

品名	單位	昭和七年		昭和六年		増減	價額
		數量	價額	數量	價額		
機械用油	斤	三,二八八〇六九	四九七,五九八	二,七五〇,五〇七	六四一,二二五	△	一四三,六二七
硬化油及硬化蠟	斤	四七〇,七〇五	四七〇,七〇五	三三三,七〇二	三八三,七〇二	△	八七,〇〇三
石各種ノ曹達	斤	五〇八,四六九	五〇八,四六九	六〇八,〇四二	六〇八,〇四二	△	九九,五七三
だいなまい	斤	三〇一,六二五	三〇一,六二五	二八一,二二四	二八一,二二四	△	二〇,五〇一
燐寸	斤	六八五,九一六	五三七,二四五	二五八,八六五	二五八,八六五	△	二七八,三八〇
線綿	斤	一,三八〇,一九四	六九一,五三四	一,四九八,八一九	七九四,一〇九	△	一〇一,五七五
綿織物及絹織物	斤	九六二,八〇七	三〇三,六五六	三二六,二六七	七五,五五一	△	二二八,一〇五
毛織物	斤	四,六五三,五八四	八四一,〇〇二	六八四,八七〇	六八四,八七〇	△	一五六,一三三
がんにー囊(故共)	斤	一,二八〇,七八八	一,二七九,二二五	一,〇四五,八三六	一,〇四五,八三六	△	二六六,七一一
めりやす肌衣	斤	一,九二二,四六六	一,九二二,四六六	一,二七六,三七〇	一,二七六,三七〇	△	六四五,〇九六
足袋	斤	九二七,四八四	九二七,四八四	八二九,九七九	八二九,九七九	△	四二八,〇〇五
履物	斤	五九〇,四九〇	五九〇,四九〇	四五八,〇八五	四五八,〇八五	△	九七,五〇五
紙籍及雜誌	斤	一,八九七,三二六	二,五〇三,五一二	一,四八一,八九六	一,四八一,八九六	△	一三二,四〇五
書籍	斤	二,五〇三,五一二	四八七,五八五	二,三九二,三〇七	二,三九二,三〇七	△	一〇一,二〇四
せめ磁器	斤	六二,三五八,五三一	九一七,四〇七	五〇,七一〇,〇五六	七二〇,一六八	△	二〇七,二二九
陶磁器	斤	五八,九二七,四七九	七九三,五九五	六七七,九三三	六七七,九三三	△	七五,三三三
銅鉛	斤	一,四五一,〇〇三	六〇八,九八八	六〇,五〇一,八二〇	四七〇,八二五六	△	一五,六六一
鉛	斤	一,五七九,六九四	一,七八,八八八	一,二八八,八八七	一,二八八,八八七	△	六三,二四五
釘	斤	一,三二,四四七	四四五,八二六	一,七五三,六七六	四一,二五二九	△	八七,六七六
家屋、橋梁、船舶、船渠等ノ建設材料	斤	一,三二,四四七	九一七,四九四	六,二一六,〇一一	五二七,八三一	△	一八,七六五
絶縁電線	斤	七七八,一八〇	七七八,一八〇	七七八,一八〇	七七八,一八〇	△	三三三,二九七

品名	單位	昭和七年		昭和六年		増減	價額
		數量	價額	數量	價額		
工器具、農具及同部分品	斤	三,八四一,一八四	一,七二一,八二七	三,一八,六九三	一,六五五,五五五	△	六五,四九一
鐵製	斤	一,七二一,八二七	一,七二一,八二七	三,八二,二二六	三,八二,二二六	△	六六,二七二
蓄音器、同部分品及附屬品	斤	五二五,六五〇	三三二,二二四	二五〇,六五三	二五〇,六五三	△	一三三,四二四
電信機、電話機及同部分品	斤	三三二,二二四	一六二,八三一	一〇六,九二〇	一〇六,九二〇	△	七,四七一
鐵道車輛及同部分品	斤	一六二,八三一	一,三九一,八七四	一,一五二,五三六	一,一五二,五三六	△	二四五,一四一
自動車、同部分品及附屬品	斤	一,三九一,八七四	一,〇九六,六四三	二二八,三五二	二二八,三五二	△	一〇,二七七
自動車、同部分品及附屬品	斤	一,〇九六,六四三	一九〇,一六六	二二五,七一九〇	二二五,七一九〇	△	二二九,三三八
縫衣機、同部分品及附屬品	斤	一九〇,一六六	二,五七七,六一四	二,五七七,六一四	二,五七七,六一四	△	二八,一八六
木組	立方尺	四,二四二,八六二	二,五七七,六一四	四,〇〇〇,九四八	二,五七七,六一四	△	五,七二三
枕	斤	一八三,六六三	二,三三,六四九	二,二五,四三三	二,二五,四三三	△	二〇,二二六
製帽原料	斤	二,一七二,一七一	一,二二五,九八七	二,八九,三九一	二,八九,三九一	△	一六三,四〇四
らんぶ、提燈及同部分品	斤	二,一七二,一七一	二,八七,九九七	二,五九,四〇六	二,五九,四〇六	△	一,二六八,五〇七
翫具、遊戯具及運動具	斤	二,八七,九九七	四六八,九〇四	四一,二六七〇	四一,二六七〇	△	二八,五九一
木製	斤	四六八,九〇四	五六六,九一九	五六四,六五〇	五六四,六五〇	△	五六,二三四
過燐酸肥料	斤	一五,四一三,〇五八	三二四,九六五	二六〇,七二八	二六〇,七二八	△	二二,六九九
硫酸あひもにうむ	斤	二七,二七二,五六九	一,一〇五,五〇七	七,一〇五,〇九八	七,一〇五,〇九八	△	五四,二三七
調合肥料	斤	二七,二七二,五六九	二九七,九五三	一九九,四一八	一九九,四一八	△	七八,五〇八
其ノ他ノ肥料	斤	七〇三,六〇九七	二九七,九五三	一九九,四一八	一九九,四一八	△	二二九,〇二七
其ノ他ノ肥料	斤	二,九七〇,〇四二	一九一,七八五	三三七,六九五八	二〇五,九四〇	△	一四,一五五

○淡水

由來本港ノ内地貿易ハ其ノ港灣機能ノ廢頽ト一方近接地基隆港勢ノ發展ニ抑サレ港運衰滅ノ狀ヲ示シ移出貿易ノ如キハ已ニ大正十二年以降皆無ニ歸セル處ナルカ移入ニアリテハ近年同地ノ一商賈カ内地木材ノ取扱ヲ開始スルニ及ヒ據頭ヲ見ルニ至レリ

内地貿易 港別貿易 淡水

然レトモ其ノ移入モ基隆揚ノ利便ナルニ如カス素ヨリ大ナル期待ヲ容ササル状態ナルカ適本年ニ於テハ福州材ノ輸入激減ニ之カ補充的移入ヲ進メ意外ニ殷賑ヲ極メタル一方從來専ラ輸入ニヨリシ燈油竝ニ揮發油カ供給筋ノ都合ニヨリ新ニ移入セラレタル結果七一七、一〇九圓ノ移入額ヲ算シ前年ニ比シ三倍ニ達スルノ激増ヲ告ケタリ

當港ノ通商地及主要品左ノ如シ

通商地別貿易額

移入重要品	昭和七年		昭和六年		昭和七年		昭和六年	
	數量	價額	數量	價額	數量	價額	數量	價額
小樽								
大阪								
神戶								
長崎								
其ノ他ノ各地								
計								
其ノ他ノ魚介類及水産物								
燈油及輕油	ガロン							
其ノ他ノ礦油	ハ							
木材	立方尺							

○安平

本港ノ移出ハ食鹽ヲ唯一ノ重要品トシ其ノ消長ニヨリテ大勢ヲ決スルトコロナルカ本年食鹽ノ生産ト移出ハ共ニ全島のニ減退ヲ招キシモ本港移出ノミハ在庫竝ニ品質關係ニテ増進シ加フルニ從來輸出ヲ主トセル獸骨カ新ニ内地ニ販路ヲ開拓シタルト電力會社拂下ニ係ル故銅線カ偶本港ヨリ多量ニ積出サレシトニヨリ一層助成セラレ移出額六三五、二二五圓ヲ算シ前年ニ比シ九一、二九六圓(一割七分)ヲ遞増シタリ、一方移入貿易モ前年ハ天候ノ不良ニ荷役ヲ遮ラレ揚地ヲ已ムナク高雄ニ變更セラレシモノ多カリシカ本年ハ概ネ其ノ事ナク海産物、小麥粉、木材、菓子類、毛織物、紙、味の素類、鐵製品、自轉車等ノ外向從來背後ノ臺南ヲ集散市場トセル物資ハ殆ト餘ストコロナク進境ヲ告ケ前年ニ比シ二、六一〇、一〇九圓(二割八分)ヲ膨脹シ一一、九六六、八三五圓ノ移入額ヲ算シタリ、此ノ結果出入計一二、六〇二、〇六〇圓ニ達シ二、七〇一、四〇五圓ヲ増進セリ

○圓ニ達シ二、七〇一、四〇五圓ヲ増進セリ

當港ノ通商地及重要品左ノ如シ

通商地別貿易額

移入	昭和七年		昭和六年		昭和七年		昭和六年	
	數量	價額	數量	價額	數量	價額	數量	價額
小樽								
東京								
東橫								
古								
名								
出								
昭和七年								
昭和六年								
増								
減								
昭和七年								
昭和六年								
増								
減								

位單	昭和七年		昭和六年		増
	數量	價額	數量	價額	
自轉車、同部分品及附屬品		二五、四二〇		一八、五七八	六、八四二
自動車、同部分品及附屬品		四、四七〇		四、〇〇七	四、四六三
木		六八、五二六		四八、七四四	一九、七八二
材	立方尺	七三、九五〇		五一、四〇五	二二、五四五

○高雄

本港ノ移出貿易ハ切乾薯及芭蕉實ニ減退セル外酒精カ相場ノ下落ト割安變性酒精ヲ多量ニ加ヘタル關係ニヨリ數量ノ増加ニ反シ價額ヲ減少シタルモ其他ハ殆ト一齊増勢ヲ辿リ就中米ノ七百十萬圓増加ヲ筆頭トシテ砂糖、鳳梨罐詰、木材等ニ顯著ナル進境ヲ示シタルタメ前年ノ移出額ニ比シ一〇五八、六七六圓(九分)ヲ増加シ一三一、七三三、六六九圓ヲ算シタリ而シテ移入貿易モ最近南部ニ於ケル文化ノ急速ナル發展ニ加ヘ新興氣分旺盛ニシテ商權頓ニ擴大シ本年ハ天候靜穩ナリシタメ前年見タルカ如キ安平揚豫定ノ貨物ニシテ本港ニ持越シ移入セラルルモノ殆トナカリシニ不拘僅ニ砂糖、こんでんすどみるく、電柱ニ各十數萬圓ノ入減ヲ來セル外ハ甚シク減退セルモノナク、一方各種肥料ニ於テ二百三十萬圓ヲ激増シ以下銅、木材、鐵製品、家屋橋梁等ノ建設材料、小麥粉、自轉車、がんに、囊、陶磁器等ノ入津股賑ヲ極メ結局移入額二九、三八七、一九九圓ヲ算シ前年ニ比シ六、八二七、六九〇圓(三割)ヲ増進セリ、從ツテ總額ハ一六一、二〇、八六八圓ニ達シ前年ニ較ヘ一七、八八六、三六六圓(一割二分)ヲ膨脹シ出超額ハ一〇、二三四、四七〇圓ヲ示シ四、二三〇、九八六圓(四分)ヲ増加セリ

當港ノ通商地及重要品左ノ如シ

通商地別貿易額

移出重要品	昭和七年		昭和六年		昭和七年		昭和六年	
	數量	價額	數量	價額	數量	價額	數量	價額
小函東	二、一六九、三九六	二、一三〇、四七三	一九、一〇七、七	五〇、八七四	三五、八六八	一五、〇〇六		
大橫	七、八〇、八三〇	九七五、六四九	一九、四、八一	一三六、九四九	六七、五二六	六、九四三		
名阪	四、四七九、一二七	三五、四六〇、五一	一一、三三三、〇七六	四、四、二七三	二、八六九、〇三三	一、五八六、一八八		
神戶	六、四三三、三八五	一一、九九、五九九	四、七六二、二四	六〇、二七三	六、八七、二二五	八、四九五二		
廣島	一〇、五二九、七七五	一〇、三二四、四三五	二、一九、三三〇	一、五、四四一	一、三三九、三三三	三〇、四、九二七		
下門	二〇、六九五、七六二	二二、一五九、四七四	二、四六三、七二二	九、一五九、九四三	七、四八六、二二三	一、六七三、七三〇		
三長	一、一五七、九二五	一一、四八四、七六	一、六七三、七三九	五、一六七、九三三	四、三、八〇六	八、一九、八六一		
鹿島	一、一三三、一五四	七、五九、〇七三	三、七四、〇八一	五、三三、一〇三	五、四四、四四五	一一、一四三		
沖朝	二、一五〇、七三五	一、八〇九、〇四六	四、四、六八九	六、一〇、三八一	五、八一、六七四	二、八、七〇七		
其他	六、一五四、一六一	六、五〇七、五五四	三、五三、三九三	二、一七九、三三〇	一、六六、五九四	五、一七、七二六		
計	九、九三六、一七一	三、六四八、五一四	七、一、三三三	九、二、七八七	六、五、三二七	二、七、五五〇		
兒	九、九九、四七七	八〇、三、九〇九	一、六五、五六八	一〇、一、六八二	四、三、一一一	五、八、五七〇		
鮮地	一、一三七、七五一	一〇、五、四一五	八、三、五九八	五、三、一〇五	五、三、一〇五	二、一〇、八六		
繩島	六、八五九、八九三	二、八三、七一四	四、〇、二八、一七九	一〇、五、一五三	一、三、七、二六六	八、六、七八七		
池崎	一〇、〇、四七一	八、五、一八、三八〇	一、五、三三、〇九一	三、二〇、八、一一二	二、二、四、一八三	九、六、一、六二五		
司關	一、三、七、三三、六六九	二、一〇、六、七、九三	一、一〇、五、八、六七六	二、九、三、八、七、一九九	三、三、五、五、九〇九	六、八、二、七、六、九〇		

乾米	昭和七年		昭和六年		増
	數量	價額	數量	價額	
(共)	二、三、七、六八三、七八	一、五、九、九、六、八、九四	一、七〇、〇、六、二、九七七	八、八、三、九、八、七七	六、七、六、二〇、七四一
籾	八〇、一、七、四〇〇	一、七、五、七、〇〇〇	六、七、〇、一、〇〇〇	一、六、四、五、三三八	一、三、一、六、四〇〇

品名	單位	昭和七年		昭和六年		増減	
		數量	金額	數量	金額	數量	金額
切芭薯	斤	二,七七八,三三三	七四,五三三	四一,六二〇,二二二	七二,五九二,七	△	△
乾蕉	斤	六七,六七〇,二五	三,三三三,三六四	七一,九六七,一四五	三,五一七,八四四	△	△
糖實	斤	一,五五〇,八五,四六〇	一〇,〇五〇,九八三	九九,六一一,六三九	七,二四三,八〇九	△	△
鮮魚	斤	四二,六三〇,二七七	三,六五八,五七七	三三,一九九,一八九	九,九三三,七六七	△	△
鳳梨	斤	二,八七五,七〇七	四九九,一〇五	二,四二七,九五四	四四七,七五七	△	△
酒	升	二,三五七,四四九	四九,九一〇	一,五二八,六五七	八二八,七九三	△	△
木	立方尺	九,二九五,八四〇	二,四六八,二六一	八,二六五,九〇〇	二,五九九,九一一	△	△
砂糖	斤	三九,一二九七	六八一,三七一	一九〇,七一八	二,八七,九〇三	△	△
糖類	斤	一,一〇三,二一九	一〇,三三三,二一九	一,八二二,三六六	二,五六,一四四	△	△
醬油	斤	一,一七五,一六〇	一六,一六〇	一,一〇九,六一五	一,六二,六二五	△	△
味素	斤	一,七五五,一六〇	一三,六三〇	一,〇九六,一五一	一,六二,六二五	△	△
鹹魚	斤	五五五,八四一	八八,四四九	二〇九,三〇五	三六,四一六	△	△
乾魚	斤	三〇九,九三三	八四,八五三	二二八,二二五	四七,〇〇七	△	△
貝類	斤	七三,六三三	三三,一六三	四九,七三三	二二,六〇二	△	△
其他魚介類及水產物	斤	七,六一〇	五三〇,一七	五四,四五〇	五五,五七五	△	△

移入重要品

品名	單位	昭和七年		昭和六年		増減	
		數量	金額	數量	金額	數量	金額
小麥	斤	一,一七五,一六〇	一三,六三〇	一,〇九六,一五一	一,六二,六二五	△	△
麥子	斤	一,七五五,一六〇	一三,六三〇	一,〇九六,一五一	一,六二,六二五	△	△
各種ノ罐詰食物	打	五五五,八四一	八八,四四九	二〇九,三〇五	三六,四一六	△	△
清酒	打	一,一〇〇,三三〇	六五三,六九三	一,〇六六,二八二	六二,九六七	△	△
葡萄酒	打	一,一〇〇,三三〇	六五三,六九三	一,〇六六,二八二	六二,九六七	△	△
麥酒	打	一,一〇〇,三三〇	六五三,六九三	一,〇六六,二八二	六二,九六七	△	△
紙捲煙	千筒	二〇三,四六〇	四四七,七二九	二二四,六八〇	五三,二八八	△	△
豆油	斤	八一九,二七〇	三三,一六六	七九三,一三五	三三,一三〇	△	△
燈油	斤	一五一,九六〇	五五,五〇八	三三三,二〇〇	一一三,〇八四	△	△
蠟燭	斤	六五七,四二五	三三,七,五八九	五五六,三八九	三三〇,一四六	△	△
石鹼	斤	一,九七,五五一	一七,一六八	二五二,一九一	一一三,〇八四	△	△
織物及絹織物	箇	四,二七〇,一五〇	九九,一,二四三	三,六二四,四一〇	八三,一五三九	△	△
綿織物	箇	四,二七〇,一五〇	九九,一,二四三	三,六二四,四一〇	八三,一五三九	△	△
絹織物	箇	四,二七〇,一五〇	九九,一,二四三	三,六二四,四一〇	八三,一五三九	△	△
紙灰	噸	三,一七四	九二,九七四	二八,五〇〇	一〇六,八四三	△	△
磁器	斤	三,六九九,一五七	三九,一五九	一〇,二二二,五五六	一一,一〇〇五	△	△
陶器	斤	二,六二七,二二八	二八,八三三	一八,八七〇,八三三	二五,一六〇四	△	△
銅	斤	三,一六三,三四六	二,七四六,六五七	二六,九〇六,四一〇	二,〇七八,一七六	△	△
鐵	斤	一,八二六,九二〇	八四七,〇七一	二八,五八三	一一七,〇二四	△	△
釘	斤	三,〇三三,七六九	三九三,七二四	三,四四〇,三五五	六〇〇,一一二	△	△
家屋、橋梁、船舶、船渠等ノ建設材料	斤	三,〇三三,七六九	三九三,七二四	三,四四〇,三五五	六〇〇,一一二	△	△

品名	昭和七年		昭和六年		増減
	數量	金額	數量	金額	
鐵製					
鐵道車輛及同部分品		九三、八一			
自動車、同部分品及附屬品		六五、五七七			
汽罐、同部分品及附屬品		六二、六一三			
鐵道機關車、同炭水車及同部分品		三二、二四七			
製糖用機械及同部分品		七四、九五五			
木柱板		四八、五五八			
電組		二〇、八二四			
枕木		一、六一八、五〇〇			
木製		三、七四、一〇九			
過磷酸肥		一、一六、五三七			
硫酸あむもにうむ		二、九八、九九一			
調合肥料		一、〇、六六一			
其他ノ肥料		一、〇八五、三九九			
其他ノ肥料		二、五二、九六六			
其他ノ肥料		一、〇七、三六六			
其他ノ肥料		一、〇八、五〇五			
其他ノ肥料		一、〇八、五〇五			

○後龍

當港ノ内地貿易ハ日本石油會社カ同社所産ノ揮發油ヲ採算上同地ヨリ内地ヘ輸送スルノ途ヲ拓キシニ起源シ前年來之ヲ見ルニ至リシトコロナリ而シテ本年其ノ移入ノ皆無ナル格段故アルニアラス、即チ前年ニ於テ揮發油積込用トシテ、船舶ヲ移入シタルヲ寧口特例トスヘキカ移出ハ同社ノ方針ニ基キ

本港積出ニヨルモノ多ク二〇、八二五圓ヲ計上シ前年ニ比シ八三、六三八圓(六割一分)ヲ激増シタル結果移入皆無ニ不拘合計ニ於テ尙四、四六三八圓(二割五分)ヲ増加セリ
其ノ通商地ト移出入品ノ前年對照左ノ如シ
通商地別貿易額

品名	昭和七年		昭和六年		増減
	數量	金額	數量	金額	
橫濱		四、〇〇〇			
其他ノ各地		一、三七一、八七七			
其他ノ各地		一、三七、一八七			
其他ノ各地		三、九〇〇			
其他ノ各地		一、三〇〇			
其他ノ各地		三、九〇〇			
其他ノ各地		三、九〇〇			

品名	昭和七年		昭和六年		増減
	數量	金額	數量	金額	
揮發油		七、五七、五四三			
揮發油		一、一〇、八二五			
揮發油		五〇、五、四五五			
揮發油		一、三、七、一八七			
揮發油		二、五、二〇八			
揮發油		八三、六三八			

品名	昭和七年		昭和六年		増減
	數量	金額	數量	金額	
船隻					
船隻					
船隻					
船隻					
船隻					
船隻					

○馬公

由來本港ノ貿易ハ其ノ背後ノ生産及消費地域狹隘ナルカ故ニ發展性乏シキノミナラス直接移出貿易ノ如キハ船腹利用困難ノタメ到底爲シ能ハサルトコロニシテ連年皆無ナルヲ示シ又移入貿易ニ於テモ同島内ノ需要ニ係ル内地産品ハ之ヲ擧ケテ内地ニ直接索ムルニアラスシテ一部臺灣本土ニ對シ間接ニ之カ供給ヲ仰キツアルノ状態ニシテ本土トノ交通發達ニ連レ衰頹ノ趨勢ニアルモノナルカ本年ハ鐵木材鐵製品等ニ減少セルモ小麦粉カ市價ノ暴騰ニ價額ヲ増進シ其他麥酒及絹綿布等ノ直接入貨相當多量ヲ算シタルタメ結局前年移入ト大差ナク五〇二六八一圓ヲ計上シタリ

通商地別貿易額

移入	昭和七年		昭和六年		増減
	額	數量	額	數量	
小樽	110		110		0
東京	1,033		1,033		0
濱屋	4,964		4,964		0
大阪	1,887		1,887		0
名古屋	4,000		4,000		0
大戸	1,371		1,371		0
神戶	6,400		6,400		0
廣島	1,330		1,330		0
下關	2,148		2,148		0
門司	1,371		1,371		0
長崎	1,371		1,371		0
朝鮮	5,515		5,515		0
其他各地	7,339		7,339		0
計	35,261		35,261		0

移入重要品

品名	單位	昭和七年		昭和六年		増減
		數量	價額	數量	價額	
小麦	斤	786,857	63,694	811,571	52,110	△
生果	石	248	7,310	240	7,391	8
醬油	打	248	11,797	240	9,506	8
各種罐詰食物	打	6,833	29,033	3,868	16,008	2,965
麥酒	打	7,417	24,859	9,338	24,859	1,921
石鹼	打	10,401	7,733	24,859	7,733	7,901
綿織物及絹織物	打	6,938	7,688	7,688	7,688	750
めりやす肌衣	打	10,401	7,733	24,859	7,733	7,901
紙	打	6,938	7,688	7,688	7,688	750
鐵製	斤	9,122	8,700	19,411	10,701	1,011
鐵材	斤	11,750	11,750	11,750	11,750	0
木製	斤	27,048	22,110	28,348	33,668	2,558

○布袋

本港ハ單ニ其ノ附近ノ生産ニ係ル食鹽ノ移出港トシテ存スル所ナルカ本年其ノ生産ハ天候ノ不順ニ引續キ減收ヲ招キシニ不拘前年ヨリノ持越品多カリシタメ之カ移出ハ尙八千二百餘萬斤ヲ算シ敢テ尠キニアラサリシモ品質不良ニヨル値下リニ價額ハ三四五八一七圓ト前年ニ比シ一二三、八七五圓(二割六分)ヲ萎縮セリ

内地貿易 港別貿易 布袋

食鹽		移出重要品		通商地別貿易額			
斤	位	昭和七年	昭和六年	昭和七年	昭和六年		
斤	位	量	額	量	額		
食鹽	斤	東濱	七四、五二〇	五三、五九八	△	二〇、九二二	
		大坂	三四、三六二	三〇、六六三	△	三、六九九	
		神戶		一七、九八五	△	一七、九八五	
		門司		二六、六七五	△	二六、六七五	
		朝鮮		二〇、〇一三	△	二〇、〇一三	
		其他		六、八〇〇	△	六、八〇〇	
		計		三三、九三五	三三、九三五	△	七、七〇三
		其他		三三、九三五	三三、九三五	△	七、七〇三
		計		三三、九三五	三三、九三五	△	七、七〇三
		其他		三三、九三五	三三、九三五	△	七、七〇三
		計		三三、九三五	三三、九三五	△	七、七〇三
		其他		三三、九三五	三三、九三五	△	七、七〇三

本港モ亦單ニ食鹽ノ移出ニ限レル處ナルカ本年ノ移出ハ前年ニ於テ過剩鹽處分ヲ行ハレシ後ヲ承ケ更ニ生産ノ減少ヲ招キシタメ移出力衰退シ九七八二四圓トナリ前年ニ比シ殆ト半減セリ、之カ仕向先及移出高左ノ如シ、

○北門

食鹽		移出重要品		通商地別貿易額			
斤	位	昭和七年	昭和六年	昭和七年	昭和六年		
斤	位	量	額	量	額		
食鹽	斤	東濱	一三、八〇〇	二二、七六七	△	八、八六七	
		橫濱	五九、八九七	一八、六二四	△	四、八二四	
		朝鮮	二四、一六七	七五、二四七	△	一五、三五〇	
		其他	九七、八六四	六六、〇七九	△	四、九一一	
		計		一八、三七七	八五、八五三	△	八五、八五三
		其他		一八、三七七	八五、八五三	△	八五、八五三
		計		一八、三七七	八五、八五三	△	八五、八五三
		其他		一八、三七七	八五、八五三	△	八五、八五三
		計		一八、三七七	八五、八五三	△	八五、八五三
		其他		一八、三七七	八五、八五三	△	八五、八五三
		計		一八、三七七	八五、八五三	△	八五、八五三
		其他		一八、三七七	八五、八五三	△	八五、八五三

元來當港ハ檜材ノ移出港タリシカ近年其ノ直接移出ハ全ク影ヲ潜メ今ヤ單ニ漁港トシテ鮮魚及漁業ニ要スル諸材料ノ出入カ僅ニ漁船ノ廻航便ニヨツテ存スルニ止マルノ状態トナレリ、殊ニ本年ハ移入貿易遂ニ皆無ニ歸シ、移出モ前年ノ如キ特殊事情ナク僅ニ鮮魚ニ百五十八圓ヲ算シタルニ止マリ當ニ杜絶の悲境ニ陥リタリ

本港ノ通商地及主要移出入品左ノ如シ

○蘇澳

通商地別貿易額

移入重要品	昭和七年		昭和六年		昭和七年		昭和六年	
	数量	金額	数量	金額	数量	金額	数量	金額
鮮魚	158	158	158	158	158	158	158	158
鮮魚介	158	158	158	158	158	158	158	158
其他ノ布帛及布帛製品	158	158	158	158	158	158	158	158
其他ノ礦物及礦物製品	158	158	158	158	158	158	158	158
仕組板	158	158	158	158	158	158	158	158
木製品	158	158	158	158	158	158	158	158
計	158	158	158	158	158	158	158	158

移入重要品

移入重要品	昭和七年		昭和六年		昭和七年		昭和六年	
	数量	金額	数量	金額	数量	金額	数量	金額
鮮魚	158	158	158	158	158	158	158	158
鮮魚介	158	158	158	158	158	158	158	158
其他ノ布帛及布帛製品	158	158	158	158	158	158	158	158
其他ノ礦物及礦物製品	158	158	158	158	158	158	158	158
仕組板	158	158	158	158	158	158	158	158
木製品	158	158	158	158	158	158	158	158
計	158	158	158	158	158	158	158	158

大板埕

本港ハ東洋捕鯨會社ノ捕鯨根據地ナルカ内地輸送ノ便ナキヲ以テ鯨肉其ノ他所產品ノ出貨ハ陸路基
 隆又ハ高雄ヲ經由移出セラルルヲ常例トシ貿易品トシテハ僅少ナル捕鯨用諸材料カ捕鯨船廻航ノ序
 便ヲ以テ移入セラルルニ過キス本年モ之等ノ移入ニ僅カ二七二圓ヲ計上セリ
 即チ其ノ通商地ト主要移入品ハ左ノ如シ

通商地別貿易額

移入重要品	昭和七年		昭和六年		昭和七年		昭和六年	
	数量	金額	数量	金額	数量	金額	数量	金額
鮮魚	158	158	158	158	158	158	158	158
鮮魚介	158	158	158	158	158	158	158	158
其他ノ布帛及布帛製品	158	158	158	158	158	158	158	158
其他ノ礦物及礦物製品	158	158	158	158	158	158	158	158
仕組板	158	158	158	158	158	158	158	158
木製品	158	158	158	158	158	158	158	158
計	158	158	158	158	158	158	158	158

花蓮港

移入重要品	昭和七年		昭和六年		昭和七年		昭和六年	
	数量	金額	数量	金額	数量	金額	数量	金額
鮮魚	158	158	158	158	158	158	158	158
鮮魚介	158	158	158	158	158	158	158	158
其他ノ布帛及布帛製品	158	158	158	158	158	158	158	158
其他ノ礦物及礦物製品	158	158	158	158	158	158	158	158
仕組板	158	158	158	158	158	158	158	158
木製品	158	158	158	158	158	158	158	158
計	158	158	158	158	158	158	158	158

本港ノ内臺貿易ハ大正十年ノ開始ニ係リ移出ハ當初ヨリ木材ヲ主トシ中途即チ昭和四年砂糖移出場ノ設置ヲ見ルニ至リ新ニ砂糖、酒精等ヲ加ヘ噸ニ移出額ヲ膨脹シ今日ニ及ヘルモ移入ハ其ノ初年ニ於テ大量ナル製糖機械類ヲ計上セル以來急激ニ衰微シ踵イテ同十三年後ハ遂ニ皆無ニ歸セリ然ルニ本年ハ其後ノ新事象トシテ鐵道部所要ガそりん機動車四輛七〇、九四四圓ノ移入ヲ計上シ一方移出モ砂糖及酒精ノ増産ニ其ノ出荷ヲ進メタル外木材カ積極的販賣ニ引續キ遞増シタルタメ前年ニ比シ三八六、二一六圓(九分)ヲ増加シ四、六三〇、六九一圓ヲ算セリ、此ノ結果出入合計ハ四五七、一六〇圓(一割一分)ヲ増大シ四、七〇一、六三五ニ達シ從來ノ最高記録タル昭和四年ノ貿易額ヲ摩スルノ盛況ヲ呈シタリ

通商地別貿易額

東 京 屋 阪 戶 各 地	移 出		移 入	
	昭和七年	昭和六年	昭和七年	昭和六年
計	四、六三〇、六九一	四、二四四、七五五	七〇、九四四	七〇、九四四
其ノ他ノ各地	一、八七〇、八一九	一、八七〇、八一九		
大 阪	一、一八八、八六〇	七、三六〇		
名 屋	二、四五二、二二二	二、三三三、二七四		
神 戶	一、一八八、八六〇	七、三六〇		
其ノ他ノ各地	一、六九八、八〇〇	一、八七〇、八一九		
計	四、六三〇、六九一	四、二四四、七五五	七〇、九四四	七〇、九四四

移出重要品

砂 糖 精 材	昭和七年		昭和六年	
	數量	價額	數量	價額
斤	五、一六四、五六〇	四、七三三、一三三	四、一三九、一四五	三、九二六、一〇三
升	一、八三〇、〇〇〇	四、三九二、九二九	一、一三二、四〇〇	三、八三三、三六
立方尺	一、三三三、三三一	三、三三六、四〇〇	一、一四一、三三三	二、七九七、三三六
計				
單 位				
數 量				
價 額				
増 減				

移入重要品

鐵道車輛及同部分品	昭和七年		昭和六年	
	數量	價額	數量	價額
單 位				
數 量				
價 額				
増 減				

○臺 東

本港モ昭昭四年砂糖移出場ノ設置以來應下生産品ノ直接移出ヲ見ルニ至リシモノナルカ、本年ハ引續キ之カ増産ヲ告ケタル結果八八三、八二七圓ヲ算シ前年ニ比シ更ニ一八七、六八九圓(二割七分)ヲ増進セリ

通商地別貿易額

東 京 阪 計	移 出		移 入	
	昭和七年	昭和六年	昭和七年	昭和六年
計	八〇二、九〇九	六二四、二六九		
大 阪	八〇、九一八	八一、八六九		
東 京	八八三、八二七	六九六、二三八		
増 減				
昭和七年				
昭和六年				
増 減				

移出重要品

糖	單位	昭和七年		昭和六年		増
		數量	價額	數量	價額	
砂	斤	10,219,950	88,382,700	7,871,000	6,961,380	2,758,850
						187,689

○海 口 (高雄州)

本港ハ臺灣製糖會社恒春製糖所々產品ノ移出ヲ目的トシテ新ニ移出場ヲ設置セラルルニ及ヒ前年初メテ貿易額ヲ計上セリ蓋シ同港ヨリノ直接内地輸送カ高雄經由ニ比シ採算有利ナルト一面砂糖ノ出廻最盛期ニ於ケル高雄港ノ輻輳緩和ニ資セントスルニアリシモノナルカ本年ハ產糖激増セルニ不拘積取期間ノ延長配船ノ順調等ニヨリ高雄港ニ於ケル荷線頗ル圓滑ナリシヲ以テ港灣ノ不備ナル本港積出ヲ避ケ全部高雄港經由ニテ移出セラレシタメ貿易皆無ニ歸セリ

當港前年ノ通商地並ニ砂糖ノ移出高ヲ參考トシテ左ニ掲ク

通商地別貿易額

移出重要品	單位	移出		移入	
		昭和七年	昭和六年	昭和七年	昭和六年
神大計	斤 <td>1,057,800</td> <td>1,057,800</td> <td>1,057,800</td> <td>1,057,800</td>	1,057,800	1,057,800	1,057,800	1,057,800
戶阪	斤 <td>117,585</td> <td>117,585</td> <td>117,585</td> <td>117,585</td>	117,585	117,585	117,585	117,585
		228,163	228,163	228,163	228,163

四 金銀及通貨ノ移出入

本品ノ移出入ヲ前年ニ對照スレハ左ノ如シ

砂	單位	昭和七年		昭和六年		増
		數量	價額	數量	價額	
糖	斤	1,383,600	22,816,300	1,383,600	22,816,300	△
金	兩	1,111,000	11,110,000	1,111,000	11,110,000	△
補助銀貨	兩	1,770,000	17,700,000	1,770,000	17,700,000	△
銅貨及白銅貨	兩	1,111,000	11,110,000	1,111,000	11,110,000	△
兌換券	兩	1,111,000	11,110,000	1,111,000	11,110,000	△
臺灣銀行券	兩	1,111,000	11,110,000	1,111,000	11,110,000	△

本品中金地金ハ個人ノ携帶若ハ小包郵便ニ依ルヲ例トシ一般貨物トシテ本項ニ計上セラルルコト極メテ稀ナリ即チ本年ノ如キ一時盛況ヲ極メタル金ノ輸入ハ本年ニ至リ殆ト其ノ影ヲ絶チシモ一方金價ノ空前的暴騰ニ誘ハレ本島產金ハ金瓜石瑞芳兩鑛山ニ於テ二〇七、六二四匁ヲ算シ前年ニ比シ更ニ六三、〇七七匁ノ増產ヲ告ケ而モ地方ニ於ケル各種金製品ノ換價的賣却旺ニ行ハレ之等ハ大部分内地市場ニ流出シタルモ一般貨物トシテ移出セラレシモノ皆無ナリシタメ本統計ニ於テ之ヲ計上スルニ至ラサリシナリ

次ニ補助貨幣ハ新舊貨幣ノ整理交換其他市場流通ノ繁閑ニ應シテ移動シ本年ハ通貨著シキ變調ナク

島内在貨適度ヲ得タル一方舊貨ノ引上モ大體一段落ヲ告ケタルタメ移出及移入共ニ全ク杜絶セリ、而シテ内地歸航者ニ對スル引替準備用タル兌換券ノ移入ハ旅客ノ内地渡航前ニ於ケル需要益繁忙ヲ呈シ引續キ増加ヲ告ケタルカ内地ニ於テ回收移入セラルル臺灣銀行券ハ大勢前者増加ノ反面的事象トシテ減少ヲ招ケルモノトス

五 船舶ノ入出港

本年ノ本島内地間往復船舶ハ前年ニ比シ出入共ニ増加セリ即チ左ノ如シ

港別表

港	入		出	
	昭和七年	昭和六年	昭和七年	昭和六年
基隆	11,111	11,111	11,111	11,111
淡水	11,111	11,111	11,111	11,111
安平	11,111	11,111	11,111	11,111
高雄	11,111	11,111	11,111	11,111
龍公	11,111	11,111	11,111	11,111
馬袋	11,111	11,111	11,111	11,111
布北	11,111	11,111	11,111	11,111
蘇澳	11,111	11,111	11,111	11,111

種別表	入		出	
	昭和七年	昭和六年	昭和七年	昭和六年
大板	11,111	11,111	11,111	11,111
花運	11,111	11,111	11,111	11,111
臺口	11,111	11,111	11,111	11,111
海東	11,111	11,111	11,111	11,111

汽船	入		出	
	昭和七年	昭和六年	昭和七年	昭和六年
汽船	11,111	11,111	11,111	11,111
發動機	11,111	11,111	11,111	11,111
帆船	11,111	11,111	11,111	11,111
帆船	11,111	11,111	11,111	11,111

船舶出入ノ基調タル移出入貿易ノ消長ニ就テハ已ニ概説セルトコロナルモ今觀察ヲ更ニ新シクシ主トシテ量的方面ヨリ檢討スルニ移出ニ於テハ切乾薯及芭蕉實ニ最モ甚シク縮減シタル外尙食鹽帽子、揮發油、板紙、石炭、鮮魚、鯨節等比較的多數ノ種目ニ亘リテ減退ヲ招キタルモ一方米カ一躍十數萬噸ヲ激増シタルヲ筆頭トシテ砂糖、糖蜜ニ未曾有ノ膨脹ヲ告ケ鳳梨罐詰、酒精、木材又之ニ亞イテ相當進境ヲ示シタルヲ以テ出貨噸量(運送貨物ヲ含ム以下同シ)前年ニ比シ一二七六三三噸(六分)ヲ遞増シ二、一二二、八二一噸ヲ算セリ、又入貨モ砂糖、乾鹹魚、紙卷煙草、豆油、絹綿布、鐵道車輛、電柱、枕木、製帽原料等ニ不振ヲ呈シタルモ其ノ減退ノ程度著シキモノナク他方木材及肥料ノ重要品ヲ首メ米、せめん、と、家屋橋梁等ノ建設材料、鐵豚、小麥、

一般海産物、毛織物がんに一囊履物類、陶磁器、自轉車等ニ増進顯著ナルヲ示シ以下進展ヲ告ケタルモノ極メテ多カリシタメ前年ニ比シ一八八、八八七噸(二割二分)ヲ増加シ一〇四〇、八八八噸ニ上レリ、斯クシテ其ノ合計噸量ハ三、一六三、七〇九噸ニ達シ前年ニ較ヘ三一六、五二〇噸(一割一分)ヲ膨大シ茲ニ相應ノ船腹ヲ要シタルトコロナルカ本年ニ於ケル我海運界ハ爲替ノ奔落ニ好影響ヲ受ケ遠洋出稼船ノ増加トナリ、久シク船腹ノ過剰ニ惱ミシ近海モ稀ニ其ノ重壓ヲ脱スルニ至リシタメ比年ノ競争的配船ハ轉シテ消極化シ遂ニ本貿易ニ對シ豫期ノ就航ヲ進ムル能ハサリシト雖前年ニ比スレハ自ラ逕庭アリ結局入港ニ於テ更ニ一二七隻(六分)二七六、五二八噸(七分)ヲ増加セリ

而シテ之ヲ港別ニ觀察スルニ後龍ハ出貨増大セルニ不拘專ラ船線上ノ都合ニヨリテ入港船減少セルカ布袋ノ出貨減少ト相反セル入港船ノ増加、北門ノ甚シキ入港減臺東ノ顯著ナル入港増加等ハ單ニ其ノ港ニ於ケル貿易事情ノミニヨリ之ヲ斷シ難ク何レモ他港ニ於ケル積卸貨物トノ相互關係ヲ有シ船線及船腹利用上ヨリ起リシ現象タルヘク蘇澳ノ激減ハ貿易ト何等關係ナク全ク内地ノ出漁船寄港減少ニ外ナラス其他ノ諸港ハ大體其ノ貨物ノ移動ニ應シ消長セル所ニシテ就中淡水ハ木材及礪油ノ大量入津ヲ反映シ入港激増ヲ示セリ

次ニ出港船舶ハ各港共概ネ其ノ入港ニ比例セルカ基隆、高雄兩港ノミ各二十餘隻ノ出港減差ヲ招致セルハ外國貿易船ニシテ内臺船ヘ資格變更ノ上出港セルモノ減少シタルニ職由ス、尙船種別ニ於テ帆船ノ減退セルハ基隆沖繩間ノ就航船カ同縣下ノ著シキ米作發展ト豊作ニ本島米ノ輸送衰頽シタルニ主因セルトコロトス

六 移出重要品

○米 (粳共)

本品ノ移出ハ前年ニ比シ増加セリ即チ左表ノ如シ
仕向地別表

小 樽 東 京 横 濱 大 阪 名 屋 神 戶 廣 島 下 關 門 司 三 池 長 崎 鹿 島 沖 繩 朝 鮮 其 他 ノ 各 地	昭和七年		昭和六年		増 減
	數量	價額	數量	價額	
小樽	11,687,500	820,782	11,029,885	1,193,438	△
東京	93,000	7,353	1,079,050	70,353	△
横濱	3,189,500	219,882	2,111,950	1,130,777	△
大阪	82,688,200	5,726,474	11,649,300	6,328,577	△
名屋	93,867,458	6,690,668	7,582,210	4,130,478	△
神戶	6,170,070	4,659,570	4,573,895	3,110,111	△
廣島	110,284,210	9,016,333	101,628,140	6,350,517	△
下關	14,788,200	1,141,410	1,001,300	6,444,605	△
門司	4,175,500	2,992,926	3,585,000	2,278,667	△
三池	101,919,000	7,210,108	3,503,570	1,908,915	△
長崎	3,000,000	2,118,5	4,500,000	2,111	△
鹿島	8,216,500	6,033,460	3,910,400	2,388,662	△
沖繩	5,302,700	3,433,589	7,738,600	3,958,842	△
朝鮮	3,183,430	2,541,526	4,328,092	2,666,937	△
其 他	9,393,300	6,592,256	4,149,050	2,484,477	△
計	16,528,800	1,345,755	16,584,700	1,270,622	△
其 他	16,528,800	1,345,755	16,584,700	1,270,622	△
計	879,643,308	63,074,989	685,967,288	41,097,219	△

種別表

種別	昭和七年			昭和六年			増減
	數量	價額	増減	數量	價額	増減	
粳米	51,113.0	11,656.6	△	10,656.3	3,017.3	△	5,539.3
粳米	63,949.7	13,379.3	△	28,534.5	11,511.5	△	11,828.0
計	115,062.7	25,035.9	△	39,190.8	14,528.8	△	17,607.1

本年本島米ノ播收成績ハ一期作ニ於テ作付面積前年同期ニ比シ九、二八三甲ヲ増加シ二九二、一四四甲ヲ得且ツ作況頗ル良好ナリシタメ從來ニ於ケル一期收穫ノ最高記録タリシ前年同期ニ比シ更ニ五九三、〇〇二石(粳米五五〇、四〇九石)即チ一六%三四ヲ遞増シ四、二二一、四四七石ノ豐收ヲ擧ケ、次イテ二期作ニ於テモ作付面積前年同期ヨリ二二、二六五甲ヲ擴大シ三九二、七八四甲ニ達シ作柄又引續キ良好ナリシニヨリ之又從來ノ記録ヲ破ルト共ニ前年同期ニ比シ八七六、三六八石(粳米六二八、八九五石)即チ二二%七五ヲ增收シ四、七二七、七六九石ヲ收穫シタル結果兩期ヲ通シ前年ニ比シ實ニ一、四六九、三三〇石(粳米一、二七〇、〇六六石)即チ一九%六四ヲ激増シ八、九四九、二一六石(粳米七、七七二、四三七石内蓬萊米二、九四二、七五六石)ノ實收ヲ得タリ一方内地米ノ收穫ハ前年度ニ比シ五、一七四、八三五石ヲ増加シ六〇、三九〇、〇九八石ヲ算シタルタメ八年度ニ於ケル米穀需給關係ハ著シク緩和セラレシノミナラズ繰越殘存米ノ豐富臺灣米ノ豐作ニヨル入増等ヲ見込マレ寧ロ供給過剩ヲ豫想セシムルニ至レリ

然ルニ前年度産米カ稀有ノ凶作ヲ告ケタルタメ昨冬來米價急騰シ本島米ノ移出ヲ大ニ促シツツアリシトコロ上半期ニ於テハ昨年二期米ノ減收ニ加ヘ年内出貨一巡セル後ヲ承ケ島内ハ遂ニ消費米ノ不

足ヲ告ケシ狀態ナリシヲ以テ移出不振ニ歸セルモ期末來本年一期米カ前記増産ニヨル移出力ノ膨脹ヲ背景トシテ引合殷賑ヲ極メ更ニ二期米モ新米穀年度ノ需給關係カ前陳ノ如キ事情ニアリテ進展ヲ期待シ得サル狀態ナリシニ不拘内地ノ市況益好調ニ向ヒ米價依然騰勢ヲ辿リタルト丸糯米ノ需要極メテ旺盛ナリシニヨリ入註引續キ豫想外ノ移出ヲ見タル結果本年ノ移出ハ前年ニ比シ數量ニ於テ二割八分ヲ遞増シ價額ハ米價高ニ主因シ更ニ五割三分ヲ激増セリ

基隆貨車上渡三等合格米月別平均相場(百斤建)左ノ如シ

種別	月別											
	一月	二月	三月	四月	五月	六月	七月	八月	九月	十月	十一月	十二月
在來種米	5,990	6,336	6,711	4,800	4,554	6,033	5,722	5,522	5,333	6,004	6,819	4,819
蓬萊米	4,633	4,644	4,774	4,807	4,218	4,577	4,818	4,214	3,914	4,218	4,819	4,819
丸糯米	7,335	7,844	8,077	8,255	7,311	6,771	6,779	6,533	5,938	6,997	7,915	7,915
計	17,958	18,824	19,562	17,487	16,345	17,363	17,119	16,274	15,165	17,439	19,553	16,457

○切乾薯

本品ノ移出ハ前年ニ比シ減退セリ即チ左ノ如シ
仕向地別表

函館	昭和七年			昭和六年			増減
	數量	價額	増減	數量	價額	増減	
切乾薯	1,341,640	111,120	△	1,111,110	111,110	△	230,530

東横大名神廣門長鹿沖其 古 計	昭和七年		昭和六年		増	減
	數量	價額	數量	價額		
京濱	九八五九二〇	二九、三二七	八、七四五、九七五	一六〇、七八〇	△	一、一八〇一
阪屋	五〇四九三二	一六、〇〇七	一〇〇、〇〇〇	一、八〇〇	△	一、一八〇〇
戸島	一三七、六七四	三、九六六	八〇、五〇〇	一、五五、五八二	△	一三九、五七五
廣司	八一三、〇四〇	二七、〇〇六	七、五〇四、〇八四	七、九二、三三六	△	一、三三、三三九
長崎	四九、八四二	一、四九六	三、三〇〇、〇〇〇	一、二八、五九四	△	一、〇一、五八八
鹿島	二、四九一、四〇七	七、七八〇二	三、三〇、一六〇	二、二八、六五五	△	一〇一、五八八
沖繩			三九〇	六	△	六
其他各地			二、六七〇、〇〇〇	四、一三〇	△	四、一三〇
計			四三、五七一、七七五	七、四八、九六一	△	六七一、一五九

本品ハ島内生産品ト一部民國産ノ仲繼品ヲ交ヘ、内地ニ於テ滿洲高粱南洋包米等ト共ニ酒造業者ニ需
要セラルルモノナルカ本年島内産額カ年初ノ霜害ト更ニ收穫前ニ於ケル長期ノ降雨ニ禍セラレ原料
ノ大不作トナリ近年稀有ノ減産ヲ齎シタルタメ相場激騰ヲ告ケ需要筋ノ買氣全ク銷沈シ一方民國産
ノ仲繼取引亦産地動亂ニヨル市場出廻減ト爲替安ニ阻害セラレ殆ト杜絶ヲ見結局本年ノ移出ハ數量
ニ於テ前年ノ僅カ六分ヲ出テス價額モ亦之ニ應シ其ノ一割ニ過キササル悲勢ヲ招キタリ
本品ノ高雄倉渡相場左ノ如シ(裸百斤建)

昭和七年 最高 四、一〇(三月)
昭和六年 最低 一、二五(八月)

○芭蕉實

本品ノ移出ハ前年ニ比シ減退セリ即チ左ノ如シ
仕向地別表

小 東 横 大 名 神 下 門 長 朝 古 計	昭和七年		昭和六年		増	減
	數量	價額	數量	價額		
樽館	四一八、四二五	二五、三二六	八六五、八九五	四九、二一〇	△	四九、二一〇
京濱	三五、三二二、二八二	一、七九二、八六九	四〇、五二七、七四〇	三九、一一四	△	一三、七九八
阪屋	一〇、二二五、四五五	四九一、〇八七	一三、四〇八、八七五	二、〇三三、三五七	△	三三九、四八八
戸島	二〇、七〇九、三三八	一、〇〇七、四四六	一、三、四〇八、八七五	六、二六、〇三五	△	一、三、四〇八
神大	四四、八六六、八八〇	一、八三三、三七三	一、六、五八六、三六五	七、八〇、九五三	△	二、二六、四九三
大名	四二、六四四、六六五	一、八〇四、一九四	五、一五、四六、六二九	二、六五、〇五八	△	八二七、一三五
下門	三三、七七五	一、〇二五	六、一五、九三〇	一一、四四〇	△	三三、七六四
長朝	六三九、二六〇	二七、四四三	一八、九、九六八	二、八三、三四一	△	三三、七六四
計	一、五、七四八、〇七〇	六、九八二、七五三	一八、九、九六八	八、三二九、一五三	△	一、三、四六、三九九

本年ノ芭蕉實ハ降霜ト冷氣ノ被害ニ依リ意外ノ減收ヲ招クト共ニ品質モ自ラ低下シ茲ニ出荷ノ順調
ヲ缺クノ素因ヲ爲セルカ更ニ成熟ノ遅延ニヨリ夏季内地ノ生果出盛期ニ當面シ本品ノ出廻又旺盛ト
ナリシタメ供給過剰ニ市價ノ崩落ヲ來シタレハ勢ヒ品質ノ嚴選ト出荷ノ手控ニヨリ之カ商機ヲ逸シ
數量一割八分價額一割六分ヲ減退セリ

○砂糖

本品ノ移出ハ前年ニ比シ増加セリ即チ左ノ如シ
仕向地別表

仕向地	昭和七年		昭和六年		増減
	數量	金額	數量	金額	
小樽	二六、六三五七〇〇	二、二八三、九三三	二六、八二五、〇〇〇	二、三三六、七九二	△
函館	七、九五〇、五〇〇	七〇九、六〇二	一〇、八三五、〇〇〇	九六九、六四七	△
東京	四九、八七五、二〇〇	四、一五八、六二五	四三、四〇〇、一六三、一五	三、八七八、四〇一	△
横濱	三八、四八五、五三〇	三、三六九、一九二	三八、六八四、六八〇	七、六四二、五四六	△
大阪	一〇七、七三九、四五〇	九、五〇四、六七九	一〇八、〇九五、三五〇	九、九三七、七八〇	△
名古屋	三三、〇一五、〇七〇	三、一七三、八一九	二五、三五八、〇八四	二、三九二、六〇八	△
神戸	一三、九八四、三四九	一、二七三、八一八	一、九一三、六〇九	一、二二四、四一〇	△
廣島	一、五五七、一五〇	一、〇五一、〇三一	八、四九五、四〇〇	七、七四八、八三三	△
下関	三九、六三〇、二〇〇	三、三三五、一九七	二九、九九五、八五〇	二、六三七、九一四	△
門司	七、二七二、八〇〇	六、三三〇、八八八	七、二六〇、五〇〇	六、五五九、八五九	△
三池	三三、五一一、〇〇〇	二、九一四、五一六	三、九八〇、五〇〇	三、六五五、五一八	△
長崎	一、〇〇五、七五〇	八九一、三五二	七、四九九、五〇〇	六、九九八、八八五	△
鹿島	一、七三三、五〇〇	一、〇四七、九四一	八、二〇六、二五〇	七、三九〇、一五	△
沖繩	七〇、七〇〇	一〇、三〇〇	六五、九五〇	一〇、二四一	△
その他各地	六六、三二三、六〇〇	六、〇五六、四三八	三三、九一七、八〇〇	二、二二三、三四四	△
計	一、三九七、四一七、六九九	一、二二七、一八九、〇〇六	一、三三〇、〇〇六、三三九	一、二〇四、七五、二二九	△

種別表

種別	昭和七年		昭和六年		増減
	數量	金額	數量	金額	
含蜜糖	一五、七九一、五〇五〇	一、一七九、四九一	一四、三二七、三〇〇	一、〇一七、四〇五	△
分蜜糖	六三、一六四、二〇〇	五、五七〇、九三〇〇	五九、一六四、九二四五	五、一八九、五二四	△
計	七九、〇〇五、七〇〇	六、七五〇、四二一	七三、四九二、二二五	六、〇三六、九二九	△
種別	一五〇、一七、六〇〇	一、四五四、二七三	一六三、五五八、四九五	一、七三三、〇一四	△
種別	一六九	四三	二一九	六二	△
種別	一、三九七、四一七、六九九	一、二二七、一八九、〇〇六	一、三三〇、〇〇六、三三九	一、二〇四、七五、二二九	△

久シク不況ニ沈淪セル糖界ハ最近ニ至リテ減産ヲ以テ畢竟唯一ノ更生策トスルノ自覺ヲ得内外共ニ一齊其ノ舉ニ出ツルヲ見タルモ偶本年本島産糖ニアリテハ蔗園面積カ前年ノ著シキ減作ノ反動ヲ以テ二千百餘甲ヲ恢復シ十萬一千餘甲ヲ算シタルノミナラス天候頗ル適順ナリシタメ原料甘蔗ノ意外ナル增收ヲ得タル結果未曾有ノ産糖ヲ告ケ一千六百五十萬擔ニ達シ前年ニ比シ當ニ三百二十萬擔(二割四分)ノ増加ヲ示シタリ

從ツテ本年ノ移出ハ之ニ隨伴シテ進展スヘキ狀勢ニアリシカ過去數年間ノ増産ニ今又空前ノ増産ヲ累ネタル製糖會社ハ大量棚上ヲ餘儀ナクセラレシタメ其ノ不利ニ鑑ミ海外處分ニ努メシ結果輸出ニ四十六萬擔ノ出増ヲ來シ茲ニ移出力ノ一部ヲ減殺セルニ加ヘ本期ノ増産ニ處スルタメ舊冬製糖ヲ早期ニ開始セラレシト一方來期ノ産糖ハ極度ノ減産方針ニヨリ急轉直下僅ニ一千百餘萬擔ヲ豫想セラ

ルルニ至リ其ノ製糖期間ヲ著シク短縮セシメラレシトハ相俟ツテ本曆年中ノ産糖ヲ意外ニ減少セシ

メタルヲ以テ結局本年ノ移出ハ數量六分ノ増進ニ止マレリ而シテ價額ハ爲替相場ノ暴落ト關稅ノ引上トニヨリ下半年ニ於テハ外糖ノ輸入採算ヲ高メ自ラ國內ノ糖價ニ反映シタルモノアリシモ移出最盛期タル上半期ノ糖價ハ前年同期ニ比シ尙著シク下廻リシ結果一分ノ増加ヲ示シタルニ過キス高雄港倉渡移出分蜜第二種糖保稅標準相場月別平均前年對照左ノ如シ(百斤建)。

昭 和 七 年	昭 和 六 年	一 月	二 月	三 月	四 月	五 月	六 月	七 月	八 月	九 月	十 月	十 一 月	十 二 月
八五三	八四〇	八三三	八三〇	八二五	八二五	八二五	八二五	八二五	八二五	八二五	八二五	八二五	八二五
八八七	八八七	八八三	八八三	八八〇	八八〇	八八〇	八八〇	八八〇	八八〇	八八〇	八八〇	八八〇	八八〇
八七〇	八七〇	八七〇	八七〇	八七〇	八七〇	八七〇	八七〇	八七〇	八七〇	八七〇	八七〇	八七〇	八七〇
八八五	八八五	八八五	八八五	八八五	八八五	八八五	八八五	八八五	八八五	八八五	八八五	八八五	八八五
八七五	八七五	八七五	八七五	八七五	八七五	八七五	八七五	八七五	八七五	八七五	八七五	八七五	八七五

○糖蜜

本品ノ移出ハ前年ニ比シ増加セリ即チ左ノ如シ
仕向地別表

小 東 横 大 廣 下	樽 京 濱 屋 阪 島 關	昭 和 七 年			昭 和 六 年			増 減
		數 量	價	額	數 量	價	額	
古	關島	三三〇	三五〇	一一、〇〇〇	三三〇	三五〇	一一、〇〇〇	△
		一、七五八、四九九	五〇、一六六八	七三、二〇〇	一〇、九五八、一三九	一六、六〇〇	二〇、八〇〇七	△
東	樽	三五〇	三五〇	一一、〇〇〇	三五〇	三五〇	一一、〇〇〇	△
		一、七五八、四九九	五〇、一六六八	七三、二〇〇	一〇、九五八、一三九	一六、六〇〇	二〇、八〇〇七	△
大	廣	三五〇	三五〇	一一、〇〇〇	三五〇	三五〇	一一、〇〇〇	△
		一、七五八、四九九	五〇、一六六八	七三、二〇〇	一〇、九五八、一三九	一六、六〇〇	二〇、八〇〇七	△
下	廣	三五〇	三五〇	一一、〇〇〇	三五〇	三五〇	一一、〇〇〇	△
		一、七五八、四九九	五〇、一六六八	七三、二〇〇	一〇、九五八、一三九	一六、六〇〇	二〇、八〇〇七	△

門
朝
其
他
ノ
各
地
鮮
司
計

一六七、六〇〇	一、四五一	一八、四四五〇	一、七九〇	一、四八、八五〇	三三三
二六四、八九三九	三、四二七	三、三三〇、六一	三、三三〇、六一	三、三三〇、六一	三、三三〇、六一
七四、二二八	五、九四一	六、七三〇、六四	六、五二〇	六、九、五六四	五、六九
五三三、〇七、四一	四、五二、九八五	三、三三、九二、四	三、三三、七三八	一、九三、四、八二七	二、一五、二、四七

近年内地ニ於ケル糖蜜ノ需要ハ阪神地方ヲ中心トスル煉炭事業ノ勃興ニ主配セラレ急速ナル進展ヲ告ケ本島糖蜜ノ移出年次増加ノ趨勢ナリシカ會前年ハ南洋産ノ糖蜜カ新規ニ内地ヘ振向ケラレシ結果一部販路ヲ封鎖セラレ旁朝鮮ニ於ケル需要極メテ不振ナリシト相俟チ一頓挫ヲ招キタリ然ルニ本年ハ糖蜜ノ産額カ砂糖ノ大增産ニ伴ヒ三〇六、四八七、〇一二斤ニ上リ前年ニ比シ八〇、六三三、五二九斤(三割六分)ヲ増加シ而モ上半期ニ於テハ日支時局ノ惡化ヲ眺メ本品ノ需要不振ヲ氣構ヘラレタルタメ供給過剩ノ軟勢ヲ辿リ供給筋ノ積極的販賣ト實需筋ノ値頃觀ニヨル買氣出動トニヨリ移出ヲ大ニ促進シ踵イテ下半年ニ入りテハ相場反騰セルモ内地煉炭界ハ益繁忙ヲ呈シ又朝鮮ニ於テハ酒造原料トシテ需要相當恢復ヲ示シ且ツ全般的ニ爲替ノ暴落ハ洋酒ノ外入ヲ極度ニ控制シ補充的ニ合成酒ノ製造ヲ旺盛ナラシメタル等需要依然好調ヲ呈シ買進ミ來リタルヲ以テ數量五割七分價額三割一分ヲ激増シタリ

○鮮魚介

本品ノ移出ハ前年ニ比シ減退セリ即チ左ノ如シ

仕向地別表

東 横 大 神 下 其 計	京 濱 戸 關 地	昭和七年		昭和六年		増	
		數量	金額	數量	金額	數量	金額
東	京	二,一八五,五五〇	四一五,一一九	△	一,三三,七七二	△	三,四〇三,五
横	濱	二六,六〇〇	四,七八八		二六,六〇〇		四,七八八
大	戸	三三,一八六九	五,三,九三三		二,四四,七一九		三,八,三三七
神	關	三,四二七,八七五	六八八,七七〇		一五,五九六		二五,九一一
下	地	一,一九九,二八五	三二六,〇〇二		七,四四,六八一		二,五九一一
其	計	二七五,九五九	三九,二〇〇		一,四九,一六五		六,〇九一
計		七,四〇六,三六七	一,四九三,三七七	七,八〇〇,二二〇	一,四九三,三七五	△	一,六八二五

本品ハ北部ノ旗魚及南部ノ鮪ヲ主トセルカ比年衰運ヲ迎レル本島漁業界モ本年下半年期ニ至リ魚價幾分恢復ヲ示シ聊カ愁眉ヲ開キタリ從ツテ本年ノ魚獲ハ最近内地漁場ノ行詰ヨリ斯業者ノ本島進出ヲ誘致シツツアリシ折柄出漁モ從來ノ手控状態ヲ轉シテ稍積極化セル一方南洋ニ於ケル漁場ノ擴張ト相俟チ前年ニ比スレハ相當進境ヲ皆ケタリ

然ルニ本品ノ移出ハ上半期ニアリテハ尙内地ノ消化不良ニ取引依然澹滞ノ域ヲ脱セス寧ロ島内處分ヲ有利トシテ地元ノ消費ヲ進メタルモノ多ク更ニ下半年期ハ魚價好調ヲ呈シタルモ内地向品ノ水揚潤澤ナラサリシニ加ヘ滿洲トノ引合増加ニ移出力ヲ減殺セラレ結局不振裡ニ終始シ前年ニ比シ數量五分ノ減退ニ歸セルカ價額ノ減退ハ僅々六千餘圓ニシテ謂フニ足ラス

基隆及高雄兩市場ニ於ケル羅值(百斤建)左ノ如シ

昭和七年	旗魚		鮪	
	最高	最低	最高	最低
基隆	二七,五〇〇	一三,〇〇〇	一六,三〇〇	一〇,〇〇〇
高雄	二六,四〇〇	一三,九〇〇	一六,一五〇	六,九〇〇

〇鯉節

昭和六年
基隆
高雄

本品ノ移出ハ前年ニ比シ減退セリ即チ左ノ如シ

仕向地別表

東 横 大 神 下 其 計	京 濱 戸 關 地	昭和七年		昭和六年		増	
		數量	金額	數量	金額	數量	金額
東	京	九,四三九	五,三〇五	八,七一九	五,〇四八	△	二,二五七
横	濱	一,一三三	六九五	一,八一四	一,四六五	△	六九五
大	戸	二,〇〇〇	一,三七〇	一,八二四	一,四六五	△	九一〇
神	關	二五九,三七五	一七,二四七	四五七,七三七	三〇〇,四〇三	△	一,九八,三六二
下	地	二七,一三五三	一,一,一四〇	四〇七,七〇三	一七四,八八〇	△	一,三六,三五〇
其	計	六,三二九	一,七三三	二,五一一	九五	△	二,二一
計		九,四五〇	五,八二六	一,三六八九	三,〇四〇	△	一,六六九
		六,一六三	五,〇五〇	一,八七五	一,一六五三	△	五,八二七
		五六五	三〇	三八四八六	三九,四一四	△	四八八
		五六五	三〇	一八九	一七五	△	一三五
		五,九五八	三〇,九五〇	九,五一一	五,三六,六六一	△	二,二七,一三二

出サレシ關係ニテ自ラ本年ノ移出量ヲ減殺セル等ニヨリ勞盛況ヲ極メタル前年トノ對照上數量一割二分價額一割四分ヲ減少セリ

○鳳梨罐詰

本品ノ移出ハ前年ニ比シ増加セリ即チ左ノ如シ
仕向地別表

小 函 東 橫 大 名 神 廣 下 門 長 鹿 沖 朝 其 他 ノ 各 地 計	昭和七年		昭和六年		増 減
	數量	價額	數量	價額	
樽	八六、九一九	一七六、七四八	一〇八、七九四	二二二、二一〇	△
京	三、四二二	七〇、三九六	二七、五八七	五七、八一四	△
濱	一、一三三、九〇五	二、一九六、三三三	五九、五四六	一、三三二、〇七一	△
屋	六二、八六七	一一、一九〇三	一八九、五五三	三七八、七七五	△
阪	一四九、七三三	三〇、〇五六	一七、二六五	三三、七五一	△
戶	七九三、四〇二	一、五七六、四七七	六〇、五四二	一、二五九、一五七	△
島	五二、一五九	一〇、三三七	九一、九九三	一九三、一八二	△
關	一九六、九四	三、八七七五	一一、三六六	二五、七〇三	△
司	七二、四四七	一三、九、六五二	三三、四五一	六四、〇七九	△
崎	八九、七四二	一七、一五五	六二、四四一	二七、八一〇	△
島	五、一六〇	一〇、四二二	五、一〇四	九、九四八	△
繩	一、六七七	三、三七二	六、一九	一、三五六	△
島	一、五二五	二、七四四	一、三三五	四、六四六	△
鮮	九五、一三八	一八九、三〇七	七三、七〇八	一六六、四四九	△
地	二、四七六	四、四九七	二、一一一	四、六三五	△
計	一、五九八、〇三七	五、一五二、七三三	二、〇〇二、三〇五	四、一五七、八三六	△

本年ニ於ケル本品ノ生産ハ原料生果カ作付面積ノ擴大ニ加ヘ適順ナル天候ニ恵マレ引續キ增收ヲ告ケタル一方久シキ懸案タリシ臺灣鳳梨罐詰共同販賣會社カ三月中旬愈業務開始ノ決定ヲ見ルニ至リ販賣上ノ懸念ヲ一掃セルタメ各工場ハ勞生産費ノ低下ヲ圖ルヘク一齊全能力ヲ擧ケテ製造ニ努メタル結果更ニ増産ヲ來シ検査總數量ニ於テ約九十萬箱ヲ算シ前年ニ比シ當ニ二割ノ増加ヲ示シタル上
前年夏物ノ大量生産ニヨリ晩秋來相場激落シタメニ取引沈滞シ約十八萬箱ノ在庫ヲ本年ニ持越シタレハ本品モ茲ニ全ク供給過剩ノ狀勢ヲ呈スルニ至レリ

サレハ期待シタル相場ハ寧ロ落調ヲ辿リ殊ニ上半期ハ前年同期ニ比シ著シキ低落ヲ示シ漸ク六月下旬ニ至リ安値ナカラ一定ノ協定相場ヲ維持スルヲ得タル狀態ニシテ之カ移出ハ相場安ニ需要ヲ喚起シ前記供給餘力ノ豊富ト相俟チ順調ナル出荷ヲ見タルニヨリ前年ニ比シ數量二割七分價額二割四分ヲ増進セリ

高雄渡標準品月別平均相場左ノ如シ
らせんすらいす二封度罐三打入一箱建

昭 和 七 年	一 月	二 月	三 月	四 月	五 月	六 月	七 月	八 月	九 月	十 月	十 一 月	十 二 月
昭 和 六 年	四 五、四三	四 五、一三	四 五、一六	四 五、一六	四 五、一六	四 五、一六	四 五、一六	四 五、一六	四 五、一六	四 五、一六	四 五、一六	四 五、一六
	六、九〇	七、八三	七、七七	七、五〇	七、一五	六、一〇	五、六七	五、四三	五、五七	五、二〇	四、九七	五、一三

○揮發油

本品ノ移出ハ前年ニ比シ減退セリ即チ左ノ如シ
仕向地別表

仕向地	昭和七年		昭和六年		増減
	數量	價額	數量	價額	
横濱	110	57	110	57	△
神戶	100	54	100	54	△
下關	100	54	100	54	△
門司	100	54	100	54	△
沖繩	100	54	100	54	△
其ノ他ノ各地	1,836,508	563,046	3,655,477	1,045,866	△
計	2,846,698	874,538	5,555,827	2,091,309	△

本年ニ於ケル本品ノ生産ハ著シキ減産ヲ告ケ加フルニ島内地元ノ需要好調ノ折柄爲替ノ不利ニ外油ノ供給不如意ナリシタメ自然之カ補給ヲ島産品ニ俟ツ處多ク移出力ノ衰退トナリ前年ニ比シ數量四割九分價額四割六分ヲ激減セリ

○樟腦

本品ノ移出ハ前年ニ比シ増加セリ即チ左ノ如シ
仕向地別表

仕向地	昭和七年		昭和六年		増減
	數量	價額	數量	價額	
大阪	110	160	70	80	△

仕向地	昭和七年		昭和六年		増減
	數量	價額	數量	價額	
神門朝	813,818	963,404	671,920	766,866	△
計	813,818	963,404	671,920	766,866	△

粗製樟腦ノ本年度ニ於ケル内地專賣局ニ對スル融通協定數量ハ百六十萬斤ニシテ前年度ト同額ナリシカ山元ノ生産事情並ニ工場操作ノ都合等ニヨリ之カ供給ヲ容ササルニ至リシタメ專ラ腦油ニヨツテ之ヲ補ハレ本年ノ移出ハ皆無ニ歸セリ
然ルニ精製樟腦ハ内外共ニ需要依然不振ノ大勢ヲ持續シ固ヨリ著シキ進展ハ之ヲ期待シ得サル状態ナリト雖本年ハ適爲替ノ暴落ニヨリ人造樟腦ノ壓迫ヲ大ニ緩和シ海外販賣ヲ容易ナラシメ生産ヲ促セルト共ニ移出好調ヲ呈シタルタメ結局前者ノ不勢ヲ補ヒ前年ニ比シ數量二割一分價額二割六分ヲ増加シタリ

○樟腦油

本品ノ移出ハ前年ニ比シ増加セリ即チ左ノ如シ

仕向地	昭和七年		昭和六年		増減
	數量	價額	數量	價額	
精粗計	814,033	963,624	672,007	767,281	△
製製	814,033	963,624	672,007	767,281	△

仕向地別表		昭和七年		昭和六年		増	
戸	計	數量	價額	數量	價額	數量	價額
神	計	六,三〇二,四三七	二〇,六二二,三三四	五,四三七,九四三	一八,二四四,六九七	八六四,四九四	二,三七五,三七
		六,三〇二,四三七	二〇,六二二,三三四	五,四三七,九四三	一八,二四四,六九七	八六四,四九四	二,三七五,三七
		六,三〇二,四三七	二〇,六二二,三三四	五,四三七,九四三	一八,二四四,六九七	八六四,四九四	二,三七五,三七

種別表

腦白芳赤芳藍	油油油油油	昭和七年		昭和六年		増	
		數量	價額	數量	價額	數量	價額
計	色	六,三〇二,四三七	二〇,六二二,三三四	五,四三七,九四三	一八,二四四,六九七	八六四,四九四	二,三七五,三七
白	油	三,一四八,五八八	一〇,三二二,四七〇	三,三三三,七三三	一三,八七二,八二二	二〇九,一四五	一,六五三,五一一
芳	油	八二二,二六六	一七,〇九二	七五九,九一三	一五,四九六,九一	六二,三五三	一,五九四,二
赤	油	八九三,六九二	一七,五九四,二	七五二,三六三	一五,一〇九,〇六	一四一,三二九	二,四〇三,六
芳	油	一,〇二二,八二九	三三,三九五,五	三三三,八八四	八八,八八四	六八七,九四五	三,三二〇,七
藍	油	二八六,一三三	二五,九三三	一六,六六七	二五,九九八	二六,九四五	二,九九五,五
		二二八,九五九	一三,〇〇三	二二七,三七三	一五,一五五	八八,四一四	一,一五二
		六,三〇二,四三七	二〇,六二二,三三四	五,四三七,九四三	一八,二四四,六九七	八六四,四九四	二,三七五,三七

本項中最モ大量ヲ占ムル腦油ハ再製樟腦ノ原料ニ屬シ其ノ製品ハ移出ノ粗製樟腦ト共ニ全部内地專賣局ニ融通セラルルモノナルカ本年ハ工場操作其他山元ノ生産關係等ニテ後者粗製樟腦ノ直接供給ヲ廢シ專ラ本品ヲ以テ其ノ融通ニ資セル關係上之カ移出増加スヘキ實情ナリシモ生産不足ノタメ供給不如意ヲ招キ自ラ減退セリ

次ニ其他ノ再製樟腦油ハ比年需要不振ヲ辿リツツアリシカ前年來當局カ屢次値下ヲ斷行セル結果春

來市況挽回ノ色ヲ兆シタルニ當リ爲替暴落ヲ告ケ需要採算ヲ一層有利化セルモノアリシニヨリ唯藍色油カ供給不足ニ減少ヲ招キシ外ハ一齊増加シ就中在庫比較的豐富ナリシ赤油ニ於テ顯著ナル進境ヲ示シタリ

此ノ結果總體ノ移出高ハ前年ニ比シ數量一割六分價額一割三分ヲ増進セリ

○酒 精

本品ノ移出ハ前年ニ比シ數量増加シ價額減退セリ即チ左ノ如シ

仕向地別表

小 東 横 大 神 門 三 長 沖 朝 其	樽 館 京 濱 屋 阪 戸 司 池 崎 繩 鮮 地	昭和七年		昭和六年		増	
		數量	價額	數量	價額	數量	價額
計	各	二七,三三〇	五,三九六	二二,三三〇	五,一八四	五,〇〇〇	二二二
樽	樽	六,〇〇〇	一,一四〇	八,〇〇〇	一,五二〇	二,〇〇〇	三八〇
館	館	三,七三六,四三三	九五一,六一五	二,九〇七,五六七	八五八,九五八	八二八,八六七	九二,六五七
京	京	四二,〇〇〇	一,一三〇	九六,四〇〇	三,三二九,九六	五四,〇〇〇	二,一六六
濱	濱	八八一,七〇〇	二二,〇二六	九二五,〇八〇	二六,七二〇	四三,三三〇	三五,六九四
屋	屋	四,五二六,五九三	一,二七,三〇一	四,三九八,四二〇	一,四三三,三七二	一一八,七三三	三二,六〇七
阪	阪	一,二六七,五九五	三三,五五六	八四,二四〇	二二,六四五	四,〇一五	一〇九,一一二
戸	戸	四,二四一,六六〇	一〇八,二八八	四,一七二,六六〇	一三,六八〇	六,九〇〇	一八,三九二
司	司	一,〇〇〇,〇〇〇	二,六六〇	二,〇〇〇,〇〇〇	三,八〇〇	六,〇〇〇	一,一四〇
池	池	一九〇,〇〇〇	三,七三〇	一,〇〇〇,〇〇〇	二,〇九〇	八,〇〇〇	一,六四〇
崎	崎	四〇〇,〇〇〇	九三,九八二	三,四七三,四〇〇	八三,一七一	五,一七〇	一〇,八一
繩	繩	一四一,八〇〇	二,八一三	一六〇,〇〇〇	三,一五九	一,〇〇〇	三,四七
鮮	鮮	一,一三四,九六六	二,九七五,五四四	一,〇〇一,九一七	三,〇五四,四二七	一,一三三,七四五	七,八八三

阻害セラレ其ノ移出又依然頽勢ヲ持續シタルニヨリ畢竟本品ノ移出總額ハ數量ニ於テ一割二分價額ニ於テ一割六分ヲ減少シタリ

織布用苧麻絲標準物(花印八十番)ノ臺北工場渡相場左ノ如シ(一玉建)

昭和七年
昭和六年

最高
111.00(四月)
111.50

最低
110.00(八月)
115.00

○帽子

本品ノ移出ハ前年ニ比シ減退セリ即チ左ノ如シ

仕向地別表

種別表	昭和七年		昭和六年		増減	
	數量	價額	數量	價額	數量	價額
東京	1,910	95.55	5,340	1,376	△	510
大阪	6,010	310.85	4,540	1,376	△	711
神戶	7,081	310.17	11,759	3,796	△	1,150
門司	1,850	310	3,796	1,150	△	1,150
沖繩	370	80	100	30	△	30
其他各地	7,092	310.95	11,183	3,796	△	1,150
計	27,092	1,107.95	47,837	14,700	△	2,500

其人紙麻蘭	昭和七年		昭和六年		増減	
	數量	價額	數量	價額	數量	價額
製造	3,110	1,393.33	4,945	2,579.9	△	1,176.6
絹	1,807	5,338	11,514	1,901.80	△	8,636.2
絲	6,884	2,093.57	10,345	3,838.05	△	1,744.5
其他製	27,491	2,749.1	4,144	4,144	△	1,494
計	11,009	67.64	6,300	6,300	△	5,709
計	70,921	2,107.95	111,837	27,817.8	△	25,709.9

本品ハ僅少ナル再移出品ヲ除キテハ臺中、新竹兩州下ヲ主産地トスル家庭工業製産品ニ屬シ其ノ極メテ一小部分カ内地ニ於テ消費セラルル外ハ神戸ヲ仲繼トシテ米國ヲ首メ佛國、英國、加奈陀、濠洲其他廣ク海外ニ輸出セラルルモノニシテ之カ移出ハ流行ノ變遷極リナキニ伴ヒ消長又常ニ顯著ナリ

前年ニ於テハ歐米財界ノ深刻ナル不況ニ乘シ最モ廉價ナル本島紙帽就中立燃白帽カ著シク流行シ其ノ移出空前ノ盛況ヲ呈シタルトコロナルカ本年ハ爲替暴落ヲ告ケ海外筋ノ買付ハ頗ル有利ニ展開シタルモ前年ノ買進ニ市場多量ノ在庫ヲ持越シ其ノ消化意ノ如ク進捗セサリシタメ本年ノ割安品モ之ヲ買向フニ由ナク而カモ爲替ニ對スル強弱兩様ノ思惑ハ需給兩者共ニ商機ヲ逸スルコト尠カラス以テ其ノ移出ハ著減ヲ招ケリ

而シテ其他ノ帽子ハ一時海外ノ流行ニ投シ内地向タル蘭製帽ヲ除キテハ何レモ好調ニ向ヒツツアリシカ前年來頽ニ衰運ニ傾キ本年ハ又更ニ格段ナル悲境ニ陥リタリ蓋シ之等ハ不況ノ折柄割高ニシテ到底需要ノ普及性乏シキニ加ヘ大量消費國米國ニ於ケル關稅ノ引上ニ多大ナル打撃ヲ蒙リシトコロニシテ結局前者紙帽ノ不勢ト相俟ツテ本年ノ移出ハ數量三割七分ヲ減退シ價額ハ帽價不味ニ加ヘ高級品ノ出減顯著ナリシニ基キ五割三分ノ激減トナレリ

紙帽外二品ノ検査高前年對照並ニ本年ニ於ケル主要品ノ神戸取引標準相場左ノ如シ

検査高

紙帽

昭和七年
昭和六年

取引相場(各三等品)

まにら麻帽
一九〇九六
一九〇九九
二四〇九九九

びすこす帽

三五、九九六
三八、六五四

白色せるろいど(石目)
紙帽白立燃(八分)

一月	二月	三月	四月	五月	六月	七月	八月	九月	十月	十一月	十二月
六二〇	六〇六	六〇〇	五九〇	五四五	五〇〇	四九五	四三〇	四四三	四五七	四五三	四五五
三三八	三二〇	三三〇	二四六	二二三	二一八	一九三	一九七	二〇七	二二〇	二三〇	二四四

○板紙

本品ノ移出ハ前年ニ比シ減退セリ即チ左ノ如シ

仕向地別表

東横大	京濱	数量	昭和七年			昭和六年			増減
			数量	金額	増減	数量	金額	増減	
古	阪	一、一八三、五〇〇	五二、五六四	二七、六三三	一六、八三四	一、五八〇、〇〇〇	六四、二七〇	△	
		九〇〇〇	四〇〇	二二、二〇〇	一、〇〇八	一六、一〇〇	二四七、九五〇	△	
		三、五三五、〇五〇	一六〇、一六〇	三、七八三、〇〇〇	一六五、八一〇	一、〇二五、三九五	五、六五〇	△	
		三六一、八二〇	一六、三七〇	一、三八七、二二五	五六、三二六		三九、九四六	△	

神門下
鹿島
沖繩
朝鮮
其他各地
計

数量	金額	増減	数量	金額	増減			
二七、〇〇〇	一、一〇〇	△	一六、七四〇	一六、八五六	△			
八四八、二五〇	三三、一七二	△	一三三、三〇〇	五、八二四	△			
一三五、四五〇	六〇、二〇〇	△	六六、一三三	三三、六三八	△			
一八、四五〇	八二〇	△	一八七、二〇〇	六、九二二	△			
四三三、三五〇	一九、〇三五	△	一五、八六〇	六五四	△			
一六八、三〇〇	七、四八〇	△	二八五、九一九	一三、二三四	△			
六七一、九一七	三〇、一四九	△	三三八、八五〇	一六、〇三三	△			
			九七四、七八〇	四三、二四八	△			
						三、〇二八、七二〇	△	
							二二〇、六五七	△

本品ハ極メテ少量ノ再移出ニ屬スルモノノ外ハ臺灣製紙會社ノ生産品ナルカ近年内地産板紙カ聯合會ノ輸出獎勵制度ヲ背景トシテ海外ニ著シク活躍シ本品ノ販路ヲ梗塞セルタメ同社ハ本來ノ方針ヲ革メ内地販賣ニ傾倒スルニ至リ移出漸次増加ノ趨勢ヲ辿リ來レリ

然ルニ本年ハ本島南洋間航路ノ配船増加ヨリ運賃ノ競争的崩落ヲ來シ同方面ニ對スル本島ヨリノ販賣カ著シク有利化セルト滿洲國ノ獨立ヲ好機ニ同社カ同地ニ販路ヲ獲得シタルトニヨリ輸出繁忙ヲ極ムルニ至リ旁紙價維持上ノ生産手控ト相俟チ移出餘力ヲ減退シタル結果前年ニ比シ數量三割一分價額二割九分ヲ減少シタリ

○石炭

本品ノ移出ハ前年ニ比シ減退セリ即チ左ノ如シ

仕向地別表

種別表	昭和七年		昭和六年		増減	
	數量	價額	數量	價額	數量	價額
東横濱	二九五	三、八四〇	一、一三〇	一〇、七〇五	△	三、八四〇
名屋	三九	三、六五〇	三、〇〇〇	三、〇〇〇	△	七〇五
大下	三八、〇八七	二八、九八九	三、〇〇〇	三、〇〇〇	△	四三、七六七
沖繩	五、一一〇	六四、九四六	二、六〇〇	二〇、七〇〇	△	四四、二四六
其ノ他ノ各地	七〇八	五、二九五	八〇	八〇〇	△	七九九
計	六〇、八五三	四六、〇四六	六三、〇八一	四六、七二二	△	七、六六六

本年ニ於ケル本島炭界ハ排日貨ニ因ル輸出ノ衰退ニ主因シ需給ノ不調ヲ醸シタルタメ只管出炭ヲ制限シテ炭價ノ崩落ヲ防止セント努メタルモ依然供給過剩ノ軟勢ヲ革ムルニ至ラス當ニ前年以上ノ不況ヲ以テ推移シタルカ漸ク晩秋ニ至リ内地炭及撫順炭ノ好轉ヲ反映シ旁久シク持餘シタル滯貨ノ海外處分ヲ決行シ貯炭ノ激減ヲ見タルトニヨリ辛シテ曙光ヲ認メラル、ニ至レリ

一方内地市場モ國內炭ノ消化難ニ窮セル折柄撫順炭ノ依然タル壓迫ニヨリ齊シク類勢ヲ辿リタレバ

本島炭ノ新規内地割込ノ困難ナルハ勿論從來ノ販路サヘ支持スルコト容易ナラサル状態ナリシヲ以テ本年ノ移出ハ到底進境ヲ期スヘクモナク殊ニ上半期ニ於テ著シク不振ヲ極メタリ

從ツテ晩秋後ハ滿洲ニ於ケル軍需品ノ輸送繁忙ヲ極メ撫順炭ノ輸入不圓滑ト相俟テ内地炭況恢復スルニ及ヒ幾分本島炭ノ引合ヲ促進セルモノアリシト雖竟ニ及ハス前年ニ比シ數量四分價額二分ヲ減少セリ

○鑛

本品ノ移出ハ前年ニ比シ増加セリ即チ左ノ如シ
仕向地別表

仕向地別表	昭和七年		昭和六年		増減	
	數量	價額	數量	價額	數量	價額
東京	一、〇〇〇	六四	—	—	△	一〇〇
戸司	一四、一六〇	三五五	—	—	△	一四、一六〇
神門	八五〇	三五	七、九二七、九二〇	二四、九七一	△	七、九二七、〇七〇
下	二〇三、四六五、五四〇	四、九五四、〇〇〇	一七〇、八五一、四三五	四、三三七、四五八	△	三三、六一四、〇五
其ノ他ノ各地	二〇三、四八一、五五〇	四、九五四、四五四	一七八、七七九、三五九	四、五九七、一八七	△	二四、七〇二、九一一
計	—	—	—	—	△	—

本品ハ極メテ少量ナルモノヲ除キテハ金瓜石鑛山ノ産出ニ係ルモノニシテ種類ハ金銅鑛大部分ヲ占メ全部佐賀關ニ於ケル日本鑛業會社ノ精鍊所ニ供給セラレツツアリ

而シテ前年來海外ノ銅況頗ル惡化シ本邦銅價ノ低落ヲ誘致セルタメ採鑛利薄トナリ前年ノ移出ハ稀ニ不振ヲ呈シ踵イテ本年亦依然タル銅價ノ落調ニ年初來暫時類勢ヲ辿リタルカ其後金價ノ昂騰ニ鑛

況些カ見直シ更ニ年央銅價全ク底ヲ入レ下半年期ハ漸ク其ノ騰勢ヲ見ルニ至リシタメ旁金價ノ續騰ト相俟チ採算有利ニ轉シ採鑛ヲ促進シタル結果前年ノ産鑛ニ比シ三百萬貫ヲ増加シ二千九百餘萬貫ニ達セルト共ニ移出モ數量ニ於テ一割四分ヲ増進セリ但シ價額ハ品位關係ト銅塊相場ノ低落ニ基因シ僅ニ八分ノ増進ニ止マレリ

○木材

本品ノ移出ハ前年ニ比シ増加セリ即チ左ノ如シ

仕向地別表

仕向地	昭和七年		昭和六年		増減
	數量	價額	數量	價額	
小樽	1,311,309	378,000	1,700,018	291,269	△
東京	26,127	35,601	11,504	19,038	△
濱京	19,118	30,666	19,753	29,233	△
大阪	7,281	11,923,348	39,278	657,881	△
神戸	17,589	35,510	4,000	7,537	△
廣島	3,749	11,586	616	831	△
下門	251	648	1,331	2,816	△
長門	16,153	33,118	29,669	42,154	△
鹿島	5,938	10,640	4,418	6,809	△
島	640	1,190	1,157	5,866	△
沖繩	2,652	2,107	2,848	2,524	△
計	1,400,000	4,100,000	1,900,000	5,800,000	△

朝鮮各地
其他
計

楠材
檜材
檜材
楠材
其他
計

仕向地	昭和七年		昭和六年		増減
	數量	價額	數量	價額	
朝鮮各地	164	1,110	293	586	△
其他	57,897	104,790	43,133	79,851	△
計	58,061	105,900	43,426	80,437	△
楠材	9,970,911	1,679,567	6,400,945	1,065,726	△
檜材	803	5,644	90	238	△
檜材	24,934	25,454	24,811	30,871	△
楠材	17,666	6,053	24,811	1,345	△
其他	21,978	49,551	10,558	25,672	△
計	147,512	226,611	40,993	141,118	△
其他	147,512	226,611	40,993	141,118	△
計	998,922	1,771,402	682,518	1,145,985	△

本品ハ營林所直營並ニ花蓮港木材會社ノ出材ニ係ル檜材ヲ主トセルカ近年内地ニ於ケル之カ消化ハ建築界ノ萎靡割安内外材ノ壓迫等ニ不振ヲ呈シツツアルモ一方營林所材モ出材過剩ノタメ之カ内地販賣數量ヲ削減スルノ困難ナル事情ニアリテ自然需給不調ニ惱ミツツアル状態ナリ殊ニ前年ハ市況格段惡化セルニ鑑ミ當局ハ再次値下ヲ斷行セルモ何等需要ヲ喚起スルニ足ラサルノミナラス賣行更ニ不振ニ陥リ遂ニ多量ノ處分未済材ヲ本年へ持越シタリ

茲ニ於テ本年移出業者ハ之カ内地處分ニ專念セル一方當局ハ本春一部紅檜ノ内地販賣ニ對シテ好條

件ヲ附シ之ヲ獎勵シツツアリシカ下半年期ノ内地木材市價ノ急騰ハ本品トノ値開ヲ接近セシメタルニ當リ更ニ十一月滞貨ノ一掃ヲ期スヘタ一割二分方ノ大値下ヲ斷行セラレシ結果本品ノ引合ハ漸次容易トナリ一部島内引當品ノ移出サヘ見ルニ至リ一方民營材モ同様採算ノ良化ニヨリ進境ヲ告ケ尙其他各材モ僅少ナカラ内地相場ノ好調ニ誘ハレ概ネ出増ヲ示シ結局前年ニ比シ數量四割六分ヲ増進シタルカ價額ニ於テハ前年ヨリノ持越竝ニ需要關係ニテ上質材多カリシタメ五割五分ヲ激増セリ

七 移入重要品

○豚

本品ノ移入ハ前年ニ比シ増加セリ即チ左ノ如シ
仕出地別表

神 廣 門 下 鹿 沖	昭和七年		昭和六年		増	量	價	額
	數	額	數	額				
計	一、一〇〇	五、五五五	一、六九九	四、四九〇	△	二八	九八〇	一、〇七五
兒	一一二	二、九〇〇	六六	三、三三〇		一一三	二、九〇〇	二、九〇〇
戶 島	八、五二五	二九、九七五				八、四九九	二九、六二五	二九、六二五
關 島	一一二	二、九〇〇				一一三	二、九〇〇	二、九〇〇
司 崎	一、一一一	二、五〇〇	六六	三、三三〇		一一三	二、九〇〇	二、九〇〇
島 崎	一、五八七	四、五三三	六二	二、四〇〇		一、四七五	四、一〇〇	四、一〇〇
繩 島	二、一七四	四、一八四	四八	一、二二五		一、六九三	三、〇三九	三、〇三九
沖 鹿	二、七六〇	八、二九六	一、三三九	四、三三三		二、六三二	七、八六七	七、八六七

近年本島中南部ノ養豚業ハ大ニ發展ヲ遂ケタルモ臺北州下ニ於テハ其ノ養豚ヲ以テ未タ州下ノ需要ヲ充スニ至ラス之カ不足分ノ供給ヲ他州下ニ仰キツツアルノ状態ナルカ偶本年ハ内地主産地九州方面ノ豚ノ生産カ著シク増加シ延イテ東京市場ノ供給過剩トナリ相場暴落ヲ告ケタルニヨリ産地ハ基隆沖着百匹二十五圓乃至三十圓ノ安値ヲ以テ本島へ引合ヲ進メ來リシタメ北部問屋筋ハ本島産ニ比シ割安ナル内地豚ノ買付ニ趨リシ結果前年ノ移入ニ比シ數量二十一倍價額十九倍ニ達スルノ激増ヲ來セリ

○米

本品ノ移入ハ前年ニ比シ増加セリ即チ左ノ如シ
仕出地別表

東 横 名 大 神 下 門 長 鹿	昭和七年		昭和六年		増	量	價	額
	數	額	數	額				
計	四、五〇五	八七、八四九	〇、四〇	一一	△	四、五〇四	八七、八三七	八七、八三七
京 濱	一〇、一一四	一八、九三三	一	二六		一〇、一一三	一八、九三〇	一八、九三〇
屋 屋	七、四四九	一四、一四七	〇、四〇	一〇		七、四四八	一四、一四四	一四、一四四
戶 阪	二、三九六	四、五四一	一八	一〇		二、三七八	四、五三九	四、五三九
關 司	三、八七九	六、六八四	四七	九、五五三		三、八七五	六、六七四	六、六七四
崎 司	一、〇六八	二、一九八	八七	一、八二六		九八一	一九、三七二	一九、三七二
島 崎	一、五八三	三、七〇〇	六、七五二	一、五五三		九、一三一	二、六五二	二、六五二
東 横	一一八	二、九四一	一三	二、九九一	△	一六	五〇	五〇

沖繩 繩鮮
朝 鮮
其ノ他ノ各地

昭 和 七 年	昭 和 六 年	増		減	
		數	價	數	價
八四、八〇一	一、六一、四七六三	△	二七六	△	一八一
四、四六二	三八	△	四、四六三	△	八七〇五三
七	九五	△	二七六	△	一八一
八七〇五三	三八	△	二七六	△	一八一
計	計	△	二七六	△	一八一

蓬萊米ノ島内需要普及ニヨリ近來内地米ノ消費範圍著シク極限セラレタルヲ以テ之カ移入ハ特殊ノ事情ナキ限リ凡調ヲ呈スルニ至レリ
然ルニ適本年ニ於テハ内地カ近年稀有ノ饑饉ニ會シ昨冬來本島米價ノ昇騰ヲ誘致セルタメ農村ハ久シキ米價安ニ疲弊シ資金枯渴ノ折柄トテ好値ニ一齊賣放チタル結果本年四月ヨリ六月ニ互リ島内ハ其ノ反動ヲ受ケ消費米ノ不足ヲ訴フルニ至リシタメ島内米價ハ一變内地ト逆鞘ヲ示スト共ニ政府拂下米或ハ朝鮮米ノ移入其他本島米ノ逆入乃至外米ノ轉送等ヲ示現シ本品移入ハ前年ニ比シ數量十二倍ニ達スルノ激増ヲ來シタリ但シ價額ノ増加ハ前年ノ移入米カ大部内地米ナルニ對シ本年ノ移入米カ上述ノ如キ割安ナル本島米ノ代用米ヲ主トセル關係上十倍ニシテ止マレリ
肥前米ノ臺北市價左ノ如シ(一石建)

○小麥

昭 和 七 年	昭 和 六 年	昭 和 七 年	昭 和 六 年	昭 和 七 年	昭 和 六 年	昭 和 七 年	昭 和 六 年	昭 和 七 年	昭 和 六 年	昭 和 七 年	昭 和 六 年	昭 和 七 年	昭 和 六 年	昭 和 七 年	昭 和 六 年	昭 和 七 年	昭 和 六 年	昭 和 七 年	昭 和 六 年	昭 和 七 年
二五、五〇〇	二二、五〇〇	二五、五〇〇	二二、五〇〇	二五、五〇〇	二二、五〇〇	二五、五〇〇	二二、五〇〇	二五、五〇〇	二二、五〇〇	二五、五〇〇	二二、五〇〇	二五、五〇〇	二二、五〇〇	二五、五〇〇	二二、五〇〇	二五、五〇〇	二二、五〇〇	二五、五〇〇	二二、五〇〇	二五、五〇〇
二五、五〇〇	二二、五〇〇	二五、五〇〇	二二、五〇〇	二五、五〇〇	二二、五〇〇	二五、五〇〇	二二、五〇〇	二五、五〇〇	二二、五〇〇	二五、五〇〇	二二、五〇〇	二五、五〇〇	二二、五〇〇	二五、五〇〇	二二、五〇〇	二五、五〇〇	二二、五〇〇	二五、五〇〇	二二、五〇〇	二五、五〇〇
二五、五〇〇	二二、五〇〇	二五、五〇〇	二二、五〇〇	二五、五〇〇	二二、五〇〇	二五、五〇〇	二二、五〇〇	二五、五〇〇	二二、五〇〇	二五、五〇〇	二二、五〇〇	二五、五〇〇	二二、五〇〇	二五、五〇〇	二二、五〇〇	二五、五〇〇	二二、五〇〇	二五、五〇〇	二二、五〇〇	二五、五〇〇
二五、五〇〇	二二、五〇〇	二五、五〇〇	二二、五〇〇	二五、五〇〇	二二、五〇〇	二五、五〇〇	二二、五〇〇	二五、五〇〇	二二、五〇〇	二五、五〇〇	二二、五〇〇	二五、五〇〇	二二、五〇〇	二五、五〇〇	二二、五〇〇	二五、五〇〇	二二、五〇〇	二五、五〇〇	二二、五〇〇	二五、五〇〇

本品ノ移入ハ前年ニ比シ増加セリ即チ左ノ如シ
仕出地別表

名 大 神 下 門 鹿 朝 其	古 兒 他 計	昭 和 七 年		昭 和 六 年		増	減
		數	價	數	價		
屋	石	四、一三六	五三、六七九	三、八七	四、五五五	△	四、五五五
阪	石	一、〇八	一、五五二	二、八	三、四〇	△	一、九六三
戶	石	一、九三	二、六三六	一、一	一、二七五	△	一、五三六
關	石	一、二八九六	一、六九、二二九	一、〇、一五三	九七、六一八	△	七、三九九
司	石	七、三九九	一〇、三〇八三	一、五、九三〇	一五、三八二九	△	一〇、三〇八三
島	石	三、一〇二八	四、四三〇六三	三、〇、一八七	一五、三八二九	△	二、八九、三三三
鮮	石	五、七、五六〇	七、九、七、二二	三、〇、一八七	二九、一、六六九	△	五〇、五、七、三
地	石						
計	石						

本品ハ海南製粉會社ノ移入ニ係ル製粉原料大部分ヲ占メ其他ニ屬スルモノハ極メテ少量ナリ
而シテ本年上半年ハ小麥粉ノ相場米價ニ對シ尙割安ナリシ關係上島内小麥粉ノ需要意外ニ良好ニシ
テ且ツ製粉業績順調ナリシタメ同社製粉高ハ二五、五、六〇八袋ニ上リ前年同期ニ比シ九九、五、二、九袋ヲ
増産シタルヲ以テ其ノ下半年ノ生産ハ原料買付不如意竝ニ製品高ノ需要不振等ヨリ五六、九、四、二袋ノ
減産ニ歸セシモ兩期合計ニ於テハ四、八、八、一、八八袋ヲ算シ四、二、五、八、七袋ノ増産ヲ示シタリ
從ツテ本品ノ入荷ハ之ニ伴ヒ促進セラレシトコロナルカ上半年期ニ於テハ前年度産内地小麥ノ品質良
好ナラス加フルニ外國麥ニ對シテハ關稅引上或ハ爲替先安等ヲ豫測セラレシタメ旁製粉上採算有利
ナル外國麥ノ主用方針ニ出テシ結果サノミ移入ニ進境ヲ見ルニ至ラサリシモ下半年期ニ入リテハ關稅

ノ増徴並ニ爲替ノ慘落ニ外國麥暴騰ヲ演シタルタメ見越輸入品ノ消化一巡ト共ニ割安ナル内地産或ハ朝鮮産小麥ノ補充買トナリ入津幅輦シ結局數量ニ於テ九割一分ヲ増進シ價額ハ相場ノ急騰ニ因リ更ニ十七割ノ激増ヲ告ケタリ

○小麥粉

本品ノ移入ハ前年ニ比シ増加セリ即チ左ノ如シ

仕出地別表

其朝沖門下廣神大名横東函 ノ他ノ各 計	昭和七年		昭和六年		増	
	數量	價額	數量	價額	數量	價額
函館	1,000	1,095	3,333	2,330	1,000	1,095
東京	1,096	1,115	4,601	2,950	7,697	2,245
濱屋	25,666	3,390	4,019	3,007	110	353
大阪	8,624	6,266	8,095	5,026	519	1,240
戸島	175,779	1,457	110,817	7,181	64,962	7,154
關司	8,647	3,011	15,525	4,337	6,878	3,081
神大	7,697	9,522	5,573	3,110	2,124	3,110
廣下	7,697	9,522	3,646	2,211	4,051	6,646
門沖	7,031	1,455	3,091	4,999	3,930	6,466
朝他	28,135	28,508	1,100	69	1,000	69
其計	335,833	365,222	31,680	38,868	1,902	7,354

本品ハ金輸出再禁止後爲替ノ暴落ニヨル原料高ヲ移シテ一時相場急騰ヲ演シタルモ折柄内地市場ハ關稅引上見越ニヨリ多量ノ小麥カ輸入セラレシ後ヲ承ケ在庫豊富ナリシト需要界ノ實勢之ニ伴ハサリシトニヨリ幾何モナクシテ反動ヲ來シ踵イテ五六月ノ交ニ至リテハ新小麥ノ買付ヲ有利化セントスル製粉筋ノ策動等出テ上半期ノ粉價ハ年初來殆ト低落ノ一途ヲ辿リタルタメ島内ニ於テハ未タ米價割高ヲ示シ採算本品ノ需要ヲ促シタル結果消化概シテ好調裡ニ推移セルカ移入ハ島内ノ製粉進捗シ其ノ賣行良好ナリシニヨリ牽制セラレ寧ロ不振ヲ呈シタリ

然ルニ下半期ニ入り五月ノ關稅改正カ俄然反響ヲ示シ次イテ爲替ハ彌々奔落ヲ累ネタルタメ相場逐月暴騰シ竟ニ九月標準物最高三圓八十錢ト近年稀有ノ高値ヲ唱へ之ヲ年内ノ最安値タリシ六月ノ二圓四十八錢ニ比スレハ當ニ五割強ノ騰貴ニ相當シ其後幾分軟化セリト雖尙三圓四十五錢ヲ降ラサリシ状態ナリシヲ以テ下半期ノ需要ハ甚シク阻害セラレタルニ不拘商況ハ常ニ先高氣配濃厚ヲ示シ極度ノ思惑買ヲ煽リシタメ旁島内製粉ノ減産ヲ副因トシテ移入ハ大ニ促進セラレ結局上半期ノ不勢ヲ補ヒ前年ニ比シ數量六分價額三割五分ヲ増進シタリ

○生果

本品ノ移入ハ前年ニ比シ増加セリ即チ左ノ如シ

仕出地別表

函小	昭和七年		昭和六年		増	
	數量	價額	數量	價額	數量	價額
樽	51	51	3110	3110	△	△
館	2680	2680	1529	1529	△	△

種別	昭和七年		昭和六年		増減
	數量	金額	數量	金額	
東京濱屋	五〇三	九二二	一四	九二二	△
大阪	九二	一〇	一四	一〇	△
神戶	八七	一〇	一〇	一〇	△
廣島	九五〇	二、五五二	一、五五二	一、〇〇〇	△
下門	二、三三三	一、六五四	一、六五四	一、六五四	△
長門	二、三三三	一、六五四	一、六五四	一、六五四	△
鹿島	二、三三三	一、六五四	一、六五四	一、六五四	△
沖繩	二、三三三	一、六五四	一、六五四	一、六五四	△
其他各地	二、三三三	一、六五四	一、六五四	一、六五四	△
計	二、三三三	一、六五四	一、六五四	一、六五四	△

由來本島ハ果物ノ生産ニ富ミ之カ消費漸増ノ趨勢ナルモ一方又種類異ナル内地生果ノ需要モソノ販賣ニ對スル宣傳努力竝ニ民度ノ發達嗜好ノ向上等ニヨリ年次旺盛ニ向ヒツツアリ
殊ニ本年ハ其ノ主要品タル林檎及梨カ各地共概ネ豊穰ヲ告ケ内地市場出廻激増シタルタメ自然本島ニ對シ販賣ヲ委託シ來ルモノ繁ク一方島内ハ品質ノ良好ナルニ消化ヲ促サレ且ツ梨ノ如キハ對岸ニ對シ旅客ノ携帶輸出盛況ヲ呈シタル等取引順調ニ進捗シタルヲ以テ旁相場ノ強調ヲ入レ之カ移入額ハ前年ニ比シ二割四分ヲ増進セリ

○砂糖

本品ノ移入ハ前年ニ比シ減退セリ即チ左ノ如シ
仕出地別表

種別	昭和七年		昭和六年		増減
	數量	金額	數量	金額	
東京濱屋	三五〇、八八五	九三、三六六	三、五八八、八一〇	二、五〇〇	△
大阪	五、一五一	一、二九七	一、六三〇	二、八五三	△
神戶	三三〇、五五〇	八六、六六七	四、八三〇、〇〇〇	二、二七、九五九	△
廣島	七六、〇二八	二〇、三六四	六、四三、三九〇	八二、〇七三	△
下門	四八、八五二	一五、九五三	二、九一九二	九、四一八	△
長門	九一〇、三七〇	一九六、一六八	一、三三、三三三	二、二七、〇三九	△
鹿島	九四、五一〇	二〇、四六五	一、三八六、二四六	二、七〇、五三八	△
沖繩	二、七〇五、一一一	六三三、八三七	七、二六六、五七一	一、二二、四、五八二	△
計	二、七〇五、一一一	六三三、八三七	七、二六六、五七一	一、二二、四、五八二	△

種	種	種	種	昭和七年		昭和六年		増	減	
				數量	價額	數量	價額			
二	種	糖	一九、八〇〇	三〇、六八	一九、四〇〇	三三、三五五	△	一、七四七〇〇	△	二〇、二八七
三	種	糖	九〇〇	一、五三	三〇、〇〇〇	四、八〇〇	△	二九、一〇〇	△	四、六四七
四	種	糖	一、五三三、六四二	三、一七七〇七	二、四八六、八一五	四、六七、二六一	△	九、五三、一七三	△	一、四九五五四
五	種	糖	一〇、七七、二五四	二、九五、五七〇	一〇、八三、八五六	二、八八、七五四	△	六、六〇二	△	六、八一六
計	種	糖	二、七〇五、二一一	六、三三、八三七	七、二六、五七一	一、二四、五八二	△	四、五六、一四六〇	△	五〇、〇七四

島内需要ニ係ル砂糖ノ供給ハ大部分ヲ本島産ニ俟ツモノナルカ品質關係其他島内在荷不足等ニ應シ依然相當ノ移入ヲ見ツツアリ

而シテ本年ニ於ケル其ノ消長ヲ窺フニ第一種糖ニ屬スルモノハ一部沖繩産黒糖ヲ除キテハ概ネ人造玉砂糖ニシテ本島産赤糖ノ代用品ナルカ本年ハ島内赤糖ノ増産ニヨリ之カ需要ヲ促スニ至ラサリシト共ニ引合又不利ナリシタメ入津殆ト杜絶セリ

第二種糖及第三種糖ノ移入ハ専ラ需給上ノ變調ヨリ來ルモノニシテ概ネ再移入品ニ係ルモノナルカ前年來島内在庫豊富ナリシヲ以テ本品又激減ノ一途ヲ辿レリ

次ニ第四種糖ハ精糖ヲ主トシ本島産白糖ト相對峙シテ消費セララルモノナルカ近來白糖ノ品質向上ト消費者ノ自覺トニヨリ白糖ニ販路ヲ蠶食セラレツツアリ本年モ自然ノ歸結トシテ入減セリ

第五種糖ハ冰糖ヲ主トシ本島民間ノ慣習的需要ニ屬スルモノ最モ多量ナルト共ニ時勢ノ推移ニ伴ヒ大勢衰退ヲ辿リツツアルカ之ニ反シ角糖ノ需要カ著シク普及シタルタメ大體本品ノ移入ハ著シキ變調ヲ示サス

以テ總括シテ本年ノ移入ハ數量ニ於テ六割三分ヲ激減シ價額ハ糖價ノ上騰ニ支ヘラレ四割五分ノ減少ヲ示シタリ

菓子類

本品ノ移入ハ前年ニ比シ増加セリ即チ左ノ如シ

仕出地別表

小	東	横	大	神	廣	下	門	長	鹿	沖	朝	其	昭和七年		昭和六年		増	減	
													數量	價額	數量	價額			
檜	館	京	濱	屋	阪	戸	島	關	崎	島	繩	鮮	計	五、一	二、六	二、六	二、六	△	五、一
櫛	京	濱	屋	阪	戸	島	關	崎	島	繩	鮮	計	一〇、一、六八四	四、六、二五九	一〇、六、二五九	四、五、七五	△	四、五、七五	
櫛	京	濱	屋	阪	戸	島	關	崎	島	繩	鮮	計	四、六、三、一八九	一、三、一、四一四	四、三、一、四一四	一、三、一、四一四	△	三、一、七、七五	
櫛	京	濱	屋	阪	戸	島	關	崎	島	繩	鮮	計	一、三、七、一三七	五、八、五、四七	五、八、五、四七	七、八、五、九〇	△	七、八、五、九〇	
櫛	京	濱	屋	阪	戸	島	關	崎	島	繩	鮮	計	三、七、八、七九五	三、四、四、八八七	三、四、四、八八七	三、三、九、〇八	△	三、三、九、〇八	
櫛	京	濱	屋	阪	戸	島	關	崎	島	繩	鮮	計	四、三、六、〇〇九	五、二、八、一、五五	五、二、八、一、五五	九、二、一、四六	△	九、二、一、四六	
櫛	京	濱	屋	阪	戸	島	關	崎	島	繩	鮮	計	一、七、六、二二六	一、四、七、三三	一、四、七、三三	二、八、九、四	△	二、八、九、四	
櫛	京	濱	屋	阪	戸	島	關	崎	島	繩	鮮	計	二、二、八、三七八	六、三、三、八九	六、三、三、八九	六、四、九、八九	△	六、四、九、八九	
櫛	京	濱	屋	阪	戸	島	關	崎	島	繩	鮮	計	九、九、四、七二	七、八、九、四八	七、八、九、四八	二〇、五、二四	△	二〇、五、二四	
櫛	京	濱	屋	阪	戸	島	關	崎	島	繩	鮮	計	三、六、五、二二二	三、一、三、六二	三、一、三、六二	五、一、六〇	△	五、一、六〇	
櫛	京	濱	屋	阪	戸	島	關	崎	島	繩	鮮	計	一〇、六、七二	七、八、一〇	七、八、一〇	二、八、六二	△	二、八、六二	
櫛	京	濱	屋	阪	戸	島	關	崎	島	繩	鮮	計	一〇	一〇	一〇	四、七〇	△	四、七〇	
櫛	京	濱	屋	阪	戸	島	關	崎	島	繩	鮮	計	四、八二	五、八、二七	五、八、二七	四、三、六七	△	四、三、六七	
櫛	京	濱	屋	阪	戸	島	關	崎	島	繩	鮮	計	一、四、六〇	一、六、七、一、三七八	一、六、七、一、三七八	一、六、〇、一〇九	△	一、六、〇、一〇九	
櫛	京	濱	屋	阪	戸	島	關	崎	島	繩	鮮	計	一、八、一一、四八七	一、八、一一、四八七	一、八、一一、四八七	一、八、一一、四八七	△	一、八、一一、四八七	

一般和洋菓子類ノ需要ハ島民ノ生活程度竝ニ嗜好ノ向上ヲ基調トシテ近時著シク増加ノ趨勢ニアリ、

本島ノ製菓業モ之ニ促サレ大ニ發展シ年次増産ヲ告ケツツアリト雖未タ生産費概ネ不廉ナルタメ内地移入品ヲ抑壓スルニ足ラス而モ内地ノ供給筋ハ比年地元ニ於ケル消化ノ不良ナルニ窮シ最近販路ヲ極力本島ニ擴張シ來リ茲ニ濫賣的移入ヲ激成スルニ至レリ

本年モ大體右ノ如キ需給ノ狀勢ヲ以テ推移シタルカ前年ニ於ケル移入カ過多ナリシタメ其ノ反動ヲ招キ原料高ヲ入レ相場概シテ強調ヲ呈シタルニ不拘移入額ニ於テ八分ノ増加ニ止マレリ

○醬油

本品ノ移入ハ前年ニ比シ増加セリ即チ左ノ如シ

仕出地別表

東 横 大 神 廣 下 門 長 鹿	京 濱 屋 阪 戶 島 關 崎 島	昭和七年		昭和六年		増	減
		數量	價額	數量	價額		
兒	古	七、五四八	三、八六五	一、一〇八	六、三三三	△	三、七三二
島	崎	一〇七	四、七四八	九〇	四、七四七	△	一一〇
島	關	一、一七七	四、五三八	二、三三	一、〇四七	△	三、四九一
島	戶	九、二九三	五、七三九	一、八九七	二、七四三	△	六、〇〇八
島	阪	一、八	八五〇	三九	一、九三五	△	三、八七二
島	屋	九五	四、三五〇	七	三七九	△	一、〇八五
島	濱	七六一	三、四三九	六四七	二、八九七	△	三、九七一
島	京	一三〇	五、六二五	一七四	六、五二八	△	六、一三三
島	廣	二、〇	六	一七四	六、五二八	△	九、〇三
島	下	五九二	二、九四九	二六六	一、三五八	△	一、六三六
島	門	一九八	一、〇八九	一六六	八八一	△	一一七
島	長	二六	二六六	二六六	二六六	△	二七、六五〇
島	鹿	二六	二六六	二六六	二六六	△	二七、六五〇
計		一九八	一、〇八九	一六六	八八一	△	一一七

其ノ他ノ各地

島内ニ於ケル移入醬油ト本島醬油トノ需要ハ略分野ヲ形成シ例年甚シキ消長ヲ認メサルモノナルカ大勢ニ於テ本島醬油ハ地理的ニ或ハ醸造設備技術等ノ關係ニ基キ生産費割高ヲ示シ發展ノ餘地無キニ對シ内地醬油ハ其ノ大量生産ニヨル競争的濫賣ニ本島醬油トノ値開接近ト本島民度ノ向上同化ニヨル新規需要者ノ出現トニヨリ需要漸次増加ノ趨勢ナリ

スル狀勢ナルニ不拘最近一兩年ハ財界ノ不況深刻ヲ極メタルタメ量的ニ節約スルコト困難ナル本品ハ一時割安ナル本島醬油ニヨツテ之ヲ償ハントスルノ傾向ヲ示シ移入醬油ハ却ツテ不振ヲ兆シタルカ本年財界稍好轉ヲ見ルニ及ヒ常狀ニ復セルモノノ如ク旁先高豫想ノ買進ト共ニ之カ移入ハ前年ニ比シ數量一割九分ラ増加セリ然ルニ價額ハ原料高ニ不拘競争ノ激化ニ寧ロ相場低落シタルタメ其ノ増加ハ一割四分ニ止マレリ

主要移入品ノ臺北市價大樽一挺(左ノ如シ)

龜甲萬

最高 最低

昭和七年 昭和六年

最高 最低

○味ノ素類

本品ノ移入ハ前年ニ比シ増加セリ即チ左ノ如シ

龜甲又

最高 最低

最高 最低

山サ

最高 最低

最高 最低

仕出地別表

仕出地別表	昭和七年		昭和六年		増減額
	数量	金額	数量	金額	
小樽	1,560	3,556	1,822	2,862	306
東館	22,970	3,596	10,371	1,558	1,567
東横	1,560	1,777	2,930	2,882	2,753
大名	90,738	1,645	48,772	895	895
神戶	13,062	1,645	48,772	895	895
廣島	983,524	1,384	29,647	661	4,954
下門	1,306	1,384	6,619	357	4,954
鹿島	1,306	1,384	6,619	357	4,954
沖繩	1,306	1,384	6,619	357	4,954
朝計	1,306	1,384	6,619	357	4,954
其他各地	1,306	1,384	6,619	357	4,954
計	2,734,916	11,734,916	1,583,477	11,513,477	221,439

本品ノ島内需要ハ嗜好ノ向上ヲ基調トシ更ニ供給者ノ宣傳努力其他各種商品ニ對スル景品トシテノ利用或ハ巷間ニ於ケル零賣等ニ援ケラレ近年著シク普及シタルカ本年類中ノ主要品鈴木商店ノ味ノ素カ割安ナル競争品ニ壓迫ヲ受ケ著シク賣行ノ不振ヲ兆シタルニヨリ商權挽回策トシテ本春一割方ノ値下ヲ斷行シタルタメ他ノ類似品ノ對抗的濫賣ヲ誘致スルト共ニ一層之等ノ需要ヲ喚起スルニ至リ價格低落ニモ不拘尙移入價額ニ於テ一割ヲ増進セリ

○水産物

(一) 乾魚

本品ノ移入ハ前年ニ比シ減退セリ即チ左ノ如シ仕出地別表

仕出地別表	昭和七年		昭和六年		増減額
	数量	金額	数量	金額	
小樽	1,560	3,556	1,822	2,862	306
東館	22,970	3,596	10,371	1,558	1,567
東横	1,560	1,777	2,930	2,882	2,753
大名	90,738	1,645	48,772	895	895
神戶	13,062	1,645	48,772	895	895
廣島	983,524	1,384	29,647	661	4,954
下門	1,306	1,384	6,619	357	4,954
鹿島	1,306	1,384	6,619	357	4,954
沖繩	1,306	1,384	6,619	357	4,954
朝計	1,306	1,384	6,619	357	4,954
其他各地	1,306	1,384	6,619	357	4,954
計	2,734,916	11,734,916	1,583,477	11,513,477	221,439

種類	昭和七年		昭和六年		増減
	数量	金額	数量	金額	
其計	10,711,000	8,400,000	11,384,838	8,422,226	△
煎鱈	2,700,568	3,990,133	1,700,851	1,992,246	△
煎子	7,010,432	4,409,867	8,528,255	6,429,980	△
他子	4,981,622	1,074,233	5,747,311	1,111,882	△
計ノ他子	10,111,576	1,556,187	10,433,317	1,573,415	△

本年内地ノ漁況ハ煎子中鈔カ豊漁ヲ告ケタルモ蝦ハ平年漁ニ及ハズ平子ハ凶漁ニ歸シ更ニ當初相當ノ漁事ヲ傳ヘラレシ鱈モ豫期ニ反スル等全般的ニ薄漁ニ了レリ
サレト一方内地ノ對支輸出カ排日ノ影響ヲ受ケ不振ヲ極メシタメ相殺セラレ相場モ比較的安値ニ彷徨シタレハ格段島内需要ヲ抑壓スルカ如キ材料タルニ當ラサリシモ數年引續キシ米價安ノ後ヲ承ケ地方農村ノ節約氣分濃厚ニシテ需要伸張力乏シク加フルニ本島漁獲物竝ニ移入鮮魚冷凍魚等ノ安價出廻ノ壓迫モアリテ本品ノ消化ハ概シテ不振ヲ呈シタリ
然ルニ之カ本島移入ハ内地ノ對外輸出不振ヲ移シテ促サレ惹イテ鱈ノ仲繼輸出ヲ助長シタルニ補ハレ數量二分、價額一分ト極メテ僅少ナル減退ニ止マレリ
移入主要品ノ基隆市價(百斤建)左ノ如シ

品名	昭和七年		昭和六年	
	最高	最低	最高	最低
開鱈、北海道	1,500	1,050	1,450	1,000
煎子、鈔中羽	1,650	650	1,800	850

(二) 鹹魚

本品ノ移入ハ前年ニ比シ減退セリ即チ左ノ如シ
仕出地別表

種類	昭和七年		昭和六年		増減
	数量	金額	数量	金額	
小樽	10,711,000	8,400,000	11,384,838	8,422,226	△
東館	1,977,633	964,851	1,808,822	877,966	△
横濱	4,333,333	3,745,555	4,844,444	4,155,555	△
大名	1,800,000	1,200,000	2,200,000	1,500,000	△
神戶	2,785,818	5,751,111	1,495,885	1,609,111	△
廣島	3,392,727	2,111,966	7,642,209	3,901,000	△
下門	1,311,111	1,126,667	2,067,111	441,111	△
長崎	2,008,143	1,761,666	2,060,638	1,671,667	△
鹿兒	2,956,950	2,373,811	4,281,983	3,178,811	△
沖繩	2,819,533	2,115,111	8,599,111	930,111	△
朝計	1,190,111	105,111	725,442	67,488	△
其他各地	538,260	497,511	27,092	27,092	△
其計	376,819	241,844	27,092	183,873	△
總計	22,539,158	16,972,955	27,092,711	18,387,339	△

品名	昭和七年			昭和六年			増減
	数量	価格	額	数量	価格	額	
鯖	一五、五七、一九九	一、三三、六二五	一、六一、七三三	一、二八、六六七	△	六〇〇、二六	一、四、九五八
鯖(本島人向)	二、一五、五二二	一〇、七、四九	五、三、四三〇	二、一八、七九四	△	三、八七、五四	一、三、八〇、四五
鯖(本島人向)	二、三、四八、三七六	一、五、一、八〇一	二、五、二、二、六二七	一、九〇、〇九七	△	一、七、四、二、五一	三、八、二、九六
鯖	二、七、九、四、五一	二、四、八、一、三	二、〇、四、三、三	一、六、二、八、五	△	七、五、〇、一八	八、五、二、八
鯖	一、四、一〇、七、四三	一、五、四、一、六五	一、三、五、七、六三四	一、三〇、七、三三	△	五、三、八、〇九	二、三、四、四三
鯖	三、二、五、六、三五	六、八、五、三〇	二、一、一、一、五九	四、〇、四、四二	△	一、四、四、七六	二、八、〇、八八
鯖	五、〇、二、四、二二	六、一、六、二二	一、三、三、三、四八七	一、〇、一、七、三三	△	八、一、一、四、四五	四、〇、一、一〇
鯖	二、二、五、三、九一、五八	一、六、九、七、二九五	二、七、〇、六、九七二	一、八、三、八、七三九	△	四、五、三、〇、五六三	一、四、一、四、四四

本年ノ鹹魚ハ産地ノ不漁其他ノ事情ニ基キ例年ニ比シ供給力豊富ナラス相場モ概シテ強調ヲ呈シ就中大宗タル鯖ハ前年ノ不漁尻ヲ承ケ本年ハ更ニ露領沿海州ノ漁業カ本邦漁業會社ノ合同ニヨリ新日魯漁業會社ノ一手經營ニ歸シ其ノ産額ヲ自ラ制限セララルニ至リ品薄ヲ招キ鯖ハ爲替ノ暴落ニヨリ北米漁場ニ於ケル邦人ノ漁業經營難ニ陥リ減産ト爲替不利ノ二重打撃ヲ受ケテ魚價奔騰セリ其他鯖モ初漁期ハ一時大漁ヲ傳ヘシモ終ニ凶漁ニ了リ、鯧モ見ルヘキモノナク畢竟豊漁ヲ告ケタルモノトシテハ僅カニ太刀魚ヲ舉クルニ過キサリシ状態ナリ、從ツテ島内ニ於ケル之カ需要ハ尠カラズ抑制セラレ且ツ對抗品タル本島漁獲物其他移入ノ鮮魚冷凍魚等ニ需要ノ轉向ヲ見タルタメ本品ノ移入ハ素ヨリ不振ナルヲ免レサルトコロナリシニ更ニ鯧カ採算上産地直接輸入ニ依ルモノ多ク其ノ移入ニ激減ヲ齎シタル結果仲繼輸出幾分恢復シタルニ不拘何等反響ナク數量一割七分、價額八分ヲ減少セリ移入主要品ノ基隆市價左ノ如シ

品名	昭和七年		昭和六年	
	最高	最低	最高	最低
鯖	一俵(十二貫)建 六・七〇	四・六五	六・二〇	四・四〇
鯧	百斤建 七・八〇	四・二〇	五・五〇	三・二〇
鯖(本島人向)	同 六・五〇	五・〇〇	七・二〇	五・〇〇
太刀魚	同 一五・〇〇	六・五〇	一八・〇〇	八・五〇

(三) 錫

本品ノ移入ハ前年ニ比シ増加セリ即チ左ノ如シ
仕出地別表

移入地	昭和七年			昭和六年			増減
	数量	価格	額	数量	価格	額	
小樽	四、八三〇	一、五八一	六、二七〇	一、四四〇	△	一、五五九	
函館	二、八九三、四一〇	八、六四、二八三	二、六八、三五七	一、六六、七〇五	△	四、三、四、九七八	
東京	一、四、三〇〇	四、七、七五〇	七、五〇〇	二、二、五〇〇	△	一、五〇〇	
大阪	一、一、五二五	七、二二	三、七〇五	一、六、四、六	△	九、二四	
神戸	四、五〇、四七五	一、一八、四〇三	四、四〇、〇二〇	一、六、七、七五四	△	三、九、三、五一	
廣島	七、五〇〇	二、一、五一八	五、五〇	一、七、六	△	二、三、四、二	
下門	三、九、九二二	一、六、三〇九	七、七〇五	二、七、四四	△	一、三、五、六五	
長門	七、六三〇、四四五	二、二、六、五五一	三、八、四、二一〇	一、三、六、〇八六	△	九、〇、四、六五	
沖長	一、七、七、四、二二五	五、二、六、四六	六、四、六、五〇	二、一、六、〇〇	△	三、一、〇、四六	
計	五、二二五	二、六〇	二、六〇	五、二二五	△	二、六〇	

其ノ他ノ各地	昭和七年		昭和六年		増	
	數量	價額	數量	價額	數量	價額
計	四、四〇九、四三三	一、七〇一、三三三	二、一八四、八四七	七六五、四九三	二、二二四、五八七	五三三、八六〇
朝鮮	四、五〇〇	一、七一一	一九八〇	七九二	二、五二〇	五二二
鮮地	九九七六	一、一〇一五	一九八〇	七九二	九九七六	一、一〇一五

本品ハ近年不漁 續キ殊ニ前年ハ格段凶漁ヲ告ケタルトコロナルカ本年ハ久方振平漁ヲ見ルニ至リ
タリ

然ルニ本年ノ相場ハ殆ト漁況ヲ無視シ不漁尻ヲ承ケシ上半期ハ排日貨ニヨル輸出市況ノ不振ヲ著シク反映シテ年初ノ二十九圓内外ヨリ逐月崩落シ五月遂ニ最低二十圓ト本年ノ新安値ヲ示現シ踵イテ漁況恢復ト共ニ一層軟化ヲ豫想セラレシ下半年期ノ相場ハ輸出市況依然不振ノ域ヲ脱セサルニ不拘爲替急落ノ強材料ニ支ヘラレ寧ろ漸騰ノ姿勢ヲ示シ漸ク十二月ニ入り爲替ノ反動高ヲ入レ最低二十四圓ト幾分低落セリ

而シテ之ヲ前年ノ相場ニ比較スレハ極メテ安價ナリシタメ島内需要ヲ相當喚起シ一面又内地ニ於ケル輸出ノ不振ハ本島ヘノ積極的販賣トナリ之カ仲繼輸出ヲモ促進シタル結果本年ノ移入ハ頗ル活況ヲ呈シ前年ニ比シ數量ニ於テ當ニ倍增シタルト共ニ價額モ七割ヲ激増セリ
本品ノ基隆市價(百斤建)左ノ如シ

昭和七年
最高 最低
三、〇〇〇(月) 二、〇〇〇(五)

昭和六年
最高 最低
五、〇〇〇(五) 二、六〇〇(月)

北海道産二番鰻

(四) 乾鰻

本品ノ移入ハ前年ニ比シ増加セリ即チ左ノ如シ

仕出地別表

小樽	昭和七年		昭和六年		増	
	數量	價額	數量	價額	數量	價額
計	五〇	二〇〇	三、二〇〇	一、一〇〇	△	△
檜	二九一〇	一、一三九	三、四〇〇	一、七六〇五	△	△
館	九五〇	三三〇	四、〇〇〇	一、三二六	△	△
濱	二九〇九〇	一、一六二五	七一九、八二二	三、五七、三三三	△	△
屋	一、七六六、八二八	六、一三、二八五	四、〇〇〇	一、三二六	△	△
大	四四、七五四	一、五四、三三	二、三、九六三	一、三、一三三	△	△
名	一〇五、二七八	四二、五八〇	八〇、五七〇	三、九、四五三	△	△
下	一、三三、四二五	五〇、七七四	七、二、二一八	二、九、七六二	△	△
神	一九〇	一一〇	一九〇	一一〇	△	△
鹿	四〇	二〇	二〇	一〇	△	△
沖	二七九、五三八	八、一、五九四	二〇一、七〇二	五、四、七七五	△	△
朝	三、七四五	一、六〇四	一、六、一一〇	五、八、八九	△	△
其	二、三四、七九八	八、一、五五四	一、一、五三、二二六	五、二、三九五	△	△

本年ハ内地産剥鰻カ未曾有ノ増産ヲ告ケタル外朝鮮ニ於テモ櫻鰻又相當豐漁ヲ傳ヘタルカ其他ノ比較的高價品ニ屬スルモノハ概ネ原料ノ不漁ニ基キ減産ニ了レリ

内地貿易

移入重要品

水産物(乾鰻)

二五一

財界比年ノ不況ヨリ近年一般需要カ格安品ニ傾キタル折柄敍上本年ニ於ケル刺鰹、櫻鰹等ノ増産ハ如實ニ本品ノ需要ヲ促進シ而モ爲替ノ不利ニ支那産鰹ノ輸入殆ト杜絶セルタメ旁移入品ノ消化ヲ一層助長シ前年ニ比シ數量ニ於テ當ニ倍增スルノ盛況ヲ呈シタルカ價額ハ割安品ヲ多量ニ加ヘタル關係上ツノ増加歩合ハ五割七分ニ止マレリ

本品ノ臺北市價(百斤建)左ノ如シ

品名	昭和七年		昭和六年		増減
	最高	最低	最高	最低	
機械鰹	七五〇〇	六三〇〇	七五〇〇	五〇〇〇	
金釣鰹	六五〇〇	四七〇〇	六五〇〇	三五〇〇	
小間鰹	二八〇〇	一八〇〇	三三〇〇	一八〇〇	
刺鰹	二六〇〇	一一〇〇			
櫻鰹	二〇〇〇	一一〇〇			
朝鮮モノ		一一〇〇			

○貝柱

本品ノ移入ハ前年ニ比シ増加セリ即チ左ノ如シ

仕出地別表

仕出地	昭和七年		昭和六年		増減
	數量	價額	數量	價額	
小樽	二八、三〇〇斤	三三、八五一	一〇、一一〇斤	一〇、九四四	二七、〇〇〇斤
館	一六、九〇三斤	一三、二六八	五、七八一五斤	五、一一三	一一、一〇八斤

仕出地	昭和七年		昭和六年		増減
	數量	價額	數量	價額	
大阪	一、六〇〇	一、五〇一	一、七二〇	一、七七一	△
神戸	三五、六一九	二八、七五四	三三、一八八	三三、四二四	△
廣島	一〇〇	九〇	八二〇	八二〇	△
門司	一、一一〇	八四〇	一、七九〇	一、八二六	△
朝門	四八、四九七	三七、一八九	一、七〇〇	一、三三三	△
其他各地	一一〇〇	一六〇	一、一七〇	一、三三三	△
計	一五、三三〇	一三、二四〇	四、一四三	四、〇八五	二〇、五九二

本年ニ於ケル貝柱ハ原料ノ豊漁ニヨリ著シク増産ヲ告ケタル折柄之カ消化ハ最大消費國タル民國ノ排日ト關稅増課ニ遮ラレ不振ヲ極メタルタメ昨冬一時硬化シタル相場ハ本春來再ヒ落調ヲ辿リ殊ニ五、六月ノ交ヨリ新物ノ出廻ヲ控ヘ益激落ヲ演シタリ

從ツテ産地ハ在庫停滯シ之カ處分ヲ本島ニ策シタルニ當リ一方本島ニ於テハ對支輸出カ幸ヒ地ノ利ヲ占メ對岸ノ商狀其他排日等ノ動靜ニ對スル機敏ナル觀測ニヨリ銀高ノ折柄取引ヲ有利且ツ比較的安安全ニ遂行シ得タル外最近旅客携帯ニヨル輸出頗ル順調ニ進捗セルタメ本年ノ移入ハ之カ引當品トシテ大ニ促進セラレタル一方安値ニ島内需要ヲモ喚起シタルト相俟チ數量ニ於テ五割ヲ激増シタリ、但シ價額ハ相場ノ低落ニヨリ二割三分ノ増加ニ止マリタリ

(六) 其ノ他ノ魚介類及水産物

本品ノ移入價額ハ前年ニ比シ増加セリ即チ左ノ如シ

仕出地別表

内地貿易 移入重要品 水産物(其ノ他ノ魚介類及水産物) 二五三

種別表	昭和七年		昭和六年		増	額	△減
	數量	價額	數量	價額			
小樽	19,735	1,193,364	19,735	972,364		1,000,000	
東館	111,936	4,108	60,884	2,198		620,522	
横濱	4,108	650	2,198	855		2,053	
大阪	303,300	1,008	99,767	878		3,368	
神戸	3,092	303,300	2,678,200	2,050		3,582	
下關	496,870	2,187	474,716	275		22	
門司	144,878	1,075,070	1,075,070	2,154		371	
長崎	46,974	4,186	4,186	1		478	
鹿島	75,525	4,335	38,596	1		36,929	
沖繩	22,749	62,165	62,165	6,584		55,581	
朝鮮	29,355	35,127	35,127	5,764		29,361	
其他各地	1,533,994	1,131,689	1,131,689	301,305		830,384	
計	3,092,994	11,311,689	9,723,689	11,311,689		1,588,000	

種別表	昭和七年		昭和六年		増	額	△減
	數量	價額	數量	價額			
昆布	692,785	88,722	583,689	73,561		109,096	
寒天	47,910	70,524	31,144	67,049		16,475	
其他	1,533,994	9,992,443	1,131,689	8,573,044		1,418,399	
計	2,274,689	9,859,689	1,746,522	8,973,654		913,135	

本品ハ前表特掲セルモノノ外末項ニ包含スル鮮魚冷凍魚各種海藻類其他季節物タル鱈明太子等ヲ主トセリ

本年鯉節ハ八重山方面ノ生産品カ那覇市場ニ於ケル商況ノ不振ヲ入レ本島ヲ仲繼トシテ内地市場ヘ仕向ケラルルモノ多ク乾貝類ハ函館ノ小粒鮑及朝鮮ノ絹貝カ稀有ノ豊漁ヲ告ケ島内需要ト仲繼輸出ノ好調ニ出廻旺盛ヲ致セリ又輸出引當品タル昆布モ民國唯一ノ消費地福建省上四府カ恰モ夏季需要期ニ於テ時局靜穩ナリシタメ輸出進捗ヲ見タルト共ニ自ラ入荷ヲ助長シ其他ノ各品ノ移入モ概シテ好調ニ推移シ就中鮮魚冷凍魚カ産地豊漁ヲ告ケタルニ當リ地元ノ消化不良ハ本島ヘノ積極的販賣トナリ前年ノ頽勢ヲ大ニ挽回シタル等ニヨリ結局移入總計二割四分ヲ増進セリ

○こんでんすごみるく

本品ノ移入ハ前年ニ比シ數量増加シ價額減退セリ即チ左ノ如シ

仕出地別表

仕出地別表	昭和七年		昭和六年		増	額	△減
	數量	價額	數量	價額			
小樽	78,934	2,608,006	16,080	6,330,300		195,476	
其他	5,590	1,555,555	1,400	4,900		10,655	
計	84,524	4,163,561	17,480	11,230,600		210,131	

内地貿易 移入重要品 こんでんすごみるく

鹿 兒 島
沖 繩 島
朝 鮮 地
其 他 各 地
計

昭 和 七 年	昭 和 六 年	増 減
四八、九一〇	二九、七八八	△
一六七	二、三四四	△
三、七〇七	二、九七八	△
一、六三〇、五七	四六、一四三	△
	一、五〇〇、四〇六	△
	一九、二六五	△

本品ノ島内需要ハ一時急速ナル伸展ヲ告ケタルモ近來交通大ニ發達シ地方農山村ニ對シ生鮮ナル獸肉、魚肉、蔬菜、果實等ノ食料物資ノ供給容易トナルニ伴ヒ嘗テハ用途及經濟上重寶視セラレシ本品モ漸ク之カ本來ノ價值ヲ減少シ勞財界比年ノ不況ニヨル節約思想ノ高調ニ阻マレ消化ノ機先極メテ鈍狀ヲ呈シ來レリ

而シテ本年經濟界ハ幾分好轉シ一般購買力ハ稍恢復ヲ兆シタルモ未タ本品ノ需要ニ反響ヲ齎スニ至ラス加フルニ獸肉、海產物、蔬菜類等ハ一齊割安ニ出廻リシタメ實需依然沈滞ノ域ヲ脱セサリシカ其ノ移入ハ前年ノ極端ナル手控商狀ニ對シ本年ハ殊ニ下半年ニ至リ先高豫想ニ積極化シタルタメ恰モ一般相場ノ昂騰ト相俟ツテ聊カ其ノ價額ヲ増大シ近年稀有ノ不振ヲ呈シタル前年ニ比スレハ一割二分ヲ増進セリ

主要移入品ノ臺北市價(四打入一箱建)左ノ如シ

牛肉大和煮(特上)

昭 和 七 年	昭 和 六 年
最高 11400 円	最高 11200 円
最低 11100 円	最低 11100 円

鮑 (三十匁入) 1150
 蝶 (上) 1000
 鮭 (星印) 1100
 鮭、青森産(百二十匁入) 750
 松茸、粒(五十匁入) 1900

○礦水及其他ノ諸飲料

本品ノ移入額ハ前年ニ比シ減退セリ即チ左ノ如シ
 仕出地別表

東 横 大 名 神 廣 下 門 鹿 朝	京 濱 屋 阪 戶 島 關 司 島 鮮	計 兒 古	昭 和 七 年	昭 和 六 年	増 減
			七三、五七八 円	七四、三〇〇 円	△
			六五、二二七	七一、六八〇	△
			六九四	一、三六六	△
			七〇三	九七、二六一	△
			三、四三三	一〇、三九一	△
			二、四九四	四、四一六	△
			七〇三	五、〇六〇	△
			三、四三三	一〇、四三〇	△
			一、一五〇	一、七〇	△
			三、六〇、七四六	三、六〇、七四六	△
					五、三三八

種別表

種別	昭和七年		昭和六年		増減	
	數量	金額	數量	金額	數量	金額
さいだろん	五八、四九六	一、一三、一七九	四九、〇七六	九四、九七〇	一、三、四二〇	一、八、一〇九
しとろん	二七、四八二	五〇、一八	二二、一四〇	四九、三〇一	四、三三二	八、一七
其ノ他ノ諸飲料		一九七、四四九	二二、八〇三	三六六、〇七四	△	△
計		三六〇、七四六				

本品ハ前掲ノさいだろんト其他ニ屬スル類似ノ清涼飲料並ニ果汁、糖水、乳酸飲料等ヲ包含セ
ルカ近年需要ノ特ニ急速ナル發展ヲ告ケタルハ乳酸菌飲料ナリトス

然ルニ本品モ前年ニ於テ已ニ最高潮ニ達シ本年ニ入りテハ再ヒ割安ナル清涼飲料ニ需要轉向ヲ兆シ
タリ、從ツテ本年ニ於ケル各種乳酸菌飲料ノ移入ハ前年ノ競争的入荷ノ反動ト共ニ一變衰運ヲ招キ
さいだろん及しとろんハ之ニ反シテ聊カ頽勢挽回ノ氣配ヲ呈シタリト雖一方島内生産ニ係ル清涼飲料
ノ安値壓迫アリ其ノ移入モ遂ニ前者ノ不勢ヲ補フニ足ラス結局總額ニ於テ僅少ナカラ五千餘圓ノ減
退ヲ示スニ至レリ

○清酒

本品ノ移入ハ前年ニ比シ増加セリ即チ左ノ如シ

仕出地別表

仕出地	昭和七年		昭和六年		増減	
	數量	金額	數量	金額	數量	金額
大阪	一九、五二五	一七六、五三四	二〇、五二六	一八五、四六八	△	△
神戸	一九五、四九五	一、八一九、八四〇	一八三、五五三	一、七三三、三八五	△	△
廣島	一〇、九九一	八七、〇七九	一三、〇一〇	一〇八、九〇六	△	△
其ノ他ノ各地	一一、六五四	一一、八五一	六六〇	六、二三〇	△	△
計	二二七、六六五	二、一九五、三〇四	二二七、七三八	二、〇三三、九八九	△	△

本品ノ需要ハ近年不振ニ趨キツツアリシカ前年ハ之カ對策トシテ各種且ツ多量ノ樽酒ヲ供給シ需要
家ノ嗜好喚起ヲ圖リタル一方時勢ニ鑑ミタル景品付賣出ニ成績ヲ擧ケ從來ノ頽勢ヲ幾分阻止シタル
カ更ニ本年ハ尙一層前年ノ販賣方針ヲ積極化シ顧客ノ便ヲ圖リ賣上ノ増加ニ努メタレハ旁下半年期ニ
入り一般市況恢復セルニ加ヘ本島民度ノ向上ニ本島酒ノ需要漸次本品ニ轉向シタルト相俟チ賣行好
調ヲ呈シ勢ヒ之カ移入ヲ促進シ前年ニ比シ數量九分價額八分ヲ増進セリ

○麥酒

本品ノ移入ハ前年ニ比シ増加セリ即チ左ノ如シ

仕出地別表

仕出地	昭和七年		昭和六年		増減	
	數量	金額	數量	金額	數量	金額
東京	五五、五四八	三三九、三九八	一、〇〇八	四四、三三九	△	△
濱屋	六、八三四	二六、六三九	二七、八四一	九六、二四九	△	△
大阪	一七四、八〇八	七三九、二四三	二二、三三〇	八七六、八二七	△	△
古	一一、二四二	五二、三三二	三三、〇四六	九九、八一五	△	△
計	一四五、五〇六	六〇八、七八一	三三、〇四六	四九三、一〇二	△	△

出地	昭和七年		昭和六年		増減
	数量	金額	数量	金額	
廣下門三鹿沖	1,157	1,894,162	1,157	1,894,162	△
島關司池島	2,264	2,110,313	2,264	2,110,313	△
計	3,421	4,004,475	3,421	4,004,475	△
廣下門三鹿沖	1,157	1,894,162	1,157	1,894,162	△
島關司池島	2,264	2,110,313	2,264	2,110,313	△
計	3,421	4,004,475	3,421	4,004,475	△

逐年増加ヲ迎リシ本品ノ需要モ遂ニ深刻ナル不況ニ禍セラレ一昨年ニ及ヒ一轉機ヲ劃シ更ニ前年ハ一層不振ヲ呈シタルカ本年ハ米糖ノ大增産ト其ノ價格ノ騰貴ヲ基調トシテ一般景況恢復シタルタメ旁從來ノ不況反動モ氣構ヘラレ本品ノ需要ハ大ニ好轉ノ氣配ヲ呈シ來レリ斯クテ本年之カ移入ハ相當期待セラレシトコロナルカ會需要最盛時ノ天候概シテ不順ナリシタメ豫期シタル實需ヲ不尠控制セラレ加フルニ割安ナル本島産麥酒カ景品付賣出ニ助長セラレ内地麥酒ノ販路ヲ蠶食シタルタメ竟ニ伸張ヲ容サス前年ニ比シ數量ニ於テ極メテ僅少ナル進境ヲ示シタルニ過キサリシカ價額ハ相場ノ強調ニ基キ三分ヲ増進セリ

○葡萄酒

本品ノ移入ハ前年ニ比シ増加セリ即チ左ノ如シ

仕出地別表

出地	昭和七年		昭和六年		増減
	数量	金額	数量	金額	
廣下門三鹿沖	1,157	1,894,162	1,157	1,894,162	△
島關司池島	2,264	2,110,313	2,264	2,110,313	△
計	3,421	4,004,475	3,421	4,004,475	△

出地	昭和七年		昭和六年		増減
	数量	金額	数量	金額	
東京	1,641	3,210,609	1,641	3,210,609	△
大阪	1,070	1,488,295	1,070	1,488,295	△
計	2,711	4,698,904	2,711	4,698,904	△

文化ノ發達嗜好ノ向上等ニ伴ヒ漸次需要普及シツツアリシ本品ハ最近數年ニ於ケル經濟界ノ深刻ナル不況ニヨリ狀勢ヲ一轉シ遂ニ消費ノ減退ヲ醸シタルカ本年ハ一般酒類ノ需要稍好調ニ復セルカ如ク本品モ漸ク頹勢ヲ阻止シ得タルト一方爲替ノ激落ニ外國産品ノ購入販賣極メテ不利ナリシタメ專ラ内地品ヲ以テ之カ補充ニ當テタル結果本年ノ移入ハ自ラ進展シ前年ニ比シ數量一割六分價額一割七分ヲ各増進シタリ

○紙卷煙草

本品ノ移入ハ前年ニ比シ減退セリ即チ左ノ如シ

仕出地別表

出地	昭和七年		昭和六年		増減
	数量	金額	数量	金額	
東京	2,979	7,047,777	3,034	7,017,777	△
大阪	1,800	2,994,400	2,160	3,551,561	△
京都	1,370	2,214,711	600	951	△
兵庫	358	598,668	2,780	4,338,442	△
神戶	748,060	1,661,786	840,070	1,940,245	△
計	829,597	14,547,242	9,334	11,919,776	△

近來一般製造煙草ノ需要ハ財界ノ不況ニ伴ヒ年々衰退シ殊ニ移入紙卷煙草ハ本島製優良ナル兩切ニ牽制セラレ一入不振ヲ呈シ來レリ
然ルニ本年ハ市況ノ好轉ト年始年末ニ於ケル景品添付ノ賣出トニヨリ一般的ニ賣行恢復シタルモ内地製紙卷煙草ニ於テハ一部ノ需要カ依然本島產兩切ニ趨リタルヲ以テ纔ニ近來ノ頽勢ヲ減シ得タルニ過キササル状態ニシテ結局本年ノ移入亦不勢ヲ免レス旁入荷ノ遅延ヲ副因トシテ數量ニ於テ一割ヲ價額ニ於テハ割高ナル敷島ノ著減ヲ移シテ一割三分ヲ共ニ減少セリ

○豆油

本品ノ移入ハ前年ニ比シ減退セリ即チ左ノ如シ
仕出地別表

東 横 大 神 下 門 計	東 横 大 神 下 門 計	昭和七年		昭和六年		増	減
		數量	價額	數量	價額		
京濱	石	二五	二九七	一	一一四	△	△
濱	石	二	六六	二	六六	△	△
屋	石	一八五〇	一七八六三	一八三〇二	一八三〇九	△	△
阪	石	六六九	六九九八六	四六四九	一八三〇二	△	△
關	石	六六〇七	二七七〇三	九六五二	一七〇〇	△	△
計	石	九一三三	三六五二五	一四八三三	五六七〇五	△	△

由來本島ハ食料油ノ消費極メテ旺盛ナルト一面島内ニ於ケル落花生豆油ノ生産年次不振ナルトニヨ

リ各種食料油ノ競争的移入ヲ漸次促進シタルカ更ニ最近一兩年ハ島内大豆油ノ顯著ナル減産ニ基キ一層競争ヲ激成セリ
然ルニ本品ハ大豆油及落花豆油ノ外大豆油ヲ主要原料トシタル其ノ代用油ヲ多量ニ占ムルモノニシテ前年ハ採算無視ノ安値ニ著シク進境ヲ示シタルトコロ本年ハ之カ對抗品タル正生油及花王油等カ前年ノ非勢ニ鑑ミ壓倒的廉賣ノ舉ニ出テタルヲ以テ本品ノ販路ヲ蠶食セラレタル一方相當在庫品ヲ持越シ移入ヲ控制シタルタメ前年ニ比シ數量三割八分價額三割六分ノ激減ヲ招ケリ

○燈油及輕油

本品ノ移入ハ前年ニ比シ増加セリ即チ左ノ如シ
仕出地別表

東 横 大 神 下 門 計	東 横 大 神 下 門 計	昭和七年		昭和六年		増	減
		數量	價額	數量	價額		
京濱	ガロン	九六八、八〇〇	三六八、三九六	六四一、四八〇	二六三、八二九	△	△
濱	ガロン	二四、九九〇	九八八一	四〇〇〇〇	一五六〇〇	△	△
屋	ガロン	一〇、〇〇〇	三、六〇〇	—	—	△	△
阪	ガロン	六六五、〇三五	二五三、一一一	五七五、二七五	二〇九、二一九	△	△
關	ガロン	六二、九一〇	二九、六八八	四〇	一六	△	△
計	ガロン	一、〇〇〇	三、六〇〇	—	—	△	△
其ノ他ノ各地	ガロン	九〇	三五	五〇	一一〇	△	△
計	ガロン	一一、〇〇〇	三、六〇〇	—	—	△	△

種別表	昭和七年		昭和六年		増減
	數量	價額	數量	價額	
輕油	11,053,445	84,250.1	11,057,744	86,189.4	△
油	2,051,297	68,252.6	1,193,224	38,854.6	△
計	13,104,742	152,502.7	12,850,968	125,044.0	△
					數量
					價額
					△減

近來島内ニ於ケル燈油ノ需要ハ電燈ノ普及割安ナル輕油ノ混用産業不振變性酒精ノ代用等ニヨリ燈用ヲ首メ其他動力燃料用等孰レモ衰運ヲ辿リツツアルモ之カ内地移入ハ外油ノ不勢ニ乘シ比較的好調ヲ呈シタリ

然ルニ本年ハ島内ニ於ケル産油ハ依然減産ニ歸シタルモ爲替安ニヨル外油高ヲ映シテ價格騰貴シタルタメ其ノ需要ハ割安ナル輕油ニ趨リ而モ排日貨ニヨリ輸出殆ト杜絶ノ悲運ヲ招キシ結果本品ノ移入ハ自ラ控制セラレタリ

而シテ輕油ハ前陳ノ如ク燈油ノ需要領域ヲ蠶食シ漸次發展シツツアルカ殊ニ前年來雜小會社ノ格安品カ内地ノ賣行不振ヲ眺メ本島へ進出シ來リ競争的濫賣ニ自然假需要ヲモ著シク促進スルニ至リシ一方本年之カ島内産油又引續キ減退シ旁移入ヲ助長シタルニ依リ本品ノ入津殷賑ヲ極メ結局兩者ヲ合セ數量ニ割六分ヲ増進セルモ價額ハ一般相場高ニ不拘割安品ヲ多量ニ算シタルタメ其ノ増加ハ二割二分ニ止マレリ

移入主要品日本石油會社製品ノ基隆沖渡相場一箱建左ノ如シ

品名	昭和七年		昭和六年	
	最高	最低	最高	最低
燈油 白 蝙蝠	500.0	430.0	450.0	400.0
燈油 青 全勝	400.0	340.0	380.0	330.0
輕油 二號發動機油	350.0	300.0	260.0	250.0

○機械用油

本品ノ移入ハ前年ニ比シ増加セリ即チ左ノ如シ
仕出地別表

仕出地	昭和七年		昭和六年		増減
	價額	數量	價額	數量	
東京	50,169	148	78,033	148	△
濱屋	3,668	11	29,922	11	△
大阪	7,739	23	3,333	23	△
神戶	117,386	333	117,543	333	△
廣島	4,105.5	12	61,977	12	△
下關	22	1	30	1	△
廣門	66,570	194	14,487	194	△
長門	6,657.0	19	14,487	19	△
其ノ他ノ各地	30,336.5	88	33,920.2	88	△
計	213,185	613	310,671	613	△
	833,269	269	782,714	269	△

種別表

種別	昭和七年		昭和六年		増減
	数量	金額	数量	金額	
車軸油	三三九、六二〇	一〇、六七二、六	二六六、八七〇	八三、八四九	七二、七五〇
ましん油	六八三、一九五	二八、九八〇、九	六五四、八五〇	三一六、七九〇	△
ぐり油	三八三、五四四	三、八、七二七	二八六、七三二	二六、一四〇	九六、八二二
その他ノ機械用油	四五三、八〇〇	三九八、〇〇七	三六五、七六九	三五五、九三五	八八、三二二
計		八三三、二六九		七八二、七二四	五〇、五五五

最近島内ニ於ケル機械用油ノ需要ハ産業界ノ萎靡濫費ノ防止、自動給油装置ノ普及等相俟チ衰退ヲ兆シタルカ本年ハ需要界ノ景氣稍恢復シ之カ消化各品共概ネ好調ヲ呈シタリ、即チ主ナルモノニ就キ之ヲ觀察スルニ車軸油ハ其ノ大量消費者鐵道部ニ於テハ輸送貨物膨脹セルニ不拘車輛ノばつと改良ニヨリ消費ヲ節約シ炭界尙不況ノ域ヲ脱セス、牛馬車營業方面ノ需要又自動車ニ壓迫セラレ漸減ヲ迎リシモ一方日月潭工事ヲ首メ地方ノ道路開鑿、橋梁架設、河川整理、土地改良等ノ諸工事並ニ製糖會社方面ニ需要繁忙ヲ極メ、ましん油ハ漁業用ノ外陸上用トシテモ銚上ノ方面ニ一般消費増加シ、ぐり油ハ炭坑方面不況ナリシモ其他ノ礦山及自動車運輸界ニ進展シ尙ソノ他ニ於テモ自動車ノ發展、日月潭發電所ノ設置、變電所ノ増設、其他電化ノ普及等ニ關聯シもびる油、だいなも油、とらんすほーまー油、たーびん油等一般電氣用油ノ需要ニ格段進境ヲ告ケタリ

而シテ本年ニ於ケル之カ移入ハ以上ノ好材料ト從來輸入ニ依リシ米油ノ大半カ供給筋ノ配給上ノ都合ニヨリ之ヲ内地移入ニ變更セラレシ特殊事情トニヨリ自ラ好勢ニ轉シ而モ下半年ニ至リ爲替ノ續落ニ先高氣配極メテ濃厚ナリシタメ思惑買出動セルト相俟ツテ近年稀ニ見ル盛況ヲ呈シタルカ價額

ハ主トシテ低級格安品ニ増加シタル外比較的安値時期ニ於ケル仕入品多カリシトニヨリ前年ニ比シ僅ニ六分ノ増加ニ止マレリ

移入主要品日本石油會社製品ノ基隆沖渡相場(一箱建)左ノ如シ

昭和七年

最高 最低

ましん油 (C) 四、〇一〇 三、〇一〇

車軸油 (濃厚) 三、三三〇 二、六〇〇

昭和六年

最高 最低

ましん油 (C) 三、六六〇 三、三六〇

車軸油 (濃厚) 二、七〇〇 二、五五〇

硬化油及硬化蠟

本品ノ移入ハ前年ニ比シ増加セリ即チ左ノ如シ

仕出地別表

仕出地	昭和七年		昭和六年		増減
	数量	金額	数量	金額	
東京	二六、一四七、八	三五、五一七	二二、九二八、〇	三、四九九	三三、一九八
大阪	一、七七一、二	二六、四四五〇	六五四、九五五	八五、二一五	△
神戸	一〇、三三三、六	一一、八二二	一、七五九、七七二	二五〇、二九八	△
關西	一、六八〇、〇	三、一九一	三三、六〇〇	四、三六〇	△
鮮司	四五三、〇四五	六三、九五二	二一九、六〇〇	三三、九九六	△
計	三五八、二〇六	五、九五六〇	二八九、七〇七	四〇七、六五八	六八、四八二

硬化油ハ大部分石鹼ノ製造ニ供セラレ一部硬化蠟ト共ニ蠟燭原料トシテ需要セラルルモノナルカ近年本島ニ於ケル油脂工業就中石鹼製造業ノ顯著ナル發達ハ本品ノ消費ヲ大ニ促進シ之カ移入急激ニ膨脹シタリ

殊ニ本年ニ於ケル油脂工業ハ一般原料安ノ製品先高現象ヲ呈シタルタメ一齊思惑的増産ニ趨リタルト同時ニ其ノ有利ハ新規業者ノ續出ヲ誘致シタル一方爲替ノ暴落ニヨル椰子油高ヲ入レ本品ノ需要格段進境ヲ告ケタルヲ以テ移入之ニ隨伴シ數量ニ割四分ヲ増進シ價額ハ爲替安竝ニ輸出ノ好調等ヨリ下半年期ニ於ケル相場急騰シタルニ基因シ更ニ二割七分ヲ増加シタリ

○石 鹼

本品ノ移入ハ前年ニ比シ減退セリ即チ左ノ如シ

仕出地別表

東 横 大 神 廣 下 門	昭和七年		昭和六年		増 減
	數量	價 額	數量	價 額	
京 濱 屋 阪 戶 關 司	11,112,264	4,171,010	11,112,264	4,171,010	△
古	4,171,010	1,417,497	4,171,010	1,417,497	△
計	15,283,274	5,588,507	15,283,274	5,588,507	△

長 鹿 沖 朝 其
崎 島 繩 鮮 他
計 各 地

長崎	1,111,111	370,000	1,111,111	370,000	△
鹿島	1,111,111	370,000	1,111,111	370,000	△
沖繩	1,111,111	370,000	1,111,111	370,000	△
朝鮮	1,111,111	370,000	1,111,111	370,000	△
其他各地	1,111,111	370,000	1,111,111	370,000	△
計	5,588,507	1,888,507	5,588,507	1,888,507	△

本島民度ノ向上、衛生思想ノ發達等ニ加ヘ供給筋ノ宣傳竝ニ競争的濫賣ハ比年本品ノ需要ヲ増大シ之カ移入ト一面又島内ノ生産ヲ漸次促進シ來レリ
本年モ需要ハ益好調ヲ辿リタルカ爲替安ト諸物價高ヲ移シ本品ノ生産原價騰貴シタルト同時ニ製品相場モ先高機運極メテ濃厚ナリシタメ島内ニ於ケル之カ生産ヲ大ニ助長シ就中化粧石鹼ノ發展顯著ナルモノアリ自ラ内地品ヲ抑制シタル一方原料高ヨリ從來ノ定價ヲ以テ販賣スルノ不利ト先高豫想ハ取引ヲ消極化セシメ本品移入額ハ前年ニ比シ更ニ一割五分ヲ減少セリ

○だいなまいい

本品ノ移入ハ前年ニ比シ増加セリ即チ左ノ如シ

仕出地別表

東 横 大	昭和七年		昭和六年		増 減
	數量	價 額	數量	價 額	
京 濱 阪	5,150,000	4,075,000	5,150,000	4,075,000	△
計	5,150,000	4,075,000	5,150,000	4,075,000	△

其ノ他ノ各地	昭和七年		昭和六年		増	
	數量	價額	數量	價額	數量	價額
神戶	七五〇	七〇〇	一〇四、六二五	八一、八六〇	七五〇	七〇〇
門司	二二五、六三九	一七六、三二九	八四、五六二	六六、四六〇	一一一、〇一四	九四、四九九
計	二〇一、八六四	一五九、九六七	八四、五六二	六六、四六〇	一一一、〇一四	九四、四九九
其ノ他ノ各地	六九七、九一六	五四六、七九五	三四一、六五一	二六七、七一五	三五六、二六五	二七九、〇八〇

本品ノ島内ニ於ケル常時消費者ハ金山、炭礦等ニシテ其他ハ主トシテ築港、道路開鑿等ニ於テ臨時ニ使用セラルルモノ多ク從ツテ本品ノ需要ハ之等特殊工事ノ閑繁ニ主配セラレ消長常ナキ状態ナルカ本年ノ一般消化ハ概シテ不振ナリシモ偶日月潭工事ニ需要激増シタルタメ之カ移入ハ前年ニ比シ量價共ニ倍増スルノ活況ヲ呈シタリ

○燐寸

本品ノ移入ハ前年ニ比シ數量増加シ價額減退セリ即チ左ノ如シ
仕出地別表

東大	昭和七年		昭和六年		増	
	數量	價額	數量	價額	數量	價額
京	四六、八五〇	二一、六三七	九〇、六四	五〇、四六	△	△
阪	二〇五、一八九	一〇、四二二	二〇九、二八七	一、四七二	△	△
戸	六、一九八	三〇、一四	三三、四九	一、七二六	△	△
島	六六	三六	三三	一四	△	△
司	一七	七	三	一	△	△
計	二、一〇五、四〇三	一〇、六七、一一九	二、一〇五、三三四	一、一五四、六二〇	四九	八七、五〇一

其ノ他ノ各地

本品ノ島内需要ハ自然増加ノ趨勢ナルニ加ヘ近來供給競争ノ激化ト不況ヲ反映シタル割安品歡迎ノ時代風潮トハ品質ヲ著シク低下セシメ其ノ結果發火不完全等ニヨリ一層量的ニ消費ヲ高ムルニ至レリ
然ルニ本年ニ於ケル之カ移入ハ前年戎克ニヨル積取活潑ナリシタメ輸出引當ノ思惑移入増嵩シ多量ノ在庫品ヲ本年ヘ持越シタル關係上之ニ制肘セラレ數量ハ全ク前年ト逕庭ナキヲ示シ價額ハ生産原價高ナルニ不拘、低級廉價品ノ移入益多キヲ加ヘ且ツ競争的濫賣ニヨリ却ツテ八分ヲ減退セリ

○絲類

本品ノ移入價額ハ前年ニ比シ増加セリ即チ左ノ如シ
仕出地別表

東大	昭和七年		昭和六年		増	
	數量	價額	數量	價額	數量	價額
京	一七、七八九	一〇、〇三九	一三、五二八	三、七九八	△	△
濱	一、一〇〇	一、一七二	一、一三二	一、一三二	△	△
屋	一、一三〇	一、一三〇	一、一三〇	一、一三〇	△	△
阪	一、一三〇	一、一三〇	一、一三〇	一、一三〇	△	△
戸	一、一三〇	一、一三〇	一、一三〇	一、一三〇	△	△
島	一、一三〇	一、一三〇	一、一三〇	一、一三〇	△	△
關	一、一三〇	一、一三〇	一、一三〇	一、一三〇	△	△
計	二、一〇五、四〇三	一〇、六七、一一九	二、一〇五、三三四	一、一五四、六二〇	四九	八七、五〇一

種別表	昭和七年		昭和六年		増額
	數量	價額	數量	價額	
鹿兒島		110		60	△
朝鮮		27,428		31,153	△
其他各地		15,148		13,217	△
計		53,676		44,970	△

種別表	昭和七年		昭和六年		増額
	數量	價額	數量	價額	
綿絲	340,128	6,070,999	269,662	6,544,344	△
其他絲	98,727	4,000,000	318,892	7,245,000	△
計	438,855	10,070,999	588,554	13,789,344	△

比年續落ヲ告ケツツアリシ米棉ハ本年更ニ落調甚シク年央竟ニ四仙臺割ヲ演シ實ニ三十有餘年來ノ最安値ヲ示現セリ

本邦綿絲ハ之ニ隨伴シ年次低落ヲ累ネ昨秋ノ如キハ三品市場當限相場八十六圓ト殆ト空前ノ暴落ヲ告ケタルカ本年ハ對米爲替ノ激落ニ相殺セラレ旁市況ノ好轉ヲ入レ寧ロ米棉ニ逆行シ最低六月ノ百八圓ヨリ最高十一月ノ二百八圓ヲ唱へ前年ヨリ何レモ二十二圓及四十六圓方ノ上鞘ヲ示スト共ニ上半期ノ後半ニ於ケル反落ヲ除キテハ概ネ漸騰ノ姿勢ヲ以テ推移シタリ

而シテ島内ニ於ケル綿絲ノ大量消費筋ハ織布業、靴下製造業其他機械工場等ニシテ其ノ需要ノ消長モ一般向タル裁縫又ハ手藝用等ニ於テハ著シキモノナク専ラ工業方面ノ消費如何ニ由ルモノナルカ本年ニ於ケル敍上ノ如キ絲價ノ歩調ハ一般加工業ヲ比較的有利ニ且ツ順調ニ誘導シタルニ不拘島内ニ於ケル小規模企業ニアリテハ思惑ヲ容サス寧ロ相場ノ急騰ニ脅威ヲ感スルモノ多ク先行製品ノ消化ヲ懸念セシムルノ結果トナリシノミナラス内地產割安製品ハ益殺到シ島内加工業ヲ壓迫シタルタメ之カ需要ハ不振ニ終リタルカ相場高ニ支ヘラレ其ノ移入額ハ六萬圓ヲ増加セリ、次ニ毛絲ハ爲替不利ニ不拘原毛ノ豐收ニヨル原價安ヲ入レ價格ノ著シキ騰貴ヲ見サリシタメ最近需要普及ノ傾向顯著ナル折柄先高豫想ノ買進ト相俟ツテ十二萬圓ヲ激増シタリ、而シテ其他ノ絲類ニ於テハ其ノ量僅少ナルト共ニ例年需要ニ甚シキ變調ヲ認メス本年ハ價額ニ於テ些カ減少シタルカ結局本品ノ總移入額ハ前二者ノ支配シタルトコロニ依リ前年ニ比シ一割五分ヲ増進セリ

○綿織物及絹織物

本品ノ移入ハ前年ニ比シ減退セリ即チ左ノ如シ
仕出地別表

名	昭和七年		昭和六年		増額
	數量	價額	數量	價額	
兩館		67,592		39,195	△
東京		11,385		6,709	△
濱屋		79,020		65,131	△
古					
計		157,997		111,039	△

大 神 廣 下 門 長 鹿 沖 朝 其
 阪 戶 島 關 司 崎 島 繩 鮮 地
 計 他ノ各 兒 計 他ノ各 地

昭 和 七 年	昭 和 六 年	増 額
八、五八九、二二六	八、六三六、九七七	△ 四七、七五一
三、八〇〇、四六六	三、九三六、九五三	△ 一三六、四八七
五、〇三四	七、九八八	△ 二、九五四
三、三三〇、六三三	四、二四、五一七	△ 九、二五四
三、八七、七七二	四、一〇、三五九	△ 二、二五八
二、三〇〇	六、〇〇〇	△ 三、八〇〇
三、五〇〇	三、九〇〇	△ 四、〇〇〇
二、〇〇〇	二、〇〇〇	△ 〇
九、四、二二九	六、六、六五二	△ 二、七、五七七
一、三、三五八、四六七	一、三、五九六、四〇二	△ 三、七、九三五

本年米棉相場ハ世界的需給ノ不調狀勢益甚シキヲ加ヘ過去三十有餘年來ノ大慘落ヲ演シタルニ不
 本邦綿絲ノ相場ハ對米爲替ノ暴落ニヨル原棉輸入採算ノ昂騰ト綿絲布ノ輸出市況好轉トニ基キ年來
 ノ落調ヲ漸ク革ムルニ至レルカ唯上半期ノ後半ニ於テハ過度ノ思惑反動ニテ財界再ヒ惡化ヲ兆シ折
 柄米棉ハ凋落其ノ極ニ達シ爲替モ一旦底止ノ狀態ニ入りシト相俟チ一時反落ヲ示シタリ然ルニ下半
 期ニ入りテハ爲替更ニ奔落ヲ告ケタルニ當リ米棉ノ大減收豫想ヲ傳ヘタルタメ逐月奔騰シ結局前年
 ニ比シ平均二割高ヲ示セリ
 サレハ綿布ノ相場ハ概ネ之ニ倣ヒ本品ノ移入ハ上半期ノ前半ニアリテハ專ラ先高豫想ノ思惑旺盛ヲ
 極メ其ノ後半ハ主トシテ綿絲ノ落調ヲ眺メタル手持筋ノ焦燥的賣拔商狀ヲ呈シ共ニ入荷ヲ促進シタ
 ルカ下半年期ハ島内景氣稍恢復シ實需擡頭ノ氣配ヲ呈シタルニ不拘敍上綿絲ヲ首メ生絲ノ暴騰ニ相場

急騰シタルタメ豫期ノ消化ヲ阻害シタルノミナラス賣行懸念ヨリ假需要ノ引締ヲ見ルニ至リ旁仲繼
 輸出ノ不振モ一因シ入津著シク衰退セリ
 此ノ結果本年ノ總移入量ハ前年ニ比シ相當遜色ヲ呈シタルカ如キモ下半年期ノ相場高ニ支ヘラレ價額
 ハ極メテ僅少ナル減退ニ止マリタリ

○毛織物

本品ノ移入ハ前年ニ比シ増加セリ即チ左ノ如シ
 仕出地別表

東 横 大 神 下 門 長 其 京 濱 屋 阪 戶 關 司 崎 地 計 他ノ各 古 計 他ノ各 地	昭 和 七 年	昭 和 六 年	増 額
東京	二、四〇〇、〇〇〇	六、四四〇、〇〇〇	△ 四、〇四〇、〇〇〇
大阪	一、六〇〇、〇〇〇	一、六〇〇、〇〇〇	△ 〇
神戸	一、八〇〇、〇〇〇	一、六〇〇、〇〇〇	△ 二、〇〇〇、〇〇〇
下門	六、七三三、五〇〇	三、二七四、〇〇〇	△ 三、四五九、五〇〇
長門	一、五四七、〇八三	八、七二、九三〇	△ 七、一八〇、八四七
神大	五、六〇〇、〇九四	四、八六、七〇六	△ 七三三、三八八
其	一、八一〇	三、〇〇〇	△ 一、一九〇
計	二、一四九	九、八八	△ 七、七三〇
計	九、七五	一、〇二〇	△ 八、七三〇
計	一、三、三五八、四六七	一、三、七三三、二五四	△ 一、三、七五、八〇七

本年ニ於ケル本品ノ相場ハ金輸出再禁止ニ一時強調ヲ呈シタルモ原毛輸入カ割安ニシテ意外ニ進捗

セルタメ再ヒ落調ヲ辿リ上半期末ニ及ヒ近年ナキ安値ヲ示現セリ然ルニ下半期ハ關稅ノ改正爲替ノ續落國內景氣ノ恢復等ニヨリ逐月騰貴シ九月ニ入り特ニ暴騰ヲ告ケ其後年末ニ至ル間ノ平均相場ハ上半期ノ安値ニ比シ實ニ四割高ニ當レリ然ルニ最近長足ナル發展ヲ告ケツツアリシ島内ノ需要ハ何等控制セラレシ傾向ナク更ニ格段好調ヲ呈シ就中中南部ニ於ケル需要ノ普及大ニ見ルヘキモノアリタリ。斯ル状態ニテ本年ノ移入ハ其ノ上半期ニ於テ手當一巡後年初ノ相場高ニ商機ニ逸シ聊カ不勢ヲ呈シタリト雖下半年ノ需要最盛期ニ於テハ賣行ノ好氣配ニ乘シ先高見越ノ思惑旺盛ヲ極メ旁取扱商賈ノ増加ニ伴フ假需要ノ膨脹ヲ來シ入貨ヲ促進シタル結果相場ノ昂騰ト相俟チ移入價額前年ニ比シ六割一分ノ激増ヲ來セリ

○がんに一囊 (故共)

本品ノ移入ハ前年ニ比シ増加セリ即チ左ノ如シ

仕出地別表

小東横大名神	昭和七年		昭和六年		増	減
	數量	價額	數量	價額		
檜	三三〇、三五〇	七二、二六八	六七一、七五〇	一五、二五六五	△	八〇、二九七
京	一一九、一〇〇	二六、七七五	一一六、一五〇	二五、七一〇	△	一〇、六四五
濱	一三七、一〇〇	二二、五六五	四、四五〇	八〇一	△	二一、七六四
屋	三三三、七三三	九四、八七二	二七、七八、五七〇	七三五、六四一	△	二一、三〇八〇
阪	三三三、七三三	九四、八七二	二七、七八、五七〇	七三五、六四一	△	二一、三〇八〇
戸	四、七九五、一〇〇	一、七〇〇、五〇四	三、二一八、四三〇	七二、一九〇四	△	四、五七一、一五〇
計	一、一七五、〇〇〇	三三、七、八三三	一、六〇〇、〇〇〇	三、二、二五〇	△	一、一、一五〇

下門沖朝其
關司繩鮮地
ノ他ノ各
計

種別表

新がんに一囊	昭和七年		昭和六年		増	減
	數量	價額	數量	價額		
計	五、〇六七、一三四	一、五三三、八二四	三、五六六、九七〇	一、〇一六、一六三	△	五、〇七六、六一
故同	三、八九七、九五〇	七五六、六七七	三、八一三、九三〇	七四三、八〇二	△	一一、八七五
計	八、九六五、〇八四	二、二九〇、五〇一	七、三八〇、九〇〇	一、七五九、九六五	△	五、二〇〇、五三六

本品ハ一部雜用ニ供セラルル外ハ大部分米糖ノ包裝ニ使用セラレ本年米包裝用ハ前年ノ二期米カ減收ヲ告ケタルニ加ヘ舊年中ノ移出過多ニ失シタルタメ本年上半期ノ移出米ハ量的ニ減少ヲ招キシモ前年同期カ百五十斤包裝ナリシニ對シ本年ハ百斤包裝トナレル關係上包裝ノ實需ハ相當進境ヲ示シ更ニ下半年ハ本年一二期米カ空前ノ增收ヲ告ケ其ノ移出極メテ盛況ヲ呈シタルニヨリ之カ移入ハ旁さいズノ變更竝ニ共販組合ノ組織等ニヨリ大勢内地製品ノ供給ニ俟ツモノ増加セルト相俟チ著シク促進セラレタリ、一方砂精用ニ於テモ下半年ハ八年期糖ノ減産竝ニ其ノ製糖期ノ繰下ト本品ノ高値ニ移入ヲ見送ラレシモ上半期カ本期ノ砂糖未曾有ノ増産ヲ告ケ實需増加ノ折柄、内地製麻界ノ閑散ニ内國產相場割安ナリシタメ移入ヲ大ニ助長シ結局本品モ好調ヲ呈シタル結果合計ニ於テ數量二割一分ヲ増進シ價額ハ更ニ相場ノ暴騰ニ因リ米用輕量品ヲ多ク加ヘシニ不拘二割六分ヲ増加セリ

種別表	昭和七年		昭和六年		増額
	價	額	價	額	
門司	二八〇、五六二	四、七三三	二〇七、二四六	七、三三六	△
長崎	三〇〇	六〇	三〇〇	六〇	△
朝鮮	九四〇	三、〇六三	六〇	六〇	△
其他各地	七〇八、八八八	五、五七四	五五七、四八九	一、五一一	△
計	三、〇〇〇	一、〇〇〇	二、〇〇〇	一、〇〇〇	△
地下足袋	五二二、三七九	四、二五〇	四二五、〇二五	九七、三五四	△
其他	一八六、五〇九	一、三二一	一、三二一	五四、〇四五	△
計	七〇八、八八八	五、五七四	五五七、四八九	一、五一一	△

本島民度ノ向上衛生思想ノ發達等ニ伴ヒ本品ノ需要ハ近年著シク遞増シツツアリシカ偶前年ハ財界極度ノ不況ニ陥リ遂ニ比年ノ増勢ヲ一變スルト共ニ之カ移入額モマタ減退ヲ招キタリ然ルニ本年ハ一般市況好轉シ購買力ノ恢復ヲ示シタル一方農産土木等ノ諸事業段賑ヲ呈スルニ至リシタメ之カ消化再ヒ旺盛ニ向ヒ就中地下足袋ハ其ノ最大供給者日本足袋會社カ他社トノ販賣競争上且ツバ一般需要ノ傾向ニ鑑ミ新ニ格安品ヲ提供シテ販路擴張ニ努メシ結果需要激増ヲ來セリ而シテ本年ハ爲替ノ暴落ニ基ク原料高ニ本品ノ相場ハ下半期ニ入り頓ニ昂騰ヲ告ケタルニヨリ勢ヒ本品移入額ヲ助長シタルカ地下足袋ハ前陳ノ如ク格安品ヲ多量ニ加ヘシタメ主トシテ量的進展ニ伴ヒ移入額ヲ増大シ結局總移入ニ於テ二割七分ヲ増進セリ

履物類

本品ノ移入ハ前年ニ比シ増加セリ即チ左ノ如シ
仕出地別表

種別表	昭和七年		昭和六年		増額
	價	額	價	額	
東京	一五〇、五八〇	六、六四二	一八七、八三五	八、四九三	△
横濱	九六六	七、三二五	六六四、三三九	一、〇九三	△
名古屋	七四、八九三	四、九二二	一、八七二	一、八七二	△
大阪	五、六四一	五〇、九四三	三〇	三〇	△
神戸	五、六四一	五、五一一	四、五	四、五	△
神戶	五、六四一	五、五一一	四、五	四、五	△
廣島	一、九一〇	一、七〇五	一、八七二	一、八七二	△
門司	一、二九七	一〇、二四二	一、〇一〇	一、〇一〇	△
鹿兒島	七二六、五六三	四、三七一	四、三七一	四、三七一	△
沖繩	七、五三三	六、六四三	六、六四三	六、六四三	△
朝鮮	二、三五六	一、八七二	一、八七二	一、八七二	△
其他各地	二、三五六	一、八七二	一、八七二	一、八七二	△
計	二、三五六	一、八七二	一、八七二	一、八七二	△

其靴 計ノ 他	昭和七年		昭和六年		増 額
	價	額	價	額	
	一、五三四、五五四	四	一、一五一、二四二	四	三、八三三、二二二
	八二二、四〇〇		七、〇〇、九九三		一、〇一、八〇七
	二、三五九、九五四		一、八七一、八三五		四、八五、二一九

本品ノ需要ハ社會ノ進運、民度ノ向上等ニ連レ年次増加ノ一途ヲ辿リ移入概ネ之ニ隨伴シテ進展ヲ告ケ來レリ

殊ニ本年靴ハ其ノ主要品日本足袋會社製品カ對岸ノ排日ニ禍セラレ内地ヨリノ對支輸出杜絶セルノミナラス民國ニ於ケル代理店ノ引揚ヲ餘儀ナクセラレ自然本島ヘ對シ其ノ手持品ノ消化ヲ策スルニ至リシトコロ割安ニシテ意外ニ島内ノ買氣ヲ喚起シタル一方更ニ行商人ノ手ニヨリ旅客携帶品トシテ對岸ヘ大量處分セラレシ等ニヨリ之カ移入ヲ大ニ助長シタリ

而シテ其他ノ履物類モ本年ハ比較的賣行良好ナリシタメ其ノ移入亦進境ヲ告ケタリ

從ツテ本年ニ於ケル移入價額ハ一般相場ノ騰貴ト相俟テ格段發展ヲ告ケ前年ニ比シ二割六分ヲ増進セリ

○紙 (各種)

本品ノ移入價額ハ前年ニ比シ増加セリ即チ左ノ如シ

仕出地別表

小 東 横 名 天 神 廣 下 門 長 鹿 朝 其 他 計	昭和七年		昭和六年		増 額
	價	額	價	額	
櫛	二、九五〇	四	一、二八、九七二		二、九、九二八
館	一、六二〇		七、四三九		一、〇、〇一九
京	二、四〇六		一、三、一〇九		一、〇、七〇七
濱	一、六四三		一、六、一四、六四一		三、五〇三、九
屋	一、九三、四八三		二、九六、一五八		一、〇、〇九〇
阪	三、一五、二四八		一、七、七九九		一、九、〇六九
戸	一、八一〇		三、三三六		二、五、二八六
關	七、〇八〇		一、〇、四、〇二五		六、〇、三五五
島	八、七二、〇五五		六、三、三四五		二、三、七〇〇
崎	五三		五、五〇三		五、四五〇
司	三、六三九		一、三、一四六		二、三、一九三
鮮	四六五		三、三三三		三、八六八
地	一、三、〇九二		三、三三三		二、九、七五九
計	三、四七〇、六四四		三、三三三		三、一、三三七

財界ノ惡化、競争ノ激成等ヨリ比年不況ヲ累ネツツアリシ本邦製紙界モ本年十月、懸案タリシ王子、富士、樺太工業ノ三大製紙會社ノ合同決定ニヨリ大ニ安定ヲ得ルニ至レリ、加フルニ年初來爲替續落シ市況又漸次好轉シタルタメ一般紙價ハ漸騰ヲ告ケ年末ニ至リテハ近年ノ底値タル前年十一月ノ相場ニ比シ洋紙類平均三割高ヲ示セリ

而シテ島内ニ於ケル之カ消費狀況ヲ窺フニ財界ノ好轉モ比較的的反響薄ク寧ロ紙價ノ昂騰ハ濫費控制ノ現象ヲ呈シ更ニ官廳會社方面ニ於テハ依然タル經理緊縮ニ之ヲ節減セラレシ狀態ニシテ結局前年

ト殆ト擇フトコロナカリシヲ以テ旁晚秋後ノ高値見送リト相俟テ本年ノ入貨ハ反ツテ不振ニ終リシ
カ如キモ前陳ノ紙價騰貴ニ基キ移入價額ハ七分ヲ増進セリ

○書籍及雜誌

本品ノ移入價額ハ前年ニ比シ減退セリ即チ左ノ如シ

仕出地別表

東 京 濱 京 小 東 横 大 神 廣 下 門 長 鹿 沖 朝 其 計 他 各 地	昭和七年		昭和六年		増	額	△減
	量	額	量	額			
東京	一七〇、二八九	三三、九二〇	七〇、九〇四	一一、九三三	△	一九、九八二	
濱京	六〇、六三五	一、九五〇	三三、三二七	二、五〇〇	△	二、五〇〇	
神廣	九五、四四九	一、二七三	一、一四四	四、八八九	△	二、九三九	
下門	八〇、二五三	一、四九八	六、九七一	九、九八八	△	一、八、九六〇	
長鹿	二二、九〇六	三、三三〇	九、三七〇	一、三、六六七	△	一、〇、一、三〇〇	
沖朝	五三、二七五	七、六五三	八、七七二	二、九二一	△	一、五、三、三六	
其計	八四、九九二	一、二、一、二七一	七〇、五六七	九、七、〇、九九五	△	二、六、四、一七六	

○せめんじ

本品中ニハ雜誌ヲ包含スト雖同品ハ速達ヲ要スル關係上其ノ大部分ハ船車聯絡荷物又ハ小包郵便物トシテ移入セラルルタメ之ニ計上セラルルモノ極メテ僅少ナリ而シテ書籍及雜誌類ノ需要ハ文化ノ向上竝ニ就學心讀書慾等ノ増長ニ伴ヒ年次増加ノ趨勢ヲ辿リ就中先年來ハ全集圓本等ノ流行ニヨリ書籍ニ於テ一層顯著ナル發展ヲ遂ケ同時ニ本品ノ移入額ハ急激ナル膨脹ヲ告ケタリ

然ルニ最近ニ至リ全集物ハ漸次完結シ且ツ新規發刊物ニ對スル豫約購讀者亦著シク減退シタルタメ本品ノ移入ハ頓ニ衰運ヲ兆シ本年モ專ラ其ノ不振ニ因由シ更ニ一割五分ノ遞減ヲ招キタリ

仕出地別表

本品ノ移入ハ前年ニ比シ増加セリ即チ左ノ如シ

東 京 濱 京 小 東 横 大 神 廣 下 門 長 鹿 沖 朝 其 計 他 各 地	昭和七年		昭和六年		増	額	△減
	量	額	量	額			
東京	一七〇、二八九	三三、九二〇	七〇、九〇四	一一、九三三	△	一九、九八二	
濱京	六〇、六三五	一、九五〇	三三、三二七	二、五〇〇	△	二、五〇〇	
神廣	九五、四四九	一、二七三	一、一四四	四、八八九	△	二、九三九	
下門	八〇、二五三	一、四九八	六、九七一	九、九八八	△	一、八、九六〇	
長鹿	二二、九〇六	三、三三〇	九、三七〇	一、三、六六七	△	一、〇、一、三〇〇	
沖朝	五三、二七五	七、六五三	八、七七二	二、九二一	△	一、五、三、三六	
其計	八四、九九二	一、二、一、二七一	七〇、五六七	九、七、〇、九九五	△	二、六、四、一七六	

本邦せめんと界ハ各社ノ競争的増産施設ニ伴ヒ生産能力逐年激増セルニ對シ消化之ニ伴ハサリシヲ以テ年ト共ニ高率ナル生産制限ヲ餘儀ナクセシメラレツアリシカ本年ニ至リ金輸出再禁止ヲ動機トシテ上半期ノ荷動意外ニ活況ヲ呈シタルタメ一變操短緩和ノ必要ニ迫ラレ漸ク一陽來復ヲ憶ハシメタリ

然ルニ敍上ノ荷動ハ實需ヲ基調トセス主トシテ思惑ニヨル皮相的商狀ニ過キサリシ結果下半年期ニ入リ俄然反動ヲ招キ操短又操短竟ニ九月乃至十一月ノ間ハ五割七分五厘ト再ヒ記録的高率減産ヲ行フノ已ムナキニ至リシカ十二月ニ及ヒ時局匡救事業ノ普及進捗ニ伴ヒ本格的ニ市況ノ好轉ヲ見、先行一層樂觀氣分ヲ呈シテ越年セリ

然ルニ島内ニ於ケル需要ハ大量消費筋タル日月潭工事ノ進捗ヲ主因トシ外ニ鐵道、港灣、道路、橋梁、水利、治水等官廳其他地方組合ニ屬スル土木事業ノ好調ヲ副因トシテ著シク繁忙ヲ呈シ全島推定總消費量一八三七〇〇噸ト稱セラレ前年ニ比シ約三割方ノ激増ヲ示シタリ、從ツテ本年ノ移入ハ之ニ隨伴シ相當ノ増加ヲ示スヘキ實情タリシカ一方淺野せめんと會社高雄工場ノ生産カ幾分減産ニ歸セリト雖其ノ輸出力排日ニ禍セラレ極度ニ不振ヲ來シタルタメ島内消費ニ相當振向ケラレタルニ加ヘ小野田せめんと會社ノ關東州生産品カ同社ノ荷線ト船便關係ニテ輸入ヲ進メラレシニヨリ尠カラス控制セラレ結局前年ニ比シ數量二割一分價額二割七分ノ増加ニ止マレリ

○陶磁器

本品ノ移入價額ハ前年ニ比シ増加セリ即チ左ノ如シ

仕出地別表

國東横大名神廣門下鹿長沖朝其	昭和七年		昭和六年		増減
	價	額	價	額	
館京濱	四、三八二	三、三三三	七、一〇〇	三、三三三	△
戸阪	七、五七二	七、二九八	七、二九八	三、三三三	△
古	六、二、七八三	三、六、四四九	三、六、四四九	二、六〇三	△
名	二、一、八六五	一、六、四三〇	一、六、四三〇	四、七四七	△
大	八、三〇四	四〇、三三〇	四〇、三三〇	四、七四七	△
神	二〇、七六八	二、三、五三三	二、三、五三三	二、七四四	△
廣	八、七〇〇	六、〇五六	六、〇五六	一、六四四	△
門	一、四、五二二	一、五、八六七	一、五、八六七	四、一三五	△
下	五、四二六	一、八〇	一、八〇	五、二四六	△
鹿	一一	四、五三	四、五三	三、四二	△
長	六、七六	一、一四四	一、一四四	四、六八	△
沖	一〇	二	二	四、六八	△
朝	一一、四三三	一、四、四八五	一、四、四八五	三、四〇五	△
其	一、九、二八二	九、一、五九一	九、一、五九一	二、七、六九〇	△
他					
ノ					
各					
地					
計					

本品ハ日用ノ食器及器物ヲ首メ碍子其他たいる等ノ建築用材ヲモ包含シ文化ノ發達、人口ノ増殖等ニ基ク需要ノ自然増加ニ加ヘ島民生活ノ同化向上ニ伴ヒ從來輸入ニ仰キシモノヲ内地生産品ニ轉シタルト相俟チ之カ移入ハ急速ナル進展ヲ告ケタルカ輓近ハ財界不況ノ深刻化、節約ノ高唱竝ニ物價低落等ヨリ一轉シテ頽勢ヲ致スニ至レリ

然ルニ本年ハ經濟界稍愁眉ヲ開キ全般的ニ需要ノ恢復セルヲ見、就中日月潭發電所工事ノ進捗ニ伴ヒ送電或ハ變電等ノ諸施設ニ大量ノ碍子ヲ消化シタル一方爲替ノ不利ニ輸入ヲ極度ニ梗塞シタルタメ

進ヲ告ケタリ

○銅

本品ノ移入ハ前年ニ比シ増加セリ即チ左ノ如シ
仕出地別表

東 横 濱 京	大 阪	神 戸	下 關	門 司	長 崎	其 他 各 地	計	昭和七年		昭和六年		増		
								數量	價額	數量	價額	數量	價額	
1,569,922	2,231,122	581,717	1,422,281	36,851	5,433	89,185	3,377,961	7,048,833	950,955	1,170,111	2,588,566	53,378	1,557,211	7,000,045
△	△	△	△	△	△	△	△	△	△	△	△	△	△	△
28,958	1,008	1,531	6,009	6,114	79	49,878	768,848	784,308	784,308	784,308	784,308	784,308	784,308	784,308
1,569,922	2,231,122	581,717	1,422,281	36,851	5,433	89,185	3,377,961	950,955	1,170,111	2,588,566	53,378	1,557,211	7,000,045	

板線

種別表

東 横 濱 京	大 阪	神 戸	下 關	門 司	長 崎	其 他 各 地	計	昭和七年		昭和六年		増		
								數量	價額	數量	價額	數量	價額	
1,569,922	2,231,122	581,717	1,422,281	36,851	5,433	89,185	3,377,961	7,048,833	950,955	1,170,111	2,588,566	53,378	1,557,211	7,000,045
△	△	△	△	△	△	△	△	△	△	△	△	△	△	△
28,958	1,008	1,531	6,009	6,114	79	49,878	768,848	784,308	784,308	784,308	784,308	784,308	784,308	784,308
1,569,922	2,231,122	581,717	1,422,281	36,851	5,433	89,185	3,377,961	950,955	1,170,111	2,588,566	53,378	1,557,211	7,000,045	

其
計
ノ
他

昭和七年	昭和六年	増
1,704,371	1,712,143	△
77,627	86,429	△
1,782,048	1,798,572	△
1,704,371	1,712,143	△

本品中線ハ送電線及電話線用ヲ主トシ、板ハ家屋建築造船等ニ、其他ニ屬スルモノハ少量ノ條竿、筒管等ヲ除キ大部分銅塊ニシテ機械器具、車輛部分品等ノ鑄造ニ供セラルルモノ最モ多シ
而シテ本年ハ線ノ大量消費者臺灣電力會社カ日月潭發電所建設ニ關聯シ前年來送電施設ノ準備中ナリシカ比年奔落ヲ累ネタル銅價力愈底ヲ入レ先行高値ヲ氣構ヘラルルニ至リ其ノ所要品ヲ一時ニ買付ケタルタメ線ニ於テ更ニ激増ヲ告ケ其他ノ銅モ需要界比較的活潑ヲ呈シ結局合計ニ於テ數量倍增シ價額ハ銅價ノ恢復ニ主因シ尙數量以上ノ進境ヲ示シタリ

○釘類

本品ノ移入價額ハ前年ニ比シ増加セリ即チ左ノ如シ
仕出地別表

東 横 濱 京	大 阪	神 戸	古	昭和七年		昭和六年		増	
				數量	價額	數量	價額	數量	價額
4,512,122	2,241,151	2,986	3,877,177	6,240,041	16,164	1,007	28,958	10,510	
△	△	△	△	△	△	△	△	△	
4,512,122	2,241,151	2,986	3,877,177	6,240,041	16,164	1,007	28,958	10,510	

種別表	昭和七年		昭和六年		増	減
	數量	價額	數量	價額		
廣島	九三九	一、〇〇〇	六〇〇	六〇〇		
關西	一、〇四六	一、六八〇	一、六八〇	一、六八〇		
下門	一、三二六	八三五五	八三五五	八三五五		
其他各地	五二一	七二九	七二九	七二九		
計	六八八	六八八	六八八	六八八		
丸釘	三、三三九	二、六四一	三、三三九	二、七五八		
其他釘	六八八	四、二四一	六八八	三、八七四		
計	三、三三九	六、八八二	三、三三九	六、六三二		

丸釘ハ木造家屋ノ建築、内造作、其他指物、製函、荷造等ニ主用セラレ、其他ニ屬スル釘類ハ鐵骨建物、橋梁、船舶、車輛等ノ建設並ニ鐵道敷設等ニ消費セラルルベトとぼゝるとなつと、すばいく等ヲ主トス。本年ニ於ケル丸釘ノ需要ハ家屋ノ建築改修工事ノ繁忙及一般物資ノ移動繁劇化等ニ伴ヒ好調ヲ迎リ、一方其他ノ釘類モ鐵道敷設用トシテノ消化不振ニ了リシ外ハ架橋工事、送電用鐵塔ノ建設、其他鐵骨建築工事等比較的活況ヲ呈シ、需要相當恢復シタルニ依リ本品ノ移入額ハ旁鐵價ノ騰貴ニヨル一般相場高ヲ副因トシテ前年ニ比シ一割二分ノ増加ヲ來シタリ。

○家屋、橋梁、船舶、船渠等ノ建設材料

本品ノ移入ハ前年ニ比シ増加セリ即チ左ノ如シ
仕出地別表

東横大名神廣下門長其	昭和七年		昭和六年		増	減
	數量	價額	數量	價額		
東京	三、六〇四	四、二六六	二、七五二	五、九三二		
濱屋	二、〇七二	一、五二五	二、〇八三	二、九六八		
阪戸	七、八九〇	五、七四四	三、四四五	二、六〇〇		
島	一、一〇〇	九、三〇三	五、四三〇	三、七九八		
關西	七、九五八	五、七三三	二、二〇〇	三、七五五		
司	三、〇〇〇	五、二二二	七、二〇〇	三、八〇〇		
其他各地	四、七四九	三、五三四	六、〇〇〇	一、一八〇		
計	一、五六一	八、二八二	一、〇〇〇	六、七六〇		
其他各地	一、六三三	一、三三三	六、五三七	五、八一六		

本品ハ例年橋梁材ヲ主トシテ外ニ工場等ノ建設材又ハ電線支架用鐵塔材等ヲ交ヘタルカ其他ノモノニ至リテハ實ニ微々タルモノナリ。而シテ本年ハ官廳方面ノ豫算關係ニテ地方交通施設ノ重心タル架橋工事並ニ港灣施設ノ擴充及改善工事等頗ル繁忙ヲ呈シ、其ノ所要材料ノ入津輻輳ヲ見タル外、日月潭發電所ノ建設ニ伴フ送電施設ニ鐵

塔材其他變電所建設材等ノ需要又旺盛ヲ極メタルタメ本品移入ハ前年ニ比シ數量十五割價額十三割ヲ激増セリ蓋シ本年ハ鐵價一般昂騰ヲ告ケタル折柄價額ノ増加率數量ノ其レニ及ハサリシ所以ハ買付契約當時ノ相場概ネ低廉ナリシニ基因セルモノトス

○絶縁電線

本品ノ移入價額ハ前年ニ比シ増加セリ即チ左ノ如シ
仕出地別表

東 横 大 神 下 門 朝 其 東 横 大 神 下 門 朝 其 計 他 各 地	昭和七年		昭和六年		増 減
	價	額	價	額	
京 濱 屋 阪 戶 關 司 鮮 地	二四、七三九	四六、九一九	一六、七二〇	一、六七八	△
古	六七、三六〇	八二、三六六	一五、〇〇六	一、五〇六	△
東 横 大 神 下 門 朝 其	四六、九一八	五三、八三六	三、五〇〇	三、五〇〇	△
計 他 各 地	一〇、六六六	六、一六八	七六、九一八	四、四九八	△
計	一〇〇	八六、〇八五	一〇〇	三、一九四	△
計	三七〇	七五	七五	二、九五	△
計	八七四、一九四	七六〇、七九九	二、三三九	二、三三九	△

本品ハ電燈、電力ノ架空線、引込線、室内用コード及電話用鉛被紙けーぶる等ヲ主トシ例年臺灣電力會社、逓信部、臺灣電燈會社、鐵道部方面ニ於テ最モ多ク需要セラル

殊ニ前年臺灣電力會社カ日月潭發電所完成後ニ於ケル電源ノ配給施設ニ著工セル以來之カ需要頓ニ膨脹ヲ來セルカ本年ハ引續キ其ノ工事ノ進捗スルニ伴ヒ一層多量ノ本品ヲ要シタル結果其ノ移入額ハ恰モ一般物價高ト銅價ノ強調ヲ入レタル本品ノ相場昂騰ト相俟ツテ前年ニ比シ更ニ一割五分ヲ遞増セリ

○工匠具、農具及同部分同

本品ノ移入價額ハ前年ニ比シ増加セリ即チ左ノ如シ
仕出地別表

小 東 横 大 神 下 門 長 鹿 沖	昭和七年		昭和六年		増 減
	價	額	價	額	
樽 京 濱 屋 阪 戶 關 島 司 崎 島 繩	二〇〇	一五〇	一九四	一、四〇六	△
古	六五、三九三	二九、四六九	九、六四五	一、二九四	△
東 横 大 神 下 門 長 鹿 沖	二二、七〇五	九、七四六	一〇、七四六	二、九五七	△
計	一四〇、六八二	一三七、七二五	一三七、七二五	三、八五四	△
計	一七七、六五七	一四四、八〇三	六、九一	一、四八三	△
計	一一、一七四	六、九一	一三、二七八	五、七二四	△
計	七、五五四	三、七五六	三、七五六	四、〇四二	△
計	三三、五二二	四〇	四〇	二、一〇〇	△
計	二五	二五	二五	二五	△
計	三五〇	四〇	四〇	三、一〇	△

朝鮮
其ノ他ノ各地

昭 和 七 年	昭 和 六 年	増 額
五 四 九 七 三 九	二 五 〇 四	△
九 七 三 九	九 八 五 六	△
四 七 〇 、 六 五 八	三 九 四 、 二 一 七	△
計		七 六 四 四 一

本島農工業ノ發達、土木建築業ノ勃興等ニ伴ヒ本品ノ移入ハ大勢増加ヲ迎リツツアルカ本年モ引續キ
 埤圳又ハ灌溉施設ノ擴張竝ニ之ニ伴フ耕地ノ増大其他治水、護岸、架橋及日月潭發電所等ノ土木作業繁
 盛ニ農耕具、土工具類ノ消化好調ヲ呈シ且ツ最近ハ農作及收穫法ノ改善ヲ見ルニ至リ新農具ノ需要又
 漸次増加ノ趨勢ニアリ旁建築工作等ニ使用セララルル工匠具類モ比年ノ不況ヲ漸ク脱シタル等ニヨリ
 之カ移入額更ニ一割九分ヲ遞増セリ

○鐵製品

本品ノ移入價額ハ前年ニ比シ増加セリ即チ左ノ如シ

仕出地別表

小
函
東
東
名
古
屋
濱
京
館
樽

昭 和 七 年	昭 和 六 年	増 額
六 六 四	一 六 〇	△
八 〇	八 〇	△
二 八 六 、 五 八 三	一 九 七 、 七 二 六	△
三 四 、 七 三 一	六 五 、 九 三 三	△
七 四 、 二 五 一	六 七 、 六 一 三	△
計		六 六 三 八

大
神
廣
門
下
長
鹿
沖
朝
其
ノ
他
ノ
各
地

昭 和 七 年	昭 和 六 年	増 額
一、四九六、八六三	一、三三三、三三六	△
五〇四、一三三	八、八八〇	△
一九、四七九	八、八八五	△
五、二八八	二、一七二	△
四七、〇七九	一〇、六九一	△
三九五	三、〇三六	△
一〇	一〇	△
一〇〇	八五	△
四三三	三〇九〇	△
四一、五五九	一三、五一五	△
二、九三五、二一八	二、三八六、〇九三	△
計		五、四九、〇三五

本品ハ種類極メテ廣汎ナルヲ以テ其ノ需給ノ消長ヲ一概ニ律スルコト甚タ困難ナルカ今主要品二三
 ニ就キ觀察スルニ鐵道部所要諸器具ハ車輛新製費ノ削減ニヨリ又王冠こるくハ專賣局ノ消費減ニ主
 因シ共ニ不振ニ歸セルモ東洋製罐會社高雄工場ノ需要ニ係ル製罐用半製材料カ鳳梨罐詰ノ増産ニ伴
 ヒ激増ヲ告ケタル外工場用鐵器類ヲ首メ日用品等モ市況ノ恢復ニ連レ一般ニ需要好調ナリシ爲旁鐵
 價高ヲ入レ本年ノ移入額ハ二割三分ヲ増進セリ

○蓄音器、同部分品及附屬品

本品ノ移入額ハ前年ニ比シ増加セリ即チ左ノ如シ

仕出地別表

東 横 大 名 神 廣 門 長 鹿 沖 朝 其 古 計 各 地	昭和七年		昭和六年		増 額 △ 減
	價	年	價	年	
京 濱 濱 屋 阪 戸 島 司 崎 島 繩 鮮	六、五八八	四、四四一	六、六〇〇	四、四四一	△
京 濱 濱 屋 阪 戸 島 司 崎 島 繩 鮮	一〇、〇九八	六、六〇〇	一〇、〇一六	六、六〇〇	△
京 濱 濱 屋 阪 戸 島 司 崎 島 繩 鮮	一三、九八八	一八、七四九	一三、〇一六	一八、七四九	△
京 濱 濱 屋 阪 戸 島 司 崎 島 繩 鮮	二一〇、九八〇	二五五、七三五	二一〇、九八〇	二五五、七三五	△
京 濱 濱 屋 阪 戸 島 司 崎 島 繩 鮮	三、四八八	三、四八八	三、四八八	三、四八八	△
京 濱 濱 屋 阪 戸 島 司 崎 島 繩 鮮	三〇〇	三〇〇	三〇〇	三〇〇	△
京 濱 濱 屋 阪 戸 島 司 崎 島 繩 鮮	一一、六六六	一一、六六六	一一、六六六	一一、六六六	△
京 濱 濱 屋 阪 戸 島 司 崎 島 繩 鮮	一一、一五	一一、一五	一一、一五	一一、一五	△
京 濱 濱 屋 阪 戸 島 司 崎 島 繩 鮮	五九三、三六八	四六五、二五四	五九三、三六八	四六五、二五四	△

本品ハ曩ニらぢおノ出現ニ會ヒ其ノ需要ノ衰頽ヲ懸念セラレ且ツ一時ハ其ノ傾向ヲモ呈シタルトコ
ロナルカ其後世人ノ聽覺趣味ハ寧ロらぢおヲ介シテ大ニ啓發セラレ旁文化ノ發達竝ニ巷間ニ於ケル
宣傳ニ買氣ヲ煽ラレ最近又需要頓ニ擡頭セリ從ツテ本品ノ移入ハ生産者ノ販路擴張策ニヨル取扱販
賣店ノ増設ニ假需要ヲ増大セシメタルト相俟チ急速ナル發展ヲ告ケ其ノ價額前年ニ比シ二割二分ヲ
伸展セリ

○鐵道車輛及同部分品

本品ノ移入價額ハ前年ニ比シ減退セリ即チ左ノ如シ

仕出地別表

東 横 大 名 神 廣 門 長 鹿 沖 朝 其 古 計 各 地	昭和七年		昭和六年		増 額 △ 減
	價	年	價	年	
京 濱 濱 屋 阪 戸 島 司 崎 島 繩 鮮	三、四〇七、八	五、八、四〇〇	三、四〇七、八	五、八、四〇〇	△
京 濱 濱 屋 阪 戸 島 司 崎 島 繩 鮮	一、一〇	一〇、五八四	一、一〇	一〇、五八四	△
京 濱 濱 屋 阪 戸 島 司 崎 島 繩 鮮	九、七、八、三、四	一、二、九、五、一〇	九、七、八、三、四	一、二、九、五、一〇	△
京 濱 濱 屋 阪 戸 島 司 崎 島 繩 鮮	五〇、九、二、七	一、五、六、三、八、二	五〇、九、二、七	一、五、六、三、八、二	△
京 濱 濱 屋 阪 戸 島 司 崎 島 繩 鮮	四、七、七、四、二	四、一、五、八、〇	四、七、七、四、二	四、一、五、八、〇	△
京 濱 濱 屋 阪 戸 島 司 崎 島 繩 鮮	五、七、八、六、九	四、六、三、八、九	五、七、八、六、九	四、六、三、八、九	△
京 濱 濱 屋 阪 戸 島 司 崎 島 繩 鮮	一一、三、九、二	一、七、七、六、一	一一、三、九、二	一、七、七、六、一	△
京 濱 濱 屋 阪 戸 島 司 崎 島 繩 鮮	三〇一、九、五、二	四、六〇、六〇六	三〇一、九、五、二	四、六〇、六〇六	△

本品ハ例年鐵道部ノ所要品最モ大量ヲ占メ其他ハ製糖會社、礦山、營林所方面ノ需要ニ屬スルモノヲ主
トセルカ本年ハ鐵道部ニ於テ先年來實施中ノ車輛制動保安裝置カ彌完成ヲ告ケタル一方車輛ノ新製
費ヲ削減セラレタルタメ同部ノ需要品トシテハがそりん機動車カ前年ノ八臺ニ對シ七臺ヲ算シタル
外入津見ルヘキモノ全ク無カリシヲ以テ其他ニ於テハ殊ニ製糖會社方面ニ相當需要繁忙ヲ呈シタル
ニ不拘結局本品ノ移入額ハ三割四分ノ著減ヲ招キタリ

○自轉車、同部分品及附屬品

本品ノ移入價額ハ前年ニ比シ増加セリ即チ左ノ如シ

仕出地別表

仕出地	昭和七年		昭和六年		増減額
	金額	増減	金額	増減	
東京	1,493,315	△	1,178,553	314,762	
濱屋	848,587	△	477,809	370,778	
大阪	88,803	△	181,645	92,842	
神大	1,335,936	△	944,884	391,052	
廣下	480,998	△	444,749	36,249	
門下	32,668	△	14,555	18,113	
鹿島	400	△	330	70	
沖繩	119,166	△	47,366	71,800	
朝兒	210	△	310	100	
其他	50	△	170	120	
計	3,222	△	2,844	378	
其他各地	50	△	150	100	
計	2,276,065	△	1,788,615	487,450	

近年自轉車ハ時代ニ迎合シ極メテ廉價ナル低級車ノ競争的進出ヲ見ルニ至リシト共ニ勢ヒ新陳代謝ヲ旺盛ナラシメ且ツ地方ニ於ケル需要ノ普及又一因シ之カ移入ハ引續キ増勢ヲ迎リツツアリ殊ニ本年ハ地方農村ノ景氣幾分回復シタルタメ從來ノ手控反動ヲモ加味シ賣行増加シ一方部分品類ノ需要モ依然應急修繕等ニ繁忙ヲ呈シタルニヨリ本年ノ移入額ハ販賣業者ノ續出ニ伴フ假需要ノ膨脹竝ニ相場ノ騰貴等ニ一層助長セラレ前年ニ比シ二割七分ノ進境ヲ示シタリ

○自動車、同部分品及附屬品

本品ノ移入價額ハ前年ニ比シ増加セリ即チ左ノ如シ

仕出地別表

仕出地	昭和七年		昭和六年		増減額
	金額	増減	金額	増減	
東京	85,082	△	127,629	42,547	
濱屋	337,105	△	188,675	148,430	
大阪	15,559	△	13,815	1,744	
神大	624,934	△	675,902	50,968	
廣下	383,904	△	416,729	32,825	
門下	110	△	240	130	
鹿島	114,442	△	154,217	39,775	
沖繩	1,174	△	100	1,074	
朝兒	1,174	△	100	1,074	
其他	1,174	△	100	1,074	
計	1,461,710	△	1,438,333	23,377	

本島ニ於ケル自動車ノ移入ハ昭和四年ヲ最高潮トシテ爾來衰運ヲ迎リ殊ニ前年ハ島内問屋ノ賣掛代金ノ回收不良ト資金ノ固定化ニヨル仕入難ニ昭和五年ニ比シ急轉直下ノ激減ヲ招キタルカ本春ニ至リ市況ノ好轉豫想竝ニ爲替崩落ニヨル相場先高見越等ノ買進ヨリ一時好勢ヲ示シタリ然ルニ其後對米爲替ハ益々奔落ヲ累ネ加フルニ關稅ノ増課ヲ見ルニ至リ本品ノ相場ハ逐月騰貴シ本年末ニ於ケル相場ハ金輸出再禁止前ニ比シ殆ト倍値ヲ唱フルニ至リシ狀態ナリシヲ以テ需要一變不

振ニ陥リ結局本春ニ於ケル入増モ抹消セラレ入荷臺數前年ノ三一六臺ニ對シ更ニ一四臺ヲ減少セリ此ノ結果部分品類ハ配車ノ自然増加ニ加ヘ應急的修繕ニ俟ツモノ益多ク消化一層好調ヲ呈シ前者ノ入減ヲ補フトコロアリシヲ以テ旁一般相場ノ騰貴ト相俟チ移入價額ハ寔ニ僅少ナカラ増進シタリ

○縫衣機同部分品及附屬品

本品ノ移入ハ前年ニ比シ減退セリ即チ左ノ如シ
仕出地別表

東 横 大 神 下 門 鹿 沖 其 古 兒 他 計	昭和七年		昭和六年		増	額	△減
	量	價	量	價			
京 濱 屋 阪 戶 關 司 島 繩 地	五、三三〇	三、八〇〇	一〇、四八二	一、四〇〇	△	五、一四一	△
東 横 大 神 下 門 鹿 沖 其	二、五八〇	一、六〇〇	一、四〇〇	一、四〇〇	△	一、一八〇	△
兒	一、五六一	一、一五〇	一、七四〇	一、〇〇〇	△	三、六五七	△
他	三、三〇〇	五、六〇〇	四、三三五	二、五〇〇	△	三、一〇〇	△
計	一、九七五	五、七〇〇	二、五九〇	二、五〇〇	△	二、八八〇	△

本品ハ輓近國産品ノ擡頭ヲ見ルニ至リシト雖、依然米國しんがーみしん會社製品大部分ヲ占メ、前表中

神戸仕出ニ係ルモノハ殆ト全部之ニ屬ス而シテ文化ノ向上、生活ノ改善等ニ伴ヒ本品ノ需要ハ嘗テ急速ナル發展ヲ遂ケタルモノナルカ最近ニ追ヒ都市ニ於ケル需要大勢一巡シ漸ク之カ販賣ノ機先難色ヲ呈シ來リシ折柄更ニ本年ハ爲替ノ績落ニヨリ同社製品ハ再三ノ値上ヲ餘儀ナクセラレ販賣上一段困難ヲ極ムルニ至リシタメ其ノ反面ニ於テ國産品ノ進出ヲ助長セルトコロアクシト雖未タ其ノ眞價ヲ認メラシ難ク以テ前者ノ不勢ヲ補フニ足ラス畢竟入荷ノ著シキ減少トナリシ結果原價昂騰ヲ告ケタルニ不拘之カ移入價額ハ尙一割三分ヲ遞減シタリ

○木材

本品ノ移入ハ前年ニ比シ増加セリ即チ左ノ如シ
仕出地別表

小 函 東 横 大 神	昭和七年		昭和六年		増	量	價	△減
	數	價	數	價				
樽 館 京 濱 屋 阪 戶	三、一五〇	三、三一一	一、二九二	一、八七五	△	一、八五八	一、四三六	△
古	二、二九	一、一〇〇	六、七五	六、四一	△	五、四六	五、二二	△
樽 館 京 濱 屋 阪 戶	三、一三三	四、一三三	一、七〇九	一、一五二	△	九、九七三	七、二八七	△
古	一、六二	三、七七一	一、二一〇	五、五〇	△	一、〇四八	一、七九	△
樽 館 京 濱 屋 阪 戶	三、〇一〇	二、〇八九	一、四六二	一、一四三	△	一、五五三	九、五七六	△
古	二、二二〇	一、五七五	一、七四三	一、〇三三	△	五、〇一	二、七一九	△
樽 館 京 濱 屋 阪 戶	二、四九三	一、九八二	一、二八五	一、〇九三	△	一、一三三	八、八八九	△

種別表	昭和七年			昭和六年			増		
	數量	價額	單位價	數量	價額	單位價	數量	價額	單位價
廣島	七三三、二九八	四四八、〇八九	六〇九、八五五	四〇六、八五五	三五六、七七八	三三三、四四三	一九一、三七一	一四、五六九	一、九一七
下關	四二、二四二	四、一五二	九七、〇七三	三三、一三〇	二六、九五九	九、一三二	一、四、五六九	一、四、五六九	一、四、五六九
門司	二六四、二二四	一六三、五九三	一四八、六三一	一四八、六三一	九七、〇七三	一、一五、五九三	六、五二〇	六、五二〇	六、五二〇
長崎	四、〇七四	三、五六一	一〇六、〇〇七	一六八、五二四	一〇九、九七〇	四、〇七四	三、五六一	三、五六一	三、五六一
鹿島	一八六、九八六	一五六、三二〇	一五、二八七	一五、二八七	一五、二八七	一八、四六二	三、九六三	三、九六三	三、九六三
沖繩	四八六、〇四五	五〇、一一一	四、一五、二八七	四、一五、二八七	一五、二八七	七、〇八八	四、三六六	四、三六六	四、三六六
朝鮮	五、五八五	五〇、一一一	三、〇七五、五六二	三、〇七五、五六二	一、〇三三、九三三	一、一六、四四七	五、〇一一	五、〇一一	五、〇一一
其他各地	四、四二、〇〇九	二、五七、七八五	六、二六三、四一七	四、二六、六五〇	二、四八、七九八	二、四八、七九八	一、二七五、二八六	一、二七五、二八六	一、二七五、二八六
計	八、七四五、二二五	五、四九一、九三六	六、二六三、四一七	四、二六、六五〇	二、四八、七九八	二、四八、七九八	一、二七五、二八六	一、二七五、二八六	一、二七五、二八六
廣島	三、八三四、四五二	二、四九五、四九九	二、五〇一、〇四九	一、七三三、八三九	一、三三三、八三九	一、三三三、八三九	七六一、六六〇	七六一、六六〇	七六一、六六〇
松木	一、九七七、一五三	九五九、九九四	一、二〇〇、六一五	五八、〇〇五	七、六、五三八	七、六、五三八	三七八、九八八	三七八、九八八	三七八、九八八
杉木	六三八、四六六	二七二、〇九七	四七、一〇五七	二三五、六二六	一六七、〇〇九	一六七、〇〇九	三六、四七一	三六、四七一	三六、四七一
其他木材	一、〇六九、一三二	九二、〇二六	一〇八、一〇一六	九五八、四九五	六四、三八一	一、一八、八四	四、六六九	四、六六九	四、六六九
松板	一一、八九七、七一五	七八〇、七四四	九五八、六九九	六四、三八一	六三、八七四	一、一八、八四	一、三六、九三三	一、三六、九三三	一、三六、九三三
杉板	三六、二九八	七、一五七、六	四〇〇、九八一	六三、八七四	七、七〇二	四、六八三	七、七〇二	七、七〇二	七、七〇二
其他板	八、七四五、二二五	五、四九一、九三六	六、二六三、四一七	四、二六、六五〇	二、四八、七九八	二、四八、七九八	一、二七五、二八六	一、二七五、二八六	一、二七五、二八六
計	八、七四五、二二五	五、四九一、九三六	六、二六三、四一七	四、二六、六五〇	二、四八、七九八	二、四八、七九八	一、二七五、二八六	一、二七五、二八六	一、二七五、二八六

本年内地ノ木材界ハ金輸出再禁止ニ基ク一般人氣ノ好轉ニ年初曙光ヲ兆シタルカ需要ノ實勢依然トシテ振ハス且ツ期待シタル財界ノ成行又寧口惡化ノ傾向ヲ呈シタルタメ其後幾何モナクシテ生氣ヲ

失ヒタリ從ツテ一時各材共一齊値上ヲ圖リタルモ概ネ實行難ニ終リシノミナラス動モスレハ更ニ賣崩ヲ見ル等上半期ハ頗ル不勢裡ニ經過セルカ下半年期ハ關稅ノ改正及爲替ノ續落ニ米材ノ輸入激減シ加フルニ樺太材ノ濫伐禁止ニヨル同材ノ產地原價ノ昂騰船腹需要ノ好調ヲ入レタル運賃ノ暴騰竝ニ時局匡救對策ノ效果出現等ニヨリ斯界ハ漸ク更生シ相場モ亦逐月奔騰ヲ告ケタリ而シテ本島ニ於ケル需要ハ日月潭水力發電所工事ノ進捗ニ大量ヲ消化セル外ハ格段舉ケテ謂フヘキモノカリシト雖前年ニ比スレハ一般市況ノ好轉ニ伴ヒ相當繁忙ヲ呈シタリ殊ニ内地移入材ハ前陳ノ如ク下半年期ノ相場著シク騰貴セルニ不拘尙島内材ニ比シ割安ニ當リ更ニ之ヲ出材難ト爲替ノ不利ヲ蒙レル輸入福州材ニ比スレハ一層有利ナリシタメ需要依然之ニ集中セルノミナラス先高豫想ノ思惑買ト輸入材取扱業者ノ移入材ヘノ乗替トニヨリ實需外ノ假需要ヲモ相當増加スルニ至リ入津未曾有ノ活況ヲ呈シ前年ニ比シ數量四割價額五割九分ヲ激増セリ

○仕組板

本品ノ移入價額ハ前年ニ比シ増加セリ即チ左ノ如シ
仕出地別表

地名	昭和七年			昭和六年			増		
	數量	價額	單位價	數量	價額	單位價	數量	價額	單位價
小樽	一、五五七	五九〇	九六七	一、四九二	一、四九二	一、四九二	九六七	一、四九二	一、四九二
東京	二、三六三	八九二	一、四九二	九六六、九六五	一、三三、四三三	一、三三、四三三	一、三三、四三三	一、三三、四三三	一、三三、四三三
京都	二、三三九	一、七三、三九四	一、七三、三九四	一、七三、三九四	一、七三、三九四	一、七三、三九四	一、七三、三九四	一、七三、三九四	一、七三、三九四
大阪	二、五二八	一、七三、三九四	一、七三、三九四	一、七三、三九四	一、七三、三九四	一、七三、三九四	一、七三、三九四	一、七三、三九四	一、七三、三九四
古	二、五二八	一、七三、三九四	一、七三、三九四	一、七三、三九四	一、七三、三九四	一、七三、三九四	一、七三、三九四	一、七三、三九四	一、七三、三九四
計	八、七四五、二二五	五、四九一、九三六	六、二六三、四一七	四、二六、六五〇	二、四八、七九八	二、四八、七九八	一、二七五、二八六	一、二七五、二八六	一、二七五、二八六

品名	昭和七年		昭和六年		増額
	数量	金額	数量	金額	
神戶	三、八八四七	五、〇五〇	二、六二二六	一一、四六五	△
廣島	二、〇一八四	三、三二四九	三、一〇六〇	五、九二四八	△
門司	二、二七〇	二、二六二	一、五〇四	二、三三二	△
鹿島	二、二六二	二、二六二	二、三三二	二、三三二	△
沖繩	二	二	二	二	△
朝鮮	一、七六〇八	一、七六〇八	五、一九八	五、一九八	△
其他各地	六、二二八	六、二二八	五、〇三、八五九	五、〇三、八五九	△
計					△減

本品ハ鳳梨罐詰、酒精、酒類、茶、樟腦、石油、鮮魚等ノ箱用ヲ主トセルカ近年採算上移入北海松ヲ以テスル島内生産増加ノ趨勢ナルニ加ヘ本島産紅檜梅等ヲ材料トセル生産モノノ過剩材處分策トシテ大ニ進メラレ本品ノ移入ハ漸次抑壓セラレツツアリ

而シテ本年モ其ノ情勢ハ一層顯著ナルヲ加ヘタルカ一方之カ需要ニ於テ茶箱用ニ不振ヲ招キシ外ハ概ネ好調ヲ呈シ就中鳳梨罐詰ノ激增、酒精ノ増産、漁獲ノ増加等ニ消費極メテ旺盛ナリシタメ本年ノ移入ハ殆ト前年ト徑庭ナキ入荷ヲ見ルニ至リシ結果移入價額ハ相場ノ昂騰ニ扶ケラレ前年ニ比シ二割二分ヲ増加セリ

○電柱

本品ノ移入ハ前年ニ比シ減退セリ即チ左ノ如シ

仕出地別表

仕出地	昭和七年		昭和六年		増減
	數量	金額	數量	金額	
東京	七、四六六	二、九一八	五、三〇四	三、六四八五	△
濱屋	一、〇九八	二、八、七九九	六、四四六	四、四四四	△
大阪	一、四、八〇〇	九、九、八四四	二、九七四	四、四、一〇	△
關島	三、七、六四九	一、四、八、五二一	五、五、七〇二	三、八、〇、二四	△
計	五、九、八、五、六	二、八、二、三、三、四	七、一、〇、八、六	四、八、四、九、九、八	△

本品ノ主ナル需要者ハ臺灣電力會社ヲ筆頭ニ遞信部、臺灣電燈會社、警務局等ナルカ電化ノ普及ト通信網ノ擴張ニ伴フ其ノ施設ト補給ニ之カ需要ハ年次膨脹ノ大勢ヲ辿リツツアリ

本年ハ臺灣電力會社カ日月潭發電所完成後發生スヘキ電力ノ送電工事ヲ大ニ進メタルタメ其ノ施設ニ大量需要ヲ見タル外、ソノ他ノ方面ニ於ケル需品モ概シテ好調ヲ呈シタルモ之カ移入ハ前年ニ於テ同社カ已ニ大部分ノ買付ヲ了シタル關係上寧ロ反動的不振ヲ招キ數量一割五分ノ減少ヲ來シ價額ニ至リテハ前年高壓線用大電柱ヲ多量ニ算シタルニ對シ本年ハ之ニ著シキ減退ヲ見タルタメ一般相場高ナリシニ不拘更ニ四割二分ヲ激減セリ

○枕木

本品ノ移入ハ前年ニ比シ數量増加シ價額減退セリ即チ左ノ如シ
仕出地別表

出地	昭和七年		昭和六年		増減
	數量	價額	數量	價額	
函館	1,313,339	69,760	1,570,000	10,147	△
東京	957	1,436	1,138,600	1,474,900	△
名古屋	4,577	3,495	86,011	1,474,900	△
大阪	4,232	1,800	3,333,100	3,403	△
神戸	531	2,195	75	35	△
廣島	4,398	2,878	3,515	58	△
下門	6,393	2,878	3,515	58	△
其ノ他ノ各地	172,466	92,657	182,956	10,490	△
計	776,915	424,978	726,626	50,289	△

本品ハ例年製糖會社ノ需要ニ屬スルモノ最モ多量ヲ占メ鐵道部所要品之ニ亞ケルカ近來何レモ補給用ヲ主トシ新規敷設用トシテハ鐵道部複線工事用ノモノノ外見ルヘキモノ殆トナシ

而シテ本年ハ之カ相場前年ト大差ナカリシカ鐵道部ニ於テハ島内檜材ノ過剩ト内地松防腐材ノ割高ニ鑑ミ所要品ノ大部分ヲ島産品ニ仰キタルカ一方製糖會社ハ久シキ手控ノ後ヲ承ケ糖況ノ好轉ニ補修工事ヲ大ニ進メタルタメ其ノ消費増加シ而モ先高豫想ノ思惑的需要ヲモ見ルニ至リシ結果畢竟前者ノ不勢ヲ蔽ヒ移入數量ニ於テ七分ヲ増加セリ然ルニ價額ハ官線用大枕木ノ入貨著減セシニ主因シ反ツテ二割六分ノ減少ヲ示シタリ

○製帽原料

本品ノ移入價額ハ前年ニ比シ減退セリ即チ左ノ如シ
仕出地別表

出地	昭和七年		昭和六年		増減
	數量	價額	數量	價額	
東京	2,150	11,613	3,341,815	11,046,300	△
大阪	2,169,221	3,416,815	3,341,815	11,046,300	△
計	2,171,371	3,418,378	3,341,815	11,046,300	△

本品ハ極メテ少量ナル麥稈眞田ヲ除キテハ殆ト歐米向タル紙帽、麻帽、びすこーす帽等ノ原料ニ屬シ本島製帽界ノ盛衰ハ則チ本品ノ移入消長ニ關與スルトコロナルカ近年神戸商館ノ海外帽況竝ニソノ流行等ニ對スル機敏ナル觀察ト應接ハ今日ノ如キ本島製帽業ノ大ヲナサシメタルモノニシテ之カ移入又大勢増加ノ傾向ニアルモノトス然ルニ本年ハ前年歐米筋カ思惑的ニ大量買付ケタルニ當リ消化ハ財界ノ不況ニヨリ意外ニ不振ヲ呈シ多量ノ手持トナレルタメ之カ處分ニ專念シ新規買付ヲ手控ヘタル結果島内製帽自ラ閑散ヲ呈シ本品ノ移入額モ前年ニ比シ三割七分ノ著減ヲ招ケリ

○らんぶ提燈及同部分品

本品ノ移入價額ハ前年ニ比シ増加セリ即チ左ノ如シ

仕出地別表	價額		
	昭和七年	昭和六年	増減
東京	七九四一五	四三〇四二	△三六三七三
濱屋	六一九七七	七二四九三	△一〇、五二六
大阪	六一七三	四七三七	△一、四三六
神戶	二四、四五五	一一、三五五	△一三、一〇〇
關島	三三、九八六	二四、三六〇	△九、六二六
司崎	四〇	一〇二	△六二
長門	七三四	九七五	△二四一
廣島	五三、〇三四	五二、五四七	△八七
門司	三六〇	五五五	△一九五
朝長	三六〇	二二〇	△一四〇
其ノ他ノ各地	四一五	一〇〇	△三一五
計	三六〇、五八九	三三〇、四八二	△三〇、一〇七

近年電燈ノ普及ニヨリらんぶ、提燈類ノ消化ハ益不振ニ趣キ加フルニ島内産品ノ進出ニ押サレ移入極メテ衰微セルカ、反之電燈用品ノ移入ハ文化ノ向上ニヨル其ノ施設ノ擴張ニ需要膨脹シ殆ト年々増加ノ趨勢ナリ、就中電球ノ消耗最モ旺盛ニシテ移入顯著ナル進境ヲ告ケタルカ本年モ彼上ノ大勢ヲ以テ推移シ前年移入額ニ比シ一割三分ヲ伸展セリ

○玩具、遊戲具及運動具

本品ノ移入價額ハ前年ニ比シ増加セリ即チ左ノ如シ

仕出地別表	價額		
	昭和七年	昭和六年	増減
東京	一七五、一六五	一六三、一〇二	△一、九六三
濱屋	一〇、五九九	五、二二三	△五、三六六
大阪	二六、六八四	二四、三六七	△二、三一七
神戶	二六〇、三三〇	一九五、四六二	△六四、八六八
關島	一四七、七六五	一三〇、七六一	△一七、〇〇四
司崎	一三、七四二	一九、八八五	△六、一四三
長門	五四〇	三六五	△一七五
廣島	二〇、七七二	二四、二六七	△三、四九五
門司	一五	三五	△二〇
鹿島	一〇〇	五〇	△五〇
沖繩	二〇	三〇	△一〇
其ノ他ノ各地	四、〇〇〇	六、五三二	△二、五三二
計	六五九、七三二	五七〇、一八九	△八九、五四三

本項ニ屬スルモノハ極メテ多岐多様ニ互リ就中玩具ハ由來新陳代謝最モ激シク其ノ種類ノ夥シキコト擧ケテ謂フヘカラサル状態ナルカ近時文化發達シ世態著シテ變遷セルニ伴セ教育參考品、理科學應用品等ノ極メテ進歩セル玩具ノ續出ヲ見ルニ至レリ斯ノ如キ新案玩具ハ一層能ク時代ノ慾望ニ投シテ需要ヲ喚起シ一方運動具、遊戲具等ニ於テモ其ノ種目ノ増加變遷ニ用具ノ種類益多キヲ加ヘ且ツ體育ノ獎勵ト運動熱ノ旺盛ナルトハ年ト共ニ其ノ動向ヲ闡明ニシテ用具ノ消化ヲ促進シツ、アリ旁本

年ハ時局柄志氣自ラ昂リ景氣又恢復シ之ヲ助長シタルタメ移入額前年ニ比シ一割六分ヲ増進セリ

○木製品

本品ノ移入價額ハ前年ニ比シ増加セリ即チ左ノ如シ

仕出地別表

仕出地	昭和七年		昭和六年		増減額
	数量	金額	数量	金額	
小樽	四、三〇九	八〇	二、三八九	四四〇	△
函館	六五、三五九	二四、〇三九	四三、一一五	五、九三〇	△
東京	六六、八四五	三五、三三三	四九、七八一	三五七、三九四	△
大阪	一七、二〇六	三〇、五五七	一七、六一	三、三七五	△
名古屋	三〇、五五七	二、六三三	七、六六一	五、〇二八	△
神戸	四五、三二九	一、三二六	五五五	七六一	△
廣島	一、三二六	三五〇	五四〇	一九〇	△
下関	六、一〇	一、〇、三八四	一、三三三	七二二	△
門司	三五〇	一、〇、三八四	一、三三三	七二二	△
長崎	一、〇、三八四	一、〇、三八四	一、三三三	七二二	△
鹿島	三五〇	一、〇、三八四	一、三三三	七二二	△
沖繩	一、〇、三八四	一、〇、三八四	一、三三三	七二二	△
朝鮮	一、〇、三八四	一、〇、三八四	一、三三三	七二二	△
其他各地	七九、九七九	一、四、〇〇三	二〇、一五三	六、〇〇一	△
計					△

本品ハ日用家具及指物類ヲ主トシテ需要ハ文化ノ發展民度ノ向上、生活ノ改善等ニ伴ヒ逐年遞増ノ趨勢ナルモ近年需給體系ヲ漸次變化シ運賃其他ノ中間經費ヲ多大ニ要スル内地製作品ハ島内地元ノ合理的生産品ニ壓迫ヲ蒙リ殆ト發展性ヲ失フニ至レリ

サレハ本年ノ移入ノ如キモ固ヨリ凡調ヲ呈シ其ノ價額ニ於テ四分ヲ増進セリト雖若シ之ヲ量的ニ觀察スレハ一般物價昂騰ノ折柄寧ロ減退ナキヲ保シ得サル状態ナリトス

○肥料

(一) 過磷酸肥料

本品ノ移入ハ前年ニ比シ増加セリ即チ左ノ如シ

仕向地別表

仕向地	昭和七年		昭和六年		増減額
	数量	金額	数量	金額	
東京	一、〇、三六、二七〇	二、二〇、五八	一、八、二七、〇〇	三五、五七二	△
大阪	三、四、二七、九三三	六、八〇、三六四	三、五、六九、五七三	六九、一三八	△
神戸	一、七、五七、六四六	三、五七、六五五	二、九、八三、四三八	五八、九四五	△
門司	一、六、七、八、四二五	三、四〇、二八七	一、二、九、九、〇、六四五	五、四四	△
其他各地	六、九、六、七、一、二七五	一、四〇、〇、三、六四	五、三、五、二、四、〇、六	一、〇、二、八、一、八九	△
計					△

比年不況ヲ累ネタル内地過磷酸界モ前年來高率操短ノ實施ト市價ノ協定成立ニ聊カ市況ヲ恢復シタ

ルカ大勢需給不調ノ根本的改善ヲ見ルニ至ラス本年大豆油糟ヲ首メ其他ノ諸肥料カ一齊暴騰セルニ對シ本品相場ハ極メテ低廉ナリシタメ稲作單肥トシテ大ニ消費ヲ促進シタル外、製糖會社方面ニ於テモ甘蔗ノ倒伏防止ニ有效トシテ之ヲ比較的多量施用シタル結果一面島内調合肥料ノ製造不振ニ其ノ引當品ノ需要ハ減退セルニ不拘之カ移入ハ尙前年ニ比シ數量三割價額三割六分ヲ増進セリ

(二) 硫酸あむもにうむ

本品ノ移入ハ前年ニ比シ増加セリ即チ左ノ如シ
仕出地別表

東 横 濱 京 濱 屋 阪 戶 司 池 鮮 地	昭和七年		昭和六年		増 減
	數量	價額	數量	價額	
東 横 濱 京 濱 屋 阪 戶 司 池 鮮 地	一九、四八八、八三八	七四九、三三四	六、二八〇、〇四四	二六八、六〇二	△
其 他 各 地	七四五、一九〇	二九、五七二	四、一七三、五七七	一五、二九〇	△
計	一九、二三三、七二八	七七八、九〇六	一〇、四五三、六二一	二八三、八九二	△
東 横 濱 京 濱 屋 阪 戶 司 池 鮮 地	一、九〇〇、一二七	九四、六一	一、七三五、五四八	九一、九〇九	△
其 他 各 地	一、一、四三四、三九三	二七六、九七六	一、四、五五五、八六〇	六八、八一	△
計	三、〇一四、五二〇	一二六、五八七	三、二〇九、四〇八	一、九八八、三三三	△
東 横 濱 京 濱 屋 阪 戶 司 池 鮮 地	六、八九三、四三九	二四二、八二三	六、八九三、四三九	二四二、八二三	△
其 他 各 地	四、二二三、三三三	一八五、四二〇	四、二二三、三三三	一八五、四二〇	△
計	一〇、四一六、七七二	四二八、二五三	一〇、四一六、七七二	四二八、二五三	△
東 横 濱 京 濱 屋 阪 戶 司 池 鮮 地	三、八〇一、七四〇	一五九、九三〇	三、八〇一、七四〇	一五九、九三〇	△
其 他 各 地	三、八七一、二二〇	一五九、九三〇	三、八七一、二二〇	一五九、九三〇	△
計	七、六七二、九六〇	三一九、八六〇	七、六七二、九六〇	三一九、八六〇	△

本品ハ其ノ大半ヲ蔗作ニ供セラレ殘餘ヲ米作其他ニ消費セラル、カ本年後者ハ比年ノ増勢ヲ依然繼續シタルモ後者カ八年期及九年期ノ產糖制限ニ胚胎シ著シク減少ヲ招キシ結果兩者ノ消費率接近セルト共ニ總體的ニ需要ノ縮減ヲ來セリ
然ルニ最近本邦ニ於テ長足ナル發達ノ道程ヲ辿リシ本品ノ生産ハ本年ニ追ヒテ愈自給ノ域ニ步ヲ進メ惹イテハ之カ輸入ヲ制限セラルルニ至リシ一方爲替暴落ヲ告ケ新規海外ニ對スル手當殆ト不能状態ニ陥リシタメ畢竟供給ヲ國內ニ仰クモノ増加シ本年移入ハ數量十八割價額十六割ヲ激増セリ、但シ價額増加ノ低率ナルハ相場最モ低迷シタル五月乃至八月初旬ニ於ケル買約品大部分ヲ占メタルニ職由スルモノトス

(四) 調合肥料

本品ノ移入ハ前年ニ比シ増加セリ即チ左ノ如シ
仕出地別表

東 横 濱 京 濱 屋 阪 戶 關 司 地	昭和七年		昭和六年		増 減
	數量	價額	數量	價額	
東 横 濱 京 濱 屋 阪 戶 關 司 地	二五、三〇九、三三四	一、〇一四、五六六	二二、九五八、三〇八	四二二、三三六	△
其 他 各 地	五、〇〇〇	二二五	六、九一五、八六三	三二八、二二七	△
計	三〇、三〇九、三三四	一二、三九一、七八九	二九、八七四、一七二	七五〇、五九三	△
東 横 濱 京 濱 屋 阪 戶 關 司 地	七、一三五、八二三	二七三、七〇四	六、九一五、八六三	三二八、二二七	△
其 他 各 地	一、二二二、六八九	三五八、一四	一、一〇〇、〇〇〇	四〇〇	△
計	八、三五八、五二二	三一二、八四四	八、〇一五、八六三	七二八、二二七	△
東 横 濱 京 濱 屋 阪 戶 關 司 地	八五、六二五	四、〇六〇	四、一三九、八二五	二二四、九六八	△
其 他 各 地	四、四九四、八六八	一七六、九四〇	五、六二二、五六三	二〇一、三六七	△
計	五、三五八、五二二	二二一、〇〇〇	九、七六二、三八八	四二六、三三四	△
東 横 濱 京 濱 屋 阪 戶 關 司 地	二五、三〇九、三三四	一、〇一四、五六六	二二、九五八、三〇八	四二二、三三六	△
其 他 各 地	五、〇〇〇	二二五	六、九一五、八六三	三二八、二二七	△
計	三〇、三〇九、三三四	一二、三九一、七八九	二九、八七四、一七二	七五〇、五九三	△

近年島内ニ於ケル調合肥料ノ製造ハ内地原料自給地ニ於ケル合理的配合品ノ競争的濫賣ニ壓迫ヲ受ケ漸次衰運ヲ辿リツツアルカ特ニ前年來ソノ色彩濃厚ヲ加ヘ來レリ斯クシテ本品ノ移入ハ最近著シク増勢ヲ示シタルカ本年ハ島内需要ニ於テ從來ノ大量消費筋タル製糖會社カ蔗園縮減ノ折柄更ニ國産化成肥料ヲ代用スルニ至リシ結果米作其他ノ方面ニ消費ノ進境ヲ示シタルニ不拘全體的ニ相當減退ヲ招キ移入豫期ニ及ハサリシト雖尙之ヲ前年ニ比スレハ量價孰レモ二割四分ヲ増進セリ

(四) 其ノ他ノ肥料

本品ノ移入ハ前年ニ比シ増加セリ即チ左ノ如シ

仕出地別表

東 横 大 名 神 下 門 三 長	昭和七年		昭和六年		増	
	數量	價額	數量	價額	數量	價額
館 京 濱 屋 阪 戶 關 池 崎	1,150.00	10,800.00	1,130.00	11,300.00	20.00	500.00
	3,613.200	8,837.80	3,331.894	22,533.20	281.306	1,269.604
	1,165.841	11,284.60	1,167.053	27,909.00	1.212	16,625.40
	288,319	1,166.60	288,319	5,626.20	0	4,459.60
	3,634,074	22,566.70	1,000,246	15,666.60	2,633,828	10,900.10
	1,475,772	7,643.30	1,641,702	18,166.60	165,930	11,523.30
	1,008,074	8,133.10	30,913	1,816.60	977,161	6,316.50
	398,876	6,010.60	1,779,188	9,143.30	1,380,312	2,707.70
		37,785	67,000	2,370	398,876	37,785

鹿 兒 島 朝 鮮 其 他 各 地 計

昭和七年	昭和六年	増
數量	價額	數量
1,388,973.6	6,844,451.0	700
792,763.3	3,017.60	1,388,973.6
22,240,923.6	1,110,602.0	3,958,770
		1,350,914
		700
		1,652.0
		1,494,336
		704,336
		700
		1,388,973.6
		700
		681,799
		1,192,600
		516,266

大 豆 油 精 硫 酸 加 里 鹽 化 加 里 其 他 肥 料 計

昭和七年	昭和六年	増
數量	價額	數量
1,461,850	11,687.00	493,127
351,195	2,460.00	1,078,446
1,155,834	68,549.00	3,199,895
2,017,107.0	1,005,766.00	2,164,536
22,140,923.6	1,110,602.00	9,710,111
		704,336
		700
		1,652.0
		1,494,336
		704,336
		700
		1,388,973.6
		700
		51,529
		783.6
		2,011,820
		67,475.5
		516,266

本品中大豆油精ハ產地直接輸入ニヨルヲ常例トシ本年之カ移入ノ引續キ皆無ニ歸セルハ極メテ自然ノ成行ニシテ説明ヲ要セサルトコロナリ
 硫酸加里ハ爰ニ増加ヲ示シタリト雖海外買付ノ不利ニ之ヲ全部内地ニ仰キシ結果ニ基キシトコロニシテ其ノ需要ハ島内ニ於ケル調合肥料ノ製造不振ニ因由シ減退ヲ招キタルト共ニ本年ノ移入額モ之ヲ前年ノ輪移入額ニ比スレハ及ハサルモノトス
 鹽化加里モマタ前者ト同一ノ事由ニ基キ減退シ、あんもほすハ國産化成肥料擡頭ノ折柄更ニ本年ハ爲替安ニ新規註文不利ニ陥リ其ノ直接輸入杜絶セルト共ニ内地ニ於ケル在庫又漸減シ移入ノ激減ヲモ誘致セリ

而シテ其他ノ肥料ニ於テ從來需要比較的普通セル石灰窒素硝酸曹達魚肥菜子油糟等ハ需給ノ消長トシテ格段擧ケテ謂フニ足ルヘキモノナカリシカ前年來急激ニ進出セル國産化成肥料ハ漸次肥效ノ卓越セルヲ認メラレ且ツ本年ハ爲替ノ不利ニヨル外國産品ノ手當難ヲ反響シ製糖會社方面殊ニ明治製糖會社カ調合肥料ニ代ヘテ之ヲ主用シタルタメ其ノ激增ヲ見ルニ至リ結局移入總額前年ニ比シ數量價額共七割餘ノ激增ヲ來セリ

昭和八年十二月五日印刷
 昭和八年十二月十日發行

臺灣總督府稅關

臺北市榮町二丁目十二番地

印刷人 加藤 豐吉

臺北市京町一丁目四十三番地

印刷所 小塚本店印刷工場

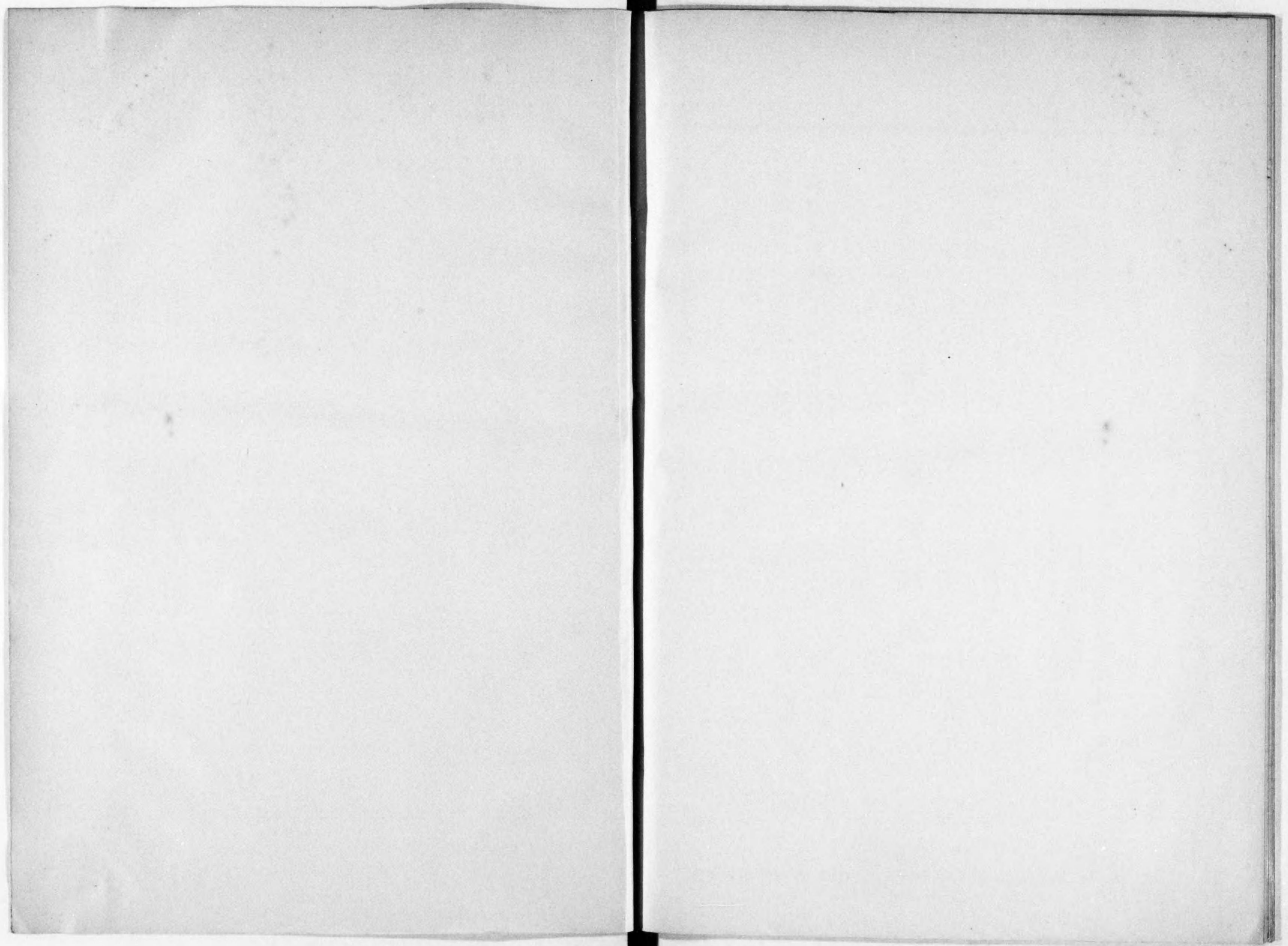

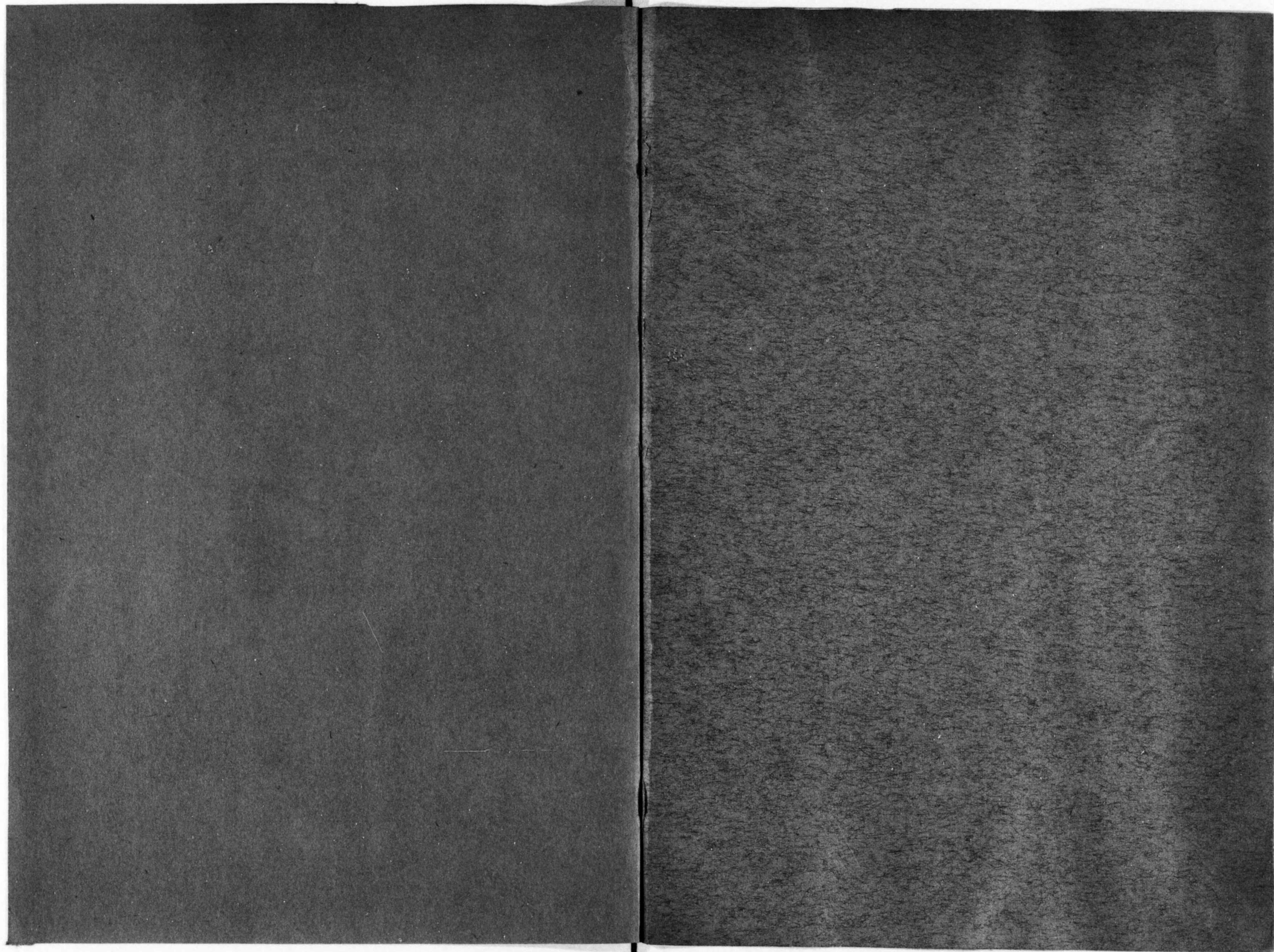

144
223

終

4
3