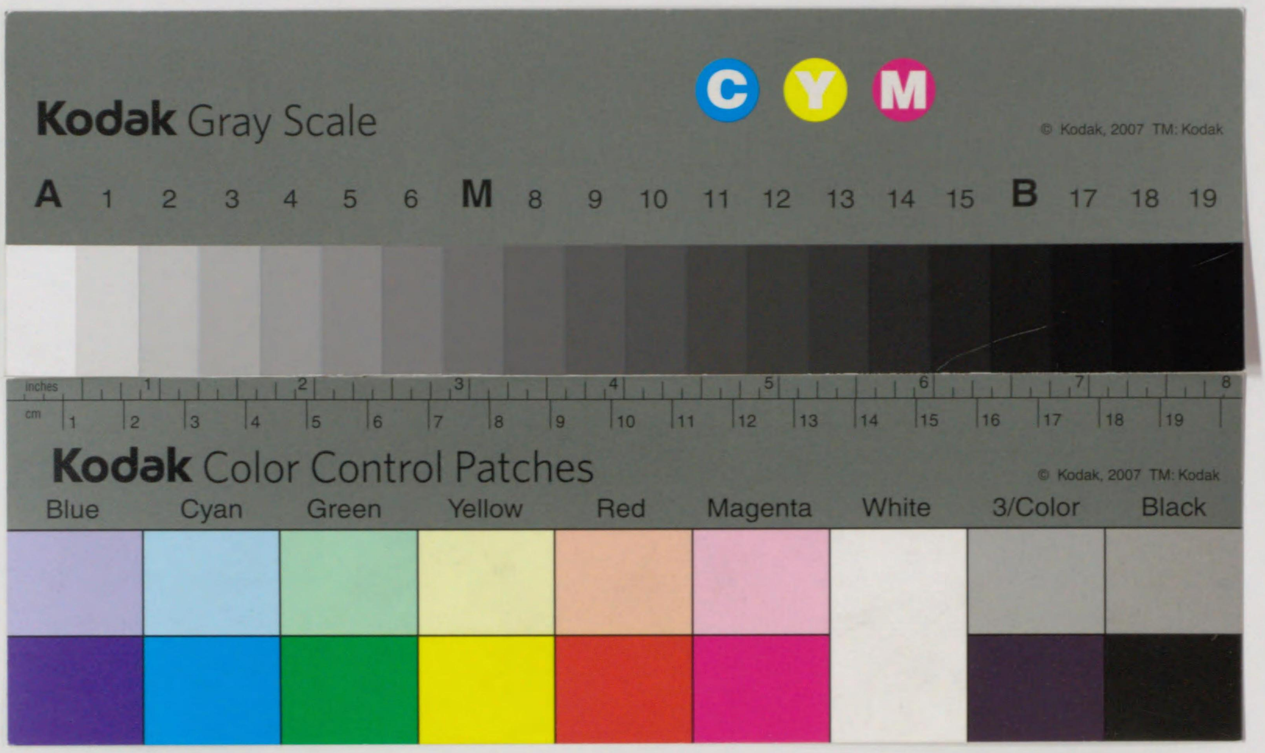

540
1061
540-1061
12005015024402

106

昭和九年七月末現在

龍谷大學 增加圖書分類目錄

（眞宗之部 佛教之部）

龍谷大學圖書館

昭和九年七月末現在

龍谷大學增加圖書分類目錄

（眞宗之部 佛教之部）

龍谷大學圖書館

三六	同	一六	後五卷	前五卷
三六	同	一八	前五卷	後五卷
三七	同	三	國韓	國譯
四六	同	終	比兵	比丘
四六	下	二	第ノ下	「一」ヲ補フ
五九	上	一九	料間義	料簡義
六〇	下	七	菩揭偈	菩提偈
六一	同	九	XXIX	XXIV
六三	上	一〇	VI	VIII
六三	同	二	XXXII	XXVIII
二六	上	一四	三論玄義…	三五頁下段五行目ヘ送ル
二八	同	八・一〇 一三	堪然	湛然
二〇	下	八	聞書	聞記
二〇	同	同	撮要	提要
二一	同	三	沙門諦ノ下	「觀」ヲ補フ
二三	上	一四	天台四教集解…	削除ス
二三	同	二	遍和	昭和
二五	同	一八	放光	敬光
二〇	同	一七	安立草 五卷 豪實	案立草 一三卷 仁空
三〇	下	一一	一ノ下	「二九六一」ヲ補フ
三〇	上	一・一〇 一四	一ノ下	「二九六一」ヲ補フ
三一	同	四	微乘	徹乘
三一	下	三	二九六五	〇三三・三
三一	同	九	〇三三・四	〇三三・四
三一	上	一三	下ノ研梵	洋中
三二	下	一〇	少休寺	少林寺
三二	同	六	OS	of
三二	上	五・一三	研印	研梵

以上

正誤表

頁	段	行	誤	正
眞宗本文	四	上	四 二葉章	二葉章
四	下	二	願羽記	願刃記
八	上	八	是山和…	削除ス
九	下	四	信願交際	信願交際
一〇	上	三	和上ノ下	「小」ヲ補フ
一〇	下	二	杉紫郎	杉紫朗
三	同	九	蠶雲	慧雲
三	同	一〇	施人	旅人
三	下	五	教導議	教導記
三	同	一二	眞宗御開山…	削除ス
三	同	二	新蠶	新纂
三	同	終	續ノ下	「犬」ヲ補フ
三	同	一四	祐詳	祐祥
元	上	八	要心鈔	用心鈔
元	同	九	興正寺派	「寺」ヲ削除ス
四	同	一六	義一種	義二種
四	下	九	曾鎔	曾樸
四	上	一〇	曾撰	曾樸
毛	下	三	三一	三四
奈	同	一	主人日記	Boudhi
奈	同	二	一	Boudhi
佛教本文	二	上	一四	Boudhi
六	同	初	敎敎	佛敎
六	同	八	大釋典	大辭典
九	同	六	華嚴經疏	削除ス
一二	下	二	成且光	成具光
一二	同	終	境界ノ下	「摧」ヲ補フ
一三	上	一六	一字心ノ下	「咒」ヲ補フ
一三	下	一二	略示七ノ下	「支」ヲ補フ
一四	上	五	如來藏ノ下	「經」ヲ補フ
一五	同	一五	境內經	境界經
一五	下	五	誡敎解	誡經解
一六	上	三	佛說法律…	削除ス
一九	同	八	禪師ノ下	「語錄」ヲ補フ
一九	同	三	息耕ノ下	「錄」ヲ補フ
一九	下	三	國譯夢窓…	削除ス
二五	上	三	一—二	一一
元	同	二	棟地	棟地
三一	上	三	進摩集	進磨集
三六	同	六	後五卷	前五卷
三六	同	八	前五卷	後五卷
毛	同	三	國幹	國譯
四一	同	終	比兵	比丘
四六	下	二	第ノ下	「一」ヲ補フ
五	上	九	料間義	料簡義
五	下	七	菩揭儞	菩提儞
六	同	九	XXIX	XXIV
六	上	一〇	VI	VIII
六	同	三	XXXII	XXXVIII

頁	段	行	誤	正
七	下	初	澄禪	證禪
七	上	二	圓珍註	圓珍註
九	同	一〇	安母	宇母
奈	下	四	commentary being	commentary on the being
九	上	二	華嚴經	華嚴宗
一〇	同	五	釋宗演全集	削除ス
一〇	同	一〇	祖學ノ下	「道」ヲ補フ
一二	同	三	伽陀集…	二三頁上段七行目へ送ル
一二	同	七	Bond	Boud
一二	下	二	Shrimant	Shrimant
一三	同	六	眞宗	Architektur und Architektur und
一三	同	七	本願寺派	Plastik auf Cave Plastik auf Cave
一三	同	一〇	眞宗御開山…	本願寺派
一四	同	一	新蠶	二六頁上段七行目へ送ル
一六	同	六	「犬」ヲ補フ	Khuddak…
一七	同	七	祐祥	削除ス
一七	下	三	用心鈔	二四頁上段七行目へ送ル
一八	上	七	「寺」ヲ削除ス	五著章
一八	同	一四	義二種	二四頁上段八行目へ送ル
一九	下	一	曾樸	塚本
一九	同	一四	曾樸	二六頁上段四行目へ送ル分類ヲ二四八一五六トス
二〇	下	一五・一六	第一四卷…	二四頁上段二一〇行目へ送ル分類ヲ二三二ニトス
二〇	同	一〇	國譯洞山…	削除ス
二一	上	一	次住	二四頁上段一一行目へ送ル
二一	下	三	口板	佛藏經
二一	同	一	第一等	「成」ヲ補フ
二二	同	一五	第一等	「勝」ヲ補フ
二二	同	一六	玄證筆ノ下	「寬」ヲ補フ
二二	同	一八	第一等	國譯大
二二	同	一八	口板	削除ス
二二	下	三	口板	梵網戒
二三	上	二	次住	研佛
二三	同	一	大慧ノ下	削除ス
二三	同	一〇	國譯洞山…	削除ス
二三	同	一四	第一四卷…	日本放逸
二三	上	一一	擴錄	「放生」ヲ補フ
二三	下	三	永手	三〇頁下段二二行目へ送ル分類ヲ二三九三セトス
二三	同	一三	闢書……	「錄」ヲ補フ
二三	同	一四	佛說十力經	削除ス
二三	同	一五	佛說彌勒下生…	玄義
二三	同	一五	佛藏經	三三頁下段五行目へ送ル
二三	同	一六	倚集ノ下	三論玄義…
二三	同	一六	閻淫	湛然
二三	同	一八	惠存	開記
二三	上	六	惠存	提要
二三	上	一一	擴錄	「觀」ヲ補フ
二三	下	三	永手	削除ス
二三	同	一三	闢書……	昭和
二三	同	一四	佛說十力經	敬光
二三	同	一五	佛說彌勒下生…	案立草 一三卷
二三	同	一五	佛藏經	空

頁	段	行	誤	正
二三	上	三	雜著	雜詮
二三	下	八	雜著	雜詮
二三	同	一五	敎論	敎論
二三	同	一六	寶論	寶鎔
二三	上	四	眞言宗卽身…	削除ス 二四頁下段一九行目へ送ル
二三	同	二・三	祕密曼荼羅…	削除ス
二三	下	初	夏中問答…	削除ス
二三	上	七	密宗要決鈔	削除ス
二三	下	九	明奇	明奇
二三	同	九	〇禮ノ下	「慨」ヲ補フ
二三	下	五	祕密	祕鈔
二三	同	一〇	祕密佛敎…	削除ス
二三	同	一四	玄證筆ノ下	「曼」ヲ補フ
二三	上	一五	第一等	第一卷
二三	下	三	口板	口訣
二三	上	二	次住	次住
二三	下	一	般若心經…	「普」ヲ補フ 二四頁上段一六行目へ送ル
二三	上	六	大方廣圓覺…	削除ス
二三	下	四	五句章句…	廣錄
二三	同	八	金光明最勝王經	永平 二四頁上段第八行目へ送ル
二三	下	初	無畏三藏…	維那 二六頁上段一五行目へ送ル
二三	同	初	大方ノ下	「觀」ヲ補フ
二三	同	二	唯識論…	映淫
二三	同	四	提行ノ下	惠谷
二三	同	一六	聖冏	「義」ヲ補フ
二三	同	一七	聖冏	聖冏
二三	同	一七	關本眞空	關本諦承
二三	同	一八	二六頁	二六頁
二三	同	二	宗典部ノ下	「第七卷日蓮」ヲ補フ 第一期ノ削除シ一宗典部第七卷」ヲ補フ
二三	同	三	第一期ノ下	日蓮 二六頁上段七行目へ送ル 削除ス
二三	同	五	日典	四相違
二三	上	五	妙法ノ下	「殺」ヲ補フ
二三	上	一三	探玄記	削除ス
二三	同	一五	日蓮上人…	寶永二一二六九一 和大」ヲ補フ
二三	同	終	日蓮上人…	二六一
二三	上	九	Mise a mort…	Organiza……
二三	下	終	四相違	合……洋大
二三	同	三	義林ノ下	「合」ヲ補フ
二三	上	三	オルゴット…	二四
二三	同	五	「彈々妙立破靈芝章光讓	二四
二三	下	八	二三	二四
二三	同	二	Organisa……	二四
二三	上	七	一四…研佛	二四
二三	同	五・六・一四	二六〇・八ノ上	二四
二三	上	一〇	二九四	二四
二三	下	一一	一ノ下	二四
二三	下	一・一〇	一ノ下	二四
二三	同	一四	徵乘	二四
二三	同	一五	二九五	二四
二三	下	三	二九五	二四
二三	同	九	二九五	二四
二三	上	三	下ノ研梵	二四
二三	同	二	遍和	二四
二三	同	八	放光	二四
二三	同	一〇	安立草 五卷	二四
二三	同	一〇	豪實	二四
二三	下	八	開書	二四
二三	同	同	撮要	二四
二三	同	三	沙門諦ノ下	二四
二三	上	一四	天台四教集解…	二四
二三	同	二	遍和	二四
二三	同	八	放光	二四
二三	同	一〇	安立草 五卷	二四
二三	同	一〇	豪實	二四

以上

540-106

凡例

一、本館ハ曩ニ藏書目錄ノ一部トシテ眞宗部及佛教部ノ和漢書分類目錄ヲ刊行セルガ、今回更ニ是等ノ部門中、爾後、昭和九年七月末迄ニ編入セル增加圖書ヲ分類收錄シテ之ヲ刊行ス。

一、既刊ノ目錄ハ何レモ和漢書ニ限リシモ、今回ハ洋書ヲモ收錄セリ。

一、分類、書名、排列、假名遣其他ノ編纂法ハ多ク既刊ノ眞宗部、佛教部目錄ニ用ヒシ所ヲ踏襲ス。

(一)分類法ノ大綱ハデユウイー氏ノ「デシマル・システム」(十進分類法)ニ準據セリ。

イ、主分類ノ外必要アルモノハ分出若クハ參照ヲ行ヘリ。

例、叢書ハ一〇三、又ハ二〇三ニ主分類ヲ置キテ內容ヲ列擧シ、且ツ內容ノ一々ハ各分類項目下ニ分出セリ。

貴重書、特別書、寫眞及寫眞原板等ハ主分類以外ニ適宜各分類項目ノ下ニ參照セリ。

(二)書名

イ、書名ハ原則トシテ卷頭ニ記セルモノヲ採ル、具略一樣ナラサレドモ、著者ノ意ヲ尊重センガタメニ外ナラズ。

ロ、梵語ノ原文字ニテ記サレタル書名ヲ「ローマナイズ」スル樣式ハ榊亮三郎博士ノ解說梵語學ノ式ニ從フ。

(三)排列

イ、分類各項目ノ中、和漢書ヲ先ニ、洋書ヲ後ニシ、共ニ書名ヲ以テ排列ス。

和漢書ハ五十音順、洋書ハ「アルファベット」順タルコトハ勿論ナリ。

ロ、同一ノ圖書ガ圖書館ト、研究室トニ藏セラルヽ場合ハ圖書館、研究室ノ順序トニ排列シ、刊寫ハ各年代順トス。

(三)ハ、角書ハ原則トシテ採ラズ、但シ必要缺クベカラサルモノニ限リ之ヲ採レリ

(四)假名遣發音假名遣ニヨリ、イヰ、エヱ、オヲ、ジヂ、ズヅ等ヲ區別セズ、悉ク前音ニ從フ。長音ニハ凡テウヲ用フ。

(五)記入事項

イ、卷數ハ二卷以上ノモノニ限リ記入ス。

ロ、「寫」ノ字ヲ附スルモノハ寫本ニシテ然ラザルモノハ凡テ刊本トス。

ハ、册數記入欄ニ「合」ノ字ヲ記セルモノハ、其下ニ記セル函號ノ書ト合綴セルコトヲ示ス。

ニ、「研眞」トアルハ眞宗學研究室ノ略號ナリ。ソノ他ノ略號ハ左ノ如シ。

研佛＝佛教學研究室　研史＝史學研究室
研哲＝西洋哲學研究室　研宗＝宗教學研究室
研倫＝倫理學研究室　研社＝社會學研究室
研支＝支那學研究室　研國＝國語國文學研究室
研梵＝梵典學研究室
研心＝心理學研究室
研教＝教育學研究室
研英＝英文學研究室

昭和九年十二月

龍谷大學圖書館

龍谷大學

增加圖書分類目錄（眞宗之部）

目次

一〇〇 眞宗
一〇一 書目……一
一〇二 事彙……一
一〇二一 辭書……二
一〇二二 解題……二
一〇二三 名目……二
一〇二四 類文……三
一〇三 叢書全書 附、眞宗法要通解……三
一〇四 隨筆 全集……七
○隨筆……七
○全集……八
一〇五 信仰說話……八
一〇五一 法語訓誡……八
一〇五二 講說……九
一〇五三 修養……一一
一〇五四 信仰感話……一三
一〇五五 布教……一三
一〇六 故實 法式……一四
○故實……一四
○法式 附、法會葬式……一四
△法會……一五
△葬式……一五
一〇七 法規……一五
一〇八 逐次刊行物……一五
一〇九 雜書……一六
一一〇 聖教……一七
一一一 宗祖撰述……一七
○教行信證……一七
○文類聚鈔……一八
○愚禿鈔……一八

○入出二門偈……一八
○正信偈 並和讃……一九
○三經往生文類……一九
○尊號眞像銘文……一九
○一念多念證文……二〇
○唯信鈔文意……二〇
○末燈鈔……二〇
○御消息集……二〇
○往還廻向文類……二一
○血脈文集……二一
○其 他……二一
一一二一 歷代撰述……二一
一一二二 覺如撰述……二二
○口傳鈔……二二
○執持鈔……二三
○願々鈔……二三
○最要鈔……二三
○本願鈔……二三
○敎行信證大意
○出世元意……二三
○改邪鈔……二三
○報恩講式……二三
○敬白文……二三
○拾遺古德傳……二三
○親鸞繪傳……一九六 一宗祖傳ヲ見ヨ
一一二三 存覺撰述……二三
○六要鈔……一二三一 敎行信證釋ヲ見ヨ
○眞要鈔……二三
○持名鈔
○女人往生聞書
○諸神本懷集……二三
○破邪顯正鈔……二三
○決智鈔……二三
○歩船鈔……二三
○報恩記
○法華問答
○顯名鈔……二三
○存覺法語……二三
○淨土見聞集
○歎德文……二三

○選擇集註解鈔……一二二八 選擇集釋ヲ見ヨ
一一二三 蓮如撰述……二三
○正信偈大意
○御文章……二三
○領解文……二四
○御一代記聞書並法語……二四
一一二九 歷代消息……二五
一一三 作者未詳眞僞未決……二六
○作者未詳……二六
○眞僞未決……二七
一一四 諸派聖教……二八
一一四一 大谷派……二八
一一四二 高田派……二九
一一四三 興正寺派……二九
一一四四 佛光寺派……二九
一一四五 木邊派……二九
一一四六 出雲路派
一一四七 山元派
一一四八 誠照寺派……二九
一一四九 三門徒派
一二〇 註疏……三〇
一二一 經 部……三〇
一二一一 淨土三部經通釋……三〇
一二一二 無量壽經釋……三〇
○分 科……三〇
○通 釋……三〇
○別 釋……三一
一二一三 觀無量壽經釋……三三
○分 科……三三
○通 釋……三三
○別 釋……三四
一二一四 阿彌陀經釋……三四
○分 科……三四
○通 釋……三四
一二一五 異譯經釋……三五
一二二 論釋部……三六
一二二一 通 釋……三六
一二二二 龍樹撰述釋……三六
○易行品釋……三六

○十二禮釋……二六
一二二三　天親撰述釋……二七
○淨土論釋……二七
一二二四　曇鸞撰述釋……二七
○分　科……二八
○往生論註通釋……二八
○往生論註別釋……二八
○讚阿彌陀佛偈釋……二八
○略論安樂淨土義釋
一二二五　道綽撰述釋……二九
○安樂集釋……二九
一二二六　善導撰述釋……二九
○觀經四帖疏通釋……二九
○玄義分通釋……二九
○玄義分別釋……二九
○序分義釋……二九
○定善義釋……二九
○散善義通釋……二九
○散善義別釋……二九
○法事讚釋……二九
○觀念法門釋……二九
○往生禮讚釋……二九
○般舟讚釋……二九
一二二七　源信撰述釋……二九
○往生要集釋……二九
○横川法語釋……二九
一二二八　源空撰述釋……二九
○選擇集通釋……二九
○選擇集別釋……二九
○一枚起請文釋……二九
一二二九　諸師撰述釋……二九
○五會法事讚釋……二九
○唯信鈔釋……二九
○後世物語釋……二九
○一念多念分別事釋……二九
一二三一　宗祖撰述釋……二九
教行信證釋……二九
○分　科
○養　例
○通　釋……二九
○別　釋……二九
一二三二　文類聚鈔釋……二九
○通　釋……二九
○別　釋……二九
一二三三　愚禿鈔釋……二九
○分　科
○通　釋……二九
○別　釋……二九
一二三四　入出二門偈釋……二九
一二三五　正信偈釋……二九
○分　科
○通　釋……二九
○別　釋……二九
一二三六　和讚釋……二九
○三帖和讚通釋……二九
○淨土和讚通釋……二九
○淨土和讚別釋……二九
○高僧和讚通釋……二九
○高僧和讚別釋……二九
○正像末和讚通釋……二九
○正像末和讚別釋……二九
一二三八　和語聖教釋……二九
○三經往生文類釋……二九
○尊號眞像銘文釋……二九
○一念多念證文釋……二九
○唯信鈔文意釋……二九
○往還廻向文類釋……二九
一二四　歷代撰述釋……二九
一二四一　覺如撰述釋……二九
○口傳鈔釋……二九
○執持鈔釋……二九
○願々鈔釋……二九
○最要鈔釋……二九
○本願鈔釋……二九
○教行信證大意釋……二九

○出世元意釋……五六
○改邪鈔釋……五六
○報恩講式釋……五六
○敬白文釋
○拾遺古德傳釋
○御傳鈔釋……一九六一宗祖傳ヲ見ヨ
一二四二 存覺撰述釋……五六
○六要鈔釋……五六
○持名鈔釋……五七
○女人往生聞書釋
○眞要鈔釋……五七
○諸神本懷集釋
○破邪顯正鈔釋
○決智鈔釋……五七
○歩船鈔釋……五七
○報恩記釋
○法華問答釋
○顯名鈔釋……五七
○存覺法語釋
○淨土見聞集釋
○嘆德文釋……五七
○選擇集註解鈔釋……一二三八選擇集釋ヲ見ヨ
一二四三 蓮如撰述釋……五七
○總記……五七
○正信偈大意釋……五八
○御文章通釋……五八
○御文章別釋……五九
○帖外御文釋……六〇
○領解文釋……六〇
○御一代聞書並法語釋……六〇
歷代消息釋……六〇
一二四四 作者未詳眞僞未決聖教釋……六一
一二五 ○作者未詳聖教釋……六一
○眞僞未決聖教釋……六一
一二六 諸派聖教釋
一三〇 概論通說……六三
一四〇 教理史……六三
一五〇 宗義論說……六四
一五〇一 通論……六四

一五〇二 別論……六五
○五願六法
○佛身佛土 並佛性……六六
○聖淨眞假……六六
○行 信……六六
○安心報謝……六六
○歸命 タノム タスケ玉ヘ 並信願問題……六六
○六字釋義並機法一體……六九
○二種深信……六九
○正雜助正……七〇
○信 益……七〇
○小兒往生
○追善祈禱……七〇
○眞俗二諦……七〇
○宗 風……七〇
○雜……七〇
一六〇 對外論……七一
一六一 對淨土……七一
一六二 對日蓮……七一
一六三 對諸宗……七二
一六四 對神儒……七二
一六五 對異敎……七二
一六六 對外雜……七二
一六九 眞宗批議……七二
一七〇 討議異說……七三
一七一 通 記……七三
一七二 安心調理……七三
一七三 承應法論……七四
一七四 明和法論……七五
一七五 三業惑亂……七五
一七六 讃岐法論……七五
一七七 占部問題……七五
一七八 祕事法門關係……七五
一七九 其 他……七七
一七九一 越後法論關係……七七

一七九二　一往再論問題
一七九三　性均問題
一七九四　小川問題……七
一七九五　疑心往生關係……七
一七九六　淨土教批判問題……七
一七九九　雜記……七

一九〇　史傳……八

一九一　通史……八
一九二　別史……九
一九三　系譜年表……九
○系譜……九
○年表……八
一九四　寺誌……八
○一般寺誌……八
○本願寺誌……八
一九五　學事史　附、學事記錄……八
一九六　傳記……八
一九六二　宗祖傳　附、影像解說、舊跡地……八

和洋書索引

目次終

假名聖教關係典錄　一卷　塚成編
記錄倉庫在中目錄　寫　（本山寶庫歷史參考目錄下合綴）
河曇山緒目錄　寫
御藏書錄　寫
御寶庫目錄　寫
春肝和尚述作錄　寫

一〇一　書目

	冊	分類	番號	裝釘
眞宗學匠著述目錄　井上哲雄編　昭和五	一	一〇一	三	洋中
眞宗學匠著述目錄　井上哲雄編　昭和五	一	一〇一	研眞	洋中
眞宗全書目錄　附、解題　妻木直良編　大正四	一	一〇一	三四	洋中
眞宗全書目錄　附、解題　妻木直良編　大正四	一	一〇一	三六	洋中
眞宗全書目錄　附、解題　妻木直良編　大正四	一	一〇一	研眞	洋中
眞宗本願寺派學匠著述目錄　前田慧雲　明治三四（本願寺派學事史ノ附錄）	合	一九五	一五	洋小
親鸞聖人展覽目錄　專修寺編　大正一五（高田派本山秘藏）	一	一〇一	研眞	洋小
御眞蹟				
正續眞宗全書部類目錄　板原圓敎　寫　大正八	一	一〇一	三七	洋中
本願寺集覽會總目錄　明治八　寫	一	一〇一	三〇	和中
本願寺集覽會總目錄	一	一〇一	二八	和中
本願寺展覽會目錄　高島屋編　昭和六	一	一〇一	三五	洋小
本山寶庫歷史參考目錄　寫	一	一〇一	研眞	和中
本山寶物解題　寫　（佛光寺造立奉加帖ト合綴）	合	一〇一	研眞	和中
本山寶物目錄　寫	一	一〇一	三七	洋小
本山寶物目錄	一	一〇一	三五	洋大
眞宗學匠著述目錄　井上哲雄編　昭和五	一	一〇一	三	洋中
淨典目錄　存覺　寫	一	一〇一	研眞	和中
淨土眞宗宗教典志　三卷　玄智編	一	一〇一	二九	和大
淨土眞宗宗教典志　三卷　玄智編　安永九（前田慧雲手澤本）	一	一〇一	研眞	和大
淨土眞宗宗教典志　三卷　玄智編　天明二	三	一〇一	研史	和大
眞宗學匠著述目錄　井上哲雄編　昭和五	一	一〇一	三三	洋中
聖教目錄　寫	一	一〇一	研史	和中
淨典目錄　存覺　寫	一	一〇一	研眞	和中
淨土眞宗宗教典志　三卷　玄智編	一	一〇一	二九	和大
淨土眞宗宗教典志　三卷　玄智編　安永九（前田慧雲手澤本）	一	一〇一	研眞	和大
淨土眞宗宗教典志　三卷　玄智編　天明二	三	一〇一	研史	和大
眞宗學匠著述目錄　井上哲雄編　昭和五	一	一〇一	三三	洋中
眞宗學匠著述目錄　井上哲雄編　昭和五	一	一〇一	三	洋中
眞宗全書目錄　附、解題　妻木直良編　大正四	一	一〇一	三四	洋中
眞宗全書目錄　附、解題　妻木直良編　大正四	一	一〇一	三六	洋中
眞宗全書目錄　附、解題　妻木直良編　大正四	一	一〇一	研眞	洋中
眞宗本願寺派學匠著述目錄　前田慧雲　明治三四（本願寺派學事史ノ附錄）	合	一九五	一五	洋小
親鸞聖人展覽目錄　專修寺編　大正一五（高田派本山秘藏）	一	一〇一	研眞	洋小
御眞蹟				
正續眞宗全書部類目錄　板原圓敎　寫　大正八	一	一〇一	三七	洋中
本願寺集覽會總目錄　明治八　寫	一	一〇一	三〇	和中
本願寺集覽會總目錄	一	一〇一	二八	和中
本願寺展覽會目錄　高島屋編　昭和六	一	一〇一	三五	洋小
本山寶庫歷史參考目錄　寫	一	一〇一	研眞	和中
本山寶物解題　寫　（佛光寺造立奉加帖ト合綴）	合	一〇一	研眞	和中
本山寶物目錄　寫	一	一〇一	三七	洋小
本山寶物目錄	一	一〇一	三五	洋大
龍谷大學圖書館編　和漢書分類目錄　（眞宗之部）　大正一五	一	一〇一	三五	洋大

		冊	分類	番號	裝釘
龍谷大學圖書館編（眞宗之部）大正一五	龍谷大學和漢書分類目錄	一	一〇一	研眞	洋大
龍谷大學圖書館編（眞宗之部）大正一五	龍谷大學和漢書分類目錄	一	一〇一	研史	洋大
稻葉昌丸 昭和七（宗學研究特輯號蓮如上人研究ノ內）	蓮如上人御文目錄	合	一三四三	研眞	洋中

一〇二 事彙

		冊	分類	番號	裝釘
	眞宗聖教に顯はれたる梵語講義及び八轉聲				
泉芳璟・南條文雄 共著	六合釋講義	一	一〇二一	研眞	和小
井上哲雄編 大正一五	眞宗僧名辭典	一	一〇二一	研眞	洋小
井上哲雄編 大正一五	眞宗僧名辭典	一	一〇二一	研眞	洋小
土屋詮教 明治三九（二版）	眞宗通鑑	一	一〇二一	研史	洋中
玄琛綱 寫	內典字鑑	一	一〇二一	研眞	洋中

一〇二一 辭書

		冊	分類	番號	裝釘
光本寬隆 昭和七（宗學研究特輯號蓮如上人研究ノ內）	御文流布本考	合	三四三	研眞	洋中

一〇二三 解題

		冊	分類	番號	裝釘
龍谷大學圖書館編（眞宗之部）大正一五	覺如上人筆解說 大須賀秀道 昭和六（高僧名著全集第二〇卷ノ內）	合	三〇三	研佛	洋小
仰譽師 昭和八 寫	教行信證解說 仰譽	一	一〇二三	研眞	和大
中井玄道	教行信證註疏解題	一	一〇二三	研眞	洋中
稻葉昌丸 明治二一	教行信證註疏解題	一	一〇二三	研眞	洋中
稻葉昌丸 昭和八	教典標目略頌	一	一〇二三	研眞	和小
稻葉昌丸 昭和八（諸版對校五帖御文定本ト合綴）	諸版對校五帖御文定本解說	合	一二三	研眞	洋中
伊藤義賢 昭和九	御眞筆淨土文類聚鈔發見記	二	〇一三	研眞	洋中
僧樸 寫（淨土雜錄ノ內）	菽麥私記	合	一〇九	研眞	和中
二卷 松野尾正顯 明治三六	眞宗教典問答	二	一〇二三	研眞	和中
可西大秀 昭和六	眞宗聖教解說	一	一〇二三	研眞	洋中
三一卷 標綠一卷 安政三（序）	校補眞宗法要典據	六	一〇二三	一三	和中
大原性實編 謄寫版	仰譽編、大慶增補、慶善拾遺、超然校補、慈空參攷 本派本願寺藏親鸞聖人眞蹟解題	一	一〇二三	研眞	和中
齋藤唯信 昭和五（高僧名著全集第六卷親鸞聖人編ノ內）	親鸞聖人著書解說	合	二〇三	研佛	洋小
（眞宗之部）前田慧雲 寫	本願寺大學林藏書署解題	一	一〇二三	一三	和中
岡崎正謙 昭和七（宗學研究特輯號蓮如上人研究ノ內）	蓮如上人撰述書目解說	合	一二四三	研眞	洋中

		冊	分類	番號	裝釘
峻諦 安政四	淨土眞宗名目圖	一	一〇三	八	和小
峻諦 寬政三	淨土眞宗名目圖 二卷	二	一〇三	七	和大
顯智 寫（御消息其他ト合綴）	淨土大名目	合	一一	研眞	和大
顯智 昭和六（續大正新脩大藏經第八三卷ノ內）	眞宗大名目	一	一〇三	九	和大
顯智	大名目	合	二〇三	八二	和大

一〇二四 類文

		冊	分類	番號	裝釘
二卷 日下痴龍編 明治一三	假名聖教法要類文	一	一〇四	一四	和中
傳、寬如（本派本願寺藏聖教古文書寫眞ノ內） 昭和八	經釋要文	合	〇三・三	研眞	寫眞
傳、寬如（本派本願寺藏聖教古文書寫眞原板ノ內） 昭和八	經釋要文	合	〇三・四	研眞	原板

一〇三 叢書全書

		冊	分類	番號	裝釘
前田慧雲編 寫（前田慧雲筆）二	含潤書屋宗要漫鈔		一〇三	研眞	和中

第一冊

梅洞由筆抄		我雲			
南河法譚續編抄		超然			
終南具疏大意		道振			

第二冊

教行證言餘論抄		大嚴			
教行信證會議襲石鈔		大嚴			
道鶴義意		興隆			
信心成施問答		護命・了嚴			
安樂集庵子錄玄談		慧雲			
十二禮纂江錄玄談		慧雲			
讀阿彌陀偈偈贊玄談		慧雲			
前田慧雲編 寫	宗要小品	四	一〇三	研眞	和中

第一冊

機法一體辨		善讓			
末灯鈔兩一念章		善讓			
安心決定鈔講說		善讓			
行信義		月珠			
行信辨		善讓			
行信辨返破		月珠			
行信評論記					

第二冊

六字釋講辨		讓善			
助正釋問		僧寂			
寒風夜話		僧叡			
釋異議		仰譽			

第三冊

卷頭讃筆記	善讓	大瀛	分類	番號	裝釘
開出三身章記	寶雲	大瀛	一	一〇三	五七	洋中
口傳鈔善惡二業章記	補天	大瀛			

第四冊

一心歸命要異辨		大瀛	分類	番號	裝釘
自督安心書〈寺社奉行所〉〈書上〉		大瀛	一	一〇三	五五	洋小
自督安心書〈御本山〉〈書上〉		大瀛	合	一〇三	七	洋小
三心ノ事信ト蝙ト ノ事		大瀛	一	一〇三	研眞	洋小
金剛錍釋難		大瀛	一	一〇三	研眞	洋小
一論廿九句相攝義		大瀛	二	一〇三	五八	洋小
論註宗體並五門說		道振	二	一〇三	西	洋中
信卷御字訓說		大瀛				

淨土眞宗聖典　鳥地大等編　昭和三

眞宗聖典　昭和五（昭和新纂國譯大藏經第一期宗典部第四卷）

昭和改訂眞宗聖典　濱口惠璋　昭和三

昭和新編眞宗聖典　中神文雄編　昭和四

眞宗聖典全書　後藤環爾編　大正一二（再版）

眞宗叢書　一三卷　眞宗叢書編纂所編　昭和二—六

眞宗叢書　眞宗叢書編纂所編　昭和二—六

第一卷

眞宗百論題集　上卷

第二卷

眞宗百論題集　下卷

第三卷

無量壽經會疏　一〇卷　峻諦
大無量壽經要解　三卷　法霖
無量壽經四十八願聞記　二卷　興隆

第四卷

第十八願弁記　四卷　曇龍
本願成就文一滯錄　觀阿
觀經述要　二卷　法霖
阿彌陀經聖淨決　二卷　法霖
阿彌陀經展持鈔　九卷　智還
阿彌陀經錄　僧樸

第五卷

易行品閑亭記　松島善讓
龍樹願往生禮讃偈錄　環中
淨土論啓蒙　慧海
往生論註要本決　五卷　道振
讃阿彌陀佛偈錄　二卷　慧雲
安樂集講錄　七卷　僧樸

玄義分講錄　月珠
序分義集解　二卷　月珠
定善義集解　月珠
散善義唯信決　二卷　道振

第六卷

法事讃甄解　七卷　僧樸
觀念法門甄解　五卷　僧鎔
往生禮讃甄解　五卷　僧樸
般舟讃甄解　五卷　柔遠
往生要集偏歸箋　僧叡
選擇本願念佛集戊寅記　四卷　僧朗

第七卷

教行信證頂戴錄　六卷　柔遠
本典仰信錄　八卷　東陽圓月

第八卷

本典一滯錄　二一卷　僧鎔
教行信證摘解　九卷ノ內前四卷　足利義山

第九卷

教行信證摘解　九卷ノ內後五卷　足利義山
淨土文類聚鈔鞏畑篇　五卷　道隱
愚禿鈔摸象記　六卷　義教
入出二門偈義疏　一卷　僧叡

第十卷

御文明燈鈔　一五卷　道隱
御文明燈鈔通關　二卷　道隆
五帖寶章綱要　二卷　鬼木洲
夏御文講話　利井鮮妙
領解文略解　泰嚴
領解文要解　曇龍
領解文講義　遠藤玄雄
淨土眞宗金剛錍　二卷　大瀛

別卷　前田和上集

宗秘目鈔　一二卷　前田慧雲
親鸞宗ノ教義及形體　二卷　前田慧雲
本願寺派學事史　前田慧慧

別卷　是山和上集

往生論註講義　二卷　是山惠覺
三帖和讃講義　三卷　是山惠覺

附錄

行信之辨　法霖
信行一念之事　僧鎔
大行義　大瀛
行一念義章　大瀛
信一念義章　大瀛
廟命錄　義諦
柴門玄話　僧叡
末燈鈔信行兩一念章聽記　性海
司教問答　曇龍
塞責辨　曇龍

竹窗閑話 大嚴
行信決疑辨 桑嚴
行信決擇篇 斷鎧
行卷兩一念猶存錄 善讓
行信兩一念義 月珠
行卷行一念章 宏遠
末燈鈔行信兩一念章戊戌記 鮮妙
應命略記 南溪
行信言上 南溪
再問答記 南溪
行信義 月珠
行信解 善讓
行信辨返破 月珠
摧破論 宜正
大行辨岐 潭月
導盲篇 圓月
大行義 圓月
行信問答 吐月・善讓
法門對話私記 吐月記
行信杞憂辨 善海
讀行信杞憂辨 圓月

眞宗叢書 一二卷 眞宗叢書編輯所編 昭和二—六 一三 一〇三 研眞 洋中

和語眞宗法彙 一 一〇三 五一 和大
一枚起請 領解文
眞宗安心決正消息

眞宗法要解說 本派宗學院編 謄寫 昭和九—(未完) 冊 一〇三 分類 六〇 番號 洋中 裝釘
第一輯 淨土三經往生文類 第二輯 尊號眞像銘文
第三輯 一念多念文意

眞宗法要解說 本派宗學院編 謄寫 昭和九—(未完) 一〇三 研眞 洋中

眞宗法要義概 履善 寫 一 一〇三 研眞 和中

眞宗法要十種聖教 梅村翠山校 明治一五 二 一〇三 研眞 和中
自然法爾 親鸞
唯信鈔議 如信
眞宗意得鈔 蓮如
因果鈔 存覺
信行一念鈔 蓮如
念佛往生義 蓮如
三身六義 覺如
本願信心鈔 存覺
肝要集 存覺
大綱御消息 存覺

聖典淨土眞宗 島地大等編 昭和三 一 一〇三 研眞 洋小

聖典眞宗講座 西谷順誓編 昭和五—六 三 一〇三 研眞 洋中
淨土三部經講話 教行信證講話
正信偈講話 淨土和讃講話
西谷順誓講演集 眞宗要義講演

華園文庫 華園御坊編 一 一〇三 五三 和中

闢邪小彙 六編 寫 六 一〇三 五六 和大

第一編
比牟禮之夢 無何有齋
鏡妖編 隨鹿樵炊
新久勢物語 二卷 無何有齋

第二編
斥異左券 寶洲一件聞糺文書
玄話 (法義玄話)

第三編 裂網新書 第一卷
他力願行章略辨 行範 諫議書慈空
諫議書略述 慈空

第四編 裂網新書 第二卷
戴諫記 行範 再諫書 慈空

第五編 裂網新書 第三卷
再諫議留答 行範 再戴諫記 行範
再拒諫記隨評 慈空

第六編 裂網新書 第四卷
再諫內評記 (再諫的答記) 行範
艸雙紙隨評 (再諫的答記隨評) 慈空
再戴附錄 行範 誡後一札 行範

一〇四 隨筆 全集

○隨筆

眞宗學苑談叢 附、本願寺勤王私志 學佛南針 前田慧雲 昭和二 一 一〇四 三一 洋中

眞宗學苑談叢 附、本願寺勤王私志 學佛南針 前田慧雲 昭和二 一 一〇四 三六 洋中

眞宗學苑談叢 附、本願寺勤王私志 學佛南針 前田慧雲 昭和五 一 一〇四 研眞 洋中

寒風夜話 僧叡 寫 (宗要小品第二冊ノ內) 合 一〇四 研眞 和中

甘露遺稿 慧雲 寫 二 一〇四 研眞 和中

功存抱痾隨筆 功存著 新道高明解註 昭和四 一 一〇四 研眞 洋小

風灣葦響 超然著 鷲尾得水編 昭和八 一 一〇四 三七 洋中

餘力隨筆 二卷 東陽圓月 明治一五 二 一〇四 研眞 和中

○全集

貫珠院遺稿 木津無庵編 昭和八 一 一〇四 三八 洋大

孤嶺集 弓波瑞明著 中村顯隆編 昭和七 一 一〇四 研眞 洋小
淨土教批判の檢討 六字釋述要
如來及淨土の觀念批判 眞俗二諦觀
念佛往生と信心往生 法話篇
眞宗教義と祈禱 年譜
詩歌篇

			冊	分類	番號	裝釘
是山和上小部集	是山惠覺	昭和二	一	一〇四	三三	洋中
本願成就文略解						
往生禮讚前序講錄						
一乘眞實の利益						
淨土眞宗						
如實修行						
親鸞聖人の御持言						
是山和上小部集	是山惠覺	昭和二	一	一〇四	三四	洋中
是山和上小部集	是山惠覺	昭和二	一	一〇四	研眞	洋中
實如上人小部集		明和九	一	一〇四	三三	和中
聞信鈔						
安心實德鈔						
女人最要集						
得聞遺稿	阿滿得聞	昭和五	二	一〇四	三三	和中
第一輯						
無量壽經要解						
第二輯						
一心相續略記						
異敎對話						
詩文和歌鈔						
蓮如上人小部集		明和九	一	一〇四	三五	和中
一乘眞實の利益	是山惠覺	昭和二	合	一〇四	三二	洋中
	（是山和上小部集ノ內）					
大洲鐵然師の手翰			一	一〇五一	六二	洋小
淨土眞宗開華法話	法住	寫	一	一〇五一	研眞	卷
岩船山如晴師御說聞書條々		二卷 寫	一	一〇五一	研眞	和中
願應寺御敎誡記錄		二卷 天保三 寫	二	一〇五一	研眞	和中
義山法語	足利義山	昭和二	一	一〇五一	五六	洋小
贈貴族女姓法語	超然	明治二〇	一	一〇五一	六〇	洋小
休々法語	辣善院法語ヲ見ヨ		一	一〇五一	研眞	洋小
敎誨と信仰	河野純孝（遺稿）	昭和四	一	一〇五一	五三	和中
郡別御敎示筆記		寫	一	一〇五一	六九	和大
高城家儀	履善	（文政七跋）				

一〇五　信仰・說話

一〇五一　法語訓誡

			冊	分類	番號	裝釘
扣門應諾	附、同行會合抄	專稱寺逃 寫	一	一〇五一		研眞 和中
五題名目典據	橘遠慶	明治二一	一	一〇五一	七〇	和小
三部要襟	寫		一	一〇五一	五八	和小
七箇條御敎示	德龍	寫	一	一〇五一	五五	和中
七里和上言行錄	濱口惠璋編	明治四五	一	一〇五一	五〇	洋中
自督鈔	東陽圓月（東陽越路調查錄ノ內）	昭和八	合	一〇五一	研眞	和中
宗敎的自覺と敎育	福島政雄	昭和四	一	一〇五一	七一	洋小
東派淨滿寺惠景擬講師法話	惠景文政六		一	一〇五一	七二	和中
自問自答	東陽圓月（東陽越路調查錄ノ內）	昭和八 寫	合	一〇五一	研眞	和中
眞宗信仰生活問答	雲山龍珠	昭和八	一	一〇五一	七一	洋小
眞宗安心正中錄	環中	寫	一	一〇五一	研眞	和中
眞宗安心法話集	大瀛 善譲著	明治二五	一	一〇五一	六八	洋小
眞宗學則聞書	二卷	僧鸞 寫	二	一〇五一	研眞	和大
菅瀨芳英清風法語	同和學園編	大正六	一	一〇五一	六六	洋小
祇園法語	大瀛	寫	一	一〇五一	研眞	和中
制法	僧鸞 寫	（僧約ト合綴）	合	一〇五一	研眞	和大
贈貴族女姓法語	超然	明治二〇	一	一〇五一	六〇	洋小
生ける宗敎	前田慧雲	昭和二	一	一〇五一	研眞	洋小
卽席文章			一	一〇五一	五一	和中
僧約附制法	僧鸞	寫	一	一〇五一	研眞	和大
陳善院法語	一名、休々法語	僧樓 明治一八	一	一〇五一	六七	洋小
南柯法語續編抄	鐵然	寫	合	一〇三	研眞	和中
	（前田慧雲筆）（合淵書屋宗要漫抄第一册ノ內）					
眞宗奇僧西村法劒師逸話附同師說敎集	井上哲雄編	昭和五	一	一〇五一	六四	洋小
日本監獄敎誨史	間野關門	明治三三	一	五一七・八三	三	洋小
如實修行	是山惠覺	昭和二（是山和上小部集ノ內）	合	一〇四	三三	洋中
女人敎誡	龍溫	寫	一	一〇五一	五三	和中
佛法力の不思議	是山惠覺（是山和上小部集ノ內）	昭和二	合	一〇四	三三	洋中
報恩	大內青巒	明治三一	一	一〇五一	五九	洋小
坊主敎誡	大含說	眞量記 寫	一	一〇五一	六五	和中
坊守敎諭	寫		一	一〇五一	研眞	和中
法話	道隱	寫（信願文際ト合綴）	一	一〇五一	研眞	和大
法話會筆記	昭和八 寫（東陽越路調查錄ノ內）		合	一〇五一	研眞	和中
涼堂反故	（眞宗安心手控ト同本）	義成著 一柳知成編 昭和二	一	一〇五一	研眞	和中

一〇五二　講說

		冊	分類番號	裝釘
廻向之義講話	石川舜台　昭和八	一	一〇五二 研眞	洋小
圓通院（赤松連城）講話	赤松照幢編　大正八	一	一〇五三	七二　洋小
往生淨土の意義	雲山龍珠著　井上哲雄編　昭和八	一	一〇五二	二八二　洋小
覺路（講演集）	前田慧雲　昭和六（前田慧雲全集第五卷ノ內）	合	二〇四二 研佛	洋中
歸命	西谷順誓　昭和二	一	一〇五二	六三　洋小
心の安住 菩提心を求むる道	南條文雄　昭和三	一	一〇五二	四四　洋小
最近眞宗大觀	「眞宗之世界」特輯號　昭和六	一	一〇五二 研眞	洋中
至純なる信仰	是山惠覺　昭和二（是山和上小部集ノ內）	合	一〇四	三二　洋中
思想と信仰	島地大等　昭和五	一	一〇五二 研眞	洋中
宗教的理性	金子大榮　大正一四	一	一〇五二 研眞	洋小
正信念佛講演集	梁瀨齊聖　昭和八	一	一〇五二 研眞	洋小
淨土眞宗	是山惠覺　昭和二（是山和上部集ノ內）	合	一〇四	三二　洋中
淨土眞宗	梅原眞隆　大正一一	一	一〇五二 研眞	洋小
淨土の觀念	金子大榮　昭和九（佛教大學講座ノ內）	一	二〇三	九一　洋中
淨土眞宗十三回忌 記念講義要錄	東陽眠龍編　昭和九	一	一〇五二 研眞	洋小
淨滿院の行信論の大要	雲山龍珠			
大無量壽經の宗教	豐水樂勝			
重誓偈講贊	永野龍猛			
親鸞聖人の涅槃論	杉紫朗			
稱念佛名の一譬	伊藤洞年			
タノムメスケタマヘに就て	松岡信忠			
序陳義	普賢　昭和九　寫	一	一〇五二	七〇　洋小
信仰と生活	高千穗徹乘　昭和六	一	一〇五二	五八　洋中
信仰問題	近角常觀　明治三七	一	一〇五二 研眞	洋小
淨土眞宗信仰問題	遠山諦觀　昭和四	一	一〇五二 研眞	洋小
眞宗	富士川游　大正一五（九版）	一	一〇五二 研眞	洋小
眞宗教理と政教大本	木村大見　大正五	一	一〇五二 研眞	洋中
眞宗講座	二卷　大河內了悟　昭和四	二	一〇五二 研眞	洋小
眞宗十講	杉紫朗　昭和五	一	一〇五二 研眞	洋小
眞宗俗問	足利義山　明治二三	一	一〇五二	七五　洋小
眞宗の教行信證	是山惠覺　昭和二（是山和上小部集ノ內）	合	一〇四	三一　洋中
眞宗の信仰と戲曲「出家とその弟子」	高楠順次郎　大正一一	一	一〇五二 研眞	洋小
眞宗門徒心得	伊藤義賢　昭和五	一	一〇五二	六九　洋小
眞宗門徒心得	伊藤義賢　大正一四	一	一〇五二 新眞	洋中
親鸞教徒の信仰	齋藤唯信　昭和七	一	一〇五二 研眞	洋小

親鸞教の現代的意義	遠山諦觀　大正一一	一	一〇五二	五七　洋小
親鸞教の現代的意義	遠山諦觀　昭和七（四版）	一	一〇五二 研眞	洋小
親鸞教の精髓	平田晉策　昭和二	一	一〇五二	六一　洋小
親鸞聖人	富士川游　大正一三	一	一〇五二 研眞	洋小
親鸞聖人及び其教	柏原祐義　昭和四	一	一〇五二	六六　洋小
親鸞聖人及び其教	柏原祐義　昭和四	一	一〇五二 研眞	洋小
親鸞聖人の御持言	最山惠覺　昭和二（是山和上小部集ノ內）	合	一〇四	三三　洋中
親鸞聖人の出現と思想	朝日融溪　大正一一	一	一〇五二	五六　洋小
親鸞聖人の信仰	脇谷撝謙　大正八	一	一〇五二 研眞	和小
親鸞聖人の正しい見方	大谷尊由　昭和七（親鸞聖人附錄）	合	一九六一	一三七　洋小
親鸞聖人の正しい見方	大谷尊由　昭和七（親鸞聖人附錄）	合	一九六二 研眞	洋小
聖戰今だけなは	佐々木憲德　昭和九	一	一〇五二	七五　洋小
草庵問答	南溪　文化八	一	一〇五二 研眞	和中
第一義諦	大谷光瑞　昭和二	一	一〇五二 研眞	洋小
力の生活	前田慧雲　昭和六（前田慧雲全集第五卷ノ內）	合	二〇四二 研佛	洋中
長生院演說記	智現　寫	二	一〇五二 研眞	和中
傳燈叢書 扇を開いて	多田鼎　昭和八	一	一〇五二 研眞	洋中
西谷順誓講演集	西谷順誓　昭和五—六（聖典眞宗講座第一一第一四號ノ內）	合	一〇三 研眞	洋中
日本精神と眞宗	西谷順誓　昭和九	一	一〇五二 研眞	洋小
如來と人との交涉	西谷順誓　昭和二	一	一〇五二 研眞	洋小
如來表現の範疇としての三心觀	曾我量深　昭和二	一	一〇五二 研眞	洋小
念佛往生と信心往生	弓波瑞明　昭和五	一	一〇五二	二七五　洋小
念佛往生と信心往生	弓波瑞明　昭和五	一	一〇五二 研眞	洋小
念佛往生と信心往生	弓波瑞明　昭和七（孤嶽集ノ內）	合	一〇四 研眞	洋小
白道	大原性實　昭和五	一	一〇五二	八八　洋小
佛教人生觀	前田慧雲　昭和六（前田慧雲全集第五卷ノ內）	合	二〇四二 研佛	洋中
佛教と人生	前田慧雲　大正八	一	一〇五二	六〇　洋小
佛教道德觀	附、信仰講話　薗田宗惠　大正三	一	二五九	一三三　洋小
佛とその眞理	前田慧雲　昭和六（前田慧雲全集第六卷ノ內）	合	二〇四二 研佛	洋中
佛法力の不思議	是山惠覺　昭和二（是山和上小部集ノ內）	合	一〇四	三三　洋中
本願の佛地	曾我量深　昭和八	一	一〇五二	七四　洋小
本願の佛地	曾我量深　昭和八	一	一〇五二 研眞	洋小
活修養	前田慧雲　昭和六（前田慧雲全集第七卷ノ內）	合	二〇四二 研佛	洋中

一〇五三　修養

			冊	分類	番號	裝釘
宮華制約	道隱	寫	一	一〇五三	研眞	和大
修道生活	竹田豐三郎	昭和六	一	一〇五三	三	洋小
修養の極致	前田慧雲	昭和六（前田慧雲全集第六卷ノ內）	合	二〇四二	研佛	洋中
定慧舍條約	僧朗	（嘉永三跋）	一	一〇五三	一三	和中
淨土眞宗學軌	憲然	寫	一	一〇五三	研東	和中
眞宗道德新編	前田慧雲	明治三三	一	一〇五三	二〇	洋小
禪榻茶話	前田慧雲	昭和六（前田慧雲全集第六卷ノ內）	合	二〇四二	研佛	洋中
道味一管	前田慧雲	昭和六（前田慧雲全集第六卷ノ內）	合	二〇四二	研佛	洋中
佛教思想講話	前田慧雲	大正一五	一	一〇五三	一九	洋小
前田慧雲師語錄	附、眞宗說略 井上哲雄編	昭和六	一	一〇五三	二三	洋小
教誨と信仰	河野純孝（遺稿）	昭和四	一	一〇五四	研眞	洋小

一〇五四 信仰感話

			冊	分類	番號	裝釘
一樹の陰	足利淨圓	大正一二	一	一〇五四	二六	洋小
信後相續歡喜嘆	明治九		一	一〇五四	二一	和中
行雲流水錄	岩澤敦善	昭和八（首卷ノ告白）	一	一〇五四	三七	洋小
孤獨者の合掌	西山松二著	毛利憲明編・昭和三	一	一〇五四	三七	洋小
こほろぎの私語	足立二	昭和四	一	一〇五四	四一	洋小
思想と信仰	島地大等	昭和三	一	一〇五四	研眞	洋小
死の宣告を受けて	安波勘八	大正一五	一	一〇五四	二九	洋小
思惟より信證へ	朝日融淺	昭和六	一	一〇五四	四三	洋小
眞宗二十信仰座談 八名家	補正庸編	昭和四	一	一〇五四	四〇	洋小
淨土眞宗信仰問答	遠山諦觀	昭和四	一	一〇五四	研眞	洋小
信を求むる者へ	前田慧雲	昭和六（前田慧雲全集第六卷ノ內）	合	二〇四二	研佛	洋中
信を行く施人	池山榮吉	昭和二	一	一〇五四	二六	洋小
信仰生々の記	野依秀市	昭和九	一	一〇五四	五一	洋小
信仰と化物	白山謙致	大正五	一	一〇五四	三〇	洋小
信仰の極致	東陰圓成	大正一五	一	一〇五四	二七	洋小
信仰夜話	足利淨圓	昭和二	一	一〇五四	三五	洋小
眞實の道	梅原眞隆	昭和七	一	一〇五四	四四	洋小
眞宗行者の友	柴田祖巖	明治二七	一	一〇五四	四八	洋小
信と生活	本城無心	大正一五	一	一〇五四	三四	洋小
信念の叫び	眞田增丸	大正一五	一	一〇五四	四七	洋小

			冊	分類	番號	裝釘
親鸞聖人の印象	藤原鐵乘	大正九	一	一〇五四	二四	洋小
親鸞聖人の宗教	和辻賞	大正一四	一	一〇五四	三三	洋小
樂しい人生	前田慧雲	大正四	一	一〇五四	二五	洋小
樂しい人生	前田慧雲（前田慧雲全集第七卷ノ內）	昭和六	合	二〇四二	研佛	洋中
道味小品	津木嶽城	昭和七	一	一〇五四	四六	洋小
念佛の親鸞	佐藤得聞（宗教と生活社叢書）	昭和三	一	一〇五四	三八	洋小
法悅錄	北村敎嚴	昭和三	一	一〇五四	三九	洋小
法霖臨末偈	拓本		二	〇三三・二	研眞	軸
道を求めて	朝日融淺	昭和八	一	一〇五四	四九	洋小
めひらきそむる魂	渡邊厥吉	昭和二	一	一〇五四	三五	洋小
聞法隨記	淨儀		一	一〇五四	二八	和中
蓮如上人	梅原眞隆	昭和五	一	一〇五四	四二	洋小
私の信仰	野依秀市	昭和六	一	一〇五四	四五	洋小
佛說阿彌陀經私考	寫	昭和七	一	一〇五五	一七三	和中
阿彌陀の生活	辻村二休	昭和九	一	一〇五五	一七四	洋小
一念歸命	法藏館編輯局編（現代布敎全書第三編）	昭和五	合	一〇五五	一六四	洋小
因緣聞記	寫（天明五年）		一	一〇五五	研史	和大
勸考本	栗津義圭	昭和九	一	一〇五五	一六八	和小
閑論	二卷 諦住	天明二	二	一〇五五	研眞	和中
機法一體	法藏館編輯局編（現代布敎全書第七編）	昭和六	合	一〇五五	一六四	洋小
敎導議	履善	嘉永元	一	一〇五五	一六五	和中
敎導記	履善	嘉永元	一	一〇五五	一六六	和中
現代說敎の眞髓	神子上惠了	昭和四	一	一〇五五	一五九	洋小
現代布敎全書	一二卷	法藏館編輯局編 昭和三	三	一〇五五	一六四	洋小
佛說阿彌陀經私考	寫	昭和七	一	一〇五五	一七三	和中
阿彌陀の生活	辻村二休	昭和九	一	一〇五五	一七四	洋小
一念歸命	法藏館編輯局編（現代布敎全書第三編）	昭和五	合	一〇五五	一六四	洋小

一〇五五 布敎

			冊	分類	番號	裝釘
因緣聞記	寫（天明五年）		一	一〇五五	研史	和大
勸考本	栗津義圭	昭和九	一	一〇五五	一六八	和小
閑論	二卷 諦住	天明二	二	一〇五五	研眞	和中
機法一體	法藏館編輯局編（現代布敎全書第七編）	昭和六	合	一〇五五	一六四	洋小
敎導議	履善	嘉永元	一	一〇五五	一六五	和中
敎導記	履善	嘉永元	一	一〇五五	一六六	和中
現代說敎の眞髓	神子上惠了	昭和四	一	一〇五五	一五九	洋小
現代布敎全書	一二卷	法藏館編輯局編 昭和三	三	一〇五五	一六四	洋小
第一編	二種深信		第二編	大家名說集		
第三編	一念歸命		第四編	大家講演集		
第五編	平生業成		第六編	婦人講演集		
第七編	機法一體		第八編	特殊布敎講演集		
第九編	佛凡一體					
親鸞聖人の印象	藤原鐵乘	大正九	一	一〇五四	二四	洋小
親鸞聖人の宗教	和辻賞	大正一四	一	一〇五四	三三	洋小
樂しい人生	前田慧雲	大正四	一	一〇五四	二五	洋小
樂しい人生	前田慧雲（前田慧雲全集第七卷ノ內）	昭和六	合	二〇四二	研佛	洋中
道味小品	津木嶽城	昭和七	一	一〇五四	四六	洋小
念佛の親鸞	佐藤得聞（宗教と生活社叢書）	昭和三	一	一〇五四	三八	洋小
法悅錄	北村敎嚴	昭和三	一	一〇五四	三九	洋小
法霖臨末偈	拓本		二	〇三三・二	研眞	軸
道を求めて	朝日融淺	昭和八	一	一〇五四	四九	洋小
めひらきそむる魂	渡邊厥吉	昭和二	一	一〇五四	三五	洋小
聞法隨記	淨儀		一	一〇五四	二八	和中
蓮如上人	梅原眞隆	昭和五	一	一〇五四	四二	洋小
私の信仰	野依秀市	昭和六	一	一〇五四	四五	洋小
眞宗御開山御傳記琵琶歌集	小林慈宗作歌 法紘作曲	大正一三	一	一〇五五	一五七	和小
眞宗御開山御傳記琵琶歌集 親鸞聖人	小林慈宗作歌 法紘作曲	大正一三	一	一〇五五	一五七	和小
三信御字訓勸錄	神子上惠了	寫	一	一〇五五	一七一	和中
佳蓮山鹿ヶ谷因緣談圖繪 安樂寺	町田憲雄	大正二	一	一〇五五	一六二	洋小
至純なる信仰	是山惠覺（是山和上小部集ノ內）	昭和二	合	一八四	三三	洋中
說敎必要釋敎題林和歌集	八卷	明治一四	四	一〇五五	一五五	和中
淨土勸化言々海	三卷	管原智洞	三	一〇五五	一五二	和大

	冊	分類	番號	裝釘
淨土勸化言々海（下卷缺）二卷 一名、淨土勸化文選 菅原智洞（上中）	二	一〇五五	一六一	和中
淨土勸化言々海（下卷缺）三卷 菅原智洞 上中	二	一〇五五	一六二	和中
信疑決判說教 木村徹量 昭和八（八版）	一	一〇五五	一七八	洋小
深廣師口授	一	一〇五五	一七二	和中
眞宗勸化訓蒙集 七卷 寶永六	二	一〇五五	一六〇	和大
親鸞聖人の御持言 是山惠覺 昭和二（是山和上小部集ノ内）	合	一〇四	三二	洋中
信力の活動 藥師寺晃照 大正一五	一	一〇五五	一六三	洋小
醒水扁亂題 雲晴寺 寫	一	一〇五五	一五四	和中
說法和歌資譚鈔 七卷 南溟校 元文元	七	一〇五五	一六七	和大
操觚隨意鈔（一名、正信偈隨意鈔）五卷 南溟 元文一	五	一〇五五	一五三	和大
大家講演集 法藏館編輯局編 昭和四（現代布教全書第四編）	合	一〇五五	一六四	洋小
大家名說集 法藏館編輯局編 昭和三（現代布教全書第二編）	合	一〇五五	一六四	洋小
傳導者の用意に就て 河崎顯了 昭和三	一	一〇五五	一五八	洋小
特殊布教講演集 安藤嶺丸等 昭和七（現代布教全書第八卷）		一〇五五	一六四	洋小
南無阿彌陀佛 都甲文雄	一	一〇五五	研眞	和小
二種深信 法藏館編輯局編 昭和五（現代布教全書第一編）	合	一〇五五	一六四	洋小
美談逸話辭典 三井品史 菅原法嶺共編 昭和八（布教百科大辭典第二卷）		二〇九九	三三三	洋中
布教界 沼法量編 大正四、一四—五六（自第一卷第一號至第一卷第一〇號第六號缺）	四	一〇八	一	洋小
最新布教法十講 小泉義照 昭和八	一	一〇五五	一六九	洋小
最新布教法十講 小泉義照 昭和八	一	一〇五五	三七〇	洋小
婦人講演集 法藏館編輯局編 昭和六（現代布教全書第六編）	合	一〇五五	一六四	洋小
平生業成 法藏館編輯局編 昭和五（現代布教全書第五編）	合	一〇五五	一六四	洋小
法劍師說教集 長谷川多聞聽記 昭和五（眞宗奇僧西村法劍師逸話附錄）	合	一〇五一	六四	洋小
宗教琵琶蓮如上人御傳記歌集 渥美契芳作歌 江頭法絃曲 大正一三	一	一〇五五	一五六	和小
六字釋法話 三卷 原口要蹊 明治二九	一	一〇五五	研眞	和小

一〇六 故實法式

○故實

	冊	分類	番號	裝釘
安永勘進目錄 超尊 寫	一	一〇六	五〇	和中
考信錄 玄智 寫	一	一〇六	四八	和中
考信錄 三卷 玄智 寫（卷一、二、三以下缺）	三	一〇六	五四	和中
實悟記（仰條々連々聞書及第一期記拔萃）昭和三（蓮如上人行實ノ内）	合	一一二三	二六	洋中
實悟舊記 昭和三（蓮如上人行實ノ内）	合	一一二三	二六	洋中
法衣史 花圓映澄 昭和二	一	一〇六	四九	洋中

○法式附法會葬式

	冊	分類	番號	裝釘
往生禮讚偈附般舟讚（勤行用）前田德水編 昭和八	一	一〇六	五六	摺小

重鐫正信偈和讚 附、五帖御消息讀法 安永二 一 一〇六 五二 和小

聲明集 近藤亮成譜 昭和八 五 一〇六 五七 洋小

唄讚譯語 寫 一 一〇六 研眞 和中

法式紀要 津村雅量編 昭和九 一 一〇六 五九 和中

法式紀要 津村雅量編 昭和九 一 一〇六 六〇 和中

法式紀要 津村雅量編 昭和九 一 一〇六 研眞 和中

本願寺作法之次第 附、山科御坊之事並ニ其時代之事 昭和三（蓮如上人行實ノ内） 合 一一二三 二六 洋中

本願寺派度式考 伊藤義賢 昭和七 一 一〇六 研眞 洋小

△法會

	冊	分類	番號	裝釘
一枚摺集 一〇葉 丁字書店等 文久元	一	〇二三・二	一	葉
慧燈大師御遠忌記念 中川幸次郎編 明治三一	一	一〇六	研眞	洋中
慶長九甲辰閏八月二日同年報恩講記 寫（了尊筆）	一	〇二二	四七三	和大
慶長三年大阪御坊法事記 寫	合	一〇六	研眞	和中
慶長九年八月十七日より顯如上人樣十三年忌御取越 寫	一	〇二二	四七七	和中
光佐宗主三百年忌追慕勸進歌	一	一〇六	研史	和大
御法會御行列之圖式 藤村佐助等 弘化五	一	一〇六	五八	和小
無量壽會 寫	一	一〇六	四六	和小
蓮如上人二十五年忌記錄 寫（永祿十三年教如上人御得度記ト合綴）	合	一九七一	八六	和大

△葬式

	冊	分類	番號	裝釘
順興寺實從葬禮並中陰記 兼俊 影寫	一	一〇六	研眞	和中
信受院證如上人御葬送中陰記 寫	一	一〇六	研眞	和中
佛光寺存海殯送記 寫（本善寺實孝葬中陰之記ト合綴）	合	一〇六	研眞	和中
本善寺實孝葬中陰之記並佛光寺存海殯送記 寫	一	一〇六	研眞	和中
蓮能尼葬中陰之儀式之御事 寫（永祿十三年教如上人御得度記ト合綴）	合	一九七一	八六	和大

一〇七 法規

	冊	分類	番號	裝釘
御本山法制 寫	一	一〇七	一五	和中
本派法規類纂 本派本願寺 大正一〇	一	一〇七	一七	洋小
本派法規類纂 本派本願寺 昭和五	一	一〇七	一六	洋小
本派法規類纂 本派本願寺（七版）	一	一〇七	一八	洋小
眞宗東派末徒必携	一	一〇七	研眞	洋小

一〇八 逐次刊行物

		冊	分類	番號	裝釘
宗學研究	宗學研究會編　昭和六	一	一〇八	研眞	洋中
傳統と得度	法藏館編　昭和九（法藏新年特大號）	一	一〇八	研眞	洋中

傳統編

眞宗の教主釋尊に就て	齋藤唯信				
眞宗に於ける善知識の意義	河野法雲				
實語の相承血脈	廣陵了賢				
次第相承の傳統に就て	花山大安				
三國七祖の相承に就て	稻葉敎山				
法然上人と親鸞聖人の傳統	岸本義導				
三代傳持の法門に就て	可西大秀				
傳統に於ける蓮如上人の地位	大須賀秀道				

得度編

佛敎に於ける出家得度の意義	柏原祐義				
眞宗に於ける得度の由來	井澤勝什				
御得度式道場並に御式の模樣	川島眞量				
親鸞聖人の得度	古賀制以智				
蓮如上人の得度	菅瀨徹照				
覺如上人の得度	沼法量				
源信僧都の得度	波佐谷順諦				
法然上人の得度	竹中慧照				
蓮如上人に就て	佐々木芳雄				
佛弟子の出家物語	泉芳璟				

奉讀篇

御得度式御書立を拜して	阿部慧水				
御得度式御書立を拜して	近藤純悟				
御得度式御書立を拜して	藤井信悟				
御得度式御書立を拜して	河邊賢雄				
御得度式御書立を拜して	西島研英				
布敎界（自第一卷第一號至第一卷第一〇號、第六號缺）	沼法量編　大正四—五	四	分類 一〇八	番號 一	裝釘 洋小

一〇九　雜書

大阪男女正定講名錄	信曉	一	一〇九	研眞	和中
覺夢訣	寫（傳綸夢告ノ四句ヲ評ス）	一	一〇九	研眞	和中
敎道新叢書	第一・二號　明治五（愛知新聞第二三號附錄ト合綴）	合	一〇九	研史	和中
御遣訓御請書	寫	一	〇三	四七四	和大
最近眞宗大觀	眞宗の世界社編　昭和六（「眞宗の世界」特輯）	一	一〇九	研眞	洋中
雜書見聞	寫	一	一〇九	一一	和中
集雜錄	西雲寫	一	一〇九	一三	和中
宗祖觀	大谷學士會編　明治四四	一	一〇九	九	洋中
聖德太子と念佛	雲山龍珠　大正一〇	一	一〇九	一〇	洋小
淨土雜錄	寫（文化三）當流本尊方便法身辨　法華念佛同時敎辨	一	一〇九	研眞	和中

眞宗本尊立像事	巧存	合	〇三・三	研史	寫眞
眞宗本尊解惑辨	法霖	合	〇三・四	研史	原板
十二光義	法霖	一	一〇九	一七	洋中
淨土論遊刃記	僧樸	一	一〇九	二	洋小
裂麥私記	傳源空	一	一〇九	研眞	洋中
興御書	源空	一	一〇九	二三	和中
一枚起請文		一	一〇九	一八	洋中
眞宗敎理と政敎大本	木村大見　大正六	二	一〇九	研眞	和中
眞宗雜記	寫	一	一〇九	一一	洋小
眞宗讀嘆告白文	江世　寫（正像末和讃科卜合綴）	合	一三六	一九八	和大
眞宗調査五題略辨	井上重孝編　明治一四	一	一〇九	研眞	和小
眞宗讀本	眞宗夏期學校編　昭和二	一	一〇九	一三	洋中
眞宗の哲學的意味	寺田彌吉　昭和二	一	一〇九	一四	洋小
信の意識の考察	源哲勝　昭和四	一	一〇九	一九	洋小
親鸞聖人の信念の底に流るゝ神ながらの道	曉鳥敏　昭和七	一	一〇九	二四	洋小
親鸞のはらわた	井上義光　昭和四	一	一〇九	三	洋小
親鸞のはらわた	井上義光　昭和四	一	一〇九	研眞	洋小
眞量雜記	眞量　寫	一	一〇九	和中	
眞量雜纂	眞量　寫	一	一〇九	二〇	和大
雜藏	藤井玄珠（自筆）寫	一	一〇九	研史	和小
僧樸師筆覺書	僧樸	合	〇三・三	研史	寫眞
僧樸師筆覺書	僧樸	合	〇三・四	研史	原板
內國布敎一覽	內國布敎總監部編　明治四五	一	一〇九	一七	洋中
本願寺物語	高島米峰　昭和六	一	一〇九	二	洋小
本願寺物語	高島米峰　昭和六	一	一〇九	研眞	洋中
無量壽經論	鳥尾得庵　明治一五	一	一〇九	二三	和中
立敎開宗	本願寺圓宗傳道部編　大正一一	一	一〇九	研眞	洋小

一一〇　聖敎

（淨土三部經及ビ七祖聖敎ハ一〇〇佛敎ヲ見ヨ）

一一一　宗祖撰述

○敎行信證（其名、顯淨土眞實敎行信證文類、又云、廣文類、又云、本典）

敎行信證	六卷　親鸞　寬永一三	八	〇三	二五八	和大
敎行信證	六卷　親鸞　明治四五（高田本）	一	一一	七一	和中
敎行信證	附、校異　親鸞　大正八	三	一一	五七	和小
敎行信證	親鸞　大谷派本願寺侍董寮編　大正一五	二	一一	一四	和小

			冊	分類	番號	裝釘	
教行信證	六卷　親鸞　昭和五（昭和新纂國譯大藏經第一期宗典部第四卷眞宗聖典ノ內）	合	二〇三	七七	洋小	文類	
教行信證	六卷　親鸞	二	二一	研眞	和大	文類	
教行信證	親鸞　昭和五（高僧名著全集第六卷親鸞聖人篇ノ內）	合	二〇三	研佛	洋小		
教行信證	六卷　親鸞　昭和六（續大正新脩大藏經第八三卷ノ內）	合	二〇三	八二	和大	愚禿	
教行信證奧書	存覺筆　昭和九撮影（常樂台所藏古聖教古文書類寫眞原板ノ內）	合	〇三・四	研眞	原板	愚禿	
教行信證御自釋	惠空編（前田惠雲手澤本）安永九　一	二一	研眞	和大		愚禿	
教行信證御釋	親鸞著　乘專筆　昭和九撮影（常樂台所藏古聖教古文書類寫眞ノ內）	合	〇三・三	研眞	寫眞	愚禿	
教行信證御釋	親鸞著　乘專編　昭和九撮影（常樂台所藏古聖教古文書類寫眞原板ノ內）	合	〇三・四	研眞	原板	愚禿	
顯淨土眞實教行證文類	中井玄道校　大正一三　二	二一	研眞	洋中		愚禿	

○文類聚鈔（具名、淨土文類聚鈔、又云、略文類、又云、略書）

淨土文類聚鈔	親鸞　寫（松島善譲科日附）	一	〇三・一	一四	軸	入	
淨土文類聚鈔	親鸞　伊藤義賢編　昭和八（祖典三書合本ノ內）	合	二一	七五	洋中	愚禿	
文類聚鈔	親鸞	一	二一	五六	和小	入	
文類聚鈔	親鸞　昭和六（續大正新脩大藏經第八三卷ノ內）	合	二〇三	八二	和大	入	
文類聚鈔	親鸞　昭和六（往還廻向文類ト合綴）	合	二一	研眞	和大	愚禿	
文類聚鈔	親鸞　昭和五（昭和新纂國譯大藏經第一期宗典部第四卷眞宗聖典ノ內）	合	二〇三	七七	洋小	入	
文類聚鈔	親鸞　昭和六（續大正新脩大藏經第八三卷ノ內）	合	二〇三	八二	和大	入	
文類聚鈔附御眞筆本淨土文類聚鈔發見記	伊藤義賢編　昭和九　コロタイプ	二	〇三	研眞	和中	入	

○入出二門偈（略云、二門偈）

入出二門偈	親鸞（文類聚鈔ト合綴）	合	二一	五六	和小	入	
入出二門偈	親鸞　寫	一	二一	六九	和大	入	
入出二門偈	親鸞（眞宗法憲本）	一	二一	七〇	和大	入	
入出二門偈	親鸞　伊藤義賢編　昭和八（祖典三書合本ノ內）	合	二一	五七	洋中	入	

○愚禿鈔（又云、二卷鈔）

愚禿鈔	二卷　親鸞　寫	二	〇三	六九	和中	愚禿	
愚禿鈔	親鸞　寫（利井鮮明科日附）	一	〇三・一	一六	軸	愚禿	
愚禿鈔	二卷　親鸞（文類聚鈔ト合綴）	合	二一	五六	和小	愚禿	
愚禿鈔	二卷　親鸞　昭和五（昭和新纂國譯大藏經第一期宗典部第四卷眞宗聖典ノ內）	合	二〇三	七七	洋小	愚禿	
愚禿鈔	二卷　親鸞　昭和六（續大正新脩大藏經第八三卷ノ內）	合	二〇三	八二	和大	愚禿	
愚禿鈔	親鸞　伊藤義賢編　昭和八（祖典三書合本ノ內）	合	二一	七五	洋中	愚禿	
愚禿鈔	二卷　親鸞　昭和五（高僧名著全集第六卷親鸞聖人篇ノ內）	合	二〇三	研佛	洋小	愚禿	
愚禿鈔	二卷　親鸞	一	二一	研眞	和大	愚禿	
愚禿鈔	二卷　親鸞（存覺筆常樂台古寫本影寫）	二	二一	研眞	和大	愚禿	
愚禿鈔	存覺筆　昭和二撮影	合	〇三・三	研眞	寫眞	愚禿	

入出二門偈	親鸞　昭和五（高僧名著全集第六卷親鸞聖人篇ノ內）	合	二〇三	研佛	洋小	入	
入出二門偈頌	親鸞　昭和五	合	二〇三	七七	洋小	入	
入出二門偈頌	親鸞　昭和六（續大正新脩大藏經第八三卷ノ內）	合	二〇三	八二	和大	入	
入出二門偈頌	親鸞　寫（往還廻向文類ト合綴）	合	二一	研眞	和大	入	
入出二門偈頌	親鸞　昭和九　影寫	一	二一	研眞	和大	入	
入出二門偈頌	親鸞　昭和六（大谷大學藏聖德寺本影寫本ヨリ轉寫ス）	一	二一	研眞	和大	入	
入出二門偈頌文	親鸞（法雲寺本影寫）	一	二一	研眞	和大	入	

○正信偈並和讃

正信偈淨土和讃	大阪　瀨戶物屋　正德三	一	二一	七二	和小	入	
ひらかな正信偈		合	〇三・三	研眞	寫眞	入	
ひらかな正信偈		合	〇三・四	研眞	原板	入	
△							
三帖和讃	親鸞　寫（室町末期）	三	〇二	二六一	和小	太	
淨土和讃	親鸞　昭和五（昭和新纂國譯大藏經第一期宗典部第四卷眞宗聖典ノ內）	合	二〇三	七七	洋小	解說	
淨土和讃	親鸞　昭和六（續大正新脩大藏經第八三卷ノ內）	合	二〇三	八二	和大	皇	
淨土和讃	親鸞　昭和五（高僧名著全集第六卷親鸞聖人篇ノ內）	合	二〇三	研佛	洋小	皇	
淨土和讃	親鸞　蘆寫　法雲寺本（往還廻向文類ト合綴）	合	二一	研眞	和大	皇	
親鸞聖人眞蹟和讃斷簡	（尾崎妙光寺藏）	合	〇三・三	研眞	寫眞	三	

○三經往生文類（具名、淨土三經往生文類）

高僧和讃	親鸞　昭和五（昭和新纂國譯大藏經第一期宗典部第四卷眞宗聖典ノ內）	合	二〇三	七七	洋小	高	
高僧和讃	親鸞　昭和六（續大正新脩大藏經第八三卷ノ內）	合	二〇三	八二	和大	高	
高僧和讃	親鸞　昭和五（高僧名著全集第六卷親鸞聖人篇ノ內）	合	二〇三	研佛	洋小	高	
正像末和讃	親鸞　昭和五（昭和新纂國譯大藏經第一期宗典部第四卷眞宗聖典ノ內）	合	二〇三	七七	洋小	正	
正像末和讃	親鸞　昭和六（續大正新脩大藏經第八三卷ノ內）	合	二〇三	八二	和大	正	
正像末和讃	親鸞　昭和五（高僧名著全集第六卷親鸞聖人篇ノ內）	合	二〇三	研佛	洋小	正	
皇太子讃	附、上宮太子御記　寫	一	二一	研眞	和中	皇	
皇太子聖德奉讃	（一一首）親鸞　昭和六（續大正新脩大藏經第八三卷ノ內）	合	二〇三	八二	和大	皇	
皇太子聖德奉讃	（七五首）親鸞　昭和六（續大正新脩大藏經第八三卷ノ內）	合	二〇三	八二	和大	皇	
太子奉讃	親鸞筆	合	〇三・三	研史	寫眞	太	
太子和讃	親鸞	合	〇三・三	研史	寫眞	太	
太子和讃	親鸞	合	〇三・四	研史	原板	太	
帖外和讃	藤永清澄編　昭和三	一	二一	六七	洋小	解說	

○三經往生文類

三經往生文類	親鸞　昭和五（昭和新纂國譯大藏經第一期宗典部第四卷眞宗聖典ノ內）	合	二〇三	七七	洋小		
三經往生文類	親鸞　昭和六（續大正新脩大藏經第八三卷ノ內）	合	二〇三	八二	和大		
三經往生文類	（異本）親鸞　昭和六（續大正新脩大藏經第八三卷ノ內）	合	二〇三	八二	和大		

淨土三經往生文類	親鸞（高田板）コロタイプ	一	一一	研眞	和中
淨土三經往生文類	（先啓筆） 親鸞	合	〇三・三	研史	寫眞
淨土三經往生文類	（先啓筆） 親鸞	合	〇三・四	研史	原板

○尊號眞像銘文

尊號眞像銘文	二卷 親鸞 昭和五	合	二〇三	七	洋小
尊號眞像銘文	（昭和新纂國譯大藏經第一期宗典部第四卷眞宗聖典ノ內）				
尊號眞像銘文	二卷 親鸞 昭和六（續大正新脩大藏經第八三卷ノ內）	合	二〇三	八二	和大
尊號眞像銘文	二卷（異本）親鸞 昭和六（續大正新脩大藏經第八三卷ノ內）	合	二〇三	八二	和大
尊號眞像銘文	二卷 親鸞 昭和五（高僧名著全集第六卷親鸞聖人篇ノ內）	合	二〇三	研佛	洋小
尊號眞像銘文	二卷 親鸞 昭和二	二	一一	研眞	和中
尊號眞像銘文	二卷 親鸞 昭和四	二	一一	研眞	和中

○一念多念證文

一念多念文意	寫（天明八）	一	一一	七	洋中
一念多念文意	親鸞 昭和五（昭和新纂國譯大藏經第一期宗典部第四卷眞宗聖典ノ內）	合	二〇三	七	洋小
一念多念文意	親鸞 昭和六（續大正新脩大藏經第八三卷ノ內）	合	二〇三	八二	和大
一念多念文意	親鸞 昭和五（高僧名著全集第六卷親鸞聖人篇ノ內）	合	二〇三	研佛	洋小
一念多念文意	親鸞（東本願寺本影寫）	一	一一	研眞	和中

○唯信鈔文意

唯信鈔文意	親鸞 昭和四（專修寺所藏宗祖眞蹟本コロタイプ複製）	一	一一	研眞	和中
唯信鈔文意	親鸞 昭和五（昭和新纂國譯大藏經第一期宗典部第四卷眞宗聖典ノ內）	合	二〇三	七	洋小
唯信鈔文意	親鸞 昭和六（續大正新脩大藏經第八三卷ノ內）	合	二〇三	八二	和大
唯信鈔文意	親鸞 昭和五（續大正新脩大藏經第八三卷ノ內）（異本）	合	二〇三	八二	和大
唯信鈔文意	親鸞 昭和五（高僧名著全集第六卷親鸞聖人篇ノ內）	合	二〇三	研佛	洋小
唯心鈔文意	親鸞（乘專筆）（原本毫攝寺藏）	合	〇三・三	研眞	寫眞
唯心鈔文意	親鸞（乘專筆）（原本毫攝寺藏）	合	〇三・四	研眞	原板
唯心鈔文意	親鸞（先啓筆）（東本願寺侍童寮藏）	合	〇三・三	研史	寫眞
唯心鈔文意	親鸞（先啓筆）（東本願寺侍童寮藏）	合	〇三・四	研史	原板

○末燈鈔

末燈鈔	親鸞 昭和五（昭和新纂國譯大藏經第一期宗典部第四卷眞宗聖典ノ內）	合	二〇三	七	洋小
末燈鈔	二卷 親鸞 昭和六（續大正新脩大藏經第八三卷ノ內）	合	二〇三	八二	和大
末燈鈔	親鸞 昭和五（高僧名著全集第六卷親鸞聖人篇ノ內）	合	二〇三	研佛	洋小

○御消息集

御消息	寫	一	一一	研眞	和中
御消息	其他 寫	十	一一	研眞	和大
御消息	寫	十	一一	研眞	和中
御消息古寫本	親鸞	合	〇三・三	研史	寫眞
御消息古寫本	親鸞 昭和八（本派本願寺藏聖教古文書寫眞原板ノ內）	合	〇三・四	研史	原板
御消息集	親鸞 昭和五（高僧名著全集第六卷親鸞聖人篇ノ內）	合	二〇三	研佛	洋小
御消息集成	足利宣正編 昭和八	一	一一	研眞	洋小
親鸞聖人御消息集	親鸞 昭和五（昭和新纂國譯大藏經第一期宗典部第四卷眞宗聖典ノ內）	合	二〇三	七	洋小
親鸞聖人御消息集	昭和六（續大正新脩大經第八三卷ノ內）	合	二〇三	八二	和大
親鸞聖人御消息斷簡		合	〇三・三	研眞	寫眞

○往還廻向文類

往還廻向文類	親鸞（法雲寺臨寫本）	一	一一	研眞	和中
往相廻向還相廻向文類	親鸞 昭和六（續大正新脩大藏經第八三卷ノ內）	合	二〇三	八二	和大
如來二種廻向文	親鸞 昭和六（續大正新脩大藏經第八三卷ノ內）	合	二〇三	八二	和大

○血脈文集

血脈文集	親鸞（歎異鈔講讀附錄）	合	二五	研眞	洋小

○其他

今御前の母への御消息	親鸞 昭和八（本派本願寺藏聖教古文書寫眞ノ內）	合	〇三・三	研眞	寫眞
今御前の母への御消息	親鸞 昭和八（本派本願寺藏聖教古文書寫眞原板ノ內）	合	〇三・四	研眞	原板
彌女譲狀	親鸞 昭和八（本派本願寺藏聖教古文書寫眞原板ノ內）	合	〇三・四	研眞	原板
自然法爾	梅村聖山校 明治二五（眞宗法要十種聖教ノ內）	合	一〇三	研眞	和中
宗祖大師御法語	東本願寺編纂課編 大正一三	一	一一	研眞	和小
親鸞聖人眞蹟	（讓渡すいや女事）	合	〇三・三	研眞	寫眞
親鸞聖人法話集	遠藤述郎 昭和二	十	一一	五	洋小
親鸞聖人法話集	眞蹟祖典三書合本 伊藤義賢編 昭和二（淨土文類聚鈔、愚禿鈔、入出二門偈頌）	一	一一	五	洋中
尊號偈	寫（御消息ト合綴）	合	一一	研眞	和中
ひたちの人々への御消息	親鸞 昭和八（本派本願寺藏聖教古文書寫眞ノ內）	合	〇三・三	研眞	寫眞
ひたちの人々への御消息	親鸞 昭和八（本派本願寺藏聖教古文書寫眞原板ノ內）	合	〇三・四	研眞	原板
彌女譲狀	親鸞 昭和八（本派本願寺藏聖教古文書寫眞ノ內）	合	〇三・三	研眞	寫眞

一一二　歷代撰述

一一二一　覺如撰述

○口傳鈔

口傳鈔	三卷 覺如 寫（康永三）	三	〇二	二六〇	和小
口傳鈔	三卷 覺如 昭和六（續正新脩大藏經第八三卷ノ內）	合	二〇三	八二	和大

		冊	分類	番號	裝釘
口傳鈔	三卷　覺如（聖空筆）寬保三寫	一	一二三	研眞	和中
口傳鈔	三卷　覺如　昭和六（高僧名著全集第一〇卷覺如上人篇ノ內）	合	二〇三	研佛	洋小
○執持鈔					
執持鈔	覺如　昭和六（續大正新脩大藏經第八三卷ノ內）	合	二〇三	八二	和大
執持鈔	覺如（淨興寺本影寫）	一	一二三	研眞	和大
執持鈔	覺如　昭和六（高僧名著全集第一〇卷覺如上人篇ノ內）	合	二〇三	研佛	洋小
執持鈔奧書		合	〇三・三	研眞	寫眞
○願々鈔					
願々鈔	覺如　昭和六（高僧名著全集第一〇卷覺如上人篇ノ內）	合	二〇三	研佛	洋小
○最要鈔					
最要鈔	覺如	一	一二三	研眞	和中
最要鈔	覺如　昭和六（高僧名著全集第一〇卷覺如上人篇ノ內）	合	二〇三	研佛	洋小
○本願鈔					
本願鈔	覺如　貞享四	一	一二三	九	和大
本願鈔	覺如　昭和六（高僧名著全集第一〇卷覺如上人篇ノ內）	合	二〇三	研佛	洋小
○出世元意					
出世元意	覺如　昭和六（高僧名著全集第一〇卷覺如上人篇ノ內）	合	二〇三	研佛	洋小
○改邪鈔		冊	分類	番號	裝釘
改邪鈔	二卷　覺如　昭和六（高僧名著全集第一〇卷覺如上人篇ノ內）	合	二〇三	研佛	洋小
○報恩講式	（一本作報恩講私記）				
報恩講式	覺如　昭和六（續大正新脩大藏經第八三卷ノ內）	合	二〇三	八二	和大
○敬白文					
覺如上人敬白文	覺如　昭和六（高僧名著全集第一〇卷覺如上人篇ノ內）	合	二〇三	研佛	洋小
○拾遺古德傳					
拾遺古德傳繪詞	九卷　覺如　昭和六（高僧名著全集第一〇卷覺如上人篇ノ內）	合	二〇三	研佛	洋小

一一二三　存覺撰述

存覺上人加點大經奧書	存覺　昭和八撮影（本派本願寺藏聖教古文書寫眞ノ內）	合	〇三・三	研眞	寫眞
存覺上人加點大經奧書	存覺　昭和八撮影（本派本願寺藏聖教古文書原板ノ內）	合	〇三・四	研眞	原板
六要鈔ハ一一二三一教行信証釋ヲ見ヨ					
○眞要鈔					
淨土眞要鈔	二卷　存覺　昭和六（續大正新脩大藏經第八三卷ノ內）	合	二〇三	八二	和大
○諸神本懷集					
諸神本懷集	二卷　存覺　古寫	二	〇二二	一九	和中
○破邪顯正鈔					
破邪顯正鈔	三卷　存覺　昭和六（高僧名著全集第一〇卷存覺上人篇ノ內）	合	二〇三	研佛	洋小
○決智鈔					
決智鈔奧書	（原本、毫攝寺藏）	合	〇三・三	研眞	寫眞
決智鈔奧書	（原本、毫攝寺藏）	合	〇三・四	研眞	原板
○步船鈔					
步船鈔	上卷　存覺	一	一二三	一三	和大
○顯名鈔					
顯名鈔	存覺　昭和六（高僧名著全集第一〇卷存覺上人篇ノ內）	合	二〇三	研佛	洋小
○存覺法語					
存覺法語	昭和六（高僧名著全集第一〇卷存覺上人篇ノ內）	合	二〇三	研佛	洋小
○嘆德文					
歎德文	存覺　昭和六（續大正新脩大藏經第八三卷ノ內）	合	二〇三	八二	和大
○御文章					
御加へ御文章	蓮如（證如開版）	一	一二三	研眞	和大
御文	五帖　蓮如　昭和五（昭和新纂國譯大藏經第一期宗典部第四卷眞宗聖典ノ內）	合	二〇三	七七	洋小
五帖一部御文章	蓮如　寬文八（寂如上人開版）	五	〇三	七二	和大
五帖御文	五卷　蓮如　昭和五（高僧名著全集第二三卷蓮如上人篇ノ內）	合	二〇三	研佛	洋小
五帖御文定本	諸版對校　稻葉昌丸編　昭和八	一	一二三	三四	洋中
五帖御文定本	諸版對校　稻葉昌丸編　昭和八	一	一二三	研眞	洋中
御文章	蓮如　文化八　寫（五帖目數通）	一	一二四	一七	和大
御文章	蓮如　（五帖一部）抽玉	一	一二三	三二	和小
御文章	蓮如　（良如署名）	一	〇三	二五九	和大
御文章	蓮如　寫（文明七、實如等）（二ノ二二、五ノ一三）	一〇二・一		三三	卷
御文章	蓮如（實如等）	合	〇三・三	研眞	寫眞
白骨の御文章	蓮如　昭和五（國民思想叢書佛教篇上ノ內）	合	〇三・四	研眞	原板
蓮如上人御文	五卷　圓如（光融）編　昭和六（續大正新脩大藏經第八三卷ノ內）	合	〇八二	三	洋中
△夏御文章	蓮如（佛說無量壽佛名號利益大事因緣經ト合綴）	合	二〇三	八二	和大
		合	二一五	研眞	和小

一一二三　蓮如撰述

夏御文章	蓮如　寫（御俗姓御文章ト合綴）	冊	一二三	裝釘	和大
御紀行御文	蓮如　昭和五（高僧名著全集第一三卷蓮如上人篇ノ內）	合	二〇三	研佛	洋小
御帖外御文章	蓮如　寫（御俗姓御文章ト合綴）	合	一二三	研眞	和大
御俗姓御文	蓮如　昭和六（續大正新脩大藏經第八三卷ノ內）	合	二〇三	研佛	和大
御俗姓御文章（夏御文章）	蓮如　寫	一	一二三	研眞	和大
御俗姓御文章	附、夏御文章御帖外御文章　蓮如　寫	一	一二三	研眞	和大
御普請御文	蓮如　昭和五（高僧名著全集第一四卷蓮如上人篇ノ內）	合	二〇三	研佛	洋小
帖外御文	寫（御代々善知識樣御書ノ寫ト合綴）	合	一九七一	研眞	和中
帖外御文	一通　蓮如　寫（江洲中郡番方講ニ下サレシ御代々善知識樣御書之寫ト合綴）	合	一二三九	研眞	和大
帖外御文	蓮如　天保五	一	一二三	研眞	和大
帖外御文	大正一三撮影	合	〇二三・三	研眞	寫眞
帖外御文	大正一三撮影	合	〇二三・四	研眞	原板
帖外御文	蓮如　昭和（五高僧名著全集第三卷蓮如上人篇ノ內）	合	二〇三	研佛	洋小
帖外御文	大正一三　寫	一	一二三	研史	和中
帖外御文	大正一三撮影	合	〇二三・三	研史	寫眞
帖外御文	蓮如　寫	一	一二三	研史	和中
帖外御文	寫（御代々善知識樣御書之寫ト合綴）	一	一二三	研眞	和小
眞宗帖外御文	明治二五				

信證院御消息	（堅田本願寺藏）	冊	一二三	裝釘	和大
女房衆へ被參候御文	蓮如　實悟筆（大阪府北河內郡門眞村願得寺）	合	〇二三・三	研眞	寫眞
山科御再建成就御書	信慧院　法如　影寫	一	一二三	研眞	和大
吉崎御下向御形見御書	文如　寬政元　影寫	一	一二三	研佛	和大
蓮如上人消息文	（近江、北脇嘉兵衞氏藏）	合	〇二三・三	研史	寫眞
蓮如上人眞蹟御消息		合	〇二三・三	研眞	寫眞

○領解文

領解文	（和讃眞宗法彙ノ內）	合	一〇三	五一	和大
領解文	蓮如	一	一二三	研眞	葉
領解文附、離山狀	蓮如	一	一二三	一三	和大

○御一代記聞書　並法語

蓡玄記	昭和三（蓮如上人行實ノ內）	合	一二三	二六	洋中
蓡玄聞書	附、蓮如上人御往生之奇瑞　秃氏祐祥編　大正一三（蓮如上人法語集ノ內）	合	一二三	三〇	和中
空善記	附、御兄弟中申定條々　昭和三（蓮如上人行實ノ內）	合	一二三	二六	洋中
空善聞書	秃氏祐祥編　大正一三（蓮如上人法語集ノ內）	合	一二三	三〇	和中

蓮如上人御自言	空善　明治九	一	一二三	研眞	和小
播州法專坊空善日記	大正一三　寫	合	一二三	研史	和大
昔物語記	昭和三（蓮如上人行實ノ內）	合	一二三	一六	洋中
山科連署記	明治九（空善日記ト合綴）	合	一二三	研眞	和小
蓮如上人御物語次第	蓮悟記　大正一三（蓮如上人法語集ノ內）	合	一二三	三〇	和中
蓮如上人行實	稻葉昌丸編　昭和三	一	一二三	一六	洋中
	空善記　附、御兄弟中申定條々　蓮淳記				
	實悟舊記				
	實悟記（仰條々連々聞書及御一期記拔萃）				
	本願寺作法之次第　昔物語記				
	蓡玄記　日野一流系圖				
	大谷一流系圖　下間家系圖				
	蓮如上人御一代記聞書之研究　稻葉昌丸				
蓮如上人御一代記聞書	昭和六（續大正新脩大藏經第八三卷ノ內）	合	二〇三	八二	和大
蓮如上人御一代聞書		二	一二三	三一	和大
蓮如上人御一代聞書		二	一二三	研眞	和大
蓮如上人御一代記聞書	二卷　昭和五（高僧名著全集第一三卷蓮如上人篇ノ內）	合	二〇三	研佛	洋小

蓮如上人之御自言	寫	一	一二三	二九	和大
蓮如上人御若年ノ砌ノ事	蓮淳記　大正一三（蓮如上人御一代記聞書ノ內）	合	一二三	三〇	和中
蓮如上人御法語	蓮如　寫	一	一二三	二五	和中
蓮如上人御遺言	蓮應記　大正一三（蓮如上人法語集ノ內）	合	一二三	三〇	和中
蓮如上人法語集	附、解說、秃氏祐祥編　大正一三	一	一二三	三〇	和中
	空善聞書				
	蓮如上人御物語次第　蓮悟記				
	蓡玄聞書附、蓮如上人御往生之奇瑞　蓮應記				
	蓮如上人御若年ノ砌ノ事　蓮淳記				
	蓮如上人御遺言				
蓮如上人法語集	蓮如　大正一三　秃氏祐祥編	一	一二三	研史	和中

一一二九　歷代消息

一家中御書	寫	一	一二九	研眞	和中

高祖六百回御遠忌御書寫　廣如　寫　一冊　二一九　研史　和大
廣如上人消息　一　二一九　三一　和中
顯如上人御書留　寫　二　二一九　研眞　和中
顯如上人御代文書　寫（證如上人御一周忌より御法事次第）　一　二一九　研眞　和中
顯如上人文案　寫　一　二一九　研眞　和中
顯如上人文書纂　寫　一　二一九　研眞　和中
江州中郡番方御代々善知識様御書之寫　寫　一　二一九　二元　和大
講二下サレシ
御書　寫　一　二一九　研眞　和大
御代々御消息集　寫（一念歸命略辨ト合綴）　合　一五〇一　二八九　和中
准如上人御消息　准如　昭和九撮影（常樂台所藏古聖教古文書類寫眞ノ内）　合　〇三・三　研眞　寫眞
准如上人御消息　准如　昭和九撮影（常樂台所藏古聖教古文書類寫眞原板ノ内）　合　〇三・四　研眞　原板
消息抄　寫　一　二一九　研眞　和中
證如上人消息　合　〇三・三　研眞　寫眞
證如上人消息　合　〇三・四　研眞　原板
祖師祥忌告諭書　寫　一　二一九　研史　和中

一一三　作者未詳　眞僞未決

○作者未詳　二卷　昭和六（續大正新脩大藏經第八三卷ノ内）

安心決定鈔　合　二〇三　八二　和大

安心決定鈔　明治二一　一　二一三　研眞　和小
安心決定鈔　寫　合　二〇三　一一三　研眞　和中
歎異鈔　昭和五（昭和新纂國譯大藏經第一期宗典部第四卷眞宗聖典ノ内）　合　二〇三　七七　洋小
歎異鈔　昭和六（續大正新脩大藏經第八三卷ノ内）　合　二〇三　八三　和大
歎異鈔　昭和七（Tannisho ト合綴）　合　一一三　八八　洋小
歎異鈔　昭和七（Tannisho ト合綴）　合　一一三　八九　洋小
歎異鈔　昭和七（Tannisho ト合綴）　合　一一三　九〇　洋小
歎異鈔　（歎異鈔講讃附錄）　合　一一三　研眞　洋小
歎異鈔　寫　一　一一三　研眞　和中
歎異鈔　昭和五（高僧名著全集第六卷親鸞聖人篇ノ内）　合　二〇三　研佛　洋小
歎異鈔　昭和七（Tannisho ト合綴）　合　一一三　研國　洋小
歎異鈔　昭和七（Tannisho ト合綴）　合　一一三　研支　洋小
歎異鈔　昭和七（Tannisho ト合綴）　合　一一三　研英　洋小
歎異鈔　昭和七（Tannisho ト合綴）　一　一一三　八八　洋小
Tannisho　附、歎異鈔　昭和七　Fujimoto, R. *tr.* xix+41 p.
Tannisho　附、歎異鈔　昭和七　Fujimoto, R. *tr.* xix+41 p.　一　一一三　八九　洋小
Tannisho　附、歎異鈔　昭和七　Fujimoto, R. *tr.* xix+41 p.　一　一一三　九〇　洋小
因果鈔　梅村翠山校　明治一五（眞宗法要十種聖教ノ内）　合　一〇三　研眞　和中
蓮如上人勸化大旨　傳、蓮如　寫　一　一一三　八〇　和中

Tannisho　附、歎異鈔　昭和七　Fujimoto, R. *tr.* xix+41 p.　一　一一三　研眞　洋小
Tannisho　附、歎異鈔　昭和七　Fujimoto, R. *tr.* xix+41 p.　一　一一三　研佛　洋小
Tannisho　附、歎異鈔　昭和七　Fujimoto, R. *tr.* xix+41 p.　一　一一三　研支　洋小
Tannisho　附、歎異鈔　昭和七　Fujimoto, R. *tr.* xix+41 p.　一　一一三　研眞　洋小
Tannisho　附、歎異鈔　昭和七　Fujimoto, R. *tr.* xix+41 p.　一　一一三　研國　洋小
Tannisho　附、歎異鈔　昭和七　Fujimoto, R. *tr.* xix+41 p.　一　一一三　研英　洋小
法語　寫（彼岸記諸文集、安心決定鈔、口傳鈔、四十八願得名、存覺法語）　一　一一三　六八　和大

○眞僞未決

赤尾道宗廿一ケ條　實如　安永二（實數ト合綴）　合　一一三　八六　和大
一心歸西鈔　傳、存覺　一　一一三　八四　和大
因果鈔　梅村翠山校　明治一五（眞宗法要十種聖教ノ内）　合　一〇三　研眞　和中
蓮如上人勸化大旨　傳、蓮如　寫　一　一一三　八〇　和中

書名	冊	分類	番號	裝釘
肝要集 梅村翠山校 明治一五（眞宗法要十種聖教ノ内）	合	一〇三	研眞	和中
口稱往生門 傳、親鸞 寫	一	一一三	研眞	和中
藏外 眞宗法要 古德傳遺事 眞宗法要古德傳遺事ヲ見ヨ				
三身六義 梅村翠山校 明治一五（眞宗法要十種聖教ノ内）	合	一〇三	研眞	和中
實教 安永二	一	一一三	八六	和大
自要集 定專 昭和六（續大正新脩大藏經第八三卷ノ内）	合	二〇三	八二	和大
淨土眞宗選要鈔 傳、蓮如 元祿四	一	一一三	七五	和大
信行一念鈔 梅村翠山校 明治一五（眞宗法要十種聖教ノ内）	合	一〇三	研眞	和中
眞宗意得鈔 梅村翠山校 明治一五（眞宗法要十種聖教ノ内）	合	一〇三	研眞	和中
眞宗教化集 覺如 正德六	一	一一三	二六	和大
眞宗血脈傳來鈔	一	一一三	八五	和大
眞宗血脈傳來鈔 寫	一	一一三	八三	和大
眞宗授要編 教名編 寫 安政四	一	一一三	九一	和中
眞宗公說 寫	一	一一三	八一	和中
眞宗法要古德傳遺事 寫	一	一一三	七八	和大
眞宗要文 寫	一	一一三	研眞	和中
眞淨二教論 寫 二卷（上卷缺）	一	一一三	研眞	和中
眞影銘文集 三葉 傳、親鸞 昭和八（桑子妙源寺藏聖教寫眞ノ内）	合	〇二三・三	研眞	寫眞
親鸞聖人謙下狀 山邊通輔編 大正一四	一	一一三	研眞	和中
他力信心要義鈔 傳、蓮如 享保四	一	一一三	七七	和大
念佛往生義 梅村翠山校 明治一五（眞宗法要十種聖教ノ内）	合	一〇三	研眞	和中
辨述名體鈔 傳、存覺 昭和二撮影	合	〇二三・三	研眞	寫眞
辨述名體鈔 傳、存覺（常樂台古寫本影寫）	一	一一三	研眞	和大
本願寺開山上人御遺書 要文五箇條 文化九 寫	一	一一三	研眞	和中
本願鈔 傳、親鸞 貞享四（覺如ノ本願鈔トハ別）	一	一一三	七九	和大
本願成就聞書 古寫	一	〇二三	四九八	和小
本願信心鈔 梅村翠山校 明治一五（眞宗法要十種聖教ノ内）	合	一〇三	研眞	和中
唯信鈔議 梅村翠山校 明治一五（眞宗法要十種聖教ノ内）	合	一〇三	研眞	和中
蓮如上人九十箇條 傳、蓮悟	一	一一三	八七	和大
蓮如上人九十箇條 傳、蓮悟 寫	合	一二四三	一三二	和大

一一四 諸派聖教

一一四一 大谷派

書名	冊	分類	番號	裝釘
教如上人消息集 大谷派宗史編修所編 昭和八	一	一一四一	二	洋中
教如上人御消息集 大谷派宗史編修所編 昭和八	一	一一四一	研史	洋中
宣如上人御消息集 大谷派宗史編修所編 昭和九	一	一一四一	三	洋中

一一四二 高田派

書名	冊	分類	番號	裝釘
顯正流義鈔 二卷 眞慧 昭和六（續大正新脩大藏經第八三卷ノ内）	合	二〇三	八二	和大
顯正流義鈔 二卷 眞慧 正德四	一	一一四二	研眞	和大
御書 卷第四 寬文（一名、高田御書）	一	一一四二	七五	和大
平生用心鈔 圓遵 明治二七	一	一一四二	六	和小
平生要心鈔 圓遵 明治二七	一	一一四二	研眞	和小

一一四三 興正寺派

書名	冊	分類	番號	裝釘
顯眞實要義鈔 法高（淨土法門見聞鈔ト合綴）	合	一一四三	研眞	和小
淨土法門見聞鈔 附、顯眞實要義鈔、源海本寂上人御消息	一	一一四三	研眞	和小
眞宗安心決正消息（和語眞宗法彙ノ内）	合	一〇三	五二	和大
法高上人御消息集 興正寺編 昭和二（本寂上人御消息全集ノ附錄）	合	一一四三	研眞	洋中
本寂上人御消息（淨土法門見聞鈔ト合綴）	合	一一四三	研眞	和小
本寂上人御消息全集 附、法高上人御消息集 興正寺編 昭和二	一	一一四三	二	洋中
本寂上人御消息全集 附、法高上人御消息集 興正寺編 昭和二	一	一一四三	研眞	洋中

一一四四 佛光寺派

書名	冊	分類	番號	裝釘
還相廻向聞書 了海 寫	一	一一四四	研眞	和中
還相廻向聞書 了海 影寫	一	一一四四	研眞	和中
算頭錄 了源 昭和九（了源上人の研究と合綴）	合	一九六二	研眞	和中
十八願成就御釋 了源 昭和九（了源上人の研究と合綴）	合	一九六二	研眞	和中

一一四五 木邊派

書名	冊	分類	番號	裝釘
安心章（錦織寺） 元祿	一	一一四五	研眞	和大

一二四八 誠照寺派

書名	冊	分類	番號	裝釘
安心略解 秀誠 寫	一	一一四八	研眞	和大

一二〇 註疏

一二一 經部

一二一一 淨土三部經通釋

		冊	分類	番號	裝釘
淨土三經觀	前田慧雲 昭和六（前田慧雲全集第四卷ノ内）	合	二〇四二	研佛	洋中
口語全譯 淨土三部經	江部鴨村譯 大正九	一	一二一一	一三	洋小
意譯冠導 淨土三部經	毛利憲明編 大正一四（引用聖教列擧要文諸譯對照）	一	一二一一	三一	洋小
新譯 淨土三部經附勝鬘經	岩野眞雄譯 昭和二	一	一二一一	二七	洋小
淨土三部經講義	柏原祐義 昭和七（大藏經講座第二卷）	合	二〇三	八八	洋中
淨土三部經講義	佛教學會 昭和二	一	一二一一	研眞	洋中
淨土三部經講義	勝山善讓 昭和八	一	一二一一	研眞	洋中
淨土三部經講話	西谷順誓 昭和八（聖典眞宗講座ヲ分出製本セシモノ）	一	一二一一	研眞	洋中
淨土三部經總攬	富田貫了 大正一五	一	一二一一	二五	洋小
淨土三部經總攬	富田貫了 大正一五	一	一二一一	研眞	洋小
淨土三部經要旨	鈴木法琛 大正一三	一	一二一一	二六	洋中
親鸞聖人の三經觀	梅原眞隆 昭和七	一	一二一一	三〇	洋小
標註淨土三部經	稻葉一道編 明治一一	一	一二一一	二八	和小
標註淨土三部經	稻葉一道編 明治一一	一	一二一一	二九	和小

一二一二 無量壽經釋

○分科

無量壽經科玄概	西吟	一	一二一二	研眞	和大

○通釋

大本知影錄	月珠說 恒順記 寫	三	一二一二	研眞	和中
大無量壽經講義	雲山龍珠 昭和二	一	一二一二	一四六	洋中
大無量壽經講義	雲山龍珠 昭和二	一	一二一二	研眞	洋中
大無量壽經釋の宗義	曾我量深	一	一二一二	一四九	洋中
大無量壽經諸註閱箋	（題簽、大經私考）三卷 寫	四	一二一二	研眞	和大
大無量壽經大意	前田慧雲 明治二四	一	一二一二	一三七	洋小
大無量壽經大意	前田慧雲 昭和六（前田慧雲全集第七卷ノ内）	合	二〇四二	研佛	洋中
大無量壽經の概要	金子大榮 昭和五	一	一二一二	一五五	洋小
大無量壽經の概要	金子大榮 昭和五	一	一二一二	研眞	洋小
大無量壽經要解	三卷 法霖 昭和四（眞宗叢書第三卷ノ内）	合	一〇三	五四	洋中
無量壽經安永錄	（三卷—七卷）慧雲 寫	二	一二一二	一四四	和中
無量壽經安永錄	慧雲 寫	二	一二一二	一四八	和中
無量壽經安永錄	慧雲 寫	一〇	一二一二	研眞	和中
科解 無量壽經會疏	一〇卷 峻諦 寶永七（前田慧雲手澤本）	一〇	一二一二	一六四	和大
無量壽經會疏	一〇卷 峻諦 昭和四（眞宗叢書第三卷ノ内）	合	一〇三	五四	洋中
佛說無量壽經聞書	七卷 龍溫 慶應四	七	一二一二	研眞	和中
佛說無量壽經聞書	七卷 神興 寫	七	一二一二	研眞	和中
無量壽經義疏	僧叡 寫	二	一二一二	研眞	和中
佛說無量壽經講義	寫	一	一二一二	六四	和大
無量壽經講錄	寫	二	一二一二	一三九	和大
無量壽經講話	淨土三部經講話ヲ見ヨ				
無量壽經私考	西吟 寫	一	一二一二	研眞	和中
無量壽經聽記	三卷 道隱 寫	三	一二一二	一三八	和大
無量壽經聽記	八卷 僧鎔 昭和八 寫	四	一二一二	研眞	和中
佛說無量壽經聽記	秀存 寫	七	一二一二	研眞	和中
無量壽經要解	阿滿得聞 昭和五（得聞遺稿第一輯）	合	一四〇	三三	和中
無量壽經要解	法霖 寫	一	一二一二	一五五	和大

○別釋

阿彌陀佛とその師との問答	曉烏敏 大正一五	一	一二一二	一四一	洋小
阿彌陀佛とその師との問答	曉烏敏 大正一五	一	一二一二	研眞	洋小
阿彌陀佛の修行とその淨土	曉烏敏 大正一五	一	一二一二	一四二	洋小
阿彌陀佛の修行とその淨土	曉烏敏 大正一五	一	一二一二	研眞	洋小
阿彌陀佛の本願	曉烏敏 昭和四	一	一二一二	一五四	洋小
阿彌陀佛の本願	曉烏敏 昭和四	一	一二一二	研眞	洋小
意譯 大經五惡段	足利瑞義 昭和二	一	一二一二	一四五	洋小
王本願	性海 寫（四法大意ト合綴）	合	一二四一	研眞	和中
王本願成就文記	僧亮 寫	一	一二一二	研眞	和中
王本願成就文聽記	善讓 寫（本願成就文記ト合綴）	合	一二一二	研眞	和中

		冊	分類	番號	裝釘
王願成就文聽記	斷鐙　寫	一	二三三	研眞	和中
行信兩願成就文講義	履善　寫	一	二三三	研眞	和中
三願講說	朝日保寧　昭和四	一	二三三	一五二	洋小
三願講說	朝日保寧　昭和四	一	二三三	研眞	洋小
讃佛偈講義	源哲勝　（歸三寶偈講義ト合綴）	合	二三六	研眞	和中
讃佛偈講義	源哲勝　寫（歸三寶偈講義ト合綴）	合	二三六	研眞	和中
讃佛偈講話	大原性實　昭和七	一	二三三	一六五	洋小
四十八願玄談	唯然　寫　文化一	六	二三三	研眞	和中
四十八願御左訓	物部義肇　寫	一	二三三	研眞	和中
四十八願講錄	二卷　北大　寫	二	二三三	研眞	和中
四十八願取滴直談	二卷　空誓　寬政一六	三	二三三	研眞	和大
信珠院順藝師 宗典研究（稱名信樂二願希決讀言南無者釋）順藝著　昭和七		一	二三三	一六三	洋中
信珠院順藝師 宗典研究（稱名信樂二願希決讀言南無者釋）順藝著金子大榮校　昭和七		一	二三三	研眞	洋中
十八願文津江漫錄	僧叡　寫（六字釋講錄ト合綴）	合	二五〇三	研眞	和中
十八願略說	名和宗瀛著　名和潮海編　明治二九	一	二三三	研眞	和中
稱名信樂二願希決	順藝　金子大榮校　昭和七（宗典研究ノ內）	合	二三三	一六三	洋中
稱名信樂二願希決	順藝著　金子大榮校　昭和七（宗典研究ノ內）	合	二三三	研眞	洋中
眞假三願交際	聞鍵　寫	一	二三三	一六八	和中
眞假三願大意	月珠　明治二四	一	二三三	研眞	和中
諸譯對照 大經因願成就概說	宇野惠空　昭和五	一	二三三	一六〇	洋中
諸譯對照 大經因願成就概說	宇野惠空　昭和五	一	二三三	一六一	洋中
諸譯對照 大經因願成就概說	宇野惠空　昭和五	一	二三三	研眞	洋中
大經五惡段講話	梅原眞隆　昭和七	一	二三三	一六九	洋小
大經五惡段講話序說	前田慧雲（昭和六）（前田慧雲全集第七卷ノ內）	合	二〇四二	研佛	洋中
大經四十八願講義	野洲全象　寫（往生淨土論講義ト合綴）	合	二三三	四二	和中
大經重誓偈講話	高千穗徹乘　昭和七	一	二三三	一六七	洋小
第十八願講義	深勵　寫	一	二三三	一四三	和中
第十八願成就文講說	楠潛龍說　上杉文秀記　昭和三	一	二三三	一六二	洋小
第十八願刁刁記	四卷　曇龍　昭和四（眞宗叢書第四卷ノ內）	合	二〇三	西	洋中
第十八願刁刁記	四卷　曇龍　寫	四	二三三	研眞	和中
大無量壽經悲化段記	龍溫（香山院）著　佳田智見校　昭和七（慶應四年再講）	一	二三三	一六八	洋小
稱名信樂二願成就試義	岳崎正鈍　昭和六	一	二三三	研眞	洋中
念佛往生願	深勵　寫	合	二四一	研眞	和中
念佛往生本願義	惠然　寫	一	二三三	一四〇	和中
本願成就承命錄	巧便　寫	一	二三三	研眞	和中
本願成就の信心	曉鳥敏　昭和五	一	二三三	研眞	洋小

		冊	分類	番號	裝釘
本願成就文科	日淨學則科文　覺了　寫	一	二三三	三五	和中
本願成就文一諦錄	親阿　昭和四（眞宗叢書第四卷ノ內）	合	一〇三	西	洋中
本願成就文聞書	玄明說　眞量記　寫	一	二三三	一五八	和中
本願成就文講述	斷鐙說　眞量記　寫	一	二三三	一五九	和中
本願成就文聽記	行照　寫	一	二三三	研眞	和中
本願成就文略解	是山惠覺　昭和二（是山和上小部集ノ內）	合	二〇四	三二	洋中
本願念稱義	藤宇曉明　昭和四	一	二三三	研眞	洋小
無量壽經會疏	一〇卷　峻諦（眞宗叢書三ノ內）	合	一〇三	五四	洋中
無量壽經三誓偈講話	曉鳥敏　大正一三	一	二三三	一五〇	洋小
無量壽經五惡段講話	曉鳥敏　昭和二	一	二三三	一四七	洋小
無量壽經五惡段講話	二卷　德龍	二	二三三	一三六	和小
無量壽經三毒段講話	曉鳥敏　昭和六	一	二三三	研眞	洋小
無量壽經三毒段講話	曉鳥敏　昭和七	一	二三三	二〇七	洋小
無量壽經四十八願講讃	宇野惠空　昭和四	一	二三三	一五三	洋小
無量壽經四十八願講讃	宇野惠空　昭和四	一	二三三	一五三	洋小
無量壽經領持記	三卷　性海　寫	三	二三三	研眞	和中
無量壽經四十八願聞記	二卷　眼隆　昭和四（眞宗叢書第三卷ノ內）	合	一〇三	五四	洋中
無量壽經聖行段講話	曉鳥敏　昭和六	一	二三三	研眞	洋小
無量壽經悲化段記	龍溫　昭和七	一	二三三	研眞	洋小
無量壽經悲化段聽記	德龍　寫	一	二三三	研眞	和大
無量壽經彌勒付屬隨聞記	行照　寫	一	二三三	研眞	和中
無量壽經要解	三卷　法霖（眞宗叢書三ノ內）	合	一〇三	西	洋中
六八願聽記	普讓　寫	一	二三三	研眞	和中

一二一三　觀無量壽經釋

		冊	分類	番號	裝釘
○分科					
科觀無量壽經	若霖　享保一八	一	二三三	五九	和大
觀無量壽經科	（依四帖疏）	一	二三三	六一	和大
○通釋					
觀經逃要	法霖　天明五	一	二三三	五三	和大
觀經逃要	二卷　法霖　昭和四（眞宗叢書第四卷ノ內）	合	一〇三	五四	洋中
觀經開記	二卷　雲幢　寫	二	二三三	研眞	和中
觀（無量壽）經要義鈔	四卷　月珠　嘉永四（跋）	一	二三三	六二	和中
觀無量壽經領持記	三卷　性海　寫	三	二三三	研眞	和中
觀無量壽經講義	龍溫　明治一三	五	二三三	研眞	和中
觀無量壽經逃義	二卷　大瀛　文化一三	二	二三三	五四	和大
觀無量壽經聽記	慧海　寫（選擇集二行章聽記ト合綴）	合	二三八	研眞	和中
觀無量壽經徵笑記	六卷　慧雲　寫	三	二三三	五七	和中

		冊	分類	番號	裝釘
觀無量壽經妙宗鈔講要	二卷 上杉文秀 大正三（大谷派大正三年安居）	二	一二一三	五八	和中
觀無量壽經聞記	二卷 僧鎔述 知風記 寫	二	一二一三	六三	和大
觀無量壽經要義	脇谷撝謙 昭和六	一	一二一三	六〇	洋中
觀無量壽經要義	脇谷撝謙 昭和六	一	一二一三	研眞	洋中

○別釋

觀經隱彰義	三卷 信曉	三	一二一三	五六	和中
觀經華座觀講義	持淨 寫	合	一二四三	一五二	和中
下三品師傳錄	三卷 寫	三	一二一三	五五	和大

一二一四 阿彌陀經釋

○分科

科阿彌陀經	若霖 享保一八（科觀無量壽經ト合綴）	合	一二一三	五九	和大
科阿彌陀經	享保一八	一	一二一四	六三	和大

○通釋

阿彌陀經	杉紫朗 昭和九（日本宗教講座ノ內）	合	三六〇・八	三	洋中
阿彌陀經〔記〕	靈曜 寫	二	一二一四	研眞	和中
阿彌陀經意釋	伊藤林之助 謄寫	一	一二一四	五九	和大
阿彌陀經乙丑講義	七卷 深勵 文化二	七	一二一四	研眞	和中
阿彌陀經聞書	性海 寫	二	一二一四	五七	和大
阿彌陀經講義	松島善海（入出二門偈講義ト合綴）	合	一二一四	五六	洋中
阿彌陀經講義	河野法雲 昭和七	一	一二一四	六四	和中
阿彌陀經講義		一	一二一四	研眞	和中
阿彌陀經講義聞記	寫（天保七）	二	一二一四	研眞	和中
阿彌陀經講讃	島地大等 昭和五（眞宗大綱ノ內）	合	一三〇	七〇	洋小
佛說阿彌陀經講釋聞書	八卷 圓龍 寫（天保一五）	八	一二一四	研眞	和中
阿彌陀經講說	柏原祐義 昭和九	二	一二一四	研眞	洋小
阿彌陀經綱要	杉紫朗	一	一二一四	六二	洋中
阿彌陀經講錄	吉田清音 寫	一	一二一四	六一	和中
阿彌陀經十講	前田聽瑞 大正一五	一	一二一四	研眞	洋小
佛說阿彌陀經松江錄	月珠 寫（前田慧雲筆）	一	一二一四	研眞	和中
阿彌陀經聖淨決	二卷 法霖 昭和四（眞宗叢書第四卷ノ內）	合	一〇三	五四	洋中
阿彌陀經卽生篇	曇藏 弘化三	一	一二一四	研眞	和中
阿彌陀經聽記	月珠 寫（玄義分歸三寶偈聽記ト合綴）	合	一二一四	研眞	和中
龍頭梵和直譯阿彌陀經圖說	安藤光闡 明治二〇	一	一二一四	研眞	和中
阿彌陀經展持鈔	九卷 智暹 昭和四（眞宗叢書第四卷ノ內）	合	一〇三	五四	洋中
阿彌陀經弊帚錄	三卷 慧鐺 延享（跋）	三	一二一四	五四	和大

佛說阿彌陀經弊帚錄	三卷 慧鐺 延享三	三	一二一四	五五	和大
阿彌陀經弊帚錄	三卷 慧鐺 延享三	三	一二一四	六〇	和大
阿彌陀經弊帚錄	三卷 慧鐺 延享三	三	一二一四	研眞	和大
阿彌陀經奉讃號	西村七兵衛編 昭和八（法藏第四九五號新春特輯號）	一	一二一四	研眞	洋中

序讃

釋尊一代の結經	齋藤唯信				
阿彌陀經の機教に就て	上杉文秀				
無問自說の經	河野法雲				
果遂の願意に就て	花山大安				
小經の隱顯に就て	大須賀秀道				

正讃

小經說法の時處	柏原祐義				
會座に集れる人々	安井廣度				
極樂の依正二報	小島惠見				
依法段に就て	廣陵了賢				
彌陀の名義に就て	稻葉圓成				
於今十劫の趣旨	竹中慧照				
往生の正因に就て	野村憲成				
臨終現前に就て	藤井信悟				
諸佛の證誠護念に就て	近藤純悟				
諸佛の觀信に就て	大河內了悟				

講讃

彌陀の名義を讃嘆す	仁科誓圓				
名號の勸讃	藤谷一海				
極難の大信	青森德英				
諸佛の護念證誠	禿三雄				
惡人救濟の名號	河邊賢雄				

雜讃

「阿彌陀經を拜讀して」	泉芳璟				
聖衆來迎の思想	日下無倫				
佛說阿彌陀經法話		一	一二一四	六五	和中
阿彌陀經聞記	二卷 性海 寫	二	一二一四	五八	和大
阿彌陀經聞記	功存 寫（文化一三聞教）	三	一二一四	研眞	和中
阿彌陀經文類集籠宗記	京極彰心 昭和七 謄寫（昭和七年度夏安居講本）	一	一二一四	研眞	和中
阿彌陀經錄	僧樸 昭和四（眞宗叢書第四卷ノ內）	合	一〇三	五四	洋中
阿彌陀經論題決擇	稻葉教山 昭和七	一	一二一四	研眞	洋小
小經講義隨聞記	圓解 天保七	二	一二一四	研眞	和中

一二一五 異譯經釋

無量光如來安樂莊嚴經講話	大谷光瑞 昭和五	一	一二一五	一一	洋小
無量光如來安樂莊嚴經講話	大谷光瑞 昭和五	一	一二一五	研眞	洋小
無量壽如來會隨聞記	二編九卷 僧鎔 寫、明和九	九	一二一五	一〇	和中
無量壽如來會隨聞記續	僧鎔 寫	一	一二一五	研眞	和中

一二三　論釋部

一二三一　通釋

			冊	分類	番號	裝釘
七祖開縞錄	亮惠說　眞量記　寫		一	一二三一	一〇	和中
七祖概要	河野法雲		一	一二三一	九	和中
七祖釋大意	神興　慶應元		一	一二三一	研眞	和中
七祖大旨	道振　寫		一	一二三一	二	和中
易行品大意聽記	善讓　寫		一	一二三一	五六	和中
易行品探要	（外題易行品隨聞記）亮惠說　眞量記　寫（天保一〇講）		一	一二三一	六一	和中
易行品聽記	聞號逸　得嚴記　寫　天保一〇講		一	一二三一	五九	和中
易行品聽記	力精　寫		一	一二三一	研眞	和小
易行品略解	東陽圓月　大正元		一	一二三一	五五	洋中
起信論の勸歸淨土の段と易行品との比較	前田慧雲　昭和六（前田慧雲全集第四卷ノ內）		合	二〇四一	研佛	洋中
十住毘婆沙論易行品講義	武田行忠　明治一六（易行品釋）		三	一二三一	研眞	和中
十住毘婆沙論易行品講述	聞號　寫		一	一二三一	六〇	和中
十住毘婆沙論易行品聽記	曇影述、亨慶記　寫		一	一二三一	六四	和中
十住毘婆沙論易行品聽記	五卷行忠明治一六		五	一二三一	研眞	和中
十住論易行品講義錄	松島善海　明治四五		一	一二三一	研眞	洋中
龍樹の教義	（一名、十住論の精要）梅田謙敬　昭和七		一	一二三一	研眞	洋中

一二三二　龍樹撰述釋

○易行品釋

			冊	分類	番號	裝釘
易行品印相	開隨　寫		一	一二三二	研眞	和大
易行品閑亭記	松島善議　昭和四（眞宗叢書第五卷ノ內）		合	二〇二	五四	洋中
易行品義記	僧叡　明治二九		一	一二三二	研眞	和中
易行品義記	（外題、易行品義疏）僧叡　寫（前田慧雲筆）		二	一二三二	研眞	和中
易行品講義	寫		二	一二三二	六三	和中
易行品講錄	寫		一	一二三二	五八	和大

○十二禮釋

			冊	分類	番號	裝釘
十二禮偽墨江錄	附　淨土論述要、僧叡寫		一	一二三二	五五	和中
十二禮講錄	二卷　常觀　安政五　寫		二	一二三二	五七	和中
十二禮講話	大原性實　昭和八		一	一二三二	六五	洋小
十二禮隨聞記	智瑛　寫　天保一三）		一	一二三二	六二	和中
十二禮墨江錄玄談	慧雲　寫（合潤書屋宗要漫抄第二冊ノ中）		合	二〇三	研眞	和中
龍樹願往生禮讚偈錄	環中　昭和四（眞宗叢書第五卷ノ內）		合	二〇三	五四	洋中

一二三三　天親撰述釋

○淨土論釋

			冊	分類	番號	裝釘
一論廿九句相攝義	大瀛　寫（宗要小品第四冊ノ內）		合	一二三三	研眞	和中
往生淨土論講義	野洲全象　寫		一	一二三三	四二	和中
往生論服膺篇	三卷　性海		三	一二三三	研眞	和中
淨土論記	善讓述　眞量記　寫		一	一二三三	五四	和中
淨土論義疏	僧叡　寫（六字釋講錄ト合綴）		合	一二三三	研眞	和中
淨土論啓蒙	慧海（甘露院）　明治二九		一	一二三三	五一	和小
淨土論啓蒙	慧海　昭和四（眞宗叢書第五卷ノ內）		合	一〇二	五四	洋中
淨土論偈頌略述	高澤禮讓		一	一二三三	五五	和小
淨土論玄談	僧霑　寫		一	一二三三	研眞	和中
淨土論講義	寫		一	一二三三	四九	和中
淨土論講義	神興		一	一二三三	研眞	和中
淨土論講錄	河野法雲　昭和四（昭和四年度安居）		一	一二三三	五〇	和中
淨土論講錄	行照　寫		一	一二三三	研眞	和中
淨土論述義	花田凌雲　昭和三		一	一二三三	四四	洋中
淨土論述義	花田凌雲　昭和三		一	一二三三	四五	洋中
淨土論述義	花田凌雲　昭和三		一	一二三三	四六	洋中
淨土論述要	僧叡　弘化三		一	一二三三	四七	和中
淨土論述要	僧叡　弘化三		一	一二三三	四八	和中
淨土論述要	僧叡　寫　內題、無量壽經論述要（十二禮偽墨江錄ト合綴）		合	一二三三	五五	和中
淨土論隨釋	二卷　月珠		二	一二三三	四六	和中
淨土論隨釋	月珠　寫（和讚源信章釋ト合綴）		合	一二三六	二〇六	和中
淨土論隨聞記	亮惠述　眞量記　寫		一	一二三三	五六	和中
淨土論隨聞錄	亮惠述　得嚴記　寫		一	一二三三	五二	和中
淨土論聽記	二卷　柔遠　寫		二	一二三三	研眞	和中
淨土論丁丑記	二卷　龍溫		二	一二三三	研眞	和中
淨土論遊及記	法霖　享保一四　寫（聞敎）		合	一二三三	研眞	和中
淨土論錄	功存　寫		一	一二三三	四一	和大
淨土論錄	到徹　寫		三	一二三三	研眞	和大
淨土論錄	外題、淨土往生論錄　寫		一	一二三三	研眞	和中
無量壽經優婆提舍願生偈聞書	六卷　義譲　安政二		六	一二三三	研眞	和中

一二三四　曇鸞撰述釋

		冊	分類	番號	裝釘
○分科					
往生論註分科	村山秀行 寫（自筆）	一	〇三二	一五	軸
○往生論註通釋					
往生論註 八卷	龍溫 明治一五	八	一二三四	研眞	和中
往生論註海岸記 二卷	僧叡 寫（前田慧雲筆）	二	一二三四	研眞	和中
往生論註概說	高木俊一 謄寫 昭和五	一	一二三四	九五	洋中
往生論註叅本決 五卷	道振 昭和四（眞宗叢書第五卷ノ內）	合	一〇三	五四	洋中
往生論註聞書 八卷	德龍 嘉永五	八	一二三四	研眞	和中
往生論註聞書 六卷	護導 慶應四	六	一二三四	研眞	和中
往生論註講義 二卷	勝山善讓 大正五（大正五年度安居講錄）	一	一二三四	九六	洋中
往生論註講義 二卷	是山惠覺 昭和四（眞宗叢書別卷ノ內）	合	一〇三	五四	洋中
往生論註講義 六卷	龍溫 明治一五	六	一二三四	研眞	和中
往生論註講義 二卷	是山惠覺	一	一二三四	研眞	和中
往生論講錄 善念 寫		一	一二三四	九一	和大
往生論註聽記 五卷	善讓述 眞量記 寫	五	一二三四	九八	和中
往生論註聽記 玄雄 寫		一	一二三四	研眞	和中
往生論註南越錄 二卷	月珠 寫（前田慧雲筆）	二	一二三四	研眞	和中
往生論註開記	實雲 寫（前田慧雲筆）（諸經讚略卜合綴）	合	一二三四	研眞	和中
往生論註翼解 九卷	知空 寬元文	九	一二三四	九二	和大
淨土論註義樞 二卷	履善 寫	一	一二三四	研眞	和中
淨土論註校異	眞宗勸學寮編 大正一四	一	一二三四	九〇	和大
淨土論註講義 一四卷	深勵	四	一二三四	研眞	和中
論註講義 三卷	神興	三	一二三四	研眞	和中
論註生信錄 五卷	善讓 寫	五	一二三四	研眞	和中
論註大意略記	外題、論註玄談 喚命述 眞量記 寫	一	一二三四	九九	和中
○往生論註別釋					
往生論註下卷筆記	寫	一	一二三四	九七	和中
論註宗體並五門說	道振 寫（宗要小品第四册ノ內）合	一	一二三四	研眞	和中
往生論註八番問答講說	鬼木沃洲 明治一三	一	一二三四	八九	和中
往生論註八番問答講說	鬼木沃洲 明治一三	一	一二三四	研眞	和中
○讚阿彌陀佛偈釋					
讚阿彌陀佛偈	曇鸞 正保二	一	一二三四	研眞	和大
讚阿彌陀佛偈聞書 一〇卷	大含 天保一五	一〇	一二三四	研眞	和中
讚阿彌陀佛偈聞書 七卷	秀存	七	一二三四	研眞	和中
讚阿彌陀佛偈繼聲記 二卷	大瀛 寫	二	一二三四	研眞	和中
讚阿彌陀佛偈私淑記	道暹 寫	十	一二三四	九三	和中

		冊	分類	番號	裝釘
讚阿彌陀佛偈聽記	寬界 寫	一	一二三四	研眞	和中
讚阿彌陀佛偈傍讚玄談	慧雲 寫（含潤書屋宗要漫抄第二册ノ內）	合	一〇三	研眞	和中
讚阿彌陀佛偈錄 二卷	慧雲 昭和四（眞宗叢書第五卷ノ內）	合	一〇三	五四	洋中
讚阿彌陀佛偈錄	道暹 寫	二	一二三四	九四	和中
讚阿彌陀佛偈錄	實雲 寫	一	一二三四	研眞	和中
安樂集概說	鈴木法琛 大正一五	一	一二三五	四三	洋小
安樂集概說	鈴木法琛 大正一五	一	一二三五	研眞	洋小
安樂集勸信決玄談	道振 寫（法事讚壬申錄玄譚ト合綴）	合	一〇三	研眞	和中
安樂集聞書	慧琳 安永五	一	一二三五	研眞	和中
安樂集義疏	僧叡 寫	二	一二三五	研眞	和中
安樂集玄譚	寫	一	一二三五	四〇	和中
安樂集庚子錄玄談	慧雲 寫（含潤書屋宗要漫抄第二册ノ內）	合	一〇三	研眞	和中
安樂集講錄 七卷	舟撲 昭和七（眞宗叢書第五卷ノ內）	合	一〇三	五四	洋中
安樂集講錄撮要	河野法雲 昭和八	一	一二三五	四六	和中
安樂集試解 三卷	宗演 寫	三	一二三五	研眞	和中
安樂集正錯錄	道粹 延享三	一	一二三五	四四	和大
安樂集大意	道振 寫	一	一二三五	研眞	和中
安樂集鑰聞 七卷	知空 寬元三	二	一二三五	四五	和大
安樂集要解	利井鮮妙 明治四一	一	一二三五	四一	洋小
○觀經四帖疏通釋					
觀經四帖之疏論草	南隆神興 明治三二	一	一二三六	一六〇	洋小
終南具疏大意	道振 寫（含潤書屋宗要漫抄第一册ノ內）	合	一〇三	研眞	和中
大名目 一〇二三名目ノ項ヲ見ヨ					
○玄義分通釋					
觀經玄義會錄	敎照 寫	一	一二三六	一六四	和中
觀經玄義分卷第一（記）	得住	一〇	一二三六	研眞	和中
觀經玄義分開書 二卷	寫	一一	一二三六	一六六	和中
觀經玄義分開書	義讓 嘉永四	一〇	一二三六	研眞	和中
觀經玄義分講義	澄玄 弘化二	一〇	一二三六	研眞	和中
觀經玄義分講義	深勵	五	一二三六	研眞	和中

一二二五 道綽撰述釋

○安樂集釋

一二二六 善導撰述釋

○觀經四帖疏通釋

○玄義分通釋

		冊	分類	番號	裝釘
觀經玄義分講義	神興	二	二三六	研眞	和中
觀經玄義分講釋引文		一	二三六	研眞	和中
觀經玄義分講釋科文		一	二三六	研眞	和中
觀經玄義分聽記	三卷 僧叡 寫	三	二三六	一七三	和中
觀經玄義分聽記	寫	一	二三六	一七七	和中
觀經玄義分聽記	月珠 寫	一	二三六	研眞	和中
玄義分蛙井記	三卷 行照 寫	三	二三六	研眞	和中
玄義分義疏	二卷 僧叡 明治三二	二	二三六	一八二	和中
玄義分講錄	月珠 昭和四 (眞宗叢書第五卷ノ內)	合	一〇三	西	洋中
玄義分箋述	僧霧 寫 淨土論玄談ト合綴)	合	二三六	研眞	和中

○玄義分別釋

觀經玄義分會通二乘種不生章講案	牧野大蓮 昭和四	一	二三六	研眞	洋中
觀經玄義分記	二卷 僧朗著 前田慧雲校 明治二八	二	二三六	研眞	和中
歸三寶偈講義	山名哲朗	一	二三六	研眞	和中
歸三寶軌迹錄	北天 寫	一	二三六	研眞	和中
玄義分歸三寶偈聽記	僧亮 寫	一	二三六	研眞	和中
玄義分六字釋記	南溪說 眞量記 寫	一	二三六	一七六	和中
玄義分六字釋聽記	寶戒述 眞量記 寫	一	二三六	一七八	和中

十四行偈傚錄	三卷 寫	三	二三六	研眞	和中
讀言南無者釋	順藝(信珠院) 昭和七 (宗典研究ノ內)	合	二三三	一六三	洋中
讀言南無者釋	順藝 昭和七 (宗典研究ノ內)	合	二三三	研眞	洋中
六字釋講錄	是山惠覺 (昭和二 是山和上小部集ノ內)	合	一〇四	三三	洋中

○序分義釋

觀經序分義記	二卷 僧朗著 前田慧雲校 明治二八	二	二三六	研眞	和中
觀經序分義聞書	外題、序文義 戊午聞書 宜成 寫	六	二三六	研眞	和中
觀經序分義大意	寫	一	二三六	一六五	和中
序分義聞書	得住 文久元	六	二三六	研眞	和中
序分義集解	二卷 月珠 昭和四 (眞宗叢書第五卷ノ內)	合	一〇三	五四	洋中
序分戊午聞書	觀經序分義聞書ヲ見ヨ	一	二三六	一八一	和中
序分義無射	僧叡 明治三二				

○定善義釋

觀經定善義記	三卷 僧朗著 前田慧雲校 明治二八	三	二三六	研眞	和中
觀經正宗分定善義講義	得住	五	二三六	研眞	和中
定善義義疏	僧叡 明治三二	一	二三六	一八三	和中
定善義集解	月珠 昭和四 (眞宗叢書第五卷ノ內)	合	一〇三	五四	洋中
定善義集解	月珠 寫 (前田慧雲筆)	一	二三六	研眞	和中

○散善義通釋

觀經散善義記	三卷 僧朗著 前田慧雲校 明治二八	三	二三六	研眞	和中
觀經散善義記	神興	一	二三六	研眞	和中
觀經散善義講義	稻葉道敎	一	二三六	研眞	和中
觀經散善義講判	三卷 南條神興 明治三三	三	二三六	一六三	和中
觀經正宗分散善義(記)	卷第四 得住 安政二	八	二三六	研眞	和中
散善義蛙井記	行照 寫	二	二三六	研眞	和中
散善義義疏	僧叡 明治三二(未完)	合	二三六	一八三	和中
散善義講義	宮地義天 明治一五	三	二三六	研眞	和中
散善義講義	宮地義天 明治一五	五	二三六	研眞	和中
散善義講錄	松島善海 明治四五	一	二三六	研眞	洋小
散善義聽記	寬寧 寫	二	二三六	研眞	和中
散善義唯信決	二卷 道振 昭和四 (眞宗叢書第五卷ノ內)	合	一〇三	五四	洋中
散善義唯信決	道振 寫 (前田慧雲筆)	一	二三六	研眞	和中

○散善義別釋

散善義深信釋奉命略辨	南溪 寫	二	二三六	研眞	和中
散善義一種深信講錄	檜特敎遵	一	二三六	研眞	和中
二河譬勸錄	寫	二	二三六	一七五	和中
二河譬の三家觀	杉紫朗 昭和三 (眞宗・鎭西・西山三家ノ見解)	二	二三六	一六七	洋小
二河譬の三家觀	杉紫朗 昭和三 (眞宗・鎭西・西山三家ノ見解)	一	二三六	一六六	洋小
二河譬の三家觀	杉紫朗 昭和三 (眞宗・鎭西・西山三家ノ見解)	二	二三六	研眞	洋小
二河白道已丑記	僧鑑 寫	一	二三六	二六一	和中
二河白道講讀	藤秀翠 昭和九	一	二三六	一八四	洋小
二河譬喩の研究	宇野惠空 昭和六 (宗學論輯拔刷)	一	二三六	一九六	洋中
二河譬喩の研究	宇野惠空 昭和六 (宗學論輯拔刷)	一	二三六	一九五	洋中
二河譬喩の研究	宇野惠空 昭和六 (宗學論輯拔刷)	一	二三六	研眞	洋中

○法事讚釋

法事讚瓶解	中卷 僧樸 昭和五 (眞宗叢書第六卷ノ內)	合	一〇三	五四	洋中
法事讚甄解	七卷 僧鑑	七	二三六	一六九	和大
法事讚千申錄玄譚	選擇集通津錄玄談 附安樂集勸信決玄談 慧雲 寫 往生要集唯稱決玄談	一	二三六	研眞	和中

○觀念法門釋

觀念阿彌陀相海三昧功德法門(記)	得住	七	二三六	研眞	和中
觀念法門甄解	五卷 僧鑑 弘化四	五	二三六	一七〇	和大
觀念法門甄解	五卷 僧霧 (眞宗叢書六ノ內)	合	一〇三	五四	洋中

○往生禮讚釋

往生禮讚引釋聽記	行照 寫	一	二三六	研眞	和中
往生禮讚記	利井鮮妙 昭和五	一	二三六	研眞	洋小
往生禮讚偶聞書	義譲 安政二	三	二三六	研眞	和中
往生禮讚甄解	五卷 僧樸 寬政六	五	二三六	一七二	和大

		冊	分類	番號	裝釘
往生禮讃甄解	五卷 僧樸 昭和五（眞宗叢書第六卷ノ内）	合	一〇三	五四	洋中
往生禮讃講要	二卷 上杉文秀 昭和五	二	一二二六	一七四	和中
往生禮讃前序講錄	是山惠覺 昭和二（是山和上小部集ノ内）	合	一〇四	三二	洋中
往生禮讃聽記	玄雄 寫	一	一二二六	研眞	和中
善導大師及往生禮讃の研究	上杉文秀 昭和六	一	一二二六	研眞	洋中

○ 般舟讃釋

般舟讃懷愧錄	僧叡 寫（前田慧雲筆）	二	一二二六	研眞	和中
般舟讃甄解	五卷 柔遠 弘化四	五	一二二六	一七一	和大
般舟讃甄解	五卷 柔遠 弘化四	五	一二二六	一七九	和大
般舟讃甄解	五卷 柔遠 昭和五（眞宗叢書第六卷ノ内）	合	一〇三	五四	洋中
般舟讃講話	島地默雷 明治三四	二	一二二六	一八〇	和中
般舟讃慚愧錄	和藏覺順 昭和六（昭和六年夏安居講本）	一	一二二六	研眞	和中

一二二七 源信撰述釋

○ 往生要集釋

往生要集敢講	二卷 大嚴 寫	二	一二二七	研眞	和中
往生要集講義	德龍 香樹院 大正五	六	一二二七	二〇	和中
往生要集講義	南條神興 明治一八	五	一二二七	眞宗	和中
往生要集體認	藤井玄珠 寫	一	一二二七	二一	和中
往生要集聽記	寶雲述 眞量記 寫	一	一二二七	二三	和中
往生要集聽記	僧叡 文政二	五	一二二七	研眞	和中
往生要集聽錄	玄仗 昭和八 寫	一	一二二七	研眞	和中
往生要集偏歸箋	僧叡 昭和五（眞宗叢書第六卷ノ内）	合	一〇三	五四	洋中
往生要集唯稱決玄談	道振 寫（法事讃壬申錄玄譚ト合）	合	一二二七	研眞	和中
往生要集略註	八卷 柔遠 寫	八	一二二七	二二	和大

○ 横川法語釋

横川法語聞書	鷲谷寂潭 明治一三	一	一二二七	研眞	和中
横川法語講話	台嶺 大正一三（台嶺遺稿ノ内）	合	一二四三	研眞	洋小

一二二八 源空撰述釋

○ 選擇集通釋

選擇集科註	柔遠 寫	一	一二二八	一三二	和中
選擇講苑	四卷 寫	四	一二二八	研眞	和大
選擇集概說	鈴木法琛 昭和九	一	一二二八	一三七	洋中
選擇集概說	鈴木法琛 昭和九	一	一二二八	研眞	洋中
選擇集奇記	寫	五	一二二八	一三〇	和中
選擇集（記）	法住 慶應元	一〇	一二二八	研眞	和中
選擇集（記）	義導 明治一三	七	一二二八	研眞	和中
選擇集癸酉錄	五卷 宗瀛 寫	四	一二二八	研眞	和中
選擇集玄譚三家異目辨	二卷 智現 寫	二	一二二八	一二五	和中
選擇集叩運錄	京極彰心 昭和五（昭和七年度夏安居講本）	一	一二二八	研眞	和中
選擇集講義	神興述 明治一一	四	一二二八	研眞	和中
選擇集講義	鈴木法琛	一	一二二八	研眞	和中
選擇集講義	二卷 寫	二	一二二八	研眞	和中
選擇集講錄	僧撰 寫	一	一二二八	一二〇	和大
選擇集山鈎錄	二卷 斷鎧 寫	二	一二二八	研眞	和中
選擇集纂釋	（外題、選擇集錄・選擇集錐指錄要津錄抄出）前田慧雲	二	一二二八	研眞	和中
選擇集十六章圖說	延享二	一	一二二八	研眞	和大
選擇集述聞抄	三卷 寫	三	一二二八	研眞	和大
選擇集正脈	二〇卷 月筌 寫	一〇	一二二八	研眞	和大
選擇集錐指錄	柔遠 寫	一	一二二八	一二八	和中
選擇集隨聞記	廓然 寫	八	一二二八	一三一	和中
選擇集隨聞記	四卷 道隱 寫	四	一二二八	一二六	和中
選擇集通津錄玄談	慧雲 寫（法事讃壬申錄玄譚ト合）	合	一二二八	研眞	和中
選擇集丙寅記	深勵	五	一二二八	研眞	和中
選擇集本義	一一卷 玄貞 貞享三	五	一二二八	一二二	和大
選擇集聞集	寫	一	一二二八	一二四	和中
選擇集要津錄	道隱 寫	七	一二二八	研眞	和中
選擇註解鈔	五卷 存覺 寫（應永二二）	五	〇二一	二六二	和中
選擇註解鈔	五卷 了實 寬文二	五	一二二八	一二七	和大
選擇本願念佛集概說	鈴木法琛 昭和九	一	一二二八	一三六	洋中
選擇本願念佛集記	法住 慶應元	一〇	一二二八	研眞	和中
選擇本願念佛集記	義導 明治一三	七	一二二八	研眞	和中
選擇本願念佛集講義	神興 明治一一	四	一二二八	研眞	和中
選擇本願念佛集講義	鈴木法琛	一	一二二八	研眞	和中
選擇本願念佛集丙寅記	深勵	五	一二二八	研眞	和中
選擇本願念佛集戊寅記	四卷 僧朗 昭和五（眞宗叢書第六卷ノ内）	合	一〇三	五四	洋中

○ 選擇集別釋

選擇集建立章記	善讓 寫	一	一二二八	研眞	和中
選擇集建立章聽記拔出	善讓述 眞量記 寫	一	一二二八	一三三	和中
選擇集三心章聽記	善讓 寫	一	一二二八	研眞	和中

選擇集三輩章戊辰錄 大沼善隆 昭和三 一 一二二八 研眞 洋中
選擇集三輩章隨聞記外題聞書 寶雲述 興仁記 寫 一 一二二八 一三五 和中
選擇集三輩章多善章講述 行照 寫 一 一二二八 研眞 和中
選擇集三輩章聽記 寫 一 一二二八 一三四 和中
選擇集二行章聽記 性海 寫 一 一二二八 研眞 和中
選擇集標宗 善讓 寫（一枚起請文聽記ト合綴） 合 一二二八 研眞 和中
選擇集本願章隨聞錄 性海 寫 一 一二二八 研眞 和中

○ 一枚起請文釋

一枚起請講釋聞書 一 一二二八 研眞 和中
一枚起請文聽記 惇信說 眞量記 寫 一 一二二八 一二九 和中
一枚起請文聽記 行照 寫（本願成就文聽記ト合綴） 合 一二二八 研眞 和中
一枚起請文丙子錄 芳英 寫 一 一二二八 研眞 和中
一枚起請文丙子錄 芳英 寫 一 一二二八 研眞 和中

一二二九 諸師撰述釋

○ 五會法事讚釋

五會法事讚管見 服部範嶺 大正二 一 一二二九 研眞 洋小

○ 唯信鈔釋

唯信鈔詫宣記 寫 一 一二二九 研眞 和中

○ 後世物語釋

後世物語聞書講義 小島惠見 昭和七 一 一二二九 研眞 洋小

○ 一念多念分別事釋

一念多念分別（記） 寶雲 寫 一 一二二九 研眞 和中

一二三 宗祖撰述釋

一二三一 教行信證釋

○ 通釋

一乘眞實の利益 是山惠覺 昭和二（是山和上小部集ノ內） 合 一〇四 三二 洋中
平易に說いた教行信證 加藤信寂 昭和四 一 一二三一 一五一 洋小
漢和對照教行信證 附、字解索引 安田忠藏編 昭和五 一 一二三一 研眞 洋小
徵決科文教行信證 寫 八〇二三・一 一三 軸
教行信證會議襲石鈔 大嚴 寫（含潤書屋宗要漫抄第二册ノ內） 合 一〇三 研眞 和中

教行信證解說 日下無倫 昭和二 一 一二三一 一五三 洋小
教行信證解說 日下無倫 昭和二 一 一二三一 研眞 洋中
教行信證概說 梅原眞隆 昭和二 一 一二三一 一四八 洋小
教行信證概說 梅原眞隆 昭和二 一 一二三一 研眞 洋小
教行信證訓註 赤沼智善・山邊習學共著 大正一一 一 一二三一 研眞 洋中
教行信證講義 三卷 赤沼智善・山邊習學共著 昭和三 三 一二三一 研眞 洋中
教行信證御自釋簡窺 住田智見 昭和六 一 一二三一 研眞 洋中
教行信證御自釋嘆獲 七卷 南溪 寫 六 一二三一 研眞 和中
教行信證考證 禿氏祐祥 大正一二 一 一二三一 一六〇 洋中
教行信證講話（大綱編、教義篇）二卷 西谷順誓 大正七 二 一二三一 研眞 洋中
教行信證講話 西谷順誓 昭和五・六（聖典眞宗講座ノ內） 合 一二三一 研眞 洋中
教行信證講話讚仰篇 西谷順誓 昭和八 一 一二三一 研眞 洋中
（聖典眞宗講座ヲ分出製本セシモノ）
教行信證師資發覆鈔 普門 自六五卷至六六卷末 寫 三 一二三五 一六一 和大
教行信證樹心錄 四卷 智暹 寫 四 一二三一 研眞 和中
教行信證撫要篇（自教卷始盡行卷半） 普行說 得嚴記 寫 一 一二三一 一五八 和中
教行信證新研究號 野依秀一編 大正一二 一 一二三一 研眞 洋中
（眞宗之世界淨土眞宗立教開宗七百年記念臨時增刊）

第一輯

教行信證新研究號の發刊に際して 野依秀一
教行信證を讀むに就ての心得 石川舞台
教行信證の著作と筆跡の問題について 喜田貞吉
教行信證の著者の一面 妻木直良
教行信證は誰が書いたのだらう？ 谷本 富
教行信證著作問題の內面的考察 廣瀨南雄
教行信證と法然親鸞兩聖人 本多辰次郎
教行信證に對する論難 禿氏祐祥
教行信證文類製作の史的背景 鷲尾教導
教行信證後序について 辻善之助
教行信證に現れたる無量壽經の原本に就て 藤原猶雪
「教行信證」選述の意志に就て 中澤見明
最近に於ける教行信證の史的研究 橋川 正
教行信證の相承普及と其名目 長沼賢海

第二輯

宗教的理性批判に立脚す教行信證の哲學體系 有知山尅果
教行信證と日本主義 井上右近
教行信證を通じてみたる親鸞聖人の宗教意識の深化について 源 哲勝
教行信證と日本美術 北峯順修
行の親鸞聖人 御橋義海
教行信證と論理革命 木村卯之
外來文化批判原理 塚崎榮智
教行信證を讚仰しまつる 澁川教應
教行信證が人間生活となるまで 勝岡郁善

第三輯

教行信證について　泉芳璟
教行信證より見たる現代批判　栢原紹寂
批判の宗教から表現の宗教　大須賀秀道
教行信證の成立と其教訓　足利宣正
立教開宗と教行信證　中島覺亮
本典に於ける經釋引文の組意と聖人己證的見識　寺本慧達
教行信證の研究に就いて前提　櫨田雷斧
二相四法の考察　豐水樂勝
教行信證と天親曇鸞の二大士　舟橋水哉
正信偈和讀について　日下無倫
樹心弘誓佛地流念難思法海の文に就て　上杉文秀
教行信證と正信念佛偈に就て　上杉慧岳
教行信證の中心思想たる行信の意義　大江淳誠
教行信證の核心　豐滿春洞
御本書に向ひ奉つて　羽栗行道
親鸞聖人の入眞の歷程　加藤智學

第四輯　西谷順誓
教行信證の大綱
總序
敎信眞宗教行信證の文について　松島善海
辱提擢賞　南條文雄
敎文類　金子大榮
往還二廻向

三經眞假　鈴木法琛
出世本懷（附五德瑞現）　日下大凝
行文類　足利宣正
大行釋　石川舜台
稱名正業　石川舜台
六字釋と廻向原理　佐々木月樵
他力一乘　齋藤唯信
行信一念　是山憨覺
信文類　鳥地大等
信卷別序の大意　石川舜台
稱名破滿　多田鼎
一深心に於ける機法の二面　雲山龍珠
二河譬　山邊習學
三心と一心　豐滿春洞
信心佛性といふことに就て　脇谷撝謙
眞佛弟子　梅原眞隆
證文類
一益二益　杉紫朗
眞佛土文類　安藤州一
光壽二德　高木俊一
報化二土　佳田智見
化身土文類　湯次了榮
來迎の眞假
化身土卷の願正證寺に就いて

正助二業　赤沼智善
聖淨廢立　中井玄道
聖人流罪　鷲尾教導
三願轉入　石川舜台
後序大旨　村上專精

第五輯　親鸞
敎行信證本文

附錄　勝岡寬善編
敎行信證と略文類の諸註疏
敎行信證大意講義　空音　寫　一　二四一　研眞　和中
敎行信證大綱　雲山龍珠　昭和二　一　二三一　研眞　洋中
敎行信證頂戴錄　六卷　柔遠　昭和三（眞宗叢書第七卷ノ內）　合　一〇三　五四　洋中
敎行信證摘解　九卷　足利義山　昭和三（眞宗叢書第八卷第九卷ノ內）　合　一〇三　五四　洋中
敎行信證に現れたる親鸞聖人　法藏館編　大正一一　一　二三一　研眞　洋中
敎行信證の概要　金子大榮　昭和二　一　二三一　四九　洋小
敎行信證の概要　金子大榮　昭和二　一　二三一　研眞　洋小
敎行信證の梗概　西谷順誓（聖典眞宗講座第二七號）　昭和七　一　二三一　研眞　洋小
敎行信證密嶮錄　行照　寫　一　二三一　二四　和大
敎行信證文類述聞　化土卷　曾叡　寫　二　二三一　二五九　和中
敎行信證文類體認　藤井玄珠　寫　一　二三一　二五〇　和中
廣書類川記　三卷　行照　寫　三　二三一　研眞　和中
廣文類聽書　寶雲　寫（外題、廣文類筆授）　一　二三一　二五七　和中
師資發覆鈔　敎行信證師資發覆鈔ヲ見ヨ
本典一滯錄　二十一卷　僧濬　昭和三（眞宗叢書第八卷ノ內）　合　一〇三　五四　洋中
本典會讀決擇錄　八卷　東陽圓月　昭和三（眞宗叢書第七卷ノ內）　勇哲　寫　一　二三一　二六二　和中
本典仰信錄　東陽圓月　昭和三（眞宗叢書第七卷ノ內）　合　一〇三　五四　洋中
本典答案草案　二卷　藤本最乘　寫　二　二三一　二五二　和中
本典聽記　一〇卷　寫　一〇　二三一　二五六　和中
本典聽記　五卷　行照　寫　一　二三一　研眞　和中
六要鈔御別義評筌　智現　寫　一　二三一　研眞　和中

○別釋

六要鈔總序講義　鮮妙　一　二三一　研眞　洋中
歸命字訓講義　義導　寫　一　二三一　研眞　和中
歸命字訓釋記　法雲　寫　一　二三一　二四五　和中
行卷に現れたる六字釋　岸本義導　昭和三　一　二三一　二六一　洋小
顯淨土眞實行文類記　五卷　柔遠　寫　五　二三一　二五五　和中
本典行卷六要鈔六字別釋　（一名、口耳私錄）　能野靈達　明治二九　一　二三一　二四四　洋小
信卷御字訓說　大瀛　寫（宗要小品第四册ノ內）　合　二三一　研眞　和中
本典現生十益章講話　島地默雷　一　二三一　研眞　洋小

書名	冊	分類	番號	裝釘
眞佛土卷講錄 石川舜台 大正一五	一	一二三一	一四六	洋中
化卷眞門章講述 僧亮 寫	一	一二三一	研眞	和中
化土卷所引末法燈明記中般若會釋之事 前田慧雲 昭和六（前田慧雲全集第四卷內）	合	二〇四二	研佛	洋中
六要鈔會讀聽記（教、行、證） 性海 寫	八	一二三一	一六三	和中

一二三二 文類聚鈔釋

○通釋

書名	冊	分類	番號	裝釘
顯眞實略典釋 寫	一	一二三一	研眞	和中
淨土文類聚鈔希錄 外題 開蘊錄 親教說 眞量記 寫	一	一二三一	八九	和中
淨土文類聚鈔擧燭篇 五卷 道隱 昭和三（眞宗叢書第九卷ノ內）	合	一〇三	五四	洋中
淨土文類聚鈔講義 隈部慈明 大正八	一	一二三一	研眞	洋中
淨土文類聚鈔講錄 三卷 知空 寫	三	一二三一	八〇	和中
淨土文類聚鈔聽記 六卷 神興 明治一六	六	一二三一	研眞	和中
淨土文類聚鈔聽記 寫	一	一二三一	研眞	和中
淨土文類聚鈔要義 稻葉教山 昭和五	一	一二三一	八七	和中
淨土文類光融錄拔萃 玄智 寫	一	一二三一	八三	和中
文類聚鈔會讀記 能令速滿 寫	一	一二三一	八四	和中
文類聚鈔聞書 道超 寫	二	一二三一	八五	和中
文類聚鈔聞書 月珠 寫	一	一二三一	八二	和中
文類聚鈔吉浦箋 二卷 僧叡 寫	二	一二三一	研眞	和中
文類聚鈔偈 二卷 道超 寫	二	一二三一	研眞	和大
文類聚鈔肩窺錄 三卷 柔遠 寫	三	一二三一	研眞	和中
文類聚鈔鑽仰錄 四卷 寫	四	一二三一	三二	和中
文類聚鈔問答料簡章 道超 寫	一	一二三一	八六	和大
文類聚鈔略解 是山惠覺	一	一二三一	八一	洋中
略文類聽記拔（興御殿御前講） 善讓 寫	二	一二三一	八八	和中

○別釋

書名	冊	分類	番號	裝釘
文類聚鈔三一問答聞記 二卷 大瀛 寫	一	一二三一	九〇	和大
略典偈頌日次記 宗瀛 寫	一	一二三一	研眞	和中

一二三三 愚禿鈔釋

書名	冊	分類	番號	裝釘
愚禿鈔記 二卷（一名、愚禿鈔隨聞記）	二	一二三三	研眞	和中
愚禿鈔聞書 性海 寫	一	一二三三	八二	和大
愚禿鈔義疏 二卷 僧叡 寫（前田惠雲筆）	二	一二三三	研眞	和中
愚禿鈔玄義 附追釋 寫	一	一二三三	八一	和中
愚禿鈔玄義並追釋 惠海 寫（嘉永六）	一	一二三三	八三	和中
愚禿鈔講義 二卷 利井鮮妙 大正六	二	一二三三	研眞	和中
愚禿鈔講錄 三卷 柔遠 寫	三	一二三三	八四	和中
愚禿鈔講錄 四卷 雲英晃耀 明治二七	四	一二三三	研眞	和中
愚禿鈔私記 五卷 寫	五	一二三三	研眞	和大
愚禿鈔樹心錄 四卷 智暹 寬延四	四	一二三三	八〇	和大
愚禿鈔隨聞記 二卷 性海 寫	二	一二三三	研眞	和中
愚禿鈔聽記 四卷 杳旭 寫	四	一二三三	七六	和大
愚禿鈔の愚禿草 二卷 村上專精 昭和二	二	一二三三	七七	和小
愚禿鈔の愚禿草 二卷 村上專精 昭和二	二	一二三三	七八	和小
改訂愚禿鈔の愚禿草 二卷 村上專精 昭和三	一	一二三三	七九	洋中
愚禿鈔の愚禿草 二卷 村上專精 昭和二	二	一二三三	研眞	和小
愚禿鈔筆記 寫	一	一二三三	八六	和中
愚禿鈔摸象記 六卷 義教 昭和三（眞宗叢書第九卷ノ內）	合	一〇三	五四	洋中
愚禿鈔聞記 杳旭 寫	一	一二三三	研眞	和中
愚禿鈔聞記 靈暉 嘉永四	三	一二三三	研眞	和中
愚禿鈔論題 吉谷覺壽 昭和六	一	一二三三	研眞	洋小
二卷鈔講錄 二卷 瓜生津隆英 寫	二	一二三三	研眞	和中
二卷鈔篠江問對 二篇 猪野惠空 明治三一	一	一二三三	八七	和中
二卷鈔聽記 寫	一	一二三三	八五	和中
二卷鈔筆記 鳳雲 寫	一	一二三三	七五	和中

一二三四 入出二門偈

書名	冊	分類	番號	裝釘
入出二門偈引記 周圓說 眞量記 寫	一	一二三四	六九	和中
入出二門偈聞書 三卷 義教 寫（文化年間カ）	三	一二三四	研眞	和中
入出二門偈聞書 七卷 知道 文久二	七	一二三四	研眞	和中
入出二門偈義疏 僧叡 昭和三（眞宗叢書第九卷ノ內）	合	一〇三	五四	洋中
入出二門偈義疏 僧叡 寫（前田慧雲筆）	一	一二三四	研眞	和中
入出二門偈窺斑錄 二卷 法霖 元文四	三	一二三四	六三	和大
入出二門偈講義 赤松連城（阿彌陀經講義ト合綴）	合	一二一四	五六	洋中
入出二門偈講義 深勵（香月院）	二	一二三四	研眞	和中
入出二門偈講義 神語 寫	一	一二三四	研眞	和中
入出二門偈釋 三卷 靈暉 寫 弘化三	三	一二三四	七一	和中
入出二門偈頌義淵 三卷 藤井玄珠 寫	三	一二三四	六五	和中
入出二門偈頌講貫 靈暉 寫	一	一二三四	研眞	和中
入出二門偈頌記 勇哲 法雲寺本臨寫（往還廻向文類ト合綴）	合	一一一	研眞	和大
入出二門偈頌私考 寶雲 寫	一	一二三四	六六	和小
入出二門偈頌流情記 三卷 智暹 寶一二	三	一二三四	六二	大和

		冊	分類	番號	裝釘	
入出二門偈剏鑽錄	寫	一	一二三四	六七	和大	正信偈聞書
入出二門偈大意	慧然　元文四	一	一二三四	六四	和大	正信偈句義發隱
入出二門偈聽記	善譲說　眞量記　寫	一	一二三四	六八	和中	正信偈講義
入出二門偈聽記	赤松連城　明治三〇	一	一二三四	研眞	和小	正信偈講義
入出二門偈聽記	寫	一	一二三四	研眞	和中	正信偈講義
入出二門偈風帆錄	二卷　到徹　寫	二	一二三四	研眞	和大	正信偈講義
入出二門偈毛滴錄	二卷　智洞　寫	二	一二三四	六二	和大	正信偈講讃

一二三五　正信偈釋（文類正信偈釋ヲ毛含ム）

		冊	分類	番號	裝釘	
○通釋						
正信偈繪抄	二卷　皆遊　安永二	二	一二三五	一五五	和中	親鸞聖人正信偈講讃
正信偈勘講聞書	功存　寫	四	一二三五	研眞	和中	正信偈通釋
正信偈歎錄	七卷　寫	七	一二三五	研眞	和中	正信偈通釋
正信偈聞書	若霖（正信偈文軌ト合綴）	合	一二三五	一四三	和大	正信偈通釋
正信偈聞書	寫	一	一二三五	一四七	和中	正信偈通釋
正信偈聞書	七卷　穗辨　安政三	七	一二三五	研眞	和中	正信偈通釋
正信偈聞書	七卷　智道　萬延元	七	一二三五	研眞	和中	正信偈通釋

		冊	分類	番號	裝釘	
正信偈聞書	九卷　大含　寫	九	一二三五	研眞	和大	正信偈通釋
正信偈句義發隱	義龍　寫	一	一二三五	研眞	和大	正信偈通釋
正信偈講義	梅原眞隆　昭和八（大藏經講座第一七卷ノ內）	合	一〇三	八八	洋中	正信偈通釋
正信偈講義	前田慧雲　昭和六（前田慧雲全集第三卷ノ內）	合	一〇四二	研佛	洋中	正信偈通釋
正信偈講義	梅原眞隆　昭和八（大藏經講座第一七卷ノ內）	合	一〇三	研佛	洋中	正信偈通釋
正信偈講義	德龍　寫	一	一二三五	研眞	和中	正信偈通釋
正信偈講讃	寫　文政一四	一	一二三五	一五二	和大	正信偈通釋
正信偈講讃	文政一四　寫	一	一二三五	一五三	和大	正信偈通釋
親鸞聖人正信偈講讃	宇野惠空　大正一五	一	一二三五	一五〇	洋中	正信偈通釋
正信偈講讃	島地大等　昭和五（眞宗大綱ノ內）	合	一三〇	七〇	洋小	正信偈通釋
正信偈講讃	澁川敬應　昭和七（土塔叢書第三編）	一	一二三五	一六〇	洋中	正信偈通釋
親鸞聖人正信偈講讃	宇野惠空　大正一五	一	一二三五	研眞	洋中	正信偈通釋
正信偈甲申夏安居記	六卷　蓮井雲淵　明治一七	六	一二三五	研眞	和中	正信偈通釋
正信偈講錄	惠空　寫	一	一二三五	一四六	和大	正信偈通釋
正信偈講話	多田鼎　昭和二	一	一二三五	研眞	洋中	正信偈通釋
正信偈講話	西谷順譽　昭和八（聖典眞宗講座ノ分冊製本セシモノ）	一	一二三五	研眞	洋中	正信偈通釋
正信偈吳江錄	慧雲　寫	一	一二三五	研眞	和中	正信偈通釋
正信偈私註解	六卷　空譽　延寶九	二	一二三五	一四二	和大	正信偈通釋

		冊	分類	番號	裝釘	
正信偈照曜記	松浦僧樂　大正一一	一	一二三五	一四四	洋中	正信偈通釋
正信偈壬子錄	寫	一	一二三五	一四五	和中	正信偈通釋
正信偈壬申講義	七卷　法住	七	一二三五	研眞	和中	正信偈通釋
正信偈勦說	三卷　月笠　昭和四（眞宗叢書第四卷ノ內）	合	一〇三	五四	洋中	正信偈通釋
正信偈俗諦	二卷　寫	二	一二三五	一五七	和中	正信偈通釋
正信偈談講	行照說　眞量記　寫	一	一二三五	一五八	和中	正信偈通釋
正信偈聽錄	道隆說　大悟記　寫	一	一二三五	一五六	和中	正信偈通釋
正信偈通釋	高木俊一　昭和二	一	一二三五	研眞	洋中	正信偈通釋
正信偈評註	僧樸　寫	一	一二三五	一四九	和中	正信偈通釋
正信偈報恩記	二卷　道振　寫	二	一二三五	一四八	和中	正信偈通釋
正信偈旁通	若霖（正信偈文軌ト合綴）	合	一二三五	一四三	和大	正信偈通釋
正信偈文軌	五卷　若霖　昭和四（眞宗叢書第四卷ノ內）	合	一〇三	五四	洋中	正信偈通釋
正信偈文軌	三卷　若霖	三	一二三五	一四二	和大	正信偈通釋
正信偈文軌	附、正信偈聞書、正信偈文軌旁通三卷　若霖	二	一二三五	一四三	和大	正信偈通釋
正信偈文軌	三卷　若霖	三	一二三五	一五四	和大	正信偈通釋
正信偈文軌旁通	若霖	合	一二三五	一四三	和大	正信偈通釋
正信偈聞記	普行	一	一二三五	一六二	和中	正信偈通釋
正信偈要解	四卷　西吟　明曆四	四	一二三五	一五一	和大	正信偈通釋
正信偈要訣	僧叡　寫	一	一二三五	一五三	和中	正信偈通釋

		冊	分類	番號	裝釘	
正信偈略記	寶雲　寫	一	一二三五	一五九	和中	正信偈通釋
正信偈略釋	平安專修學院編　大正一五	一	一二三五	一三九	洋中	正信偈通釋
正信偈略辨	寫	八	一二三五	研眞	和中	正信偈通釋

一二三六　和讃釋

○三帖和讃通釋

高僧和讃略釋	平安專修學院編　大正一五	一	一二三六	一九一	洋中	三帖和讃通釋
三帖和讃開講要	寫	一	一二三六	二二一	和中	三帖和讃通釋
三帖和讃講義	三卷　是山憲覺　昭和四（眞宗叢書別卷ノ內）	合	一〇三	五四	洋中	三帖和讃通釋
三帖和讃講述	吉谷覺壽　明治三六	一	一二三六	研眞	洋小	三帖和讃通釋
三帖和讃述要	臻道　享和元	三	一二三六	研眞	和大	三帖和讃通釋
三帖和讃通釋	高木俊一　昭和七（三版）	一	一二三六	研眞	洋中	三帖和讃通釋
三帖和讃手面葉引歌傳	若霖　寫（探舊雜篇祕訣ノ內）	合	一二三六	研眞	和中	三帖和讃通釋
親鸞聖人和讃研究讃嘆號	野依秀市編　昭和八（眞宗の世界新年特別號）	一	一二三六	研眞	洋中	親鸞聖人和讃研究讃嘆號
第一篇　研究篇						
（序　說）						

眞宗義教と和讃　鈴木法琛
宗祖の一代撰述に於ける和讃の地位　住田智見
三帖和讃の思想的背景　梅原眞隆
佛教文學としての和讃　禿氏祐祥
和讃の組織について　高木俊一
正信偈と和讃　辻　圓澄
和讃の製作とその流傳　藤原猶雪
（淨土和讃）
讃阿彌陀佛偈和讃の研究　大須賀秀道
三經和讃大綱　潮留眞澄
諸經和讃　脇谷撝謙
現世利益和讃　雲山龍珠
大勢至菩薩和讃の研究　北岑順修
（高僧和讃）
龍樹菩薩和讃の研究　羽溪了諦
天親菩薩和讃について　金子大榮
曇鸞大師和讃　西谷順誓
道綽讃研究　豐水樂勝
善導大師和讃の大意　杉　紫朗
源信和尙和讃の研究　安井廣度
源空上人和讃　高千穗徹乘
（正像末和讃）
正像末法和讃　加藤智學
佛智疑惑和讃について　稻葉圓成
皇太子聖德奉讃　大原性實
愚禿悲嘆述和讃　梅原眞隆
善光寺如來和讃の研究　生桑完明
自然法爾章に就いて　上杉文秀
（帖外和讃）
太子七十五首和讃研究　三井淳辯
一百十四首和讃に就いて　多屋頼俊

第二篇　讃嘆篇

（總　讃）
三帖和讃にあらはれたる創作の意味　柏原祐義
私の和讃の味ひ方の進展　伊藤證信
三帖の御和讃と智慧と光明　勝岡廓善
偏照　廣瀨文豪
（淨土和讃）
淨土和讃の背景　松原致遠
淨土和讃を讃仰して　谷本　富
淨土和讃に就いて　原　天隨
列名を讃仰して　桐溪順忍
定散自力を凝視して　朝日融溪
彌陀和讃が最もありがたい　森川智德
讃仰　涌水玄痴
破闇と滿願　羽栗行道
（高僧和讃）
高僧和讃を讃仰して　岡部宗城
特に龍天二章について　舟橋水哉
曇鸞讃中の往還廻向の意義　北村敎嚴
恩愛と生死　赤沼智善
本師源空と親鸞聖人　藤井惠照
（正像末和讃）
正像末和讃の批判精神　山邊習學
正像末和讃について　西光義遵
正像末三時思想　玉置韜晃
皇太子聖德奉讃　尾原靜乘
悲歎述懷讃を味ふの記　野依秀市

第三篇　想華篇

探舊雜篇祕訣　若霖　寫　一　一二三六　研眞　和中
三帖和讃手而葉引歌傳
淨土和讃後附或問
高僧和讃後附或問
正像末和讃後附或問
和讃嘗解科　月筌　昭和八　一　一二三六　一九六　和大
和讃手爾於葉拾穗鈔　節南山稿　善誘文禮寫　寶曆四　一　一二三六　二一六　和大
和讃披雲錄　二卷　鳳洲　寬延三　二　一二三六　研眞　和大

○　淨土和讃通釋

淨土和讃御袖書　寫　一　一二三六　二〇二　和大
淨土和讃繪抄　二卷　俊諦　安政五　一　一二三六　二〇四　和中
淨土和讃科　寫（正像末和讃科ト合綴）　合　一二三六　一九八　和大
淨土和讃觀海篇　三卷　僧淑　寫（前田慧雲筆）　三　一二三六　研眞　和中
淨土和讃後附或問　若霖　寫（探舊雜篇祕訣ノ內）　合　一二三六　研眞　和中
淨土讃講錄　二卷　吉谷覺壽　明治三五　二　一二三六　一九一　和中
淨土和讃講話　西谷順誓　昭和八（聖典眞宗講座ヲ分出製本セシモノ）　一　一二三六　研眞　洋中
淨土和讃述要　二卷　行照　寫　二　一二三六　研眞　和中
淨土和讃嘗解　六卷　月筌　明治八　六　一二三六　一九五　和大
淨土和讃聽記　功存　寫（文化一三聞敎）　四　一二三六　研眞　和中
淨土和讃聽記　持淨　寫（選擇集二行章聽記ト合綴）　合　一二三六　研眞　和中
淨土和讃略釋　平安專修學院編　大正一五　一　一二三六　一九〇　洋中

○　淨土和讃別釋

卷頭讃筆記　善讓　寫（宗要小品第三册ノ內）　合　一二三六　研眞　和中
阿彌陀經和讃講義　寫　一　一二三六　二〇九　和中
觀經讃攝釋　道隱　寫　一　一二三六　二一三　和中
現益讃金光明經辨　泰巖　寫（正像末讃科ト合綴）　合　一二三六　一九八　和大
小經讃攝釋　道隱　寫（觀經讃攝釋ト合綴）　合　一二三六　二一三　和中
淨土大經和讃聽記　曇影　寫　一　一二三六　研眞　和中
淨土和讃四十八首繪抄　僧斟　天明三　三　一二三六　二〇五　和中
諸經讃記　寶雲　寫　一　一二三六　二〇八　和中
諸經讃聽錄　道隱　寫　一　一二三六　二一二　和大

		冊	分類	番號	裝釘	
諸經讀略記	寶雲　寫（前田慧雲筆）	一	一二三六	研眞	和中	
諸經和讀推檢	藤井玄珠　寫（往生要集體認ト合綴）	合	一二三七	二一	和中	正像末和讃通釋
眞宗念佛現益辨	寫（正像末和讃科ト合綴）	合	一二三六	一九	和大	正像末淨土和讃講記
大經和讃聖淨權假辨	泰嚴　寫（正像末和讃科ト合綴）	合	一二三六	一九	和大	正像末和讃乙亥夏記
彌陀經和讃講義	寫	一	一二三六	二〇九	和中	正像末和讃科
○ 高僧和讃通釋						正像末和讃觀海篇
高僧讃斷鐙講	斷鐙　寫	一	一二三六	研眞	和中	正像末和讃講義
高僧和讃繪抄	普遊　寬政七	二	一二三六	二〇三	和中	正像末和讃壬申記
高僧和讃解釋	德龍　寫	五	一二三六	二〇一	和中	正像末和讃後附或問
高僧和讃與宗記	慧雲　寫（欣淨筆）	一	一二三六	研眞	和中	**○ 正像末和讃別釋**
高僧和讃後附或問	若霖　寫（探舊雜篇祕訣ノ內）	合	一二三六	研眞	和中	疑惑讃釋
高僧和讃攝釋	三卷　道隱　寫（自筆）	三	一二三六	二一四	和中	皇太子聖德奉讃概說
高僧和讃攝釋	道隱　寫（自筆）	一	一二三六	二一五	和中	聖德奉讃明治錄
高僧和讃聞記	寫	七	一二三六	二〇〇	和中	悲歎述懷義釋
○ 高僧和讃別釋						**○ 帖外和讃釋**
高僧和讃戀師章聞書	性海　寫	一	一二三六	二〇七	和中	帖外和讃集
善導和讃久實譚林	二卷　寫　弘化二	一	一二三六	二一八	和中	
龍樹和讃乘船鈔	三卷　大玄　明治二二	三	一二三六	研眞	和小	
悲歎述懷義釋	普聞　寫	一	一二三六	二〇六	和中	
○ 帖外和讃釋						
帖外和讃集	藤水清徹　昭和三	一	一二三六	研眞	洋小	

一二三七　消息釋

		冊	分類	番號	裝釘	
○ 末燈鈔釋						
末燈鈔自然法爾章	寫	一	一二三七	研眞	和中	
末燈鈔信行一念章記	寫	一	一二三七	研眞	和中	三經往生文類略釋
末燈鈔信行一念章講義	法海　明治三四	一	一二三七	一九	洋小	**○ 尊號眞像銘文釋**
末燈鈔信行一念章講義	賢藏　寫	一	一二三七	研眞	和中	尊號眞像銘文解說
末燈鈔行信兩一念章戊戌記	利井鮮妙　昭和六（眞宗叢書附卷行信論集ノ內）	合	一〇三	五五	洋中	尊號眞像銘文解說
末燈鈔信行兩一念聽記	性海　昭和六（眞宗叢書附卷行信論集ノ內）	合	一〇三	西洋	中	尊號眞像銘文並其解說
末燈鈔信行一念章聽記	寫	一	一二三七	研眞	和中	尊號眞像銘文並其解說
末燈鈔筆記	法海　寫　文化六	一	一二三七	研眞	和中	尊號眞像銘文拔書
末燈鈔聞記	寫	一	一二三七	研眞	和中	**○ 一念多念證文釋**
末燈鈔兩一念章	善讓　寫（宗要小品第一册ノ內）	合	一二三七	研眞	和中	一念多念證文口義
○ 血脈文集釋						一念多念證文略釋
消息集答慶西坊章記	寶雲　寫（前田慧雲筆）（諸經讀略記ト合綴）	合	一二三六	研眞	和中	一念多念文意解說
						一念多念文意解說
						○ 唯信鈔文意釋
						唯信鈔文意講要
						○ 往還回向文類釋
						往相還相廻向文類講義

一二三八　和語聖教釋

一二四　歷代撰述釋

		冊	分類	番號	裝釘	
○ 三經往生文類釋						
三經往生文類略釋	遠藤安雄（前田慧雲手澤本）明治一四	一	一二九八	研眞	和中	
○ 尊號眞像銘文釋						
尊號眞像銘文解說	本派宗學院編（眞宗法要解說第二輯）謄寫　昭和九	合	一〇三	六〇	洋中	
尊號眞像銘文解說	本派宗學院編（眞宗法要解說第二輯）謄寫　昭和九	合	一〇三	研眞	洋中	
尊號眞像銘文並其解說	安井廣度　大正一二	一	一二三八	研眞	洋小	
尊號眞像銘文並其解說	安井廣度　大正一一	一	一二三八	研眞	洋小	
尊號眞像銘文拔書	（本願名號正定業ノ下）日雨　寫	一	一二三八	三六	和中	
○ 一念多念證文釋						
一念多念證文口義	宜明　寫	一	一二三八	研眞	和中	
一念多念證文略釋	遠藤玄雄（前田慧雲手澤本）明治一三	一	一二三八	研眞	和中	
一念多念文意解說	本派宗學院編（眞宗法要解說第三輯）謄寫　昭和九	合	一〇三	六〇	洋中	
一念多念文意解說	本派宗學院編（眞宗法要解說第三輯）謄寫　昭和九	合	一〇三	研眞	洋中	
○ 唯信鈔文意釋						
唯信鈔文意講要	上杉文秀　昭和八	一	一二三八	三七	和中	
○ 往還回向文類釋						
往相還相廻向文類講義	法住　明治三九	一	一二三八	三五	洋小	

一二三九　三經往生文類釋

一二四一 覺如撰述釋

○口傳鈔釋

		冊	分類	番號	裝釘
開出三身章記	寶雲 寫（宗要小品第三冊ノ內）	合	一〇二一	研眞	和中
口傳鈔開出三身章略記	眞量 寫	一	一二四一	三九	和中
口傳鈔記	寫	二	一二四一	研眞	和中
口傳鈔善惡二業章記	補天（宗要小品第三冊ノ內）	合	一〇三	研眞	和中

○執持鈔釋

執持鈔奧書	四枚	合	〇二三・三	研眞	寫眞
執持鈔講話	是山惠覺 昭和二（是山和上小部集ノ內）	合	一〇四	三二	洋中
執持鈔聽記	寫	一	一二四一	二八	和中
執持鈔聞紀	智通寺 寫	一	一二四一	研眞	和中

○願々鈔釋

願々鈔聞書	德龍 寫	一	一二四一	研眞	和大

○最要鈔釋

最要鈔講錄	赤松圓純	一	一二四一	研眞	和中

○本願鈔釋

本願鈔聞書	二卷 寫	二	一二四一	研眞	和中
本願鈔筆記	智現 寫	一	一二四一	研眞	和中

○教行信證大意釋

		冊	分類	番號	裝釘
教行信證大意講義	空音 寫	一	一二四一	研眞	和中
教行信證大意聞記	靈雎 寫	一	一二四一	三七	洋中
四法大意（記）	善讓 寫	一	一二四一	研眞	和中

○出世元意釋

出世元意聽記	寫	一	一二四一	研眞	和中

○改邪鈔釋

改邪鈔會通返破	信曉 寫	一	一二四一	研眞	和中
改邪鈔管見	二卷 超然 寫 昭和八	一	一二四一	研眞	和中

○報恩講式釋

式嘆德文分科	安政六	一	一二四一	研眞	和小
報恩講式引文	寫	一	一二四一	研眞	和中
報恩講式文記	白圓 寫	一	一二四一	研眞	和中
報恩講式表白文法話	是山惠覺 明治四三	一	一二四一	研眞	洋中

一二四二 存覺撰述釋

○六要鈔釋

一二三一（教行信證釋）ヲ見ヨ

○持名鈔釋

持名鈔癸亥秋講記	景清寺	四	一二四二	研眞	和中

○眞要鈔釋

淨土眞要鈔勸錄	信曉 寫	一	一二四二	研眞	和中

○決智鈔釋

決智鈔隨筆	寫	一	一二四二	研眞	和中

○步船鈔釋

步船鈔聞書	三卷 智現 寫	三	一二四二	研眞	和中
步船鈔講述	二卷 宗瀛 寫	二	一二四二	研眞	和中
步船鈔講錄	赤坂淨薰 寫	一	一二四二	研眞	和中
步船鈔非己錄	二卷 岸本義導 昭和七	二	一二四二	二四	和中
步船鈔非己錄	二卷 岸本義導 昭和七	二	一二四二	二五	和中
步船鈔聞記	三卷 智現 寫	三	一二四二	研眞	和中

○顯名鈔釋

顯名鈔講義	豐滿春洞 明治四四	一	一二四二	研眞	和小

○嘆德文釋

嘆德鈔	三卷 惠雲 寬文元	三	一二四二	研眞	和大

一二四三 蓮如撰述釋

○總記

蓮如上人教義の大綱（宗學研究特輯號蓮如上人研究ノ內）	齋藤唯信 昭和七	合	一二三	研眞	洋中
蓮如上人研究（宗學研究特輯號）	日下無倫編 昭和七	一	一二四三	研眞	洋中

蓮如上人教義の大綱	齋藤唯信
御文に表はれたる神祇觀	河野法雲
御文と六要鈔との交渉	上杉文秀
蓮如上人の婦人觀	大須賀秀道
蓮如上人の宿善觀	加藤智學
報恩の稱名に就て	德永義純
蓮師時代に於ける無信稱名說	高柳恒榮
王法爲本に就いて	稻葉秀賢
蓮師無常の化風に就いて	石崎達二
御文の六字釋	野村憲成
御文に現はれたる祕事法門と祕事がましき法門	岸章二
蓮如上人御文目錄	稻葉昌丸
蓮如上人の筆蹟	禿氏祐祥
蓮如上人開創の寺院	佐々木芳雄
御文流布本考	光本寬隆
蓮如上如撰述書目解說	岡崎正謙

蓮如上人の宿善觀（宗學研究特輯號蓮如上人研究ノ內）	加藤智學 昭和七	冊	分類	番號	裝釘	
蓮如上人の婦人觀（宗學研究特輯號蓮如上人研究ノ內）	大須賀秀道 昭和七	合	三四三	研眞	洋中	
蓮師無常の化風に就いて（宗學研究特輯號蓮如上人研究ノ內）	石崎遠二 昭和七	合	一五〇二	研眞	和中	
		合	二四三	研眞	洋中	

○ 正信偈大意釋

正信偈大意分科	古部覺順 明治一〇	一	二四三	一四六	和小	

○ 御文章通釋

御文聞書	龍山 寫	五	二四三	研眞	和中	
御文講讀（法藏五百號記念特輯）	西村七兵衛編 昭和八	一	二四三	研眞	洋中	
御文御製作の御意趣						上杉文秀
五帖八十通の大意						佳田智見
御文と他力信心						河崎顯了
御文と平生業成						河野法雲
御文と稱名報恩						花山大安
御文の編纂に就て						稻葉昌丸
御文の名義に就て						柏原祐義
蓮師時代の異安心						安井廣度
蓮如上人の傳道						大須賀秀道
當流上人の一義（一帖目第二通講讀）						小島惠見
靈瑞の御文（一帖目第三通講讀）						旭野正信
來迎と不來迎（一帖目第四通講讀）						渡佐容順譜
物忌の御文（一帖目第九通講讀）						竹中慧照
宗名の御文（一帖目第十通講讀）						岸本義導
おさらひの御文（二帖目第一通講讀）						松澤祐然
提の御文（二帖目第六通講讀）						塚崎榮智
大聖世尊より始めて（二帖目第四通講讀）						安部總丸
人間の定命（四帖目第二通講讀）						松田青針
三首の詠歌（四帖目第四通講讀）						藤谷一海
疫癘の御文（四帖目第九通講讀）						遊藤純悟
六字釋（四帖目第十四通講讀）						武村治
大阪建立の御文（四帖目第十五通講讀）						藤井信悟
末代無智の御文（五帖目第一通講讀）						齋陵了豐
八萬の法藏の御文（五帖目第二通講讀）						藤現護
信心獲得の御文（五帖目第五通講讀）						稻葉道意
聖人一流の御文（五日第十通講讀）						西島研英
御正忌の御文（五帖目第十一通講讀）						松山順道
白骨の御文（五帖目第十二通講讀）						大河內了悟

御文講述	吉谷覺壽 昭和六（再版）	一冊	分類	番號	裝釘	
			二四三	研眞	洋中	
御文自在錄	寫	一	二四三	一三七	和小	
御文と六要鈔との交涉（宗學研究特輯號蓮如上人研究ノ內）	上杉文秀 昭和七	合	二四三	研眞	洋中	
御文に表はれたる神祇觀（宗學研究特輯號蓮如上人研究ノ內）	河野法雲 昭和七	合	二四三	研眞	洋中	

御文明燈鈔（眞宗叢書第十卷ノ內）	一五卷 道隱 昭和二	合	一〇三	五四	洋中	
御文明燈鈔	一五卷 道隱	五	二四三	研國	和中	
御文明燈鈔通關	二卷 道隱著 名和宗瀛校 明治一九	二	二四三	一五八	和中	
御文明燈鈔通關（眞宗叢書第十卷ノ內）	二卷 道隱 昭和二	合	一〇三	五四	洋中	
勘章要論	僧亮 寫	一	二四三	研眞	和中	
帖寶章綱要（眞宗叢書第十卷ノ內）	二卷 鬼木沃洲 昭和二	合	一〇三	五四	洋中	
帖寶章綱要	二卷 鬼木沃洲（前田慧雲手澤本） 明治一九	二	二四三	研眞	和中	
御文章記	寫	一	二四三	一五四	和中	
御文章講話	寫	一	二四三	一三〇	和大	
御文章講話	附 御文章要義講話 杉紫朗 昭和八	一	二四三	一六〇	洋中	
御文章講話	附 御文章要義講話 杉紫朗 昭和八	一	二四三	研眞	洋中	
御文章讃嘆號	野依秀市編 大正一五（眞宗の世界）	一	二四三	研眞	洋中	
御文章要義講話	杉紫朗 昭和八（御文章講話ト合綴）	合	二四三	一六〇	洋中	
御文章要義講話	杉紫朗 昭和八（御文章講話ト合綴）	合	二四三	研眞	洋中	
聖人一流章聽記	外題、隨聞記 寫	一	二四三	一五五	和中	
聖人一流滿々錄	大玄 寫	一	二四三	一三八	和中	
聖人一流寶章勘考	住賢 寫	一	二四三	一四三	和中	
眞宗安心問答鈔		一	二四三	一三三	和大	
末代章浪華錄	寫	一	二四三	研眞	和中	
末代無智章龜城錄	道隱 寫	一	二四三	研眞	和大	
六字十相略記	寫	一	二四三	一五〇	和中	
御袖御文章隨聞記	曜亮（曜居・亮惠カ）	一	二四三	一四七	和中	
御文明燈鈔	一五卷 道隱 昭和二（眞宗叢書第十卷ノ內）	合	一〇三	五四	洋中	
御袖須閑李御文章聽記	持淨 寫	一	二四三	一五二	和中	
御袖欒寶章俗論	充賢 寫	一	二四三	一四九	和中	
御文一念章聽記	淨誓院 寫	一	二四三	一四四	和大	
御文聞書	五卷 龍山 寫	五	二四三	研眞	和中	
御文第五末代無智章隨聞記	道證 寫	一	二四三	一四八	和中	
三首詠歌講義筆記	赤松連城 明治三〇	一	二四三	一五九	和中	
自損々他失	德龍（香樹院） 寫	一	二四三	二九	和中	
自問自答御文記	二卷 寫	二	二四三	研眞	和中	
自問自答章聽記	針水 寫	一	二四三	一三一	和大	
聖人一流章聞書	充賢 寫	一	二四三	一五五	和中	
聖人一流章聽記		一	二四三	一五三	和中	
聖人一流滿々錄	大玄 寫	一	二四三	一三八	和中	
聖人一流寶章勘考	住賢 寫	一	二四三	一四三	和中	
眞宗安心問答鈔		一	二四三	一三三	和大	
末代章浪華錄	寫	一	二四三	研眞	和中	
末代無智章龜城錄	道隱 寫	一	二四三	研眞	和大	
六字十相略記	寫	一	二四三	一五〇	和中	

Gobunsho, or, the Ofumi of Rennyo Shonin.

Troup, James tr. 1887

○ 御文章別釋

御袖御文聞書	顯明 寫 文政二	一	二四三	研眞	和中	

○帖外御文釋

		冊	分類	番號	裝釘
夏御文講話	利井鮮妙　昭和二（眞宗叢書第十卷ノ內）	合	一〇三	五四	洋中

○領解文釋

改悔文奧書解	道隱　寫（欲生歸命批判ト合綴）	合	一二四三	研眞	和中
改悔文記	亮惠說　眞量記　寫	一	一二四三	一五一	和中
改悔文講義	空音　寫	一	一二四三	一三六	和中
改悔文講解	二卷　法海	二	一二四三	研眞	和小
改悔文講講彈斥篇	佐々木祖周　明治二二八	一	一二四三	研眞	和小
改悔文講述	台嶺　大正一三（台嶺遺稿ノ內）	合	一二四三	研眞	洋小
台嶺遺稿	一名、改悔文講話　石川了圓（眞宗公說ト合綴）	合	一二三	八一	和中
領解文稽古	古道（正運）　昭和六	一	一二四三	一五六	洋小
領解文講義	濱海玄雄　昭和二（眞宗叢書第十卷ノ內）	合	一〇三	五四	洋中
領解文釋	台嶺　寫（眞宗公說ト合綴）	合	一二三	八一	和中
領解文要解	曇龍　昭和二（眞宗叢書第十卷ノ內）	合	一〇三	五四	洋中
領解文略解	泰巖　昭和二（眞宗叢書第十卷ノ內）	合	一〇三	五四	洋中
領解文論題	力精　寫	一	一二四三	研眞	和中
領解文和解	水原宏還　明治一九（佛說無量壽佛名號利益大事因緣經ト合綴）	合	一二四三	研眞	和中

○御一代聞書　並、法語釋

御一代記聞書繩光柔輭章聽誌	德龍　寫	一册	一二四三	一四〇	和中
御一代記聞書大罪人章聽誌	德龍　寫	一	一二四三	一三九	和中
御一代記講辨	德龍　寫	一	一二四三	一四一	和中
蓮如上人御一代聞書讀註	高木俊一　昭和六	一	一二四三	一五七	洋小
蓮如上人御一代聞書讀註	高木俊一　昭和六	一	一二四三	研眞	洋小
蓮如上人御一代聞書類の研究	稻葉昌丸　昭和三（蓮如上人行實附錄）	合	一二三	二六	洋中

一二四四　歷代消息釋

御宗名消息四門分別錄	寫	一	一二四四	研眞	和中
御宗名消息智現師辨述	智現　寫	一	一二四四	研眞	和中
御書御直命演說集	寫	一	一二四四	研眞	和中
眞宗教會 奧由の辨	名和潤海　明治二七	一	一二四四	研眞	和中
高田上人代々聞書について	中澤見明（龍大論叢二九一號抜刷）	一	一二四四	研眞	和中

一二五　作者未詳眞僞未決聖教釋

○作者未詳聖教釋

安心決定鈔幹旋錄	二卷　鷲谷寂潭　明治一五	一	一二五	研眞	和中	歎
安心決定鈔記	賢藏　寫	一	一二五	研眞	和中	歎
安心決定鈔聞書	寫	一	一二五	研眞	和中	歎
安心決定鈔聞書	二卷　良秀　寫	一	一二五	研眞	和中	歎
安心決定鈔講說	善譲　寫（宗要小品第一册ノ內）	合	一〇三	研眞	和中	歎
安心決定鈔丙子記	鬼木沃洲　寫	一	一二五	研眞	和中	歎
安心決定鈔法話	利井鮮妙　明治四一	二	一二五	研眞	和中	歎
安心決定鈔本註解	敦閑　正德四	二	一二五	研眞	和中	歎
解說歎異鈔	足利宣正　昭和二	一	一二五	四八	洋小	歎
讃仰歎異鈔講話	佐藤巖英　大正七	一	一二五	研眞	洋小	歎
讃仰歎異鈔講話	佐藤巖英　大正一〇	一	一二五	研眞	洋小	歎
歎異鈔概說	梅原眞隆　昭和六	一	一二五	五三	洋小	歎
歎異鈔解說 眞宗信仰の精髓	青柴悲英著　李智光譯　昭和三	一	一二五	五〇	洋中	歎
歎異鈔記	寫	一	一二五	五一	和中	歎
歎異鈔講義	近角常觀（佛教通俗講義第五）	一	一二五	四六	洋中	歎
歎異鈔講義	佐々月樵（佐々木月樵全集第六卷ノ中）　昭和二—四	合	一〇四二	一四	洋中	歎
歎異鈔講義	梅原眞隆（大藏經講座第一七卷ノ內）　昭和八	合	一〇三	八八	洋中	歎
歎異鈔講義	梅原眞隆（大藏經講座第一七卷）　昭和八	合	一〇三	研佛	洋中	歎
歎異鈔講讀	鳥地大等　昭和五（眞宗大綱ノ內）	合	一三〇	七〇	洋小	歎
歎異鈔講讀	藤秀璻　昭和八	一	一二五	五四	洋中	歎
歎異鈔講讀	藤秀璻　昭和八	一	一二五	研眞	洋中	歎
歎異鈔講述	名和潤海	一	一二五	研眞	和小	歎
歎異鈔講話	柏原紹義　昭和六	一	一二五	五二	洋小	歎
歎異鈔講話	蜂屋賢喜　昭和五	一	一二五	研眞	洋大	歎
歎異鈔座談	梅原眞隆　昭和七（歎異鈔に現れたる親鸞聖人ト合綴）	合	一二五	研眞	洋小	歎
歎異鈔に現れたる親鸞聖人	附、歎異鈔座談　梅原眞隆　昭和七	一	一二五	研眞	洋小	歎
歎異鈔法語	利井鮮妙　昭和三	一	一二五	研眞	洋小	歎
歎異鈔聞記	了祥　明治四二	一	一二五	四五	洋中	歎
歎異鈔聞記	了祥、佐渡周山共著　平山理英、大河內秀雄共校　昭和八　謄寫（第一卷ヨリ第三卷迄了祥述、第四卷佐渡周山述）	四	一二五	研眞	和中	歎
歎異鈔	下村諦信　昭和一	一	一二五	四九	洋小	歎

○眞僞未決聖教釋

興御書筆記	義龍　寫	一	一二五	研眞	和中

一三〇 概論通說

		冊	分類	番號	裝釘
我觀眞宗	村上專精 昭和四	一	一三〇	六九	洋中
我觀眞宗	村上專精 昭和四	一	一三〇	研眞	洋中
覺如上人の傳統	梅原眞隆 昭和六	一	一三〇	研眞	洋小
教義と歷史	北畠玄瀛編 大正九	一	一三〇	七七	洋小
愚禿親鸞教義の精要	山上正尊 昭和七	一	一三〇	七六	洋小
愚禿親鸞教義の精要	山上正尊	一	一三〇	研眞	洋小
三願轉入の論理	紀平正美 昭和二	一	一三〇	六五	洋小
三願轉入の論理	紀平正美 昭和二	一	一三〇	研眞	洋小
宗學研究法に就て	前田慧雲 昭和六（前田慧雲全集第四卷ノ內）	合	一三〇	研佛	洋中
宗學要論	大須賀秀道 昭和九	一	一三〇	研眞	洋中
宗義要論	平安專修學院編 大正一五	一	一三〇	七八	洋中
淨土教の實踐法	梅原眞隆 昭和七（佛教研究叢書第六）	一	一三〇	七五	洋小
淨土眞宗大意	寫	一	一三〇	六一	和大
昭穆作述決附、昭穆作述復辨聽記	道振 寫	一	一三〇	研眞	和中
昭穆作述決復辨聽記	寫（昭穆作述決ト合綴）	合	一三〇	研眞	和中
昭穆作述決復辨聽記	道振 寫	一	一三〇	研眞	和中
眞宗概說	脇谷撝謙 大正一四	一	一三〇	研眞	洋小
眞宗概說	島地大等 昭和五（眞宗大綱ノ內）	合	一三〇	七〇	洋小
眞宗概論	小山法城 大正一二	一	一三〇	研眞	洋中
眞宗學序說	金子大榮 大正一二	一	一三〇	研眞	洋小
眞宗教義及宗學之大系	西谷順誓 昭和六	一	一三〇	七三	洋中
眞宗教義及宗學之大系	西谷順誓 昭和六	一	一三〇	研眞	洋中
眞宗教義及眞宗史	廣瀨南雄 橋川正共著	一	一三〇	研眞	洋中
眞宗教義大觀	中島覺亮 昭和五	一	一三〇	研眞	洋中
眞宗教義大觀	中島覺亮 昭和五	一	一三〇	研眞	洋中
眞宗教相學	二卷 岡村周薩 大正一五	二	一三〇	六〇	洋中
眞宗教相學	二卷 岡村周薩 大正一五	二	一三〇	六三	洋中
眞宗教相學	上卷 岡村周薩 大正一五	一	一三〇	研眞	洋中
眞宗教理と政教大本	木村大見 大正五	一	一三〇	研眞	洋中
眞宗講座	大河內了悟 昭和四	二	一三〇	研眞	洋小
眞宗講說	梅原眞隆	一	一三〇	六七	洋中
眞宗綱要	脇谷撝謙 昭和九（佛教大學講座ノ內）	合	二〇三	九一	洋中
眞宗十講	杉紫朗 昭和五	一	一三〇	研眞	洋小
眞宗眞要	北畠道龍 明治二六	一	一三〇	五八	洋小
眞宗說略	前田慧雲 昭和六（前田慧雲師語錄附錄）	一	一〇五三	二一	洋小
再修眞宗說略	前田慧雲 昭和六（前田慧雲全集第四卷ノ內）	合	二〇四一	研佛	洋中
眞宗高田派思想概論	三井淳辯	一	一三〇	六八	洋中
眞宗大綱	島地大等 昭和五	一	一三〇	七〇	洋小
眞宗大綱	島地大等 昭和五	一	一三〇	研眞	洋中
通俗講話眞宗の教義	南條文雄 大正一四	一	一三〇	六四	洋小
眞宗の眞面目は奈邊に存するか	村上專精 昭和三	一	一三〇	研眞	洋小
眞宗の大綱	增山順吉 昭和五	一	一三〇	七一	洋中
眞宗概說	歎異鈔講讃				
正信偈講讃	阿彌陀經講讃				
眞宗の哲學的意味	寺田彌吉 昭和二	一	一三〇	研眞	洋小
眞宗便覽	二卷 惠景 寫	一	一三〇	研眞	和中
眞宗法義要論	矢田熙 明治三二	一	一三〇	研眞	洋小
眞宗問答	前田慧雲 昭和六（前田慧雲全集第三卷ノ內）	合	二〇四二	研佛	洋中
眞宗要義	三卷 龍谷大學編 昭和二	三	一三〇	一二九	洋中
眞宗要義	龍谷大學編 昭和二	三	一三〇	研眞	洋中
眞宗要義	吉谷覺壽 昭和六（再版）	一	一三〇	研眞	洋中
眞宗要義講演	西谷順誓 昭和六（聖典眞宗講座第一五—第二一號ノ內）	合	一三〇	研眞	假中
親鸞教の研究	金子大榮 大正一四	一	一三〇	五七	洋中
親鸞宗の教義及形體	前田慧雲（佛教古今變一 斑五念門私見） 昭和五	合	一〇三	五四	洋中
（眞宗叢書別卷ノ內）					
他力廻向と眞實四法	稻葉敎山 昭和五	一	一三〇	研眞	洋中
西谷順誓講演集	西谷順誓著 聖典眞宗講座編輯所編 昭和八（聖典眞宗講座ヲ分出製本セラレタルモノ）	一	一三〇	研眞	洋中
佛教原理と淨土眞宗	雲山龍珠 大正一四	一	一三〇	五九	洋中
平易に說いた眞宗の教義	青木得忍 昭和二	一	一三〇	六六	洋小
平易に說いた眞宗の教義	南條文雄 昭和二	一	一三〇	七二	洋小
Shinranism in Mahayana Buddhism and the modern world.	Takahashi, T. & Izumida, J. Los Angeles (U. S. A.) 1932. 249 p.	一	一三〇	七四	洋中

一四〇 教理史

		冊	分類	番號	裝釘
異安心史	中島覺亮 昭和三	一	一四〇	研眞	洋中
異安心史の研究	水谷壽 昭和九	一	一四〇	五	洋中
異安心史の研究	（眞宗大谷派分派以降現代に至る）水谷壽 昭和九	一	一四〇	研眞	洋中
淨土眞宗の源流	加藤智學 昭和六	一	一四〇	研眞	洋中
眞宗教史序論	前田慧雲 明治二四	一	一四〇	四	洋中

一五〇　宗義論說

一五〇一　通論

		冊	分類	番號	裝釘	
觀無量壽經四帖疏論題	松島善議　寫	一	一五〇一	一三三	和中	
觀無量壽經論題	寫	一	一五〇一	一三五	和中	
扣門應諾	專稱寺　寫	一	一五〇一	研眞	和大	
古師遺編	得嚴編　寫	一	一五〇一	一四六	和中	
眞宗要目五十題略述	岳崎正純　寫	一	一五〇一	研眞	和中	
讚阿彌陀佛偈論題	松島善議　寫	一	一五〇一	二一〇	和中	
三經論題	惠龍述　眞量記　寫	一	一五〇一	一四四	和中	
三經論題義燈	二卷　慧海述　義山記　明治二八	二	一五〇一	一四八	和中	
試驗內外十二條錄	宏遠　寫	一	一五〇一	一四三	和中	
四題跡筌	麻布超海　明治二五	一	一五〇一	研眞	洋小	
宗義別論八題	得隣　寫	一	一五〇一	研眞	和中	
宗義別論八題講究	福田義導　明治八（煥文新誌第三號續附錄）	一	一五〇二	研眞	和小	
宗義漫錄	寫	一	一五〇二	研眞	和中	
宗傳要文	寫	一	一五〇二	一三六	和大	
修道の知津	一名、眞宗要義文集　板原開敦編　昭和六	一	一五〇二	一五〇	洋中	
終南橫川論題聽記	寫	一	一五〇二	研眞	和中	
十二員易知錄	一名、試驗易知錄　二卷　秃氏道憩	一	一五〇二	一四一	和小	
宗祕日鈔	十二卷　前田慧雲　昭和五（眞宗叢書別卷ノ內）	合	一〇三	五四	洋中	
宗要安心論題	鈴木法琛	一	一五〇二	研眞	和小	
宗要論題		一	一五〇二	二一七	和中	
宗要論題	二卷	二	一五〇二	研眞	和中	
宗要論題	一名、宗乘論題　寬寧　寫	一	一五〇二	研眞	和中	
淨土眞宗諸門聽抄	寫	一	一五〇二	研眞	和中	
眞宗安心顯正論	龍華空音著　中野惠遠編　昭和二	一	一五〇二	二三〇	洋小	
眞宗安心眞根本義	藤井義佳　大正一四	一	一五〇二	研眞	洋小	
眞宗安心論題	藤水清澈　大正一五	一	一五〇二	二三一	洋中	
眞宗安心論題	藤水清澈　昭和七（改訂謄寫）	一	一五〇二	一四七	洋中	
眞宗安心論題	藤水清澈　大正一五	一	一五〇二	研眞	洋中	
眞宗荷澤抄	寫	一	一五〇二	研眞	和中	
眞宗關節	一五卷　月筌編　享保四	三	一五〇二	二二六	和大	

		冊	分類	番號	裝釘	
眞宗關節	一五卷　月筌編　觀信校	三	一五〇二	二二七	和大	
眞宗三經論題	空譽開　寫	一	一五〇二	一五一	和中	
眞宗七祖論題	空譽　寫	一	一五〇二	一五二	和中	
眞宗住職檢查五論題講義	大高文進編　明治一四	一	一五〇二	研眞	和小	
眞宗住職試驗五題略述問答	大高文雄編　明治一四（眞宗住職檢查五論題講義ト合綴）	合	一五〇二	研眞	和小	
眞宗住職試驗四題講話	南條神興　明治九	一	一五〇二	研眞	和小	
眞宗十六題講辨	南條神興　明治七	一	一五〇二	研眞	和小	
眞宗調查四題講義	福田義導　明治八（煥文新誌第二號附錄）	一	一五〇二	研眞	和小	
眞宗の安心	鈴木法琛　昭和五	一	一四〇二	研眞	洋中	
眞宗百論題集	二卷　眞宗叢書編輯所編（眞宗叢書第一—二卷）	合	一〇三	西	洋中	
眞宗祕要	二卷　法霖　寫	一	一五〇二	一四〇	和大	
眞宗祕要論題	寫（四部合冊）	一	一五〇二	研眞	和中	
眞宗辨疑	井附錄　二卷　足利義山　明治三二	二	一五〇二	研眞	洋小	
眞宗要義論題	伊井智量	一	一五〇二	研眞	和中	
眞宗要目五十題講述	行忠著　住田智見校　昭和七	一	一五〇二	一四九	洋中	
眞宗要目五十題略述	岳崎正純　寫	一	一五〇二	研眞	和中	
選擇集論題	足利義山　寫	一	一五〇二	研眞	和大	
選擇集論題	吉谷覺壽　昭和六	一	一五〇二	研眞	洋中	
選擇集論題聽記	伊井智量　寫	一	一五〇二	研眞	和中	
同行會合抄	專稱寺編　寫（扣門應諾ノ附錄）	合	一五〇二	研眞	和大	
內學六題	針水　寫（白問白答章聽記ト合綴）	合	二四三	二三	和大	
內外十二論	寫	一	一五〇二	一三八	和大	
內外十二論題	寫	一	一五〇二	一三六	和大	
日溪雜錄	五部　法霖　寫	一	一五〇二	二二四	和中	
秘密集	（論題一三條）　圓智　寫	一	一五〇二	一四二	和大	
凉堂反故	義成著　一柳知成編　昭和二	一	一五〇二	二三二	和中	
論題	寫	一	一五〇二	二三九	和大	
論題集	寫	一	一五〇二	二二四	和中	
論題十一種	眞量記　寫	一	一五〇二	一四五	和中	

一五〇二　別論

○佛身佛土並佛性

阿彌陀因行記	二卷　慧空　正德六	二	一五〇三	二六二	和大	
阿彌陀祕訣	二卷　慧林　寬延四	一	一五〇三	二六一	和大	

阿彌陀祕訣	二卷　慧林　寬延四	一	一五〇二	研眞	和中	
安養報身報土義	明秀　明治一九	一	一五〇二	研眞	和中	
皆有佛性	雲山龍珠述　井上哲雄編　昭和七（眞宗論題叢書三）	一	一五〇二	二八五	洋中	
指方立相	雲山龍珠述　井上哲雄編　昭和六（眞宗論題叢書二）	一	一五〇二	二七七	洋中	
指方立相	雲山龍珠著　井上哲雄編　昭和六（眞宗論題叢書二）	二	一五〇二	研眞	洋中	
十劫久遠	雲山龍珠述　井上哲雄編　昭和六（眞宗論題叢書一）	一	一五〇二	二七六	洋中	
十劫久遠	雲山龍珠述　井上哲雄編　昭和六（眞宗論題叢書一）	一	一五〇二	研眞	洋中	
十二光義	法霖　寫（間敎）（淨土雜錄ノ內）	合	一〇九	研眞	和中	
十二光義遺芳錄	道粹　寶曆七	一	一五〇二	二五五	和大	
十萬億土衆說決擇義	惠然　寫	一	一五〇二	研眞	和中	
淨土敎の意義	雲山龍珠著　井上哲雄編（十八願釋ノ附錄）	合	一五〇二	研眞	洋中	
淨土敎の現在的方面	前田慧雲　昭和六（前田慧雲全集第四卷ノ內）	合	二〇四二	研佛	洋中	
淨土在西辨	前田慧雲　昭和六（前田慧雲全集第四卷ノ內）	合	二〇四二	研佛	洋中	
淸涼遺芳	僧亮　明治二六（再版）	一	一五〇二	二六〇	和中	
如來及淨土の觀念	金子大榮　大正一五	一	一五〇二	研眞	洋小	
佛土義略	惠然　寫	一	一五〇二	研眞	和中	
本師本佛之記	靈旺　寫	一	一五〇二	二四一	和大	
論題集	（十劫成佛）　秀慶寺編　寫	一	一五〇二	二三七	和大	

○聖淨眞假

末法古今楷定史の研究	藤守曉明　昭和五	一	一五〇三	研眞	洋中	
法華念佛同時敎辨	法霖　寫（淨土雜錄ノ內）	合	一〇九	研眞	和中	
六三分別	寫	一	一五〇二	研眞	和中	

○行信

應命略記	南溪　昭和六（眞宗叢書附錄行信論集ノ內）	合	一〇三	五四	洋中	
應命略記	南溪　寫	一	一五〇二	研眞	和中	
行一念義章	大瀛　昭和六（眞宗叢書附卷行信論集ノ內）	合	一〇三	五四	洋中	
行一念義章	大瀛　昭和六（眞宗叢書附卷行信論集ノ內）	一	一五〇二	研眞	和中	
行一念繼述篇	道振　寫（行一念章和解ト合綴）	一	一五〇二	研眞	和中	
行一念章和解附行一念繼述篇	道振　寫	合	一五〇二	研眞	和中	
行卷行一念章	水原宏遠　昭和六（眞宗叢書附卷行信論集ノ內）	合	一〇三	五四	洋中	
行卷南一念猶存錄	松島善讓　昭和六（眞宗叢書附卷行信論集ノ內）	合	一〇三	五四	洋中	
敎章譫言餘論章	大龍（前田慧雲筆含潤書屋宗要漫抄第二冊ノ內）	合	一〇三	研眞	和中	
行信一念贅語	南溪　寫	一	一〇五二	二四四	和中	
行信乙未編	利井鮮明　昭和七	一	一五〇二	研眞	洋小	
行信義	月珠　昭和六（眞宗叢書附卷行信論集ノ內）	合	一〇三	五四	洋中	
行信義	寫（宗要小品第一冊ノ內）	合	一五〇二	研眞	和中	

行信杞憂辨	松島善雄　昭和六（眞宗叢書附卷行信論集ノ內）	合	一〇三	五四	洋中	
行信義林	知道　寫	一	一五〇二	研眞	和中	
行信決疑辨	桑嚴　昭和六（眞宗叢書附卷行信論集ノ內）	合	一〇三	五四	洋中	
行信決擇篇	斷鏡　昭和六（眞宗叢書附卷行信論集ノ內）	合	一〇三	五四	洋中	
行信言上	南溪　昭和六（眞宗叢書附卷行信論集ノ內）	合	一〇三	五四	洋中	
行信私憂辨	善海　昭和四	一	一五〇二	研眞	洋中	
行信諍論記	寫（宗要小品第一冊ノ內）	合	一五〇二	研眞	和中	
行信之辨	法霖　昭和六（眞宗叢書附卷行信論集ノ內）	合	一〇三	五四	洋中	
行信辨	善讓　昭和六（眞宗叢書附卷行信論集ノ內）	合	一〇三	五四	洋中	
行信辨	善讓　寫（宗要小品第一冊ノ內）	合	一五〇二	研眞	和中	
行信辨返破	月珠　昭和六（眞宗叢書附卷行信論集ノ內）	合	一〇三	五四	洋中	
行信辨返破	月珠　寫（宗要小品第一冊ノ內）	合	一五〇二	研眞	和中	
行信問答	（叶月・善讓問答）　昭和六（眞宗叢書附卷行信論集ノ內）	合	一〇三	五四	洋中	
行信兩一念義	月珠　昭和六（眞宗叢書附卷行信論集ノ內）	合	一〇三	五四	洋中	
行信論集	（眞宗叢書一三）	合	一〇三	五七	洋中	
行信論摘要	勘學寮編　謄寫	一	一五〇二	研眞	和中	
經體念佛義	二卷　大瀛　寫	二	一五〇二	研眞	和中	
塞責辨	曇龍　昭和六（眞宗叢書附卷行信論集ノ內）	合	一〇三	五四	洋中	
摧破論	宣正　昭和六（眞宗叢書附卷行信論集ノ內）	合	一〇三	五四	洋中	
柴門玄話	僧叡著　是山惠覺編　大正一四	一	一五〇三	二三五	洋小	
柴門玄話	僧叡　明和六（眞宗叢書附卷行信論集ノ內）	合	一〇三	五四	洋中	
出世本懷大行物體	寫　萬延元	一	一五〇二	二九〇	和中	
再問答記	南溪　昭和六（眞宗叢書附卷行信論集ノ內）	合	一〇三	五四	洋中	
司敎問答	曇龍　昭和六（眞宗叢書附卷行信論集ノ內）	合	一〇三	五四	洋中	
嘉命錄	義諦　昭和六（眞宗叢書附卷行信論集ノ內）	合	一〇三	五四	洋中	
信一念義章	大瀛　昭和六（眞宗叢書附卷行信論集ノ內）	合	一〇三	五四	洋中	
信行一念章講錄	德成　寫	一	一五〇二	研眞	和中	
信行一念之事	僧鸞　昭和六（眞宗叢書附錄行信論集ノ內）	合	一〇三	五四	洋中	
信行異說	寫	一	一五〇二	二三八	和大	
眞宗行信略論	大瀛　寫	一	一五〇二	研眞	和大	
眞宗行信論	大瀛　寫（五卷ノ內卷一缺）	五	一五〇二	研眞	和中	
眞宗唯信帳	曇龍　寫	一	一五〇二	研眞	和中	
隨問漫答	寫	二	一五〇二	研眞	和中	
大行義	東陽圓月　昭和六（眞宗叢書附卷行信論集ノ內）	合	一〇三	五四	洋中	
大行辨岐	諍月　昭和六（眞宗叢書附卷行信論集ノ內）	合	一〇三	五四	洋中	
竹窗閑話	大瀛　昭和六（眞宗叢書附卷行信論集ノ內）	合	一〇三	五四	洋中	

			冊	分類	番號	裝釘
竹窓閑話	大嶽　寫		一	一五〇二	研眞	和中
讀行信紀憂辨	東陽圓月	昭和六（眞宗叢書附卷行信論集ノ內）	合	一〇三	五四	洋中
導盲篇	東陽圓月	昭和六（眞宗叢書附卷行信論集ノ內）	合	一〇三	五四	洋中
稱へて參るか信じて參るか	雲山龍珠	昭和五	一	一五〇二	研眞	洋小
念佛往生義關扇錄	鷲谷寂潭	明治一一	一	一五〇二	研眞	和中
念佛往生と信心往生	弓波瑞明	昭和五	一	一五〇二	二七五	洋小
念佛往生と信心往生	弓波瑞明	昭和五	一	一五〇二	研眞	洋小
念佛信心安心論評集	伊藤義賢　梁瀨齋聖	昭和三	一	一五〇二	研眞	洋小
安心爭議念佛信心論	伊藤義賢	昭和三	一	一五〇二	研眞	洋小
梅洞由筆抄	寶雲　寫（前田慧雲筆）（合潤書屋宗要漫抄第一册ノ中）		合	一〇三	研眞	和中
法門對話私記	吐月記	昭和六（眞宗叢書附卷行信論集ノ內）	合	一〇三	五四	洋中
本願念稱義	藤守曉明	昭和四	一	一五〇二	研眞	洋小
末燈鈔行信兩一念章戊戌記	利井鮮妙	昭和六（眞宗叢書附卷行信論集ノ內）	合	一〇三	五四	洋中
末燈鈔行信兩一念章聽記	性海	昭和六（眞宗叢書附卷行信論集ノ內）	合	一〇三	五四	洋中
兩一念贅語	南溟　寫		一	一五〇二	研眞	和中
○安心報謝						
安心正不論	智現　寬政一一　寫		一	一五〇二	研眞	和中
安心諍論雜話	龍溫　寫		一	一五〇二	研眞	和中
安心問答集	法藏館編	大正一三	一	一五〇二	研眞	假小
淨土眞宗安心問答	（檜入）南溟		一	一五〇二	研眞	和中
一心相續略記	阿滿得聞（得聞遺稿第二輯ノ內）	昭和五	合	一〇四	三	和中
西遊錄	寫（安心起行作業ノ三門分別）		一	一五〇二	二五一	和中
十八願體	附、淨土敎の意義　雲山龍珠述　井上哲雄編	昭和七（眞宗論題叢書ノ內）	一	一五〇二	研眞	洋中
信因稱報義	島地默雷	明治一五	一	一五〇二	二五六	和中
眞宗安心九箇	寶梁　寫		一	一五〇二	研眞	和中
眞宗安心決疑篇	行照　寫		一	一五〇二	研眞	和中
眞宗安心顯正論	空音著　中野惠遠編	昭和二	一	一五〇二	研眞	洋小
眞宗安心朱紫鴻緣起	僧樸　寫		一	一五〇二	二四五	和中
眞宗安心正不論	空音	明治三二	一	一五〇二	研眞	洋小
眞宗安心論	石川舜台	大正一三	一	一五〇二	研眞	洋小
眞宗便覽	三卷　惠景　寫		一	一五〇二	研眞	和中
信心正因	附、眞宗僧諺　寫		一	一五〇二	二五七	和中
他力安心問答	龍谷虎雄	昭和三	一	一五〇二	研眞	洋小
報恩の稱名に就いて	德水義純	昭和七（宗學研究特輯號蓮如上人研究ノ內）	合	一五〇二	研眞	洋中
○歸命、タノム、タスケ玉へ並信願問題						
（一七七占部問題參照）						
一念歸命略辨	寫（御代々消息集ト合綴）		一	一五〇二	二八九	和中
淨土敎の中心問題	大原性實	昭和六	一	一五〇二	二七四	洋小
眞宗要義（勘給義意歷議概略）東派諸說	宗乘專攻院編	寫	一	一五〇二	二四七	和大
タノムタスケタマヘ義	東陽圓月	明治三一	一	一五〇二	研眞	和小
タノム助ケタマヘ義	附、能歸の信相（雲山龍珠述　井上哲雄編）	昭和八（眞宗論題叢書六）	一	一五〇二	二八六	洋中
タノム助ケタマヘ義	附、能歸の信相		一	一五〇二	研眞	洋中
六字釋義	斷鐙　寫		一	一五〇二	二六〇	和大
六字釋講苑	水原宏遠	明治二九	一	一五〇二	二八一	和中
六字釋講辨	準讓　寫（宗要小品第二册ノ內）		合	一五〇二	研眞	和中
六字釋講錄	是山惠覺（是山和上小部集ノ內）	昭和二	合	一〇四	三三	洋中
六字釋講錄	十八願文津江漫錄　淨土論義疏僧叙　寫		一	一五〇二	研眞	和中
六字釋述要	弓波瑞明	大正一一	一	一五〇二	二六八	洋小
六字釋述要	弓波瑞明	昭和七（孤嶺集の內）	合	一〇四	研眞	洋小
六字釋小箋	唯淨	昭和八　寫	一	一五〇二	研眞	和中
六字釋隨聞筆受	一名、六字釋聞記　誓照說、得戡記　寫		一	一五〇二	二七一	和中
六字釋法話	三卷　原口蹊踪	明治二九	一	一〇五	研眞	和小
○二種深信						
機法二種信心問答評			一	一五〇二	二六七	和中
機法一體　行照　寫			一	一五〇二	研眞	和中
機法一體佛心凡心一體名義	寫		一	一五〇二	二四六	和大
機法一體佛凡一體	雲山龍珠著　井上哲雄編	昭和八（眞宗論題叢書六）	一	一五〇二	二九一	洋中
機法一體辨	善讓　寫（宗要小品第一册ノ內）		合	一五〇二	研眞	和中
六字釋　僧叙　寫			一	一五〇二	研眞	和中
六字釋義	斷鐙　寫		一	一五〇二	二六〇	和大
六字釋講苑	水原宏遠	明治二九	一	一五〇二	二八一	和中
六字釋講辨	準讓　寫（宗要小品第二册ノ內）		合	一五〇二	研眞	和中
六字釋講錄	是山惠覺（是山和上小部集ノ內）	昭和二	合	一〇四	三三	洋中
六字釋講錄	十八願文津江漫錄　淨土論義疏僧叙　寫		一	一五〇二	研眞	和中
六字釋述要	弓波瑞明	大正一一	一	一五〇二	二六八	洋小
六字釋述要	弓波瑞明	昭和七（孤嶺集の內）	合	一〇四	研眞	洋小
六字釋小箋	唯淨	昭和八　寫	一	一五〇二	研眞	和中
六字釋隨聞筆受	一名、六字釋聞記　誓照說、得戡記　寫		一	一五〇二	二七一	和中
六字釋法話	三卷　原口蹊踪	明治二九	一	一〇五	研眞	和小
○二種深信						
機法二種信心問答評			一	一五〇二	二六七	和中

			冊	分類	番號	裝釘
二種深信講話	雲山龍珠	明治四四	一	一五〇二	研眞	洋中
二種深心邪正辨	二卷 雲城 寫		二	一五〇二	研眞	和大
二種深信問答記	西澤道朗	昭和四	一	一五〇二	二六四	洋中
二種深信問答記	西澤道朗	昭和四	一	一五〇二	研眞	洋中
二種信心略釋	淨讓 嘉永四		四	一五〇二	研眞	和中
二種信心略錄	義讓 嘉永四		四	一五〇二	研眞	和中

○正雜助正

			合			
助正釋問	僧叡 寫(宗要小品第二冊ノ內)		合	一五〇二	研眞	和中
助正芟柞	二卷 僧叡 寫(覺了筆)		二	一五〇二	二七九	和中
正雜二行章短梗錄	性海 寫		一	一五〇二	研眞	和中
正雜二對辨	寫		一	一五〇二	二七〇	和中

○信益

現世利益	法藏館編 昭和七(法藏四八三號)		一	一五〇二	二七八	洋中

○追善祈禱

淨土教と祈願心	杉紫朗 昭和二		一	一五〇三	二六六	洋小
淨土教と祈願心	杉紫朗 昭和二		一	一五〇三	眞宗	洋小
眞宗教義と祈禱	弓波瑞明 昭和七(孤眞集ノ內)		合	一〇四	研眞	洋小
追薦義意	寫(前田慧雲筆)(含潤書屋宗要漫抄第二冊ノ中)		合	一〇三	研眞	和中
念佛追福編	僧敞 天保三跋		一	一五〇	研眞	和大

○眞俗二諦

			冊	分類	番號	裝釘
王法爲本に就いて	稻葉秀賢 昭和七(宗學研究特輯親鸞如上人研究ノ內)		合	一五〇三	研眞	洋中
眞宗掟目辨	智運 天明七		一	一五〇二	研眞	和大
眞宗行者			合	二〇四二	研佛	洋中
眞宗道德新編	前田慧雲 昭和六(前田慧雲全集第三卷ノ內)		合	一〇四	三二	洋中
眞俗二諦	是山惠覺 昭和二(是山和上小部集ノ內)		合	一〇四	研眞	洋小
眞俗二諦觀	弓波瑞明 昭和七(孤眞集ノ內)		一	一五〇二	二五二	洋中
眞俗二諦觀集	伊藤長次郎編 昭和二		一	一五〇二	研眞	洋中
眞俗二諦觀集	伊藤長次郎編 昭和二		一	一五〇二	研佛	洋中
眞俗二諦觀集	伊藤長次郎編 昭和二		一	一五〇二	研眞	洋中
眞俗二諦十五門	性海 謄寫 昭和五		一	一五〇二	研眞	洋中
眞宗二諦辨	吉谷覺壽 明治三八		一	一五〇二	研眞	和小
宣教護國論	二卷 圓祥		二	一五〇二	二六四	洋中
二諦妙旨談	後篇 東陽圓月 明治二六		一	一五〇二	二五九	洋小
佛法王法輪翼義	寫		一	一五〇二	研眞	和中
輪翼叢話	野崎流天 明治一四		一	一五〇二	二五五	和小

○宗風

海學堂臨末口授	(肉食妻帶論) 惠辨 寫		一	一五〇二	二三六	和大
持妻食肉辨惑編	仰誓 寫		一	一五〇二	研眞	和中

一六〇 對外論

○雜

廻向之義講話	石川舜台 昭和八		一	一五〇二	二六八	洋小
回向辨	功存 寫		一	一五〇二	二四三	和中
宿善義	超然(高朗) 寫(法門質問ト合綴)		合	一五〇二	研眞	和中
宗本要論	慧琳 寫		一	一五〇二	二六二	和中
禳災義	仰誓 寫(宗要小品第二冊ノ內)		合	一五〇二	研眞	和中
序障對辯	二卷 華嚴 寫 昭和八		二	一五〇二	研眞	和中
正像末三時義	僧鏡 寫(十二禮傷墨江錄ト合綴)		合	一二三	五五	和中
生卽無生	雲山龍珠述 井上哲雄編 昭和七(眞宗論題叢書十八頌體ト合綴)		合	一五〇三	研眞	洋中
是心作佛是心是佛の研究	(佛心凡心一體の大系) 上杉文秀 昭和二		一	一五〇三	二九二	洋小
先哲講辯叢誌	親阿、月珠、玄雄 寫		一	一五〇二	研眞	和中
二乘成佛章	正椿 寬政七		一	一五〇三	二六三	和大
二乘成佛章	正椿 寬政七		一	一五〇三	研佛	和中
佛凡一體	雲山龍珠著 井上哲雄編 昭和八(眞宗論題叢書第一〇機法一體ト合綴)		合	一五〇三	二九一	和中
或談辨失	一名、或失辨談 頓乘述 寬量記 寫		一	一五〇三	二七二	和中

一六一 對淨土

概說三家對辨	寫		一	一五〇二	二六	和中
教行信證破壞論駁言	石川舜台 昭和二		一	一五〇二	二四	洋中
教行信證破壞論駁言	石川舜台 昭和二		一	一五〇二	研眞	洋中
見影	著者未詳 南溪評 寫(南溪ノ一糎千里ヲ評ス)		一	一五〇二	研眞	和中
眞宗安心茶店問答	二卷 秀圓編 寫		二	一五〇二	二三	和大
彈妄編	二卷 仰誓 寫		一	一五〇二	二三	和大
破邪顯正五要問答	龍溪 昭和八 寫		一	一五〇二	研眞	和中
破邪顯正五要問答	龍溪		二	一五〇三・四	研眞	寫眞
破邪顯正五要問答	龍溪		二	一五〇三・四	研眞	原板
辨翼讀遺事	法雷 寫		一	一五〇二	二五	和大

一六二 對日蓮

千五百條彈憚改	附、千五百條彈憚改緣起、一〇卷 義教		一〇	一五二	五	和大
佛凡一體	念佛唱題勝劣辨 義導說		一	一五二	六	和中
輪駁行藏錄	四卷 義教 芳山 寬保三		四	一五二	四	和大

		冊	分類	番號	裝釘
輪駁行藏錄	義教　芳山　延享元	五	一六三	三	和大
笑螂臂　二卷法霖（享保一七）		五	一六三	九	和大
一六三　對諸宗					
排僻篇　誓鑑　謄寫　昭和五		一	一六四	三	洋中
異敎對話　二卷　阿端得聞　昭和五（得聞遺稿第二輯の內）		二	一〇四	三	和中
杞憂小言　二卷　南溟　寫		一	一六五	二〇	和中
護法總論　晃曜　謄寫昭和五）		一	一六五	研眞	洋中
邪正辨抄錄記　聾了　寫		一	一六五	一八	和大
斥耶蘇　二卷　阿端得聞　昭和五（得聞遺稿第二輯の內）		二	一〇四	三三	和中
佛法護國論　月性		一	一六五	一九	和大
辨邪能破論　宏遠　寫		一	一六五	研眞	和中
一六四　對神儒					
禦誘慨譚　龍溫　謄寫		一	一六四	三	洋中
金剛索　潮音　文政一二		一	一六四	一七	和大
神社宗教論　伊藤義賢　大正一五		一	一六四	研眞	洋小
神社問題と眞宗　寺本慧達　昭和五		一	一六四	研眞	洋中
眞宗の神祇觀　河野法雲　昭和五		一	一六四	二五	洋小
眞宗の神祇觀　河野法雲　昭和五		一	一六四	研眞	洋中
神佛水波辨　二卷　詢道　寫		一	一六四	二六	和中
垂釣卯　初篇七卷　後編五卷　曇龍　天保一〇跋		三	一六四	二一	和大
總斥排佛辨　龍溫　謄寫		二	一六四	二三	洋中
祖門必讀　南溪　寫		一	一六四	研史	和中
一六五　對異敎					
異敎對話　二卷　阿端得聞　昭和五（得聞遺稿第二輯の內）		二	一〇四	三	和中
杞憂小言　二卷　南溟　寫		一	一六五	二〇	和中
護法總論　晃曜　謄寫昭和五）		一	一六五	研眞	洋中
邪正辨抄錄記　聾了　寫		一	一六五	一八	和大
斥耶蘇　二卷　阿端得聞　昭和五（得聞遺稿第二輯の內）		二	一〇四	三三	和中
佛法護國論　月性		一	一六五	一九	和大
辨邪能破論　宏遠　寫		一	一六五	研眞	和中
一六六　對外雜					
篷窓閑話　道振　寫		一	一六六	研眞	和中
一六九　眞宗批議					
教行信證挫辭打靡編　四卷　圓宣　寫		四	一六九	二	和中
淨土折衝編雷斧　二卷　鳳潭　享保一六		二	一六九	一九	和大
淨土折衝編雷斧　二卷　鳳潭　享保一六		二	一六九	二〇	和大
親鸞敎の矛盾　杉原定喜　昭和六		一	一六九	二三	洋小
親鸞敎の矛盾　杉原定喜　昭和六		一	一六九	研眞	洋小
親鸞聖人批判　今岡達音　昭和五		一	一九六一	二一	洋小
親鸞聖人批判　今岡達音　昭和五		一	一六九	研眞	洋小
念佛往生明導劄　二卷　鳳潭　享保一五		二	一六九	二二	和大
不可會辨并强會辨或問　法洲　寫		一	一〇九	一八	和中
一七〇　討議異說					
異安心の種々相　中井玄道　昭和五		一	一七一	研眞	洋小
眞宗異安心批判　藤澤敎聲　大正一五	現代	一	一七一	五	洋小
眞宗異安心批判　藤澤敎聲　大正一五	現代	一	一七一	研眞	洋小
蔡華夜話　蔡華　（鷹山昇雄等筆記）		一	一七一	七	和小
新古四十邪義　雲山龍珠編　昭和八（七版）（眞宗安心法義問答附錄）		合	一〇五二	研眞	洋小
眞宗斷疑辨　掴出　寫		一	一七一	研眞	和中
八邪辨要　月感　寫		一	一七一	四	和中
一七一　通記					
異安心史　六版　中島覺亮　昭和三		一	一七一	八	洋中
異安心史の研究　水谷壽　昭和九		一	一四〇	五	洋中
異安心の種々相　中井玄道　昭和五		一	一七一	六	洋小
異安心の種々相　中井玄道　昭和五	是海順慶	一	一七二	研眞	和中
羽州異安心嗣講御敎誡　寫		一	一七二	研眞	和中
羽州坂田淨福寺公嚴安心御敎誡聞書　寫		一	一七二	研眞	和中
越前專久寺是海安心國許御聞調對話　寫（宗要愚案記ト合綴）		合	一七九	研眞	和中
開悟院惠龍御調書		一	一七二	研眞	和中
願應寺御敎誡記　寫		二	一七二	研眞	和中
疑雲永晴辨　寫（長州圓空邪義決判記錄ト合綴）		合	一七二	研眞	和中
香月院安心尋問書　寫		合	一七二	研眞	和中
一七二　安心調理					

		冊	分類	番號	裝釘
公巖調理	寫	二	一七二	研眞	和中
江州兩郡僧侶調理	寫（石州定觀立破ト合綴）	合	一七二	研眞	和中
越路卓梁調查筆記	昭和八寫（東陽越路調查錄ノ內）	合	一七二	研眞	和中
自督安心御糺控	問者　金蓮寺遍照寺　糺者　善蓮寺　筆者西敎寺　寫（聞敎）	一	一七二	研眞	和中
淨福寺順應寺御敎誡	寫	一	一七二	研眞	和中
是海御調理并御敎誡	寫	一	一七二	研眞	和中
是海順慶安心御聞調	寫	一	一七二	研眞	和中
石州定觀立破附江州兩郡僧侶調理	寫	一	一七二	研眞	和中
長州圓空邪義決判記錄附疑雲永晴辨	寫	一	一七二	研眞	和中
東陽圓月調查記事	昭和八寫（東陽越路調查錄ノ內）	合	一七二	研眞	和中
東陽圓月調查筆記	昭和八寫（東陽越路調查錄ノ內）	合	一七二	研眞	和中
東陽越路調查錄	昭和八寫	一	一七二	研眞	和中
頓成調理祐誰氏書上	寫（實嚴調理並敎誡ト合綴）	合	一七二	研眞	和中
頓成御調理記錄	寫	一	一七二	研眞	和中
野口順敎御糺書	寫（野口順敎敎諭記錄ト合綴）	冊	一七二	研眞	和中
野口順敎敎諭記錄	寫	一	一七二	研眞	和中
能登頓成調理	寫	六	一七二	研眞	和中
波佐谷法船御糺書	寫	一	一七二	研眞	和中
尾州異安心調理	寫	一	一七二	研眞	和中
寶嚴調理并敎誡頓成調理祐誰氏書上	寫	一	一七二	研眞	和中
寶嚴調理敎誡	寫	一	一七二	研眞	和中
菜承餘稿御糺	三卷　寫	三	一七二	研眞	和中
菜承餘稿御糺	寫	三	一七二	研眞	和中
龍山御聞調	寫	一	一七二	研眞	和中

一七三　承應法論

越後英巖御調理記錄	寫	一	一七三	研眞	和中
月感緣起	寫	一	一七三	一〇	卷
肥後延壽寺月感騷動記	寫	一	一七三	研眞	和大

一七四　明和法論

淨土眞宗本尊義	智運　寫	一	一七四	三	和大
淨土眞宗本尊義評	行誓　寫	一	一七四	研眞	和中
淨土眞宗本尊顯正義	普養　昭和四寫（敎聞）（淨土雜錄ノ內）	一	一七四	研眞	和大
眞宗本尊解惑辨	寫	合	一〇九	研眞	和中
眞宗本尊立像事	功存　昭和三寫（聞敎）（淨土雜錄ノ內）	合	一〇九	研眞	和中
當流本尊方便法身辨	法霖　寫（聞敎）（淨土雜錄ノ內）	合	一〇九	研眞	和中

一七五　三業惑亂

安心書記	智洞　寫（仰誓師僻法門件ト合綴）	合	一七九	研眞	和中
安心破邪記	觀道	一	一七五	一〇〇	和大
安心相承義	當照　寬政三	一	一七五	二七	和大
一心歸命要略辨	大瀛　寫（宗要小品第四册ノ內）	合	一〇三	研眞	和中
橫超直道金剛錍	三卷　大瀛　享和元	三	一七五	一〇九	和大
願生歸命辨	二卷　功存　寶曆一四	一	一七五	一〇八	和大
隔窓夜話	新道高明　昭和四	一	三五	研眞	和中
歸命本願訣	實嚴　寬政元	一	一七五	一〇七	和大
五種安心	道隱　寫（仰誓師僻法門件ト合綴）	合	一七九	研眞	和中
御宗意惑亂書	寫	一	一七五	九	和大
金剛錍釋難	大瀛（宗要小品第四册ノ內）	合	一〇三	研眞	和中
建幢摧邪篇	二卷　環中　寬政元	二	一七五	一〇四	和大
三業邪義破斥	寫	一	一七五	研眞	和中
三心ノ事信ト賴トノ事	大瀛　寫（宗要小品第四册ノ內）	合	一七五	研眞	和中
自督安心書	（駐寺奉行所ヘ）大瀛寫（宗要小品第四册ノ內）	合	一〇三	研眞	和中
守護相承章	志密　寫	合	一〇三	研眞	和中
宗要義略	正運　昭和三	一	一七五	一〇	洋中
宗要義略	正運	一	一七五	研眞	洋中
淨土眞宗金剛錍	二卷　大瀛　昭和一（眞宗叢書第十卷ノ內）	合	一〇三	五四	洋中
請論遺疑辨	正運　寫	一	一七五	一〇三	和大
神解察司安心書〔批判〕附深勵講主安心書	（御本山ヘ書上）大瀛寫（宗要小品第四册ノ內）雷門（超然ノ自筆本ヨリ寫ス）	一	一七五	研眞	和中
眞宗安心四言得失辨	智藏　寫	一	一七五	研眞	和中
眞宗安心大要	大瀛　道隱　明治二八	一	一七五	研眞	洋小
眞宗平心錄	信敎　寫（享和一）	一	一七五	九八	和中
眞宗安心大要	大瀛　道隱　明治二八	一	一七五	二四	洋小
眞宗平心錄	信敎　寫（享和一）	一	一七五	二五	洋小
眞宗安心四言得失辨	智藏　寫	一	一七五	研眞	洋小

虐げられつゝ、親鸞の聖教徒　磨墨偕山　昭和六
法城を護る

			冊	分類	番號	裝釘
深勵講主安心書	深勵	寫（神解察司安心書批判ト合綴）	合	一七五	研眞	和中
彈妄釋疑篇	二卷（第一第二兩篇）	玄伏　寬政二	二	一七五	一〇五	和大
徹照西方義	栗津義正　寬政三		一	一七五	一〇六	和大
桃花講主演說記	智洞	寫（仰誓師偉法門件ト合綴）合	一七九	研眞	和中	
桃華六件	寫		一	一七五	一一三	和中
排雲錄	正運	寫	二	一七五	一〇一	和大
肥後桃花派の偉人實道の生涯	佐々木憲德　大正一五		一	一七五	二八	洋小
肥後桃花派の偉人實道の生涯	佐々木憲德　大正一五		一	一七五	研眞	洋小
不審五ヶ條	寫（法門質問ト合綴）		合	一七五	研眞	和中
功存抱痾隨筆	功存者　新道高明解註　昭和四		一	一七五	二一	洋小
抱痾隨筆	功存　昭和四		一	一七五	研眞	洋小
奉命演說記	功存　寫		一	一七五	一一三	和中
法門質問	附、不審五ヶ條　宿善義　寫		一	一七五	研眞	和中
欲生歸命批判	道證　寫（改悔文奧書解ト合綴）		合	二四三	研眞	和中
眞宗論衡編	二卷　大瀛者　明治三二	中山雷響編	二	一七五	二六	和中
論衡編議詳	三卷　普濟　寫		一	一七五	一〇三	和中

一七七　占部問題

			冊	分類	番號	裝釘
讀御垂示頂戴錄	森貼順　明治三一		一	一七	研眞	洋小

一七八　祕事法門關係

			冊	分類	番號	裝釘
安心決了抄	寫（一如袖の下ト合綴）		合	一七八	一〇	和中
一如袖の下	傳、親鸞　寫		一	一七八	一〇	和中
御文に現はれたる祕事法門と祕事がましき法門			合	二四三	研眞	洋中
愚暗記	如道　寫		一	一七八	研眞	和中
愚暗記返札	二卷　如道　寫（愚暗記ト合綴）		合	一七八	研眞	和中
建久元年二月記	憲空記　傳本ノ寫寫		合	一七八	研眞	和中
己心往生	寫		一	一七八	研眞	和中
己心往生之祕決	寫		一	一七八	研眞	摺
十夜念佛發願由來根元記	空無　享保五		一	一七八	研眞	和中
親鸞聖人袖下之文	安江明編　昭和三、		一	一七八	研眞	和小
卽身佛體抄	寫（一如袖の下ト合綴）		合	一七八	一〇	和中

			冊	分類	番號	裝釘
祕事法門の研究	大原性實　昭和八		一	一七八	九	洋小
發願廻向抄	寫（一如袖の下ト合綴）		合	一七八	一〇	和中
本願歸命十ヶ條	正德五		一	一七八	二	和大

一七九　其他

一七九一　越後法論關係

			冊	分類	番號	裝釘
越後異安心御尋三席	寫		二	一七一	研眞	和中

一七九四　小川問題

			冊	分類	番號	裝釘
松窓閑話	利井鮮妙　昭和八（外題、講本眞宗要義、第八卷）		一	一七九四	研眞	洋小

一七九五　疑心往生關係

			冊	分類	番號	裝釘
眞宗斷疑辨	掘巖　寫		一	一七九五	研眞	和中
加州金澤御安心一卷記	寫		一	一七九五	二九	和大
疑雲永晴辨	寫（長州圓空邪義決判記錄ト合綴）		合	一九七一	研眞	和中
檢校異學對辨	破邪正法輪ヲ破ス　大麟　寫（法合論艸ト合綴）		合	一七九九	研眞	和中

一七九六　淨土教批判問題

			冊	分類	番號	裝釘
淨土教批判の檢討	弓波瑞明（弧眞集ノ內）	昭和七	合	二〇四	研眞	洋小
禪と念佛	野々村直太郎　大正一五		一	一七六	研眞	洋小
弓波氏の檢討を質す	原田哲雄　大正一五		一	一七六	八	洋小

一七九九　雜記

			冊	分類	番號	裝釘
安心爭議念佛信心論	伊藤義賢　昭和三		一	一七九	三二	洋小
安心爭議念佛信心論	伊藤義賢　昭和三		一	一七九	研眞	洋小
安心要義立敵諸章	寫		一	一七九	研眞	和中
羽州異安心七席對話	二卷　寫（羽州酒田淨嚴寺公巖於講師衆法話）		一	一七九	研眞	和中
羽州公巖考	名古屋、眞宗專門學校　昭和二		一	一七九	研眞	洋中
越前是海（更名徹周）安心異計	寫（安心要義立敵諸章ノ內）		合	一七九	研眞	和中
越前專休寺是海安心國許御聞調對話	寫（宗要愚案記ト合綴）		合	一七九	研眞	和中
加州金澤御安心一卷記	寫		一	一七九	二九	和大
疑雲永晴辨	寫（長州圓空邪義決判記錄ト合綴）		合	一九七一	研眞	和中
檢校異學對辨	破邪正法輪ヲ破ス　大麟　寫（法合論艸ト合綴）		合	一七九	研眞	和中

		冊	分類	番號	裝釘
香月院安心尋問書	寫（東本願寺七箇傳下合綴）合		一七九	研眞	和中
仰誓師辨法門件	附、桃花講主演說記 五種安心、安心書記 仰誓 寫	一	一七九	研眞	和中
勤學花田凌雲和上著『最近異解異安心問題の檢討』の檢尋	安孫子義遊 昭和八	一	一七九	三七	洋中
三洲同行御教諭	龍温 空慶 寫（安心要義立敵諸章ノ內）	合	一七九	研眞	和中
宗要愚案記	是海 寫	一	一七九	研眞	和中
宗要愚案記評駁	神興 寫（宗要愚案記下合綴）	合	一七九	研眞	和中
眞宗裂網記	大鱗 寫	一	一七九	研眞	和中
是海評駁三師說	寫	一	一七九	研眞	和中
僧牙別教示	龍温 寫（安心要義立敵章ノ內）能登頓成ノ破邪顯正義並ニ越前是海ノ信願教諭評ヲ破ス	一	一七九	研眞	和中
德龍師對話聞書	寫	一	一七九	研眞	和中
同行安心伺書	寫（安心要義立敵諸章ノ內）	合	一七九	研眞	和中
如來及び淨土の觀念批判	弓波瑞明 昭和三（一味叢書第三編）	一	一七九	二三	洋小
如來及び淨土の觀念批判	弓波瑞明 昭和三	一	一七九	三五	洋小
如來及び淨土の觀念批判	弓波瑞明（弧嶺集ノ內）昭和七	合	二〇四	研眞	洋小
如來表現の範疇としての三心觀	曾我量深 昭和五	一	一七九	三四	洋小

一九〇　史傳

一九一　通史

		冊	分類	番號	裝釘
念佛信心安心論諍集	伊藤義賢 淺瀨賽聖 昭和五	一	一七九	研眞	洋小
駁安心御伺書	南條神興 寫（安心要義立敵諸章ノ內）	合	一七九	研眞	和中
破邪正法輪	法令諭師ヲ破ス 寫（法令諭師下合綴）	合	一七九	研眞	和中
彼岸の世界	金子大榮 大正一四	一	一七九	三六	洋中
彼岸の世界	金子大榮 大正一四	一	一七九	四三	洋中
法令諭師	大鱗 寫（興正寺主ノ命ニ依リ密宗ニ歸依セル樣德某ヲ破ス）	一	一七九	研眞	和中
本願念佛一致	樫根三郎 昭和二	一	一七九	研眞	洋中
慢幢を粉碎して	佐々木憲德 昭和二	一	一七九	三一	洋小
蓮師時代に於ける無信稱名說	高柳恒榮 昭和七（宗學研究特輯號蓮如上人研究ノ內）	合	二四三	研眞	洋中

一九一　通史

一向宗繁昌記	寫	三	一九二	研眞	和中
眞宗大谷派史要	橋川正	一	一九一	七	洋中

眞宗各派史要	日下無倫	一	一九一	八	洋中
眞宗史	禿氏祐祥 大正一三	一	一九一	研眞	洋中
眞宗史	山田文昭 大正一三	一	一九一	研史	洋中
眞宗史稿	山田文昭 昭和九	一	一九一	一〇	洋中
眞宗史稿	山田文昭 昭和九	一	一九一	研史	洋中
眞宗史序論	前田慧雲 昭和六（前田慧雲全集第四卷ノ內）	合	二〇四二	研佛	洋中
眞宗史の研究	日下無倫 昭和六	一	一九二	研眞	洋中
增訂眞宗全史	村上專精 大正一一（五版）	一	一九二	九	洋中

一九二　別史

石山御冠記	外題、石山合戰記 超然抄寫（陰德太平記拔抄）	一	一九二	二九	和中
石山法乃勳	神代洞通編 明治二四	一	一九二	八	洋小
石山法乃勳	神代洞通編 明治二四	一	一九二	一九	洋小
一向一揆の研究	岩佐巧 昭和五	一	一九四	研眞	洋中
越前三門徒之事	寫	一	一九二	研眞	和中
顯如上人貝塚御座所雜記	宇野圭水 昭和五	合	一九七一	八九	洋中
顯如上人貝塚御座所雜記	東本願寺藏	合	〇三・三	研眞	寫眞
顯如上人貝塚御座所雜記	東本願寺藏	合	〇三・四	研史	原板
集古雜編	慧空 寫	一	一九二	研眞	和大
血潮の本願寺	中村德五郎 大正六	一	一九二	一六	洋小
本願寺開教五十年史	本派本願寺鹿兒島別院編 大正一四	一	一九二	二五	洋小
本願寺勤王私志	前田慧雲 昭和二（眞宗學苑談叢ト合綴）	合	一〇四	三一	洋中
本願寺勤王私志	前田慧雲 昭和二（眞宗學苑談叢ト合綴）	合	一〇四	三六	洋中
本願寺勤王私志	前田慧雲 昭和二（眞宗學苑談叢ト合綴）	合	一九二	研眞	洋中
本願寺勤王私志	前田慧雲 昭和六（前田慧雲全集第四卷ノ內）	合	二〇四二	研佛	洋中
本願寺勤王私志稿	前田慧雲 寫（自筆）	一	〇三	四七	和中

一九三　系譜年表

○系譜

一流相承系圖	（近江伊庭妙樂寺藏）大正一三撮	合	〇三・四	研史	原板
一流相承系圖	（江州伊庭妙樂寺藏）昭和七撮	合	〇三・三	研眞	寫眞
今小路天金山常樂臺家譜	寫 昭和九	一	〇三・一	研史	軸
繪系圖	寫佛光寺道立奉加帖ト合綴）	合	一九四	研眞	和中
大谷一流系圖	昭和三（蓮如上人行實ノ內）	合	二三	二六	洋中

興正寺坊官家系取調書	寫		一冊	一九三	和大
下間家系圖	昭和三（蓮如上人行實ノ內）		合	一二三	洋中
下間系圖抄	昭和五（石山本願寺日記ノ內）		合	一九七一	洋中
下間略系	寫（本山家臣座列ト合綴）		合	一九七一	和中
眞宗諸派系譜	附、二十四輩次第記錄	寫	一	一九三	和中
眞宗相承の系譜	梅原眞隆	昭和八	一	一九三	洋小
三本對照親鸞聖人門弟交名牒	山田文昭	大正六	一	一九三	和中
日本血脈相承眞影	（原本、萬福寺所藏）		合	〇三二・三	寫眞
日本血脈相承眞影	（原本、萬福寺所藏）		合	〇三二・四	原板
如光弟子帳	昭和八（三河上宮寺藏古文書寫眞ノ內）		合	〇三三・三	寫眞
上宮寺所傳如光弟子帳	寫		一	一九三	和中
日野一流系圖	昭和三（蓮如上人行實ノ內）		合	二一三	洋中
佛光寺法脈相承略系譜	寫		一	一九三	和中
本願寺系圖	寫		一	一九三	和大
本願寺系圖抄	昭和五（石山本願寺日記ノ內）		合	一九七一	洋中
本願寺系譜	寫（寬永本）		一	〇三二	和大
本願寺系譜	寫（慶長本）		二	〇三二	摺
本願寺御系圖	明曆元		一	一九三	和大
本願寺御代々略記	寫		一	一九三	和大
本願寺派學事年表	前田慧雲	明治三四（本願寺派學事史ノ附錄）	合	一九五	洋小
本願寺派學統源流略譜	前田慧雲	明治三四（本願寺派學事史ノ附錄）	合	一九五	洋小

○年表

石山本願寺年表	秃氏祐祥	昭和五（石山本願寺日記下卷ノ內）	合	一九七一	八九 洋中
眞宗年表	西村兼文編	明治一四	二	一九三	和中

一九四　寺誌

○一般寺誌

安養寺本尊緣起	寫		一	一九四	和大
越前三門徒之事	寫		一	一九三	和中
越中瑞泉寺記	寫		一	一九四	和中
大阪淨照坊來歷	寫		一	一九四	大 和大
大坂坊移徙	寫		一	一九四	和中
布哇本派本願寺開教三十年記念誌	布哇本派本願寺編	昭和二	一	一九四	八五 洋中
堅田本福寺舊記	寫		一	一九四	和大
堅田本福寺舊記	寫（本山古鐘之銘ト合綴）		合	一九四	研眞 和中
龜山本德寺開基以來之由來書寫	寫		一	一九四	研眞 紬
（願得寺）法寶物略緣起	願得寺編	昭和七	一	一九四	研眞 洋小
寬文七年大阪天滿寺由緒	寫		一	一九三	和大
本願寺派名古屋別院誌	鷲尾教導編	大正七	一	一九四	亢 和中
京都順興寺由緒書	寫		一	〇三	四六 和大
錦織寺本尊御影毘沙門緣起並回祿記	寫（佛光寺御門跡靈寶略誌ト合綴）		合	一九四	研眞 和中
錦織寺本尊御影毘沙門緣起	寫（佛光寺御門跡靈寶略誌ト合綴）		合	一九四	研眞 和中
桑子妙源寺史料			合	〇三・三	寫眞
光源寺本堂	（姬路市）		合	〇三・三	研史 寫眞
毫攝寺由緒書	寫（四冊合本）		一	一九四	和大
光善寺略緣起	附、光善寺）法寶物略目錄（光善寺編		一	一九四	研眞 洋小
（光善寺）法寶物略目錄	光善寺編（光善寺略緣起ト合綴）		合	一九四	研眞 洋小
御舊跡諸寺緣起並繪圖集			一	一九四	研眞 和大
金鑰記	二卷 知空	寫	一	一九四	研眞 和大
鷲森舊事記	寫		二	一九四	研眞 和中
鷲森御坊末寺調帳	寫		一	一九四	七五 和大
滋賀縣甲賀郡下田村の社寺	武田勝藏	昭和八	一	三六五	研史 洋中
下野高田山名所圖會	石倉重纘	明治三三	一	一九四	研眞 洋大
諸國御坊所記	寫（本山家臣座列ト合綴）		合	一九七一	七四 和中
攝州西成郡柴島村指月山萬福寺由緒	寫		一	一九四	研眞 和中
專修寺史要	專修寺編	明治四五	一	一九四	六八 洋中
高田淨興寺緣起	寫		一	一九四	研眞 和中
高田派本山名所圖會	石倉重纘	明治三三（下野高田山名所圖會ト合綴）	合	一九四	研眞 洋大
津村別院誌	前田德水	大正一五	一	一九四	七一 洋中
東關の聖跡	板數吳純	昭和八	一	一九四	九五 洋小
本派本願寺名古屋別院誌	名古屋別院編	大正一三	一	一九四	八九 洋小
本派本願寺名古屋別院誌	名古屋別院編	大正一三	一	一八四	研眞 洋小
南紀鷲森舊事記	寫		一	一九四	七七 和大
難波別院由緒記	難波別院編	大正二	一	一九四	七二 和中
難波別院由緒紀	難波別院編	大正二	一	一九四	研史 和中
二十四輩次第記錄	寫（眞宗諸派系譜附錄）		合	一九三	研眞 和中
尾州御坊御境內之圖	寫		一	一九四	四七一 葉
備中箟岡淨心寺記錄	寫		一	一九四	研眞 和中
佛光寺關係史料	八枚（原本、大阪光用寺藏）		合	〇三・三	研史 寫眞
佛光寺關係史料	八枚（原本、大阪光用寺藏）		合	〇三・四	研史 原板

		冊	分類	番號	裝釘	
佛光寺關係史料	四枚（原本、大阪萬福寺藏）	合	〇三・三	研史	寫眞	
佛光寺關係史料	四枚（原本、大阪萬福寺藏）	合	〇三・四	研史	原板	
佛光寺御門跡靈寶略讀	寫	一	一九四	研眞	和中	
佛光寺造立奉加帖	寫	一	一九四	研眞	和中	
佛光寺大略之記錄		一	一九四	研眞	和中	
豐後法林寺記錄拔書	寫（江州覺成寺超然史料ト合綴）	合	一九四	研眞	和中	
法寶聚	二卷　寫	一	一九四	八七	和中	
北國の一向宗一揆集	小田吉之丈　昭和六	一	一九四	研眞	洋中	
大和瀧上寺緣起	寫（佛光寺造立奉加帖ト合綴）	一	一九四	研眞	和中	
由緒寺院緣起綴	寫	三	一九四	研眞	和中	
獻上記念吉崎寫眞集	和田蒼穹（轟一）昭和八	一	〇三三	四六	洋中	
藤谷山雪坊瀧上寺誌	宇野見慧　大正一四	一	一九四	八六	洋小	本願寺派
藤谷山雪坊瀧上寺誌	宇野見慧　大正一四	一	一九四	七〇	洋小	本願寺派
藤谷山雪坊瀧上寺誌	宇野見慧　大正十四	一	一九四	研眞	洋小	本願寺派
蓮如上人開創の寺院	佐々木芳雄　昭和七（宗學研究特輯號蓮如上人研究ノ內）	合	二四三	研眞	洋中	
蓮如上人御舊蹟再建勸進記	寫（佛光寺御門跡靈寶略讀ト合綴）	合	一九四	研眞	和中	

○本願寺誌

石山本願寺日記	上松寅三編　昭五	二	一九二	八九	洋中	京西六條
本願寺派學事史	前田慧雲　明治三四	二	一九五	八八	洋小	本願寺派
本願寺論	辻善之助　昭和五	一	一九四	八八	洋小	
本願寺論	辻善之助　昭和五	一	一九四	研眞	洋小	
本派本願寺の建築	西岡義融　昭和八	二	七二二	五	洋小	本願寺派
山科本願寺古地圖		一	一九四	研眞	軸	本願寺派
山科本願寺に就いて	北辰寮　謄寫	一	一九四	八四	和中	本願寺派
山科本願寺に就いて	北辰寮　謄寫	一	一九四	研眞	和中	本願寺派
兩本願寺繪圖	大正二三撮影	合	〇三三・三	研史	寫眞	

一九五　學事史　附、學事記錄

學庠大衆位職制法	寫	一	一九五	一三	和中	愚禿
學庠大衆位職制法	寫	一	一九五	一四	和中	愚禿
勸學序	義教　文政四	一	〇〇〇・一	二	和小	愚禿
出講義定	國付、人異　圓照寺　寫	一	一九五	研眞	和中	見眞
眞宗學事史談	前田慧雲　昭和六（前田慧雲全集第四卷ノ內）	合	二〇四二	研佛	洋中	宗祖親鸞聖人
眞宗の教義及宗學の大系	西谷順誓　昭和六	一	一九五	研眞	洋中	御繪傳
大教校課業表		一	〇〇〇・一	三	葦	御繪傳繪解

一九六　傳記

一九六一　宗祖傳　附、舊跡地

愚禿親鸞の意義	山上正章　昭和六	一	一九六一	研眞	洋中	
愚禿傳辨僞	三卷　晉順（文政三跋）	二	一九六一	研眞	和大	
愚禿禮讀	荻生隆三　昭和七	一	一九六一	二九	洋小	
見眞大師	南條文雄　明治四一	一	一九六一	研眞	洋中	
見眞大師	渡邊鷲雲　明治四四	一	一九六一	研眞	洋小	
御繪傳	小早川妤古繪　前田芳雄詞　藤原龍雄編　昭和六	一	一九六一	一三五	摺	
御繪傳繪解	寫	一	一九六一	研眞	和中	

御消息に現れたる親鸞聖人	梅原眞隆　昭和五	一冊	分類	番號	裝釘	
御傳繪口陳鈔	寫	一	一九六二	研眞	洋中	
高僧聖人御傳繪略解	（ひらなか繪入）文化七	一	一九六二	一三八	和大	
御傳鈔	二卷　覺如（宗昭）昭和六（續大正新修大藏經第八三卷ノ內）	合	二〇三	八二	和大	
御傳鈔聽記	普應寺　寫	一	一九六一	研眞	和中	
史上之親鸞	中澤見明　昭和八	一	一九六一	一四〇	洋中	
史上之親鸞	中澤見明　昭和八	一	一九六一	一四一	洋中	
史上之親鸞	中澤見明　昭和八	一	一九六一	研眞	洋中	
親鸞聖人	前田慧雲　明治三八	一	一九六一	研眞	洋中	
親鸞聖人	富士川游　大正二二	一	一九六一	研眞	洋小	
親鸞聖人	（史劇）鷲尾順敬　昭和四	一	一九六一	研眞	洋中	
親鸞聖人	附、親鸞聖人の正しい見方　大谷尊由　昭和七	一	一九六一	一三七	洋小	
親鸞聖人	附、親鸞聖人の正しい見方　大谷尊由　昭和七	一	一九六一	研眞	洋小	
親鸞聖人	前田慧雲　昭和六（前田慧雲全集第七卷ノ內）	合	二〇四二	研佛	洋中	
親鸞聖人	稻井了雄編　明治三四	一	一九六一	研史	洋中	
親鸞聖人及び其教	柏原祖義　昭和四	一	一九六一	研眞	洋小	
親鸞聖人研究	第五卷　梅原眞隆　大正一四	一	一九六一	研眞	洋中	
親鸞聖人研究	（合本第七册）梅原眞隆　昭和七（第六一輯至第七〇輯ノ昭和三年二月—五年七月）	一	一九六一	研眞	洋中	

親鸞聖人號	眞宗大學無盡燈社編　明治四四（無盡燈第一六卷第四號）	一	一九六二	研眞	洋中	
親鸞聖人御一代記	日野道因　昭和八	一	一九六二	一四三	洋小	
親鸞聖人御一生記繪抄	三卷	三	一九六二	研眞	和中	
親鸞聖人御因緣	寫	一	一九六二	研眞	和中	
親鸞聖人御化導實記	緣專主人編　安政五	一	一九六二	一三二	和大	
親鸞聖人御傳記	覺如　寫（天和二）	一	一九六二	一三三	和大	
親鸞聖人抄傳	昭和五（高僧名著全集第六卷親鸞聖人篇ノ內）	合	二〇三	研佛	洋小	
親鸞聖人傳	佐々木月樵　大正八（二〇版）	一	一九六二	一三九	洋中	
親鸞聖人傳繪	（備後山南光照寺傳）コロタイプ	一	〇二三	研眞	洋中	
親鸞聖人御傳鈔	覺如　昭和六　コロタイプ複製	四	〇二三・一	三	卷	
親鸞傳繪	覺如　昭和九撮影（常樂壹所藏古聖古文書類寫眞ノ內）	合	〇二三・三	研眞	寫眞	
親鸞傳繪	二卷　覺如　昭和六（高僧名著全集第一〇卷覺如上人篇ノ內）	合	二〇三	研佛	洋小	
（本願寺聖人）親鸞傳繪	二卷　寫	二	〇二三	四八〇	和大	
（本願寺聖人）親鸞傳繪	二卷　覺如　昭和六	一	一九六二	一三七	洋小	
（本願寺聖人）親鸞傳繪	澤村專太郎氏記念會編　東本願寺本複製　昭和六	一	一九六二	一三五	洋大	
（本願寺聖人）親鸞傳繪	覺如　寫	一	一九六二	研眞	和中	
人生親鸞の歩んだ道	日並青嵐　昭和六	一	一九六二	一三四	洋小	
聖親鸞の生涯と精神	朝日醍醐　昭和六	一	一九六二	研眞	洋小	

聖容	梅原眞隆　昭和四	一	一九六一	研眞	洋小	
善信聖人繪	淨賀繪　覺如詞（本派本願寺藏聖教古文書寫眞ノ內）	合	〇二三・三	研眞	寫眞	
善信聖人繪	淨賀繪　覺如詞（本派本願寺藏聖教古文書寫眞原板ノ內）	合	〇二三・四	研眞	原板	
祖師聖人御舊跡巡拜	有平集　文政二三（納經杜綴）	一	一九六一	一四	和中	
祖傳異讀	道振　寫	一	一九六一	研眞	和中	
晩年の親鸞聖人	梅原眞隆　昭和六	一	一九六一	一三〇	和中	
非正統傳	並續補　玄智　寫	一	一九六一	研眞	和中	
明法房物語	寫	一	一九六一	一四二	和中	

○舊跡地

板敷山	板敷公聖　明治三九	一	一九六一	研眞	洋小	
越後小島御舊跡略記	寫	一	一九六一	研眞	和中	
越後州頸城郡愛宕山境內小丸山御舊跡並名號緣起		合	〇二三・一	二	軸	
（親鸞聖人御舊跡ノ內）						
御舊迹諸寺緣起並繪圖集		一	一九六一	研眞	和大	
親鸞聖人御舊跡圖	眞宗本願寺派祖親鸞聖人　山田信齋　明治二三	一	一九六一	研眞	和大	
親鸞聖人御茶毘所延仁寺御舊跡	（親鸞聖人御舊跡ノ內）	合	〇二三・一	二	軸	
親鸞聖人御舊蹟		一	〇二三・二	二	軸	

親鸞聖人御舊跡小嶋村八房梅		合	〇二三・一	二	軸	
親鸞聖人立教舊蹟大觀	眞宗立教七百年記念會編　大正一五（寫眞版）	一	〇二三	研眞	和大	
親鸞聖人靈瑞編	僧純　文久元	一	一九六一	研眞	和中	
龍聖廟繪奏	大世谷　文化一四	一	一九六一	研眞	和中	
御開山廿四輩聖人御道中之眞圖	明治一五	一	一九六一	研眞	柳本	
二十四輩次第記錄	寫（眞宗諸流系譜ノ附錄）	合	一九三	研眞	和中	
Life of St. Shinran	Otani, Akira. San Franc. 1964. 15p	一	一九六一	一四五	洋小	
Life of St. Shinran	Otani, Akira. San Franc. 1934. 15p	一	一九六一	一四六	洋小	
最須敬重繪詞	七卷（三、四缺）　柔傳　昭和六（高僧名著全集第一〇卷覺如上人篇附錄ノ內）	合	二〇三	研佛	洋小	

一九六二　各派歷代傳

覺如上人御傳	記事珠　寫	一	一九六二	研眞	和大	
宰正記錄	光尊上人血淚記　三島了忠　昭和四	一	一九六二	六五	洋小	
宰正記錄	光尊上人血淚記　三島了忠　昭和四	一	一九六二	研眞	洋小	
廣如上人	傳化の芳績　瀧川寬了　大正九	一	一九六二	四六	洋小	
最須敬重繪詞	七卷　三、四缺）　柔傳　昭和六（高僧名著全集第一〇卷覺如上人篇附錄ノ內）	合	二〇三	研佛	洋小	

秀誠上人略傳並法語	外題、聞書記	惠琳 寫	一冊	一九六二	研眞	和中
拾塵記	實悟 大正八(蓮如上人一期記附錄)		合	一九六二	五九	和中
准如上人苦難史	伊藤義賢 昭和四		一	一九六二	四四	洋小
准如上人芳蹟考	准如上人三百回忌臨時法要事務所編 昭和四		一	一九六二	五三	洋小
准如上人芳蹟考	松原深諦 昭和四		一	一九六二	研眞	洋小
准如上人芳蹟略考	岡部宗城編 昭和四		一	一九六二	研眞	洋小
眞宗本願寺歷代略記	来田惣四郎 明治一四		一	一九六二	研眞	和小
眞宗列祖稱號	細川千巖 明治一〇		一	一九六二	四八	和中
專修顯如宗主傳	並ニ附論 玄智著 佐々木狂介編 明治二四		一	一九六二	五六	洋小
前住上人逸事	前田慧雲 昭和六(前田慧雲全集第四卷ノ内)		合	二〇四二	研佛	洋中
祖師代々事	寫		一	一九六二	研眞	和中
高田三祖傳序科解	淳普嚴 寬政七		二	一九六二	研眞	和大
高田三祖傳集成記	八卷 淳普嚴編 寫		八	一九六二	研眞	和中
高田上人代々聞書について	中澤見明 (龍谷大學論叢二九一號拔刷)		二	一九六二	研眞	和中
高田中興上人別傳	元治元		一	一九六二	研眞	和中
楳臆餘芳	本派本願寺護持會財團編 昭和二		一	一九六二	四九	洋小
楳臆餘芳	本派本願寺護持會財團編 昭和二		一	一九六二	研眞	洋小

法城崩る	一名、句佛悲話 小笠原秀景 昭和九		一冊	一九六二	六二	洋小
慕歸繪詞	一〇卷 從覺 昭和六(高僧名著全集第一〇卷覺如上人篇ノ内、附錄ノ内)		合	二〇四二	研佛	洋小
本願寺御代々略記	寫		一	一九六二	研眞	和大
明如上人	林嶺信 藤永清徹共編 昭和二		一	一九六二	五一	洋小
明如上人遺芳錄	岡光社編 明治三六		一	一九六二	研史	洋中
明如上人御一代略傳	富井隆信 明治三六		一	一九六二	五八	洋小
明如上人傳	明如上人傳記編纂所編 昭和二		一	一九六二	五〇	洋中
明如上人傳	明如上人傳記編纂所編 昭和二		一	一九六二	五七	洋中
明如上人傳	明如上人傳記編纂所編 昭和二		一	一九六二	研眞	洋中
開昔記	秀誠上人略傳並法語ノ見ヨ					
吉崎の蓮如上人	梅原眞隆 大正一五		一	一九六二	研眞	洋小
蓮淳記	内題、蓮如上人御若年ノ砌ノ事 昭和三(蓮如上人行實ノ内)	實悟著	合	二一三二	二六	洋中
蓮如上人一期記	附、拾塵記 大谷大學佛教史學會編 大正八		一	一九六二	五九	和中

蓮如上人繪傳			合	二三・三	研眞	寫眞
蓮如上人行實	稻葉昌丸 昭和三		一	一九六二	研眞	洋中
蓮如上人研究	日下無倫編 昭和七(宗學研究特輯號)		一	一七六二	研眞	洋中
蓮如上人御往生記	寫(永祿十三年敎如上人御得度記ト合綴)		合	一九七一	八六	和大
蓮如上人御舊蹟繪抄			一	一九六二	研眞	和中
蓮如上人御傳記事珠	寫		一	一九六二	四七	和大
蓮如上人實傳	春日鈍實 明治三一		一	一九六二	研眞	洋中
蓮如上人肖像			合	二三・三	研史	寫眞
蓮如上人抄傳	藤村作 昭和五(高僧著全集第十三卷蓮如上人篇ノ内)		合	一九六二	研佛	洋小
蓮如上人傳の研究	佐々木芳雄 大正一五		一	一九六二	五五	洋中
蓮如上人とその思想	七里仲麿 昭和三		一	一九六二	五三	洋小
蓮如上人の筆蹟	禿氏鈍祥 昭和七(宗學特輯號蓮如上人研究ノ内)		合	一九六二	研眞	洋中
蓮如上人略傳	二卷 常顯 寫(自筆元祿一一)		二	二〇二二	二六五	和大

一九六三　學匠傳

雨田(島地默雷)古稀壽言集	島地默雷上人古稀祝賀會 明治四三		一	一九六三	一六	和中
圓成院言行錄	鹿野久恒編 昭和六		一	一九六二	一四	洋小
懷舊錄	南條文雄 昭和二		一	一九六二	研佛	洋小
懷舊錄	南條文雄 昭和二		一	一七六二	研史	洋小
學苑談叢	前田慧雲 昭和六(前田慧雲全集第三卷ノ内)		合	二〇四二	研佛	洋中
學匠遺事雜記	寫		一	一九六二	研眞	和中
學匠事蹟綴	三卷 寫		三	一九六二	一三	和中
江州豐成寺超然史料	寫		一	一九六二	研眞	和中
佐田介石	淺野研眞 昭和九(日本宗教講座ノ内)		合	三六〇・八	三	洋中
釋月性	干河岸貫一 明治三四		一	一九六二	研眞	洋中
眞宗先哲筆蹟集	妻木直良編 大正四		合	二〇一	三六	洋中
深諦院慧雲和上小傳	富樫龍敎 大正元		一	一九六二	一五	洋小
深諦院慧雲和上小傳	富樫龍敎 大正元		一	一九六二	一八	洋小
深諦院慧雲和上小傳	富樫龍敎 大正一二		一	一九六二	研眞	洋中
深諦院の逸事	前田慧雲 昭和六(前田慧雲全集第四卷ノ内)		合	二〇四二	研佛	洋中
得聞事歷	眞實院大瀛師 昭和五(得聞遺稿第二輯ノ内)	松原致遠編 大正六	一	一九六三	一七	洋中
追慕法要記錄	眞實院大瀛師		二	二〇四	三三	和中
正紀念	藤井界雄編 明治三六		一	一九六九	一七	洋小
藤井攸宜						

前田慧雲和上傳 妻木直良 昭和七（前田慧雲全集第八卷附錄） 合 二〇四二 研佛 洋中
履善師筆蹟 合 〇二三・三 研眞 寫眞

一九六九 雜傳

慧信尼追考 日野宗玄 昭和三 一 一九六九 研史 洋小
おなつ蘇甦物語 義貫編 明治一九 一 一九六九 二三 和中
おもかげ 奥博愛編 昭和六 一 一九六九 研眞 洋小
遠照大蟲法慧の事蹟 伊藤祐覺 大正七（光澤上人北海道開拓事蹟概要ト合綴） 合 一九六九 二四 洋小
覺信尼公行實の研究 藤原猶雪 昭和七 一 一九六九 三〇 洋中
覺信尼公行實の研究 藤原猶雪 昭和七 一 一九六九 研眞 洋中
覺信尼公と大谷本廟 安井廣度 昭和七 一 一九六九 二九 洋小
御式御狀 其他 寫 一 一九六九 研眞 和中
古寫聖教影寫等 寫 一 一九六九 研眞 和中
麗人九條武子 佐々木信綱 昭和九 四版 一 一九六九 三一 洋小
光澤上人北海道開拓事蹟概要 函館別院編 大正七 一 一九六九 二四 洋小
附、遠照、大蟲法惠ノ事蹟
光澤上人北海道開拓事蹟概要 函館別院編 大正七 一 一九六九 二五 洋小
光澤上人北海道開拓事蹟概要 函館別院編 大正七 一 一九六九 二六 洋小
眞田增丸先生言行錄 大日本佛教濟世軍編 昭和七 一 一九六九 三二 洋小
續妙好人傳 二卷 象王 安政六 合 一九六九 三四 和中
玉日宮御遺狀記 正西 一 一九六九 研眞 和中
殉教秘話血は輝く 佐々木教正 大正一五 一 一九六九 二三 洋小
獨笑三千年 井本佛子 昭和六 一 一九六九 二八 洋小
松井中務の事 前田慧雲 昭和六（前田慧雲全集第四卷ノ內） 合 二〇四二 研佛 洋中
丸山興愍師追悼錄 丸山興愍師追悼錄編纂委員編 昭和八 一 一九六九 三三 洋中
妙好人傳 僧純等著 初、續三五編 八 一九六九 二一 和中
妙好人楫取希子ノ傳 一 一九六九 三二 洋小
妙好人傳續妙好人傳 一二卷 仰誓等 安政五 三 一九六九 三四 和中

一九七 資料

一九七一 記錄

○諸記錄類

阿彌陀經奥書 顯惠 昭和九撮影（常樂臺所藏古聖教古文書類寫眞ノ內） 合 〇二三・三 研眞 寫眞
阿彌陀堂再建之圖 一八枚 京都永田調兵衛等 寶曆九 一 一九七一 一〇六 和中
石山本願寺日記 二卷 上松寅三編 昭和五 二 一九七一 八九 洋中
證如上人日記 本願寺系圖抄
下間系圖抄 私心記
證如上人書札案 宇野主水日記
鷺森日記 顯如上人貝塚御座所日記
顯如上人貝塚御座所雜記 顯如上人文案
石山本願寺年表
石山本願寺日記 二卷 上松寅三編 昭和五 二 一九七一 研眞 洋大
一向宗御取扱例證書 寫（增上寺故障書ト合綴） 合 一九七一 研眞 和中
院內餘間坐配 寫 一 一九七一 七六 和中
上田記拔萃 寫 一 一九七一 七八 和中
有志不果部 玄智（自筆） 寫（三省考績錄ノ內） 合 〇二二 研眞 和中
宇野主人日記 宇野主水 昭和五（石山本願寺日記下卷ノ內） 合 一九七一 八九 洋中
鷺森日記 貝塚御座所日記
貝塚御座所雜記
永祿十三年教如上人御得度記 寫 一 一九七一 八六 和大
新御門主現如上人大僧正蝦夷地方開拓御下向記 寫（諸記錄類） 一 一九七一 研眞 和中
越後諸記抄 寫 一 一九七一 七七 和中
江戶御坊來狀返答 寫 一 一九七一 八二 和中
御式御狀 其他 寫 一 一九七一 研眞 和中
御建圖面 寫 一 〇二二 四七六 葉
大谷考績 諸記錄類 玄智 寫（自筆）（三省所考績錄ノ內） 合 〇二二 研眞 和中
御戶之記 實從カ 寫 一 〇二二 四五九 和大
學林江被仰出申渡帳 寫（明治四） 一 一九七一 八八 和大
堅田舊記 寫（本山古鐘之銘ト合綴） 合 一九七一 研眞 和中
片山日次記抄 玄淳筆記 超然抄略 寫 四 一九七一 九〇 和中
金澤別院藏眞宗史料 大正一三撮影 合 〇二三・三 研史 寫眞
金澤別院藏眞宗史料 大正一三撮影 合 〇二三・四 研史 原板
元常樂寺住持本覺院萱振惠光寺へ轉住始末 寫 一 〇二二 四六七 和中
河野由緒目錄 寫（越後小島御舊跡略記ト合綴） 合 一九七一 研眞 和中
卷舒自在抄 玄淳著 超然校 寫 六 一九七一 一〇一 和中
絹袈裟之衆次第 寫 一 一九七一 七五 和中
教行信證奥書 存覺筆 昭和九撮影（常樂臺所藏古聖教古文書類寫眞ノ內） 合 〇二三・三 研眞 寫眞
教光院如春樣往生記 寫（顯如上人御住生記ト合綴） 合 一九七一 八五 和中
京都高田別院所藏眞宗史料寫眞 合 〇二三・三 研眞 寫眞

書名	冊	分類	番號	裝釘
けいせんたう消息（養德院宛）寫	一	〇二二・一	八	卷
慶長三年大阪御坊法事記 寫（天文一一年阿彌陀堂上棟式記ト合綴）	合	一九七一	研眞	和中
顯如上人御往生記 寫	一	一九七一	八五	和中
御改革ニ付石田小右衞門控 石田小右衞門 寫	一	一九七一	研史	和大
（本寂）御教諭書 寫	一	一九七一	一〇二	和中
古寫聖教影寫 寫	一	一九七一	研眞	和中
興宗寺藏眞宗史料（福井市興宗寺）大正一三撮影	合	〇二三・三	研史	寫眞
（廣如本如）御書 寫	一	一九七一	一〇三	和中
平野永光寺古書献上之記 寫	一	一九七一	六六	和大
元和七年興正寺殿御兒御得度日記 寫	一	〇二二	四六二	和大
光助法印事書 兼俊僧都之記 寫	一	一九七一	研眞	和中
光善寺以下一家衆覺 寫	一	一九七一	研眞	和中
興善寺藏眞宗史料（加賀小松町）大正一三撮影	合	〇二三・三	研史	寫眞
御本山御條目控 寫（諸記錄類）	一	一九七一	研史	和大
御老中御書付 寫（本派院家願書ト合綴）	合	一九七一	研眞	和中
西超勝寺藏眞宗史料 大正一三撮影	合	〇二三・三	研史	寫眞
西超勝寺藏眞宗史料 大正一三撮影	合	〇二三・四	研史	原板
堺眞宗寺所藏惠空編の一部 寫（諸記類）	一	一九七一	研眞	和中
鷺森考績 玄智（自筆）寫（三省所考績錄ノ内）	合	〇二二	研眞	和中
鷺森日記 舊題、天正日記 宇野主水 昭和五（石山本願寺日記下卷宇野主水日記ノ内）	合	一九七一	八九	洋中
薩摩國諸記抄 寫（諸記錄類）	一	一九七一	研眞	和中
三省所考績錄 玄智 寫（自筆）（諸記錄類）	一	〇二二	研眞	和中
大谷考績 鷺森考績				
築地考績 有志不果部				
私心記（眞宗全書本ニ缺クル所ノ天文五、六、十、十一ノ四年間ヲ增補ス）實從 昭和五（石山本願寺日記下卷ノ内）	合	一九七一	八九	洋中
七條日記 寫（諸記錄類）	一	一九七一	研眞	和中
綽如上人讓狀寫眞（諸記錄類）	合	〇二三・三	研眞	寫眞
順正に關する口上書 寫	一	一九七一	研眞	和中
上宮寺所藏史料（三河上宮寺藏）	合	〇二三・三	研史	寫眞
上宮寺所藏史料（三河上宮寺藏）	合	〇二三・四	研史	原板
證如上人日記 舊天文日記又ハ本願寺日記 證如 昭和五（石山本願寺日記上卷）	合	一九七一	八九	洋中
常樂臺藏古寫聖教跋語等 寫	一	一九七一	八三	和中
天文廿三年證如上人御往生一件記 寫	一	一九七一	研眞	和中

書名	冊	分類	番號	裝釘
諸國御末寺惣計簿 寫	一	一九七一	研史	和中
諸國掛所抱寺並觸頭之記 寫	一	〇二二	四六一	和中
諸堂移徙記（永祿八年天正十三年天正十九年慶長十一年元和四年）寫	一	一九七一	八四	和大
新御門主現如上人大僧正蝦夷地方開拓御下向記 寫	一	一九七一	研眞	和中
眞宗寺（福井）藏眞宗史料 大正一三撮影	合	〇二三・三	研史	寫眞
眞宗寺（福井）藏眞宗史料 大正一三撮影	合	〇二三・四	研史	原板
眞宗史蹟大觀 藤原猶雪 大正一五	一	〇二三	研眞	和大
眞宗史蹟大觀 藤原猶雪 大正一五	一	〇二三	研眞	和中
眞宗史に關する遺珠 寫	一	一九七一	研眞	和中
眞宗鐘名集（拓本）	一	〇二三・二	研史	卷
眞宗史料	合	〇二三・三	研史	寫眞
眞宗史資料（津村別院所藏）大正一四撮影	合	〇二三・三	研史	寫眞
眞宗史料（近江聞光寺慶光寺所藏）大正一四撮影	合	〇二三・三	研史	寫眞
眞宗史料（三河、本證寺所藏）	合	〇二三・三	研史	寫眞
眞宗史料（三河、本證寺所藏）	合	〇二三・四	研史	原板
眞宗史料（金澤市、善照坊藏）	合	〇二三・三	研史	寫眞
眞宗史料（金澤市、善照坊藏）	合	〇二三・四	研史	原板
眞宗史料（越前、法雲寺藏）	合	〇二三・四	研史	原板
眞宗史料（加賀小松、興善寺藏）	合	〇二三・四	研史	原板
眞宗史料（石川縣小松町本光寺藏）	合	〇二三・三	研史	寫眞
眞宗史料（石川縣小松町本光寺藏）	合	〇二三・四	研史	原板
眞宗史料（福井市、興宗寺藏）	合	〇二三・三	研史	寫眞
眞宗史料（福井市、興宗寺藏）	合	〇二三・四	研史	原板
眞宗史料（福井市、本覺寺藏）	合	〇二三・三	研史	寫眞
眞宗史料（福井市、本覺寺藏）	合	〇二三・四	研史	原板
眞宗史料 大正一三（福井市千福寺藏）	合	〇二三・三	研史	寫眞
眞宗史料 大正一三（福井市千福寺藏）	合	〇二三・四	研史	原板
眞宗史料（福井縣武生町陽願寺藏）	合	〇二三・三	研史	寫眞
眞宗史料（福井縣武生町陽願寺藏）	合	〇二三・四	研史	原板
眞宗史料遺珠 寫	一	一九七一	研眞	和中
眞宗史料雜集 刊及寫	一	一九七一	研眞	和中
眞宗史料雜錄 寫	一	一九七一	研眞	和中
眞宗法要異本所持寺々記 寫（攝州西福寺）	一	一九七一	研史	和中
新發意得度牒 寫（寛政一二）	一	一九七一	研史	和中
三本對照親鸞聖人門弟交名牒 三河念佛相承日記 山田文照編 昭和八	一	一九七一	一〇五	和中

	冊	分類	番號	裝釘	
石泉社中名簿　寫	一	一九七二	研史	和中	
施藥院全宗墓所へ香典御備一件　寫	二	〇三	四六九	和大	天
存如樣御墳墓之儀願出ニ付取調　寫	一	一九七一	研眞	和中	天
昭和四年度　第七十一回集會議事筆記　本派本願寺編	一	一九七一	研眞	和中	天
昭和七年度　第七十五回集會議事筆記　本派本願寺編	一	一九七一	一〇八	洋中	天
第六十三回集會議事筆記　本派本願寺編　大正一三	一	一九七一	九九	洋中	天
長溪雜錄　慧劍（自筆）　寫	三	一九七一	六三	和中	天
朝廷江本願寺御由緒之記　寫（存如樣御墳墓之儀願出ニ付取調ト合綴）	合	一九七一	研眞	和中	天
築地考續　玄智（自筆）　寫（三省所考續錄ノ内）	合	〇三	研眞	和中	東
定期集會筆記　本派本願寺編　明治二三―二五	五	一九七一	九七	洋小	登
天正十九年准如上人御得度記　寫（永祿十三年敎如上人御得度記ト合綴）	合	〇三	公六	和大	西
天正十九年下坊主覺　寫　（光善寺以下一家衆覺ト合綴）	合	一九七一	研眞	和中	葵山遺稿
天正十九年准如上人御得度記　寫	一	〇三	二七五	和大	葵山遺稿
天正二十年聖敎覺　寫　衆覺ト合綴（光善寺以下一家）	合	一九七一	研眞	和中	東
天正日記　寫	一	一九七一	研眞	和中	飛
速如上人　天正八年記　延寶五	一	一九七一	研眞	和大	佛
					米

	冊	分類	番號	裝釘	
天保二年八月寶物盡拂且改メ品數留帳　寫	一	〇三	四六六	和中	天
天文十一年阿彌陀堂上棟式記　寫	一	一九七一	研眞	和中	天
天文廿三年證如上人御往生一件記　寫	一	一九七一	研眞	和中	天
天文日記　二〇卷　寫	二	一九七一	六五	和中	天
天文日記添書　慶如筆	合	〇三・三	研眞	寫眞	天
天文日記の一部	合	〇三・三	研眞	寫眞	天
天文日記の一部	合	〇三・四	研史	原板	天
天文日記抜抄　寫	一	一九七一	八〇	和大	天
東派院家願書　寫	一	一九七一	研眞	和中	東
東北遊日記　月性　寫	一	一九七一	研史	和中	東
登門諸子錄　寫	一	一九七一	研眞	和中	登
西山法壽庵一件記　寫	一	〇三	四六〇	和中	西
葵山華園家乘　興正寺編　昭和二	一	一九七一	六二	洋中	葵山遺稿
葵山華園家乘　興正寺編　昭和二	一	一九七一	研眞	洋中	葵山遺稿
東本願寺七箇條　寫	一	一九七一	研眞	和中	東
飛檐坊主衆次第　寫	一	一九七一	六八	和中	飛
佛光寺御門跡臺寶略譜	一	一九七一	研眞	和中	佛
米北破塵會規約　寫	一	一九七一	研眞	和中	米

	冊	分類	番號	裝釘	
坊主衆代々　寫	一	一九七一	七〇	和中	明
坊主衆之聞書　寫	一	一九七一	六七	和中	明
慶長十六年　坊主衆之聞書　寫	一	一九七一	八一	和中	明
本山家臣座列　寫	一	一九七一	七四	和中	慶
本山古鐘之銘　寫	一	一九七一	研眞	和中	本
本山寶藏聖敎奧書等　寫	一	一九七一	六九	和中	本
末寺衆願書留　寫（享保三、元祿九〈西光寺文書〉）	七	〇三	四八六	和大	末
末寺中繼目誓判　寫（寬永四起草）	一	一九七一	研史	和大	末
三河念佛相承日記　山田文昭編　昭和八（三本對照親鸞聖人門弟交名牒ト合綴）	合	一九七一	一〇五	和中	三
三河念佛相承日記　昭和八（三河上宮寺藏古文書寫眞ノ内）	合	〇三・三	研眞	寫眞	三
三河念佛相承日記　寫	一	一九七一	研眞	和大	三
彌陀經義集奧書　昭和九撮影（常樂臺所藏古聖敎古文書類寫眞ノ内）	合	〇三・三	研眞	寫眞	彌
妙源寺所藏史料　（三河妙源寺藏）	合	〇三・三	研史	寫眞	妙
明如上人日記抄　二卷　昭和二　本派本願寺室內部編	二	一九七一	六四	洋中	明
明如上人日記抄　二卷　昭和二　本派本願寺室內部編	二	一九七一	研眞	洋中	明
明如上人日記抄　二卷　昭和二　本派本願寺室內部編	二	一九七一	研史	洋中	明

	冊	分類	番號	裝釘	
明治維新前後史料抜書　寫	一	一九七一	七九	和中	明
明治三十四年出納決算報告等	一	一九七一	一〇〇	和中	明
明治時代護法資料　寫（原本、攝津常見寺所藏本）	一	一九七一	研史	和中	明
開光寺慶光寺藏眞宗史料　（遠江）大正一四撮影	合	〇三・三	研史	寫眞	開
山科本願寺古地圖　コロタイプ	一	一九七一	研眞	葉	山
大和正定寺願出取調　寫（存如樣御墳墓之儀願出ニ付取調ト合綴）	合	一九七一	研眞	和中	大
陽願寺藏眞宗史料　（福井縣武生町）大正一三撮	合	〇三・三	研史	寫眞	陽
臨時集會議事筆記　本派本願寺編　大正三	一	一九七一	九八	洋小	臨
蓮如上人御眞蹟日々記　寫（永祿十三年敎如上人御得度記ト合綴）	合	一九七一	八六	和大	蓮
蓮如上人　天正八年記　延寶五	五	一九七一	研眞	和大	蓮
蓮如上人讓狀寫眞	合	〇三・三	研眞	寫眞	蓮
六條境內圖	合	〇三・三	研史	寫眞	六
六條御本殿御改革手續記　寫	一	一九七一	研眞	和中	六
六條御本殿御改革慶賀贈錄　（色刷天保二）	一	一九七一	一〇四	和大	六
○興正寺一件					
興正寺一件伺上之記　寫	一	〇三	四五八	和小	興
○異義一件					

	冊	分類	番號	裝釘
鏡妖篇 隨鹿樵炊 寫(闢邪小彙第一編ノ内)	合	一〇三	五六	和大
玄話 (法義玄話) 寫(闢邪小彙第二編ノ内)	合	一〇三	五六	和大
新久勢物語 無阿有齋(超然) 寫(闢邪小彙第一編ノ内)	合	一〇三	五六	和大
眞宗安心異諍紀事 玄智 寫(自筆)	一	〇二二	六八	和中
斥異左券 (寶洲一件)附、聞糺承書等 寫(闢邪第二編ノ内)	合	一〇三	五六	和大
長州圓空邪義決判記錄 附、疑雲永晴辨 寫	一	一九七一	研眞	和中
頓成一件 寫(高田淨興寺緣起ト合綴)	合	一九七一	研眞	和中
比牟禮之夢 無阿有齋(超然) 寫(闢邪小彙第一編ノ内)	合	一〇三	五六	和大
裂網新書 (慈寶行範法義上辨駁往複文書)四卷 寫(闢邪小彙第三―第六編)	合	一〇三	五六	和大

○本尊義一件

	冊	分類	番號	裝釘
淨土眞宗本尊義評 行庵 寫	一	一九七一	研眞	和中

○三業一件

	冊	分類	番號	裝釘
閑窓夜話 (三業惑亂文書)	一	一九七	研眞	和中
歸命辨絕板文書 寫	一	一九七一	研眞	和中
三業惑亂關係文書	合	〇二三・三	研史	寫眞
眞宗新義古義裁斷實記 高尾剛八編 明治一七	一	一九七一	研眞	和小
信和實錄 二卷 寫	一	一九七一	研史	和大
大寂定中所現錄 寫(歸命辨絕板文書ト合綴)	合	一九七一	研眞	和中
知洞消息 二枚	合	〇二三・三	研眞	寫眞
知洞消息 二枚	合	〇二三・四	研眞	原板
呈心請諭 正運 寫	一	一九七一	研眞	和中
芳英廻心狀 芳英 寫	一	一九七一	研史	和大

○宗名一件

	冊	分類	番號	裝釘
一向宗例證書 寫(增上寺故障書ト合綴)	合	一九七一	研眞	和中
御宗名異論 寫	五	一九七一	研眞	和中
御宗名(教文愚入偈讃消息)拔萃 寫	一	一九七一	研眞	和中
御宗名故障書之彈文 玄智 寫	一	一九七一	研眞	和中
御宗名諍論 寫	一	一九七一	研眞	和中
御宗名辨別錄 寫	一	一九七一	研眞	和中
御宗名辨惑編 寫	一	一九七一	研眞	和中
宗名再答書 寫	一	一九七一	研眞	和中
宗名對辨 一名、純雜眞僞摩法辨 寫	一	一九七一	八七	和中
大谷派 高田派 宗名例證書幷破文 寫	一	一九七一	研眞	和中
淨土眞宗稱謂論 仰誓 寫	一	一九七一	研眞	和中
增上寺故障書 寫	一	一九七一	研眞	和中
當山淨土眞宗ト唱候例證 寫 (存如樣御墓之儀願出ニ付取調ト合綴)	合	一九七一	研眞	和中

○勤王一件

	冊	分類	番號	裝釘
攝信上人勤王護法錄 攝信上人遺稿編纂會編 明治四二	一	一九七一	研眞	洋中
攝信上人勤王護法錄 攝信上人遺稿編纂會編 明治四二	一	一九七一	研史	洋中
松井中務關係書類 寫	二	〇二二・一	七	軸

一九七二 文書

	冊	分類	番號	裝釘
一向一揆に關する信長の文書	合	〇二三・三	研眞	寫眞
一向一揆に關する信長の文書	合	〇二三・四	研眞	原板
烏龍山師幷屠兒寶藏傳裏書 傳、親鸞 昭和八 影寫	一	一九七二	研眞	和中
惠信尼消息 惠信尼 昭和八(御消息集成附錄)	合	一一一	研眞	洋小
御袖日記 存覺	合	〇二三・三	研眞	寫眞
御袖日記 存覺 影寫	一	一九七二	研眞	和小
河野文書其他 寫	一	一九七二	一三	和中
願泉寺文書	合	〇二三・三	研眞	寫眞
經釋要文裏書 蓮如(本派本願寺藏聖教古文書寫眞ノ内)	合	〇二三・三	研眞	寫眞
經釋要文裏書 蓮如(本派本願寺藏聖教古文書寫眞原板ノ内)	合	〇二三・四	研眞	原板
教如上人文書 寫	一	一九七二	一三	和小
華雲閣來柬帖 超然編 寫	一	一九七二	一七	和中
華雲閣來柬帖 (惠麟、慶恩、道隱、巧便、玄肅、義諦、曇龍等) 超然編(法華經疏ト合寫)	合	〇二三・三	一	寫眞
華雲閣來柬帖 (惠麟、慶恩、道隱、巧便、玄肅、義諦、曇龍等) 超然編(法華經疏ト合寫)	合	〇二三・四	一	原板
顯如上人文案 顯如 昭和五(石山本願寺日記下卷ノ内)	合	一九七一	八九	洋中
五ヶ條制狀 蓮如(常樂臺所藏古聖教古文書類寫眞ノ内)	合	〇二三・三	研眞	寫眞
五ヶ條制狀 蓮如(常樂臺所藏古聖教古文書類寫眞原板ノ内)	合	〇二三・四	研眞	原板
綽如上人讓狀	合	〇二三・三	研眞	寫眞
淨興寺文書 寫	一	一九七二	研眞	和大
正崇寺文書 法霖 寫	一	一九七二	研眞	和中
證如上人書札案 證如 昭和五(石山本願寺日記下卷ノ内)	合	一九七一	八九	洋中
照蓮寺文書 六枚(三河、勝鬘寺藏)	合	〇二三・三	研眞	寫眞
照蓮寺文書 六枚(三河、勝鬘寺藏)	合	〇二三・四	研眞	原板
信微上人御釋 五枚 親鸞(本派本願寺藏聖教古文書寫眞ノ内)	合	〇二三・三	研眞	寫眞
信微上人御釋 五枚 親鸞(本派本願寺藏聖教古文書寫眞原板ノ内)	合	〇二三・四	研眞	原板
專修寺文書 八卷 寫	八	一九七二	研眞	和大
祖師御作要文 蓮如 昭和八(本派本願寺藏聖教古文書寫眞ノ内)	合	〇二三・三	研眞	寫眞
信微上人御釋 五枚 親鸞				
高僧傳拔書 一枚 傳、親鸞				
彌女讓狀 一枚 親鸞				

王御前への御消息　一枚	親鸞	合〇三・四	研眞	原板		
今御前の母への御消息　一枚	親鸞	合〇三・三	研眞	寫眞		
ひたちの人々への御消息　二枚	親鸞	合〇三・三	研眞	寫眞		
惠信尼文書　一枚	惠信尼	合〇三・三	研眞	寫眞		
善信聖人繪　二枚	淨賀繪、覺如詞	合〇三・三	研眞	寫眞		
存覺上人加點大經奧書　一枚	存覺	合〇三・四	研眞	原板		
經釋要文　二枚	傳、覺如	合〇三・三	研眞	寫眞		
經釋要文裏書　一枚	蓮如	合〇三・三	研眞	寫眞		
祖師御作要文　一枚	蓮如	合〇三・三	研眞	寫眞		
僧樸師覺書　僧樸筆		合〇三・三	研眞	寫眞		
存覺上人辭世頌歌　存覺		合〇三・三	研眞	寫眞		
（常樂臺所藏古聖教古文書類寫眞ノ內）						
存覺上人辭世頌歌　存覺		合〇三・四	研眞	原板		
（常樂臺所藏古聖教古文書類寫眞原板ノ內）						
存覺上人袖日記　存覺　大正一二		一	一九七二	一八	和中	
知洞消息		合〇三・三	研眞	寫眞		
傳繪拜讀免許文書　准如　昭和九撮影		合〇三・三	研眞	寫眞		
（常樂臺所藏古聖教古文書類寫眞ノ內）						
傳繪拜讀免許文書　准如		合〇三・四	研眞	原板		
（常樂臺所藏古聖教古文書類寫眞原板ノ內）						
履善師筆蹟　一枚（益田泉光寺藏）		合〇三・三	研眞	寫眞		
蓮如上人讓狀		合〇三・三	研眞	寫眞		

一九七三　尊像

蓮如上人和歌　傳、蓮如（出にてむし齒……の歌）	大阪府光善寺	一	一九七二	研眞	和大	
安養寺本尊緣起　寫		一	一九七三	研眞	和大	
兜名號　顯如筆カ（蜜燈、吉田氏藏）		合〇三・三	研眞	寫眞		
兜名號　顯如筆カ（須磨、吉田氏藏）		合〇三・四	研眞	原板		
寬永三年木佛御影樣御禮入日記　寫		一	一九七三	三	和大	
木佛並御影（慶長二〇・元和二・三・四・五）寫		一	〇三三	四七〇	和小	
顯如上人畫像並裏書		合〇三・三	研眞	寫眞		
顯如上人畫像並裏書		合〇三・四	研眞	原板		
顯如上人肖像		合〇三・三	研眞	寫眞		
高祖聖人直綴直影略緣起　寫（佛光寺御門跡鑒寬略記ト合綴）		合	一九四	研眞	和中	
高僧像讚　寫、中宗講式等ト合綴）		合	二〇六	研眞	和大	
光明本尊（紀州、濱口氏藏）		合〇三・三	研眞	寫眞		
光明本尊（紀州、濱口氏藏）		合〇三・四	研眞	原板		
光明本尊（仙臺、稱念寺藏）		合〇三・三	研眞	寫眞		

光明本尊（仙臺、稱念寺藏）		合〇三・四	研眞	原板		
光明本尊並裏書		合〇三・三	研眞	寫眞		
光明本尊ノ一部（仙臺、稱念寺藏）		合〇三・四	研眞	原板		
光明本尊ノ一部（仙臺、稱念寺藏）		二	〇三一	二六	和中	
順興寺所傳蓮如上人筆數ノ名號　五〇枚		一	〇三一	二六四	和中	
寂如上人御裏良如上人御筆九字十字尊號　寫		二	〇三一	二六	卷	
順興寺所傳蓮如上人筆數ノ名號　五〇枚		一	〇三一	二六四	和中	
順興寺所傳蓮如上人筆數名號の由來　三浦周行・秀氏祐祥共編　昭和六		一	一九七三	研眞	洋小	
准如上人（永祿、慶長、元和、寬永）御裏留　寫		一	一九七三	二	和大	
證如上人御染筆御裏留　寫		一	一九七三	研眞	和中	
（常樂臺所藏古聖教古文書寫眞ノ內）						
親鸞聖人夢想感得御影並裏書		合〇三・三	研眞	寫眞		
（常樂臺所藏古聖教古文書類寫眞原板ノ內）						
親鸞聖人夢想感得御影並裏書		合〇三・四	研眞	原板		
（常樂臺所藏古聖教古文書類寫眞ノ內）						
親鸞傳繪裏書　蓮如筆		合〇三・三	研眞	寫眞		
（常樂臺所藏古聖教古文書類寫眞原板ノ內）						
親鸞傳繪裏書　蓮如筆		合〇三・四	研眞	原板		
（常樂臺所藏古聖教古文書類寫眞原板ノ內）						
存覺上人肖像（常樂臺所藏古聖教古文書寫眞原板ノ內）		合〇三・三	研眞	寫眞		
存覺聖人肖像（常樂臺所藏古聖教古文書寫眞原板ノ內）		合〇三・四	研眞	原板		
東坊本尊		合〇三・四	研史	原板		

一九七四　其他

東坊本尊		合〇三・四	研史	原板		
寬永三年木佛御影樣御禮入日記　寫		一	一九七三	三	和大	
鑓下名號		合〇三・三	研眞	寫眞		
鑓下名號		合〇三・四	研眞	原板		
列祖像（末派本願寺藏）五枚		合〇三・三	研眞	寫眞		
蓮如上人肖像（京都、西方寺藏）		合〇三・三	研眞	寫眞		
蓮如上人肖像（京都、西方寺藏）		合	〇三四	研眞	原板	
六字名號　蓮如筆（木津ノ願船寺藏）		一	〇三	研眞	葉	
妙源寺所藏史料		合〇三・三	研史	寫眞		
妙源寺所藏史料		合〇三・四	研史	原板		
兩本願寺繪圖		合〇三・三	研史	寫眞		
兩本願寺繪圖		合〇三・四	研史	原板		
蓮師に關する史料（京都ノ安居院藏）		合〇三・三	研史	寫眞		
蓮師に關する史料（京都ノ安居院藏）		合〇三・四	研史	原板		
六條境內圖		合〇三・三	研史	寫眞		
六條境內圖		合〇三・四	研史	原板		

索引

書名索引

ア

赤尾道宗廿一ヶ條……二七
阿彌陀因行記……六五
阿彌陀經……三四
阿彌陀經意釋……三四
阿彌陀經奥書……八九
阿彌陀經乙丑講義……三四
阿彌陀經(記)……三四
阿彌陀經聞書……三四
阿彌陀經講義……三四
阿彌陀經講義聞記……三四
阿彌陀經講讃……三四
阿彌陀經講釋聞書……三四
阿彌陀經講說……三四
阿彌陀經綱要……三四
阿彌陀經講錄……三四
阿彌陀經私考……一三
阿彌陀經十講……三四
阿彌陀經松江錄……三四
阿彌陀經聖淨決……三四
阿彌陀經圖說……三四
阿彌陀經卽生篇……三四
阿彌陀經聽記……三四
阿彌陀經展持鈔……三四
阿彌陀經弊帚錄……三四
阿彌陀經奉讃號……三五
阿彌陀經法話……三五
阿彌陀經聞記……三五
阿彌陀經文類集龍宗記……三五
阿彌陀經錄……三五
阿彌陀經論題決擇……三五
阿彌陀經和讃講義……三五
阿彌陀堂再建之圖……八九
阿彌陀の生活……一三
阿彌陀祕訣……六五
阿彌陀佛と其師との問答……三一
阿彌陀佛の修行とその淨土……三一
阿彌陀佛の本願……三一
安永勘進日錄……一四
安心御聞調……七五
安心決定鈔……二六
安心決定鈔幹旋錄……六一
安心決定鈔記……六一
安心決定鈔聞書……六一
安心決定鈔講說……六一
安心決定鈔丙子記……六一
安心決定鈔法話……六一
安心決定鈔本註解……六一
安心決了抄……七六
安心章……二九
安心正不論……六八
安心諍論雜話……六八
安心書記……七五
安心爭議念佛信心論……七七
安心相承義……七五
安心破邪記……七五
安心法話集……九
安心問答……六八
安心問答集……六八
安心要義立敵諸章……七七
安心略解……二九
安養寺本尊緣起……八〇
安養報身報土義……六六
安樂集概說……三九
安樂集勸信決玄談……三九
安樂集聞書……三九
安樂集義疏……三九
安樂集玄譚……三九
安樂集庚子錄玄談……三九
安樂集講錄……三九
安樂集講錄撮要……三九
安樂集試解……三九
安樂集正錯錄……三九
安樂集大意……三九
安樂集輪聞……三九
安樂集要解……三九

イ

異安心史……七五
異安心史の研究……七五
異安心の種々相……七五
異教對話……七二
易行品印相……三六
易行品閑亭記……三六
易行品義記……三六
易行品講義……三六
易行品講錄……三六
易行品大意聽記……三六
易行品探要……三六
易行品聽記……三六
易行品略解……三六
生ける宗教……九
石山禦寇記……七九
石山法乃勳……七九
石山本願寺日記……八二・八九
石山本願寺年表……八〇
維新前後史料拔書……九三
維新と本願寺……八二
板敷山……八五
一樹の蔭……一三
一乘眞實の利益……八・四四
一如袖の下……七六
一念歸命……一三
一念歸命略辨……六九
一念多念證文口義……四五
一念多念證文略釋……五五
一念多念分別(記)……四四
一念多念文意……二〇
一念多念文意解說……五五
一枚起請講釋聞書……四四
一枚起請文聽記……四四
一枚起請文丙子錄……四四
一枚摺集……一五
一流相承系圖……七九
一論廿九旬相攝義……三七

書名索引　イ、ウ、エ、オ

一家中御書……一三五
一向一揆に關する信長の文書……一四五
一向一揆の研究……一五九
一向宗御取扱例證書……一六八
一向宗繁昌記……一七一
一向宗例證書……一四四
一心歸西鈔……一五七
一心歸命要略辨……一四二
一心相續略記……一六六
今小路天金山常樂寺家譜……一七九
今御前の母への御消息……一三三
彌女讓狀……一三三
因果鈔……一五七
院內餘間坐配……一八〇
因緣聞記……一三五

ウ

上田記拔萃……一八九
有志不果部……一八九
羽州異安心嗣講御教誡……一四五
羽州異安心七席對話……一五七
羽州公巖考……一五七
羽州坂田淨福寺公巖安心御教誡聞書……一四五
雨田（烏地默雷）古稀壽言集……一八七

エ

榮玄記……一四四
榮玄聞書……一四四
永祿十三年教如上人御得度記……一八九
繪系圖……一五九
廻向之義講話……一一〇
回向辨……一一二
惠信尼消息……一四五
惠信尼追考……一八八
（新御門主現如上人大僧正）
　銀壺地方開拓御下向記……一八九
越後異安心御尋三席……一五七
越後英巖御調理記錄……一四四
越後小島御舊跡略記……一四五
越後諸記抄……一八九
越後州御舊跡頸城郡愛宕山
　境內小丸山並名號緣起……一四五
越前三門徒之事……一八〇
越前是海更名徹周安心異計……一五七
越前專久寺是海安心國許御
　聞調對話……一四五
越中瑞泉寺記……一八〇

オ

王順成就文聽記……一三一
王本願成就文記……一三一
應命略記……一六六
御加へ御文章……一四五
興御書筆記……一四二
御袖御文聞書……一六一
御袖御文章聞記……一五九
御袖御文章聞書……一五九
御袖御文章聞記……一五九
御袖樂寶章俗諺……一五九
御袖日記……一四五
御建圖面……一八九
おなつ蘇塵物語……一八九
御文……一四五
御文一念章聽記……一四五
御文聞書……一五九
御文講說……一五九
御文講述……一五九
御文自在錄……一五九
御文第一帖第五通睡眠談錄……一五九
御文第五末代無智章聞記……一五九
御文と六要鈔との交涉……一五九
御文に表はれたる神祇觀……一五九
御文に現はれたる秘事法門
　と秘事がよしき法門……一五九
御文の六字釋……一六九
御文明燈鈔……一五九
御文明燈鈔通圖……一五九
御文流布本考……一三一
おもかげ……一八九
御式御狀……一八九
遠照大益法惠の事蹟……一八八
往生禮讚甄解……一四二
往生禮讚講要……一四三
往生禮讚前序講錄……一四三
往生禮讚聽記……一四三
往生論註……一五九
往生論註海岸記……一五九
往生論註概說……一五九
往生論註聚本決……一五九
往生論註聞書……一五九
往生論註下卷鉤記……一五九
往生論註講錄……一五九
往生論註講錄……一五九
往生論註聽記……一五九
往生論註南遷錄……一五九
往生論註八番問答講說……一五九
往生論註分科……一五九
往生論註聞記……一五九
往生論註翼解……一五九
往生論服膺篇……一四七
大洲巖然師の手翰……一八
往相廻向還相廻向文類……一三
往相還相廻向文類講義……一五五
大谷一流系圖……一九九
大谷家土產……一八三
大谷考續……一八九
大谷本願寺御門跡由緒略記……一八三
橫超直道金剛錍……一五七
王法爲本に就いて……一七〇
王本願……一三一
王本願成就文記……一三一

書名索引　カ、キ、ク

御戶之記……一八九

カ

科阿彌陀經……一四四
皆有佛性……一四四
海學堂臨來口授（肉食妻帶
　論）……一七〇
懷舊錄……一八七
開華法話……一八
改悔文奧書解……一六〇
改悔文記……一六〇
改悔文講義……一六〇
改悔文講義彈斥篇……一六〇
改悔文講解……一六〇
改悔文講述……一六〇
開悟院惠龍御調書……一五五
改邪鈔……一三三
改邪鈔會通返破……一五六
改邪鈔管見……一五六
開出三身章記……一五六
概說三家對辨……一七一
我觀眞宗……一三三
科觀無量壽經……一五五
（眞宗學苑談叢……一七八
（眞宗學匠遺事雜記……一八七
學匠事蹟錄……一八七
學岸大衆位職制法……一五五
覺信尼公行實の研究……一八六
覺信尼公と大谷本廟……一八六
覺如上人敬白文……一三三
覺如上人の傳統……一三三
覺如上人篇解說……一三三
覺夢訣……一六六
學林江被仰出申渡帳……一八九
覺路……一一〇
加州金澤御安心一卷記……一七七
（順興寺所傳蓮如上人筆）數
　ノ名號……一八七
（順興寺所傳蓮如上人筆）數
　ノ名號の由來……一八七
堅田舊記……一八九
堅田本總寺舊記……一八〇
片山日永記抄……一八九
活修養……一二
金澤別院藏眞宗史料……一八九
假名聖教圖典錄……一一
假名聖教法要類文……一三
兜名號……一六六
龜山本德寺開基以來之由來
　書寫……一八二
（元常樂寺住持本覺院）嘗振
　惠光寺へ轉住始末……一八九
寬永三年木佛御影樣御札入
　日記……一六六
勸學序……一五五
勸考本……一五五
含潤書屋宗要漫鈔……一五五
願生歸命辨……一五五
勸章要論……一五五
卷舒自在抄……一八九
巖船山如晴師御說聞書抄々……一八九
願泉寺文書……一五五
關窓夜話……一五五
（願得寺）法寶物略緣起……一八二
願念阿彌陀佛相海三昧功德
　法門（記）……一四二
願念法門覺解……一四二
願應寺御敎誡記……一五五
願應寺御敎誡記錄……一八
寒風夜話……一七
寬文七年大阪天滿寺由緒……一八二
觀無量壽經科……一五五
觀無量壽經講義……一五五
觀無量壽經御持記……一五五
觀無量壽經四帖之疏論草……一五五
觀無量壽經四帖疏論願……一六四
觀無量壽經述義……一五五
觀無量壽經聽記……一五五
觀無量壽經徵笑記……一五五
觀無量壽經妙宗鈔講要……一四四
觀無量壽經聞記……一四四
觀無量壽經要義……一四四
觀無量壽經要義鈔……一五五
觀無量壽經論願……一四四
肝要集……一六八

書名索引　キ、ク

甘露遺稿……一七
閑論……一五五

キ

疑雲永晴辨……一五五
歸三寶偈講義……一四四
義山法語……一八
歸三寶敝迹錄……一四四
（遠如上人御傳）記事珠
　起信論の勸歸淨土の段と易
　行品との比較……一六六
贈貴族女性二法語……一八
紀異裝之紫灰第……一八九
木佛並御影……一九六
（本派本願寺）岐阜別院誌……一八二
機法一體……一二六九
機法一體、佛心凡心一體名義……一八二
機法一體、佛凡一體……一九九
機法一體辨……一九九
機法二種信心問答評……一九九
歸命……一一〇
歸命字訓講義……一四四
歸命字訓釋記……一四四
歸命辨絕板文書……一四四
歸命本願訣……一五五

休々法語……八
杞憂小冒……九
行一念義章……六
行一念報逃篇……六
行一念章和解……六
教誡と信仰……八・三
行巻行一念章……六
行巻に現れたる六字釋……四
行巻兩一念猶存錄……六
教義と歷史……三
教光院如春様往生記……九
（漢和對照）教行信證……七
（徹決料文）教行信證……四
（平易に說いた）教行信證……四
教行信證會議裏石鈔……四
教行信證集書……一六・八九
教行信證御釋……一六
（仰譬師校異）教行信證解說……三
教行信證解說……四
教行信證概說……四
教行信證訓註……四
教行信證講義……四
教行信證考證……四
教行信證講話……四
教行信證御自釋……六
教行信證御自釋前寫……四
教行信證御自釋略獲……四
教行信證摧邪打勝編……五
教行信證師實發覆鈔……四
教行信證樹心錄……四
教行信證要篇……四
教行信證新研究號……四
教行信證大意講義……六
教行信證大意聞記……六
教行信證大綱……四
教行信證註疏解題……三
教行信證頂戴錄……四
教行信證摘解……四
教行信證に現れたる親鸞聖人……四
教行信證の概要……四
教行信證の提撥……四
教行信證破顯論駁言……二
教行信證聖蹤錄……四
教行信證文類述聞……四
教行信證文類體認……四
經釋要文……三
經釋要文異書……六
教章讀音餘論章……六
行信一念實語……六
行信乙未稿……六
行信義……六
行信杞憂辨……六
行信義林……六
行信決疑辨……六
行信決擇篇……六
行信言上……六
行信詳論記……六
行信之辨……六
行信辨……六
行信辨返破……六
行信問答……六
行信兩一念義……六
行信兩照成就文講義……三
行信論集……六
行信論摘要……六
經體念佛義……六
教典標目略頌……三
教導義……四
教道新叢書……六
京都順興寺由緒書……八
京都高田別院所藏眞宗史料寫眞……九
敎如上人御消息集……六
敎如上人文書……六
鏡妖篇……四
聚訪慨證……四
記錄倉庫在中目錄……一
疑惑說釋……四
錦織寺本章御影畏沙門緣起……八
並回祿記……八
錦織寺本章御影畏沙門略緣起……八
決智抄……三
決智抄鬼書……三
決智抄隨筆……三
血脈文集……三
化土卷座引末法燈明記中般若奇釋之事……六
夏御文講話……六
夏御文章……三
見影……三
玄義分鮭井記……四
空華制約……三
空善記……四
空善聞書……四
（並如上人御自言）空善日記……三
（寂如上人御裏良如上人御筆）九字十字章鈎……六
口伽住生門……六
（寵人、九條武子）……八
口傳鈔……三
口傳鈔聞出三身章略記……六
口傳鈔記……六
口傳鈔善惡二業章記……六
墨免鈔……六
墨免鈔記……六
墨免鈔聞書……六
墨免鈔玄義並通釋……六
墨免鈔講錄……六
墨免鈔私記……六
墨免鈔樹心錄……六
墨免鈔隨聞記……六
墨免鈔之墨免草……六
墨免鈔筆記……六
墨免鈔摘集記……六
墨免鈔聞記……六
墨免鈔論題……六
墨免親鸞教義の精要……三
墨免親鸞の意義……三
墨免傳辨僞……三
墨免禮說……三
桑子妙源寺史料……八
郡別御敎示筆記……八
けいぜんたう消息……六
慶長三年大阪御坊法事記……三・六
慶長九甲辰閏八月二日同年報恩講記……三
慶長九年八月十七日より綱如上人様十三年忌御取越……三
華雲閣來東帖……三
化卷眞門章講述……六
下三品師傳錄……四
月燈絲起……四
決智抄鬼書……三
決智抄隨筆……三
血脈文集……三
化土卷座引末法燈明記中般若奇釋之事……六
夏御文講話……六
夏御文章……三
見影……三
玄義分鮭井記……四

玄義分歸三實偈聽記……四
玄義分義疏……四
玄義分講錄……四
玄義分施述……四
玄義分六字釋記……四
玄義分六字釋聽記……四
建久元年二月記……六
檢校異學對辨……四
顯淨土眞實敎行證文類……六
顯淨土眞實行文類記……四
顯正流義鈔……六
顯眞實典略釋……六
顯眞實要義鈔……六
見眞大師……六
（宗祖親鸞聖人、見眞大師）……六
現世利益……六
證相趣向聞書……六
現代說敎の眞髓……三
現代布敎全書……三
（重修）顯如宗主傳……六
顯如上人御書留……六
顯如上人貝塚御座所雜記……六
顯如上人靈像並裏書……六
顯如上人御往生記……六
顯如上人御代文書……六
顯如上人官像……六
顯如上人文案……六・六
顯如上人文書纂……六
顯名鈔……三
顯名鈔講義……四
現益讃金光明經辨……四
玄話……六

コ

（無量壽經）五惡段講話……四
御一代記聞書觸光柔輭章聽誌……六
御一代記聞書大罪人章聽誌……六
御一代記講辨……六
香月院安心尊問書……三
公叢調理……四
光源寺本堂……六
光佐宗主三百年忌追嘉勳進歌……三
興宗寺藏眞宗史料……六
江州中郡番方講ニ下サレシ御代々善知識樣御書之寫……六
江州兩郡僧侶調理……四
廣書經川記……四
高槻家儀……八
興正寺一件伺上之記……六
興正寺坊官家系服調書……六
毫攝寺由緒書……八
（元和七年）興正寺殿御見得得度日記……六
光助法印事書、雜後僧都之記……六
廣文類聽書……四
玄義……六
五會法事說管見……四
御改革ニ付石田小右衛門控……六
（眞宗）御開山親鸞上人御傳記搭記談集……三
五ヶ條制狀……六
御紀行御文……四
御消跡諸寺緣起並繪圖集……六・六
（末寺）御敎諭書……六
心の安住菩提心を求むる道……六
古今楷定史の研究……六
吉師遺編……四
御式御狀其他……六
越路卓檢調查筆記……四
香寫聖教影寫……六
古寫聖教影寫等……六
五種安心……六
光源寺寺蹟記……六
興宗寺藏眞宗史料……六
江州覺成寺趙然史料……六
（眞宗要目）五十壓略逃……六
御示名異論……六
御宗名敎文愚入偈說消息拔萃……六
御宗名故障書之彈文……六
御宗名消息四門分別錄……六
御宗名消息智現師辨逃……六
御宗名諍論……六
御宗名辨別錄……六
御宗名辨惑編……六
御書……六
（廣如本如）御書……六・六
興善寺藏眞宗史料……六
（光善寺）法寶物略目錄……六
五帖一部御文章……四
五帖御文……四
（諸版對校）五帖御文定本……四
（諸版對校）五帖御文定本解說……三
御帖外御文章……四
御消息……六
御消息古寫本……六
御消息集成……三
御消息に現れたる親鸞聖人……六
五帖寶章綱要……六
御書御直命演說集……六
（平野永光寺）古書獻上之記……六
高祖聖人直筆……四
高祖六百回御遠忌御書寫……四
（革正秘錄）光章上人血淚記……六
功存抱桐隨筆……六
皇太子說……四
皇太子聖德奉說概說……四
皇太子聖德奉說……四
皇太子聖德奉說概說……四
皇太子聖德奉說礎長錄……四
光澤上人北海道開拓事蹟概要……六
廣如上人消息……四
廣如上人傳化の芳蹟……六
御宗名辨別錄……六
御宗名消息……六
御書……六
御書……四
河野由緒目錄……六
河野文集其他……六
光明本尊……四・六
控門應諾……六

御傳鈔聽記……八四
孤獨者の合掌……一三
(藏外眞宗法要)古德傳遺事……二八
御普請御文……二四
御文章……二三
御文章記……五九
御文章講話……五九
御文章讃嘆號……五九
御文章要義講話……五九
御法會御行列之圖式……一五
御寶庫目錄……一
護法總論……七三
こほろぎの私語……一三
御本山御條目控……九〇
御本山法制……一五
御本山由緒記……八三
御本坊境內全見百分一圖……八三
御遺訓御講書……一六
孤嶺集……七
是山和上小部集……八
御老中御書付……九〇
(意譯大經)五惡段……三一
(大經)五惡段講話……三三
(大經)五惡段講話序說……三三
金剛索……七三
金剛鉾釋難……七五
金鍮記……八一
建幢摧邪篇……七五

サ

『最近異解異安心問題の檢討』の檢尋……七八
最近眞宗大觀……一〇・一六
蔡華夜話……七五
最須敬重繪詞……八五
塞責辨……六七
西超勝寺藏眞宗史料……九〇
摧破論……六七
柴門玄話……六七
再問答記……六七
西遊錄……六八
最要鈔……二三
最要鈔講錄……五六
堺眞宗寺所藏惠空編の一部……九〇
鷺森舊事記……八一
鷺森考績……九〇
鷺森御坊末寺調帳……八一
鷺森日記……九〇
佐田介石……八七
雜書見聞……一六
薩摩國諸記抄……九〇
(眞宗安心)茶店問答……七一
眞田增丸先生言行錄……八八
讃阿彌陀佛偈……三八
讃阿彌陀佛偈聞書……三八
讃阿彌陀佛偈繼聲記……三八
讃阿彌陀佛偈私淑記……三八
讃阿彌陀佛偈聽記……三九
讃阿彌陀佛偈傍讃玄談……三九
讃阿彌陀佛偈錄……三九
讃阿彌陀佛偈論題……六四
三願講說……三三
三願轉入の論理……六三
三經往生文類……一九
三經往生文類略釋……五五
三經論題……六四
三經論題義燈……六四
三業邪義破斥……七五
三業惑亂關係文書……九四
三洲同行御教諭……七八
三首詠歌講義筆記……五九
三省所考績錄……九〇
三帖和讃……一九
三帖和讃開講要……五一
三帖和讃講義……五一
三帖和讃講述……五一
三帖和讃述要……五一
三帖和讃通釋……五一
三帖和讃手而葉引歌傳……五一
三信御字訓勸錄……一三
三心ノ事、信ト賴トノ事……七五
三身六義……二八
散善義蛙井記……四一
散善義義疏……四一
散善義講義……四一
散善義講錄……四一
散善義深信釋奉命略辨……四一
散善義聽記……四一
散善義二種深信講錄……四一
散善義唯信決……四一
算頭錄……二九
(無量壽經)三毒段講話……三三
讃佛偈講義……三三
讃佛偈講話……三三
三部要襟……九

シ

虐げられつゝ法城を護る親鸞の聖教徒……七五
滋賀縣甲賀郡下田村の社寺……八一
式嘆德文分科……五六
司教問答……六七
試驗內外十二條錄……六四
持妻食肉辨惑編……七〇
(住蓮山安樂寺)鹿ヶ谷因緣談圖繪……一五
師資發覆鈔……四七
四十八願玄談……三三
四十八願講錄……三三
四十八願御左訓……二五
四十八願取滴直談……三三
至純なる信仰……一〇・一五
史上之親鸞……八四
私心記……九〇
思想と信仰……一〇・一三
自損々他失……五九
四題蹄筌……六四
七箇條御教示……九
七條日記……九〇
七祖開蘊錄……三六
七祖概要……三六
七祖釋大意……三六
七祖大旨……三六
七里和上言行錄……九
實教……六八
十劫久遠……六六
實悟記……一四
實悟舊記……一四
實如上人小部集……八
自督安心御糺控……七四
自督安心書……七五
自督鈔……九
自然法爾……三一
死の宣告を受けて……一三
四法大意(記)……五六
指方立相……六六
持名鈔癸亥秋講記……五七
下野高田山名所圖會……八一
下間家系圖……八〇

下間家圖抄……八〇
下間略系……八〇
自問自答……九
自問自答御文記……五九
自問自答章聽記……五九
(說教必要)釋教題林和歌集……一三
釋月性……八七
綽如上人讓狀……九五
綽如上人讓狀寫眞……九〇
邪正辨抄錄記……七三
思惟より信證へ……一三
拾遺古德傳繪詞……三三
宗學研究……一三
宗學研究法に就て……六六
宗學要論……六二
秀誠上人略傳並法語……八六
宗義別論八題……六四
宗義別論八題講究……六四
宗義漫錄……六四
宗教的自覺と教育……九
宗教的理性……一〇
集古雜編……七九
集雜錄……一六
十四行偈傚錄……四〇
執持鈔……三三
執持鈔奧書……三三・五六
執持鈔講話……五六
執持鈔聽記……五六
執持鈔聞記……五六
十住毘婆沙論易行品講義……三六
十住毘婆沙論易行品講述……三六
十住毘婆沙論易行品聽記……三六
十住論易行品講義錄……三六
拾塵記……八六
宗祖觀……一六
宗祖大師御法語……三一
宗典研究……三三
宗傳要文……六四
修道生活……一三
修道の知津……六四
終南具疏大意……五九
終南橫川論題聽記……六四
十二員易知錄……六四
十二光義……六六
十二光義遺芳錄……六六
十二禮偈墨江錄……三六
十二禮講錄……三六
十二禮講話……三六
十二禮隨聞記……三六
十二禮墨江錄玄談……三六
十八願成就御釋……二九
十八願體……六八
十八願文津江漫錄……三三
十八願略說……三三
宗秘日鈔……六四
宗本要論……七一
十萬億土衆說決擇義……六六
宗名再答書……九四
宗名對辨……九四
(大谷派高田派)宗名例證書
並破文……九四
十夜念佛發願由來根元記……七六
宗要安心論題……六四
宗要義略……七五
宗要愚案記……七八
宗要愚案記評駁……七八
宗要小品……三
修養の極致……一三
宗要論題……六四
宿善義……七一
菽麥私記……二
蕭命錄……六七
守護相承章……七五
出講義定……八五
出世元意……三三
出世元意聽記……五六
出世本懷大行物體……六七
春肝和尙述作錄……一
順興寺實從葬禮並中陰記……一五
順正に關する口上書……九〇
准如上人永祿、慶長、元和寬永御裏留……九七
准如上人苦難史……八六
准如上人御消息……六六
准如上人芳蹟考……八六
准如上人芳蹟略考……八六
定慧舍條約……一三
帖外御文……二四
(解說)帖外和讃……一九
(解說)帖外和讃集……五四
小經講義隨聞記……三五
小經讃攝釋……五五
聖教目錄……一
上宮寺所藏史料……九〇
淨興寺文書……九五
釀災議……七一
正信偈繪抄……五〇
正信偈勸講聞書……五〇
正信偈歡錄……五〇
正信偈聞書……五〇
正信偈句義發隱……五〇
正信偈講義……五〇
正信偈講讃……五〇
(親鸞聖人)正信偈講讃……五〇
正信偈吳江錄……五〇
正信偈甲申夏安居記……五〇
正信偈講錄……五〇
正信偈講話……五〇
正信偈私註解……五〇
正信偈淨土和讃……一九
正信偈照曜記……五一
正信偈壬子錄……五一
正信偈壬申講義……五一
正信偈勅說……五一
正信偈俗諭……五一
正信偈大意分科……五八
正信偈談講……五一
正信偈聽錄……五一
正信偈通釋……五一
正信偈評註……五一
正信偈報恩記……五一
正信偈旁通……五一
正信偈聞記……五一
正信偈文軌……五一
正信偈文軌旁通……五一
正信偈要解……五一
正信偈要訣……五一
正信偈略記……五一
正信偈略釋……五一
正信偈略辨……五一
(重鐫)正信偈和讃……一五
攝信上人勤王護法錄……九五
正信念佛講演集……一〇
定善義義疏……四〇
定善義集解……四〇
松窓閑話……七七
正崇寺文書……九五
正雜二行章短梗錄……七〇
正雜二對辨……七〇
正像末勸錄……五四
正像末三時義……七一
正像末淨土和讃講記……五四
正像末和讃……一九
正像末和讃乙亥夏記……五四
正像末和讃科……五四
正像末和讃觀海篇……五四
正像末和讃講義……五四
正像末和讃後附或問……五四
正像末和讃壬申記……五四
消息集答慶西坊章記……五五

消息抄……二四
生即無生……七二
淨典目錄……一
淨土勸化言々海……三
淨土教と祈願心……七
淨土教の意義……六六
淨土教の現在的方面……六六
淨土教の實踐法……六三
淨土教の中心問題……六九
淨土教批判の檢討……七七
聖德太子と念佛……一六
聖德奉讚明治錄……四四
淨土在西辨……六六
淨土雜錄……二六
淨土三經往生文類……三〇
淨土三經講……三〇
（口語全譯）淨土三部經……三〇
（新譯）淨土三部經……三〇
（標註）淨土三部經……三〇
淨土三部經講義……三〇
淨土三部經講話……三〇
淨土三部經總概……三〇
淨土三部經要旨……三〇
淨土眞宗……一〇
淨土眞宗學帖……三
淨土眞宗教典志……一
淨土眞宗金剛錍……七五
淨土眞宗稱謂論……四四
淨土眞宗諸門聽抄……四四
淨土眞宗信仰問答……三
淨土眞宗聖典……四
淨土眞宗選要鈔……二六
淨土眞宗大意……四三
淨土眞宗の源流……四三
淨土眞宗本義義……四三
淨土眞宗本義義評……四三・四四
淨土眞宗本義顯正義……四三
淨土眞宗名目圖……三三
淨土眞要鈔……三三
淨土眞要鈔勘錄……四七
淨土眞要鈔聽記……四三
淨土折衷編雷斧……四三
淨土大經和讚聽記……四三
淨土大名目……三三
淨土の觀念……二〇
淨土文類光融錄抜萃……四六
淨土文類聚鈔……六
淨土文類聚鈔希錄……四六
淨土文類聚鈔講義……四六
淨土文類聚鈔講錄……四六
淨土文類聚鈔事畑篇……四六
淨土文類聚鈔聽記……四六
淨土文類聚鈔要義……四六
淨土論記……四七
淨土論義疏……四七
淨土論啓蒙……四七
淨土論俱頓略述……四七
淨土論玄談……四七
淨土論講義……四七
淨土論講錄……四七
淨土論述義……四七
淨土論述要……四七
淨土論隨釋……四七
淨土論隨聞記……四七
淨土論隨聞錄……四七
淨土論註義福……四八
淨土論註校異……四八
淨土論註講義……四八
淨土論聽記……四七
淨土論丁丑記……四七
淨土論遊刃記……四七
淨土論錄……四七
淨土和讚……四七
淨土和讚檢抄……四七
淨土和讚抽書……四七
淨土和讚科……四七
淨土和讚海篇……四七
淨土和讚講錄……四七
淨土和讚講話……四七
淨土和讚後附或問……四七
淨土和讚四十八首鞚抄……四七
淨土和讚述要……四七
淨土和讚管解……四七
淨土和讚聽記……四七
淨土和讚略釋……四七
淨土和讚講義……四七
淨土和讚聽記……四七
淨土和讚聽記……四七
淨土和讚聽記

信心正因……六八
眞俗二諦……七〇
眞俗二諦觀……七〇
眞俗二諦觀集……七〇
眞俗二諦十五門……七〇
深諦院慧雲和上小傳……八七
深諦院ノ逸事……八七
信と生活……一三
眞影銘文集……二八
信念の叫び……一三
信の意識の考察……一七
神佛水波辨……七三
眞佛土卷講錄……四八
深發意得度牒……九一
信微上人御釋……九五
親鸞教徒の信仰……一〇
親鸞教の研究……六三
親鸞教の現代的意義……一一
親鸞教の精髓……一一
親鸞教の矛盾……七三
親鸞宗の教義及形體……六三
親鸞聖人……一一・八四
親鸞聖人及び其教……一一・八四
親鸞聖人御茶毘所延仁寺御舊跡……八五
親鸞聖人研究……八四
親鸞聖人謙下狀……二八
親鸞聖人號……八四
親鸞聖人御一代記……八四
親鸞聖人御一生記繪抄……八四
親鸞聖人御因緣……八四
親鸞聖人御舊蹟……八五
親鸞聖人御舊跡小嶋村八房梅……八五
（眞宗本願寺宗祖）親鸞聖人御舊跡圖……八五
親鸞聖人御化導實記……八四
親鸞聖人御消息集……二一
親鸞聖人御消息斷簡……二一
親鸞聖人御眞蹟展覽目錄……一
親鸞聖人御傳記……八四
（國寶）親鸞聖人御傳抄……八四
親鸞聖人抄傳……八四
親鸞聖人眞蹟……二一
（本派本願寺藏）親鸞聖人眞蹟解題……二
親鸞聖人眞蹟和讃斷簡……一九
親鸞聖人袖下之文……七六
親鸞聖人著書解說……二
親鸞聖人傳……八四
親鸞聖人傳繪……八四
親鸞聖人の印象……一三
親鸞聖人の御持言……一一・一四
親鸞聖人の三經觀……三〇
親鸞聖人の宗教……一三
親鸞聖人の出現と思想……一一
親鸞聖人の信仰……一一
親鸞聖人の信念の底に流るる神ながらの道……一七
親鸞聖人の正しい見方……一一
親鸞聖人批判……七三
親鸞聖人法話集……二一
親鸞聖人夢想感得御影並裏書……九七
（三本對照）親鸞聖人門弟交名牒……八〇・九一
親鸞聖人立教舊蹟大觀……八五
親鸞聖人靈瑞編……八五
親鸞聖人和讃……一九
親鸞聖人和讃研究讃嘆號……五一
（本願寺聖人）親鸞傳繪……八四
親鸞傳繪裏書……九七
（人生創造）親鸞の歩んだ道……八四
親鸞のはらわた……一七
信力の活動……一四
眞量雜記……一七
眞量雜纂……一七
深勵講主安心書……七六
信和實錄……九四

ス

垂釣卵……七二
隨問浅答……六七
菅瀨芳英清風法語……九

セ

苑園法語……九
聖親鸞の生涯と精神……八四
醒水扁亂題……一四・七一
聖戰今たけなは……一一
聖典淨土聖宗……六
聖典眞宗講座……六
（龍谷）聖廟經彝……八五
制法……九
聖容……八五
是海御調理並御教誡……七四
是海順慶安心御聞調……七四
是海評駁三師說……七八
斥異左卷……九四
石泉社中名簿……九二
石州定觀立破　附、江州兩郡僧侶調理……七四
斥耶蘇……七三
是心作佛是心是佛の研究……七一
攝州西成郡柴島村脂月山萬福寺由緒……八一
說法和歌實譚鈔……一四
施藥院全宗慕所へ香典御備一件……九二
宣教護國論……七〇
千五百條彈憚改……七一
選擇講苑……四三
選擇集概說……四三
選擇集科註……四三
選擇集（記）……四三
選擇集奇記……四三
選擇集癸酉錄……四三
選擇集玄譚三家異日辨……四三
選擇集叩運錄……四三
選擇集講義……四三
選擇集講錄……四三
選擇集建立章記……四三
選擇集建立章聽記拔出……四三
選擇集山釣錄……四三
選擇集三心章聽記……四三
選擇集三輩章隨聞記……四四
選擇集三輩章多善章講述……四四
選擇集三輩章聽記……四四
選擇集三輩章戊辰錄……四四
選擇集纂釋……四三
選擇集十六章圖說……四三
選擇集述聞抄……四三
選擇集正脈……四三
選擇集錐指錄……四三
選擇集隨聞記……四三
選擇集通津錄玄談……四三
選擇集二行章聽記……四四
選擇集標宗……四四
選擇集丙寅記……四三
選擇集本願章隨聞錄……四四

選擇集本義……四三
選擇集聞乘……四三
選擇集要津錄……四三
選擇集論題……六五
選擇集論題聽記……六五
選擇註解鈔……四三
選擇本願念佛集概說……四三
選擇本願念佛集記……四三
選擇本願念佛集講義……四三
選擇本願念佛集丙寅記……四三
選擇本願念佛集戊寅記……四三
專修寺史要……八一
專修寺文書……九五
前住上人逸事……八六
善信聖人繪……八五
先帝と東本願寺……八二
先哲講辯叢誌……七一
禪榻茶話……一三
善導大師及往生禮讃の研究……四二
善導和讃久寶譚林……五四
禪と念佛……七七
宣如上人御消息集……二九

ソ

草庵問答……一一
操觚隨意鈔……一四
增上寺故障書……九四
總斥排佛辨……七二
雜藏……一七
僧分別教示……七八
僧樸師覺書……九六
僧樸師筆覺書……一七
僧約……九
卽身佛體抄……七六
卽席文章……九
續妙好人傳……八八
祖師御作要文……九五
祖師祥忌告諭書……二六
祖師聖人御舊跡巡拜……八五
祖師聖人箱根峠正信房御別……八五
祖師代々事……八六
（眞蹟古寫本）祖典三書合本……二一
祖傳翼讃……八五
祖門必讀……七三
存覺上人加點大經奧書……二三
存覺上人辭世頌歌……九六
存覺上人肖像……九七
存覺上人袖日記……九六
存覺法語……二三
尊號偈……二一
尊號眞像銘文……二〇
尊號眞像銘文解說……五五
尊號眞像銘文拔書……五五
存如樣御墳墓之儀願出ニ付取調……九三

タ

第一義諦……一一
大家講演集……一四
大家名說集……一四
（諸譯對照）大經因願成就概說……三三
大行義……六七
大教校課業表……八三
大經四十八願講義……三三
大經重誓偈講話……三三
大行辨岐……六七
大經和讃聖淨權假辨……五四
大御遠忌御書寫……二六
（昭和四年度）第七十一回集會議事筆記……九二
（昭和七年度）第七十五回集會議事筆記……九二
太子奉讃……一九
大寂定中所現錄……九四
第十八願講義……三三
第十八願成就文講說……三三
第十八願刁刁記……三三
太子和讃……一九
大本知影錄……三〇
大名目……三・三九
大無量壽經講義……三〇
大無量壽經釋の宗義……三一
大無量壽經諸註閱箋……三一
大無量壽經大意……三一
大無量壽經の概要……三一
大無量壽經悲化段記……三一
大無量壽經要解……三一
台嶺遺稿……六〇
第六十三回集會議事筆記……九二
高田三祖傳集成記……八六
高田三祖傳序科解……八六
高田淨興寺緣起……八一
高田上人代々聞書について……六〇・八六
高田中興上人別傳……八六
高田派本山名所圖會……八一
タスケタマヘ考……六九
タスケタマヘトタノムノ解……六九
樂しい人生……一三
タノムタスケタマヘ義……六九
玉日宮御遺狀記……八八
他力安心問答……六八
他力廻向と眞實四法……六三
他力信心要義鈔……二八
探舊雜篇秘訣……五三
歎德鈔……五七
歎德文……二三
歎異鈔……二七
（解說）歎異鈔……六一
（平易に說いた）歎異鈔……六一
歎異鈔概說……六一
歎異鈔解說眞宗信仰の精髓……六一
歎異鈔記……六一
歎異鈔講義……六一
歎異鈔講讃……六一
歎異鈔講述……六一
歎異鈔講話……六一
（讃仰）歎異鈔講話……六一
歎異鈔座談……六一
歎異鈔に現れたる親鸞聖人……六一
歎異鈔法話……六一
歎異鈔聞記……六一
彈妄釋疑篇……七六
彈妄編……七一

チ

力の生活……一一
竹窗閑話……六七
血潮の本願寺……七九
知洞消息……九四・九六
（殉教秘話）血は輝く……八八
長淫雜錄……九二
長州圓空邪義決判記錄……七四・九四
長生院演說記……一一
澄心院消息集……二六
朝廷江本願寺御由緒之記……九二

チ

（佛の招喚）勅命の聞き方……六九
陳善院法語……九

ツ

道鳳義意……七
築地考續……九三
津村別院誌……八一

テ

定期集會筆記……九三
晏心講論……六九
徹照四方義……六六
天正十九年下坊主覺……九三
天正十九年准如上人御得度記……九三
天正二十年聖教覺……九三
天正日記……九三
傳導者の用意に就て……一四
傳統と尋度……一六
傳燈拜讀免許文書……九六
天保二年八月寶物盜難且改

ト

メ品數留帳……九三
天文十一年阿彌陀堂上棟式記……九三
天文廿三年證如上人御往生一件記……九三
天文日記……九三
天文日記添書……九三
天文日記の一部……九三
天文日記拔抄……九三
東陽越路調査錄……七
當流本尊方便法身辨……九三
讀行信祀辨……七
讀御垂示丁酉錄……六
讀言南無者釋……六
特殊布教講演集……六
獨笑三千年……六
得聞遺稿……六
得聞事歷……六
德龍面對話聞書……六
稱へて登るか信じて登るか……六
（傳燈叢書）扉を開いて……二
頓成一件……九
頓成御調理記錄……六
頓成調理結課氏書上……六

ナ

內學六題……六
內外十二論……六
內外十二論題……六
內國布教一覽……六
內典字鑑……六
（本派本願寺）名古屋別院誌……八
南無阿彌陀佛……一四
南柯法語續編抄……九

ニ

羅波別院由緒記……八一
河譬勸錄……四
二河譬の三家觀……四
二河白道已正記……四
二河白道講說……四
二河譬喩の研究……四
二卷鈔講錄……四
二卷鈔篠江問對……四
（稱名信樂）二願成就試義……三
二卷鈔聽記……四
二卷鈔筆記……四
西谷順誓講演集……二一・三
西本願寺御書……三六
西村法雄師逸話……九
西山法壽庵一件記……九三
（御開山親鸞上人）廿四輩御道中之眞圖……六
二十四輩次第記錄……六一・六
二種深信……一四
二種深信講話……七
二種深心邪正辨……七
二種深信問答記……七
二種信心略釋……七
二種信心略錄……七
二乘成佛章……七一
二諦妙旨談……七
日遠雜錄……六
日本監獄教誨史……九
日本血脈相承眞影……八
日本精神と眞宗……二
入出二門偈……八
入出二門偈引記……四
入出二門偈聞書……四
入出二門偈義疏……四
入出二門偈頌疏錄……四
入出二門偈講義……四
入出二門偈釋……四
入出二門偈頌記……六
入出二門偈頌義淵……四
入出二門偈頌講貫……四
入出二門偈頌私考……四
入出二門偈頌文……一九
入出二門偈頌流情記……四
入出二門偈創錄……五
入出二門偈大意……五
入出二門偈遮記……五
入出二門偈風帆錄……五
入出二門偈毛渣錄……五
女房衆へ被參候御文……二
如實修行……九
女人教誡……九
如來及び淨土の觀念……六六

如來及び淨土の觀念批判……六
如來と人との交涉……二
如來弟子帳……八
如來二種廻向文……二
如來表現の範疇としての三心觀……二一・六

ネ

念佛往生願……三三
念佛往生義……六
念佛往生義圖扁錄……六
念佛往生と信心往生……二一・六
念佛往生本願義……三三
念佛往生明導劄……三
念佛唱題勝劣辨……七二
念佛信心安心論諍集……六八・六
（安心甲議）念佛信心論……六
念佛信心論……六
念佛追福編……七
念佛の親鸞……三

ノ

能歸の信相……六
野口順敎御糺書……七
野口順敎敎諭記錄……七
能登頓成調理……四

ハ

排雲錄……六
唄讃譯語……三
梅廬餘芳……八
梅洞由筆抄……六
排佛篇……三
駁安心御伺書……六
波佐谷法船御糺書……四
破邪顯正鈔……三
破邪顯正五要問答……七
破邪正法輪……六
八邪辨要……三
自骨の御文章……三
（葵山遺稿）華園家乘……八一

ヒ

東本願寺七箇條……六
東本願寺文政再建日記……
彼岸の世界……三
播州法專寺坊空善日記……
般舟讃懷憶錄……
般舟讃偈解……
般舟讃講話……
般舟讃懺悔錄……
晚年の親鸞聖人……

フ

風澤葉響……三
不可會辨並强會辨或問……三
布敎界……四・六
（最新）布敎法十講……四
藤井敎宣正紀念……八
婦人講演集……四
不審五ヶ條……六
歩船鈔……三
歩船鈔聞書……七
歩船鈔講述……七
歩船鈔講錄……七
歩船鈔非己錄……四
歩船鈔聞記……七
歩船鈔原理と淨土眞宗……六
歩敎思想講話……二・三
歩敎人生觀……二
歩敎道德觀……二
歩敎と人生……二

華園文庫……六
布哇本派本願寺開敎三十年記念誌……八
播州法專寺坊空善日記……
般舟讃懷憶錄……
般舟讃偈解……
般舟讃講話……
般舟讃懺悔錄……
晚年の親鸞聖人……
東本願寺七箇條……六
東本願寺文政再建日記……
彼岸の世界……三
肥後延壽寺月盛隨勤記……
肥後桃花派の偉人實道の生涯……六
秘事法門の研究……
尾州異安心調理……
尾州御坊御境內之圖……
非正統傳並續補……三
飛檀坊主衆次第……七二
破邪正法輪……六
美談逸話辭典……三
悲歎逃懷義釋……
備中笠岡淨心寺記錄……八一
日野一流系圖……八
秘密集……六
比丘禮之夢……八
自道……二
ひらかな正信偈……六

ヘ

佛光寺圖係史料……八一
佛光寺御門跡靈寶略誌……八二・九三
佛光寺道立奉加帳……八三
佛光寺存海殯送記……三
佛光寺大略之記錄……八三
佛光寺法脈相承略系譜……八
佛土義略……六
佛とその眞理……二
佛法王法輪翼義……七
佛法護國論……七三
佛法力の不思議……九・二
佛凡一體……七
豐後法林寺記錄抜書……八三
平生業成……二
平生要心鈔……六
圖邪小彙……六
來北破奧會規約……九三
辨邪能破論……七三
辨述名體鈔……六
辨異說遺事……七

ホ

抱痴隨筆……一四
芳英廻心狀……一四
法衣史……一四
法悅錄……一三
報恩……九
報恩講式……三
報恩講式引文……一五
報恩講式表白文法話……一五
報恩講式文記……一五
報恩の稱名に就いて……六
法卿師說敎集……一四
法語……七
法高上人御消息集……一六
寶殿調理並敎誡……一四
寶殿調理並敎誡幷成調理粘
　諫氏書上……一四
法事讃甄解……一四
法事讃壬申錄玄譚……一四
法滅扇ろ……八
坊主敎誡……九
坊主衆代々……一五
坊主衆之聞書……一五
篷窓閑話……一三
法寶藏……一三
奉命演說記……一五
坊守敎諭……九
法門管問……一五
法門對話私記……六
法霖臨末偈……三
法令諭艸……六
法話……九
法話會筆記……一五
墓蹄綸詞……八
發願廻向抄……七
法華念佛同時敎辨……六
北國の一向宗一揆集……八
法式紀要……三
本願蹄命十ヶ條……七
本願寺……八
本願寺開敎五十年史……九
本願寺開山上人御遺書……六
本願寺勤王私志……九
本願寺勤王私志稿……九
本願寺系圖……八
本願寺系圖抄……八
本願寺系譜……八
本願寺御系圖……八
（京西六條）本願寺御大繪圖……八
本願寺御代々略記……八・八
本願寺作法之次第……三
本願寺集覽會總目錄……一
本願寺大學林藏書略解題……三
本願寺展覽會目錄……一
本願寺派學事史……八
本願寺派學事年表……一五
本願寺派學統源流略譜……八
本願寺派屢式考……一五
本願寺物語……一七・八三
本願鈔……三・六
本願鈔聞書……六
本願成就聞書……六
本願成就承命錄……一五
本願成就の信心……一五
本願成就文一諦錄……一五
本願成就文科……一五
本願成就文聞書……一五
本願成就文講述……一五
本願成就文聽記……一五
本願成就文略解……一五
本願成就文記……一五
本願寺論……一五
本願信心鈔……一五
本願念稱義……一五・六
本願念佛一致……一五
本願の佛地……一五
本山家臣座列……一五
本山古鐘之銘……一五
本山集覽會總目錄……一五
本山寶庫歷史參考目錄……一五
本山寶藏聖敎奧書等……一五
本山寶物目錄……一五
本山寶物解題……一五
本師本佛之記……一五
本寂上人御消息……一五
本寂上人御消息全集……一五
本寂本餘稿御糺……一四
本善寺實學寺中談之記……一五
本典一滯錄……一四
本典會讃決擇錄……一四
本典行巻六要鈔六字別釋……一四
本典現生十益章講話……一四
本典仰信錄……一四
本典聽記……一四
本典答案草案……一四
本如上人御消息寫……一六
本派法規類纂……一五
本派本願寺の建築……八五
マ

前田慧雲師語錄……一三
前田慧雲和上傳……八
松井中務圖係書類……八五
松井中務の事……八
末寺衆願事留……八五
末寺中織目譬判……八五
末代章浪華錄……一九
末代無智章亀城錄……一九
末燈鈔……一〇
末燈鈔行信兩一念章戊戌記
　……八五・八六
末燈鈔自然法爾章……一五・六
末燈鈔行信一念章記……一五
末燈鈔行信一念章講義……一五
末燈鈔行信一念章聽記……一五
末燈鈔行信兩一念章聽記……一五
末燈鈔筆記……一五
末燈鈔聞記……一五
末燈鈔兩一念章……一五
（眞宗東派）末徒必携……一五
丸山興愍師道愚錄……八
慢愚か粉碎して……九
ミ

三河念佛相承日記……八五
彌陀經義集奧書……八五
彌陀經和讃講義……四
彌陀にマカス論……六九
道を求めて……三
妙源寺所藏史料……八五・八七
妙好人椎坂希子ノ傳……八
妙好人傳……八
妙好人傳續妙好人傳……八
（大敎校新築落成）明如宗主
　御親敎……三六
　明如上人……八六
　明如上人遺芳錄……八九
　明如上人御一代略傳……八六
　明如上人御消息集拾遺……三六
　明如上人御消息集並御實傳……三六
　明如上人傳……八六
　明如上人日記抄……八五
　明法房物語……八五
ム

　六日講四講並所々御書……三六
　昔物語記……三五
　無量光如來安樂莊嚴經講話……三五
　無量壽經……三五
　無量壽經安永錄……三五
　無量壽經優婆提舍願生偈聞書……三七
　無量壽經會疏……三五
　無量壽經科玄概……三五
　無量壽經聞書……三五
　無量壽經義疏……三五
　無量壽經講義……三五
　無量壽經講錄……三五
　無量壽經講話……三五
　無量壽經三誓偈講話……三五
　無量壽經三毒段講話……三五
　無量壽經私考……三五
　無量壽經四十八願講讃……三五
　無量壽經四十八願聞記……三五
　無量壽經聖行段講話……三五
　無量壽經聽記……三五
　無量壽經悲化段記……三五
　無量壽經悲化段聽記……三五
　無量壽經彌勒付屬聞記……三五
　無量壽經要解……三・三五
　無量壽經論……三七
　無量壽如來會聞記……三五
　無量壽如來會聞記續……三五
メ

　明治三十四年出納決算報告
　等……五五
　明治時代護法資料……五五
　めひらきそむる魂……三六
モ

　（寬永三年）木佛御影様御證
　入日記……九
　文案……三六
　開光寺慶光寺藏眞宗史料……五五
　開書記……六
　文如上人御書……三
　開法隨記……三
　文類聚鈔……六
　文類聚鈔會讃記……六
　文類聚鈔聞書……六
　文類聚鈔青蓮鈔……六
　文類聚鈔僞……六
　文類聚鈔肩寃錄……六
　文類聚鈔三一問答聞記……六
　文類聚鈔錢仰錄……六
　文類聚鈔略解……六
　文類聚鈔問答料簡章……六
ヤ

　山科御再建成就御書……二四・六
　山科本願寺古地圖……五五・五五
　山科本願寺に就いて……五五
　山科連署記……三五
　大和正定寺願出版調……五五
　大和瀧上寺緣起……六三
ユ

　由緒寺院緣起錄……六三
　唯信鈔義……六
　唯信鈔詮宜記……四
　唯心鈔文意……三
　唯信鈔文意講要……五五
　弓波氏の檢討を質す……七
ヨ

　陽願寺藏眞宗史料……五五
　橫川法語聞書……四三
　橫川法語講話……四三
　欲生歸命批判……七六
　吉崎御下向御形見御書……二六
（獻上記念）吉崎寫眞集……八三
　吉崎の遠如上人……八六
　餘力隨筆……七
　鐙下名號……九
リ

　六合釋講義……三
　六八願聽記……五五
　履善師筆蹟……八六・八六
　立敎開宗……七
　略典僞頌目次記……六
　略文類聽記拔……六
　龍谷大學和漢書分類目錄……一
　龍山御聞調……四
　龍樹願往生禮讃僞錄……六六

龍樹の教義……三六
龍樹和讃乘船鈔……五四
(藤谷山雪坊)瀧上寺誌……八三
兩一念贅語……六八
領解文……二四
領解文稽古……六〇
領解文講義……六〇
領解文釋……六〇
領解文要解……六〇
領解文離山狀……二四
領解文略解……六四
領解文論題……六〇
領解文和解……六〇
了源上人と南朝勤王……八六
了源上人の研究……八六
涼堂反故……九・六五
兩本願寺繪圖……八三・九七
臨時集會議事筆記……九三
輪駁行藏錄……七一
輪翼叢話……七〇

レ

蓮師に關する史料……八六・九七
蓮師無常の化風に就いて……五八
蓮淳記……八六
蓮如上人……一三
蓮如上人一期記……八六
蓮如上人繪傳……八七
蓮如上人御文……二五
蓮如上人御文目錄……一三
蓮如上人御物語次第……二五
蓮如上人開創の寺院……八三
蓮如上人教義の大綱……五七
蓮如上人行實……二五・八七
蓮如上人九十箇條……二六
蓮如上人研究……五七・八七
蓮如上人御一代聞書……二五
蓮如上人御一代聞書讃註……六〇
蓮如上人御一代聞書類の研究……六〇
蓮如上人御往生記……八七
蓮如上人御舊蹟繪抄……八七
蓮如上人御舊蹟再建勸進記……八三
蓮如上人御若年ノ砌ノ事……二五
蓮如上人御眞蹟日々記……九三
(宗教琵琶)蓮如上人御傳記歌集……一四
蓮如上人御傳記事珠……八七
蓮如上人御病中御物語……二五
蓮如上人御法語……二五
蓮如上人御遺言……二五
蓮如上人實傳……八七
蓮如上人肖像……八七・九七
蓮如上人消息文……二四
蓮如上人抄傳……八七
蓮如上人小部集……八
蓮如上人眞蹟御消息……二四
蓮如上人撰述書目解說……三
蓮如上人天正八年記……九三
蓮如上人傳の研究……八七
蓮如上人とその思想……八七
蓮如上人二十五年忌記錄……一五
蓮如上人之御自言……二五
蓮如上人の宿善觀……五八
蓮如上人の筆蹟……八七
蓮如上人の婦人觀……五八
蓮如上人法語集……二五
蓮如上人讓狀……九六
蓮如上人讓狀寫眞……九三
蓮如上人略傳……八七
蓮如上人和歌……九六
蓮能尼葬中陰之儀式之御事……一五

ロ

六三分別……六六
六字十相略記……五九
六字釋……六九
六字釋義……六九
六字釋講苑……六九
六字釋講辨……六九
六字釋講錄……四〇・六九
六字釋述要……六九
六字釋小筌……六九
六字釋隨聞筆受……六九
六字釋法話……一四・六九
六字名號……九七
六條境內圖……九三・九七
六條御殿御改革慶賀幟錄……九三
六條御本殿御改革手續記……九三
六要鈔會讀聽記……四八
六要鈔御別義評筌……四七
六要鈔總序講義……四七
論衡編議詳……七六
論題……六五
論題集……六五
論題十一種……六五
論註講義……五八
論註宗體並五門說……五八
論註生信錄……五八
論註生信論……五八
論註大意略記……五八

ワ

或談辨失……七一
和讃源信章釋……五四
和讃嘗解科……五三
和讃手爾於葉拾穗鈔……五三
和讃披雲錄……五三
私の信仰……一五

歐文之部

Gobunsho: or, the Ofumi of Rennyo Shonin……五九
Life of St. Shinran……八五
Shinranism in Mahayana Buddhism and the modern world……六三
Tannisho……二七

龍谷大學 增加圖書分類目錄（佛教之部）

目次

二〇〇 佛教

二〇〇一 書目

二〇〇一一 經典目錄……一
二〇〇一二 各宗典籍目錄……二
二〇〇一三 請來目錄……三
二〇〇一四 撰述目錄……三
二〇〇一五 全書目錄……三
二〇〇一六 藏書目錄……三
二〇〇一七 寫字臺關係目錄……四
二〇〇一九 雜目錄……四

二〇〇二 事彙……五

二〇〇二一 辭書 附 音義……五
○總辭書……五
○各宗別辭書……六
○人名辭書……六
○寺院名簿……六
○音義……六

二〇〇二二 類書法數……七

二〇〇二三 解題……七
○經論總解題……七
○經論別解題……八
○諸疏解題……一七
○題跋……一九
○雜……一九

二〇〇三 叢書 全書 附、聖典抄錄……二〇
○聖典抄錄……九七

二〇〇四 隨筆 全集……九八

二〇〇四一 隨筆……九八

二〇〇四二 全集……九九

二〇〇五 佛教文學……一〇九

二〇〇五一 支那詩文集……一〇九
二〇〇五二 日本詩文集……一一〇

二〇五三 讃詠……一三
二〇五四 和歌……一三
二〇五五 雜歌……一四
二〇五六 創作戲曲……一四
二〇五七 物語因緣……一四
二〇五九 文學雜……一五
二〇六 佛教美術……一六
二〇六一 總記……一六
二〇六二 佛像……一八
二〇六三 祖像……一〇
二〇六四 圖譜……一〇
二〇六五 書譜……一〇
二〇七 儀規……一一
二〇七一 行事作法……一一
二〇七二 講式……一一
二〇七三 表白起請……一三
二〇七四 服具……一三
二〇七五 諷誦……一三
二〇七六 懺儀……一五
二〇七九 儀規雜……一五
二〇八 逐次刊行物……一五
二〇九 雜……一五
二〇九一 三階教關係……一五
二〇九二 喇嘛教關係……一六
二〇九三 聖德太子關係……一六
二〇九四 宗制……一六
○眞宗各派……一六
○臨濟各派……一七
○眞言宗各派
○日蓮宗各派……一七
○各宗……一七
○其他……一七
二〇九五 學則……一七
二〇九九 其他……一七
二一〇 經……一三
二一一 阿含部 本緣部……一三
二一一一 阿含部……一三
二一一二 本緣部……一三
二一二 般若部……一七
二一三 法華部……一八
二一四 華嚴部……一九
二一五 寶積部 大集部……一九
二一五六 寶積部……一九
二一五二 大集部……一九
二一六 涅槃部……一九
二一七 經集部……一九
二一八 祕密部……一九
○經
○儀規
二一九 僞經……一九
二一〇 律……一九
二一一 有部律……一九
二一一一 四分律……一九
二一一二 通律……一九
二一一三 戒本……一九
二一一三 羯磨……一八
二一一三 五分律……一八
二一一四 大乘律……一九
二一一四一 梵網經……一九
二一一四二 瑜伽戒本……一九
二一一九 雜律……一九
二一三〇 論……一九
二一三一 經釋論……一九
二一三二 毗曇部……二〇
二一三三 中觀部……二一
二一三四 瑜伽部……二一
二一三五 祕密部……二一
二一三六 論集部……二一
二一四〇 疏……二一
二一四一 經疏……二一
二四一一 阿含部 本緣部經疏……二一
○阿含部

○本緣部
二四一二 般若部經疏……一六七
二四一三 法華部經疏……一六九
二四一四 華嚴部經疏……一七一
○圓覺經釋……一七一
○華嚴經釋……一七三
二四一五 寶積部 大集部經疏……一七三
○寶積部經疏……一七三
△淨土三部經通釋……一七三
△無量壽經釋……一七五
△觀無量壽經釋……一七五
△阿彌陀經釋……一七四
△其 他……一七五
二四一六 涅槃部經疏……一七五
○大集部經疏……一七五
△其 他……一七五
○涅槃經釋……一七五
○遺敎經釋……一七六
○其 他……一七六
二四一七 經集部經疏……一七六
○楞伽經釋……一七六
○解深密經釋……一七七
○金光明經釋……一七七
○維摩經釋……一七七
○四十二章經釋……一七七
○彌勒經釋……一七七
○孟蘭盆經釋……一七七
○藥師本願經釋……一七七
○思益梵天所問經釋……一七七
○其 他……一七八
二四一八 秘密部經疏……一七八
○大日經釋……一七八
○首楞嚴經釋……一七九
○瑜祇經釋……一七九
○蘇悉地經釋……一七九
○金剛頂經釋……一七九
○佛頂尊勝陀羅尼經釋……一八〇
○理趣經釋……一八〇
○千手經釋……一八〇
○十一面經釋……一八〇
○一字頂輪王經釋……一八〇
二四三五 秘密部論疏……一九〇
二四三六 論集部論疏……一九〇
○起信論疏……一九一
○法華論疏……一九一
○其 他……一九一
二四一九 僞經疏……一八一
○其 他……一八一
二四二一 律 疏……一八二
二四二一 有部律疏……一八二
二四二二 四分律疏……一八二
○通 釋……一八三
○戒本釋……一八三
○羯磨釋……一八三
二四二三 五分律疏
二四二四 大乘律疏……一八三
○梵網經釋……一八三
○瑜伽戒本疏……一八四
二四二九 雜律疏……一八四
二四三 論 疏……一八五
二四三一 釋經部論疏……一八五
二四三二 毘曇部論疏……一八四
二四三三 中觀部論疏……一八七
二四三四 瑜伽部論疏……一八七
二四二五 論集部論疏……一八七
二四二六 雜 著……一八八
二四二七 俱舍宗 法相宗……一八九
二四二八 律 宗……一八九
二四二九 戒律行事……一九〇
二四三〇 宗義述作……一九〇
二四三一 釋經部論疏……一九〇
二四三二 宗義述作……一九〇
二四三三 毘曇部論疏……一九〇
二四三四 瑜伽部論疏……一九〇
二四三五 秘密部論疏……一九〇
二四三六 論集部論疏……一九〇
○起信論疏……一九一
○法華論疏……一九一
○其 他……一九一
二四一九 僞經疏……一八一
二四二一 律 疏……一八二
二四二一 有部律疏……一八二
二四二二 四分律疏……一八二
○通 釋……一八三
○戒本釋……一八三
○羯磨釋……一八三
二四二三 五分律疏
二四二四 大乘律疏……一八三
○梵網經釋……一八三
○瑜伽戒本疏……一八四
二四二九 雜律疏……一八四
二四三 論 疏……一八五
二四三一 釋經部論疏……一八五
二四三二 毘曇部論疏……一八四
二四三三 中觀部論疏……一八七
二四三四 瑜伽部論疏……一八七
二四二五 論集部論疏……一八七
二四二六 雜 著……一八八
二四二七 俱舍宗 法相宗……一八九
二四二八 律 宗……一八九
二四二九 戒律行事……一九〇
二四三〇 宗義述作……一九〇
二四三一 釋經部論疏……一九〇
二四三二 宗義述作……一九〇
二四三三 毘曇部論疏……一九〇
二四三四 瑜伽部論疏……一九〇

二四三五 秘密部論疏……一九〇
二四三六 論集部論疏……一九〇
○起信論疏……一九一
○其 他……一九一
二四一九 僞經疏……一八一
二四二一 律 疏……一八二
二四二一 有部律疏……一八二
二四二二 四分律疏……一八二
○通 釋……一八三
○戒本釋……一八三
○羯磨釋……一八三
二四二三 五分律疏
二四二四 大乘律疏……一八三
○梵網經釋……一八三
○瑜伽戒本疏……一八四
二四二九 雜律疏……一八四
二四三 論 疏……一八五
二四三一 釋經部論疏……一八五
二四三二 毘曇部論疏……一八四
二四三三 中觀部論疏……一八七
二四三四 瑜伽部論疏……一八七

二六二四 倶舍祖典及註釋……二〇七
二六二三 倶舍宗義述作……二〇七
○綱　要……二〇七
○七十五法記……二〇七
○七十五法名目……二〇七
○法宗原……二〇七
二六二三 倶舍論題……二〇七
二六二四 法相祖典及註釋……二〇七
○法苑義林章……二〇八
○表無表章……二〇八
○八識規矩
○其　他……二〇八
二六二五 法相宗義述作……二〇八
○綱　要……二〇八
○観心覺夢鈔……二〇九
○略述法相義……二〇九
○三類境……二〇九
二六二六 法相教理史……二一〇
二六二七 法相論題 附、成實宗……二〇九
二六二九 倶舍法相雜著……二一〇
○倶舍雜著……二一〇
○法相雜著……二一〇
二六三一 倶舍宗義述作……二一〇
○綱　要……二一〇
二六三二 華嚴宗……二一一
祖典及註釋……二一一
○五教止觀……二一一
○十玄門、孔目章、五十要問答……二一一
○五教章……二一一
○金師子章……二一二
○妄盡還源觀……二一二
○遊心法界記……二一二
○其　他……二一二
二六三二 宗義述作……二一二
二六三三 教理史
二六三四 論　題……二一四
二六三九 雜　著……二一四
○原人論……二一四
○其　他……二一五
二六四一 三論宗……二一五
祖典及註釋……二一五
○天台四教儀……二一五
○教觀綱宗……二一五
○天台智佛心印記……二一五
○四明十義書……二一五
○其　他……二一五
二六四二 宗義述作……二一六
二六四三 論　題……二一六
二六四四 教理史……二一六
二六四九 雜　著……二一七
二六五一 天台宗……二一七
祖典及註釋……二一七
○大乘止觀法門……二一七
○天台三大部……二一七
○法華玄義……二一七
○法華文句……二一八
○摩訶止觀……二一八
○四教義……二一九
○金剛錍論……二一九
○八教大意……二一九
○始終心要……二一九
○十不二門……二一九
○末法燈明記……二一九
○其　他……二一九
二六五二 宗義述作……二二一
○綱　要……二二一
二六五三 教理史……二二一
二六五四 觀　心……二二一
二六五五 論　題……二二一
二六五六 名　目……二二一
二六五七 圓戒、菩薩戒……二二一
○圓　戒……二二一
○菩薩戒……二二一
二六五八 台　密……二二一
二六五九 雜　著……二二一
二六六一 眞言宗 附、修驗道……二二二
祖典及註釋……二二二
○十卷章……二二二
○即身義……二二二
○聲字義……二二二
○吽字義……二二二

○二教論……二四四
○祕藏寶鑰……二四四
○十住心論……二四四
○祕藏記 宗祕論……二四四
○三昧戒序……二四五
二六六二 宗義述作……二四五
○教 理……二四五
○教主義……二四五
○種子及眞言……二四五
○安 心……二四七
○勸 導……二四七
○禮 懺……二四七
二六六三 教理史……二四七
二六六四 論 題……二四八
二六六五 事相部……二四八
○四 度……二四八
○三昧耶戒……二四九
○諸 尊……二四九
○口訣類……二四九
○御遺告……二四九
○作法部……二四九
○事相雜部……二四九
二六六六 曼荼羅……二四九
二六六七 觀 法……二四八
二六六八 雜 著……二四九
二六六九 修驗道
○教 義
○法 則
○其 他
二六七 禪 宗……二四九
二六七一 祖典及註釋……二四九
二六七二 宗義述作……二五〇
○正法眼藏……二五〇
○碧巖錄……二五〇
○學道用心集……二五一
○其 他……二五一
二六七三 法脈教會史……二五四
二六七四 語錄法語……二五四
○語 錄……二五四
○法 語……二五二
二六七五 禪 戒……二五三
二六七六 行事清規……二五五
二六七九 雜 著……二五七
二六八 淨土教……二六〇
二六八一 諸師撰述及註釋……二六〇
○印 度……二六〇
○支 那……二六〇
△曇 鸞……二六〇
△道 綽……二六〇
△善 導……二六〇
△懷 感……二六一
△法 照……二六二
△諸 師……二六二
○日 本……二六二
△源 信……二六二
△諸 師……二六二
・天台系……二六四
・眞言系……二六四
・三論系……二六四
・法相系……二六四
・融通念佛宗……二六四
・眞盛派……二六四
二六八二 源空撰述並註釋……二六四
○選擇集本文……二六四
○選擇集鐵西註……二六五
○選擇集西山註……二六五
○選擇集諸註（鐵西・西山以外）……二六五
○一枚記請文本文……二六五
○一枚起請鐵西註……二六五
○一枚起請西山註……二六五
○一枚起請諸註（鐵西・西山以外）……二六五
○漢和語燈錄……二六五
○淨土初學鈔
○七箇條起請文
○消息法語類……二六五
○西方指南鈔……二六六
○傳源空撰述……二六七
△興御書……二六七
△大原談義聞書鈔……二六七
△決定往生祕密義……二六七

○△本願相應集
△其　他……二七三
二六八三　教理史……二七三
二六八四　鎮西宗義……二七八
○傳　書……二七八
○述　義……二七八
○法　語……二八一
○戒　書……二八一
二六八五　西山宗義……二八二
○論　述……二八二
○法　語……二八三
○戒　書……二八三
二六八六　諸流宗義……二八三
○源空門流諸師……二八三
△聖　覺……二八三
△隆　寬……二八四
△其　他……二八四
○時　宗……二八五
二六八七　曼陀羅……二八五
○曼陀羅圖……二八六
○鎮西註……二八六
○西山註……二八六
二六八九　雜　著……二八六
二六九　日蓮宗……二八七
二六九一　祖典及註釋……二八七
○御　書……二八七
○觀心本尊鈔……二八七
○立正安國論……二八七
○本迹勝劣
○消　息……二八八
○其　他……二八九
二六九二　宗義述作……二九一
二六九三　教理史……二九二
二六九四　論　題……二九二
二六九九　雜　著……二九二
二七〇　梵　學……二九三
二七一　因　明……二九三
二七一一　三十三過法……二九三
二七一二　正理門論……二九三
二七一三　入正理論……二九三
二七一九　雜　著……二九四
二七二　悉　曇……二九四
二七二一　文字學……二九四
二七二二　八轉聲……二九五
二七二三　六合釋……二九五
二七三　曆　數……二九六
二八〇　論議　護法……二九六
二八一　論　議……二九六
二八一一　淨土宗關係……二九六
○卽心念佛論
○其　他……二九六
二八一二　日蓮宗關係……二九六
二八一三　神儒佛三教關係……二九六
二八一四　對耶蘇教關係……二九八
二八一九　其　他……二九九
二八二　護　法……二九九
二九〇　史　傳……二九九
二九一　佛教通史　附、来歐……二九九
二九二　印度佛教史　附、西域……三〇〇
二九三　支那佛教史　附、朝鮮……三〇三
二九四　日本佛教史……三〇四
二九五　宗派史……三〇五
二九五一　律宗及法相宗……三〇五
○律　宗
○法相宗
二九五二　華嚴宗
二九五三　天台宗……三〇五
二九五四　眞言宗……三〇六
二九五五　修驗道
二九五六　禪　宗
二九五七　淨土教……三〇六
二九五八　日蓮宗……三〇六
二九五九　雜
二九六　傳　記……三〇六
二九六一　佛　傳……三〇六

二九六二　僧傳通記……三〇八
○專　傳
○叢　傳
二九六三　印度僧傳附西域……三〇九
○專　傳……三〇九
○叢　傳……三〇九
二九六四　支那僧傳附朝鮮……三〇九
○專　傳……三〇九
○叢　傳……三一〇
○居士及善女人傳……三一一
○往生傳……三一一
○靈驗傳……三一一
二九六五　日本僧傳……三一一
○叢　傳……三一二
○各宗高僧傳……三一三
△律　宗
△法相宗……三一三
△華嚴宗……三一三
△天台宗……三一三
△眞言宗及修驗道……三一三
△禪　宗……三一五
△淨土教……三一五
△日蓮宗……三一五
○聖德太子……三一六
○往生傳……三一六
二九六六　雜　傳……三一六
二九七　地誌　寺誌……三一七
二九七一　地　誌……三一七
二九七二　地　圖……三一八
二九七三　紀　行……三一八
二九七四　寺　誌……三一九
○緣　起……三一九
○寺　誌……三二〇
○雜……三二一
二九八　系譜　年表……三二三
二九八一　系　譜……三二三
二九八二　年　表……三二三
○年　譜……三二三
○年　表……三二三

二九九　史　料……三三三
二九九一　文書日記尺牘表狀……三三三
○文　書……三三三
○日　記……三三三
○尺牘表狀……三三三
二九九二　佛像舍利……三三三
二九九三　碑銘鐘銘……三三三
二九九四　資財帳勸進帳過去帳……三三四
○資財帳……三三四
○勸進帳……三三四
○過去帳
二九九五　行事記……三三四
二九九六　供養記
二九九七　圖　繪……三三四
二九九九　史料雜……三三五
追　加……三三五
和漢書索引
洋書索引
目次終

二〇〇 佛教

二〇一 書目

二〇一一 經典目錄

	冊	分類	番號	裝釘
昭和法寶總目錄 二卷 高楠順次郎編 昭和四	二	二〇一一	三一	洋大
藏逸經書標目 明、道開 民國七	一	二〇一一	研史	和大
續藏經値畫 明治三五	一	二〇一一	四五	洋中
續藏經値畫目錄 附、支那著述和刻本目錄、日域入續藏衆典目錄 明治二七寫(前田慧雲筆)	一	二〇一一	研史	和大
大正新脩大藏經索引目錄 高楠順次郎編 昭和七(大正大藏經總目錄ノ內)	合	二〇一一	四九	洋小
大正新脩大藏經索引目錄 高楠順次郎編 昭和七(大正大藏經總目錄ノ內)	合	二〇一一	研佛	洋小
大正新脩大藏經總目錄 附、會員名簿 高楠順次郎編 昭和五	一	二〇一一	三九	洋小
大正新脩大藏經總目錄 附、索引目錄會員名簿 高楠順次郎編 昭和七	一	二〇一一	四九	洋小
大正新脩大藏經總目錄 附、會員名簿 高楠順次郎編 昭和五	一	二〇一一	研佛	洋小
大正新脩大藏經總目錄 附、會員名簿 高楠順次郎編 昭和五	一	二〇一一	研佛	洋小
大正新脩大藏經總目錄 附、索引目錄會員名簿 高楠順次郎編 昭和七	一	二〇一一	研佛	洋小
大正新脩大藏經總目錄 附、索引目錄會員名簿 高楠順次郎編 昭和七	一	二〇一一	研佛	洋小
大藏經南條目錄補正索引 常盤大定等編 昭和五(大明三藏聖教目錄、附錄)	二	二〇一一	三六	洋中
大藏經南條目錄補正索引 常盤大定等編 昭和五(大明三藏聖目ノ附錄)	一	二〇一一	研佛	洋中
靖國記念大日本續藏經目錄 第一輯 藏經書院編 明治四二	一	二〇一一	三三	洋中
大日本續藏經目錄 前田慧雲編 大正元	一	二〇一一	研佛	和大
大日本續藏經目錄 前田慧雲編 大正元	一	二〇一一	研史	和大
大日本續藏經目錄 佐伯大太郎譯 大正四 Catalogue of Ta-jih-pen-hsü-tsang-ching	一	二〇一一	四〇	洋中
大日本續藏經目錄 佐伯大太郎譯 大正四	一	二〇一一	研佛	洋中
大日本續藏經目錄 民國版	一	二〇一一	研佛	和大
大明三藏聖教目錄 南條文雄譯補 昭和四—五 附、大藏經南條目錄補正索引	二	二〇一一	三六	洋大
大明三藏聖教目錄 南條文雄譯補 昭和四—五 附、大藏經南條目錄補正索引	二	二〇一一	研梵	洋大
大明三藏聖教目錄 四卷 道光編	二	二〇一一	三五	和大
大明三藏聖教目錄 四卷 道光編	二	二〇一一	四八	和大
西藏大藏經甘珠爾勘同目錄 大谷大學圖書館編 昭和五—七	一	二〇一一	四一	洋大

		冊	分類	番號	裝釘
西藏大藏經甘殊爾勘同目錄	大谷大學圖書館編 昭和五—六	一	二〇一一	研佛	洋大
西藏大藏經甘珠目錄	(ナルタン版) 河口慧海譯 昭和三 (謄寫)	一	二〇一一	研佛	洋中
西藏大藏經甘珠目錄	(ナルタン版) 河口慧海譯 昭和三 (謄寫)	一	二〇一一	研佛	和大
東方聖書目錄	(譯文) 寫	一	二〇一一	三四	和中
奈良朝現在一切經疏目錄	石田茂作編 昭和五 (寫經より見たる奈良朝佛教の研究ノ附錄)	合	四三、〇〇五	三	洋大
南條目錄	大明三藏聖教目錄ヲ見ヨ				
日域入續藏衆典目錄	明治二七 寫 (前田慧雲筆) 合 (續藏經依畫一目錄ト合綴)	一	二〇一一	研史	和大
日本大藏經總目錄 並 索引目錄	中野達慧編 大正一〇	一	二〇一一	四六	洋中
北京天津佛經流通處書目		一	二〇一一	三七	洋小
大清重刻龍藏彙記	金陵刻處編 同治九	一	二〇一一	研史	和中
「歷代三寶紀」と「出三藏記集」の「新集續撰失譯雜經錄」との比較 (井上先生喜壽記念文集ノ內)	境野黃洋 昭和六	合	〇四一	三	洋大
Canon Bouddhique en Chine: Traducteurs et les traductions.	Bagchi, P. C. Paris. 1927. LII+432 p.	一	二〇一一	研佛	洋中
Catalogue du fonds Tibétain.	Cordier, P. Paris. P(1908)	二	二〇一一	研佛	洋中
Catalogue of the Buddhist Tripiṭaka	大明三藏聖教目錄ヲ見ヨ				

二〇一二 各宗典籍目錄

安流聖教目錄	三卷 上田照遍 昭和六 (照遍和尙全集第二卷ノ內)	合	二〇四二	研佛	洋中
華嚴宗章疏	圓超 寬文七 (釋敎目錄ノ內)	合	二〇一二	二	和小
華嚴宗章疏目錄	上田照遍 昭和六 (照遍和尙全集第二卷ノ內)	合	二〇四二	研佛	洋中
三論宗章疏	安遠 寬文七 (釋敎目錄ノ內)	合	二〇一二	二	和小
淨宗書籍目錄	二卷 文久元	二	二〇一二	二四	和小
淨土敎書籍目錄	上田照遍 昭和七 (照遍和尙全集第六卷ノ內)	合	二〇四二	研佛	洋中
淨土宗經論章疏錄	附、著述者年表并小傳 宇田悊兵衛編 明治三四	二	二〇一二	研眞	和中
諸宗章疏錄	謙順編 寬政二	一	二〇一二	研史	和大
四分律宗書籍目苑	上田照遍 昭和五 (照遍和尙全集第五卷ノ內)	合	二〇四二	研佛	洋中
釋敎目錄	二卷 寬文七	一	二〇一二	三	和小

		冊	分類	番號	裝釘
華嚴宗章疏	圓超	三輪宗章疏	安遠		
天台宗章疏	玄日	律宗章疏	榮穩		
法相宗章疏	平祚				
釋敎諸師製作目錄	卷一・二・三				
釋敎目錄	二卷 寬文七	二	二〇一二	研史	和小
禪籍目錄	駒澤大學圖書館編 昭和三	一	二〇一三	研佛	洋小
禪籍目錄	駒澤大學圖書館編 昭和三	一	二〇一三	元	洋小
禪籍目錄	駒澤大學圖書館編 昭和三	一	二〇一三	研佛	洋小
禪籍目錄	駒澤大學圖書館編 昭和三	一	二〇一三	研史	洋小
天台敎觀目錄	上田照遍 昭和六 (照遍和尙全集第四卷ノ內)	合	二〇四二	研佛	洋中
天台宗章疏	玄日 寬文七 (釋敎目錄ノ內)	合	二〇一二	二	和小
法華宗門著述目錄	江山堂平八編 (前田慧雲筆) 寫	一	二〇一二	研佛	和中
法相宗章疏	平祚 寬文七 (釋敎目錄ノ內)	合	二〇一二	二	和小
梵網經末釋目錄	昭和五 (照遍和尙全集第五卷梵網經古迹記玄誡開解附錄ノ內)	合	二〇四二	研佛	洋中
密敎研究の索引	上田照遍 大正五	一	二〇一二	二五	洋小
密敎書籍目錄	岡田契昌 昭和四	一	二〇一二	二〇	洋小
律宗章疏	榮穩 寬文七 (釋敎目錄ノ內)	合	二〇一二	二一	和小
蓮門類聚經籍錄	二卷 文雄編 撒定補 明治一二	二	二〇一二	三	和大
蓮門類聚經籍錄	二卷 文雄編 寫	二	二〇一二	研眞	和中

二〇一四 撰述目錄

歐文著書論文目錄	渡邊海旭 昭和八 (壺月全集上卷ノ內)	合	二〇四二	四五	洋中
釋敎諸師製作目錄	三卷 寬文七 (釋敎目錄ノ內)	合	二〇一二	二	和小
傳敎大師御撰述目錄	附、諸師撰述目錄 修禪院和尙、寫	一	二〇一四	三	和中
本朝台祖撰述密部書目	寫	一	二〇一四	三	和中
天台敎觀目錄	上田照遍 昭和六 (照遍和尙全集第四卷ノ內)	合	二〇四二	研佛	洋中
法華宗門著述目錄	江山堂平八編 (前田慧雲筆) 寫	一	二〇一二	研佛	和中
法相宗章疏	平祚 寬文七 (釋敎目錄ノ內)	合	二〇一二	二	和小
梵網經末釋目錄	昭和五 (照遍和尙全集第五卷梵網經古迹記玄誡開解附錄ノ內)	合	二〇四二	研佛	洋中
密敎研究の索引	上田照遍 大正五	一	二〇一二	二五	洋小
密敎書籍目錄	岡田契昌 昭和四	一	二〇一二	二〇	洋小
律宗章疏	榮穩 寬文七 (釋敎目錄ノ內)	合	二〇一二	二一	和小
蓮門類聚經籍錄	二卷 文雄編 撒定補 明治一二	二	二〇一二	三	和大
蓮門類聚經籍錄	二卷 文雄編 寫	二	二〇一二	研眞	和中

二〇一五 全書目錄

論藏	寶雲 寫 (明治二六) (前田慧雲筆)	一	二〇一二	研佛	和中
大日本佛敎全書目錄	大日本佛敎全書刊行會編 大正一一	一	二〇一五	研史	洋中
大谷大學圖書館和漢書分類目錄	大谷大學圖書館編 大正一二	二	二〇一六	二五	洋大
大谷大學圖書館和漢書分類目錄	大谷大學圖書館編 大正一二	二	二〇一六	研眞	洋大

二〇一六 藏書目錄

			冊	分類	番號	裝訂
第二大谷大學和漢圖書分類目錄	大谷大學圖書館編、昭和七		一	二〇一六	三四	洋大
（第一門—第三門增加之分）						
第二大谷大學和漢圖書分類目錄	大谷大學圖書館編 昭和七		一	二〇一六	研眞	洋大
（第一門—第三門增加之分）			合			
高野山見存藏經目錄	水原堯榮編 昭和六（謄野山學志第二編）		一	二〇一六	四三	洋中
叡山文庫天台學圖書分類目錄	叡山文庫編 昭和八		一	二〇一六	三〇	洋小
叡山文庫天台學圖書分類目錄	叡山文庫編 昭和八		一	二〇一六	三一	洋小
叡山文庫天台學圖書分類目錄	叡山文庫編 昭和八		一	二〇一六	研佛	洋小
東京帝國大學所藏梵本目錄	福島直四郎編 昭和七（謄寫）		一	二〇一六	三三	洋大
大正大學圖書館藏密教書籍目錄	岡田契昌編 昭和四（二〇一二ノ項ヲ見ヨ）		一	二〇一六	三六	洋大
龍谷大學和漢書分類目錄（佛教之部）	龍谷大學圖書館編 昭和四		一	二〇一六	三五	洋大

二〇一九 雜目錄

院政時代の供養目錄	三宅米吉（帝室博物館學報第四）	津田敬武共著 大正一三	一	二〇一九	九	洋大
親音に關する文献に就いて	上村眞肇（淺草寺時報第五五號抜刷）	昭和八	一	二〇一九	二五	洋中
魚山目錄	二卷 宗快（續大正新脩大藏經第八四卷ノ內）	昭和六	合	二〇二	八二	和大
支那著述和刻本（佛典）目錄	明治二七寫（續藏經續畫一目錄ト合綴）		合	二〇二九	研史	和大
神佛關係典籍並ニ資料展觀目錄	龍谷大學史學會編 昭和八		一	二〇一九	二七〇・三	五 洋中
第一回名古屋大藏會陳列目錄	名古屋大藏會編 昭和八		一	二〇一九	三七	和小
大藏會展觀書目	（第一四—一九回） 大藏會編 昭和三—		一	二〇一九	一〇	和小
袋中上人鑽仰會展觀目錄	藤堂祐範編 昭和八（謄寫）		一	二〇一九	二八	和中
袋中上人鑽仰會展觀目錄	藤堂祐範編 昭和八（謄寫）		一	二〇一九	二九	和中
西藏佛寂論文總目錄	大谷大學圖書館編 昭和五		一	二〇一九	一一	洋中
西藏佛教に關する展觀目錄	大谷大學圖書館編 昭和五		一	二〇一九	一三	洋小
敦煌劫餘錄	民、陳垣校 民國二〇		六	二〇一九	研史	和小
佛教學雜誌論文分類目錄	龍谷大學圖書館編 昭和六		一	二〇一九	一三	洋中
佛教學雜誌論文分類目錄	龍谷大學圖書館編 昭和六		一	二〇一九	一四	洋中
佛教學雜誌論文分類目錄	龍谷大學圖書館編 昭和六		一	二〇一九	一五	洋中
佛教學雜誌論文分類目錄	龍谷大學圖書館編 昭和六		一	二〇一九	一六	洋中
佛教學雜誌論文分類目錄	龍谷大學圖書館編 昭和六		一	二〇一九	一七	洋中
佛教學雜誌論文分類目錄	龍谷大學圖書館編 昭和六		一	二〇一九	一八	洋中
佛教學雜誌論文分類目錄	龍谷大學圖書館編 昭和六		一	二〇一九	一九	洋中
佛教學雜誌論文分類目錄	龍谷大學圖書館編 昭和六		一	二〇一九	三三	洋中
佛教學雜誌論文分類目錄	龍谷大學圖書館編 昭和六		一	二〇一九	三一	洋中

			冊	分類	番號	裝訂
佛教學雜誌論文分類目錄	龍谷大學圖書館編 昭和六		一	二〇一九	一	洋大
佛教學雜誌論文分類目錄	龍谷大學圖書館編 昭和六		一	二〇一九	二	洋大
佛教學雜誌論文分類目錄	龍谷大學圖書館編 昭和六		一	二〇一九	研哲	洋中
佛教學雜誌論文分類目錄	龍谷大學圖書館編 昭和六		一	二〇一九	研眞	洋中
佛教學雜誌論文分類目錄	龍谷大學圖書館編 昭和六		一	二〇一九	研佛	洋中
印度佛教固有名詞辭典	赤沼智善 昭和五—六		一	二〇二一	三三	洋大
印度佛教固有名詞辭典	赤沼智善 昭和五—六		一	二〇二一	研佛	洋大
漢巴四部四阿含互照錄	赤沼智善 昭和四		一	二〇二一	四九	洋中
漢巴四部四阿含互照錄	赤沼智善 昭和四		一	二〇二一	研佛	洋中
漢巴四部四阿含互照錄	赤沼智善 昭和四		一	二〇二一	研梵	洋中
教誡儀指要鈔引據	通玄 元祿一六		一	二六二	四五	和中
語錄字義並素讀一助	寬文一一（序）		一	二〇二一	研佛	和小
新布教辭典	堀口義一編 昭和七（佛教新布教大系第五卷）		合	二〇九九	三六	洋小
大藏經索引	三卷 川上孤山編 昭和二		三	二〇二一	三〇	洋大
佛教いろは字典	著原敬經編 明治四〇		三	二〇二一	二九	洋中
佛教字典	見島頑鳳編 明治三〇		一	二〇二一	三四	洋中
中等教科書佛教辭典	高楠順次郎編 昭和七		一	二〇二一	四〇	洋小
梵漢對譯佛教辭典	荻原雲來編 昭和二		一	二〇二一	研眞	洋中
新編佛教辭典	岩野眞雄編 昭和八		一	二〇二一	研眞	洋小
佛教大辭彙	三卷 佛教大學編 大正三—一一		三	二〇二一	二八	洋大
佛教大辭彙	三卷 佛教大學編 大正三—一一		三	二〇二一	研眞	洋大
補訂佛教大辭典	織田得能編 昭和三		一	二〇二一	三一	洋大

二〇二一 事彙

二〇二一 辭書 附、書義

○總辭書

補訂	教教大辭典	織田得能編 昭和五（縮刷）	冊	一	二〇二一	三七 洋大
	佛教大辭典	第一—三巻（ア—セ）望月信亨編 昭和六—八	冊	三	二〇二一	三六 洋大
	佛教大辭典	第一—三巻（ア—セ）望月信亨編 昭和六—八	冊	三	二〇二一	研佛 洋大
	法華經單字	貴重圖書影本刊行會編昭和八（保延二年源實俊寫矢野長治郎藏本ノ影印）	二	〇三	三六	粘中
	梵語字典	（原名 枳橘易士集）慧晃編 明治三八	一	二〇二一	三九	和中
	梵藏漢和四譯對校 飜譯名義大集	二巻 大正五 榊亮三郎	二	二〇二一	研佛	洋中
	飜譯名義集	七巻 法雲編 明治一四（佛學三書ノ内）	合	二〇二一	四八	和小
	密教大釋典	三巻 密教辭典編纂會編 昭和六—八	三	二〇二一	三五	洋大
	密教大辭典	三巻 密教辭典編纂會編 昭和六—八	三	二〇二一	研眞	洋大
	模範佛教辭典	東方書院編輯部編 昭和七	一	二〇二一	四一	洋中
	模範佛教辭典	東方書院編輯部編 昭和七	一	二〇二一	研佛	洋中
	略字考	花圓映澄 謄寫 昭和九	一	二〇三一	一六	洋中
	略字考	花圓映澄 謄寫 昭和九	一	二〇二一	研眞	洋中

○寺院名簿

	全國寺院名鑑	伊藤由三郎編 昭和五	一	二〇二一	三三	洋中
本派本願寺	寺院名簿	石松貞雲編 昭和七	一	二〇二一	四二	洋小

○音義

	一切經音義	一名(1)玄應音義(2)大唐衆經音義 二五巻（1）唐、玄應 山田孝雄編 昭和七（東京博物館所藏大治本影印）	冊	一	二〇二一	三七 洋大
	一切經音義	山田孝雄編 昭和七（正倉院聖語藏ノ天平寫經、第六ノ斷簡、一切經音義ノ附錄）	合		二〇二一	四三 和中
	一切經音義	二五巻 唐、玄應 山田孝雄編 昭和七（東京博物館所藏大治本影印）	七		二〇二一	研佛 和中
	重刊正續一切經音義	民、丁福保編 民國一三	六		二〇二一	研支 和大
	一切經音義引說文箋	四巻 田潛伏候編	四		二〇二一	研史 和大
	一切經音義提要	民、丁仲祐（重刊正續一切經音義ト合綴） 民國一三	合		二〇二一	研支 和大
	慧琳音義補遺	山田孝雄編 昭和七（一切經音義ノ附錄）	合		二〇二一	四三 和中
	玄應音義	一切經音義ヲ見ヨ				
	淨土三部經附、六時禮讚偈 音義	二巻 珠光（續淨土宗全書一七ノ内）	合		二〇三	三九 洋中
	淨土三部經音義集	四巻 信瑞（續淨土宗全書一七ノ内）	合		二〇三	三九 洋中
	大唐衆經音義	一切經音義ヲ見ヨ				
	Hand-Book of Chinese Buddhism, being a Sanskrit-Chinese dictionary.	Eitel, E. T. Tokyo. 1904, 324. p.	一		二〇二一	研佛 洋中

	Mahāvyutpatti. (Bibliotheca Buddhica XIII)	Minayeff, I. P. & Mironoff, N. D.	合	一一〇四	研佛	洋中

二〇二二 類書 法數

	指月集	寫	一	二〇二二	五二	和中
	釋氏要覽	三巻 道誠（佛學三書元ノ巻）明治一四	合	二〇二二	四八	和小
	諸經會要	朝鮮版	一	二〇二二	研佛	揩
	諸經要抄	昭和七（續大正新脩大藏經第八五卷ノ内）	合		二〇三	八二 和大
	諸經要略文	昭和七（續大正新脩大藏經第八五卷ノ内）	合		二〇三	八二 和大
增補	諸乘法數	一一卷 明、行深編 明治一三	一		二〇二三	五二 和小
	諸乘法數	（佛學三書亨ノ巻）明治一四	合		二〇二三	四八 和小
	大乘要語	昭和七（續大正新脩大藏經第八五卷ノ内）	合		二〇三	八二 和大
	念誦結護法普通諸部解題	拜井德光 昭和六（國譯一切經、密教部二ノ内）	合		二〇三	大 洋中
	法苑珠林條目	五巻 延寶二	五		二〇二三	五二 和大
	菩薩藏修道衆經抄	（續大正新脩大藏經第八五卷ノ内）第一二 昭和七	合		二〇三	八二 和大
	略諸經論念佛法門往生淨土集	卷上 一名、唐、慧日集 慈悲集 昭和七	合		二〇三	八二 和大

（續大正新脩大藏經第八五卷ノ内）

二〇二三 解題

○經論總解題

	佛教諸宗典籍談	前田慧雲（前田慧雲全集第四卷ノ内）昭和六	合		二〇四二	研佛 洋中
	佛書解說大辭典	小野玄妙編 昭和七—（未完）（第一—七卷）	七		二〇三三	一九 洋大
	佛書解說大辭典	小野玄妙編 昭和七（第一—七卷）	七		二〇三三	研眞 洋大
	佛書解說大辭典	小野玄妙編 昭和七（第一—七卷）	七		二〇三三	研佛 洋大
	佛典解說	（昭和新纂國譯大藏經解說部第二卷）昭和五	合		二〇三	七七 洋小
	Bibliographie Bouddhique.	Clauson, G. L. M. etc. Paris. 1960. 64 p. (Buddhica 2me Serie; Documents-Tome III)	一		二〇二三	一九 洋大
	佛學三書	四巻 佐伯法導編 明治一四	四		二〇三三	四八 和小
	佛學三書	四巻 佐伯法導編 明治二八	四		二〇三三	五〇 和小

○ 經論別解題

		冊	分類	番號	裝釘
阿闍梨大曼荼羅灌頂儀軌解題	坪井德光 昭和六	合	二〇三	六	洋中
（國譯一切經 密教部二ノ內）					
佛說阿閦佛國經解題	蓮澤成淳 昭和七（國譯一切經寶積部七ノ內）	合	二〇三	六	洋中
阿毘達磨界身足論解題	渡邊楳雄 昭和七（國譯一切經毘曇部五ノ內）	合	二〇三	六	洋中
阿毘達磨識身足論解題	渡邊楳雄 昭和六（國譯一切經毘曇部四ノ內）	合	二〇三	六	洋中
阿毘達磨集異門足論解題	渡邊楳雄 昭和四（國譯一切經毘曇部一ノ內）	合	二〇三	六	洋中
阿毘達磨順正理論解題	泰沼智善 昭和八（國譯一切經毘曇部二七ノ內）	合	二〇三	七	洋中
阿毘達磨法蘊足論解題	渡邊楳雄 昭和五（國譯一切經毘曇部三ノ內）	合	二〇三	六	洋中
阿毘達磨品類足論解題	渡邊楳雄 昭和七（國譯一切經毘曇部五ノ內）	合	二〇三	六	洋中
阿毘曇心論解題	渡邊楳雄等 昭和七（國譯一切經毘曇部第二一卷ノ內）	合	二〇三	六	洋中
阿毘曇心論經解題	渡邊楳雄等 昭和七（國譯一切經毘曇部第二一卷ノ內）	合	二〇三	六	洋中
阿彌陀鈹音聲王陀羅尼經解題	蓮澤成淳 昭和七（國譯一切經寶積部七ノ內）	合	二〇三	六	洋中
一字奇特佛頂經解題	田島隆純 昭和八（國譯一切經密教部第五ノ內）	合	二〇三	六	洋中
壹輪盧迦論解題	羽溪了諦 昭和七（國譯一切經中觀部三ノ內）	合	二〇三	六	洋中
佛說一切如來金剛三業最上秘密大教王經解題	神林隆淨 昭和七（國譯一切經密教部四ノ內）	合	二〇三	六	洋中
一百五十讚佛頌解題	平等通昭 昭和七（國譯一切經論集五ノ內）	合	二〇三	六	洋中
因明正理門論本解題	林彥明 昭和八（國譯一切經論集部ノ內）	合	二〇三	八	洋中
因明入正理論解題	林彥明 昭和八（國譯一切經論集部ノ內）	合	二〇三	六	洋中
右繞佛塔功德經解題	清水谷恭順 昭和九（國譯一切經經集部一四ノ內）	合	二〇三	六	洋中
優婆塞戒經解題	大野法道 昭和五（國譯一切經律部一二ノ內）	合	二〇三	六	洋中
佛說盂蘭盆經解題	清水谷恭順 昭和九（國譯一切經經集部一四ノ內）	合	二〇三	六	洋中
緣起聖道經解題	清水谷恭順 昭和九（國譯一切經經集部一四ノ內）	合	二〇三	六	洋中
緣生論解題	平等通昭 昭和六（國譯一切經論集部六ノ內）	合	二〇三	六	洋中
佛說溫室洗浴衆僧經解題	清水谷恭順 昭和九（國譯一切經經集部一四ノ內）	合	二〇三	六	洋中
過去現在因果經解題	常盤大定 昭和四（國譯一切經本緣部四ノ內）	合	二〇三	六	洋中
迦葉仙人說腎女人經解題	平等通昭 昭和七（國譯一切經論集部五ノ內）	合	二〇三	六	洋中
佛說月上女經解題	平等通昭 昭和八（國譯一切經經集部二ノ內）	合	二〇三	六	洋中
月燈三昧經解題	林信雲 昭和五（國譯一切經經集部一ノ內）	合	二〇三	六	洋中
佛說灌洗佛形像經解題	清水谷恭順 昭和九（國譯一切經經集部一四ノ內）	合	二〇三	六	洋中
觀普賢菩薩行法經解題	馬田行啓 昭和三（國譯一切經法華部ノ內）	合	二〇三	六	洋中
佛說鬼問目連經解題	清水谷恭順 昭和九（國譯一切經經集部一四ノ內）	合	二〇三	六	洋中
佛說校量數珠功德經解題	田島德音 昭和七（國譯一切經經集部一五ノ內）	合	二〇三	六	洋中
薩嚩耶經解題	田島隆純 昭和六（國譯一切經密教部二ノ內）	合	二〇三	六	洋中
國譯慶元府雪竇明覺大師祖英集解題	昭和四（國譯禪學大成五卷ノ內）	合	二〇三	七	洋小
華嚴經疏	卷第三 新羅元曉 昭和七（續大正新脩大藏經八五卷ノ內）	合	二〇三	八	和大
佛說華手經解題	二宮守人 昭和八（國譯一切經經集部一三ノ內）	合	二〇三	六	洋中
解深密經解題	深浦正文 昭和八（國譯一切經經集部三ノ內）	合	二〇三	六	洋中
解脫戒經解題	西本龍山 昭和六（國譯一切經律部一一ノ內）	合	二〇三	六	洋中
解脫道論解題	干潟龍祥 昭和八（國譯一切經論集部七ノ內）	合	二〇三	六	洋中
佛說決定總持經解題	泉芳璟 昭和七（國譯一切經經集部一五ノ內）	合	二〇三	六	洋中
外道問聖大乘法無我義經解題	泉芳璟 昭和七（國譯一切經經集部一五ノ內）	合	二〇三	六	洋中
賢愚經解題	泰沼智善 西尾京雄 昭和五（國譯一切經本緣部七ノ內）	合	二〇三	六	洋中
賢劫經解題	平等通昭 昭和五（國譯一切經經集部一ノ內）	合	二〇三	六	洋中
顯識論解題	宇井伯壽 昭和八（國譯一切經瑜伽部一二ノ內）	合	二〇三	六	洋中
佛說見正經解題	泉芳璟 昭和七（國譯一切經經集部一五ノ內）	合	二〇三	六	洋中
賢聖集伽陀一百頌解題	平等通昭 昭和七（國譯一切經論集五ノ內）	合	二〇三	六	洋中
廣大發願頌解題	平等通昭 昭和七（國譯一切經經集部五ノ內）	合	二〇三	六	洋中
弘道廣顯三昧經解題	布施浄岳 昭和八（國譯一切經經集部三ノ內）	合	二〇三	六	洋中
廣百論大乘廣百論釋論解題	遠藤二平 昭和七（國譯一切經中觀部三ノ內）	合	二〇三	六	洋中
五苦章句經解題	清水谷恭順 昭和九（國譯一切經經集部一四ノ內）	合	二〇三	六	洋中
後出阿彌陀佛偈解題	蓮澤成淳 昭和七（國譯一切經寶積部七ノ內）	合	二〇三	六	洋中
五佛頂三昧陀羅尼經解題	神林隆淨 昭和六（國譯一切經密教部三ノ內）	合	二〇三	六	洋中
金剛針論解題	平等通昭 昭和六（國譯一切經論集部六ノ內）	合	二〇三	六	洋中
金剛頂一切如來眞實攝大乘現證大教王經解題	富田戰絶 昭和六（國譯一切經密教部二ノ內）	合	二〇三	六	洋中
金剛頂經一字頂輪王瑜伽一切時處念誦成佛儀軌解題	阿部宥精 昭和八（國譯一切經密教部五ノ內）	合	二〇三	六	洋中
金剛頂經瑜伽修習毘盧遮那三摩地法解題	岡田契昌 昭和六（國譯一切經密教部二ノ內）	合	二〇三	六	洋中
金剛頂瑜伽護摩儀軌解題	岡田契昌 昭和六（國譯一切經密教部二ノ內）	合	二〇三	六	洋中
金剛頂瑜伽三十七尊出生義解題	神林隆淨 昭和六（國譯一切經密教部三ノ內）	合	二〇三	六	洋中
金剛頂瑜伽中略出念誦經解題	神林隆淨 昭和六（國譯一切經密教部一ノ內）	合	二〇三	六	洋中

		冊	分類	番號	裝釘
金剛頂瑜伽略述三十七尊心要解題	神林隆淨　昭和七	合	二〇三	大	洋中
（國譯一切經密教部四ノ內）					
金剛般若波羅蜜經開題	空海　昭和五（續大正新脩大藏經五七卷ノ內）	合	二〇三	八二	和大
金光明經解題	中里貞隆　昭和六（國譯一切經經集部五ノ內）	合	二〇三	大	洋中
根本薩婆多部律攝解題	境野黃洋　昭和七（國譯一切經論部一七ノ內）	合	二〇三	大	洋中
根本說一切有部毘奈耶解題	西本龍山　昭和八（國譯一切經律部一九ノ內）	合	二〇三	大	洋中
根本說一切有部毘奈耶藥事緒言	西本龍山　昭和八（國譯一切經律部二三ノ內）	合	二〇三	大	洋中
羯磨解題	境野黃洋　昭和六（國譯一切經律部一ノ內）	合	二〇三	大	洋中
建立曼荼羅及揀地法解題	神林隆淨　昭和六（國譯一切經密教部三ノ內）	合	二〇三	大	洋中
建立曼荼羅護摩儀軌解題	神林隆淨　昭和六（國譯一切經密教部二ノ內）	合	二〇三	大	洋中
濟諸方等學經解題	馬田行啓　昭和三（國譯一切經法華部ノ內）	合	二〇三	大	洋中
坐禪三昧經解題	佐藤泰舜　昭和六（國譯一切經經集部四ノ內）	合	二〇三	大	洋中
佛說雜藏經解題	清水谷恭順　昭和九（國譯一切經經集部一四ノ內）	合	二〇三	大	洋中
佛說作佛形像經解題	清水谷恭順　昭和九（國譯一切經經集部一四ノ內）	合	二〇三	大	洋中
三具足經憂波提舍解題	泉芳璟　昭和七（國譯一切經釋經論部八ノ內）	合	二〇三	大	洋中
讚法界頌解題	平等通昭　昭和七（國譯一切經論集五ノ內）	合	二〇三	大	洋中
佛說生善提心經解題	泉芳璟　昭和七、國譯一切經經集部一五ノ內）	合	二〇三	大	洋中
出曜經解題	江田俊雄　昭和五（國譯一切經本緣部一〇ノ內）	合	二〇三	大	洋中
佛說十二遊經解題	常盤大定　昭和七（國譯一切經本緣部六ノ內）	合	二〇三	大	洋中
十二因緣論解題	平等通昭　昭和六（國譯一切經論集部六ノ內）	合	二〇三	大	洋中
十八空論解題	宇井伯壽　昭和八（國譯一切經瑜伽部一二ノ內）	合	二〇三	大	洋中
受菩提心戒儀解題	神林隆淨　昭和六（國譯一切經密教部三ノ內）	合	二〇三	大	洋中
佛說須摩提菩薩經解題	蓮澤成淳　昭和七（國譯一切經寶積部七ノ內）	合	二〇三	大	洋中
佛說十力經解題	田島德音　昭和七（國譯一切經經集部一五ノ內）	合	二〇三	大	洋中
佛說長阿含經解題	石川海淨　昭和八（國譯一切經阿含部七ノ內）	合	二〇三	大	洋中
稱友著梵文俱舍論疏について	梵文俱舍論疏刊行會　昭和七	合	二六三	三	洋中
（Sphuṭārthā Abhidharma Kośavyākhyā ノ附錄）					
佛說除蓋障菩薩所問經解題	平等通昭　昭和八（國譯一切經經集部一三ノ內）	合	二〇三	大	洋中
淨土宗全書解題	淨土宗典刊行會編（淨土宗全書第二一卷）	合	二〇三	七	洋中
請賓頭盧法解題	平等通昭　昭和七（國譯一切經論集部五ノ內）	合	二〇三	大	洋中
請觀世音菩薩消伏毒害經解題	坪井德光　昭和八（國譯一切經密教部第五ノ內）	合	二〇三	大	洋中
生經解題	赤沼智善　西尾京雄　昭和五（國譯一切經本緣部一一ノ內）	合	二〇三	大	洋中

		冊	分類	番號	裝釘
三論（中論　百論　十二門論）解題	羽溪了諦　昭和五（國譯一切經中觀部一ノ內）	合	二〇三	大	洋中
佛說四願經解題	清水谷恭順　昭和九（國譯一切經經集部一四ノ內）	合	二〇三	大	洋中
止觀門論頌解題	平等通昭　昭和六（國譯一切經論集部六ノ內）	合	二〇三	大	洋中
事師法五十頌解題	平等通昭　昭和七（國譯一切經論五ノ內）	合	二〇三	大	洋中
四十二章經解題	深浦正文　昭和八（國譯一切經經集部三ノ內）	合	二〇三	大	洋中
持世經解題	二宮守人　昭和八（國譯一切經經集部三ノ內）	合	二〇三	大	洋中
佛說四輩經解題	田島德音　昭和七（國譯一切經經集部一五ノ內）	合	二〇三	大	洋中
四分律解題	境野黃洋　昭和四（國譯一切經律部一ノ內）	合	二〇三	大	洋中
佛說四無所畏經解題	田島德音　昭和七（國譯一切經經集部一五ノ內）	合	二〇三	大	洋中
釋摩訶衍論解題	靈入亮忠　昭和七（國譯一切經論集部四卷ノ內）	合	二〇三	大	洋中
舍利弗阿毘曇論解題	渡邊楳雄　昭和九（國譯一切經毘曇部一九ノ內）	合	二〇三	大	洋中
舍利弗悔過經解題	大野法道　昭和五（國譯一切經律部一二ノ內）	合	二〇三	大	洋中
思惟略要法解題	佐藤泰舜　昭和六（國譯一切經經集部四ノ內）	合	二〇三	大	洋中
修行道地經解題	佐藤泰舜　昭和六（國譯一切經經集部四ノ內）	合	二〇三	大	洋中
守護國界主陀羅尼經解題	岡田契昌　昭和七（國譯一切經密教部四ノ內）	合	二〇三	大	洋中
衆許摩訶帝經解題	寺崎修一　昭和四（國譯一切經本緣部四ノ內）	合	二〇三	大	洋中
十誦律解題	上田天瑞　昭和九（國譯一切經律五ノ內）	合	二〇三	大	洋中

		冊	分類	番號	裝釘
集諸法寶最上義論解題	平等通昭　昭和七（國譯一切經論集部四卷ノ內）	合	二〇三	大	洋中
手杖論解題	平等通昭　昭和七（國譯一切經論集部四卷ノ內）	合	二〇三	大	洋中
十善業道經解題	平等通昭　昭和八（國譯一切經經集部一三ノ內）	合	二〇三	大	洋中
集大乘相論解題	平等通昭　昭和七（國譯一切經論集部四卷ノ內）	合	二〇三	大	洋中
佛說出生善提心經解題	泉芳璟　昭和七、國譯一切經經集部一五ノ內）	合	二〇三	大	洋中
出曜經解題	江田俊雄　昭和五（國譯一切經本緣部一〇ノ內）	合	二〇三	大	洋中
佛說十二遊經解題	常盤大定　昭和七（國譯一切經本緣部六ノ內）	合	二〇三	大	洋中
十二因緣論解題	平等通昭　昭和六（國譯一切經論集部六ノ內）	合	二〇三	大	洋中
十八空論解題	宇井伯壽　昭和八（國譯一切經瑜伽部一二ノ內）	合	二〇三	大	洋中
受菩提心戒儀解題	神林隆淨　昭和六（國譯一切經密教部三ノ內）	合	二〇三	大	洋中
佛說須摩提菩薩經解題	蓮澤成淳　昭和七（國譯一切經寶積部七ノ內）	合	二〇三	大	洋中
佛說十力經解題	田島德音　昭和七（國譯一切經經集部一五ノ內）	合	二〇三	大	洋中
佛說長阿含經解題	石川海淨　昭和八（國譯一切經阿含部七ノ內）	合	二〇三	大	洋中
稱友著梵文俱舍論疏について	梵文俱舍論疏刊行會　昭和七	合	二六三	三	洋中
（Sphuṭārthā Abhidharma Kośavyākhyā ノ附錄）					
佛說除蓋障菩薩所問經解題	平等通昭　昭和八（國譯一切經經集部一三ノ內）	合	二〇三	大	洋中
淨土宗全書解題	淨土宗典刊行會編（淨土宗全書第二一卷）	合	二〇三	七	洋中
請賓頭盧法解題	平等通昭　昭和七（國譯一切經論集部五ノ內）	合	二〇三	大	洋中
請觀世音菩薩消伏毒害經解題	坪井德光　昭和八（國譯一切經密教部第五ノ內）	合	二〇三	大	洋中
生經解題	赤沼智善　西尾京雄　昭和五（國譯一切經本緣部一一ノ內）	合	二〇三	大	洋中

		冊	分類	番號	裝釘
諸教決定名義論解題	平等通昭　昭和七（國譯一切經論集部四卷ノ內）	合	二〇三	大	洋中
佛說成具光明定意經解題	泉芳璟　昭和七、國譯一切經經集部一五ノ內）	合	二〇三	大	洋中
勝軍化世百喩伽他經解題	平等通昭　昭和七（國譯一切經論集五ノ內）	合	二〇三	大	洋中
淨業障經解題	大野法道　昭和五（國譯一切經律部一二ノ內）	合	二〇三	大	洋中
佛說莊嚴菩提心經解題	藤田宏應　昭和七（國譯一切經華嚴部四ノ內）	合	二〇三	大	洋中
稱讚大乘功德經解題	田島德音　昭和七（國譯一切經經集部一五ノ內）	合	二〇三	大	洋中
諸師撰述目錄	傳教大師御撰述目錄ノ附錄ヲ見ヨ				
成實論解題	宇井伯壽　昭和八（國譯一切經論集部三ノ內）	合	二〇三	大	洋中
清淨毘尼方廣經解題	大野法道　昭和五（國譯一切經律部一二ノ內）	合	二〇三	大	洋中
清淨法身毘盧遮那心地法門成就一切陀羅尼三種悉地解題	神林隆淨　昭和六（國譯一切經密教部三ノ內）	合	二〇三	大	洋中
掌中論解題	宇井伯壽　昭和八（國譯一切經瑜伽部一二ノ內）	合	二〇三	大	洋中
佛說諸德福田經解題	清水谷恭順　昭和九（國譯一切經經集部一四ノ內）	合	二〇三	大	洋中
淨土三部經解題	椎尾辨匡　昭和七（國譯一切經寶積部七ノ內）	合	二〇三	大	洋中
淨土宗全書解題	淨土宗典刊行會編（淨土宗全書第二一卷）　昭和九	合	二〇三	七	洋中
請賓頭盧法解題	平等通昭　昭和七（國譯一切經論集部五ノ內）	合	二〇三	大	洋中
諸佛要集經解題	泉芳璟　昭和七（國譯一切經經集部一五ノ內）	合	二〇三	大	洋中
諸佛境界眞實經解題	神林隆淨　昭和六（國譯一切經密教部三ノ內）	合	二〇三	大	洋中

聖佛母般若波羅蜜多九頌精義論解題	泉芳璟 昭和七	合	二〇三	大	洋中	大
佛說諸法勇王經解題	泉芳璟 昭和七（國譯一切經經集部一五ノ內）	合	二〇三	大	洋中	大
諸法集要經解題	磯慈弘 昭和九（國譯一切經經集部一四ノ內）	合	二〇三	大	洋中	大
正法念處經解題	山邊習學 昭和八（國譯一切經經集部八卷ノ內）	合	二〇三	大	洋中	大
諸法無行經解題	二宮守人 昭和八（國譯一切經經集部三ノ內）	合	二〇三	大	洋中	大
佛說淨飯王般涅槃解題	平等通昭 昭和八（國譯一切經經集部二ノ內）	合	二〇三	大	洋中	大
勝鬘師子吼一乘大方便方廣經解題	蓮澤成淳 昭和七（國譯一切經寶積部七ノ內）	合	二〇三	大	洋中	大
佛說稱揚諸佛功德經解題	田島德音 昭和七（國譯一切經經集部一二ノ內）	合	二〇三	大	洋中	第
攝論解題	櫛藤卽應 昭和八（國譯一切經瑜伽部九ノ內）	合	二〇三	大	洋中	大
隨相論解題	平等通昭 昭和七（國譯一切經論集部四ノ內）	合	二〇三	大	洋中	大
施設論解題	渡邊楳雄 昭和五（國譯一切經毘曇部三ノ內）	合	二〇三	大	洋中	大
佛說施燈功德經解題	清水谷恭順 昭和九（國譯一切經經集部一四ノ內）	合	二〇三	大	洋中	大
善恭敬經解題	大野法道 昭和五（國譯一切經律部一二ノ內）	合	二〇三	大	洋中	大
善見律毘婆沙解題	長井眞琴 昭和八（國譯一切經律部一八ノ內）	合	二〇三	大	洋中	大
古察善惡業報經解題	田島德音 昭和七（國譯一切經經集部一五ノ內）	合	二〇三	大	洋中	大
撰集百緣經解題	赤沼智善 西尾京雄 昭和四（國譯一切經本緣部五ノ內）	合	二〇三	大	洋中	大
禪祕要法經解題	佐藤泰舜 昭和六（國譯一切經經集部四ノ內）	合	二〇三	大	洋中	大

佛說千佛因緣經解題	田島德音 昭和七（國譯一切經經集部一二ノ內）	合	二〇三	大	洋中	大
雜阿毘曇心論解題	渡邊楳雄 水野弘元 昭和七（國譯一切經毘曇部二〇ノ內）	合	二〇三	大	洋中	大
增壹阿含經解題	林五邦 昭和四（國譯一切經阿含部八ノ內）	合	二〇三	大	洋中	大
佛說象腋經解題	泉芳璟 昭和七（國譯一切經經集部一二ノ內）	合	二〇三	大	洋中	大
僧伽羅刹所集經解題	常盤大定 昭和六（國譯一切經本緣部九ノ內）	合	二〇三	大	洋中	大
蘇悉地羯羅經解題	阿部宥精 昭和八（國譯一切經密敎部五ノ內）	合	二〇三	大	洋中	大
蘇婆呼童子請問經解題	神林隆淨 昭和六（國譯一切經密敎部二ノ內）	合	二〇三	大	洋中	大
雜寶藏經解題	岡敎邃 昭和六（國譯一切經本緣部一ノ內）	合	二〇三	大	洋中	大
第一義法勝經解題	泉芳璟 昭和七（國譯一切經經集部一五ノ內）	合	二〇三	大	洋中	大
大集經菩薩念佛三昧分解題	蓮澤成淳 昭和七（國譯一切經大集部六ノ內）	合	二〇三	大	洋中	大
大集會正法經解題	蓮澤成淳 昭和七（國譯一切經大集部六ノ內）	合	二〇三	大	洋中	大
大集月藏經解題	矢吹慶輝 昭和九（國譯一切經大集部四ノ內）	合	二〇三	大	洋中	大
大樹緊那羅王所問經解題	常盤大定 昭和七（國譯一切經經集部六ノ內）	合	二〇三	大	洋中	大
大乘戒經解題	大野法道 昭和五（國譯一切經律部一二ノ內）	合	二〇三	大	洋中	大
大乘起信論解題	望月信亨 昭和七（國譯一切經論集五ノ內）	合	二〇三	大	洋中	大
大乘顯識經解題	蓮澤成淳（國譯一切經寶積部七ノ內）	合	二〇三	大	洋中	大
大莊嚴（經）論解題	美濃晃順 昭和五（國譯一切經本緣部八ノ內）	合	二〇三	大	洋中	大
大莊嚴法門經解題	泉芳璟 昭和七（國譯一切經經集部一二ノ內）	合	二〇三	大	洋中	大

大乘三聚懺悔經解題	大野法道 昭和五（國譯一切經律部一二ノ內）	合	二〇三	大	洋中	大
大乘莊嚴經論解題	山上曹源 昭和八（國譯一切經瑜伽部一二ノ內）	合	二〇三	大	洋中	大
佛說大乘莊嚴寶王經解題	坪井德光 昭和八（國譯一切經密敎部第五ノ內）	合	二〇三	大	洋中	大
大乘掌珍論解題	羽溪了諦 昭和七（國譯一切經中觀部三ノ內）	合	二〇三	大	洋中	大
大乘同性經解題	泉芳璟 昭和七（國譯一切經經集部一一ノ內）	合	二〇三	大	洋中	大
大乘二十頌論解題	羽溪了諦 昭和七（國譯一切經中觀部三ノ內）	合	二〇三	大	洋中	大
大乘破有論解題	羽溪了諦 昭和七（國譯一切經中觀部三ノ內）	合	二〇三	大	洋中	大
大乘百福相經解題	泉芳璟 昭和七（國譯一切經經集部一五ノ內）	合	二〇三	大	洋中	大
佛說大乘不思議神通境界經解題	泉芳璟 昭和七（國譯一切經經集部一五ノ內）	合	二〇三	大	洋中	大
大丈夫論解題	羽溪了諦 昭和七（國譯一切經中觀部三ノ內）	合	二〇三	大	洋中	大
大乘本生心地觀經解題	常盤大定 幸村法輪 昭和七（國譯一切經經集部六ノ內）	合	二〇三	大	洋中	大
大乘離文字普光明藏經解題	泉芳璟 昭和七（國譯一切經經集部一五ノ內）	合	二〇三	大	洋中	大
大陀羅尼末法中一字心經解題	阿部宥精 昭和八（國譯一切經密敎部第五ノ內）	合	二〇三	大	洋中	大
大日經開題	空海 昭和五（續大正新脩大藏經第五八卷ノ內）	合	二〇三	大	和大	大
大日經開題	（異本一）昭和五（續大正新脩大藏經第五八卷ノ內）	合	二〇三	大	和大	大
大日經開題	（異本三）昭和五（續大正新脩大藏經第五八卷ノ內）	合	二〇三	大	和大	大

大日經開題	（異本四）昭和五（續大正新脩大藏經第五八卷ノ內）	合	二〇三	大	和大	大
大日經開題	（異本五）昭和五（續大正新脩大藏經第五八卷ノ內）	合	二〇三	大	和大	大
大日經開題	（異本六）昭和五（續大正新脩大藏經第五八卷ノ內）	合	二〇三	大	和大	大
大日經略開題	（異本二）昭和五（續大正新脩大藏經第五八卷ノ內）	合	二〇三	大	和大	大
大般涅槃經解題	常盤大定 昭和四（國譯一切經涅槃部一ノ內）	合	二〇三	大	洋中	大
大悲空智金剛大教王儀軌經解題	神林隆淨 昭和六（國譯一切經密敎部二ノ內）	合	二〇三	大	洋中	大
大毘婆沙論解題	木村泰賢 昭和四（國譯一切經毘曇部七ノ內）	合	二〇三	大	洋中	大
大毘盧遮那成佛神變加持經解題	神林隆淨 昭和六（國譯一切經密敎部一ノ內）	合	二〇三	大	洋中	大
大毘盧遮那成佛神變加持經略示七念誦隨行法解題	岡田契昌 昭和六（國譯一切經密敎部二ノ內）	合	二〇三	大	洋中	大
大毘盧遮那成佛神變加持經蓮華胎藏菩提幢標幟普通眞言藏廣大成就瑜伽の解題	神林隆淨 昭和六（國譯一切經密敎部三ノ內）	合	二〇三	大	洋中	大
大方廣圓覺修多羅了義經解題	境野黃洋 昭和六（國譯一切經經集部五ノ內）	合	二〇三	大	洋中	大
大方廣如來祕密藏經解題	泉芳璟 昭和七（國譯一切經經集部一二ノ內）	合	二〇三	大	洋中	大
大方廣佛華嚴經解題	櫛藤卽應 昭和四（國譯一切經華嚴部一ノ內）	合	二〇三	大	洋中	大
大方廣佛華嚴經不思議佛境界分解題	櫛藤卽應 昭和七（國譯一切經華嚴部四ノ內）	合	二〇三	大	洋中	大

		冊	分類	番號	裝釘
大寶積經解題	長井眞琴 昭和四（國譯一切經寶積部一ノ內）	合	二〇三	犬	洋中
大法鼓經解題	馬田行啓 昭和三（國譯一切經法華部ノ內）	合	二〇三	犬	洋中
大方等大集經解題	蓮澤成淨 昭和五（國譯一切經大集部一ノ內）	合	二〇三	犬	洋中
佛說大方等頂王經解題	平等通昭 昭和八（國譯一切經經集部二ノ內）	合	二〇三	犬	洋中
大方等如來藏解題	常盤大定 昭和七（國譯一切經經集部六ノ內）	合	二〇三	犬	洋中
達摩多羅禪經解題	佐藤泰舜 昭和六（國譯一切經經集部四ノ內）	合	二〇三	犬	洋中
中阿含經解題	立花俊道 昭和四—六（國譯一切經阿含部四—六）	合	二〇三	犬	洋中
中本起經解題	常盤大定 昭和七（國譯一切經本緣部六ノ內）	合	二〇三	犬	洋中
底哩三昧耶不動尊聖者念誦秘密法解題	岡田契昌 昭和七（國譯一切經密教部第四ノ內）	合	二〇三	犬	洋中
轉識論解題	宇井伯壽 昭和八（國譯一切經瑜伽部第一二ノ內）	合	二〇三	犬	洋中
轉法輪經憂波提舍解題	泉芳璟 昭和七（國譯一切經經論部八ノ內）	合	二〇三	犬	洋中
佛說稻芊經解題	泉芳璟 昭和七（國譯一切經經集部一二ノ內）	合	二〇三	犬	洋中
佛說稻芊經解題	清水谷猊順 昭和九（國譯一切經經集部一四ノ內）	合	二〇三	犬	洋中
都部陀羅尼目解題	岡田契昌 昭和六（國譯一切經密教部二ノ內）	合	二〇三	犬	洋中
佛說內藏百寶經解題	泉芳璟 昭和七（國譯一切經經集部一五ノ內）	合	二〇三	犬	洋中
如來示教勝軍王經解題	平等通昭 昭和八（國譯一切經經集部二ノ內）	合	二〇三	犬	洋中
如來師子吼經解題	泉芳璟 昭和七（國譯一切經經集部一五ノ內）	合	二〇三	犬	洋中
國譯人天寶鑑解題	昭和四（國譯禪學大成第一一卷ノ內）	合	二〇三	犬	洋小

		冊	分類	番號	裝釘
仁王經解題	望海 昭和八（續大正新脩大藏經第五六卷ノ內）	合	二〇三	犬	洋中
涅槃經解題	大野法道 昭和八（大藏經講座第五卷ノ內）	合	二〇三	八	洋中
涅槃經本有今無偈論解題	布施浩岳 昭和七（國譯一切經釋經論部八ノ內）	合	二〇三	犬	洋中
涅槃論解題	布施浩岳 昭和七（國譯一切經釋經論部八ノ內）	合	二〇三	犬	洋中
佛說孛經抄解題	田島德音 昭和七（國譯一切經經集部一五ノ內）	合	二〇三	犬	洋中
國譯博山和尙參禪警語解題	二卷 昭和五	合	二〇三	犬	洋小
破地獄三種悉地法解題	神林隆淨 昭和六（國譯一切經密教部三ノ內）	合	二〇三	犬	洋中
佛說八吉祥神呪經解題	田島德音 昭和七（國譯一切經經集部一二ノ內）	合	二〇三	犬	洋中
佛說八大人覺經解題	田島德音 昭和七（國譯一切經經集部一五ノ內）	合	二〇三	犬	洋中
佛說八大靈塔名號解題	平等通昭 昭和七（國譯一切經經論部五ノ內）	合	二〇三	犬	洋中
拔一切業障根本得生淨土神呪解題	蓮澤成淳 昭和七（國譯一切經實積部七ノ內）	合	二〇三	犬	洋中
般舟三昧經解題	望月信亨 昭和九（國譯一切經大集部第四ノ內）	合	二〇三	犬	洋中
般若經	椎尾辨匡（日本宗教講座ノ內） 昭和九	合	二六〇八	三	洋中
般若燈論解題	羽溪了諦 昭和五（國譯一切經中觀部二ノ內）	合	二〇三	犬	洋中
悲華經解題	赤沼智善 西尾京雄 昭和六（國譯一切經經集部五ノ內）	合	二〇三	犬	洋中
七俱底佛母所說准提羅尼經解題	坪井德光 昭和八（國譯一切經密教部五ノ內）	合	二〇三	犬	洋中

		冊	分類	番號	裝釘
佛說毘奈耶經解題	坪井德光 昭和六（國譯一切經密教部二ノ內）	合	二〇三	犬	洋中
毘尼母經及薩婆多毘尼毘婆沙解題	境野黃洋 昭和七（國譯一切經律部一五ノ內）	合	二〇三	犬	洋中
辟支佛因緣論解題	平等通昭 昭和六（國譯一切經論集部六ノ內）	合	二〇三	犬	洋中
百字論解題	羽溪了諦 昭和七（國譯一切經中觀部三ノ內）	合	二〇三	犬	洋中
百喩經解題	赤沼智善 西尾京雄 昭和五（國譯一切經本緣部七ノ內）	合	二〇三	犬	洋中
賓頭盧突羅闍爲優陀延王說法經解題	平等通昭 昭和七（國譯一切經論集部五ノ內）	合	二〇三	犬	洋中
不空羂索陀羅尼自在王呪經解題	阿部宥精 昭和八（國譯一切經密教部五ノ內）	合	二〇三	犬	洋中
福蓋正行所集經解題	平等通昭 昭和六（國譯一切經論集部六ノ內）	合	二〇三	犬	洋中
佛說不增不減經解題	常盤大定 昭和七（國譯一切經經集部六ノ內）	合	二〇三	犬	洋中
不退轉法輪經解題	馬田行啓 昭和三（國譯一切經法華部ノ內）	合	二〇三	犬	洋中
佛吉祥德讚解題	平等通昭 昭和七（國譯一切經論集部五ノ內）	合	二〇三	犬	洋中
佛華嚴入如來德智不思議境內經解題	齋藤卽應 昭和七（國譯一切經華嚴部四ノ內）	合	二〇三	犬	洋中
佛語經解題	泉芳璟 昭和七（國譯一切經集部一五ノ內）	合	二〇三	犬	洋中
佛五百弟子自說本起經解題	赤沼智善 昭和七（國譯一切經本緣部六ノ內）	合	二〇三	犬	洋中
佛三身讚解題	平等通昭 昭和七（國譯一切經論集部五ノ內）	合	二〇三	犬	洋中
佛說佛地經解題	平等通昭 昭和八（國譯一切經經集部一三ノ內）	合	二〇三	犬	洋中

		冊	分類	番號	裝釘
佛所行讚解題	平等通昭 昭和四（國譯一切經本緣部四ノ內）	合	二〇三	犬	洋中
佛昇忉利天爲母說法經解題	泉芳璟 昭和七（國譯一切經經集部一二ノ內）	合	二〇三	犬	洋中
佛心經解題	神林隆淨 昭和六（國譯一切經密教部三ノ內）	合	二〇三	犬	洋中
佛垂般涅槃略說教誡解題	深浦正文 昭和八（國譯一切經經集部三ノ內）	合	二〇三	犬	洋中
佛藏經解題	二宮守人 昭和八（國譯一切經集部三ノ內）	合	二〇三	犬	洋中
佛本行集經解題	常盤大定 羙農晃順 昭和九（國譯一切經本緣部三ノ內）	合	二〇三	犬	洋中
佛母般若波羅蜜多圓集要義論解題	泉芳璟 昭和七（國譯一切經釋經論部八ノ內）	合	二〇三	犬	洋中
佛母般若波羅蜜多圓集要義釋論解題	泉芳璟 昭和七（國譯一切經釋經論部八ノ內）	合	二〇三	犬	洋中
分別緣起初勝法門經解題	清水谷猊順 昭和九（國譯一切經經集部一四ノ內）	合	二〇三	犬	洋中
分別功德論解題	泉芳璟 昭和七（國譯一切經釋經論部八ノ內）	合	二〇三	犬	洋中
分別業報略經解題	清水谷猊順 昭和九（國譯一切經經集部一四ノ內）	合	二〇三	犬	洋中
辨中邊論解題	宇井伯壽 昭和八（國譯一切經瑜伽部一二ノ內）	合	二〇三	犬	洋中
寶行王正論解題	平等通昭 昭和六（國譯一切經論集部六ノ內）	合	二〇三	犬	洋中
寶髻經四法憂波提舍解題	泉芳璟 昭和七（國譯一切經釋經論部八ノ內）	合	二〇三	犬	洋中
佛說法受塵經解題	泉芳璟 昭和七（國譯一切經經集部一二ノ內）	合	二〇三	犬	洋中
佛說法律三昧經解題	泉芳璟 昭和七（國譯一切經經集部一五ノ內）	合	二〇三	犬	洋中

書名	著者	冊	分類	番號	裝釘
方便心論解題	飯田順雄 昭和八（國譯一切經論集部ノ內）	合	二〇三	七八	洋中
佛說寶網經解題	田島德音 昭和七（國譯一切經經集部一二ノ內）	合	二〇三	七八	洋中
佛說法律三昧解題	泉芳璟 昭和七（國譯一切經經集部一五ノ內）	合	二〇三	七八	洋中
法華經開題	昭和四（續大正新脩大藏經第五六卷ノ內）	合	二〇三	八二	和大
法華經開題	空海 昭和四（續大正新脩大藏經第五六卷ノ內）	合	二〇三	八二	和大
法華經開題	昭和四（續大正新脩大藏經第五六卷ノ內）	合	二〇三	八二	和大
法華經單字解說	貴書圖書影本刊行會編 昭和八（法華經單字ノ附錄）	合	〇二三	三六	和小
方廣大莊嚴經解題	常盤大定 昭和六（國譯一切經本緣部九ノ內）	合	二〇三	七八	洋中
菩薩戒羯磨文解題	大野法道 昭和五（國譯一切經律部一二ノ內）	合	二〇三	七八	洋中
菩薩受齋經解題	大野法道 昭和五（國譯一切經律部一二ノ內）	合	二〇三	七八	洋中
佛說菩薩內戒經解題	大野法道 昭和五（國譯一切經律部一二ノ內）	合	二〇三	七八	洋中
菩薩本緣經解題	美濃晃順 昭和五（國譯一切經本緣部八ノ內）	合	二〇三	七八	洋中
佛說菩薩本業經解題	衞藤卽應 昭和七（國譯一切經華嚴部第四ノ內）	合	二〇三	七八	洋中
菩薩本生鬘論解題	岡敎邃 昭和四（國譯一切經本緣部五ノ內）	合	二〇三	七八	洋中
菩薩瓔珞本業經解題	大野法道 昭和五（國譯一切經律部一二ノ內）	合	二〇三	七八	洋中
菩提行論經解題	平等通昭 昭和六（國譯一切經論集部六ノ內）	合	二〇三	七八	洋中
菩提資糧論解題	大野法道 昭和七（國譯一切經論集部五ノ內）	合	二〇三	七八	洋中
菩提心離相論解題	平等通昭 昭和六（國譯一切經論集部六ノ內）	合	二〇三	七八	洋中
法句譬喩經解題	赤沼智善 西尾京雄 昭和五（國譯一切經本緣部一一ノ內）	合	二〇三	七八	洋中
法華開題	昭和四（續大正新脩大藏經第五六卷ノ內）	合	二〇三	八二	和大
佛說法身經解題	田島德音 昭和七（國譯一切經經集部一五ノ內）	合	二〇三	七八	洋中
發菩提心經論解題	平等通昭 昭和六（國譯一切經論集部六ノ內）	合	二〇三	七八	洋中
本事經解題	田島德音 昭和九（國譯一切經經集部一四ノ內）	合	二〇三	七八	洋中
梵網經解題	加藤觀澄 昭和五（國譯一切經律部一二ノ內）	合	二〇三	七八	洋中
梵網經解題	大野法道 昭和八（大藏經講座第五卷ノ內）	合	二〇三	八八	洋中
摩訶僧祇律解題	西本龍山 昭和五（國譯一切經律部八ノ內）	合	二〇三	七八	洋中
彌沙塞部和醯五分律解題	西本龍山 昭和七（國譯一切經律部一三ノ內）	合	二〇三	七八	洋中
佛說未曾有經解題	清水谷恭順 昭和九（國譯一切經經集部一四ノ內）	合	二〇三	七八	洋中
密跡力士大權神王經偈頌解題	平等通昭 昭和七（國譯一切經論集部五ノ內）	合	二〇三	七八	洋中
妙法蓮華經解題	馬田行啓 昭和三（國譯一切經法華部ノ內）	合	二〇三	七八	洋中
彌勒三部經解題	小野玄妙 昭和八（國譯一切經經集部二ノ內）	合	二〇三	七八	洋中
彌勒菩薩所問經論解題	布施浩岳 昭和七（國譯一切經釋經論部八ノ內）	合	二〇三	七八	洋中
彌勒菩薩所問本願經解題	蓮澤成淳 昭和七（國譯一切經寶積部七ノ內）	合	二〇三	七八	洋中
無上依經解題	常盤大定 昭和七（國譯一切經經集部六ノ內）	合	二〇三	七八	洋中
佛說無常經解題	泉芳璟 昭和七（國譯一切經經集部一二ノ內）	合	二〇三	七八	洋中

書名	著者	冊	分類	番號	裝釘
無量義經解題	馬田行啓 昭和三（國譯一切經法華部ノ內）	合	二〇三	七八	洋中
佛說文殊尸利行經解題	田馬德音 昭和九（國譯一切經經集部一四ノ內）	合	二〇三	七八	洋中
佛說文殊師利現寶藏經解題	田島德音 昭和七（國譯一切經經集部一二ノ內）	合	三〇三	七八	洋中
佛說文殊師利淨律經解題	田島德音 昭和七（國譯一切經經集部一二ノ內）	合	二〇三	七八	洋中
文殊師利所說不思議佛境界經解題	蓮澤成淳 昭和七（國譯一切經寶積部七ノ內）	合	二〇三	七八	洋中
佛說文殊師利般涅槃經解題	田島德音 昭和七（國譯一切經經集部一五ノ內）	合	二〇三	七八	洋中
文殊師利普超三昧經解題	布施浩岳 昭和八（國譯一切經經集部二ノ內）	合	二〇三	七八	洋中
文珠師利問菩提經解題	田島德音 昭和七（國譯一切經經集部一五ノ內）	合	二〇三	七八	洋中
藥師琉璃光如來本願功德經解題	田島德音 昭和七（國譯一切經經集部二ノ內）	合	二〇三	七八	洋中
遺敎經解題	大野法道 昭和八（大藏經講座第五卷ノ內）	合	二〇三	八八	洋中
維摩詰所說經解題	深浦正文 昭和七（國譯一切經經集部六ノ內）	合	二〇三	七八	洋中
瑜伽師地論解題	加藤精神 昭和五（國譯一切經瑜伽部一ノ內）	合	二〇三	七八	洋中
佛說浴像功德經解題	清水谷恭順 昭和九（國譯一切經經集部一四ノ內）	合	二〇三	七八	洋中
律二十二明了論解題	西本龍山 昭和六（國譯一切經律部一一ノ內）	合	二〇三	七八	洋中
略敎誡經解題	泉芳璟 昭和七（國譯一切經經集部一二ノ內）	合	二〇三	七八	洋中
略述金剛頂瑜伽分別聖位修證法門解題	神林隆淨 昭和六（國譯一切經密敎部三ノ內）	合	二〇三	七八	洋中
佛說立世阿毘曇論解題	渡邊保雄 昭和八（國譯一切經論集部一ノ內）	合	二〇三	七八	洋中
楞伽經	鈴木大拙 昭和九（日本宗敎講座ノ內）	合	三六〇・八	三	洋中
了本生死經解題	清水谷恭順 昭和九（國譯一切經經集部一四ノ內）	合	二〇三	七八	洋中
佛說瑠璃王經解題	平等通昭 昭和八（國譯一切經經集部二ノ內）	合	二〇三	七八	洋中
六十頌如理論解題	羽溪了諦 昭和七（國譯一切經中觀部三ノ內）	合	二〇三	七八	洋中
六趣輪廻經解題	清水谷恭順 昭和九（國譯一切經經集部一四ノ內）	合	二〇三	七八	洋中
國譯六祖大師法寶壇經解題	昭和四（國譯禪學大成第三卷ノ內）	合	二〇三	七九	洋小
六祖壇經解說	鈴木大拙 昭和八（六祖壇經ノ附）	合	〇二三	五六	和中
六度集經解題	成田昌信 昭和七（國譯一切經本緣部六ノ內）	合	二〇三	七八	洋中
別解題論事解說（論事、附、覺音註ト合綴）	椎尾辨匡 昭和八	合	二九二	研佛	洋中
論事解題	林五邦 昭和七（附錄、邦譯カタ ーヴツトウ）	合	二〇二三	研佛	洋中
和語燈錄解題（法然上人和語燈錄ノ內）	藤堂祐範 昭和五	合	二〇四二	四一	洋小
Manuscript Remains of Buddhist Literature found in Eastern Turkestan. Hoernle, A. F. R. Oxf. 1916 412 p. Plat. 22		一	二〇二三	研梵	洋大
Nepalese Buddhist Literature. Mitra, R. Cal. 1882		一	二〇二三	研梵	洋中
Some Buddhist Fragment, from Chinese Turkestan in Sanskrit and "Khotanese". Renter, J. N. 37p. plat. 9		一	二〇二三	研梵	洋大

○諸疏解題

書名	著者	冊	分類	番號	裝釘
國譯一山國師語錄解題	昭和五（國譯禪學大成第一九卷ノ內）	合	二〇三	七九	洋小
國譯永源寂室和尙語錄解題	昭和五（國譯禪學大成第二五卷ノ內）	合	二〇三	七九	洋小

		冊	分類	番號	裝釘
國譯永平道元禪師語錄解題	昭和四（國譯禪學大成第四卷ノ內）	合	三〇三	七九	洋小
國譯圓通大應國師語錄解題	昭和五（國譯禪學大成第二一卷ノ內）	合	二〇三	七九	洋小
國譯三祖信心銘義解解題	昭和四（國譯禪學大成第二卷ノ內）	合	二〇三	七九	洋小
國譯圓滿本光國師見桃錄解題	昭和五（國譯禪學大成第二四卷ノ內）	合	二〇三	七九	洋小
國譯黃檗和尙太和集解題	昭和五（國譯禪學大成第一八卷ノ內）	合	二〇三	七九	洋小
國譯黃檗山斷際禪師傳心法要解題	昭和五（國譯禪學大成第一八卷ノ內）	合	二〇三	七九	洋小
國譯黃龍南禪師書尺集解題	昭和五（國譯禪學大成第一五卷ノ內）	合	二〇三	七九	洋小
國譯感山雲臥紀談解題	昭和四（國譯禪學大成第七卷ノ內）	合	二〇三	七九	洋小
國譯義雲和尙語錄解題	昭和四（國譯禪學大成第四卷ノ內）	合	二〇三	七九	洋小
國譯希叟和尙五家正宗贊解題	昭和五（國譯禪學大成第一六卷ノ內）	合	二〇三	七九	洋小
國譯狂雲集解題	昭和五（國譯禪學大成第一九卷ノ內）	合	二〇三	七九	洋小
華嚴經疏鈔懸談	八卷 唐、澄觀	八	二〇三	研佛	和中
國譯月坡禪師語錄解題	昭和四（國譯禪學大成第六卷ノ內）	合	二〇三	七九	洋小
國譯江西馬祖道一禪師語錄解題	昭和四（國譯禪學大成第三卷ノ內）	合	二〇三	七九	洋小
國譯興禪記解題	昭和五（國譯禪學大成第一七卷ノ內）	合	二〇三	七九	洋小
國譯高麗國普照禪師修心訣解題	昭和五（國譯禪學大成第一二卷ノ內）	合	二〇三	七九	洋小
國譯枯崖漫錄解題	昭和四（國譯禪學大成第九卷ノ內）	合	二〇三	七九	洋小
國譯五家參詳要路門解題	昭和五（國譯禪學大成第二〇卷ノ內）	合	二〇三	七九	洋小
國譯元庵和尙語錄解題	昭和四（國譯禪學大成第九卷ノ內）	合	二〇三	七九	洋小
國譯坐禪用心記解題	昭和四（國譯禪學大成第四卷ノ內）	合	三〇三	七九	洋小
國譯山庵雜錄解題	昭和四（國譯禪學大成第七卷ノ內）	合	二〇三	七九	洋小
國譯三祖信心銘義解解題	昭和四（國譯禪學大成第二卷ノ內）	合	二〇三	七九	洋小
國譯竺仙和尙語錄解題	昭和五（國譯禪學大成第一五卷ノ內）	合	二〇三	七九	洋小
國譯緇門寶藏集解題	昭和五（國譯禪學大成第二一卷ノ內）	合	二〇三	七九	洋小
國譯宗門千字文解題	昭和五（國譯禪學大成第一三卷ノ內）	合	二〇三	七九	洋小
國譯聖一國師語錄解題	昭和五（國譯禪學大成第一九卷ノ內）	合	二〇三	七九	洋小
國譯淨慧法眼禪師宗門十規解題	昭和四（國譯禪學大成第一〇卷ノ內）	合	二〇三	七九	洋小
金澤文庫所藏淨土宗學上の未傳稀覯の鎌倉古鈔本	塚本善隆 昭和八	一	二〇三	三	洋中
國譯石門洪覺範林間錄解題	昭和四（國譯禪學大成第一〇卷ノ內）	合	二〇三	七九	洋小
國譯禪苑蒙求解題	昭和五（國譯禪學大成第一二卷ノ內）	合	二〇三	七九	洋小
國譯禪關策進解題	昭和四（國譯禪學大成第五卷ノ內）	合	二〇三	七九	洋小
國譯禪家龜鑑解題	昭和五（國譯禪學大成第一四卷ノ內）	合	二〇三	七九	洋小
國譯禪宗永嘉集解題	昭和四（國譯禪學大成第三卷ノ內）	合	二〇三	七九	洋小
善導和尙集解題	昭和五（善導和尙集別卷ノ內）	合	二〇四二	四三	洋大
國譯禪門寶訓集解題	昭和四（國譯禪學大成第八卷ノ內）	合	二〇三	七九	洋小
國譯禪林口實混名集解題	昭和五（國譯禪學大成第一八卷ノ內）	合	二〇三	七九	洋小
國譯叢林盛事解題	昭和五（國譯禪學大成第一七卷ノ內）	合	二〇三	七九	洋小

		冊	分類	番號	裝釘
國譯大慧普覺禪師宗門武庫解題	昭和四（國譯禪學大成第一一卷ノ內）	合	二〇三	七九	洋小
國譯大慧普覺禪師書解題	昭和五（國譯禪學大成第一四卷ノ內）	合	二〇三	七九	洋小
國譯大覺禪師坐禪論解題	昭和五（國譯禪學大成第二三卷ノ內）	合	二〇三	七九	洋小
國譯大燈國師語錄解題	昭和五（國譯禪學大成第二二卷ノ內）	合	二〇三	七九	洋小
國譯中峯和尙信心銘義解解題	昭和四（國譯禪學大成第二卷ノ內）	合	二〇三	七九	洋小
國譯鎭州臨濟慧照禪師解題	昭和四（國譯禪學大成第五卷ノ內）	合	二〇三	七九	洋小
國譯洞山悟本大師語錄解題	昭和四（國譯禪學大成第四卷ノ內）	合	二〇三	七九	洋小
燉煌出土神會錄解說	鈴木大拙 昭和七	合	〇三	二九	和小
國譯入衆日用清規解題	昭和四（國譯禪學大成第一一卷ノ內）	合	二〇三	七九	洋小
國譯白隱禪師息耕開筵普說解題	昭和五（國譯禪學大成第二二卷ノ內）	合	二〇三	七九	洋小
盤珪禪師著書解說	境野黃洋 昭和六（盤珪禪師篇ノ內）	合	二〇四二	研佛	洋小
國譯百丈山大智禪師語錄國譯百丈山大智禪師廣錄解題	昭和四（國譯禪學大成第九卷ノ內）	合	二〇三	七九	洋小
國譯普濟禪師語錄解題	昭和四（國譯禪學大成第六卷ノ內）	合	二〇三	七九	洋小
國譯撫州曹山本寂禪師語錄解題	昭和四（國譯禪學大成第六卷ノ內）	合	二〇三	七九	洋小
國譯佛果圓悟眞覺禪師心要解題	昭和五（國譯禪學大成第一三卷ノ內）	合	二〇三	七九	洋小
國譯佛光圓滿常照國師語錄解題	昭和五（國譯禪學大成第二〇卷ノ內）	合	二〇三	七九	洋小
國譯碧巖錄解題	昭和四（國譯禪學大成第一卷ノ內）	合	二〇三	七九	洋小
無畏三藏禪要解題	神林隆淨 昭和六（國譯一切經密教部三ノ內）	合	三〇三	六八	洋小
國譯夢窗國師語錄解題	昭和五（國譯禪學大成第二三卷ノ內）	合	二〇三	七九	洋小
國譯夢窗正覺心宗普濟國師語錄 二卷	昭和五合（國譯禪學大成第二三卷ノ內）	合	二〇三	七九	洋小
國譯無門關解題	昭和四（國譯禪學大成第七卷ノ內）	合	二〇三	七九	洋小
國譯羅湖野錄解題	昭和五（國譯禪學大成第一七卷ノ內）	合	二〇三	七九	洋小
國譯靈源和尙筆語解題	昭和四（國譯禪學大成第一〇卷ノ內）	合	二〇三	七九	洋小
國譯宏智禪師頌古解題	昭和四（國譯禪學大成第八卷ノ內）	合	二〇三	七九	洋小

○題跋

		冊	分類	番號	裝釘
御製大藏經序跋集	色川誠一編	一	二〇三	一五	和中
明藏跋 七卷	宮	七	二〇三	二	洋中

○雜

		冊	分類	番號	裝釘
榮西禪師著書解說	今津洪嶽 昭和六（高僧名著全集第一八卷榮西禪師篇ノ內）	合	二〇四二	研佛	洋小
閑藏知津 四四卷	明、智旭 光緒一八	一〇	二〇三	一七	和中
源信僧都著書解說	昭和六（高僧名著全集第三卷源信僧都篇ノ內）	合	二〇四二	研佛	洋小
元政上人解說	北尾日大 昭和六（高僧名著全集第一四卷元政上人篇ノ內）	合	二〇四二	研佛	洋小
弘法大師著書解說	吉祥賞雄 昭和五（高僧名著全集第二卷弘法大師篇ノ內）	合	二〇四二	研佛	洋小
古寫教錄猿豕錄	前田慧雲 昭和六（前田慧雲全集第四卷ノ內）	合	二〇四二	研佛	洋中

		分類	番號	裝釘	冊
慈雲律師解說	辻善之助 名著全集第一五卷慈雲律師篇ノ內（昭和五）	高僧	二〇三	洋小	合
淨土教版の研究	藤堂祐範 昭和五	研佛	二〇三	洋中	一
淨土教版の研究	藤堂祐範 昭和五	研眞	二〇三	洋中	一
眞言宗學科表他部註 二卷	上田照遍 昭和七（照遍和尙全集第六卷ノ內）	研佛	二〇四二	洋中	合
眞言宗學科表註	上田照遍 昭和六（照遍和尙全集第一卷ノ內）	研佛	二〇四二	洋中	合
他阿眞阿著書解說	桑畑旃善 昭和六（高僧名著全集第一八卷一遍上人篇ノ內）	研佛	二〇三	洋小	合
澤庵禪師著書解說	今津洪嶽（高僧名著全集第一一卷澤庵禪師篇ノ內）	研佛	二〇三	洋小	合
傳敎大師著書解說	福田堯頌 昭和六（高僧名著全集第一卷傳敎大師篇ノ內）	研佛	二〇三	洋小	合
道元禪師全集解題	昭和五（道元禪師全集ノ內）	洋中	二〇四三	四〇	合
道元禪師著書解說	勿滑谷快天 昭和五（高僧名著全集第五卷道元禪師篇ノ內）	研佛	二〇三	洋小	合
燉煌出土古寫佛典に就いて	矢吹慶輝 昭和七	洋中	二〇三	八	一
日蓮聖人繪詞傳の研究——豊主文從の代表的假名御傳記に就いての考察	山上、泉（智海） 昭和七	洋中	二九五	三三	一
日蓮聖人著書解說	本多日生 昭和五（高僧名著全集第七卷日蓮聖人篇ノ內）	研佛	二〇三	洋小	合
日蓮上人解說	北尾日大 昭和六（高僧名著全集第一四卷日蓮上人篇ノ內）	研佛	二〇四二	洋小	合
白隱禪師解說	棲梧實嶽 昭和五（高僧名著全集第一二卷白隱禪師篇ノ內）	研佛	二〇三	洋小	合
佛傳關係史料	板原開敎 昭和三	洋中	二〇三	二〇	一
法然上人述作解說	前田惠琳 昭和八（佛敎思想大系第一七卷ノ附錄）	研佛	二〇三	洋中	一

二〇三 叢書 全書

附、聖典抄錄

		分類	番號	裝釘	冊
法然上人著書解說	椎尾辨匡 昭和五（高僧名著全集第四卷法然上人篇ノ內）	研佛	二〇三	洋小	合
明惠上人著書解說	鷲尾順敬 昭和五（高僧名著全集第九卷明惠上人篇ノ內）	研佛	二〇三	洋小	合
無住禪師著書解說	藤村作 昭和五（高僧名著全集第八卷無住禪師篇ノ內）	研佛	二〇三	洋小	合
夢窓國師著書解說	今津洪嶽 昭和六（高僧名著全集第一六卷ノ內）	研佛	二〇三	洋小	合
一休禪師					
海印懸談	明道 二卷（內題、海印玄々錄）寫（前田慧雲筆）	研佛	二〇三	和中	二
華芳遺篇	二卷 敬光編 寬文五（天台小部集ノ內）	研佛	二〇三	和大	二
漢滿蒙藏四體合璧大藏全咒	九六卷	八四	二〇三	和大	二五
	兵、王雲等編 八〇卷、目錄 八卷、附錄 八卷				
華嚴雜纂	前田慧雲編寫	研佛	二〇三	和中	二
遊心法界記義玄談		華嚴金師子章放光記	潮音		
妄盡還源觀講錄鈔要		前田慧雲			
華嚴奧旨妄盡還源觀講錄玄談		前田慧雲			
華嚴同別二敎門辨		經歷	性起緣起二門辨	湛光	
遊心法界記錄		經歷	遊心法界記科說	經歷	
探玄記玄談		僧叡	五敎章中道師說義摘要	中道	

華嚴宗 法相宗 律宗 淨宗	華嚴宗學典 昭和四（昭和新纂國譯大藏經）	合	二〇三	七	洋小
融通念佛宗 時宗					
經第一期宗典部第八卷）					
國譯一切經	岩野眞雄編 昭和三—（未完）	一〇〇	二〇三	大	洋中
阿含部 四—六					
中阿含經	六〇卷	立花俊道譯			
中阿含經解題		立花俊道			
後出中阿含經記		立花俊道譯			
阿含部 七					
佛說長阿含經	二二卷	石川海淨譯			
佛說長阿含經解題		石川海淨			
阿含部 八—一〇					
增壹阿含經	五一卷	林五邦譯			
增壹阿含經解題		林五邦			
本緣部 一					
雜寶藏經	一〇卷	岡敎逢譯			
雜寶藏經解題		岡敎逢			
本緣部 二・三		常盤大定、美濃晃順共譯			
佛本行集經	六〇卷				
本緣部 四		林五邦譯			
過去現在因果經	四卷	常盤大定譯			
過去現在因果經解題		常盤大定			
衆許摩訶帝經	一三卷	寺崎修一譯			
衆許摩訶帝經解題		寺崎修一			
佛所行讚	五卷（內、前三卷）	平等通昭譯			
佛所行讚解題		平等通昭			
本緣部 五					
佛所行讚	五卷（內、後二卷）	平等通昭譯			
撰集百緣經	一〇卷	赤沼智善、西尾京雄共譯			
撰集百緣經解題		赤沼智善、西尾京雄			
菩薩本生鬘論	一六卷（內、前一二卷）	岡敎逢譯			
菩薩本生鬘論解題		岡敎逢			
本緣部 六					
菩薩本生鬘論	一六卷（內、後四卷）	岡敎逢譯			
佛五百弟子自說本起經		赤沼智善譯			
佛五百弟子自說本起經解題		赤沼智善			
六度集經		成田昌信譯			
六度集經解題		成田昌信			
佛說十二遊經		常盤大定譯			
佛說十二遊經解題		常盤大定			
中本起經	二卷	常盤大定譯			
中本起經解題		常盤大定			
本緣部 七					
百喩經	四卷	赤沼智善、西尾京雄共譯			

百喩經解題　赤沼智善、西尾京雄
賢愚經　一三卷　赤沼智善、西尾京雄共譯
賢愚經解題　赤沼智善、西尾京雄

本緣部　八

大莊嚴(經)論　一五卷　美濃晃順譯
大莊嚴(經)論解題　美濃晃順
菩薩本緣經　三卷　美濃晃順譯
菩薩本緣經解題　美濃晃順

本緣部　九

方廣大莊嚴經　一二卷　常盤大定譯
方廣大莊嚴經解題　常盤大定
僧伽羅刹所集經　三卷　常盤大定譯
僧伽羅刹所集經解題　常盤大定

本緣部　一〇

出曜經　三〇卷（內、前二〇卷）　江田俊雄譯
出曜經解題　江田俊雄

本緣部　一一

出曜經　三〇卷（內、後一〇卷）　江田俊雄譯
法句譬喩經　四卷　赤沼智善、西尾京雄共譯
法句譬喩經解題　赤沼智善、西尾京雄
生經　赤沼智善、西尾京雄共譯
生經解題　赤沼智善、西尾京雄

般若部　一—四

大般若波羅蜜多經　六〇〇卷（內、前四〇〇卷）　椎尾辨匡譯

法華部

妙法蓮華經　八卷　馬田行啓譯
妙法蓮華經解題　馬田行啓
無量義經　馬田行啓譯
無量義經解題　馬田行啓
觀普賢菩薩行法經　馬田行啓譯
觀普賢菩薩行法經解題　馬田行啓
大法鼓經　馬田行啓譯
大法鼓經解題　馬田行啓
不退轉法輪經　馬田行啓譯
不退轉法輪經解題　馬田行啓
濟諸方等學經　馬田行啓譯
濟諸方等學經解題　馬田行啓

華嚴部　一—三

大方廣佛華嚴經　八〇卷（內、前六九卷）　椙尾俊應譯
大方廣佛華嚴經解題　椙尾俊應

華嚴部　四

大方廣佛華嚴經　八〇卷（內、後一一卷）　椙尾俊應譯
菩薩本業經　椙尾俊應
菩薩本業經解題　椙尾俊應
佛華嚴入如來德智不思議境界經二卷　椙尾俊應譯
佛華嚴入如來德智不思議境界經解題　椙尾俊應
大方廣佛華嚴經不思議佛境界分　椙尾俊應譯

大方廣佛華嚴經不思議佛境界分解題　椙尾俊應
莊嚴菩提心經　椙尾俊應譯
莊嚴菩提心經解題　椙尾俊應

寶積部　一—六

大寶積經　一二〇卷　長井眞琴譯
大寶積經解題　長井眞琴

寶積部　七

淨土三部經解題　椎尾辨匡
佛說無量壽經　二卷　椎尾辨匡譯
佛說觀無量壽經　椎尾辨匡譯
佛說阿彌陀經　椎尾辨匡譯
勝鬘師子吼一乘大方便方廣經一卷　蓮澤成淳
勝鬘師子吼一乘大方便方廣經解題　蓮澤成淳
佛說阿闍佛國經　二卷　蓮澤成淳譯
佛說阿闍佛國經解題　蓮澤成淳
佛說須摩提菩薩經　蓮澤成淳譯
佛說須摩提菩薩經解題　蓮澤成淳
彌勒菩薩所問本願經　蓮澤成淳譯
彌勒菩薩所問本願經解題　蓮澤成淳
文殊師利所說不思議佛境界經　二卷　蓮澤成淳譯
文殊師利所說不思議佛境界經解題　蓮澤成淳
大乘顯識經　二卷　蓮澤成淳譯
大乘顯識經解題　蓮澤成淳
拔一切業障根本得生淨土神呪　蓮澤成淳譯
拔一切業障根本得生淨土神呪解題　蓮澤成淳
阿彌陀經　詮釋陀羅尼經　蓮澤成淳譯
阿彌陀經　詮釋陀羅尼經解題　蓮澤成淳
養出阿彌陀佛偈　蓮澤成淳
養出阿彌陀佛偈解題　蓮澤成淳

涅槃部　一

大般涅槃經　四〇卷（內、前二〇卷）　常盤大定譯
大般涅槃經解題　常盤大定

大集部　一—三

大方等大集經　六〇卷（月藏經ヲ省ク）　蓮澤成淳譯
大方等大集經解題　蓮澤成淳

大集部　四

大集月藏經（大方等大集經四六卷—五六卷）　矢吹慶輝譯
大集月藏經解題　矢吹慶輝
般舟三昧經　三卷　望月信亨譯
般舟三昧經解題　望月信亨

大集部　六

大集會正法經　五卷　蓮澤成淳譯
大集會正法經解題　蓮澤成淳
大集經菩薩念佛三昧分　一〇卷　蓮澤成淳譯
大集經菩薩念佛三昧分解題　蓮澤成淳
菩薩念佛三昧分　（正念品・大集奉持品）　二卷　蓮澤成淳譯

經集部　一

月燈三昧經	一〇卷	林　岱雲譯
月燈三昧經解題		林　岱雲
賢劫經	八卷	平等通昭譯
賢劫經解題		平等通昭

經集部　二

佛說彌勒菩薩上生兜率天經		小野玄妙譯
佛說彌勒下生成佛經		小野玄妙譯
佛說彌勒大成佛經		小野玄妙譯
彌勒三部經解題		小野玄妙
佛說大方等頂王經		平等通昭譯
佛說大方等頂王經解題		平等通昭
佛說月上女經	二卷	平等通昭譯
佛說月上女經解題		平等通昭
佛說淨飯王般涅槃經		平等通昭譯
佛說淨飯王般涅槃經解題		平等通昭
佛說琉璃王經		平等通昭譯
佛說琉璃王經解題		平等通昭
如來示教勝軍王經		平等通昭譯
如來示教勝軍王經解題		平等通昭
無所有菩薩經	四卷	布施浩岳譯
無所有菩薩經解題		布施浩岳
文殊師利普超三昧經	三卷	布施浩岳譯
文殊師利普超三昧經解題		布施浩岳
弘道廣顯三昧經	四卷	布施浩岳譯
弘道廣顯三昧經解題		布敎浩岳

經集部　三

解深密經	五卷	深浦正文譯
解深密經解題		深浦正文
佛垂般涅槃略說敎誡經		深浦正文譯
佛垂般涅槃略說敎誡經解題		深浦正文
四十二章經		深浦正文譯
四十二章經解題		深浦正文
佛藏經	三卷	二宮守人譯
佛藏經解題		二宮守人
諸法無行經	二卷	二宮守人譯
諸法無行經解題		二宮守人
持世經	四卷	二宮守人譯
持世經解題		二宮守人

經集部　四

修行道地經	七卷	佐藤泰舜譯
修行道地經解題		佐藤泰舜
禪祕要法經	三卷	佐藤泰舜譯
禪祕要法經解題		佐藤泰舜
坐禪三昧經	二卷	佐藤泰舜譯
坐禪三昧經解題		佐藤泰舜
思惟略要法		佐藤泰舜譯
思惟略要法解題		佐藤泰舜
達摩多羅禪經		佐藤泰舜譯
達摩多羅禪經解題		佐藤泰舜

經集部　五

悲華經	一〇卷	泰沼智善・西尾京雄共譯
悲華經解題		泰沼智善・西尾京雄
金光明經	四卷	中里貞隆譯
金光明經解題		中里貞隆
金光明經懺悔滅罪傳		中里貞隆譯
大方廣圓覺修多羅了義經		境野黃洋譯
大方廣圓覺修多羅了義經解題		境野黃洋

經集部　八—一〇

正法念處經	七〇卷（內、前五卷）	山邊習學譯
正法念處經解題（第八二附錄）		山邊習學

經集部　一—二

正法念處經	七〇卷（內、後一五卷）	山邊習學譯
大乘同性經	二卷	泉芳璟譯
大乘同性經解題		泉芳璟

經集部　一一

佛說忉利天爲母說法經	三卷	泉芳璟譯
佛說忉利天爲母說法經解題		泉芳璟
佛說無常經附、臨終方譯		泉芳璟譯
佛說無常經附、臨終方譯解題		泉芳璟
佛說略敎誡經		泉芳璟譯
佛說略敎誡經解題		泉芳璟
佛說稻芋經		泉芳璟譯
佛說稻芋經解題		泉芳璟譯
大莊嚴法門經	二卷	泉芳璟譯
大莊嚴法門經解題		泉芳璟
佛說法受塵經		泉芳璟譯
佛說法受塵經解題		泉芳璟
大方廣如來祕密藏經	二卷	泉芳璟譯
大方廣如來祕密藏經解題		泉芳璟
佛說象腋經		泉芳璟譯
佛說象腋經解題		泉芳璟
佛說千佛因緣經		田島德音譯
佛說千佛因緣經解題		田島德音
佛說八吉祥神咒經		田島德音譯
佛說八吉祥神咒經解題		田島德音
佛說寶網經		田島德音譯
佛說寶網經解題		田島德音
佛說稱揚諸佛功德經	三卷	田島德音譯
佛說稱揚諸佛功德經解題		田島德音
藥師琉璃光如來本願功德經		田島德音譯
藥師琉璃光如來本願功德經解題		田島德音
佛說文殊師利淨律經		田島德音譯
佛說文殊師利淨律經解題		田島德音
佛說文殊師利現寶藏經		田島德音譯
佛說文殊師利現寶藏經解題		田島德音

經集部　一三

佛說華手經	一〇卷	二宮守人譯

佛說華手經解題		二宮守人
佛說除蓋障菩薩所問經	二〇卷	平等通唱譯
佛說除蓋障菩薩所問經解題		平等通唱
佛說佛地經		平等通唱譯
佛說佛地經解題		平等通唱
十善業道經		平等通唱譯
十善業道經解題		平等通唱

經集部 一四

諸法集要經	一〇卷	硏慈弘譯
諸法集要經解題		硏慈弘
了本生死經		清水谷恭順譯
了本生死經解題		清水谷恭順
佛說稻芋經		清水谷恭順譯
佛說稻芋經解題		清水谷恭順
緣起聖道經	一〇	清水谷恭順譯
緣起聖道經解題		清水谷恭順
分別緣起初勝法門經	二卷	清水谷恭順譯
分別緣起初勝法門經解題		清水谷恭順
分別業報略經		清水谷恭順譯
分別業報略經解題		清水谷恭順
佛說鬼問目連經		清水谷恭順譯
佛說鬼問目連經解題		清水谷恭順
六趣輪廻經		清水谷恭順譯
六趣輪廻經解題		清水谷恭順

佛說四願經		清水谷恭順譯
佛說四願經解題		清水谷恭順
五苦章句經		清水谷恭順譯
五苦章句經解題		清水谷恭順
佛說雜藏經		清水谷恭順譯
佛說雜藏經解題		清水谷恭順
佛說文殊尸利經		田島德音譯
佛說文殊尸利經解題		田島德音
本事經	七卷	田島德音譯
本事經解題		田島德音
佛說施燈功德經		田島德音譯
佛說施燈功德經解題		清水谷恭順
佛說温室洗浴衆僧經		清水谷恭順譯
佛說温室洗浴衆僧經解題		清水谷恭順
右繞佛塔功德經		清水谷恭順譯
右繞佛塔功德經解題		清水谷恭順
佛說浴像功德經		清水谷恭順譯
佛說浴像功德經解題		清水谷恭順
佛說灌洗佛形像經		清水谷恭順譯
佛說灌洗佛形像經解題		清水谷恭順
佛說作佛形像經		清水谷恭順譯
佛說作佛形像經解題		清水谷恭順
佛說未曾有經		清水谷恭順譯
佛說未曾有經解題		清水谷恭順
佛說盂蘭盆經		清水谷恭順譯

佛說盂蘭盆經解題		清水谷恭順
佛說諸德福田經		清水谷恭順譯
佛說諸德福田經解題		清水谷恭順

經集部 一五

第一義法勝經		泉芳璟譯
第一義法勝經解題		泉芳璟
佛說見正經		泉芳璟譯
佛說見正經解題		泉芳璟
佛說大乘不思議神通境界經	三卷	泉芳璟譯
佛說大乘不思議神通境界經解題		泉芳璟
佛語經	二	泉芳璟譯
佛語經解題		泉芳璟
諸佛要集經	二卷	泉芳璟譯
諸佛要集經解題		泉芳璟
佛說成具光明定意經		泉芳璟譯
佛說成具光明定意經解題		泉芳璟
佛說法律三昧經		泉芳璟譯
佛說法律三昧經解題		泉芳璟
大乘百緣相經		泉芳璟譯
大乘百緣相經解題		泉芳璟
佛說内藏百寶經	二	泉芳璟譯
佛說内藏百寶經解題		泉芳璟
佛說決定總持經		泉芳璟譯
佛說決定總持經解題		泉芳璟
大乘離文字普光明藏經		泉芳璟譯
大乘離文字普光明藏經解題		泉芳璟
佛說諸法勇王經		泉芳璟譯
佛說諸法勇王經解題		泉芳璟
如來師子吼經		泉芳璟譯
如來師子吼經解題		泉芳璟
佛說出生菩提心經		泉芳璟譯
佛說出生菩提心經解題		泉芳璟
外道問聖大乘法無我義經		泉芳璟譯
外道問聖大乘法無我義經解題		泉芳璟
佛說文殊師利般涅槃經		田島德音譯
佛說文殊師利般涅槃經解題		田島德音
文殊師利問菩提經		田島德音譯
文殊師利問菩提經解題		田島德音
佛說法身經		田島德音譯
佛說法身經解題		田島德音
佛說四諦經		田島德音譯
佛說四諦經解題		田島德音
佛說四無所畏經		田島德音譯
佛說四無所畏經解題		田島德音
佛說八大人覺經		田島德音譯
佛說八大人覺經解題		田島德音
佛說大力經		田島德音譯
佛說大力經解題		田島德音
佛說十力經		田島德音譯
佛說十力經解題		田島德音

佛說校量數珠功德經	田島德音譯
佛說校量數珠功德經解題	田島德音
稱讚大乘功德經	田島德音譯
稱讚大乘功德經解題	田島德音
占察善惡業報經　二卷	田島德音譯
占察善惡業報經解題	田島德音
佛說梁經抄	田島德音譯
佛說梁經抄解題	田島德音

密教部　一

大毘盧遮那成佛神變加持經　七卷	神林隆淨譯
大毘盧遮那成佛神變加持經解題	神林隆淨
金剛頂瑜伽中略出念誦經　四卷	神林隆淨譯
金剛頂瑜伽中略出念誦經解題	神林隆淨

密教部　二

佛說毘奈耶經	坪井德光譯
佛說毘奈耶經解題	坪井德光
阿闍梨大曼荼羅灌頂儀軌	坪井德光譯
阿闍梨大曼荼羅灌頂儀軌解題	坪井德光
念誦結護法普通諸部	坪井德光譯
念誦結護法普通諸部解題	坪井德光
金剛頂瑜伽護摩儀軌	岡田契昌譯
金剛頂瑜伽護摩儀軌解題	岡田契昌
金剛頂經瑜伽修習毘盧遮那三摩地法	岡田契昌譯
金剛頂經瑜伽修習毘盧遮那三摩地法解題	岡田契昌
大毘盧遮那成佛神變加持經略示七支念誦隨行法	岡田契昌譯
大毘盧遮那成佛神變加持經略示七支念誦隨行法解題	岡田契昌
都部陀羅尼目	岡田契昌譯
都部陀羅尼目解題	岡田契昌
蘇悉地羯羅經　三卷	田島隆純譯
蘇悉地羯羅經解題	田島隆純
金剛頂一切如來眞實攝大乘現證大教王經　三卷	富田戩純譯
金剛頂一切如來眞實攝大乘現證大教王經解題	富田戩純
蘇婆呼童子諸問經　三卷	神林隆淨譯
蘇婆呼童子諸問經解題	神林隆淨
諸佛境界攝眞實經	神林隆淨譯
諸佛境界攝眞實經解題	神林隆淨
建立曼荼羅護摩儀軌	神林隆淨譯
建立曼荼羅護摩儀軌解題	神林隆淨
大悲空智金剛大教王儀軌經　五卷	神林隆淨譯
大悲空智金剛大教王儀軌經解題	神林隆淨

密教部　三

受菩提心戒儀	神林隆淨譯
受菩提心戒儀解題	神林隆淨
無畏三藏禪要	神林隆淨譯
無畏三藏禪要解題	神林隆淨
金剛頂瑜伽三十七尊出生義	神林隆淨譯
金剛頂瑜伽三十七尊出生義解題	神林隆淨
略述金剛頂瑜伽分別聖位修證法門	神林隆淨譯
略述金剛頂瑜伽分別聖位修證法門解題	神林隆淨

建立曼荼羅及護地法	神林隆淨譯
建立曼荼羅及護地法解題	神林隆淨
清淨法身毘盧遮那心地法門成就一切陀羅尼三種悉地　四卷	神林隆淨譯
清淨法身毘盧遮那心地法門成就一切陀羅尼三種悉地解題	神林隆淨
破地獄三種悉地法解題（次ノ二經ノ解題）	神林隆淨
佛頂尊勝心破地獄轉業出三界祕密三身佛果三種悉地眞言儀軌	神林隆淨譯
三種悉地破地獄轉業障出三界祕密陀羅尼法	神林隆淨
佛心經解題（次ノ經ノ解題）	神林隆淨
佛心經品亦通大隨求陀羅尼	神林隆淨譯
五佛頂三昧陀羅尼經	神林隆淨
五佛頂三昧陀羅尼經解題	神林隆淨
大毘盧遮那成佛神變加持經蓮華胎藏菩提幢標幟普通眞言藏廣大成就瑜伽　三卷	神林隆淨譯
大毘盧遮那成佛神變加持經蓮華胎藏菩提幢標幟普通眞言藏廣大成就瑜伽解題	神林隆淨

密教部　四

底哩三昧耶不動尊聖者念誦祕密法　三卷	岡田契昌譯
底哩三昧耶不動尊聖者念誦祕密法解題	岡田契昌
守護國界主陀羅尼經　一〇卷	岡田契昌譯
守護國界主陀羅尼經解題	岡田契昌
金剛頂瑜伽略述三十七尊心要	神林隆淨譯
金剛頂瑜伽略述三十七尊心要解題	神林隆淨
一切如來金剛三業最上祕密大教王經　七卷	神林隆淨譯
一切如來金剛三業最上祕密大教王經解題	神林隆淨

密教部　五

一字奇特佛頂經	田島隆純譯
一字奇特佛頂經解題	田島隆純
佛說大乘莊嚴寶王經　四卷	坪井德光譯
佛說大乘莊嚴寶王經解題	坪井德光
讚觀世音菩薩消伏毒害經	坪井德光譯
讚觀世音菩薩消伏毒害經解題	坪井德光
七俱胝佛母所說准提陀羅尼經	坪井德光譯
七俱胝佛母所說准提陀羅尼經解題	坪井德光
金剛頂經一字頂輪王瑜伽一切時處念誦成佛儀軌	阿部宥精譯
金剛頂經一字頂輪王瑜伽一切時處念誦成佛儀軌解題	阿部宥精
不空羂索陀羅尼自在王呪經　三卷	阿部宥精譯
不空羂索陀羅尼自在王呪經解題	阿部宥精
大陀羅尼末法中一字心呪經	阿部宥精譯
大陀羅尼末法中一字心呪經解題	阿部宥精
蘇悉地羯羅經　三卷	阿部宥精譯
蘇悉地羯羅經解題	阿部宥精

律部　一—四

四分律　六〇卷	境野黃洋譯
四分律解題	境野黃洋

律部　五

十誦律　六一卷（內、前第二〇卷）	上田天瑞譯
十誦律解題	上田天瑞

律部　八―一一		
摩訶僧祇律	四〇卷	西本龍山譯
摩訶僧祇律解題		西本龍山
律部　一一		
解脫戒經	一卷	西本龍山譯
解脫戒經解題		西本龍山
律二十二明了論		西本龍山譯
律二十二明了論解題		西本龍山
羯磨		境野黃洋譯
羯磨解題		境野黃洋
律部　一二		
菩薩瓔珞本業經	二卷	大野法道譯
菩薩瓔珞本業經解題		大野法道
佛說菩薩內戒經		大野法道譯
佛說菩薩內戒經解題		大野法道
優婆塞戒經	七卷	大野法道譯
優婆塞戒經解題		大野法道
清淨毘尼方廣經		大野法道譯
清淨毘尼方廣經解題		大野法道
舍利弗悔過經		大野法道譯
舍利弗悔過經解題		大野法道
大乘三聚懺悔經		大野法道譯
大乘三聚懺悔經解題		大野法道
佛說淨業障經		大野法道譯
佛說淨業障經解題		大野法道
善見律毘婆沙	一八卷	長井眞琴譯
善見律毘婆沙解題		長井眞琴
律部　一九―二二		
根本說一切有部毘奈耶	五〇卷	西本龍山譯
根本說一切有部毘奈耶解題		西本龍山
律部　二三		
根本說一切有部毘奈耶藥事	二〇卷	西本龍山譯
根本說一切有部毘奈耶藥事緒言		西本龍山
律部　二四		
根本說一切有部毘奈耶破僧事	二〇卷	西本龍山譯
根本說一切有部毘奈耶破僧事解題		西本龍山
毗曇部　一・二		
阿毘達磨集異門足論	二〇卷	渡邊楳雄譯
阿毘達磨集異門足論解題		渡邊楳雄
毗曇部　三		
阿毘達磨法蘊足論	一二卷	渡邊楳雄譯
阿毘達磨法蘊足論解題		渡邊楳雄
施設論		渡邊楳雄譯
施設論解題		渡邊楳雄
大毘婆沙論等に顯はれたる施設論斷片		渡邊楳雄譯
毗曇部　四		
阿毗達磨識身足論	一六卷	渡邊楳雄譯
阿毗達磨識身足論解題		渡邊楳雄
毗曇部　五		
阿毘達磨界身足論	三卷	渡邊楳雄譯
阿毘達磨界身足論解題		渡邊楳雄
阿毘達磨品類足論	一八卷	渡邊楳雄譯
阿毘達磨品類足論解題		渡邊楳雄
毗曇部　七―一七		
大毘婆沙論	二〇〇卷	木村泰賢 西義雄共譯 坂本幸男
大毘婆沙論解題		木村泰賢
毗曇部　一九		
舍利弗阿毘曇論	三〇卷（內、前一四卷）	渡邊楳雄譯
舍利弗阿毘曇論解題		渡邊楳雄
毗曇部　二〇・二一		
雜阿毘曇心論	一一卷	渡邊楳雄譯 水野弘元共譯 大石秀典
阿毘曇心論		渡邊楳雄譯 水野弘元共譯 大石秀典
阿毘曇心論經		渡邊楳雄譯 水野弘元共譯 大石秀典
心論・心論經三論解題（附、三論比較）		渡邊楳雄
毗曇部　二七―二九		
阿毘達磨順正理論	八〇卷（內、前五九卷）	赤沼智善譯

阿毘達磨順正理論解題　　舟沼智善

中觀部　一

三論（中論・百論・十二門論）解題　　羽溪了諦
中論　四卷　　羽溪了諦譯
百論　二卷　　羽溪了諦譯
十二門論　　羽溪了諦譯
中論本頌三種漢譯對照表並に提婆菩薩に屬する百論本文　　羽溪了諦

中觀部　二

般若燈論　一五卷　　羽溪了諦譯
般若燈論解題　　羽溪了諦

中觀部　三

百字論　　羽溪了諦譯
百字論解題　　羽溪了諦
壹輸盧迦論　　羽溪了諦譯
壹輸盧迦論解題　　羽溪了諦
大乘破有論　　羽溪了諦譯
大乘破有論解題　　羽溪了諦
六十頌如理論　　羽溪了諦譯
六十頌如理論解題　　羽溪了諦
大乘二十頌論　　羽溪了諦譯
大乘二十頌論解題　　羽溪了諦
大丈夫論　二卷　　羽溪了諦譯
大丈夫論解題　　羽溪了諦

大乘掌珍論　二卷　　羽溪了諦譯
大乘掌珍論解題　　羽溪了諦
廣百論本　　遠藤二平譯
廣百論大乘廣百論釋論解釋　　遠藤二平
大乘廣百論釋論　　遠藤二平譯

瑜伽部　一—四

瑜伽師地論　一〇〇卷（內、前六八卷）　　加藤精神譯
瑜伽師地論解題　　加藤精神

瑜伽部　八

攝大乘論釋（世親造）一〇卷　　衞藤卽應譯
攝大乘論釋（無性造）一〇卷　　衞藤卽應譯

瑜伽部　九

攝大乘論釋　一五卷　　衞藤卽應譯
攝論解題　　衞藤卽應

瑜伽部　一二

三無性論　二卷　　宇井伯壽譯
三無性論解題　　宇井伯壽
顯識論　　宇井伯壽譯
顯識論解題　　宇井伯壽
轉識論　　宇井伯壽譯
轉識論解題　　宇井伯壽
十八空論　　宇井伯壽譯
十八空論解題　　宇井伯壽

辯中邊論　三卷　　宇井伯壽譯
辯中邊論解題　　宇井伯壽
掌中論　　宇井伯壽譯
掌中論解題　　山上曹源譯
大乘莊嚴經論　一三卷　　山上曹源
大乘莊嚴經論解題　　山上曹源

釋經論部　八

彌勒菩薩所問經論　九卷　　布施浩岳譯
彌勒菩薩所問經論解題　　布施浩岳
涅槃論　　布施浩岳譯
涅槃論解題　　布施浩岳
涅槃經本有今無偈論　　布施浩岳譯
涅槃經本有今無偈論解題　　布施浩岳
分別功德論　五卷　　泉芳璟譯
分別功德論解題　　泉芳璟
聖佛母般若波羅蜜多九頌精義論　二卷　　泉芳璟譯
聖佛母般若波羅蜜多九頌精義論解題　　泉芳璟
佛母般若波羅蜜多圓集要義論　　泉芳璟譯
佛母般若波羅蜜多圓集要義論解題　　泉芳璟
佛母般若波羅蜜多圓集要義論釋論　四卷　　泉芳璟譯
佛母般若波羅蜜多圓集要義釋論解題　　泉芳璟
寶髻經四法菩波提舍　　泉芳璟譯
寶髻經四法菩波提舍解題　　泉芳璟
轉法輪經菩波提舍　　泉芳璟譯
轉法輪經菩波提舍解題　　泉芳璟

三具足經優波提舍　　泉芳璟譯
三具足經優波提舍解題　　泉芳璟

論集部　一

因明正理門論本　　林　彥明譯
因明正理門論本解題　　林　彥明
因明入正理論　　林　彥明譯
因明入正理論解題　　林　彥明
方便心論　　飯田順雄譯
方便心論解題　　飯田順雄
佛說立世阿毘曇論　　渡邊楳雄譯
佛說立世阿毘曇論解題　　渡邊楳雄

論集部　四

釋摩訶衍論　一〇卷　　龍入亮忠譯
釋摩訶衍論解題　　龍入亮忠
集大乘相論　二卷　　平等通昭譯
集大乘相論解題　　平等通昭
隨相論　　平等通昭譯
隨相論解題　　平等通昭
手杖論　　平等通昭譯
手杖論解題　　平等通昭
集諸法寶最上義論　二卷　　平等通昭譯
集諸法寶最上義論解題　　平等通昭
諸法決定名義論　　平等通昭譯

論集部　五

大乘起信論　望月信亨譯
大乘起信論解題　望月信亨
菩提資糧論　六卷　大野法道譯
菩提資糧論解題　大野法道
說法界頌　平等通昭譯
說法界頌解題　平等通昭
廣大發願頌　平等通昭譯
廣大發願頌解題　平等通昭
佛三身說　平等通昭譯
佛三身說解題　平等通昭
一百五十讚佛頌　平等通昭譯
一百五十讚佛頌解題　平等通昭
佛吉祥德說　三卷　平等通昭譯
佛吉祥德說解題　平等通昭
佛說八大靈塔名號經　平等通昭譯
佛說八大靈塔名號經解題　平等通昭
賢聖集伽陀一百頌　平等通昭譯
賢聖集伽陀一百頌解題　平等通昭
事師法五十頌　平等通昭譯
事師法五十頌解題　平等通昭
密跡力士大權神王經偈頌　平等通昭譯
密跡力士大權神王經偈頌序　平等通昭
密跡力士大權神王經偈頌解題　平等通昭
請賓頭盧法　平等通昭譯
請賓頭盧法解題　平等通昭

賓頭盧突羅闍爲優陀延王說法經　平等通昭譯
賓頭盧突羅闍爲優陀延王說法經解題　平等通昭
迦葉仙人說醫女人經　平等通昭譯
迦葉仙人說醫女人經解題　平等通昭
勝軍化世百喩伽他經　平等通昭譯
勝軍化世百喩伽他經解題　平等通昭

論集部　六

金剛針論　平等通昭譯
金剛針論解題　平等通昭
陂支佛因緣論　二卷　平等通昭譯
陂支佛因緣論解題　平等通昭
十二因緣論　平等通昭譯
十二因緣論解題　平等通昭
緣生論　平等通昭譯
緣生論解題　平等通昭
止觀門論頌　平等通昭譯
止觀門論頌解題　平等通昭
實行王正論　平等通昭譯
實行王正論解題　平等通昭
發菩提心經論　平等通昭譯
發菩提心經論解題　平等通昭
菩提行論經解題　平等通昭
菩提行論經　平等通昭譯
緇蓋正行所集經　平等通昭譯
緇蓋正行所集經解題　平等通昭

菩提心離相論　平等通昭譯
菩提心離相論解題　平等通昭

論集部　七

解脫道論　十二卷　千潟龍祥譯
解脫道論解題　千潟龍祥

國譯一切經　一〇〇卷　岩野眞雄篇　昭和三―（未完）　一〇三　研佛　洋中

國譯聖敎大系　塚本賢曉編　昭和七―（未完）　二〇三　研佛　和中

〔第一冊〕東密部　第一卷

國譯聖如意輪觀自在菩薩念誦次第（報恩院流）　元杲
附、解說註釋
國譯金剛界念誦私記　元杲
附、解說註釋

〔第二冊〕東密部　第二卷

國譯胎藏界念誦次第　元杲
附、解說註釋　塚本賢曉
國譯不動護摩私記　勝賢
附、解說註釋　塚本賢曉

〔第三冊〕東密部　第三卷

國譯漸雙紙（普通諸尊法）（一）　戒賢
附、解說註釋　塚本賢曉
〔第四冊〕東密部　第四卷
國譯漸雙紙（普通諸尊法）（二）　戒賢

附、解說註釋　伊豆宥法

〔第五冊〕東密部　第五卷

國譯十八道念誦次第（中院流）　文妙
附、解說註釋
國譯金剛界念誦次第（中院流）
附、解說註釋
國譯胎藏界念誦次第（中院流）
附、解說註釋

〔第六冊〕東密部　第六卷

國譯息災護摩私次第（附、不動中院流）
附、解說註釋
國譯十八道念誦次第（一）（西ノ院流）
附、解說註釋
國譯金剛界次第（西ノ院流）　文妙
附、解說註釋
國譯胎藏界次第（西ノ院流）　文妙
附、解說註釋
國譯護摩雜次第

〔第七冊〕東密部　第七卷

國譯如意輪觀自在菩薩念誦次第（觀修寺流）
附、解說註釋
國譯金剛界念誦次第（觀修寺流）
附、解說註釋
國譯胎藏界念誦私記（觀修寺流）

附、解說釋註
國譯息災護摩次第（觀修寺流）
附、解說註釋

〔第八冊〕台密部　第一卷

國譯十八道次第　金剛義光・岩田敎順
附、解說註釋　附記

〔第九冊〕台密部　第二卷

國譯護摩私記　獅子王圓信・岩田敎順
附、解說註釋
國譯護摩附記　獅子王圓信・岩田敎順
附、解說註釋

國譯禪學大成　二五卷　國譯禪學大成編輯所編　昭和四・五　三二三　七九　洋小

第一卷

國譯碧巖錄解題
國譯佛果圓悟禪師碧巖錄　一〇卷（內、前五卷）
佛果圓悟禪師碧巖錄　一〇卷（內、後五卷）

第二卷

國譯佛果圓悟禪師碧巖錄　一〇卷（內、前五卷）
佛果圓悟禪師碧巖錄　一〇卷（內、後五卷）
國譯中峯和尙信心銘義解題
國譯三祖信心銘義解題
國譯中峯和尙信心銘義解　慈寂

第三卷

國譯六祖大師法寶壇經解題
國譯六祖大師法寶壇經
六祖大師經起外紀
六祖大師法寶壇經
六祖大師經起外紀
國譯禪宗永嘉集解題
國譯禪宗永嘉集　二卷
禪宗永嘉集　二卷　玄覺
國譯江西馬祖道一禪師語錄解題
國譯江西馬祖道一禪師語錄
江西馬祖道一禪師語錄

第四卷

國譯洞山悟本大師語錄解題
國譯洞山悟本禪師語錄
洞山悟本禪師語錄　玄契編
國譯永平道元禪師語錄解題
國譯永平道元禪師語錄
永平道元禪師語錄　詮慧等編
國譯義雲和尙語錄解題
國譯義雲和尙語錄
國譯義雲和尙語錄拾遺
義雲和尙語錄拾遺　空寂等編
龍堂編

第五卷

國譯鎭州臨濟慧照禪師語錄解題
國譯鎭州臨濟慧照禪師語錄
鎭州臨濟慧照禪師語錄　慧然編
國譯慶元府雪竇明覺大師祖英集解題
國譯慶元府雪竇明覺大師祖英集　二卷
慶元府雪竇明覺大師祖英集　二卷
國譯禪關策進解題
國譯禪關策進　四卷
禪關策進　四卷

第六卷

國譯撫州曹山本寂禪師語錄解題
國譯撫州曹山本寂禪師語錄　二卷
撫州曹山本寂禪師語錄　二卷
國譯普濟禪師語錄解題
國譯普濟禪師語錄　三卷
普濟禪師語錄　三卷
國譯月坡禪師語錄解題
國譯月坡禪師語錄　二卷
月坡禪師語錄　二卷

第七卷

國譯惑山雲臥紀談解題
國譯惑山雲臥紀談　二卷
惑山雲臥紀談　二卷
國譯雲臥庵主書
雲臥庵主書
國譯無門關解題
國譯無門關　宗紹編
無門關
國譯山庵雜錄解題
國譯山庵雜錄　二卷
山庵雜錄　二卷　無慍

第八卷

國譯宏智禪師頌古解題
國譯天童覺和尙頌古（報恩老人著語）
天童覺和尙頌古（報恩老人著語）
國譯禪門寶訓集解題
國譯禪門寶訓集　二卷
禪門寶訓集　二卷　淨善重編
國譯坐禪用心記解題
國譯坐禪用心記　紹瑾
坐禪用心記

第九卷

國譯百丈山大智禪師語錄
國譯百丈山大智禪師廣錄解題
國譯洪州百丈山大智禪師語錄
洪州百丈山大智禪師語錄
國譯百丈廣錄

百丈廣錄
國譯枯崖漫錄解題
國譯枯崖和尙漫錄　三卷
枯崖和尙漫錄
國譯兀庵和尙語錄解題
國譯兀庵和尙語錄　二卷
兀庵和尙語錄　二卷

第一〇卷

國譯淨慧法眼禪師宗門十規論解題
國譯淨慧法眼禪師宗門十規論
淨慧法眼禪師宗門十規論
國譯靈源和尙筆語解題
國譯靈源和尙筆語
靈源和尙筆語
國譯石門洪覺範林間錄解題
國譯石門洪覺範林間錄　二卷
國譯新編林間後錄
石門洪覺範林間錄　二卷
新編林間後錄

第一一卷

國譯大慧普覺禪師宗門武庫解題
國譯大慧普覺禪師宗門武庫　二卷
雪堂行和尙拾遺錄
大慧普覺禪師宗門武庫　二卷
雪堂行和尙拾遺錄
國譯入衆日用淸規解題
國譯入衆日用
入衆日用
國譯人天寶鑑解題
國譯人天寶鑑　二卷
人天寶鑑　二卷

第一二卷

國譯禪苑蒙求解題
國譯禪苑蒙求　三卷
禪苑蒙求　三卷
國譯高麗國普照禪師修心訣解題
國譯高麗國普照禪師修心訣
高麗國普照禪師修心訣

第一三卷

國譯佛果圓悟眞覺禪師心要解題
國譯佛果圓悟眞覺禪師心要　二卷
佛果圓悟眞覺禪師心要　二卷
國譯宗門千字文解題
國譯宗門千字文
釋門（國譯）
宗門千字文
釋門

第一四卷

國譯大慧普覺禪師書解題
國譯大慧普覺禪師書　二卷
大慧普覺禪師書　二卷　慧然錄・文昌重編
國譯禪家龜鑑解題
國譯禪家龜鑑
禪家龜鑑　退隱

第一五卷

國譯黃龍南禪師書尺集解題
國譯黃龍南禪師書尺集
黃龍南禪師書尺集
國譯笠仙和尙語錄解題
國譯笠仙和尙語錄　二卷
笠仙和尙語錄　二卷　喬亮等編

第一六卷

國譯希叟和尙五家正宗贊解題
國譯希叟和尙五家正宗贊
希叟和尙五家正宗贊
國譯禪林口實混名集解題
國譯禪林口實混名集　二卷
禪林口實混名集　二卷

第一七卷

國譯羅湖野錄解題
國譯羅湖野錄　二卷
羅湖野錄　二卷　曉瑩編
國譯叢林盛事解題
國譯叢林盛事　二卷
叢林盛事　二卷　道融
國譯興禪記解題
國譯興禪記
興禪記　靜照

第一八卷

國譯黃檗山斷際禪師傳心法要解題
國譯黃檗山斷際禪師傳心法要
黃檗山斷際禪師傳心法要
國譯黃檗和尙太和集解題
國譯黃檗和尙太和集
黃檗和尙太和集　性派・性激共編
國譯禪林口實混名集解題
國譯禪林口實混名集　二卷
禪林口實混名集　二卷　斷橋

第一九卷

國譯聖一國師語錄解題
國譯聖一國師語錄
聖一國師住東福寺語錄
國譯一山國師語錄解題
國譯一山國師語錄　二卷
一山國師妙慈弘濟大師語錄　二卷　師錬校編

國譯狂雲集解題
國譯狂雲集　二卷
狂雲集　二卷

第二〇卷

國譯佛光圓滿常照國師語錄解題
國譯佛光圓滿常照國師語錄　四卷
佛光圓滿常照國師語錄　四卷
國譯五家參詳要路門解題
國譯五家參詳要路門
五家參詳要路門

第二一卷

國譯圓通大應國師語錄解題
國譯圓通大應國師語錄　三卷
圓通大應國師語錄　三卷
國譯鐔門寶藏集解題
國譯鐔門寶藏集　三卷
鐔門寶藏集　三卷　文守編

第二二卷

國譯大燈國師語錄解題
國譯大燈國師語錄　二卷
大燈國師語錄　二卷
國譯白隱禪師息耕錄開遮普說解題
國譯白隱禪師息耕錄開遮普說

白隱禪師息耕錄開遮普說

第二三卷

國譯大覺禪師坐禪論解題
國譯大覺禪師坐禪論
國譯大覺禪師坐禪論
國譯大覺禪師省行文
國譯大慧禪師發願文
國譯中峰和尙坐禪論
大覺禪師坐禪論
大覺禪師省行文
大慧禪師發願文
中峰和尙坐禪論
國譯夢窓國師語錄解題
國譯夢窓正覺心宗普濟國師語錄
西山夜話
臨川家訓
夢窓正覺心宗普濟國師語錄
西山夜話
臨川家訓

第二四卷

國譯圓滿本光國師見桃錄解題
國譯圓滿本光國師見桃錄　四卷（內、前三卷）
圓滿本光國師見桃錄　四卷（內、前三卷）

第二五卷

國譯圓滿本光國師見桃錄　四卷（內、後一卷）

國譯本光國師見桃錄　四卷（內、後一卷）
國譯永源寂室和尙語錄解題
國譯永源寂室和尙語錄　四卷
永源寂室和尙語錄　四卷
近江州瑞石山永源禪師開山較證圓應禪師寂室和尙行狀（國譯）
近江州瑞石山永源禪師開山較證圓應禪師寂室和尙行狀（原文）

國譯禪學大成　二五卷　國譯禪學大成編輯所編　昭和四—五　三〇三　研佛　洋小
昭和新纂國譯大藏經　四八卷　國譯大藏經編輯部編　昭和三—七　只　三〇三　七　洋小

第一期　經典部　一二卷
　　解說部　二卷
　　宗典部　一〇卷
第二期　論律部　一二卷
　　宗典部　一二卷

第一期

經典部　第一卷

無量壽經
妙法蓮華經　七卷
佛說觀普賢菩薩行法經
梵網菩薩戒經
佛說四十二章經
佛說尸迦羅越六方禮經
玉耶經
大乘本生心地觀經　報恩品　二卷
無量壽經
觀無量壽經
阿彌陀經
無量壽經（眞宗所用）
觀無量壽經（眞宗所用）
阿彌陀經（眞宗所用）
彌勒上生經
彌勒下生經
彌勒大成佛經
勝鬘經
百喩經
雜譬喩經
生經

經典部　第三卷

摩訶般若波羅蜜經　二七卷（內、前一九卷）

經典部　第四卷

摩訶般若波羅蜜經　二七卷（內、後八卷）
佛說仁王般若波羅蜜經　二卷
金剛般若波羅蜜經
大般若波羅蜜多經第十般若理趣分
摩訶般若波羅蜜多心經
金光明最勝王經　一〇卷

經典部　第五卷

大般涅槃經　三六卷（內、前一九卷）

經典部　第六卷

大般涅槃經　三六卷（內、後一七卷）
佛垂般涅槃略說教誡經
維摩詰所說經　三卷

經典部　第七卷

大乘入楞伽經　七卷
首楞嚴經　一〇卷
大方廣圓覺修多羅了義經

經典部　第八卷

大毘盧遮那成佛神變加持經
金剛頂經
蘲悉地羯羅經
解深密經

經典部　第九卷—第一一卷

大方廣佛華嚴經　六〇卷

經典部　第一二卷

過去現在因果經
佛所行讚
法句經

解說部　第一卷

佛典解說

解說部　第二卷

佛典解說

宗典部　第一卷

天台宗聖典
傳教大師發願文　最澄
山家學生式　最澄
法華秀句　最澄
天台四教義　諦觀
十不二門　湛然
止觀大意　湛然
金剛頂大教王經疏玄談　圓仁
大毘盧遮那經指歸　圓珍
北嶺敎時要義　敬光
上顯戒論表　最澄
授菩薩戒儀　最澄
普通授菩薩戒廣釋　安然
內證佛法相承血脈譜　最澄
觀心略要集　源信
橫川法語　源信
奏進法語　眞盛
天台大師和讚　源信
傳敎大師和讚　最深

宗典部　第二卷

眞言宗聖典
卽身成佛義　空海
聲字實相義　空海
吽字義　空海
般若心經祕鍵　空海
金剛頂瑜伽中發阿耨多羅三藐三菩提心論　龍猛
祕藏寶鑰　空海
大毘盧遮那成佛經疏　三卷　一行
五輪九字明祕釋　覺鑁
御遺告　空海
遺誡（弘仁の遺誡）　空海
遺誡（重遺誡）　空海
一期大要祕密集　覺鑁
孝養集　覺鑁
光明眞言土砂勸信記　二卷　高辨
祕密安心略章　法住
密宗安心鈔　良基
眞言安心和讚
光明眞言和讚　融源
舍利和讚
弘法大師和讚
興敎大師和讚

宗典部　第三卷

淨土宗聖典
選擇本願念佛集　二卷　源空
和語燈錄　五卷　源空
拾遺和語燈錄　二卷　源空
末代念佛授手印　辨阿
歸命本願鈔　三卷　證賢
西要鈔　二卷　證賢
炙子相迎　二卷　證賢
來迎和讚
圓光大師和讚
愚要鈔　三卷　明秀

宗典部　第四卷

眞宗聖典
敎行信證　六卷　親鸞
淨土文類聚鈔　親鸞
淨土三經往生文類　親鸞
愚禿鈔　二卷　親鸞
入出二門偈頌　親鸞
淨土和讚　親鸞
高僧和讚　親鸞
正像末和讚　親鸞
尊號眞像銘文　親鸞
一念多念文意　親鸞
唯信鈔文意　親鸞
末燈鈔　親鸞
御消息集　親鸞
歎異鈔　五帖　蓮如

宗典部　第五卷

曹洞宗聖典　道元
普勸坐禪儀　道元
學道用心集　道元
正法眼藏　九五卷　道元
坐禪用心記　紹瑾
三根坐禪說　紹瑾
曹洞教會修證義

宗典部　第六卷

臨濟宗聖典
鎭州臨濟慧照禪師語錄　慧然編
碧巖錄
無門關　宗紹編
希叟和尙五家正宗贊　榮西
興禪護國論　三卷　東胡錄
白隱禪師息耕錄開筵普說　性派性潡編
黃檗和尙太和集

宗典部　第七卷

日蓮宗聖典
如來滅後五五百歲觀心本尊鈔　日蓮
開目鈔　二卷　日蓮
立正安國論　日蓮
撰時鈔　二卷　日蓮
報恩鈔　二卷　日蓮
三大祕法鈔　日蓮
本尊問答鈔　日蓮
法華取要鈔　日蓮
教機時國鈔　日蓮
諸法實相鈔　日蓮
顯佛未來記　日蓮
聖愚問答鈔　二卷　日蓮
持妙法華問答鈔　日蓮
曾谷鈔　日蓮
諫曉八幡鈔　日蓮
法門可被申樣之事　日蓮
如說修行鈔　日蓮
四信五品鈔　日蓮
生死一大事血脈鈔　日蓮
佐渡御書　日蓮
法華行者值難事　日蓮
轉重輕受法門　日蓮
法蓮鈔　日蓮
崇峻天皇御書　日蓮
三澤鈔　日蓮
秋元御書　日蓮
新尼鈔　日蓮
身延山御書　日蓮
四恩鈔　日蓮
異體同心鈔　日蓮
下山鈔　日蓮

船守彌三郎許御書　日蓮
月水御書　日蓮
南條兵衞七郎殿御書　日蓮
與北條時宗書　日蓮
弟子檀那中御書　日蓮
金吾殿御返事　日蓮
四條金吾女房御書　日蓮
土木殿御返事　日蓮
土籠御書　日蓮
寺泊御書　日蓮
佐渡御勘氣鈔　日蓮
富木殿御返事　日蓮
四條金吾殿女房御返事　日蓮
四條金吾殿御返事（文永九年）　日蓮
日妙聖人御書　日蓮
新尼御前御返事　日蓮
さじき女房御返事　日蓮
妙一尼御前御消息　日蓮
兵衞志殿御返事（建治元年）　日蓮
清澄寺大衆中　日蓮
忘持經事　日蓮
種種御振舞御書　日蓮
四條金吾殿御返事（建治二年）　日蓮
四條金吾殿御返事（建治三年）　日蓮
諸人御返事　日蓮
檀越某御返事　日蓮
千日尼御前御返事（弘安元年）（一）　日蓮
千日尼御前御返事（弘安元年）（二）　日蓮
上野殿御返事　日蓮
聖人御難事　日蓮
中興入道消息　日蓮
妙一尼御前御返事　日蓮
上野殿後家尼御前御書　日蓮
王日殿御返事　日蓮
法衣御書　日蓮
小蒙古御書　日蓮
兵衞志殿御返事　日蓮
光日上人御返事　日蓮
上野殿御返事　日蓮
地引御書　日蓮
上野殿母尼御前御返事　日蓮
大夫志殿御返事　日蓮
春初御消息　日蓮
波木井殿御報　日蓮

宗典部　第八卷

華嚴宗、法相宗、律宗、融通念佛宗、時宗聖典華嚴宗聖典
華嚴宗要義　凝然
法相宗聖典
觀心覺夢鈔　三卷　良遍

律宗聖典
律宗綱要　二卷　凝然
融通念佛宗聖典
融通圓門章　融觀
融通念佛信解章　融觀
時宗聖典
一遍上人語錄　二卷
他阿上人法語　八卷

宗典部　第九卷

日本支那淨土門聖典　上
淨土論註　二卷　曇鸞
安樂集　二卷　道綽
觀經玄義分　善導
觀經序分義　善導
觀經正宗分定善義　善導
觀經正宗分散善義　善導
往生禮讚偈　源信
往生要集　三卷

宗典部　第一〇卷

日本支那淨土門聖典　下
大乘玄論　五卷　吉藏
原人論　宗密
宗門無盡燈論　二卷　圓慈
緇門崇行錄　株宏
敎誡新學比兵行護律儀　道宣

聖德太子十七憲法　三卷　空海
三敎指歸　二卷　凝然
八宗綱要

第二期

宗典部　第一一卷

妙法蓮華經玄義　二〇卷　智顗

宗典部　第一二卷

妙法蓮華經文句　二〇卷　智顗

宗典部　第一三卷

摩訶止觀　二〇卷　智顗

宗典部　第一四—一六卷

華嚴經探玄記　二〇卷　法藏

宗典部　第一七卷

華嚴五敎章
祕密曼荼羅十住心論
三論玄義

宗典部　第一八卷

大乘法苑義林章　七卷　窺基

宗典部　第一九—二一卷

大乘義章　二〇卷　慧遠

宗典部　第二二卷

中峰和尙信心銘義解　慧寂
六祖大師法寶壇經　法海等
黃檗山斷際禪師傳心法要　裴休等
天童覺和尙頌古（報恩老人著語）
人天眼目　三卷　智昭
博山和尙參禪警語　二卷　成正
天台菩薩戒疏　三卷　明昱

論律部　第一卷

阿毘達磨俱舍論　三〇卷（內、前一七卷）　世親

論律部　第二卷

阿毘達磨俱舍論　三〇卷（內、後一三卷）　世親
入阿毘達磨論　二卷　寨建陀羅阿羅漢
異部宗輪論　世友

論律部　第三—七卷

大智度論　一〇〇卷（內、前九〇卷）　龍樹

論律部　第八卷

大智度論　一〇〇卷（內、後一〇卷）　龍樹
中論　四卷　龍樹
百論　二卷　提婆
十二門論　龍樹

論律部　第九卷

成唯識論　一〇卷　護法等
攝大乘論本　三卷　無著

大乘起信論　馬鳴
妙法蓮華經憂婆提舍　二卷　世親
因明入正理論　商羯羅王

第一〇・一一卷

四分律　六〇卷（內、前四一卷）

國譯大藏經　三〇卷　國民文庫刊行會編　大正六—一〇　菊　二〇三　研佛　洋中
附錄、戒律研究　二卷　境野黃洋

國譯祕密儀軌　塚本賢曉編　昭和五—（未完）　二〇三　研佛　和中

〔第一冊〕禮懺部　悉曇部　壇法部　念珠部　普通部

國譯佛說三十五佛名禮懺文　附、原漢文
國譯金剛頂瑜伽三十七尊禮　附、原漢文
國譯受五戒八戒文　附、原漢文
國譯菩提心義　附、原漢文
國譯受菩提心戒儀　附、原漢文
國譯最上乘敎受發菩提心戒懺悔文　附、原漢文
國譯金剛頂瑜伽中發阿耨多羅三藐三菩提心論　附、原漢文
國譯無畏三藏禪要　附、原漢文
國譯文殊問經字母品　附、原漢文
國譯悉曇字記　附、原漢文
國譯金剛頂經釋字母品　附、原漢文
國譯大方廣佛華嚴經入法界品四十二字觀　附、原漢文
國譯大方廣佛華嚴經入法界品頓證毘盧遮那法身字輪瑜伽儀軌　附、原漢文
國譯華嚴經心陀羅尼　附、原漢文