

591
235



0029060-000

591-235

台湾の金融

台湾総督府財務局・編

台湾総督府財務局金融課

昭和5

ADI

6. 4. 6



臺灣の金融

臺灣總督府財務局

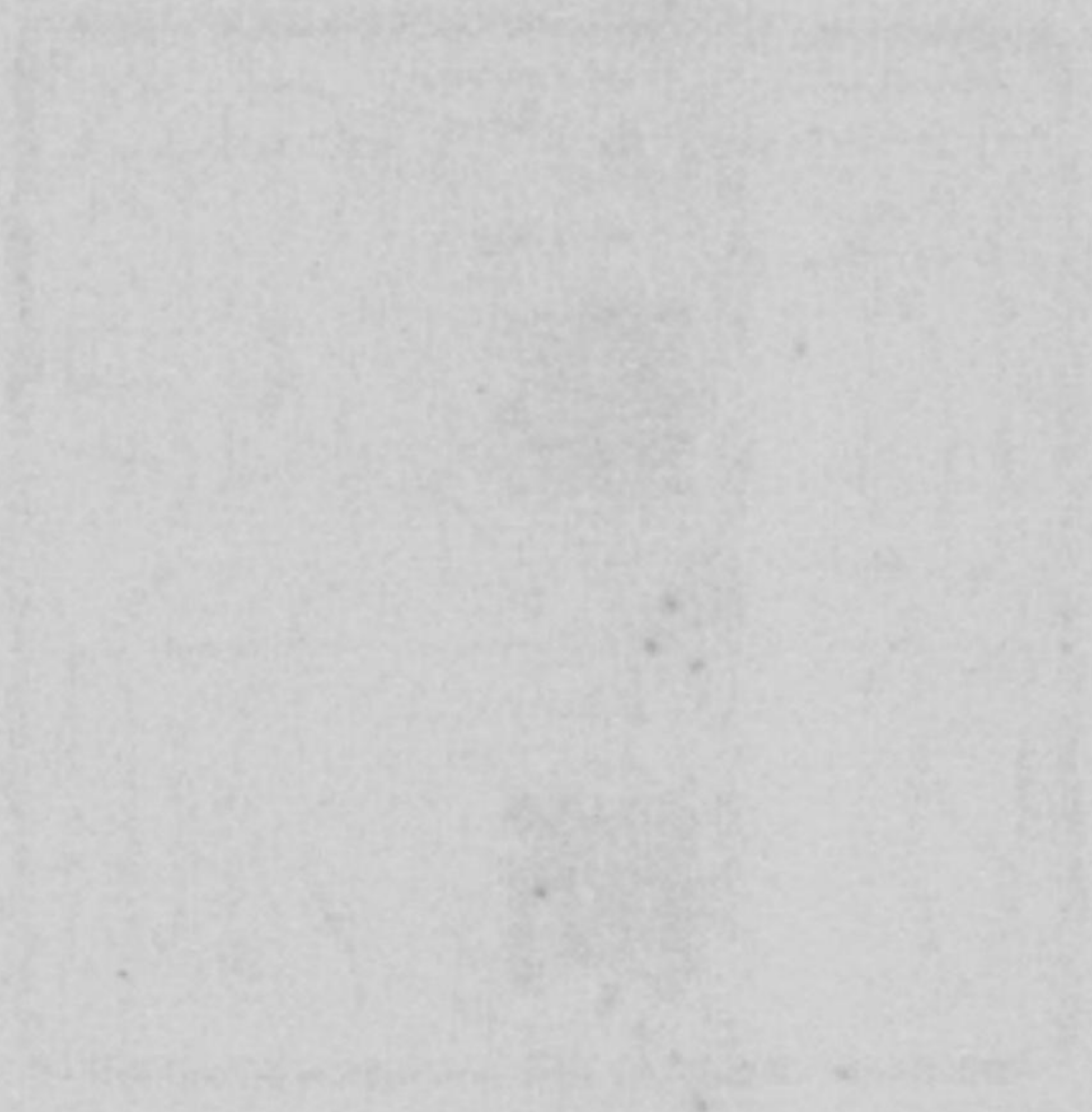

の

金

庫



大正四年四月

Faint vertical text or markings on the right page, possibly bleed-through or a watermark.

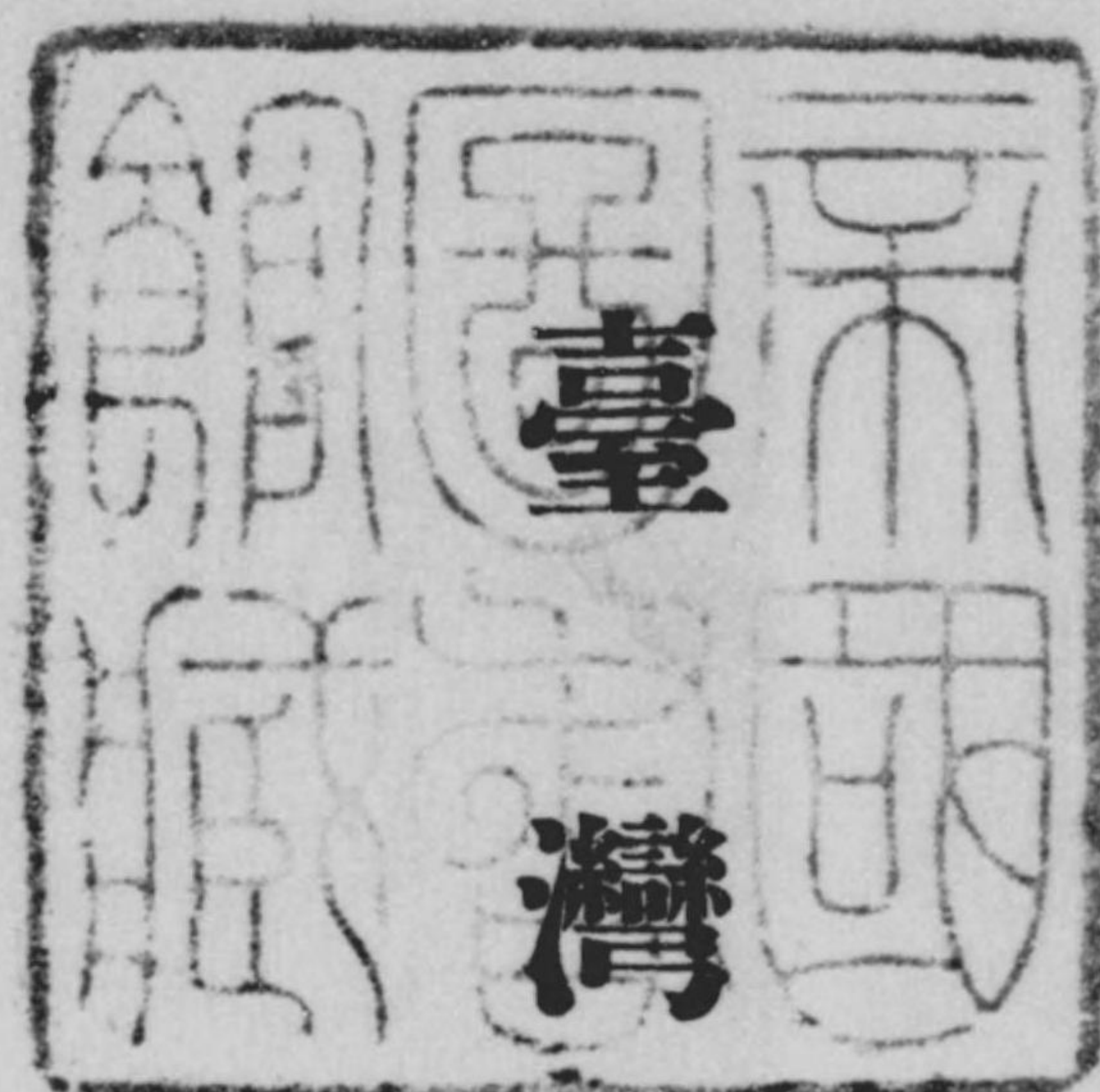

の
金
融



發行所寄贈本

三本

5-91-235

凡 例

- 一、本書は臺灣總督府臨時產業調査會の參考資料として本島の金融状況を叙述したものであるが極めて短時日の間に取纏めたので不備の點多かるべきも將來更に資料調査を充分にし之れが完璧を期する豫定である。
- 一、金額の單位は總て圓とし端數は概ね四捨五入の方法によつた。
- 一、各表に於て計數の符合せざるものあるは四捨五入、銀行の合併、解散等の關係である。

昭和五年十月

財 務 局 金 融 課

目次

第一章 幣制	一
第一節 始政當時の幣制	一
第二節 幣制の統一	三
第一項 始政直後の施設	三
第二項 貨幣法の施行	四
第三項 臺灣銀行券	八
第二章 金融機關	一〇
第一節 始政當時の金融機關	一〇
第二節 銀行	一五
總說	
(一) 法制	
(二) 沿革	
第一項 業務概況	一八

(附表) 一 銀行資産總括表(一) 銀行負債總括表(二) 銀行島内店爲替取組高表(三)

(一) 島內預金 (附表) 銀行島內預金總括表(元) 銀行別島內預金總括表(三) 銀行別及州廳別預金表(四) 貯蓄預金總括表(四)

(二) 島內貸出金 (附表) 銀行島內貸出金總括表(四) 擔保別銀行島內貸出金殘高表(五) 種類別銀行島內貸出金殘高表(五) 銀行別島內貸出金殘高表(五) 銀行別及州廳別貸出金表(六)

第二項 重要物產放資..... 六四

- (一) 砂糖
- (二) 茶
- (三) 米
- (四) 樟腦
- (五) 金
- (六) 石炭
- (七) 酒精

(附表) 種類別銀行重要物產放資額累計表(七) 銀行別重要物產放資額累計表(七) 銀行重要物產放資額殘高表(七)

第三項 手形交換所..... 七三

(附表) 手形交換所手形交換高表(七四)

第四項 臺灣銀行..... 七六

- (一) 臺灣銀行法の制定
- (二) 臺灣銀行の創立
- (三) 營業所
- (四) 業務狀況

(附表) 臺灣銀行資產表(八) 臺灣銀行負債表(九) 預金表(九) 島內預金表(一〇) 貸出金表(一〇) 島內貸出金表(一〇) 擔保別島內貸出金表(一〇) 重要物產放資累計表(一一) 臺灣銀行券平均發行高表(一二)

第五項 臺灣商工銀行..... 七八

- (一) 沿革
- (二) 業務狀況

(附表) 商工銀行資產表(三〇) 商工銀行負債表(三三) 島內預金表(三四) 貯蓄預金表(三六) 島內貸出金表(三〇) 擔保別島內貸出金表(三三) 重要物產放資累計表(三四)

- (三) 合併銀行の概況
- (1) (舊) 臺灣貯蓄銀行

(附表) (舊) 臺灣貯蓄銀行資產表(三五) (舊) 臺灣貯蓄銀行負債表(三七) 預金表(三六) 島內貸出金表(三九) 擔保別貸出金表(四〇)

(2) 嘉義銀行

(附表) 嘉義銀行資產表(四三) 嘉義銀行負債表(四四) 島內預金表(四六) 島內貸出金表(四六) 擔保別貸出金表(四五) 重要物產放資額累計表(五一)

(3) 新高銀行

(附表) 新高銀行資產表(五三) 新高銀行負債表(五四) 島內預金表(五五) 島內貸出金表(五五) 擔保別貸出金表(五七) 重要物產放資額累計表(五七)

第六項 彰化銀行..... 一五八

- (一) 沿革
- (二) 業務狀況

(附表) 彰化銀行資產表(六〇) 彰化銀行負債表(六三) 島內預金表(六四) 島內貸出金表(六六) 擔保別貸出金表(六六) 重要物產放資額累計表(七〇)

第七項 華南銀行..... 一七二

- (一) 沿革
- (二) 業務狀況

(附表) 華南銀行資產表(七三) 華南銀行負債表(七四) 島內預金表(七五) 島內貸出金表(七六) 擔保別貸出金表(七六) 重要物產放資額累計表(七八)

第八項 臺灣貯蓄銀行.....一七九

(一)沿革 (二)業務狀況

臺灣貯蓄銀行資產表(一六) 臺灣貯蓄銀行負債表(一七) 島內預金表(一八)
島內貸出金表(一九) 擔保別貸出金表(二〇)

第九項 三十四銀行支店.....一八六

(一)沿革 (二)業務狀況

三十四銀行支店資產表(二七) 三十四銀行支店負債表(二八) 島內預金表(二九)
島內貸出金表(三〇) 擔保別貸出金表(三一) 重要物產放資額累計表(三二)

第一〇項 日本勸業銀行支店.....二〇三

(一)沿革 (二)業務狀況

日本勸業銀行支店資產表(三五) 日本勸業銀行支店負債表(三六)
島內預金表(三七) 島內貸出金表(三八) 代理貸付表(三九)

第一一項 其他の銀行.....二一一

(一)合名會社臺灣農商銀行

臺灣農商銀行資產表(三二) 臺灣農商銀行負債表(三三) 預金表(三四) 貸出金表(三五)

(二)商業銀行支店

商業銀行支店資產負債表(三三) 預金表(三四) 貸出金表(三五)

第三節 無盡會社.....二二五

(一)沿革 (二)業務狀況

島內無盡業者一覽表(三八) 無盡會社資產總括表(三九)
無盡會社負債總括表(四〇) 無盡會社業務狀況總括表(四一)
臺灣勸業無盡株式會社資產表(三三) 同 負債表(三四) 業務狀況表(三四)
臺灣南部無盡株式會社資產表(三五) 同 負債表(三五) 業務狀況表(三五)
東臺灣無盡株式會社資產表(三六) 同 負債表(三七) 業務狀況表(三七)
臺灣蓄財無盡株式會社資產表(三九) 同 負債表(三九) 業務狀況表(三九)
臺灣無盡株式會社資產表(三九) 同 負債表(三九) 業務狀況表(三九)
大正無盡株式會社資產表(三二) 同 負債表(三三) 業務狀況表(三三)
賴母子講會狀況表(三四)

第四節 信用組合.....二三五

(一)沿革 (二)業務狀況

信用組合業務狀況總括表(三七) 農村信用組合業務狀況表(三九) 市街地信
用組合業務狀況表(四一) 市街地信用組合一覽表(四二) 組合別市街地信
用組合業務狀況表(四五) 信用組合配當率調(四七)

第五節 信託會社.....二四七

(一)沿革 (二)業務狀況

信託會社一覽表(四九) 信託會社業務狀況表(五〇) 昭和四年末
信託會社別業務狀況表(五一)

第六節 公設質舖……………二五二

(一)沿革 (二)業務狀況

(附表) 公設質舖一覽表(二五二) 公設質舖業務狀況總括表(二五三) 臺北市公設質舖業務狀況表(二五九) 基隆市 同(二五九) 臺中市 同(二六〇) 嘉義市 同(二六一) 新竹市 同(二六一) 臺南市 同(二六三) 高雄市 同(二六三) 私營質舖調(二六三)

第三章 其他……………二六五

第一節 郵便貯金……………二六六

(附表) 郵便貯金殘高表(二六六) 郵便貯金受拂狀況表(二六八) 金額別郵便貯金調(二七〇) 金額別郵便貯金比率表(二七二) 地方別郵便貯金及振替貯金表(二七四) 郵便振替貯金表(二七五)

第二節 低利資金……………二七六

(附表) 低利資金貸出狀況表(二七六) 同別及事業主體別貸出狀況表(二七九) 年別及事業主體別貸出狀況表(二八〇) 同別及地方別割當決定額表(二八一) 低利資金償還狀況表(二八三)

第三節 簡易生命保險及郵便年金……………二八三

(附表) 簡易生命保險狀況表(二八三) 郵便年金狀況表(二八三)

第四節 保險會社……………二八四

(附表) 島内保險會社一覽表(二八六) 保險會社業務狀況總括表(二八七) 種類別保險會社業務狀況表(二八八) 保險會社貸付金狀況表(二九〇)

第五節 其他……………二九二

〔臺北物價指數表(二九二) 銀行別定期預金利率表(二九五) 銀行別當座預金利率表(二九八) 銀行別證書貸付利率表(三〇一) 銀行別割引手形利率表(三〇四) 臺灣貯蓄銀行金利率表(三〇七) 日本勸業銀行支店貸付金利率表(三〇八) 信用組合利率表(三〇九) 貿易外收支各年比較表(三一〇) 島内島外資金流出入高及利息受拂高表(三一三) 本島總收支一覽表(三一四)〕

(參考) 日步年利換算表……………三二五

(參考) 年利日步換算表……………三二六

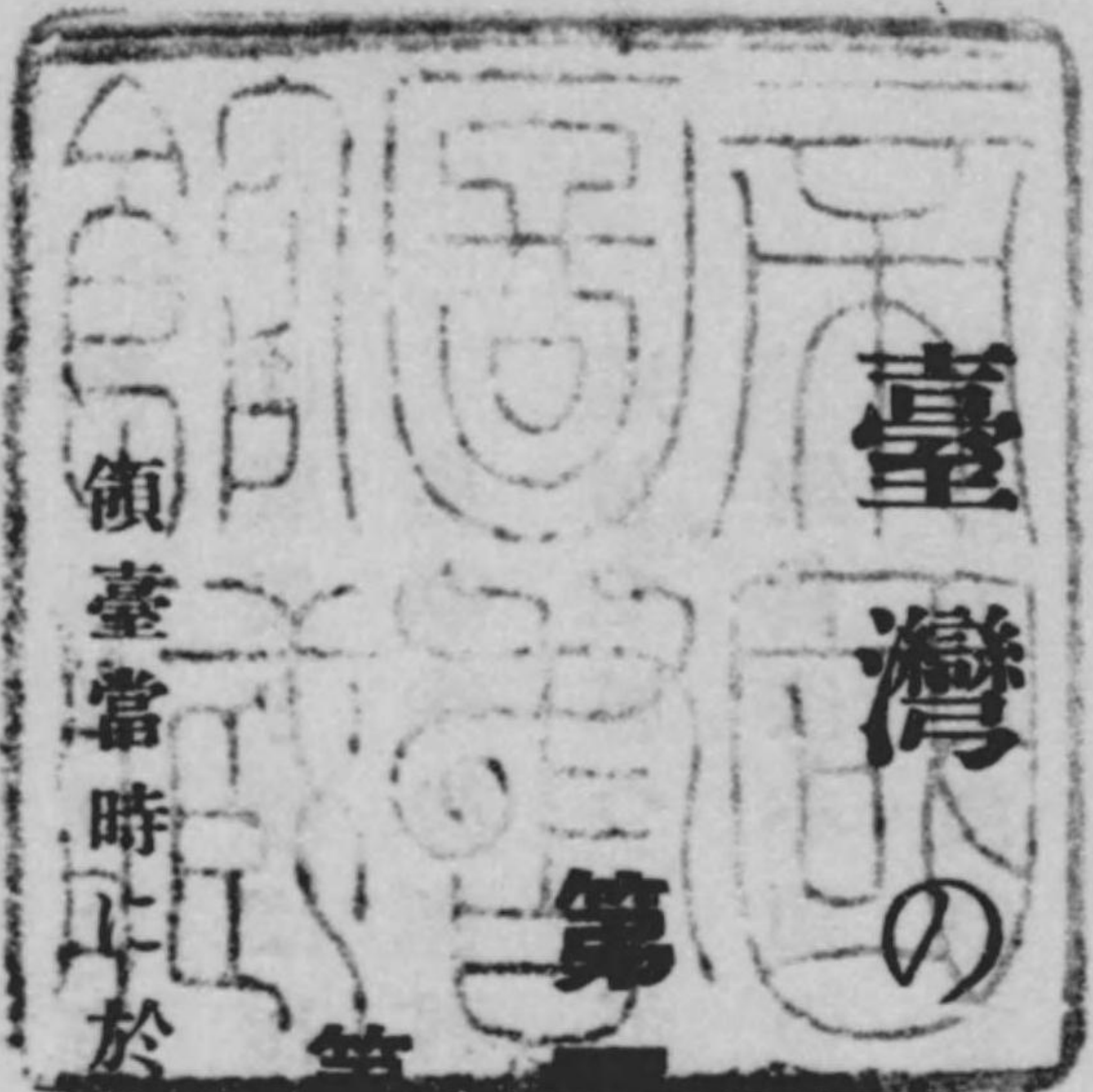

臺灣の金融

第一章 幣制

第一節 始政當時の幣制

領臺當時に於ける本島には一貫した貨幣制度は無く日常の取引には各種各様の貨幣が用ひられ其の種類如きも百數十種を算したが之れを大別すれば馬蹄銀、銀貨及び銅貨の三種と爲すことが出来る。

馬蹄銀は又銀兩とも稱せられ之れにも官鑄、私鑄の別があり官鑄のものは特に紋銀と稱せられて私鑄のものと區別せられてゐた、而して馬蹄銀は官鑄、私鑄共に他の貨幣に比して良質であつたので取引の標準にはなつたが實際の取引には用ひられず多くは銀匠が之れを買収して居つたのである。

銀貨には支那及び本島に於て鑄造せられたもの、外外國の銀貨も夥しく流通し居つたが、皆秤量主義で取引銀の一定量に一定の價格を附し各種の銀貨を秤量授受し而かも其の計算單位は「元」と稱せられ全島一律であつたが、其の實價は地方

により各之れを異にしてゐたのである。而して本島で最も多く使用せられたものは各地で鑄造せられた鍍仔銀(十錢、二十錢の二種あり)と云ふものであつたが、之れは鑄造地に依つて其の價格を異にして居たので、補助貨としての效用を充すに極めて不便であつた。

外國銀貨は本島開港以來特に多く流入せられ其の種類も數十種あつたが、主として流通したのは白鳥と稱する無傷の墨西哥銀、粗銀と稱する有傷の墨西哥銀、西班牙弗及び龍銀即ち日本圓銀等であつた。本島人は貨幣を呼稱するのに其の表裏に鑄刻せられた繪畫紋様により其の鳥の圖様を刻したものは種類形狀の如何に拘はらず總て鳥銀又は鷹銀と謂ひ、人頭を刻したものは佛頭銀或は番頭銀等と稱して居つた。是等の外國銀貨中最も多く商業取引に使用せられたものは鳥銀又は鷹銀と呼ばれた墨西哥銀であつた。

其の外英吉利、亞米利加、佛蘭西、安南、香港、印度、葡萄牙、暹羅等の貨幣も多少混入流通して居つたが、何れも粗銀で重量品質亦一定して居なかつた。

銅貨は小額の取引にのみ使用せられて居つたが、銀と同じく其の價格は常に變動して居たので、官憲は公定相場を表示して居たが、市場は之れに従はない状態で

あつた。銅貨も其の種類が甚だ錯雜を極め多種多様であつたが、之れを大別すれば鳥尹の手により官鑄せられた制錢及び樣錢と各地方民間に於て盛んに私鑄せられた私錢の三種である。

貨幣の民間私鑄は之れを禁じて居つたが、各地方で盛んに鑄造したので之亦多種多様で、頗る雜駁であつたが是等の銅貨中、質不良で甚だしく磨損したものは、呆錢又は歹錢と呼ばれて通用して居たが磨損少く且つ良質のものは好錢と稱せられ多くは本島人に愛好貯藏せられて居つた。

第二節 幣制の統一

第一項 始政直後の施設

始政當時に於ける本島の幣制は上述の如く錯雜混亂せるに加へ、軍政時代に於て軍費支拂の爲め多額の日本銀行兌換券、一圓銀貨及び補助貨を本島に輸送流通せしめたので一層錯雜し殊に歹錢の流入が甚だしかつたので(明治三十六年律令第四號を以て歹錢輸入禁止制を公布し、更に同年律令第十四號を以て通貨及び證券模造取締規則を制定せり)民政開始後は専ら吾が貨幣の流通に努め租稅其の他

の公納は吾が貨幣及び日本銀行兌換券を以てすることゝしたるも、民心不安の折柄其の効果充分ならず、加ふるに本島人の愛銀觀念の深きと日本銀行兌換券に對する無智とに依り、忽ち銀貨と兌換券との間に較差を生ずる様になつたので政府は機宜の處置として、先づ出納官吏をして兌換券と銀貨の交換を行はしめ、尋で明治二十九年十二月金庫の開始と共に、臺北、臺中、臺南、鳳山及び澎湖島の五箇所で期日を定め毎月五、六回其の交換を爲さしめたが、交換の請求をするものが甚だ多いので、更に前記五箇所の外各地方に於ても換銀を爲さしめた結果、漸く明治三十年に至り銀貨と兌換券との差額を著しく縮少することが出來た。

第二項 貨幣法の施行

内地では明治三十年三月貨幣法を公布し同年十月より金本位制度を實施することゝなつたが、臺灣は特殊の事情があるので同年八月臺灣總督は臺灣に於ける貨幣制度は、内地と同一とするも實際に於ける流通貨幣は銀貨及び兌換券としたき旨大藏大臣に稟議した、其の要旨は次の通りある。

本島舊來の慣行と取引上對岸との今日に於ける關係より見るときは、臺灣に於ける實際の流通貨幣は當分銀貨たるを免れざれども本島は地理上帝國本土と

連接し土地の廣袤、戸口の數、到底獨立の幣制を立つるを容さず、經濟上に於ては殊に本邦との關係を密接せしむるの必要は勿論にして若し貨幣制度を異にするときは必然の結果として、内地との爲替に相場を生じて取引の澁滯を來し、本邦商工業者の臺灣に對する資本の投下を防げ、其他種々の障害を來すは明白なるに付、貨幣制度は之れを本邦と同一にし、實際に於ける流通貨幣は銀貨及び兌換券と爲すべき豫定を以て、明治三十年法律第十六號貨幣法及び明治十七年布告第十八號兌換銀行條例を臺灣に施行すべき旨勅令發布方御取計相成度し。政府は右の稟議を容れ臺灣にては當分金計算を以て銀貨を通用せしめ時機を待つて内地と同一の制度に改むることゝした。

而して一圓銀貨を其の儘にて本島に流通せしむるときは、法律による引換義務を永く免るゝ能はざるの不利益があるので、之れを避くる爲め三十年勅令第三百七十四號を以て臺灣の流通に供する一圓銀貨には政府に於て極印を施し、引換未済の一圓銀貨と區別することゝした、而して該極印付の一圓銀貨の時價に付いては同年十一月臺灣總督は第一回の公定價格を告示して、當分の中金貨千圓に付き銀貨千三十七枚の割合と定めたが、此の比價算定法は計算上不便なので同年十二

月告示を以て、政府の極印付一圓銀貨の價格は當分の間金九十六錢四厘の割合と定め、爾後四箇月毎に倫敦、香港、上海及び臺北に於ける銀相場を基礎として公定價格を算出することとした。

然るに銀相場の變動甚だしきと、臺灣に於ける市場の銀價に對する感覺が漸次鋭敏となり、四箇月毎に改定するの制度は之れを持續することが困難となつたので、三十一年六月銀價に非常の變動ありたるときは何時にても公定相場を改定し得ることに改め、尙ほ公定相場の改定は從來大藏大臣の認可を要することになつて居つたので、之れが爲め時機を失し、國庫又は銀行に損失を與ふることを免れざりしを以て、三十三年九月八日以降相場改定の權限を大藏大臣より臺灣總督に委任せらるゝこととなつた。

内地に於ては三十年三月勅令第三百三十八號を以て、一圓銀貨の通用を三十一年四月一日限り禁止せられたので、本島に於ても三十年十一月告示第六十八號を以て、租稅其の他の收納に一圓銀貨を收受するは極印を施したる一圓銀貨を除く外之れを内地同様三十一年四月一日限りとした。

然るに臺灣に於ては極印付の一圓銀貨及び兌換券は、其の流通範圍が未だ尙狹隘なので、若し一圓銀貨を一切政府に收受せざる事とすると、忽ち租稅其の他の公納に困難を來すので、總督府は更に三十一年三月告示第十八號を以て、更に當分の中從前通り一圓銀貨を租稅其の他の公納に收受することに改めたので、最早一圓銀貨に極印を施して通用せしむるの必要なこととなつた。而して一圓銀貨の引換期限は三十一年七月三十一日満期となるので、三十一年七月律令第十九號を公布し、臺灣に於ける一圓銀貨は時價を以て其の額に制限なく通用することを得ることとし、翌三十二年九月律令第二十九號を以て極印を施せる一圓銀貨の無制限通用力を認め、たので、兩者は完全なる法貨として無制限に通用することとなつた。

次いで三十七年律令第九號を以て、一圓銀貨は臺灣總督の告示する公定相場により公納にのみ使用することとし、一般に對しては其の通用を禁止し、四十一年十月律令第十五號を以て、銀貨幣並に粗銀の移輸入を禁止すると共に、同年十月律令第十六號を以て、三十七年律令第九號は四十一年十二月末日限り之れを廢止せられたので、茲に全く一圓銀貨は流通せざることとなつた。

斯くて本島に於ける流通貨幣は凡て邦貨となり、四十四年三月勅令第六十四號を以て貨幣法を本島に施行せられ、茲に錯亂を極めたる本島の幣制は漸く統一せら

れたのである。

第三項 臺灣銀行券

政府は明治三十年三月法律第三十八號を以て、臺灣銀行法を公布し次いで三十二年三月法律第三十四號を以て同法第八條を改正して、臺灣銀行は券面金額一圓銀貨一枚以上の銀行券を發行することを得ることとし、營業時間中何時にても一圓銀貨と引換へることとし、同年政府は銀行券發行準備として二百萬圓を臺灣銀行に貸下げたので、同行は三十二年九月始めて一圓券を發行したが、當時一般人民は兌換券に對する智識がなく、疑懼の念を抱く者が多かつたので、臺灣總督は一圓券發行と同時に島民に對し左の諭告を發した。

株式會社臺灣銀行ハ特別ノ法律ニ依リ臺灣ノ爲メ特ニ設立セラレタル銀行ニシテ政府ハ之レニ各種ノ特典ヲ附與セリ而シテ該銀行ハ本年九月二十六日ヲ以テ營業ヲ開始シ一般銀行業務ノ外ニ本島ノ國庫金取扱ヲ命セラレタリ抑モ該銀行ニ於テ發行スル銀行券ハ法律ノ明文ヲ以テ政府ノ公納ニ用ユルコトヲ許サレ居ルモノニシテ所持人ノ必要トスル場合ニ於テハ何時ニテモ同銀行ニ就キ一圓銀貨ト交換スルヲ得ヘシ日常ノ取引ニ於テ銀貨ヲ使用スルハ携帯鑑

識計算ノ不便ナル衆人ノ熟知スルトコロ本券ハ此ノ不便ヲ救ヒ受授ノ敏速圓滑ヲ期センカ爲メ發行セラレタルモノナルヲ以テ人民ニ於テモ聊カ疑念ナク使用スヘキモノナリ特ニ諭告ス。

次で同行は三十二年十二月五圓券を、翌三十三年十二月五十圓券を、三十四年二月十圓券を、順次發行した。此の銀行券は本島人に銀票と稱せられたもので、其の銀貨との交換状態は銀相場の高低により支配せられ、或は一圓銀貨の公定相場を豫想して預金爲替に銀行券を利用し、投機を試みる者が頻出する等諸種の弊害を生ずる様になつたので、總督府は銀貨と引換ふべき銀行券を廢止し、内地の金本位制と一致せしむるの急務を認め、三十七年六月律令第八號を以て臺灣銀行をして金貨と引換ふべき券面金額一圓以上の銀行券を發行せしむることとした。是れが本島人の所謂金票である。此の金票は三十七年七月に一圓券及び五圓券を發行し、三十九年八月に十圓券を、大正十年十二月に五十圓券を始めて發行したのである。

従前に發行した銀貨と引換ふべき銀行券は漸次回收の方針を樹て、四十二年法律第一號を以て其の所謂銀票の金貨又は現に發行する銀行券即ち金票との引換は四十二年十二月三十一日限りとし、其の價格は時價を以て引換へることとした。

茲に於て前項に述べたる通り吾が一圓銀貨及び外國銀貨は遂に本島市場に其の跡を絶ち臺灣銀行兌換券及び日本銀行兌換券が専ら流通することゝなつた。

第二章 金融機關

第一節 始政當時の金融機關

始政當時に於ける本島の金融機關は甚だ不備で、銀行と云ふものはなく各地方に於ける下級金融機關としては、僅かに銀會(搖會とも謂ふ)なるものがあつたのみで、重要物産に對する金融には主として外國銀行の代理店、洋行、媽振館及び滙兌館等に於て之れを取扱つて居つたのである。

銀會とは元福建省より渡來せる移住民の創始したもので、當初は宗教上の信念により寺廟禮拜等の費用を共同に蓄積するを目的としたものであつたが、年を経るに従ひ必ずしも宗教的主旨に限らず、一般に資金融通の機關となつた一種の講會であるが帝國領有以來頓に衰退した。

媽振館とは元來英語のマーチャントに胚胎せる名稱で、其の業態は純粹の茶商

にもあらず、又仲買商にもあらず即ち茶商にして他の茶商と洋行との中間に立つて茶の委託販賣を營むと同時に、製茶を抵當として資金の融通を爲すもので、從來茶業者間に於ける主なる金融機關であつた。

外國銀行及び洋行は安平、高雄に於ても二、三の店舗を有し砂糖資金等の貿易資金を融通して居つたが、其の他は概ね臺北大稻埕に在りて製茶資金等の貿易資金を供給して居つた。

當時の本島貿易は主として南支那及び香港間の貿易で、就中茶は輸出品の首位を占め、其の資金は大部分厦門より供給せられて居つた、其の資金の根源は主として、外國銀行に出たもので、先づ外國銀行は之れを洋行に供給し、洋行は更に之れを媽振館に、媽振館は之れを茶館に融通したものである。

厦門に於て本島茶の輸出に資金を供給した銀行は主として香港上海銀行で、同銀行は厦門に在る洋行の要求に依つて歐米銀行が發行した信用狀附の歐米宛茶爲替を同地に於て買付け、其の買入れたる手形は倫敦に送つて取立を爲したもので、同行は洋行の依頼に應じ何時にても隨時巨額の前貸金を爲し特に茶の最盛期等には其の額百萬圓に達し、而かも其の前貸金利は年六分で市中一般の金利に比

すれば、其の二分の一にも當らない低利なものであつた。

當時厦門に本據を置き臺北に支店を有せし洋行はタイト、ボイド、ドグラス、ジャ
ーデン、及ブラウンの五行で孰れも厦門の外國銀行より資金を仰ぎ臺北又は厦門
に於て茶を買入れ之れを歐米に輸送して居つたものであるがブラウンは明治二
十八年、ドグラスは三十四年遂に破産した。

洋行が茶買入に際し媽振館に資金を融通するには、信用貸及び商品擔保貸の二
法に依り其の利息は普通月一分で、洋行が外國銀行より借入るゝ場合の利率と同
率の利鞘を取つて居たものである。

媽振館は前述の様に臺北茶館と厦門洋行との中間に介在して、茶の委託販賣を
受け又一面資金の供給を爲したもので、洋行が厦門に本據を置き同地にて製茶の
買入を爲したる當時に在りては、必要なる一種の金融機關で、其の經營者は廣東人
最も多く、殊に本國に相當の資産を有し、信用確實なる者が多かつたので、洋行又は
錢莊は安んじて多額の資金を供給して居たものである、而して茶の販賣を委託す
る茶館は其の信用微々たるもので、洋行と直接取引を爲すに足らず、是等の關係上
兩者ともに媽振館に依頼するを最も便利としたのである。今最も旺盛であつた明

治二十六、七年頃の媽振館を見るに總數約二十戸を算し、其の資本金は一戸に付五
千圓以上四、五萬圓程度のもので、就中廣東人の經營したる忠記、德隆、錫記、安太、英芳、
汕頭人の經營したる隆記、厦門人の經營したる瑞雲等は其の主なものであつた。

媽振館の營業方法は、臺北に在る媽振館支店が茶館より茶の委託販賣を受け、貨
物を受取りたるときは其の要求に應じ價格の約八割を交付し、其の茶は厦門に在
る自己の本店に向け輸送し、本店は更に之れを庫入すべき洋行に交渉し、貨物引取
の手配を爲し洋行をして庫入せしめ、徐ろに時機を計り之れを洋行に賣込み、其の
代金より諸掛りを控除し精算を遂げ、其の殘金は臺北支店をして、委託茶館に交付
せしむるのである。媽振館が茶館に對する前貸金の利息は普通月一分三厘乃至一
分五厘で、又販賣手数料は前貸金の厚薄により一定せざるも普通千圓に付二十圓
乃至三十圓であつた。

媽振館が洋行より融通を受くる資金は厦門及び臺北を通じ、信用貸は茶の最盛
期に於て十五萬圓乃至二十萬圓に上り、擔保貸は平均八十萬圓を下らず、尙ほ厦門
錢莊よりも時々短期の融通を受けたるが、其の利率は一様ならざるも普通月一分
乃至一分二厘であつた。當時媽振館が運轉したる資金の割合は洋行よりの借入高

其の七割を占め錢莊よりの借入高は約一割で、自己の資金は僅かに二割に過ぎざりしものゝ様である。

厦門に本據を有し同地にて茶の買入を爲したる洋行は、臺北に於て茶の買入を爲し、又漸次臺北より直輸出を爲すを有利とする機運に向ひ、厦門に在りて茶の買入を爲すは往々不利なる結果を來す許りでなく、臺灣銀行の設立を見たので洋行は臺北に於て直接歐米宛爲替の買入を爲し、且つ製茶資金を供給する様になつたので、洋行は漸次其の主力を臺北に移し直接茶の買入を爲す様になつたので、媽振館の存在は其の必要を認めざるに至り、隨て一時茶の輸出に對し偉大なる勢力を有した媽振館も漸次其の數を減じ、明治四十年には遂に其の片影をも止めざるに至つた。

滙兌館とは本島人の經營する爲替商で、爲替の取組を爲すと共に貸付業務等をも營業としたものであるが、始政當時に於ける滙兌館は謙裕、英芳、怡悅、聯興の四行で孰れも臺北大稻埕にあつたが、明治三十年中更に臺北に發記、鴻記、阜源、和成、聯芳、謙記、廣福泰、建泰記の八行起り、三十一年臺南に信成、本店、厦門支店開設せられ、翌三十二年には臺北に建祥裕記、謙棧、太裕の三行起り滙兌館の隆盛を極めしも爾來遂

年衰微するに至りたるものなるが、是等滙兌館は當時何れも皆本店を厦門に、支店を臺北、福州、香港等に置き、臺北に在りては厦門、香港、福州、上海等の爲替を賣買し、一面預り金或は貸付を營業としたものである。

第二節 銀行

總 說

一、法制 明治三十年三月法律第三十八號を以て臺灣銀行法制定せられ、同三十二年八月臺灣銀行創立せらるゝに先ち、二十八年九月大阪中立銀行は本島に營業所を設け、銀行業務を營みたるも當時本島に於ては、其の軌條となるべき法規なかりしを以て、三十一年九月勅令第二百五號を以て、銀行條例及び貯蓄銀行條例を本島に施行し、次て大正十年四月法律第七十四號を以て貯蓄銀行條例を廢止し、新に貯蓄銀行法が制定せられたので、本島に於ても同年十二月勅令第四百五十五號を以て、貯蓄銀行法を施行し、超えて昭和二年三月法律第二十一號を以て銀行條例を廢止し、銀行法の公布を見たるを以て、同年十二月勅令第三百四十號を以て銀行法を本島に施行した。

而して明治三十年二月勅令第九號を以て、本島に於ける貨幣、銀行等の政務に付ては大藏大臣の管理に屬せしめられ、臺灣總督は是等の政務に付いては大藏大臣の監督を受くることとなり、而かも島内銀行に對する臺灣總督の權限は何等之れを附與せらるゝところなかりしが、其の検査監督は統治上にも影響あるを以て三十四年十月大藏大臣より銀行條例第八條に基く銀行の検査に付いては、其の權限を臺灣總督に委任せられたので、臺灣總督は其の委任に基き銀行の検査監督を爲し、其の堅實なる發達を期したるが臺灣特殊の事情に依り臺灣總督に認可其他の處分を爲さしむる必要あり、三十六年七月律令第一號を以て銀行營業取締に關する規則を制定公布せられた、超えて昭和二年十二月勅令第三百四十號を以て銀行法を本島に施行すると共に同勅令中に特例を設け、島内銀行に對する業務報告書、監査書の提出並に銀行島内營業所の書類帳簿の提出、業務に關する報告及び業務財産の狀況の検査に付いては臺灣總督は大藏大臣と併行して之れを行ふことの權限を附與せられたので、昭和二年十二月律令第八號を以て三十六年七月律令第一號銀行營業取締に關する規則は之れを廢止せられ、從來大藏大臣の委任に依り執行せられたる島内銀行の検査は、臺灣總督當然の職權として之れを行ふこと

ゝなつた。

二、沿革 本島に於て始めて銀行業務を營みたるは前述の通り明治二十八年九月にして、大阪中立銀行が基隆に出張所を設け普通銀行業務の傍ら、翌二十九年十二月日本銀行出張所の設置せらるゝ迄國庫金の取扱を爲し、二十九年三月日本中立銀行と改稱し同年臺北臺南にも出張所を設けたが、三十二年一月三十四銀行に合併せられ従つて日本中立銀行の島内營業所も三十四銀行支店と改稱せられた。

三十二年八月臺灣銀行設立せらるゝに及び始めて本島金融機關の基礎確立し、爾來三十二年十一月には臺灣貯蓄銀行設立せられ、三十五年に株式會社商業銀行臺北支店(三十七年破産)、三十六年十一月に株式會社臺灣農商銀行(四十年營業停止)、三十八年二月に合名會社嘉義銀行(大正十二年七月臺灣商工銀行に合併)、同年七月に株式會社彰化銀行、四十三年八月に株式會社臺灣商工銀行相次で設立せられ、大正五年一月には株式會社新高銀行(大正十二年七月臺灣商工銀行に合併)、大正八年一月に株式會社華南銀行、大正十年十一月に株式會社臺灣貯蓄銀行、大正十二年一月に日本勸業銀行臺北支店、昭和三年十月に日本勸業銀行臺南支店設置せられ、茲に始めて金融機關たる銀行は略ぼ整備した即ち最近に於ける島内の銀行營業所

は本店五、支店五十七、出張所四にして島内銀行の營業網は大體に於て完備して居ると云ふことが出来る。

第一項 業務概況

島内銀行の營業成績は概して歐洲戦後の經濟恐慌迄は甚だ順調で相當の業績を見たが歐洲戦後の經濟恐慌及び昭和二年の金融恐慌で少からざる影響を蒙り資産内容漸次悪化したのが政府の特別融通、減資等に依り極力不良資産の掃蕩に努めた結果漸次恢復の機運に向ひつゝある。

今銀行の業務狀況に付其の主要なるものを摘記すれば左の如くである。

銀行資産總括表 (其の一)

(單位圓)

期別	拂込未済 資本金	諸貸出金	有價證券	動産不動産	他店貸	支拂 見返承
明治三十七年(下)	二五九,〇〇〇	二二〇,〇八二	二七六,二〇六	七〇,九〇七	三〇九,四六四	
同三十八年(上)	二六三,七八三 二六三,二四六	二二六,一四五〇 二二八,五八八	四二九,二九三 四二五,八四二	六九三,一五五 七〇九,一三八	二〇三,六七九 一九四,六三七	

同三十九年(下)	二六三,一五五 二六二,一八九	一六,五八九 一六,五三六	四二六,二二五 四九三,〇〇四	八五九,三五五 九一〇,〇九七	二四九,七〇〇 二六七,六二九	
同四十年(下)	一三五,八一〇 一三五,二六〇	二二,三二一 二〇,七九〇	四九九,九六一 五〇四,三三六	九四二,五七二 九九三,九三四	二二二,六五八 四五四,四七三	
同四十一年(下)	二〇一,三六七 九九,三六三	三〇,六一四 三三,五九九	四一九,四二七 四二五,九〇七	九七九,一一五 九五三,八一	二八二,五八七 二六八,四七七	
同四十二年(下)	九五,五九五 九〇,〇〇〇	二九,八五一 二九,八九〇	五三〇,三五四 六〇一,七八八	一〇五,九九七 一〇八,一三四	六九一,一七六 三九三,四七九	
同四十三年(下)	三八〇,六五〇 四五九,〇〇〇	三七,一六二 三三,四二七	九二八,三四二 七六六,一四二	一,三三三,六四三 一,四四八,八五四	七七四,八五六 二七二,八〇〇	
同四十四年(下)	四五六,〇〇〇 四五六,〇〇〇	四四,一五五 四〇,四七六	七六四,四五四 七四九,六五三	一,三七八,六四六 一,四四八,八五四	四〇三,五三三 四三〇,五五五	
同四十五年(下)	四五六,〇〇〇 四五六,〇〇〇	五五,二四八 五一,四一一	七五七,五四一 七七六,一九三	一,九五九,二二六 二〇六,六八一	九八八,〇二二 八九九,〇七二	
同四十六年(下)	三二六,三五五 三二六,三五五	六〇,九七四 六〇,九一五	八二四,一四〇 七二六,五九五	二,〇九五,〇〇三 二,〇九三,三五	四八三,六六八 五五〇,〇〇八	
同四十七年(下)	二六七,六〇五 二六七,六〇五	六六,六四六 六九,八九三	七〇九,一三三 九八八,六八四	二,三〇〇,三六四 二,四四六,三三三	八三三,〇三二 六三二,一七四	
同四十八年(下)	二一四,五〇〇 八九,五〇〇	九四,七二〇 三三,〇七九	一一〇,一五三 九四三,三三〇	二,六八四,〇七六 二,八三九,〇九〇	五九八,九一九 七四四,一九八	
同四十九年(下)	九二,四三〇 六七,五二五	二四,八二五 一八,七四五	二一五,一〇八 二二八,八八六	三,〇七八,七四四 三,一八三,三四	六〇九,六六四 一三三,〇〇五	
同五十年(下)	九二,四三〇 六七,五二五	二四,八二五 一八,七四五	二一五,一〇八 二二八,八八六	三,〇七八,七四四 三,一八三,三四	六〇九,六六四 一三三,〇〇五	
大正六年(下)	四一三,九五〇 一六二,〇〇〇	二七,八〇四 三三,四一六	一八六,〇三三 三六,六一〇	三,一九六,六八九 三,三九八,四七七	九三三,七四四 二九〇,四〇六	

期別	資拂込未済	諸貸出金	有價證券	動産不動産	他店貸	支拂見返
同七年 下上	八五、六、八七五 六、九、五、一三〇	四、四、五、九、八三二 四、七、九、九、二九	四、九、七、七、〇一 七、〇、九、七、五、四六	三、四、四、九、七二 三、九、四、六、一四三	三、三、五、三、二五六 五、三、九、四、四九	四、五、五、八、一、九〇三 六、二、七、六、三、〇九
同八年 下上	一、五、〇、四、〇、〇〇〇 二、四、一、〇、〇、〇、〇〇	五、一、四、九、五、七、一四 五、八、七、〇、八、三、七〇	九、四、八、〇、九、三、五 八、六、八、三、五、四二	六、〇、二、九、二、四 六、七、二、四、二、九	一、一、七、〇、八、六〇 一、五、八、五、五、三〇三	七、一、〇、六、六、一、〇四 二、八、九、八、二、一、四六
同九年 下上	二、七、九、七、九、〇〇〇 二、七、六、七、五、〇〇〇	五、七、三、〇、四、二、四、五 五、三、四、五、七、九、九四	六、七、〇、五、二、七、四三 五、七、九、八、七、九、九二	七、六、四、三、五、〇、三 一、〇、一、四、五、六、八	一、六、六、三、五、四、七六 一、九、八、六、五、一、五二	二、三、三、三、六、九、七五 八、〇、四、一、四、三、六
同十年 下上	二、七、六、六、二、五、〇〇〇 二、七、六、六、二、五、〇〇〇	五、四、〇、九、八、四、六、七一 五、八、二、三、八、三、三七	七、三、七、四、一、六、六、五 八、二、〇、八、一、〇、〇、五	一、〇、二、七、二、四、三、六 一、〇、五、五、四、二、二、四	一、二、六、一、六、三、五、〇 八、〇、八、七、八、三、三	九、九、八、八、八、〇、四一 一、二、五、七、三、五、二、七
同十一年 下上	二、〇、九、八、二、〇、七、五 二、〇、九、八、二、〇、七、五	五、八、八、六、六、二、五、四〇 六、三、九、六、九、三、六、〇	八、一、三、一、六、九、〇、八 七、〇、五、四、六、八、四、四	九、四、九、一、八、一、九 九、五、八、六、一、四	六、四、一、六、九、一、五 四、四、二、六、六、七、八	九、一、四、一、〇、八、四〇 八、二、五、五、〇、二、七、八
同十二年 下上	二、〇、九、三、五、〇、〇〇〇 二、〇、九、三、五、〇、〇〇〇	六、一、八、七、六、三、九、七六 七、三、四、八、九、六、九、九二	九、九、三、八、七、三、六、六 九、六、〇、八、〇、一、六、五	九、九、四、二、三、〇、二 一、〇、二、四、八、四、〇、九	四、一、八、九、八、七、一 五、八、六、六、〇、六、七	一、〇、六、六、一、八、五、四一 一、〇、四、一、九、六、九、一、四
同十三年 下上	二、〇、九、三、五、〇、〇〇〇 二、〇、九、三、五、〇、〇〇〇	六、九、五、六、〇、九、二、九八 八、二、八、五、〇、三、七、〇	一、〇、一、一、九、六、四、三、九 一、〇、九、七、一、一、四、七、七	一、〇、二、九、六、八、二、二 一、〇、一、六、五、四、三、三	五、二、六、〇、九、五、三 一、〇、五、四、四、九、四、四	九、八、八、一、九、一、一、六 七、三、九、三、四、三、〇
同十四年 下上	二、〇、八、〇、三、三、二、二 二、〇、八、〇、三、三、二、二	七、五、三、一、三、七、九、九 七、七、九、二、三、六、一、五	九、〇、七、五、八、三、〇 九、五、六、二、四、七、三	一、三、九、一、四、三、三、八 一、四、五、〇、九、九、二、八	八、〇、九、七、四、八、六 五、〇、九、九、五、二、二	六、四、〇、九、五、九、〇、八 四、六、八、五、六、三、三
同十五年 下上	二、〇、四、五、三、三、二 二、〇、四、五、三、三、二	七、一、〇、七、四、九、〇、三 七、七、六、二、六、二、〇、六三	九、八、〇、二、七、三、三、八 九、三、二、六、〇、五、二、六	一、四、五、四、九、〇、五、四 一、五、一、二、六、八、四、四	三、五、三、五、五、二、二 五、五、三、四、七、二	四、二、〇、九、六、五、九、〇 五、四、八、一、〇、九、八、五
昭和二年 下上	一、四、四、〇、五、三、二 一、〇、六、五、五、三、二	七、〇、二、七、六、二、九、六一 六、四、七、六、一、九、四、七三	九、一、〇、六、一、四、三、八 一、五、八、三、〇、八、七、三	一、四、〇、六、三、〇、二、五 一、四、一、四、八、九、〇、〇	四、四、〇、三、〇、四、〇 三、七、七、六、九、二	四、七、三、七、〇、四、三 一、八、九、〇、七、一、三
同三年 下上	七、六、〇、一、一、五、〇 七、六、〇、一、一、五、〇	四、四、四、七、五、二、九、八九 四、四、七、三、七、八、五、六	一、二、四、九、三、〇、四、九 一、四、六、五、四、三、〇、〇、七	一、三、九、五、七、九、三、三 一、四、〇、三、六、六、一、〇	三、五、六、〇、九、二、二 四、六、三、二、八、〇、〇	三、三、五、六、八、四 四、五、七、八、五、九、九
同四年 下上	七、六、〇、一、一、五、〇 七、六、〇、一、一、五、〇	四、四、八、二、九、八、三、三 四、三、二、五、九、九、二、八九	一、二、五、六、三、八、〇、七、六 一、二、九、〇、五、〇、九、八、四	一、四、一、三、七、九、八、四 一、四、一、三、九、〇、九、九	三、〇、九、〇、八、一、三 三、六、四、四、一、三	三、三、五、六、八、四 四、五、七、八、五、九、九

銀行資産總括表 (其の二)

期別	預ヶ金及現金	支店へ貸	雑勘定	前期繰越金	当期損失金	計
明治三十七年 下上	四、二、八、八、九、六 五、〇、〇、九、九、一		一、四、七、七、七 二、九、五、七、〇			三、八、九、三、〇、七二 三、五、四、四、九、九〇
同三十八年 下上	五、六、四、七、四、八〇 六、一、二、六、〇、三〇		一、六、八、二、三 一、四、〇、四、四			三、六、八、七、八、六 三、〇、四、八、一、〇、六
同三十九年 下上	六、六、三、〇、五、四三 七、五、三、二、〇、六八		一、一、三、七、九、九 一、〇、四、三、四、三			三、〇、四、八、一、〇、六 三、一、三、三、五、〇〇
同四十年 下上	七、一、〇、五、三、五、八 六、五、六、九、七、五、四		六、七、四、四、九 六、八、二、五、三			三、七、一、三、六、六、〇 三、五、三、七、三、一、七
同四十一年 下上	八、三、二、一、七、七 七、四、九、〇、六、二、一		五、五、二、五、一 四、五、二、一、四			三、五、三、〇、七、一、一 三、四、〇、四、四、八、九
同四十二年 下上	九、八、一、三、四、四 〇、九、七、一、〇、〇、三		三、五、七、一、四 二、〇、三、六、〇			三、四、〇、四、四、八、九 三、六、六、八、一、一、一
同四十三年 下上	一、一、四、七、三、九、三〇 一、一、四、七、三、九、三〇		八、九、五、四 三、八、七、六			三、六、六、八、一、一、一 三、七、一、三、六、六、〇
同四十四年 下上	一、四、五、五、〇、六、八 一、三、九、五、七、九、八		四、〇、三、一 三、三、六、四			三、七、一、三、六、六、〇 三、八、二、四、三、三、六
同四十五年 下上	一、三、九、五、七、九、八 一、三、九、五、七、九、八		八、〇、八、六、九 八、四、三、四、八			三、八、二、四、三、三、六 三、九、三、五、〇、〇〇
同四十六年 下上	一、七、四、七、一、六、〇 一、七、四、七、一、六、〇		七、九、九、七、三 七、九、九、七、三			三、九、三、五、〇、〇〇 四、〇、四、六、七、〇〇
同四十七年 下上	二、〇、八、一、六、八、七 二、〇、八、一、六、八、七		一、〇、四、八、七、八 一、〇、四、八、七、八			四、〇、四、六、七、〇〇 四、一、五、八、四、〇〇
同四十八年 下上	二、〇、八、一、六、八、七 二、〇、八、一、六、八、七		一、〇、四、八、七、八 一、〇、四、八、七、八			四、一、五、八、四、〇〇 四、二、七、〇、一、〇〇
同四十九年 下上	二、〇、八、一、六、八、七 二、〇、八、一、六、八、七		一、〇、四、八、七、八 一、〇、四、八、七、八			四、二、七、〇、一、〇〇 四、三、八、一、八、〇〇
同五十年 下上	二、〇、八、一、六、八、七 二、〇、八、一、六、八、七		一、〇、四、八、七、八 一、〇、四、八、七、八			四、三、八、一、八、〇〇 四、四、九、三、六、〇〇

期別	預ケ金及現金	支店へ貸	雑勘定	前期繰越	当期損失金	計
大正六年	二九〇六〇三三三	一〇、四四九八四〇	一三、一三八			三六、六六六
同 七年	四七、七三三、四七	九、〇五九、六六四	八七、三三三			五七、八七三
同 八年	七三、〇七三、二四	一〇、四三三、四七三	二六、一七三			八三、六八三
同 九年	六七、一八五、三三九	九、二二二、三五	七三、〇五九			一四〇、四七三
同 十年	六二、一九〇、七四四	一〇、五〇一、六三三	二八、七九四			一四一、四八八
同 十一年	六九、〇八四、四六五	三、四四四、六三〇	二、九五一、〇三			七五、四八〇
同 十二年	五二、五八八、八一	一、九七六、三八三	二、〇三三、七〇			五六、五九二
同 十三年	三九、四〇八、一四八	一、七七八、四〇九	一、九〇三、三五〇			四二、〇九四
同 十四年	三五、五九四、九一一	一、九二五、六四〇	三、八四六、八六四			四一、三八七
同 十五年	四〇、三三三、九五九	一、九七九、七三九	三、八三〇、四四			四六、〇〇三
昭和元年	四一、四四七、二一八	四、〇八五、九二〇	一、八四四、七三三			四七、三三五
同 二年	四三、三九七、七七八	四、〇二二、七三〇	一、八四四、七三三			四九、二六五
同 三年	四六、九五四、九九九	三、七〇六、九七〇	一、八四四、七三三			五〇、五〇〇
同 四年	四二、九六六、八七	三、五〇九、〇〇九	一、九〇三、三五〇			四六、三六八
同 五年	四二、七三三、四六八	三、四三三、七四〇	一、九〇三、三五〇			四六、〇六八
同 六年	四二、七三三、四六八	三、四三三、七四〇	一、九〇三、三五〇			四六、〇六八
同 七年	四二、七三三、四六八	三、四三三、七四〇	一、九〇三、三五〇			四六、〇六八
同 八年	四二、七三三、四六八	三、四三三、七四〇	一、九〇三、三五〇			四六、〇六八
同 九年	四二、七三三、四六八	三、四三三、七四〇	一、九〇三、三五〇			四六、〇六八
同 十年	四二、七三三、四六八	三、四三三、七四〇	一、九〇三、三五〇			四六、〇六八
同 十一年	四二、七三三、四六八	三、四三三、七四〇	一、九〇三、三五〇			四六、〇六八
同 十二年	四二、七三三、四六八	三、四三三、七四〇	一、九〇三、三五〇			四六、〇六八
同 十三年	四二、七三三、四六八	三、四三三、七四〇	一、九〇三、三五〇			四六、〇六八
同 十四年	四二、七三三、四六八	三、四三三、七四〇	一、九〇三、三五〇			四六、〇六八
同 十五年	四二、七三三、四六八	三、四三三、七四〇	一、九〇三、三五〇			四六、〇六八
同 十六年	四二、七三三、四六八	三、四三三、七四〇	一、九〇三、三五〇			四六、〇六八
同 十七年	四二、七三三、四六八	三、四三三、七四〇	一、九〇三、三五〇			四六、〇六八
同 十八年	四二、七三三、四六八	三、四三三、七四〇	一、九〇三、三五〇			四六、〇六八
同 十九年	四二、七三三、四六八	三、四三三、七四〇	一、九〇三、三五〇			四六、〇六八
同 二十年	四二、七三三、四六八	三、四三三、七四〇	一、九〇三、三五〇			四六、〇六八
同 二十一年	四二、七三三、四六八	三、四三三、七四〇	一、九〇三、三五〇			四六、〇六八
同 二十二年	四二、七三三、四六八	三、四三三、七四〇	一、九〇三、三五〇			四六、〇六八
同 二十三年	四二、七三三、四六八	三、四三三、七四〇	一、九〇三、三五〇			四六、〇六八
同 二十四年	四二、七三三、四六八	三、四三三、七四〇	一、九〇三、三五〇			四六、〇六八
同 二十五年	四二、七三三、四六八	三、四三三、七四〇	一、九〇三、三五〇			四六、〇六八
同 二十六年	四二、七三三、四六八	三、四三三、七四〇	一、九〇三、三五〇			四六、〇六八
同 二十七年	四二、七三三、四六八	三、四三三、七四〇	一、九〇三、三五〇			四六、〇六八
同 二十八年	四二、七三三、四六八	三、四三三、七四〇	一、九〇三、三五〇			四六、〇六八
同 二十九年	四二、七三三、四六八	三、四三三、七四〇	一、九〇三、三五〇			四六、〇六八
同 三十年	四二、七三三、四六八	三、四三三、七四〇	一、九〇三、三五〇			四六、〇六八
同 三十一年	四二、七三三、四六八	三、四三三、七四〇	一、九〇三、三五〇			四六、〇六八
同 三十二年	四二、七三三、四六八	三、四三三、七四〇	一、九〇三、三五〇			四六、〇六八
同 三十三年	四二、七三三、四六八	三、四三三、七四〇	一、九〇三、三五〇			四六、〇六八
同 三十四年	四二、七三三、四六八	三、四三三、七四〇	一、九〇三、三五〇			四六、〇六八
同 三十五年	四二、七三三、四六八	三、四三三、七四〇	一、九〇三、三五〇			四六、〇六八
同 三十六年	四二、七三三、四六八	三、四三三、七四〇	一、九〇三、三五〇			四六、〇六八
同 三十七年	四二、七三三、四六八	三、四三三、七四〇	一、九〇三、三五〇			四六、〇六八
同 三十八年	四二、七三三、四六八	三、四三三、七四〇	一、九〇三、三五〇			四六、〇六八
同 三十九年	四二、七三三、四六八	三、四三三、七四〇	一、九〇三、三五〇			四六、〇六八
同 四十年	四二、七三三、四六八	三、四三三、七四〇	一、九〇三、三五〇			四六、〇六八
同 四十一年	四二、七三三、四六八	三、四三三、七四〇	一、九〇三、三五〇			四六、〇六八
同 四十二年	四二、七三三、四六八	三、四三三、七四〇	一、九〇三、三五〇			四六、〇六八
同 四十三年	四二、七三三、四六八	三、四三三、七四〇	一、九〇三、三五〇			四六、〇六八
同 四十四年	四二、七三三、四六八	三、四三三、七四〇	一、九〇三、三五〇			四六、〇六八
同 四十五年	四二、七三三、四六八	三、四三三、七四〇	一、九〇三、三五〇			四六、〇六八
同 四十六年	四二、七三三、四六八	三、四三三、七四〇	一、九〇三、三五〇			四六、〇六八
同 四十七年	四二、七三三、四六八	三、四三三、七四〇	一、九〇三、三五〇			四六、〇六八
同 四十八年	四二、七三三、四六八	三、四三三、七四〇	一、九〇三、三五〇			四六、〇六八
同 四十九年	四二、七三三、四六八	三、四三三、七四〇	一、九〇三、三五〇			四六、〇六八
同 五十年	四二、七三三、四六八	三、四三三、七四〇	一、九〇三、三五〇			四六、〇六八
同 五十一年	四二、七三三、四六八	三、四三三、七四〇	一、九〇三、三五〇			四六、〇六八
同 五十二年	四二、七三三、四六八	三、四三三、七四〇	一、九〇三、三五〇			四六、〇六八
同 五十三年	四二、七三三、四六八	三、四三三、七四〇	一、九〇三、三五〇			四六、〇六八
同 五十四年	四二、七三三、四六八	三、四三三、七四〇	一、九〇三、三五〇			四六、〇六八
同 五十五年	四二、七三三、四六八	三、四三三、七四〇	一、九〇三、三五〇			四六、〇六八
同 五十六年	四二、七三三、四六八	三、四三三、七四〇	一、九〇三、三五〇			四六、〇六八
同 五十七年	四二、七三三、四六八	三、四三三、七四〇	一、九〇三、三五〇			四六、〇六八
同 五十八年	四二、七三三、四六八	三、四三三、七四〇	一、九〇三、三五〇			四六、〇六八
同 五十九年	四二、七三三、四六八	三、四三三、七四〇	一、九〇三、三五〇			四六、〇六八
同 六十年	四二、七三三、四六八	三、四三三、七四〇	一、九〇三、三五〇			四六、〇六八
同 六十年	四二、七三三、四六八	三、四三三、七四〇	一、九〇三、三五〇			四六、〇六八

備考 明治三十二年乃至三十七年の資産及負債總括表とも三十四銀行支店業務状況不明に付記載せず
諸貸出金中には割引手形荷付爲替手形利付爲替手形買入外國爲替當座貸越等包含せり

負債總括表 (其の一)

(單位圓)

期別	資本金	積立金	預金	借入金	他店借	支拂承諾	支店ヨリ借	臺灣銀行券
明治三十七年	五、四四〇、〇〇〇	三、七五〇、〇〇〇	七、一九二、五二二	三、二七三、一八	三、三五四、四三		九四二、九三三	五、九〇二、四四
同 三十八年	五、六九〇、〇〇〇	四、二九〇、〇〇〇	七、五八五、八四九	三、〇八七、〇〇〇	三、八五〇、四〇八		九五四、六二〇	七、八四七、六二
同 三十九年	五、九二〇、〇〇〇	四、九二〇、〇〇〇	八、二六三、二七〇	三、二〇〇、三五七	四、三三三、〇〇〇		八四一、三六七	八、九一七、九四
同 四十年	五、九二〇、〇〇〇	五、七三〇、〇〇〇	一一、二五四、四九六	三、二二一、九七七	三、〇三三、三三		七三三、一九三	八、九五六、七〇
同 四十一年	五、九二〇、〇〇〇	七、三三〇、〇〇〇	一一、八六九、二四三	三、四四四、六〇〇	四、五四七、七五		六三三、〇一一	九、八八八、〇二〇
同 四十二年	五、九二〇、〇〇〇	八、二六〇、〇〇〇	一二、二八四、五八六	三、七二九、〇〇〇	四、五九〇、〇一七		四七五、八〇六	九、九八九、三九〇
同 四十三年	五、九二〇、〇〇〇	九、一五〇、〇〇〇	一二、六六一、五五五	三、九三三、三三三	四、五九一、六二五		四七五、八〇六	一〇、〇三三、八五〇
同 四十四年	五、九二〇、〇〇〇	一〇、〇四〇、〇〇〇	一三、〇四二、四六三	四、一四四、五三〇	四、七四四、四五		四四〇、五九八	一〇、一八四、二二
同 四十五年	五、九二〇、〇〇〇	一〇、九三〇、〇〇〇	一三、四三三、三三〇	四、二五七、九四三	四、七四四、四五		五二五、八八四	一〇、三三三、八四〇
同 四十六年	五、九二〇、〇〇〇	一〇、八二〇、〇〇〇	一三、八二四、二〇〇	四、三七一、〇五〇	四、七四四、四五		五二五、八八四	一〇、四八七、二二
同 四十七年	五、九二〇、〇〇〇	一〇、七一〇、〇〇〇	一四、二一五、〇七〇	四、四八四、一五八	四、七四四、四五		五二五、八八四	一〇、六四一、五〇
同 四十八年	五、九二〇、〇〇〇	一〇、六〇〇、〇〇〇	一四、六〇六、〇〇〇	四、五九七、二六五	四、七四四、四五		五二五、八八四	一〇、七九五、七八
同 四十九年	五、九二〇、〇〇〇	一〇、四九〇、〇〇〇	一四、九九九、〇〇〇	四、七一〇、三七二	四、七四四、四五		五二五、八八四	一〇、九〇九、一六〇
同 五十年	五、九二〇、〇〇〇	一〇、三八〇、〇〇〇	一五、三九二、〇〇〇	四、八二三、四七九	四、七四四、四五		五二五、八八四	一一、〇六三、五五〇
同 五十一年	五、九二〇、〇〇〇	一〇、二七〇、〇〇〇	一五、七八五、〇〇〇	四、九三六、五八六	四、七四四、四五		五二五、八八四	一一、二一七、九四〇
同 五十二年	五、九二〇、〇〇〇	一〇、一六〇、〇〇〇	一六、〇七八、〇〇〇	五、〇三九、六九三	四、七四四、四五		五二五、八八四	一一、三七二、三三〇
同 五十三年	五、九二〇、〇〇〇	一〇、〇五〇、〇〇〇	一六、四七九、〇〇〇	五、一四二、八〇〇	四、七四四、四五		五二五、八八四	一一、五二六、七二〇
同 五十四年	五、九二〇、〇〇〇	九、九四〇、〇〇〇	一六、八七〇、〇〇〇	五、二四五、九〇七	四、七四四、四五		五二五、八八四	一一、六八〇、一一〇
同 五十五年	五、九二〇、〇〇〇	九、八三〇、〇〇〇	一七、二六一、〇〇〇	五、三五九、〇一四	四、七四四、四五		五二五、八八四	一一、八三四、五〇〇
同 五十六年	五、九二〇、〇〇〇	九、七二〇、〇〇〇	一七、六五二、〇〇〇	五、四五二、一二一	四、七四四、四五		五二五、八八四	一二、〇〇〇、〇〇〇
同 五十七年	五、九二〇、〇〇〇	九、六一〇、〇〇〇	一八、〇四三、〇〇〇	五、五四五、二二八	四、七四四、四五		五二五、八八四	一二、一五四、四九〇
同 五十八年	五、九二〇、〇〇〇	九、五〇〇、〇〇〇	一八、四三四、〇〇〇	五、六四八、三三五	四、七四四、四五		五二五、八八四	一二、三〇八、八八〇
同 五十九年	五、九二〇、〇〇〇	九、三九〇、〇〇〇	一八、八三五、〇〇〇	五、七五一、四四二	四、七四四、四五		五二五、八八四	一二、四六三、二七〇
同 六十年	五、九二〇、〇〇〇	九、二八〇、〇〇〇	一九、二四六、〇〇〇	五、八〇四、五四九	四、七四四、四五		五二五、八八四	一二、六一七、六六〇
同 六十年	五、九二〇、〇〇〇	九、一七〇、〇〇〇	一九、六三七、〇〇〇	五、九〇七、六五六	四、七四四、四五		五二五、八八四	一二、七七二、〇五〇
同 六十年	五、九二〇、〇〇〇	九、〇六〇、〇〇〇	二〇、〇三八、〇〇〇	六、〇一〇、七七二	四、七四四、四五		五二五、八八四	一二、九二六、四四〇
同 六十年	五、九二〇、〇〇〇	八、九五〇、〇〇〇	二〇、四七九、〇〇〇	六、一一三、八七八	四、七四四、四五		五二五、八八四	一三、〇八〇、八三〇
同 六十年	五、九二〇、〇〇〇	八、八四〇、〇〇〇	二〇、八七〇、〇〇〇	六、二一七、九九五	四、七四四、四五		五二五、八八四	一三、二三五、二二〇
同 六十年	五、九二〇、〇〇〇	八、七三〇、〇〇〇	二一、二六一、〇〇〇	六、三二一、一〇二	四、七四四、四五		五二五、八八四	一三、三八九、六一〇
同 六十年	五、九二〇、〇〇〇	八、六二〇、〇〇〇	二一、六五二、〇〇〇	六、四二四、二〇九	四、七四四、四五		五二五、八八四	一三、五四三、〇〇〇
同 六十年	五、九二〇、〇〇〇	八、五一〇、〇〇〇	二二、〇四三、〇〇〇	六、五二七、三一六	四、七四四、四五		五二五、八八四	一三、六九七、三九〇
同 六十年	五、九二〇、〇〇〇	八、〇〇〇、〇〇〇	二二、四三四、〇〇〇	六、六三〇、四二三	四、七四四、四五		五二五、八八四	一三、八五一、七八〇
同 六十年	五、九二〇、〇〇〇	七、八九〇、〇〇〇	二二、八三五、〇〇〇	六、七三三、五三〇	四、七四四、四五		五二五、八八四	一四、〇〇五、一七〇
同 六十年	五、九二〇、〇〇〇	七、七八〇、〇〇〇	二三、二四六、〇〇〇	六、八三六、六三七	四、七四四、四五		五二五、八八四	一四、一五九、五六〇
同 六十年	五、九二〇、〇〇〇	七、六七〇、〇〇〇	二三、六三七、〇〇〇	六、九三九、七七四	四、七四四、四五		五二五、八八四	一四、三一三、九五〇
同 六十年	五、九二〇、〇〇〇	七、五六〇、〇〇〇	二四、〇三八、〇〇〇	七、〇四二、八八一	四、七四四、四五		五二五、八八四	一四、四六八、三四〇
同 六十年	五、九二〇、〇〇〇	七、四五〇、〇〇〇	二四、四七九、〇〇〇	七、一四六、九九八	四、七四四、四五		五二五、八八四	一四、六二二、七三〇
同 六十年	五、九二〇、〇〇〇	七、四四〇、〇〇〇	二四、八七〇、〇〇〇	七、二五〇、一一〇	四、七四四、四五		五二五、八八四	一四、七七七、五二〇
同 六十年	五、九二〇、〇〇〇	七、三三〇、〇〇〇	二五、二六一、〇〇〇	七、三五三、二一七	四、七四四、四五		五二五、八八四	一四、九三一、九一〇
同 六十年	五、九二〇、〇〇〇	七、二二〇、〇〇〇	二五、六五二、〇〇〇	七、四五六、三二四	四、七四四、四五		五二五、八八四	一五、〇八六、三〇〇
同 六十年	五、九二〇、〇〇〇	七、一一〇、〇〇〇	二六、〇四三、〇〇〇	七、六五九、四三一	四、七四四、四五		五二五、八八四	一五、二四〇、六九〇
同 六十年	五、九二〇、〇〇〇	七、〇〇〇、〇〇〇	二六、四三四、〇〇〇	七、七六二、五三八	四、七四四、四五		五二五、八八四	一五、三

期別	資本金	積立金	預金	借入金	他店借	支拂承諾	支店ヨリ借	臺灣銀行券
大正五年	三,五〇〇,〇〇〇	五,一九〇,〇〇〇	九,四九七,一三三	四,九三〇〇〇	六,二五五,五〇三	二,二八四,六三三		一七,九六九,三〇五
同六年	三,五〇〇,〇〇〇	五,四〇〇,〇〇〇	一三,七七五,五八九	一,七七八,七〇〇	一〇,八五三,九三九	二,三三七,八八四		二五,四五〇,六八八
同七年	三,五〇〇,〇〇〇	五,〇一五,五〇〇	一四,五七五,二八〇	一,六五七,三三一	一一,一五五,〇一九	二,四〇五,八五三		二六,八四一,二〇〇
同八年	三,五〇〇,〇〇〇	六,〇一五,五〇〇	一五,八五〇,〇〇〇	九三〇,一〇〇	一二,〇三〇,六二六	三,四九六,六三九		三〇,三三三,〇三三
同九年	三,五〇〇,〇〇〇	六,七五五,〇〇〇	一七,四七五,七一一	一,五九〇,九一九	一三,三三三,三三三	四,五八二,九〇三		三三,八三三,〇三三
同十年	三,五〇〇,〇〇〇	七,一七五,〇〇〇	一八,九三〇,〇〇〇	一,五〇〇,〇〇〇	一四,九二六,五七七	五,七六六,三三九		三七,〇〇〇,〇〇〇
同十一年	三,五〇〇,〇〇〇	七,七〇〇,〇〇〇	二〇,四七五,〇〇〇	一,四〇〇,〇〇〇	一六,四七五,〇〇〇	六,九二六,三三九		四〇,〇〇〇,〇〇〇
同十二年	三,五〇〇,〇〇〇	八,一〇〇,〇〇〇	二二,〇二〇,〇〇〇	一,三〇〇,〇〇〇	一八,〇二〇,〇〇〇	八,一〇〇,〇〇〇		四三,〇〇〇,〇〇〇
同十三年	三,五〇〇,〇〇〇	八,五〇〇,〇〇〇	二三,五七〇,〇〇〇	一,二〇〇,〇〇〇	一九,五七〇,〇〇〇	九,三〇〇,〇〇〇		四六,〇〇〇,〇〇〇
同十四年	三,五〇〇,〇〇〇	八,九〇〇,〇〇〇	二五,一〇〇,〇〇〇	一,一〇〇,〇〇〇	二一,一〇〇,〇〇〇	一〇,五〇〇,〇〇〇		四九,〇〇〇,〇〇〇
同十五年	三,五〇〇,〇〇〇	九,三〇〇,〇〇〇	二六,六〇〇,〇〇〇	一,〇〇〇,〇〇〇	二二,六〇〇,〇〇〇	一一,七〇〇,〇〇〇		五二,〇〇〇,〇〇〇
昭和元年	三,五〇〇,〇〇〇	九,七〇〇,〇〇〇	二八,一〇〇,〇〇〇	九〇〇,〇〇〇	二四,一〇〇,〇〇〇	一三,〇〇〇,〇〇〇		五五,〇〇〇,〇〇〇
同二年	三,五〇〇,〇〇〇	一〇,一〇〇,〇〇〇	二九,六〇〇,〇〇〇	八〇〇,〇〇〇	二五,六〇〇,〇〇〇	一四,三〇〇,〇〇〇		五八,〇〇〇,〇〇〇
同三年	三,五〇〇,〇〇〇	一〇,五〇〇,〇〇〇	三一,一〇〇,〇〇〇	七〇〇,〇〇〇	二七,一〇〇,〇〇〇	一五,六〇〇,〇〇〇		六一,〇〇〇,〇〇〇
同四年	三,五〇〇,〇〇〇	一〇,九〇〇,〇〇〇	三二,六〇〇,〇〇〇	六〇〇,〇〇〇	二八,六〇〇,〇〇〇	一六,九〇〇,〇〇〇		六四,〇〇〇,〇〇〇
同五年	三,五〇〇,〇〇〇	一〇,三〇〇,〇〇〇	三四,一〇〇,〇〇〇	五〇〇,〇〇〇	三〇,一〇〇,〇〇〇	一八,二〇〇,〇〇〇		六七,〇〇〇,〇〇〇
同六年	三,五〇〇,〇〇〇	九,七〇〇,〇〇〇	三五,六〇〇,〇〇〇	四〇〇,〇〇〇	三一,六〇〇,〇〇〇	一九,五〇〇,〇〇〇		七〇,〇〇〇,〇〇〇
同七年	三,五〇〇,〇〇〇	九,一〇〇,〇〇〇	三七,一〇〇,〇〇〇	三〇〇,〇〇〇	三三,一〇〇,〇〇〇	二〇,八〇〇,〇〇〇		七三,〇〇〇,〇〇〇
同八年	三,五〇〇,〇〇〇	八,五〇〇,〇〇〇	三八,六〇〇,〇〇〇	二〇〇,〇〇〇	三四,六〇〇,〇〇〇	二二,一〇〇,〇〇〇		七六,〇〇〇,〇〇〇
同九年	三,五〇〇,〇〇〇	七,九〇〇,〇〇〇	四〇,一〇〇,〇〇〇	一〇〇,〇〇〇	三六,一〇〇,〇〇〇	二三,四〇〇,〇〇〇		七九,〇〇〇,〇〇〇
同十年	三,五〇〇,〇〇〇	七,三〇〇,〇〇〇	四一,六〇〇,〇〇〇	〇	三七,六〇〇,〇〇〇	二四,七〇〇,〇〇〇		八二,〇〇〇,〇〇〇
同十一年	三,五〇〇,〇〇〇	六,七〇〇,〇〇〇	四三,一〇〇,〇〇〇	〇	三九,一〇〇,〇〇〇	二六,〇〇〇,〇〇〇		八五,〇〇〇,〇〇〇
同十二年	三,五〇〇,〇〇〇	六,一〇〇,〇〇〇	四四,六〇〇,〇〇〇	〇	四〇,六〇〇,〇〇〇	二七,三〇〇,〇〇〇		八八,〇〇〇,〇〇〇
同十三年	三,五〇〇,〇〇〇	五,五〇〇,〇〇〇	四六,一〇〇,〇〇〇	〇	四二,一〇〇,〇〇〇	二八,六〇〇,〇〇〇		九一,〇〇〇,〇〇〇
同十四年	三,五〇〇,〇〇〇	四,九〇〇,〇〇〇	四七,六〇〇,〇〇〇	〇	四三,六〇〇,〇〇〇	三〇,〇〇〇,〇〇〇		九四,〇〇〇,〇〇〇
同十五年	三,五〇〇,〇〇〇	四,三〇〇,〇〇〇	四九,一〇〇,〇〇〇	〇	四五,一〇〇,〇〇〇	三一,四〇〇,〇〇〇		九七,〇〇〇,〇〇〇
同十六年	三,五〇〇,〇〇〇	三,七〇〇,〇〇〇	五〇,六〇〇,〇〇〇	〇	四六,六〇〇,〇〇〇	三二,八〇〇,〇〇〇		一〇〇,〇〇〇,〇〇〇
同十七年	三,五〇〇,〇〇〇	三,一〇〇,〇〇〇	五二,一〇〇,〇〇〇	〇	四八,一〇〇,〇〇〇	三四,二〇〇,〇〇〇		一〇三,〇〇〇,〇〇〇
同十八年	三,五〇〇,〇〇〇	二,五〇〇,〇〇〇	五三,六〇〇,〇〇〇	〇	四九,六〇〇,〇〇〇	三五,六〇〇,〇〇〇		一〇六,〇〇〇,〇〇〇
同十九年	三,五〇〇,〇〇〇	二,〇〇〇,〇〇〇	五五,一〇〇,〇〇〇	〇	五一,一〇〇,〇〇〇	三七,〇〇〇,〇〇〇		一〇九,〇〇〇,〇〇〇
同二十年	三,五〇〇,〇〇〇	一,五〇〇,〇〇〇	五六,六〇〇,〇〇〇	〇	五二,六〇〇,〇〇〇	三八,四〇〇,〇〇〇		一一二,〇〇〇,〇〇〇
同二十一年	三,五〇〇,〇〇〇	一,〇〇〇,〇〇〇	五八,一〇〇,〇〇〇	〇	五四,一〇〇,〇〇〇	三九,八〇〇,〇〇〇		一一五,〇〇〇,〇〇〇
同二十二年	三,五〇〇,〇〇〇	五〇〇,〇〇〇	五九,六〇〇,〇〇〇	〇	五五,六〇〇,〇〇〇	四一,二〇〇,〇〇〇		一一八,〇〇〇,〇〇〇
同二十三年	三,五〇〇,〇〇〇	〇	六一,一〇〇,〇〇〇	〇	五七,一〇〇,〇〇〇	四二,六〇〇,〇〇〇		一二一,〇〇〇,〇〇〇
同二十四年	三,五〇〇,〇〇〇	〇	六二,六〇〇,〇〇〇	〇	五八,六〇〇,〇〇〇	四四,〇〇〇,〇〇〇		一二四,〇〇〇,〇〇〇
同二十五年	三,五〇〇,〇〇〇	〇	六四,一〇〇,〇〇〇	〇	六〇,一〇〇,〇〇〇	四五,四〇〇,〇〇〇		一二七,〇〇〇,〇〇〇
同二十六年	三,五〇〇,〇〇〇	〇	六五,六〇〇,〇〇〇	〇	六一,六〇〇,〇〇〇	四六,八〇〇,〇〇〇		一三〇,〇〇〇,〇〇〇
同二十七年	三,五〇〇,〇〇〇	〇	六七,一〇〇,〇〇〇	〇	六三,一〇〇,〇〇〇	四八,二〇〇,〇〇〇		一三三,〇〇〇,〇〇〇
同二十八年	三,五〇〇,〇〇〇	〇	六八,六〇〇,〇〇〇	〇	六四,六〇〇,〇〇〇	四九,六〇〇,〇〇〇		一三六,〇〇〇,〇〇〇
同二十九年	三,五〇〇,〇〇〇	〇	七〇,一〇〇,〇〇〇	〇	六六,一〇〇,〇〇〇	五一,〇〇〇,〇〇〇		一三九,〇〇〇,〇〇〇
同三十年	三,五〇〇,〇〇〇	〇	七一,六〇〇,〇〇〇	〇	六七,六〇〇,〇〇〇	五二,四〇〇,〇〇〇		一四二,〇〇〇,〇〇〇
同三十一年	三,五〇〇,〇〇〇	〇	七三,一〇〇,〇〇〇	〇	六九,一〇〇,〇〇〇	五三,八〇〇,〇〇〇		一四五,〇〇〇,〇〇〇
同三十二年	三,五〇〇,〇〇〇	〇	七四,六〇〇,〇〇〇	〇	七〇,六〇〇,〇〇〇	五五,二〇〇,〇〇〇		一四八,〇〇〇,〇〇〇
同三十三年	三,五〇〇,〇〇〇	〇	七六,一〇〇,〇〇〇	〇	七二,一〇〇,〇〇〇	五六,六〇〇,〇〇〇		一五一,〇〇〇,〇〇〇
同三十四年	三,五〇〇,〇〇〇	〇	七七,六〇〇,〇〇〇	〇	七三,六〇〇,〇〇〇	五八,〇〇〇,〇〇〇		一五四,〇〇〇,〇〇〇
同三十五年	三,五〇〇,〇〇〇	〇	七九,一〇〇,〇〇〇	〇	七五,一〇〇,〇〇〇	五九,四〇〇,〇〇〇		一五七,〇〇〇,〇〇〇
同三十六年	三,五〇〇,〇〇〇	〇	八〇,六〇〇,〇〇〇	〇	七六,六〇〇,〇〇〇	六一,〇〇〇,〇〇〇		一六〇,〇〇〇,〇〇〇
同三十七年	三,五〇〇,〇〇〇	〇	八二,一〇〇,〇〇〇	〇	七八,一〇〇,〇〇〇	六二,四〇〇,〇〇〇		一六三,〇〇〇,〇〇〇
同三十八年	三,五〇〇,〇〇〇	〇	八三,六〇〇,〇〇〇	〇	七八,六〇〇,〇〇〇	六三,八〇〇,〇〇〇		一六六,〇〇〇,〇〇〇
同三十九年	三,五〇〇,〇〇〇	〇	八五,一〇〇,〇〇〇	〇	八〇,一〇〇,〇〇〇	六五,二〇〇,〇〇〇		一六九,〇〇〇,〇〇〇
同四十年	三,五〇〇,〇〇〇	〇	八六,六〇〇,〇〇〇	〇	八一,六〇〇,〇〇〇	六六,六〇〇,〇〇〇		一七二,〇〇〇,〇〇〇
同四十一年	三,五〇〇,〇〇〇	〇	八八,一〇〇,〇〇〇	〇	八三,一〇〇,〇〇〇	六八,〇〇〇,〇〇〇		一七五,〇〇〇,〇〇〇
同四十二年	三,五〇〇,〇〇〇	〇	八九,六〇〇,〇〇〇	〇	八四,六〇〇,〇〇〇	六九,四〇〇,〇〇〇		一七八,〇〇〇,〇〇〇
同四十三年	三,五〇〇,〇〇〇	〇	九一,一〇〇,〇〇〇	〇	八六,一〇〇,〇〇〇	七〇,八〇〇,〇〇〇		一八一,〇〇〇,〇〇〇
同四十四年	三,五〇〇,〇〇〇	〇	九二,六〇〇,〇〇〇	〇	八七,六〇〇,〇〇〇	七二,二〇〇,〇〇〇		一八四,〇〇〇,〇〇〇
同四十五年	三,五〇〇,〇〇〇	〇	九四,一〇〇,〇〇〇	〇	八九,一〇〇,〇〇〇	七三,六〇〇,〇〇〇		一八七,〇〇〇,〇〇〇
同四十六年	三,五〇〇,〇〇〇	〇	九五,六〇〇,〇〇〇	〇	九〇,六〇〇,〇〇〇	七五,〇〇〇,〇〇〇		一九〇,〇〇〇,〇〇〇
同四十七年	三,五〇〇,〇〇〇	〇	九七,一〇〇,〇〇〇	〇	九二,一〇〇,〇〇〇	七六,四〇〇,〇〇〇		一九三,〇〇〇,〇〇〇
同四十八年	三,五〇〇,〇〇〇	〇	九八,六〇〇,〇〇〇	〇	九三,六〇〇,〇〇〇	七七八〇〇,〇〇〇		一九六,〇〇〇,〇〇〇
同四十九年	三,五〇〇,〇〇〇	〇	一〇〇,一〇〇,〇〇〇	〇	九五,一〇〇,〇〇〇	七八,〇〇〇,〇〇〇		一九九,〇〇〇,〇〇〇
同五十年	三,五〇〇,〇〇〇	〇	一〇一,六〇〇,〇〇〇	〇	九六,六〇〇,〇〇〇	七八,〇〇〇,〇〇〇		二〇二,〇〇〇,〇〇〇
同五十一年	三,五〇〇,〇〇〇	〇	一〇三,一〇〇,〇〇〇	〇	九八,一〇〇,〇〇〇	七八,〇〇〇,〇〇〇		二〇五,〇〇〇,〇〇〇
同五十二年	三,五〇〇,〇〇〇	〇	一〇四,六〇〇,〇〇〇	〇	九九,六〇〇,〇〇〇	七八,〇〇〇,〇〇〇		二〇八,〇〇〇,〇〇〇
同五十三年	三,五〇〇,〇〇〇	〇	一〇六,一〇〇,〇〇〇	〇	一〇一,一〇〇,〇〇〇	七八,〇〇〇,〇〇〇		二一一,〇〇〇,〇〇〇
同五十四年	三,五〇〇,〇〇〇	〇	一〇七,六〇〇,〇〇〇	〇	一〇二,六〇〇,〇〇〇	七八,〇〇〇,〇〇〇		二一四,〇〇〇,〇〇〇
同五十五年	三,五〇〇,〇〇〇	〇	一〇九,一〇〇,〇〇〇	〇	一〇四,一〇〇,〇〇〇	七八,〇〇〇,〇〇〇		二一七,〇〇〇,〇〇〇
同五十六年	三,五〇〇,〇〇〇	〇	一一〇,六〇〇,〇〇〇	〇	一〇五,六〇〇,〇〇〇	七八,〇〇〇,〇〇〇		二二〇,〇〇〇,〇〇〇
同五十七年	三,五〇〇,〇〇〇	〇	一一二,一〇〇,〇〇〇	〇	一〇七,一〇〇,〇〇〇	七八,〇〇〇,〇〇〇		二二三,〇〇〇,〇〇〇
同五十八年	三,五〇〇,〇〇〇	〇	一一三,六〇〇,〇〇〇	〇	一〇八,六〇〇,〇〇〇	七八,〇〇〇,〇〇〇		二二六,〇〇〇,〇〇〇
同五十九年	三,五〇〇,〇〇〇	〇	一一五,一〇〇,〇〇〇	〇	一一〇,一〇〇,〇〇〇	七八,〇〇〇,〇〇〇		二二九,〇〇〇,〇〇〇
同六十年	三,五〇〇,〇〇〇	〇	一一六,六〇〇,〇〇〇	〇	一一一,六〇〇,〇〇〇	七八,〇〇〇,〇〇〇		二三二,〇〇〇,〇〇〇
同六十年	三,五〇〇,〇〇〇	〇	一一八,一〇〇,〇〇〇	〇	一一三,一〇〇,〇〇〇	七八,〇〇〇,〇〇〇		二三五,〇〇〇,〇〇〇
同六十年	三,五〇〇,〇〇〇	〇	一二〇,六〇〇,〇〇〇	〇	一一五,六〇〇,〇〇〇	七八,〇〇〇,〇〇〇		二三八,〇〇〇,〇〇〇
同六十年	三,五〇〇,〇〇〇	〇	一二二,一〇〇,〇〇〇	〇	一一七,一〇〇,〇〇〇	七八,〇〇〇,〇〇〇		二四一,〇〇〇,〇〇〇
同六十年	三,五〇〇,〇〇〇	〇	一二三,六〇〇,〇〇〇	〇	一一八,六〇〇,〇〇〇	七八,〇〇〇,〇〇〇		二四四,〇〇〇,〇〇〇
同六十年	三,五〇〇,〇〇〇	〇	一二五,一〇〇,〇〇〇	〇	一二〇,一〇〇,〇〇〇	七八,〇〇〇,〇〇〇		二四七,〇〇〇,〇〇〇
同六十年	三,五〇〇,〇〇〇	〇	一二六,六〇〇,〇〇〇	〇	一二一,六〇〇,〇〇〇	七八,〇〇〇,〇〇〇		二五〇,〇〇〇,〇〇〇
同六十年	三,五〇〇,〇〇〇	〇	一二八,一〇〇,〇〇〇	〇	一二三,一〇〇,〇〇〇	七八,〇〇〇,〇〇〇		二五三,〇〇〇,〇〇〇
同六十年	三,五〇〇,〇〇〇	〇	一二九,六〇〇,〇〇〇	〇	一二四,六〇〇,〇〇〇	七八,〇〇〇,〇〇〇		二五六,〇〇〇,〇〇〇
同六十年	三,五〇〇,〇〇〇	〇	一三〇,一〇〇,〇〇〇	〇	一二六,一〇〇,〇〇〇	七八,〇〇〇,〇〇〇		二五九,〇〇〇,〇〇〇
同六十年	三,五〇〇,〇〇〇	〇	一三一,六〇〇,〇〇〇	〇	一二七,六〇〇,〇〇〇	七八,〇〇〇,〇〇〇		二六二,〇〇〇,〇〇〇
同六十年	三,五〇〇,〇〇〇	〇	一三三,一〇〇,〇〇〇	〇	一二九,一〇〇,〇〇〇	七八,〇〇〇,〇〇〇		二六五,〇〇〇,〇〇〇
同六十年	三,五〇〇,〇〇〇	〇	一三四,六〇〇,〇〇〇					

期別	信託預金及		券有見返證		代理貸保證		貯蓄金		雜勘定		常期利益金		內(前)繰越金		計
	口數	金額	口數	金額	口數	金額	口數	金額	口數	金額	口數	金額	口數	金額	
大正五年	5,333,355	49,483,997	9,704,873	54,167,894	1,709,579	13,599,833	3,343,393	1,359,983	2,809,950	1,359,983	3,343,393	3,343,393	3,343,393	1,359,983	1,359,983
同六年	5,333,355	49,483,997	9,704,873	54,167,894	1,709,579	13,599,833	3,343,393	1,359,983	2,809,950	1,359,983	3,343,393	3,343,393	3,343,393	1,359,983	1,359,983
同七年	5,333,355	49,483,997	9,704,873	54,167,894	1,709,579	13,599,833	3,343,393	1,359,983	2,809,950	1,359,983	3,343,393	3,343,393	3,343,393	1,359,983	1,359,983
同八年	5,333,355	49,483,997	9,704,873	54,167,894	1,709,579	13,599,833	3,343,393	1,359,983	2,809,950	1,359,983	3,343,393	3,343,393	3,343,393	1,359,983	1,359,983
同九年	5,333,355	49,483,997	9,704,873	54,167,894	1,709,579	13,599,833	3,343,393	1,359,983	2,809,950	1,359,983	3,343,393	3,343,393	3,343,393	1,359,983	1,359,983
同十年	5,333,355	49,483,997	9,704,873	54,167,894	1,709,579	13,599,833	3,343,393	1,359,983	2,809,950	1,359,983	3,343,393	3,343,393	3,343,393	1,359,983	1,359,983
同十一年	5,333,355	49,483,997	9,704,873	54,167,894	1,709,579	13,599,833	3,343,393	1,359,983	2,809,950	1,359,983	3,343,393	3,343,393	3,343,393	1,359,983	1,359,983
同十二年	5,333,355	49,483,997	9,704,873	54,167,894	1,709,579	13,599,833	3,343,393	1,359,983	2,809,950	1,359,983	3,343,393	3,343,393	3,343,393	1,359,983	1,359,983
同十三年	5,333,355	49,483,997	9,704,873	54,167,894	1,709,579	13,599,833	3,343,393	1,359,983	2,809,950	1,359,983	3,343,393	3,343,393	3,343,393	1,359,983	1,359,983
同十四年	5,333,355	49,483,997	9,704,873	54,167,894	1,709,579	13,599,833	3,343,393	1,359,983	2,809,950	1,359,983	3,343,393	3,343,393	3,343,393	1,359,983	1,359,983
同十五年	5,333,355	49,483,997	9,704,873	54,167,894	1,709,579	13,599,833	3,343,393	1,359,983	2,809,950	1,359,983	3,343,393	3,343,393	3,343,393	1,359,983	1,359,983
昭和元年	5,333,355	49,483,997	9,704,873	54,167,894	1,709,579	13,599,833	3,343,393	1,359,983	2,809,950	1,359,983	3,343,393	3,343,393	3,343,393	1,359,983	1,359,983
同二年	5,333,355	49,483,997	9,704,873	54,167,894	1,709,579	13,599,833	3,343,393	1,359,983	2,809,950	1,359,983	3,343,393	3,343,393	3,343,393	1,359,983	1,359,983
同三年	5,333,355	49,483,997	9,704,873	54,167,894	1,709,579	13,599,833	3,343,393	1,359,983	2,809,950	1,359,983	3,343,393	3,343,393	3,343,393	1,359,983	1,359,983
同四年	5,333,355	49,483,997	9,704,873	54,167,894	1,709,579	13,599,833	3,343,393	1,359,983	2,809,950	1,359,983	3,343,393	3,343,393	3,343,393	1,359,983	1,359,983

銀行島内店爲替取組高表

年次	島内		内地		外国		計
	口數	金額	口數	金額	口數	金額	
明治三十四年	3,960,8	49,483,997	5,963,2	54,167,894	1,709,579	13,599,833	10,633,6
同三十五年	3,960,8	49,483,997	5,963,2	54,167,894	1,709,579	13,599,833	10,633,6
同三十六年	3,960,8	49,483,997	5,963,2	54,167,894	1,709,579	13,599,833	10,633,6
同三十七年	3,960,8	49,483,997	5,963,2	54,167,894	1,709,579	13,599,833	10,633,6
同三十八年	3,960,8	49,483,997	5,963,2	54,167,894	1,709,579	13,599,833	10,633,6
同三十九年	3,960,8	49,483,997	5,963,2	54,167,894	1,709,579	13,599,833	10,633,6
同四十年	3,960,8	49,483,997	5,963,2	54,167,894	1,709,579	13,599,833	10,633,6
同四十一年	3,960,8	49,483,997	5,963,2	54,167,894	1,709,579	13,599,833	10,633,6
同四十二年	3,960,8	49,483,997	5,963,2	54,167,894	1,709,579	13,599,833	10,633,6
同四十三年	3,960,8	49,483,997	5,963,2	54,167,894	1,709,579	13,599,833	10,633,6
同四十四年	3,960,8	49,483,997	5,963,2	54,167,894	1,709,579	13,599,833	10,633,6
同四十五年	3,960,8	49,483,997	5,963,2	54,167,894	1,709,579	13,599,833	10,633,6
同四十六年	3,960,8	49,483,997	5,963,2	54,167,894	1,709,579	13,599,833	10,633,6
同四十七年	3,960,8	49,483,997	5,963,2	54,167,894	1,709,579	13,599,833	10,633,6
同四十八年	3,960,8	49,483,997	5,963,2	54,167,894	1,709,579	13,599,833	10,633,6
同四十九年	3,960,8	49,483,997	5,963,2	54,167,894	1,709,579	13,599,833	10,633,6
同五十年	3,960,8	49,483,997	5,963,2	54,167,894	1,709,579	13,599,833	10,633,6
同五十一年	3,960,8	49,483,997	5,963,2	54,167,894	1,709,579	13,599,833	10,633,6
同五十二年	3,960,8	49,483,997	5,963,2	54,167,894	1,709,579	13,599,833	10,633,6
同五十三年	3,960,8	49,483,997	5,963,2	54,167,894	1,709,579	13,599,833	10,633,6
同五十四年	3,960,8	49,483,997	5,963,2	54,167,894	1,709,579	13,599,833	10,633,6
同五十五年	3,960,8	49,483,997	5,963,2	54,167,894	1,709,579	13,599,833	10,633,6
同五十六年	3,960,8	49,483,997	5,963,2	54,167,894	1,709,579	13,599,833	10,633,6
同五十七年	3,960,8	49,483,997	5,963,2	54,167,894	1,709,579	13,599,833	10,633,6
同五十八年	3,960,8	49,483,997	5,963,2	54,167,894	1,709,579	13,599,833	10,633,6
同五十九年	3,960,8	49,483,997	5,963,2	54,167,894	1,709,579	13,599,833	10,633,6
同六十年	3,960,8	49,483,997	5,963,2	54,167,894	1,709,579	13,599,833	10,633,6

(單位圓)

年次	支		内		外		出	
	口数	金額	口数	金額	口数	金額	口数	金額
明治三十四年	3,966	49,675.86	9,570	44,301.84	1,355	3,373.76	5,611	97,551.46
明治三十五年	5,670	62,779.80	10,819	53,376.52	1,385	4,403.28	6,994	110,559.64
大正二年	6,803	69,918.62	10,455	49,920.87	1,977	7,990.75	8,050	136,809.19
同三年	8,026	71,008.45	11,534	49,920.87	1,850	7,990.75	9,210	137,339.97
同四年	?	?	11,211	50,545.43	3,706	6,006.17	13,877	154,557.57
同五年	10,107	57,745.50	14,098	51,655.49	3,290	11,301.76	18,495	110,733.84
同六年	11,563	78,707.45	17,088	51,655.49	5,923	19,021.54	24,014	127,334.57
同七年	15,303	122,005.04	19,242	63,584.42	5,883	24,182.64	30,327	188,772.10
同八年	20,853	237,654.35	21,566	123,047.96	6,123	27,506.63	38,510	309,168.94
同九年	30,201	336,065.21	33,981	183,065.85	5,554	27,967.83	49,736	467,049.93
同十年	35,350	485,310.74	35,451	175,591.57	5,333	24,884.40	46,134	565,686.71
同十一年	35,350	381,733.88	37,819	170,735.00	6,563	23,772.94	49,742	562,241.74
同十二年	33,051	306,543.98	44,071	157,071.27	5,017	22,397.65	47,953	465,490.10
同十三年	49,875	298,859.2	66,045	166,630.15	6,711	17,456.44	55,334	481,945.79
同十四年	44,561	351,703.37	75,596	239,065.75	7,914	19,438.08	57,682	601,317.20
同十五年	53,433	359,920.86	84,284	272,330.90	9,322	20,955.42	64,962	735,253.50
同十六年	55,433	459,446.14	101,279	267,866.04	7,792	18,940.50	70,487	746,312.68
同十七年	55,433	510,400.95	118,044	233,861.25	7,490	15,519.94	70,554	769,782.14
同十八年	58,651	499,811.90	137,466	223,858.75	6,334	13,646.43	71,132	726,616.88
同十九年	59,153	526,400.99	140,293	250,271.34	5,869	14,685.33	75,122	782,357.66

一、島内預金

本島に於ける銀行預金は明治三十四、五年頃迄は銀行業務が一般に充分理解せられざると、本島人の愛銀思想が傳統的に深刻であつた爲め、之れを死蔵するもの多く、隨て其の預金高も甚だ微々たるものであつたが、漸次時代の進運と共に銀行を利用する者逐年増加し、明治三十五年には五百五十萬圓に過ぎざりしものが大正十四年には約其の二十倍となり一億圓を突破するの盛況を呈したが、昭和二年の金融恐慌に依り一時約一千萬圓の減少を見たるも漸次回復し、間もなく原狀に復したるが、近年は經濟界の不況により辛ふじて一億圓臺を維持せるの狀態である。今左に累年の島内預金狀況を掲ぐれば左の通りである。

種類別銀行島内預金總括表 (其の一)

(單位圓)

期別	公金預金	當座預金	特別當座預金	定期預金	通知預金	別段預金	預金手形
同 四十二年 下上	六二,三六八 八八,八八六	四六,五二二 四〇,四二二	二,八七五 三〇,三九八	七,八七三 八,五五三		一〇,四六五 一五,四九九	七,四三三 八,〇六六
同 四十三年 下上	八〇,四二二 二,九二八	四四,四七三 五,〇八〇	四,四一八 三,七九三	一六,一〇九 八,四九一		二,二九九 二,四九九	一,九三三 七,〇三三
同 四十四年 下上	一四八,二七四 一六〇,五九四	四四,四七三 六,九三三	四,四一八 六,九三三	一七,〇二二 八,八三三	四〇,〇〇〇	一八,四九五 九,二六八	一八,五七八 二八,五五六
同 四十五年 下上	一七〇,七〇八 一五五,〇三〇	四四,四七三 六,九三三	四,四一八 六,九三三	一六,〇一七 九,四七二		二,七七八 一,九七二	三,〇三〇 三,〇三〇
同 二年 下上	一五九,四五一 一四三,五八一	六六,八一四 八,七六四	四,七五〇 五,〇七二	一三,三七〇 八,五二二		四,三二二 四,〇一九	四,八六〇 二,〇四六
同 三年 下上	一五九,四二二 一五四,二五八	七,三三〇 七,一七〇	四,六六八 四,七五二	一五,一五八 一,五五八		四,二二二 四,〇一九	一,三三二 四,八六〇
同 四年 下上	一五九,四二二 一五〇,二二九	七,三三〇 八,一〇七	四,六六八 四,七五二	一五,一五八 一,五五八		四,二二二 四,〇一九	四,八六〇 二,〇四六
同 五年 下上	一三五,〇九〇 一七〇,九三九	九,九八二 七,九七五	七,〇一〇 八,三二七	一八,五二八 一五,九三九	五,〇〇〇	一三,四四九 一七,六七〇	六,八七七 五,四三〇
同 六年 下上	二二,四二六 二二,七〇六	一〇,八六九 一〇,六三七	九,九〇八 一,八八九	一四,二九六 一五,三九七	五,〇〇〇	二六,五二〇 二八,七一九	二,八〇七 一,九八三
同 七年 下上	二六,四二五 一七,九八二	二六,七七九 一五,八八一	二,七九九 一,五八八	一五,九三三 一八,六三三	七,〇〇〇	三,五九三 四,〇三二	二,四二〇 四,〇五八
同 八年 下上	二九,五二二 一七,七二五	一七,五〇三 一八,三三六	一,八八〇 二,五八三	二二,〇三〇 二五,九三六	三,五六八 二,五四〇	一八,六八七 七,六九三	一,五四七 一,二四〇

期別	公金預金	當座預金	特別當座預金	定期預金	通知預金	別段預金	預金手形
明治三十二年 下上	??	??	??	??		??	??
同 三十三年 下上	二八,三五三	一六,九三九	一〇,七四三	二〇,五二七		一六,五四三	一〇,五〇七
同 三十四年 下上	一〇,七八一	一四,八〇四	一,三七二	二〇,〇六五		八,四七六	二,三八八
同 三十五年 下上	一〇,七七〇	一五,六五〇	一,四〇一	二一,四六〇		一,二八二	九,四六〇
同 三十六年 下上	一五,一八四	一三,七五五	二,二五〇	二一,四三三		一八,四三三	四,八八〇
同 三十七年 下上	二五,三六五	一三,三六五	二,九四一	二一,八三三		一七,九〇三	五,二八二
同 三十八年 下上	一五,八二八	一三,七七一	一,四三七	二一,九二五		四,〇三〇	五,二七二
同 三十九年 下上	二九,九八六	一八,四四七	二,五八四	一九,七七九		四,五二六	三,七三二
同 四十年 下上	一五,二二八	一六,四二二	一,五九四	一九,九五七		七,二〇三	四,七一〇
同 四十一年 下上	二二,三六〇	一五,二九一	一,七三二	二〇,四五七		八,九七七	三,九八三
同 四十二年 下上	一七,七八一	一六,七〇二	一,八五一	二二,九七三		一,八五七	二,七二二
同 四十三年 下上	二四,七〇三	二〇,五三三	一九,〇三三	二五,七三二		二,四三三	八,七二二
同 四十四年 下上	二七,九七九	二四,九五〇	二〇,〇二二	二六,八八九		九,六二六	二〇,六三三
同 四十五年 下上	四八,九八六	二七,五七九	二一,八六八	二五,六七〇		二,四〇〇	一四,二二九

期別	公金預金	當座預金	特別當座預金	定期預金	通知預金	別段預金	預金手形
大正九年 下上	二二六,五四四 二〇八,七四二	一五,五四三〇 二〇,三五一	二二八,一九八三 二四六,九六一	三四,〇八三〇 二八,六九七	三四,四五六 二九,四五一	三六,三四八 四〇,九七四	九六,六二〇 二五,四四四
同十年 下上	一四八,一五六 三〇,一七四	一四,八〇七 一四,九三七	二八,四六一 三〇,三二八	一一,四八五 一〇,四九五	一六,七五〇 二九,七八八	八,九七四 八,七七八	三九,九六八 六三,二一九
同十一年 下上	三〇六,九八七 三六八,三二八	二二,九〇六 一三,八〇七	三三,九一五 三二,五二九	一〇,五五〇 一一,三四五	二一,七〇五 一一,三四三	七,九九〇 七,四七九	四三,八一六 三二,七四四
同十二年 下上	一八七,四八九 三一四,三一五	一五,九二二 一五,九二二	三四,二六三 三四,六三三	一一,〇七一 一一,〇七一	一六,五九三 一六,五九三	七,〇六三 八,二一九	二八,三九五 二〇,九九〇
同十三年 下上	一三四,八六〇 三三三,一一〇	一一,五八九 一四,〇〇〇	三三,七五五 三九,七九四	一四,六九九 一九,〇〇〇	二〇,六〇七 二五,六六二	六,九〇四 五,四三三	一九,五二五 三三,七九三
同十四年 下上	一七三,三三三 三六九,七七八	一〇,九二八 一四,七七九	三六,一四二 四二,七八一	二五,五五二 二五,八四一	一五,五九八 一四,一〇三	四,五九二 五,四九九	三六,四八九 五〇,三七一
同十五年 下上	二二七,八五六 三六八,五〇五	一一,三六三 一四,〇〇〇	三九,七八八 四〇,〇九三	二六,二三八 二七,三四五	一八,四七一 三〇,〇九九	三,八六〇 三,七九九	四六,四二八 四六,〇九五
同十六年 下上	一八〇,〇〇〇 三三〇,〇〇〇	一三,〇〇〇 一四,〇〇〇	四一,三三三 四三,四三三	二四,五八四 二四,七五二	一〇,八三三 一〇,八三三	二,九八九 四,〇五二	四五,〇九二 七〇,〇七三
同十七年 下上	??	一三,四七三 一七,八一〇	四四,七二二 四一,四〇六	二四,〇二二 二五,五九二	四,〇三三 五,九八三	五,三七八 五,四三三	八六,〇五八 六九,八九五
同十八年 下上	??	一四,七〇八 一六,〇九三	四六,二六二 四三,七〇八	二五,七四六 二五,三二二	六,九〇五 四,九一九	三,八七八 四,一三四	五八,四一八 三二,四九二

種別銀行島内預金總括表 (其の二)

(單位圓)

期別	日本銀行預金	小計	貯蓄預金	總		現在
				受入	拂出	
明治三十二年 下上				??	??	??
同三十三年 下上				??	??	??
同三十四年 下上				??	??	??
同三十五年 下上				??	??	??
同三十六年 下上				??	??	??
同三十七年 下上				??	??	??
同三十八年 下上				??	??	??
同三十九年 下上				??	??	??
同四十年 下上				??	??	??
同四十一年 下上				??	??	??

期別	日本銀行預金	小計	貯蓄預金	總計	
				受入	拂出
明治四十二年		一七〇,五七三	三三〇,五六一	五〇一,〇八四	一七〇,五七三
同四十二年		一八〇,四九三	三三九,九四一	五二〇,四三三	一八〇,四九三
同四十四年		一九九,九三三	二八五,九七七	四八五,八六〇	一九九,九三三
同四十五年		二九二,六五〇	二四三,六二八	五三六,二七八	二九二,六五〇
大正四十四年		三〇四,三三三	三〇四,三三三	六〇八,六六六	三〇四,三三三
同二年		二九七,四〇六	三七一,九三〇	六〇九,三三六	二九七,四〇六
同三年		二七三,三六一	三〇四,八五〇	五七八,一八六	二七三,三六一
同四年		三三三,三三九	三〇四,三三三	六三七,六七二	三三三,三三九
同五年		三三三,三三九	三〇四,三三三	六三七,六七二	三三三,三三九
同六年		三三三,三三九	三〇四,三三三	六三七,六七二	三三三,三三九
同七年		三三三,三三九	三〇四,三三三	六三七,六七二	三三三,三三九
同八年		三三三,三三九	三〇四,三三三	六三七,六七二	三三三,三三九

同九年		七五,三三三	二九七,四〇六	三七二,七三九	七五,三三三
同十年		七五,三三三	二九七,四〇六	三七二,七三九	七五,三三三
同十一年		七五,三三三	二九七,四〇六	三七二,七三九	七五,三三三
同十二年		七五,三三三	二九七,四〇六	三七二,七三九	七五,三三三
同十三年		七五,三三三	二九七,四〇六	三七二,七三九	七五,三三三
同十四年		七五,三三三	二九七,四〇六	三七二,七三九	七五,三三三
同十五年		七五,三三三	二九七,四〇六	三七二,七三九	七五,三三三
昭和元年		七五,三三三	二九七,四〇六	三七二,七三九	七五,三三三
同二年		七五,三三三	二九七,四〇六	三七二,七三九	七五,三三三
同三年		七五,三三三	二九七,四〇六	三七二,七三九	七五,三三三
同四年		七五,三三三	二九七,四〇六	三七二,七三九	七五,三三三

銀行別島内銀行預金總括表 (其の一)

(單位圓)

年次	臺灣銀行	三十四銀行	彰化銀行	商工銀行	華南銀行	貯蓄銀行
明治三十二年	七九四,五五四	五七八,三九三				
同三十三年	四,四三六,六三八	一,〇二七,七五〇				
同三十四年	四,一五一,四四三	八六九,〇一一				
同三十五年	四,三九九,四六四	九〇三,三五七				
同三十六年	四,四七二,〇〇七	七六七,八五一				
同三十七年	四,八〇四,二四八	九二一,六九一				
同三十八年	五,一三一,八二五	一,〇六一,一七九	一一四,四八九			
同三十九年	六,六九五,五七一	一,一〇六,六三九	一七五,四五五			
同四十年	六,五五八,八一	一,八三六,四六四	二二二,七五二			
同四十一年	六,五八四,六二二	二,〇〇三,七五九	三五二,六九九			
同四十二年	一四,五〇〇,五八五	二,五五六,二二七	五四二,〇四九			
同四十三年	一四,五二六,三〇四	三,一一一,七六六	一,〇〇五,〇〇八	一八三,三五八		
同四十四年	一六,三五一,四五二	三,八二九,四四四	一,二四〇,八八八	一九〇,〇六五		
同四十五年	一八,五五六,九七七	三,六七八,九八八	一,四一九,〇〇一	一六二,四七八		
同四十六年	二〇,七七二,三六	二,七八二,七九九	一,六八四,四九三	二,〇五七,一〇一		

年次	臺灣銀行	三十四銀行	彰化銀行	商工銀行	華南銀行	貯蓄銀行
同三十四年	三九,八七二,九七一	一六,二六三,七五四	一三,六三三,二五	二二,三三四,七一九	一六,三七三,三八	七,七一九,四三
同三十五年	四四,一六四,九三三	一六,六二七,五〇〇	一三,一八二,七六七	二四,九二六,六七四	二,四二五,二九〇	六,九〇五,四五三
同三十六年	四四,九三三,二〇七	一五,四六二,七三三	一三,八五〇,四四七	二七,二七四,七〇二	一,三三三,三三六	六,一九三,三三三
同三十七年	三六,二八一,七六四	一一,四九五,一六八	一四,七五四,〇〇六	二八,八〇七,四七六	二,二六四,八五四	五,九三三,六五八
同三十八年	三四,八六九,七七二	一一,七三三,二二三	一五,四一三,三三四	二八,三九九,七〇二	二,五六六,六六九	四,七八一,五二七
同三十九年	三五,三三七,七三五	一一,五〇七,二二三	一三,七四二,九四一	二四,九二五,二二七	三,〇八二,三〇九	三,六〇〇,三三三
同四十年	三六,二七九,八八四	九,八七八,〇四二	九,〇四〇,七三〇	二二,三二八,六八八	二,三六五,五七九	二,一四七,三三三
同四十一年	三二,七三〇,八三三	九,八八六,七三三	七,九四五,〇九四	一一,七三九九七	二,〇〇七,〇六三	一一,〇六,四四八
同四十二年	三一,四八一,〇二九	八,三四三,三八四	八,二八五,一三五	一一,三八九,九五三	二,四四九,六七二	
同四十三年	四二,五八一,〇九五	七,二二三,三九〇	七,〇三九,五六六	一一,〇〇八,四六〇	五,六〇二,二〇五	
同四十四年	四二,八七八,八四三	六,三三二,五五六	六,九六二,六六四	一一,一〇八,八一四	六,〇一〇,〇九七	
同四十五年	三三,四三〇,七三二	五,〇一一,八七八	六,二九九,三三八	八,四〇〇,五八四		
同四十六年	二六,三〇八,二二七	四,六四二,一一三	四,四二七,八五一	五,七三六,六七〇		
同四十七年	三三,四三〇,七三二	五,〇一一,八七八	六,二九九,三三八	八,四〇〇,五八四		
同四十八年	三三,四三〇,七三二	五,〇一一,八七八	六,二九九,三三八	八,四〇〇,五八四		
同四十九年	三三,四三〇,七三二	五,〇一一,八七八	六,二九九,三三八	八,四〇〇,五八四		
同五十年	三三,四三〇,七三二	五,〇一一,八七八	六,二九九,三三八	八,四〇〇,五八四		
同五十一年	三三,四三〇,七三二	五,〇一一,八七八	六,二九九,三三八	八,四〇〇,五八四		
同五十二年	三三,四三〇,七三二	五,〇一一,八七八	六,二九九,三三八	八,四〇〇,五八四		
同五十三年	三三,四三〇,七三二	五,〇一一,八七八	六,二九九,三三八	八,四〇〇,五八四		
同五十四年	三三,四三〇,七三二	五,〇一一,八七八	六,二九九,三三八	八,四〇〇,五八四		
同五十五年	三三,四三〇,七三二	五,〇一一,八七八	六,二九九,三三八	八,四〇〇,五八四		
同五十六年	三三,四三〇,七三二	五,〇一一,八七八	六,二九九,三三八	八,四〇〇,五八四		
同五十七年	三三,四三〇,七三二	五,〇一一,八七八	六,二九九,三三八	八,四〇〇,五八四		
同五十八年	三三,四三〇,七三二	五,〇一一,八七八	六,二九九,三三八	八,四〇〇,五八四		
同五十九年	三三,四三〇,七三二	五,〇一一,八七八	六,二九九,三三八	八,四〇〇,五八四		
同六十年	三三,四三〇,七三二	五,〇一一,八七八	六,二九九,三三八	八,四〇〇,五八四		

銀行別島内銀行預金總括表 (其の二)

(單位圓)

次	年	勸業銀行	(嘉義銀行)	(新高銀行)	(舊貯蓄銀行)	(農商銀行)	(商業銀行)	計
明治	三十二年							五六〇二四
同	三十三年				一六八八五四			五六〇二四
同	三十四年				一八七一五〇			五六〇二四
同	三十五年				二四〇九一二		一四三三〇	五六八〇七
同	三十六年				三三四九〇一	一四、五五八		五六八〇七
同	三十七年				一六四四二六	五九六五四		五六八〇七
同	三十八年				一五三〇九七	二六、九一九		五六八〇七
同	三十九年				二七九二四九	二九一		五六八〇七
同	四十年				三二七五二〇			五六八〇七
同	四十一年				四五五七八三			五六八〇七
同	四十二年				五八四六九四			五六八〇七
同	四十三年				五三、五二四			五六八〇七
同	四十四年				八六五、二五八			五六八〇七
同	四十五年							五六八〇七
同	四十六年							五六八〇七
同	四十七年							五六八〇七
同	四十八年							五六八〇七
同	四十九年							五六八〇七
同	五十年							五六八〇七
同	五十一年							五六八〇七
同	五十二年							五六八〇七
同	五十三年							五六八〇七
同	五十四年							五六八〇七
同	五十五年							五六八〇七
同	五十六年							五六八〇七
同	五十七年							五六八〇七
同	五十八年							五六八〇七
同	五十九年							五六八〇七
同	六十年							五六八〇七
同	六十一年							五六八〇七
同	六十二年							五六八〇七
同	六十三年							五六八〇七
同	六十四年							五六八〇七
同	六十五年							五六八〇七
同	六十六年							五六八〇七
同	六十七年							五六八〇七
同	六十八年							五六八〇七
同	六十九年							五六八〇七
同	七十年							五六八〇七
同	七十一年							五六八〇七
同	七十二年							五六八〇七
同	七十三年							五六八〇七
同	七十四年							五六八〇七
同	七十五年							五六八〇七
同	七十六年							五六八〇七
同	七十七年							五六八〇七
同	七十八年							五六八〇七
同	七十九年							五六八〇七
同	八十年							五六八〇七
同	八十一年							五六八〇七
同	八十二年							五六八〇七
同	八十三年							五六八〇七
同	八十四年							五六八〇七
同	八十五年							五六八〇七
同	八十六年							五六八〇七
同	八十七年							五六八〇七
同	八十八年							五六八〇七
同	八十九年							五六八〇七
同	九十年							五六八〇七
同	九十一年							五六八〇七
同	九十二年							五六八〇七
同	九十三年							五六八〇七
同	九十四年							五六八〇七
同	九十五年							五六八〇七
同	九十六年							五六八〇七
同	九十七年							五六八〇七
同	九十八年							五六八〇七
同	九十九年							五六八〇七
同	一百年							五六八〇七

次	年	勸業銀行	(嘉義銀行)	(新高銀行)	(舊貯蓄銀行)	(農商銀行)	(商業銀行)	計
明治	三十二年							三、〇三、四六六
同	三十三年							三、〇三、四六六
同	三十四年							三、〇三、四六六
同	三十五年							三、〇三、四六六
同	三十六年							三、〇三、四六六
同	三十七年							三、〇三、四六六
同	三十八年							三、〇三、四六六
同	三十九年							三、〇三、四六六
同	四十年							三、〇三、四六六
同	四十一年							三、〇三、四六六
同	四十二年							三、〇三、四六六
同	四十三年							三、〇三、四六六
同	四十四年							三、〇三、四六六
同	四十五年							三、〇三、四六六
同	四十六年							三、〇三、四六六
同	四十七年							三、〇三、四六六
同	四十八年							三、〇三、四六六
同	四十九年							三、〇三、四六六
同	五十年							三、〇三、四六六
同	五十一年							三、〇三、四六六
同	五十二年							三、〇三、四六六
同	五十三年							三、〇三、四六六
同	五十四年							三、〇三、四六六
同	五十五年							三、〇三、四六六
同	五十六年							三、〇三、四六六
同	五十七年							三、〇三、四六六
同	五十八年							三、〇三、四六六
同	五十九年							三、〇三、四六六
同	六十年							三、〇三、四六六
同	六十一年							三、〇三、四六六
同	六十二年							三、〇三、四六六
同	六十三年							三、〇三、四六六
同	六十四年							三、〇三、四六六
同	六十五年							三、〇三、四六六
同	六十六年							三、〇三、四六六
同	六十七年							三、〇三、四六六
同	六十八年							三、〇三、四六六
同	六十九年							三、〇三、四六六
同	七十年							三、〇三、四六六
同	七十一年							三、〇三、四六六
同	七十二年							三、〇三、四六六
同	七十三年							三、〇三、四六六
同	七十四年							三、〇三、四六六
同	七十五年							三、〇三、四六六
同	七十六年							三、〇三、四六六
同	七十七年							三、〇三、四六六
同	七十八年							三、〇三、四六六
同	七十九年							三、〇三、四六六
同	八十年							三、〇三、四六六
同	八十一年							三、〇三、四六六
同	八十二年							三、〇三、四六六
同	八十三年							三、〇三、四六六
同	八十四年							三、〇三、四六六
同	八十五年							三、〇三、四六六
同	八十六年							三、〇三、四六六
同	八十七年							三、〇三、四六六
同	八十八年							三、〇三、四六六
同	八十九年							三、〇三、四六六
同	九十年							三、〇三、四六六
同	九十一年							三、〇三、四六六
同	九十二年							三、〇三、四六六
同	九十三年							三、〇三、四六六
同	九十四年							三、〇三、四六六
同	九十五年							三、〇三、四六六
同	九十六年							三、〇三、四六六
同	九十七年							三、〇三、四六六
同	九十八年							三、〇三、四六六
同	九十九年							三、〇三、四六六
同	一百年							三、〇三、四六六

銀行別州廳別預金表 昭和四年十二月末

(單位圓)

州廳別	銀行別	計	華南銀行	日本勸業銀行	臺灣貯蓄銀行	三十四銀行	彰化銀行	臺灣商工銀行	臺灣銀行
臺北州		六,168,755	1,677,226	1,944,443	7,022,110	1,015,412	2,865,022	8,704,099	29,597,323
新竹州		5,181,800				3,891,655	4,034,144	7,885,211	7,885,211
臺中州		3,310,825				9,323,598	1,674,699	1,557,066	1,557,066
臺南州		1,520,628		2,269,077	6,668,300	3,745,728	4,693,200	5,855,551	4,892,222
高雄州		7,141,082				2,263,597	2,955,216	2,644,321	2,644,321
臺東廳		3,552,711							3,552,711
花蓮港廳		1,001,148						2,927,021	6,847,722
澎湖廳		3,257,202							3,959,099
合計		1,087,141,124	1,677,226	11,111,111	11,111,111	11,111,111	11,111,111	11,111,111	11,111,111

貯蓄預金總括表

(單位圓)

次 年	普通貯金	特約普通貯金	定期積金	据置貯金	計	
					受 入	拂 出
明治三十二年	??	??
同三十三年	2,015,540	2,522,111
同三十四年	2,760,211	2,669,099
同三十五年	1,839,977	1,618,844
同三十六年	3,067,549	2,673,011
同三十七年	1,860,211	1,988,322
同三十八年	2,015,540	1,988,322
同三十九年	2,981,250	2,399,999
同四十年	3,310,825	2,927,021

次年	普通貯金	特約普通貯金	定期積金	据置貯金	計		
					受入	拂出	現在
明治四十一年
同四十二年
同四十三年
同四十四年
同四十五年
大正元年
同二年
同三年
同四年
同五年
同六年
同七年

同八年
同九年
同十年
同十一年
同十二年
同十三年
同十四年
昭和十五年
同十六年
同十七年
同十八年
同十九年
同二十年
同二十一年
同二十二年
同二十三年
同二十四年
同二十五年
同二十六年
同二十七年
同二十八年
同二十九年
同三十年
同三十一年
同三十二年
同三十三年
同三十四年
同三十五年
同三十六年
同三十七年
同三十八年
同三十九年
同四十年
同四十一年
同四十二年
同四十三年
同四十四年
同四十五年
同四十六年
同四十七年
同四十八年
同四十九年
同五十年
同五十一年
同五十二年
同五十三年
同五十四年
同五十五年
同五十六年
同五十七年
同五十八年
同五十九年
同六十年
同六十一年
同六十二年
同六十三年
同六十四年
同六十五年
同六十六年
同六十七年
同六十八年
同六十九年
同七十年
同七十一年
同七十二年
同七十三年
同七十四年
同七十五年
同七十六年
同七十七年
同七十八年
同七十九年
同八十年
同八十一年
同八十二年
同八十三年
同八十四年
同八十五年
同八十六年
同八十七年
同八十八年
同八十九年
同九十年
同九十一年
同九十二年
同九十三年
同九十四年
同九十五年
同九十六年
同九十七年
同九十八年
同九十九年
同一百年

備考 大正四年以前は内譯不明

二、島内貸出金

島内の銀行貸出金も明治三十五年頃迄は預金同様甚だ微々たるもので、僅かに二百數十萬圓に過ぎざりしも、産業の發展に伴ひ銀行を利用することの有利なるを自覺し、殊に製糖工業の發達其の他米、茶、石炭等の開發と共に貿易も亦振興し資金の需要著しく増加したるを以て、銀行貸出金も大正十二年には約百倍し二億圓を突破したが其の後經濟界の不況襲來により銀行貸出金にも回收困難を感ずる不良性のものを生ずるに至り之れが銷却を爲すと共に一般貸出金に付ても相當の緊張を見せたが其の貸出狀況は左の通りである。

銀行島内貸出金總括表 (其ノ一)

(單位圓)

期	別	證書貸付	手形貸付	當座貸越	割引手形	荷付爲替	其	他	小計
明治三十二年	下上	??		??	??	??			??
同 三十三年	下上	??		??	??	??			??
同 三十四年	下上	二九六三六		四〇二、九二九	一、三三六、二五三	一七、二二一			一、八七、〇七
同 三十五年	下上	三三九、三三五		三五九、八八七	一、一五六、八二八	六八、七五二			一、九四、九一
同 三十六年	下上	三五九、二〇三		三八三、八〇六	一、三二二、六九五	五三、八三二			二、一〇、五三
同 三十七年	下上	三六〇、八六一		三三四、九五六	一九〇、一五八三	四五、三六三			二、六四、八二
同 三十八年	下上	七六〇、八八三		二八一、八六九	一九五、〇〇〇	四七、四四九			二、六四、八二
同 三十九年	下上	一、一三七、五七五		三七四、八九七	二九二、二八一	二二、〇八三			四、〇六、六〇
同 四十年	下上	一、三七〇、五五八		三六八、三七六	三三六、二六四八	二二、七七三			四、八四、四六
同 四十一年	下上	一、二七〇、八八三		七三三、三三八	三、四七、七四四	二九、八六七〇			五、六三、〇六
同 四十二年	下上	一、三七〇、五五八		四四五、〇七六	三、七〇、六九四	四一、三八〇五			五、九〇、四七
同 四十三年	下上	一、一五、四八五		七三三、三三八	三、四七、七四四	二九、八六七〇			五、六三、〇六
同 四十四年	下上	一、九四、八八四		七三三、三三八	三、七〇、六九四	四一、三八〇五			五、九〇、四七
同 四十五年	下上	一、一五、四八五		七三三、三三八	三、四七、七四四	二九、八六七〇			五、六三、〇六
同 四十六年	下上	一、九四、八八四		七三三、三三八	三、七〇、六九四	四一、三八〇五			五、九〇、四七
同 四十七年	下上	一、一五、四八五		七三三、三三八	三、四七、七四四	二九、八六七〇			五、六三、〇六
同 四十八年	下上	一、九四、八八四		七三三、三三八	三、七〇、六九四	四一、三八〇五			五、九〇、四七
同 四十九年	下上	一、一五、四八五		七三三、三三八	三、四七、七四四	二九、八六七〇			五、六三、〇六
同 五十年	下上	一、九四、八八四		七三三、三三八	三、七〇、六九四	四一、三八〇五			五、九〇、四七
同 五十一年	下上	一、一五、四八五		七三三、三三八	三、四七、七四四	二九、八六七〇			五、六三、〇六
同 五十二年	下上	一、九四、八八四		七三三、三三八	三、七〇、六九四	四一、三八〇五			五、九〇、四七

期別	證書貸付	手形貸付	當座貸越	割引手形	荷付爲替	其他	小計
明治四十三年	二四九七三三五 三三三三三三四		一八四六四九三 一三三三三三三	九六五九四二〇 一四九八三三七	一九八五四九三 一三三三三三五	二六四二五二 一九六七八七	一六三三、九六六 一八〇一八八六
同四十四年	三三九二九五六 三五二六八九四		二〇八〇七八七 二一三五五八〇	一七〇四四七三 一五六三五八六八	三三三三、一〇八 七五九三五六	二二六〇三〇 一四五一、一四	三三、二〇九、九六 三三、二〇九、九六
同四十五年	三三三三三三八 三三三三三三八		二四八六二八一 二二九一九二一	一七〇九六四一〇 二〇六九五〇三四	一九五三七一六 一三二五七五四	一三九二一 四〇九三	二四八三、七三 二七六八、四三〇
大正元年	三三〇四九三〇 三三九一八七九六		二六六七八八九 二四七七六六〇	二二一八六五八二 二六七一、一六九	一五三九〇一九 一七六三、二五六	二四三、二六〇 二〇九三、七三	三三、一〇一、六八〇 三五、〇八七、三五〇
同二年	三三六〇四九〇 三三九一八七九六		二八四〇、六〇〇 一九六〇、六六七	二二五二九九〇三 二七、八五三、〇七〇	二二、四〇八、二五 三、八七四、五三	五九九九〇一 八六六、〇四二	三三、八九七、九〇五 三七、四三三、八四〇
同三年	三五八七、〇三 三五八七、〇三		二二〇〇、四九九 一九六〇、六六七	二二、四〇八、二五 二九、五七、七九〇	二二、〇一九、四四九 三、八七四、五三	二二、九三六、五三 三三、四六三、〇四	三三、八九七、九〇五 三七、四三三、八四〇
同四年	三三九五、三三九 三三九一八七九七		二二七、一九三、八 二二七、三六、四一	二二、四〇八、二五 二九、五七、七九〇	二二、〇一九、四四九 三、八七四、五三	二二、九三六、五三 三三、四六三、〇四	三三、八九七、九〇五 三七、四三三、八四〇
同五年	三三九五、三三九 三三九一八七九七		二二七、一九三、八 二二七、三六、四一	二二、四〇八、二五 二九、五七、七九〇	二二、〇一九、四四九 三、八七四、五三	二二、九三六、五三 三三、四六三、〇四	三三、八九七、九〇五 三七、四三三、八四〇
同六年	七、二二〇、七二 八六〇、六七八九		三三、七九、二一〇 三三、〇〇、一三三	三三、三九、一三三 四、〇九、一八〇三	四、一四一、八七四 二、八五四、一六七	一八六三、七四九 三、三三二、六六〇	五、八〇〇、九七 五、二二〇、六六六
同七年	九、七七、六八四 八七、三、七四三		三三、三九、三五四 四、四七、五九〇	四、三九、三五四 五、六三、三九二八	四、二七、一九七 三、四四、五〇八	二、六六二、〇七 四、二八二、二六	七、八四〇、五二六 九、八〇五、九四七
同八年	八八七、一八五一 七五九、四八九〇		七、三二、一八九 六、〇三、九〇三	六、六、一八〇、五九三 一、四九、六七〇、六	八、三三、〇七一 七、〇〇三、八〇八	二、二五、八、七〇 三、七五、一七〇九	三〇、一〇八、五七七 一八〇、三五、三九九
同九年	七、六四、五二一 八三、七、二九三		四、九、五三、八〇九 五、四、一、五五	一、六、四、六、三六三 一、九、九、〇、二五八二	二、一九、三、九六九 二、七、八、四三三	一、五五、九、七三 一、三、七、七、五二	二〇、六、九、三三 二、三、三、一〇〇

期別	證書貸付	手形貸付	當座貸越	割引手形	荷付爲替	其他	小計
同十年	九〇八、七三、七七 八八、八、二、六二	五三、三九、〇七〇 五、三、四、四三	八五〇、九六、八 五、四、四、九八	一三、六、七、四、四 一三、三、五、二、九、九	九四三、三〇、五 四、七、八、一、四三	一〇、九、四、九、二 一、六、二、四、九、一	二二、三、九、六、九 二〇、九、七、三、〇八
同十一年	八、九、九、八、四四 五、六、九、七、二二	五七、六〇、三、四一 五、六、九、六、四〇	五、八、七、六、六、三 四、八〇、六、五、三	一三、六、五、九、五、四八 一、三、四、七、七、八二	九、五、八、六、七、九 六、二、三〇、二、四八	一、〇、〇、四、三、三 二、九、〇、四、五、五	二、九、四、〇、二、一六 二、六、一、四、一、六〇
同十二年	六〇、八、三、八、四三 六、九、八、二、五六	五、八、九、七、〇、六三 五、九、四、〇、五、八二	四、九、九、五、一、五 三、九、三、〇、〇、五	一、二、五、八、五、九、七四 一、三、五、七、三、四、〇一	五、八、六、六、九、四 八、一、七、五、五、三〇	一、八〇、八、二、六、六 二、三〇、二、九、四、四	二、七、一、三、三、六 二、七、一、三、三、六
同十三年	六、三、九、七、七、〇 六、一、九、八、四、二七	五、六、七、八、四、四 五、一、四、九、〇、五五	四、二、六、三、二、一 三、三、四、四、一、七九	一、一、六、四、六、〇、三〇 一、二、一、八、九、二、一	五、五、六、三、八、三、八 一〇、三、九、一、八、〇、六	一、三、四、三、五、一五 二、六、八、〇、〇、八	二、四、八、三、九、一、六〇 二、五、二、九、二、八、八
同十四年	六、七、〇、五、八、七一 六、九、五、八、四、四、五	五、二、二、八、七、八、八 四、八、六、〇、五、八、三	三、八〇、三、五、六、四 二、八、一、四、三、八	一、一、二、四、〇、九、四、八 一、一、二、六、〇、六、五、四	八、二〇、九、四、〇、一 七、八、七、八、七、〇、六	一、八、五、一、八、五、一 三、九、二、五、六、一〇	二、四、〇、五、〇、八、七四 二、四、〇、五、〇、八、七四
昭和十五年	三、五、一、六、四、七、三三 三、五、四、三、六、一九	四、六、七、五、一、七、四 四、五、五、八、〇、五、六一	三、三、七、〇、八、五、〇 二、八、五、二、〇、八	九、四、四、一、四、〇、七六 一、〇、一、一〇、一、一、五一	一、八〇、二、七、一、九、九 五、八、九、七、二、六	八、九、五、六、六、四 二、八、五、〇、一、四、六	一、九、七、四、三、六、九 二、〇、一、七、三、八、二四
同二年	二、五、三、七、〇、三五〇 二、五、〇、九、六、六、五	四、三、八、八、六、一、七 四、一、三、〇、七、四、四三	三、三、四、〇、一、〇、六 三、三、七、九、八、五、九	一、〇、三、二、七、六、三、四 一、二、一、二、九、九、四、九	一、六、六、三、〇、九、七八 二、〇、九、八、一、〇、九	六、〇、七、七、七、七 一、二、三、九、四、〇	一、九、三、四、二、一、五八 二、〇、四、二、五、九、六六
同三年	一、七、四、九、四、四〇 一、八、〇、九、六、〇、七	三、六、八、九、五、四、八 三、七、四、九、一、六、四八	三、五、六、一、六、四、二 三、五、〇、一、五、一、八	九、九、〇、三、六、五、八 一、六、六、四、八、七、九	一、一、四、五、六、七、二、六 六、六、八、三、七、八	一、一、四、五、六、七、二、六 六、六、八、三、七、八	一、六、九、六、九、一、三、四九 一、八、五、二、四、五、〇、二六
同四年	二、六、一、六、八、二〇 二、九、一、七、七、四九	三、九、一、四、一、八、八四 三、九、一、九、三、〇、四	四、二、九、一、五、二 四、二、四、九、七、一	一、〇、五、九、九、五、八、八 一、一、四、五、八、八、九、七	一、三、七、四、一、六、〇 五、四、二、八、六、九、六	一、一、一、四、六、七、九 二、六、〇、三、七、七、四	一、〇、一、三、五、七、二五 一、九、五、二、四、一、七、六五

銀行島内貸出金總括表 (其の二)

(單位圓)

期別	同四十二年	同四十一年	同四十年	同三十九年	同三十八年	同三十七年	同三十六年	同三十五年	同三十四年	同三十三年	明治三十二年
勤業銀行貸付	一四九三、七四〇	一〇、七四六、八七〇	五六四、九九九	一八八、二二六	七三〇、〇〇〇						
勤業銀行貸出 (保証年賦貸付を除く)											
貯蓄銀行貸出											
貸出	八、四九三、三三三	八、三〇〇、〇〇〇	八、三〇〇、〇〇〇	八、三〇〇、〇〇〇	八、三〇〇、〇〇〇	八、三〇〇、〇〇〇	八、三〇〇、〇〇〇	八、三〇〇、〇〇〇	八、三〇〇、〇〇〇	八、三〇〇、〇〇〇	八、三〇〇、〇〇〇
同收	八、三〇〇、〇〇〇	八、三〇〇、〇〇〇	八、三〇〇、〇〇〇	八、三〇〇、〇〇〇	八、三〇〇、〇〇〇	八、三〇〇、〇〇〇	八、三〇〇、〇〇〇	八、三〇〇、〇〇〇	八、三〇〇、〇〇〇	八、三〇〇、〇〇〇	八、三〇〇、〇〇〇
現計	三、一〇〇、〇〇〇	三、〇〇〇、〇〇〇	三、〇〇〇、〇〇〇	三、〇〇〇、〇〇〇	三、〇〇〇、〇〇〇	三、〇〇〇、〇〇〇	三、〇〇〇、〇〇〇	三、〇〇〇、〇〇〇	三、〇〇〇、〇〇〇	三、〇〇〇、〇〇〇	三、〇〇〇、〇〇〇

期別	同四十二年	同四十一年	同四十年	同三十九年	同三十八年	同三十七年	同三十六年	同三十五年	同三十四年	同三十三年	明治三十二年
勤業銀行貸付	一四九三、七四〇	一〇、七四六、八七〇	五六四、九九九	一八八、二二六	七三〇、〇〇〇						
勤業銀行貸出 (保証年賦貸付を除く)											
貯蓄銀行貸出											
貸出	八、四九三、三三三	八、三〇〇、〇〇〇	八、三〇〇、〇〇〇	八、三〇〇、〇〇〇	八、三〇〇、〇〇〇	八、三〇〇、〇〇〇	八、三〇〇、〇〇〇	八、三〇〇、〇〇〇	八、三〇〇、〇〇〇	八、三〇〇、〇〇〇	八、三〇〇、〇〇〇
同收	八、三〇〇、〇〇〇	八、三〇〇、〇〇〇	八、三〇〇、〇〇〇	八、三〇〇、〇〇〇	八、三〇〇、〇〇〇	八、三〇〇、〇〇〇	八、三〇〇、〇〇〇	八、三〇〇、〇〇〇	八、三〇〇、〇〇〇	八、三〇〇、〇〇〇	八、三〇〇、〇〇〇
現計	三、一〇〇、〇〇〇	三、〇〇〇、〇〇〇	三、〇〇〇、〇〇〇	三、〇〇〇、〇〇〇	三、〇〇〇、〇〇〇	三、〇〇〇、〇〇〇	三、〇〇〇、〇〇〇	三、〇〇〇、〇〇〇	三、〇〇〇、〇〇〇	三、〇〇〇、〇〇〇	三、〇〇〇、〇〇〇

期別	代理業銀行付	勤業銀行貸出 (保証年賦貸付を除く)	貯蓄銀行貸出	貸出		同收		現計
				出	同	同	收	
同十一年 下上	一九〇五九九五七 一八五七二九五七		二七二、六五六 二七二、一〇七	七四、七六八 六二、六八六	七三、四八三 六二、八三三	七三、四八三 六二、八三三	七三、四八三 六二、八三三	二八、五九八 二八、〇三三
同十二年 下上	三〇、一四九、二四八 三三、九一七、六一六		四〇、四四五 四〇、四四五	五〇、〇三三、二八八 五〇、〇三三、二八八	五〇、〇三三、二八八 五〇、〇三三、二八八	五〇、〇三三、二八八 五〇、〇三三、二八八	五〇、〇三三、二八八 五〇、〇三三、二八八	二八、九八八、四六〇 三〇、七四五、八八〇
同十三年 下上	三三、四九三、六四五 三三、四九三、六四五		四八、二七三 四八、二七三	五〇、一三三、九八八 五〇、一三三、九八八	五〇、一三三、九八八 五〇、一三三、九八八	五〇、一三三、九八八 五〇、一三三、九八八	五〇、一三三、九八八 五〇、一三三、九八八	二八、六七三、七七八 二八、一五八、八七三
同十四年 下上	三二、八四四、八八九 三〇、〇三六、〇七九		七〇、七三五 六八、九一〇	四八、一八八、八〇三 四八、一八八、八〇三	四八、一八八、八〇三 四八、一八八、八〇三	四八、一八八、八〇三 四八、一八八、八〇三	四八、一八八、八〇三 四八、一八八、八〇三	二八、九〇四、四五三 二九、〇〇六、二四八
同十五年 下上	二七、九七五、四八二 二六、二六五、六五五		六三、八四四 七六、七四五	五八、八三〇、九二六 五八、八三〇、九二六	五八、八三〇、九二六 五八、八三〇、九二六	五八、八三〇、九二六 五八、八三〇、九二六	五八、八三〇、九二六 五八、八三〇、九二六	二四、一八三、〇〇〇 二四、九八〇、六九〇
同二年 下上	二四、八〇〇、五八二 三三、二〇〇、五八八		八七、四七五 九六、七六〇	五八、七〇四、二〇一 五八、七〇四、二〇一	五八、七〇四、二〇一 五八、七〇四、二〇一	五八、七〇四、二〇一 五八、七〇四、二〇一	五八、七〇四、二〇一 五八、七〇四、二〇一	二四、一七〇、八九〇 二四、七三〇、九四九
同三年 下上	二〇、九八八、二〇〇 一九、一四七、二二八		一〇、五七、八二二 一六、二七、五八八	五〇、一六五、五五一 五〇、一六五、五五一	五〇、一六五、五五一 五〇、一六五、五五一	五〇、一六五、五五一 五〇、一六五、五五一	五〇、一六五、五五一 五〇、一六五、五五一	三三、〇九三、八八八 三三、二八〇、九七七
同四年 下上	八、四七二、五八四 六、九二七、二四〇		二〇、〇六六、六六八 二五、八二六、五五一	六二、一七三、三〇四 六二、一七三、三〇四	六二、一七三、三〇四 六二、一七三、三〇四	六二、一七三、三〇四 六二、一七三、三〇四	六二、一七三、三〇四 六二、一七三、三〇四	二四、五二四、三〇九 二四、八四三、三〇九

擔保別銀行島内貸出金残高表 (其の一)

(單位圓)

期別	有價證券	土地建物	船	舶	工場財團	債	權
明治三十七年 下上	四五、一七九三 六一、八三六九	五九、八三三 六八、〇三九					一九七、二四 五五、六
同三十八年 下上	七三、七六六 九三、〇七四八	七〇、三〇三 八六、七八一					二二、六二 五、一九八
同三十九年 下上	一五、三四四、九三 一五、〇八三二	一、三三三、〇〇三 二、九四六、七三					六、五三〇 七、〇四七
同四十年 下上	二二、四五四、〇一 一八、五三九、一〇	二、八五九、四〇〇 三、四〇一、三三					一四、九二〇 一四、〇七
同四十一年 下上	一、九四三、二一 一、三二一、九五六	三、六〇八、四八一 三、四四四、七四					二、〇七七 一、三八一
同四十二年 下上	一、一五八、二二 一、一七三、四九九	三、二七、八二二 三、八六〇、五八					二、〇七〇 六、六七
同四十三年 下上	一、四六三、六六八 一、五九九、四一五	三、四三三、三〇六 五、三七一、六二					三、六一七 二、九〇九
同四十四年 下上	一、八二六、二二八 一、九〇五、一三五	四、〇五、〇五五 四、三八一、二六〇					五、〇七六〇 一、四九九、七八四
同四十五年 下上	一、九五一、九二四 三、一四六、一一五	四、一四八、五二〇 四、八五九、四五六					一、八三七、八六六 一、三九一、八七三
大正元年 下上	三、九三九、三二六 三、九一七、一九五	五、四四五、三二 六、三九九、九七九					一、三、四八、五七〇 四、三、四七、五
同二年 下上	三、九九九、九〇六 三、七八五、二二六	六、一八三、四九五 七、八〇〇、七〇〇					一、六五二、五六八 一、六五五、六〇一
同三年 下上	三、六五五、二二六 四、〇六六、一六九	六、八五五、六七九 七、六七一、〇三三					八、五五、四四七 七、五〇、八二九
同四年 下上							

期別	有價證券	土地建物	船	舶	工場財團	債權
大正五年	三,五七四,四四四 五,三五六,八二四 六,〇三三,七三〇 九,一七三,八〇八	七,三三七,七五八 八,八九九,三八四 一一,三三三,三七七 一一,八九一,七一				一,七九〇,五〇二 九,七七一,〇 一,九八九,六九六 一,六九九,九五六
同六年	九,六七一,八〇七 九,六七一,八〇七	一四,〇五八,九八三 一六,一五六,三七四				一,四三三,四七七 九,三八四,七五
同七年	二〇,五八一,七九七 三〇,〇一一,六九六	一八,三三三,四四七 三〇,八八九,六一四				七,二一一,五五六 六,二四九,九二
同八年	三三,〇二二,六九四 三七,五八九,〇八三	三〇,五五五,四四七 四〇,〇八五,三四五				九,一六七,四九九 六,二四九,九二
同九年	三五,〇七〇,九四〇 三三,七九三,一一九	四〇,〇八五,三四五 四二,八三三,二九九				四,一七九,五五五 四,一七九,五五五
同十年	三三,〇一九,九八七 四〇,三七一,三三八	五,六八八,一三二 七,七〇七,六四八				二,一九〇,九九七 四,〇〇八,〇三
同十一年	五三,八九八一,五九九 五八,九七〇,七六五	四七,〇六九,九二〇 四五,三七八,一九七				二,九四九,一 二,九四九,一
同十二年	五〇,〇五〇,五〇七 五〇,〇五〇,五〇七	四六,〇三九,七三三 四四,〇一八,八三三				二,九四九,一 二,九四九,一
同十三年	五〇,〇五〇,五〇七 五〇,〇五〇,五〇七	四六,〇三九,七三三 四四,〇一八,八三三				二,九四九,一 二,九四九,一
同十四年	四三,一八四,〇七四 四三,一八四,〇七四	三九,〇五五,一六七 三九,〇五五,一六七				二,九四九,一 二,九四九,一
同十五年	二五,五五三,二四四 二五,八六六,四八七	四三,七三六,五五八 四三,一七三,三四五				二,九四九,一 二,九四九,一
昭和元年	二四,四七二,九二二 二二,六二七,六七八	四一,五三三,三四四 五一,〇六二,九七五				二,九四九,一 二,九四九,一
同二年	二二,六三三,九四一 二二,六三三,九四一	五五,九四八,〇六八 六七,五八八,一八五				二,九四九,一 二,九四九,一
同三年	一一,三九九,九一四 一一,三九九,九一四	六七,五八八,一八五 六九,〇五二,五六四				二,九四九,一 二,九四九,一
同四年	一一,〇三三,六三八 一一,〇三三,六三八	六九,〇五二,五六四 六九,〇五二,五六四				二,九四九,一 二,九四九,一

擔保別銀行島内貸出金残高表 (其の二)

(單位圓)

期別	商	其	他	保	證	信	用	計
明治三十七年	二二,〇八三 八七,七八五		一四,一七五 一一,三三四				二,七七二,二五四 二,五二六,八五四	三,八五五,八〇九 四,七五三,三三九
同三十八年	一九,四〇八 一三,五二〇		一〇,一三三 八,二四六				三,六三〇,四〇九 三,三三九,一一〇	五,一八二,〇〇九 五,二八二,〇〇九
同三十九年	三六,〇九七 五,六〇三		一,九〇〇 五,五〇〇				三,八〇四,一五七 二,七四六,八四六	七,〇〇一,三〇五 七,〇〇一,三〇五
同四十年	七〇,二九〇 五,二八二		一,一六〇 一,一六〇				四,六二二,六五四 五,二四三,七〇六	九,九三二,八三四 一,〇〇〇,八三三
同四十一年	一一,五七三 九,九三二		一,〇〇〇 一,〇〇〇				五,八八一,二九五 七,一八五,四七	一一,九三三,五九 一,九三三,五九
同四十二年	一一,一五〇,〇〇四 一,八三三,八五		五,六〇〇 一,〇〇〇				七,八七三,〇六二 九,九〇七,七九〇	一三,三三三,三三 一六,〇〇〇,〇〇
同四十三年	一一,八五五,〇七 一一,一三三,三		六,六五〇 一,〇〇〇				九,五三二,七九四 九,四三〇,六八〇	一六,三三三,〇六 一七,〇六〇,〇〇
同四十四年	三三,〇八七 七,九〇三		一,一〇〇 一,一〇〇				一〇,七〇四,六四三 二,九四二,〇四〇	二〇,四〇九,二八六 二〇,四〇九,二八六
同四十五年	一八,六一九 一,三七七		三,六〇〇 一				一四,三三三,七九 一五,三三三,七九	三三,七四七,〇八 三三,七四七,〇八
同四十六年	一六,一六八 二〇,四九六		二,五〇〇 一,一七五				一七,七〇八,八〇三 二,一八四,三二四	三〇,〇六六,一〇六 三〇,〇六六,一〇六
同四十七年	二〇,四九六 一,〇八四		二,五〇〇 一,一七五				二一,〇〇六,八三三 二,一八四,三二四	三二,二七〇,九一 三二,二七〇,九一
同四十八年	二〇,四九六 一,〇八四		二,五〇〇 一,一七五				二一,〇〇六,八三三 二,一八四,三二四	三二,二七〇,九一 三二,二七〇,九一
同四十九年	二〇,四九六 一,〇八四		二,五〇〇 一,一七五				二一,〇〇六,八三三 二,一八四,三二四	三二,二七〇,九一 三二,二七〇,九一
同五十年	二〇,四九六 一,〇八四		二,五〇〇 一,一七五				二一,〇〇六,八三三 二,一八四,三二四	三二,二七〇,九一 三二,二七〇,九一
同五十一年	二〇,四九六 一,〇八四		二,五〇〇 一,一七五				二一,〇〇六,八三三 二,一八四,三二四	三二,二七〇,九一 三二,二七〇,九一
同五十二年	二〇,四九六 一,〇八四		二,五〇〇 一,一七五				二一,〇〇六,八三三 二,一八四,三二四	三二,二七〇,九一 三二,二七〇,九一
同五十三年	二〇,四九六 一,〇八四		二,五〇〇 一,一七五				二一,〇〇六,八三三 二,一八四,三二四	三二,二七〇,九一 三二,二七〇,九一
同五十四年	二〇,四九六 一,〇八四		二,五〇〇 一,一七五				二一,〇〇六,八三三 二,一八四,三二四	三二,二七〇,九一 三二,二七〇,九一
同五十五年	二〇,四九六 一,〇八四		二,五〇〇 一,一七五				二一,〇〇六,八三三 二,一八四,三二四	三二,二七〇,九一 三二,二七〇,九一

年次	年	證書貸付	手形貸付	當座貸越	手形割引	荷付爲替手形
同四	同四年	三七八八八九七	八,三七六二〇	二,三三三,七五三	二九,五七一七九〇	三,八七四,五三二
同五	同五年	三,五九九,五五〇	一三,六四七,一六〇	二,七五二,六四二	二九,三三三,〇三三	四,七五〇,五九八
同六	同六年	八六〇六,七八九	一八,四九八,八六三	三,〇四〇,一三三	四,五〇九,一八〇三	二,八五四,一六七
同七	同七年	八,七三三,七四三	一,六九二,四三三	四,四七二,五九〇	五,六三三,三九二八	三,四七四,五〇八
同八	同八年	七,五九四,八九〇	四,一六九,二四三	六,〇三九,〇三三	一,四九六,六七〇六	七,〇〇三,八〇八
同九	同九年	八,三七二,九三四	五,四一五,一六五	六,三八九,三三四	一,三九九,〇二,五八二	二,七五八,四四三
同十	同十年	八,九八二,六二二	五,五三三,四九八三	五,四四四,九九八	一,三三三,五二,四八九	四,七八二,一四三
同十一	同十一年	五,九三七,一一三	五,六六三,六四〇	四,八〇〇,六五三	一,三四六,七七,四八三	六,二三〇,二四八
同十二	同十二年	六,一九八,五一六	五,九四〇,〇五八	三,九三三,〇五	一,三五四,七三,四〇	八,一七五,五五三
同十三	同十三年	六,六一八,四二七	五,一四八,〇五五	三,三四四,二七九	一,二二一,八九,二一一	一〇,三九一,八〇六
同十四	同十四年	六,九五八,四四五	四,八六〇,五八三	二,八二一,四三三	一,二二六,〇六,三五四	七,八七六,七〇六
同十五	同十五年	三,五四三,六一九	四,五五〇,五六二	二,八五三,〇一八	一,〇二二,〇三,五二	五,八九七,二二六
同十六	同十六年	二,五〇九,六六五	四,一〇七,四四三	三,三七九,八五九	一,二二二,九九九	二,〇九八,〇〇九
同十七	同十七年	七九六	三,七,四九一,六四八	三,五〇一,五二八	二,六六四,八七〇九	六,六八三,七八一
同十八	同十八年	一,一八〇	三九,一九三,七〇四	四,四九三,七二	二,四,五八,八九七二	五,四二六,六九六
同十九	同十九年	一,一八〇				
同二十	同二十年					
同二十一	同二十一年					
同二十二	同二十二年					
同二十三	同二十三年					
同二十四	同二十四年					
同二十五	同二十五年					
同二十六	同二十六年					
同二十七	同二十七年					
同二十八	同二十八年					
同二十九	同二十九年					
同三十	同三十年					
同三十一	同三十一年					
同三十二	同三十二年					
同三十三	同三十三年					
同三十四	同三十四年					
同三十五	同三十五年					
同三十六	同三十六年					
同三十七	同三十七年					
同三十八	同三十八年					
同三十九	同三十九年					
同四十	同四十年					
同四十一	同四十一年					
同四十二	同四十二年					
同四十三	同四十三年					
同四十四	同四十四年					
同四十五	同四十五年					
同四十六	同四十六年					
同四十七	同四十七年					
同四十八	同四十八年					
同四十九	同四十九年					
同五十	同五十年					
同五十一	同五十一年					
同五十二	同五十二年					
同五十三	同五十三年					
同五十四	同五十四年					
同五十五	同五十五年					
同五十六	同五十六年					
同五十七	同五十七年					
同五十八	同五十八年					
同五十九	同五十九年					
同六十	同六十年					
同六十一	同六十一年					
同六十二	同六十二年					
同六十三	同六十三年					
同六十四	同六十三年					
同六十五	同六十三年					
同六十六	同六十三年					
同六十七	同六十三年					
同六十八	同六十三年					
同六十九	同六十三年					
同七十	同六十三年					
同七十一	同六十三年					
同七十二	同六十三年					
同七十三	同六十三年					
同七十四	同六十三年					
同七十五	同六十三年					
同七十六	同六十三年					
同七十七	同六十三年					
同七十八	同六十三年					
同七十九	同六十三年					
同八十	同六十三年					
同八十一	同六十三年					
同八十二	同六十三年					
同八十三	同六十三年					
同八十四	同六十三年					
同八十五	同六十三年					
同八十六	同六十三年					
同八十七	同六十三年					
同八十八	同六十三年					
同八十九	同六十三年					
同九十	同六十三年					
同九十一	同六十三年					
同九十二	同六十三年					
同九十三	同六十三年					
同九十四	同六十三年					
同九十五	同六十三年					
同九十六	同六十三年					
同九十七	同六十三年					
同九十八	同六十三年					
同九十九	同六十三年					
同一百	同六十三年					

種別銀行島内貸出金残高表 (其の二)

(單位圓)

年次	年	其他	勸業銀行代理貸付	勸業銀行貸出	貯蓄銀行貸出	計
明治三十二年	同三十二年					
同三十三年	同三十三年					
同三十四年	同三十四年					
同三十五年	同三十五年					
同三十六年	同三十六年					
同三十七年	同三十七年					
同三十八年	同三十八年					
同三十九年	同三十九年					
同四十年	同四十年					
同四十一年	同四十一年					
同四十二年	同四十二年					
同四十三年	同四十三年					
同四十四年	同四十四年					
同四十五年	同四十五年					
同四十六年	同四十六年					
同四十七年	同四十七年					
同四十八年	同四十八年					
同四十九年	同四十九年					
同五十年	同五十年					
同五十一年	同五十一年					
同五十二年	同五十二年					
同五十三年	同五十三年					
同五十四年	同五十四年					
同五十五年	同五十五年					
同五十六年	同五十六年					
同五十七年	同五十七年					
同五十八年	同五十八年					
同五十九年	同五十九年					
同六十年	同六十年					
同六十一年	同六十一年					
同六十二年	同六十二年					
同六十三年	同六十三年					
同六十四年	同六十四年					
同六十五年	同六十五年					
同六十六年	同六十六年					
同六十七年	同六十七年					
同六十八年	同六十八年					
同六十九年	同六十九年					
同七十年	同七十年					
同七十一年	同七十一年					
同七十二年	同七十二年					
同七十三年	同七十三年					
同七十四年	同七十四年					
同七十五年	同七十五年					
同七十六年	同七十六年					
同七十七年	同七十七年					
同七十八年	同七十八年					
同七十九年	同七十九年					
同八十年	同八十年					
同八十一年	同八十一年					
同八十二年	同八十二年					
同八十三年	同八十三年					
同八十四年	同八十四年					
同八十五年	同八十五年					
同八十六年	同八十六年					
同八十七年	同八十七年					
同八十八年	同八十八年					
同八十九年	同八十九年					
同九十年	同九十年					
同九十一年	同九十一年					
同九十二年	同九十二年					
同九十三年	同九十三年					
同九十四年	同九十四年					
同九十五年	同九十五年					
同九十六年	同九十六年					
同九十七年	同九十七年					
同九十八年	同九十八年					
同九十九年	同九十九年					
同一百	同一百					

年次	其他	勸業銀行代理貸付	勸業銀行貸出	貯蓄銀行貸出	計
同四年	三,四六六,〇〇〇	九,〇二二,〇二二			五,〇〇七,五八八
同五年	二,五七二,六六五	九,五三三,九七〇			五,〇七五,六六五
同六年	三,三四二,三六〇	九,三三三,四六〇			八,五八〇,八七二
同七年	四,二八二,二六六	八,七七七,四六三			一〇,〇〇〇,〇〇〇
同八年	三,七五一,七〇九	一〇,四八一,一〇五			一五,〇〇〇,〇〇〇
同九年	一,三五七,七五一	一三,四四〇,二八二			三,六七六,六六三
同十年	一,六二四,九三二	一七,七八四,〇〇九			三,七四〇,一七二
同十一年	二,九〇四,〇二五	一八,五七二,九五七			二,一〇〇,三三三
同十二年	二,三〇二,九四四	三,三九一,七六六	二,八一五,二九八		三,〇七四,〇五五
同十三年	二,六八〇,〇八八	三,四九三,六四五	七,七二六,一六七		二,九八一,八七三
同十四年	三,九五六,六〇〇	三,〇〇三,〇七九	一,四八五,四二九		二,九一〇,八二八
同十五年	二,八五〇,一四六	二,六六五,六五五	二,〇一八,四七六		二,四九九,〇六〇
昭和二年	一,二三九,九四〇	三,三二〇,五八八	二,五三九,七六五	九,六七,六三〇	二,三三三,九四九
同三年	二,〇九七,四二一	一九二,四七三	三,三三六,一七五	一,六七,五五八	二,三九二,〇九七
同四年	二,六〇三,七四四	六,九七二,二四〇	四,三八一,六五四	二,五三三,六五一	二,四八三,四二〇

備考 大正五年以前の手形貸付は手形割引中に包含せり
勸業銀行貸出金には保証年賦貸付(毫銀代理貸)を除きたるものを掲記す
其他の欄は利付買入爲替、買入外國爲替等なり

銀行別島内貸出金残高表

(其の一)

(單位圓)

年次	臺灣銀行	三十四銀行	彰化銀行	商工銀行	華南銀行	貯蓄銀行	勸業銀行
明治三十二年	一〇,五六三	?					
同三十三年	六,三四二	?					
同三十四年	一三,五六一	七,五七二					
同三十五年	一三,五六〇	六,二一六					
同三十六年	一四,九九四	七,五〇三					
同三十七年	二九,三三二	一六〇,九九四					
同三十八年	三六,三三三	一五七,一三三					
同三十九年	五,一〇一	一,四三三					
同四十年	八,四一三	一,二九七					
同四十一年	一〇,一九七	一,四三三					
同四十二年	一二,四六三	一,七三二					
同四十三年	一三,五六三	一,四六四					
同四十四年	一七,二九五	一,三八五					
同四十五年	二二,四七五	一,五七四					
大正二年	二八,〇五五	一九三					

年次	臺灣銀行	三十四銀行	彰化銀行	商工銀行	華南銀行	貯蓄銀行	勸業銀行
同三年	二九,九五六,八〇九	二〇,八二,四六四	一七,六〇,五七	二,二五,一五九			
同四年	三〇,九〇,四三三	二,四〇,五,五三五	一八,九七,二六二	二,五三,二,三五六			
同五年	四〇,九五,七,五〇四	一,九三,一,八七四	二,五二,八,六六三	三,六〇,五,三九八			
同六年	六〇,三,四,七,九	三,七二,四,六三三	三,八五〇,七〇	四,九五,二,九六八			
同七年	七三,一九五,五三三	四,〇三,七,五三	五,五九,八,七七一	七,二四,九,五〇			
同八年	一二四,八,九,九四一	六,五四二,九三三	一一,九〇〇,六三二	一三,一三,五,九三六	八,六七〇,七七一		
同九年	一四二,六,五,五五五	八,九六,九,九〇	一二,五四,二,二八	一四,一七,二,六〇三	一六,八九,八,五八〇		
同十年	一四二,二,五,八七六	八,七,八,五,五六	一二,九,五,七九〇	一四,五,六,二,三二	一四,二,五,四〇八		
同十一年	一九二,九,四,三,六一	八,七,四,九,九八	一二,三,七,五,八	一四,九,一,五,一〇	一四,三,八,七,九三七	二,三,七,一〇七	
同十二年	二〇〇,七,三,〇,三三	九,九,八,二,九,一五	一二,八,八,七,三,八	一三,〇,七,七,五,五	一六,〇,九,五,七,六一	四,〇,四,四,七,五	二,八,一,五,二,九,八
同十三年	一九二,三,〇,九,三,八	一〇,〇,八,六,九,五	一二,三,七,六,三	二八,〇,〇,五,五	一四,三,六,五,三,八	六,五,六,一,九,三	七,七,一,六,一,六七
同十四年	一八二,九,三,二,六,九	一〇,五,〇,二,六,八,四	一二,六,五,五,四	二八,五,四,五,五,四	一一,一,一,四,七,四	六,八,九,一〇,五	一四,八,五,四,五,一九
同十五年	一四〇,九,九,三,六,二	八,六,五,八,九,一七	一二,一,八,一,三,三	二八,六,一,四,五,三	一二,四,七,一,九,五,九	七,六,七,七,四,五	二〇,一,八,三,四,七,六
同十六年	一四七,八,九,七,一一	六,六,二,四,七,五	一一,五,二,六,一,四	二八,九,五,五,九,二	九九,八〇,一,七,四	九,六,七,六,三〇	二五,三,八,九,七,六,五
同十七年	一五,九,九,七,三〇,五	七,〇,一,四,七,四	一二,四,四,六,九,五	一九,八,三,二,二,四	八,六,七,〇,三,八	一,六,二,七,五,五,八	三三,二,六,一,二,七,五
同十八年	一四〇,三,三,二,八	一一,四,九,四,五〇,四	一二,〇〇,八,三,三	三三,〇,六,九,八,九	八,六〇,七,九,三	二,五,八,三,六,五,二	四三,八,一,六,五,四

銀行別島内貸出金残高表 (其の二)

(單位圓)

年次	(嘉義銀行)	(新高銀行)	(舊貯蓄銀行)	(農商銀行)	(商業銀行)	計
明治三十二年						?
同三十三年			一五,一六,六一			?
同三十四年			二,五,五,八三			二,二,六,九,九
同三十五年			二,六,八,九,五九			二,一〇,九,五,三
同三十六年			二,六,九,八〇,五			二,六,四,三,三
同三十七年			一,八,八,八,五三			四,八,四,四,七五
同三十八年			一,五,七,六,九八			五,九,四,四,七
同三十九年	二七,〇,一〇,七		二,五,一,一,一〇	九,二,八,二,六		七,三,八,三,六八
同四十年	三三,三,七,五七		三,七,三,七,五	九,二,七,二,六		一,一六,八,一,四九
同四十一年	四四,九,八,四四		四,九,九,九,八			一四,一,八,八,七六
同四十二年	四七,〇,九,八九		五,一,五,九,七五			一七,六,六,〇,七
同四十三年	七〇,五,七,七五		四,五,六,六,二			一〇,一〇,一,四,八七
同四十四年	一〇,六,八,四一		七,四,一,五,九			二四,九,四,四,七六
同四十五年	一三,三,九,三		四,五,九,三,六			三三,三,八,〇,九
同四十六年	一四,三,四,五三		七,四,一,五,九			四〇,六,八,一,六〇
同四十七年	一四,三,四,五三					
同四十八年	一四,三,四,五三					
同四十九年	一四,三,四,五三					
同五十年	一四,三,四,五三					
同五十一年	一四,三,四,五三					
同五十二年	一四,三,四,五三					
同五十三年	一四,三,四,五三					
同五十四年	一四,三,四,五三					
同五十五年	一四,三,四,五三					
同五十六年	一四,三,四,五三					
同五十七年	一四,三,四,五三					
同五十八年	一四,三,四,五三					
同五十九年	一四,三,四,五三					
同六十年	一四,三,四,五三					
同六十一年	一四,三,四,五三					
同六十二年	一四,三,四,五三					
同六十三年	一四,三,四,五三					
同六十四年	一四,三,四,五三					
同六十五年	一四,三,四,五三					
同六十六年	一四,三,四,五三					
同六十七年	一四,三,四,五三					
同六十八年	一四,三,四,五三					
同六十九年	一四,三,四,五三					
同七十年	一四,三,四,五三					
同七十一年	一四,三,四,五三					
同七十二年	一四,三,四,五三					
同七十三年	一四,三,四,五三					
同七十四年	一四,三,四,五三					
同七十五年	一四,三,四,五三					
同七十六年	一四,三,四,五三					
同七十七年	一四,三,四,五三					
同七十八年	一四,三,四,五三					
同七十九年	一四,三,四,五三					
同八十年	一四,三,四,五三					
同八十一年	一四,三,四,五三					
同八十二年	一四,三,四,五三					
同八十三年	一四,三,四,五三					
同八十四年	一四,三,四,五三					
同八十五年	一四,三,四,五三					
同八十六年	一四,三,四,五三					
同八十七年	一四,三,四,五三					
同八十八年	一四,三,四,五三					
同八十九年	一四,三,四,五三					
同九十年	一四,三,四,五三					
同九十一年	一四,三,四,五三					
同九十二年	一四,三,四,五三					
同九十三年	一四,三,四,五三					
同九十四年	一四,三,四,五三					
同九十五年	一四,三,四,五三					
同九十六年	一四,三,四,五三					
同九十七年	一四,三,四,五三					
同九十八年	一四,三,四,五三					
同九十九年	一四,三,四,五三					
同一百年	一四,三,四,五三					

年次	(嘉義銀行)	(新高銀行)	(舊貯蓄銀行)	(農商銀行)	代理業 貸付	計
同三	1,318,842				6,877,810	8,196,652
同四	1,075,800				9,101,101	10,176,901
同五	1,504,755	6,824,632			9,533,970	17,859,357
同六	1,817,922	1,857,598			9,333,460	13,008,980
同七	2,448,574	3,276,432			8,777,443	14,492,450
同八	6,270,990	9,184,096			10,481,033	19,936,119
同九	6,333,533	11,369,721			13,440,282	21,143,536
同十	6,955,387	11,733,307			17,768,099	26,456,783
同十一	7,075,994	11,971,782			18,572,957	27,620,738
同十二					18,572,957	28,158,835
同十三					33,917,616	37,055,851
同十四					33,493,645	38,158,835
同十五					30,367,079	39,825,914
同十六					33,656,555	42,990,690
同十七					33,210,588	45,793,949
同十八					19,147,338	39,280,977
同十九					6,927,240	28,633,410

備考 勸業銀行貸出金中には保證年賦貸付(代理貸)を除きたるものを掲記す

銀行別及州廳別貸出金表

昭和四年十二月末現在(單位圓)

州廳別	銀行別	臺北州	新竹州	臺中州	臺南州	高雄州	臺東廳	花蓮港廳	澎湖廳	合計
臺灣銀行		5,902,183	9,279,871	1,942,183	3,103,006	1,690,356	2,855,342	1,277,781	3,855,777	14,013,196
臺灣商工銀行		1,341,975	1,468,761	779,032	4,338,934	1,823,007		1,812,443		11,007,162
彰化銀行		1,933,442	3,750,028	9,478,668	5,437,799	6,773,329				23,002,268
三十四銀行		832,435			1,847,488	1,264,566				4,944,499
臺灣貯蓄銀行		1,598,772			9,848,791					11,447,563
日本勸業銀行		1,019,660	1,056,207	9,003,781	1,658,875	3,948,188	4,400,877	3,385,445	1,336,449	20,888,892
華南銀行		860,793								8,607,933
計		13,160,869	22,698,877	36,643,349	55,333,212	22,623,576	28,994,717	17,440,000	5,083,336	228,633,410

第二項 重要物産放資

領臺前に於ける本島の金融機關は頗る幼稚で未だ一の銀行なく、茶、砂糖等の重要物産に對しては滙兌館、媽振館等より多少の金融を爲したるも其の額は甚だ少額で積極的に産業開發に資する所は毫も無かつた。然かるに領臺後臺灣銀行を始め、各種金融機關設立せられ、積極的に貸出に従事せると、當局の熱心なる指導獎勵とに依り本島の産業は異常なる發達を遂げ、随つて各銀行の砂糖、茶、米等重要物産に對する放資額も逐年著しく増加した。

一、砂糖

領臺當時は糖業者に對して資金を融通する者が常に其の砂糖の買收者であつた、即ち甘蔗耕作者及び粗糖製造者は、糖行(糖商)若は糖間(砂糖製造業者)に其の資金を仰ぎ、糖行は砂糖の出廻期に大糖行又は洋行(外國人糖商)より資金の供給を受け、大糖行又は洋行は最後の砂糖買收者であつたが領臺後本島の金融機關具備するに及び砂糖に對する放資は銀行の手により行はるゝ様になつた。

上述の通り本島の糖業は金融機關の整備、當局の施設及び當業者の努力等により著しく發展し、爾後糖業の分布は全島に擴がり、金融機關の増設に伴ひて砂糖放資

は年々増加せるが、是等製糖業者に對する金融の状態を見るに其の創業當時に在りては工場設備、耕地の灌漑排水等多額の固定資本を要するを以て多くは拂込資本金によりて支辨するも資本金に不足ある場合若は金利等の關係上株金の拂込を不利とする場合は一時銀行より融通を受けたるが是等の資金は事業の進捗に伴ひ次第に減少するは當然なるも營業の進展するに従ひ一方に運轉資金の需要増加するが故に銀行の貸出金は繼續的なるを普通とするも運轉資金の場合は製品の賣行によりて貸借の決濟を爲すを得るの便あれば融通の期間は極めて短期である。

製品に對する金融狀況を見るに製糖會社の事業關係以外の首腦部は多く内地に在りて販賣、金融等の事項を處理するを以て臺灣に於ける製糖上に必要なる資金は之れを島内銀行より融通を求め製品の荷爲替金を以て返濟するを通例とせるが、本島に於ては地理的關係上主として臺灣銀行臺南支店、三十四銀行臺南支店が其の糖業放資に當つた。

二、茶

領臺前に於ける本島茶に對する金融の中心地は廈門であつたが、其の金融の方

法は、他の物産に對する夫に比して比較的秩序あるものであつた。今之れを略述すれば、烏龍茶と包種茶とは其の取引及び金融の方法を異にし、烏龍茶に對しては廈門の外國銀行主として資金の供給に當り、廈門の洋行に對し歐米宛茶爲替の買付及び前貸金を爲し、洋行は更に媽振館に資金を供給し、媽振館は更に茶の販賣を委託する臺北茶館に其の資金を融通した。

包種茶は南洋に仕向けらるゝもので、一旦廈門又は汕頭に送られ、同地より更に南洋に送られて居つたので、之れが取扱商人は廈門若しくは汕頭に本據を有し、同地方に於ける錢莊より、茶季節間當座借越の方法に依り資金の融通を受け、南洋より回収する茶代金を以て之れが辨済に充てた。而して臺北に於ける茶館は廈門大茶館宛爲替を本島人爲替業者に賣渡し其の代金を以て山方(粗製茶製造者)に對する支拂及び再製茶製造費に充てたものである。

明治三十二年本島金融の統制、産業開發の目的を以て臺灣銀行設立せらるゝや同行は開業以來茶業金融の中心地を廈門より臺北に移さんことに努めたと、一面南洋航路が命令航路となりたるに依り茶の中心市場は、烏龍茶は明治三十八、九年頃より、包種茶は四十三年頃より全く臺北に移るに至つた。

爾後茶に對しては臺灣銀行始め島内各銀行も之れが放資に當つた。

三、米

始政當時に於ける農業者の金融機關としては、僅かに土壘間なるものがあるに過ぎなかつた。業主も時としては小作人に融通することはあつても、多くは酷薄で小作人の利益を顧みること少なく積地銀と稱する保證金を納めしむる有様であつたから好意を以て之れに資金を貸與する様なことは甚だ稀であつた。そこで土壘間(粃摺業者)に資金を仰ぎ收穫後元利金共に粃を以て直ちに返済するを常としたものである。而して米の買付資金及移輸出資金等の如き所謂商業資金に付ては系統ある金融機關は殆んどなかつた。

領臺後農業資金に付いては専ら臺灣銀行是れが放資に當り、殊に明治三十六年日本勸業銀行と代理店契約締結以來勸業資金の貸出に努め又一方信用組合、土壘間、業主等も夫々金融を爲したるが、米商の買付資金及び移輸出資金等の所謂商業資金に付いては臺銀は勿論各銀行より當座貸越若しくは倉荷證券又は船荷證券等とする割引の方法により貸出を爲し、輸出米商に對しては爲替買入、利付爲替手形等の方法にて資金の融通を爲すもので米に對する放資は勸業銀行、臺灣貯蓄銀行を

除き島内銀行何れも之れに當つて居る。

四、樟腦

本島に於ける樟腦の製造は清朝の康熙年間に始まり英商ジャーデンマゼソン商會等の外國商館主として製腦輸出に従事し、始政後に於ても製腦上の實權は依然外人の掌中にあつた。而して是等洋行に對する金融は香港上海銀行其の他の外國銀行として之れに當つたものゝ様である。

始政後總督府は明治二十八年樟腦取締規則を制定し一定の者以外の製造を禁止次いで三十二年六月之れを專賣制度に改めた。而して樟腦の製造は一時總督府自ら經營したることあるも、後之れを民營に移し相當の資力あるものをして製腦せしめ製品は一旦全部專賣局に收納し、同局に於て之れを調理販賣するものなるが、從來臺灣製腦三井物産臺灣探腦及び臺灣精製樟腦其他二、三の會社によりて經營せられたるものを總督府は其事業の發展を圖る爲め之が合同統一を期し、遂に大正八年四月資本金一千萬圓を以て臺灣製腦株式會社を創立し、是れか經營に當らしめ、同社に對する製腦資金は専ら臺灣銀行其放資の任に當つたものである。

五、金

本島の主なる金山としては明治二十九年に其の採掘許可を得たる瑞芳及び金瓜石の兩金山なるが、金山の經營は元來大規模なるを要し、隨て資金を要することも巨額であるが本島に於て之れが供給を爲したるは臺灣銀行にて其の他の銀行と亦放資したることなきに非ざるも極めて少額である。

六、石炭

本島の石炭は早くより極北部地方に於て採掘せられたるも、其の規模甚だ小なりし爲め其の産額も亦多からざりしも各種工業及び交通機關の發達に伴ひ石炭の需要漸次増加し、殊に歐洲大戰以來其の需要激増し自然炭價の暴騰を來したる爲め炭礦を經營する者續出し在來の炭礦亦事業を擴張せる結果産額頓に増加し各銀行の放資高も之れに伴ひ漸次増加した。

七、酒精

本島の酒精は砂糖の副産物として糖蜜より製造せらるゝものであるが之れに對する放資は島内に於ては臺灣銀行主として之れに當つたものである。酒精の製造は大正十一年七月酒專賣の實施せられたる後も一定の制限の下に民營を認められ今日に及びたるものである。

重要物産に對する銀行の放資狀況を掲ぐれば左表の通りである。

銀行重要物産放資額残高表

(單位圓)

年次	米	砂糖	茶	樟腦	金	酒精	石炭	計
大正八年末	二六四八〇三三七	三五四八三三七	三五一九九二	一五四九五五六	一〇八四六六	一二七、三九九	四七七八、五六一	七、二九、六八八
同 九年末	二二、一七、二九四	四四六八八、九八四	二、九六、九二	二、五二〇、四〇〇	二八五、〇〇〇	六〇七、九七四	九、八〇、八八三	八、三、七〇、四四四
同 十年末	二二、九五、三五三	四〇、二四、七、五三三	三、〇六、三、九七	二、〇二四、九一	三、三、八、三七	八七六、六八〇	七、一、五、六、〇五七	七、五、六、九、二六七
同 十一年末	一九六、六、九六六	三六、六〇八、四八五	三、四一四、三〇八	二、八七、八、三三	三、八、五、八、五〇	一、三、四、七、八八	六、三、八、一、二、七九	六、九、四、六、三、三八
同 十二年末	二二、〇六、〇五五	四四、三、四、四、六一	三、七、四、八、九二	一、三、九、八、五、五	五、八、〇、七〇	二、五、五、七、二	六、七、五、八、四、八七	七、九、一、七、〇
同 十三年末	二二、五六、〇三	四六、三、八、九、八	二、七、九、八、七、三	一、五、七、八、三	四、六、三、二、七	三、四、六、一、九一	七、九、六、五、〇、四〇	八、〇、九、五、九、九、四
同 十四年末	一六、〇〇、五、四一	五、一、六、四、九、九八	三、四、五、〇、七、九三	八、五、四、五、一、八	五、六、〇、九、八、四	二、九、三、四、四、六	六、七、四、七、九、四、六	七、〇、七、〇、九、六
昭和元年末	一五、七、五、一、九八	五、四、〇、二、七、八八	三、二、〇、〇、八、〇〇	六、〇、五、二、一、八	六、四、〇、九、三、四	二、七、〇、四、八一	六、七、〇、五、三、九一	八、一、二、〇、八、一〇
同 二年末	二〇、一、八、五、四、六一	六、五、三、五、九、一、一六	一、四、七、〇、四、〇一	二、二、一、二、四、四	七、〇、八、七、四、三	四、二、四、〇、九、六	八、三、〇、六、六、四一	九、六、六、六、七、〇三
同 三年末	一九、八、六、七、九、〇八	六、三、九、五、八、五、五、六	二、七、六、六、七、五	—	七、六、五、〇、〇	九、五、九、四、〇	七、六、五、三、六、四三	九、五、〇、〇、九、三三
同 四年末	二〇、五、五、四、一一	六、一、五、一、五、二、六三	三、六、七、八、八、四、五	—	二、六、六、六一	二、八、一、七〇	六、九、八、四、三、三二	九、一、六、八、七、〇

第三項 手形交換所

本島に於て始めて手形交換所の指定を受けたるは大正六年八月であるが事實其の交換事務を開始したのは大正二年一月である。爾來各地方都市に於ても其の必要を認め各地に設立せられ隨て交換高も漸次増加し其の機能を發揮しつつあるが其の概況を示せば左の通りである。

臺北手形交換所は大正二年一月二十日より手形交換事務を開始し大正六年八月三十一日府令第三十七號を以て手形交換所に指定せられた。
 臺南手形交換所は大正三年五月二十日より手形交換事務を開始し大正八年七月一日府令第九十五號を以て手形交換所に指定せられた。
 基隆手形交換所は大正九年二月二日より手形交換事務を開始し大正十年九月四日府令第四百十號を以て手形交換所に指定せられた。
 高雄手形交換所は大正八年七月十六日より手形交換事務を開始し昭和三年六月十二日府令第三十七號を以て手形交換所に指定せられた。
 臺中手形交換所は大正九年一月一日より手形交換事務を開始せるも未だ商法第五百三十四號の二の規定による指定を受くるに至らず。
 今各手形交換所に於ける交換状況を示せば左の通りである。

第四項 臺灣銀行

一、臺灣銀行法の制定

明治二十八年臺灣始政に際し時の大藏大臣松方侯爵は臺灣を得た以上之れを開拓するには利用厚生主義に則り先づ金融機關を設置し而して其の金融機關は紙幣發行權を有する特殊銀行とし、他日非常の事變に際會するも克く新領土の財政を補助し經濟界の發達を圖らしむるの覺悟を要すとの意見を有し、第二次臺灣總督たりし桂公爵亦之れと同様の意見を建議せられた、蓋し臺灣の如き新領土の經營統治は經濟を發達せしむるより急なるはなく而して經營の發達は先づ有力なる金融機關を設けて金融疎通の途を拓き幣制を整理するを以て捷徑とすべく臺灣銀行の創設は當時夙に有識者の間に其の必要を認められたるところである。

當時臺灣に於ては金融機關として見るべきものなく又邦人の經營になる事業も甚だ稀で概ね外人の専有するところであつたから新領土の人民をして金融機關の信用を悟らしめ同時に邦人の事業に便益を與へ之れを誘掖するの途を開かねばならぬ、又た臺灣は遠く本土と隔離せるが故に經濟上本島の獨立を圖るは最

も必要で一朝事あるに當りても能く經濟上の獨立を維持し得べき施設を爲す要がある仍て臺灣銀行を設立し紊亂せる臺灣の幣制を整理せしめ、臺灣の金融機關として商工業並に公共事業に資金を融通し臺灣の富源を開發し經濟上の發達を圖り尙ほ進んで營業の範圍を南支南洋に擴張し是等諸國との商業貿易の機關となり以て金融を調和せしむるの要ありとの理由を以て政府は第十回帝國議會の協賛を経て明治三十年三月法律第三十八號を以て臺灣銀行法を公布するに至つた。

二、臺灣銀行の創立

臺灣銀行法の公布せらるゝや政府は明治三十年十一月創立委員を任命し、該委員會は三十年十一月より三十二年三月迄前後九回の會議を開き臺灣の幣制、臺灣銀行法の改正、政府の保護、銀行券の製造、株券の製造、定款等に付き討議を累ね、其の議決したる事項は、或は之れを政府に上申し、或は直ちに之れを實行する等創立事務の進行に努め政界の變動、金融逼迫等悲觀材料多かりし時にも拘らず、各委員の熱誠なる努力に依り克く議事の進行を圖り幾多の經緯を経て漸く三十二年三月三十日定款の認可を申請するに至り即日認可を受け、四月十五日株主募集の公告

を爲したるに約四倍の應募者を得たるを以て、按分比例に依りて株式の割當を爲し、六月二日政府の引受株式一萬株の申込あり、茲に總株五萬株の確定を見たので、六月十二日株式會社臺灣銀行の設立免許を申請し即日之れが免許を受け、同月十五日頭取、副頭取の任命ありたるを以て、創立委員は同月十六日其の事務を銀行に引継ぎ、七月五日株主總會を開き營業に關する諸般の準備を爲し、同月二十二日資本金の四分の一即ち百二十五萬圓の拂込を終了し、八月四日臺北地方法院に於て設立の登記を爲し、九月二十六日を以て愈々營業を開始するに至つた。

三、營業所

明治三十二年九月二十六日開店後直ちに島内に於ては臺南支店及び臺中、嘉義、宜蘭、鳳山、新竹、澎湖島、淡水の七箇所に出張所を設け翌二日より營業事務を開始したが、爾來業務の進展に伴ひ、爲替業務其の他の必要に依り各地に支店、出張所を設けたるが、現在の營業所及び開店年月日は左の通りである。

臺南支店	明治三十二年十月二日
新竹支店	同
臺中支店	同

宜蘭支店	同	上
淡水支店	同	上
澎湖島支店	同	上
神戶支店	同	上
基隆支店	明治三十二年十二月一日	上
厦門支店	明治三十三年五月一日	上
高雄支店	明治三十三年九月一日	上
香港支店	明治三十六年四月十日	上
福州支店	明治三十八年七月一日	上
大阪支店	明治三十九年一月四日	上
汕頭支店	明治四十年一月十日	上
廣東支店	明治四十三年一月一日	上
嘉義支店	明治四十三年七月一日	上
屏東支店	同	上
東京支店	明治四十三年十月十五日	上
上海支店	明治四十四年四月一日	上
花蓮港支店	明治四十五年七月一日	上

新嘉坡支店	大正元年九月二日
臺東支店	大正三年四月一日
倫敦支店	大正三年十月十五日
スラバヤ支店	大正四年五月一日
スマラン支店	大正六年四月一日
横濱支店	大正六年四月十六日
紐育出張所	大正六年七月一日
孟買支店	大正六年十二月一日
パタピヤ支店	大正七年一月一日
桃園支店	大正七年七月一日
南投支店	大正七年十一月一日
大連駐在所	大正十年五月二十一日
カルカッタ支店	大正十三年十月一日
漢口駐在所	昭和二年八月一日

八〇

四、業務狀況

明治三十二年六月資本金五百萬圓を以て設立以來業務の進展に伴ひ明治四十二年四月五百萬圓を増資して一千萬圓と爲し、大正四年五月一千萬圓を増資して

二千萬圓と爲し、大正七年四月一千萬圓を増資して三千萬圓と爲し、更に大正八年九月三千萬圓を増資して資本金を六千萬圓となし、益々業務發展を期したるが歐洲戦後に於ける經濟界の恐慌は世界的に瀰漫し深刻を極め其影響を蒙り大正十四年九月一千五百萬圓を減資して四千五百萬圓となしたるが、其後昭和二年當行問題に端を發する金融恐慌の影響を蒙り同年九月三千萬圓を減資して資本金一千五百萬圓と爲すの已むなきに至れるが、同行設立以來三十年間に於ける本島の産業、金融、貿易の助長發達に付いては同行に負ふ處少からざるものがある。即ち

内國貿易は勿論外國貿易特に南支南洋に對する貿易に付いては種々之れが獎勵助長の策を講じ、又外國爲替に付いても經濟界の變調と爲替の難局に處し我が貿易金融の調節に資し、且南支南洋に於ける事業資金に對し無限に之れが需要に應じ能はざるは勿論なるが、是等殖民地の事業地が遠く隔絶せる爲め其の實情及び信用狀態知悉せられざる内地及び外國市場に於て、直接資金の融通を求むるは至難なるに付、同行は是等に對し引受手形並に債務保證の方法に依り内外資金の供給を爲し、或は統一したる幣制なき支那の貨幣が甚だ錯雜なる已ならず流通區域狭少にして計算上に於ても頗る煩雜なるを以て支那要地に於ける同行支店を

して支拂手形(銀票)を發行せしめたるに信用鞏固なる爲め圓滿に流通し本邦商人の取引上に便ならしめたる已ならず内外共に之に依り日常硬貨授受上の不便を免除せしめ、一方南支各地に圓銀を流布せしむるに努力し以て支拂手形の企圖と相俟つて各市場に於ける取引上の不便を免れしめ、又は内外各地に於ける諸銀行とコルレスボンデンスの契約を締結し取引者の利便を圖り、或は勸業銀行の代理店となりて島内に勸業資金の放資を爲すと共に信託預金を取扱ひて事業資金を豊富にし、擔保附社債信託業務を開始し本島事業會社の多額の固定資金を活用し、其の他幣制整理、國庫事務の取扱、臺灣事業公債法に依る政府貸上金、公債の應募重要物産に對する低利融通、島内金融機關及び事業會社に對する援助其の他金塊の輸入に努めて爲替調節上に力を致し内外の公債及び社會の募集引受、有價證券の信託又は本邦資本家に對し外國市場に於ける短期證券の委託買入を爲し以て對外放資の利便を圖る等其の業務上に施設したる事項少なからず、殊に昭和二年の金融恐慌に際しては島外店は休業の已むなきに至りたるも島内店は官民の一致協力により敢然營業を繼續した。當時臺灣總督の發したる諭告は左の通りである。

臺灣銀行ノ整理ニ關シテハ政府ニ於テ多大ノ力ヲ盡シタルモ東京其ノ他島

外支店ハ帳簿整理ノ爲遂ニ一時休業スルノ已ムヲ得サルニ至レリ然レトモ臺灣島内ノ本支店ハ孰レモ豊富ナル資金ヲ準備シテ依然營業ヲ繼續スルノミナラス東京其ノ他休業中ノ諸店モ遠カラスシテ再開スヘキハ必然ナリ加之政府ハ臺灣銀行ノ特殊銀行タル性質ニ鑑ミ如何ナル場合ニ於テモ預金者ノ損失ヲ坐視スルモノニ非スト信ス又臺灣銀行券ハ法律ノ規定ヲ格守シ正貨準備保證準備ヲ以テ發行セラルルモノナレハ最モ確實ナル基礎ヲ有スルノミナラス既ニ國家カ之レニ強制通用力ヲ附與セル以上其ノ價格ノ最後ノ維持ハ實ニ國家ノ責任ナルコト言フ俟タズ特別銀行トシテ重要ナル任務ヲ有スル臺灣銀行ノ安定ヲ全ウシ併セテ島内金融機關全般ノ機能ヲ保持スルカ爲メ總督府ハ今後一層大藏省ト協力シテ最善ノ措置ヲ採ルヘキヲ以テ此ノ際島民各自漫リニ危懼ノ念ヲ抱クコトナク一ニ國家ノ施設ニ信賴シ深ク自重スルヲ要ス

以上述べたる通り同行は諸般の施設を爲し本島の産業金融、貿易上に少なからざる力を致したるが歐洲戦後の經濟恐慌及び昭和二年の金融恐慌により非常なる影響を蒙りたるが政府の特別融通其の他の援助と減資とにより業務の整理を實行し著々として成績向上の機運に向ひつゝあり、尙ほ臺灣銀行法制定當時に於

ける臺灣銀行券の制度は無記名式一覽拂手形なりしが、發行券を一覽拂の手形として手形法に拘束せらるゝは不利不便なるのみならず内地に於ては既に貨幣法實施せられし當時に於ても臺灣に於ては當分一圓銀貨を以て通貨となすことに決定せられたるに依り、明治三十二年三月法律第三十四號を以て臺灣銀行法を改正し一圓銀貨と引換ふべき券面金額一圓銀貨一枚以上の銀行券發行の權能を附與し次いて三十七年律令第八號により金貨を以て引換ふべき券面金額一圓以上の銀行券を發行し得ることとなり、三十九年法律第三號を以て臺灣銀行法に改正を加へ從來の銀行券は銀券並に律令による金券なりしものを金券に改むると共に從來保證準備による銀行券發行額は正貨準備の額を超過することを得ざりしものを此の制限を解除し伸縮自在機宜に應せしむることとした、尙ほ正貨準備は大正八年八月從來二分の一なりしものを三分の一(但し命令當日の準備殘高は之れを維持すべき旨條件を附せらる)に改められ、大正十年十一月無條件に三分の一に改められた。又保證準備による銀行券發行高は最初五百萬圓のものを四十三年四月一千萬圓に、大正七年四月更に二千萬圓に改められた。

今同行の業務狀況を示せば左の通りである。

臺灣銀行資産表 (其の一)

(單位圓)

期 別	拂込未済資本金	諸貸出金 (割手ヲ含ム)	有價證券	動産不動産	他店貸 (外國他 店貸ヲ 含ム)	支拂承諾見返
明治三十二年(下)	三、七五〇、〇〇〇	三、三五四、六三三	一、三五、五四八	一七〇、六七八	一、七二、一〇〇	
同 三十三年(下)	三、七五〇、〇〇〇	五、九七八、一七三	一、〇六九、五四六	三〇六、七四九	四七〇、七七三	
同 三十四年(下)	三、七五〇、〇〇〇	七、六七三、二八九	二、二二五、三〇五	三六九、一五五	二、八五九、〇	
同 三十五年(下)	三、七五〇、〇〇〇	七、〇二五、九七〇	二、二七七、四五四	三五八、六四二	二、六二八、八一	
同 三十六年(下)	三、七五〇、〇〇〇	六、九八八、四三八	二、一三七、六三三	三三三、〇四七	一、八八、九六三	
同 三十七年(下)	三、三五四、二七五	八、〇九四、八一	二、〇九九、四〇九	三五五、七六五	八、六八七、三	
同 三十八年(下)	二、五〇〇、〇〇〇	九、九八七、九一〇	二、〇八六、四五三	四一六、〇三九	三、八八五、七	
同 三十九年(下)	二、五〇〇、〇〇〇	九、八四一、八四三	二、〇八四、三三七	四四二、〇三七	六、三九一、五	
同 四十年(下)	二、五〇〇、〇〇〇	九、三九二、六二二	二、〇八四、三三七	四九〇、八四五	一、九八〇、一三	
同 三十七年(上)	二、五〇〇、〇〇〇	九、八七八、七三二	二、一五九、七二二	四九七、七五八	三、四八九、五六	
同 三十八年(上)	二、五〇〇、〇〇〇	一〇、一四九、六六九	二、六九八、二〇九	四八三、九二九	二、九八一、五六	
同 三十九年(上)	二、五〇〇、〇〇〇	一〇、五二六、八四八	三、九五七、七八八	四七四、八五三	一、九五八、二五	
同 四十年(上)	二、五〇〇、〇〇〇	一〇、五五五、五五七	三、八六四、八〇七	四九〇、三七五	一、八八、四一六	
同 三十九年(下)	二、五〇〇、〇〇〇	一、四〇六、〇三〇	三、九六七、六二三	六三四、九二七	一、九四九、二三	
同 三十九年(上)	二、五〇〇、〇〇〇	一、四三六、二八四	四、八〇二、〇七四	六六七、七六一	三、〇八五、三六	
同 四十年(下)	一、二五〇、〇〇〇	一、八一九、四七六	四、八三六、五九三	七〇七、六一一	一、九七六、三〇	
同 四十年(上)	一、二五〇、〇〇〇	一、八二二、九五六	四、八四二、四九三	七〇七、六一一	四、二九〇、七八	

臺灣銀行資產表 (其の二)

(單位圓)

期別	預ケ金及現金	代理貸付	雜勘定	當期損失金	前期繰越金	計
明治三十二年(下)	二六四、二二〇		四四、一三七			三〇八、三三九
同三十三年(下)	三三三、五九五		一七、三三六			三五一、〇九一
同三十四年(下)	二六八、一九七		三三、三七三			三〇二、〇七〇
同三十五年(下)	二二四、五五〇		二六、五五七			二五一、一〇七
同三十六年(下)	三、四九四、五二八		三、三三九			三、四九七、八六七
同三十七年(下)	三、七八一、七四〇		一、四七三〇			三、七八三、二一三
同三十八年(下)	三、四四七、〇三三		一、五九四六			三、四四八、六二九
同三十九年(下)	三、二九五、四七六		二、〇七六			三、二九七、五五二
同四十年(下)	三、六九三、三三八		二、七八四五			三、七〇〇、一八三
同四十一年(下)	三、九一一、二三五		四、四七七			三、九一五、七〇二
同四十二年(下)	四、六七六、三三〇		二、九五七〇			四、六七八、九〇〇
同四十三年(下)	五、〇七七、八一		一〇、九五〇八			五、〇八八、三一九
同四十四年(下)	五、八三〇、四〇五		一一、〇九四七			五、八四一、五〇二
同四十五年(下)	六、〇九八、四四三		一一、二七三			六、一〇九、七一六
同四十六年(下)	七、一五七、五三五		一〇、三五一八			七、一六七、八七三
同四十七年(下)	六、六五五、四〇六		六、六八〇七			六、七二二、〇一三

期別	預ケ金及現金	代理貸付	雜勘定	當期損失金	前期繰越金	計
同四十一年(下)	六、二〇〇、〇三三		六、七九四七			六、二〇六、八三〇
同四十二年(下)	五、八七九、七二二		五、一九九五			五、八八五、六一七
同四十二年(下)	七、八七三、九七四		四、五、一七七			七、八七八、四九一
同四十二年(下)	六、八八二、三五〇		三、五、四二三			六、八八六、〇〇三
同四十三年(下)	九、三六〇、九〇一		一、九五二六			九、三六二、八五七
同四十三年(下)	一〇、一五七、八一		一、六、七七四			一〇、一六〇、五八五
同四十四年(下)	一一、〇四六、五七一		八、四四四			一一、〇五四、九一五
同四十四年(下)	一一、四五四、九五二		三、八五六			一一、四五八、五〇八
同四十五年(下)	一三、五六二、四六八		三、四七一			一三、五六五、八八五
同四十五年(下)	一三、〇二二、六九二		二、七四八			一三、〇二五、四四〇
同四十五年(下)	一一、五八〇、〇二〇		七、三、六七〇			一一、五八七、三九〇
同四十五年(下)	一一、五三六、二八一		七、七、四九			一一、五四三、七七〇
同四十五年(下)	一一、五四八、三五〇		九、二、一八四			一一、五五〇、五三四
同四十五年(下)	一一、四九四、七一一		七、〇、一〇三			一一、四九九、八一四
同四十五年(下)	一六、四二六、五四九		一〇、一、〇〇〇			一六、四二七、五四九
同四十五年(下)	一五、〇二一、八六三		二、七、八八〇			一五、〇二四、六四三
同四十五年(下)	一九、二二三、〇六五		一、二、四三五			一九、二二四、三〇〇
同四十五年(下)	一八、二七〇、五五八		四、六、七九一			一八、二七五、三四九
同四十五年(下)	二六、四二六、三六五		一、三、一〇五			二六、四二七、四七〇
同四十五年(下)	四〇、三四五、九六九		八、二、七五七			四〇、三五六、七二六
同四十五年(下)	四三、二〇七、六九九		一〇、九、七一五			四三、二一八、六一四
同四十五年(下)	七〇、〇五五、四四七		二、二、三五五			七〇、〇五七、七〇二

期別	預ケ金及現金	代理貸付	雜勘定	常期損失金	前期繰越金	計
同八年	六三,四二二,八〇九	八,五三八,八四八	一四,三九一			七三,三〇五,〇五七
同九年	五四,四八二,三八四	一〇,四八一,〇〇三	二五,九一五			六五,一四九,〇〇二
同十年	六四,三六三,九九二	一一,九四三,一八三	一五,六一〇			七六,二六二,一八五
同十一年	四八,八九九,九五六	一五,四五二,八七八	三三,〇七八			六四,三九四,〇三三
同十二年	三三,七五七,七二四	一七,七二八,四〇九	三三,〇七九			五一,八一七,二〇三
同十三年	三三,三三〇,七五五	一九,〇五九,九五七	一四,三七九,三三四			六六,七六九,〇四六
同十四年	三二,四六一,四八一	一八,五七二,九五七	一六,七七五			五一,八一〇,〇七三
同十五年	三三,九二〇,九五四	三八,六一二,一九七	七,七六,三三〇			七二,七〇八,六八一
同十六年	三五,八二一,六〇二	四二,五六七,六一六	一〇,六九五,〇〇〇			八八,七四三,六一八
同十七年	三三,七二七,一七一	四四,〇一一,三七二	一一,〇八三,六三三			八八,八三二,一四二
同十八年	四四,〇八一,〇〇九	四二,一五六,八四四	一五,六二九,一六一			九一,八三六,九八六
同十九年	三三,四八五,四六一	四〇,三四九,八五八	一〇,四二二,六一六			八四,二五七,七三〇
同二十年	三三,九〇四,四〇七	三七,五七〇,四〇七	二,二八七,五九九			七三,七六二,四一四
同二十一年	三七,五〇四,七七一	三五,二六三,四三〇	二,六五九,七二六			七五,四二七,八六七
同二十二年	三八,一〇六,八九五	三一,〇二六,九九一	一〇,七八五,〇〇〇			六九,九〇七,八八六
同二十三年	三三,七七八,二四五	二九,三三〇,一四〇	一,三五一,六八〇			六四,三三九,〇六〇
同二十四年	三〇,七〇,五八八	二六,六一〇,六七八	三,〇六五,一五五			五九,七七五,九〇一
同二十五年	三二,一九七,四六六	二四,三八四,三〇〇	二,一九〇,七七〇			五九,〇八二,六三六
同二十六年	二八,九〇六,〇九六	二二,五三八,三二八	二,〇八八,五五〇			五三,五二二,九七四
同二十七年	二八,〇〇七,七三二	一一,八三三,六三〇	一,五三三,四四〇			四一,二一四,六〇二
同二十八年	二八,〇〇七,七三二	一〇,一〇九,三三三	一,三三三,七〇八			四一,二一四,六〇二

臺灣銀行負債表 (其の一)

(單位圓)

期別	資本金	諸積立金	預金	借入金 (再割引手形ヲ含ム)	他店借	支拂承諾	銀行券
明治三十二年	五,〇〇〇,〇〇〇	—	九六八,三三〇	二,四三三,七七七	六,二七七	—	一八,三四九,一七一
同三十三年	五,〇〇〇,〇〇〇	一七,九〇〇	一八三,三六四	二,四九〇,五〇〇	八,八三六	—	五三,九八〇,九三三
同三十四年	五,〇〇〇,〇〇〇	一七,九〇〇	四九七,六三三	二,八六九,七四三	二,九七八	—	三六,〇九〇,八九一
同三十五年	五,〇〇〇,〇〇〇	一七,九〇〇	四三二,一八二	二,八三三,〇六四	一,八九九,九五	—	三六,三七九,三三〇
同三十六年	五,〇〇〇,〇〇〇	一七,九〇〇	四三二,一八二	二,八三三,〇六四	一,八九九,九五	—	三六,三七九,三三〇
同三十七年	五,〇〇〇,〇〇〇	一七,九〇〇	四三二,一八二	二,八三三,〇六四	一,八九九,九五	—	三六,三七九,三三〇
同三十八年	五,〇〇〇,〇〇〇	一七,九〇〇	四三二,一八二	二,八三三,〇六四	一,八九九,九五	—	三六,三七九,三三〇
同三十九年	五,〇〇〇,〇〇〇	一七,九〇〇	四三二,一八二	二,八三三,〇六四	一,八九九,九五	—	三六,三七九,三三〇
同四十年	五,〇〇〇,〇〇〇	一七,九〇〇	四三二,一八二	二,八三三,〇六四	一,八九九,九五	—	三六,三七九,三三〇
同四十一年	五,〇〇〇,〇〇〇	一七,九〇〇	四三二,一八二	二,八三三,〇六四	一,八九九,九五	—	三六,三七九,三三〇

期別	資本金	諸積立金	預金	借入金 (再割引手形ナ含)	他店借	支拂承諾	銀行券
明治四十二年 下上	5,000,000	1,300,000	1,866,425	1,700,000	4,072,000		2,283,846
同四十二年 下上	5,000,000	1,600,000	1,746,923	1,300,000	5,625,508		1,300,734
同四十三年 下上	10,000,000	1,810,000	2,622,928	1,300,000	3,328,777		1,593,401
同四十四年 下上	10,000,000	1,980,000	1,860,968	900,000	3,381,500		1,609,941
同四十五年 下上	10,000,000	2,100,000	3,042,040	800,000	2,914,311		1,779,986
大正二年 下上	10,000,000	3,100,000	3,830,768	1,000,000	1,718,786		1,938,198
同三年 下上	10,000,000	3,300,000	4,734,537	1,000,000	2,378,498		2,007,376
同四年 下上	10,000,000	3,400,000	5,328,668	1,000,000	2,406,021		2,044,850
同五年 下上	10,000,000	4,400,000	7,734,537	1,000,000	2,960,166		2,471,470
同六年 下上	10,000,000	4,800,000	8,447,358	1,000,000	2,960,166		2,471,470
同七年 下上	10,000,000	5,683,000	9,516,833	1,000,000	3,548,808		2,823,025

期別	資本金	諸積立金	預金	借入金 (再割引手形ナ含)	他店借	支拂承諾	銀行券
同八年 下上	3,000,000	653,000	2,542,509	2,089,055	9,565,835		4,025,035
同九年 下上	6,000,000	773,000	2,841,995	1,738,055	6,676,751		4,344,934
同十年 下上	6,000,000	968,000	3,441,432	2,360,069	5,641,622		4,029,299
同十一年 下上	6,000,000	1,038,000	3,599,176	2,382,378	5,529,503		3,627,000
同十二年 下上	6,000,000	1,180,000	3,702,282	2,550,611	5,529,503		3,408,370
同十三年 下上	6,000,000	1,258,000	3,844,566	2,804,430	5,529,503		3,399,993
同十四年 下上	6,000,000	1,378,000	3,998,840	2,885,965	5,529,503		3,399,993
同十五年 下上	6,000,000	1,480,000	4,145,665	2,979,450	5,529,503		3,399,993
昭和元年 下上	4,500,000	1,626,400	4,286,754	3,061,889	5,529,503		3,399,993
昭和二年 下上	4,500,000	1,766,400	4,427,843	3,144,328	5,529,503		3,399,993
同三年 下上	4,500,000	1,906,400	4,568,932	3,226,767	5,529,503		3,399,993
同四年 下上	4,500,000	2,046,400	4,710,021	3,309,206	5,529,503		3,399,993

島内預金表

(單位圓)

年次	當座預金	特別當座	定期預金	通知預金	別段預金	其他	計		
							受入	拂出	現在
明治三十二年(下)	五七三,〇〇八	八五,一〇九	八四,五〇〇	三五,〇〇〇	一三,〇六二	三三,〇六六	三三,〇六六	二五〇,六六七	七四三,五五〇
同三十三年(下上)	二四三,六七〇	一九四,一九〇	九七,九四二	三五,〇〇〇	二七,七七八	一五,九九〇	八二,九八八	七四八,〇〇〇	一,〇六六,〇三三
同三十四年(下上)	一三三,七〇〇	四六〇,二八八	二六六,九六八	一〇,〇〇〇	四四,七三三	二二,三三九	四一,〇三〇	二,一三三,九四四	四,〇四三,六六八
同三十五年(下上)	一五八,二八三	五三,一九〇	一八四,八三二	二五〇	七三,六七五	九,七七四	三六,八二九	一,七六九,六八八	四,〇〇六,九一九
同三十六年(下上)	一三二,九九五	八八,七八七	一,八六六,〇六六	一〇,〇〇〇	七三,九九九	一,八六三	一七〇,三九九	一,七〇五,八〇四	四,〇〇一,一五四
同三十七年(下上)	一〇六,二九四	一〇四,八四七	二,〇四四,三一九	一〇,〇〇〇	九三,四八〇	一,三三三	一六四,三九二	一,六〇四,六〇一	四,〇三九,四八四
同三十八年(下上)	八八,三七三	一〇,四五九	二,〇八二,六五〇	一〇,〇〇〇	一七六,八二二	三,〇六六	一八〇,四七五	一,九三三,八八二	四,〇四七,二〇七
同三十九年(下上)	九七,七九四	九,五八〇	二,〇四九,二〇〇	一〇,〇〇〇	一七二,八三三	四,七五八	一八〇,〇七五	一,九三三,八八二	四,〇四七,二〇七
同四十年(下上)	一四九,〇七二	九,五八〇	二,〇四九,二〇〇	一〇,〇〇〇	一七二,八三三	三,〇六六	一八〇,〇七五	一,九三三,八八二	四,〇四七,二〇七
同四十一年(下上)	一八八,五〇八	一五〇,九九三	二,二四〇,〇四一	一〇,〇〇〇	九一,六四三	九,一八四	一〇〇	二,四三〇,七七一	六,八三三,一七六
同四十二年(下上)	三三九,三三九	一八〇,〇三三	七六二,〇三三	一〇,〇〇〇	一〇,一八〇	七,二二一	六,九八〇	二,四三〇,七七一	一,〇三三,一四七
同四十四年(下上)	二八〇,三三三	一九九,四三三	八〇八,二二〇	一〇,〇〇〇	二二,〇三三	四,八六四	九,三三三	二,四三〇,七七一	一,〇三三,一四七
同四十五年(下上)	二八〇,三三三	一九九,四三三	八〇八,二二〇	一〇,〇〇〇	二二,〇三三	四,八六四	九,三三三	二,四三〇,七七一	一,〇三三,一四七
大同元年(下上)	六四一,四〇八	二八〇,二二二	一,四六八,九〇三	一〇,〇〇〇	一八,五九七	一〇,五五〇	一〇,〇〇〇	二,四三〇,七七一	一,〇三三,一四七
同二年(下上)	四,五四二,六三八	二,二四〇,〇二二	一,一三三,六八七	一〇,〇〇〇	四,二四一,五四〇	一〇,五五〇	一〇,〇〇〇	二,四三〇,七七一	一,〇三三,一四七
同三年(下上)	五,一八七,〇七九	二,〇七二,八六〇	一,〇六二,七八八	一〇,〇〇〇	六,三三三,七一一	一〇,五五〇	一〇,〇〇〇	二,四三〇,七七一	一,〇三三,一四七
同四年(下上)	五,四九三,九三一	二,四六九,六四〇	一,二〇六,三〇三	一〇,〇〇〇	二,五〇,四七八	一〇,五五〇	一〇,〇〇〇	二,四三〇,七七一	一,〇三三,一四七
同五年(下上)	七,五〇八,三九三	二,九二八,一七五	一,七三三,八六二	一〇,〇〇〇	一,三三四,六八七	一〇,五五〇	一〇,〇〇〇	二,四三〇,七七一	一,〇三三,一四七
同六年(下上)	八,〇六七,二五六	三,四六二,八六五	二,二二三,一三九	一〇,〇〇〇	二,六八〇,〇三九	一〇,五五〇	一〇,〇〇〇	二,四三〇,七七一	一,〇三三,一四七
同七年(下上)	八,五四八,三三三	三,八五四,五五九	二,二七九,二八〇	一〇,〇〇〇	三,四五一,四五六	一〇,五五〇	一〇,〇〇〇	二,四三〇,七七一	一,〇三三,一四七

年次	當座預金	特別當座	定期預金	通知預金	別段預金	其他	計		
							受入	拂出	現在
同四十一年(下上)	一八八,五〇八	一五〇,九九三	二,二四〇,〇四一	一〇,〇〇〇	九一,六四三	九,一八四	一〇〇	二,四三〇,七七一	六,八三三,一七六
同四十二年(下上)	三三九,三三九	一八〇,〇三三	七六二,〇三三	一〇,〇〇〇	一〇,一八〇	七,二二一	六,九八〇	二,四三〇,七七一	一,〇三三,一四七
同四十四年(下上)	二八〇,三三三	一九九,四三三	八〇八,二二〇	一〇,〇〇〇	二二,〇三三	四,八六四	九,三三三	二,四三〇,七七一	一,〇三三,一四七
同四十五年(下上)	六四一,四〇八	二八〇,二二二	一,四六八,九〇三	一〇,〇〇〇	一八,五九七	一〇,五五〇	一〇,〇〇〇	二,四三〇,七七一	一,〇三三,一四七
同二年(下上)	四,五四二,六三八	二,二四〇,〇二二	一,一三三,六八七	一〇,〇〇〇	四,二四一,五四〇	一〇,五五〇	一〇,〇〇〇	二,四三〇,七七一	一,〇三三,一四七
同三年(下上)	五,一八七,〇七九	二,〇七二,八六〇	一,〇六二,七八八	一〇,〇〇〇	六,三三三,七一一	一〇,五五〇	一〇,〇〇〇	二,四三〇,七七一	一,〇三三,一四七
同四年(下上)	五,四九三,九三一	二,四六九,六四〇	一,二〇六,三〇三	一〇,〇〇〇	二,五〇,四七八	一〇,五五〇	一〇,〇〇〇	二,四三〇,七七一	一,〇三三,一四七
同五年(下上)	七,五〇八,三九三	二,九二八,一七五	一,七三三,八六二	一〇,〇〇〇	一,三三四,六八七	一〇,五五〇	一〇,〇〇〇	二,四三〇,七七一	一,〇三三,一四七
同六年(下上)	八,〇六七,二五六	三,四六二,八六五	二,二二三,一三九	一〇,〇〇〇	二,六八〇,〇三九	一〇,五五〇	一〇,〇〇〇	二,四三〇,七七一	一,〇三三,一四七
同七年(下上)	八,五四八,三三三	三,八五四,五五九	二,二七九,二八〇	一〇,〇〇〇	三,四五一,四五六	一〇,五五〇	一〇,〇〇〇	二,四三〇,七七一	一,〇三三,一四七

年次	島内	内地	海外	計
明治四十一年	九八九二〇四 一〇九八七三八	七〇九七〇五六 七四八八二〇三	八六二五三三 一〇五〇三九二	一七八五〇六二 一九五三三九二
同 四十二年	一二七六四三二 一七五三八五三	一三三二八七〇 七七六〇六六八	八四六六二八 九三三九五〇	二六八二九六九 二六二二三〇〇
同 四十三年	一七八六六七七 一九一五八〇七九	一四八五五一一 七八四七四八二	一〇一四五六六 九五四六二四	三三三六六七四 二七九〇一八五
同 四十四年	三三六三〇八二 三三〇四五三〇八	一五四四四六二 一一二四一八三	一六三〇九八一 二二九九四六二	三九九八八六四 三五五八六六三
大同正元	二四一四三〇五五六 二六五三三二五	二二七七一四六五 一四三〇〇六三四	二六二八八九五 四四一三三三二	四九七六七七六 四三二七三〇〇
同 二年	三〇一三六一〇〇 三八九九〇四九八	一七三三六四五六 一三三三二九八四	八一九四四〇 一〇三六〇〇四	三九〇七六〇〇 四八五〇〇四四
同 三年	三二六八四一一五 三六八〇四六一九	二〇二六六二五八 一七四八五五〇	九九七三二六 八七九一八二六	六一七六七六〇 四三〇二九九五
同 四年	三三六一八一四〇 四四一〇六六三四	三三六九〇四七八 三七一八三九二〇	三二二七四四五 三六八三〇五七	九〇〇〇九九三 一八八三三〇二
同 五年	三七五九四九八〇 五〇四八〇五三四	四七四五三一九四 六三六五九四九五	三三六二五九七 六二〇八一四四	三〇六九七三三 一七三三二八四
同 六年	五五五八三八二八 六八八九〇七七五	九〇九八二二五四 一四三一一八三三	七二九一〇七二 一五〇七三〇〇七	二九四七六二五 三三〇八八一八
同 七年	六七五八一六四六 八一九三二九七六	一八九八一三八〇六 三三八八六六三五〇	一四三九二四七九八 一四二一〇三八八五	四〇二一五七二 四八二八三三三

年次	島内	内地	海外	計
同 八年	九一〇六五三四 一三五三二〇三四	二二〇七〇九九四 一九二八八九七〇	一六一七五三五一 二〇九五一二八七	四七三三二六九 五七七二一〇三
同 九年	一五三九三六七一 一五六〇九九八六	二二五二九六〇二 一八八三五〇九六	一五〇一一一九九 二二九九三三九五	五九二六三四九 四八三三九四八
同 十年	一六二二九二八六 一五八八九二二八五	二二七七八〇六三 二二七〇四〇二八	九八七二〇二四 一三三九六四六五	四七九〇四八六 五八八九七一五
同 十一年	一六七七九五八〇 二二一五六三二七	二八六五六〇二六八 二九〇一五四七二四	六八八九四四二 七三二四七一〇	五三二五九三〇 五七四九八二四
同 十二年	二二八七九七二三 三三三一九四六三七	二六八三三九〇四 三二二七〇四五六	七三三九〇六七四 一八二七六〇五三	五〇四八二九四 六三七一七二四
同 十三年	二二五二六三〇四 二三四七四八八二	三三四八六四八九七 四一四二六六二二	八一六一九三〇 一九八八九七八〇	六三二二六二八 七六八七〇五七
同 十四年	二二二八〇〇〇八 二二二七九三三四七	四〇七三三〇九八五 四一七八一三三二	六四四〇九七九一 七七八八〇四九六	六八四四三三八 七〇八四九二六
昭和十五年	一六五七五〇〇一一 一六七〇五四七二	三七六八八九三二 四二二六二九八九	四八〇三八七七九 六二六七八九七	五九〇六八〇五 六〇〇三二四四
同 二年	一六〇八六二五六 一七二一〇七六九八	三八二七五九〇六 三二二二七二八三	三五二二四八六四 三六七六一七二七	五八八七〇二二 五〇一四一三六
同 三年	一四二二六〇七三三 一五六一四四三三	一四八三二二三四 一三〇三三三三三	三二〇七七二二 二九一九五八三六	三三〇〇三六五 三二五七三三〇
同 四年	一四四四三二五二 一四七〇〇四九九	一三一五〇六四八三 一七一九七六一九	二五〇〇〇五二〇 一九〇三九九七〇	三〇〇九四九一七 二八三二八〇〇

備考 本表には代理貸付を含む

島内貸出金表

106 (單位圓)

期別	證書貸付	當座貸越	割引手形	荷爲替	其他	貸出	同收	現在
明治三十二年 下	一四七五	三七九九五	六六、一六三	〇	〇	一、七七一	九、四八五	一〇、六五五
同 三十三年 下上	二〇六五五	一〇八八六五	三三〇、三〇三	〇	〇	一、六七一八	一、三二七六	一、三二七六
同 三十四年 下上	九九六九四	一五、六六三	三七六、六二二	〇	〇	三、六六〇〇	三、四二一六	三、四二一六
同 三十五年 下上	九〇、五二七	一九、五二七	九七七、八五五	九〇〇	〇	五、三七八八	四、七〇七〇	四、七〇七〇
同 三十六年 下上	一八、三六三	一七、五七六	八五三、〇一五	一、二二二	〇	五、二六六七	五、三〇六九	五、三〇六九
同 三十七年 下上	一〇、五四八	二二、三一九	六八四、九一六	二、八九〇	〇	六、九〇九	七、一四八六	七、一四八六
同 三十八年 下上	九二、二五一	二四、五八四	八三七、八三五	二、九三三	〇	五、二四八四	五、〇〇〇〇	五、〇〇〇〇
同 三十九年 下上	一一、七二七	二四、五四七	一、二四二、四四六	四、五五五	一、二八〇	六、七四〇〇	六、三三三〇	六、三三三〇
同 四十年 下上	一一、五三七	二〇、五〇四	一、二四七、五〇五	二、〇六六	〇	七、〇〇〇	七、一七二〇	七、一七二〇
同 四十一年 下上	一、五九〇〇八	一、三〇六四三	五、三八九〇四	一、五七〇、三三三	一、六八八	三、三二二四	三、九七九〇	三、九七九〇

同 四十二年 下上	一、三九四、五九九	一、八〇一、〇九三	七、五二二、九九六	一、一五〇、〇七	一、二六、九四一	四、三三九七	四、三三九七	一〇、五九八〇
同 四十三年 下上	一、五二五、九九三	一、二八一、四九一	八、〇三二、二二二	一、四八三、八一七	一、五九三、二四	三、八四三、三八	三、八四三、三八	一〇、五九八〇
同 四十四年 下上	一、二八二、一六四	一、三九一、〇六	八、〇六五、七二〇	一、〇五五、〇八	一、二六、四二五	三、八四三、三八	三、八四三、三八	一〇、五九八〇
同 四十五年 下上	二、三三七、三三六	一、七〇一、五七四	一、三、五八三、八二四	一、八八八、一〇九	一、三九二、二	三、八四三、三八	三、八四三、三八	一〇、五九八〇
大正元年 下上	二、四〇七、六四四	一、五〇一、二八一	一、六、二八九、三九八	一、八五七、七三	〇、〇九三	三、八四三、三八	三、八四三、三八	一〇、五九八〇
同 二年 下上	二、八五五、〇五三	一、九一九、〇二九	一、七、七九二、六九三	一、四六一、〇〇〇	二、四三、二六〇	三、八四三、三八	三、八四三、三八	一〇、五九八〇
同 三年 下上	三、一九〇、四八一	一、六九〇、三五四	二、二、九六五、一八	一、六八八、七四三	二、〇九三、七三	三、八四三、三八	三、八四三、三八	一〇、五九八〇
同 四年 下上	二、七九一、六四八	二、〇三、四〇五	一、七、三六二、〇九一	二、〇二二、二八七	五、九九九、〇一	二、一七〇、一五七	二、一七〇、一五七	一〇、五九八〇
同 五年 下上	四、五九七、七六六	一、五五五、七六八	二、三、〇四七、七〇四	一、一八九、五二八	八、六六〇、四二	二、一七〇、一五七	二、一七〇、一五七	一〇、五九八〇
同 六年 下上	三、一五六、三三三	一、五九五、三五八	一、六、八六六、五二八	一、九八三、五八九	二、二九三、六五三	二、一七〇、一五七	二、一七〇、一五七	一〇、五九八〇
同 七年 下上	三、〇六〇、四一三	一、六六九、五二七	二、三、〇四七、七〇四	三、七八一、〇七一	三、三、四六三、〇四	二、一七〇、一五七	二、一七〇、一五七	一〇、五九八〇
同 八年 下上	三、一四三、一八七	二、三三、五五四	一、八、四二二、四二九	四、〇九三、一〇七	二、〇五八、二九	二、一七〇、一五七	二、一七〇、一五七	一〇、五九八〇
同 九年 下上	二、五九八、四三六	二、三三、〇三一	二、八、九七一、六五六	四、七三三、一八六	二、五七二、六五	二、一七〇、一五七	二、一七〇、一五七	一〇、五九八〇
同 十年 下上	六、〇七三、〇二二	二、五五一、八八九	三、一、七九〇、五六三	四、〇八三、三六一	一、八六三、七四九	二、一七〇、一五七	二、一七〇、一五七	一〇、五九八〇
同 十一年 下上	七、六八二、一五七	二、二九四、八九五	四、四、七五八、八八五	二、八八四、三三	三、三、四三三、〇〇	二、一七〇、一五七	二、一七〇、一五七	一〇、五九八〇
同 十二年 下上	八、七五九、〇五〇	二、二、六一、九四三	四、一、〇四一、一八六	四、〇七三、六四一	二、六二二、〇七	二、一七〇、一五七	二、一七〇、一五七	一〇、五九八〇
同 十三年 下上	七、七二四、四七二	三、二、九二、一七八	五、四四九、〇六二	三、四一五、〇三三	二、二、二二、二六	二、一七〇、一五七	二、一七〇、一五七	一〇、五九八〇
同 十四年 下上	七、六三四、六四六	四、七、六一、七三六	六、〇〇七、五五〇	六、六〇七、二七五	二、二、二二、二六	二、一七〇、一五七	二、一七〇、一五七	一〇、五九八〇
同 十五年 下上	六、一三〇、六八四	三、二、九二、一七八	一、五、二九五、九八〇	一、九五二、二二〇	一、五、五、六、七六	二、一七〇、一五七	二、一七〇、一五七	一〇、五九八〇
同 十六年 下上	五、〇九二、八三三	三、六八、八八六	一、七、一五二、六六三	一、九五二、二二〇	一、五、五、六、七六	二、一七〇、一五七	二、一七〇、一五七	一〇、五九八〇

期別	證書貸付	當座貸越	割引手形	荷爲替	其他	貸出		計	
						同	收	同	現
大正十年	五〇三〇七三〇 四九五二〇五五	五七六八七四 二九七二七〇八	二五九一五二七 二八七六七九六	九一八六五七 三〇八八九三	九三九〇〇〇 一四七三二六四	天二六六八 五八〇六六二	天二六六八 五八〇六六二	四六八六六八 四三三三八八	
同十一年	四八〇三、八三七 五、二六九、七八九	三三八九、一五九 二、六〇〇、六六三	一三〇、一〇三、七 二九六、〇九〇、六	九一四、五七三 五、三九七、五五〇	一、二五〇、六二八 二、六四〇、二九三	天三、三二、一 四八、二七、三	天三、三二、一 四八、二七、三	四、七九、六 二、九四、三	
同十二年	五、六六二、六四 五、八〇八、九四七	二、九二五、五五六 一、九八二、九二八	三三、一〇一、八 三三、一〇一、八	五、一九一、〇 六、〇三六、四七一	一、六九六、一五八 二、〇六二、二四六	天一、八八、五 天九、九三、八	天一、八八、五 天九、九三、八	一、八八、五 二、〇六二、二	
同十三年	六、〇一六、一四〇 六、一八三、〇三七	三、三〇一、八二五 一、八二〇、二二	一一、三九七、三 一一、三九七、三	四、七二六、〇六一 六、九七七、六四九	一、二五八、五八二 二、三五六、八二五	天三、三〇、三 天三、三〇、三	天三、三〇、三 天三、三〇、三	一、八〇、七 一、九一三、〇	
同十四年	六、三、四〇三、四八 六、一〇二、七五一	一、八六〇、八七五 一、四〇四、〇八五	一〇七、八五八、四 一〇八、一七二、四七	六、一〇三、七〇 四、〇三二、四八	一、六八三、七三六 二、九八二、四九七	天九、一〇、三 天四、四〇、一	天九、一〇、三 天四、四〇、一	一、八〇、七 一、二六三、二	
同十五年	三〇、二五八、四 三〇、二七、四八九	一、七二二、五六 一、四二四、四三	九〇、二九〇、九〇 一〇五、三九七、七	一、四八三、九一九 一、五〇七、六九九	六、一〇、一五〇 二、三三、三二	天二、二九、二 天五、七九、四	天二、二九、二 天五、七九、四	三、七〇、三 四、九三、三	
昭和元年	三、〇九四、四九 三、三〇〇、七四	一、八三三、九一九 一、六六五、八三	九八、三三、八 一、六三三、七七八	一、四四九、七五三 六、四六、八三五	二、七五、〇六 九、三三、五八九	天三、九六、八 天二、九六、八	天三、九六、八 天二、九六、八	三、〇〇、六 四、九三、三	
同二年	二、〇九四、四九 三、三〇〇、七四	一、七三三、四八 一、八〇三、五八	九、八五、七、四 二、二〇二、五八	一、〇七、八、五九八 四、八七、七八	一、〇八、五八 一、七九〇、五九	天六、五、六 天九、五、九	天六、五、六 天九、五、九	三、二、六 三、九三、三	
同三年	二、九〇五、六五 一、六三三、八五	一、七三三、四八 一、八〇三、五八	九、八五、七、四 二、二〇二、五八	一、〇七、八、五九八 四、八七、七八	一、〇八、五八 一、七九〇、五九	天六、五、六 天九、五、九	天六、五、六 天九、五、九	三、二、六 三、九三、三	
同四年	一、九四二、七九〇 三、三三三、八八	二、三三三、七三〇 二、二〇〇、九六九	一〇、〇二二、八五 一〇、九三三、八五	二、二七六、三五 三、九三三、四一	九、七三、八八 二、六八、八九四	天七、三、八 天六、八、九	天七、三、八 天六、八、九	三、三、三 三、三、三	

備考 本表には政府貸上金を包含せず

擔保別島内貸出金表

(單位圓)

期別	有價證券	土地建物	債	權商	品其	他保	證信	用	計
同三十三年	??	??	??	??	??	??	??	??	
同三十四年	??	??	??	??	??	??	??	??	
同三十五年	??	??	??	??	??	??	??	??	
同三十六年	??	??	??	??	??	??	??	??	
同三十七年	四三、四二四、五 五七、九四七、九	四四、八四四 四七、六八四、三	一九七、一四 五、五六	二二、〇八三 八、七八五、六	八〇〇 四、六五〇	??	??	二、〇三、八〇七 九、七、六三三	
同三十八年	七、一九二〇 八、七二八、四	五、〇九四、七 六、四三、七四二	二、六三三	一九四、〇八二 一、三、一〇一	一、五五〇 一、三九〇	??	??	二、〇〇、四七二 一、六九、五七七	
同三十九年	一、四一七、六四五 一、三九四、一六九	一、〇七六、三三 一、七五八、四七	五、一九八 六、五三〇	三、四、五九七 五、三、九六三	一、五五〇 一、四六〇	??	??	二、〇〇、三三二 一、四、五、六四	
同四十年	二、二四一、八三三 一、五九六、八九七	二、二〇〇、八七六 二、六〇〇、三三	七、〇四七 一、四九〇	七、〇二九〇 五、八、八二	一、一七、六〇〇 一、〇四、〇〇	??	??	三、二、六、六八 三、八、八、三二	

期別	有價證券	土地建物債	權商	品其	他保	證信	用計
明治四十一年	1,010,436 918,696	2,850,196 2,695,969	2,207 1,381	1,157,031 991,922	1,100 1,100	4,312,338 5,187,463	9,371,368 9,776,600
同四十二年	771,552 814,389	2,496,437 2,967,843	3,000 6,677	1,150,000 1,803,815	5,600 3,100	6,061,922 7,037,559	10,047,857 13,098,737
同四十二年	930,835 982,183	2,768,907 4,598,880	3,677 2,909	1,805,507 1,151,342	6,650 1,100	7,070,462 6,643,398	12,581,258 13,845,326
同四十四年	1,126,453 1,262,609	3,442,445 3,747,610	5,007,700 1,497,740	3,279,922 790,233	1,100 1,100	7,734,398 9,920,533	16,065,176 17,611,936
同四十五年	1,383,988 2,532,295	3,346,924 3,832,485	1,578,480 1,350,488	1,861,922 1,377,711	2,500 1,750	11,238,875 12,180,714	19,423,577 22,330,427
同二年	3,515,090 3,448,277	4,545,110 5,273,261	1,335,574 4,038,844	2,611,667 2,049,636	11,480 11,500	13,033,896 16,832,508	28,038,877 28,038,877
同三年	2,603,088 2,442,618	5,058,883 6,580,625	1,650,768 1,655,001	2,451,417 1,208,407	1,639 1,100	13,744,355 17,249,980	25,591,712 29,176,611
同四年	2,252,200 2,362,399	5,600,508 6,331,991	856,447 750,829	1,999,568 3,923,073	2,446 2,446	11,204,721 18,156,008	23,101,440 31,681,336
同五年	1,793,955 2,933,007	5,857,077 7,377,712	1,705,501 953,155	2,569,292 4,832,366	3,627,696 2,000,000	13,984,226 13,541,753	26,031,467 26,582,298
同六年	3,442,618 5,473,453	9,441,226 10,000,644	1,963,232 1,600,298	4,578,522 3,560,130	5,500,000 3,000,000	25,422,918 26,332,621	45,066,902 47,066,656
同七年	5,796,606 4,963,533	11,839,916 13,933,544	1,005,918 9,012,622	5,732,180 4,545,229	6,233,333 4,866,666	31,836,666 45,175,041	57,400,844 68,850,849

期別	有價證券	土地建物債	權商	品其	他保	證信	用計
同八年	7,847,247 1,358,910	15,112,466 19,258,310	5,737,088 3,400,298	8,902,667 2,904,841	5,450,000	4,876,273 7,651,662	8,121,103 13,577,937
同九年	1,515,766 1,599,386	2,470,818 2,810,966	1,549,595 3,697,830	1,926,530 3,678,833		8,594,591 9,419,989	14,044,800 14,133,500
同十年	1,059,742 1,059,048	2,737,850 3,596,447	715,440 748,644	1,098,889 3,654,446		8,450,829 9,121,033	13,276,744 14,133,500
同十一年	1,073,546 1,984,648	3,635,718 5,297,708	715,440 2,580,866	1,040,704 6,951,919		9,075,793 9,040,016	14,891,344 14,891,344
同十二年	3,556,588 7,948,346	3,601,771 28,538,688	2,579,968 2,912,233	6,176,681 6,896,046		11,506,000 1,015,652	18,686,000 19,866,000
同十三年	3,247,707 3,449,966	2,479,366 3,270,614	3,900,341 3,047,782	5,636,548 8,103,249		8,594,780 9,400,335	18,056,178 19,000,335
同十四年	3,083,495 3,083,495	2,080,672 1,735,523	3,232,095 3,569,953	6,025,510 5,011,917		8,664,907 9,312,000	18,056,178 18,056,178
同十五年	1,490,532 1,490,532	2,470,391 3,736,691	5,059,966 5,068,883	1,917,032 1,977,032		6,540,912 8,590,948	13,667,000 13,667,000
昭和元年	1,536,772 1,438,103	2,088,524 3,080,966	3,911,818 2,876,622	1,463,298 6,779,526		7,520,371 8,409,863	13,667,000 13,667,000
同二年	4,781,088 4,635,694	3,490,504 4,777,752	1,914,966 2,060,912	1,078,779 5,062,011		6,268,879 7,148,635	13,667,000 13,667,000
同三年	3,986,664 3,486,655	4,433,236 4,340,512	3,396,442 5,071,232	2,247,896 4,273,260		6,465,812 6,500,984	13,667,000 13,667,000
同四年	3,986,664 3,486,655	4,433,236 4,340,512	3,396,442 5,071,232	2,247,896 4,273,260		6,465,812 6,500,984	13,667,000 13,667,000

備考 本表には政府貸上金及買入爲替を包含せず

重要物産放資累計表

(單位圓)

年次	米	砂精	茶	樟腦	金	酒精	石炭	計
明治三十六年	一九九五六六	二六六六〇五九	二、三七七九	—	一、五八三六九	—	—	八二八、四四三
同三十七年	三〇七三三七五	四、二二六八一	一八五九六四三	—	二、〇〇六〇四	—	—	一、一四〇、三〇〇
同三十八年	六七五二八五三	六、九七七八三九	二六、一九九〇六	三八〇、一三二	二、六四二七〇	—	—	一、九六四、九九九
同三十九年	七八四二二三三	一〇、二五八九七	四六、五七七七〇	五、六七五二八	三、六六六六三六	—	—	二、六九〇、一六四
同四十年	一五、七〇七、七七	九、七七五、六九	五八、〇二七〇	一〇、八五三三二	四、四七七八一	—	—	三、六七八、八八
同四十一年	二二、三九五、一九	一七、五〇五、〇七六	四三、三三、三七	一、二五九、二五九	四、八〇、一七一	—	—	四、九二九、〇三
同四十二年	一六、八九三、三〇九	二七、七〇八、一六五	四四、二六三、三三	二、〇三六、七五二	四、二二、一九七	—	—	五、一七五、七五
同四十三年	一九、〇三三、八三〇	三二、九七四、五七〇	五、二三八、九〇四	一〇、〇二九、四八〇	六、三五八、〇七〇	—	—	七、一九九、〇四
同四十四年	二二、四七七、六八九	五、三三七、五六七	五、九六三、七〇九	二、一七五、二二九	七、四〇六、七二七	—	—	二、八五〇、五〇
大正元年	二八、三三四、八六四	五、九〇一、九三〇	五、六三〇、九七二	八、五七八、二〇三	七、八九六、三三六	—	—	三、三三一、八九
同二年	四六、七〇五、五三一	六、六七四、四九八	六、〇七八、六五七	九、一八七、六九四	一〇、四九四、八六七	—	—	三、三三一、八九
同三年	三三、〇四七、八九一	七、五三九、七七一	四、八七四、八四八	八、九七八、〇二四	一、一四七、四六二	—	—	五、〇六二、九七
同四年	三五、九三二、四四四	五、七〇二、〇八四	八、七八〇、〇二八	一一、二九六、三三四	九、六五三、九九九	—	—	一、一三五、五九六
同五年	三八、〇八〇、九九七	六、七六三、八三四	一〇、九九六、七七八	四、五六四、八一〇	八、二五六、七三二	—	—	一一、一七五、五三
同六年	五三、四八八、九二一	九、五三九、七八三	一一、二五五、二二五	三、七五八、三三八	七、三八六、三三四	—	—	二、六五一、五三

同七年	九〇、七九九、八九〇	二、六、五〇、五七〇	二、八六八、八二二	二、九五五、九六八	二、五九九、三三七	—	—	二、七三、八八、九六三
同八年	一五八、六〇三、四〇九	二、四八、二五五、八〇〇	一一、二九七、八五	一〇、六六三、七六四	六、九五二	—	—	四、六三三、六一八
同九年	一五〇、〇七三、〇一八	二、九二、三九四、七五五	六、六〇三、二五九	一七、九四三、五〇七	一、七二二、九七八	—	—	三、三六九、五九九
同十年	一〇八、三三三、二九〇	三、二八、九二四、三〇〇	九、〇〇一、〇一九	一三、四三三、七〇	二、七〇三、三三二	—	—	四、五三六、八八〇
同十一年	九二、二〇八、〇七五	一、九五、五五六、八八	八、四九九、八八三	一〇、七四二、三三	一、九三三、四五	—	—	三、九二六、六七
同十二年	七二、二四七、四七六	一、四四、二七、〇八八	七、八三三、〇一一	三、五七二、六一	四、六八九、〇三	—	—	二、〇三九、四八四
同十三年	六九、七四四、五五七	一、四六、六八二、三四	四、〇〇五、二一〇	二、四三三、四三〇	三、七七九、一〇	—	—	二、〇三九、四八四
同十四年	六九、一七五、六八四	一、五二、七九三、三三	五、二二二、一四八	三、三三三、八八九	三、三三三、六〇三	—	—	二、〇三九、四八四
大正元年	四九、五五〇、五一〇	一、六九、〇五、七五一	六、二九九、九八〇	一、三三〇、〇三	四、四四二、九七二	—	—	二、〇三九、四八四
同二年	五〇、九八四、九六四	二、三三、四〇、二一九	二、四〇九、二四二	二、五七〇、三三	四、四四二、九七二	—	—	二、〇三九、四八四
同三年	八三、〇六三、七三〇	二、六五、六五三、三三	六、七六六、四四八	—	五、八五三、八七七	—	—	三、〇九七、二九六
同四年	一〇八、六六六、九五九	三、〇五、九三三、八七六	一三、〇八四、六八三	—	五、六五七、四三七	—	—	三、六八一、八二四

臺灣銀行券平均發行高表

(單位圓)

期別	發行高	正貨準備			保證			合計	制限外發行高
		金貨及金	銀地金	合計	國債	證券	政府券		
明治三十二年(上半年)	九三,三六六	???	???	九三,三六六	???	???	???	???	
同三十三年	二六八,九九九 四一七,八八〇 三六〇,九七八	???	???	二〇〇,〇〇〇 二〇〇,〇〇〇 二〇〇,〇〇〇	???	???	???	???	
同三十四年	三三三,六二八 三三三,六〇三 三三三,六〇三	???	???	一八八,八七五 一八八,八七五 一八八,八七五	???	???	???	???	
同三十五年	三三三,五〇七 三三三,五〇七 三三三,五〇七	???	???	一八八,八七五 一八八,八七五 一八八,八七五	???	???	???	???	
同三十六年	三三三,五〇七 三三三,五〇七 三三三,五〇七	???	???	一八八,八七五 一八八,八七五 一八八,八七五	???	???	???	???	
明治三十七年	四一八,二七六 四一八,二七六 四一八,二七六	???	???	二五〇,〇〇〇 二五〇,〇〇〇 二五〇,〇〇〇	???	???	???	???	
同三十八年	六五八,五二七 六五八,五二七 六五八,五二七	???	???	三〇〇,〇〇〇 三〇〇,〇〇〇 三〇〇,〇〇〇	???	???	???	???	

期別	發行高	正貨準備			保證			合計	制限外發行高
		金貨及金	銀地金	合計	國債	證券	政府券		
明治三十九年	七六三,九四八 八四九,九七五 八四九,九七五	三六七,一五七 四一三,五〇六 四一三,五〇六	二六八,七五七 二六八,七五七 二六八,七五七	六三六,九一四 六八〇,二六三 六八〇,二六三	四〇〇,〇〇〇 四〇〇,〇〇〇 四〇〇,〇〇〇	???	???	???	???
同四十年	九六三,三三〇 一〇〇八,一〇八 一〇〇八,一〇八	四七二,八五一 四七二,八五一 四七二,八五一	三三三,三三三 三三三,三三三 三三三,三三三	八〇六,一八四 八〇六,一八四 八〇六,一八四	五〇〇,〇〇〇 五〇〇,〇〇〇 五〇〇,〇〇〇	???	???	???	???
同四十一年	九二九,六七一 九一七,八五〇 九一七,八五〇	四三三,八二二 四三三,八二二 四三三,八二二	三九〇,〇〇〇 三九〇,〇〇〇 三九〇,〇〇〇	八二三,八二二 八二三,八二二 八二三,八二二	五〇〇,〇〇〇 五〇〇,〇〇〇 五〇〇,〇〇〇	???	???	???	???
同四十二年	一〇八六,七七七 一〇八六,七七七 一〇八六,七七七	四七三,八四二 四七三,八四二 四七三,八四二	三九〇,〇〇〇 三九〇,〇〇〇 三九〇,〇〇〇	八六三,八四二 八六三,八四二 八六三,八四二	五〇〇,〇〇〇 五〇〇,〇〇〇 五〇〇,〇〇〇	???	???	???	???
同四十三年	二,五九〇,四五五 二,〇七九,九三八 二,〇七九,九三八	五八五,四六一 五八五,四六一 五八五,四六一	三九〇,〇〇〇 三九〇,〇〇〇 三九〇,〇〇〇	九七五,四六一 九七五,四六一 九七五,四六一	五〇〇,〇〇〇 五〇〇,〇〇〇 五〇〇,〇〇〇	???	???	???	???
同四十四年	一四八,五三三 一八〇,七九三 一八〇,七九三	六〇,八七三 六〇,八七三 六〇,八七三	三九〇,〇〇〇 三九〇,〇〇〇 三九〇,〇〇〇	一〇〇,七四六 一〇〇,七四六 一〇〇,七四六	五〇〇,〇〇〇 五〇〇,〇〇〇 五〇〇,〇〇〇	???	???	???	???
大同正元五年	一八五,七九七 一八五,七九七 一八五,七九七	五九七,一五五 五九七,一五五 五九七,一五五	三九〇,〇〇〇 三九〇,〇〇〇 三九〇,〇〇〇	九八七,一五五 九八七,一五五 九八七,一五五	五〇〇,〇〇〇 五〇〇,〇〇〇 五〇〇,〇〇〇	???	???	???	???
同二	一五七,一八八 一六六,八六一 一五七,〇二五	五〇〇,〇〇〇 五〇〇,〇〇〇 五〇〇,〇〇〇	三九〇,〇〇〇 三九〇,〇〇〇 三九〇,〇〇〇	八九〇,〇〇〇 八九〇,〇〇〇 八九〇,〇〇〇	五〇〇,〇〇〇 五〇〇,〇〇〇 五〇〇,〇〇〇	???	???	???	???

期	別	正貨準備			國債			證券			發行高
		金貨及 金地金	銀地金	合計	債券	證券	政府 手形	商業 合計			
同三	上 下	一四七九〇六一八 一三六二〇五五	四六八七七八六 四三八四八五三	七六三三〇八五 六八二七九〇九	一七三三六五〇 一〇八七九四三	二二八〇九五八 三三二二八〇一	二九〇五五二五 二二二〇八七	七二五九三三三 六七六六五三	一五九二二 七八九〇		
同四	上 下	一三二九一七五 一三七四四八六	三九五九八六三 四一七五七九一	六二五八三 五八八二二八	二〇九七七三 四〇〇八二五	四一四三三二七 四八八九三九	二八二九八四 二八三〇四四	七二八八三 七二八〇八九	一九〇七 二四九〇九		
同五	上 下	一七九二〇〇一 一七七八八七	五二二九三五五 五七三三三九	六六二一五八三 八四八二四八	五四〇〇五 二六八五五	五二一七〇四 四八二五五五	三九〇三三七一 四四九一八四八	九〇九二八〇 九四九七七八	一〇九〇七 二四九〇九		
同六	上 下	二二五七九四三 二九〇〇五五	九八八二二八 一四六七八五五	二一六四九六一 一七四三〇〇	三三〇三九 六六四一三	一五九一七 四八二五五五	七二六五七四 四四九〇六八	一〇九四六一 一〇三〇三	二四九〇九 二六六〇六		
同七	上 下	三二四三九一七 三二四三九一七	一一八九二九〇 一一八九二九〇	六六八八三 七三三三三	四九八三 四九八三	三二七〇七 三二七〇七	二二六〇三 二二六〇三	二二二〇三 二二二〇三	二二二〇三 二二二〇三		
同八	上 下	三三六七四〇〇 三三六七四〇〇	二二七三三三三 二二七三三三三	九七三三三 九七三三三	九七三三三 九七三三三	一六七一五 一六七一五	三三〇三三 三三〇三三	一八一九六 一八一九六	一八一九六 一八一九六		
同九	上 下	四〇六三二九八 四〇六三二九八	二二九八七二二 二二九八七二二	三三三三三 三三三三三	三三三三三 三三三三三	二二二二二 二二二二二	二二二二二 二二二二二	二二二二二 二二二二二	二二二二二 二二二二二		
同十	上 下	三三三三三三三 三三三三三三三	三三三三三三三 三三三三三三三	三三三三三三三 三三三三三三三	三三三三三三三 三三三三三三三	三三三三三三三 三三三三三三三	三三三三三三三 三三三三三三三	三三三三三三三 三三三三三三三	三三三三三三三 三三三三三三三		
同十一	上 下	三三三三三三三 三三三三三三三	三三三三三三三 三三三三三三三	三三三三三三三 三三三三三三三	三三三三三三三 三三三三三三三	三三三三三三三 三三三三三三三	三三三三三三三 三三三三三三三	三三三三三三三 三三三三三三三	三三三三三三三 三三三三三三三		

期	別	正貨準備			國債			證券			發行高
		金貨及 金地金	銀地金	合計	債券	證券	政府 手形	商業 合計			
同十二	上 下	三三三三三三三 三三三三三三三	三三三三三三三 三三三三三三三	三三三三三三三 三三三三三三三	三三三三三三三 三三三三三三三	三三三三三三三 三三三三三三三	三三三三三三三 三三三三三三三	三三三三三三三 三三三三三三三	三三三三三三三 三三三三三三三		
大正十三	上 下	三三三三三三三 三三三三三三三	三三三三三三三 三三三三三三三	三三三三三三三 三三三三三三三	三三三三三三三 三三三三三三三	三三三三三三三 三三三三三三三	三三三三三三三 三三三三三三三	三三三三三三三 三三三三三三三	三三三三三三三 三三三三三三三		
同十四	上 下	三三三三三三三 三三三三三三三	三三三三三三三 三三三三三三三	三三三三三三三 三三三三三三三	三三三三三三三 三三三三三三三	三三三三三三三 三三三三三三三	三三三三三三三 三三三三三三三	三三三三三三三 三三三三三三三	三三三三三三三 三三三三三三三		
昭十五	上 下	三三三三三三三 三三三三三三三	三三三三三三三 三三三三三三三	三三三三三三三 三三三三三三三	三三三三三三三 三三三三三三三	三三三三三三三 三三三三三三三	三三三三三三三 三三三三三三三	三三三三三三三 三三三三三三三	三三三三三三三 三三三三三三三		
同二	上 下	三三三三三三三 三三三三三三三	三三三三三三三 三三三三三三三	三三三三三三三 三三三三三三三	三三三三三三三 三三三三三三三	三三三三三三三 三三三三三三三	三三三三三三三 三三三三三三三	三三三三三三三 三三三三三三三	三三三三三三三 三三三三三三三		
同三	上 下	三三三三三三三 三三三三三三三	三三三三三三三 三三三三三三三	三三三三三三三 三三三三三三三	三三三三三三三 三三三三三三三	三三三三三三三 三三三三三三三	三三三三三三三 三三三三三三三	三三三三三三三 三三三三三三三	三三三三三三三 三三三三三三三		
同四	上 下	三三三三三三三 三三三三三三三	三三三三三三三 三三三三三三三	三三三三三三三 三三三三三三三	三三三三三三三 三三三三三三三	三三三三三三三 三三三三三三三	三三三三三三三 三三三三三三三	三三三三三三三 三三三三三三三	三三三三三三三 三三三三三三三		
同五	上 下	三三三三三三三 三三三三三三三	三三三三三三三 三三三三三三三	三三三三三三三 三三三三三三三	三三三三三三三 三三三三三三三	三三三三三三三 三三三三三三三	三三三三三三三 三三三三三三三	三三三三三三三 三三三三三三三	三三三三三三三 三三三三三三三		

備考 1 自明治三十二年下半季至同三十七年上半季は金券發行以前に付、銀券發行高を圓銀公定相場により金圓に換算したるものなり
2 自明治三十七年下半季至明治四十二年下半季は金券發行高と銀券發行高の金圓換算額との合計なり
3 明治四十三年以降の發行高には銀券を含みます

第五項 臺灣商工銀行

一、沿革

臺灣商工銀行は明治四十三年八月本島中南部の産業開發に資するの目的を以て資本金百萬圓拂込金二十五萬圓を以て屏東に設立せられ同月十二日より營業を開始したるが、明治四十五年七月臺灣貯蓄銀行を合併すると共に本店を臺北に移轉し超へて大正十二年七月嘉義銀行及び新高銀行の二行を合併した。同行は明治四十五年七月臺灣貯蓄銀行合併により十五萬圓を増資し資本金を百十五萬圓と爲し、次で大正八年四月更に三百八十五萬圓を増資して五百萬圓と爲し、大正十二年七月嘉義銀行及び新高銀行合併により一千百萬圓を増資して資本金を一千六百萬圓と爲し全島に營業網を張り約四十八箇所の營業所を以て大に業務の發展を期したるが歐洲戰後の經濟恐慌の影響を蒙り大正十三年十二月六百萬圓を減資して資本金を一千萬圓と爲し、更に昭和二年の金融恐慌に依り翌三年一月五百萬圓を減資して資本金を五百萬圓と爲すの已むなきに至つた。

二、業務狀況

同行は普通銀行業務の外、臺灣貯蓄銀行の合併により一時貯蓄銀行業務を兼營

し公金預金の取扱、重要物産其の他の資金を供給し相當の業績を收め營業所を南支那に迄擴張し大に其の發展を期待せられたるも歐洲戰後及び昭和二年金融恐慌後に於ける經濟界の深刻なる不況は同行の業務に少なからざる影響を與へ其の後昭和三年二月所謂臺灣融資法に依り三百五十萬圓の特別融通を受け同年六月之れが債務の免除を受けたと減資諸積立金取崩等に依り不良資産の掃蕩に努めたる結果漸次相當の成績を收むる様になりつゝある。尙ほ同行の業務狀況及び現在の營業所は左の通りである。

支店 臺南、高雄、屏東、花蓮港、新竹、基隆、宜蘭、臺中、大稻埕、桃園、嘉義、中壢、竹東、羅東、苗栗、斗六、西螺、北港、鹽水、麻豆、鳳山、旗山、港東、東京

出張所 南門、萬華、草店尾、岡山

商工銀行資産表

110

(單位圓)

期別	明治四十三年(下)	同四十四年(下)	同四十五年(下)	同二年(下)	同三年(下)	同四年(下)	同五年(下)	同六年(下)	同七年(下)
拂込未済 資本金	七五〇,〇〇〇	七五〇,〇〇〇	七五〇,〇〇〇	七五〇,〇〇〇	七五〇,〇〇〇	七五〇,〇〇〇	七五〇,〇〇〇	七五〇,〇〇〇	七五〇,〇〇〇
諸貸出金	三,八四七,八	三,四九二,〇五	三,六二四,九八	一,六〇三,五九三	一,九八七,〇三六	二,一六八,二七八	二,二七九,八六〇	二,二五九,一五八	二,二四九,五〇〇
有價證券	三,五六八,二	三,五三〇,三八	四,四七〇,〇〇	六,七六三,五	二,五二六,六三	二,七二二,三三	二,九一六,四七	二,九六六,四九	二,九六六,四九
不動產	三九,二五〇	四〇,〇二四	三九,一七〇	三,八二五〇	九八,五二四	一〇三,八二八	一八三,一六	一九八,五四五	二七四,五九三
他店貸	七八〇	三,二六六,七	七,六〇一	二九,六三三	四,四四九	一五,四二七	七,〇四四	九三,八三三	三五五,九四
支拂承 諾見返									
預金	二六,九四二	六九,七六六	五八,三〇六	二五〇,九七八	一五,二八七	二五八,八五七	二四九,四四一	一,〇七,五九六	三九二,七六三
雜勘定									
當期 損失金	七九六								
計	一,一八六,二四	一,二七六,九七	一,二八八,七六	一,六〇六,二〇	三,一八六,八八	三,五八,一五〇	三,四二,一四〇	三,四八,三三〇	三,五二,一三三

期別	同八年(下)	同九年(下)	同十年(下)	同十一年(下)	同十二年(下)	同十三年(下)	同十四年(下)	同十五年(下)	昭和元年(下)	同二年(下)	同三年(下)	同四年(下)
拂込未済 資本金	三,八五〇,〇〇〇	三,八五〇,〇〇〇	三,八五〇,〇〇〇	三,八五〇,〇〇〇	三,八五〇,〇〇〇	三,八五〇,〇〇〇	三,八五〇,〇〇〇	三,八五〇,〇〇〇	三,八五〇,〇〇〇	三,八五〇,〇〇〇	三,八五〇,〇〇〇	三,八五〇,〇〇〇
諸貸出金	二,二七四,三三	二,二七四,三三	二,二七四,三三	二,二七四,三三	二,二七四,三三	二,二七四,三三	二,二七四,三三	二,二七四,三三	二,二七四,三三	二,二七四,三三	二,二七四,三三	二,二七四,三三
有價證券	二,四〇〇,三五	二,四〇〇,三五	二,四〇〇,三五	二,四〇〇,三五	二,四〇〇,三五	二,四〇〇,三五	二,四〇〇,三五	二,四〇〇,三五	二,四〇〇,三五	二,四〇〇,三五	二,四〇〇,三五	二,四〇〇,三五
不動產	三六,三五八	三六,三五八	三六,三五八	三六,三五八	三六,三五八	三六,三五八	三六,三五八	三六,三五八	三六,三五八	三六,三五八	三六,三五八	三六,三五八
他店貸	九〇,八〇三	九〇,八〇三	九〇,八〇三	九〇,八〇三	九〇,八〇三	九〇,八〇三	九〇,八〇三	九〇,八〇三	九〇,八〇三	九〇,八〇三	九〇,八〇三	九〇,八〇三
支拂承 諾見返												
預金	六二六,九四四	六二六,九四四	六二六,九四四	六二六,九四四	六二六,九四四	六二六,九四四	六二六,九四四	六二六,九四四	六二六,九四四	六二六,九四四	六二六,九四四	六二六,九四四
雜勘定												
當期 損失金												
計	一〇,一八二,一三	一〇,一八二,一三	一〇,一八二,一三	一〇,一八二,一三	一〇,一八二,一三	一〇,一八二,一三	一〇,一八二,一三	一〇,一八二,一三	一〇,一八二,一三	一〇,一八二,一三	一〇,一八二,一三	一〇,一八二,一三

111

島内預金表 (其の二)

(單位圓)

期別	預金手形	貯蓄預金	計		
			受入	拂戻	現在
明治四十三年 下	—	—	—	—	—
同 四十四年 下上	三三三 八五	—	五八三 三四	三三三 九六	一八三 八八
同 四十五年 下上	一五〇 六四	—	九七 七〇	一五〇 六四	一五〇 六四
大正元年 下上	三二 四四	—	三六 二二	三二 四四	三二 四四
同 二年 下上	三九 九〇	—	三六 二二	三九 九〇	三九 九〇
同 三年 下上	一七 九〇	—	三六 二二	一七 九〇	一七 九〇
同 四年 下上	一五 四〇	—	三六 二二	一五 四〇	一五 四〇
同 五年 下上	四〇 三九	—	三六 二二	四〇 三九	四〇 三九
同 六年 下上	一五 三六	—	三六 二二	一五 三六	一五 三六
同 七年 下上	三三 七五	—	三六 二二	三三 七五	三三 七五

同 八年 下上	二四 三八	—	三六 二二	二四 三八	二四 三八
同 九年 下上	七二 一〇	—	三六 二二	七二 一〇	七二 一〇
同 十年 下上	五〇 五五	—	三六 二二	五〇 五五	五〇 五五
同 十一年 下上	三六 四〇	—	三六 二二	三六 四〇	三六 四〇
同 十二年 下上	二六 九七	—	三六 二二	二六 九七	二六 九七
同 十三年 下上	二〇 六九	—	三六 二二	二〇 六九	二〇 六九
同 十四年 下上	一五 九二	—	三六 二二	一五 九二	一五 九二
同 十五年 下上	三三 七三	—	三六 二二	三三 七三	三三 七三
昭和元年 下上	三六 四八	—	三六 二二	三六 四八	三六 四八
同 二年 下上	四六 九二	—	三六 二二	四六 九二	四六 九二
同 三年 下上	八六 〇五	—	三六 二二	八六 〇五	八六 〇五
同 四年 下上	六九 八五	—	三六 二二	六九 八五	六九 八五

貯蓄預金表

一二八

(單位圓)

期別	普通貯金	特約普通貯金	定期積金	計		現在
				受入	拂出	
明治四十五年(上)				六〇一圓三	六〇一圓三	三〇六八圓〇
同(下)				六八七圓三	六八七圓三	四〇一〇圓八
同(上)				六八〇圓七	六八〇圓七	三〇一〇圓三
同(下)				七六六圓三	七六六圓三	四〇九〇圓三
同(上)				八二九圓九	八二九圓九	四〇九〇圓三
同(下)				九〇九圓三	九〇九圓三	四〇九〇圓三
同(上)				一〇八八圓一	一〇八八圓一	四〇九〇圓三
同(下)				一八八八圓〇	一八八八圓〇	四〇九〇圓三
同(上)				二〇九〇圓二	二〇九〇圓二	四〇九〇圓三
同(下)				二七〇九圓九	二七〇九圓九	四〇九〇圓三
同(上)				二五二四圓〇	二五二四圓〇	四〇九〇圓三
同(下)				三三三〇圓七	三三三〇圓七	四〇九〇圓三
同(上)				三二四五圓〇	三二四五圓〇	四〇九〇圓三
同(下)				四二八七圓七	四二八七圓七	四〇九〇圓三
同(上)				五九三〇圓三	五九三〇圓三	四〇九〇圓三
同(下)				七六六三圓〇	七六六三圓〇	四〇九〇圓三
同(上)				八七三九圓四	八七三九圓四	四〇九〇圓三

同(上)	三、八七五圓四	五、五七七圓七	九、七二二圓五	七、八八七圓九	六、四三三圓三	四、七九八圓三
同(下)	三、三九八圓八	五、〇一三圓三	九、〇一五圓七	七、三三三圓三	六、二二二圓二	四、六八一圓三
同(上)	四、四七三圓四	五、〇一三圓三	一一、七五八圓四	四、三三〇圓〇	三、〇九八圓三	二、二四八圓二
同(下)	四、四七三圓四	五、〇一三圓三	一一、七五八圓四	四、三三〇圓〇	三、〇九八圓三	二、二四八圓二
同(上)	九、四九〇圓四	三、八三三圓三	一、三三〇圓三	三、三三〇圓〇	三、三三〇圓〇	一、八二二圓八
同(下)	六、五二四圓八	三、三六五圓六	一、〇二二圓〇	三、三三〇圓〇	三、三三〇圓〇	一、四四四圓一
同(上)	五、〇四七圓三	二、八四六圓五	四、六八九圓三	一、四四四圓一	八、〇〇七圓四	八、〇〇七圓四
同(下)	四、〇二七圓〇	一、九二四圓六	五、四五四圓八	四、八八七圓一	五、五七七圓七	二、八七二圓〇
同(上)	三、四〇〇圓三	八、九〇五圓二	一、九八四圓五	三、三三〇圓〇	一、〇七三圓七	一、〇七三圓七
同(下)	二、八〇〇圓三	二、七三三圓三	三、九七五圓	三、三三〇圓〇	一、〇七三圓七	一、〇七三圓七
昭和十五年(上)	二、六九三圓六	三、九	三、二二九圓	一、三三〇圓	五、六六八圓	四、〇〇〇圓
同(下)	二、四九二圓二		一、九二三圓	一、三三〇圓	四、〇〇〇圓	三、六八八圓
同(上)	二、三八九圓八		一、七六七圓	一、三三〇圓	三、三三〇圓	二、六六八圓
同(下)	二、三二四圓五		一、四四八圓	一、三三〇圓	三、三三〇圓	二、三三〇圓
同(上)	二、三二五圓七		一、四〇七圓	一、三三〇圓	三、三三〇圓	二、三三〇圓
同(下)	二、三〇八圓七		一、三九五圓	一、三三〇圓	三、三三〇圓	二、三三〇圓
同(上)	二、二七九圓三		一、三〇九圓	一、三三〇圓	三、三三〇圓	二、三三〇圓
同(下)	二、二六四圓四		一、三〇一圓	一、三三〇圓	三、三三〇圓	二、三三〇圓

一二九

島内貸出金表

1110

(單位圓)

期別	證書貸付	手形貸付	當座貸越	割引手形	手荷附爲替	貸出計		
						出	回	收現
明治四十三年 下	三三二〇		二九四八六	二五六八七〇		四八〇二六	一六二八三	三八四七六
同 四十四年 下上	三二五七九 九三二五		三三三三三 三三三三三	一九三七一四 三二八四六〇		八九七九八〇 一四六四六九	九六七四五〇 一三三九七七	二四九〇〇六 三三三三四六
同 四十五年 下上	五二二二二 三三六六四		三〇二二二 三〇二二二	三三三三三 一〇六四二〇九		一五九九四七 七〇八四三〇	一四六六二〇 五九〇五〇六	四三三三三 一六〇一三三
同 二年 下上	二七六六四 一六三六〇		二九〇一五 三三八六二	一五六八八七 一六六五三〇		六八九〇〇〇 六六六六六	六〇〇七〇〇 六八八三六〇	二九六〇〇〇 二二八二七六
同 三年 下上	一八五六七 一四一三〇		三九三三三 三〇〇〇七	一五二四一六 一六七九五八		七八五五五 七〇〇〇〇〇	七九〇〇〇〇 七〇〇〇〇〇	二〇九八八〇 二二二二二
同 四年 下上	一八七五二 一八七五二		三三三三三 三三三三三	二二二二二 二二二二二		七二四三三 八二二七六八	七二八五七 七八〇九〇二	二二二二二 二二二二二
同 五年 下上	二九二七五 三九二二九		一七五〇九 一六九八三	二二二〇七八 九四九二一		九八五八八 一六三三三	九〇九九〇 一〇七九九〇	二二二二二 三三三三三
同 六年 下上	四四六三七 四四六三七		二二二二二 八一三三二	二二二二二 一三三三三		三三三三三 一八〇〇〇〇	三三三三三 二六〇七二五	三三三三三 四九三三三
同 七年 下上	五五九四四 六二七〇四		一四四七三 一七三〇五	三六五九二 五六一五五		一五三三 二二二二	二二二二 二二二二	六〇九八四 七二四九二

同 八年 下上	七五七六八 八七二六八	二〇八三三 二〇八三三	二五五六一 二八八一三	九四〇〇〇 八七〇〇三	七九六三三 八二二二六	四二九二七 六六三三三	三三三三三 三三三三三	二二二二二 三三三三三
同 九年 下上	八九四六一 一〇二二二	一三〇八一 一三〇八一	三六九三七 二八九〇三	五〇一五六 四九三三三	一六六八七 八三三三三	六〇〇〇〇 六〇〇〇〇	六〇〇〇〇 六〇〇〇〇	一四九〇〇 一四九〇〇
同 十年 下上	一一五六一 一一五六一	一一八三三 一一八三三	二二二二二 二二二二二	四〇〇〇〇 四〇〇〇〇	一〇〇〇〇 一〇〇〇〇	一〇〇〇〇 一〇〇〇〇	一〇〇〇〇 一〇〇〇〇	二二二二二 二二二二二
同 十一年 下上	一七四九五 一七四九五	一一九二二 一一九二二	二二二二二 二二二二二	五九九二 三〇三三	一五五七七 三〇三三	四〇〇〇〇 四〇〇〇〇	四〇〇〇〇 四〇〇〇〇	一四九二二 一四九二二
同 十二年 下上	一八三三〇 一八三三〇	一一二二二 一一二二二	二二二二二 二二二二二	三五〇七八 七九八三三	二二二二二 二二二二二	三三三三三 三三三三三	三三三三三 三三三三三	一四九二二 一四九二二
同 十三年 下上	二一八四一 二一八四一	二二二二二 二二二二二	二二二二二 二二二二二	八八八九七 八二四四五	一五九二〇 九七五二二	五〇〇〇〇 五〇〇〇〇	五〇〇〇〇 五〇〇〇〇	二二二二二 二二二二二
同 十四年 下上	二二七六五 二二七六五	二二二二二 二二二二二	二二二二二 二二二二二	九六六八二 一〇〇〇〇	一〇〇〇〇 一〇〇〇〇	六〇〇〇〇 六〇〇〇〇	六〇〇〇〇 六〇〇〇〇	二二二二二 二二二二二
同 十五年 下上	二二七九八 二二七九八	二二二二二 二二二二二	二二二二二 二二二二二	一一三三三 一一三三三	一一三三三 一一三三三	六〇〇〇〇 六〇〇〇〇	六〇〇〇〇 六〇〇〇〇	二二二二二 二二二二二
同 二年 下上	三二五九〇 一六六七三	二二二二二 二二二二二	二二二二二 二二二二二	一一〇八二 一六五九六	一一〇八二 一六五九六	六〇〇〇〇 六〇〇〇〇	六〇〇〇〇 六〇〇〇〇	二二二二二 二二二二二
同 三年 下上	三二七九六 一三〇三二	二二二二二 二二二二二	二二二二二 二二二二二	一四六二二 一六九九七	一四六二二 一六九九七	六〇〇〇〇 六〇〇〇〇	六〇〇〇〇 六〇〇〇〇	二二二二二 二二二二二
同 四年 下上	一三二八〇 一三二八〇	二二二二二 二二二二二	二二二二二 二二二二二	一七三九〇 一九九五八	一七三九〇 一九九五八	六〇〇〇〇 六〇〇〇〇	六〇〇〇〇 六〇〇〇〇	二二二二二 二二二二二

1111

擔保別貸出金表

(單位圓)

期別	有價證券	土地建物	船	船債	權	商	品	其	他	保	證	信	用	計
明治四十三年 上下	一八五二	三三〇〇四												三三九四七六
同 四十四年 上下	六四五〇 八〇〇	二九一九六 二五二五三												二四九二〇 三二一四九八
同 四十五年 上下	四七六 一五〇四三〇	一七九二五 一四九二五												四四七三三 六七九三五九
大正二年 上下	四四九〇 一六四三六一	一四二九〇 一四九〇七八												九三九四〇九 一八五七九八七
同 三年 上下	五九一三 四九六五九〇	三三〇七八八 四三三九七六												二一、八五三 一五、四〇一〇
同 四年 上下	四九九、九五 五四〇、〇六二	三三〇、八〇九 四八九、二八一												一四、四三〇 一五、四〇〇三
同 五年 上下	七八五、八五一 一、三三六、〇三	四二九、〇三七 四九六、一六八												一四、〇七五 一六、七九九五
同 六年 上下	一、一四三、四〇 一、五四七、九〇三	五八〇、五八五 五六四、四二八												一五、三九〇三 二〇、七七九三
同 七年 上下	一、六三二、六六三 二、〇三〇、〇四	七三〇、一〇五 七六三、八八九												一、九〇一、九三三 二、五九五、五九七

同 八年 上下	三、六八七、九二二 四、八三三、三三八	八三二、八八四 一、一七一、五四八												五、八九九、八九一 四、三〇〇、三三三
同 九年 上下	四、七九八、一六五 四、七三三、八八八	一、三三、四九五 一、五九二、二四三												四、九六八、九一八 四、六七〇、四五六
同 十年 上下	四、七四一、七五四 五、〇九一、五〇三	一、四三三、五六三 二、〇一八、〇六七												四、七五三、三一一 四、三三八、〇〇三
同 十一年 上下	四、八六〇、七〇六 五、四二五、二二三	二、一四九、八八九 二、四四六、八七〇												四、九六八、九一八 五、八〇五、九一三
同 十二年 上下	五、四一三、六三五 一、二〇〇、〇四一	二、七五五、七八三 六、七〇七、〇五八												六、七二八、九一八 一、三〇二、五二一
同 十三年 上下	七、二九七、一八一 九、一九二、一九一	七、〇九〇、六五八 七、〇八〇、九三〇												一、六七一、〇四三 一、一九九、八五五
同 十四年 上下	六、九五九、六五九 五、七八二、七六三	八、二七六、九二七 八、〇四五、四六一												一、二〇五、三九八 一、一九四、六三
昭和十五年 上下	四、五九一、七四四 四、七四七、五六七	八、九五七、六九五 八、五六三、八六三												一、三三三、五三七 二、八九六、四三七
同 二年 上下	三、七七一、八二 四、八五七、七五八	九、四〇一、二八七 九、〇八八、三五二												一、三三三、六二一 九、九三〇、三六三
同 三年 上下	二、六八九、一五四 二、一六四、一四	八、九三六、四三八 八、〇六二、九七四												七、九三六、〇一一 六、九七六、八〇五
同 四年 上下	二、一六六、五六八 一、八四二、六三三	八、六三三、一〇一 一、〇六九、六二〇												六、二五一、五三 六、〇一一、〇一八

備考 本表には荷付爲替手形を包含せず

重要物産放資累計表

(大正八年分は四月より十二月迄九箇月分)

年次	米	砂	糖	茶	樟腦	金	酒精	石	炭	計
大正八年	三五七,三六三	二二〇,六八二								五七四,〇四五
同 九 年	二九六,七六八	二四七,三三六		五七九,三五八		六〇〇		八四,六六七		三,七六一,九九八
同 十 年	一五七,七四〇	二三八,八六一		六〇三,〇三三				八〇,一六〇		二,四九七,〇〇〇
同 十一年	一三〇,八七七	二二九,〇五三		四七四,八七三				九〇,七九九		一,九四〇,〇四三
同 十二年	八五四,八三二	二四四,九九八		三八七,三六八		二,四〇〇		一一七,〇五九		一,六〇六,七五五
同 十三年	四四三,七〇四	二二七,三〇二		一九五,八六三		五,二〇〇		一九六,〇三〇		一,二一九,六三三
同 十四年	四,五六一,〇〇〇	三,七八八,四二二		二,一〇〇,九七七				一五〇,三四九		一,九三三,八八八
昭和元年	五,一九七,四七七	三,〇一九,九〇三		一,〇六七,一三三				一一六,〇〇七		一〇,四四一,一五五
同 二 年	七,五五四,〇七一	一九〇,四八三		一一四,六七〇				九九三,二二三		一一,五八八,七七
同 三 年	四,二七〇,九五七	一,三五六,三七八		一,〇四一,七七八				六五〇,九九九		七,三三三,四三三
同 四 年	五,七〇一,四〇〇	一,一〇六,五二五		一,五三六,〇一八				六二七,一九一		九,〇七一,二四〇

三合併銀行の概況

(1) 舊臺灣貯蓄銀行

明治三十一年九月本島に銀行條例及び貯蓄銀行條例が施行せられたので翌三十二年十一月資本金十五萬圓の株式組織を以て臺灣貯蓄銀行を臺北に設立同年十二月より開業したるが明治四十五年七月遂に臺灣商工銀行に合併せられた。

合併に至る迄の同行の業務狀況は左の通りである。

(舊)臺灣貯蓄銀行資産表

(單位圓)

期別	拂込未済資本	諸貸出金	有價證券	動産不動産	他店貸	預及現ヶ金	雜勘定	計
同 三十三年 〔下上〕	一一,二五〇,〇〇〇	一,一七二,〇三三	二,九七六,一七九	五,四〇〇,五七〇	一,八七〇,二六八	三,一五〇,〇〇〇		三,五六六,六六六
同 三十四年 〔下上〕	九,〇〇〇,〇〇〇	二,一三三,四五五	一,六六九,八二〇	五,七〇〇,三七〇	三,七五〇,二六三	三,六四〇,六三七	一,三三四,〇〇〇	三,八六七,〇九九
同 三十五年 〔下上〕	九,〇〇〇,〇〇〇	二,二七八,五八八	三,一七三,三七七	七,六五五,七六五	四,五五五,一〇七	三,〇九六,三七二		四,三三七,六六六

期別	資本金	諸積立金	預金	借入金 (再割ヲ含ム)	他店借	雜勘定	當期利益金	前繰越金	計
同三十三年	一五〇,〇〇〇	二〇〇	九八七,三七	二八〇,〇〇〇	七九一,二	一〇,〇〇〇	二八八	一〇,〇〇〇	三,〇〇〇
同三十四年	一五〇,〇〇〇	九,〇〇〇	一六八,八五五	一五〇,〇〇〇	一〇,〇〇〇	一〇,〇〇〇	八四一,八	一〇,〇〇〇	三,〇〇〇
同三十五年	一五〇,〇〇〇	一三,八五〇	一八一,四九	一五〇,〇〇〇	九,五八三	一〇,〇〇〇	九〇九,三	一〇,〇〇〇	三,〇〇〇
同三十六年	一五〇,〇〇〇	一六,二八三	一八〇,三九二	一〇〇,〇〇〇	六,六五七	一〇,〇〇〇	五九三,八	一〇,〇〇〇	三,〇〇〇
同三十七年	一五〇,〇〇〇	一九,〇六七	二〇〇,〇〇〇	一〇〇,〇〇〇	五,四四三	一〇,〇〇〇	八〇五,六	一〇,〇〇〇	三,〇〇〇
同三十八年	一五〇,〇〇〇	二二,〇〇〇	二二〇,〇〇〇	一〇〇,〇〇〇	五,五三〇	一〇,〇〇〇	三二四,〇	一〇,〇〇〇	三,〇〇〇
同三十九年	一五〇,〇〇〇	二四,〇〇〇	二四〇,〇〇〇	一〇〇,〇〇〇	五,九四八	一〇,〇〇〇	三三三,九	一〇,〇〇〇	三,〇〇〇
同四十年	一五〇,〇〇〇	二六,〇〇〇	二六〇,〇〇〇	一〇〇,〇〇〇	六,四六六	一〇,〇〇〇	三三三,九	一〇,〇〇〇	三,〇〇〇
同四十一年	一五〇,〇〇〇	二八,〇〇〇	二八〇,〇〇〇	一〇〇,〇〇〇	七,〇〇〇	一〇,〇〇〇	三三三,九	一〇,〇〇〇	三,〇〇〇
同四十二年	一五〇,〇〇〇	三〇,〇〇〇	三〇〇,〇〇〇	一〇〇,〇〇〇	七,五〇〇	一〇,〇〇〇	三三三,九	一〇,〇〇〇	三,〇〇〇
同四十三年	一五〇,〇〇〇	三二,〇〇〇	三二〇,〇〇〇	一〇〇,〇〇〇	八,〇〇〇	一〇,〇〇〇	三三三,九	一〇,〇〇〇	三,〇〇〇
同四十四年	一五〇,〇〇〇	三四,〇〇〇	三四〇,〇〇〇	一〇〇,〇〇〇	八,五〇〇	一〇,〇〇〇	三三三,九	一〇,〇〇〇	三,〇〇〇
大正元年	一五〇,〇〇〇	三六,〇〇〇	三六〇,〇〇〇	一〇〇,〇〇〇	九,〇〇〇	一〇,〇〇〇	三三三,九	一〇,〇〇〇	三,〇〇〇

(舊)臺灣貯蓄銀行負債表

(單位圓)

期別	拂込未済資 金	諸貸出金	有價證券	動產不動産	他店貸	及預 現々 金 雜 勘 定	計
同三十六年	九〇,〇〇〇	三〇,四一五	三九,八七三	七六五	一四七,八	二八,一三	四〇,八〇〇
同三十七年	九〇,〇〇〇	二六,九八〇	三九,九二八	三,四六四	一四七,七	二一,七五	四〇,八〇〇
同三十八年	九〇,〇〇〇	一九,四一四	四四,九一〇	七〇,二九	一四四,七	二〇,七六	四〇,八〇〇
同三十九年	九〇,〇〇〇	一五,七六八	六四,二九四	九,五一九	八四,四	二〇,九四	四〇,八〇〇
同四十年	九〇,〇〇〇	一九,八四七	六五,五九八	一〇,一九	一〇,三三	一四,九一	四〇,八〇〇
同四十一年	九〇,〇〇〇	二五,一一〇	六五,五九八	一〇,一九	一〇,三三	一四,九一	四〇,八〇〇
同四十二年	九〇,〇〇〇	三三,四七二	六四,八一八	一〇,八四〇	一〇,八四〇	一七,一〇	四〇,八〇〇
同四十三年	九〇,〇〇〇	四三,一八〇	七,一八八	一,二四〇	一,九五	六,九四	四〇,八〇〇
同四十四年	九〇,〇〇〇	四九,九六九	七,五八八	一,二四〇	一,九五	六,九四	四〇,八〇〇
大正元年	六〇,〇〇〇	一〇,八七五	一六,九七〇	五,四三九	二,二四	七,三三〇	一四,六〇〇

島内預金表

一三八

(單位圓)

期別	當座預金	特別當座預金	定期預金	別段預金	貯蓄預金	計	
						受入	拂出
明治三十二年	26,003	1,013	6,845		5,585	60,597	66,478
同 三十三年	26,666	6,057	4,843		6,174	82,839	88,988
同 三十四年	23,664	6,926	5,369		6,273	75,189	81,558
同 三十五年	20,873	7,399	1,108		8,167	80,333	81,441
同 三十六年	27,188	3,761	2,148		9,976	101,089	107,865
同 三十七年	27,633	5,563	1,493		11,177	105,006	116,183
同 三十八年	23,363	5,993	2,873		15,664	109,558	125,222
同 三十九年	29,687	6,054	3,924		16,126	126,036	142,162
同 四十年	39,687	5,225	4,267		18,181	139,333	157,514
同 四十一年	35,038	5,555	4,738		19,551	145,333	164,884
同 四十二年	35,038	5,555	4,738		19,551	145,333	164,884
同 四十三年	35,038	5,555	4,738		19,551	145,333	164,884
同 四十四年	35,038	5,555	4,738		19,551	145,333	164,884
同 四十五年	35,038	5,555	4,738		19,551	145,333	164,884

島内貸出金表

(單位圓)

期別	證書貸付	當座貸越	割引手形	荷爲替	計	
					貸出	收回
同 三十三年	33,833	3,011	7,330	400	51,283	11,100
同 三十四年	33,497	3,895	7,896	375	51,918	11,100
同 三十五年	36,333	5,225	11,555	600	57,283	11,100
同 三十六年	56,748	4,001	16,900	1,000	81,283	11,100
同 三十七年	53,330	3,400	17,266	1,000	80,583	11,100
同 三十八年	46,775	2,887	14,777	1,000	71,283	11,100
同 三十九年	42,925	1,400	11,903	1,000	64,283	11,100
同 四十年	43,776	1,588	14,686	1,000	67,283	11,100
同 四十一年	74,050	3,883	17,759	1,000	101,283	11,100
同 四十二年	84,442	1,288	29,085	1,000	121,283	11,100
同 四十三年	93,446	1,067	35,833	1,000	134,283	11,100
同 四十四年	123,344	1,281	35,397	1,000	164,283	11,100
同 四十五年	168,665	1,659	40,255	1,000	213,283	11,100

一三九

擔保別貸出金表

140

(單位圓)

期別	有價證券	土地建物	其他	信用	計
明治三十三年 上	一八元	三五八八	三五〇〇	七九〇九四	一一一、一六三
同 三十四年 上	一〇五〇	五一六七七	七三〇〇	八一八〇七	一一一、二八七
同 三十四年 下	二一四七	五七〇〇	七〇六〇	一一〇、五五	一一一、〇七九
同 三十五年 上	二六一九	六二、〇〇	一〇、六四五	一一〇、五五	一一一、〇七九
同 三十五年 下	二一八七	六三、六五七	五、七四三	一三六、七〇	一一一、二八七
同 三十六年 上	一〇三九	六三、三三	三、五〇〇	二〇一、二八七	一一一、二八七
同 三十六年 下	二九五三	四、五八六	三、五〇〇	二五二、三三五	一一一、二八七
同 三十七年 上	二〇七九	四、五六四	五、五〇〇	二九六、六一	一一一、二八七
同 三十七年 下	三七七	三〇、七二	一、四一七	一七五、〇四九	一一一、二八七
同 三十八年 上	七、五六八	三〇、九八	一〇、四三四	一三九、六一七	一一一、二八七
同 三十八年 下	二、四三	三〇、九八	一〇、四三四	一五〇、五二五	一一一、二八七
同 三十九年 上	八、五五〇	三〇、三三	五、五八二	一八四、七六	一一一、二八七
同 三十九年 下	一、四三	三〇、三三	六、七三六	一六二、一六三	一一一、二八七
同 四十年 上	四、三三	四、五六四	一、九二	一九二、四〇	一一一、二八七
同 四十年 下	四、三三	四、五六四	一、九二	一九二、四〇	一一一、二八七
同 四十一年 上	六、三三	四、五六四	一、九二	二八〇、九七三	一一一、二八七
同 四十一年 下	六、三三	四、五六四	一、九二	二八〇、九七三	一一一、二八七
同 四十二年 上	三、八〇六	三、四〇六	一、三三	三三、九五七	一一一、二八七
同 四十二年 下	六、〇六一	三、四〇六	一、三三	四八、三九五	一一一、二八七
同 四十三年 上	七、〇九二	三、二八	一、〇五	三九、〇五五	一一一、二八七
同 四十三年 下	三、四六一	三、二八	一、〇五	四一、六七八	一一一、二八七
同 四十四年 上	三、五五九	八、七三	一、〇七	三六、一〇七	一一一、二八七
同 四十四年 下	一、七五八	一、五九	一、〇七	三三、七四二	一一一、二八七
同 四十五年 上	一、八九一	三、〇七九	一、〇七	四〇、〇一八	一一一、二八七
同 四十五年 下	一、四五	一、三三八	一、〇七	五八、三九七	一一一、二八七

備考 本表には荷付爲替手形を除く

(1) 嘉義銀行

明治三十七年總督府は臺灣に於ける土地制度を整理する爲め大租權を廢し其の補償として事業公債を交付したが、當時當局は右補償公債の轉帳散逸するを防止所有者をして永く其の利を享けしむる目的を以て適當なる利用法に付熱心に指導勸誘したる結果嘉義地方の補償公債所有者は之れを資金として明治三十八年二月合資組織を以て資本金二十五萬圓の嘉義銀行を設立し同年五月嘉義に開業せるが、其の後甘蔗の不作製糖業の悲境に因る經濟界の變動に累せられて一時經營難に陥りたるも其の整理宜しきを得爾來略ば順調なる發達を爲し來り大正九年二月株式組織に變更したが、大正十二年七月遂に臺灣商工銀行に合併せられた。合併に至る迄の同行業務の狀況及び合併當時の營業所は左の通りである。

支店 臺南、高雄
出張所 斗六、鹽水、麻豆、鳳山、朴子、北港

嘉義銀行資產表

(單位圓)

期別	資本未濟	諸貸出金	有價證券	不動產	他店貸	支拂承 及預金	雜勘定	失當期損	計
明治三十八年 下上	四七九三 四二四八	一一四〇六九 二七〇二〇七	一八九七六 九六、三三	一、八〇三 二、〇〇三		一四八七三 二、八六〇			三六、三三 四三、七〇
同三十九年 下上	三三、一五五 二六、一八九	三〇二、九五六 三八三、七五六	一三、四〇一 一六、三三	二、〇九〇 二、〇〇三		三五、〇九九 三三、二九三	九七七		三九、九三六 四三、七〇三
同四十年 下上	一七五八〇 二二六〇〇	四〇四、二八五 四四九、八四三	一七、四四一 二二、三〇七	三、二四三 三、三三九		五一、二九三 三三、〇〇三	八三五 六四三		五七、七三七 五九、〇〇二
同四十一年 下上	一一九一七 九三六三	四二六、七七一 四七〇、九八九	二二、八八一 六八、三六八	三、一三九 三、一三九		一一、三七三 四八、〇九一	三〇六 五		五三、七四八 六〇、〇四四
同四十二年 下上	五五九五	五〇九、一三二 七〇五、七七六	七、三一八 七、五二五	三、六九四 四、八〇六		七、七五一 六、五六八	七四 二九一		七、七四〇六 八、一六五
同四十三年 下上		八五三、七六九 一〇八六、八四一	一六、八七一 一六、〇九五〇	三、三〇〇 三、〇〇〇		六〇、四七一 三三、二五八	八四四 四四八		一一、二一九七 一三、三〇七
同四十四年 下上		一一三六、五九九 一二三、九三二	一六、三五四〇 一七、四二九	三、三〇〇 三、〇〇〇		一八、〇四九 二九、三七九	五二〇 二〇		一一、五九〇七 一三、九八六
大同四年 下上		一一七六、六八九 一四一三、四五五	三〇〇、〇八八 四三、六八五	二、九〇〇 二、九〇〇		三三、六四三 六、九四四〇	五五〇 六二六		一一、五三三三 一四、〇四三
同二年 下上		一一〇六、七五四 一二〇、〇四九	四〇三、七三三 四一三、〇五四	二、九〇〇 二、九〇〇		一七、四九七 二、五三三	七、一九九 七、一九九		一七、四九八〇 一八、八八八

期別	資本未濟	諸貸出金	有價證券	不動產	他店貸	支拂承 及預金	雜勘定	失當期損	計
同三年 下上		一一三八、〇二四 一、三八八、四〇〇	三九二、五七三 三八三、〇四五	二、九〇〇 二、九〇〇		一一、四〇五 一一、二七二	一〇、七七一 九、八七〇		一一、七二二 一七、五八〇
同四年 下上		一一二五、六三三 一〇七五、七九九	二二六、六五八 二二六、六八四	二、九〇〇 三、二〇〇		一一、二〇九 一三、九五六	三、六七八 三、〇〇五		一一、六九二四 一四、八六三
同五年 下上		一一五〇、五一九 一五〇、四七二	二二八、一〇四 二三八、〇一〇	四、一七〇 四、〇〇〇		一五、四三九 三三、二九一	三三 三三		一一、五九七九 一二、七五九
同六年 下上		一一七三、〇四五 一八八、一七一	二五三、九六九 二二四、八七五	四、二〇〇 四、二〇〇		一八、八六四 八、二五五	三三 四、五六		一一、五三三三 一二、五三三
同七年 下上		二〇八五、四八九 二、四四八、五七三	三六七、一〇九 二七九、八二五	四、二〇六 五、〇七九		三五、八四三 二五、六四一	三、八一七 一、九〇三		二、九四七〇 三、二六〇
同八年 下上		六、二二、二七六 六、二七〇、九九〇	四八四、七〇〇 五五七、八六五	五、二六九 六、七五八		五二、三二一 四〇、八四一	一、九二〇 七、九一四		七、三三九 七、三六八
同九年 下上		六、二八、九一八 六、三三三、五三四	六八五、〇〇五 七四四、九七九	七、二二七 八、二八三		四一、四八七 三六、二五九	六、三二六 九、一三三		九、九一六 一〇、九一七
同十年 下上		六、六〇、八四九 六、九五三、三八七	七四八、一五四 七五二、一三八	一一、六九二 一四、七二七		二九、八三〇 二九、五三八	五、九八八 七、一五七		一〇、五八二 一〇、七二四
同十一年 下上		七、〇七、三三三 七、〇七五、九九三	七九一、四四三 八八五、一九九	一四、〇八六 一五、九二八		二八、九〇三 二二、四八三	七、三二七 九、四一五		一〇、七九六 一〇、七九〇
同十二年 下上		二、二五〇、〇〇〇 六、九〇、一五九	八七、二二六	一七、三二七		二七、〇〇〇	一、五三三		一〇、三三三

備考 大正九年二月株式組織に變更

嘉義銀行負債表

一四四 (單位圓)

期別	資本金	諸積立金	預金	借入金(割引含ム)	再	他店借	支拂承諾	雜勘定	當期利益金	前期繰越金	計
明治三十八年	250,000	500	36,705	80,000	14,000	1,400		8	161	1,118	36,705
同三十九年	250,000	900	103,950	39,000	16,982	3,291		3,858	166,251	5,738	39,936
同四十年	250,000	1,400	133,479	39,000	16,982	3,291		5,341	188,611	7,740	47,932
同四十一年	250,000	2,700	170,290	39,000	15,011	3,087		5,341	192,699	10,528	57,339
同四十二年	250,000	3,400	185,669	39,000	15,011	3,087		5,341	185,733	12,001	65,000
同四十三年	250,000	4,100	200,000	39,000	15,011	3,087		5,341	171,444	12,001	73,445
同四十四年	250,000	4,800	215,379	39,000	15,011	3,087		5,341	157,155	12,001	81,850
同四十五年	250,000	5,500	230,758	39,000	15,011	3,087		5,341	142,866	12,001	90,255
大同元年	250,000	6,200	246,137	39,000	15,011	3,087		5,341	128,577	12,001	98,660
同二年	250,000	6,900	261,516	39,000	15,011	3,087		5,341	114,288	12,001	107,065

期別	資本金	諸積立金	預金	借入金(割引含ム)	再	他店借	支拂承諾	雜勘定	當期利益金	前期繰越金	計
同三年	250,000	7,600	276,895	39,000	15,011	3,087		5,341	100,000	12,001	115,470
同四年	250,000	8,300	292,274	39,000	15,011	3,087		5,341	85,711	12,001	123,875
同五年	250,000	9,000	307,653	39,000	15,011	3,087		5,341	71,462	12,001	132,280
同六年	250,000	9,700	323,032	39,000	15,011	3,087		5,341	57,213	12,001	140,685
同七年	250,000	10,400	338,411	39,000	15,011	3,087		5,341	42,964	12,001	149,090
同八年	250,000	11,100	353,790	39,000	15,011	3,087		5,341	28,715	12,001	157,495
同九年	250,000	11,800	369,169	39,000	15,011	3,087		5,341	14,466	12,001	165,900
同十年	250,000	12,500	384,548	39,000	15,011	3,087		5,341	1,217	12,001	174,305
同十一年	250,000	13,200	399,927	39,000	15,011	3,087		5,341	0	12,001	182,710
同十二年	250,000	13,900	415,306	39,000	15,011	3,087		5,341	0	12,001	191,115

島内預金表

一四六 (單位圓)

期別	公金預金	當座預金	特別當座預金	定期預金	別段預金	預金手形	計		
							受入	拂出	現在
明治三十八年 下上		三三九四 七二二	二八七五 五九三	六二四〇	二六五五	二〇〇〇	二二七〇七	三三〇〇〇	三三〇〇〇
同 三十九年 下上		二二八六 四五八	七三六 六二八	八七三	六三八一	一五〇六	三三九三	三三〇〇〇	三三〇〇〇
同 四十年 下上	五八九七	五〇七六 四〇三	七三三 四八三	四〇二八 三三六	三三九五	三〇五七	一〇九〇	一〇九〇	一〇九〇
同 四十一年 下上	四〇三九 四六七	六八二 三九九	五三六 一〇七	三六一 五二〇	六六〇	三六四	七九六	七九六	七九六
同 四十二年 下上	九七四 四七二	五八三 四〇八	一七二 二九八	三二七 六四九	七九〇	一八八	一七六	一七六	一七六
同 四十三年 下上	七八七 三三〇	六九六 五〇二	三三三 三五四	六八八 六四九	一一九	二二八	二六三	二六三	二六三
同 四十四年 下上	一七五 二七〇	四二二 四二四	四三三 四三三	六二七 二六八	二二七	五五七	二〇〇	二〇〇	二〇〇
明治四十五年 下上	二五〇 三六九	六九四 三七七	五六一 三二七	一八〇 三〇七	四〇七	八〇九	二四九	二四九	二四九
大正元年 下上	三三九 四二八	五二二 五二八	五八四 四三〇	二九〇 四三九	一六五	二二九	三三三	三三三	三三三
同 二年 下上									

同 三年 下上	三九七 四六六	一七二 一七八	四〇八 三九七	六二七 四七三	三三三 五〇五	四〇〇	五〇七	五〇七	五〇七
同 四年 下上	三六六 四三三	一八七 一八七	四一三 四九二	七二五 七〇九	二二五 二〇四	一三五	九〇五	九〇五	九〇五
同 五年 下上	三五一 四〇六	一九三 一五八	四二二 四八七	八二二 七九二	二二二 二〇七	一六七	一〇八	一〇八	一〇八
同 六年 下上	二九八 三六八	二〇三 一六八	四三三 四九七	九二二 八八二	二二二 二〇七	一六七	一〇八	一〇八	一〇八
同 七年 下上	二八七 三五七	二〇三 一六八	四四三 五〇七	一〇一一 九七二	二二二 二〇七	一六七	一〇八	一〇八	一〇八
同 八年 下上	二七六 三四六	二〇三 一六八	四五三 五一七	一一〇一 一〇六二	二二二 二〇七	一六七	一〇八	一〇八	一〇八
同 九年 下上	二六五 三三五	二〇三 一六八	四六三 五二七	一二〇一 一一六二	二二二 二〇七	一六七	一〇八	一〇八	一〇八
同 十年 下上	二五四 三二四	二〇三 一六八	四七三 五三七	一二〇一 一一六二	二二二 二〇七	一六七	一〇八	一〇八	一〇八
同 十一年 下上	二四三 三一三	二〇三 一六八	四八三 五四七	一二〇一 一一六二	二二二 二〇七	一六七	一〇八	一〇八	一〇八
同 十二年 下上	二三二 三〇二	二〇三 一六八	四九三 五五七	一二〇一 一一六二	二二二 二〇七	一六七	一〇八	一〇八	一〇八

擔保別貸出金表

一五〇
(單位圓)

期別	有價證券	土地建物	債權	商標	信用品	信用	計
明治三十八年 同上	五,三六一 八,七六二	五,六五一 二八,〇一六				一〇,〇一六 三三,九三二	一四,〇三二 三三,〇〇七
同三十九年 同上	一〇,七七一 五,三四七	五〇,七五五 六八,四二五			一一,五〇〇 二,二〇〇	二二,九九九 二五,九七四	三〇,一〇六 三三,七三六
同四十年 同上	四八,四三七 六〇,四六五	七九,七七三 一四九,〇六〇			二七,六〇七 二四,〇二七	一〇六,〇七五 一〇四,〇三二	一四〇,〇〇八 一四〇,〇〇八
同四十一年 同上	五二,〇〇〇 五二,〇〇〇	一三二,六九五 一六七,五七七			二四,二八七 二五,一三四	一七六,八六一 一八〇,〇〇〇	二〇六,七七一 二〇六,七七一
同四十二年 同上	六二,三三〇 八五,七九六	一七〇,五〇〇 三三〇,六三三			二七,六六一 三八,五三七	一九九,九六一 二一八,五三七	二六〇,三三〇 二六〇,三三〇
同四十三年 同上	一〇,三五〇 一四九,一八五	一九四,〇四〇 二五七,一五九			五五,六二八 六八,〇四六	一六九,六六八 一八〇,一八二	二〇〇,二七六 二〇〇,二七六
同四十四年 同上	一九,一四三 一七,七〇九	二九五,三〇〇 三二二,五三四			六四,九八八 六四,四一六	一三〇,三一二 一三〇,三一二	二一四,六六二 二一四,六六二
同四十五年 同上	一七,三七三 三〇,九六六	四〇二,一八二 六六一,〇〇七	二五九,三八六 四一,四五〇		二八,三四八 五〇,一五三	一〇〇,五三〇 一〇〇,五三〇	二二〇,〇〇〇 二二〇,〇〇〇
同二年 同上	三三,八九六 一三,四六三	五四九,二五四 六五五,七三三	一八,九九六 一八,五九二		四〇,三五六 四〇,一六一	七二,六七八 八〇,八九三	一三〇,〇〇〇 一三〇,〇〇〇
同三年 同上	一四,九七五 九七,三四四	四四二,六九〇 三九六,四九九	一八,〇〇〇 六〇〇〇		六四,三九六 六六,〇九一	八〇,八九三 六六,〇九一	一三〇,〇〇〇 一三〇,〇〇〇
同四年 同上	七四,六九一 七四,七四九	四九六,二四六 三三九,九五八			七五,六八九 八七,九九八	七五,六八九 八七,九九八	一五〇,三三九 一五〇,三三九
同五年 同上	六三,一四六 二五,六二四	三三九,二二四 三三六,六一五	一三,〇九〇 三三,〇九〇		七五,六八九 八七,九九八	八七,九九八 八七,九九八	一五〇,三三九 一五〇,三三九

備考 本表には荷付爲替手形を除く

重要物産放資額累計表

同六年 同上	二七,九四〇 二六,一三二	三九,九八九 四〇,五三三	三,四九〇 五,八九〇	三,〇〇〇	一〇,五八二 一〇,五八二	一七,〇七二 一七,〇七二
同七年 同上	二八,二八四 二九,〇五八	四九,五三七 三八,四八一	三,八一七 三,八一七	七,二二八 三,五二〇	一二,九七〇 一七,七〇二	二〇,一九七 二〇,一九七
同八年 同上	五二,一三九 一〇,八三三	五五,〇二六 五七,九八八	一,五三二 一,五三二	三,五二〇 三,五二〇	一四,九四〇 一四,九四〇	二六,八八六 二六,八八六
同九年 同上	九四,〇八〇 一〇,二二六	八〇,一三五 一,五二七	一,六二二 一,六二二	一〇,八〇〇 二,四九三	一四,三三三 三,九四九	二八,八三三 二八,八三三
同十年 同上	一〇,一〇五 一〇,一七五	一四,七二五 一七,八二九	一,三二二 一,三二二	三,七〇〇 二,九九九	一八,四三二 一四,〇九二	二二,一三二 二二,一三二
同十一年 同上	九二,〇四三 七五,六五四	一九〇,四六八 二,一四九	九三,一三六 七,六四五	二八,二六〇 五,七〇七	二四,九〇四 四,〇五八	二七,七〇四 二七,七〇四
同十二年 同上	七三,一八三	二,一八二	八七,八五九	三〇,九一七	三,八八八	六八,〇三二

年次	米	砂	糖	計
大正八年	一〇,八一五 一三,七九七		二,四七〇 三,二〇一	一四,二八五 一七,〇〇〇
同九年	一三,二一六 一〇,九二二		一,五七五 一,七〇五	一四,七九一 一二,六二七
同十年	一〇,一七五 七五,六五四		七,四〇二	一七,五七九 八三,〇九二
同十一年	一〇,九二二 六五,八七五			一七,八四四 七二,七四九
同十二年				一八,一七二

(3) 新高銀行

臺灣の重要物産たる茶の産額は年々増加し、取引の範圍次第に擴大せるも、製茶業者、茶樹栽培業者に對する資金の融通は頗る不便にして種々の缺陷あるに鑑み、主として是等の茶業資金を供給する目的を以て大正五年一月臺北に資本金五十萬圓を以て新高銀行を設立し、島内及び對岸支那に幾多の支店、出張所を設け著々として相當の成績を挙げつゝありたるが大正十二年七月遂に嘉義銀行と共に臺灣商工銀行に合併せられた。

合併に至る迄の同行の業務狀況及び合併當時の營業所は左の通りである。

支店 基隆、汐止、桃園、大溪、中壢、新竹、竹東、臺中、臺南、

高雄、廈門

出張所 臺北城内、艋舺、淡水、新莊、景尾、新埔、頭份、竹南、麻豆、

鼓浪嶼

新高銀行資産表

(單位圓)

期別	拂込未済 資本金	諸貸出金	有價證券	動産不動産	他店貸	支拂承諾 見返	預ヶ金及 現金	雜勘定	計
大正五年 下上	三七五,〇〇〇	四〇三,五七五	一七七,六	一一,一〇〇	二七三,六	三〇,九三三	四〇,六五一		八六九,七四〇
同 六年 下上	二五〇,〇〇〇	一,二四〇,一三二	九三,七二一	一一,九六	一八,六六九	一六,七四一	一五,三二八		一,八〇,一五九
同 七年 下上	二,一五〇,〇〇〇	二,五九六,六五五	三,九九〇,三	七,九三二	一,一七二	一五,九四八	二,二四六,九		三,二九三,三三三
同 八年 下上	七五〇,〇〇〇	三,三三三,七六八	一,四八七,〇三	四,七三五〇	九,三六二〇	七,七三三	三,七四三,九	三,一五六	六,七九三,三三三
同 八年 下上	七五〇,〇〇〇	九,三三三,八〇〇	一,〇一一,七六	九,三八三	八,四八〇七	三,六六四七	一,四九四,七	一,四八二	一〇,一七五,八八
同 九年 下上	四,五〇〇,〇〇〇	二,二二二,四九九	一,一〇八,七三	一六,四七七	六,〇七〇九	五,三,四三	七,〇八八,九	三,九三	一,九三九,四八
同 九年 下上	四,五〇〇,〇〇〇	二,二六七,四九三	一,一五〇,〇〇〇	一七,一四〇	五,五二,四三	三,五,三三	六,一四〇,三	二,七六	一,八三三,三三
同 十年 下上	四,五〇〇,〇〇〇	二,一八五,〇九一	一,二九九,〇七	一八,五八〇	三,八八五七	二,七,一〇九	四,四二,二五	二,九八	一,八三〇,三九
同 十年 下上	四,五〇〇,〇〇〇	二,二一五,三三八	七,三五,七三	一九,一四三	四,八九四一	六,八,七五〇	四,三,七〇	四,一四三	一,八七四,七三
同 十一年 下上	四,五〇〇,〇〇〇	二,三三〇,九六	七,八,〇七	二〇,八三七	三,六,一四	一,一〇,四四	四,八,四七	三,〇,七	一,八八〇,八三
同 十一年 下上	四,五〇〇,〇〇〇	二,四四六,〇〇〇	七,八,〇七	二八,四三〇	三,七,三三	二,九,八二〇	五,六,六四四	三,〇,四九	一,八三〇,八三
同 十二年 上	四,五〇〇,〇〇〇	二,三三三,五〇〇	七,五,四二	三三,三三八	二,七,三三	二,四,一六四	三,九,五三五	四,一,〇七	一,九四二,五〇〇

新高銀行負債表

(單位圓)

期別	資本金	諸積立金	預金	借入金 (コールマネー等)	他店借	支拂承諾	雜勘定	利益金	當金期 繰前 繰越	計
大正五年 下上	500,000	2,000	280,548	493,000	180	349,333	557	3,246	1,037	869,744
大正六年 下上	500,000	5,000	578,178	1,187,000	261	941,911	557	1,037	1,037	1,311,553
大正七年 下上	500,000	10,000	893,854	1,873,611	1,793	1,674,191	1,011	1,991	1,991	1,801,599
大正八年 下上	500,000	20,000	1,877,241	660,821	826	1,594,488	1,638	4,268	1,958	3,293,333
大正九年 下上	500,000	100,000	5,741,965	2,813,361	483	777,235	1,793	4,874	3,936	6,752,333
大正十年 下上	500,000	119,000	6,855,134	1,710,108	1,932	3,366,447	3,877	4,345	1,662	10,158,899
大正十一年 下上	500,000	138,000	5,616,914	3,037,507	3,747	707,570	5,618	2,671	1,048	13,258,899
大正十二年 上	500,000	1,200,000	6,362,569	3,210,599	6,295	2,416,144	5,287	1,499	3,536	19,495,599

島内預金表

(單位圓)

期別	當座預金	特別當座預金	定期預金	別段預金	計		
					受入	拂出	現在
大正五年 下上	1,370,899	95,607	431,130	4,733	679,177	679,177	280,548
大正六年 下上	2,599,495	193,889	1,526,555	18,099	3,337,038	3,337,038	578,178
大正七年 下上	4,126,498	375,236	2,456,499	13,011	4,971,244	4,971,244	893,854
大正八年 下上	6,997,495	757,204	4,495,191	29,933	8,280,889	8,280,889	1,877,241
大正九年 下上	11,551,633	1,555,404	6,537,699	74,648	19,719,384	19,719,384	5,741,965
大正十年 下上	12,636,644	1,763,040	11,300,809	198,175	24,800,668	24,800,668	6,855,134
大正十一年 下上	12,849,388	2,665,011	11,496,184	96,038	27,010,621	27,010,621	5,616,914
大正十二年 上	9,549,000	2,842,859	1,310,194	10,674	23,702,127	23,702,127	1,200,000

島内貸出金表

(單位圓)

期別	大正五年	同六年	同七年	同八年	同九年	同十年	同十一年	同十二年
別	下上	下上	下上	下上	下上	下上	下上	上
證書貸付								
手形貸付	六六〇九六七	一〇、三六、二六五	二二〇〇三三五	六四〇、〇六八	一、二七、〇五六	一〇、五四、三三四	一一、〇一、七六六	一、三三、五三三
當座貸越		四六、〇五〇	二四、五、一七〇	三八、八九〇	二六、五、九七七	二六、八、三三七	二九、七、九三二	二八、五、四二一
割引手形	三九五、五七六	五、九〇六	一、〇、五三三	三三、三八〇	三六、六、五九四	三三、四、七〇〇	二五、三、三七	一、八、四、七五〇
荷爲替	八〇〇〇		三、五、五七	四三、〇〇〇	六九、三七〇	四六、八、四八	四八、〇	一、六、四、五
其他								
貸出	四七、七〇三	三、七、七四一	三、三、三、〇	四、八、六、二二	五、二、四、三三	四、〇、三、三、三	三、八、六、三三	三、三、四、七、八
同收	一、三、四、三三	三、三、三、七三	三、三、三、〇	三、三、三、〇	三、三、三、〇	三、三、三、〇	三、三、三、〇	三、三、三、〇
現在	四三、三、七〇	一、四、三、三三	三、三、三、〇	一、四、三、三三	一、四、三、三三	一、四、三、三三	一、四、三、三三	三、三、三、〇

擔保別貸出金表

期別	大正五年	同六年	同七年	同八年	同九年	同十年	同十一年	同十二年
別	下上	下上	下上	下上	下上	下上	下上	上
有價證券	二、〇〇〇	一、九八〇	一、九八〇	一、九八〇	一、九八〇	一、九八〇	一、九八〇	一、九八〇
土地建物	七、一、五〇	九、五、八七〇	一〇、七、九五〇	一〇、七、九五〇	一〇、七、九五〇	一〇、七、九五〇	一〇、七、九五〇	一〇、七、九五〇
債								
權								
商								
品	六、五、八〇	一、五、四九〇	三、八、三三〇	七、九、六五四	五、八、五九八	一〇、一、五〇〇	一、九、〇〇〇	一、六、四〇〇
其他								
信用	五、九、六三三	一、〇、二、五三四	一、六、九、五三六	二、一、五、三九八	二、五、六、五八二	五、四、五、一、六四八	八、〇、九、六、七四四	九、三、七、二二七
計	六、一、六、一	一、八、七、三三	一、八、七、三三	一、八、七、三三	一、八、七、三三	一、八、七、三三	一、八、七、三三	一、八、七、三三

備考 本表には荷付爲替手形を除く

重要物産放資額累計

(單位圓)

年次	大正八年	同九年	同十年	同十一年	同十二年
米	九七、〇、九五五	二、一、七、二七六	八、〇、五、九七五	五、三、四、一、四三	二、一、〇、七、七五
砂	八、六、九、一、五三	九、五、〇、七、一一	四、一、三、八、三三	二、九、八、二、七九八	一、一、九、八、二、八
糖	三、八、九、一、二七	六、三、七、六、九三	六、〇、八、八、四三	五、二、七、三、六、三	二、三、四、六、三、五
茶					
樟					
臘					
金	三、三、三、二七	一、五、〇、八、五	一、九、一、三、九	一、八、〇、八、二	三、六、九、〇〇
酒					
精石					
炭	七、九、一、三九	一、九、四、八、七三	二、六、七、三、四	二、三、九、三、九八	八、五、五、〇七
計	三、三、四、五、七〇	三、〇、三、九、三三	三、三、三、三、三三	三、三、三、三、三三	三、三、三、三、三三

第六項 彰化銀行

一、沿革

彰化銀行は嘉義銀行と同様大租權の廢止に因る其の補償公債の利用法として彰化を中心とせる中部地方の舊大租權者が其の補償公債を資本として明治三十八年七月株式組織を以て資本金二十二萬圓(全額拂込済)にて彰化に設立せられ、同年十月開業せるが、業務の進展に伴ひ、大正三年二月八十八萬圓を増資し百十萬圓となし、更に大正八年七月四百九十萬圓を増資して資本金を六百萬圓と爲したるが、歐洲戰後に於ける世界的經濟界の不況に依り、大正十四年四月百二十萬圓を減資して資本金を四百八十萬圓とした。尙ほ彰化に本店を置きたる同行は其の後明治四十二年彰化廳が廢廳となり、臺中廳に合併せられ、臺中は自然經濟上中部に於ける最要地となつたので、同行も明治四十三年七月本店を臺中に移轉した。

二、業務狀況

同行は設立以來堅實なる營業方針の下に經營其の宜しきを得たる結果漸次發展し中部臺灣に於ける金融機關として、公金事務の取扱、重要物産放資、商工業者其他に對する資金供給等に力を致し其の堅實なる營業方針に依り經濟界の不況

に因る打撃も比較的少なく大正十四年の減資に依り不良資産の大部分は一掃せられ今や著々として相當優良なる業績を收めつゝある。

同行業務の狀況及び最近の營業所は左の通りである。

支店 彰化、南投、臺北、桃園、基隆、豐原、鹿港、員林、埔里、高雄
東勢、清水、臺南、板橋

彰化銀行資產表

一六〇

(單位圓)

期別	明治三十八年	三十九年	四十年	四十一年	四十二年	四十三年	四十四年	四十五年	大正元年	二年	三年	四年	五年
拂込未済													
諸貸出金	一四一〇四七	二九六〇七四	三七七八一六	三七三九四五	四三六七三三	四〇八五三三	五〇四九〇〇	七〇八三三三	一七五八三三	一六八八〇六	一七〇五五二	一七〇五五二	一七〇五五二
有價證券	三三〇〇〇〇	七九〇〇九	七九〇〇九	七九〇〇九	七九〇〇九	七九〇〇九	七九〇〇九	七九〇〇九	七九〇〇九	七九〇〇九	七九〇〇九	七九〇〇九	七九〇〇九
動産不	六〇〇八	一四一九七	三三〇〇〇	三三〇〇〇	三三〇〇〇	三三〇〇〇	三三〇〇〇	三三〇〇〇	三三〇〇〇	三三〇〇〇	三三〇〇〇	三三〇〇〇	三三〇〇〇
他店貸	三二四	一八七三	三二六六	七二六五	一四二〇四	九三三三	二八五五八	七五八〇一	八四九三六	一〇六一〇	二二六六八	二二六六八	二二六六八
支拂承													
預金	一四七二	三三三〇	一〇七五八	九三三七	八四〇〇四	一六〇七四	一九〇二八	一八二四四	三〇八四三	二八二七九	二八二七九	二八二七九	二八二七九
雜勘定													
當期損失金													
計	三三二八四	四〇五〇七	四八五〇七	五八七三五	七〇三〇六	七〇三〇六	七〇三〇六	七〇三〇六	七〇三〇六	七〇三〇六	七〇三〇六	七〇三〇六	七〇三〇六

期別	同六年	同七年	同八年	同九年	同十年	同十一年	同十二年	同十三年	同十四年	同十五年	昭和元年	二年	三年	四年
拂込未済														
諸貸出金	二六九一六八	三三〇〇〇〇	四三二七五〇	五五九八七六	七三九五九六	九三〇〇六二	一一一七三七	一三〇一〇二	一五〇一〇二	一七〇一〇二	一九〇一〇二	二一〇一〇二	二三〇一〇二	二五〇一〇二
有價證券	六三三八〇〇	一三三七〇〇〇	一三三八〇〇〇	一三三八〇〇〇	一三三八〇〇〇	一三三八〇〇〇	一三三八〇〇〇	一三三八〇〇〇	一三三八〇〇〇	一三三八〇〇〇	一三三八〇〇〇	一三三八〇〇〇	一三三八〇〇〇	一三三八〇〇〇
動産不	四六〇〇〇	五五〇〇〇	五五〇〇〇	五五〇〇〇	五五〇〇〇	五五〇〇〇	五五〇〇〇	五五〇〇〇	五五〇〇〇	五五〇〇〇	五五〇〇〇	五五〇〇〇	五五〇〇〇	五五〇〇〇
他店貸	七〇三〇五	七四二六七	三三六八四	四八九四八	四一三〇六	一三三〇六	一三三〇六	一三三〇六	一三三〇六	一三三〇六	一三三〇六	一三三〇六	一三三〇六	一三三〇六
支拂承														
預金	五六〇八〇	三三三二二	一九三三三	二二二八五	二二二八五	二二二八五	二二二八五	二二二八五	二二二八五	二二二八五	二二二八五	二二二八五	二二二八五	二二二八五
雜勘定														
當期損失金														
計	四〇五〇七	四〇五〇七	四〇五〇七	四〇五〇七	四〇五〇七	四〇五〇七	四〇五〇七	四〇五〇七	四〇五〇七	四〇五〇七	四〇五〇七	四〇五〇七	四〇五〇七	四〇五〇七

一六一

擔保金貸出金表

二六八

(單位圓)

期別	有價證券	土地建物	工場財團	債	權商	品保	證信	用	計
明治三十八年(下)	一三五〇	二七三三							一四一〇七
同三十九年(下)	一〇四二七	五六六七二							二九〇九四
同三十九年(上)	八五三三	六七三九九							三〇一八八
同四十年(下)	一〇八九六	六一七二四							三〇一三四
同四十年(上)	二一九〇二	八九〇九九							三二五七九
同四十一年(下)	三二七八六	七二一七〇							三三三四八〇
同四十一年(上)	五五〇三三	一一〇〇八九							三三三四八〇
同四十二年(下)	二七七三四	一一二四四六							四二〇三二〇
同四十二年(上)	七二五二六	一五八、九二五							五二一、八二一
同四十三年(下)	七二三〇一	二二、八五四							四九五〇七八
同四十三年(上)	一四五六五九	二二八六三八							八〇一三三五
同四十四年(下)	二一〇五〇七	二〇二、九三五							八〇四、四八八
同四十四年(上)	一六四、二九六	二〇三、四四一							九〇二、七一一
大同正元(下)	一五、〇八七	一五四、五七八							一〇、五四七六
大同正元(上)	一一〇、七六六	一八〇、八六〇							一、七〇、六三五
同二年(下)	七、七五四二	一七一、五八三							一、三、四一六七
同二年(上)	五、二六八八	一三三、三八八							一、五、四四三三
同三年(下)	五、七九一九	一六六、四四九							八、九三、三七
同三年(上)	五、七八八三八	二〇二、六〇八							九、七九、二一八
同四年(下)	五、〇〇三二	二二九、六二二							一、八七、七三五
同四年(上)	五、〇四三六八	二五二、七〇〇							一、一四〇、一九二

同五年(下)	五、三五五八三	三、八四六七							一、九二、三三〇
同五年(上)	五、一七九五七	四〇、八六一八							二、五八、六六三
同六年(下)	四、六〇五五七	三、九四九五							七、三五、五三六
同六年(上)	六、二八六七七	五〇、七三三							八、三九、二八七
同七年(下)	六、二八三七七	五、四四六八							一、三三、〇九七
同七年(上)	六、五七、一六六	七、三八三三五							二、〇三、一一三
同八年(下)	九、六三、七三二	一、一三、四八三							三、四一、五七六
同八年(上)	二、五三、二八三	一、四一、四一四							五、三三、六〇三
同九年(下)	二、六八、四三五	一、六九、〇九九							六、九〇、〇〇〇
同九年(上)	二、五八、九三四	一、六五、〇九二							九、五〇、〇〇〇
同十年(下)	一、八三、三八八	二、三〇、一六六							一、一、〇〇〇
同十年(上)	一、七二、一五五	二、六六、九六二							六、九〇、〇〇〇
同十一年(下)	一、五〇、四〇三	二、八八、九四七							二、五、九六三
同十一年(上)	一、二〇、五四二	三、〇三、五〇五							四、九、〇〇〇
同十二年(下)	一、二八、九五九	三、〇三、四八四							二、七、八四四
同十二年(上)	一、二三、四九三	三、三九、四八三							二、七〇、三五七
同十三年(下)	一、〇一、五五三	三、〇六、九二四							二、四、六六六
同十三年(上)	一、二七、五四四	二、九七、二三八							一、五、八四四
同十四年(下)	一、三二、九八六	二、七四、七三三							一、五、八四四
同十四年(上)	一、五六、一三五	二、九八、八〇六							二、〇六、七〇七
昭和十五年(下)	一、六四、五三八	三、四二、六九五							二、二九、七四三
昭和十五年(上)	一、六九、九四七	三、五二、〇七五							二、五八、一〇八
同二年(下)	一、五八、三五三	三、七二、九六八							二、四八、六六九
同二年(上)	一、四九、六五七	三、八六、〇七六							二、四六、〇三三
同三年(下)	一、五八、二四八	四、五二、三三七							二、三、七四一
同三年(上)	一、四九、七二九	四、九三、六五一							二、四、五〇二
同四年(下)	一、三八、七九九	五、〇九、九四五							二、五、二四八
同四年(上)	一、四四、三〇九	五、六二、七六〇							二、五、一四六

一六九

重要物産放資額累計表

170

(單位圓)

年次	米	砂	糖	石	炭	計
大正八年	七六七、六四五		二、三九〇、四五			九、九二五、六〇
同 九 年	1,010,813		四、二八六、三〇			一四、六四一、四三
同 十 年	五、九一六、七一		二、三五五、二七六			八、二七一、四四七
同 十 一 年	五、三三六、七八		二、四三三、三九			七、七六九、一〇七
同 十 二 年	六、四六二、六六九		三、四二五、七六六			九、八八八、四三五
同 十 三 年	九、六七九、九五三		七、七八六、九九八			一七、四六六、九五一
同 十 四 年	一一、七四四、三七		一五、九九二、〇八		七、〇一五、	二六、九七二、八七
昭和元年	一一、四九五、七三		二、五五七、四九九		一〇、六六五、七五	二五、〇九六、〇七
同 二 年	一三、八五五、六七		七、八〇四、七八		一一、六六三、七七	三三、〇二二、八六
同 三 年	一四、八九六、九五		三、五九一、八四六		一一、二一九、三三	一九、〇三三、四六
同 四 年	一六、四八四、九七八		三、〇二六、三三		一一、二九九、七七	二〇、七四一、〇七

第七項 華南銀行

一、沿革

同行は臺灣銀行及び臺灣の林熊徵、爪哇の郭春秋等の主唱に依り支那、南洋、臺灣及び内地の有力者を株主として大正八年一月資本金一千萬圓四分の一の拂込を以て設立せられ本店を臺北に置き同年三月開業せるが、其の後經濟界の不況に依り少なからざる影響を蒙り、遂に大正十四年四月五百萬圓を減資して五百萬圓と爲し、更に昭和三年二月、二百五十萬圓を減資して資本金を二百五十萬圓とした。

二、業務狀況

同行は日支合辦の銀行で、兩國の經濟的提携の實を擧げ主として南洋華僑竝に南支南洋方面に於ける金融機關たるを以て其の目的とする關係上南支南洋方面に營業所を設くるの必要を認め、廣東、新嘉坡、スマラン、西貢、海防、及蘭貢に支店を設置したが、財界の不況により遂に昭和三年九月西貢、海防及び蘭貢の三支店を閉鎖するの已むなきに至つたので現在は廣東、新嘉坡及スマランの三支店である。尙ほ同行は財界好況の絶頂時に設立せられたが間もなく襲來した歐洲戰後の經濟恐慌は世界的に瀰漫し殊に南支、南洋に於ける外國貿易資金供給の任にありたる同

行は少なからざる影響を蒙り次いで昭和二年の金融恐慌に遭遇し遂に二回の減資と昭和三年三月臺灣融資法により三百萬圓を特別融通を受け同年六月是れが債務を免除せられ以て不良資産の整理に努め臺灣銀行亦之れを援助し以て業務の整理進展に努力しつゝあるも其の業績は未だ良好なりと云ふ域に達せざる状態である。同行業務の状況は左の通りである。

華南銀行資産表

(單位圓)

期別	拂込未済 資本金	諸貸出金	有價證券	不動産	他店貸	支拂承 諾見返	預ケ金 及現金	雑勘定	当期 損失金	計
大正八年 〔下上〕	七五〇〇〇〇〇 五〇〇〇〇〇〇	四六二二〇八三 一〇九二二〇〇〇	二九三三二四 一〇九二二〇〇	三三三三六六 六七〇七三三	一三〇〇三二 四二五二六四六	一一一七八 一三二五二七九	一一二九四二九 一三二五二七九	五三六三二 一九〇〇三三		一四三三、六七 一六三、六七
同九年 〔下上〕	二七八〇六七五 二五五〇〇〇〇	二、八五七、三三三 三、八四二、九九七	一、〇七五、一〇〇 二、四一四、二九二	一〇、一九三、八 九七三、二〇六	五、五七〇、五三八 四、〇四九、三五五	九、四八四、四九四 一、七八六、二二九	二、二六五、五七 一、八〇八、九五五	一、八六九、二五四 二、六三四、六三六		三、八〇六、三五 四、〇〇〇、〇〇
同十年 〔下上〕	二五〇〇〇〇〇 二五〇〇〇〇〇	三、九三三、〇八〇 二、五九八、八九七	三、〇三〇、〇五三 一、三〇八、七三二	七、三九〇、七一 八、五四二、四九九	二、五六四、三九七 一、七九二、七八八	二、〇五九、五三三 一、七二六、〇七〇	一、二九二、五三四 八三三、八二七	二、二五八、四四四 一、六七五、九七七		三、三三三、〇六 三、四四四、〇六
同十一年 〔下上〕	二五〇〇〇〇〇 二五〇〇〇〇〇	二、七、一五五、八七八 二、六八、一八一、六六	一、〇九四、三六七 一、〇七五、八八四	八、六〇、七四五 八、六五、二三五	二、一七七、〇〇八 四二二、〇〇〇	一、一八七、四九四 七、八二、〇四二	一、四三三、九七二 七、六二、三九八	二、一八三、六八九 一、八八〇、四〇五		三、三三三、〇六 三、四四四、〇六

期別	拂込未済 資本金	諸貸出金	有價證券	不動産	他店貸	支拂承 諾見返	預ケ金 及現金	雑勘定	当期 損失金	計
同十二年 〔下上〕	二五〇〇〇〇〇 二五〇〇〇〇〇	二、六四三、九五四 二、八四二、九八七	一、〇六八、六〇四 八三九、八八八	八、八三、六九〇 九、九八、八八四	七、六二二、二二 八四一、七三三	二、八五六、九五〇 三、四七四、八五三	六、三三三、七五〇 三、九一九、八九	一、三六七、〇五九 一、五〇一、三四一		三、三三三、〇六 三、四四四、〇六
同十三年 〔下上〕	二五〇〇〇〇〇 二五〇〇〇〇〇	二、七五五、七三七 三、一五二、四三三	六、九六、四八一 四九六、八三三	九、三四、五五一 九、八〇、六三四	一、八七五、五五 一、七二二、二三	二、八八六、四二二 四、〇八二、七二四	六、四四、二七 七、五九、一六	一、二五三、九三三 一、七三三、〇八五		三、三三三、〇六 三、四四四、〇六
同十四年 〔下上〕	二五〇〇〇〇〇 二五〇〇〇〇〇	二、三三二、四七八 二、一六二、五五五	二、九〇、七六五 二、六六、〇三二	一〇、三三、八八四 九、三三、四六四	一、七七六、六七 二、三三、二八	三、八二二、〇〇二 二、四六四、二二九	六、三三、八三七 二、三三、五七七	八〇〇、九四〇 八二九、八三三		三、三三三、〇六 三、四四四、〇六
昭和十五年 〔下上〕	二、五〇〇、〇〇〇 二、五〇〇、〇〇〇	一、九四三、九五二 一、九四七、六六三	二、三三、七五五 二、三〇、七〇八	九、〇九、一六八 九、二七、五三三	二、三三、七四 四、七〇、六八一	一、九七〇、二四四 八三三、一九三	三、七九、五九三 五、三九、六七〇	四、七、四七〇 六、七、四一四		二、四九〇、〇〇 二、四九〇、〇〇
同二年 〔下上〕	一、一五〇、〇〇〇 一、一五〇、〇〇〇	一、八〇一、七〇八 一、七、八二、四九九	二、二八、九八三 三、七、八四七五	九、二一、五四五 七、〇、八四七	四、五二、九七〇 九、七四、六五七	四、七八〇、八八 五、〇八、七一一	四、一一、六四一 三、八六、八一四	五、三八、五五五 二、四三、三九九		三、三三三、〇六 三、三三三、〇六
同三年 〔下上〕	六、二五〇、〇〇〇 六、二五〇、〇〇〇	二、二九八、七七三 二、〇三三、九九九	三、五三、五八八 三、五二、六二〇	七、〇、二八四 六、八、九四六	一、五三、八三八 七、八、三四七	四、五、四〇五 四、二八、五三三	二、七二、一九三三 四、〇四、六四三	二、九〇、三三三 一、八八、八五八		三、三三三、〇六 三、三三三、〇六
同四年 〔下上〕	六、二五〇、〇〇〇 六、二五〇、〇〇〇	二、一五二、七八四 一、八四三、八二七	三、〇五、七七〇 三、〇五、七七〇	六、八七、七七〇 六、八七、四〇四	一、三八、一七一 四、七、七三七	一、八九、二五〇 一、九四、〇〇〇	四、〇四、八二四 四、〇五、〇二九	六、一、九七〇 九、六、八七九		三、三三三、〇六 三、三三三、〇六

華南銀行負債表

一七四

(單位圓)

期別	資本金	諸積立金	預金	借入金 (割引含)	他店借	支拂承諾	雜勘定	當期 利益金	前期 繰越金	計
大正八年	10,000,000	1,000,000	3,761,664	1,333,521	2,519,669	1,714,124	4,058,000	838,853	8,853	14,155,667
同九年	10,000,000	1,000,000	9,069,300	1,333,521	3,850,982	1,714,124	3,081,000	1,301,833	8,853	26,535,667
同十年	10,000,000	1,000,000	7,401,237	4,010,561	4,807,234	9,485,494	8,000,000	2,647,000	1,000,000	35,809,234
同十一年	10,000,000	1,000,000	8,957,777	5,559,333	3,355,525	1,766,129	1,903,974	3,466,388	3,748	45,000,234
同十二年	10,000,000	1,000,000	5,866,097	1,764,043	1,487,843	3,059,533	8,011,188	2,519,669	3,538,667	55,265,000
同十三年	10,000,000	1,000,000	6,561,494	1,764,043	2,265,595	1,874,944	3,005,000	2,738,833	4,158	65,265,000
同十四年	10,000,000	1,000,000	6,631,494	1,691,817	1,851,655	7,820,423	4,391,242	2,670,155	5,140,333	75,265,000
同十五年	10,000,000	1,000,000	6,631,494	1,752,689	1,919,680	2,856,950	6,222,855	2,619,889	5,681,167	85,265,000
昭和元年	10,000,000	1,000,000	6,631,494	1,752,689	2,442,597	3,748,853	5,353,426	2,619,889	6,081,167	95,265,000
同二年	10,000,000	1,000,000	6,631,494	1,752,689	2,941,155	2,886,423	5,967,499	1,624,000	6,311,167	105,265,000
同三年	10,000,000	1,000,000	6,631,494	1,752,689	2,941,155	2,886,423	5,967,499	1,624,000	6,311,167	115,265,000
同四年	10,000,000	1,000,000	6,631,494	1,752,689	2,941,155	2,886,423	5,967,499	1,624,000	6,311,167	125,265,000

島内預金表

(單位圓)

期別	當座	特別當座	定期	通知	別段	受入	拂出	現在
大正八年	4,568,933	1,033,711	1,892,500	3,564,888	1,846,516	2,007,655	1,746,956	2,633,667
同九年	4,906,177	979,977	4,550,103	3,650,121	1,846,516	2,007,655	1,746,956	3,101,000
同十年	5,431,400	1,269,577	3,469,814	1,363,388	1,846,516	2,007,655	1,746,956	4,044,000
同十一年	5,431,400	1,269,577	4,749,918	2,964,511	1,846,516	2,007,655	1,746,956	5,011,000
同十二年	5,431,400	1,269,577	3,984,433	7,550,355	1,846,516	2,007,655	1,746,956	6,011,000
同十三年	5,431,400	1,269,577	3,793,334	9,498,889	1,846,516	2,007,655	1,746,956	7,011,000
同十四年	5,431,400	1,269,577	3,353,582	1,800,451	1,846,516	2,007,655	1,746,956	8,011,000
同十五年	5,431,400	1,269,577	2,797,782	1,269,959	1,846,516	2,007,655	1,746,956	9,011,000
昭和元年	5,431,400	1,269,577	2,797,782	1,269,959	1,846,516	2,007,655	1,746,956	10,011,000
同二年	5,431,400	1,269,577	2,797,782	1,269,959	1,846,516	2,007,655	1,746,956	11,011,000
同三年	5,431,400	1,269,577	2,797,782	1,269,959	1,846,516	2,007,655	1,746,956	12,011,000
同四年	5,431,400	1,269,577	2,797,782	1,269,959	1,846,516	2,007,655	1,746,956	13,011,000

一七五

島内貸出金表

一七六

(單位圓)

期別	證書貸付	手形貸付	當座貸越	割引手形	荷爲替	其他	貸出	
							價	還現在
大正八年		一六二二六五五	二二七三三	二四四一四三六	一九五九九	六三三六	八六八二四二六	四二七八〇八〇
同九		三二二九四八〇	四二六三〇	四八五二九八〇	六九四〇六	二二二九五	三〇〇〇〇〇〇	八六八〇九一〇
同十		三二二二一四三	一〇四二八三	五七五三〇一三	一〇三三八九三	四四〇四六	三六六八四九三	九二一八三七八
同十一		九七九八六四六	六四七五八	六二八八二〇九	六二五五〇八	三二四四九	三六六八四九三	二六八八八八〇
同十二		九七九八六四六	六四七五八	六二八八二〇九	六二五五〇八	三二四四九	三六六八四九三	二六八八八八〇
同十三		九七九八六四六	六四七五八	六二八八二〇九	六二五五〇八	三二四四九	三六六八四九三	二六八八八八〇
同十四		九七九八六四六	六四七五八	六二八八二〇九	六二五五〇八	三二四四九	三六六八四九三	二六八八八八〇
同十五		九七九八六四六	六四七五八	六二八八二〇九	六二五五〇八	三二四四九	三六六八四九三	二六八八八八〇
昭和元年		九七九八六四六	六四七五八	六二八八二〇九	六二五五〇八	三二四四九	三六六八四九三	二六八八八八〇
同二		九七九八六四六	六四七五八	六二八八二〇九	六二五五〇八	三二四四九	三六六八四九三	二六八八八八〇
同三		九七九八六四六	六四七五八	六二八八二〇九	六二五五〇八	三二四四九	三六六八四九三	二六八八八八〇
同四		九七九八六四六	六四七五八	六二八八二〇九	六二五五〇八	三二四四九	三六六八四九三	二六八八八八〇

擔保別貸出金表

期別	有價證券	土地建物	船舶	工場財團	債權	商品	其他	保證	信用	計
同九	四〇五八四八	九四四六元			一五五八九			四〇九七四八	四四四一〇	
同十	八三三九三〇	一八一八四〇〇			一七五八八			三六六八四六	三三三三三	
同十一	一一〇八二八五	七二六〇七三			二二九七五			五〇六五五〇	三三三三三	
同十二	八九八五九五	九二九七〇八			六八六五			三六六八四六	三三三三三	
同十三	七九三三三	一一〇八四〇〇			五〇六五五〇			三六六八四六	三三三三三	
同十四	五七二七三	一一〇八四〇〇			五〇六五五〇			三六六八四六	三三三三三	
同十五	五七二七三	一一〇八四〇〇			五〇六五五〇			三六六八四六	三三三三三	
昭和元年	七八四一〇三三	一一〇八四〇〇			五〇六五五〇			三六六八四六	三三三三三	
同二	五五〇九四三	一一〇八四〇〇			五〇六五五〇			三六六八四六	三三三三三	
同三	五五〇九四三	一一〇八四〇〇			五〇六五五〇			三六六八四六	三三三三三	
同四	五五〇九四三	一一〇八四〇〇			五〇六五五〇			三六六八四六	三三三三三	

備考 昭和二年以前のものには荷附爲替手形買入外國爲替及利付爲替手形を除く

一七七

重要物産放資額累計表

(單位圓)

年次	米	砂	精	茶	金	酒	精	石	炭	計
大正八年	七、八四、五三三	五、三三、二五六	三、五〇、九四四	一〇、〇〇〇	一、六七、三三三	六、三〇、八一八	一、七〇、三三三	三、九一、六五四	一、七〇、三三三	一、七〇、三三三
同九年	三〇、六七、七三三	一、四七、七〇五	二、二八、七〇〇	二、二八、七〇〇				三、二九、九一〇	三、二九、九一〇	三、二九、九一〇
同十年	三〇、〇五、二九三	一、三八、五〇九	二、二〇、五八三	二、二〇、五八三				三、七〇、九九九	三、七〇、九九九	三、七〇、九九九
同十一年	二八、三三、八七〇	一、三〇、八六八	一、〇〇、五二二	一、〇〇、五二二				三、三三、〇七三	三、三三、〇七三	三、三三、〇七三
同十二年	二七、七六、六一二	一、四四、五七三	二、三三、〇三二	二、三三、〇三二				三、五五、〇七三	三、五五、〇七三	三、五五、〇七三
同十三年	四四、五〇、八二六	九、〇〇、四六三	九、五三、四七五	九、五三、四七五	三、五〇〇			八、四七、三三七	八、四七、三三七	八、四七、三三七
同十四年	五九、六七、四六四	一、五二、二九七	五、七四、六一四	五、七四、六一四				四、八八、三三七	四、八八、三三七	四、八八、三三七
昭和十五年	四二、〇四、九四二	四、三三、三〇一	四、四四、六六九	四、四四、六六九				三、〇〇、七三三	三、〇〇、七三三	三、〇〇、七三三
同十六年	三三、四七、一九二	三、〇一、六〇八	二、八九、〇二八	二、八九、〇二八				三、〇〇、五三三	三、〇〇、五三三	三、〇〇、五三三
同十七年	七、四六、七三三	三、〇〇、〇五一	一、八二、〇五九	一、八二、〇五九				七、五五、三三三	七、五五、三三三	七、五五、三三三
同十八年	五、〇四、八七三	一、四六、六三〇	一、七四、一七六	一、七四、一七六				一、五八、一六八	一、五八、一六八	一、五八、一六八

第八項 臺灣貯蓄銀行

(一) 沿革

明治三十二年十一月に設立せられたる(舊)臺灣貯蓄銀行は明治四十五年七月臺灣商工銀行に合併せられたので商工銀行は合併以來貯蓄銀行業務をも兼營したりしが大正十年四月法律第七十四號により貯蓄銀行條例を廢止し新に貯蓄銀行法を公布せられ同年十二月勅令第四百五十五號により同法は本島にも施行せられたるを以て商工銀行は貯蓄銀行業務の兼營を廢止することとなり、茲に島内より貯蓄銀行の廢絶を見んとするに至りたるを以て、大正十年十一月資本金百萬圓四分の一の拂込を以て新に臺灣貯蓄銀行を臺北に設立し、十二月大藏大臣の營業免許を受け翌十一年一月より營業を開始した。

(二) 業務狀況

同行は本島に於ける唯一の貯蓄銀行として相當の成績を收めつゝあるが最近經濟界の不況に伴ふ有價證券の暴落に依り少なからざる影響を蒙りたるも同行の如く資金の大部分を有價證券に投資せるものに在りては其の成績も亦有價證券界の景況に依り左右せらるゝべきを以て、同行も亦有價證券の恢復と共に