特1009
版
21

日本紀畧 八

一条天皇 長徳四 ～ 保五

九、三、一、五

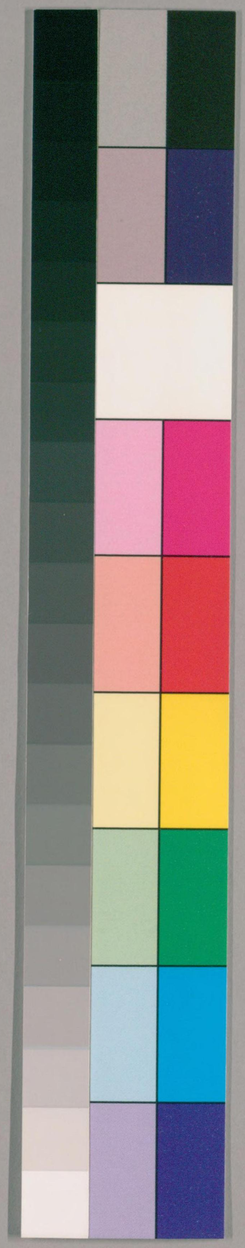

国立国会図書館　タイトル『日本紀略』　請求記号 寄別9-3-1-5

ガラス使用

日本記畧　十九

一條院

自長徳元年至四年
自長保元年至五年

国立国会図書館　タイトル『日本紀略』　請求記号 寄別9-3-1-5

ガラス使用

目録

長徳元年四月十日 賀茂斎王祓霹靂事
五月廿六日 故関白道兼贈正一位又贈太政大臣
九月廿四日 実方赴任陸奥国事
二年正月十六日 内大臣並中納言隆家従人等射華山法皇御在所事
四月廿四日 内大臣伊周権中納言隆家左遷事
三年十月一日 南蛮乱入管内事
四年七月一日 稲目瘡事 又号赤疱瘡
長保元年三月七日 豊前国雨米事

賢木園文庫
和田文庫
臺附六十枚
国立国会図書館　タイトル『日本紀略』　請求記号　寄別9-3-1-5
ガラス使用

六月十六日 内裏焼亡事

二年十月十一日 迁幸新造内裏事

三年二月七日 中務源成信少将為原重家向三井寺出家事

廿九日 為原行成供養世尊寺事

五月九日 禁闕炎上事

十月一日 右大臣息童舞陵王事

十月十八日 内裏焼亡事

四年三月十五日 大江定基入道巡礼五臺山事

九月六日 日月薄蝕流星事

内閣文庫

乙未 長徳元年七月一日戊申節會

二日己酉 行幸東三條院為朝覲也

今日二宮大饗 五日壬子叙位議 滿

大江定基入道巡礼五臺山事

六日甲寅 節會 八日乙卯 大臣二條第並

九日丙辰 午時始改 内大臣二條第並

鴨院等焼亡 午時冷泉院御坐鴨院還

御東三條第

十一日戊午 陰 十二日己未 内

十三日庚申 晴 御齋會 十四日辛酉 御齋會竟

十六日癸亥 女踏歌 十七日甲子 射礼

国立国会図書館　タイトル『日本紀略』　請求記号 寄別9-3-1-5

ガラス使用

十八日乙丑射遠
十九日丙寅今夜関白第二女參東宮
廿二日己巳歩射天皇出御弓場及
二月一日丁丑叙奠
二日戊寅直物　三日己卯大原野祭
四日庚辰祈年祭
七日癸未於八省朝堂大祓倣仁王會也
今夜故右大臣家焼亡
九日乙酉仁王會依天下疾病也延喜
尊勝講十一日丁亥列見　十三日己丑園

韓神祭
十七日癸巳右大臣二男加元服
廿二日戊戌詔改正暦六年為長治元年
赦天下大辟以下赦隠又免調庸依疫疫
天変也
廿六日壬寅関白上表有勅答
廿七日癸卯季御読経始
廿八日甲辰東三條院被葬石山
（以下雑下加筆
于時伊周内大臣
道長大納言。）
卅日丙午季御読経竟
三月日丁未

三日己酉御燈
九日乙卯権大納言道頼卿仰外記云太政官
并殿上奏下文書等関白病間暫触内
大臣奏伊周下者　廿日丙寅正二位
大納言藤原朝臣朝光薨年卅五
廿四日庚午石清水臨時祭
廿五日辛未小除目又臨時御読経始
四月一日丁丑平座見参
四日庚辰廣瀬龍田祭。
五日辛巳内大臣随身番長各一人近

衛各三人可充進者
六日壬午関白正二位藤原朝臣道隆
依病入道年卌三中宮并東宮女御行
啓彼里第
七日癸未擬階奏　|　八日甲申平野祭
九日乙酉松尾祭
十一日丁亥子剋入道関白藤原朝臣
道隆薨　十二日戊子内裏触穢同
白家織中宮斎著色華衣廿三日己丑
大祓依奉幣依穢延引之故也　十八

日甲午賀茂齋王禊也　上卿權中納言
源伊陟卿依觸穢不參　以參議藤原實資
卿行之　今日前駈等觸穢由
給令申事許之　齋王輿過堀河之間雷
電霹靂　時人云　穢氣人供奉之所致也
頃之晴　畢　齋王還御之後雹大如栗
十九日乙未警固　廿日丙申大祓依
賀茂祭也　廿一日丁酉賀茂祭也　太皇
太后宮　皇后宮　中宮　東宮等依穢不被
立使　近衛使依中穢由　以右少將代藤

大鏡下九ウ花山院御覧
賀茂祭事或人記云　紀略前
一條院御時賀茂祭日云々
以合セ見ヘシ

原義記勤之　今日華山法皇御見物
廿二日戊戌解陣　今日宣旨云　關白
葬送來廿四日也　准九條右大臣之
例　絹百疋　調布二百段　商布等可行者
廿四日庚子吉田祭　依上卿等不參廢
任元令行之　今夕故關白葬送也
今月正二位大納言兼右近大將藤原
朝臣濟時薨　年五十五　廿七日癸卯
宛諸國并宇佐宮等各書寫大般若經
六觀音像　可攘疫癘之災　相撲節停

帝國圖書館
国立国会図書館　タイトル『日本紀略』　請求記号　寄別9-3-1-5
ガラス使用

止畢
太政官巨細雜事宜觸右大臣若又有
可関白万機之詔除目大納言道長卿任
左大将
五月日丙午
八日癸丑左大臣正二位源朝臣重信
薨年七十四同日関白右大臣正二位藤
原朝臣道兼薨
法興院上座権少僧都清流卒
從二位中納言源朝臣保光薨 年七十二

戊院九日薨
十一日丙辰仰云大
政官庶申文書先触権大納言藤原朝
臣道長可奉行者
十四日己未大般若御読経始又有賑
給事 十五日庚申左大臣葬送
十七日壬辰御読経結願 今日復任除
目大臣以下四十八人
十九日甲子故入道関白卅九日法事
於法興院修之 廿二日丁卯正三位
権中納言右衛門督源朝臣伊陟薨年

五十八
廿五日庚午伊勢斎道
廿六日辛未於十二門時読大般若経
今日贈故関白右大臣藤原朝臣道兼
正一位太政太改〔本〕大臣今日有薨奏
又贈左大臣藤〔源〕原朝臣重信〔正一位〕〔補裏〕同有薨
奏 廿九日甲戌御読経竟 今年四
五月疾疫殊盛中納言已上薨者八人
至于七月頗散但下人不死
六月一日丙子

五日庚辰道長卿奉可任右大臣宣旨
十日乙酉御解御卜
十日丙戌月次祭延引依上卿不参也
今日大納言正三位藤原朝臣道頼薨
年卅五
十二日丁亥於建礼門大祓依月次祭
延引也 十六日辛卯月次祭神今食
中納言[illegible]季勤之蝕為觸穢不被許行
之
十九日甲午皇后以權大納言藤原道

長猶臣任右大臣　今夜中宮入内

廿一日丙申小除目

今日右近府庭東西倉燒亡

廿二日丁酉以右大臣為左近大將以

大納言藤原顯光朝臣為右近大將

七月一日乙巳

二日丙午雷鳴陣立

廿三日丁卯諸國　請宮物四分之一

可免除詔書今年内四月至五月疾疫

殊盛至七月頗散納言以上薨者八人

四位七人五位五十四人六位以下僧

侶等不可勝計但不及下人

八月一日乙亥

四日丁丑釈奠

十一日定考

廿一日乙未奉幣諸社此中比叡住吉

兩社使陰陽從者向藏人所俗訴來

廿七日辛丑除目　廿八日戊寅入眼

行成補藏人以重差（喪）問

九月一日甲辰

国立国会図書館　タイトル『日本紀略』　請求記号 寄別9-3-1-5

ガラス使用

三日丙午御燈
五日戊申定考式日依厨家障延引
今日行之
六日己酉若狭国言上唐人七十餘人
到着當国可移越前国之由有其定
九日壬子平座見参（又止雨イ）閑（本）奉幣
十一日甲寅伊勢例幣天皇行達（幸イ）（本）癸（發イ）遣
之。
十五日戊午六波羅蜜嵜（寺）任僧覚信於
菩提寺北邊號勇華山法皇并公卿等

行向於之
廿四日丁卯季御讀經始　廿七日庚
午同結。今日陸奥守實方朝臣赴
任之由於殿上給酒肴於晝御座方給
禄叙正位下為重喪給精進肴
十月一日甲戌旬天皇出御各遷立有
番奏　五日戊寅弓場始　七日庚辰
任僧綱宣命　十日癸未今夜中宮遷
御職曹司依石清水行幸宿也
十二日乙酉依行幸御祈奉幣七社伊

国立国会図書館　タイトル『日本紀略』　請求記号　寄別9-3-1-5
ガラス使用

右賀松平稲春也
十五日戊子巳剋雷電大雨　十八日
辛卯深雨　今日停大弐佐理任依宇
佐宮訴也
十九日壬辰大祓依石清水行幸也
今日試楽舞了大輔實成聴禁色
廿一日甲午石清水行幸
今日淀河泛溢以数百舩所渡也
廿二日乙未天皇還御
廿七日庚子僧正寛朝於廣沢修灌頂
各廿八日辛丑右衛門府忠致搦捕
敵殺害
十一月一日癸卯
六日戊申平野春日祭　七日己酉梅
宮祭　十一日癸丑園韓神祭
十三日乙卯新嘗会天皇行幸中院
十四日丙辰節会　十五日丁巳東宮
鎮魂祭　十七日己未賀茂臨時祭試
楽　十八日庚申吉田祭　十九日辛

国立国会図書館　タイトル『日本紀略』　請求記号　寄別9-3-1-5
ガラス使用

丙賀茂臨時祭　廿二日甲子大原野
祭　廿五日丁卯御卜依雷鳴也
廿八日庚午擬文章生試詩云冬多積
雪
十二月一日癸酉
八日庚辰奉遣諸社幣使　十日壬午
御卜奏　十一日癸未月次神今食
十三日乙酉奉遣山陵使
廿二日甲午御讀經始。　廿五日丁酉
荷前使

二年正月一日壬寅節會天皇依御物忌
不出御南殿　二日癸卯東宮大饗
五日丙午行幸東三條院　六日丁未
敍位議　七日戊申節會　八日己酉
御齋會始　十日辛亥女敍位　十四日
乙卯御齋會竟　十六日丁巳女踏歌
今夜華山法皇密幸故太政大臣恒德
公家之間内大臣並中納言隆家從人
等射法皇御衣袖　十七日戊午射礼
十八日己未射遺　廿日辛酉歩射　廿

三日甲子除目始　廿四日乙丑〔同イ〕　廿
五日丙寅〔同イ〕終　廿六日丁卯右大臣
家大饗　廿八日己巳右大臣奏内儀
停越前守国盛以淡路守為時任之
某日入道従三位源朝臣清延薨〔年イ〕〔七イ〕〔本〕十一
二月一日壬申　四日乙亥祈年祭
六日丁丑釈奠并園韓神祭
八日己卯大原野祭大風吹社樹之間
摧折并騰〔斗〕馬　十一日壬午列見
今日御悩情士令勤中内大臣並中

納言隆家卿従人與花山院人闘乱事
廿一日壬辰奉幣廿社
廿二日癸巳東三條院臨〔修イ〕法華講十八箇
日　廿五日丙申奉幣伊勢以下諸社天
皇行幸八省
三月一日辛丑　四日甲辰於八省東
廊大祓　五日乙巳参議正三位修理
大夫藤原朝臣安〔親〕薨七十五　六日丙
午安〔親イ〕卿薨〔葬イ〕　七日丁未仁王會　十一
日辛亥季御読経始　廿六日丙寅奏

余殘未親覽由

廿八日戊辰。詔大赦天下。大辟以下赦除。常赦所不免者不赦。依東三條院不悩(豫イ)(本)也。大内記齊名作詔。今日(止イ)岩兄守爲實。明長門守源俯良等任

四月一日辛未。平座。見參。依天皇不出御也。依東三條院御悩也

法璘(琳イ)寺申内大臣修太元法之由御令召仲祐法川(本)。二日壬申。平野祭

今日地震

三日癸酉。梅宮祭。今日因忌依當神(本)申(幸イ)付寺家。四日甲戌。廣瀬龍田祭

七日丁丑。擬階奏

十二日壬午。賀茂齋王禊

十三日癸未。警固。十五日乙酉。賀茂祭。十六日丙戌。解陣

廿(四イ)日甲午。宣旨以内大臣藤原伊周朝臣爲太宰權帥。以權中納言同隆家朝臣爲出雲權守。去正月依奉射花山院法皇。又奉呪咀東三條院之間也

又縁坐左遷者有其数　五月一日庚
子出雲権守隆家卿進発赴任所勅使
相送於皇嘉門下折車彦清読出京畄
京勅不許遂赴謫處又大宰権帥逃脱
不赴仍令尋求之今日皇后定子落餝
為尼　四日癸卯権帥向東日社帰京
即赴謫所勅使相送　廿日己未大納
言顕光仰外記云去月廿八日以左遷
事要固諸陣宜令免者又有大赦事以
左遷也　廿一日庚申発遣山陵使叙

告左遷事　廿七日丙寅於南殿並請
修度臨時読経請僧百口・卅日己巳同
結願　六月一日庚午　三日壬申右
大臣上表勅答不許之　八日丁丑今
夜東三条院東町世号二条宮焼亡仍
中宮此間御坐依令多(大イ)子移御亮高階
明順宅　九日戊寅開関　十日己卯
御躰御卜　十一日庚辰月次祭
十七日丙戌任僧綱　廿五日甲午東
三条院入内　右大臣年(可イ)轉左大臣之

由大納言顕光兼了任右大臣之由
是日也於式部省有擬文章生之試詩
云々如昨雨　廿六日乙未地大震
廿七日丙申雹降
七月一日己亥　三日辛丑奉幣使
四日壬寅廣瀬竜田祭　十一日己酉
被奉雑物於中宮絹百疋綿五百段
鉄二百廷白米五千（十七）石黒米百石（本无）（十三日辛亥イ）
御讀経。十五日癸丑今日京畿上下
瓮供十分之八九用怪物　二十日戊

年任太政大臣宣命以右大臣道長朝臣為
左大臣叙（叙）正二位以大納言顕光朝臣
為右大臣以中納言時中朝臣為大納
言以参議実資懐中為中納言以忠輔
朝臣為参議　天皇出御南殿右大臣
家有養禄今夕大納言公季口女子
入掖庭　廿八日丙寅相撲召合依天
下飢渇之（止）止音楽　今日中納言道綱勅
授帯剣　廿九日丁卯相撲抜出
閏七月一日己巳

九日丁丑奉幣伊勢以下諸社天皇行
幸八省　十日戊寅鴨河水流入京中
人屋多以損亡
十三日庚辰令問文章博士大江匡衡
不加判於省試詩事　十九日丁亥君
不献鵜羊　廿一日己丑大風吹損諸
司并大小舎屋或以顛倒
廿四日壬辰奉幣石賀神寶
八月一日己亥　二日庚子復任除目
今日於御前餞太宰大弐在国即叙正
三位　四日壬寅除目始
五日癸卯同終　九日丁未釈奠
今日以藤原義子為女御　東宮大夫公季卿女
十一日己酉定考　十四日壬子定省
試詩題　廿六日甲子令祓前斎宮
蒙頭為盗被殺了
九月一日戊戌　六日癸卯定仁王会事
七日甲辰弓場始　八日乙巳以大納言
公季卿為左近大将　左大臣辞替
九日丙午左大臣物随身屯右近衛府

生各一人近衛各四人
十日丁未右衛門権佐孝道奏云昨日未剋中宮遣権帥入京之由云々仍仰府
生忠宗令等捜之處已有其実仰云定
頒遣使之由先以随兵丁遣山崎者以
右大臣参入有左遷除目事大江以言
任飛驒権守高階信順任伊豆守同
道順任淡路権守
十三日庚戌右大臣以下参入被行権
帥追遣官符事

十九日丙寅直物小除目
廿七日甲子左大臣上表有勅答左中
弁為紀御之
十月
十一月一日丁卯左大臣参春日社
六日壬申平野春日祭今夜北野社
焼亡
七日癸酉梅宮祭
八日甲戌下法家令勘大宋国商客朱

仁聴衆名内竪士正勤（本又申イ）之
十一日丁丑。園韓神祭
今日依奏告前帥入京之由。有叙位（従五位上）
（平彦茂 従五位下備範）
十二日戊寅。鎮魂祭
今夜左近府生姫部公友（友イ）入滝口上御
所。仍給獄所　十三日己卯。新嘗会
皇帝中院
（兼香角）
十四日庚辰。右大臣所光女元子初参内
御手車。母氏天暦盛子内親王

同条被案仰之
十五日辛巳。東宮鎮魂祭
十七日癸未。賀茂臨時祭試楽　十八
日甲申。吉田祭　十九日乙酉。賀茂臨
時祭　廿二日戊子。大原野祭　廿六
日壬辰。左大臣以下参。有宣奏其次被
定文章生試詔変式部大輔正卿所
進經典。叙又与文章得業生匡衡所進叙
文乙有違背。補正卿所進之文。揩改友（友ん）
者例了。執急状之由有勅定　十二月

一日丁酉　二日戊戌以藤原元子為
女御承香殿右大臣顕光一女母武子内親王　六日壬寅召式部大
輔下給去閏七月八日評定擬文章生
試判文作之所上詩九枚之中七枚有
擬以藤原廣業作喜成為及第　八日
甲辰被遣宇佐使左少弁藤原説孝
十日丙午御躰御卜奏　今日建礼門
内有死人仍明日行幸被止了　十一
日丁未月次祭神今食依本宮行之
十三日己酉荷前定　十四日庚戌東

宮皇子着袴　十六日壬子中宮誕生
皇女出家之後云々懐孕十二ヶ月云々　十八日
甲寅有勅被奉中宮絹百疋調布五百
段綿五百屯　今日奉遣荷前使　廿
二日戊午御仏名　廿六日壬戌下給
大宋国天台宗源清送日本天台法文
合七巻牒状二通座主還賀解文令
匡衡斉名等令作件牒　廿七日癸亥
左大臣被匡衡怠状文章生試判以大輔藤原朝臣不敢請申之
怠状
廿九日乙丑中納言道綱卿薨右

近大将右大臣（朱：辞イ／臣イ／替イ）　今年米穀高貴　五条京以北有火

丁酉
三年正月一日丙寅節会　二日丁卯行幸東三条院　六日辛未叙位　七日壬申白馬節会　八日癸酉御斎会始　十四日己卯同終　十六日辛巳女踏歌　依御物忌不出御南殿　十七日壬午射礼　十八日癸未射遺　二月一日丙申　二日丁酉釈奠　四日己亥祈年祭　六日辛丑園韓神祭　八日癸卯大原野祭　十一日丙午列見　十四日己酉召匡衡仰可択進年号之由　廿二日京中数百焼亡

三月一日乙丑　三日丁卯御灯　七日辛未直物　十五日己卯奉幣廿社　十九日癸未皇后宮遵子出家　廿五日己丑詔大赦天下常赦所不免者咸赦除之　依東三条院不予也　以内記大江以言草詔（朱：詔）　廿六日庚寅今夜

国立国会図書館　タイトル『日本紀略』 請求記号 寄別9-3-1-5
ガラス使用

備後守致遠宅強盜入來掠取財物
今日大赦依東三条院御悩也 廿七
日辛卯今夜上総權介季雅宅盜取雜
物 四月一日甲午平座見參 三日
丙申平野祭仍國忌付寺家 四日丁
酉廣瀬龍田祭 梅宮祭 五日戊戌
太皇太后宮權大夫藤原佐理卿許朝
參 七日庚子擬階奏 八日辛丑止
灌佛依大神祭也 十三日丙午御禊
十四日丁未警固 十六日己酉賀茂
祭 十七日庚戌解陣 是日出雲權守
隆家被召返之 十九日壬子吉田祭
廿二日乙卯被遣奉幣使 廿四日丁巳
今夜強盜廿餘人入中納言惟仲家閑
院 廿五日戊午強盜入同院右少弁
曹司
五月一日甲子日蝕 五日戊辰於八
省大極殿仁王會 八日辛未仁王
會 十七日庚辰於右近馬場有競馬
之變諸卿參會 十九日壬午東宮女

二十

御産　廿二日乙酉地大震
六月一日癸巳雷鳴　十日壬寅御卜
奏付内侍奏之差楽立陣外依内裏穢也
十一日癸卯月次祭依穢付奉官　廿
二日甲寅天皇行幸東三條院中宮在
職曹司　廿三日乙卯於侍従所被遣
丹貴社奉幣使　大納言公季蒙可任
内大臣宣旨　七月一日癸亥　四日丙
寅廣瀬龍田祭　五日丁卯宣召内大
臣公季大納言道綱権大納言懐忠中
納言時光　今日天皇出御　九日
辛未除目内大臣左大将如元　大納言
道綱右大将如元　十九日辛巳祈年
穀奉幣天皇行幸八省　廿一日癸未
於清涼殿御読経五日　廿六日甲申
同竟　廿日壬辰相撲召合也　去廿七
日被御下五依女院御悩更停音楽
八月一日癸巳相撲抜出　五日丁酉
釈奠　八日庚子東三條院参石山給

十一日壬寅、定考。廿七日己未、京官
除目。廿八日庚申、同終。九月一日
癸卯。三日乙巳、御燈。八日庚戌、返
給去年唐人所進鵝羊。九日辛亥、重
陽宴。天皇出御南殿。詩宴。題云、菊是為
仙草。十一日癸酉、伊勢例幣。天皇行
幸八省院。廿三日乙酉、季御讀經始。
廿六日戊子、同終。

十月一日壬辰、旬。天皇御南殿。于時遠
立奏之間、太宰飛驛使參入云、南蠻亂
入管内諸國、奪取人物。奏樂之後、諸卿
定申件事。十一日壬寅、弓場始。十三
日甲辰、奉幣帛使於諸社。依祈禱之
之騷動也。廿一日壬子、御讀經竟。
十一月一日壬戌。二日癸亥、太宰府
飛驛使來、申伐獲南蠻卅余人之由。五日丙寅、物官府於
太宰府。八日己巳、女官除目。十一
日壬申、平野春日祭。十二日癸酉、梅
宮祭。十四日乙亥、以第一皇女脩子

内親王　十六日丁丑園韓神祭　十
八日己卯新嘗會　天皇幸中院　十
九日庚辰節會　廿日辛巳東宮鎮魂
祭　廿四日乙酉賀茂臨時祭　廿七
日丁亥直物
十二月一日辛卯　十一日辛丑月次
祭　廿日辛亥定荷前使　今夜御佛
名　廿六日丙辰發遣荷前使

戊戌
四年正月一日辛酉　七日丁卯節會依御
物忌無出御　八日戊辰御齋會始
十日庚午女敍位　十四日甲戌御齋
會竟　十六日丙子女踏歌依御物忌
無御出　十七日丁丑射禮　十八日
戊寅射遺　十九日己卯奉幣石賀松
平稻春等六社依可行幸圓敎寺御祈
也以殿上四位爲使　廿二日壬午圓
敎寺御願仍天皇行幸　廿三日
參未除目始　廿四日甲申同　廿五

日乙酉除目畢　廿八日戊子左大臣
詣賀茂社
二月一日庚寅　二日辛卯大原野祭
四日癸巳祈年祭　七日丙申春日祭
近衛使等忽申故障以居社司之諸大
夫為代官　八日丁酉釈奠　十一日
庚子列見　今夕於穿向右大臣遊宴
女為子入掖庭　十九日戊申祈年穀
奉幣廿社　廿三日壬子直物　廿四日
癸丑
三月一日庚申　三日壬戌御灯　四
日癸亥左大臣病重可出家之由被奏
之勅不許之給度者八十人　五日甲
子左大臣依病辞随身上表勅答不許
十二日庚午御読経始　十三日辛未
左大臣上表大内記紀淑名作勅答
十八日丁丑何王房　廿三日壬午石
清水臨時祭　廿六日乙酉季御読経

始　廿八日丁亥寅剋中御門南大門
御門北大宮東堀川西　及神祇官北廳屋焼亡　廿
九日戊子季御読経竟　四月一日己
丑　四日壬辰廣瀬竜田祭　七日乙
未擬階奏延引　八日丙申平野祭也
日也　五巡陣北掖羽蟻出来　九日物
忌祭　十日戊戌御卜依神祇官荷院舎
焼亡也　是日松尾祭也　依為恒例山崎
津人向乗之間雑人等多　仍戒京人等多
被殺害仍及放火被焼舎屋　廿余家焼
亡　十一日己亥擬階奏　十五日癸
卯建礼門大被依神祇官荷院舎焼亡
十八日丙午御禊　十九日丁未詣国
廿一日己酉賀茂祭　廿七日乙卯陰日
祭　廿七日乙卯陰日

五月一日戊午　四日辛酉伊勢以奉
幣天皇幸八省院　廿日己丑御禊
行始　六月二日戊子　二日己丑辰
剋廃為招魂追入叶院　三日庚寅御

廿五

国立国会図書館　タイトル『日本紀略』　請求記号 寄別9-3-1-5
ガラス使用

卜依主上御座之有火此也　十日丁
酉御解御卜　十一日戊戌月次神今
食依穢延引　十二日己亥法ヽ僧正
寛朝入滅　廿八日乙卯月次祭神今食
七月一日丁巳　二日戊午詔大赦天
下大辟以下赦除常赦所不免之若不
赦依東三条院不豫也　右大弁忠輔作
詔書今月天下疫癘疱瘡癘世号之稲
目瘡又号赤疱瘡天下無免此病之者
但前信濃守佐伯公行不患此病　十
日丙寅致仕権大納言正三位源ヽ
重光薨年七十五　廿日丙子詔大赦天
下大辟以下常赦所不免者皆赦除天
皇不豫也　廿五日辛巳参議正四位
下左大弁源ヽ扶義卒　某日前参議従
三位左ヽ卿藤原ヽ佐理薨年五十五　入道
従二位高階ヽ成忠薨年七十六　八月一
日丁亥天台座主権僧正暹賀入滅年八十 [illegible]
廿日丙午自卯至亥時大風宮
中諸司多以顛倒武徳殿御書所顛倒

畢　廿七日癸丑小除目
九月一日丙辰　三日戊午御灯　九
日甲子無節會　十一日丁卯伊勢例
幣延引依上卿不参也　十四日庚午
大宰言上下知貴駕嶋捕進南蛮由 年卌
十六日壬申前斎宮恭子内親王薨
七村上第六女 其日前女御元位某女王卒　廿七
華山院女御為平親王女
十月一日丙戌日蝕　三日戊子地大

震　十日乙未有薨奏不知誰人
十五日庚子左衛門陣引渡申例牛童
給左獄牛給左看督東之御書所西門
前　廿二日丁未京官除目　廿三日
戊申同竟　卅日乙卯宣旨以前大僧
都覚慶為天台座主　十一月一日丙
辰　五日庚申平野春日祭　六日辛
酉梅宮祭　九日甲子奉遣伊勢例幣
天皇行幸八省院　十六日辛未奉遣
丹貴二社幣使　十七日壬申吉田祭

右馬寮神馬饑羸仍以左馬寮行之
廿一日丙子園韓神祭　廿三日戊寅
鎮魂祭　廿四日己卯新嘗祭依御物
忌不幸中院　廿五日庚辰節會　廿
六日辛巳東宮鎮魂祭　廿九日甲申
賀茂臨時祭試楽　卅日乙酉賀茂祭
十二月一日丙戌　三日戊子去夜東
宮女御宣耀殿御在所有強盗　十日
乙未御躰御卜奏　十一日丙申月次
祭神今食　十三日戊戌荷前使定

十七日壬寅若宮御着袴諸卿参登華
殿　廿一日丙午發遣荷前使東三條
院御法華八講　廿二日丁未縁任除
目　卅日甲寅任僧綱以大僧都觀修
為權僧正　今年天下自夏至冬疫瘡
遍發六七月間京師男女死者甚多下
人不死四位已下人妻最甚謂之赤
斑瘡始自主上至于庶人上下老少無
免此瘡只前信濃守公行不患

己亥
長保元年正月一日乙卯節會天皇出御

南殿五日己未叙位儀 七日辛酉節
會 八日壬戌御斎會始 十三日丁
卯詔改長徳五年為長保元年大赦天
下大辟以下咸赦除常赦所不免者不
赦依天變炎旱災也權少外記慶滋為政
作詔書 十四日戊辰御斎會竟 十
六日庚午女踏歌 十七日辛未射礼
十九日癸酉左大臣家大饗内大臣以
下行向 廿五日己卯内大臣家大饗
大納言以下行向 廿七日辛巳東三

古作云

條院侍大饗藤原仲遠獻白雀 廿
八日壬申除目始 卅日甲申入眼
二月一日丙戌 三日丁亥釋奠 四
日戊子祈年祭 七日辛卯大原野祭
興福寺別當真喜入滅或云廿日 九日癸
巳左大臣女子着裳上卿以下率外記
夫斎紙着 十一日乙未列見 十七
日辛丑園韓神祭 廿日甲辰藏人遣伊
勢以下幣使天皇幸八省院 廿七日
辛亥左大臣奉春日社

三月一日甲寅　三日丙辰御燈　七
日庚申太宰進筑前國雨米一裹又申
八幡宮寳殿油変　八日辛酉召博士中
原致明文章博士藤原弘道仰云大宰
府所進雨米涌出由勘文可進者　十
六日己巳行幸東三条院勅賜左大臣
随身如故　廿日癸酉仁王會　廿三
日丙子任僧綱　廿六日己卯召明法
博士元正令勘申前下野守平維衡
位同致頼合戦之罪名
廿九日壬午

石清水臨時祭　今日少納言藤原統
理出家　閏三月一日甲申　四日丁
亥奠物　七日庚寅季御讀經始　十
日癸巳結願　十七日庚子奉幣伊勢以
下諸社　天皇行幸八省院　廿二日乙
巳權律師清範卒年卅八　四月一日
癸丑旬也　天皇出御南殿　八日庚申
平野祭　九日辛酉梅宮祭　十一日
癸亥従三位左京大夫源｜｜泰清薨
年六十七　十九日辛未警固　廿一日

国立国会図書館　タイトル『日本紀略』 請求記号 寄別9-3-1-5
ガラス使用

癸酉賀茂祭　廿二日甲戌解陣　廿
四日丙子吉田祭
五月一日壬午　九日庚寅差陸奥交
易御馬廿疋解文天皇出御〻覧之
六月一日壬申　九日庚申有雹三尺
之御遊　十日辛酉御躰御卜
十一日壬戌月次神今食
十四日乙丑亥刻内裏焼亡件火出
自修理職也天皇駕腰輿行幸大極殿

皆御小安殿所渡御〻太政官東宮同移
御此所　十六日丁卯今日天皇渡御
一條大宮院　十八日己巳御卜可
停止之也　廿七日戊寅御卜依内裡
焼亡　廿八日己卯被發遣伊勢以下
九社幣使依内裏焼亡御卜成祟也
廿九日庚辰大祓
是日左衛門権佐惟宗　亮講令紙詔
七月一日辛巳　二日壬午奉渡御竈
神於一条院　四日甲申廣〻龍〻祭

国立国会図書館　タイトル『日本紀略』 請求記号 寄別9-3-1-5
ガラス使用

八日戊子御讀經結願
今夜渡御北對今日皇后宮從修理職
渡御東三條宮 十一日辛卯定(造イ)官(宮字イ)
國々行事等
今日太宰府申一莖二花白蓮
廿日庚子依可行仁王會大祓
廿二日壬寅仁王會
八月一日辛亥 七日丁巳釋奠
九日己未中宮自職曹司移御前但馬
守平生昌宅 十日庚申奉幣使

十四日甲子造内裏事始
十七日丁卯故始作内裏燒亡也
十九日己巳太宰府言上追討南蠻賊
由 廿一日辛未東三條院被修慈恵
治寺 廿五日乙亥宅房
九月一日庚辰 三日壬午御燈
八日丁亥内今日有卅箇日之穢
九日戊子平座見參但馬上作文
十一日庚寅伊勢例幣延引依内裏穢
也於八省東廊大祓

国立国会図書館　タイトル『日本紀略』　請求記号 寄別9-3-1-5
ガラス使用

廿三日壬寅、京官除目始。
廿四日癸卯、今日依淡路國百姓
愁申、守讃岐扶範解任、前司平朝臣
文信任其替。
晦日、禁闈有詩宴、題云、送秋筆硯中。
十月一日庚戌。 十一日庚申、奉幣伊
勢大神宮。 十八日丁卯、季御讀經。
廿七日丙子、内[illegible]。
十一月一日庚辰、是日也、左大臣第一
息女從三位藤原彰子入内。年十二

三日壬午、大祓、依内裏作事也、於八省
東廊行之。五日甲申、平野・春日祭。
六日乙酉、梅宮祭。
寅剋、中宮御産皇子。敦康親王也。
今日以從三位彰子為女御。
十三日壬辰、旬。一条院遷宮之後有此
儀。天皇御南殿。 十九日戊戌、新内裏
木作始。 廿一日庚子、大原野祭。
廿二日辛丑、園韓神祭。 廿三日壬寅、
鎮魂祭。 廿四日癸卯、新嘗祭。

廿五日甲辰節会
廿六日乙巳東宮鎮魂祭　廿七日丙午發遣宇佐使右衛門権佐藤原宣孝　卅日己酉賀茂臨時祭
十二月一日庚戌巳時太皇太后宮昌子内親王崩年五十五在位三十三年於権大進橘道貞三条宅崩給也
五日甲寅依太后崩諸陣警固近江美濃伊勢等国固関又素服挙哀可停止之由給官符於諸国不置国忌山陵依遺令也是日也奉葬太后於観音院東礼不異凡人依遺令也
九日戊午廃務依太后崩
十一日庚申月次神今食停止依太后崩也猶廃務　十三日壬戌葬送之後廃務五箇日々破始今日新制十一箇條官符
十七日丙寅荷前使　廿一日庚午直物　廿七日丙子従五位上平維衡不追位記移郷従五位下同致頼藤原宗

長保元

也追従配流隠岐佐渡国

庚子
二年正月一日己卯停止節會依去年太
皇太后宮崩也但左右大臣以下參入
有乙番
七日乙酉停止叙位并節會依同崩也
但於中務御覧白馬
八日丙戌御齋會始
九日丁亥雪降及二尺　十四日壬辰
御齋會終　廿四日戊寅内論
二月一日己酉　七日乙卯大原野祭

大鏡云長保二年二月廿五日以中宮藤原定子為皇后宮
同書云長保二年二月廿五日為皇太后宮　遵子

九日丁巳釋奠　十日戊午女御彰子
蒙立后之宣旨仍出御内裏　十一
日己未列見　十一日己未中宮入内
今日一宮敦康親王蒙可乗牛車出入
禁中之宣旨　十七日乙丑園韓神祭
廿五日癸酉以女御従三位藤原〻〻
彰子為皇后（号之中宮）即任宮司以元中宮
職為皇后宮職　廿七日乙亥奉幣廿
一社祈年穀也
三月一日戊寅　三日庚辰御燈　四

日辛巳直物又行大赦依仁王會也
五日壬午仁王會　十六日癸巳季御
讀經始　十九日丙申同經　今日權
僧正觀修轉僧正天台座主覺慶爲權僧
正　廿日丁酉東三條院參詣住吉社
先參詣石清水八幡宮四天王寺　廿
三日庚子發遣六社奉幣使伊石賀平松稻依
造宮也　廿六日癸卯内裏殿舍堅(竪)柱
上棟　今日東三條院還御淀(泝イ本)河之間
遊女群參給米百石殿上人及女房有

纏頭又左大臣給米五十石　廿七
日甲辰皇后宮定子出御散位平生昌
朝臣宅
四月一日戊申　二日己酉梅宮祭
四日辛亥廣瀬龍田祭　七日(甲)寅蜀火
燒花山院招俊堂　今夜中宮入内
十一日戊午賀茂齋内親王禊　十四
日辛酉賀茂祭　十五日壬戌解陣
十六日癸亥中宮入内　十七日甲子
吉田祭　十七日甲子以第一皇子敦

国立国会図書館　タイトル『日本紀略』　請求記号 寄別9-3-1-5
ガラス使用

康為犯三　廿日丁卯僧仁康依人力
奉移河原院大仏於祇陀林寺中貫
残莫不結縁　廿三日庚午御卜依招
俊輩也之　廿五日壬申勅上侍臣
桐今左大臣一条第有競馬事　十齋
五月一日丁丑　四日庚辰奉幣丹貴
二社依祈雨也　六日壬午發遣廿一
社奉幣使依招俊輩也　十四日庚
寅東三条院始法華八講　五ヶ日
下

八日甲午御讀經結　今日詔大赦天
下大辟以下赦除常赦所不免者不赦
依東三条院不豫也亦以慶賀為改作
詔　廿三日己亥去十八日詔書大辟
以下罪者從重八虐被書落罪例令書
入之　廿六日壬寅左大臣家法華八
講依病悩也　五六月之間東三條院
並左大臣久煩重病　六月一日丙午
十日乙卯御卜御物忌付内侍
所　十一日丙辰月次神今食

国立国会図書館　タイトル『日本紀略』　請求記号 寄別9-3-1-5
ガラス使用

十六日辛酉御卜依大神社祟也 廿
一日丙寅大雨天下喜之 廿六日庚
午仁王会（或云六月廿一日） 七月一日丙子
三日戊寅競馬諸衛半依遷宮也 四
日己卯廣瀬龍田祭 十三日戊子奉幣
廿一社依大神社寶殿鳴也有辞別
十六日辛卯發遣柏原後村上山陵使
依遷宮也 廿三日戊戌中宮自左大
臣土御門第移御枇杷殿源則忠朝臣堀
川宅公卿并侍従諸司諸衛供奉如常

廿五日庚子相撲内取 廿七日壬寅
相撲召合（於一条南有此事） 廿八日癸卯相撲拔
出
八月一日乙巳 三日丁未釈奠 五
日己酉右大臣召博士中原致時文章
博士大江匡衡以去五月十八日詔
書草勝劣各可勘申者 八日壬子皇
后宮自生昌朝臣宅入御内裏 十二
日丙辰於内裏一条院有相撲五番敵
手常世絶敵召合一両度相挑之後敵

大裡下十三廿日兼香殿女御元子〻〻叙従三位

免所）又右衛門為所司被打了　十三日丁巳定考　十六日庚申修水　廿日甲子以従五位上藤原尊子為女御　故太政大臣道兼公一女也　廿五日辛未皇后宮遷御弁宮　廿九日癸酉任僧綱　以僧正観修為大僧正　以権僧正覚慶為僧正　以大僧都明豪為権僧正

九月一日乙亥内裏造作所等始

五日己卯大神宮宝使発遣　今日有大祓依被献神宝也　七日辛巳依応遣伊勢大神宮廿一年一度御遷宮神宝使諸司廃務　件神宝前代神祇伯秀親王献之　宝亀神祇式文也　而今不献之　九日癸未平座見参延引依微御不豫也　十一日乙酉例幣　天皇不御八省院　廿一日乙未　今夜萬香舎築垣上置死小児　依五体不具為七日穢也　江為近宮近于遷縁囚司之所為

也。廿六日庚子、小除目。廿八日壬寅、博士中原致時勘申草昧勘文、御云傍儒不加判、下令加判。廿九日癸卯、奉幣使於柏原村上陵、申下遷御之由。又有大赦。

十月一日甲辰、平座見参。今日仁王會、依下有遷宮也。二日乙巳、自昨日覆勘内裏殿舎。三日丙午、季御讀經始。六日己酉、同終。七日庚戌、除目。九日壬子、造宮所讀經竟。

十一日甲寅、戌四刻、天皇自一条院還御新造内裏。先巳刻、御竈神渡御内侍所。吉日也。亥四刻、中宮入御、於了有宴。十二日乙卯、大臣以下着宣陽殿饗、如昨日。十三日丙辰、同。十五日戊午、遷宮之後旬、有書巻并請印。三日楽。十七日庚申、紫宸殿初宴、詩題云、鶯有來賀。廿一日甲子、造宮叙位五十人。廿七日庚午、奉幣八社、幣使
伊石賀松平
稲春厚

十一月一日甲戌。十一日

甲平野春日祭　十二日乙酉梅宮祭

十三日丙戌。右大臣以下諸卿定申詔書草昧了有忌諱之由。明経道勘文博士中原致時助教大江澄允惟宗為忠等候参議座末　十七日庚寅鎮魂祭

十八日辛卯新嘗祭　天皇幸中院　廿一日甲午伊勢奉幣　天皇幸八省　廿六日己亥除目　廿七日庚子同定日夜死之者旁有云々　十二月一日甲辰　二日乙巳東宮第一孫王敦明読書始　参議式部大輔菅原朝臣輔正奉授御注孝経　無尚後有詩宴序者式部権大輔大江匡衡　十一日甲寅月次神今食　天皇幸中院　十三日丙辰於前宅　今日東宮自東三条院入御内裏以卿諸衛佐事如例　十五日戊午東三条院御在中納言平惟仲卿家有火彼院為御方違渡御之間也今日皇后宮定子於前但馬守平生昌朝臣宅有御産　産皇女媄子

大裡下十八日皇后宮定子一條院后一品式部卿敦康親王母儀中関白一女母従二位貴子従二位高階成忠卿女之く

十六日乙未皇后定子崩年廿五在位十一年
廿一日甲子諸卿定申皇后崩後雜事
停止素服挙哀葬官等并諸衛警固了
三関 廿四日丁卯季御読経始
廿七日庚午同従今日葬皇后定子宮三
ケ日廢朝
廿九日壬申左大臣以下叙定申去五
月十八日詔書草昧事以草昧爲落純
以宮院物官存於三ケ国於朱雀門前
有大祓

今年冬疫死甚盛自鎮西来京師

辛丑 三年正月一日癸酉停節会依去年十
二月皇后崩也但有平座見参 五日
丁丑叙位 七日己卯停節会依皇
后崩也但左大臣以下参入本日節会
等皆以停止 八日庚辰御斎会始
九日辛巳東大寺大仏身水気出金色
遍 十日壬午左大臣家女従三位源
朝臣賢子母氏七十算 十四日丙戌御
斎会竟但停音楽 廿二日甲午除目

大裡下廿三ヶ後五位上藤原尊子ノ長保三年正月叙従四位下。

始。廿三日乙未。同廿四日丙申。除目終。今日有叙位。更依式日追行。廿五日丁酉。下名。廿六日戊戌。女叙位。卅日壬寅。補蔵人頭也。

二月一日癸卯。大原野祭。四日丙午。祈年祭。今日左大臣息子右近権中将源成信。右大臣顕光息男右近少将藤原重家。於伴向三井寺出家。仍両大臣驚向彼寺。五日丁未。釈奠。十日壬子。發遣奉幣使。十一日癸丑。列見。園韓神祭。奉幣二社。依旱魃也。廿九日辛未。右大弁藤原行成。供養建立世尊寺。件寺者。故中納言保光卿旧家也。

三月一日癸酉。三日乙亥。御燈。六日戊寅。季御読経始。九日辛巳。同竟。十日壬午。於大極殿南庭。仁王講。依天変行幸八省院修読経也。十八日庚寅。仁王会。今日置千光河闍梨五明。廿二日甲午。石清水臨時祭。廿八日

庚子於大極殿請千口僧読寿命経依
天下疱瘡也
四月一日壬寅旬平座如常　四日乙
巳廣瀬龍田祭　七日戊申擬階奏
今日平野祭　十二日癸丑於南殿并
建礼朱雀両門等有大祓依攘疱瘡也
十五日丙辰小除目　十七日戊午斎
院禊　十八日己未警固　廿日辛酉
賀茂祭　廿一日壬戌解陣延引　廿
三日甲子吉田祭　廿六日丁卯犯兵叙

犯人或ア匠源兼道出家　是日也置
務蓮華院阿闍梨五口　五月一日壬申
九日庚辰於紫野祭疫神号御霊依
天下疱瘡也　是日以前神殿三宇瑞垣
等木工寮修理職所造也　又御輿内匠
寮造之　京中上下多以集会此社号之
今宮　十三日甲申甲令記慶滋為政可
進怠状之由被仰下去年五月十八
日詔書草脱二字之誤也　十九日庚
寅臨時御読経始　廿九日庚子於十

国立国会図書館　タイトル『日本紀略』　請求記号 寄別9-3-1-5
ガラス使用

二間有時読大般若経変依疾疫也
六月一日辛丑　十日庚戌御解御卜
十一日辛亥月次祭神今食　七月一
日庚午　四日癸酉広瀬龍田祭　十三
日壬午除目　十七日丙戌道一条寺
般若院河闍梨 ○並乙 四 ○旧乙
八月一日庚子　二日辛丑今夜貞観
殿前有死人十五六歳女　下部穢莫
之満日不下部内慧之由被仰下　八
日丁未釈奠　九日戊申内論義

大裡下ノ十五ウ長保三年八月廿五日斉信超兄誠信任権中納言于時誠信参議従三位同九月三日発悪心卒年卌八。

一日庚戌定考　十五日甲寅月蝕
十六日乙卯駒牽天皇出御　十七日
丙辰女官除目　廿四日癸亥同　九
月一日己巳　三日辛未御灯定日也
参議従三位春宮権大夫藤原朝臣誠
信薨卌八　九日丁丑平座見参　十一
日己卯伊勢例幣有行幸　十四日（大裡曰）壬
午左大臣奉賀東三條院卌算始修法
華八講修臣奉幣　十五日癸未御読
経始　十八日丙戌同竟　廿八日丙

申右大臣參宮差之以有甚差矣。
十月一日戊戌。旬平座。三日庚
子。幸東三條院。御筭賀。諸寺諷誦。受令
日於右近馬場擬賑速使行賑給。受大
炊寮米二百石。今日直物。小除目。七
日甲辰。院御賀宴試樂。今日左大臣
息舞陵王。天皇有感。御衣。仍左大臣
不堪感。於庭唱天長地久之由。拜舞。級
童舞左頼通。右教宗云々。九日丙午。
於上東門第有東三條院御賀。仍天皇
行幸。中宮行啓。臣參舞。十日丁未。
左右大臣以下參入。有行幸。十一日
戊申。内大臣參入。申慶賀。十七日甲
寅。以僧正覺慶為大僧正。以權僧正明
豪為僧正。十一月一日戊辰。置撤指
寺河閣祭。五日壬申。平野春日等祭。
六日癸酉。梅宮祭。七日甲戌。中宮御
内裏。十一日戊寅。勅以前大僧正觀
修。僧正明豪各封百戸。十三日庚辰。
今上一宮敦康親王於内裏著袴。

国立国会図書館　タイトル『日本紀略』　請求記号 寄別9-3-1-5
ガラス使用

十七日甲申。吉田祭。　十八日乙酉。今
夜亥剋。内裏焼亡。天皇渡御職曹司。次
渡御小安殿。其間加修理。寅剋又遷御
職曹司。東宮渡御縫殿寮。中宮行啓上
東門第。　十九日丙戌。平野祭。又大原野
祭。園韓神祭等停止焉。　廿二日己
丑。天皇自職曹司行幸一條院。中宮同
從縫殿寮行啓東三条院。　廿四日辛卯。
大祓。　廿六日癸巳。東宮鎮竈祭也。而
依内裏焼亡。内并諸宮鎮竈一度可行

之由被仰下之。　廿八日乙未。於八省
院大祓。依内裏焼亡。　卅日丁酉。賀茂
臨時祭。　十二月一日戊戌。　七日甲
辰。読始。　十日丁未。御躰御卜。　十一
日戊申。月次祭。神今食。　十七日甲寅。
奏諸国不堪佃田。　十九日丙辰。鎮竈祭。
式明[日]依内裏焼亡延引。　廿七日甲子。
臨時奉幣伊石賀松平大。　今日右衛
門少尉[忠イ]隆[季]献白雉桃白。　廿九日丙寅。
於一条院有句事。天皇出御南殿。但無

卌七

遁立奏　今日致仕大納言従二位源
〻時中出家年六十一　廿日丁巳時中薨
閏十二月一日戊辰　三日庚午臨時
仁王会　五日壬申奉遣山陵使　今
日東三条院有御不豫気　七日甲戌
不堪佃定奏被定損地遣使廳申請五
ケ条雑事　九日丙子廣〻龍〻奈保
式日延引也　十日丁丑發遣荷前使
十三日庚辰奉幣祈年穀　十五日壬
午依東三条院不豫大赦天下大辟以
下常赦所不免者赦除之　十六日癸
未天皇行幸東三条院還御之後東三
条院御出家依御悩危急也　十七日
甲申東三条院渡御右大弁藤原行
成卿東院第　廿日丁亥御仏名始
廿二日己丑東三条院（詮子）崩于行成卿第
年冊（里大）諸卿参入右大臣召外記令進
崩後雑事勘文　廿三日庚寅右大臣
以下参入被定明日東三条院御葬送

遁立奏 今日致仕大納言従二位源
〻時中出家年六十一 廿日丁卯時中薨
閏十二月一日戊辰 三日庚午臨時
奉幣 五日壬申奉遣山陵使 今
日東三条院有御不豫気 七日甲戌

東三條院 詮子 円融院女御 一條院母儀 東三條入道摂政太政大臣女 母贈正一位
藤原時姫摂津守中正朝臣女

甲申東三条院渡御右大弁藤原行
成卿東院第 廿日丁亥御仏名始
廿二日己丑東三条院詮子崩于行成卿第
年卌 諸卿参入右大臣召外記令進
崩後雑事勘文 廿三日庚寅右大臣
以下参入被定明日東三条院御葬送

同備國召物。 廿八日辛卯。山作日ゝ
下。右大臣奏入棺定。御葬送雜事。又
令奏遂令。又 素服舉哀可令停止。前
子剋天皇令著錫紵給。又被御警固。変
今度奉葬鳥邊野。遺令不置國忌山陵
止素服舉哀等。天下諒闇。 廿八日乙
未。初七日。御誦經七ヶ寺。 右大臣御
之。任天慶延暦之例。被下可停止追儺
之状。 廿九日丙申。被下明年正月節
會停止之宣旨。又明年正月三日依藺

二七ヶ日。今日被定也。年來有憚之
故也。又行解除。又給京國ゝ官府。今日
大祓也。追儺停止。始自去冬至于今年
七月。天下疫死大盛。道路死骸不知其
數。況乎斂葬之輩不知幾萬人

壬寅
四年正月一日丁酉。無節會。依諒闇也。
六日壬寅。東三條院二七日。御誦經使
七日癸卯。天皇除錫紵。還御本殿。 八
日甲辰。御齋會始。 十三日己酉。故院

三七日御誦経使　十四日庚戌御斎会竟　廿日丙辰　四七日御誦経使緒篤御衰日被立早　廿七日癸亥五七日御諷誦使
二月一日丁卯釈奠依天暦八年例停止之　二日戊辰内大臣大外記仰云今月諸社祭可停止者　三日己巳六七日御諷誦使　四日庚午祈年祭停止不為廃務　七日癸酉於慈徳寺修東三条院御斎会中陰也　十日丙子修卌九日御法事依明日坎日也公家有御諷誦并布施　廿五日辛卯列見或曰依故院御忌延引今日無宴座　廿八日甲午除目始　卅日丙申同入眼
三月一日丁酉除目下名　左大臣家修法華八講　四日庚子季御読経始　七日癸卯結願　十一日丁未雷電大風兼深雨渡〔沃イ〕　十五日辛亥入道前参河守大江定基（法名寂照）上人向大宋国巡礼

五臺山。十九日乙卯、定遣内裏新變
六月七日入松七月十九日本作
始旅上明書了放免也
穀奉幣使。廿九日乙丑、大祓、依有
仁王會也。
四月一日丙寅、依諒闇、無平座見參。
二日丁卯、臨時仁王會。四日己巳、廣
瀬龍田祭。七日壬申、擬階奏。又平
野祭。八日癸酉、梅宮祭。十一日丙
子、直物并小除目敍位等。十七日壬
午、賀茂齋院禊。十八日癸未、警固依
上卿不參延引。十九日甲申、警固。
廿日乙酉、賀茂祭。廿二日丁亥、解陣。
明日依上卿不參延引。廿三日戊子、
吉田祭。廿九日甲午、權律師覺縁
五月一日丙申。七日壬寅、臨時御讀
經始。十一日丙午、同結願。廿日乙
卯、今日改元日、造宮木作始日、可為立
柱上棟日之由、被仰下了。
六月一日乙丑。七日辛未、發廿一社
奉幣使、依天變祈雨災、今日無淺所參

国立国会図書館　タイトル『日本紀略』　請求記号　寄別9-3-1-5
ガラス使用

以前上四位為賀茂松尾平野社使
九日癸酉 内裏木作始也 於建礼門前
有大祓 十日甲戌 御躰御卜 十一日
乙亥 月次祭 神今食 十八日壬辰 権
律師明久卒 廿六日庚寅 臨時御読
経始 廿九日癸巳 於朱雀門前大祓
是日 入道弾正尹二品為尊親王薨
七月一日甲午 日有蝕之 七日庚子
奉遣六社奉幣使 依造宮事也 十日癸
卯 奉遣山陵使 依同事也 十三日丙
午 於建礼門御読経 三ケ寺依同事也 十九
日壬子 内裏上棟也 廿六日己巳 以
僧正観修為大僧正 以権大僧都雅慶
為僧正 以権大僧都勝算為権僧正
八月一日甲子 奉幣二社 依祈晴也
三日丙寅 今夜東宮女御藤原原子卒 故
関白道隆第二女也
卒去寝所也 十四日丁丑 季御読経
今夜皇太子向東三条院 遷御大夫道
綱卿大炊御門第 自去春比有御悩之

国立国会図書館 タイトル『日本紀略』 請求記号 寄別9-3-1-5
ガラス使用

亥之。十七日庚辰、御読経結願。廿
三日丙戌、太僧正明豪卒。廿八日辛卯
右大臣参入、被行伊勢大神宮遷宮
府清卯定。
九月一日癸巳。六日戊戌、於建礼門
前大祓。依可明日被奉遣伊勢大神宮遷
宮御宝使也。今夜日月蝕、後夜流
星。七日己亥、奉遣豊受宮御宝。廿一
年一度遷宮也。今夜内子既至流
星。八日庚子、左大臣以下参入、諸司
大祓以下、穢途常赦、所不免者不赦。依
三光之怪、棄也。右大弁忠輔卿作詔書。
依内記遅参也。右遷解官皆復本官。
廿三日乙卯、除目始也。廿七日丙辰、同
竟。廿六日戊午、奉遣廿一社奉幣使。
廿八日庚申、除目下名。十月一日壬
戌、左大臣以下於陣頭、藤原尼原依孫
嘗也。今日右近衛陽管合、東宮来、大嘗鏡十五
九月廿一日己卯、昨洪水如雨流中到大
仲身悉開御所、如雨降如氷流蓮花座

国立国会図書館　タイトル『日本紀略』　請求記号 寄別9-3-1-5
ガラス使用

上也。右中〻卯酉方無草座度変異寅
未申方又草変見。三日甲子。於建礼
門前大祓。依可有仁王会也。六日丁
卯。於大極殿延請百僧行仁王会。十
四日乙巳。右大臣閑院有火。廿二日癸
未。公家奉為前東三条院被修法花八
講。式部大輔匡卿作願文。同權大
輔匡衡朝臣作願文。廿三日甲申。御
八講結願。講師律師院源有朝擢補權少
僧都。多座講師静照叙法橋。廿七日

乙酉。御八講第二日也。有公家并中宮
御捧物。廿五日丙戌。御八講結願也。
給度者六十人。十一月一日壬辰。
五日丙申。平野春日祭。六日丁酉。梅
宮祭。九日庚子。直物。小除目。十七
日戊申。吉田祭。十八日己酉。除目。
廿一日壬子。大原野祭。廿二日癸丑。
園韓神祭。廿三日甲寅。鎮魂祭。廿
四日乙卯。新嘗祭。無行幸。依国忌之
廿六日丁巳。東宮鎮魂祭。

国立国会図書館　タイトル『日本紀略』 請求記号 寄別9-3-1-5
ガラス使用

十二月一日壬戌。九日庚午。大納言
懐忠卿以下定之。来十一日月次神今
食可供奉。諸司不可参内者。十日辛
未。御体御卜奏。十一日壬申。月次祭。
神今食。廿一日壬午。於慈徳寺修前
東三条院周忌御斎会。廿三日甲申。
荷前使。廿四日乙酉。於朱雀門前六大
祓。依吠祓。依孫閣畢也。廿九日庚寅。
追儺。大祓。

癸卯
五年正月一日辛卯。有節会。三日癸巳。
二宮大饗。五日乙未。叙位儀。七日
丁酉。節会。八日戊戌。御斎会始。十
日庚子。右大臣大饗。十四日甲辰。御
斎会竟。十五日乙巳。女叙位。十六
日丙午。踏歌。十七日丁未。射礼。十
九日己酉。賭射。廿八日戊午。除目。
卅日庚申。除目。
二月一日辛酉。下名。四日甲子。祈年
祭。七日丁卯。釈奠。大原野祭。十六

日丙子依石清水賀茂両社行幸奉幣
伊勢以下七社　十七日丁丑園韓神
祭　廿日庚辰左大臣藤原一男頼
通於枇杷第加元服加冠内大臣〻理
髪大蔵卿正光朝臣加冠〻後叙正
五位下即参内叙中慶賀之上階御衣
又今日彼女子着裳　廿五日乙酉臨
行幸御祈於七社読経又於八省東廊
大祓　廿七日丁亥雲迎接行幸路　廿
八日戊子道物除間　三月一日辛卯
四日甲午行幸石清水八幡宮今日只
向在未申　五日乙未東宮還宮　七
日丁酉奉幣伊勢大神宮依旧御願也
十日庚子奉御読経始　十三日癸卯
同終　十四日甲辰石清水臨時祭試
楽　十六日丙午同臨時祭　廿六日
丙辰賀茂社行幸
四月一日庚申無旬依上卿故障也
今日平野祭　二日辛酉梅宮祭　四
日癸亥廣瀬龍田祭　八日丁卯灌仏

十一日庚午斎院禊　十三日壬申警
固　十四日癸酉賀茂祭　但一条院北
陣自大宮大路至于堀河侍事人下馬
女使不下馬　十五日甲戌解陣　十七
日丙子吉田祭　五月一日庚寅　四
日癸巳祈年穀奉幣　十八日丁未
大祓依仁王会也　十九日戊申地震
廿日己酉仁王会延引　去夜大水入
京中之故也　廿二日辛亥定賑給使
六月一日己未　二日庚申関上表三
度　五日癸亥称位記請印　十日戊
辰御体御卜　十一日己巳月次神今
食　十二日庚午大祓依仁王会也
十三日辛未臨時仁王会又防河使同
廿二日庚辰定施米文　卅日戊子大
祓
七月一日己丑　十五日癸卯自今日
五ヶ日請僧四十口於新精読仁王般
若経　廿日戊申同経結願今日相撲
召御　廿六日甲寅相撲内取　廿七

日乙卯召合　廿八日丙辰同御覧
八月一日戊午日蝕　十日丁卯釈奠
十一日戊辰定考　今日釈奠内論義
十六日小除目
九月一日戊子　三日庚寅御燈　九
日丙申平座見参　十一日戊戌伊勢
例幣　十六日癸卯於八省院被奉遣
伊勢以下七社幣帛使依造宮御祈也
十九日丙午臨時仁王会　今日左大
臣被参住吉社　廿日丁未遷宮所始

行読経百(○口)僧侶三ヶ日於菴南并御
南殿之依造内裏畢(也イ)令(今イ)抜(秋イ)大有年
十月一日丁巳平座見参　四日庚子
左大臣以下巡検新造　八日甲子天
皇自一条院遷御新造内裏中宮東宮
同入御　九日乙丑宜陽南有饗禄変　十五
十一月一日丁卯遷御之後有旬宴
日辛未左大臣家興福寺維摩会　十
六日壬申以維摩会講師奥興叙法橋
十二(○一ヽ)月一日丁亥　五日辛卯依造宮

国立国会図書館　タイトル『日本紀略』　請求記号 寄別9-3-1-5
ガラス使用

叙位 天皇出御南殿

春日祭 十一日丁酉 梅宮祭 十三

日己亥 大風暴雨雷電 十四日庚子

大原野祭 十五日辛丑 園韓神祭

十六日壬寅 鎮魂祭 十七日癸卯 新

嘗祭 行幸中院 十八日甲辰 節会 天

皇出御南殿 十九日乙巳 東宮鎮魂

祭 廿一日丁未 賀茂臨時祭試楽

廿二日戊申 吉田祭 廿三日己酉 賀

茂臨時祭 廿三日己酉 衍字

十二月一日丙辰 四日己未 奉遣宇

佐使 七日壬戌 軒廊御卜 依宇佐宮

并石清水宮怪異也 十日乙丑 御躰御

卜 十一日丙寅 月次神今食 十二

日丁卯 奉幣廿一社 天皇幸八省院

十三日戊辰 定荷前使 十五日庚午

季御読経始 十八日癸酉 結願

十九日甲戌 除目始 廿日乙亥 同

廿五日庚辰 下名 廿七日壬午 遣荷

前使 今年太有年

天保四歳次癸巳九月三日以尾張殿秘蔵御本書寫
校合畢

国立国会図書館　タイトル『日本紀略』　請求記号 寄別9-3-1-5
ガラス使用

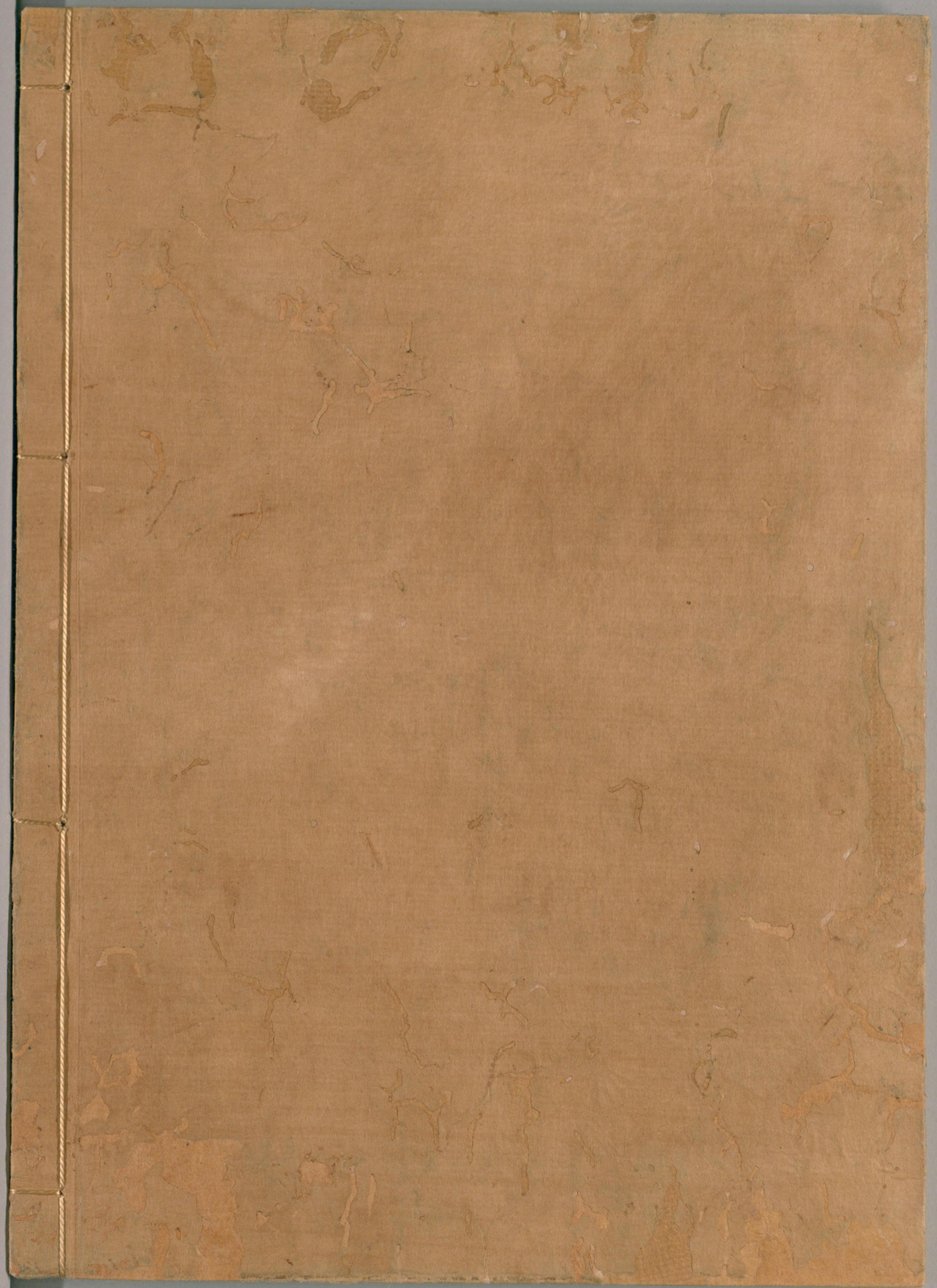

国立国会図書館　　タイトル『日本紀略』　請求記号 寄別9-3-1-5

ガラス使用