

第二項 乾燥法及ヒ荷造方ヲ完全ニスル事

第三項 製茶荷造ノ上ハ必ス組合ノ名稱及ヒ製造人販賣人ノ姓名ヲ記スル事

第四條 各組合ハ委員ヲ設ケ組合中ノ事務ヲ擔任セシムヘシ

第五條 組合員ハ必ス其組合ノ証票ヲ携帯スヘシ

但証票ニハ縣廳ノ捺印ヲ受クヘシ

第六條 組合委員ハ時々組合内ノ實況ヲ檢查スヘシ

第七條 縣下便宜ノ地ニ取締所壹箇所ヲ設ケ各組合ヲ統轄スヘシ

第八條 取締所ノ役員ハ各組合ノ委員中ヨリ互撰スヘシ

第九條 組合及ヒ取締所ニ關スル費用ハ各組合員ノ協議ヲ以テ之ヲ定ムヘシ

第十條 右各條ノ外組合ニ於テ必要トナス事項ハ適宜ニ其規約ヲ設クルヲ得

甲第七拾七號

五月七日

諸鐵山借區出願之節圖面往々斜面ヲ以テ坪數ヲ計算シ且製圖疎漏ニシテ實地等符合セサル者モ有之不都合ニ付今般其筋ヨリ達ノ次第モ有之候條自今以後借區出願者

ハ客年十一月本縣甲第七拾四號達借區圖面ニ照準シ千貳百分一即壹間五厘ノ割合
以テ平面積ノ借區圖ヲ調製シ差出スヘシ

右布達候事

乙第九拾九號

六月廿日

各郡町村

諸鐵山試堀并ニ借區開坑等今後出願ノ者ハ其身元篤ト取調ヘ無資力ノ分ハ勿論身元
不愷ニシテ將來確實ノ坑業ヲ經營ムヘキ見込無之分ハ縣廳限リ願書却下可致旨其筋
ヨリ達相成候ニ付自今以後試堀并ニ借區出願候者ハ其身元取調方一層注意ヲ加ヘ篤
ト調査可致此旨相達候事

甲第百廿五號

六月廿四日

客年十一月本縣甲第百七十三號ヲ以テ借區測量圖面離形布達候處該離形着色凡例左
之通更正ス

右布達候事

田 (湖青)

河溝及湖沼 (青色)

借區線及測量ノ度官民區別並ニ基點△▲

印 (朱)

甲第百十四號

六月十二日

明治十四年(六月)甲第百十六號ヲ以共同結社營業ノ儀ニ付及布達候趣モ有之候處詮議ノ次第有之自今銀行類似會社ノ營業ニシテ其資本金壹萬圓未滿ハ認許セス
右布達候事

乙第拾號

一月廿三日

各郡町村

這回札幌縣於テ移住士族授業之爲メ師範農家移住取扱内規別紙之通通知越候條爲心得此旨相違候事

(別紙)

師範農家移住取扱内規

第一條 師範農家ハ左項ノ經歷アリテ士族授業ノ師範ト爲ルニ足ル者ニ限り其移住ヲ許可スヘシ尤其制限ハ十六年(十一月)農商務省第拾四號達ニヨルモノトス

一 農家ニ成長シテ年來現業ニ從事シ農業ニ勤志ノ者

一 耕種及培養法ニ通曉スル者

第二條 志願者ハ別紙書式ノ願書ニ戶籍及ヒ履歷書ヲ添ヘ本貫地方廳ニ差出シ其添書ヲ得テ本縣ニ願出ヘキモノトス

第三條 師範農家ハ本縣ノ命令又ハ指示ニヨリ移住士族ニ耕種ノ方法ヲ授ケ專ラ農業ニ慣熟セシムルヲ務ムヘキモノトス

第四條 前條ニ掲グル外凡テ移住士族取扱規則ヲ遵守スヘキモノトス

願書式 (戶籍調ハ一般ノ例規ニ倣フヘシ)

明治十六年(十一月)農商務省第拾四號御達ニ基キ師範農家トシテ札幌縣下ヘ移住仕度尤モ御規則ハ勿論御命令等屹遵遵守可仕候間御許可被成下度別紙戶籍及履歷詳細書相添此段奉願候也

何府縣下何國何(郡區)何(町村)何番地

平民

年 號 月

何 某 印

札幌縣令某殿

出願
前書願出之趣相違無之候也

戶長 何 某 印

乙第四十六號

三月十八日

各郡町村

這回根室縣於テ移住士族授業ノ爲師範農家移住取扱内規別紙之通知相定ル旨通知越候
條爲心得此旨相違候事

(別紙)

師範農家取扱内規

- 第一條 師範農家ハ農事ニ熟練ナルモノニシテ昨年(六月)本縣甲第三十四號布達ニ據リ士族ト同ク轉籍移住セシ者ヲ以テ之ニ充ツ
- 第二條 師範農家ヲ保護シ又ハ金品ヲ貸與スル等總テ移住士族ニ異ナルコトナシ其諸規則ヲ遵守セシムルモ亦同ク

第三條 師範農家ノ制限ハ昨年(十一月)農商務省第十四號達ニ據ルモノトス

第四條 師範農家ハ開墾事業ニ就キ勸業課監督ノ諮問ニ應ジ或ハ移住地ノ事業ニ付意見アルキハ監督ヘ開申セシムヘシ

第五條 師範農家ハ専ラ教授ニ用ユヘキモノニアラスト雖時トシテ特ニ農事教授ニ從事セシムヘシ

第六條 師範農家ハ素ヨリ師範タルノ責ニ任スヘキモノナレハ開墾及作業上ニ勉勵セシムルハ勿論其開墾地ハ他ノ模範ヲラシムヘシ

第七條 師範農家ハ移住士族ヨリ農業上ノ尋問ヲ受クルコトアルトハ決テ侮慢ノ舉動ナシ懇篤ニ意見ヲ述ヘ或ハ指示スヘシ

乙第四十四號

三月十五日

各郡町村

北海道移住之義ニ就テハ豫テ内達置タル次第モ有之候所通常轉籍手續ニ依リ該道移住セシ者有之爾ルニ先地ノ形状ニ暗ク且移住後之準備無之ヨリ目今困難ニ立到候者有之右等本人之輕舉ハ勿論處轄戸長ニ在テモ送附仕渡之際厚ク注意シ取扱方モ可有

之處懸篤不到加之該道繁盛上ニ影響シ不都合不少候ニ就自今該道移住ノモノニシテ
渡航保護出願セス全ノ通常送藉手續ニ依リ移住セントスルモノ取扱ノ義ハ昨十六年
乙第十一號達ニ準據シ具申可致此旨相達候事

乙第拾五號

一月卅一日

各郡町村

約束郵便物ノ内第三種第四種ノ重量及寸尺ハ郵便條例ニ依ルハ勿論ニ候處間々重量
及大サニ制限外ノモノ差出向モ有之哉ニ相聞候條第三種第四種ハ郵便條例第十三條
ニ依リ且第一種郵便物モ可成三百目迄ニ止メ不得止分ハ分割シ差出候様可致此旨相
達候事

乙第十六號

二月四日

各郡町村 浦役場 縣立中學校

客年(八月)乙第四百四十九號達左ノ通更正候條此旨相達候事

一管内約束郵便方法ニ依リ日々差立ル郵便物數并ニ量目一日毎 等其種類毎郵便條例
便物ニ區分シ取調置キ左記離形ノ通六ヶ月 一月ヨリ六月七月 分チ合計シ各戶長役
場浦役場縣立中學校於テハ翌月 七月 五月限リ所轄郡役所ニ差出シ 戶長役場浦役場
共各別ニ製表ス

シ其郡役所於テハ夫々合計表ヲ製シ其郡役處報告表ト共ニ十日限リ當應ニ差出ヘ
シ明治何年 上半 季中約束郵便物數目報告表 何郡役處又ハ戶長役場浦
役場中學校ト記スヘシ
但郡役處於テ合計表調製ノ節ハ明治何年(上半下半)季中何々役場又ハ中學校
約束郵便物數目報告合計表ト記スヘシ

種類	物	數	量	目
第一種	何	程	何	程
第三種	全		全	
第四種	全		全	
合計	全		全	

諸件合封ノ分ハ其件數ニ對スル數ヲ記スヘシ
前書ノ通取調致進達候也

年 月 日 郡長又ハ戶長浦 役人 中學校長 名 印

長官 宛 戶長及浦役場ハ郡
長宛ニ認ムヘシ

乙第六十六號

四月卅日

各郡町村

管内約束郵便方法區域ノ義ハ客年(七月)乙第百二十九號第一條之通ニ有之候處往々區域外へ該方法ヲ以テ差出候趣有之哉ニ相聞へ甚々不都合不勘候條自今右區域ヲ愆ラサル様一層注意可致此旨相達候事

乙第九十一號

六月十二日

各郡町村

來七月一日以后各兵長役場ヨリ差出候郵便物ハ追テ驛遞局へ約束取結候マテ郵便切手貼付可致此旨相達候事

甲第百十三號

六月十日

諸商船々燈點火之義ハ明治十三年第三十五號公布之趣モ有之候ニ付揚燈航海致候ハ勿論ニ候處日本形風帆船ニ於テハ往々略製ノ舷燈ヲ掲ケ候者有之趣右ハ自然衝突ノ大害ヲ醸シ爲メニ貨財ヲ失ヒ貴重ノ人命ヲ損害スル哉モ難計實ニ不容易義ニ候條屹度規則ヲ遵守可致且ツ舷燈隔板ノ義ハ規則之通必ス長サ三尺ヨリ不少様裝置シ左右各適當ノ方位ヲ光シ候様注意スヘシ

右船主並船乗ノ者へ布達候事

丙第五十九號

六月廿三日

各 郡

自今船燈製造及販賣高三ヶ月毎ニ取纏ノ當廳へ可差出此旨相達候事

甲第百廿二號

六月廿四日

橋燈舷燈ノ修繕及碇泊燈漁船燈紅燈黑球等ヲ製造又ハ販賣致度者ハ當廳へ願出免許ヲ受クヘシ

但製造者ハ見本相添願出ヘシ

右布達候事

乙第廿七號

二月廿日

各郡町村

明治十一年乙第四拾四號ヲ以テ達置候疫牛調之義ハ明治十五年乙第四拾一號ヲ以テ相達候改正牛馬羊豚調表類中傳染病獸調査表ニ據リ取調候義ト可相心得此旨相達候事

丙第廿四號

三月六日

各 郡

内國人民ノ備ニ應シ其所有船舶ニ乗組居ル外國人有之向ハ國名氏名并船名船主氏名トモ本月二十日限リ取調可届出尤自今備入又ハ解備候節ハ其都度可届出此旨相達候事

但備入有無トモ本文日限迄ニ可届出事

○收税之部

○地稅

甲第九號

一月廿五日

川溝溜池等之潰地地種組換許可ノ上ハ自今左之雛形ニ據リ除税之義申出ヘシ

但十五年(十月)甲第二百十九號布達ハ廢止ス

右布達候事

潰地除税ノ義ニ付上申

何國何郡何町村

字何々第何番

全筆潰地之例

一何反別何程

此地價金何程

此地租金何程

但明治何年何月何日何々(川溝溜池道路路堤)潰地成御許可同年何月何日付テ

以テ地種組換御指令濟

何國何郡何町村

字何々第何番

一何反別何程

此地價金何程

此地租金何程

内

反別何程

〔全筆地價地租ノ内ヨリ殘地ノ金〕
〔額ヲ除去シ其殘額ヲ記載スヘシ〕

此地價金何程

「印ハ朱書

一筆内裂ノ分潰成例

此地租金何程

但明治何年月何日以下同上

此地反別何程
〔全地ノ反價金ヲ殘地反別ニ乗ル地價金ヲ求メ
毛位ニテ四割五
入厘位ニ止ム 該地價金ヨリ地租ヲ算出ス〕

此地價金何程

此地租金何程

右ハ今般書面之通地種變換仕候ニ付月割ヲ以テ地租御免除被成下度此段上申候也

年月日

何郡何町村

何ノ誰印

右地元戸長

何ノ誰印

郡長 宛

甲第十六號

二月六日

明治十六年第三十六號公布ヲ以地租徵收末期二月一日ヨリ三月三十一日限リト改定

相成候ニ付テハ改租増額年賦金ノ儀モ右改定ノ末期ニ於テ徵收ス
右布達候事

甲第十七號

二月九日

明治十六年(一月)本縣甲第二號布達錄下年季ヲ要セサル開墾地願甲號雜形中(地價
地租及但書)刪除ス
右布達候事

甲第廿九號

三月一日

荒地免稅年季中ノ地處ヲ宅地ニ變換シタルモノハ其宅地ニシタル翌年ヨリ賦稅スヘ
ク等ニ候條右變換ノ都度隣地ノ比準ニ據リ地價取調別紙雜形ニ倣ヒ野取圖相繼賦稅
ノ義出願スヘ

右布達候事

(別紙) 荒地免稅年季中宅地成賦稅之義ニ付願

何郡何村何番

字何々

〔元何荒反別何程〕

〔明治何年ヨリ何ケ年季〕

一宅地反別何程

此地價金何程

比準何番地
反價金何程

此地租金何程

〔一筆荒地ノ内幾部分宅地ニシタルハ元何荒何程ノ内ト〕

〔肩書シ本行宅地ノ外書ニ反別何程荒地据置ト朱記スヘシ〕

右者荒地免稅年季中ノ處當何年何月宅地ニ變換仕候ニ付隣地ノ比準ニ據リ地價取調
候處前書之通有之候間實地御檢査ノ上賦稅ノ義御聞届被成下度此段奉願候也

何郡何村

年月日

何ノ某印

右戸長

何ノ某印

縣令宛

郡長與書例規ノ通

甲第五十五號

四月九日

明治十二年(七月)甲第一百號布達地券申受例規中第十四條刪除シ第十六條〔十三年
拾八號布達〕第十八條左ノ通更正ス

第十六條 地主死亡ノ跡及生存者ノ家督相續ニ由リ地所讓受直ニ賣買讓與セント
スルモノハ一旦其相續人名面ニ地券書換申受ケ然ル後賣買讓與ノ手續ヲ爲ス可

キ事

第十八條 鄉村社地及墳墓地用惡水路溜池墩堤敷泉堀敷等渾テ民有第二種ノ地所

ヲ賣買讓與セントスルモノハ其事由ヲ詳悉シ該地關係ノ人民連署願出郡役所ノ

許可ヲ得タル上地券名面書換可願出事

但代替讓受ノ分及民有地第一種ニ屬シタル券面外書ノ分ハ本條ノ限ニアラス

右布達候事

甲第八拾一號

五月十四日

明治十二年(七月)本縣甲第百拾號布達地券申受例規第十八條但書左之通更正ス
但代替讓與ノ分及民有第一種地券面外書ノ分ハ墓地ヲ除ク本條ノ限ニ非ス
右布達候事

丙第三十號

四月九日

各郡

明治十二年(七月)乙第貳百八號達地券取扱順序中第八條左ノ通更正候條此旨相達候事

第八條 民有第二種ノ地所賣買讓與ノ義願出ルルハ篤ト調査シ不都合無之候ハ、
之レヲ許可シ然ル後地券名面書換ヲ爲スヘキ事

但代替讓與ノ分或ハ民有地第一種ニ附屬シタル券面外書ノ分ハ本賣前段ノ限
リニ非ス

甲第百十號

六月十二日

本年第七號ヲ以地租條例布告相成候ニ付賦除税ニ係ル願上申届手續更ニ別冊之通相
定メ來ル七月一日ヨリ施行ス

但此布達ニ抵觸スル從前ノ布達々ハ消滅ト心得ヘ
右布達候事

(別冊)

賦除税ニ係ル願上申届手續書

賦除税ニ係ル願上申届手續書

第一章 土地丈量

第一條 凡土地ノ丈量ハ三斜法ヲ用ヒ山林原野雜種地等ハ其實際ノ平斜面ニ應

其地主之レヲ爲シ賦除税願届等ニ仍リ野取圖ヲ要スル分ハ別紙(第一號)離形合

ノ野取ハ甲乙印發ニ倣ヒ調製添附スヘシ

第二條 凡間未滿ノ尺度ハ六尺ノ十分一ヲ分トナシ分ノ十分一ヲ厘トナシ丈量ノ

際端尺三寸ヨリ五尺七寸マテ三寸ヲ増ス毎ニ六除ノ數ニ適セサルモノハ之レヲ切

捨テ五厘ニ止ム即四寸又ハ五寸ヲ得ルハ一寸又ハ二寸ヲ切捨テ三寸此六

六除九分五厘ト爲ス除五厘ト爲シ五尺九寸ヲ得ルハ二寸ヲ切捨テ五尺七寸此

滿ナルモノハ合勾マテテ用ユヘシ

市街宅地ハ丈量上ニ於テ厘未滿ヲ切捨テ厘位ニ止メ(厘ハ六尺百分ノ一即チ六分ヲ謂フ)其積算上ニ於テハ一勾未滿ヲ切捨テ勾位(壹勾ハ壹坪ノ百)ニ止ムヘシ(分ノ一ヲ謂フ)

第二章 地目變換

一第一條 地目ヲ變換セシキハ壹ヶ年兩期ニ區分シ一月ヨリ六月マテノ分ハ七月一日ヨリ十月間七月ヨリ十二月マテノ分ハ翌年一月四日ヨリ十月間別紙(第二號)離形ニ倣ヒ一町村限取纏一筆限野取圖及地價取調書相添届出スヘシ

但本文ノ期限内届出サルモノヲ發願スルルハ地租條例第十條ノ違犯者トス

第三章 開墾地

一第一條 山林原野池沼雜種地等ヲ耕宅地及墾田鑛泉地(溫泉地)ニ開墾シ鐵下年季ヲ要スルモノハ別紙(第三號)離形ニ倣ヒ出願スヘシ(冷泉地)

一第二條 鐵下年季ヲ要セサル開墾地及耕地一筆内ニ孕ル内書地ヲ開墾スルルハ別紙(第四號)離形ニ倣ヒ所轄郡役所ヘ出願スヘシ

但内書地ノ分ト雖モ多分ノ費用ヲ要シ鐵下年季ヲ付與セサルハ開墾スル能ハサルモノハ其實事ヲ詳舉シ縣廳ヘ出願スヘシ

一第三條 前條願書ニ郡役行コ於テ許可セタルルハ滿クモ六ヶ月以内ニ事業ヲ成功シ一月ヨリ六月迄ノ分ハ七月十日マテ七月ヨリ十二月マテノ分ハ翌年一月十日マテニ別紙(第五號)離形ニ倣ヒ地價取調届出スヘシ

一第四條 鐵下年季明ノ節ハ更ニ實地丈量ノ上隣地若シハ類地ノ比準ニ仍リ地價取調野取圖ヲ添別紙(第六號)離形ニ倣ヒ季明ノ年一月三十一日限賦稅ノ義出願スヘシ

一第五條 鐵下年季明ニ至リ事故アリ開墾成功ニ至ラズ繼年季ヲ要スルモノハ別紙(第七號)離形ニ倣ヒ季明ノ年一月三十一日限出願スヘシ

一第六條 繼年季ヲ附與スルニ際シ改租以前ノ開墾地ニシテ無稅ノ分ハ右繼年季附與ノ年ヨリ表地稅賦課スヘク等ニ付隣地若シハ類地ノ比準ニ仍リ素地相當ノ地價取調別紙(第八號)離形ニ倣ヒ賦稅ノ義前條同時ニ出願スヘシ

一第七條 繳下年季中當初ノ目的ヲ達セス他ノ地目ニ變シタルキハ壹ケ年兩期ニ區分シ一月ヨリ六月迄ノ分ハ七月一日ヨリ十月十日間七月ヨリ十二月迄ノ分ハ翌年一月四日ヨリ十月十日間ニ別紙(第九號)離形ニ做ヒ一町村限取總一筆限野取圖及地價取調書(更ニ繳下年季ヲ要スルモノハ地價取調書添附ニ及ハスニ)相添届出スヘシ
(付第九號離形一筆限ノ下ニ相當ノ繳下年季ヲ記スヘシ)
(本年甲第百廿七號ヲ以テ本條及ヒ第四章第二條中ニ割注插入)
 但本文期限内届出サルモノヲ發顯スルキハ地租條例第十七條ノ違犯者トス

第四章 荒地

一第一條 天災ニ罹リ有租地ノ荒地トナリ免租ヲ請フキハ其荒地成ノ部分ヲ丈量シ地形ヲ畫キシ圖面ニ一筆限野取圖ヲ添別紙(第十號)離形ニ做ヒ免租ノ義出願スヘシ
 一第二條 免租年季明ノ節ハ更ニ實地丈量ノ上原地價取調(改租以前ノ荒地コシテ起返ルモノハ隣地)ニ據リ地價取調(實地丈量ノ上原反別ニ指)ニ據リ地價取調(減ナキキハ添付ニ及ハス)季明ノ年一月三十一日限別紙(第十一號)離形ニ做ヒ賦税ノ義出願スヘシ

但起返リニ際シ他ノ地目ニ變スルモノハ一筆限其事由ヲ記載シテ届書ヲ添付スシ

一第三條 免租季明ニ際シ其實況直ニ原地價ニ復シカキモノハ十年以内七割以下ノ減額ヲ以相當低價年季取調其地形ヲ畫キシ圖面ニ野取圖ヲ添別紙(第十二號)離形ニ做ヒ前條同様出願スヘシ
 但改租以前ノ荒地ニシテ原地價無之モノハ隣地ノ比準ニ據リ取調スヘシ

一第四條 免租季明ニ際シ事故アリ起返リニ至ラス尙荒地ノ現況ヲ存スルモノ繼年季ヲ請フキハ其地形ヲ畫キシ圖面ヲ添季明ノ年一月三十一日限別紙(十三號)離形ニ做ヒ繼年季出願スヘシ

一第五條 低價年季明ニ至リ原地價ニ復スルキハ季明ノ年一月三十一日限別紙(第十四號)離形ニ做ヒ地價更正ノ義出願スヘシ

一第六條 低價年季明ニ至リ尙原地價ニ復シカキ分ハ其地ノ現況ニ依リ地價改定スヘク等ニ付地形ヲ畫キシ圖面ヲ添季明ノ年一月三十一日限別紙(第十五號)離形

ニ做ヒ地價更正ノ義出願スヘシ

一第七條 免租年季中再ヒ荒地トナリタルハ實地丈量ノ上地形ヲ畫キシ圖面ニ野取圖ヲ添再荒トナリケル年ヨリ更ニ十ヶ年以内相當ノ年季取調別紙(第十六號)離形ニ做ラ出願スヘシ

第五章 學校地

一第一條 有租地ヲ學校敷地ニシ若クハ該校ヘ寄附又ハ買得シ其學校ノ所有ニ歸シタル構内地又ハ農學實驗用ニ供スル土地(五町步以内ニシテ)該校ノ所有ヲ謂フハ免租スヘシ管ニ付所有變轉又ハ校舍建設許可シタルハ其都度野取圖ヲ添別紙(第十七號)離形ニ做ヒ免租ノ義出願スヘシ

一第二條 學校構内免租地ノ内ヲ他人ヘ貸渡又ハ該校移轉廢止等ヲ許可シタルハ其都度更ニ地價取調野取圖ヲ添別紙(第十八號)離形ニ做ヒ賦稅ノ義出願スヘシ

第六章 拂下々渡并地種組換地

一第一條 官地拂下又ハ海面埋立其他道溝等無代下渡并民有第二種地ヲ第一種地ニ

組換タル分ハ地種組換ノ翌月ヨリ賦稅スヘキ管ニ付其都度野取圖和添別紙(第十九號)離形ニ做ヒ賦稅ノ義出願スヘシ

第七章 官有地成潰地成

一第一條 官有地成及墓地成潰地成等ノ分ハ地種組換ノ月ヨリ除稅スヘキ管ニ付地種組換許可シタルハ其都度別紙(第二十號)離形ニ做ヒ除稅ノ義上申スヘシ

第八章 畦畔廢設

一第一條 畦畔ヲ新設スルモノハ其新設許可ノ月ヨリ月割ヲ以免租ニ廢除ニ係ルモノハ其廢除許可ノ翌月ヨリ賦稅スヘシ管ニ付合筆裂筆ニ仍リ又ハ一筆ノ儘畦畔ヲ廢設スルハ其都度野取圖ヲ添別紙(第二十一號)離形ニ做ラ出願スヘシ

一第二條 前條許可シタルハ其指令到達ノ後十日間ニ別紙(第二十二號)離形ニ做ヒ賦除稅ノ義出願スヘシ

第九章 地價地租及反價金算出法

一第一條 一筆中幾部分荒地トナリ又ハ官有地成潰地成其他地目變換畦畔新設等

仍り原地價ヲ分裂スルニハ營ヘハ元壹反歩ノ内壹畝歩荒地トナリ又ハ地目變換シタル片ハ殘地九畝歩ヘ該地ノ反價金ヲ乘シ地價ヲ得法ノ如ク地租ヲ算出シ而シテ元全筆ノ地價地租ヨリ右殘地ノ地價地租ヲ引去リ殘額ヲ以荒地成又ハ變換地等ニ係ル原地價地租トスヘシ

一第二條 總テ反價金ヲ算出スルニハ地價金ニ三百坪ヲ乘シ惣坪數ヲ以除シ絲以下切捨テ毛位ニ止ムヘシ

一第三條 新タニ地價ヲ算出シ又ハ原地價ヲ分裂スルニハ總テ本地ノ反別ヲ坪數ニ直シ比準ノ反價又ハ原反價金ヲ乘シ而シテ三百坪ヲ以除シ地價ヲ得四捨五入厘位ニ止ムヘシ

第十章 地價取調方及畝抗建設并實地検査ノ事

一第一條 新タニ地價ヲ定メ又ハ地價ノ修正ヲ要スルルハ其町村戸長及地主ニ於テ隣地若クハ類地ト其地力ヲ比較シ尙其地ノ情況又ハ現況ニ仍リ相當ノ地價ヲ取調フヘシ

但地主多數ナルルハ其地主中ヨリ二名以上五名以下ノ惣代ヲ撰ミ之レヲシテ地價取調フルモ妨ケナシ

一第二條 土地ノ丈量又ハ地價ノ検査ヲ受クルルハ每筆字地番地目反別及地主ノ氏名ヲ記載シタル畝抗ヲ建テ置クヘシ

一第三條 前條々ニ仍リ實地検査ノ節ハ其町村戸長及地主又ハ地主惣代ノ者立會スヘシ

「第壹號」 (用紙小半紙) 「」印ハ朱字

野取繪圖帳

何郡 何

「甲」 何番 字何々 地主

赤貝類 身 二 夕 一

一何反別壹反壹畝廿七步

何 某

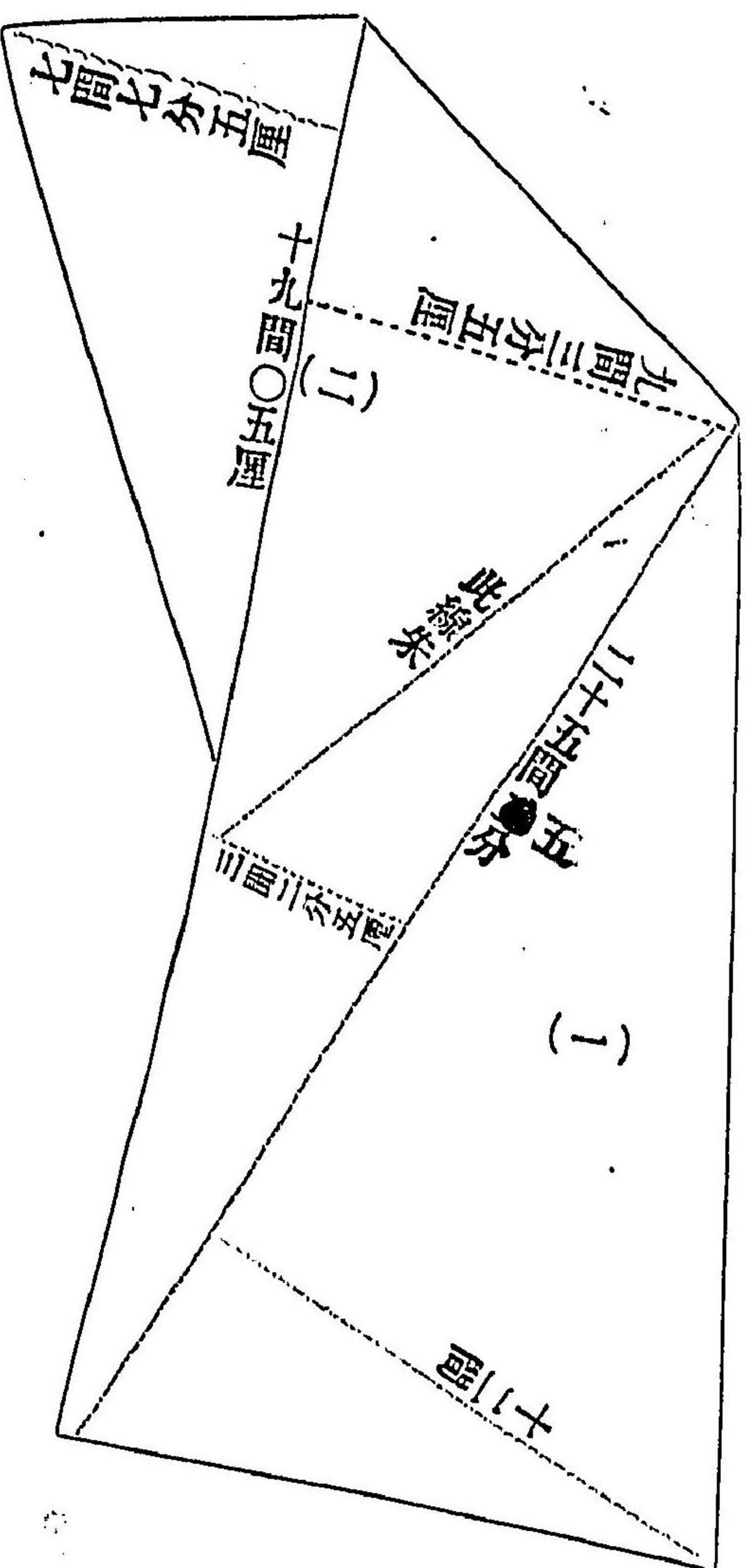

- (一) 三百八拾八坪八合七勺
- (二) 三百貳拾五坪七合五勺

計七百拾四坪六合貳勺 此二除三百五拾七坪三合壹勺「切捨」

「乙」

何番 字何々

地主

一何反別壹反廿貳步

何 某

外八步

畦畔成

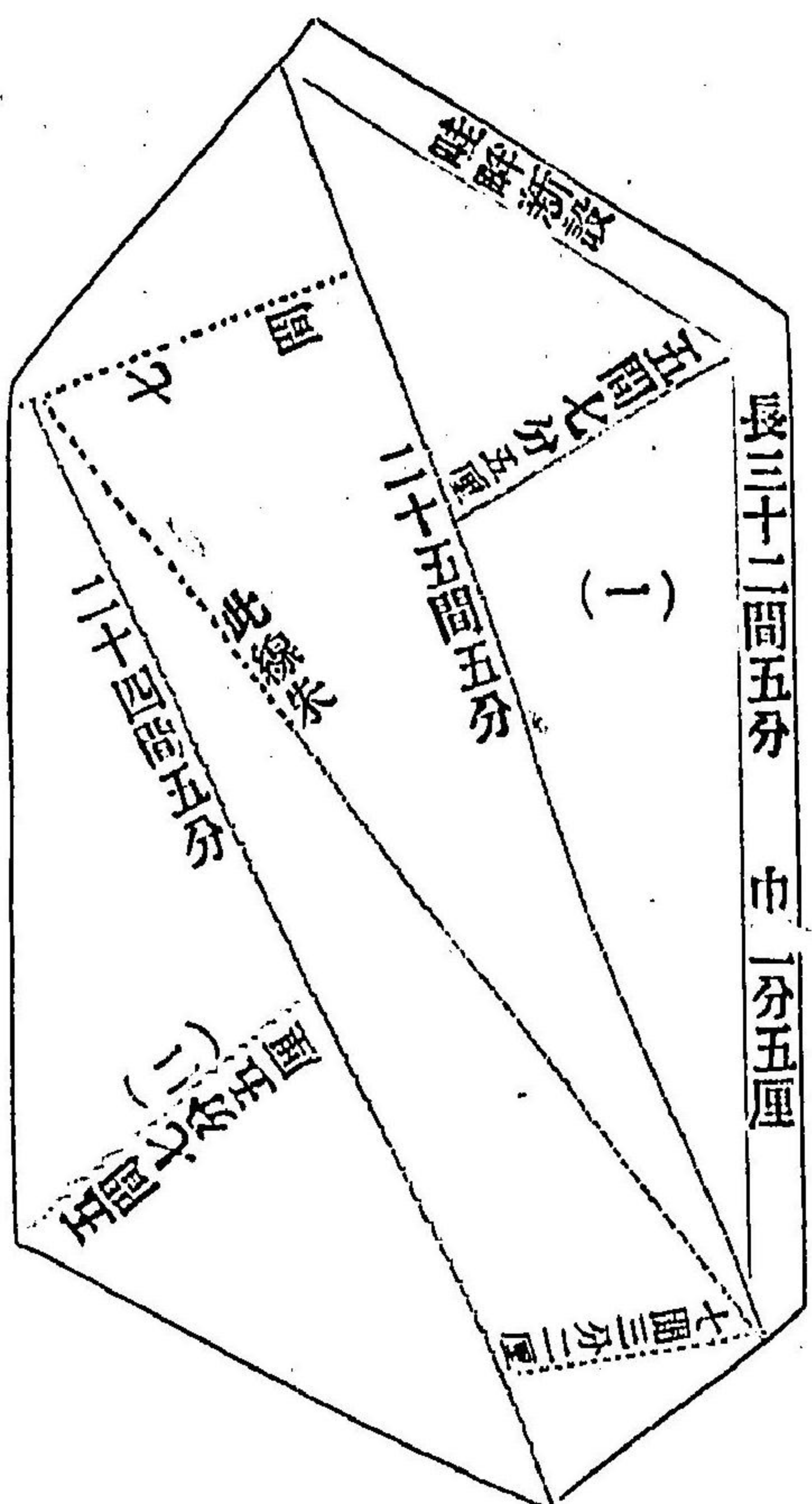

- (一) 三百貳拾五坪壹合貳勺

見川頁卷

一 夕 一

収稅

一〇八十五

(二) 三百貳拾坪貳合壹勺

計六百四拾五坪三合三勺

此二除三百貳拾貳坪六合六勺五才切捨之

外八坪壹合貳勺

畦畔成

〔丙〕

何番 字何々

〔元野取反別四畝廿九步七合六勺〕

地主

一何反別貳畝拾三步八合

何 某

〔差引〕

〔殘貳畝拾五步九合六勺〕

(一) 一百三坪六合八勺

(二) 四拾三坪九合貳勺

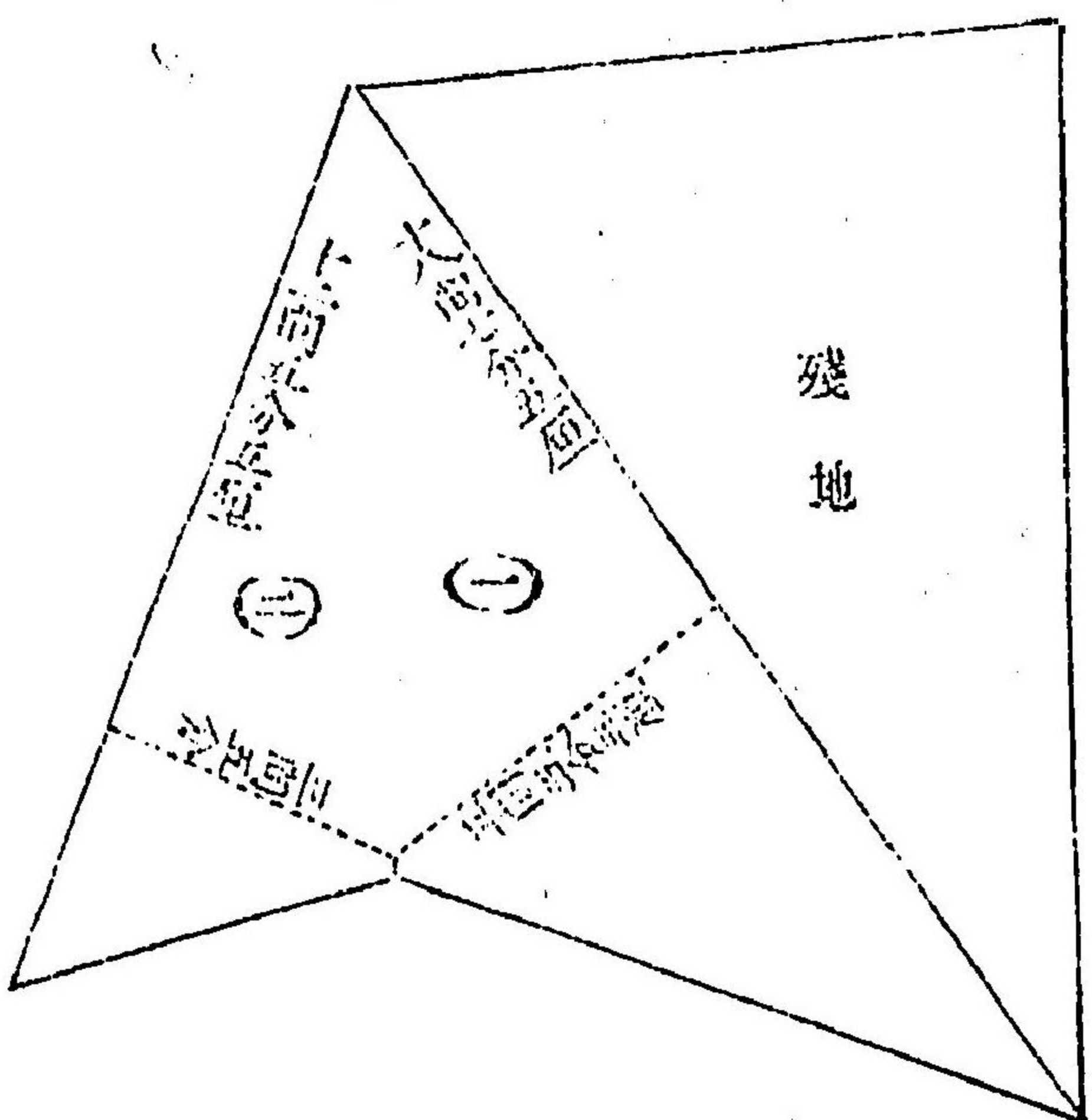

計百四拾七坪六合

此二除七拾三坪八合切捨之

地主何某

丁

何番 字何々

元野取反別七畝廿七步

〔貳合三勺〕

一何反別三畝貳步

〔三勺〕

〔差引〕

外壹步〔三合七勺〕哇畔成

〔殘四畝廿三步〕〔八合三勺〕

〔外壹步〕 端數切捨

(一) 百八拾四坪六勺

此二除九拾貳坪

〔三勺〕

〔切捨へ〕

(二) 外壹坪〔三合七勺〕 哇畔成

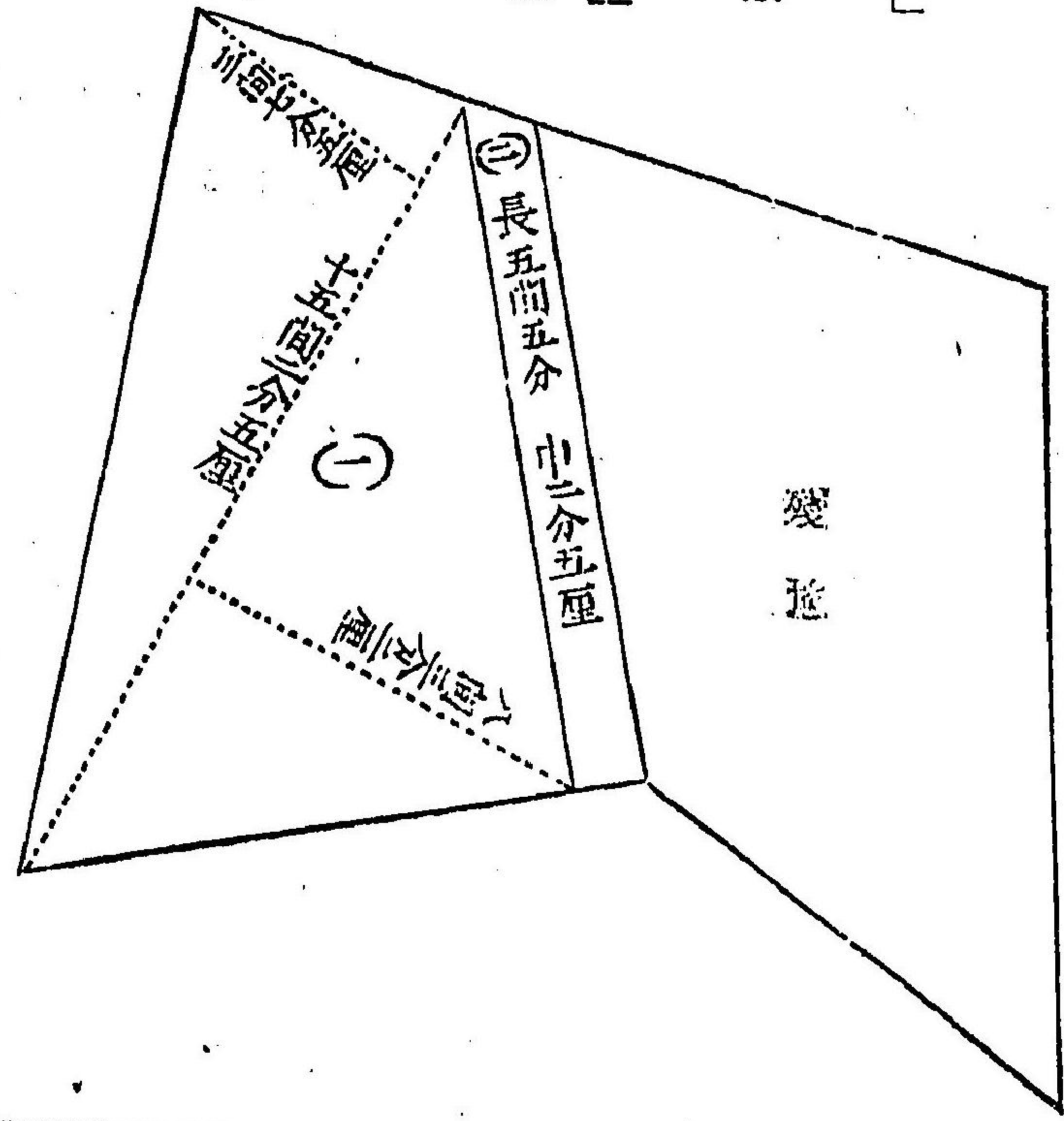

右ハ開墾歛下年期明〔又ハ荒地成荒地免稅年期〕
 明地目變換其他何々
 前記之通相違無御座候也

何郡何(町村)

地主

何 某 印

何 某 印

右地元(町村)

戸長

何 某 印

縣令宛

〔第貳號〕 (用紙適宜)

地目變換御届書

何郡 (町村)

地目變換御届

収税

〇八十七

〔地番順ニ記載スヘシ〕

〔元畑反別何反何畝歩〕
何番字何々

地主

甲 何

某

一田成反別何反何畝歩
内反別何歩

丈量増

丈量(畦畔成)減

〔元宅地反別何畝何歩〕
何番字何々

地主

乙 何

某

一畑成反別何畝何歩
内反別何歩

前全斷

前全斷

外反別何歩

地主

甲 何

某

〔反別何反何畝歩ノ内〕

〔元畑反別何畝何歩〕
何番ノ内第二字何々

前全斷

一宅地成反別何畝何歩
内反別何歩

前全斷

〔元反別何町何反何畝何歩〕
換計反別何町何反何畝歩

内

〔元畑反別何反何畝歩〕

田成反別何畝何歩

外反別何歩

宅地成反別何畝何歩

内反別何歩

小以反別何反何畝歩

内反別何歩

外反別何歩

〔元宅地反別何反何畝歩〕

畑成反別何反何畝歩

内反別何歩

外反別何歩

右者明治何年何月ヨリ何月迄六ヶ月間地目變換候間相當ノ地價御査定相成度此段御届申候也

丈量(畦畔成)減

丈量(畦畔生地成)増

前全斷

前全斷

前全斷

年月日

縣令宛
郡長與書成規ノ通
〔第二號附屬〕
〔用紙適宜〕
變換地々價取調書

何郡何(町村)

地主

甲 何 某 印

乙 何 某 印

右地元(町村)

戶長

何 某 印

何 郡 (町村)

輸外文字總テ朱。ハ朱字

變換地原地價并修正地價取調書
地番 原 變 換
目 地 地 日
反 別
原 地 價 原 地 價 比 率
修正地價修正地租地番
全上反價金地主名

全筆變換ノ例

部分變換ノ例

部分二筆以上ノ變換ノ例

何々番	何々番	内		何々番	何々番
第一。畑		第二。宅	第一。殘地	第一。田	宅地
第一。殘地。何畝何步	何畝何步	何畝何步	何畝何步	何畝何步	何畝何步
何圓何錢	何圓何錢	何圓何錢	何圓何錢	何圓何錢	何圓何錢
何錢何厘	何錢何厘	何錢何厘	何錢何厘	何錢何厘	何錢何厘
		何番			何番
		何拾何圓何錢何厘何毛			何拾何圓何錢何厘何毛
		乙 何 某			甲 何 某

見列頁

卷一

收稅

〇八十九

			計			內 第 二 田
畑						何 畝 何 步
內	田					何 畝 何 步
何 畝 何 步	何 反 何 畝 步 外 何 步 畔 成	內 譯	何 反 何 畝 步	內 何 步 畔 生 地 成 外 何 步 分 裂 切 拾	何 畝 何 步	何 畝 何 步
何 圓 何 錢 何 厘	何 圓 何 錢 何 厘		何 拾 何 圓 何 厘	何 拾 何 圓 何 厘	何 圓 何 錢 何 厘	何 圓 何 錢 何 厘
何 錢 何 厘	何 錢 何 厘		何 圓 何 錢 何 厘	何 圓 何 錢 何 厘	何 錢 何 厘	何 錢 何 厘
					何 番 厘 何 毛	何 番 厘 何 毛
					丙 何 某	丙 何 某

畑	田		林	田	宅 地		宅 地
內		宅 地		內		畑	
何 畝 何 步	何 畝 何 步 全 上	何 反 何 畝 步 內 何 步 畔 生 地 成	何 畝 何 步	何 畝 何 步	何 畝 何 步	何 畝 何 步	何 畝 何 步 外 何 步 畔 成
何 圓 何 錢 何 厘	何 圓 何 錢 何 厘	何 圓 何 錢 何 厘	何 圓 何 錢 何 厘	何 圓 何 錢 何 厘	何 圓 何 錢 何 厘	何 圓 何 錢 何 厘	何 圓 何 錢 何 厘
何 錢 何 厘	何 錢 何 厘	何 錢 何 厘	何 錢 何 厘	何 錢 何 厘	何 錢 何 厘	何 錢 何 厘	何 錢 何 厘

右ハ明治何年何月ヨリ何月マテ六ヶ月間地目變換候ニ付原地價并ニ修正地價取調候
處前書ノ通有之候間御査定相成度候也

草生地	何畝何歩	何年
内何歩	何年	何年
全上	何年	何年

何郡何(町村)
地主
甲 何 某印
乙 何 某印
丙 何 某印
丁 何 某印
右地元(町村)
戸長 何 某印

第三號 開墾 鐵 下 年 季 願 地 元 何 郡 何 (町 村)

全開
墾ノ例
部分開
墾ノ例

地字	番	元地目	開墾地目	反	別	鐵	下	年	期
何	何	何	何	何	何	何	何	何	何
何	何	何	何	何	何	何	何	何	何
何	何	何	何	何	何	何	何	何	何

右ハ私所有ノ地處今般開墾仕度候ニ付鐵下年期取調候處前書之通有之候間實地御檢
査ノ上御許可被成下度尤年期中ト雖モ素地相當ノ税金上納仕年期明ニ至リ更ニ丈量
ノ上本反別入ノ義出願可仕候此段奉願候也

年月日
何郡何(町村)
地主何 某印
右地元(町村)
戸長何 某印

縣令宛
郡長與書成規ノ通
開墾地ノ義ニ付願

第四號甲 收稅 〇九十一

何郡何町村

〔全筆開墾ノ例〕

何番字何々

一何反別何畝何歩

田ニ開墾

何番字何々〔部分開墾ノ例〕

〔反別何反何畝何歩ノ内〕

一何反別何畝何歩

畑ニ開墾

右ハ私所有ノ地處今般前書ノ通開墾仕度候間御開届被成下度尤歛下年季ハ要セサル
義ニ付六ヶ月以内ニ事業成功ノ上更ニ丈量ヲ遂ケ地價取調地目組換ノ義縣廳へ御届
可仕候此段奉願候也

何郡何(町村)

年月日

地主何

某印

郡長宛

前書出願ノ趣相違無之仍テ與書調印仕候也

右戸長

何 某印

年月日

〔第四號乙〕

内書地開墾ノ義ニ付願

何郡何町村

何番字何々

〔何反別何反何畝何歩ノ内〕

一何々地反別何畝何歩

何ニ開墾

右ハ私所有ノ地處内書ノ分今般前書ノ通開墾仕度候間御開届被成下度尤歛下年季ハ
要セサルニ付六ヶ月以内ニ事業成功ノ上更ニ丈量ヲ遂ケ地價取調更正ノ義縣廳へ御
届可仕候此段奉願候也

何郡何町村

年月日

地主何

某印

郡長宛

前書出願ノ趣相違無之仍テ與書調印仕候也

右戸長

何 某印

年月日

〔第五號甲〕

無年季開墾地々目組換ノ義御届

地元何郡何町村

地番	元地目	開墾地目	反別	元地價	元地租	比準地番
字	元地目	開墾地目	反別	更正地價	更正地租	反比準地金

収税

〇九十二

全筆開
聖ノ例

何番	何番	何番	何番
松山田	林	第一。殘地	第二。畑
何畝何歩 何圓何錢何厘 何錢何厘	何反何畝何歩 何圓何錢何厘 何錢何厘	何畝何歩 何圓何錢何厘 何錢何厘	何畝何歩 何圓何錢何厘 何錢何厘
何番			

右、無年季開墾御許可ノ分事業成功仕候ニ付地價取調候處前書ノ通ニ有之候間實地御検査ノ上地目紐換地價御更正相成度別紙野取圖相添此段御届仕候也

年月日

何郡何(町村)
地主何 某印

縣令宛

右地元(町村)
戶長何 某印

郡長與書成規ノ通

「第五號乙」

内書地開墾ニ付地價更正之義届

地元 何郡 何(町村)

内書地
他ノ開墾
聖ノ例

地番	何番	何番	何番	何番
原地目	第一。殘地	第二。草生地	何番	内。木生地
開墾目		畑		田
反別	何畝何歩	何畝何歩	何反何畝何歩	何畝何歩
原地價	何圓何錢何厘	何圓何錢何厘	何圓何錢何厘	何圓何錢何厘
更正地價	何圓何錢何厘	何圓何錢何厘	何圓何錢何厘	何圓何錢何厘
原地租比	何錢何厘	何錢何厘	何錢何厘	何錢何厘
番				
更正反價金				

右、内書地開墾御許可ノ分事業成功仕候ニ付地價取調候處前書之通ニ有之候間實地御検査ノ上地價御更正相成度別紙野取圖相添此段御届仕候也

年月日

何郡何(町村)
地主何 某印
右地元(町村)
戶長何 某印

縣令宛

規別類聚

收稅

〇九十三

右ハ當明治何年開墾下年期明ノ處何々開墾成功ニ至ラサニ仍リ開墾成功ニ至ラ
ル事故ヲ記載ス
 〆ニ付實地御檢査ノ上前書之通繼年期御許可被成下度此段奉願候也

年月日

何郡何(町村)

地主何 某印

右地元(町村)

戸長何 某印

縣令宛

郡長與書成規之通

第八號

開墾地繼年季ノ分索地賦稅願

地元何郡何(町村)

地番	元地目	賦稅地目	反別	地	價租	地	繼年	季
何番	新開試	草地	何反何畝步	何圓何錢何厘	何錢何厘	何年	何年	何年
何々	作地	何々	何畝何步	何圓何錢何厘	何錢何厘	何年	何年	何年
何々	何々	何地	何畝何步	何圓何錢何厘	何錢何厘	何年	何年	何年

右ハ當明治何年下年期明ノ處開墾成功ニ至ラス今般繼年季出願仕候ニ付索地相當ノ地價取調候處前書ノ通ニ有之候間繼年季御許可ノ上ハ右地價額ヲ以索地賦稅被成下度此段奉願候也

年月日

何郡何(町村)

地主何 某印

右地元(町村)

戸長何 某印

縣令宛

郡長與書成規ノ通

第九號

開墾下年期中他ノ地目ニ變換御届

元松山反別何反何畝步

但明治何年ヨリ何年マテ何ケ年下
 年季ヲ以田(畑)ニ開墾御許可ノ分

何番 字何々

地主 甲何 某

一何段別何反何畝步

丈量増

内反別何步

丈量(畦畔成)減

反別何町何反步ノ内

但前全斷

元何反別何反何畝何步

地主 乙何 某

一何反別何反何畝何步

前全斷

内反別何步

見別類

收稅

〇九十五

計	何畝何歩	何圓何錢何厘	何錢何厘
田	、	、	、
畑	、	、	、
宅地	、	、	、

右ハ荒地免稅年季引ノ處本年季明ニ付更ニ實地丈量ノ上原地價取調〔改租以前ノ荒地目ニ起返リノ地ハ隣地又ハ類候處前書之通相違無之候間右地價額ヲ以起返賦稅ノ地ノ比準ニ據リ地價取調トス〕御許可被成下度此段奉願候也
〔本年甲第百廿七號ヲ以テ割注起返ノ下ハ十字插入〕

年月日

〔地主多人數ナルハ總代ヲ立ツルモ妨ケナシ〕
地主 何 某印

右地元(町村)

戸長 何 某印

縣令宛

郡長與書成規之通

〔第十二號〕

荒地起返賦稅并低價年季願

地元何郡何(町村)

例全筆ノ
幾部分ノ
例

地番	地目	反別	原地價	地價	地租	低價歩合	元年季	低價年季
何番	何番	何畝何歩	何圓何錢何厘	何圓何錢何厘	何圓何錢何厘	何割何歩	何年ヨリ何年マテ	何年ヨリ何年マテ
何番	畑	何畝何歩	何圓何錢何厘	何圓何錢何厘	何圓何錢何厘	何割何歩	何年ヨリ何年マテ	何年ヨリ何年マテ
何番	田	何畝何歩	何圓何錢何厘	何圓何錢何厘	何圓何錢何厘	何割何歩	何年ヨリ何年マテ	何年ヨリ何年マテ
何番	起返	何畝何歩	何圓何錢何厘	何圓何錢何厘	何圓何錢何厘	何割何歩	何年ヨリ何年マテ	何年ヨリ何年マテ
何番	元生地	何畝何歩	何圓何錢何厘	何圓何錢何厘	何圓何錢何厘	何割何歩	何年ヨリ何年マテ	何年ヨリ何年マテ
計	何畝何歩	何圓何錢何厘	何圓何錢何厘	何圓何錢何厘	何割何歩	何年ヨリ何年マテ	何年ヨリ何年マテ	何年ヨリ何年マテ
内	田	何畝何歩	何圓何錢何厘	何圓何錢何厘	何圓何錢何厘	何割何歩	何年ヨリ何年マテ	何年ヨリ何年マテ
内	畑	何畝何歩	何圓何錢何厘	何圓何錢何厘	何圓何錢何厘	何割何歩	何年ヨリ何年マテ	何年ヨリ何年マテ

現則願察

卷一

收稅

〇九十八

幾部分ノ例

何々番	畑	何畝何歩	何圓何錢何厘	何錢何厘	何割何歩	何年ヨリ 何年マデ 何ヶ年
	内	元生地				
計	季明	何畝何歩	何圓何錢何厘	何錢何厘	何割何歩	何年ヨリ 何年マデ 何ヶ年
	内	元生地	何畝何歩	何圓何錢何厘	何錢何厘	
計	畑	何畝何歩	何圓何錢何厘	何錢何厘	何割何歩	何年ヨリ 何年マデ 何ヶ年
	内	元生地				
計	畑	何畝何歩	何圓何錢何厘	何錢何厘	何割何歩	何年ヨリ 何年マデ 何ヶ年
	内	元生地				

右ハ當明治何年低價年季明ニ付原地價取調候處前書之通相違無之候間地價更正御許可被成下度此段奉願候也

年月日 何郡何(町村) 地主 何 某印 右地元(町村)

縣 谷 宛 郡長與書成規之通

戶長 何 某印

第十五號

低價年季明地價更正願

地元 何郡 何(町村)

全筆ノ幾部分ノ例

地番	地目	反別	元低地價	地價	地租	低價歩合	低價年季
	何々番	何畝何歩	何圓何錢何厘	何圓何錢何厘	何錢何厘	何割何歩	何年ヨリ 何年マデ 何ヶ年
内	畑	何畝何歩	何圓何錢何厘	何錢何厘	何割何歩	何年ヨリ 何年マデ 何ヶ年	
	元生地	何畝何歩					何圓何錢何厘
計	季明	何畝何歩	何圓何錢何厘	何錢何厘	何割何歩	何年ヨリ 何年マデ 何ヶ年	
	内	元生地	何畝何歩	何圓何錢何厘	何錢何厘		
計	畑	何畝何歩	何圓何錢何厘	何錢何厘	何割何歩	何年ヨリ 何年マデ 何ヶ年	
	内	元生地					何畝何歩

規則類聚 卷一

租稅 ○百

内	
畑	田
、、、	、、、
、、、	、、、
、、、	、、、

右ハ當明治何年低價年季明之處何々(原地ニ復シ難キ事由ヲ記載ス)ノ事由ニ仍リ尙
 原地ニ復シ難シニ付現地相當ノ地價取調候處前書之通相違無之候間實地御檢査ノ上
 地價更正御許可被成下度別紙圖面相添此段奉願候也

年月日

何郡何(町村)
 地主 何 某印
 右地元(町村)
 戸長 何 某印

縣 倉 宛

郡長與書成規之通

「第十六號」 再荒地稅年季願 地元 何郡 何(町村)

地番	地目	元荒地稱	再荒地稱	反別	元年季	再荒地年季
何々番	田	山崩	石砂入	何畝何步	何年ヨリ何ヶ年	何年ヨリ何ヶ年

例全筆ノ

欠

MISSING

全筆ノ例
部分ノ例

地番	地目	反	別	地價	地租	學校名
何々番	宅地	何畝何步	何圓何錢何厘	何錢何厘	何々學校	
第一	殘地	何畝何步	何圓何錢何厘	何錢何厘		
第二	構内地成	何畝何步	何圓何錢何厘	何錢何厘	何々學校	

右ハ從來該校構内ニ所用ノ處今般寄附(又ハ買得)ニ付該校處有ニ歸シ候間當何年何月ヨリ月割免稅被成下度此段奉願候也

何郡何(町村)

惣代 何 某印

學務委員 何 某印

右地元(町村) 戶長 何 某印

縣令 宛

郡長與書成規之通

「第十八號」學校移轉(或ハ廢止又ハ)ニ付賦稅願 地元 何郡 何(町村)

或ハ構内分裂貸渡

規則 續 卷 二

收稅

〇百二

外反別何拾何步

今般畦畔取除

合反別何畝何步

何昔何番合併字何々 (合筆ニ付畦畔取除ノ例)
一田反別何反何畝何步

外反別何畝何步

全上

合反別何反何畝何步

右ハ今般何々(裂筆合筆其他畦畔ヲ廢設スル事由ヲ記載ス)ニ依リ畦畔新設(又ハ取除)仕度御許可之上ハ地價取調更ニ除稅(又ハ賦稅)ノ義出願可仕候間前書之通新設(取除)御許可被成下度野取圖相添此段奉願候也

年月日

何郡何(町村)

地主

何

某印

右地元(町村)

戶長

何

某印

縣令宛

郡長與書成規之通

「第廿二號甲」

畦畔新設ノ分除稅之義願

地元 何郡何(町村)

例新儘一
設畦筆ノ

例新付裂
設畦筆ノ

地番	字番	何	何	何	何	何	何	何	何	何	何
地番	田	何反何畝何步	何圓何錢何厘	何錢何厘	何圓何錢何厘	何錢何厘	何圓何錢何厘	何錢何厘	何圓何錢何厘	何錢何厘	何圓何錢何厘
內	殘生地	何反何畝何步	何圓何錢何厘	何錢何厘	何圓何錢何厘	何錢何厘	何圓何錢何厘	何錢何厘	何圓何錢何厘	何錢何厘	何圓何錢何厘
何々番	畦畔成	何拾何步	何圓何錢何厘	何錢何厘	何圓何錢何厘	何錢何厘	何圓何錢何厘	何錢何厘	何圓何錢何厘	何錢何厘	何圓何錢何厘
	田	何畝何步	何圓何錢何厘	何錢何厘	何圓何錢何厘	何錢何厘	何圓何錢何厘	何錢何厘	何圓何錢何厘	何錢何厘	何圓何錢何厘
	第一	何畝何步	何圓何錢何厘	何錢何厘	何圓何錢何厘	何錢何厘	何圓何錢何厘	何錢何厘	何圓何錢何厘	何錢何厘	何圓何錢何厘
	第二	何畝何步	何圓何錢何厘	何錢何厘	何圓何錢何厘	何錢何厘	何圓何錢何厘	何錢何厘	何圓何錢何厘	何錢何厘	何圓何錢何厘
	畦畔成	何步	何圓何錢何厘	何錢何厘	何圓何錢何厘	何錢何厘	何圓何錢何厘	何錢何厘	何圓何錢何厘	何錢何厘	何圓何錢何厘

右畦畔新設ノ義本年何月何日御許可相成候ニ付新設ニ係ル地價取調候處前書之通有之候間實地御檢査之上月割除稅ノ義御聞届被成下度此段奉願候也

何郡何(町村)

地主

何

某印

右地元(町村)

戶長

何

某印

年月日

規則類聚

卷一

收稅

〇百五

縣令宛
郡長與書成規之通

「第廿二號乙」 畦畔取除ニ付賦稅之義願 地元何郡何(町村)

例 一筆
取除ノ畔

例 谷筆
付除ノ畔

地番	地目	反別	地價	地租	反價金	内	
						元生地	畦畔取除
何番	田	何畝何步	何圓何錢何厘	何錢何厘	何錢何厘	何畝何步	何圓何錢何厘
何番	元生地	何畝何步	何圓何錢何厘	何錢何厘	何錢何厘	何畝何步	何圓何錢何厘
何番	田	何反何畝何步	何圓何錢何厘	何錢何厘	何錢何厘	何畝何步	何圓何錢何厘
何番	元生地	何畝何步	何圓何錢何厘	何錢何厘	何錢何厘	何畝何步	何圓何錢何厘
何番	畦畔取除	何拾何步	何圓何錢何厘	何錢何厘	何圓何錢何厘	何拾何步	何圓何錢何厘

右畦畔取除ノ義本年何月何日御許可可成候ニ付取除ニ係ル地價取調候處前書之通有

候間實地御檢査之上月割賦稅ノ義御聞届被成下度此段奉願候也

年月日

何郡何(町村)

地主

何 某印

右地元(町村)

戶長

何 某印

縣令宛

郡長與書成規之通

丙第壹號

一月八日

各郡

明治十四年(十二月)内第百四十二號達中每翌年一月十五日限ヲ每翌年二月廿八日限
ト相改メ候條此旨相達候事

丙第四號

一月十七日

各郡

地稅不納ニ依リ地所公賣處分ニ及望人無之官沒ノ分自今左ノ各項ニ據リ可取扱此旨
相達候事

第一項 宅地ハ官沒達ノ日ヨリ三十日以内ニ建物可爲取拂若シ右日取間ニ難取拂延

期願出ルキハ尙六十日以内ノ猶豫ヲ與フヘシ此場合ニ於テハ官沒達ノ時ニ溯リ一ケ年借地料地價百分ノ八歩ニ相當スル料金月割ヲ以テ徵收スヘシ

但官沒達ノ後三十日ヲ經ス取拂猶豫ヲ願出ルモノハ官沒達ハ日ヨリ九十日以内ノ日數猶豫ヲ與ヘ渾而料金徵收スヘシ

第二項 山林敷地樹竹伐除期限猶豫共前項同様處分シ一ケ年借地料地價百五十分ノ十三歩ニ相當スル金額月割ヲ以テ徵收スヘシ

第三項 前項猶豫ヲ與フルキハ其事由ト料額トヲ詳記シ直チニ届出ヘシ

第四項 耕地ハ作毛取入ノ季節迄土地ノ使用ヲ欲スルモノハ官沒達ノ日ヨリ一ケ年借地料地價百分ノ八歩ニ相當スル料金月割ヲ以テ徵收スヘシ此場合ニ於テハ其事由及料額使用ヲ畢ルノ期限トヲ記載シ官沒上申同時ニ届出ヘシ

第五項 前各項借地料徵收ノ節ハ始終月ノ十五日前後ニ依リ半額ト全額ノ區別ヲナスヘシ

丙第六拾二號 六月廿七日 各郡

客年(五月)丙第六拾六號及同年(十一月)丙第百三拾五號ヲ以テ相違候地稅徵收豫算仕譯書進達ノ儀ハ相廢止候條本年度以降ハ前年ノ納額ニ據リ該年増減判然タルモノヲ加除シ其額ヲ以テ徵收可取計此旨相違候事

丙第六十四號 六月廿八日 各郡
改租増額年賦金一時上納願及荒地ニ係リ棄損願等取扱手續客年丙第廿八號ヲ以テ越置候處自今左之通改定候條此旨相違候事

但十六年分ハ取束テ來ル七月五日报告スヘシ
改租増額年賦金一時上納願 取扱方手續
荒地ニ係リ棄損願

一十五年本縣甲第九拾貳號全甲第百拾七號及十六年乙第三拾四號連ニ依リ一時上納ヲ願出ルルハ豫テ下付セシ原簿ニ照査シ許可スヘシ

一前條願ハ許可ノ日ヨリ廿日以内徵收ノ積指令ヲ付スヘシ
一荒地ニ係ル延納金引捨ヲ願出タルキハ戸長ノ與書ヲ審按シ許可スヘシ
一前條引捨願及一時納願ヲ許可シ上徵收セシキハ別紙甲乙表式ニ據リ一郡限ニ取調

翌月五日限り報告スヘシ
(別紙)(甲)

郡村耕宅地改租増額年賦金一時上納報告表

〔代替畑田市街宅地山林等總テ本表ニ做ヒ別表ニ製スヘシ〕

計	納金區分		延納高金	利引欠金	前年一年金	納金	上納金	何ヶ村
	九	十						
延納高金								
利引欠金								
前年一年金								
納金								
上納金								
計								
延納高金								
利引欠金								
上納金								

右改租増額延納年賦金一時納許可ノ上各月中何年度ニ徴収候分表面之通候條此段報

告候也

年月日

收税長宛

何郡長某印

(乙)

郡村耕宅地延納金荒地ニ係リ引捨金報告表

〔鹽田代替畑山林等總テ本表ニ做ヒ別表ニ製スヘシ〕

引捨金區分	原年度		引捨金高	何ヶ村
	九	十		
引捨金				
前年一年金				
計				

(引捨金額ヲ掲記ス)

右延納金負擔地荒地ニ係リ明治何年分ヨリ引捨願出客月中許可候分表面之通候條此段報告候也

年月日

何郡長某印

見川頁長

二

収税

一〇百八

収税長宛

○雜稅

甲第四號

一月十八日

賣藥行商者ニ於テ新藥劑ト交換シタル舊藥劑印紙貼用方之義ニ付客年(四月)甲第五十九號ヲ以及布達候處右ハ需用家ヨリ受取リタル節普通ノ荷造(紙包、紙箱、箱詰等)ト爲シ本店へ遞送スル分ニ限リ印紙貼用ニ及ハス

右布達候事

甲第十三號

二月四日

客年(十二月)第四十壹號公布ヲ以煙草稅則追加相成候ニ就テハ同年(十月)本縣甲第百五拾九號布達煙草印紙賣捌表及ヒ同出入高計算表中へ該公布ノ種類ヲ增加ス且舊式五厘壹錢五錢ノ三印紙ニ係ル賣捌高及出入高ハ各本表ノ樣式ニ準シ別表ニ調整ス

右布達候事

甲第廿六號

二月廿七日

煙草稅則第廿七條第二拾八條ノ屆出期限以前ニ於テ廢業スルモノハ明治十六年(十月)本縣甲第百五拾九號布達ノ樣式ニ準シ其際届出へ

右布達候事

甲第百拾七號

六月十七日

明治十五年十二月第六拾三號布告煙草稅則第六條ノ雇人ハ常ニ其雇主ノ家ニ在ルモノニ限ルヘキ旨今般其筋ヨリ連相成候條既ニ仕入又ハ出賣鑑札ヲ申受ケタル者ノ内右ニ抵觸スル分ハ本月三十日限リ其鑑札ヲ返納スヘシ

右布達候事

甲第二十一號

二月十五日

明治十六年(九月)本縣甲第百四拾號布達左ノ通改正増補ス
但第四拾條ハ本年三月一日ヨリ之ヲ施行ス
第八條但書改正

但器械調書ハ正副二通差出爾後新調又ハ買入借入讓受等ノ節ハ其時々郡役所
經テ届出(届書正副二通ヲ要ス)検査ヲ受クヘシ尤修繕ヲ加フルルハ郡役所ヲ經
ルニ及ハス前以主任官へ申出認可ヲ受ケテ若手ノ事終レハ再ヒ検査ヲ受クヘシ
増加

第拾三條 造酒着手中諸器械ノ内破壊シ又ハ不用ニ屬シ酒造場外へ移サントスル
ルハ賣與讓與等ノ手續ニ準シ造石税ヲ完納シ其檢印アルモノハ消印ヲ乞フヘシ
尤其儘酒造場ニ措クモノハ本條ノ限ニアラズト雖モ破壊ノ分ハ其時々主任官ノ
検査ヲ受ケ置造石税完納ノ後消印ヲ乞フヘシ

但不用等ニ屬シタル器械ニシテ酒造場狹隘等ニヨリ一時他所へ措カントスル
者ハ其節造石税完納ニ及ハスト雖モ其品名及ヒ置場共詳記シタル書面ヲ以テ
願出ヘシ

第拾三條改正(第十四條ヲ第十五條トシ以下十九條マテ順次繰下)

第拾四條 酒造用諸器械賣與讓與貸與又ハ所有主へ返却等ノ節ハ双方連署ノ書面

ニ酒造場所管郡役所ノ添書ヲ申受ケ主任官へ差出差圖ヲ得テ後授受スヘシ尤非
營業人へ賣與讓與貸與返却等ノ節ハ所有者又ハ返却主ニ於テ本條ノ手續ヲ爲ス
ヘシ

但非營業人へ賣與讓與貸與返却等ノ節其檢印アルモノハ消印ヲ乞フヘシ廢業
又ハ破壊ニ於ケルモ亦同シ

第二十條改正(第二拾一條ヲ第二拾二條トシ以下第二拾七條マテ順次繰下)

第廿一條 前年度ヨリ持越ノ酒類(自家製酒買入酒共)ハ最初造石検査ノ際現在石
高ノ検査ヲ受ケ爾後自家製造酒皆造検査済以前ニ於テ買入酒ヲ爲シタルルハ其
都度検査ヲ受クヘシ

但買入酒ハ其石高及ヒ代價ヲ詳記シタル仕切書又ハ送り狀等ヲ取り置キ本文
同時ニ検査官ノ閱覽ニ供スヘシ

増加(第二拾八條ヲ第三拾條トシ第二拾九條ヲ第三拾一條トス)

第廿九條 酒類ヲ混和シテ酢ヲ製造スルモノハ造酒ニ係ル手續之外尙第十號書式

ニ准ヒ毎年酒類製造免許鑑札中受之節届出其酢製成ノ上ハ速ニ主任官へ申出檢査ヲ受クヘシ

第三拾條刪除(第三拾一條ヲ第三拾一條トシ第三拾二條ヲ第三拾三條トス)

第三拾三條ヲ第卅四條トシ但書中火入ノ上へ「洋引又ハ」ノ四字ヲ加フ(第三十四條

ヲ第三拾五條トス)

第三拾五條ヲ第三拾六條トシ其冒頭へ「稅則ニ正條アル封緘ノ外」ノ十一字ヲ加フ

(第卅六條ヲ第卅七條トシ第卅七條ヲ第卅八條トス)

增加

第三十九條 檢査未済ノ買入酒ヲ賣却贈物自用ニ消費スルヲ許サス

第四拾條 此布通中第三十二條ヨリ第三拾九條マテノ各條ニ違背シタル者ハ本縣

違發罪トシテ貳拾五錢以上壹圓九拾五錢以下ノ科料ニ處ス

右布達候事

增加

第十號

酢製造方法書

一酒類 何程

一玄米 何程

一糶 何程

一水 何程

一何々 何程

此生酢凡何石何斗

製造方法ノ異ルモノハ一仕舞毎ニ此書式ニ准ヒ列記シ方法變換ノ節ハ其時々届出ヘシ

右之方法ヲ以テ製造仕候此段御届仕候也

國郡町村番地

酢造營業人

何ノ誰印

年月日

縣 令 宛

甲第二拾三號

二月十九日

明治十六年(十二月)第四拾二號公布昨元ニ供スル酒類ト雖モ酒造稅則第三條免稅稅
第四條二項三項ニ係ルモノ、外ハ總テ同年九月本縣甲第百四拾號布達酒造營業人心
得書ヲ遵守スヘシ

右布達候事

丙第拾八號

二月十五日

各 郡

明治十六年(九月)本縣丙第百拾三號達第七條ニ左ノ但書ヲ增補候條此旨相達候事
但酒造營業人心得第拾三條本文ニヨリ遺石稅完納スヘキモノモ本文ニ準スヘシ

甲第二拾五號

二月廿五日

明治十六年(六月)本縣甲第九拾九號布達第六條ニ左ノ但書ヲ增補ス
但其他郡區ニ於テ新造シタルキハ其所管屬ニ於テ証書ヲ申請歸港ノ上ハ該証書相添
本文ノ手續ヲ爲スヘシ

右布達候事

丙第廿一號

二月廿五日

各 郡

今般甲第二拾五號ヲ以免稅船証書申請ノ義布達候ニ付テハ該証書面ニハ何船(免稅
船ノ名稱ヲ指ス)ノ答ニ付假鑑札ヲ付與セサル旨ヲ記シ下渡スヘシ此旨相達候事

甲第六拾一號

四月十二日

客年(六月)本縣甲第九拾九號布達第三條積石五拾石未滿船及ハ舢舨船小廻船遊船鑑
札ノ釘付箇所舢舨外ノ左側ヲ艦外部後面ト改メ

但既ニ舢舨外ニ釘付シタルモノハ本月三十日限り改付スヘシ

右布達候事

丙第四拾九號

六月二日

各 郡

本年第拾號布告日本形船舶積量ノ義ハ左ノ圖解ニ照準シテ測度スヘシ此旨相達候事
但在來ノ船舶ト雖モ此際更ニ測度スヘシ

日本形回漕船ノ石數測度

一 船梁上船艙ノ石敷ヲ求ムルニハ船首室ノ境界甲圖ノ〔イ〕ヨリ船尾室ノ境界〔ロ〕ニ至ル長ヲ測リ此長ノ中央〔ハ〕及ヒ兩端〔イ〕〔ロ〕ニ於テ船舷ノ上端ヨリ船梁ノ上面ニ至ル〔ニホ〕〔ヘト〕〔ナリ〕ノ高ヲ測リ其各高ノ中央ニ於テ乙圖ノ〔ヌル〕ノ如ク幅ヲ測リ其高幅ヲ平均シ而シテ此平均ノ高幅ト長ヲ相乘シ得ル處ノ數ヲ十ニテ除スヘシ

二 船梁下船艙ノ石敷ヲ求ムルニハ甲圖ノ〔チ〕ヨリ〔ツ〕ニ至ル船底ノ長ヲ測リテ之ヲ四個ニ等分スル〔一〕〔二〕〔三〕〔四〕〔五〕ノ如クシテ此各分長點ニ於テ船梁ノ上面ヨリ船底ニ至ル深ヲ測リ其各深ノ中央及ヒ上下ニテ乙圖ノ〔タレ〕ノ如ク幅〔船ノ大小ニ應シテ四ヶ所若クハ五ヶ所ニテ幅ヲ測リ之ヲ平均シ〕ヲ測リ其深幅ヲ平均シ而シテ此平均ノ深幅ト長ヲ相乘シ得ル處ノ數ヲ十ニテ除スヘシ

構造回漕船ニ異ナル船ノ石敷測度

回漕船ニ異ナル船ノ石敷ヲ求ムルニハ船首ノ内側ヨリ船尾ノ内側ニ至ル船底ノ長ヲ測リ之ヲ四個ニ等分シ其各分長點ニ於テ船舷ノ上端ヨリ一線ヲ張り之ヨリ船底

甲 圖

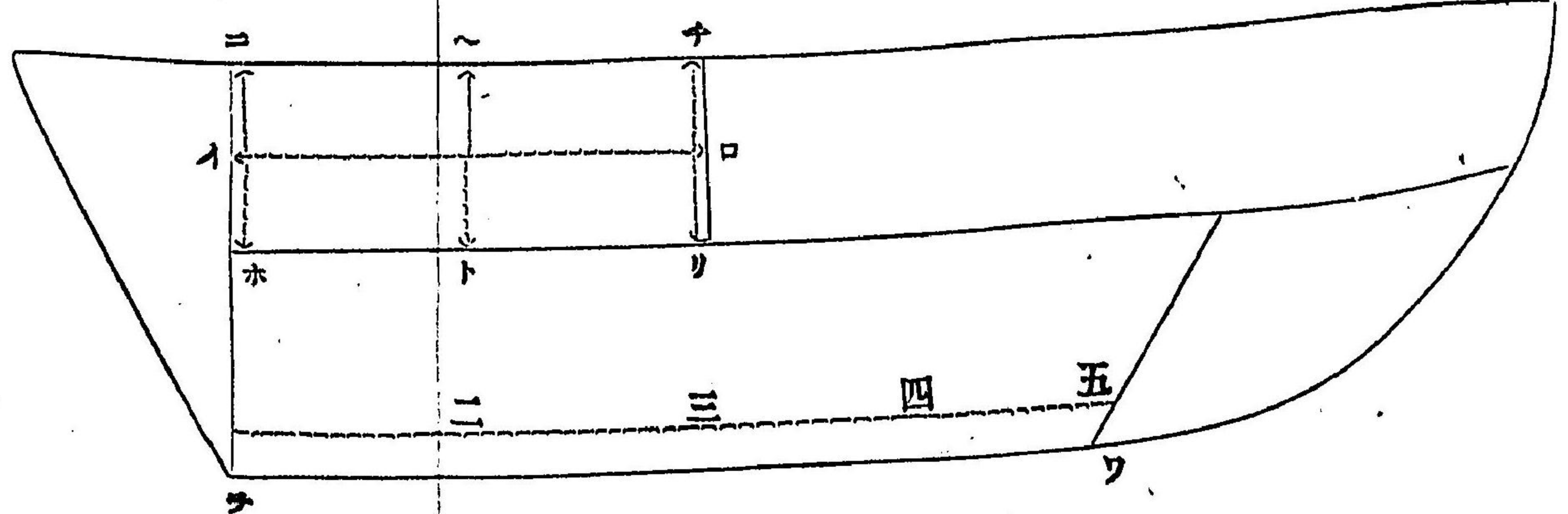

乙 圖

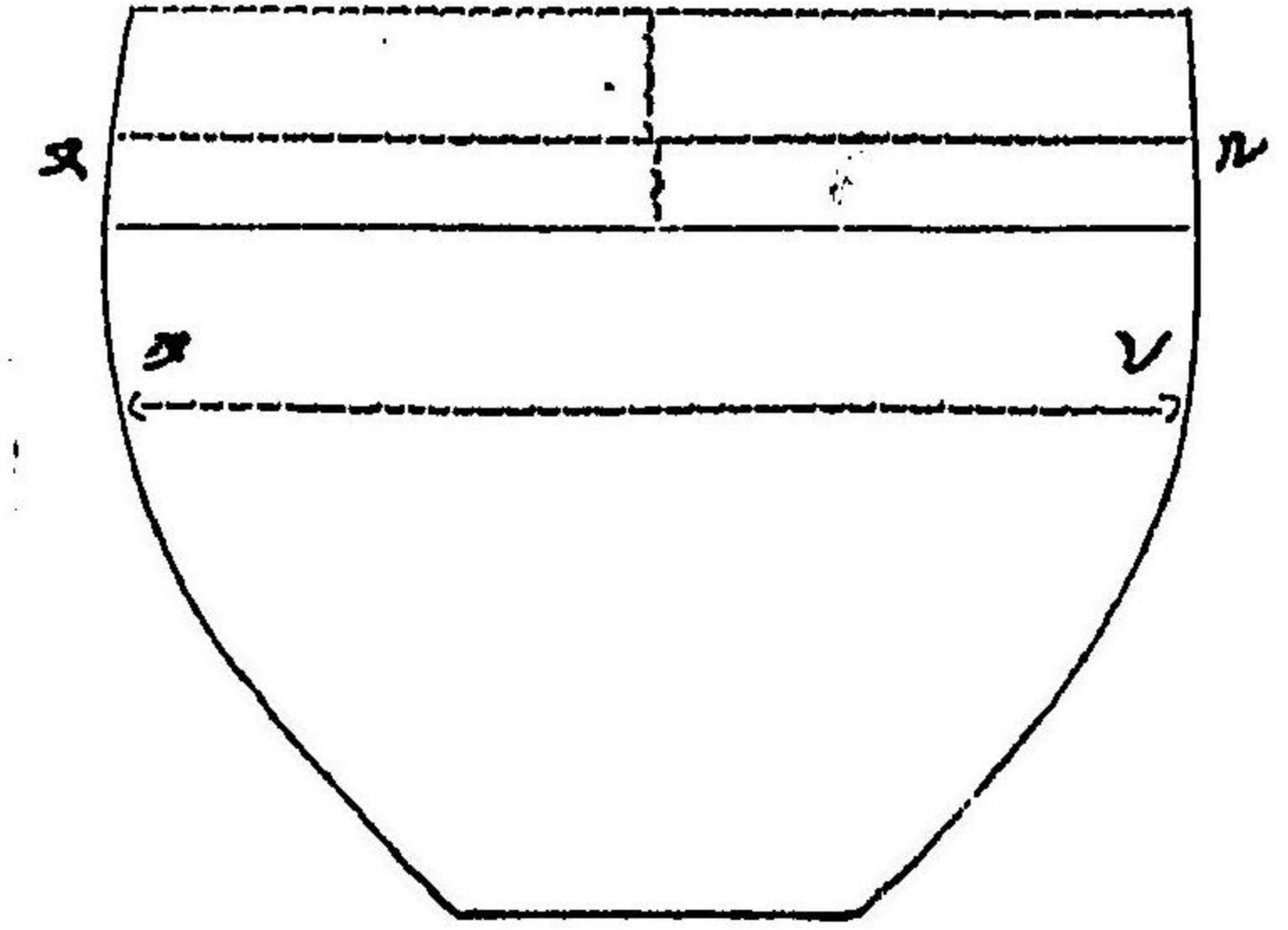

ニ至ル深ヲ測リ其各深ノ中央及ヒ上下ニ於テ幅（船ノ大小ニ應シ四ヶ所若クハ五ヶ所ニテ幅ヲ測リ之ヲ平均シ）ヲ測リ其深幅ヲ平均シ而シテ此平均ノ深幅ト長ヲ相乘シ得ル處ノ數ヲ十ニテ除スヘシ

（船圖入ル）

丙第五十六號

六月十六日

各郡

客年丙第五十五號達中該船船外ノ左側トアルヲ該船船外部後面ト更正候條此旨相達候事

但既ニ船外ニ烙記濟ノモノハ改正スヘシ

甲第百貳號

五月卅一日

本年第九號布達印紙類賣捌人ハ左ノ條々相心得ヘシ

第一條 印紙賣捌帳ヲ製シ各種類ヲ區別シテ日々賣捌高ヲ記入シ置クヘシ

但煙草印紙ハ煙草稅則第二十五條賣藥印紙ハ客年七月本縣甲第百二十一號布達ニ仍ルヘシ

第二條（本年甲第百廿九號ヲ以テ本條ニ但書追加）

改姓名轉居ノ節ハ速ニ願出看板ノ書換ヲ請フヘシ

但印紙類賣捌規定第一條ノ資格ヲ有スルモノ、外ハ他町村へ轉居スルコトヲ許
サス

第三條 看板燒失紛失等ノ節ハ其事由ヲ詳記シタル書面ヲ以テ速ニ願出再渡ヲ請フ
ヘシ

第四條 賣捌休業スルキハ規定第十條ニ準據シ看板ヲ返納スヘシ
右布達候事

甲第百十五號

六月十二日

本年第九號布達印紙類賣捌規程第三條但書一般人民印紙類賣捌免許ノ期限ハ滿一ケ
年ト相定候條滿期ノ節ハ規程第十條ノ手續ヲ爲スヘシ
右布達候事

丙第百十五號

六月十二日

今般甲第百十五號ヲ以一般人民印紙類賣捌免許期限之儀布達候ニ付テハ該賣捌人ノ

看板ニ限リ其裏面ヘ(何年何月免許何年何月期限)ト記入スヘシ尤次期尙免許ヲ與フ
ルモノハ印紙類返納ナサシムルニ及ハス候條看板裏面ノ免許期限ヲ更正シテ下付ス
ヘシ此旨相達候事

丙第百四拾四號

五月廿一日

各郡

本年第九號布告印紙類賣捌人員別表ノ通相定候條郡内各所ノ景況ヲ斟酌シ需用者ニ
支障無之様免許スヘシ此旨相達候事

(別表)

賣捌人員

郡	名	証券印紙	煙草印紙	賣藥印紙	訴訟用印紙
郡	内	十四人	五人	一人	四人
大	川	十八人	五人	一人	三人
塞	木	十八人	二人	一人	一人
三	田	十八人	三人	一人	二人
山	川	十五人	七人	一人	八人
香	豆	十六人	六人	一人	二人
小	野	二十四人	一人	一人	一人
阿	足	十八人	五人	一人	二人
鶴	那	三十二人	一人	一人	八人
那	珂	十八人	一人	一人	四人

規則 頁 卷一

収税 〇百十五

丙第五拾三號 六月四日 各郡

印紙類覽捌看板ノ儀ハ左ノ雛形ニ倣ヒ調製シ右ニ係ル費用ハ十六年丙第四拾八號達

南	北	東	西	喜	伊	下	上	久	温	和	風	野	越	桑	周	新	宇	豐	三	多
字	字	字	字	多	除	穴	穴	米	泉	氣	早	間	智	村	布	居	摩	田	野	度
和	和	和	和	多	十二	十六	十六	廿二	廿二	十二	十二	十六	十六	十六	十六	廿八	廿六	廿六	廿六	十
八	四	二	三	三	十二	十六	十六	廿二	廿二	十二	十二	十六	十六	十六	廿八	廿六	廿六	廿六	十	
八	二	八	八	八	八	八	八	八	八	八	八	八	八	八	八	八	八	八	八	八
二	十	四	九	十	七	九	三	三	六	六	二	三	三	三	五	十	七	八	三	一
八	八	八	八	八	八	八	八	八	八	八	八	八	八	八	八	八	八	八	八	八
一	七	二	二	四	二	二	二	六	二	二	二	三	二	二	二	二	四	四	三	一
八	八	八	八	八	八	八	八	八	八	八	八	八	八	八	八	八	八	八	八	八
一	七	一	一	四				八				一			四		一			
八	八	八	八	八				八				八			八		八			

之通常應ニ請求スル此旨相達候事

印紙

第何號 愛媛縣下何國何郡 何町何番地 何某

○何々印紙賣捌處

第何號 愛媛縣下何國何郡 何町何番地 何某

○何々印紙賣捌處

堅二尺九寸 同上

見別頁表 一〇百十六

金高記載ナキ証書印紙貼用様式

証書差出人ノ印

何証文ノ事

印紙

今般何々

年月日

年月日

何ノ誰印

第一類帳簿印紙貼用様式

帳簿主ノ印

印紙

此帳簿附込期限

何年何月

紙數何百何拾何葉

年月日

何ノ誰印

第二類帳簿印紙貼用様式

帳簿主ノ印

印紙

此帳簿附込見積金何千圓

附込期限 何年何月

紙數何百何拾何葉

年月日

何ノ誰印

第一類第二類帳簿附込印紙貼用様式

帳簿主ノ印

印紙

此帳簿附込期限

何年何月 一ケ年限

印紙

此帳簿附込見積金何千圓

附込期限 何年何月

紙數何百何拾何葉

年月日

何ノ誰印

乙第二拾九號

二月廿一日

各郡町村

明治十四年本縣乙第八拾四號達租稅不納處分手續第五條へ但書ヲ追加シ第七條以下左之通更正候條此旨相達候事

第五條追加

但郡長於テ債主ノ住所姓名金額等ノ書面ヲ得タルキハ明治十六年第十六號公達ニ據リ債主へ(何月何日マテニ辨納セサルトキハ公賣處分決行スヘキ旨)通告スヘシ

第七條 公賣入札ハ戶長ヨリ於テ取纏メ直チニ郡長ヘ差出シ郡長ハ速ニ開札ヲ爲シ落札ヲ戶長ヘ達スヘシ若其入札金額ヲ以テ不納税金ヲモ償フニ足ラサル不相當ナル低價ノキハ落札致サス其(地所物品)ハ官沒取計ヒ總テ不納處分ハ納期翌日ヨリ日數三十日以内ニ完了スヘキモノトス

但雜稅ニ係ル物品官沒ノキハ物品仕譯ヲ以テ其旨速ニ開申スヘシ

第八條 公賣ノ際評價人或ハ物品ニ因リ取纏メ等ノ人夫ヲ雇入レタルキハ別紙第六

號書式ノ公賣費用明細書ヲ作り郡長ヘ差出シ指揮ヲ待ツヘシ

第九條 郡長ニ於テ公賣費用ノ明細書ヲ得タルキハ其當否ヲ檢シ明治十年第七拾九號公布第四條ニ照準處分ヲ爲スヘシ

但他ノ負債上ヨリ身代限リ處分中ニテ明治十一年大藏省乙第七號達第三項ニ據リ不納ニ係ル財產裁判官ヘ引渡方照會シ公賣シタル分ハ成規之通徴収ヲ了シタル后還付或ハ給付スヘキ餘金アルキハ之ヲ裁判官ニ引渡スモノトス

第十條 別紙第五號書式ノ入札心得ニ違ヒ落札取消再入札ノ場合ニ至レハ郡長ハ適宜處分方速ニ執行シ成規ノ日數内完了シ能ハサルキハ其事由ヲ具シ一旦勘定除却ヲ稟申スヘシ

第拾一條 第一條第二條第三條ノ如ク戶長ヨリ届出タル后其不納金納方申出ル者アルキハ戶長於テ之ヲ取立其事由ヲ記載シタル人名仕譯書相添國稅領收順序附録ノ手續ニ據リ直ニ郡役所ヘ上納ノ手續ヲ爲スヘシ

但郡長ヘ届出サル以前ニアツテ不納金納方申出ル者アルキモ本文ニ據ルヘシ

第拾二條 郡長於第十一條ニ掲クル上納ヲ受ケタルハ之ヲ不納額帳ニ照査收入
シ公賣揭示ヲ取消スヘシ

第六號 公賣費用明細書

一金何程

何郡何町(村)何某所有地

(物品)公賣ニ係ル分

(評價人ト取纏メ人夫ヲ各雇入タ)

(ルキハ内書ニ金員ヲ明記スヘシ)

右相違無之候條公賣代金ノ内ヲ以御渡相成度候也

何郡何(町村)

兵長

年號月日

何 某 印

郡 長 宛

乙第五拾一號

三月廿二日

伊豫國(喜多郡)南宇和郡(マテ)各郡町村

字和島大藏省爲換方之儀本年三月三十一日限り相廢シ四月一日ヨリ日本銀行ヲシテ
同所ニ國庫金取扱所ヲ設置センメ候旨其筋ヨリ達相成候條此旨相違候事

乙第六拾三號

四月十九日

各郡町村

車稅規則中耕作一途ニ使用スル荷車トハ肥料ヲ自家又ハ肥置場等ヨリ田圃ニ運搬シ
收穫物ヲ田圃ヨリ自家又ハ納屋物置場等ニ運搬スル場合ニ用フルノ類ニシテ肥料ヲ
買受先ヨリ自家又ハ田圃肥置場等ニ運搬シ收穫物ヲ自家又ハ田圃納屋物置場等ヨリ
地主ニ送り若シハ賣却ノ爲メ他所ニ運搬スルカ如キニ用フル分ハ免稅不相成等ニテ
右等ノ區分ハ己ニ一搬了知致居候義ハ勿論ノ處此節ニ至リ尙誤解ノ向間々有之哉ニ
相聞候條於其役場精々注意シ不知不識犯則ニ陷ルノ不幸ヲ招カシメサル様懇篤示諭
可致此旨相違候事

乙第七拾號

五月二日

各郡町村

法衙於テ身代限處分ニ付財産取調方照會ノ節ハ地所年賦延納金負擔ノ有無トモ取調
ニ同所ニ報告可致此旨相違候事

乙第百拾號

六月卅日

各郡町村

國稅金收納順序及同附錄別紙ノ通達相成候條右ニ據リ可取扱此旨相違候事

但從前ノ國稅金領收順序及同附錄ハ自今廢止ス

(別紙)

第四拾一號

府縣 兩館縣沖繩縣札幌縣根室縣ヲ除ク

國稅金收納順序及同附錄別紙ノ通相定候條此旨相違候事

但明治十四年當省乙第拾號同第二拾五號達ハ自今廢止ス

明治十七年六月十九日

大藏卿松方正義

(別紙) 國稅金收納順序

第一條 國稅金ハ郡區長於テ每納期其納額ヲ各町村納額元帳ニ登記シ納期限(地租ハ納期初日ヨリ算ス)十五日以前ニ於テ左記第一號ノ如ク甲乙接續セル納稅切符ヲ製シ其納金額及納期限ヲ該切符ヘ記入シ第一號甲納稅切符ヘ一印ノ如ク郡區役所ノ印ヲ捺シ且元帳金額ト割印シ之ヲ戶長ニ送スルモノトス

但各町村ニ戶長ヲ置カサル地方ハ郡區長ニオイトテ第二條以下ノ手續ヲ爲スヘシ
第二條 戶長ハ郡區長ヨリ納稅切符ヲ得レハ其町村一人別帳ニ據リ租稅金ヲ徵收シ

第一號乙納稅切符ヘ二印ノ如ク調印シ之ニ徵收セル現金ヲ添ヘ國庫金取扱所(又ハ大藏省爲換方)ヘ預ケ入ルモノトス

但納期限前ニ集リタル金額ハ第二號切符ヲ製シ何ケ度ニモ國庫金取扱所(又ハ大藏省爲換方)ヘ相預ケ預リノ證印ヲ得其都度郡區役所ヘ上納シ納期限ニ至リ第一號切符ヘ第三號ノ如ク記載シ本文ノ順序ヲ爲スヘシ

第三條 國庫金取扱所(又ハ大藏省爲換方)ハ第一號乙納稅切符ヘ三印及四印ノ證印割印ヲ捺シ戶長ヘ渡スヘキニ付戶長ハ甲納稅切符ヘ五印ノ如ク調印シ郡區長ヘ上納スルモノトス

第四條 郡區長ハ戶長ヨリ上納セル甲乙納稅切符金額ト納稅元帳トヲ照査シ皆納又ハ內納ノ金額ヲ元帳ニ記入シ而シテ第一號甲納稅切符ヘ六印ノ如ク捺印シタル後甲乙ヲ分載シ乙ハ郡區役所ニ留メ甲ハ戶長ニ付與シ以テ租稅皆納ノ證トスルモノトス

但第二號納稅切符ヲ以テ納ムルモノハ其時々郡區長名印ノ領收證書ヲ付與スヘ

第五條 地券證明稅新規營業稅ノ類及ヒ其時々收入ノ諸稅等ニシテ甲乙接續切符ヲ用ヒ難キモノハ戶長ニ於テ一稅毎ニ第二號ノ如ク納稅切符ヲ製シ國庫金取扱所(又ハ大藏省爲換方)ヘ預ケ入レ其時々郡區長ヘ上納スルモノトス

但本人ヨリ直ニ管廳若クハ郡區役所ヘ上納スルモノハ第二號納稅切符ヲ用ヒ本入ノ姓名ヲ記シ捺印スヘシ

第六條 郡區長ハ第一條納稅切符ヲ戶長ヘ達シタルトキハ第四號ノ如ク納額調書ヲ製シ收稅長ヘ報告スヘシ尤其納額ニ増減ヲ生スルトキハ其時々之ヲ追報スルモノトス

但管廳ヨリ納額ヲ達スルモノハ報告ノ限ニアラス

第七條 收稅長ハ各租稅每納期ノ納額ヲ第五號ノ如ク調製シ各租稅共納期限迄ニ該地差立主稅官長ニ申報スルモノトス

但納額ニ増減ヲ生シタルトキハ其時々之ヲ追報スヘシ

第八條 郡區長ハ一旬日間領收セル租稅金ヲ取纏メ三日以内ニ第六號ノ如ク上納証書ヲ製シ之ヲ收稅長ニ送付スルモノトス

第九條 收稅長ハ郡區長ヨリ上納証書得タル日ヨリ三日以内ニ第七號ノ如ク領收証書ヲ製シ之ヲ郡區長ヘ送付スルモノトス

第十條 收稅長ハ其領收セル稅金ヲ一旬日毎ニ取纏メ其翌日ヨリ七日以内ニ第八號九號ノ如ク上納證書及ヒ預ケ金上納濟否調書ヲ製シ之ニ國庫金取扱所(又ハ大藏省爲換方)ヨリ差出シタル一旬合計書(一旬日間預リタル稅金ノ合計書ナリ)ヲ添ヘ主稅官長ニ納付スルモノトス

第十一條 收稅長ハ上納濟ニ係ル納稅切符ヲ取束テ領收濟ノ證トシテ該切符ノ左肩ヲ斜斷シ其合計金員及枚數ヲ付箋ニ國庫金取扱所(又ハ大藏省爲換方)ニ送付スルモノトス

第十二條 國庫金取扱所(又ハ大藏省爲換方)ハ收稅長ヨリ納稅切符ヲ得レハ之レニ對スル受取書ヲ差出シ而シテ預リ金元帳ト照査シ若シ切符不足スル歟或ハ金額突

合ハサルモノアル時ハ其金額税名預入年月日及納人ノ住所姓名ヲ詳記シ速ニ収税長ニ報告シ収税長ハ此報告ヲ得テ以テ完結ノ手續ヲ爲スモノトス

第十三條 収税長ハ第十號ノ如ク収納報告書ヲ製シ各租税毎納期限後四十五日以内ニ主税官長ニ申報スルモノトス

但収納申報後増減ヲ生スル時ハ其時々之ヲ追報スヘシ

第十四條 郡區長ハ各租税皆濟期限後三ヶ月以内ニ於テ第十一號ノ如ク皆濟報告書ヲ製シテ収税長ニ差出シ之カ決算ヲ爲スモノトス

第十五條 収税長ハ前條報告ヲ得テ第十二號ノ如ク皆濟帳ヲ調帳シ其長官ノ認印ヲ得テ各税皆濟期限後四ヶ月以内ニ主税官長ニ差出シ之カ決算ヲ爲スモノトス

第一號

一 是ハ最初戸長へ相達スル時郡役所元帳ト押切且割付テ証スル爲メ之ニ捺印ス即チ第一ノ手順

二 是ハ一村ノ納金取束手國庫金取扱所又ハ(大藏省爲換方)ニ相渡スノ証ニシテ即チ第二ノ手順

三 是ハ戸長ヨリ税金ヲ預リタル証印ニシテ即チ第三ノ手順ナリ

四 是ハ税金預リタル時國庫金取扱所又ハ(大藏省爲換方)ノ元帳ニ押切モノニシテ即チ第四

五 是ハ戸長ヨリ税金上納ノ際証印スルモノニシテ即チ第五ノ手順ナリ

六 是ハ戸長ヨリ税金上納済ニ至リ郡長領收ノ証印ニシテ即チ第六ノ手順ナリ

甲 明治何年度何租(小科目)第何期又ハ前後(後)半期分
納期何年何月何日限

何郡何村
戸長何ノ誰
六印

郡役所
金何程
六印

右可相納候也

一印郡役所
明治何年何月何日

乙 明治何年分何租以下同上
納期何年何月何日限

何郡何村
戸長何ノ誰
三印

郡長
金何程
三印

右現金何月何日何地國庫金取扱
相預ケ上納候也

明治何年何月何日

第三號

(乙納稅切符)

國庫金
預リノ

第二號

用紙ハ適宜寸法 豎四寸五分
横三寸三分

明治何年分

何租(小科目)第何期又ハ前後(後)半期

一金何程 印

何郡
何村分
又ハ何郡何村
何ノ誰分

右現金何月何日何地國庫金取扱所又ハ(大藏省爲換方)へ相預上
納候也

何郡何村
戸長何ノ誰 印

年月日

裏

明治何年度何租
納期何年何月何日限

一金百圓

内 金九拾五圓
金五圓 印

右現金何月何日何地國庫金
納候也

年月日

表

國庫金取扱所又ハ(大藏省爲換方)
預リノ証印

金五拾圓

金貳拾圓

金貳拾五圓

小以金九拾五圓

二是ハ一村ノ納金取東子國庫金取扱所又ハ(大藏省爲換方)ニ相渡スノ証ニシテ即チ第二ノ

三是ハ戸長ヨリ税金ヲ預リタル証印ニシテ即チ第三ノ手順ナリ

四是ハ税金預リタル時國庫金取扱所又ハ(大藏省爲換方)ノ元帳ニ押切モノニシテ即チ

五是ハ戸長ヨリ税金上納ノ際証印スルモノニシテ即チ第五ノ手順ナリ

六是ハ戸長ヨリ税金上納済ニ至リ郡長領收ノ証印ニシテ即チ第六ノ手順ナリ

明治何年何月何日 稅 (小科目) 第何期又ハ前後(半期)分
納期何年何月何日限

郡 役 金 何 程 六印郡長
所 印 官 郡 長 印 三印

何郡何村 戸長 何ノ誰 印 六印

右可相納候也

一印郡役

明治何年何月何日 所 印

明治何年何月何日 稅 以下同上
納期何年何月何日限

右現金何月何日何地國庫金
相預ケ上納候也

明治何年何月何日

第三號 (乙納稅切符) 預國

第二號

用紙ハ適宜寸法 竪四寸五分 横三寸三分

明治何年分

何稅 (小科目) 第何期又ハ前後(半期)

一金何程 印

何郡 何村分 印

又ハ 何郡何村 何ノ誰分

右現金何月何日何地國庫金取扱所又ハ(大藏省爲換方)ニ相預上
納候也

何郡何村 戸長 何ノ誰 印

年月日

國庫金取扱所又ハ(大藏省爲換方) 預リノ証印

明治何年度何稅

納期何年何月何日限

一金百圓

内 金九拾五圓 印

金五圓

右現金何月何日何地國
納候也

年月日

金五拾圓

金貳拾圓

金貳拾五圓

小以金九拾

運スル時郡役所元帳ト押切且割付テ証スル爲メ之ニ捺印ス即チ第一ノ手順ナリ
 取束手國庫金取扱所又ハ(大藏省爲換方)ニ相渡スノ証ニシテ即チ第二ノ手順ナリ
 税金ヲ預リタル証印ニシテ即チ第三ノ手順ナリ
 リタル時國庫金取扱所又ハ(大藏省爲換方)ノ元帳ニ押切モノニシテ即チ第四ノ手順ナリ
 ヨリ税金上納ノ際証印スルモノニシテ即チ第五ノ手順ナリ
 長ヨリ税金上納済ニ至リ郡長領收ノ証印ニシテ即チ第六ノ手順ナリ

税(小科目)第何期又ハ前後(半期分) 日限

何郡何村 戸長 何ノ誰 五印 六印

印 官 郡

候也

一印 役 何日所印

明治何年分何租以下同上 納期何年何月何日限

金何程 印 三印

何郡何村 何村分 四印

右現金何月何日何地國庫金取扱所又ハ(大藏省爲換方)ニ相預ケ上納候也

何郡何村 戸長 何ノ誰 二印

明治何年何月何日 何日所印

第三號 (乙納稅切符) 國庫金取扱所又ハ(大藏省爲換方) 預リノ証印

寸五分 寸三分

期又ハ前後(半期) 何郡 何村分 印

又ハ 何郡何村 何ノ誰分 何郡何村 戸長 何ノ誰 印

處國庫金取扱所又ハ(大藏省爲換方)ニ相預上

庫金取扱所又ハ(大藏省爲換方)ノ証印

裏 表

明治何年度何租	何郡
納期何年何月何日限	何村分
一金百圓	裏面ノ通納済
内 金九拾五圓	何月何日納
金五圓	何郡何村 戸長 何ノ誰 印
右現金何月何日何地國庫金取扱所又ハ(大藏省爲換方)ニ相預上納候也	
年月日	

金五拾圓	何月何日納
金貳拾圓	何月何日納
金貳拾五圓	何月何日納
小以金九拾五圓	

税金ヲ預リタル証印ニシテ即チ第四ノ手順ナリ
 リタル時國庫金取扱所又ハ(大藏省爲換方)ノ元帳ニ押切モノニシテ即チ第四ノ手順ナリ
 ヨリ税金上納ノ際証印スルモノニシテ即チ第五ノ手順ナリ
 長ヨリ税金上納済ニ至リ郡長領收ノ証印ニシテ即チ第六ノ手順ナリ

租(小科目)第何期又ハ前後(後)半期分
 日限
 何郡何村
 戸長 何ノ誰
 五印
 六印
 官郡
 印一長
 金何程 印 三印
 何郡何村 何村分 四印
 何郡何村 二印
 戸長 何ノ誰 印
 一印郡役
 何日所印
 候也

明治何年分何租以下同上
 納期何年何月何日限
 右現金何月何日何地國庫金取扱所又ハ(大藏省爲換方)ノ
 相預ケ上納候也
 明治何年何月何日

第三號
 (乙納稅切符)
 國庫金取扱所又ハ(大藏省爲換方)
 預リノ証印

五分
 三分
 期又ハ前後(後)半期
 何郡
 何村分
 又ハ何郡何村
 何ノ誰分
 何郡何村
 戸長 何ノ誰 印
 國庫金取扱所又ハ(大藏省爲換方)ノ相預上

國庫金取扱所又ハ(大藏省爲換方)
 預リノ証印

表

明治何年度何租 納期何年何月何日限 一金百圓	何郡 何村分
内 金五圓 金五圓 印	裏面ノ通納済 何月何日納
右現金何月何日何地國庫金取扱所又ハ(大藏省爲換方)ノ相預上 納候也 何郡何村 戸長 何ノ誰 印	何郡何村 何ノ誰 印
年月日	

裏

金五拾圓	何月何日納
金貳拾圓	何月何日納
金貳拾五圓	何月何日納
小以金九拾五圓	

第四號 (用紙梓美濃野紙)

明治何年度

納額調書

一金何程

一金何程

一金何程

合金何程

右納額申報候也

年 月 日

府 縣 収 税 長 宛

増減追報ニ此式ニ準ス

第五號 (用紙美濃梓野紙)

明治何年度

納額調書

第何號

一金何程

内

(大科目限別紙ニ調整スヘシ)

何(租税)(小科目)第何期

何(租税)(前全)第何期

何(租税)(前全)前(後)半期

郡(區)長 姓 名 印

(大科目限別紙ニ調整スヘシ)

第何期又ハ前(後)半期

何(租税)(大科目)

金何程

何(租稅)(小科目)

右申報候也

(府縣)收稅長姓名印

年 月 日

主 稅 官 長 宛

第六號

(用紙美濃梓郵紙)

(小科目限別紙ニ調整スヘシ)

證

第何號

一金何程

但明治何年度何(租稅)第何期或ハ前後(後)半期稼續(新規)又ハ時々收入
右上納候也

年 月 日

(府縣)收稅長宛

郡 區 長 姓 名 印

第七號

花 紋

第何號 (管廳番號)

第何號 (郡區上納証番號)

一 金 何 程 **印**

但明治何年度何(租)稅(小科目)第何期或ハ前後(後)半期

稼續(新規)又ハ時々收入

右領收候也

年 月 日

府 收 稅 長 姓 名 印

郡 (區) 長 宛

第八號

(用紙美濃梓郵紙)

(大科目限別紙ニ調整スヘシ)

規 則 領 察 卷 一

收 稅

〇 百 廿 四

第何號

一金何程

內 譯

金何程

內

金何程

金何程

右ノ納候也

年月日

主 稅 官 長 宛

第九號

(用紙美濃梓野紙)

何年何月何旬分

國庫金取扱所又、

(大藏省爲換方)

預ケ金上納濟否調

第何號

一金何程

第何號上納濟否調ノ内
明治何年度分何(租稅)

第何期又ハ(稼續新規)前(後)半期
何(租稅)(小科目)

何(租稅)(小科目)

何稅(小科目)時々收入ノ分

(府縣)收 稅 長 姓 名 印

前旬ヨリ越高

一金何程

金何程

金何程

計金何程

內金何程

金何程

內

金何程

金何程

殘金何程

右之通候也

年月日

主 稅 官 長 宛

第十號

(用紙美濃梓野紙)

何所 何所國庫金取扱所(大藏省爲替方)何年何
月何旬分合計書何枚

(旬日ノ異ナリタル合計書ハ別項ニ掲シヘシ)

何年度

何年度

(合計書ヨリ記入ス)

此度上納ノ分

第何號ヨリ何號迄

何 年 度

前同

何 年 度

納稅切符領收未濟上納殘金

(府縣)收 稅 長 姓 名 印

明治何年度
収納申報書

(大科目限別紙ニ調整スヘシ)

第何號

高金何程

一金何程

内 金何程

内 金何程

外金何程

内 金何程

金何程

金何程

第何期又ハ前(後)半期

何(租税)(大科目)

何(租税)(小科目)

何(租税)(小科目)

何(租税)(小科目)

但何々(事故詳細)ニ付何年何月何日付官損ノ義稟申ノ分

何(租税)(小科目)

但何々(事故詳細)ニ付何年何月何日付一旦勘定除却ノ義稟申ノ分

右之通候也
年月日

主税官長宛

(府縣) 収税長姓名印

第十一號

(用紙美濃林紙)

明治何年度(租税)皆濟報告書

高金何程

一金何程

内 金何程

内 金何程

内 金何程

以下準之

外金何程

内 金何程

内 金何程

内 金何程

内 金何程

内 金何程

内 金何程

内 金何程

何(租税)(大科目)

何(租税)(小科目)

何(租税)(小科目)

官損及勘定除却ノ分

何々(事故詳細記載)ニ付官損

何(租税)(小科目)

何(租税)(小科目)

何々(事故詳細記載)ニ付勘定除却

何(租税)(小科目)

何(租税)(小科目)

右者何(郡區)明治何年度何(租稅)皆濟書面之通候也

年月日

郡(區)長姓名印

第十二號

(府縣)收稅長宛

表

紙

(料紙勘定帳用紙但改削塗抹ヲ禁ス)

明治何年度何稅皆濟帳

何(府縣)

明治何年度何(租稅)

金高何程

長官一
認印 金何程

何(租稅)(大科目)

內

金何程

何(租稅)(小科目)

金何程

何(租稅)(小科目)

以下準之

外金何程

內

金何程

何々(事故詳細記載)ニ付官損

內

金何程

何(租稅)(小科目)

金何程

何々(事故詳細記載)ニ付勘定除却

內

金何程

何(租稅)(小科目)

內

金何程

何(租稅)(小科目)

右者何(府縣)明治何年度何(租稅)皆濟書面之通候也

府(縣)收稅長姓名印

主稅官長宛

國稅金收納順序附錄

一納稅期限ニ至リ若シ租稅金皆納シ能ハサルモノアルハ第一號納稅切符第一離形ノ如ク戶長ニ於テ其納金額ノ傍ヘ現ニ徵収シタル金額ヲ内書ニシテ不納金額ヲ外書ニシ成規ノ手續ヲ經テ郡區役所ヘ上納シ且其不納者ノ住所姓名事由ヲ詳記シテ郡

區長ニ報告スルモノトス

一 郡區長ハ前條ノ報告ヲ得テ先其不納金額ヲ第二號ノ如ク不納額帳ニ登記シ之ト第
 一 離形ノ甲切符ノ右側ニ「イ」印ノ如ク割印シ而シテ其徵収シタル金額ヲ納額元帳ニ
 記入シ其納稅切符ノ納金額ニ對シ領收ノ証印ヲ捺シ以下成規ノ手續ヲ爲ス者トス
 一 郡區長ハ租稅金官損若クハ勘定除却ニ係ル分第三號ノ如ク大科目限リ調整シ該租
 稅納期後三十五日以内ニ(時々收入ノ分ハ其時々)収稅長ニ報告スルモノトス
 但報告後ニ徵収スルコトアレハ其時々之ヲ追報スヘシ
 一 不納者ノ處分ヲ爲シ徵収シタル租稅金ハ郡區長ニ於テ第二離形ノ如ク切符ヲ製シ
 其金額ヲ國庫金取扱所(又ハ大藏省爲替方)ヘ相預ケ預リノ證印ヲ受ケ以下成規ノ
 手續ヲ以テ上納スヘシ此場合ニ於テハ徵収シタル金額ヲ戶長ニ通報スルモノトス

第壹號

第壹離形

イ印

郡役所

明治何年分何租(小科目)第何期又ハ
 前(後)半年分
 納期何年何月何日限 何郡何村
 戶長
 一金百圓 納人 何ノ誰
 內 郡長
 金九拾圓 官印
 外 郡役所
 金拾圓 郡役所
 右可相納候也 郡役所印
 年月日

明治何年分何租(小科目)第何期又ハ
 前(後)半年分
 納期何年何月何日限 何郡何村
 分
 一金百圓 內 郡長
 金九拾圓 官印
 外 郡役所
 金拾圓 郡役所
 右現金何月何日何所國庫金取扱所又
 ハ(大藏省爲替方)ヘ相預上納候也
 何郡何村
 戶長
 何ノ誰
 年月日

第二離形

明治何年分何租(小科目)第何期又ハ前(後)
 半年分
 納期何年何月何日限
 高金百圓ノ内

金九拾圓 何月何日納濟
 一金拾圓 何郡何村
 何月何日不納處分濟還徵ノ分 誰分
 右現金何月何日何所國庫金取扱所又ハ(大藏省爲替方)ノ相預上納候也
 年月日 何郡長何ノ誰

第二號
 明治何年 何稅不納額帳

此帳簿ハ各(租稅)納期ヲ過ぎ不納金員ヲ掲ケルモノナリ
 公賣處分等ニテ不納金額ヲ徵收セシキハ金員ノ傍ヘ何月何日處分濟收入ト記入ス
 若シ處分濟ノ上不納金額ニ不足ナ生ゼシキハ内譯ニ徵收ノ金額ヲ掲ケ其下ヘ何月何日處分濟收入ト記入シ差引不足ノ金員ヲ傍ヘ掲ケ其姓名事由等ヲ但書ニ詳記ス
 納稅切符イ印ト割印
 何 (郡區)
 何 (町村)
 何之誰
 一金何程 但何々(事由記載)
 何月何日處分中(或ハ濟)收入

第三號 (用紙美濃梓野紙)
 明治何年度分

一金何程 何租稅(歲入小科目)第何期
 是ハ何々(事故詳細記載)ニ付成規之通處分候處代價不納金額ニ充クス又ハ買受望人ナシ又ハ公賣代價不相當ニ付該財產官沒或ハ官指可相成分
 一金何程 何租稅(前同)(前後半期又ハ時々收入分)
 是ハ何々(前同)ニ付成規之通處分候處賦課ノ財產無之官損可相成分
 何租稅(前同)(前後半期又ハ時々收入分)
 是ハ何々(前同)ニ付一旦勘定除却可相成分
 令金何程
 右之通候也

年月日 郡(區)長姓名印
 (府縣)收稅長宛
 丙第三十二號 四月十八日 各郡

諸營業免許ノモノ納稅期限前旅行又ハ失踪ノ右期限ヲ過キ歸籍セス税金不納ノモノ處分方之儀ハ客年丙第百貳拾號ヲ以テ相違置候處尙取扱方左ノ通可相心得此旨相達

候事

一 旅行失踪ノ節賦課ノ財産ヲ携帶シタルモノ或ハ遺留財産アルモ其所在不分明ノモノハ右邊ニ準據スヘシト雖モ牛馬賣買免許ノモノニ限リ財産携帶又ハ遺留ノ有無ニ拘ラス鑑札携帶シタルモノハ右邊ニ準據取扱ヘシ

但牛馬賣買ニ屬スル遺留物品アルモノハ遺族親戚又ハ戸長等へ保管セシメ三ケ年ヲ過キ歸籍セサル場合ニ於テハ處分方伺出ヘシ

一 右邊ニ準據一旦勘定除却ノモノハ三ケ年間毎期稅表ニ組入置其都度勘定除却之儀稟申スヘシ

一 右勘定除却ノモノ三ケ年以内ニ歸籍又ハ所在發見シ每期ニ係ル不納稅ヲ追徴シタルモノハ其營業繼續セシメ其段可届出允追徴金ノ内前年度ニ係ル分ハ年度後追納トシテ納入方稟申スヘシ

○地理之部

甲第五拾九號

四月十二日

伊豫國

明治八年(八月)乾第百十三號布達公用土地買上規則今般公達ニ據リ別紙之通追加ス
右布達候事

(別紙)

第拾一則 土地買上ノ際事業ノ急施ヲ要スルモノハ特ニ其旨ヲ所有者ニ達シ三十日以上ノ期日ヲ定メ代價ヲ申出シムヘシ其期日迄ニ代價ヲ申出サルカ又ハ代價ニ付雙方見込相協ハサルモノハ更ニ建物アル地ハ三十日以上建物ナキ地ハ十日以上ノ期日ヲ定メ其期日迄ニ之ヲ引渡スヘキ旨ヲ達スヘシ但各其期日内ニ雙方共現在ノ實況及其見込ノ代價ヲ詳記シ評價人ノ意見書ヲ添ヘ地方官ノ認印ヲ受置シヘシ

第拾二則 第拾一則ノ場合ニ於テハ所有者ノ請求ニヨリ土地ニ付テハ券面地價十分ノ八ノ金額建造物等ノ移轉料又ハ代價ニ付テハ假定ノ金額(地方官實況ニヨリテ之ヲ定ム)ヲ渡置キ代價決定ノ上精算スヘシ

甲第六拾號

四月十二日

讃岐國

別紙甲號公用土地買上規則今般公達ニ依リ乙號之通追加ス

右布達候事

(別紙)

乙

第拾一則 土地買上ノ際事業ノ急施ヲ要スルハ特ニ其旨ヲ所有者ニ達シ三十日以上ノ期日ヲ定メ代價ヲ申出シムヘシ其期日迄ニ代價ヲ申出サルカ又ハ代價ニ付雙方見込相協ハサルハ更ニ建物アル地ハ三十日以上建物ナキ地ハ十日以上ノ期日ヲ定メ其期日迄ニ之ヲ引渡スヘキ旨ヲ達スヘシ但各其期日内ニ雙方共現在ノ實況及其見込ノ代價ヲ詳記シ評價人ノ意見ヲ添ヘ地方官ノ認印ヲ受置クヘシ

第拾二則 第拾一則ノ場合ニ於テハ所有者ノ請求ニヨリ土地ニ付テハ券面地價十分ノ八ノ金額建造物等ノ移轉料又ハ代價ニ付テハ假定ノ金額(地方官實況ニヨリテ之ヲ定ム)ヲ渡置キ代價決定ノ上精算スヘシ

甲

第一則 公用土地買上トハ國郡村市ノ保護便益ニ供スルヲメ院省使廳府縣ニ於テ人

民處有ノ土地ヲ買上ルヲ云フ

但國郡村市ノ保護便益ニ供スル爲メ人民ニテ鐵道電線上水等ノ大土工ヲ起ス時ハ其事業ニヨリ特別官許ノ上此規則ニ進スルヲ得ヘシ

第二則 公用買上ハ必ス其地ヲ要セサルヲ得サルニアラサレハ之ヲ行ハサルモノトス故ニ人民之ヲ拒ムヲ得ス

但其地ニ屬シタル植物建造物等モ亦本文ニ同シ

第三則 院省使ニテ公用土地買上ヲ要スルハ左ノ事由ヲ內務省ニ照會シ內務省ヨリ地方官ニ諮問シテ差支ナキ旨ノ回答ヲ得タル上該廳ヨリ太政官ニ上陳允裁ヲ得ルモノトス

廳府縣ニテ公用土地買上ヲ要スルハ左ノ事由ヲ具狀シテ內務省ニ稟請シ內務省ヨリ太政官ニ上陳シ允裁ヲ得ルモノトス

內務省ニ照會又ハ稟請スヘキ事由左ノ如シ

一土地ヲ買上ノ事由

一該地ヲ必需スルノ事由
某管轄國郡町村市

一該地ノ番號

一該地ノ字

一該地ノ地種

一該地ノ地主

一東西何程南北何程

一方積何程

但該地ノ實測圖ヲ副ル者トス實測圖ハ近傍ノ地形ヲモ略記スヘシ

第四則 公用ノ爲メ買上ル地價ハ券面ニ記シタル代價タルヘシ然レモ地價相違ヲ生
セシ時ハ所有者ト買上ヘキ該處トノ商議ヲ以テ代價増減スルコトアルヘシ

但明治五年二月十四日以前潰地又ハ用地申付爲手當作德米等ヲ渡シ來リタル土
地ハ同年ヨリ同七年迄三ケ年ノ買納石代平均ノ價ヲ以テ作德米七ケ年半ノ金額

ヲ一時ニ下渡シ買上ルモノトス

第五則 買上ヘキ土地ニ屬シタル植物建造物等ヲ併テ買上ルモハ地價ノ外別ニ植物
建造物等ノ代價ヲ渡スヘシ其代價ハ所有者ト買上ヘキ該處トノ協議タルヘシ

第六則 買上ヘキ土地ニ屬シタル植物建造物等ヲ買上ケサルモハ地價ノ外別ニ植物
建造物等ノ轉移料ヲ渡スヘシ轉移料ハ所有者ト土地ヲ買上タル該處トノ協議タル
ヘシ

第七則 土地ヲ買上ヘキ該處ハ植物建造物等ヲ買上クルコトヲ要セスト雖モ人民植物
建造物等ヲ併セテ買上ノコトヲ求ムルモハ第五則ノ通りタルヘシ

第八則 土地植物建造物等ノ買上代價及轉移料ノ見込處有者ト該處ノ間ニ許多ノ差
違ヲ生シ熟議ニ至リ難キモハ雙方ヨリ評價人各一人ヲ出シ地方官之ヲ折衷シテ内
務省ノ決ヲ請ヒ之ヲ定ムルモノトス

第九則 地方官土地及植物建造物等ノ買上ヲ公達シタルトキハ直ニ買上代價ヲ渡ス
ヘシ

第拾則 人民買上代價ヲ受取タルキハ買上ラシタル土地植物建物等ヲ三十日以内ニ渡スヘシ然レモ買上前該廳ト別段ノ契約ヲ結ヒタルハ特別トス

甲第六拾二號 四月十二日

耕地灌溉ノ爲メ五坪以下ノ井戸或ハ水溜又ハ水路等ヲ新設シ一己ノ使用ニ供フルモノハ地種變換出願ニ不及地主ノ便宜ニ任シ地券証ハ本地ノ内書ニ記載下付可致候條新設ノ都度該証書相添郡役所ヘ届出ヘシ

右布達候事 甲第六拾三號 四月十二日

讚岐國ニ

明治十一年(五月)丙第二拾號ヲ以テ耕地内ニ壹畝歩以下ノ堀或ハ井戸ヲ新鑿シ若シハ堀添一己ノ灌溉ニ供スルモノハ出願不及旨及布達直候處詮議ノ次第有之ニ付取消ス

右布達候事

甲第七拾三號 四月廿九日

明治十五年(九月)甲第二百九號布達地籍編纂規則第五章第一條中道路堤塘溝渠等ノ類ハノ下(地目ノミナ記シ)ノ七字ヲ刪除シ(其欄内ヲ空野ニ置キ)ノ九字ニ改ム

右布達候事

乙第四拾二號 三月十二日

各郡町村

明治十五年(九月)甲第二百九號布達地籍編纂規則離形ノ内社寺院佛堂等ノ廉ハ明治十二年乙第二百三拾一號達ニ據リ取調タル社寺佛堂明細帳ニ登記有之モノニ限り候條其旨可相心得此旨相達候事

但舊小祠堂宇敷ノ類ハ總テ現在ノ地目ヲ付スヘキ義ト可心得尤地租改正ニ懸ル諸帳簿ノ内明治九年現在ノ地目ニ抵觸スルモノハ至急訂正方願出ヘシ

甲第八拾三號 五月十四日

道路開設修繕等ノ爲メ電信ノ線路ヲ變換シ又ハ電信柱ヲ移轉センコトヲ請求スル時ハ其向ニ於テ實地ヲ調査シ不得止ニ出ルモノハ轉換可相成候得共其費用ハ都テ請求者於テ支辨スヘシ

但家屋構造又ハ店頭商業ノ支障等ニテ電信柱ノ移轉ヲ請求スル分ハ此限ニアラス
右布達候事

甲第百二拾三號 六月廿四日

明治十二年甲第百五拾號布達堤上堤腹使用心得書へ左ノ通り追加ス

第十條 使用地内ニ於テ井戸溜壺等ノ新設ヲ禁ス

但止ムヲ得サル分ハ第六條但書ニ準ス

右布達候事

甲第百廿六號 六月廿七日

明治十三年本縣甲第百廿七號布達河港道路橋梁修繕規則第五條中(事業上不都合)ノ
下(又ハ代價不相當)ノ七字ヲ追加ス

右布達候事

甲第百廿八號 六月廿七日

明治十五年(五月)甲第百廿九號布達第八項及拾二項へ左ノ但書ヲ追加ス

第八項へ

但木支距離以外ノ地所ナキカ又ハ止ヲ得サル事故有之場合ニ於テハ實地障害
ナキト認ル分ニ限り特ニ許可スルコトモアルヘシ

第拾二項へ

但第八項但書ニ準ス

右布達候事

乙第百五拾六號

三月廿七日

各警察署 各郡町村 各官林監守人

去ル明治十五年(八月十日)本縣乙第百九拾五號達中各警察署ノ四字ヲ刪除シ右犯人告
發ノ五字ヲ犯跡發願ノ四字ニ更正候條此旨相達候事

丙第百三拾七號

五月二日

各郡

里道等級左之通被相定候ニ付各管内每郡別紙調製概則及雛形ニ照準シ本年八月限圖
面調整調書相副可差出此旨相達候事

里道

一等 彼此ノ敷區ヲ貫通シ或ハ甲區ヨリ乙區ニ達スルモノ

二等 用水堤防牧畜坑山製造所等ノヲ該區人民ノ協議ニ依テ別段ニ設クルモ

三等 神社佛閣及田畑耕耘ノヲメニ設クルモノ

右之内一道路ニシテ各種ヲ兼ルモノハ其類ノ重キニ從フ

(別紙) 里道調整概則

第一則 圖面ハ里道ノ等級ニ從ヒ村落港灣坑山製造所其他此分等ニ關スルモノヲ摸
畫スル者ニシテ要スルニ道路ノ分類區番ヲ明瞭ナラシムルニ在リ故ニ各郡毎ニ其
路線ノ斷續分合ニ從ヒ之ノカ等級ヲ詳明標記シテ遺漏ナキヲ要ス

但便覽ノ爲メ假定ノ國縣道及ヒ之ニ關スル縣廳郡役所等ノ位置并港灣著名區等
ヲモ記載スヘシ

第二則 凡ソ一道路ニシテ數種ヲ兼ル者ハ遠ク其路線ノ亘及スル所ヲ審ヨシ其類ノ重
キニ從テ符號ヲ施スヘシ

第三則 宿驛村落其他等級區別ニ關スルモノハ圖中ニ掲ケタル符號ニ從ヒ登錄シ併
セテ其名ヲ記載スヘシ

但里道三等ニ關スル神社佛閣名等ハ記載ニ及ハス

第四則 橋梁及渡舟場ハ圖中ノ符號ニ從ヒ登錄スヘシ

第五則 山河ハ其位置ノ概略ヲ摸寫スヘシ

第六則 各郡限り路線ノ始ル所ト其終ル所ニハ隣郡ニ亘續スル路線ノ方向ヲ指示ス
ル爲メ從は何郡何村ニ接續ト記載スヘシ

第七則 圖面ハ成次取縮其大ナルモ美濃紙六枚繼以上ニ登ルヘカラス

第八則 里程ハ總テ一區域毎ニ(甲區ヨリ乙區ヲ經丙區ニ至ルモ甲ヨリ乙ニ至ルモ
乙ト乙ニ至ルモ丙ニ至ルモノトテ區別ス)取調内譯ニ記載スヘシ

但他郡ニ跨ル路線ト雖モ里程ハ一郡限記載スヘシ

第九則 一線路毎ニ圖面ト調書ニ數字ヲ以テ符合ヲ施スヘシ
取調書雛形

何國何郡

「印朱

里道一等

「壹」某國某郡某(町)村(字)何(某地)ヨリ某地ニ達ス國道ニ等接続ノ所ヨリ(何郡何(町)村)字何ヲ經テ某郡某(町)村(字)何(某地)ヨリ某地ニ達ス縣道何等ニ接続(ニ至ル)

此里程何里何町何間

内

何里

(某地ヨリ某地ニ至ル)

此譯

何里

平均幅何程某郡某村據

全上

全上

何里

(某地ヨリ某地ニ至ル)

此譯前ニ全マ

「貳」某國某郡某市街某町(某地)ヨリ某地ニ達ス縣道何等ニ接続ノ所ヨリ(何郡何(町)村)字何ヨリ某郡某(町)村(字)何(某地)ヨリ某地ニ達ス縣道何等ニ接続ノ所ヨリ(何郡何(町)村)字何ヲ經テ某郡某(町)村(字)何(某地)ヨリ某地ニ達ス縣道何等ニ接続(ニ至ル)

港ニ至ル

此里程何里

此譯

何里

平均幅何程某郡某村據

全上

全上

以下幾廉アルモ此類ニ倣フ

里道二等

「三」某國某郡某(町)村(ヨリ)某國某郡某村(字)何(某地)ヨリ某地ニ達ス縣道何等ニ接続(ニ至ル)

此里程

内譯 里道一等ニ全マ

「四」某國某郡某町(某地)ヨリ某地ニ達ス縣道何等接続ノ所ヨリ(何郡何(町)村)字何ヲ經テ某郡某村(某地)ニ至ル

何々ヲ經テ某郡某村(某地)ニ至ル

此里程

内譯 前全上

以下幾廉アハモ此類ニ倣フ

里道三等

〔五〕某國某郡某(町村)字何(某地)ヨリ某地ニ達ス里道一等接續ノ所ヨリ(某郡)何村字何々(某地)ヨリ某地ニ達ス國道三等ニ接續ス(至)

此里程何程

某郡某(町村)村

〔六〕某國某郡某(町村)字何(某地)ヨリ某地ニ達ス里道二等ニ接續ノ所ヨリ(某郡)某村字何々何社ニ達ス(至)

此里程何程

内譯

何町

何郡何村村

何里

全

以下幾廉アハモ此類ニ倣フ

何國河郡里道取調圖

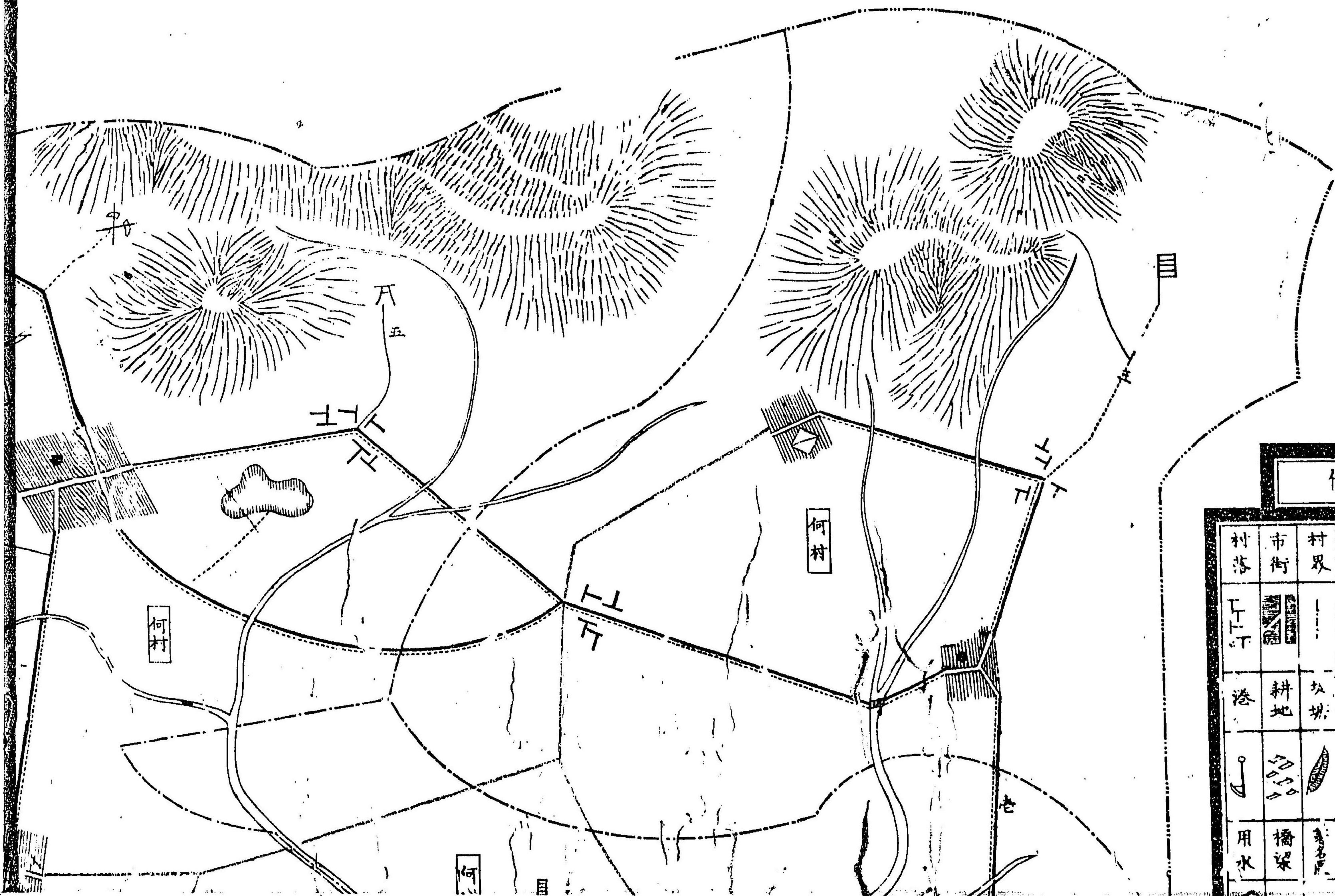

例 九

村落	市街	村界	郡界	國境	國縣道	同三等	同二等	同
丁	港	耕地	舟渡	旗山	神社	佛閣	遊樂	牧畜場
丁	港	耕地	舟渡	旗山	神社	佛閣	遊樂	牧畜場
丁	港	耕地	舟渡	旗山	神社	佛閣	遊樂	牧畜場
用水	橋梁	地名	村名	隣郡名	郡麻	驛	山	川

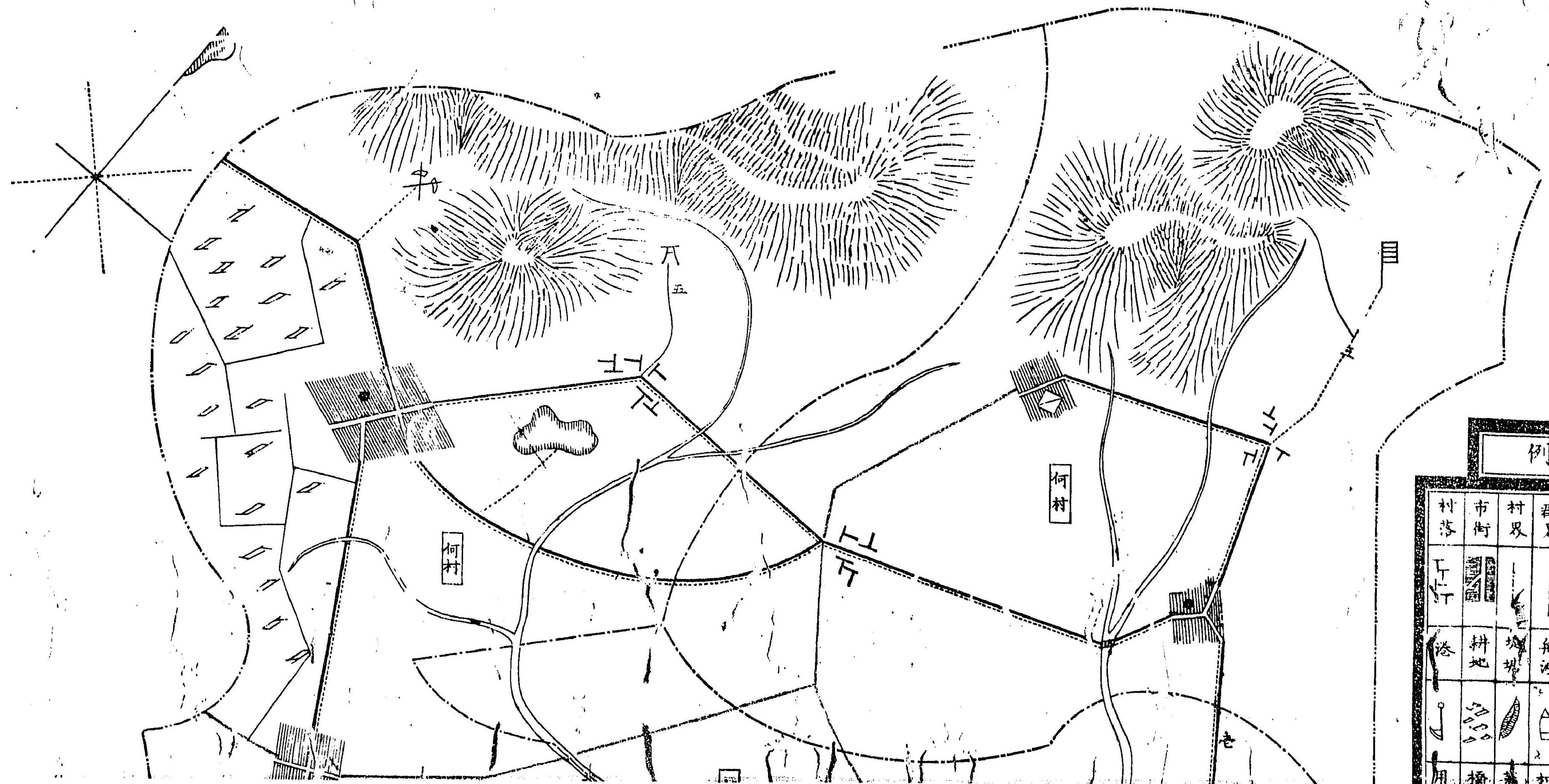

取調圖

例 九

村落	市街	村界	郡界	國境	國縣道	同三等	同二等	一等
⌋ ⌋ ⌋	■							
港	耕地	坂	舟渡	渡山	神社	佛閣	製糖	牧畜場
⌋			⌋	⌋	⌋	⌋	⌋	⌋
用水	橋梁	地名	村名	隣郡名	郡名	驛	山	川
⌋		□	□	○	○	●	⌋	⌋

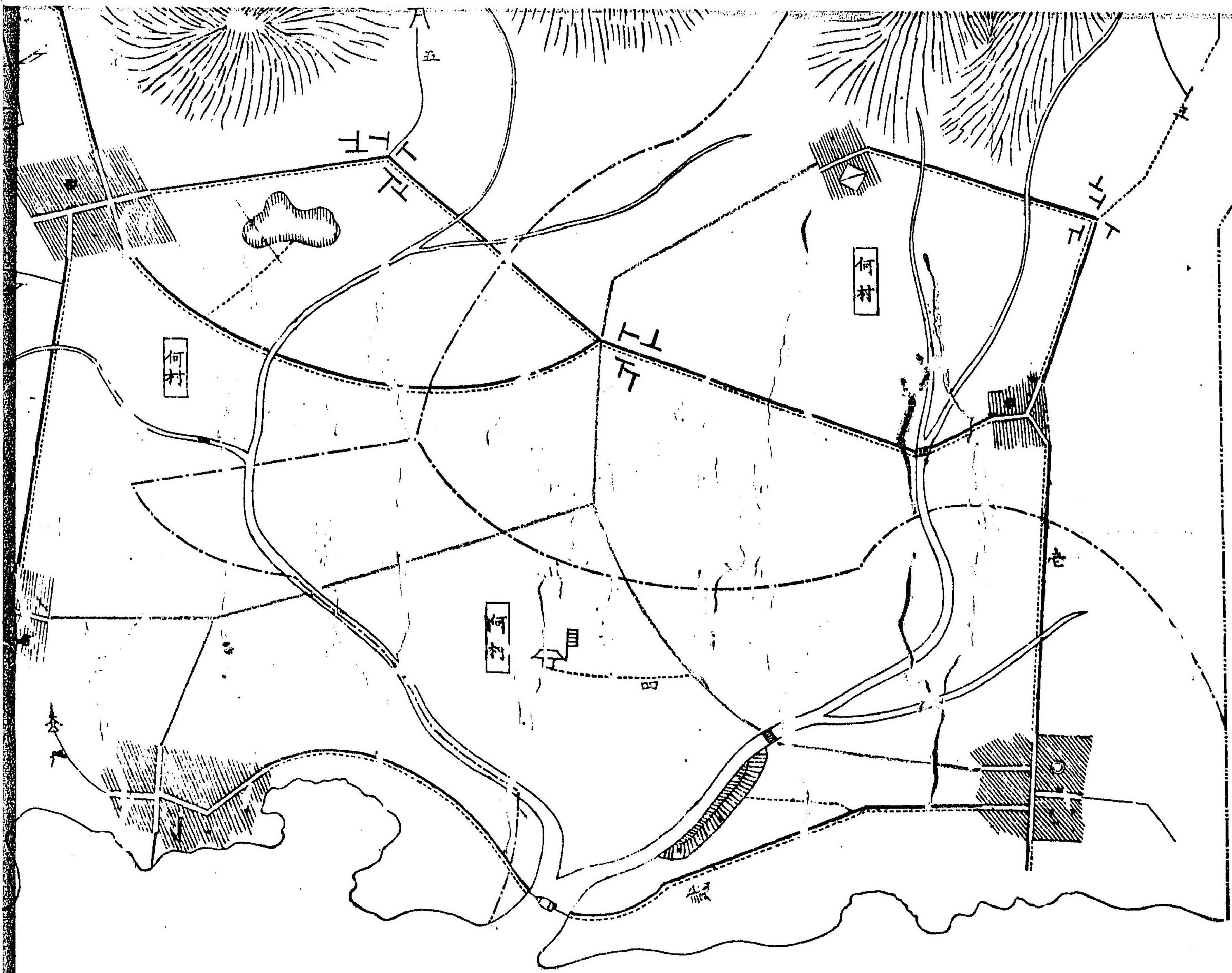

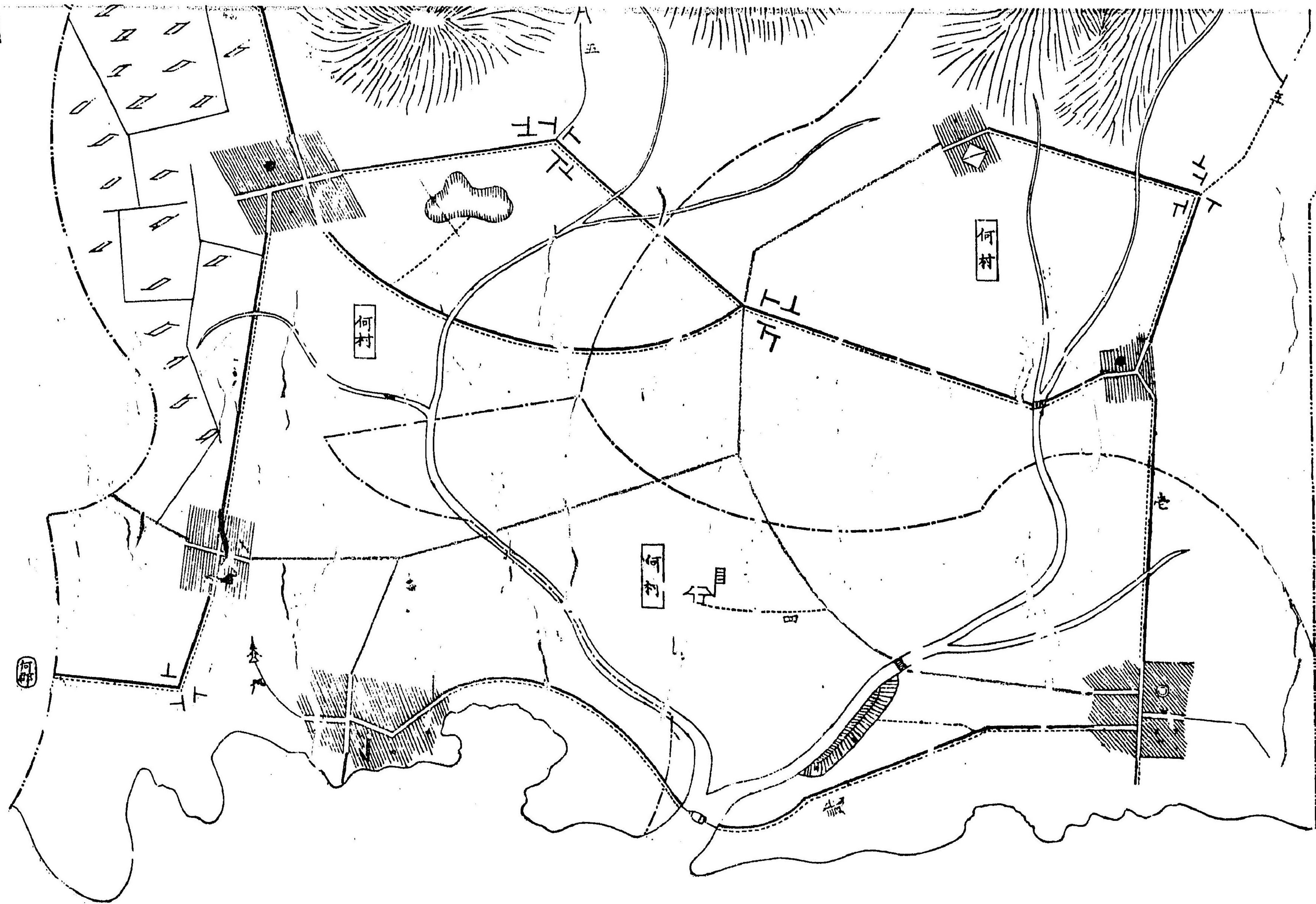

例

村落	市街	村界	郡界
⌈ 丁 ⌋	▨	—	—
港	耕地	坂塘	舟渡
⌋	⌋	⌋	⌋
用水	橋梁	著名	村名
⌋	▨	▨	▨

右之通取調候處相違無之候也

年 月 日

郡長名印

(里道取調圖入也)

丙第五拾二號

六月四日

各 郡

明治十四年(八月)丙第七號達官有地貸渡仕譯書雜形地目欄內官有空地ハ荒蕪地ト
更正ハ此旨相違候事

○學務之部

○學規教則

甲第五號

一月十九日

今般文部省達ノ旨ニヨリ本縣師範學校卒業証書々式且該校規則別紙ノ通相改メ
右布達候事

(別紙)

卒業證書 教育令第三十四條及本縣師範學校規則第十九條ニ依リ授與スルモノ

卒業證書

何府縣族籍

校印

姓名

何年何ヶ月

右ハ當校制定ノ教科ヲ履修シ成規ノ試業ヲ完了セルヲ

以テ中等師範學科卒業證書ヲ授與ス則チ向後七箇年間

高等

初等

小學初等科ノ教員タルコトヲ得ヘキ者也

各等

明治何年何月何日

愛媛縣師範學校長姓名印

番號

第

一

號

應請卒業證書 教育令第三十五條及本縣師範學校規則第三十條ニ依リ授與スルモノ

卒業證書

何府縣族籍

校印

姓名

何年何ヶ月

右ハ請ニ應ジ當校ノ教則ニ依リテ學業ヲ試驗シ且其品

行等檢定ノ上中等師範學科卒業證書ヲ授與ス則チ向後

高等

初等

七箇年間小學初等科ノ教員タルコトヲ得ヘキ者也

各等

明治何年何月何日

愛媛縣師範學校長姓名印

番號

第

二

號

應請卒業證書 本縣師範學校規則第三拾二條ニ依リ授與スルモノ

卒業證書

校 印

何府縣族籍

姓 名

何年何ヶ月

右ハ請ニ應ジ當校ノ教則ニ依リテ學業ヲ試驗シ且其品行等檢定ノ上(初中高)等師範學科卒業證書ヲ授與ス則チ向後七箇年間小學(初等初中等各等)科ノ教員タルコトヲ得ヘキ者也

明治何年何月何日(官立何府縣)何師範學校制定ノ教科ヲ履修シ何等師範學科卒業證書受領若シハ明治何年何月何日(官立何府縣)何師範學校ニ於テ學業ノ試驗ヲ經テ何等師範學科卒業證書受領茲ニ又此卒業證書ヲ授與ス

明治何年何月何日

愛媛縣師範學校長姓名印

番號

從來卒業證書ヲ受領シタルコト幾回ナルモ悉ク之ヲ記入スヘシ

第 三 號

考績卒業證書 本縣師範學校規則第三拾三條ニ依リ授與スルモノ

卒業證書

校 印

何府縣族籍

姓 名

何年何ヶ月

右ハ從來ノ功績ヲ考ヘ試驗ヲ須ヒス(中高)等師範學科卒業證書ヲ授與ス則チ向後七ヶ年間小學(初中等各等)科ノ教員タルコトヲ得ヘキ者也

明治何年何月何日(官立何府縣)何師範學校制定ノ教科ヲ履修シ何等師範學科卒業證書受領若シハ明治何年何月何日(官立何府縣)何師範學校ニ於テ學業ノ試驗ヲ經テ何等師範學科卒業證書受領若シハ又明治何年何月何日(官立何府縣)何師範學校ニ於テ功績ニ依リ何等師範學科卒業證書受領茲ニ學力優等授業練熟品行端正ノ証跡アルヲ以テ此卒業證書ヲ授與ス

明治何年何月何日

愛媛縣師範學校長姓名印

番號

從來卒業證書ヲ受領シタルコト幾回ナルモ悉ク之ヲ記入スヘシ

第 四 號

功績卒業證書 本縣師範學校規則第三拾四條ニ依リ授與スルモノ

卒業證書

何府縣族籍

姓名

何年何月

右ハ從來ノ功績ヲ考ヘ試験ヲ須ヒス(中高)等師範學科卒業證書ヲ授與ス則チ終身小學(初中等各等)科ノ教員タルコトヲ得ヘキ者也

明治何年何月何日(官立何府縣)何師範學校制定ノ教科ヲ履修シ何等師範學科卒業證書受領若シハ明治何年何月何日(官立何府縣)何師範學校ニ於テ學業ノ試驗ヲ經テ何等師範學科卒業證書受領若シハ又明治何年何月何日(官立何府縣)何師範學校ニ於テ功績ニ依リ何等師範學科卒業證書受領若シハ又年間小學校教員ノ職ニ從事シ學力優等授業練熟品行端正ノ証跡ヲ以テ此卒業證書ヲ授與ス

明治何年何月何日

愛媛縣師範學校長姓名印

番號

從來卒業證書ヲ受領シタルコト幾回ナルモ悉シ之ヲ記入スヘシ

第五號

第三拾二條末文合格ノ者ニハノ下(第三號書式ノ如ク)ノ八字ヲ加ヘ但書ヲ削ル

第三拾三條第三號ヲ(第四號)ト改ム

第三拾四條第四號ヲ(第五號)ト改ム

第三拾六條第四號ノ下(第五號)ノ三字ヲ加フ

甲第六號

一月廿三日

官公立學校生徒等不都合ノ行爲アリテ退學ノ命ヲ受ケ文部卿ニ於テ府縣内公私立學校ニ入學禁止ノ者ハ町村立學校並私立學校ニ於テモ其入學ヲ受クヘカラサルハ勿論ノ儀ニ候條此旨學校規則ニ掲載スヘシ

右布達候事

甲第拾一號

二月二日

小學聯區研究會規則之儀ハ學區ニ於テ相定可伺出等之所區々ニ相成往々不都合ノ儀モ有之候ニ付更ニ聯區教務研究會規則別紙之通相定候條自今本則ニヨリ開會スヘシ右布達候事

(別紙) 小學聯區教務研究會規則

第一章 會旨

- 第一條 本會ハ小學校ノ教務ヲ講究スルカ爲メニ開設シ小學校科用書教員參考用書及普通教育上ニ裨益アル書籍ヲ講習研究シ學力ヲ増進スルト 授業法管理法等ニ付各自ノ意見ヲ陳述シ長短得失ヲ考察シテ改良ヲ圖ルトノ二者ヲ以テ目的トス
- 第二條 本會ハ談話ニ付スヘキ者ト決議ニ付スヘキ者トノ二種アリトス
- 第三條 本會ハ充分意見ヲ述ヘ討論ヲナスヲ得然レ共辨論學務ノ外ニ出テ或ハ他人ノ褒貶毀譽ニ涉ルヲ得ス

第二章 會主及會員

- 第四條 本會ノ會員ハ聯結小學區内町村立私立小學校長訓導導師授業生若クハ雇等トス
- 第五條 本會ハ會主會頭副會頭及書記ヲ置ク者トス
但會頭副會頭ハ會員之ヲ互撰シ書記ハ每會々員中ヨリ會頭之ヲ撰ミ若クハ會主

協議ノ上聯區内各小學校々費ノ中ヲ以テ別ニ之ヲ雇入ル者トス尤學務擔任ノ郡書記巡回訓導講習所訓導ハ臨時特ニ會頭ノ任ニ當ル事ヲ得

(本年甲第六拾五號ヲ以テ但書中改正)

第六條 本會ノ會主ハ學務委員之ニ當リ會場ノ事務ヲ幹理スル者トス

但一聯區ハ一名以上二聯區以上ハ二名以上トシ互撰ヲ以テ之ヲ定ムルモ又ハ輪番ヲ以テ之ニ當ルモ妨ナシ

第七條 本會ノ會頭ハ會議ヲ統理シ問題ヲ取捨シ且談話事件ト決議事件トヲ判定ス尤會頭不參ノ節ハ副會頭之ニ代ル者トス

但會員ニ計リ取捨判定スルコトアルヘシ

第八條 本會ノ書記ハ筆記ヲ司リ且會議ノ庶務ヲ整理スル者トス

第九條 本會ノ會頭副會頭及撰舉會主ノ任期ハ各一ケ年トス

但前任ノ者ヲ再撰スル事ヲ得

第十條 本會々員病氣又ハ事故アリテ參會スル能ハサルトキハ其事由ヲ具シ開會時

限前會主ニ届出ヘ

第拾一條 聯結小學區内ノ學務委員ハ可成參會スルヲ要ス

第三章 議事

第拾二條 本會ハ參會人員ノ多少ニヨラス之ヲ開クヲ得

第拾三條 本會ニ於テ會頭副會頭欠席スルトキハ臨時互撰シテ當日ノ會議ヲ開ク事ヲ得

第拾四條 本會ノ議題ハ會頭若シハ會員ヨリ發シ出題者ハ議題ノ旨趣ヲ説明スル者トス尤決議ノ數ニ入ルヲ得ス

但會員ヨリ發スルトキハ會頭ノ取捨スル處ニ從フヘシ

第拾五條 本會ニ於テ決議スル事件ハ直チニ之ヲ施行スル事ヲ得

但成規上縣令ノ認可ヲ經ヘキ者及縣令ヨリ其施行ヲ停止スル者ハ此限ニアラス

第拾六條 本會ニ於テ決議ヲ要スル者ハ同議ノ多數ニヨリテ決ス可否同數ナルトキハ會頭ノ可否スル所ニモル

但會員三分ノ二以上參會セシトキニアラハ之ヲ決議スルモ其効チ有セサル者トス

第拾七條 本會ニ於テ傍聽ヲ禁スルト否トハ會ノ可否スル所ニモル

第拾八條 本會ニ於テ若シ規則ニ背キ會頭之ヲ制止スルモ其命ニ從ハサル者アルトキハ會頭ハ之ヲ場外ニ退去セシムル事ヲ得

第拾九條 本會ニ於テ議事ノ細則ヲ必要ナリトスルトキハ會員之ヲ議定シ會主ヨリ郡長ヲ經テ縣令ノ認可ヲ乞フヘシ

第四章 開閉

第拾條 本會ノ開閉講習談話及決議ノ事件出席欠席人ノ職名姓名等ハ總テ閉會後五日以内ニ會頭會主連署郡長ヲ經テ縣令ニ開申スヘシ

甲第拾二號 二月二日

小學聯區教務研究會設置規則別紙之通相定ム

但明治十五年三月甲第八拾六號布達ハ相廢ス

吉布達候事

(別紙) 小學聯區教務研究會設置規則

第一條 管内各小學區ハ小學校ノ教務ヲ講究スルカ爲メ聯結小學區ニ於テ教務研究會ヲ開設スヘシ

第二條 本會ノ區域ハ郡長ニ於テ土地ノ便宜ヲ量リ之ヲ定メ郡内ニ告示シ且縣令ニ開申スヘシ

第三條 本會ハ一聯區内ニ開設スル外郡長ニ於テ二聯區以上ノ間ニ開設スルヲ必要ナリトスルトキハ前條ノ手續キチナスハ勿論トス

第四條 本會々場ノ位置ハ聯結小學區内學務委員ニ於テ之ヲ定メ豫メ學校職員ニ通知シ且郡長ニ開申スヘシ

但聯結小學區ノ便宜ニヨリ之ヲ一ヶ所ニ定ムルモ又ハ數ヶ所ニ定メ每會之ヲ轉換スルモ妨ナントス

第五條 本會ノ度數及開會日數ハ其一聯區ニ係ル者ハ毎月一度以上二日以内トス尤

二聯區以上ニ係ル者ハ郡長ニ於テ之ヲ定メ郡内ニ告示シ且縣令ニ開申スヘシ

第六條 本會ノ開會期日及時限等ハ聯結小學區内學務委員ニ於テ之ヲ定メ豫メ學校職員ニ通知シ且郡長ニ開申スヘシ

第七條 本會ノ經費及會員ノ旅費日當ハ各其本職ニ從ヒ聯區内各小學校ヨリ支辨シ學務委員ニ係ル旅費日當ハ各小學校ヨリ支辨スル者トス(本年甲第六拾六號ヲ以テ本條(但書追加))

但聯區内學務委員協議ノ上互撰ヲ以テ會主ヲ定ルキハ其會主ノ旅費日當ハ聯區内各小學校ヨリ支辨スヘシ

甲第拾四號

二月六日

明治十五年(一月)甲第拾六號布達町村立私立學校設置廢止規則ノ内左之通追加及更正ス

第四條(左ノ一項ヲ加フ)

(本年甲第四拾三號ヲ以テ第四條(一)項及ヒ第六條(一)項ノ但書追加ヲ削除シ附録書式割注ヲ改正ス)

第六條 左ノ但書ヲ加フ

第拾二條第拾項ニ教員ノ人名及履歷トアルヲ(學校長教員及學校設立者ノ履歷)ト

改ム

附録書式ノ内教員履歷トアルヲ(學校長教員及學校設立者ノ履歷)ト改メ其注ハ如故且其傍書小學校教員云々以下三拾二字ヲ削リ之ヲ改メテ(學校長教員ニハ卒業證書免許狀ヲ有スルモノハ其寫)トナス

右布達候事

甲第二十二號

二月十九日

中學校通則別紙ノ通相定候旨文部省ヨリ達有之候條該校設置ハ本則ニ照準スヘキ儀ト心得ヘ

右布達候事

(別紙) 中學校通則

第一條 中學校ハ此通則ニ遵ヒテ之ヲ設置シ中人以上ノ業務ニ就ク者若シハ高等ノ

學校ニ入ル者ノ爲メニ忠孝彝倫ノ道ヲ本トシテ高等ノ普通學科ヲ授クヘキモノトス

第二條 中學校ノ教則ハ文部省明治十四年(七月)第二十八號達中學校教則大綱ニ據ルヘキモノトス

第三條 中學校長ハ品行端正ニシテ學校管理ノ任ニ堪フヘキ學力材幹アル者ヲ以テ之ニ充ツヘキモノトス

第四條 中學校ハ教員中少シトモ三人ハ中醫師範學科ノ卒業證書又ハ大學科ノ卒業證書ヲ有スル者ヲ以テ之ニ充ツヘキモノトス

但本文ノ證書ヲ有セスト雖モ府知事縣令ニ於テ相當ノ資格アリト認ムル者ハ文部卿ノ許可ヲ經テ之ニ代フルコトヲ得且高等中學科ヲ置カスニテ農業工業商業等ノ專修科ヲ置キ又ハ初等中學科ノミヲ置クモノハ文部卿ノ許可ヲ經テ本文ノ制限ヲ斟酌スルコトヲ得

第五條 中學校ハ修身其他諸科ノ教授上必須ノ圖書及博物、物理、化學、等ノ器械標

本類ヲ備フヘキモノトス

第六條 中學校ハ生徒ヲ教授スルニ足ルヘキ教場物理化學ノ試驗室、體操場及生徒ノ扣所、職員ノ詰所等ヲ設クヘキモノトス

但生徒ヲ寄宿セシムルモノハ寄宿舎ヲ設クヘキモノトス

第七條 中學校ノ經費トシテ供給スヘキ金額ハ前條々ノ準備ヲ辨ニルニ足ルヘキモノトス

第八條 中學校設置廢止等ノ手續其府縣立ニ係ルモノハ文部省明治十四年(一月)第

四号達府縣立學校等設置廢止規則ニ據ルヘシ其町村立私立ニ係ルモノハ該府縣ノ

町村立私立學校等設置廢止規則ニ據ルヘキモノトス

甲第九拾五號

五月廿三日

明治十七年六月限從來ノ縣立中學校ヲ廢シ更ニ左ノ如ク設置ス

愛媛縣第一中學校 伊豫國温泉郡二番町 但初等高等科ヲ置ク

愛媛縣第二中學校 讚岐國香川郡五番町 但初等科ヲ置ク

愛媛縣第三中學校 伊豫國北宇和郡丸穂村 但初等科ヲ置ク
右布達候事

乙第六拾八號

五月二日

各郡町村 學區 學校

左記書籍ハ明治十二年文部省第二號布達ニ背違セル者ニ付今般發行差止メ候旨其筋ヨリ通達有之候所右ハ何レモ文部省編纂ノ原旨ヲ失ヒ妄リニ註解等ヲ加ヘシモノニテ教育ノ弊害ヲ生スヘキ恐有之候條自今學校ニ於テ相用候儀ハ相成ラヌ此旨相達候事

一中島操編改正小學教授書

出版人 栃木縣平民 小林 八郎

一伊藤有隣編增補

出版人 宮城縣平民 伊勢安右衛門

一白石時康編小學教授本

出版人 全 人

一新井小八郎編小學生徒教授法

出版人 兵庫縣平民 伊藤和七郎

一長瀬寛二編初學入門教授解

出版人 岐阜縣平民 水谷 善七

一赤松莞爾編小學初等入門

出版人 岐阜縣平民 三浦 源助

乙第七拾五號

五月廿三日

各郡町村 學區 學校

左記書籍ハ明治十二年文部省第二號布達ニ背達シタルモノニ付今般其筋ニ於テ發行被禁候條今後學校ニ於テ該書ヲ用フル事相成ラヌ此旨相達候事

一稻垣千穎撰小學讀本

四五兩冊

明治十六年七月出版

乙第百四號

六月廿五日

各郡町村 學區 學校

左記ノ書籍ハ明治十二年文部省第二號布達ニ背達セシ者ニ付今般發行差止メ候旨其筋ヨリ通達有之候處右ハ文部省編纂ノ原旨ヲ失ヒ妄ニ註解等ヲ加ヘシモノニテ教育ノ弊害ヲ生スヘキ恐有之候條自今學校ニ於テ相用候儀ハ相成ラヌ此旨相達候事

一文學社編輯新編小學入門

全壹冊

明治十六年二月出版

一鈴木貞次郎編新撰小學教授本

全壹冊

明治十七年二月出版

出版所東京日本橋區本町四丁目拾番地 文 學 社
出版所東京日本橋區西河岸町拾三番地内田芳兵衛

乙第七拾貳號

五月五日

各郡町村 各學區

管内各小學校ハ裁縫科ヲ置クヘキハ勿論ノ儀ニ有之候所裁縫教師ハ往々婦人ナルヲ以テ毎校之ヲ聘用スルハ實際至難之儀モ可有之且又現時小學校ノ兒女ハ年齢ト學業ト並行スルヲ得サル者往々之アルヲ以テ當分別紙ノ旨ニヨリ縣令ノ認可ヲ經テ裁縫ヲ教授スルヲ得ヘシ此旨相達候事

(別紙)

一村落ノ地方ハ數小學校ヲ聯結シテ裁縫科ヲ置クヲ得

一村落小學校ニ於テハ資力アリト雖モ實際教員ヲ得ル能ハサル場合ニ限り學務委員

ニ於テ學校生徒ヲ裁縫家塾(許可ヲ得タル)ニ依囑シ其業ヲ學ハシムルヲ得

但學校教員之ヲ監督シ每半季其學業ノ進否ヲ試驗スヘシ

一滿九年以上ノ女生徒ハ町村ノ差別ナク小學初等科ヲ卒ヘサル者ト雖モ其望ニヨリ

左ノ表面ニ準シ裁縫ヲ兼修セシムルヲ得

裁縫	三	三
運針法	三	三
裁方	三	三
縫方	三	三
單衣	三	三
單衣	三	三
衣	三	三
續并檢	三	三
綿入		

但裁縫ヲ教授スル時間ハ本縣小學初等科敷則申請方作文習字各一時間ヲ減
 (讀方習字ノ度數ハ變更セス作文ハ一度ヲ減ス)此減得タル時間ヲ以テ表面
 ノ通之ヲ教授スル者トス

一初等科女生徒ノ右表面ニヨリ裁縫ヲ兼脩シ第一級ノ業ヲ卒ヘケル者ハ此科ニ限リ
 直ニ中等第一級ノ業ヲ脩ムルヲ得ル者トス

丙第廿三號

三月六日

各郡

明治十五年(二月)甲第十六號布達就學督責規則ニ據リ不就學ヲ認可セル者等別紙甲
 乙號表式ニ倣ヒ取調毎年二月限差出スヘシ此旨相達候事

(別紙)

甲號 (用紙美濃紙)

明治何年學齡不就學認可表

何郡

學區町村人	一番何村		二番何村		三番何村		四番何村		總計
	男	女	男	女	男	女	男	女	
口學齡就學									
疾病親族									
病疾貧									
修他									
就職業遠隔									
合計									

一此表ハ就學督責規則第三條ニ據リ郡長ニ於テ認可セル不就學者ノ事故理由ヲ區別
 シテ調査スルモノトス

但十六週日ニ滿シカリシ者ハ就學督責規則第七條ニ據テ學務委員ヨリ具申スル所ニ就キ其事故理由等ヲ區別スヘシ
一此表學區町村ノ記載方ハ乙號一表ニ同シ

○雜件

甲第壹號

一月十五日

明治十五年(二月)甲第四拾一號布達學校幼稚園書籍諸職員任用規則附錄第三號書式別紙ノ通更正ス

右布達候事

(別紙)第三號書式(本年甲第七拾六號ヲ以テ任用及ヒ増給辭令書式中改正)
(任用)

姓 名
愛媛縣何郡何小學校
授業生 姓 名
業生申付候事
但月俸金何圓給與候事
年月日 何郡印

(増給)
愛媛縣何郡何小學校
授業生 姓 名
自今月俸金何圓給與候事
年月日 何郡印

(解任)
愛媛縣何郡何小學校
授業生 姓 名
依願職務差免候事
年月日 何 郡

一轉任ノ辭令ハ任用ノ辭令式ニ準ス但姓名ノ肩書ハ増給及ヒ解任ノ辭令式ニ全ク

甲第二拾四號

二月廿二日

明治十五年(五月)甲第百廿七號布達學校職員心得全十六年(十二月)甲第百七拾九號ヲ以テ改正増補ノ儀布達及ヒ置候處尙其改正第六條ニ小學校教員ハ授業管理トアルノ下「及學科」ノ三字ヲ加フ

右布達候事

甲第三拾六號

三月十日

小學校教員ヲランコト欲シ師範學校ノ卒業證書ヲ請フ者及ヒ官公立師範學校ノ卒業證書ヲ所持シ有効期限將サニ滿ントスル者ハ毎年四月七月本縣師範學校ニ於テ學力試驗ノ上合格ノモノニハ相當卒業證書授與候條別紙第一號第二號書式ニ據リ履歷書相添ヘ戶長學務委員ノ與書ヲ得郡役所ヲ經由シ一ケ月前師範學校ニ願出ツヘ

但明治十年一月甲第四號布達ハ廢止ス

右布達候事

學 務

○百四十九

(別紙) 第一號 用紙大半白紙

何等師範學科卒業證書授與之儀ニ付願

愛媛縣何郡何(町村)何番地居住(或ハ寄留)

何(府縣)何(郡區)何(町村)何番地居住

族籍(何某子弟)

氏 名

生産年月日

本年本月ヲ以何年何月

私儀小學何等科教員志願ニ付御校規則第三拾條ニ據リ御試験ノ上合格ニ候ハ、卒業證書御授與相成度此段相願候也

右(本人)

氏 名 印

(父兄) (本人戸主ナシハ連署ニ及ハス)

氏 名 印

年月日

愛媛縣師範學校長宛

與書例文

第二號

用紙全上

何等師範學科卒業證書御授與之儀ニ付願

愛媛縣何郡何(町村)何番地居住(或ハ寄留)

何(府縣)何(郡區)何(町村)何番地居住

族籍(何某子弟)

氏 名

生産年月日

本年本月ヲ以何年何月

私儀明治何年何月何日官(或ハ府縣町村)立何師範學校ニ於テ小學何等(或ハ何ケ年課程)師範學科ヲ卒業シ證書有効満期ニ相成候條御校規則第三拾二條ニ據リ何等師範學科御試験ノ上合格ニ候ハ、卒業證書御授與相成度此段相願候也

右(本人)

學務

〇百五十

年月日

氏名印

(父兄) (本人戸主ナレハ連署ヨ及ハス)

氏名印

愛媛縣師範學校長宛

與書例文

甲第四十二號

三月廿一日

明治十五年二月甲第六十一號布達ノ趣ニ據リ縣立中學校ノ事務ハ地方郡長ニ委託シ
來候處松山中學校之儀ハ都合ニ依リ自今縣廳ニ於テ直轄ス
右布達候事

甲第五十四號

四月九日

明治十六年八月甲第三百三十二號布達巡回訓導職務心得第十條左ノ通改正ス
第十條 巡回訓導ハ一巡回ヲ了ル毎ニ其功程書ヲ作リ縣令ニ開申スヘシ
右布達候事

甲第七十一號

四月廿八日

本縣巡回訓導之儀自今小學營業ト改稱ス
右布達候事

甲第八十八號

六月五日

明治十六年八月甲第三百三十二號布達小學營業旅費日當表第三欄ヲ左ノ通改正シ且末
文ハ但書ヲ加ヘ本年七月ヨリ施行ス

受持並旅行
郡内
金五拾錢

増加

但渡海ニアラサレハ至リ難キ場所ニ出張若シハ巡回スルキハ渡海日當金三拾錢
並ニ船賃(實費)ヲ支給ス

乙第八十六號

六月五日

各郡町村 小學營業

規則類纂 卷一

學務

〇百五十一

今般甲第百八號ヲ以テ旅費更正之儀布達候處海路ニ係ル支給方ハ別紙規則之通有之候條此旨相達候事

(別紙) 海路旅費支給規則

- 一 受持郡内海路旅行ハ船賃(實費)ヲ給シ渡海中日當金三拾錢ヲ給ス
但片道三里未滿ノ渡海ハ船賃ノミヲ給シ渡海日當ハ給セサルヘ
 - 一 海陸兩路ニ跨ル並旅行巡回等ハ海路ノ里程ヲ扣除シ全ク陸路ノ里數ヲ得テ小學校教員旅費規則第一章第九條第十一條第十二條第十三條ニ準ス
 - 一 一日内海陸兩路ニ跨ル陸路旅費ヲ給スル場合ニ於テハ渡海日當ハ給セサルヘ
- 甲第百十六號 六月十四日

明治十五年二月甲第五十五號布達之内縣立師範學校中學校職員等級月俸表別紙之通改正ス

右布達候事

(別紙)

縣立師範學校中學校職員等級月俸表

職名	俸官等	月俸
長	自十等 至八等	自五拾圓 至百五拾圓
一 等	九	自五拾圓 至百圓
二 等	十	自四拾圓 至五拾圓
三 等	十一	自三拾圓 至四拾圓
助教諭	十二	自貳拾圓 至三拾圓
助教諭	十三	自拾五圓 至貳拾圓
助教諭	十四	自拾圓 至拾五圓
一 等	十五	自拾圓 至拾圓
二 等	十六	自拾圓 至拾圓
三 等	十七	自拾圓 至拾圓
四 等	十八	自拾圓 至拾圓
五 等	十九	自拾圓 至拾圓
六 等	二十	自拾圓 至拾圓
七 等	二十一	自拾圓 至拾圓
書記	自十七等 至十一等	自六圓 至三拾圓

但訓導ハ師範學校附屬小學校ノ教員ナリ

乙第六號

一月十八日

各郡學區學校

明治十四年(六月)乙第八拾六號達學事表簿中學校長(或ハ首座教員)トアルハ私立學校ニ限リ都テ學校設立者ト改ム此旨相達候事

乙第七號

一月十八日

各郡町村學區

町村立學校長及教員ニ慰勞金附與候節ハ自今本廳ヨリ慰勞狀下付可及ニ付其場合ニ於テハ學務委員ヨリ(數町村聯合シテ設立スル學校)其事務郡長ニテ管掌スルモノハ直ニ郡長ヨリス(其金額人名并ニ事由ヲ具シ郡長ヲ經テ申請スヘシ此旨相違候事 但小學校教員補ノ慰勞狀ハ本文手續ニ準テ其所轄郡役所ニ申請可致事

乙第十三號

一月廿六日

各郡町村學區

今般乙第七號ヲ以テ町村立學校長教員及町村立小學校教員補慰勞狀之義ニ付達及ヒ候ニ付テハ明治十五年(五月)乙第六十七號達學務委員事務取扱心得第十項ヘ左ノ但書ヲ加フ此旨相違候事

但町村立學校長教員及町村立小學校教員補ニ慰勞金ヲ附與候節ハ明治十七年(一月)乙第七號達ニ據リ人名金額并ニ事由ヲ具シ本廳若シハ其所轄郡役所ニ慰勞狀ヲ申請スヘキモノトス

丙第八號

一月十八日

各郡

町村立學校長及教員慰勞狀ノ儀ニ付學務委員ヨリ申請來候節ハ其者平素ノ勤怠等詳細取調意見ヲ具シ進達可致尤町村立小學校教員補ハ學務委員ノ申請ヨリ其郡ニ於テ慰勞狀附與候儀ト心得ヘシ此旨相違候事

丙第十一號

一月廿六日

各郡

今般乙第七號并ニ丙第八號ヲ以テ町村立學校長教員及町村立小學校教員補慰勞狀ノ義ニ付達及ヒ候ニ付テハ明治十五年(五月)丙第四十八號達郡役所學事取扱心得ヘ左ノ通追加ス此旨相違候事

第三條

第十一條 町村立學校長及教員ニ慰勞狀附與ノ事

明治十七年(一月)乙第七號及同年同月丙第八號達ニ據リ慰勞狀ヲ受シヘキモノノ勤怠等ヲ調査シ可否ノ意見ヲ具スルモノトス

第五條

第十四條 町村立小學校教員補ニ慰勞狀ヲ附與スル事

(別紙)

明治何年何月調學務擔任郡吏表

何郡

職名官等月	俸務	專務ノ別	兼務ノ別	拜命年月日	勤務年月日	姓	名族	籍

- 一本表ニハ郡書記庶等學務ヲ擔任スル者ハ總テ記載スヘシ
- 一專務兼務ノ別ノ欄内ニ記入スルノ例ハ專務ノ者ハ(專務)他掛ヲ兼ル者ハ(兼何掛)他掛ヨリ學務ヲ兼ル者ハ單ニ(何掛)トナスヘシ
- 一拜命年月日トハ郡書記又ハ庶等ヲ命セラレタル年月日ニマテ勤務年月日トハ學務ヲ命セラレタル年月日ナリ

○衛生之部

甲第貳號

一月十八日

明治十四年甲第百貳拾七號ヲ以テ流産死亡及死体檢按届出手續相定メ候處其届書式中職業記載方之義從今各本人ノ現業ヲ登記スヘシ

但其二業以上ヲ兼スルモノハ主ナル業ヲ記載スヘシ
右布達候事

甲第拾五號

二月六日

明治十四年甲第百廿七號布達流産死亡死体檢按届書式中死亡并死体檢按届書式左之
通改正ス

右布達候事

死亡届

何(府縣)何國何郡何(町村)何番地(或ハ寄留)

何某(父母兄弟妻子等)

姓名

年齢

- 一 尸主ノ職業
 - 一 死者ノ職業
 - 一 病名
 - 一 原因
 - 一 死亡ノ年月日
- 右者拙者施治ノ患者ニ候處致死亡候ニ付此段及御届候也
何郡何(町村)何番地

年月日

郡長宛

醫師

何

某印

死体検案届

何(府縣)何國何(町村)何番地(或ハ寄留)

何某(父母兄弟妻子等)

姓名

年齢

一 尸主ノ職業

一 死者ノ職業

一 病名

一 死亡ニ至ル所以知リ得ヘキ丈ク

一 死亡ノ年月日

右ノ者檢案ノ通相違無之此段及御届候也

何郡何(町村)何番地

年月日

醫師 何

某印

郡長宛

甲第二十八號

二月廿九日

明治十四年(十月)甲第二百二十二號布達藥舖試驗及ヒ營業取締規則第八條左ノ通收
正ス

藥舖學修業ノモノハ松山醫學校ノ試驗ヲ經其成績書及履歷書ヲ添へ願出ルルハ内務
省免狀ヲ請フコト得ヘシ

但試驗ハ毎年二月五月八月十一月ニ施行スルヲ以其月五日迄ニ該校へ申出ヘシ
右布達候事

丙第貳號

一月十一日

各郡

賣藥營業者死亡退隱等ニテ其業ヲ相續スルモノ又ハ都合ニ依リ他人へ讓渡シ或ハ改
姓名等ニテ營業鑑札書換願出ルルハ其請賣行商者モ鑑札書換可願出ヘ勿論ノ處往々
前營業人名記載ノ鑑札ヲ以依然受賣行商スルモノモ有之甚不都合ニ候條右營業鑑札
書換願濟ノ節ハ速ニ本店ヨリ其請賣行商者へ通知可致旨賣藥營業ノ者へ可申聞此旨
相達候事

丙第二拾號

二月廿一日

各郡

明治十三年(十月)丙第六十七號通中受賣ノ下へ行商ノ二字同十四年三月丙第三十
號通中産婆ノ下へ齒抜ノ二字ヲ插入候條此旨相達候事

甲第三十三號

三月三日

町村衛生委員選舉規則左之通改定ス

但本文ニ關スル從前之布達々指令等ハ總テ消滅トス
右布達候事

町村衛生委員選舉規則

第一條 衛生委員タルヲ得ヘキモノハ滿二十年以上ノ男子ニシテ本縣内ニ居住シ其
町村内ニ不動産ヲ所有シ且零衛生ノ大意ニ通シタルモノトス

但左ノ各款ニ觸ルモノハ委員タルヲ得ス

第一風癩白痴ノ者

第二舊法ニ依リ一年以上懲役及ヒ國事犯禁獄ノ刑ニ處セラレ滿期後五年ヲ經サル
モノ並ニ新法ニ依リ公權ヲ剝奪及ヒ停止セラレタルモノ又ハ一年以上輕重禁錮
ノ刑ニ處セラレ主刑滿期後五年ヲ經サルモノ

第三身代限リノ處分ヲ受ケ負債ノ辨償ヲ終ヘサルモノ

第四官吏

第二條 衛生委員ノ選舉人ハ其町村會議員ヲ以テ之ニ充ツ

第三條 衛生委員ヲ選舉スルハ郡長ニ於テ豫メ投票ノ期日ヲ定メ少クモ五日以前之
ヲ其町村ニ告示スヘシ

第四條 衛生委員ヲ選舉スルハ其町村定員ノ三倍ヲ撰ミ選舉人及ヒ被選舉人ノ住所
姓名ヲ詳記シ豫定ノ日郡役所ヘ持參スヘシ

但本人自カラ持參スルヲ能ハサルハ代人ニ托スルカ又ハ其町村内ノ投票ヲ取
纏メ代人ニ托シ差出スモ妨ケナシ

第五條 該町村内ニ於テ委員適當ノ人物無之ト見込トキハ本縣内居住コシテ該郡役
所々轄内ニ不動産ヲ所有スルモノヲ選舉スルモ妨ケナシ

第六條 投票既ニ終レハ郡長ハ其投票ヲ開封シ規則ニ適スルヤ否ヲ調査シ投票ノ多
數ナル者ヨリ順次定員ノ三倍數ヲ檢出シ其人名ヲ選舉人若シハ代人ニ示スヘシ

第七條 若シ投票同數ナルハ年長ヲ取り同年ナルハ抽籤ヲ以テ之ヲ定メ若シ又