

0.51

Pam

SHANGHAI COLLEGE  
LIBRARY  
上海滬江大學圖書館  
Acc. No. Apr 27 31

# 南京市

十八年度

# 教育概況統計

南京市政府教育局編印

上海图书馆藏书



A541 212 0016 5040B

158904

## 南京市十八年度教育概況統計目次

### 上 編

1. 南京市立小學各級學生人數統計表
2. 南京市立小學各級學生人數比較圖
3. 南京市立鄉村小學各級學生人數統計
4. 南京市立小學各級學生年齡按學制年限分配表
5. 南京市立小學各級學生年齡按學制年限比較圖
6. 南京市立小學各級學生年齡統計
7. 南京市立小學各級學生年齡分配圖
8. 南京市立小學幼稚園兒童實足年齡分配圖
9. 南京市立小學一年級學生實足年齡分配圖
10. 南京市立小學二年級學生實足年齡分配圖
11. 南京市立小學三年級學生實足年齡分配圖
12. 南京市立小學四年級學生實足年齡分配圖
13. 南京市立小學五年級學生實足年齡分配圖
14. 南京市立小學六年級學生實足年齡分配圖
15. 南京市立小學學生籍貫比較

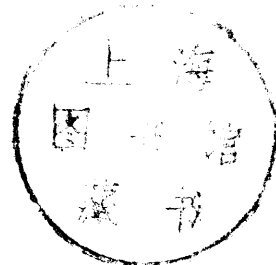

308049

16. 南京市立小學學生家屬職業比較
17. 南京市立小學學生身長統計表
18. 南京市立小學學生平均身長比較圖
19. 南京市立小學學生體重統計表
20. 南京市立小學學生平均體重比較圖
21. 南京市立小學畢業生人數比較
22. 南京市立小學畢業生年齡分配
23. 南京市立小學畢業生籍貫比較
24. 南京市立小學畢業生家屬職業比較
25. 南京市立小學校舍面積比較
26. 南京市立小學經費一覽
27. 南京市立小學各學級平均費用比較
28. 南京市立小學每生全年平均費用比較
29. 南京市立小學教職員性別黨籍比較
30. 南京市立小學教職員黨員與非黨員比較
31. 南京市立小學教職員資格比較
32. 南京市立小學教職員年齡比較
33. 南京市立小學教職員薪俸比較

34. 南京市立小學教職員籍貫比較
35. 南京市立案私立小學一覽
36. 南京市未立案私立小學一覽
37. 南京市市私立中等學校學生年齡統計表
38. 南京市市私立中等學校學生年齡比較圖
39. 南京市市私立中等學校學生籍貫比較
40. 南京市市私立中等學校學生家屬職業比較
41. 南京市私塾統計
42. 南京市各區私塾塾童人數比較圖

## 下 編

43. 南京市立第三屆民衆學校學生人數比較
44. 南京市立第三屆民衆學校學生籍貫比較
45. 南京市立第三屆民衆學校學生職業比較
46. 南京市立第三屆民衆學校學生年齡分配
47. 南京市立第三屆民衆學校畢業人數比較
48. 南京市立民衆閱報處閱報人數統計
49. 南京市立民衆閱報處閱報人數逐月比較
50. 南京市立文化藝術機關閱覽人數一覽
51. 南京市立民衆圖書館逐月閱覽人數比較
52. 南京市立歷史博物館參觀閱覽運動人數逐月比較
53. 南京市立民衆教育機關經費一覽
54. 南京市立商人暨婦女家事補習學校一覽
55. 南京市立職業指導所事業統計



上 編

學 校 教 育

### 南京市立小學各級學生人數統計

級別 校別	幼稚園		一年級		二年級		三年級		四年級		五年級		六年級		總計		
	男	女	男	女	男	女	男	女	男	女	男	女	男	女	男	女	
東區實驗學校	20	26	59	51	79	66	74	52	57	34	37	29	39	21	365	279	644
盧妃巷小學	35	25	37	48	40	33	42	22	32	16	30	12	18	10	234	166	400
高井小學	—	—	33	27	26	30	51	35	15	19	10	9	8	4	143	124	267
鄧府巷小學	—	—	39	23	53	26	29	21	15	13	14	8	—	—	150	91	241
大行宮小學	—	—	30	28	60	43	31	17	27	15	20	8	16	4	184	115	299
南區實驗學校	23	23	68	62	51	32	35	20	31	8	20	4	20	3	248	153	401
馬道街小學	27	33	33	40	44	53	35	49	37	45	20	24	20	20	216	239	485
米行街小學	—	—	21	39	30	18	26	14	18	11	12	5	6	2	113	89	202
新廊小學	—	—	28	29	38	35	63	60	37	37	21	9	31	10	218	179	397
普育小學	—	—	175	117	65	42	32	21	21	8	8	5	2	12	303	205	508
荷花塘小學	—	—	23	49	19	35	15	20	16	9	—	—	—	—	73	113	186
仙鶴街小學	—	—	34	37	23	17	18	15	17	2	15	2	3	5	110	78	188
倉頂小學	33	24	20	30	21	21	10	12	17	5	13	4	10	4	124	100	224
中區實驗學校	16	21	33	20	34	16	32	11	55	20	56	20	40	11	266	119	385
夫子廟小學	28	22	82	63	71	59	61	41	45	24	61	16	41	12	389	237	626
昇平橋小學	23	13	26	21	39	20	48	29	29	11	24	12	25	8	214	114	328
砂珠巷小學	20	20	40	18	26	13	24	10	16	7	16	7	—	—	142	75	217
考棚小學	—	—	42	41	36	20	38	27	28	17	23	8	17	10	184	123	307
信府河小學	—	—	21	17	23	21	7	11	4	5	—	—	—	—	55	54	109
督糧廳小學	26	29	33	40	53	36	48	26	35	18	34	10	26	10	255	169	424
西區實驗學校	20	25	32	43	17	18	26	39	22	34	27	22	14	18	158	199	357
船板巷小學	—	—	39	50	31	46	28	31	16	26	14	14	13	15	141	182	323
登隆巷小學	—	—	41	43	40	33	34	9	25	5	18	6	18	3	176	89	265
老府橋小學	—	—	34	43	20	24	19	11	8	5	—	—	—	—	81	83	164
崔八巷小學	39	13	38	44	53	30	41	27	18	29	12	18	10	17	211	178	389
漢西門小學	—	—	67	48	66	36	30	19	22	14	18	16	13	9	216	142	358
倉巷小學	—	—	47	27	43	35	30	10	25	12	19	12	19	6	186	102	288
北區實驗學校	20	27	55	50	62	54	71	48	65	42	54	33	25	14	352	268	620
新菜市小學	—	—	62	33	28	25	35	19	25	15	14	4	5	1	169	97	266
三牌樓小學	—	—	40	19	25	16	24	6	28	2	7	1	7	4	131	48	179
興中門小學	29	23	56	56	53	47	30	27	41	15	16	10	16	9	241	187	428
老江口小學	—	—	54	41	37	21	23	7	7	5	10	2	—	—	131	76	207
昆明小學	—	—	20	8	13	1	12	4	6	2	—	—	—	—	51	15	66
浦口小學	—	—	18	10	11	3	10	1	9	4	5	—	—	—	53	18	71
總計	359	324	1480	1315	1333	1021	1132	771	869	533	648	330	462	242	6283	4536	10819
	683		2795		2354		1903		1402		978		704				



南京市立小學各級學生人數比較圖

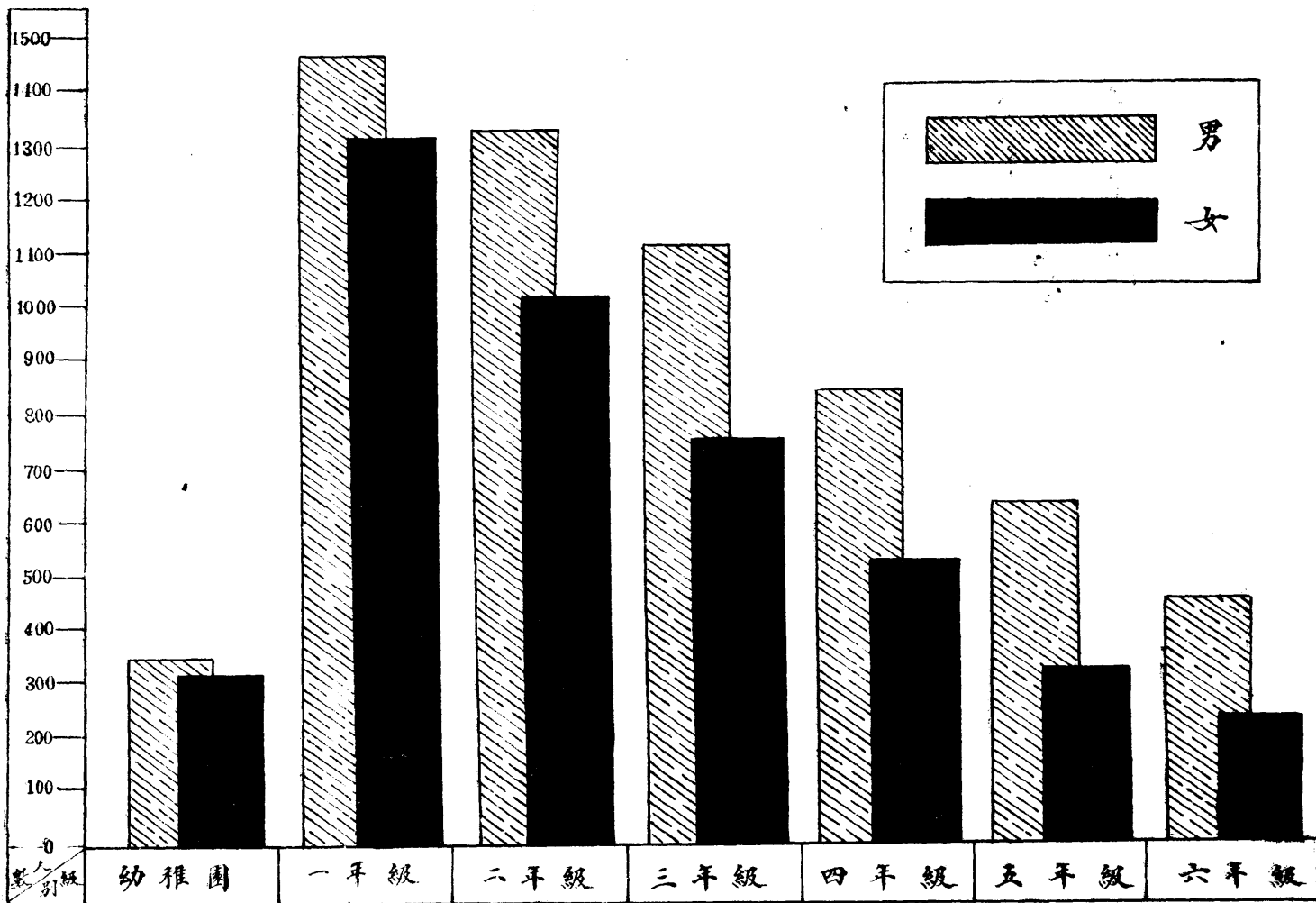

### 南京市立鄉村小學各級學生人數統計

校 別	級 別		幼 稚 園		一 年 級		二 年 級		三 年 級		總 計		
	性 別	別	男	女	男	女	男	女	男	女	男	女	計
太平門鄉村小學			25	2	29	7	21	2	7	—	82	11	93
明孝陵鄉村小學			15	17	12	3	15		7		49	20	69
岔路口鄉村小學			19	5	12	5	18	3	2	2	51	15	66
東窪鄉鄉村小學													50
總 計			59	24	53	15	54	5	16	2	182	46	
			83		68		59		18		278		

附註：東窪鄉村小學因發生特殊事故未將各項調查表格填還後僅於點名簿上得其學生總數故無從分類

## 南京市立小學各級學生年齡按學制年限分配表

級 別	學制年齡別		未達學制年齡		正當學制年齡		超過學制年齡		總計	
	實 性	別	實 數	百 分 比	實 數	百 分 比	實 數	百 分 比	實 數	百 分 比
幼 稚 園	男		21	5.9	515	88.5	20	5.6	356	100.0
	女		14	4.4	292	90.9	15	4.7	321	100.0
一 年 級	男		449	81.0	571	25.0	660	44.0	1480	100.0
	女		213	23.7	321	24.5	682	51.8	1315	100.0
二 年 級	男		188	20.8	277	14.2	866	65.0	1331	100.0
	女		98	9.6	171	16.8	748	73.6	1017	100.0
三 年 級	男		87	7.6	153	13.6	888	78.8	1128	100.0
	女		39	5.1	162	13.3	628	81.6	769	100.0
四 年 級	男		54	6.1	119	13.7	693	80.2	866	100.0
	女		16	3.0	59	11.2	454	85.8	529	100.0
五 年 級	男		30	4.7	94	14.6	518	80.7	642	100.0
	女		20	6.1	32	10.0	269	83.7	321	100.0
六 年 級	男		46	10.0	75	16.2	341	77.8	462	100.0
	女		17	7.0	34	14.1	190	78.9	241	100.0
總 計	男		875	14.0	1464	22.4	3392	62.6	3271	100.0
	女		516	11.4	1011	22.4	2990	66.2	4507	100.0

南京市立小學各級學生年齡按學制年限比較

男			性別 年級	女		
○	● (diagonal lines)	● (solid black)	幼稚園	● (solid black)	● (diagonal lines)	○
○ (large)	● (diagonal lines)	● (solid black)	一年級	● (solid black)	● (diagonal lines)	○ (large)
○ (large)	● (diagonal lines)	● (solid black)	二年級	● (solid black)	● (diagonal lines)	○ (large)
○ (large)	● (diagonal lines)	● (solid black)	三年級	● (solid black)	● (diagonal lines)	○ (large)
○ (large)	● (diagonal lines)	● (solid black)	四年級	● (solid black)	● (diagonal lines)	○ (large)
○ (large)	● (diagonal lines)	● (solid black)	五年級	● (solid black)	● (diagonal lines)	○ (large)
○ (large)	● (diagonal lines)	● (solid black)	六年級	● (solid black)	● (diagonal lines)	○ (large)
○ (large)	● (diagonal lines)	● (solid black)	總計	● (solid black)	● (diagonal lines)	○ (large)
超過學制年齡	正當學制年齡	未達學制年齡		未達學制年齡	正當學制年齡	超過學制年齡

## 南京市立小學各級學生年齡統計

年 齡	幼 稚 園		一 年 級		二 年 級		三 年 級		四 年 級		五 年 級		六 年 級		總 計			
	男	女	男	女	男	女	男	女	男	女	男	女	男	女	男	女	合計	
二 歲	1														1	—	1	
三 歲	20	14													20	14	34	
四 歲	81	58	26	15											107	73	180	
五 歲	159	130	125	70	5	2									289	202	491	
六 歲	75	104	298	227	39	19									412	350	762	
七 歲	18	13	371	321	144	77	18	13							551	424	975	
八 歲	2	1	310	289	277	171	69	26	7	3					665	490	1155	
九 歲		1	166	188	293	245	153	102	47	13	4	5			663	554	1217	
十 歲			116	109	253	200	245	122	119	59	26	15	3	1	762	506	1268	
十一歲			49	56	184	141	252	202	181	124	94	32	34	16	803	571	1374	
十二歲			17	26	83	103	214	152	191	131	138	64	75	43	718	510	1228	
十三歲			2	11	47	35	117	96	162	97	171	87	107	52	606	378	984	
十四歲				2	5	14	41	32	105	67	122	62	102	63	375	240	615	
十五歲				1		10	16	18	37	24	55	39	78	46	186	138	324	
十六歲					1		3	5	14	7	29	15	38	25	85	52	137	
十七歲									1	3	4	3	2	15	4	21	11	32
十八歲													1		1	—	1	
總 計	356	321	1480	1315	1331	1017	1128	769	866	529	642	321	462	241	6265	4513	10778	
	677		2795		2348		1897		1395		963		703					
中 數	5.51	5.68	7.78	8.08	9.70	9.91	11.31	11.60	12.41	12.50	13.34	13.51	14.03	14.60	10.56	10.30	10.43	
未 詳	3	3	—	—	2	4	4	2	3	4	6	9	—	1	18	23	41	



南京市立小學各級學生年齡分配圖

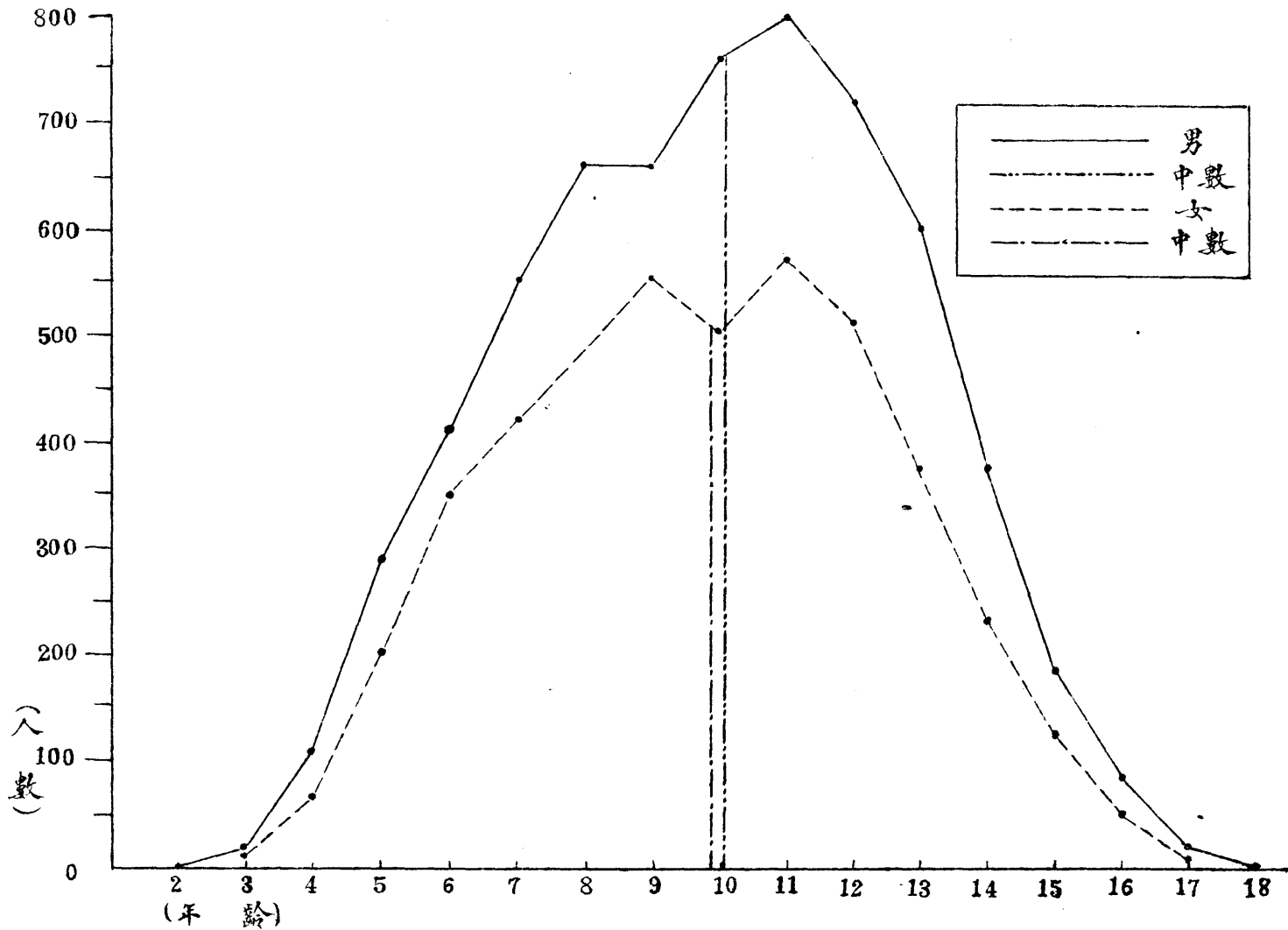

南京市立小學幼稚園兒童實足年齡分配圖

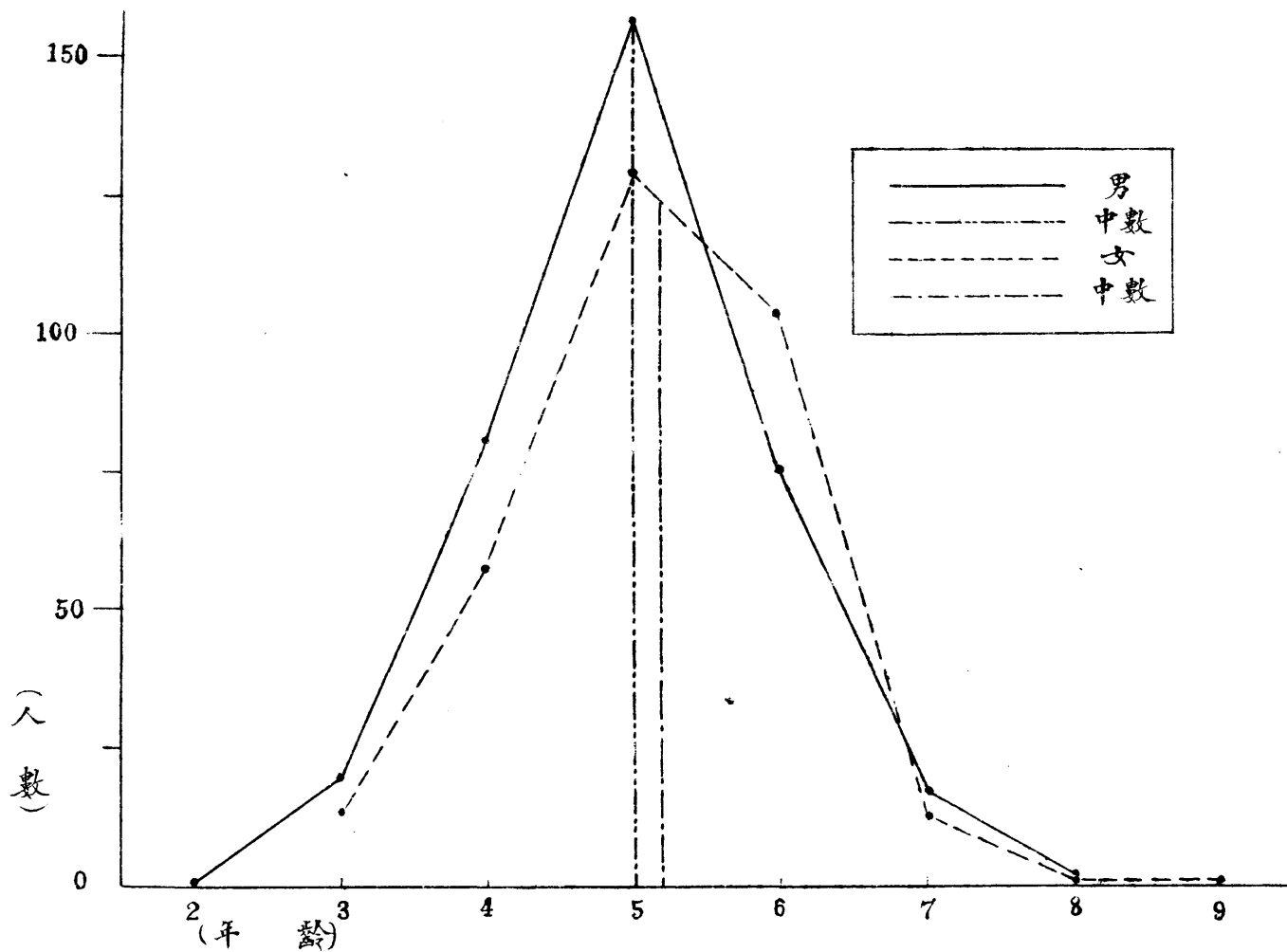

南京市立小學一年級學生實足年齡分配圖

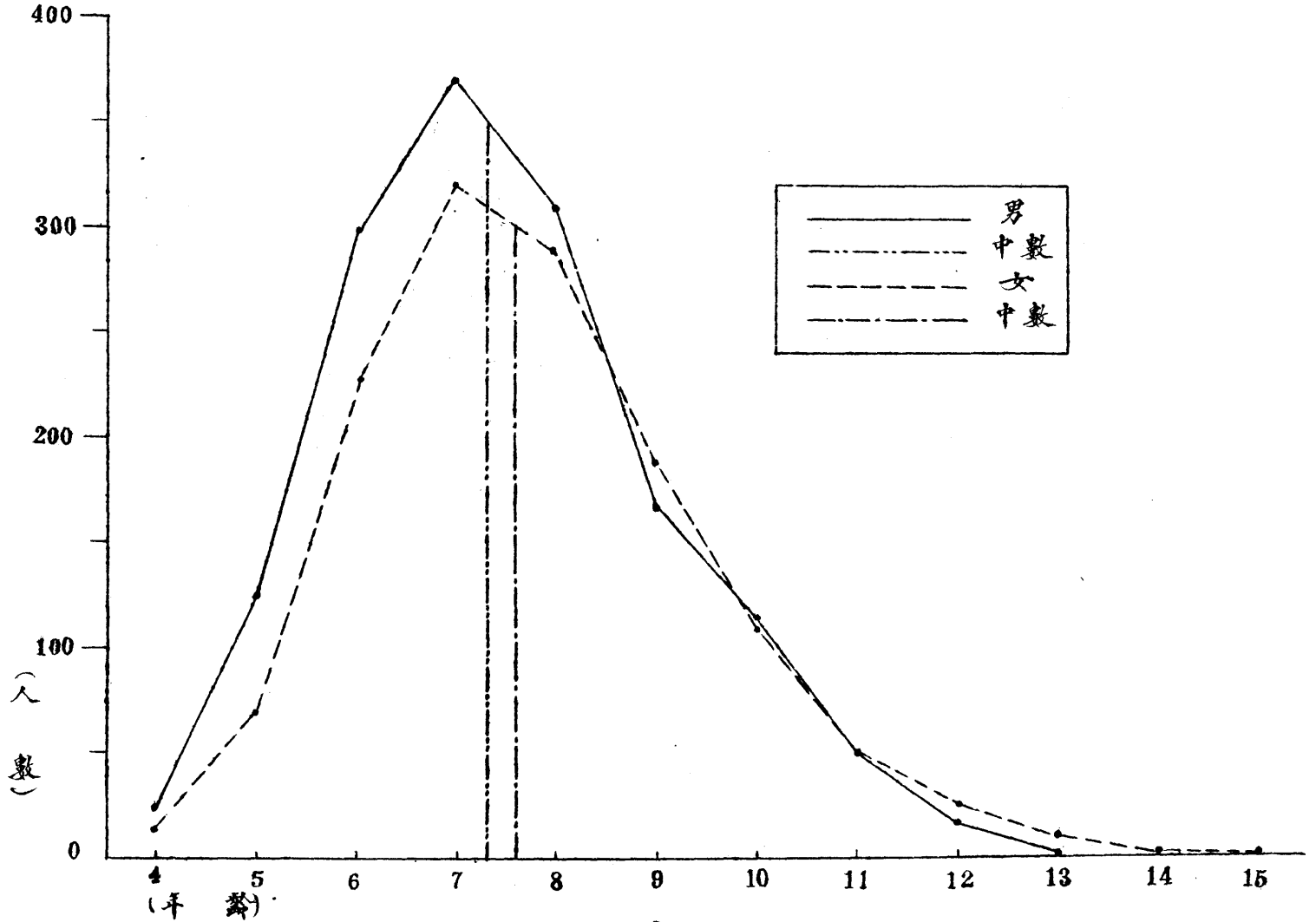

南京市立小學二年級學生實足年齡分配圖

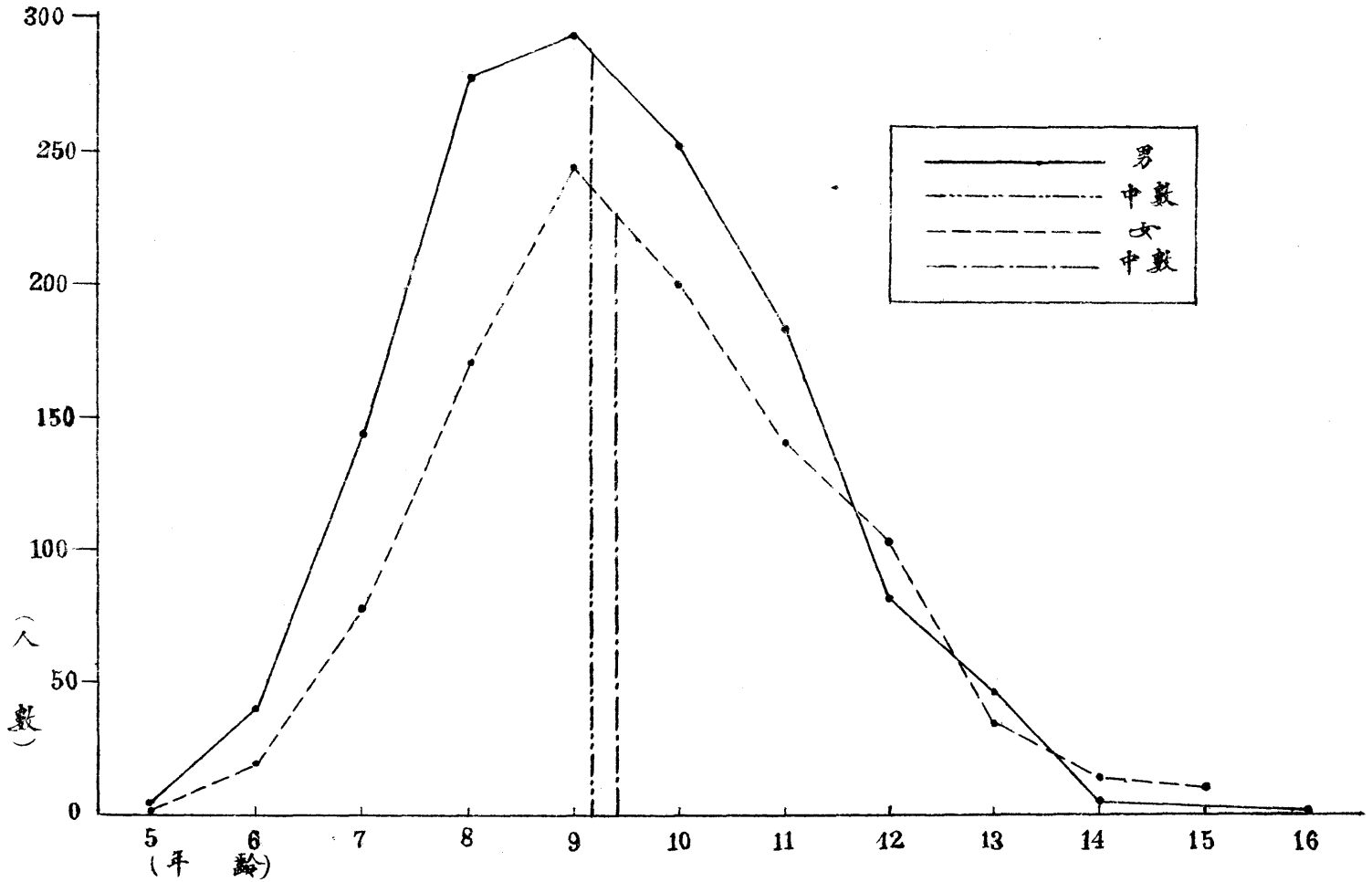

南京市立小學三年級學生實足年齡分配圖

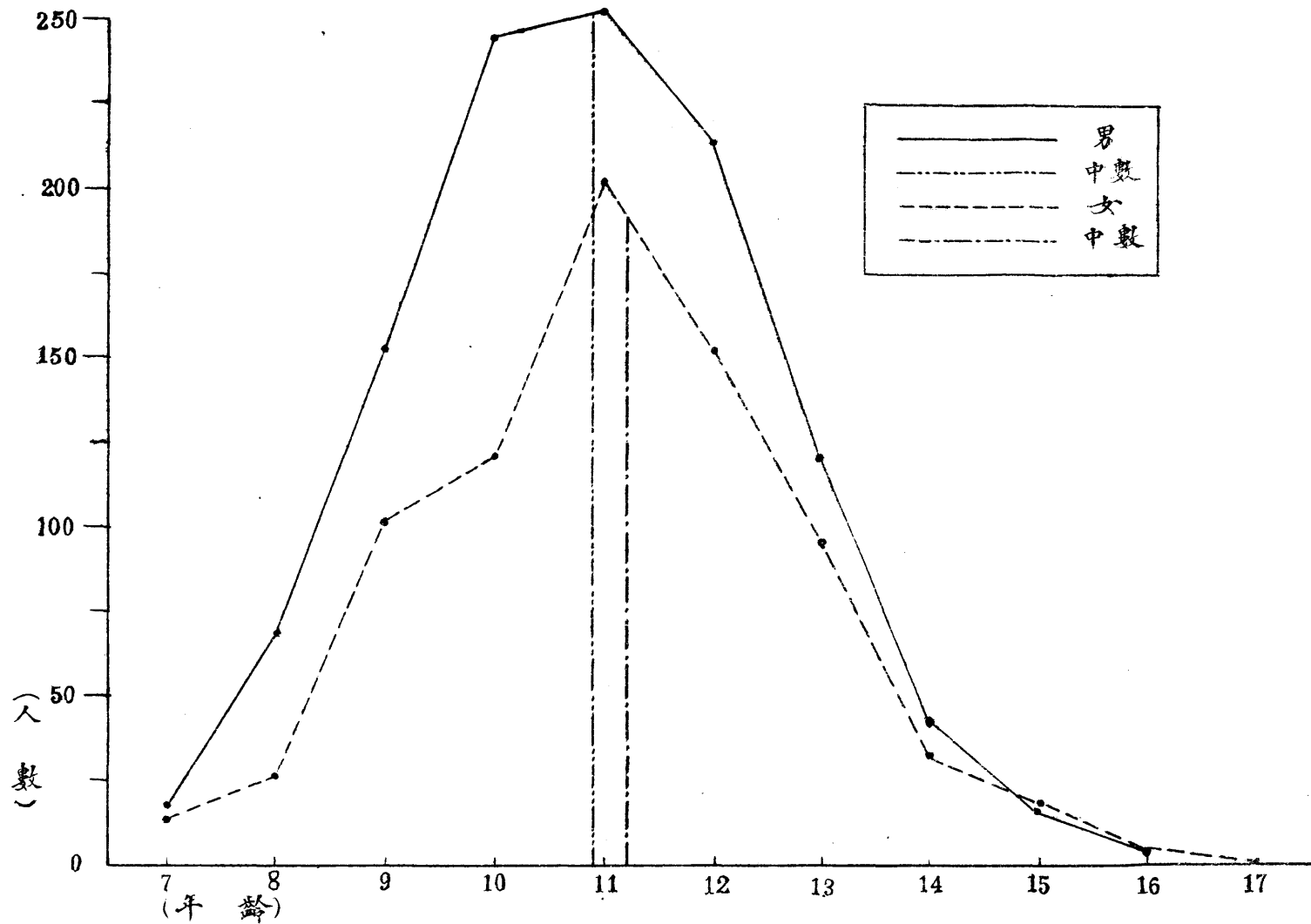



南京市立小學四年級學生實足年齡分配圖

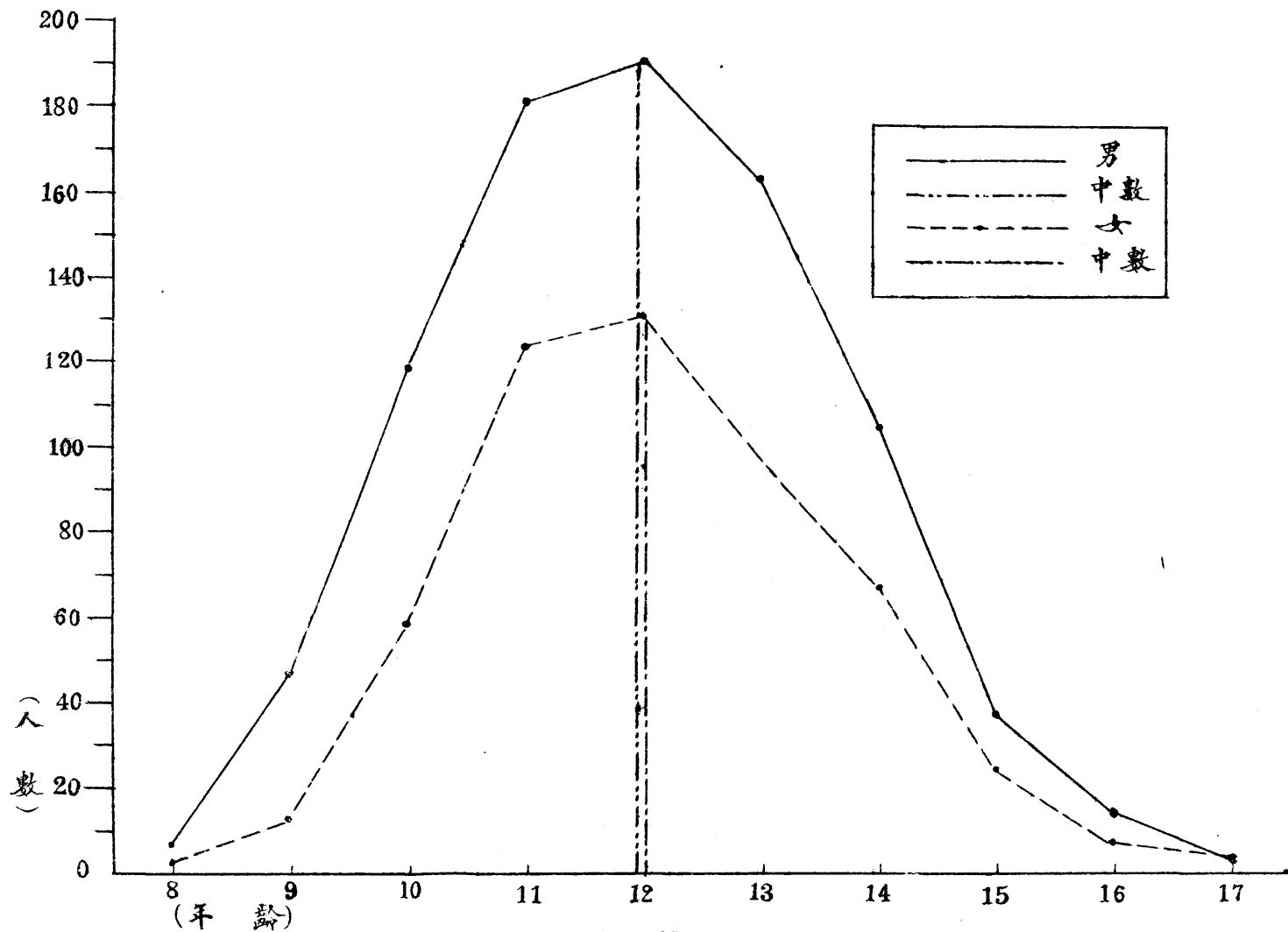

南京市立小學五年級學生實足年齡分配圖

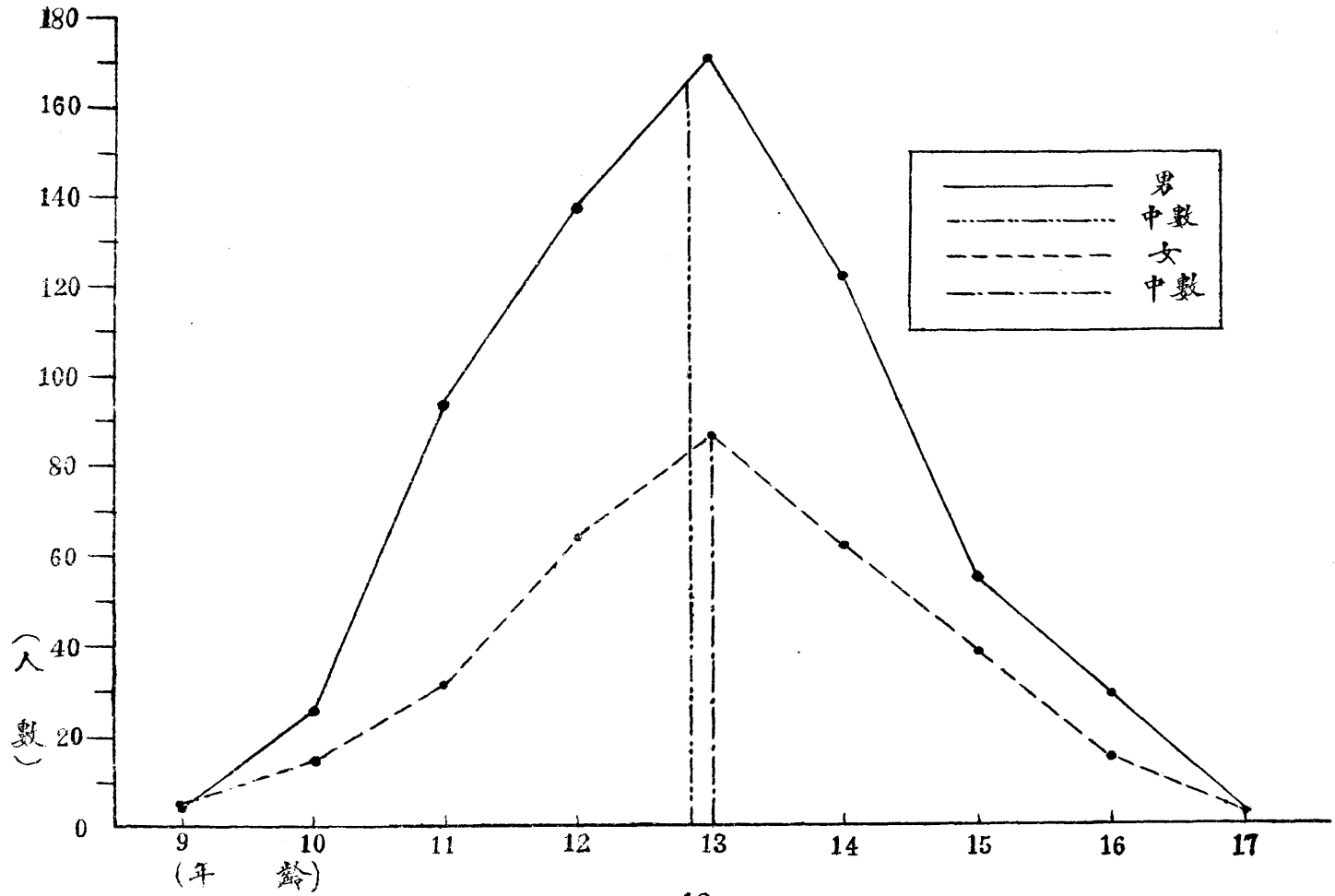

南京市立小學六年級學生實足年齡分配圖

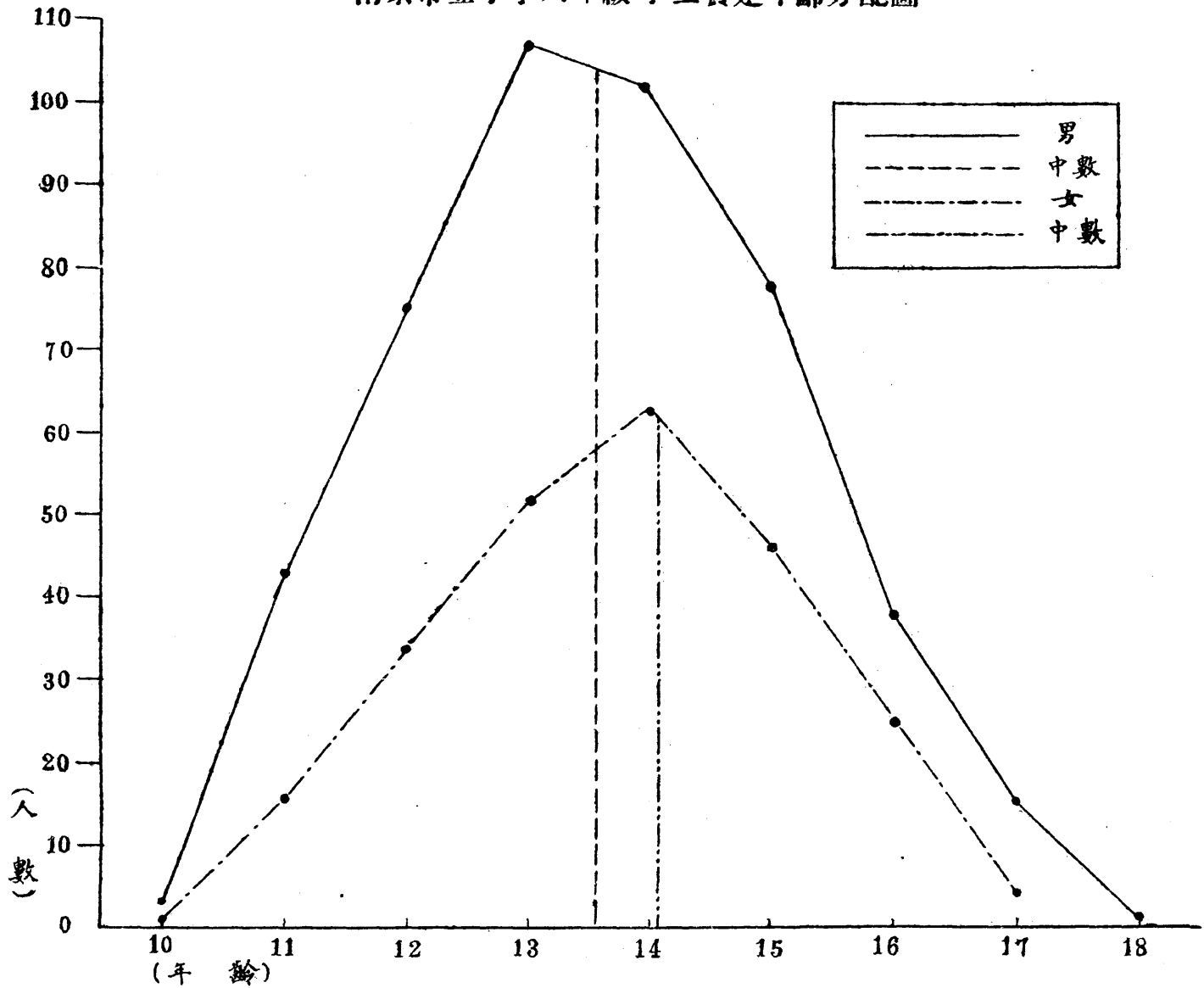

# 南京市立小學學生籍貫比較圖

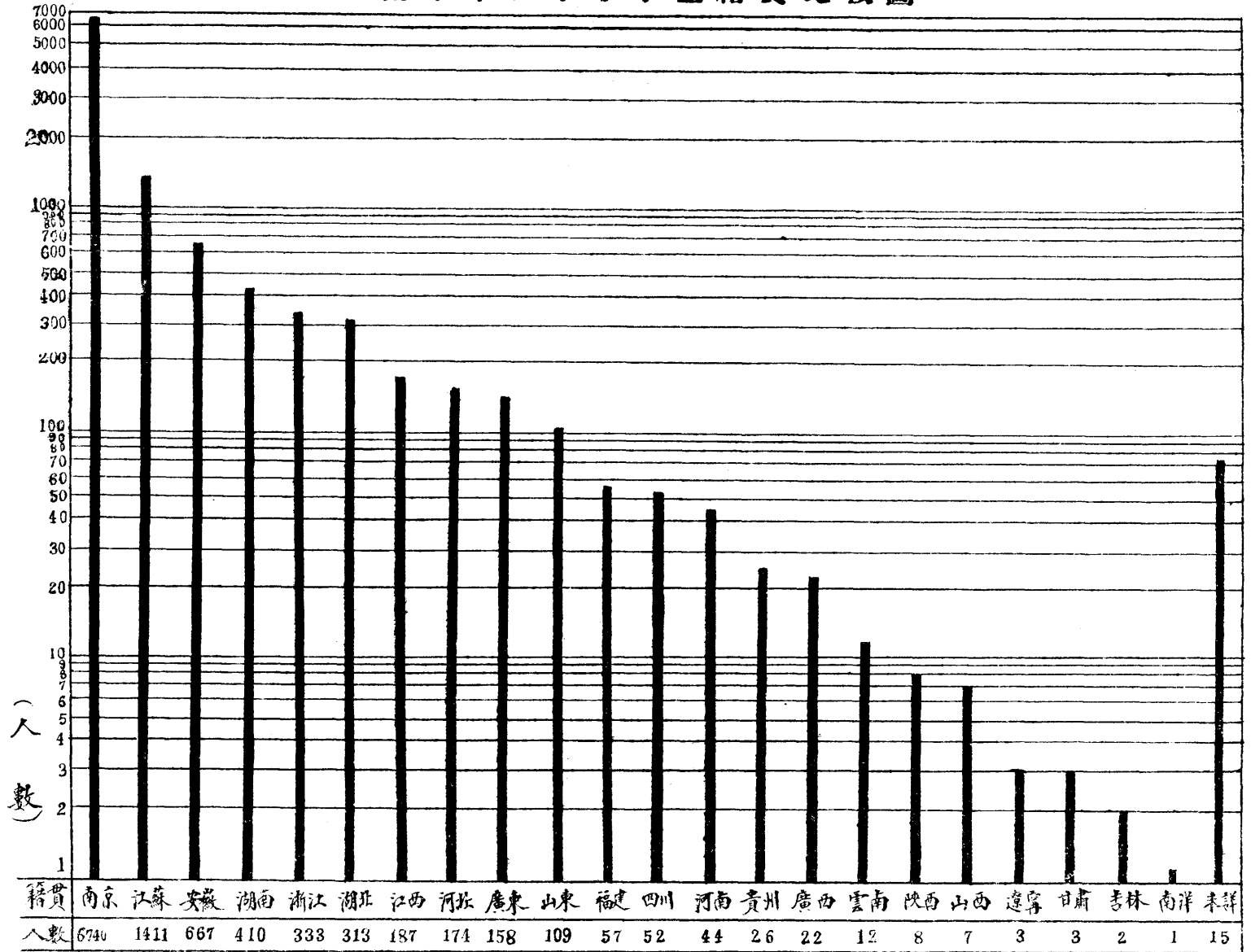

# 南京市立小學學生家屬職業比較

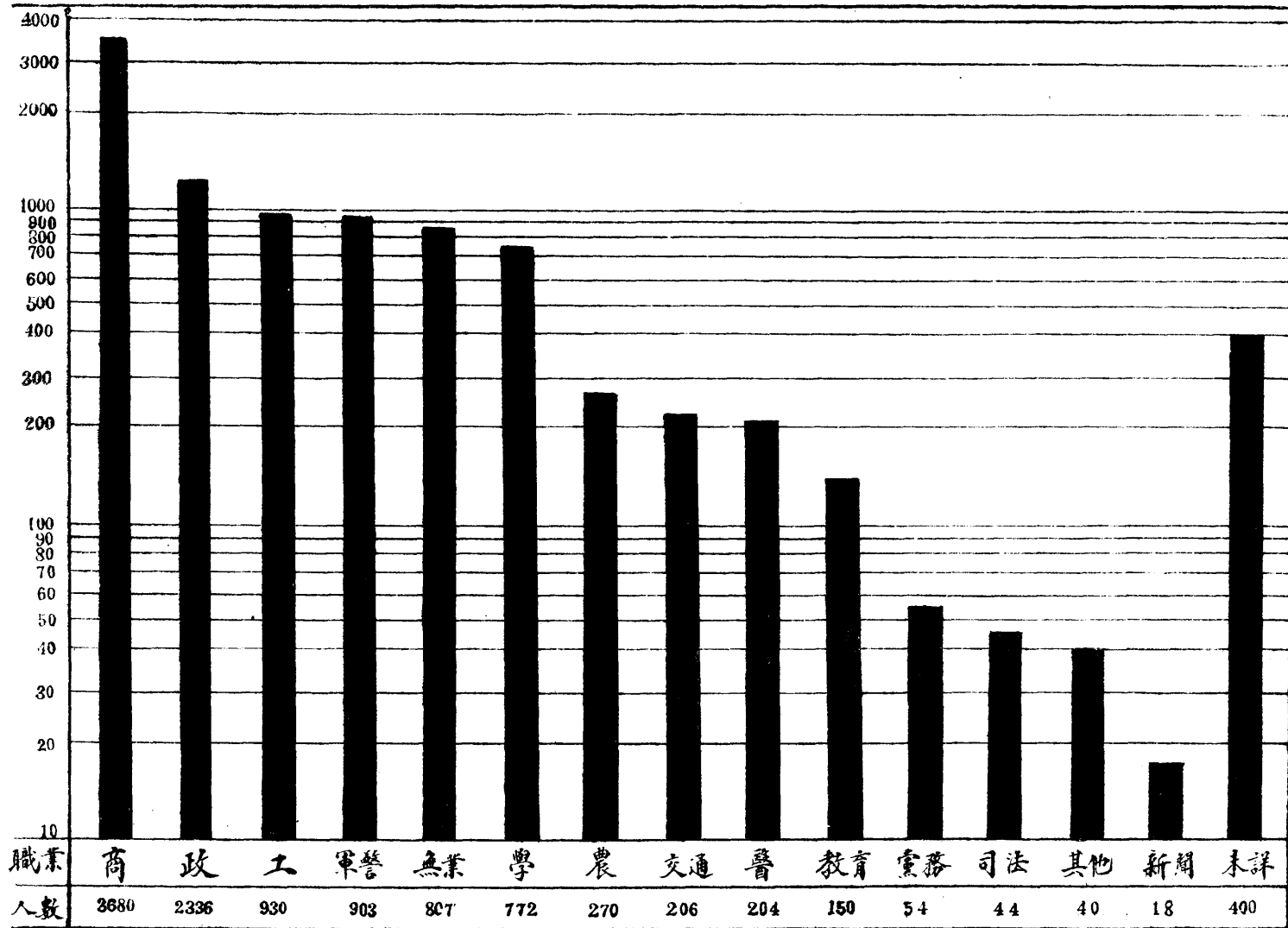



南京市立小學學生身長統計 (單位—生的米突)

組 別	年 齡		五		六		七		八		九		十		十一		十二		十三		十四		十五		總 計				
	男	女	男	女	男	女	男	女	男	女	男	女	男	女	男	女	男	女	男	女	男	女	男	女	男	女	計		
90.00—94.99	4	4		1																						4	5	9	
95.00—99.99	9	4	6	2																						15	6	21	
100.00—104.99	29	16	18	23	11	6	2	4																		60	49	109	
105.00—109.99	25	9	59	38	34	44	10	18	3	2	1	1			1											133	112	245	
110.00—114.99	11	5	42	38	91	96	70	70	18	27	3	6		2	1		1									237	244	481	
115.00—119.99	3	4	19	3	94	55	109	104	67	74	16	23	2	3	2	1		1								312	268	580	
120.00—124.99			3	2	26	12	101	81	160	133	93	97	31	31	8	7	1	1		1			1		1	423	370	793	
125.00—129.99					8	5	37	20	133	87	186	134	94	86	33	20	9	3			2					503	355	857	
130.00—134.99					1		6	7	37	23	133	100	172	125	113	74	31	18	5	2	1					499	349	848	
135.00—139.99							2		10	3	39	33	100	77	142	98	79	37	9	8	4	2				385	258	643	
140.00—144.99									4		7	6	37	39	97	84	118	67	47	21	7	3				317	220	537	
145.00—149.99							1	1	2			3	4	14	36	61	73	66	32	58	8	25				156	228	384	
150.00—154.99					1				1	1	1	6	4	9	17	30	40	39	39	27	36					113	138	251	
155.00—159.99									1	1		2	6	2	8	6	16	6	3	20	21	27				90	64	154	
160.00—164.99																			19	2	19	4				38	6	44	
165.00—169.99							2								1				3		6	1				12	1	13	
170.00—190.00							2				2		2										3				9		9
總 計	81	42	147	107	266	218	342	305	435	356	481	406	454	383	451	368	358	239	192	151	98	99				3306	2673		
	123		254		484		647		791		887		837		819		597		343		197		5979						
中 數	104.5	104.1	109.1	108.8	114.8	113.1	119.1	117.8	124.1	122.7	123.2	127.8	133.0	132.8	137.4	135.4	142.5	144.4	150.5	147.9	150.0	152.6				129.7	129.0		
	104.5		109.0		114.0		118.5		123.4		128.2		132.9		138.1		143.2		149.4		153.6		129.4						

附註：此次受檢查人數，係除去告假者，並非全體學生總數。

# 南京市立小學各歲學生平均身長比較圖

(單位一米的米突)

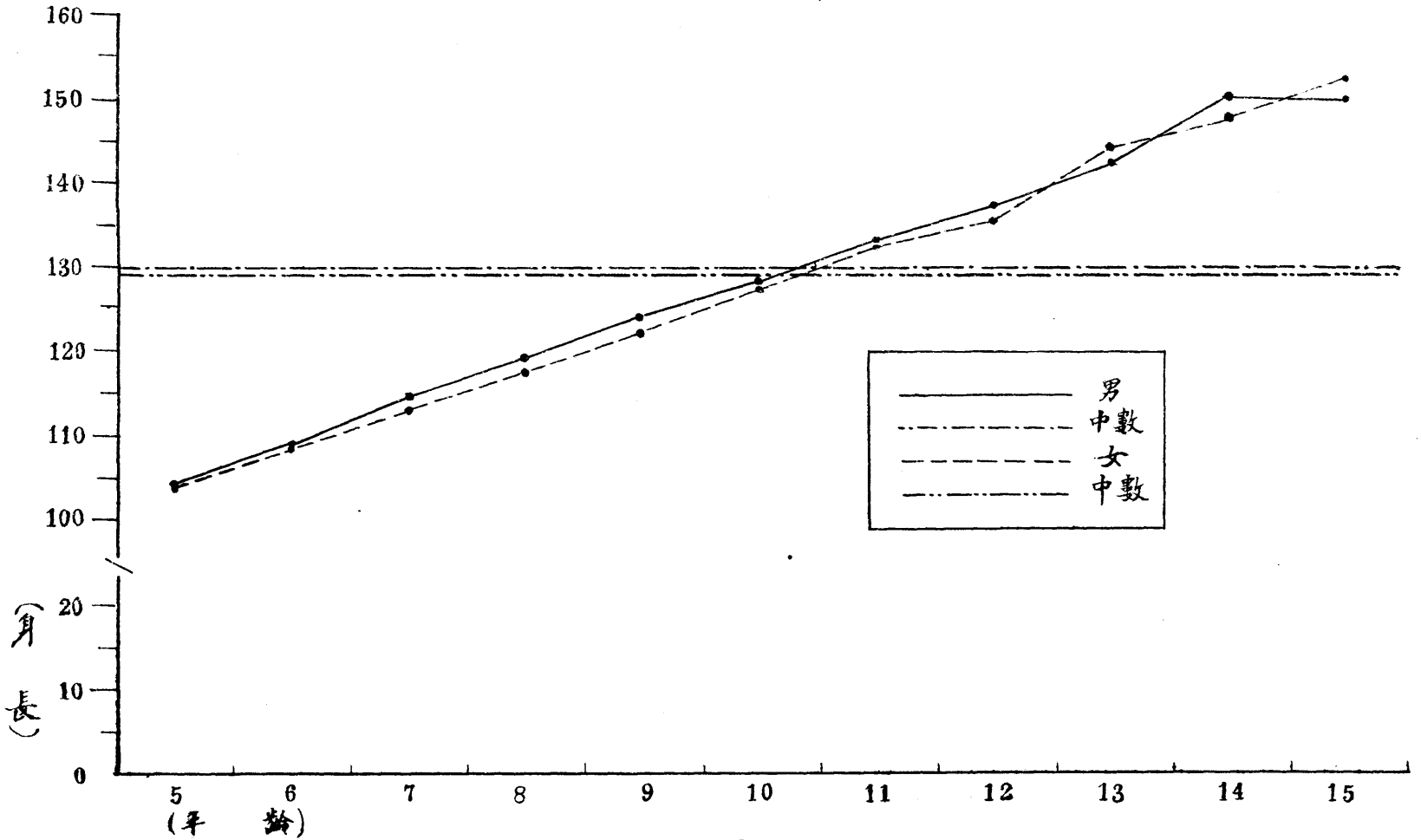

南京市立小學學生體重統計 (單位公斤)

組別	年 齡		五		六		七		八		九		十		十一		十二		十三		十四		十五		總 計	
	男	女	男	女	男	女	男	女	男	女	男	女	男	女	男	女	男	女	男	女	男	女	男	女	男	女
10.00-11.99	1		3			1																		4	1	5
12.00-13.99	7	1		2				1																8	3	11
14.00-15.99	22	18	18	18	13	11	2	4	3															58	51	109
16.00-17.99	30	11	57	39	33	43	21	24	7	8	1	1												152	126	278
18.00-19.99	18	10	52	35	112	89	93	102	54	54	14	17	2	3										345	310	655
20.00-21.99	3	2	12	11	61	44	103	86	104	85	45	51	18	13	6	1	1	1						353	294	647
22.00-23.99			5	2	31	25	74	60	109	121	113	107	55	50	27	17	3	3						417	385	802
24.00-25.99					8	5	38	25	06	69	139	113	123	90	67	43	16	7	4		3			534	352	886
26.00-27.99					3		5	4	29	12	69	46	95	63	67	45	33	14		1	1			310	188	498
28.00-29.99					1		3		15	4	44	38	94	83	131	71	71	23	12	3	1	2	372	229	601	
30.00-31.99					1				7	2	13	19	34	34	55	49	51	14	9	12	4	1	174	131	305	
32.00-33.99								2		1	8	8	19	22	42	50	53	43	24	6	1	2	149	132	281	
34.00-35.99									1		5	5	9	6	32	41	56	34	30	33	8	6	141	125	266	
36.00-37.99														8	7	15	34	40	22	18	8	5	71	86	157	
38.00-39.99												1	3		11	20	19	21	25	22	11	14	69	78	147	
40.00-41.99													1	3	6	4	13	5	13	13	11	13	44	48	92	
42.00-43.99													1			8	5	16	11	16	9	11	26	51	77	
44.00-45.99																4	3	5	11	13	13	20	27	42	69	
46.00-47.99																			10	6	6	8	16	14	30	
48.00-49.99																			1	8	4	6	6	14	11	25
50.00-60.00																			2	5	4	16	11	21	17	38
總 計	81	42	147	107	266	218	342	305	425	356	481	406	451	383	451	368	358	239	192	151	93	99	3306	2673		
	123		254		484		647		791		887		827		819		597		343		197		579			
中 數	16.7	16.4	17.8	19.1	19.2	21.1	20.5	22.9	22.5	24.5	24.5	26.6	27.1	28.3	30.3	30.2	34.9	35.8	38.2	42.2	43.2		25.2	25.0		
	16.6		17.8		19.4		20.8		22.0		24.7		26.8		29.4		33.3		37.5		42.8		25.1			

附註：此次受檢查人數係除去告假者，並非全體學生總數。

# 南京市立小學各歲學生平均體重比較圖

(單位公斤)

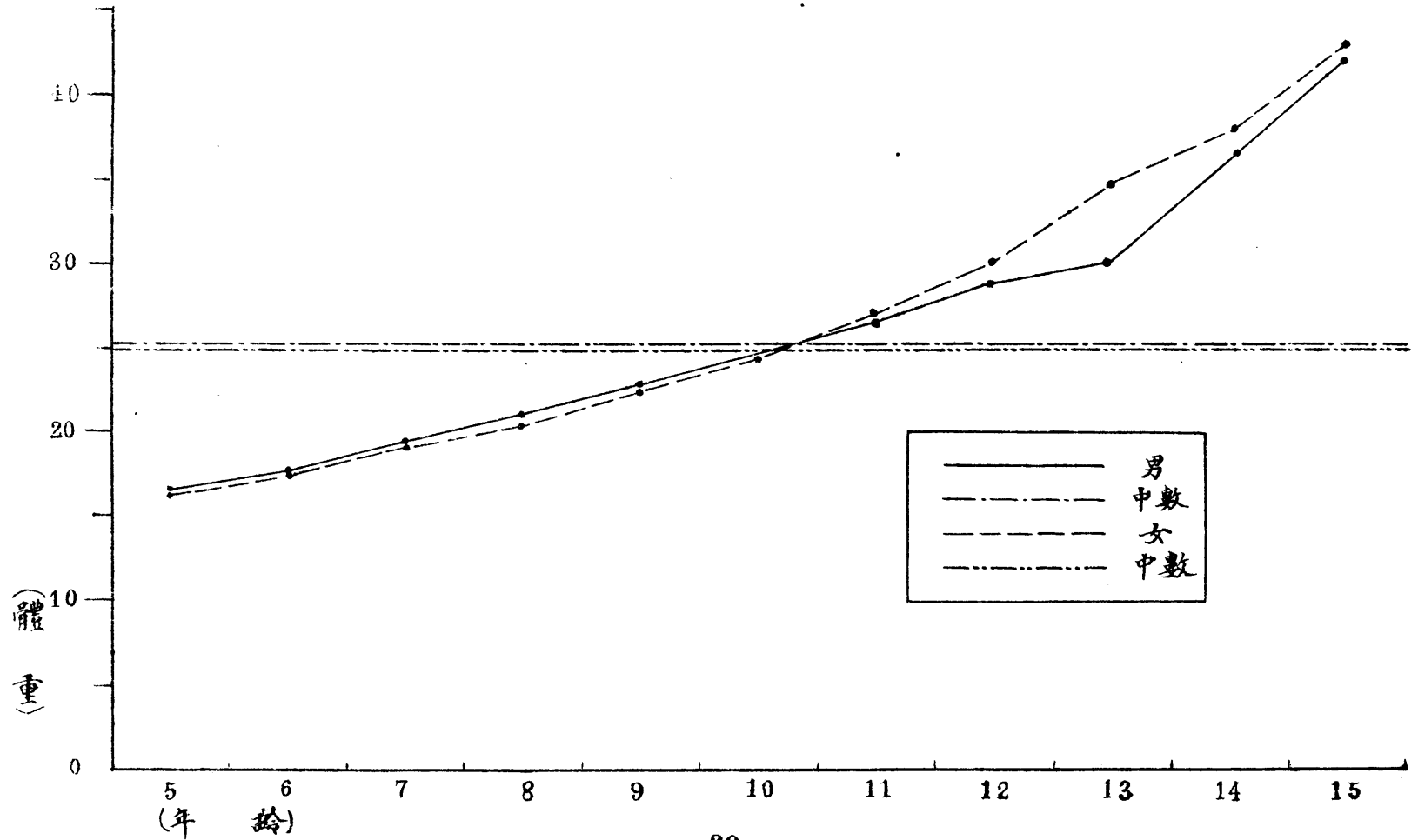

### 南京市立小學畢業生人數比較

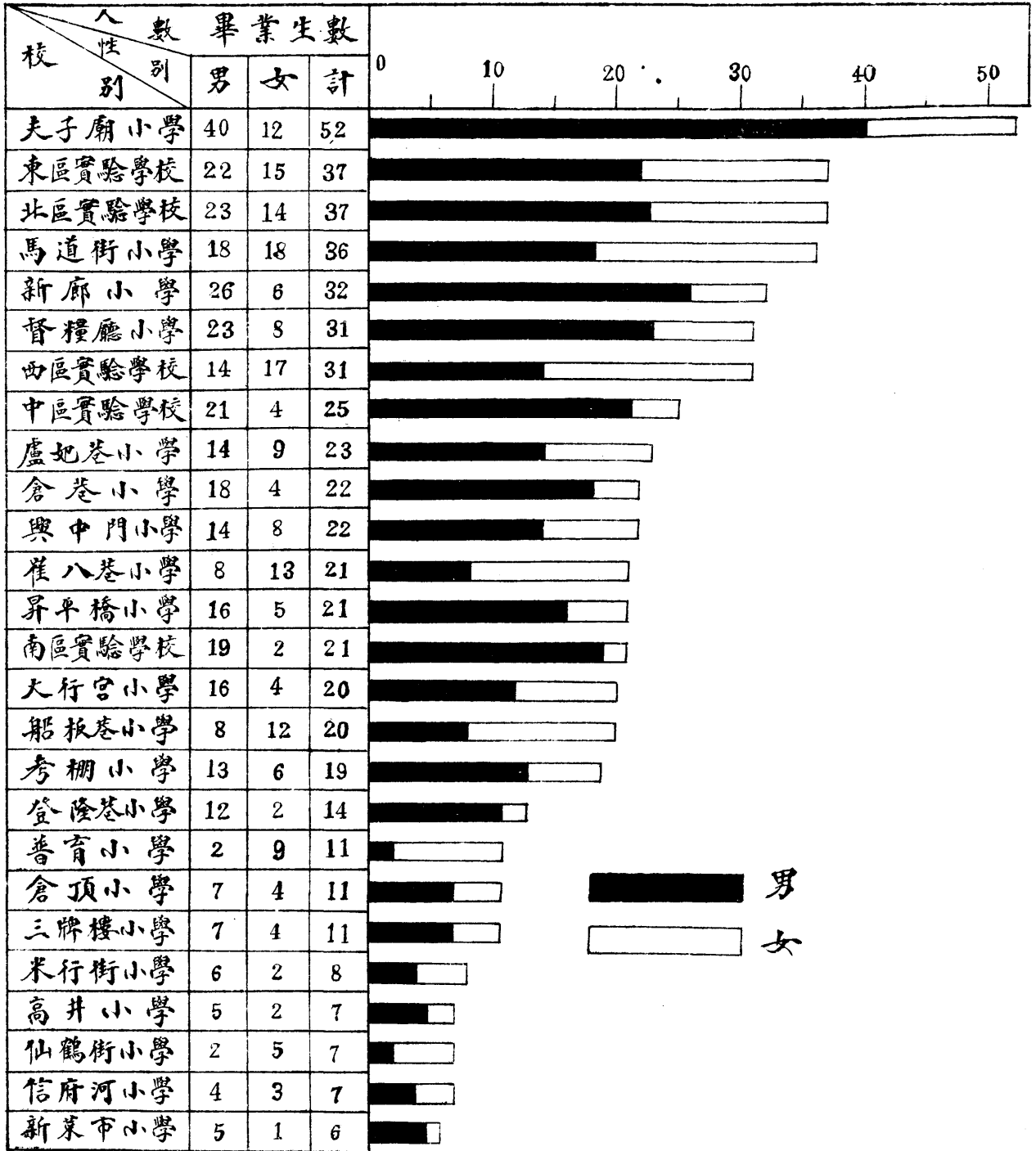



# 南京市立小學畢業生年齡分配

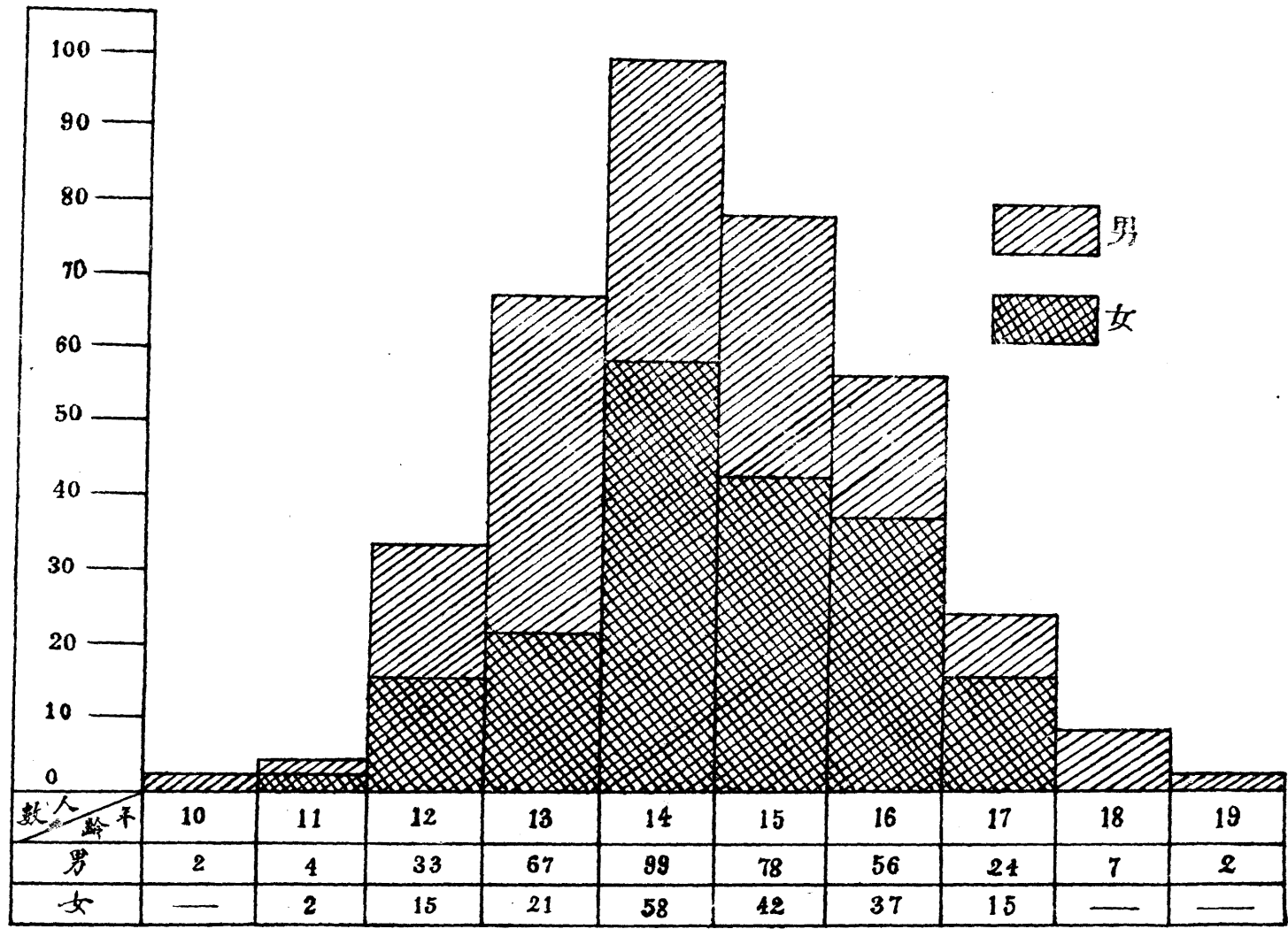

# 南京市立小學畢業生籍貫比較

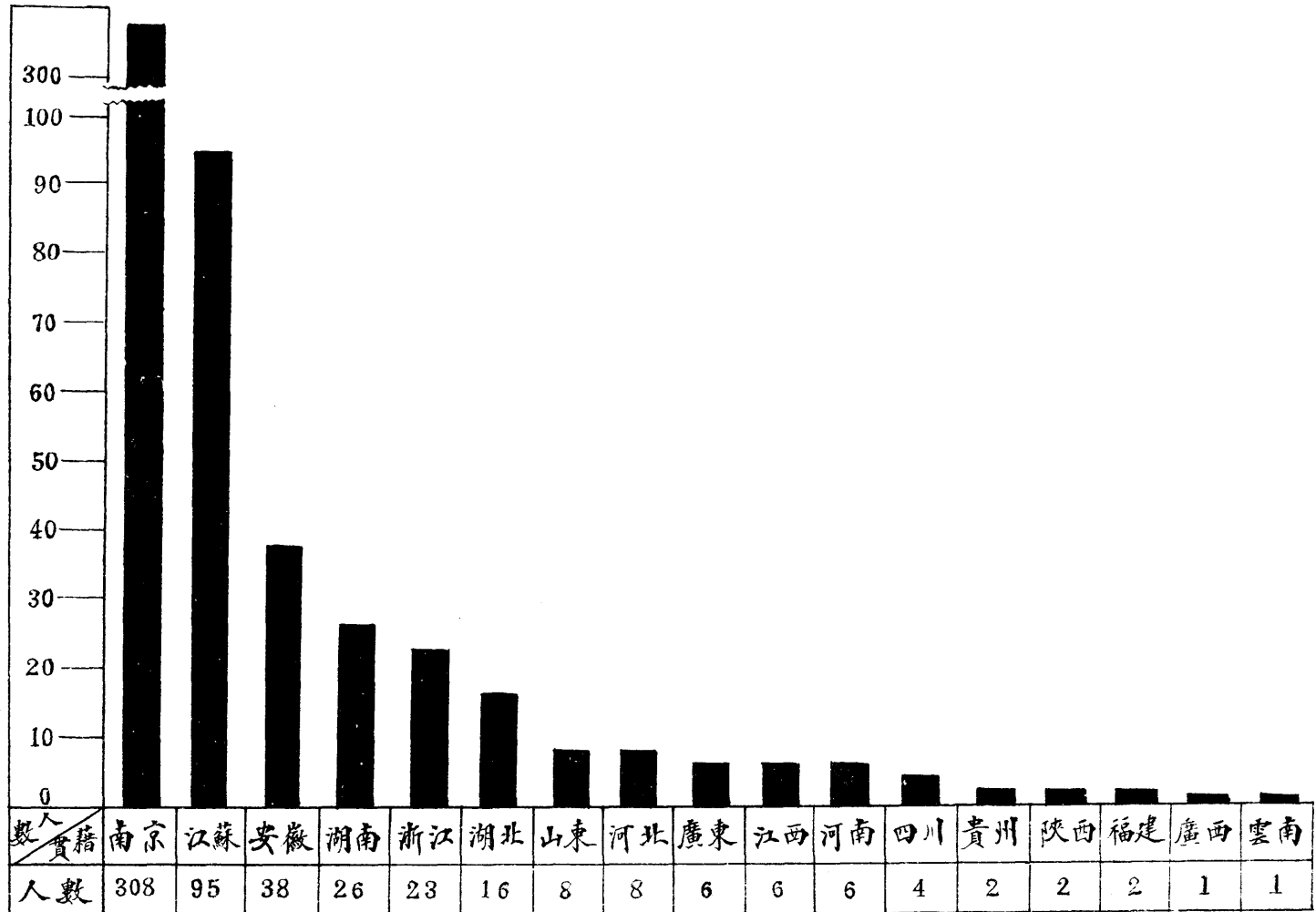

# 南京市立小學畢業生家屬職業比較

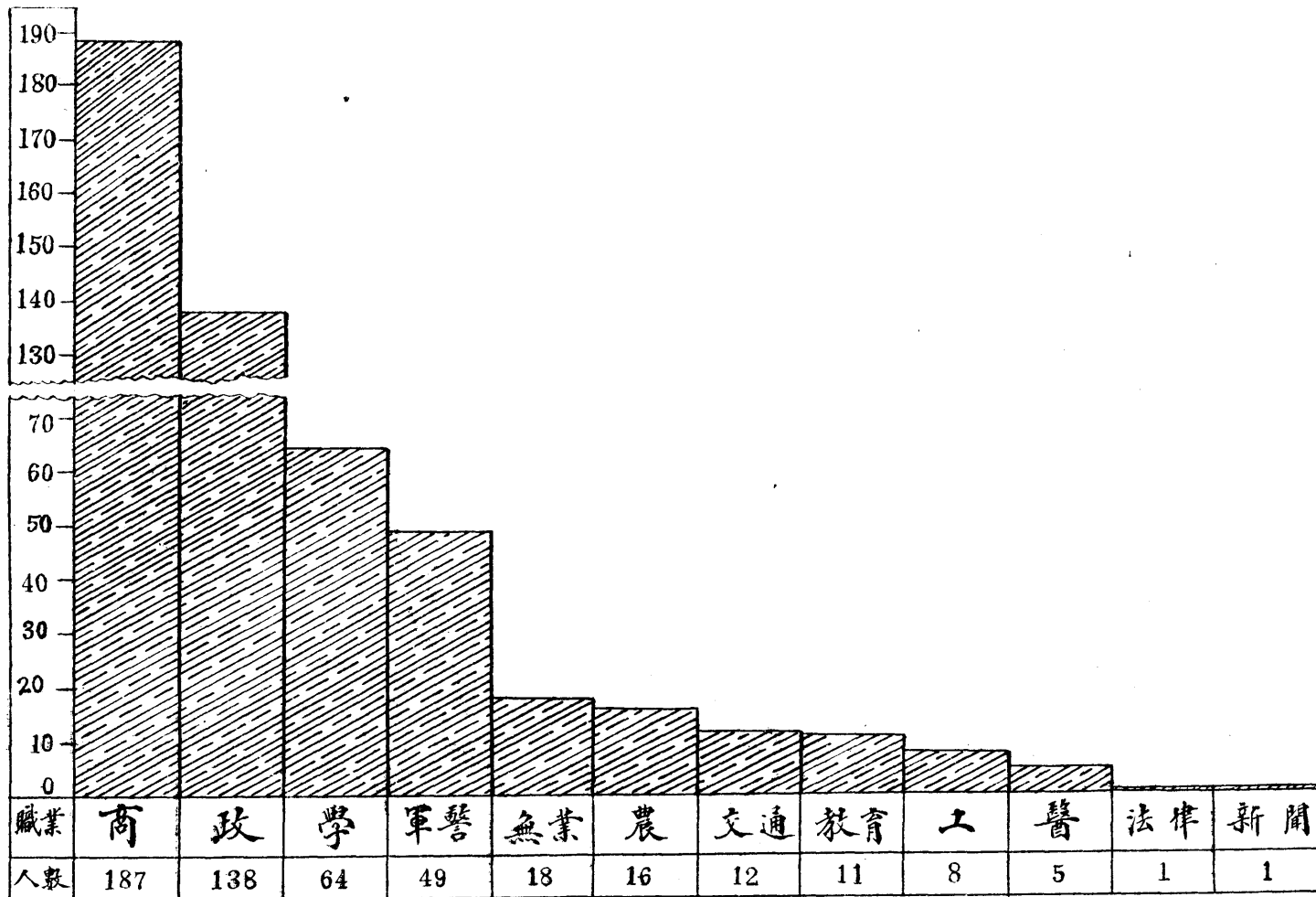

# 南京市立小學校舍面積比較

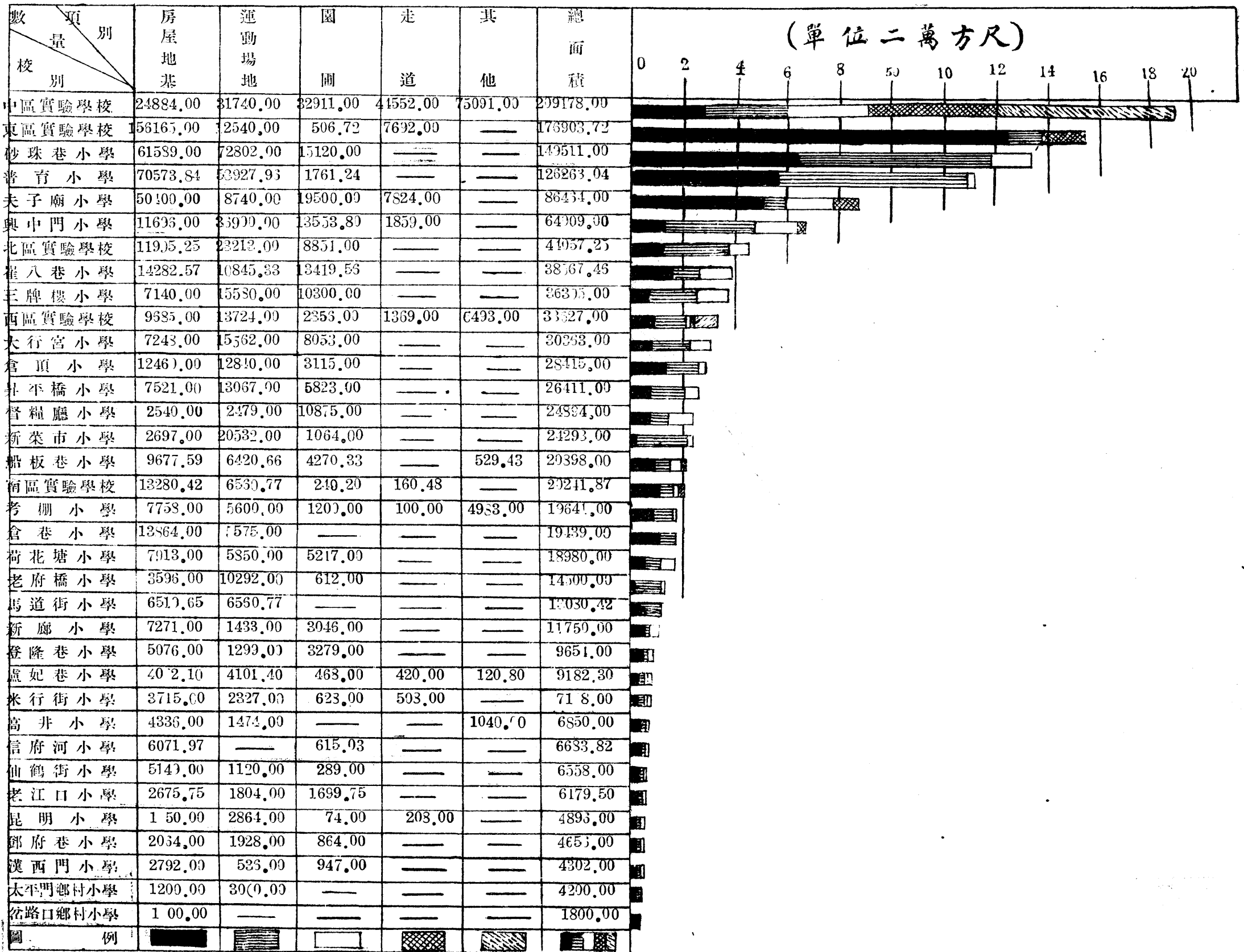

# 南京市立中小學經費一覽

單位國幣一元

經 費 類 別	月 份	七	八	九	十	十一	十二	一	二	三	四	五	六	總 計
		月	月	月	月	月	月	月	月	月	月	月	月	
中 等 學 校	中區實驗中學	806.00	806.00	2725.00	2725.00	2725.00	2725.00	3747.50	2725.00	2725.00	2725.00	2725.00	2725.00	29381.50
	第一初級職業學校	225.00	255.00	255.00	255.00	255.00	255.00	255.00	255.00	255.00	255.00	255.00	255.00	3030.00
	南區實校職業部			400.00	400.00	400.00	400.00	400.00	400.00	400.00	400.00	400.00	400.00	4000.00
學 校	東區實驗學校	1267.00	1267.00	1367.00	1407.00	1407.00	1407.00	1463.50	1407.00	1407.00	1407.00	1407.00	1407.00	16620.50
	南區實驗學校	885.00	885.00	1043.50	1043.50	1043.50	1043.50	1147.50	1043.50	1043.50	1043.50	1043.50	1043.50	12309.00
	西區實驗學校	1028.00	1023.00	1161.00	1161.00	1161.00	1161.00	1263.50	1161.00	1161.00	1161.00	1161.00	1161.00	13768.50
	北區實驗學校	1168.00	1168.00	1231.00	1231.00	1231.00	1231.00	1276.00	1291.00	1291.00	1291.00	1291.00	1291.00	14931.00
	中區實驗學校	1066.00	1066.00	1066.00	1066.00	1066.00	1066.00	1066.00	1066.00	1066.00	1066.00	1066.00	1066.00	12792.00
	新廊小學	712.50	712.50	828.50	823.50	823.50	823.50	899.50	828.50	828.50	828.50	828.50	828.50	9781.00
	盧妃巷小學	679.50	679.50	730.00	730.00	730.00	730.00	771.00	730.00	730.00	730.00	730.00	730.00	8700.00
	馬道街小學	803.00	815.50	919.00	919.00	919.00	919.00	988.00	919.00	919.00	919.00	919.00	919.00	10883.00
	興中門小學	736.00	736.00	793.50	793.50	793.50	793.50	832.50	853.50	853.50	853.50	853.50	853.50	9746.00
	夫子廟小學	1309.00	1309.00	1397.50	1397.50	1397.50	1397.50	1468.50	1397.50	1397.50	1397.50	1397.50	1397.50	16664.00
	漢西門小學	611.00	611.00	678.00	678.00	678.00	678.00	723.50	678.00	678.00	678.00	678.00	678.00	8047.50
	崔八巷小學	768.00	768.00	839.00	839.00	839.00	839.00	891.00	839.00	839.00	839.00	839.00	839.00	9978.50
	督糧廳小學	711.00	711.00	777.50	777.50	777.50	777.50	822.50	777.50	777.50	777.50	777.50	777.50	9242.00
	昇平橋小學	696.50	696.50	763.00	763.00	763.00	763.00	800.00	763.00	763.00	763.00	763.00	763.00	9063.00
	米行街小學	440.00	440.00	509.50	509.50	509.50	509.50	554.00	509.50	509.50	509.50	509.50	509.50	6029.50
	老府橋小學	361.00	361.00	400.00	400.00	400.00	400.00	435.50	400.00	400.00	400.00	400.00	400.00	4757.50
	仙鶴街小學	456.00	455.00	522.00	522.00	522.00	522.00	567.00	522.00	522.00	522.00	522.00	522.00	6177.00
	砂珠巷小學	536.50	536.50	576.00	576.00	576.00	576.00	612.00	576.00	576.00	576.00	576.00	576.00	6369.00
	船板巷小學	411.00	411.00	537.00	537.00	537.00	6137.00	622.00	537.00	537.00	537.00	537.00	537.00	6277.00
	新菜市小學	515.00	515.00	607.00	607.00	607.00	607.00	682.50	619.00	619.00	619.00	619.00	619.00	7991.00
	高井小學	482.50	485.50	548.00	548.00	548.00	548.00	587.50	548.00	543.00	548.00	548.00	548.00	6487.50
	大行宮小學	614.00	614.00	648.00	648.00	648.00	648.00	679.50	648.00	648.00	648.00	648.00	648.00	7739.50
	倉頂小學	475.00	475.00	576.00	576.00	576.00	576.00	649.50	576.00	576.00	176.00	576.00	576.00	6783.50
	三牌樓小學	391.00	391.00	444.00	454.00	454.00	454.00	478.00	454.00	454.00	454.00	454.00	454.00	5333.00
	荷花塘小學	375.00	375.00	404.00	404.00	404.00	404.00	431.50	404.00	404.00	404.00	404.00	404.00	4817.50
	鄧府巷小學	297.50	297.50	347.00	347.00	347.00	347.00	380.50	407.00	407.00	407.00	407.00	407.00	4398.50
	倉巷小學	622.50	622.50	728.00	728.00	728.00	728.00	764.00	728.00	728.00	728.00	728.00	728.00	8561.00
	登隆巷小學	482.50	482.50	572.00	572.00	572.00	592.00	676.50	612.00	612.00	612.00	612.00	612.00	7009.50
	昆明小學	229.00	229.00	239.00	239.00	239.00	239.00	249.00	239.00	239.00	239.00	239.00	239.00	2358.00
	信府河小學	328.00	328.00	337.50	337.50	337.50	337.50	347.00	342.50	342.50	342.50	342.50	342.50	4065.50
	老江口小學	314.00	314.00	315.50	315.50	315.50	315.50	315.50	375.50	375.50	375.10	375.50	375.50	4083.00
	普育小學	592.00	592.00	625.50	625.50	625.50	625.50	656.50	625.50	625.50	625.50	625.50	625.50	7470.00
	考棚小學	502.50	502.50	542.00	542.00	542.00	542.00	578.00	542.00	542.00	542.00	542.00	542.00	6461.00
盲啞學校	373.00	353.00	378.00	403.00	403.00	403.00	403.00	403.00	403.00	403.00	403.00	403.00	4731.00	
浦口小學			80.00							80.00	80.00	80.00	320.00	
明孝陵鄉村小學								100.00	100.00	200.00	100.00	100.00	600.00	
岔路口鄉村小學								100.00	100.00	200.00	100.00	100.00	600.00	
太平門鄉村小學								60.00	60.00	120.00	60.00	60.00	360.00	
東窪鄉鄉村小學								60.00	60.00	120.00	60.00	60.00	360.00	
黨義國技教師	735.20	562.00	562.00	562.00	562.00	562.00	562.00	411.00	536.50	562.00	562.00	561.20	6770.20	
私立學校補助費	730.00	730.00	780.00	880.00	865.00	770.00	860.00	845.00	845.00	685.00	685.00	685.00	9360.00	
總 計	23739.70	23587.00	28252.50	28347.50	28332.50	28257.50	30774.50	28934.30	23929.50	29169.50	23849.50	28848.70	333022.70	

# 南京市立小學各學級平均費用比較

(單位一百元)

校 別	比 較 金 額	1	2	3	4	5	6	7	8	9	10	11	12	13	14	15
		夫子廟	1514.9													
北區實驗	1471.1															
中區實驗	1429.3															
老府橋	1289.4															
西區實驗	1251.7															
盧妃巷	1242.8															
仙鶴街	1233.4															
南區實驗	1230.9															
馬道街	1209.2															
新菜市	1205.9															
荷花塘	1204.4															
東區實驗	1201.6															
登陸巷	1168.3															
督糧廳	1155.3															
砂珠巷	1144.8															
昇平橋	1136.1															
崔八巷	1108.7															
大行宮	1105.6															
新 廊	1086.8															
興中門	1082.9															
高 井	1081.3															
考棚	1077.0															
倉 巷	1070.1															
三牌樓	1067.2															
船板巷	1046.1															
信府河	1016.2															
漢西門	1005.9															
倉 頂	969.1															
鄧府巷	879.7															
米行街	854.2															
普 育	830.0															
昆 明	714.5															
老江口	680.5															

平均數

### 南京市立小學每生全年平均費用比較

校別	比較金額	4	8	12	16	20	24	28	32	36	40	44	
		昆明	43.3	—————									
西區實驗	38.6	—————											
信府河	37.3	—————											
中區實驗	33.3	—————											
仙鶴街	32.8	—————											
砂珠巷	31.6	—————											
老府橋	31.4	—————											
南區實驗	30.7	—————											
倉頂	30.3	—————											
三牌樓	29.9	—————											
未行街	29.8	—————											
倉巷	29.6	—————											
昇平橋	27.9	—————											
新菜市	27.5	—————											
夫子廟	26.6	—————											
登隆巷	26.4	—————											
北區實驗	26.1	—————											
荷花塘	26.0	—————											
大行宮	25.9	—————											
東區實驗	25.8	—————											
崔八巷	25.7	—————											
新廊	24.9	—————											
高井	24.3	—————											
漢西門	22.5	—————											
興中門	22.5	—————											
馬道街	22.4	—————											
盧妃巷	21.8	—————											
考棚	21.0	—————											
督糧廳	21.0	—————											
老江口	19.7	—————											
船板巷	19.5	—————											
鄧府巷	18.3	—————											
善育	14.7	—————											

平均數

# 南京市立小學教職員性別黨籍比較

## 1. 性別

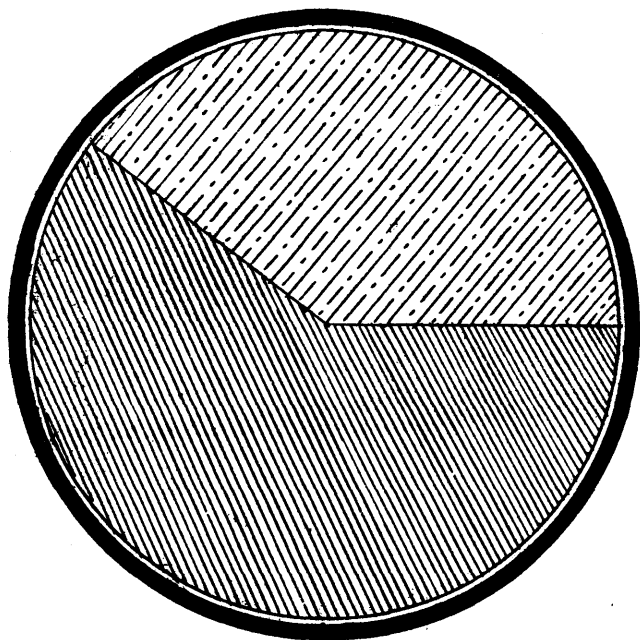

	男	237	60.9%
	女	210	39.1%

## 2. 黨籍

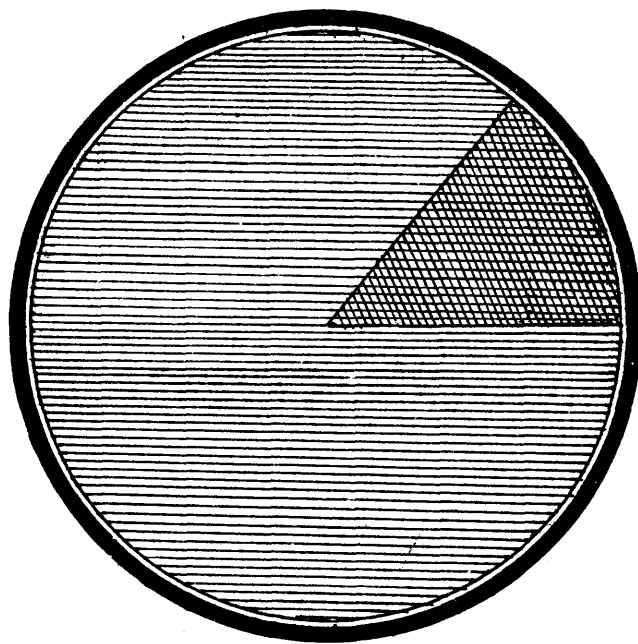



	黨員	74	13.8%
	非黨員	463	86.2%



南京市立小學教職員黨員與非黨員比較圖

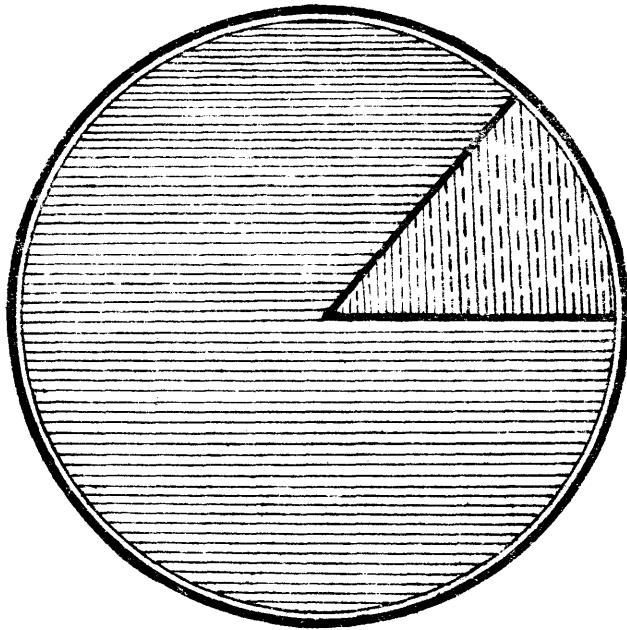

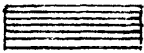
1. 黨員

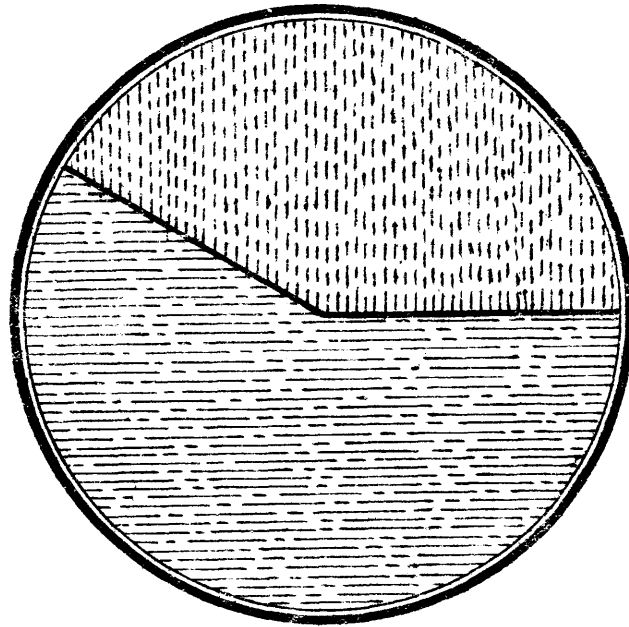

	男	64	86.5%
	女	10	13.5%

2. 非黨員

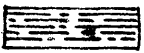

	男	263	56.8%
	女	200	43.2%

# 南京市立學校教職員資格統計

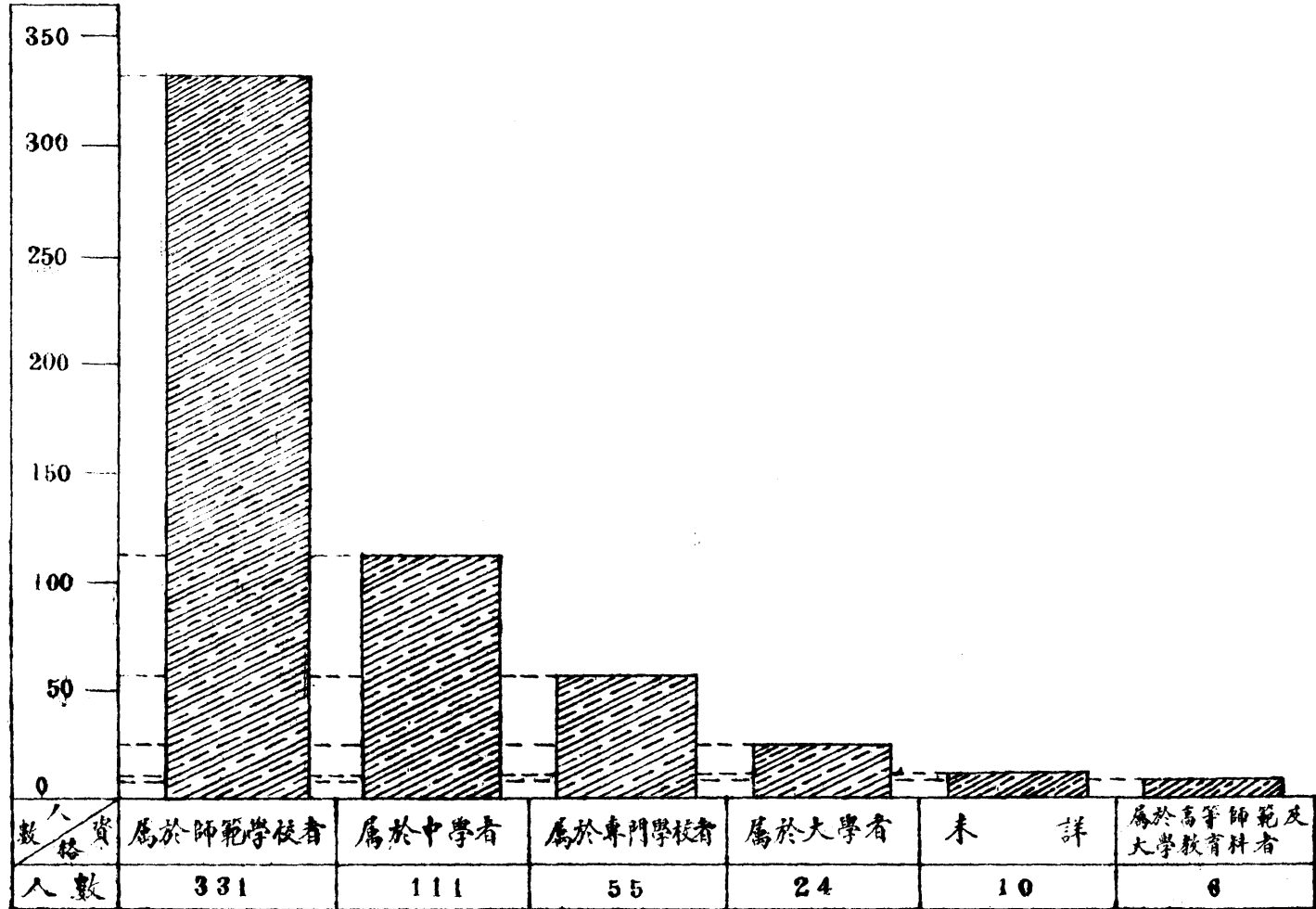

### 南京市立學校教職員年齡統計

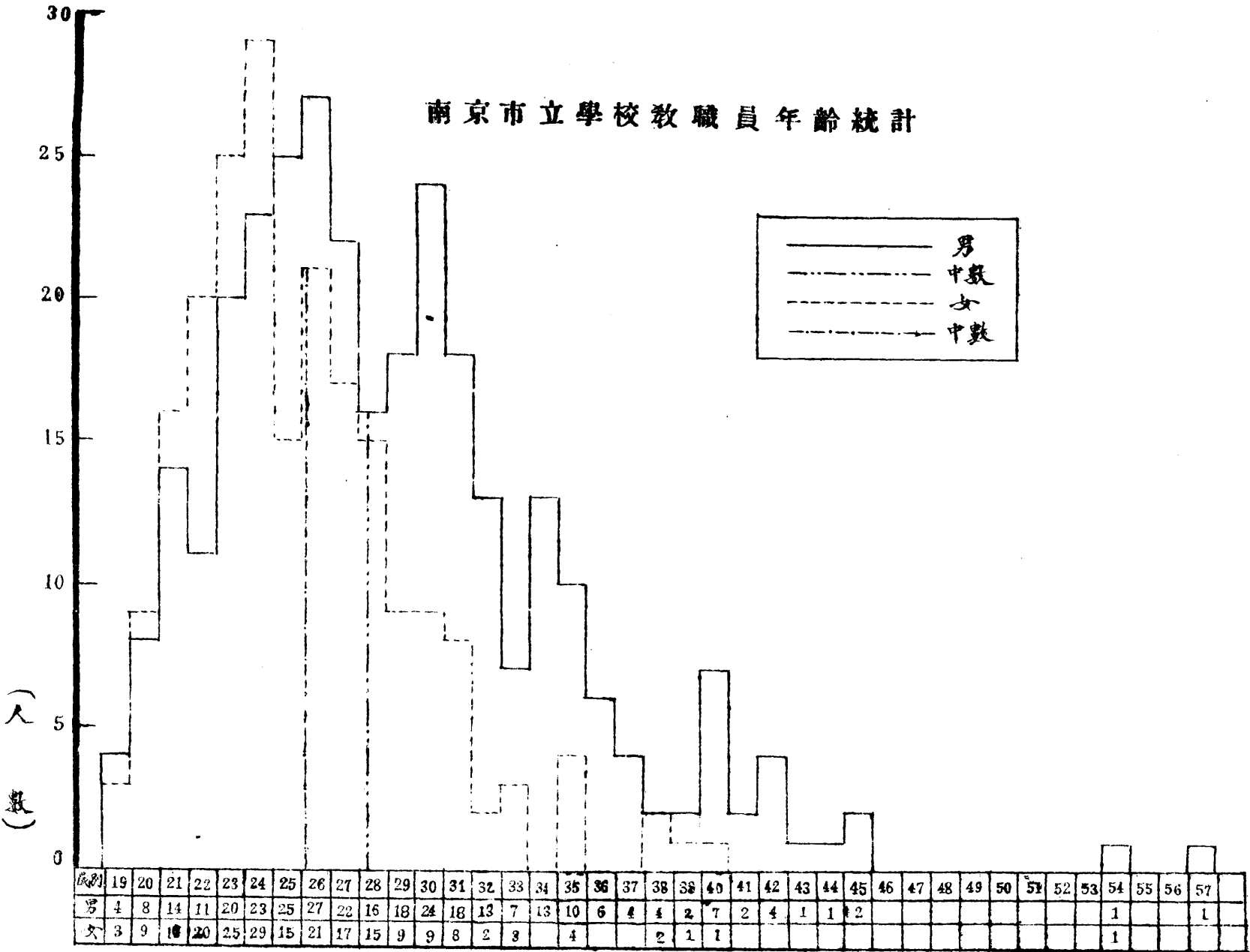

南京市立學校教職員薪俸統計

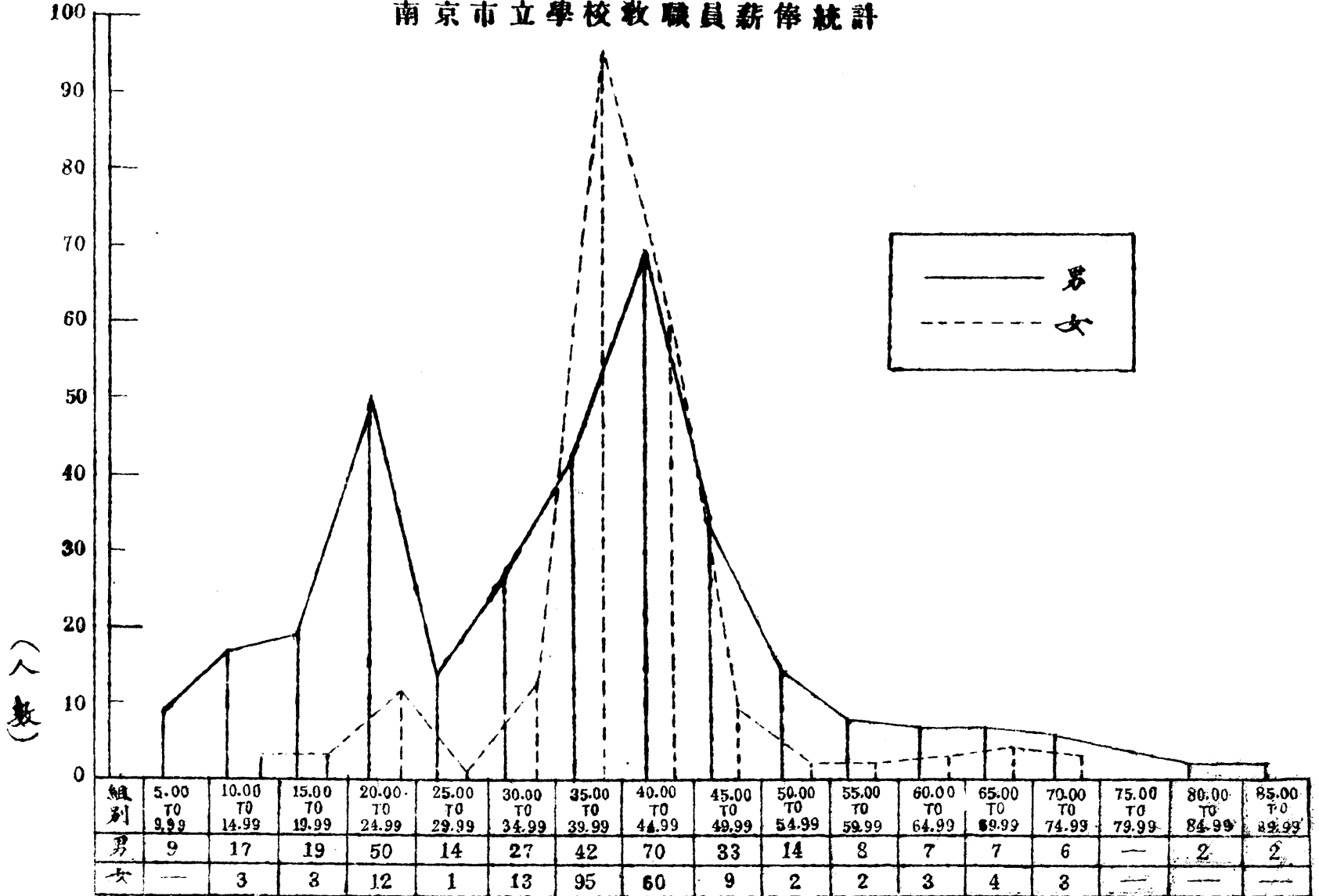

# 南京市立學校教職員籍貫統計

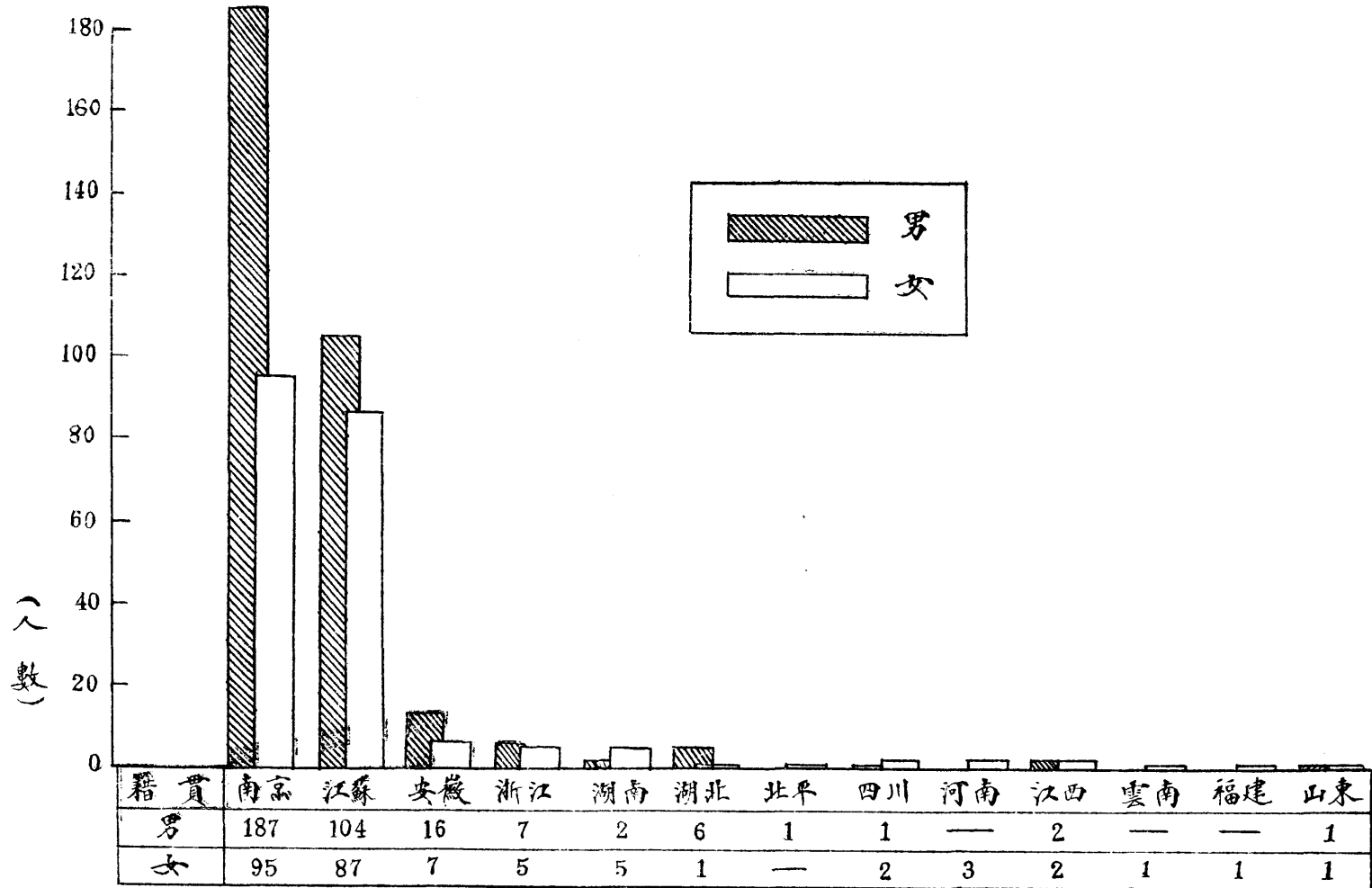

# 南京市立案私立小學一覽

學 校 名 稱	學 級 數	學 生 數			教 職 員 數	每 月 經 費 數	校 址
		男	女	合 計			
崇 淑 小 學	7	162	306	468	12	\$ 450	大 全 福 巷
經 緯 小 學	4	110	52	162	10	„ 245	南 門 三 藏 殿
誠 本 小 學	3	41	22	63	4	„ 160	胭 脂 巷
清 涼 村 第 一 小 學	1	41	—	41	1	„ 21	古 林 寺
清 涼 村 第 二 小 學	1	39	11	50	1	„ 21	清 涼 山
鼓 樓 村 小 學	1	26	14	40	1	„ 22	老 菜 市
孝 孺 初 級 小 學	1	20	11	31	4	„ 34	雨 花 台
京 滬 杭 甬 路 局 第 三 小 學	6	119	27	146	6	„ 300	車 站 龍 頭 房 側
西 城 鄉 農 村 小 學	1	35	5	40	2	„ 20	管 家 橋
豐 潤 鄉 農 村 小 學	3	79	35	114	4	„ 80	玄 武 門
崇 穆 小 學	5	115	66	181	9	„ 205	漢 西 門 大 禮 拜 寺 巷
崇 文 小 學	6	131	97	228	10	„ 320	興 中 門 外 大 街
育 羣 小 學	10	110	194	304	20	„ 400	花 市 大 街
中 華 女 子 小 學	7	40	141	181	55	„ 500	保 泰 街
鼓 樓 小 學	3	100	—	100	12	„ 160	鼓 樓 大 街
定 淮 鄉 農 村 小 學	1	31	5	36	1	„ 30	晚 市 二 號
鼓 樓 幼 稚 園	2	28	21	49	3	„ 271	鼓 樓 頭 條 巷
總 計	62	1227	1007	2234	125	\$ 3239	1 7 校

# 南京市未立案私立小學一覽

學校名稱	學級數	學生數			教職員數	每月經費數	校址
		男	女	合計			
儉德小學	3	79	57	136	10	\$ 210.0	下關天保路
龍江小學	6	123	47	170	7	,, 207.0	興中門外樂善堂
佛教會小學	3	110	49	159	6	,, 210.0	公園路
安徽公學實驗小學	5	80	103	184	7	,, 220.0	登隆巷
吉兆營敦程小學	4	89	71	160	4	,, 68.0	吉兆營
草橋敦程小學	1	70	18	83	2	,, 30.0	七家灣草橋
膠巷敦程小學	1	24	18	42	1	,, 13.5	柳葉街大膠巷
普善小學	1	36	—	36	2	,, 35.3	南門外雨花台
務本小學	2	103	23	126	5	,, 62.0	王府巷二十八號
正本小學	1	5	15	20	2	,, 6.7	大輝復巷
清涼小學	2	28	9	37	2	,, 53.0	天青街
湖南旅京第一小學	3	35	36	71	4	,, 130.0	釣魚台湖南會館
湖南旅京第二小學	3	63	49	114	5	,, 130.0	二郭廟定湘王行宮
勸業鄉小學	1	21	20	41	1	,, 20.0	馬台街將軍廟
姜家塢小學	1	26	—	26	2	,, 18.0	下關二板橋宴公廟
益智小學	6	110	62	172	13	,, 200.0	戶部街
甯清小學	6	79	178	257	10	,, 400.0	估衣廊
尙德小學	6	67	26	93	7	,, 80.0	府東街益友社
益智第二小學	6	56	73	129	7	,, 130.0	雙塘
明德小學	4	31	48	79	4	,, 130.0	漢西門
道勝小學	6	166	106	272	14	,, 339.0	挹江門外
智德小學	1	20	14	34	4	,, 14.0	紅紙廊
進修小學	2	138	—	138	8	,, 100.0	估衣廊
匯文女中附屬小學	4	59	63	122	6		富民坊
匯文女子小學	2	21	63	84	6	,, 70.0	講堂大街
武太鄉農村小學	1	33	6	41	1	,, 8.4	雞鳴寺下
小北門農村小學	1	26	13	39	2	,, 42.0	小北門
金陵兵工廠工人子弟學校	6	199	69	268	12	,, 430.0	中華門外老君廟
指紋會學東台庵小學	1	26	14	40	4	,, 129.0	下關黃泥灘
和平門中心小學	3	53	10	63	10	,, 33.0	和平門外
總計	92	1982	1260	3842	168	\$ 3790.9	30 (校)

南京市市私立中等學校學生年齡統計表

校 別	性 別	歲 別																			合 計		
		十 歲	十一 歲	十二 歲	十三 歲	十四 歲	十五 歲	十六 歲	十七 歲	十八 歲	十九 歲	二十 歲	二十一 歲	二十二 歲	二十三 歲	二十四 歲	二十五 歲	二十六 歲	二十七 歲	二十八 歲		二十九 歲	三十 歲
鍾南中學	男		1	2	12	27	51	63	111	116	95	56	31	11	5	2							533
	女				1	5	7	22	15	12	19	9	5	2									97
五卅中學	男				3	7	12	22	42	50	46	43	42	17	9	1		1					295
	女				2	1	1		3	5	4	1			1								18
東方中學	男		1			8	16	23	46	62	90	100	108	72	38	20	8	3	2	10	2	4	63
	女									4	1	6			1								12
三民中學	男					3	13	26	30	24	21	23	3		1								154
	女					3	2	3	8	4	2	2											24
育羣中學	男			5	4	10	26	20	15	13	6	7											106
	女				5	12	14	24	13	11	8	1	1										89
中區實驗中學	男			3	16	26	31	43	35	11	8	5	3										175
	女			1	2	8	29	30	27	15	3	2											117
第一初級職校	男			1	1	7	6	1	1	4	3	3		1		1							29
	女			2	5	10	8	9	4	2	10	2	1		1	2	1	1	1				59
南區實驗職業部	男				1		4	5	2	2	1	1			1								17
安徽中學	男			1	4	20	47	68	93	94	83	52	36	18	7	3	1						533
金陵中學	男	1	1	2	21	27	62	82	116	97	74	57	33	13	9	3							593
成美中學	男				8	10	26	40	47	39	48	26	17	17	1	3	1						283
鍾英中學	男			3	6	23	42	41	76	78	69	52	26	8	2	1	1						428
青年會中學	男			1	6	14	33	31	31	13	9	5	2										143
匯文女中	女			1	3	17	20	33	36	32	15	10	5	3	1		1						177
中華女中	女		1	4	11	46	60	52	45	22	16	5	1	1									264
總 計	男	1	3	18	82	175	369	465	650	603	563	431	301	157	73	34	11	4	2	10	2	4	3960
	女		1	5	29	101	141	173	151	107	78	33	12	6	4	2	2	1	1				856
	合計	1	4	26	111	276	510	638	801	710	641	469	314	163	77	33	13	5	3	10	2	4	4816



南京市市私立中等學校學生年齡比較圖

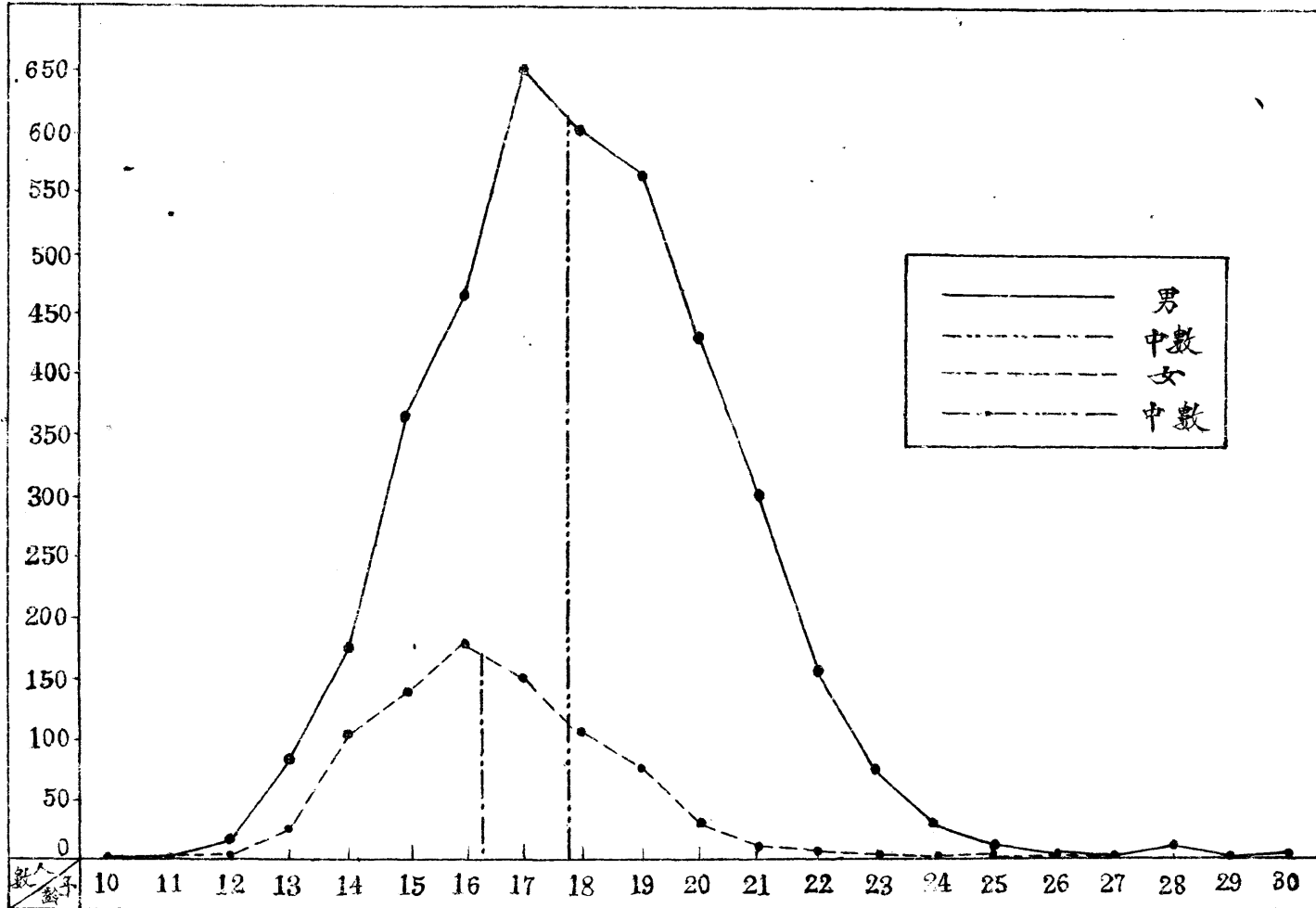

# 南京市市私立中等學校學生籍貫統計

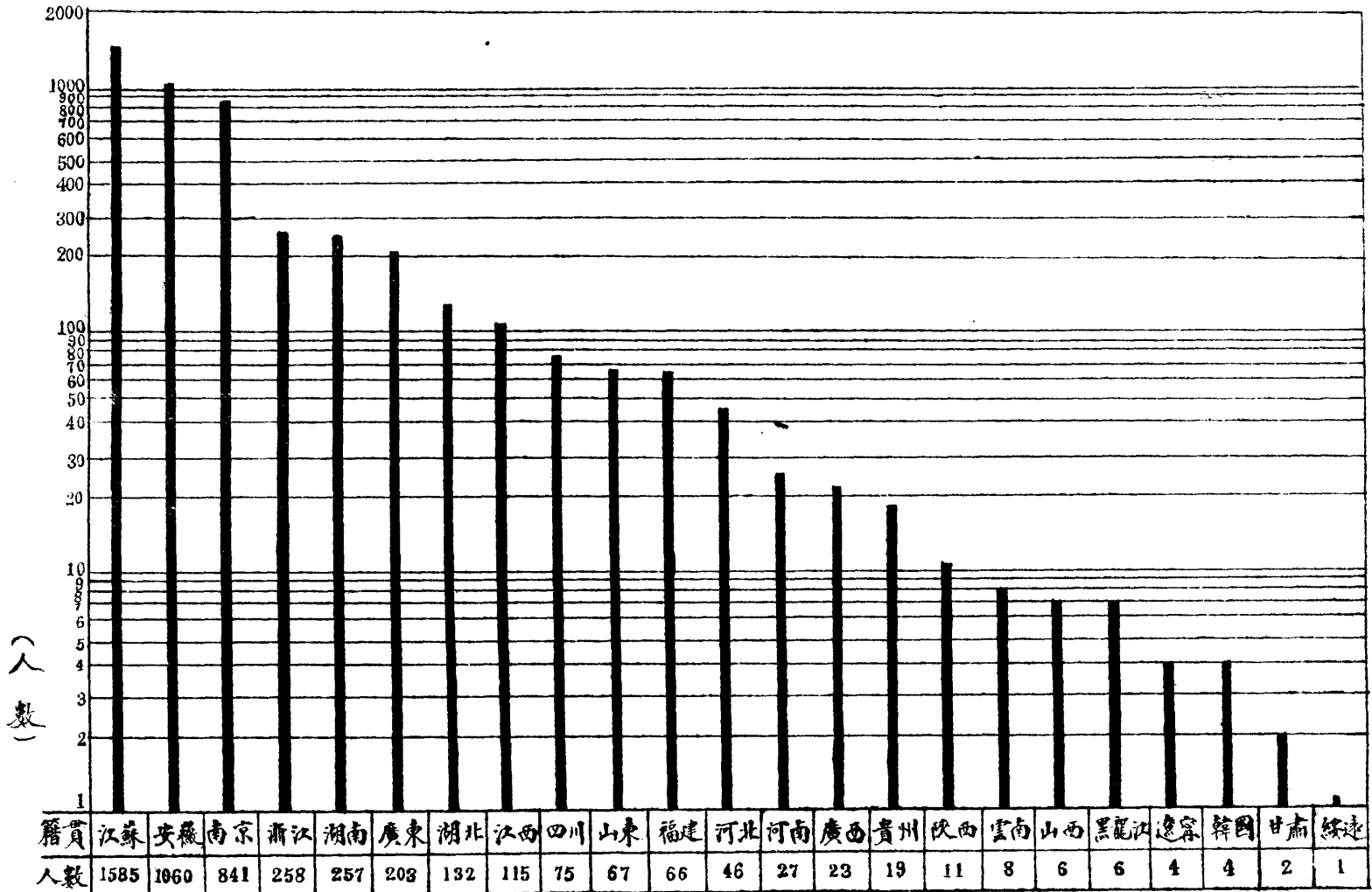

### 南京市市私立中等學校學生家屬職業統計

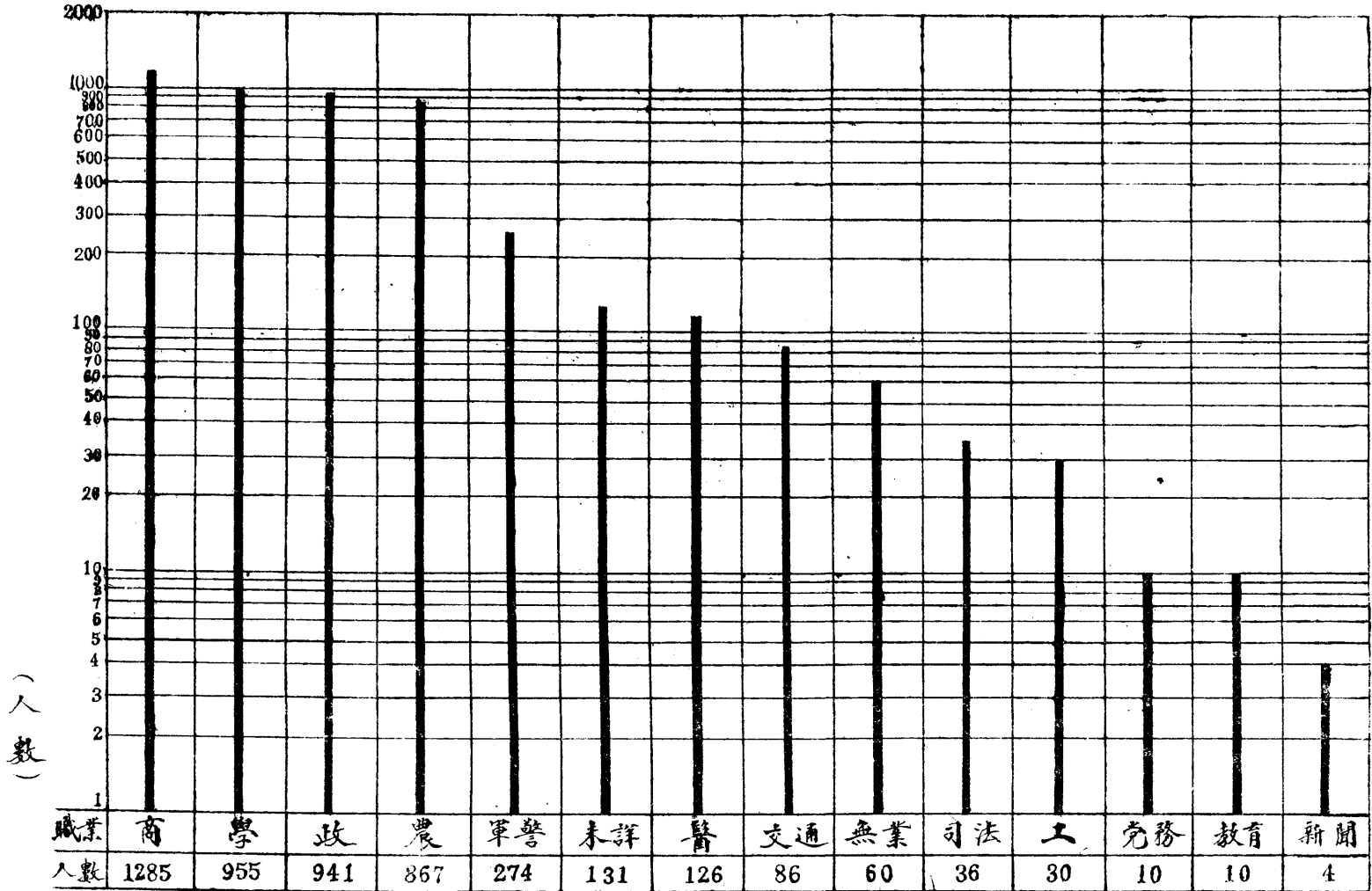

## 南京市私塾統計

區 別	塾 童 人 數	塾 童 數			平均每塾塾童
		男	女	總 計	
東 區	64	1433	332	1765	29.9
南 區	198	4149	806	4955	28.8
西 區	165	3729	641	4370	32.9
北 區	43	1193	233	1426	35.7
中 區	85	1838	411	2249	29.9
下 關 區	92	1539	213	1752	22.5
總 計	647	13844	2336	16517	30.0

南京市各區私塾塾童人數比較圖

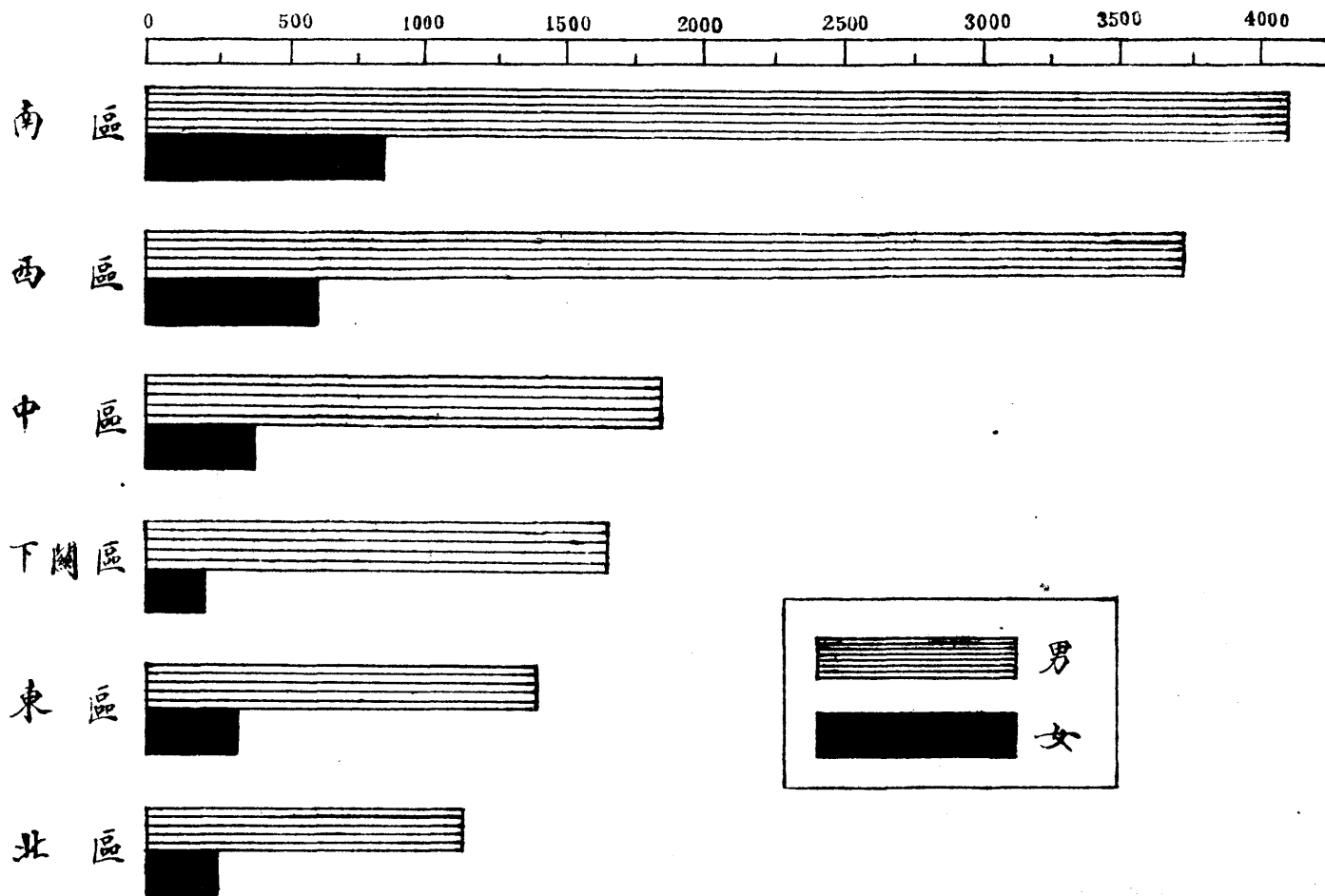

下 編

社 會 教 育

南京市立第三屆民衆學校學生人數比較

學校名稱	人數	0	10	20	30	40	50	60	70	80	130	140	
武定門實驗民衆學校	140	[Horizontal bar extending to 140]											
講堂街民衆學校	85	[Horizontal bar extending to 85]											
崔八巷民衆學校	83	[Horizontal bar extending to 83]											
蓮花橋民衆學校	83	[Horizontal bar extending to 83]											
中正街民衆學校	82	[Horizontal bar extending to 82]											
大行宮民衆學校	71	[Horizontal bar extending to 71]											
郭家巷民衆學校	57	[Horizontal bar extending to 57]											
大全福巷民衆學校	54	[Horizontal bar extending to 54]											
新菜市民衆學校	54	[Horizontal bar extending to 54]											
仙鶴街民衆學校	54	[Horizontal bar extending to 54]											
小心橋民衆學校	50	[Horizontal bar extending to 50]											
新 廊民衆學校	50	[Horizontal bar extending to 50]											
興中門民衆學校	50	[Horizontal bar extending to 50]											
老江口民衆學校	50	[Horizontal bar extending to 50]											
大石橋民衆學校	48	[Horizontal bar extending to 48]											
倉 頂民衆學校	46	[Horizontal bar extending to 46]											
三牌樓民衆學校	45	[Horizontal bar extending to 45]											
白鷺洲民衆學校	45	[Horizontal bar extending to 45]											
鳳凰街民衆學校	45	[Horizontal bar extending to 45]											
老府橋民衆學校	44	[Horizontal bar extending to 44]											
淮清橋民衆學校	43	[Horizontal bar extending to 43]											
府西街民衆學校	43	[Horizontal bar extending to 43]											
岔路口民衆學校	42	[Horizontal bar extending to 42]											
高 井民衆學校	42	[Horizontal bar extending to 42]											
荷花塘民衆學校	42	[Horizontal bar extending to 42]											
中山門民衆學校	40	[Horizontal bar extending to 40]											
大行宮東街民衆學校	40	[Horizontal bar extending to 40]											
水西門外大街民衆學校	40	[Horizontal bar extending to 40]											
小西湖民衆學校	40	[Horizontal bar extending to 40]											
太平門民衆學校	40	[Horizontal bar extending to 40]											
孝陵街民衆學校	40	[Horizontal bar extending to 40]											
夫子廟民衆學校	39	[Horizontal bar extending to 39]											
明孝陵民衆學校	38	[Horizontal bar extending to 38]											
登陸巷民衆學校	38	[Horizontal bar extending to 38]											
考 棚民衆學校	37	[Horizontal bar extending to 37]											
盧地巷民衆學校	37	[Horizontal bar extending to 37]											
螺絲轉灣民衆學校	36	[Horizontal bar extending to 36]											
督糧廳民衆學校	35	[Horizontal bar extending to 35]											
倉 巷民衆學校	32	[Horizontal bar extending to 32]											
漢西門民衆學校	32	[Horizontal bar extending to 32]											
五 洲民衆學校	32	[Horizontal bar extending to 32]											
米行街民衆學校	30	[Horizontal bar extending to 30]											
府東街民衆學校	30	[Horizontal bar extending to 30]											

南京市立第三屆民衆學校學生籍貫統計

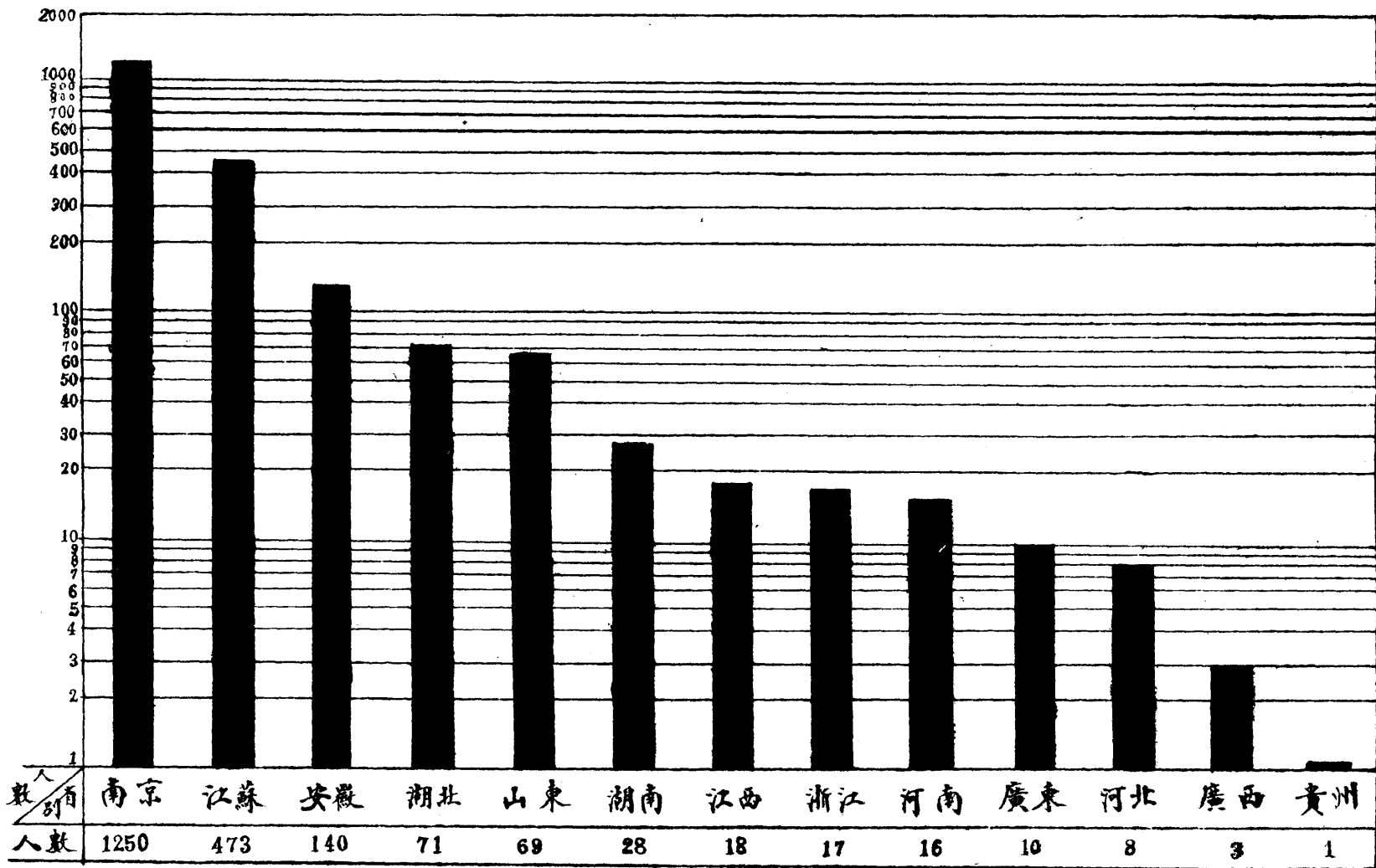



南京市立第三屆民衆學校學生職業比較圖

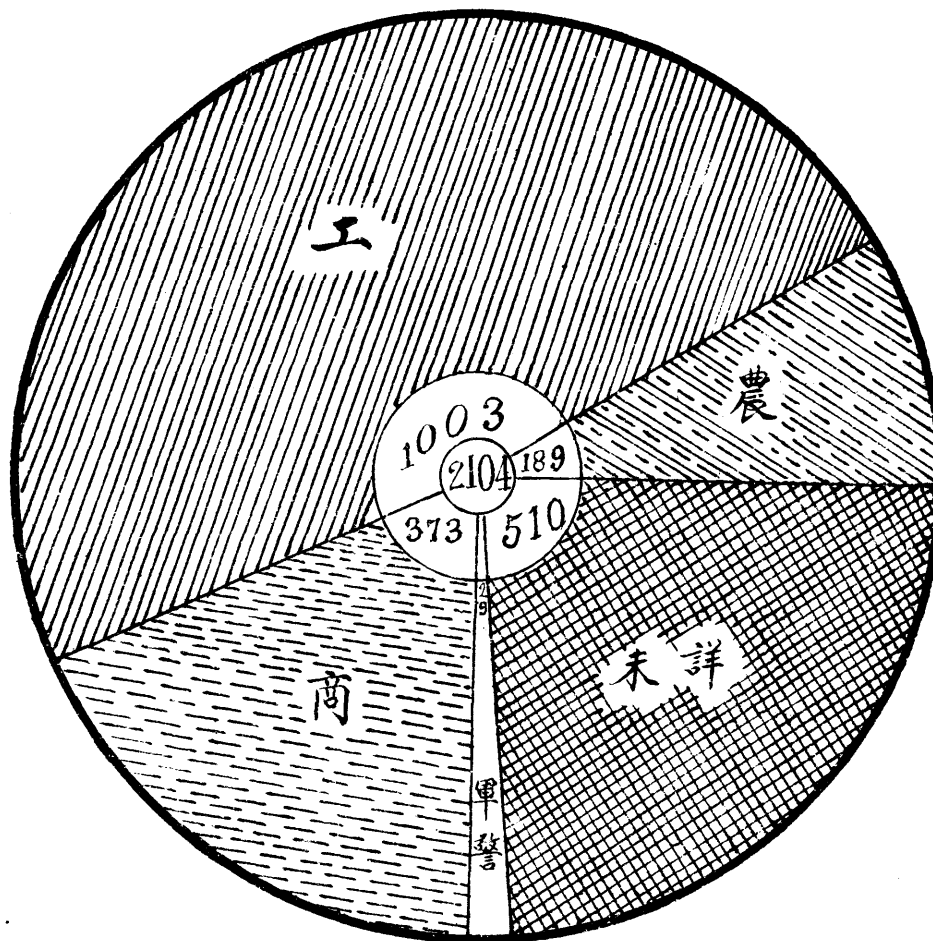

南京市立第三屆民衆學校學生年齡分配圖

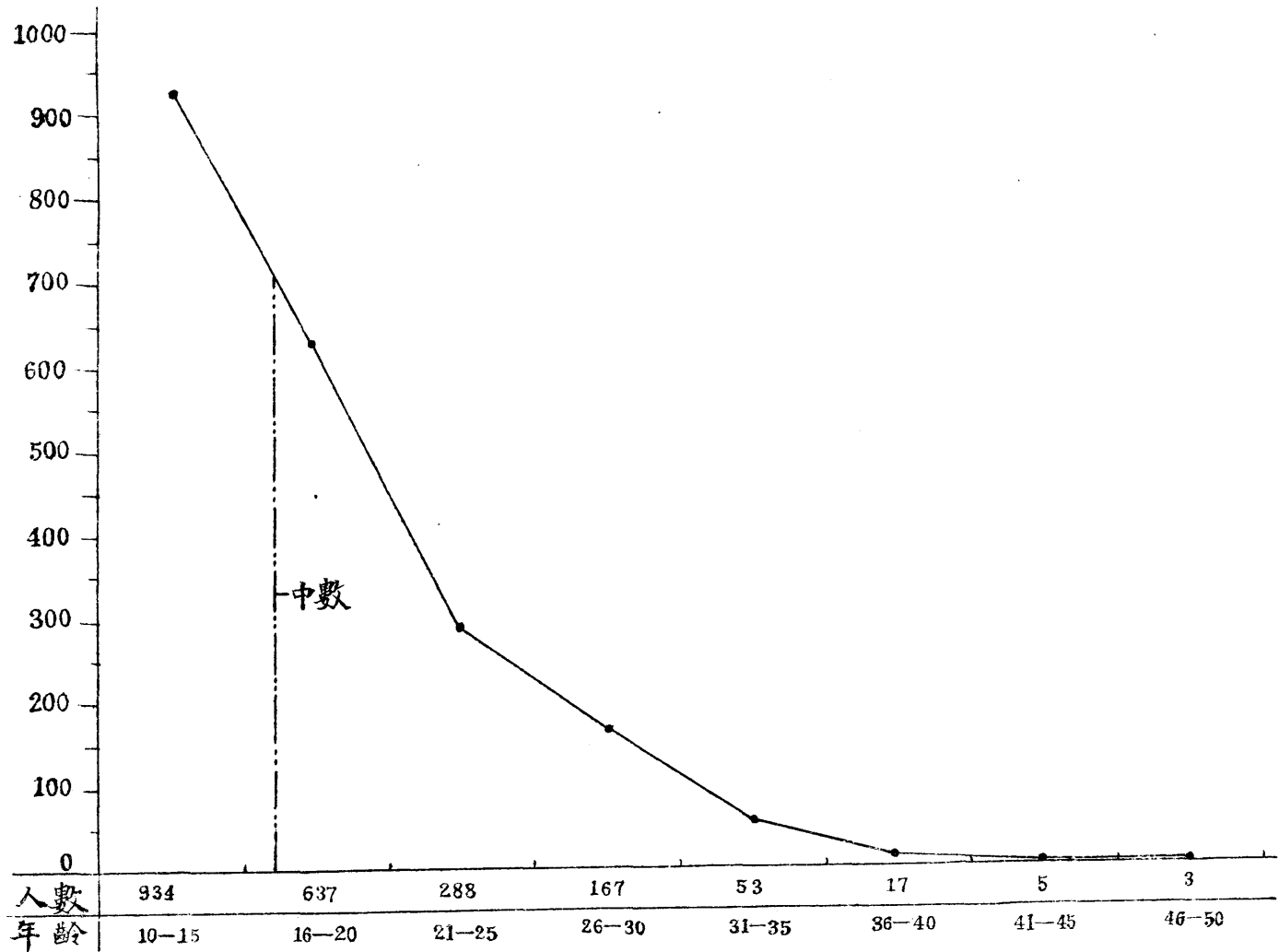

南京市立第三屆民衆學校畢業人數比較

學校名稱	學生數	0	10	20	30	40	50	60
蓮花橋民衆學校	68							
武定門民衆學校	66							
崔八巷民衆學校	52							
講堂街民衆學校	51							
郭家巷民衆學校	43							
仙鶴街民衆學校	43							
大行宮民衆學校	42							
大石橋民衆學校	41							
新廊民衆學校	41							
鳳凰街民衆學校	40							
荷花塘民衆學校	37							
小心橋民衆學校	37							
小西湖民衆學校	37							
白鷺洲民衆學校	33							
中山門民衆學校	32							
水西門大街民衆學校	31							
夫子廟民衆學校	31							
新菜市民衆學校	31							
三牌樓民衆學校	30							
登隆巷民衆學校	30							
岔路口民衆學校	30							
大全福巷民衆學校	29							
高井民衆學校	28							
興中門民衆學校	27							
明孝陵民衆學校	27							
中正街民衆學校	26							
末行街民衆學校	26							
大行宮東街民衆學校	26							
老府橋民衆學校	26							
倉頂民衆學校	25							
孝陵衛民衆學校	24							
老江口民衆學校	24							
考棚民衆學校	24							
盧地巷民衆學校	22							
淮清橋民衆學校	22							
府東街民衆學校	22							
五洲民衆學校	21							
漢西門民衆學校	19							
螺絲轉灣民衆學校	17							
倉巷民衆學校	14							
督郵廳民衆學校	14							
府西街民衆學校	13							
太平門民衆學校	10							
總計	1332							

南京市立民衆閱報處十八年度閱報人數一覽表

處名	十八年八月份		九月份		十月份		十一月份		十二月份		十九年一月份		二月份		三月份		四月份		五月份		六月份		七月份		合計	備註
	男	女	男	女	男	女	男	女	男	女	男	女	男	女	男	女	男	女	男	女	男	女	男	女		
新廊民衆閱報處	855	75	790	115	831	117	863	76	529	195	930	47	850	34	833	132	843	135	848	137	852	136	868	128	11192	武於立 定十故 門九三 民衆五 閱月覽 報份人 處成數 於立統 十鳳計 九年各 三月民 份衆該 成處 立成 船於 板十九 巷年 民六 衆閱 閱月 處成
剪子巷民衆閱報處	1336	8	398	9	1426	7	1137	5	1114	4	97	79	765	28	1268	4	1266	4	1278	4	1278	4	1295	3	13667	
米行街民衆閱報處	1347	232	1447	240	1324	274	1163	238	721	115	542	70	420	23	598	251	577	240	694	279	774	197	658	174	12594	
大行宮民衆閱報處	432	—	524	—	530	—	523	—	565	14	545	30	320	20	645	18	640	5	648	8	635	10	331	20	13684	
新菜市民衆閱報處	2229	—	2162	—	2173	—	2149	20	2252	15	982	28	2100	20	2300	21	231	28	2472	59	2413	52	2413	52	24181	
三牌樓民衆閱報處	642	18	694	23	598	20	491	28	459	63	740	34	540	50	678	29	626	34	544	28	456	42	402	34	7273	
五公園洲民衆閱報處	1452	248	1648	231	1762	315	1829	289	1846	298	836	320	975	320	1980	314	1988	313	1990	342	1992	336	1679	312	23616	
興中門民衆閱報處	1012	14	1086	18	1086	23	1094	32	986	32	1008	32	782	32	1108	46	1108	36	1084	38	1052	34	962	24	12729	
武定門民衆閱報處	—	—	—	—	—	—	—	—	—	—	—	—	—	—	110	15	250	54	285	62	366	87	264	42	1535	
船板巷民衆閱報處	—	—	—	—	—	—	—	—	—	—	—	—	—	—	—	—	—	—	1206	273	1088	145	968	62	3742	
鳳凰街民衆閱報處	—	—	—	—	—	—	—	—	—	—	—	—	—	—	—	—	—	—	—	—	780	—	620	75	1475	
總計	9355	595	8749	636	9780	756	9249	683	8482	736	6453	640	4852	527	9520	830	7529	849	11049	1230	11686	1043	10460	926	125688	
	9950		9385		10536		9937		9218		7093		5379		10350		8378		12279		12726		11386			

(十九年八月調製)

南京市立民衆閱報處閱報人數逐月比較

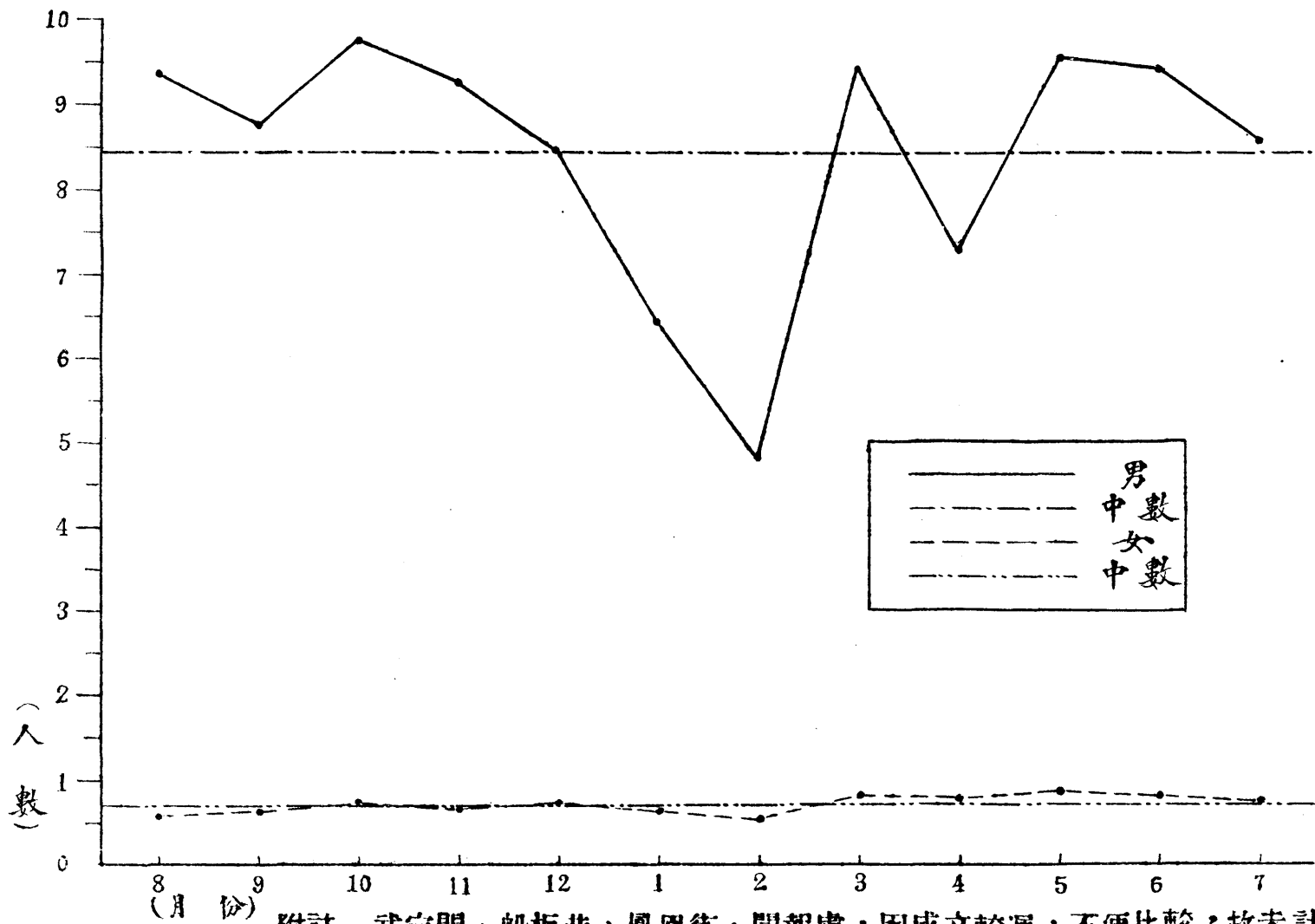

附註，武定門，船板巷，鳳凰街，閱報處，因成立較遲，不便比較，故未計入。

# 南京市立文化藝術機關十八年度閱覽人數一覽

館別	民衆圖書館					歷史博物館					民衆科學館					圖書館籌備處							
	閱書報數		參觀人數		每日平均數	博物館參觀人數		閱書報數		運動及參觀人數		每日平均數	各部參觀人數		閱書報數		每日平均數	閱書報數		參觀人數		每日平均數	
	男	女	男	女		男	女	男	女	男	女		男	女	男	女		男	女	男	女		男
	年	月																					
十八年八月	3674	89			144.7	8112	2970	211	430.5			4211		162									
九月	3913	129			161.7	27627	3923	227	1271														
十月	4338	114			202.1	41237	2203	212	1746.5			1012		40.5									
十一月	5329	24			243.1	4644	1781	835	54	186	27	301.1	22	21286	26	53.8							
十二月	6237	278			249.8	3984	549	1435	35	126	3	237.7		73	1	23.4							
十九年一月	4984	261			218.3	5323	1080	909	69	160	15	279.8		379		19.9							
二月	5572	227			241.6	4892	2040	1227	126	196	9	354	152	28	710	4	40.7						
三月	6242	252	3		270.7	19215	8245	1972	881	272	113	1279	464	71	1310	21	78.2						
四月	7000	366	44	34	286.3	20151	7606	2277	314	486	85	1189.2	1741	245	1328	52	129.4						
五月	9302	382	42	6	360.4	19754	5975	3479	246	399	52	1107.6	1142	82	842	56	78.9						
六月	7563	313			328.2	9907	4035	3262	114	198	35	702	788	32	1212	75	84.5						
七月	5186	199			215.4	9231	3668	2731	203	366	63	625.4	103	8	375	10	30.6	1705	122	471	64	87.5	
全年總數	73426					241817					188.8					2362							
全年每月平均數	6118.8					20151.4					1570.7					2332							
備註	(1)民衆圖書館即前第一通俗圖書館，歷史博物館即前第二通俗教育館，民衆科學館即前第一通俗教育館，均於十九年四月一日改組，改稱今名。 (2)歷史博物館與民衆科學館於十八年八、九，十月中男女未分別計算，民衆科學館於十八年九月份，係在該館新舊主任交替時期，故是月無統計。 (3)圖書館籌備處向由市府直接管理，於十年七月始由本局接管故該館在十八年度內閱覽人統計祇有一月。																						

南京市立民衆圖書館逐月閱覽人數比較

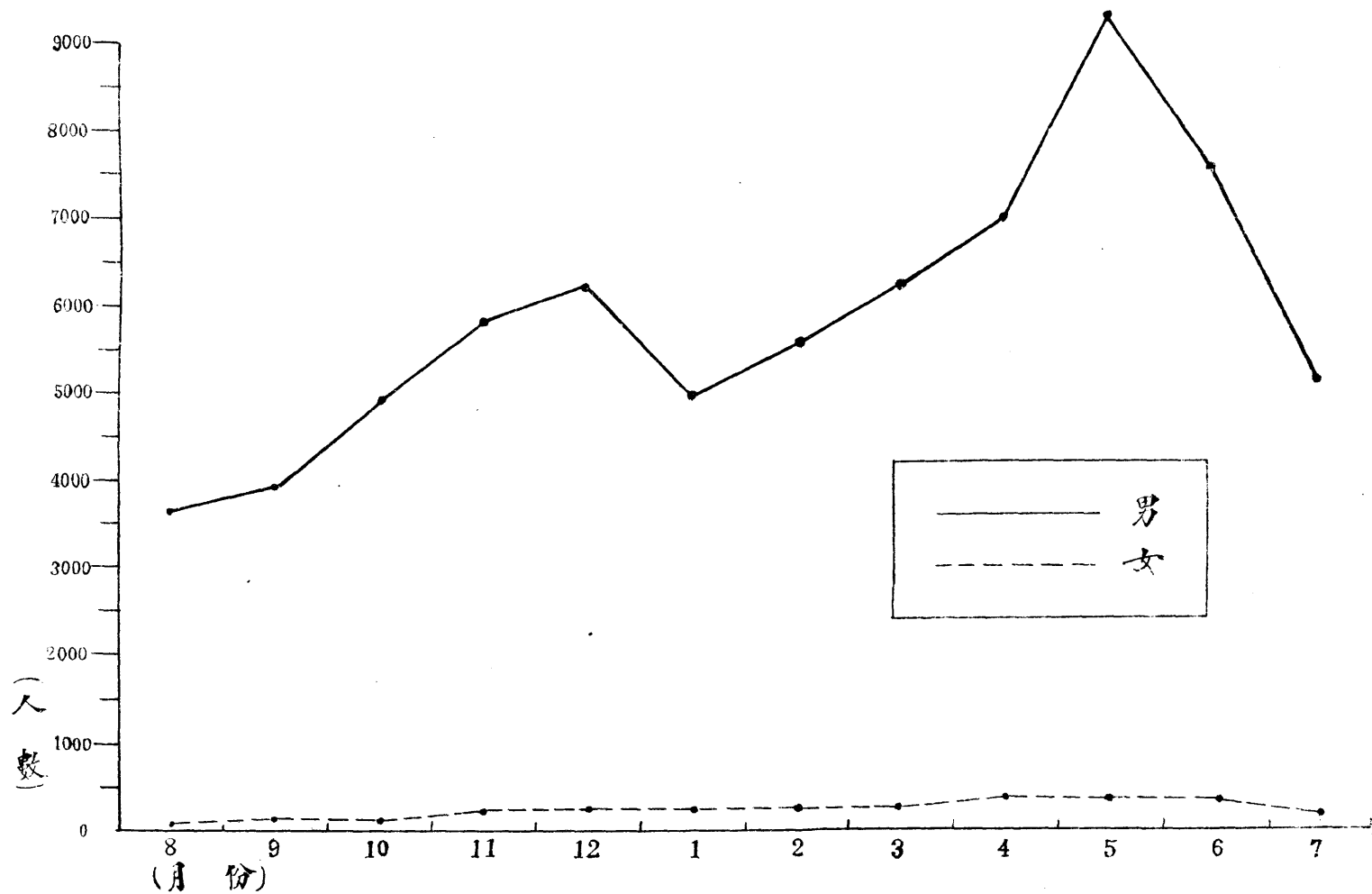

南京市立歷史博物館參觀閱覽運動人數逐月比較  
(單位：1000)

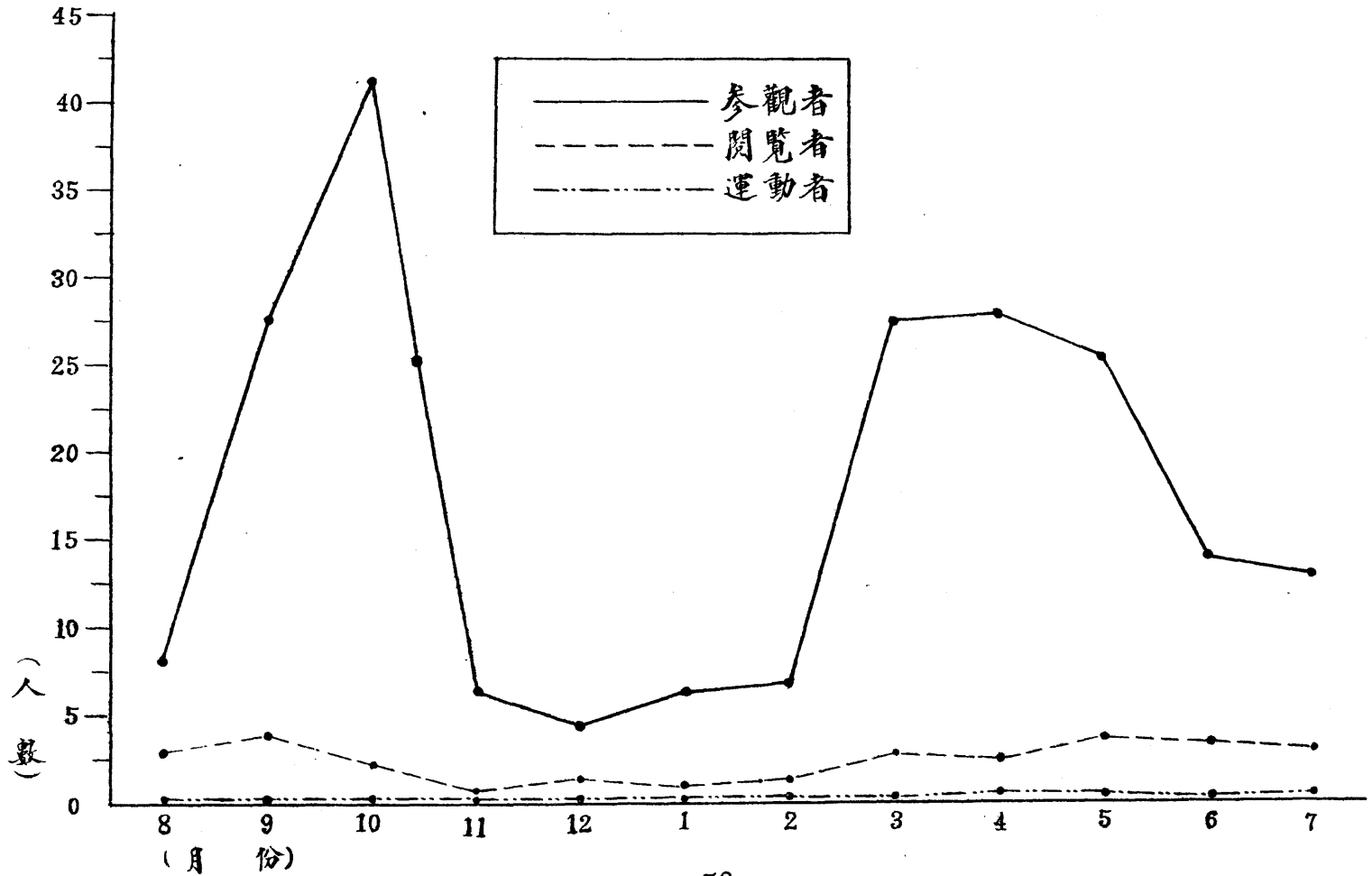



## 南京市立民衆教育機關經費一覽

經 常 費	機 關 別	民衆圖書館	民衆科學館	歷史博物館	民衆學校	民衆閱報處	塾師講習所	小學參考部	職業指導所	民衆茶園	游泳池	忠中心學校園	其他補助費	公園管理事務所	總計
十八年七月		310.00	483.00	400.00	773.833	162.03				91.353		50.00			2303.329
十八年八月		310.00	483.00	400.00	1510.397	171.797				150.30		50.00			3108.494
十八年九月		310.00	433.00	400.00	1740.377	162.95				120.00		50.00			3303.627
十八年十月		310.00	433.00	400.00	1576.47	163.33				122.17					3090.970
十八年十一月		310.00	436.00	400.00	1182.49	153.73				122.00					2989.220
十八年十二月		310.00	433.00	400.00	1410.83	92.20			100.00	122.00					2990.170
十九年一月		310.00	433.00	400.00	1500.00	140.10			100.00	100.00			317.37		3333.370
十九年二月		310.00	433.00	400.00	1437.63	103.40				122.00			334.31		3225.340
十九年三月		310.00	483.00	400.00	1500.00	140.00			100.00	100.00			124.50	1262.00	4452.500
十九年四月		310.00	433.00	400.00	1400.40	140.00	43.50	63.50	100.00	100.00	12.00			1262.00	4452.400
十九年五月		310.00	433.00	400.00	1400.33	140.00		70.00	100.00	90.50	57.00		50.00	1262.00	4504.330
十九年六月		310.00	433.00	400.00	1100.54	140.00		70.00	100.00	100.00	57.00		70.00	513.86	3809.440
總計		4030.00	5332.00	4300.00	7479.207	1713.577	43.50	203.50	600.00	1313.323	123.00	150.00	803.18	4332.83	41618.150

(單位國幣壹圓)

### 南京市立商人暨婦女家事補習學校一覽

學 校 名 稱	校 址	學 級 數	學 生 數	教 職 員 數	每 月 經 費	備 註
第一婦女家事補習學校	中正街	1	20	3	\$ 25	
第二婦女家事補習學校	蓮花橋	1	20	4	\$ 25	
第三婦女家事補習學校	小西湖	1	24	4	\$ 25	
第四婦女家事補習學校	府東街	1	23	3	\$ 25	
總 計	4 (校)	4	87	14	\$ 100	
第一商人補習學校	大行宮	1	12	3	\$ 50	
第二商人補習學校	南捕廳	1	23	3	\$ 50	
總 計	2 (校)	2	35	6	\$ 100	

## 南京市立職業指導所十八年度事業統計

(一) 職業統計		職業談話 29人		職業演講 6次		工業調查 131業		商業指導 119業		擇業指導 98人		升學指導		小學 833人		初中 62人		大學 5人		專門指導 24人		委託 120人		登記 160人		成就 105人		改業指導 31人		其他		發出信件 637件		外來信件 405件																																																																																																																																																																																																																																																																																																																																																																																	
(二) 委託介紹統計																																																																																																																																																																																																																																																																																																																																																																																																																			
項	別	數目	項	別	數目																																																																																																																																																																																																																																																																																																																																																																																																														
職	教	育	機	關	行	政	機	關	其	小學教師	需要 72	成就 51	待	月	十元至二十元	33																																																																																																																																																																																																																																																																																																																																																																																																			
										中學教師	需要 12	成就 8			二十一元至四十元	55																																																																																																																																																																																																																																																																																																																																																																																																			
										縣立師範	需要 5	成就 3			四十一元至六十元	31																																																																																																																																																																																																																																																																																																																																																																																																			
										大學教授	需要 1	成就 1			六十一元至六十五元	29																																																																																																																																																																																																																																																																																																																																																																																																			
										印刷技師	需要 6	成就 6			薪	膳	宿	川	旅	費	六十六元至二百四十元	12																																																																																																																																																																																																																																																																																																																																																																																													
										速記	需要 2	成就 2									自供	備給	94																																																																																																																																																																																																																																																																																																																																																																																												
										繪圖員	需要 2	成就 2			自供	備給	11																																																																																																																																																																																																																																																																																																																																																																																																		
										練習生	需要 2	成就 2			自供	備給	10																																																																																																																																																																																																																																																																																																																																																																																																		
										繪圖員	需要 1	成就 1			自供	備給	95																																																																																																																																																																																																																																																																																																																																																																																																		
										服務生	需要 1	成就 1			自供	備給	97																																																																																																																																																																																																																																																																																																																																																																																																		
										報館編輯	需要 11	成就 9			地	區	本	市	需	要	84																																																																																																																																																																																																																																																																																																																																																																																														
										日報報販	需要 3	成就 3									成就	58																																																																																																																																																																																																																																																																																																																																																																																													
										電影院翻譯員	需要 15	成就 9			本	省	外	省	需	要	50																																																																																																																																																																																																																																																																																																																																																																																														
										公共汽車	需要 2	成就 2									成就	35																																																																																																																																																																																																																																																																																																																																																																																													
										工役	需要 1	成就 1			外	國	暹	羅	需	要	25																																																																																																																																																																																																																																																																																																																																																																																														
師範或專門學校	需要 23	成就 6	成就	12																																																																																																																																																																																																																																																																																																																																																																																																															
大學或專門學校	需要 2	成就 2	點	外					1																																																																																																																																																																																																																																																																																																																																																																																																										
民衆學校學生	需要 2	成就 2							成就	0																																																																																																																																																																																																																																																																																																																																																																																																									
中學畢業生	需要 2	成就 2																																																																																																																																																																																																																																																																																																																																																																																																																	
小學畢業生	需要 1	成就 1																																																																																																																																																																																																																																																																																																																																																																																																																	
											<b>需要總數</b>																																																																																																																																																																																																																																																																																																																																																																																																								
																						<b>160</b>																																																																																																																																																																																																																																																																																																																																																																																													
											<b>成就總數</b>																																																																																																																																																																																																																																																																																																																																																																																																								
																						<b>105</b>																																																																																																																																																																																																																																																																																																																																																																																													
(三) 介紹登記統計																																																																																																																																																																																																																																																																																																																																																																																																																			
項	別	數目	項	別	數目																																																																																																																																																																																																																																																																																																																																																																																																														
職	業	指	導	所	登	記	人	身	經	履	籍	歷	及	貫	年	目	的	齡	證	黨	有	大	中	師	專	軍	小	商	其	學	教	軍	政	黨	工	店	工	農	其	本	江	浙	湖	安	四	廣	湖	江	雲	北	17	21	26	31	36	41	46	51	5	30	5	55	4	24	21	16	18	40	8	34	2	3	11	14	1	29	47	30	15	24	7	6	3	2	1	4	27	42	40	26	14	4	6	1	29	131	特	國	數	書	外	商	醫	藝	史	哲	華	工	軍	民	黨	印	編	織	政	數	練	工	政	醫	店	軍	其	十	五	元	至	二	十	元	至	三	十	元	至	四	十	元	至	五	十	元	至	六	十	元	至	七	十	元	至	八	十	元	至	九	十	元	至	一	百	五	十	元	文	化	寫	文	業	學	術	地	學	字	程	事	育	務	刷	輯	布	治	員	生	友	界	學	友	事	他	24	26	54	9	12	10	43	3	5	24	22	25	24	30	16	17	19	7	男	149	女	11																																																																																																																																																																																															
																																																																																																																																																																																																																					大	中	師	專	軍	小	商	其	學	教	軍	政	黨	工	店	工	農	其	本	江	浙	湖	安	四	廣	湖	江	雲	北	17	21	26	31	36	41	46	51	5	30	5	55	4	24	21	16	18	40	8	34	2	3	11	14	1	29	47	30	15	24	7	6	3	2	1	4	27	42	40	26	14	4	6	1	29	131	特	國	數	書	外	商	醫	藝	史	哲	華	工	軍	民	黨	印	編	織	政	數	練	工	政	醫	店	軍	其	十	五	元	至	二	十	元	至	三	十	元	至	四	十	元	至	五	十	元	至	六	十	元	至	七	十	元	至	八	十	元	至	九	十	元	至	一	百	五	十	元	文	化	寫	文	業	學	術	地	學	字	程	事	育	務	刷	輯	布	治	員	生	友	界	學	友	事	他	24	26	54	9	12	10	43	3	5	24	22	25	24	30	16	17	19	7	男	149	女	11

370.51

Pam

南京京 十八年度  
教育统计概况

上海图书馆藏书



A541 212 0016 5040B

