اطلاعات ۱۳۴۶
دوشنبه ۲۱ فروردین ماه ۱۳۴۶ . . . . . شماره ۱۲۲۴۹
. . . . . سال چهل ویکم . . . . . تکشماره ۴ ریال

صبح امروز بمناسبت روز ۲۱ فروردین طی مراسمی بوسیله معلمین ؟

کاخ نیاوران گلباران شد

* هزاران نفر از طبقات مختلف دیروز و امروز در مراسم شکرگزاری شرکت کردند
* آرامگاه شجاعان شهید غرق در گل گردید

بشکرانه سلامتی شاهنشاه آریامهر دیروز و امروز مراسم پرشکوهی در سراسر کشور برگزار گردید و طبقات مختلف مردم ایران در پایتخت و شهرستانها و روستاها برای سلامتی شاهنشاه دعا کردند و از خاطره‌ی روز ۲۱ فروردین سال ۱۳۴۳ و حادثه کاخ مرمر که در آن وجود شاهنشاه از یك خطر هولناك مصون ماند تجلیل کردند .

شاهنشاه و مردم ایران همچنین یادشهبانو از جان گذشتگی محافظین شجاع شاهنشاه ، استوار لشکری و استوار بابائیان را که با نثار جان خود در برابر رگبارهای مسلسل رضا شمس آبادی آینده ایران را نجات دادند ، گرامی داشتند و به یاد حادثه‌ای که در ۲۱ فروردین سال ۴۳ بخیر گذشت امروز سوت کارخانه ها در سراسر کشور بصدا در آمد.

ابلاغ مراحم شاهنشاه

بنابه امر شاهنشاه آریامهر، بمناسبت سالگرد حادثه بیست‌ویکم فروردین بامداد روز گذشته آقای دکتر باهری معاون وزارت دربار شاهنشاهی در منزل شادروان استوار لشکری و منزل شادروان استوار بابائیان (شجاعان شهید حادثه کاخ مرمر) حضور یافت و ضمن دلجوئی از فرزندان شجاعان شهید مراحم شاهنشاه را به آنان ابلاغ کرد.

در آرامگاه شجاعان شهید

روز گذشته بمناسبت روز بیست‌ویکم فروردین از طرف طبقات مختلف مردم مراسمی در تهران و شهرستان ها برگزار شد .

بعدازظهر دیروز از طرف شورای عالی اصناف مراسمی در محل آرامگاه شجاعان شهید در امامزاده عبداله برپا گردید .

آقایان معینیان رئیس دفتر مخصوص شاهنشاه آریامهر ، دکتر شادمان استاندار استان مرکزی، نمایندگان ستاد بزرك ارتشتاران و نیرو های سه گانه ، جمعی از شخصیتهای لشکری و کشوری و نمایندگان اصناف و سندیکاهای کارگری و هزاران تن از طبقات مختلف مردم در این مراسم شرکت داشتند . در این مراسم یك تاج گل بسیار زیبا از طرف علیاحضرت شهبانوی ایران نثار آرامگاه های شجاعان شهید گردید .

بقیه در صفحه سیزدهم

شاهنشاه آریامهر ، هنگام زیارت مرقد حضرت رضا (ع) آقای علم وزیردربار شاهنشاهی وچند تن از امرای ارتش نیزدر عکس دیده می شوند .

هیئت رئیسه سنا انتخاب شد

مهندس شریف‌امامی

* مهندس شریف‌امامی مجددا بریاست و سناتور دکتر سجادی و سناتور مسعودی به نیابت ریاست انتخاب گردیدند

دراولین جلسه سنا که بعد از تعطیلات نوروزی صبح امروز تشکیل گردید، انتخابات هیئت رئیسه تجدید شد وآقای مهندس شریف امامی مجددا بریاست و سناتور دکتر سجادی و سناتور عباس مسعودی بنیابت ریاست انتخاب شدند .

ساعت ده بامداد جلسه علنی مجلس سنا بریاست آقای دکتر سجادی (نایب رئیس) تشکیل گردید .

(آقای مهندس شریف امامی رئیس مجلس در صف سناتورها کنار تیمسار سپهبد یزدان پناه نشسته بود .)

درگذشت همکار

ابتدا آقای دکتر سجادی رئیس جلسه بمناسبت حادثه تاسف آور

بقیه در صفحه سیزدهم

درمبارزه شدیدی که بر سر رهبری حزب کمونیست چین در کمیته - مرکزی روی داد:

مائو با ارای اضافی پیروز گردید

* با اعلام پیروزی مائو مردم بخیابانها ریختند و تظاهرات عظیمی آغاز گردید
* رادیو مسکو اعلام کرد مائو رئیس جمهوری چین را برکنار میکند

درصفحه ۲

نامه رسان

۱۹ کیلو نامه و کارت تبریك را آتش زد !

اداره پست تهران ازاین حادثه اظهار تاسف نمود نامه رسان به سوزاندن نامه‌ها و پاکتها اعتراف کرد

درصفحه آخر

شایعه انحلال شرکت واحد

امروز توسط مدیر عامل شرکت تکذیب شد

امروز مدیر عامل شرکت واحد اتوبوسرانی در اجتماع کارگران و کارکنان این شرکت که برای برگزاری مراسم دعا بمناسبت رفع خطر ازوجود شاهنشاه آریامهر تشکیل شده بود اعلام کرد که شایعه انحلال شرکت واحد بی‌اساس است و کارکنان و کارگران شرکت واحد باید بیش از پیش در راه تامین رفاه اهالی تهران بکوشند، خدمتی که کارگران شرکت واحد در این راه انجام میدهند موجب رضایت خاطر شاهنشاه آریامهر میگردد.

مدیر عامل شرکت واحد گفت : برای تامین رفاه کارکنان و کارگران شرکت واحد اقداماتی آغاز شده است که نتایج آن تا چندی دیگر روشن میشود، عده‌ای از این روزها مطالبی در باره انحلال شرکت واحد شایع کرده‌اند که من رسما آنرا تکذیب میکنم.

مانوتسه تونك

شاهنشاه و شهبانو

ازدانشگاه مشهد دیدن کردند

شاهنشاه آریامهر در دومین روز اقامت خود در مشهد ، از تاسیسات لشکر ۶ خراسان بازدید و در مراسم سان و رژه واحد های لشکر شرکت فرمودند

گزارش خبرنگارما در مشهد حاکیست : دیروز ضمن استقبال پرشوری که از شاهنشاه و علیا حضرت شهبانو درفرودگاه مشهد

بقیه در صفحه سیزدهم

بحران گوشت

دراثر ریزش برف درمرزها پیش آمده !

* گوشت امروز نیز نایاب و گران بود

گوشت تهران از چند ماه باینطرف بطور فاجاق از مرزها وارد و تامین میشد و چون طی دوسه هفته گذشته برف های سنگین دراین مرز ها باریده ، حمل و مبادله گوسفند باطلا غیر ممکن گشته و در تهران گوشت نایاب شده است .

بقیه درصفحه ۱۵

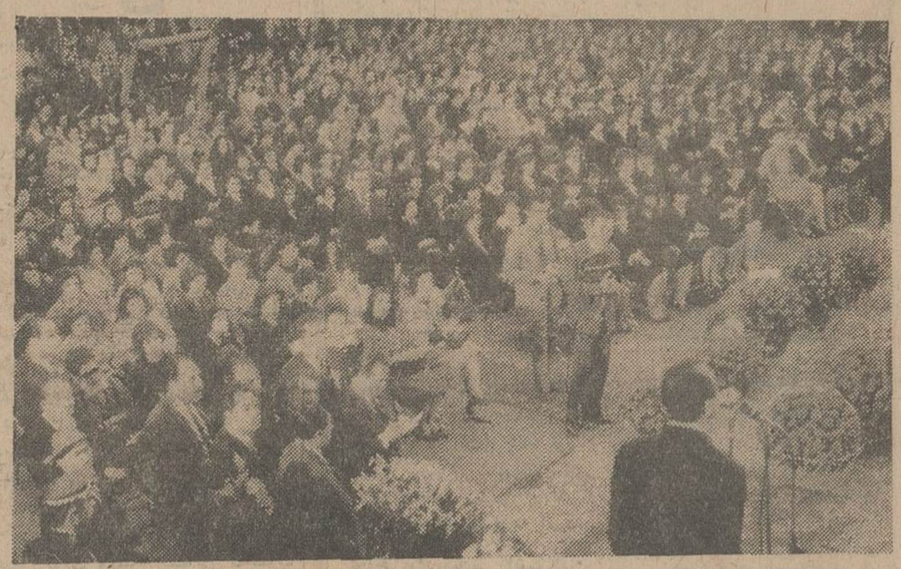

گوشه‌ای از اجتماع امروز معلمان تهران به مناسبت روز ۲۱ فروردین در استادیوم محمد رضا شاه . آقای دکتر هدایتی وزیر آموزش وپرورش برای معلمان سخنرانی می کند .

دیروز طی مراسمی درحضور نخست‌وزیر

حفر تونل آب برفومن پایان یافت

* تونل ۱۶٫۵ کیلو متری آب بر فومن بزرگترین تونل آبی جهان است

آقای نخست‌وزیر با لباس مخصوص در داخل تونل پس از آخرین انفجار با حضور وزیر آب و برق ازمهندس توانا مدیر عامل آب وبرق سفید رود قدردانی می کند .

آقای نخست‌وزیر دیروز درمراسم ده به سد سفیدرود رسید آقایان مهندس منصور روحانی وزیر آب وبرق و مهندس اصفیا مدیر عامل سازمان برنامه و بایباکوف معاون نخست‌وزیر شوروی باتفاق معاونین وزارت آب وبرق و مدعوین دیگر نیز در محل سد حضور داشتند.

بازدید

ابتدا از تاسیسات برق سد سفید رود که در دست توسعه و تکمیل است بازدید بعمل آمد آقای مهندس روحانی توضیح داد که سه واحد دیگر تولید نیرو بزودی آماده بهره‌برداری خواهد شد و بیش از ۵۰ هزار کیلوات به برق تولیدی سد افزوده خواهد شد ونیروی برق اضافی به تهران و شمال منتقل شده مورد استفاده قرار خواهد گرفت.

در این بازدید تاسیسات برق و سد سفیدرود مورد توجه آقای بایباکوف قرار گرفت وی گفت این تاسیسات نشانه رشدامور صنعتی و زراعتی کشور ایران است.

بقیه در صفحه چهارم

بامداد امروز دریك اجتماع بزرك

کارگران شرکت واحد مراسم شکرگزاری برپا کردند

بامداد امروز کارگران شرکت واحد اتوبوسرانی در یك اجتماع بزرك بمناسبت سالروز ۲۱ فروردین ورفع خطرازوجود شاهنشاه آریامهر مراسم شکرگزاری برپا کردند و طی آن از شجاعان شهید واقعه ۲۱ فروردین تجلیل بعمل آوردند ، کارگرانی که دراین اجتماع شرکت داشتند در سرویس بعد از ظهر کار میکنند .

آقای پرویزجهانبینی مدیر عامل شرکت واحد ، آقای محمدعلی سمیعی رئیس هیئت مدیره شرکت آقای محمدباقر بیات قائم‌مقام مدیر عامل و سایر اعضای هیئت مدیره شرکت در مراسم شکرگزاری کارگران حضور داشتند . عصر دیروز کارگران شرکت واحد تاج گلهائی نثار آرامگاه شجاعان شهید کردند .

چگونه میتوان صاحب اتومبیل وخانه شخصی شد؟

تهران روزبروز بزرگتر و پرجمعیت تر میشود . درحال حاضر این شهر بزرك متجاوز از دو میلیون ونیم نفر جمعیت دارد و یکی از مشکلات بزرك مردم این شهر، مشکل مسکن است، مردم تهران ، چه آنهائی که از شهرستان ها به پایتخت آمده‌اند و چه آنهائی که از دیرزمان ساکن تهران بوده‌اند ، دوست ندارند اجاره‌نشینی کنند و آرزوی اکثر مردم این شهر داشتن یك خانه شخصی است . اما در همین تهران، هر هفته عده زیادی براحتی ومجانی صاحب خانه میشوند .

و خود و خانواده‌شان از اجاره نشینی راحت میشوند . یکی از کسانی که هفته‌پیش براحتی صاحب خانه شده راه بدست آوردن خانه شخصی را برای شما شرح میدهد.

بقیه در صفحه ۱۳

قابل توجه کاشانیهای مقیم مرکز واهالی محترم کاشان درجستجوی محیطی آرام وباصفا - غذائی سالم ومطبوع
مهمانسرای کاشان را انتخاب فرمائید
مشکل پذیرائی درکاشان حل شد
آ-۱۶۱۴ لطفا صفحه ۱۳ را مطالعه فرمائید

آجر ماشینی بانك رهنی ایران
بهترین و ارزانترین آجر است
قبل از خرید آجر مورد نیاز خود برای دیدن نمونه ها و مقایسه قیمت ها بفروشگاه بانك واقع در خیابان فردوسی مراجعه فرمائید.

اطلاعیه سینما امپایر
همانطور که قبلا اطلاع دادیم بنا به تعهدات قبلی درمورد فیلمهای نوروزی موقتا نمایش فیلم «سرزمین گناه» قطع شد واینك که برنامه نوروزی خاتمه پیدا کرده است فیلم «سرزمین گناه» باردیگر ازفردا صبح فقط درسینما امپایر بمعرض نمایش گذاشته خواهد شد .
شرح بیشتر درصفحه ۳

قابل توجه مسافرین محترم تبریز
هتل متروپل تبریز باتاسیسات جدید و تهویه مطبوع واطاقهای مدرن باحمام ومبلمان عالی وسالن غذا خوری باارکستر اروپائی افتتاح شد . آ-۱۷۳۰

جشن در دانشگاه ملی ایران

بمناسبت رفع خطر از وجود مبارك شاهنشاه آریامهر دانشجویان دانشکده علوم دانشگاه ملی ایران از ساعت ۷ بعدازظهر یکشنبه ۲۰ فروردین بمنظور نیایش بدرگاه پروردگار و انجام مراسم شکرگزاری مجلس باشکوهی برپا ساختند پس از نواختن سرود سلام شاهنشاهی یکی از دانشجویان خطابه شیوائی مبنی بر ستایش ذات پاك پروردگار که وجود شاهنشاه را از گزند حوادث مصون داشته ایراد نمود و مراسم دعا و نیایش انجام گرفت سپس آقای دکتر کیانپور رئیس دانشکده علوم مطالبی در همین زمینه بیان داشت آنگاه آقای دکتر بینا ریاست دانشگاه در میان ابراز احساسات پرشور دانشجویان نسبت به شاهنشاه آریامهر پشت میکروفون قرار گرفت و مطالبی در زمینه اهمیت تاریخی حادثه ۲۱ فروردین و لوایح نه گانه واینکه دانشگاه ملی منحصرا به ابتکار ذات اقدس ملوکانه ایجاد شده و همواره از حمایت بیدریغ شهریار توانا برخوردار است بیان داشت وباتفاق استادان ودانشجویان سعادت و سلامت شاهنشاه وشهبانو ووالاحضرت اقدس ولایتعهد و خاندان جلیل شاهنشاهی را از خدا مسئلت نمود آنگاه حلقه گلی از طرف دانشجویان بگردن رئیس دانشگاه انداخته شد و برنامه رقص وپایکوبی آغاز و تا ساعت ۱۱ شب ادامه داشت .

ضمنا بمناسبت رفع خطر ازوجود شاهنشاه آریامهر امروز ساعت ۱۱ صبح آقای رئیس دانشگاه ملی در بیمارستان فرحناز پهلوی حضور یافته وتعداد ۲۰۰ جعبه شیرینی که شخصا تهیه کرده بود بین بیماران و کارگران بیمارستان توزیع نمود.

واکس کی دی

محصول جدید ماوریك چیست
رجوع بصفحه دوازده

برنامه آینده سینماهای
رادیوسیتی - ب.ب - ادئون وآستارا
تازه‌ترین محصول استودیو والت دیسنی
پرنس جنگجو
رنگی باشرکت
پیتر مك انری - سوزان هم‌پشایر

قابل توجه
چلوکبابیها
کره پاستوریزه تازه محصول خالص ازشیرگاو مخصوص چلوکباب وارد شد فروش منحصر بچلوکبابیها است
شرکت تعاونی وتوزیع چلوکبابیها تلفن ۳۶۵۶۷

اطلاعیه صندوق پس انداز مسکن
بانك رهنی ایران - شعبهٔ مرکزی
ازمشتریان محترم که در صندوق پس انداز مسکن شعبهٔ مرکزی حساب پس‌انداز دارند تقاضا میشود برای تعویض وتبدیل دفترچه‌های سابق به دفترچه‌های جدید از روز بیستم تاسی‌ام فروردین ماه جاری بین ساعت ۳٫۳۰ تا ۶٫۳۰ بعداز ظهر به باجهٔ صندوق در تالار معاملات شعبهٔ مرکزی مراجعه فرمایند . الف ۱۹۷
۱-۳ آ-۱۲۹۰

قدمی دیگر در راه رفورم ارضی

وزارت کشاورزی طرح لایحه ای را تهیه کرده که اینک در دست مطالعه دولت است و بزودی تسلیم مجلس خواهد شد .این لایحه را باید متمم قانون اصلاحات ارضی شمرد زیرا از فصول مهم آن یکی بازخرید املاك استیجاری است و دیگر اهتمام برای آباد کردن زمینهای بایر اطراف شهرها .موضوع بازخرید املاك استیجاری ناظر بر آن قسمت از املاك مزروعی است که در مرحله دوم اصلاحات ارضی از طرف مالکین به کشاورزان اجاره داده شده و به ۲۰۴٫۳۹۵ خرده مالك تعلق دارد و ۱٫۰۷۶٫۷۷۵ کشاورز بعنوان مستاجر در این املاك فعالیت میکنند .

دولت تصمیم دارد موجباتی فراهم سازد که در صورت تمایل خرده مالکین ،این قسمت از املاك مزروعی که سی ساله در اجاره کشاورزان می باشد خریداری و بخود آنها فروخته شود و چون در این نقل و انتقال سروکار دولت باعده زیادی از خرده مالکین خواهد افتاد تا مبلغ پانصد هزار ریال نقدا و بقیه قیمت ملك «چنانچه از پانصد هزار ریال تجاوز کند » در اقساط چهارده ساله از طرف دولت به صاحبان املاك پرداخته می شود .

این مساعدت قابل ملاحظه ایست نسبت به خرده مالکان که برای تشویق ایشان بواگذاری اراضی مزروعی و انتقال آن به کشاورزان در لایحه منظور داشته اند . هدف لایحه نیز روشن است زیرا مقصود غائی انقلاب ارضی ایران آنست که کشاورز صاحب زمینی باشد که در آن کشت می کند یا بعبارت دیگر زمین بکسی تعلق داشته باشد که روی آن میکارد و میدرود .نهایت ، روش های انقلاب ایران نیز مانند هدفهای آن براساس عدالت استوار است و در عین حال که انقلاب این حق را برای زارع می شناخت نمیخواست بر حقوق طبقه ای که پیش ازاین مالك اراضی شناخته می شد و کشاورز را در خدمت خود داشت خط بطلان بکشد و بطریقی عمل کند که مثل اکثر انقلابات ارضی ، ایجاد یك طبقه جدید امحاء ونابودی طبقه ای دیگر را الزاما در پی داشته باشد وفلسفه اجرای مرحله به مرحله قانون چیزی جز این نبوده است تاامروز که بازدرآستانه مرحله دیگری از انقلاب ارضی قرارداریم و چنانکه گذشت باشاره و توصیه رهبر انقلاب ،برای آنکه طبقات دیگری از زارعین صاحب زمین شوند ، قانونی تازه بر مبنای عادلانه ترین شیوه ها که حتی مالك را در مسئله فروش زمین مخیر میدارد ،برای تصویب و اجرا آماده شده است .

ماده دیگری از این قانون ، چنانکه اشاره شد مربوط است به اراضی بایر اطراف شهرها .هم اکنون هزاران هکتار اراضی بی آب و علف درحاشیه شهرها وجود دارد که فرسنگ در فرسنگ بوسیله اشخاص ضبط و ثبت شده وبا آنکه معنا جزو اراضی موات نمی باشد ظاهرا در تملك اشخاصی است که نه حاضرند بفروشند ، نه آماده اند که آباد کنند . بلکه نشسته اند بامید آنکه روزی این اراضی در بورس بیفتد وآنرا متر ، متر بفروشند .

این اراضی در حالی بلا استفاده و معطل مانده که بواسطه کمبود فضای سبز ،در داخل شهرها مردم از هوائی خفقان آور استنشاق می کنند و بعلت کمبود و لاجرم گرانی قیمت زمین از حیث مسکن بسختی در مضیقه اند. در قانون جدید که اینك در هیئت وزیران تحت مطالعه قرارداردو و قرار است بزودی تقدیم پارلمان شود پیش بینی شده است . هرگاه مالکان اراضی بایر اطراف شهرها ظرف مدت معینی اقدام به آبادانی این زمینها نکنند املاك ایشان بدولت منتقل خواهد شد تا برای احداث پارکها ، جنگلها ،کارخانه ها ،بولوارها وبالاخره ایجاد خانه های مسکونی مورد استفاده قرارگیرد .

ظلم از این بالاتر کدام است که درشهری مردم دو ذرع جا برای خانه ابدی خود نداشته ونه تنها با مشکل مسکن بلکه با مشکل گورستان مواجه باشند واز فرط اضطرار اموات خودرادر قبرهای دو طبقه و سه طبقه دفن کنند ،آنوقت میلیونها متر زمین مستعد در اطراف شهرها افتاده و در اختیار کسانی قرار داشته باشد که به طمع نفع موهوم نه آباد کنند نه بگذارند آباد شود.

تصمیم دولت درباره اراضی بایر اطراف شهرها ، صرفنظر از آنکه کمر بورس بازی زمین را می شکند وجلوی ترقی بی منطق قیمت آنرا می گیرد ،اقدام موثری خواهد بود در طریق توسعه وعمران شهرها که بخصوص با تحولات مربوط به صنعتی شدن مملکت و انتقال جمعیت روستاها بشهر «بطوریکه نسبت کنونی نفوس روستائی وشهر نشین کشور معکوس شود » یکی از ضرورت های عمده واساسی اجتماع نوساز ایرانی شمرده خواهد گشت.

در مبارزه شدیدی که برسر رهبری حزب کمونیست چین در کمیته مرکزی روی داد :

مائوتسه تونگ پیروز شد

«مائوتسه تونك» و هوادارانش کنترل پولیت بورو (دفتر سیاسی) حزب کمونیست چین را از امروز (دوشنبه) دردست گرفتند .

۶ نفر از ۱۱ نفر عضو پولیت بورو از رهبری مائو حمایت کردند و ۵ نفر باقیمانده جانب «لیوشائوچی» رقیب عمده مائو را گرفتند . باین ترتیب مائو فقط بایك رای پیروزی بدست آورد. جلسات پولیت بورو برای مدت دوهفته بود که مرتبا تشکیل میشد و درآن بحثها ومشاجرات شدیدی بین هواداران و مخالفان مائو صورت میگرفت کسانی که جانب مائو راگرفتند عبارت بودند از «لین پیائو» وزیر دفاع، «چوئن لای» نخست وزیر ، «چن پوتا» رهبر انقلاب فرهنگی، «کانك شن » معاون نخست وزیر و «لی نی چونك» رئیس کمیسیون برنامه چین.

مائوتسه تونك

توکیو - ۹ آوریل

* مخالف با انقلاب فرهنگی

هواداران «لیوشائوچی» عبارت بودند از «تنك هسیائوپنك» دبیر کل حزب «تائوچو» رئیس دایره تبلیغات حزب «چوته» مارشال سالخورده و «چن یون» درتمام مدت جلسه هواداران «لیو» بمناسبت «خط مشی تجدید نظر طلبانه شان » مورد بازپرسی بودند.

آنها متهم بودند که با انقلاب فرهنگی مخالفند ولی در جلسات متعدد آنها از خود دفاع کردند و سرانجام درزای گیری آخر مائو پیروز شد .

* تظاهرات بنفع مائو

بمحض اعلام این مطلب تظاهرات بنفع مائو در خارج از سالن کنفرانس پولیت بورو آغاز شد. دراین تظاهرات «لیوشائوچی» و «تنك هسیائوپنك» به عنوان رهبران ضد انقلاب وتجدید نظر طلبی مورد حمله قرار گرفتند.

این تظاهرات را چن پوتا رهبر انقلاب فرهنگی راه انداخته بود و تظاهر کنندگان از مدتی پیش خیابانهای پکن را پر کرده منتظر نتیجه آراء بودند ، وبمحض اعلام نتیجه تظاهرات خود را شروع نمودند.

* تجدید نظر طلب

باین ترتیب دشمنان عمده مائو بطور قطع برچسب «تجدید نظر طلب» خوردند ، اگرچه از ماهها پیش روزنامه های دیواری گاردسرخ این لقب را به لیوشائوچی داده بودند.

مائو که ریاست پولیت بورو را بعهده دارد بنفع خط مشی خود در این جریان رای داده است .

خبرگزاری چین جدید خبر داد که تظاهرات وسیعی برضد لیو و کتاب معروف او «چگونه می توان یك کمونیست خوب بود ؟» آغاز شده است ، زیرا کمونیست نمونه معرفی شده دراین کتاب چیزی جز یك «تجدید نظر طلب نمونه» نیست «لیو» در نوشتن این کتاب متهم به «ریاکاری و دوپهلونویسی» شده است . لیوشائوچی همچنین متهم است که میخواسته است خودرا به مقام مائو برساند .

* برکنار میشوند

طبق اظهار خبرگزاری چین روز یکشنبه نیز ۲۰ هزار کارگر و دهقان برضد لیو در پکن تظاهر کرده واورا بمناسبت « حملات وحشیانه اش بافکار مائوتوتسه تونك» مورد انتقاد شدید قرارداده.

همزمان با این وضع رادیو مسکو خبرداد که انتظار میرود «لیو» و پنك» درعرض چند روز از کارهای خود برکنار شوند . رادیو مسکو نگفت که در صورت برکناری چه مجازاتی در انتظار آنهاست ، بلکه گفت این نتیجه را از تجزیه و تحلیل اخبار چند روز اخیر چین بدست آورده است .

* خروشچف چین

رادیو پکن گفت در یك میتینك بزرك لیوشائوچی مورد حمله شدیدی قرار گرفت .

رادیو پکن گفت «تنك-وان-تین» عضو دفتر دائمی کنگره دهقانان پکن خطاب به لیوشائوچی گفت : «گوش کن ای خروشچف چین ، توطئه های تو برملاء گردید وتحت رهبری مائوتسه تونك ماندانهای تو را می شکنیم ».

* حمله به ارتش

امروز برای نخستین بار ارتش چین کمونیست آشکارا مورد انتقاد وحمله شدید قرار گرفت .

در بیانیه های کمیسیون نظامی کمیته مرکزی حزب کمونیست چین افراد ارتش باید روش خود را اصلاح کنند وباشتباهات خود پی ببرند .

گردیده روش ارتش چین کمونیست نسبت به توده های مردم نکوهش شده است .

دراین بیانیه گفته شده است در بعضی موارد ارتش کورکورانه آلت دست تجدید نظر طلبانه و مرتجعین قرار گرفته است . در بیانیه گفته شده مائوتسه تونك انتقادهائی که به ارتش چین کمونیست وارد آمده تائید کرده است .

در این بیانیه به ارتش اخطار شده که باید اقدامات زیر را بعمل آورد:

۱- عدم انحلال سازمانهای انقلابی خلق حتی اگر رهبری آنها ظاهرا بامرتجعین باشد .

۲- بدون دلیل و مدرك هرگز ارتش مجاز نیست مردم را بازداشت کند .

۳- بکاربردن خشونت باید ممنوع گردد.

۴- مسخره کردن مردم باقرار دادن کلاه کاغذی روی سر آنها یا اینکه آنهارا مجبور کنند نازاتو راه بروند باید ممنوع گردد.

۵- هیچکس حق ندارد بزور کسی را وارد باتقاد ! خود کند.

۶- هدف اصلی ارتش باید تشریح و توصیف نبرد سیاسی از زاویه نبردطبقاتی باشد .

در بیانیه گفته شده است باتوجه بدستورات کمیته نظامی کمیته مرکزی حزب کمونیست چین افراد ارتش بایدروش خودرا اصلاح کنند وباشتباهات خود پی ببرند .

نقشه سیلان برای صلح تسلیم ویتنام شمالی شد

کلمبو - آسوشیتدپرس - اوتانت دبیر کل سازمان ملل با «سنانایکه» نخست وزیر سیلان که نقشه صلح خودرا تسلیم دولت ویتنام شمالی کرد ملاقات نمود.

وی به «اوتانت» گفت در پیشنهاد خود به دولت ویتنام شمالی خواسته است که با مارشال «کائوکی» وباشرکت ویت کنك مذاکرات مقدماتی را برای صلح انجام دهد .وی عقیده خودرا دائر به لزوم تعیین سرنوشت مردم ویتنام توسط خود آنان تاکید کرده است.

درپیشنهاد «سنانایکه» گفته شده بعد از مذاکرات مقدماتی ، ویتنام جنوبی وویت کنك برای اساس تمامیت ارضی ویتنام وارد مذاکره شوند و در صورت برقراری صلح این تمامیت توسط همسایگان ویتنام از جمله چین تضمین گردد.

وی به تفصیل مذاکرات سفیر سیلان در ویتنام شمالی را باوزیر خارجه ویتنام شمالی باطلاع اوتانت رساند .

* نبرد شدید

امروز نبرد شدیدی درایالت «لانك آن » بین نیروهای آمریکائی و چریك های ویت کنك که عده شان به یك هنك تخمین زده شد درگرفت.

سخنگوی آمریکا گفت که ۴۰ نفر چریك دراین نبرد که هنوز ادامه دارد کشته شده اند و از سربازان آمریکائی ۱۶ نفر مجروح شده اند .

* تکذیب کرد

ویتنام شمالی خبری را که درباره عبور قوای ویتنام شمالی به جنوب داده شده بود تکذیب کرد امادرباره پیشنهاد آتش بس ویتنام جنوبی بمناسبت روز تولد بودا سکوت خود را حفظ نمود .

روزنامه نهان دان این اتهام را که توسط «وان تیو » رئیس کشور ویتنام جنوبی وارد آمده بود رد کرد .

«وان تیو » تهدید کرده بود که ویتنام جنوبی بعنوان عمل انتقامی هانوی را بامباران خواهد کرد .

* شلیك به کشتی

ویتنام شمالی خبری منتشر کرد که در آن گفته می شود دو کشتی جنگی آمریکائی در اثر شلیك توپخانه ساحلی ویتنام شمالی آسیب سخت دیده اند. این کشتی ها مناطق پرجمعیت ساحلی را درایالت «هاتین» زیرشلیك گرفته بودند .

قحطی در هند بیداد میکند

دهلی نو - رویتر- ایالت خشك سالی زده و گرفتار قحطی «بیهار» از دولت هند تقاضای ۶۰۰ هزار تن غله در هرماه کرد تابتواند با قحطی موجود مبارزه کند .

«ماهامایا پراساد» وزیر اعظم این ایالت در پارلمان هند گفت دولت هند یاباید خود این غله را تامین کند یا اجازه بدهد ما آنرا از ایالت دیگر بخریم تابتوانیم جلو مرك ومیر از قحطی رابگیریم .

وی گفت ۱۸ هزار روستائی این ایالت باجمعیتی بیش از ۱۰ میلیون نفر گرفتار «کمبود شدید مواد غذائی» هستند .

وزیر اعظم از دولت مرکزی و سایر ایالات خواست دستگاه های حفاری فوری به ایالت بسیار بفرستند تابتوان چاههای تازه را کند واقلا آب آشامیدنی ایالت را تامین کرد. دراین ایالت بعلت کمبود علوفه مرك ومیر شدیدی در احشام گزارش داده شده است .

دکتر جمال الدین نوربخش

متخصص در بهداشت و بیماری های کودکان

از دانشگاه پاریس

معتادین به الکل، تریاك ،مرفین، کوکائین و هروئین

را با سابقه ۳۲ سال مطالعه و تجربه به بهترین منددرمان مینماید.

شاهرضا - چهارراه بهلوی تلفن مطب ۶۵۵۵۷ منزل ۴۴۷۸۹

اوقات پذیرائی : صبح ها باستثنای روزهای چهارشنبه

۱۰ تا ۱۲ - عصر ها ۴ تا ۷ و نیم بعد از ظهر

دکتر یثربی نژاد

ازمراجعین محترم کمافی السابق پذیرائی مینماید .

مقابل سفارت مصر - تلفن ۴۷۱۲۳

قابل توجه مالکین محترم

برای انواع خاکبرداری وتسطیح هرنوع زمین ناهموار تپه ماهور بطرز صحیح وعلمی وسیله مهندسین مجرب و ماشین آلات مخصوص بقیمت عمرانی شرکت لیما قوام السلطنه تلفن ۴۶۳۵۵ مراجعه فرمائید.

گاو باز زخمی شد

کاستلون- یکی از مشهورترین وجوان ترین گاوبازان اسپانیا «سباستینی پالمولنیار» دیروز در جریان یك نمایش گاوبازی زخمی شد و شاخهای گاو بیش از ده سانتیمتر در بدن او فرو رفت.

پالما بیدرنك بیکی از بیمارستانهای کاستلون انتقال یافت پزشکان اظهارداشتند که حال وی بسیار وخیم است .

در کاباره کار میکند

باتلی -انگلیس - جین مانسفیلد ستاره معروف سینما در نظردارد مدت هشت هفته دیگر در کاباره های انگلیس کار کند.

مانسفیلد در یك مصاحبه مطبوعاتی اظهارداشت که امیدوار است قرار دادد یگری با کاباره های شهرهای شمالی انگلستان امضاء کند

برای قتل جانسون !

درترویت- پلیس درترویت و مامورین «اف بی .آی» درجستجوی مردی هستند که بنابه تلمن یك شخص ناشناس خودرا برای قتل پرزیدنت جانسون آماده کرده است.

دیروز یك ناشناس به کلانتر ناحیه «واین»- درترویت -تلفنی گفته است: یك اتومبیل آبی رنك «مرکوری» که حامل بمب ساعت شماری است رهسپار واشنگتن شده است.

شخص ناشناس نام راننده اتومبیل راهم به کلانتر داد و تائید کرد او در صدد است باپرتاب بمب ساعت شمار رئیس جمهوری را بقتل برساند.

تاکنون تحقیقات پلیس برای پیدا کردن اتومبیل حامل بمب به نتیجه نرسیده و ظاهرا شخص ناشناس قصد شوخی داشته است

سازمان مخفی

رم- سازمان ضد جاسوسی فرانسه مشغول تحقیق در باره یك سازمان مخفی است که ظاهرا با «جیورجیو رینالدی» چترباز سابق ایتالیا که باتهام جاسوسی بازداشت شده است ، تماس داشته است.

روزنامه «ایل مساجرد» که این خبر را انتشار داده نوشته است که این سازمان مخفی اطلاعات نظامی مهمی در اختیار اتحاد شوروی گذاشته است.

خاطرات دختر استالین

نیویورك- مجله نیوزویك گزارش داد که ظاهرا مجله «لایف» در مسابقه برای بدست آوردن خاطرات «سوتلانا» دختر استالین برنده شده است . بنابر گزارش نیوزویك خبرنگار لایف در سویس باسوتلانا تماس گرفته وگفته است مجله وی حاضر است خیلی بیشتر ازمبلغی که مجلات دیگر پیشنهاد کرده اند برای چاپ خاطرات وی بپردازد مجله «اشترن» چاپ آلمان غربی حاضر شده است خاطرات دختر استالین را به ۲۵۰۰ هزار دولار خریداری کند.

علت انفجار سفینه آپولو

واشنگتن- کمیسیون کارشناسان امریکا که برای تحقیق درباره حادثه انفجار سفینه «اپولو» تشکیل شده بود بکار خود پایان داد و گزارش مفصلی در سه هزار صفحه انتشار داد.

در گزارش کمیسیون گفته شده است که این فاجعه براثر خرابی دستگاه الکترونیکی «کابین اپولو» پیش آمده است در حادثه انفجار کابین «آپولو» که روز ۲۷ ژانویه روی داد سه تن از بهترین فضانوردان امریکا (ویرجیل گریسام -راجر شافی واداوارد وایت) جان سپردند .

کناره گیری میکند

دهلی جدید - راداکریشنان رئیس جمهوری هند در یك مصاحبه مطبوعاتی اظهار داشت که بزودی از مقام خود کناره گیری خواهد کرد و حاضر نیست دوباره برياست جمهوری انتخاب شود .

راداکریشنان گفت از چند ماه قبل تصمیم باستعفاء گرفته بود ولی بنابخواهش عده زیادی از رهبران هندی با در نظر گرفتن مشکلاتی که هند باآن روبرو بود در تصمیم خود تجدید نظر کرد.

قرار است بزودی رهبران حزب کنگره در پارلمان هند نامزدهای خودرا برای احراز مقام ریاست جمهوری و معاونت ریاست جمهوری انتخاب کنند.

پروازهای طولانی

ممسکو - یوری گاگارین نخستین فضانورد جهان در مصاحبه ای به خبرنگار مجله «اوگونیوك» اظهار داشت که در آینده نزدیکی پروازهای طولانی فضائی بوسیله سفینه هائی که بدست فضانوردان هدایت میشود آغاز خواهد شد.

گاگارین که در ۱۳ آوریل ۱۹۶۱ برای نخستین بار درمدار کره زمین گردش کرد گفت انسان میتواند چندین روز در شرایط بیوزنی زندگی کندو انتظار میرود در آینده باوسائل کاملتری که دراختیار فضانوردان قرار خواهد گرفت بشر بتواند مدتهای طولانی در فضا بماند .

گاگارین گفت که اطمینان دارد که تشعشعات کیهانی مانع از پرواز سفینه ها در فضا نخواهد شد.

فضانورد شماره یك جهان افزود که مسئله تغذیه در فضا نیز بزودی حل خواهد شد برای این منظور ممکن است گرمخانه هائی درفضا بوجود آورد ودرآنها میوه سبزیجات کاشت.

این گرمخانه ها را میتوان مثل واگن رستوران به سفینه ها وصل کرد.

درمؤسسه زبانهای دنیا

با ماشین آموزش آخرین پدیده جهان دانش زبان بیاموزید

فکر میکنید نحوه کار ماشین هائی که زبان می آموزند چیست؟

۱- ماشین بشما سئوال میدهد و جواب شما را تصحیح میکند بدون آنکه کسی یا عده ای متوجه اشتباه شما شده و شخصیت شما در این بابت ناراحت بشود .

۲- شما شخصا و بتنهائی زبان می آموزید و مطابق استعدادی که دارید پیش میروید بدون آنکه از دیگر دانش آموزان عقب بمانید یا منتظر کسی بشوید .

۳- ماشین آموزش یك درس را آنقدر برای شما تکرار می کند تا کاملا آنرا فرا گیرید .

۴- کسانی که بعلل مختلف ازجمله کار اداری ، شرایط سنی، موقعیت اجتماعی ، بیماری ، مسافرت ، و امثال آن نمی توانند در کلاس حاضر شوند می توانند ماشین آموزش یعنی «معلم خصوصی» همراه خود داشته باشند و فقط از کلاس مکالمه استفاده نمایند .

برنامه تدریس زبان انگلیسی مخصوص کنکور دانشگاه ها.

شما میتوانید دو جلسه بطور رایگان از ماشین آموزش استفاده نمائید .

نشانی - خیابان فردوسی روبروی صندوق پس انداز ملی ساختمان آفتاب شرق طبقه دهم تلفن ۳۶۳۱۴

از فردا در

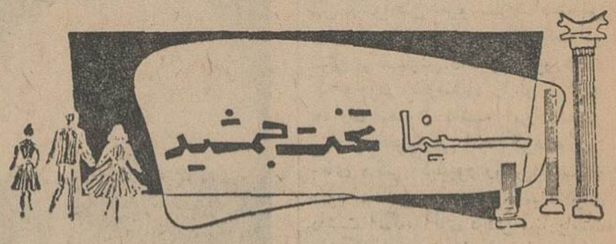

دختری در پاریس

سینماسکوپ - رنگی

محصول مترو گلدوین مایر

بازشرکت: آن مارگرت / لوئی ژوردان

ریچارد کرنا / ادی آدامز / چاد اورت

آنچنان که قتل کندی در جهان ، حیرت و تاثر ایجاد کرد

انتشار کتاب

مرگ یک رئیس جمهور

هیجان و انقلاب فکری غیر قابل تصوری در جهان بخصوص امریکا برپا ساخت

مرگ یک رئیس جمهور

کتاب انتخابی از انتشارات موسسه اطلاعات

هفته آینده

نخست‌وزیر اسرائیل اعلام کرد :

جنگ همگانی خاورمیانه را تهدید نمیکند

لوی اشکول نخست‌وزیر اسرائیل دریك مصاحبه‌بامجله «اخبار آمریکا و گزارش های جهان» که یك هفته پیش از زدوخورد اخیر مرزی‌اسرائیل وسوریه انجام گرفته گفت : گمان نمیکند جنك کامل و همگانی درخاورمیانه بوقوع بپیوندد ، امابهرحال‌اسرائیل برای مقابله باچنین امکانی‌نیز خودرا آماده میکند . وی در این مصاحبه اظهار امیدواری کرده بود که وخامت اوضاع درمرزهای‌اسرائیل‌وهمسایگان عربش فروکش کند و درنتیجه وضع خاورمیانه بطور کلی‌آرام شود ، زیرا بقول او « علائم امیدبخشی » د رافق سیاسی خاورمیانه دیده میشود . یکی از این علائم امید بخش روش پرزیدنت‌بورقیبه‌رئیس‌جمهوری تونس و بعضی ازرهبران‌دیگر عرب است که میخواهند با اسرائیل در صلح‌زندگی کنند. علامت امیدبخش دوم اینکه عبدالناصر دیگر برخلاف‌سابق قهرمان ملی اعراب بشمار نمیرودو قسمتی ازحیثیت خود را دریمن ا زدست‌داده و علاوه براین نمیتواند نیروی کافی برای جنك درجای دیگری‌جز یمن تامین نماید .

اعتصاب رانندگان تاکسی دراردن

رانندگان تاکسی شهر امان پایتخت اردن امروز وارد دومین‌روز اعتصاب خود شدند و اطمینان های دولت‌واتحادیه‌رانندگان‌مبنی‌براینکه موافقت های لازم بین آن ها حاصل شده، اثری درپایان اعتصاب‌نداشت. دیشب روسای اتحادیه پس از مذاکره باوزیر کشور اردن اعلام کردند که امروز رانندگان بکار خودبرخواهند گشت ، اما امروز معدودی ازرانندگان‌کار کردند . کامیون های نظامی وظیفه حمل مردم را به‌محل های کار و خانه‌هایشان بعهده‌گرفته‌اند .

توطئه‌جدیدی علیه‌اسرائیل کشف‌شد

تل اویو - ۹ آوریل-خبرگزاری فرانسه- سخنگوی ارتش اسرائیل اعلام کردیك توطئه خرابکارانه که توسط سازمان «الفتح» ترتیب داده شده‌بود کشف گردید .

سخنگوی ارتش اسرائیل گفت مقادیر زیادی موادمنفجره در یك خانه مسکونی در نزدیك‌مرزلبنان بدست آمده است . این تروریستها راسوریها رهبری میکردند .

* **سالم برگشتند**

یك سخنگوی نظامی اسرائیل ادعای سوریه را مبنی براینکه هواپیما های اسرائیلی توسط سوریه‌ایها سرنگون شده‌اند تکذیب کرد و گفت‌همه هواپیماهای ماسالم به پایگاه خود برگشته‌اند.

علاوه‌بر اظهارات «زوبی» وزیر اطلاعات سوریه دایر بر سقوط پنج هواپیمای اسرائیلی ، تلویزیون سوریه نیز عکسهائی منتشر کرد که‌ادعا میشد ازهواپیماهای «میراژ» سقوط کرده اسرائیل گرفته شده است .

روزنامه های بیروت خبرداده‌اند که سه هواپیماهای سوریه‌ای که دراردن فرود آمدندسقوط‌نکرده‌اند بلکه فرود اجباری داشته‌اند وپس‌از تعمیرات مختصری میتوانندبه‌پرواز ادامه دهند .

* **نقش امریکا**

روزنامه «النوره» که روزنامه رسمی دولت سوریه است نوشت امریکا پشت سر زدو خورد مرزی اسرائیل و سوریه در روزجمعه‌بوده است . و آن دولت بود که اسرائیل رابه حمله واداشته تابه سوریه انقلابی فشار وارد آورد .

روزنامه به «سران کاخ سفید» اعلام خطر کرد که مانقش شما را دراین حوادث میدانیم‌ولی‌شمابدانید که‌زدوخورد های آینده بهیچوجه محدود بمرز ها نخواهند ماند .

* **دستور تعقیب**

روزنامه اورشلیم پست چاپ اسرائیل نوشته است خصیصه‌عمده نبرد روز جمعه دراطراف دریاچه طبریه آن بود که برای اولین بار به‌هواپیماهای اسرائیلی دستورداده شد تا انجا که‌صلاح میدانندهواپیما های‌سوریه را در داخل خاك آن کشور تعقیب کنند .

این دستور نتایج جالبی داد از جمله اینکه هواپیماهای سوریه نتوانستند خرابی درخاك اسرائیل ایجاد کنند ، دوم اینکه هواپیماهای اسرائیل توانستند توپخانه مرزی سوریه را درهم بکوبند و آنرا خاموش سازند . سوم اینکه‌هواپیما های اسرائیلی فضای کافی برای مانور و وارد آوردن تلفات‌بردشمن دراختیار داشتند .

* **مین گذاری**

اسرائیل همسایگان عرب خودرا متهم کرد که در مناطق متعلق به اسرائیل مین گذاری کرده و«دام های مرگ» تعبیه میکنند .

اسرائیل چندین موزد ازاین‌مین هاو دامهای مرگ راکشف کرده و آنها را به‌ناظران سازمان‌ملل‌اطلاع داده است .

مین ها اغلب از نوع « ضدوسائل نقلیه» بوده و دامهای مرگ تقلیدی از «تله های مرگ» است که‌ویت کنگ ها درجنگلها برای‌سربازان‌امریکائی میگذارند .

جراید اسرائیل امروزادعا کردند که‌شش هواپیمای میگ-۲۱ سوریه راسرنگون کرده‌اند ، در حالیکه سوریه‌ای هاسقوط چهار هواپیمای خودرا قبول دارند .

عدن در آستانه حوادث خونین تازه‌ای است

عبدالقوی مکاوی دبیر کل سازمان «فلوزی» طی مصاحبه با خبرگزاری مصری خاورمیانه گفت طی ماههای‌اینده نبردهای شدیدی بین ناسیونالیستها و نیروهای انگلستان در عربستان جنوبی روی میدهد.

مکاوی تائید کرد که هفته آینده به طائز (یمن) میرود و چندین جلسه بافعالین ومسئولین فلوزی تشکیل میدهد . هدف از تشکیل‌این‌جلسات تهیه‌طرحهای جدید برای عدن پس از شکست ماموریت سازمان ملل متحد میباشد.

مکاوی گفت ازچندین کشور عربی دیدن میکند تا حمایت بیشتر آنهارا نسبت به «فلوزی» بدست آورد.

* **اعتصاب عمومی**

در عدن شایع است که‌سازمان نجات ملی عدن (سازمان رقیب فلوزی) تصمیم گرفته است روز سه‌شنبه و چهارشنبه اعتصاب عمومی اعلام کند تا در برابر «فلوزی» موجودیت خودرا ثابت نماید.

رهبران سازمان نجات ملی‌عدن اعلام‌کردند خروج کمیته تحقیق سازمان ملل متحد از عدن نشان پایان نبرد نیست‌و ما باید نبرد علیه نیروهای‌انگلیسی راتشدید کنیم .

منابع‌موثق‌خاطرنشان‌میسازند چنانچه سازمان نجات ملی عدن اعتصاب‌عمومی‌اعلام کندنبردهای خونینی بین فلوزی‌واین سازمان روی میدهد. در هفته گذشته بدستور سازمان نجات ملی دو تن از افراد فلوزی کشته ودوتن دیگر مجروح شدند.

* **تصمیمات انگلیس**

جرج براون ، جرج تامپسون ولرد شاکلتون بترتیب وزیرامور خارجه ، معاون وزارت خارجه و وزیر مشاور انگلستان امروز جلسه‌ای ترتیب داده و سیاست انگلستان در عربستان جنوبی را مورد بررسی قرار دادند .

لرد شاکلتون بزودی به عدن میرود تا باتوجه باوضاع این کشور تصمیمات‌دولت انگلستان نسبت به عدن را اجرا کند.

گروهی از کارشناسان انگلیسی از جمله ساموئل‌فال‌که دروزارت امور خارجه انگلستان متخصص مسائل اعراب است همراه لرد شاکلتون به‌عدن میروند.

* **نظر کنگو وویتنام**

«موسی لئوگیتا» (مالی)یکی از اعضای کمیته تحقیق سازمان ملل متحد در عربستان جنوبی طی یك مصاحبه خصوصی با مخبر خبرگزاری فرانسه گفت کمیته تحقیق سازمان ملل متحد از آنجهت عدن را ترك کردکه مایل است اوضاعی نظیرکنگو وویتنام در عدن بوجود نیاید .

وی گفت مسئولیت تحریم این کمیته کاملا بدوش مقامات انگلیسی است و افزودنم «سرپیچارد ترنبال» بموجب دستوراتی که ازلندن گرفته‌بود بااعضای این کمیته بااحتیاط رفتار میکرد هدف این کمیته تماس گرفتن بامردم عدن بود لکن این امر عملی نگردید .

« موسی لئوگیتا » افزود قبل از آنکه اعضای کمیته تحقیق سازمان ملل متحد واردعدن‌شود مقامات‌انگلیسی به بهانه حفظ جان و امنیت اعضای کمیته ترتیبات لازم داده بودند تا اعضای کمیته نتوانند با مردم تماس حاصل کنند . بدین ترتیب کمیته نتوانست ماموریت‌خود را انجام دهد . و این دلیل بارزی در مورد سوء نیت انگلستان است .

موسی لئوگیتا گفت‌اعضای کمیته تحقیق سازمان ملل متحد در واقع زندانی‌بودند . سربازان انگلیسی هتل مارا محاصره کرده و دور آن سیم خاردار کشیده بودند . بهمین جهت اعضای‌کمیته در صدد برآمدند از طریق‌رادیو و تلویزیون با مردم تماس بگیرد لکن مقامات انگلیسی بااین پیشنهاد مخالفت‌کردند.

* **به یمن بازگشتند**

حسین علی وزیری یکی‌از رهبران فلوزی (سازمان‌نجات جنوب یمن اشغال شده)گفت اکثرکماندو های سازمانهای افراطی‌که رهبری گروههای ضربتی و حمله بسربازان انگلیسی را درهفته گذشته عهده‌دار بودند به یمن بازگشتند .

حسین علی وزیری گفت این کماندوها در یك‌اردوگاه مخصوص‌که توسط مصریها نزدیك « طائز» ساخته شده تحت تعلیمات جدیدی قرار میگیرند .

حسین علی‌وزیری افزوداز تمام رهبران « فلوزی»دعوت شد ه‌است امروز بعداز ظهر در کنفرانسی که در قاهره تشکیل میشود شرکت‌کنند.

امروز هیچگونه حادثه‌ای درعدن روی نداد . دیروز در محله «کریتر» یك عرب یك نارنجك بسوی یك مرد قورباغه‌ای نیروی دریائی انگلستان پرتاب‌کرد وموجب مرگ یك‌کودك عرب ومجروح شدن یك افسر انگلیسی شد .

مسئولین این سوء قصد بازداشت‌گردیدند .

بودجه جدید دولت عراق

دولت عراق ۳۲درصد از بودجه ۴۲۴ میلیون دیناری (هردینار معادل یك لیره استرلینك است) خودرا بدفاع ملی اختصاص داد .

۱۸۷میلیون دینار برای دفاع و ۲۳۷ میلیون‌لیره‌برای‌اداره‌موسسات دولتی است . ازاین رقم ۲۶درصد برای خدمات کشاورزی و فرهنگی، ۱۲درصد برای خدمات اقتصادی و ۱۰درصد برای خدمات بهداشتی‌و اجتماعی است .

تفسیر روز

تجدید انتخابات فرانسه

ژنرال دوگل مقدمات تجدید انتخابات پارلمانی را در فرانسه‌فراهم میسازد . باآنکه انتخاب ژاك ولماس شهردار گلیست بردو بعنوان‌رئیس مجلس ملی که با ۳۶۱رای در مقابل ۲۴۱ رای گاستون‌دفر شهردار سوسیالیست مارسی‌صورت گرفت‌پیروزی‌بزرگی برای‌دوگل و گلیست‌ها بود، باتکیه به‌اکثریت ضعیف فعلی پارلمان ،ژنرال‌قادر نیست بسیاری‌از برنامه‌های بزرك واز جمله مسئله جانشینی خودرا حل کند.

در حقیقت دوگل در اندیشه بدست آوردن یك اکثریت قاطع پارلمانی است که در حال حاضر فاقد آنست.آرائی، بجز آراء‌گلیست‌ها، که اکنون بسود ژنرال ویاگلیست‌ها در پارلمان داده میشود بیشتربنا بملاحظات زودگذر است ونمیتوانند مورد اطمینان باشند . در جریان انتخاب رئیس مجلس ملی گروهی‌از میانه‌روهاازبیم‌آنکه انتخاب‌گاستون دفر سوسیالیست بریاست مجلس ملی دوگل را وادار به‌انحلال مجلس ملی میکند، به‌کاندیدای گلیست‌رای دادند .ژنرال دوگل بطورضمنی اظهار کرده است که نمیتواند در مدت ۵سال آینده به‌آرائی از این قبیل متکی باشد . در مقابل دوگل وحکومت اومشکلات متعددی قرار دارد که قبل از آنکه به پیروزی جناح چپ‌در انتخابات مربوط باشد ناشی از عدم واعتماد به متحدین ائتلاف گلیستی است. جناح‌چپ ، کمونیست‌ها ، سوسیالیست‌ها ومیانه‌روهای موتلف‌یا جناح‌چپ برای آنکه بتوانند حکومت را بارای عدم اعتماد ساقط کنند ۴۰رای کم دارند . هنگامی که طرح تشکیل یك حزب واحد سوسیال دمکرات‌از همه عناصر چپ غیر کمونیست تحقق بیابد جناح چپ همچنان ۴۰رای کسر خواهد داشت. آیا جناح چپ میتواند به ۴۲رای جمهوریخواهان مستقل در پارلمان امیدوار باشد ؟جمهوریخواهان مستقل طرفداران والری جیسکاردواستینك وزیر سابق دارائی هستند که در گذشته از موتلفین دوگل بودند وتاکنون نیز در مجلس ملی دوگل‌رابر مخالفان او ترجیح داده‌اند ، دوگل برای آنکه اکثریت خودرا حفظ کندناگزیر است جمهوریخواهان مستقل راباضافه آندسته از عناصر میانه‌رو که در جریان انتخاب رئیس مجلس ملی به‌کاندیدای اورای دادند در کنار خود داشته باشد. اما مسائل بزرگی نظیر قوانین اقتصادی برای‌سالهای آینده و مسئله بازار مشترك به‌آسانی میتوانند ائتلاف گلیستی‌شکاف ایجاد کند . در اینصورت ژنرال‌دوگل ناگزیر خواهد بود به منقدین خود با تعدیل سیاست داخلی و خارجی‌اش امتیازاتی بدهد ویا آنکه‌از از حمایت آنان چشم بپوشد وراه خودرا بی‌ملاحظه نظرات آنان ادامه دهد .دوگل در گذشته نشان داده است که‌راه دوم را ترجیح‌میدهد. اما این راه را فقط در یك صورت میتوان طی کردوآن تجدیدانتخاباب پارلمانی است. دوگل هر لحظه که احساس کند انتخابات تازه قدرت پارلمانی اورا تحکیم خواهد کرد در انحلال مجلس ملی کنونی کمترین تردیدی بخود راه نخواهد داد .

معنی این امر این نیست که ژنرال دوگل آرام در انتظار روزی خواهد نشست که مردم فرانسه آمادگی دادن یك اکثریت‌قوی‌پارلمانی راباو بیابند .دوگل ناگزیر است برای ایجاد چنان آمادگی در مردم بکوشد . تلاش برای ایجاد زمینه یك موفقیت بزرك در انتخاباتی که باید تجدید شود شاید بزرگترین اشتغال فکری کنونی دوگل باشد.

جعفر سمدنی

همانطورکه قبلا اطلاع دادیم بنا به‌تعهدات قبلی درمورد فیلمهای نوروزی موقتا نمایش‌فیلم «سرزمین گناه» قطع شده اینك‌که برنامه نوروز خاتمه پیداکرده

سومین هفته نمایش ازفردا فقط در

سینما امپایر

روسانا پودستا . ماگالی نوئل
دان آدامز . کریستیان مارکان
در
سرزمین گناه

برنامه آینده سینماهای

رکس - میامی
همای - سیلوانا - شرق

«ویجنتی مالا» در بهترین فیلم خود

آشاره

ویجنتی مالا
جوی مکرجی

دوبله بفارسی

برنامه آینده سینماهای

حافظ - پلازا - پاسیفیک
رویال - ایفل - ناتالی

رابرت وود
فرناندو سانچو
پگ استوارت
ماریاسوالت
در
تکفال سرنوشت

سینماسکوپ رنگی

برنامه آینده سینماهای

اونیورسال - ایران - الوند - نپتون
کیهان - تهران - مونت‌کارلو - پاسارگاد

یك فیلم باشکوه اقتباس ازافسانه معروف «شیرین‌وفرهاد»

افسانه عشق

رنگی

برای اولین‌بار اشعارنظامی گنجوی شاعر بزرك ایران دراین‌فیلم توسط ایرج- عارف ورامش خوانده میشود.

برنامه آینده سینماهای

برنامه آینده‌مولن‌روژها

سه شب پرماجرا

برت هالسی
مارگارت لی
دانیل وارگاس

سینما اسکوپ رنگی

باید توجه داشته باشید تماشای این فیلم برای اشخاص کمتر از ۱۸ سال ممنوع است

در محافل و مجامع

ضیافت بافتخار وزیر کشاورزی رومانی

بافتخار پروفسور «نیکلا جیوسدن» وزیر کشاورزی وهمراهان از طرف تیمسار سپهبد ریاحی ضیافت‌شامی در هتل هیلتون ترتیب یافت.

دراین ضیافت علاوه بر معاونین و روسای کل وزارت کشاورزی آقایان مهندس صفی اصفیا مدیر عامل سازمان برنامه، مهندس روحانی‌وزیر آب وبرق، دکتر ایرج وحیدی مدیر عامل سازمان آب وبرق خوزستان و سفیرکبیر رومانی باتفاق بانوان‌خود شرکت‌داشتند.

ساعت ۷ صبح امروز آقای پروفسور نیکلا جیوسان وزیر کشاورزی‌رومانی وهمراهان برای بازدید از آثار تخت جمشید عازم شیراز گردید.

بیمارستان خصوصی کودکان

دیشب‌اولین بیمارستان خصوصی مربوط به کودکان بمدیریت آقای دکتر امیر نجم‌آبادی‌درخیابان تخت‌جمشید گشایش یافت.

درمراسم گشایش این بیمارستان ۵۰تختخوابی که مخصوص کودکان نوزاد تا ۱۳ ساله‌است‌جمعی‌ازپزشکان تهران شرکت‌داشتند.

مهلت بفرهنگیان مأمور

طبق اطلاع خبرنگار فرهنگی ماکلیه فرهنگیانی که از وزارت آموزش و پرورش تا این تاریخ مامور خدمت‌در دستگاههائی شده اند که مقررات‌جدید قانون استخدام شامل آن دستگاه‌نمی شود در صورتیکه تا آخر خرداد ماه آینده به وزارت آموزش و پرورش مراجعه نکنند مدتی را که در آن دستگاهها خدمت کرده و می کنندجزء خدمت بازنشستگی آنان به حساب نخواهد آمد.

خبرنگارمامی نویسد کلیه شرکت هائی‌که‌بروی اصول بازرگانی اداره‌می شود وسازمانهای انتظامی وامنیتی وشهرداری‌ها وسازمانهای زنان و موسسات ملی شامل قانون استخدام نمی باشند و آندسته از فرهنگیانی که‌مامور خدمت در این قبیل دستگاه‌ها شده‌اند در صورتیکه بخواهند سوابق خدمت آنان جزء خدمت بازنشستگی آنان محسوب شود، باید تا انقضای مهلت بوزارت آموزش وپرورش‌مراجعه کنند.

توجه فرمائید!

نظر باینکه برنامه‌نوروزی سینما های نمایش دهنده پایان یافت و فیلم «صف قاتلین» بااستقبال کم‌نظیری روبرو بود لذا

از فردا صبح

فقط نمایش یك فیلم

صف قاتلین

منحصرا در سینماهای

تاج
متروپل
سانترال

ادامه خواهد یافت

هر روز این فیلم بزرگ و تفریحی را می توانید درسه سینمای نامبرده ملاحظه فرمائید.

درمسابقات وزنه برداری تفلیس

چندرکورد جهانی شکست

سکو - ۹ آوریل - رویتر -

امروز در مسابقات وزنه‌برداری جهانی در تفلیس در قسمت میان سنگین‌رکوردهای جهانی چهاربار شکست.

جان تالتس قهرمان ۲۳ ساله‌با از زمین بلندکردن ۴۹۰ کیلوگرم مسابقه را برد و رکورد جهانی‌را که متعلق به ویکتور لیاخ بود با افزایش ۲٫۵ کیلوگرم شکست.

تالتس دربرس ۱۵۵ کیلوگرم دریکضرب ۱۴۷٫۵ کیلوگرم و در دوضرب ۱۸۷٫۵ کیلوگرم وزنه برداشت.

آناتولی کالینچنکو از اتحاد جماهیر شوروی ۱۵۰٫۵ کیلو گرم پرس زد و رکورد جهانی را که متعلق بخودش بود با افزایش نیم کیلو گرم شکست. کالینچنکو ۱۹۱٫۵ کیلوگرم یك ضرب زد و رکورد جهانی راکه ۱۹۰٫۵ کیلو گرم و متعلق به لوئیس مارتین‌بود شکست. این رکورد جدید فقط پنج دقیقه دوام داشت زیراویکتور شیشف از اتحاد جماهیر شوروی ۱۹۲ کیلوگرم وزنه برداشت و با مجموع ۴۷۰ کیلوگرم دوم و رکورد قبلی را شکست.

گئوت‌قهرمان جهانی‌مجارستانی ۴۶۲٫۵ کیلوگرم سوم شد.

روز شنبه درسالن ورزش دانشگاه تهران

مسابقه بسکتبال کاپ «تهران جرنال»

بین‌تیمهای دانشگاه تهران وآمریکائیها انجام میگردد

اعضاء تیم آمریکائی که باتیم دانشگاه تهران مسابقه خواهندداد.

ساعت شش ونیم بعدازظهر روز شنبه ۲۶ فروردین سومین دوره مسابقه بسکتبال کاپ «تهران- جرنال» بین تیم آمریکائیهای مقیم تهران و تیم دانشگاه تهران در سالن ورزش دانشگاه تهران برگزار میشود.

این مسابقه درسالهای ۴۴ و۴۵ نیز انجام گردید ولی درآن دوسال تیم آمریکائیها با تیم دانشکده علوم روبروشد یکبار تیم‌آمریکائی ها برد و بار دوم تیم دانشکده‌علوم پیروز شد. هر دو سال تیمهای برنده کاپ تهران جرنال‌راگرفتند تهران دیدن نمایند.

و امسال نیز این مسابقه تجدید میگردد ولی بعلت ضعیف شدن نیروی‌تیم بسکتبال دانشکده علوم، تیم‌دانشگاه تهران قهرمان‌دانشگاه های ایران باتیم آمریکائیهای‌مقیم تهران روبرو میشود.

*** بلیط مسابقات**

درروزهای‌پنجشنبه وشنبه کوپن‌هائی در دو روزنامه تهران جرنال و ژورنال دوتهران چاپ میشود و علاقمندان با در دست داشتن کوپن های مذکور میتوانند از مسابقه بسکتبال آمریکائیها و دانشگاه تهران دیدن نمایند.

حداقل مدت سپرده‌های ارزی سه‌ماه تعیین شد

بانك مرکزی ایران‌طی‌بخشنامه‌ایکه برای کلیه بانك ها ارسال‌داشت مقررات وروش قبول سپرده های ارزی را که در اواخر سال گذشته بوسیله بانك مرکزی اعلام شد تشریح کرد.

متن بخشنامه مزبور باین شرح است:

ا- به آن بانك اجازه قبول سپرده ثابت ارزی و پرداخت بهره به‌سپرده های مزبور با شرایط زیر داده میشود:

الف - مدت سپرده های ارزی دریافتی نباید از سه ماه‌کمترباشد.

ب- نرخ بهره پرداختی به‌سپرده های ثابت ارزی را میتوانید در حدود نرخهای بازار های بین‌المللی تعیین نمائید ولی فعلا و تا اطلاع ثانوی در هرمورد باید بامشورت قبلی بانك مرکزی ایران تعیین گردد.

ج- انتقال ارز بابت اصل و بهره این قبیل سپرده ها در سررسیدمجاز میباشد.

د- چنانچه مایل باشید میتوانید سپرده دریافتی را نزد بانکهای‌دیگر یابانك مرکزی ایران مجددا سپرده گذاری نمائید.

ورود چند رقم کالای خارجی آزاد شد

براساس نامه‌ایکه از طرف وزارت اقتصاد ببانك مرکزی ارسال شده اداره نظارت ارز وامورخارجی بانك مرکزی ایران طی بخشنامه‌ای‌بکلیه بانك‌ها اطلاع داد که ورود کالا های زیر تااطلاع ثانوی احتیاج به‌کسب اجازه قبلی ازوزارت اقتصاد ندارد: شراب -شامپانی -شرابهای کف‌دار دیگر -ورموت-همانند -نوشابه های تخمیری دیگر مانند شراب سیب- شراب گلابی -هیدرومل‌و همانند.

عرق طبیعی تقطیر شده ازشراب (کنیاك وهمانند) رم،ویسکی،جین، لیکور

ضمنا واردات کالاهای مشمول‌تعرفه های گمرکی مذکور دربشکه مجاز نیست و ثبت سفارش برای مایه جین وویسکی درهرمورد منوط به به موافقت‌قبلی‌وزارت‌اقتصادمیباشد.

بعلاوه تااطلاع ثانوی قبول ثبت سفارش برای ورود الکل متیلیك (متانول) مشمول تعرفه گمرکی شماره ۲۶۹ الف والدهیدفورمیك (فرمال دهاید) مشمول‌تعرفه‌گمرکی شماره ۲۷۰ الف ازکلیه کشور ها آزاد می‌باشد.

باید توجه داشت که در مقررات صادرات وواردات سال ۱۳٤٦ ورود انواع مشروب بطور کلی غیرمجاز اعلام شده بود ولی درصورتیکه مشروبات الکلی از نظرجلب‌سیاحان ضروری بنظر میرسید به‌تشخیص وزارت اقتصاد ورود آنها مجازبود.

طبق بخشنامه جدید دراین موارد فعلا احتیاجی باجازه وزارت‌اقتصاد نیست باین ترتیب وزارت اقتصاد ورود مشروب را از نظر رقابت با مشروبات داخلی که نحوه کارآنها کم وبیش برخلاف هدف‌های وزارت اقتصاد بوده‌است آزاد کرده‌است.

کتاب انقلاب شاه و مردم بزبان انگلیسی

از طرف وزارت اطلاعات مواد۹گانه انقلاب شاه و مردم به زبان انگلیسی انتشار یافت.

این کتاب که بطرز زیباو نفیسی‌به چاپ رسیده بوسیله نمایندگی‌های سیاسی و مطبوعاتی ایران درسراسر جهان توزیع خواهد گردید.

برنامه امشب تلویزیون ملی ایران

۷٫۰۰ سلام شاهنشاهی اعلام برنامه
۷٫۰۳ اخبار بچه ها
۷٫۰۸ فیلم مضحك قلمی
۷٫۳۰ رپرتاژی از فومن
۷٫٤۵ تازگیهای دانش
۸٫۰۰ اخبار توام با فیلم
۸٫۳۰ دوشنبه‌شو
۹٫۰۰ موسیقی کلاسیك
۹٫۱۳ نمایشنامه‌ایرانی‌چهل‌گیس
۹٫۵۶ خلاصه اخبار
۱۰٫۰۰ پایان برنامه

تقویم اطلاعات

دوشنبه - بیست‌و یکم‌فروردین ماه ۱۳٤۶- بیست‌ونهم ذیحجه ۱۳۸۶- دهم آوریل ۱۹۶۷

اذان صبح ساعت ٤و ۵ دقیقه
طلوع آفتاب ساعت ۵ و ۳۸دقیقه
غروب آفتاب ساعت ۶و۲٤ دقیقه

پیش‌بینی هوا

هوای‌خراسان، فارس و بلوچستان نیمه‌ابری، گاهی ابری‌همراه‌بابارندگیهای پراکنده خواهد بود. هوای شهرستانهای شمالغربی وسواحل‌دریای‌شمال کمی تا قسمتی ابری می باشد. هوای تهران کمی تا قسمتی ابری، گاهی همراه با بادنسبتا شدید در سطح زمین خواهدبود. هوای بقیه نقاط صا ف‌تا کمی ابری پیش‌بینی می شود.

گرمترین نقطه ایرانشهر با حداکثر ۳۶درجه و حداقل ۲۲ درجه سردترین نقطه زنجان حداکثر ۱۰ درجه‌وحداقل۵درجه زیر صفر بوده‌است. حداکثر درجه حرارت تهران ۲۰ درجه‌و حداقل ۶ درجه بوده‌است. درجه حرارت تهران نسبت به وروزگذشته۳درجه سردترخواهد شد.

برنامه فردا

تلویزیون آموزشی

۸٫۳۰ بامداد سلام شاهنشاهی اعلام برنامه
۸٫۳۵ بامداد درس فیزیك برای سالهای ششم طبیعی‌وداوطلبان کنکور
۹٫۳۵ بامداد درس ریاضی برای سالهای ششم ریاضی‌وداوطلبان کنکور
۱۰٫۳۰ پایان برنامه

تلویزیون آمریکا

۳٫۳۰ فیلم سینمائی
۵٫۰۰ کاپیتان کانگرو
۶٫۰۰ خلاصه‌اخبار جهان
۶٫۰۵ بررسی‌اخبار ویتنام
۶٫۳۰ بالهای نقره‌ای
۷٫۰۰ مریخی محبوب من
۷٫۳۰ نمایش «توان‌دیك»
۸٫۰۰ نبرد
۹٫۰۰ خلاصه‌اخبار جهان
۹٫۱۵ نمایش میلتن‌برل
۱۰٫۰۵ فیلم سینمائی

تلویزیون ایران

۵٫۰۰ سلام شاهنشاهی
۵٫۰۱ اعلام برنامه
۵٫۰٤ کارتون
۵٫۱۵ پانتومیم
۵٫۳۰ تدریس زبان آلمانی
۶٫۰۰ بخش‌اول اخبار
۶٫۱۵ صفحه اول‌اطلاعات
۶٫۳۰ عصر حجر
۷٫۰۰ شانس و پیش بینی
۷٫۳۰ آشنائی بادنیای اقتصاد
۸٫۰۰ موسیقی ملی
۸٫۳۰ سرنوشت
۹٫۳۰ داستان هفته
۱۰٫۰۰ بخش دوم‌اخبار
۱۰٫۳۰ بعدا اعلام‌می شود
۱۰٫٤۵ مرزهای تهور

تلفن کشیك انجمن پزشکان
۶۶۹۶۶ - ۴۶۵۰۰

تلگراف ازقصر همایونی

آقای جمشید امیرپور وامیرهمایون امیراحمدی‌وسایرین باغشاه کوی‌کارمندان خیابان ششم شماره ۶۷

شورای عالی عشایر ایران از درگذشت مرحوم حسین پاشا امیراحمدی بی‌نهایت متاثرگردیده از درگاه خداوند متعال سلامت وسعادت خانواده آنمرحوم رامسئلت‌مینمایند

معاون وزارت دربار شاهنشاهی - دکتر باهری

شورای انجمن‌های محلی بخش ۱۵ بمناسبت روز ۲۱ فروردین که روزمعجزه‌آسا وموهبت الهی رفع خطر از ذات اقدس مبارك شاهنشاه‌آریامهر میباشد مجلس نیایشی‌امروز ازساعت ٤ ۱/۲ تا ۶ بعدازظهر درمحل انجمن خیابان استخر برگزارمینماید. ازعموم آقایان محترم محل دعوت میشوددر این مجلس دعا ونیایش شرکت فرمایند.

رئیس شورا حاج فتحعلی راه پیما

بقیه‌از صفحه اول

سپس آقای نخست‌وزیر وهمراهان به‌سرچاه «اسکلك» عزیمت کردند در این نقطه آقای‌مهندس‌توانا مدیرعامل سد سفید رود گزارش مشروحی از طرح تونل آب برفومن داد.

*** آخرین انفجار**

آنگاه از آقای نخست‌وزیر تقاضا شد دستور آخرین انفجار تونل را تلفنی صادر کنند تاآخرین‌قشرحائل بین دوطرف تونل منفجر شود ودوسر تونل بیکدیگر متصل گردد. (تونل مزبور۱۶ کیلو متر طول دارد وحفر آن از دوطرف‌فومن و سدتاریك‌حفاری شده است).

آقای نخست‌وزیرو همراهان‌باآسانسور به‌عمق بیش از پانزده‌متری زمین‌رفتند ودر اینهنگام آقای هویدا باتلفن به مهندس مسئول دستور آخرین انفجار را داد.

این انفجار در چهارکیلو متری‌محل حضور نخست‌وزیر و همراهان صورت گرفت و صدای‌مهیب آن‌بگوش‌رسید وتمام تونل را بلرزه در آورد و باین ترتیب بزرگترین تونل آب برجهان بطول ۱۶۶٤۰ متر آماده بهره‌برداری گردید.

آقای نخست‌وزیر بعد ازانفجار طی سخنانی گفت: من‌خوشوقتم که‌امروز یکی از طرحهای بزرك‌آبیاری که‌برای تامین رفاه زندگی روستائیان فوق‌العاده موثر است،عملی‌شد. انشاءالله بزودی آب‌سفیدرودبه سرزمین‌فومنات خواهد رسید ویکی‌از اقدامات شگرف دنیای ما برهبری خردمندانه شاهنشاه آریامهر تحقق خواهد پذیرفت.

من در اینجا به‌تمام مسئولین امر واز تمام مهندسین‌وکارگرانی که‌بازحمات طاقت فرسای خوداین‌موفقیت رابدست آورده‌اند تبریك میگویم وشماهم باید خوشحال باشید که نتیجه زحمات‌خود را باموفقیت قرین می‌بینید.

*** کارهای بزرك**

آقای بایباکوف که در محل حضور داشت طی‌مصاحبه‌ای بخبرنگاران‌گفت شمابارهبری‌شاهنشاه آریامهر کارهای بزرگی انجام داده‌اید که تونل فومن نیز یکی از این‌اقدامات‌بزرك محسوب میشود.

ماخوشوقت هستیم که در کارهای بزرك آینده شماهمکاری خواهیم‌داشت وجهت‌اجرای برنامه‌های‌عمرانی کمك‌های لازم را مینمائیم.

پس از آخرین انفجار تونل آقای نخست وزیر ومدعوین ناهار را در محل کارگاه صرف کردند.

ساختن ایران نو

آقای نخست‌وزیر در سر میز ناهار خطاب به آقای «بایباکوف» گفت: «من خیلی خوشوقت هستم که شما امروز در اینجا هستید و خود شاهد بودید که مردم کشور ما برهبری شاهنشاه آریامهر چگونه ایران نورا میسازند و در این راه قدمهائی‌استوار برای رفاه حال زارعین و کارگران برداشته میشود من از خداوند مسئلت دارم که دوستی و همکاری دو ملت همسایه ایران و شوروی پایدار بماند من سلامتی رهبران شوروی وموفقیت ملت‌شوروی و دوستی ایران و شوروی را خواهانم.

حفر تونل آب‌برفومن پایان یافت

آقای بایباکوف در پاسخ آقای نخست زیر گفت:

از صمیم قلب از طرف خودم و همراهانم‌همچنین‌ازطرف دولت‌شوروی و ملت شوروی از پذیرائی های شما تشکر میکنم و همچنین از صمیم قلب تبریك میگویم من در اینجااحساساتی شبیه احساسات شما را دارم، درایران خیلی کار های بزرك انجام گرفته است.من‌شاهد رهبری شاهنشاه‌آریامهر و دولت ایشان بودم و می بینم که چگونه برای بالا بردن سطح زندگی ملت ایران کوشش میشود. میل من و آرزوی همه ما اینست که ملت ایران موفقیت بیشتری پیدا کند. ملت ما دوستدار ملت میهمان نواز شما است.

من بآینده شما امیدوار هستم و می بینم که کشور ایران، کشور سعادتمند است، سعادتی که بدست‌ملت ایران ساخته میشود.

من خیلی خوشوقت هستم که ملت شوروی میتواند در این بنای عظیم‌ملی با شما همکاری کند. مردم شوروی همسایه خوبی هستند و ما باید این همسایگی و نزدیکی را بخوبی حفظ کنیم من سلامتی شاهنشاه آریامهر و پیشرفت‌اقتصاد و هنر شما را خواهانم.

*** اهمیت سیاسی**

بیانات آقای بایباکوف معاون‌نخست وزیر شوروی در حضار اثر فراوان گذارد و بخصوص نمایندگان مطبوعات آنرا با گرمی استقبال کردند و برای این بیانات اهمیت سیاسی زیادی قائل شدند.

آقای نخست وزیر و همراهان بعد از ناهار به محل «سد سنگر» رفتند و در وسط راه یك مدرسه نوبنیاد سپاهی دانش را که توسط اداره عمران ساخته شده بود افتتاح نمودند.

سپس از تمام کلاس ها بازدید شدو سپاهی دانش گزارشی از کار های مدرسه‌راباطلاع نخست‌وزیر رسانیدکه برای‌معاون‌نخست وزیر شوروی‌ترجمه میشد.

مقارن ساعت سه بعد از ظهر آقای نخست وزیر و همراهان به «سدسنگر» عزیمت کردند کانال شرقی این سد توسط آقای مهندس اصفیا افتتاح شد

این کانال آب را تا لنگرودخواهد بردو عامل موثری درتنظیم آب منطقه گیلان و مانع بزرگی برای هرز رفتن آب میباشد.

بازدید دیروز آقای نخست وزیر مقارن ساعت چهار بعد از ظهر پایان یافت و آقای هویدا با اتومبیل به قزوین‌عزیمت کرد و از آنجا باهواپیما به تهران بازگشت. آقای بایباکوف باتفاق وزیر آب و برق و مدیر عامل سازمان برنامه و استاندار گیلان به رشت و بندر پهلوی عزیمت کردند وپس از بازدید از فعالیت های‌عمرانی این منطقه به قزوین و از آنجا با هواپیما به تهران بازگشتند.

*** تامین آب منطقه فومنات**

در صفحه دهم روزنامه امروز دو عکس از سدسنگر و تونل فومنات همراه با مشخصاتی از این تونل‌چاپ شده است و برای روشن شدن بیشتر اهمیت این طرح عمرانی توضیحات زیر لازم بنظر میرسد:

فومنات منطقه عربی گیلان به مساحت ۱۴۵۰۰۰ هکتار میباشدکه آبیاری مزارع آن بطور اتفاقی و غیر کافی توسط رودخانه‌های‌سیلابی وآبهای زیر زمینی تامین میشود. اندازه‌گیری هائی که روی کلیه این رودخانه ها بعمل آمده نشان میدهدکه بده آنها فقط در ماههای فروردین واوائل اردیبهشت درحدود احتیاجات آبی منطقه است و بدین لحاظ ذخیره آبهای زائد و تامین کمبود آن عملا امکان پذیر نیست. دراین نواحی برای جبران کمبود آب رودخانه‌ها زارعین اقدام‌بایجاد استخروذخائر آبی‌متعدد نموده‌اند تاآبهای حاصل ازبارندگیها را جمع آوری و درموقع کم آبی از آن استفاده نمایند و بدین ترتیب درمقابل هرهکتار برنجزار یك هکتار استخر بوجود آمده‌وبالطبع ازسطح زیر کشت‌کاسته‌شده‌است.

استفاده از ذخیره سد شهیانو فرح علاوه بر رفع احتیاجات آبی منطقه موجب حاصلخیزی خاك نیز خواهدگردید، زیرا مواد لیمونی معلق درآب سفید رود اثر اصلاحی موثری بر روی خاکهای اسیدی فومنات خواهد داشت.

مسئله کم‌بود آب‌درمنطقه‌فومنات کشت انواعی از برنج را موجب‌شده است که‌بواسطه زودرسی و کوتاه بودن دوره نمو مقدار آب بهاره رودخانه ها برای آنها کافی‌میباشد ولی درمقابل بازده محصولشان‌به درجات ازسایرین کمتر است.

برای انتقال قسمتی از آب سفید رودبدشت فومنات دو طریق امکان پذیر بود، حفر کانال یا احداث تونل.

عبور کانال از توده کوهستانی واقع‌بین دلتای سفید رود و منطقه فومنات علاوه بر طولانی بودن کانال وساختمان تاسیسات عبوری مفصل‌و متعدد که مستلزم هزینه‌های‌گزافی بود، مخارج نگاهداری آن نیزبه مراتب بیش‌از هزینه نگاهداری تونل میگردید لذامهندسین‌مشاور پیشنهاد ساختمان تونل آب برفومن رانمودند که مورد تصویب سازمان برنامه قرار گرفت.

*** سد تاریك**

استفاده از آب سفیدرود بوسیله تونل آب‌بر فومن مستلزم‌ساختمان سد انحرافی تاریك بود که درچهل کیلومتری پایاب سد شهیانو فرح دردست ساختمان است.

سد تاریك با ذخیره نمودن ۴٫۹۰۰٫۰۰۰ متر مکعب آب وبالا آوردن سطح آن بمیزان ۸ تا ۹ متر ۳۲ متر مکعب در ثانیه آب سفید رود را بداخل تونل آب برفومن منحرف میسازد، تونل مذکور در انتهای خودبکانال فومن مربوط‌می شود واین کانال در طول ۵۱ کیلو متر تاحدود رضوانده پیش میرودو تازمانیکه شبکه جدید آبرسانی در این منطقه ایجاد نگردیده است، کانال فومن آب مورد احتیاج هر قطعه راوارد رودخانه های نظیر شاخرز وماسوله، خالکائی،پسیخان وغیره خواهد نمود و بدین ترتیب بیش از ۶۰۰۰۰ هکتار اراضی منجمله استخرها، باتلاقها و بیشه زارهای واقع در این منطقه تبدیل به‌برنجزار خواهد شد.

مشخصات فنی

طول ۱۶۶٤۰ متر، سطح مقطع (نعل اسبی) ۱۰٫۵۸۹ متر مربع بده ۳۲ متر مکعب ثانیه، سرعت آب ۳٫۷ متر ثانیه، شیب ۲ متردر کیلومتر، بزرگترین ارتفاع مقطع ۳٫۵ متر، حداکثر ارتفاع آب ۲٫۸۷ متر، پوشش بتونی بضخامت ۳۵تا ۹۰ سانتی‌متر، طول‌تونل‌فرعی دست‌یابی ۳۹۱ متر، طول تاسیسات عبوری چنارورودخان ۵۷ متر، مصرف دوغاب ماسه و سیمان برای تزریق ۱۳۰۰ کیلوگرم در متر، بتون مصرفی جهت پوشش بدنه و کف‌در حدود ۱٤۰۰۰۰ متر مکعب، پیش بینی هزینه ساختمان تونل آب‌بر فومن ۱٫۶۰۰ میلیاردریال، پرداختی تااول سال جاری ۱٫٤۲۰ میلیارد ریال.

احتیاجات آبی منطقه فومنات بیش از ۳۲ متر مکعب در ثانیه است که بوسیله تونل آب برفومن منتقل خواهد شد.

منتهی برای کوچك‌نمودن سطح مقطع و در نتیجه صرفه‌جوئی در مخارج ساختمان آن از کانال‌ساحل چپ سنگر بمنظور تغذیه قسمتی از اراضی پائین دشت فومنات استفاده شده است.

عملیات حفاری باایجاد چال و استعمال مواد منفجره انجام شده است. قطعات وخرده‌سنگهای‌حاصل از انفجار توسط یك دستگاه‌لودر تمام اتوماتیك که باهوای تحت فشار کار میکند در داخل‌واگنهائی ریخته میشد واین واگنها توسط لکوموتیوی که بااستفاده از باطری حرکت میکند برروی ریل کار گذاشته شده در سرتاسر طول تونل، کشیده میشوند.

*** هوای فشرده**

بمنظور اجرای عملیات حفاری تونل یك لوله بقطر ۸۰ سانتیمتر در سرتاسر طول تونل نصب گردیده است و هوای کثیف و آلوده پای کار با ایجاد مکش به خارج‌رانده شده و هوای تمیز از طریق جبهه های حفاری وارد تونل میشود.

لوله دیگری هوای فشرده مورد نیاز وسایل حفاری را تاپای کار میرسانده.

روشنائی در سرتاسر طول تونل بخصوص درپای کار تامین گردیده است.

بمنظور اجرای پوشش‌بتونی‌تونل از پمپ آلیوا استفاده شده است این‌پمپ‌مخلوط خشك‌ماسه وسیمان رادر محل کار با آب آمیخته وبا فشار ملایمی به‌پشت‌قالب‌هامیرساند.

*** جاده‌ها**

برای امکان اجرای عملیات ساختمانی تونل آب‌برفومن دوجاده ارتباطی ایجاد گردیده است. اولی بطول ۳٫۲ کیلومتر، که از محل تاریك‌کنار جاده تهران رشت‌شروع وبه‌چاه اسکلك ختم میگردد.

دومی بطول ۱٤ کیلومترواز‌جاده رشت - به شفت منشعب شده وبه خمسار منتهی میگردد.

*** شروع ساختمان**

ساختمان تونل آب برفومن از آذرماه ۱۳٤۱ توسط شرکت آرك سیزا بانظارت مهندسین مشاور سوگرآه شروع گردیده است.

*** تقدیر**

آقای نخست‌وزیردرپایان‌بازدید بوسیله آقای مهندس روحانی وزیر آب وبرق اززحمات آقای مهندس توانامدیر عامل آب و برق سفیدرود و مهندسین و کارگران‌این‌سازمان وهمچنین از آقایان مهندس ظهیری و مهندس بیانی معاونین وزارت‌آب وبرق تقدیر کرد و اظهار امیدواری نمودکه کار ساختمانی سد تاریك‌و ساختمان تونل در موعد مقررپایان یابد و هرچه‌زودتر بهره‌برداری از آن آغاز گردد.

شرکت سهامی پخش لینولئوم ایران
تقدیم میکند
داستان هفته
سری جالب تلویزیونی برندهٔ جایزه (امی)
دوشنبه ساعت ۹ ۱/۲ بعدازظهر
توجه شمارا به تماشای فیلم مهیج (داستان هفته)
ازتلویزیون ایران جلب میکنیم

دوشنبه بیست‌ویکم فروردین ۱۳۴۶
بیست‌ونهم ذیحجه . . . ۱۳۸۶
دهم آوریل ۱۹۶۷
شماره ۱۲۲۴۹
سال . . . . . چهل ویکم

ترجمهٔ مقالات خارجی

Le Monde TIME

پس از ۶۵ هزار شکایت به سازمان ملل در این هفته

از: اورور

خاورمیانه در آستانه جنگ قرار گرفت

ده سال پس از جنك صحرای سینائی ، این هفته شدید ترین نبرد در این قسمت از جهان بین نیروهای سوریه و اسرائیل روی داد و طرفین با سلاحهای خودکار توپ و خمپاره انداز بجان یکدیگر افتادند . جنك در زمین و هوا چندین ساعت طول‌کشید.

باید گفت که از لحاظ استراتژیکی سوریه‌ای ها در این منطقه موقعیت بسیار مساعدی دارند . نیرو های سوریه با در دست داشتن ارتفاعات مهم سوق‌الجیشی کاملا به اسرائیل مسلط هستند و باین ترتیب‌میتوانند به آسانی عملیات علیه نیرو های اسرائیل را رهبری کرده و سربازان دشمن را با دقت هدف قرار دهند .

نبرد هنگامی روی داد که دمشق بیستمین سال تاسیس حزب بعث را جشن گرفته بود .

نمایندگان سازمان ملل متحد که دائما مراقب مرز های دو طرف‌هستند بلافاصله پس از آغاز نبرد درصدد برقراری آتش بس برآمدند ولی سوریه‌ای هامی گفتند که، اسرائیلی ها باید تراکتور های خود را از باریکه مرزی خارج کنند و این منطقه را به سوریه واگذار کنند .

این منطقه یکی از نقاط بیشمار مورد اختلاف در طول مرز های قابل انفجار سوریه و اسرائیل بشمار میرود .

۶۵ هزار شکایت

وقوع حوادث مرزی بین دو کشور تازگی ندارد . از سال ۱۹۴۹ تاکنون سوریه ۳۰۶۰۰ بار از اسرائیل به سازمان ملل متحد شکایت کرده است اسرائیل نیز بنوبه خود ۳۵٫۴۸۵ بار سوریه را به تجاوز بخاك آن کشور متهم نموده است . ولی حادثه‌ای که روز شنبه در مرز های دو کشور روی داد وخیمترین حوادث سال های‌اخیر بشمار میرفت و امکان داشت آتش جنك را در خاورمیانه مشتعل سازد . ده سال قبل نیز ناصر میخواست کشور یهود را نابود سازد ولی جنك سینائی سبب شد که در طول مرز های جنوبی اسرائیل صلح برقرار شود .

اکنون این خطر از طرف شمال اسرائیل را تهدید می کند . ازهنگامی که حزب بعث زمام امور را در سوریه بدست گرفته رهبران این کشور خود را برای انهدام اسرائیل آماده می - کنند . اتاسی رئیس جمهوری‌سوریه اخیرا در مراسم سان و رژه نظامی که در دمشق برگزار شد اعلام داشت که تنها راه نجات فلسطین واسترداد این سرزمین باعراب جنك کامل با اسرائیل است . ظاهرا سوریه طرح خود را در مورد نابود کردن کشور یهود بمرحله اجرا درآورده است .از چند ماه قبل کماندو های عرب که‌در سوریه بوسیله مربیان چینی تعلیم دیده و با سلاحهای ساخت شوروی مجهز هستند مخفیانه وارد اسرائیل میشوند . آنها مانند افراد « جبهه آزادی بخش » الجزایر ماموریت دارند پلها ، راه آهن ها رادر اسرائیل‌منفجر ساخته و اقلیت عرب اسرائیل راعلیه دولت تل‌اویو بشورانند .

بعقیده رهبران سوریه ادامه این عملیات اسرائیل را آنقدر ناتوان می کند که میتوان با وارد ساختن یك ضربت قطعی به عمر آن پایان داد .

اسرائیل با آنکه ارتش زمینی نیرومندی در اختیار دارد ولی با یك نیروی هوائی مرکب از ۴۵۰ هواپیمای جنگنده (از جمله ۲۷ هواپیمای‌میراژ) مشکل بتواند در برابر نیرو های هوائی کشور های عربی پایداری کند از آن گذشته اسرائیل نمی تواند به آتش سلاحهای سنگین سوریه با سلاح های سنگین تری جواب بدهد و بهمین جهت در حال حاضر تنها به حملات انتقامی علیه سوریه اکتفامی کند . حتی نگهبانان مرزی اسرائیل حق پاسخ دادن به شلیك سربازان دشمن را ندارند مگر آنکه یکی از سربازان آن کشور در اثنای‌این‌تیر اندازی زخمی شود . معذلك چنین به نظر میرسد که رهبران اسرائیل از مداخله احتمالی مصر ترس و واهمه‌ای ندارند . آنها میدانند که مصریها اکنون در یمن در وضعی قرار دارند که نمی‌توانند به خطر جنك بااسرائیل تن دردهند باین جهت با وجودقرارداد دفاعی که اخیرا بین مصر و سوریه امضاء شده است هواپیما های مصر از مداخله در نبرد هوائی که بین جنگنده های دو طرف روی‌دادخودداری کردند .

دراین قرارداد که در ماه نوامبر گذشته در قاهره بامضاء رسید پیش بینی شده است که در صورت حمله اسرائیل بسوریه بمب‌افکنهای«توپولف ۱۶» مصر « شهر های اسرائیل را با خاك یکسان خواهند کرد ... »

مرزهای سوریه واسرائیل یکبار دیگربحرانی شدند وجنك هر لحظه ممکن‌است ازسر گرفته شود

از: هرالد تریبون

دیدار از جبهه ویتنام

چگونه پایگاههای ویت کنگ نابود میشوند

ازجوزف‌السوپ

یکی از جالب‌ترین روش‌های عصر حاضر در ویتنام روشی است که ارتش آمریکا پیش گرفته‌است لشکریان امریکائی در عین حال به کشتن دشمن و ایجاد آرامش مشغولند . بیشتر لشکر ها هردو وظیفه را انجام میدهند اما شخص بخوبی می‌تواند تشخیص دهدکه یك‌وظیفه به‌وظیفه دیگر ترجیح داده‌می‌شود .برای مثال لشکر اول تحت فرماندهی سرلشکر ویلیام دپوی و جانشین دپوی سرلشکر جان هی‌در نابود کردن واحدهای بزرك دشمن مقام قهرمانی را بدست آورد . یك افسر جوان بنام سرهنك‌دوم‌روبرت شوایتزر برای پروژه های اصلاحی عظیم که ویت‌کنگها را در چهارناحیه پرجمعیت در آستانه شکست قرار داده از منابع لشکر یکم استفاده میکند .

یکی‌از روشهائی که‌وی بکار میبرد روش سوزاندن واز بین بردن نقاط‌کشاورزی وسوزاندن قسمتی از جنگل میباشد که پایگاه های محلی ویتگنك در آنجا واقع شده‌اند . او سپس ده‌نشینان را وامیدارد که در آن زمین ها بادام‌زمینی بکارند.

لشکر بیست‌و پنجم کاملا به روش دیگری عمل میکند . در عین حال افراد لشکر بیست و پنجم در ایالت هائونگهیا در تمام ویتنام جنوبی سخت ترین عملیات رااداره میکنند .

درسرزمینی که پایگاه این لشکر برروی آن ساخته شده است هفته های متوالی جنك ادامه داشت ، چندین ماه پس ازآن تمام کوشش این لشکر صرف برگرداندن امنیت به ایالت هائونگهای گردید . اما سپس تقریبا تمامی لشکر به منطقه جنگی برای عملیات عظیم‌جنگی که ویتکنگها دراین نقطه‌به حملات دامنه‌داری دست زده بودند فراخوانده‌شدند وبیشتر آنچه ساخته شده بود بسرعت ویران گردید .

اما شعار آنها هنوز خشونت وبیرحمی استو لشکر بیست و پنجم هنوز ترجیح میدهد که بتعقیب ویتکنگها درایالت هائونگهیا بپردازدویادست‌به عملیات نمایشی بزند ، من بهترین‌بخش روزرابه‌مطالعه سیستم‌افرادلشکر بیست‌وپنجم گذراندم و دراین مدت بایکی از فرماندهان تیپ این لشکر بنام‌سرهنك «جان‌رد» فولر هم‌صحبت بودم .

روزبسیار خوبی بود . دراین روز از گروهان ها و هنك ها در حالیکه مشغول عملیات بودند بازدید کردیم و بااستاندار و سایر مقامات ویتنامی که از همکاران سرهنك فولر بشمارمی‌آیند ملاقات کردیم و بمطالعه اوضاع وکارهای سرهنك فولر پرداختیم .

اکنون مادربیشه های‌پوشیده از آناناس که‌ویتکنگها از آنها بعنوان پایگاه مخفی استفاده میکنند گردش میکنیم و بدنبال ساختمان های مستحکم آنها که در میان‌بیشه های‌انبوه وپوشیده ازخار واقع شده است‌میگردیم. درهمین موقع چشم مابه چیزی شبیه‌تونل می‌افتد . سرهنك‌فولر دراین موقع‌رشته سخن رابدست میگیرد و میگوید که انسان به وسیله همین تونل ها قادراست از ایالت کوچی تاایالت تای‌نینه طی طریق نماید .در همین‌موقع به‌یکی دیگر از محل های‌پایگاه ویت‌کنك میرسیم و این‌قسمت بنام بیشه فیلهول موسوم است.

سرهنك فولر معتقداست که باازبین بردن‌تاسیسات وسازمان های ویت‌کنگها در هائونگهیا کارهای مفیدتری انجام میدهدتا آن‌چه‌درعملیات عظیم جاتلشن - سیتی انجام‌داد ، هنگامی که وی ۱۲نفر رهبران محلی رادر یك نقطه گرد آورد به آنها گفت که وقت خودرا به‌کاغذ پرانی ونامه‌نویسی صرف نکنند ولی در هرکجا که ویت‌کنك را یافتیداز بین ببرید و بدین‌طریق ماه به‌ماه تعداد بیشتری ازآنها را ازبین میبرید. درحالیکه‌هنك های شما بطور مداوم‌ویکنواخت به‌وظیفه خود عمل کنند در ظرف مدت دوماه ماقادریم امنیت رادر این ایالت حکمفرما سازیم .به همان نسبتی که امنیت افزایش می‌یابد موج‌هوش وذکاوت اوج میگیرد . بهمان نسبتی که‌هوش وذکاوت افزایش می‌یابد از بین بردن‌ساختمان های‌دشمن‌افزایش میابد. امادر صورتیکه به‌قسمت دیگری از عملیات فرا خوانده شدید درست قبل از اینکه کارتان تمام شده‌باشد واحدهای عظیم برمیگردند . مردمیکه از خوشحالی درپوست نمیگنجیدند دوباره وحشت زده میشوند و همه‌چیز بایداز سر گرفته‌شود.

آنچه‌در مدت بازدیدم مشاهده کردم مرا واداشت که چنین قضاوت نمایم که سرهنك فولر حق داشت . گردش و سیاحت مابامشاهده یکی از هنگهایش که در همان لحظه در دهکده آپنو گیونك دائو یکی از استحکامات ویت‌کنك مستقر میشد پایان یافت . افراد بطرف میدان کوچکی که‌اطراف آن‌را نی‌خیزران احاطه کرده بود پیش رفتند .

سرهنك گفت ، «بیائید ، من بشما نشان خواهم داد که آنها چگونه استحکامات خود رامی‌سازند . اما هنگامیکه مابسوی بوته‌های‌نی‌خیزران میرفتیم‌صدای شلیك مداوم‌مسلسل راشنیدیم، همه‌بسرعت مخفی‌شدند .سرهنك بطرف هلیکوپتر خود علامت‌داد. هنگامی که‌او بسلامتی خود را به‌هلیکوپتر رساند اظهارداشت:

این بخاطر پیراهن آبی شما بود که آنها راوادار کرد که محل‌مخفیگاه‌خودراافشاءسازند. لذا مااز شمابايد تشکر کنیم. من‌از علائم چنان‌تشخیص دادم که آنها میخواستند بشما حمله کنند، آنها اغلب افراد غیر - نظامی رادرمیدان باما نمی‌بینند، بهرحال اکنون شما بخوبی‌می‌توانید بفهمید که مخفیگاه‌آنها در زیر بوته‌ها درکدام جهت واقع شده است هرچند که‌شما آنها راندیده‌اید . تنها یك موضوع را باید اضافه کرد که باپرواز هواپیماهای اف-۶هیچیك از آنها باقی نمی‌مانند .

آگهی مناقصه ساختمان مرکز تلفن خودکار امجدیه

شرکت سهامی تلفن ایران ساختمان مرکز تلفن خودکار امجدیه را بمناقصه میگذارد .

موسسات وشرکت های ساختمانی که صلاحیت مالی و فنی‌آنها مورد تایید این‌شرکت قرار گرفته وبرای‌آنها دعوتنامه صادر شده است میتوانندازتاریخ ۲ر۲ر۴۶لغایت ۷ر۲ر۴۶ بدفتر اداره‌ساختمان شرکت واقع درخیابان خواجه نصیر طوسی مرکز تلفن عشرت‌آباد مراجعه نموده اسناد و مدراك مناقصه (شرائط مناقصه ، شرائط عمومی قرارداد ، نمونه قرارداد فهرست بهاء ، نقشه و برك پیشنهاد) را در مقابل پرداخت مبلغ چهار هزار ریال دریافت و پیشنهاد های خود را با توجه کامل به مندرجات اوراق مزبور برابر مقررات که بامضای پیشنهاد دهنده در مناقصه رسیده‌باشد درسه‌پاکت طبق ماده سوم شرائط پیشنهاد لاك و مهر شده تا آخر وقت اداری ۱۰ر۲ر۴۶ باداره دفتر کل شرکت سهامی تلفن ایران واقع در خیابان شاه - کوچه لاله تسلیم ورسید دریافت نمایند .

پیشنهاد های واصله درساعت۱۰ صبح‌روز ۱۱ر۲ر۴۶ باز وقرائت خواهد شد .

حضور پیشنهاد دهندگان و یا نماینده مجاز آنها در کمیسیون مناقصه آزاد است . الف ۱۷۳

۱-۲ آ-۱۵۲۴ شرکت سهامی تلفن ایران

۴۰ سال قبل در همین روز

اطلاعات

یك مسافرت بوسیله ترن

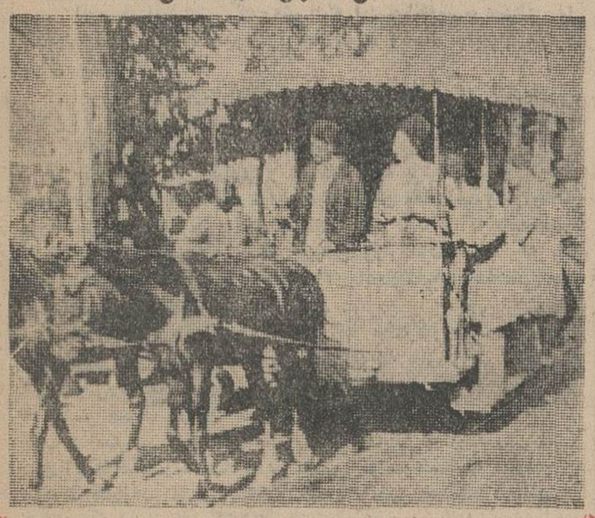

واگون اسبی که در خیابانهای تهران بجای اتوبوس حرکت میکرد

مقاله‌ای بامضای اسداله‌خاوریان تحت عنوان فوق راجع به‌ترن تهران بحضرت عبدالعظیم چاپ شده که نویسنده بیکی از دوستان خود در برلن مینویسد و سواد آنرا بروزنامه فرستاده که رؤس مطالب آن در زیر درج میگردد .

دوست گرامم -ضمن مرقومه شریفه ، شرحی از مسافرت خودتان وسیاحت‌هائی که بوسیله ترن فرموده بودید مرقوم داشته‌اید، و خواسته‌اید مناظر دلکش طبیعی وعظمت‌ترن آنجا را برخ ما بکشید بیمورد نمیدانم مسافرتی که من هم چندی قبل بوسیله ترن از تهران بحضرت عبدالعظیم نمودم ،برایت‌شرح‌دهم:

ماهم در پایتخت یکرشته راه‌آهن داریم که برای مسافت‌های ۶۰۰و هزار کیلو متری نیست‌بلکه‌جهت یك‌مسافرت یك‌فرسخی است اسمش ترن‌است و روی‌جاده‌آهن هم حرکت‌میکند گذشته از این‌ترن ، شمندوفرهای اسبی راهم که در پایتخت دیده‌ای کمافی‌السابق در ایاب و ذهاب است. روزی خواستم بوسیله همان ترن بگردش بروم دوساعت بعدازظهر از منزل خارج‌شدم سرخیابان منتظر شمندوفریاواگون اسبی شدم پس از یك‌ربع از پیچ خیابان صدای دیرنك‌دیرنك (بجای‌صفیر) راشنیدم‌بجانب ایستگاه شتافتم پس از یك ربع ساعت معطلی خواستم سوارشوم جانداشت پریدم روی رکاب یکی از ستون‌ها را دو دستی محکم گرفتم شمندوفر حرکت کرد پس از طی‌یکصد قدم‌صدائی شنیده شد یك حرکت غیر عادی از حرکتش بازداشت ،شخص کنترول مسافرین را امر بپائین آمدن داد معلوم شد واگون از جاده خارج‌شده است، یك جفت یابورا که حامل این اطاق متحرك است باز نمودند، سه نفر عضو کمپانی ، راننده ، بلیط‌فروش وکنترول خواستند بکمك یکدیگر هیکل تراشیده و نخراشیده رابروی جاده بیاندازند و نتوانستند. مسافرین بدبخت رابکمك خواستند خلاصه بایکساعت معطلی ، مسافرین سوار وشمندوفر حرکت نمود و چهار ساعت بعدازظهر جلوی گار راه‌آهن پیاده شدم و از گیشه یکعدد بلیط درجه اول بمبلغ سی‌شاهی ابتیاع نموده و سپس شروع بمطالعه پروگرام حرکت که بدیوارنصب شده بود نمودم ترن میبایستی چهارونیم بعدازظهر حرکت‌کند. ساعت چهاروده دقیقه بود داخل اطاق عمومی شده یکی دومرتبه بالا و پائین رفتم دیوارهای اطاق‌را مینگریستم اشکالی که‌بدیوار باذغال وگچ‌ترسیم شده تماشا میکردم واز جمله اشعاری که بدیوار نوشته شده بود این بود:

بیادگار نوشتم خطی زدل تنگی
بروزگار ندیدم رفیق یکرنگی .

تاریخ هریك از یادگارها ۱۳۳۸ هجری یعنی هشت‌سال قبل بود در این مدت هنوز این اطاق‌را مرمتی نکرده بودند.

فرقی که بین اطاق درجه اول ودوم هست این است که درجهٔ اول روی هریك صندلی یك تشك چرمی است که از عهد مرحوم شاه شهید تابحال هیچ مرمت نشده فرق دیگرش هم اینست که درو پنجره دارد که از سرما و خاکه‌ذغال ودود محفوظ است در صورتیکه اطاقهای درجه دوم هیچ‌دروپیکری ندارد.

این مقاله وارده دنباله دارد

(نقل از اطلاعات ، بیست‌ویکم فروردین‌ماه۱۳۰۷)

رسوتو
کاغذ دیواری
قابل شستشو
قشنگترین قشنگترها
سایه روشنه در همه جا
DeSoto
UNITED WALLPAPER
نمایندهٔ انحصاری سایه روشن خیابان قدیم شمیران تلفن ۷۵۰۰۰ - ۷۵۱۱۱

یگانه لباسشوئی کاملا اتوماتیک جهان
زانوسی

با سرویس ولوازم یدکی مجانی
باقساط ماهانه ۲۲۷ تومان
زانوسی مشکل لباسشوئی در هر آب وهوا را برای هربودجه حل کرده است
لباسشوئی زانوسی کاملا خودکار وبآسانی قابل استفاده است . مجهز بدستگاه ترموگرادوآل میباشد که با ایجاد حرارت تدریجی هر نوع چرك‌ولك را در درجه‌های مختلف ازبین میبرد . مجهز به موازنه معلق و بدون لرزش و دارای دستگاه اطمینان برای جلوگیری از هرنوع خطراست . پمپ و صافی مخصوص برای بیرون آوردن مواد خارجی دارد . خشك‌کن منحصر بفرد آن آنچه را شسته شده تا درجه مناسب برای اطوکردن خشك میکند.

از: امیر دولت‌آبادی

«اتومبیل خدمت»

چند روز پیش ، حدود ساعت ده صبح باتفاق یکی ازدوستان از خیابان لاله‌زار عبور میکردم .

اتومبیل استیشنی که روی بدنه آن نوشته‌شده بود«اتومبیل خدمت» مقابل کوچه مهران توقف نموده و خانم متین و موقری ازآن پیاده شد .

ابتدا تصور کردم این‌خانم‌خودش رئیس‌یا معاون اداره‌ایست که براثر یك کار فوری و ضروری مجبورشده است در آن ساعت روز، اداره را ترك‌کندو بخیابان بیاید .

چند قدمی طی کردیم و بطرف کوچه برلن رفتیم و باکمال تعجب دیدیم که این خانم ازاین مغازه‌به‌آن مغازه میرود واجناس مورد احتیاج خودرا خریداری میکند ! تازه دریافتم که علیامخدره همسر یکی ازروسای اداره‌ای درآن وزارتخانه است که طبق معمول همیشگی ازاتومبیل دولتی برای انجام‌کارهای شخصی حتی در ساعت اداری استفاده کرده است .

قطعا هنوزفراموش نکرده‌اید که چندی‌قبل دولت، بمنظور صرفه‌جوئی در مخارج اداری و کسر هزینه های زاید ، اتومبیل های دولتی‌را جمع‌آوری‌نمود و البته دلیل‌هم این‌بودکه این‌اتومبیل ها بیشتر صرف‌کارهای خصوصی کارمندان میشود و فقط چند جیپ و استیشن برای‌امور ضروری وزارتخانه ها اختصاص داد و برای اینکه مانند گذشته ازاین اتومبیل‌ها سوءاستفاده نشود روی بدنه هریك‌ازاین اتومبیل ها نوشتند «اتومبیل خدمت» تامتصدیان نتوانند آنرا بمصرف کارهای خصوصی خود برسانند .

اما از آنجائی که ما ایرانیان کمتر پای‌بند مقررات اجتماعی خود هستیم این خانم وامثال اوهم بدستور دولت توجهی نکردندو اکثرا ازاین اتومبیل خدمت !برای انجام کارهای خصوصی خود استفاده نموده‌اند.

فاگفته نماندکه دولت هم دراجرای این تصمیم چندان جدی نبودمو اگرهم صدورتصمیم درنهایت جدیت‌انجام گرفته بعدابحال خود باقی مانده است !

وبهترین دلیل اینکه هیچگونه مراقبت وجدیتی دراجرای دستور نشده و تاکنون هم شنیده نشده‌که یکی از صدها اتومبیل متخلف تحت تعقیب اداری قرار گرفته باشد و بهمین جهت این خانم وسایر همدستانش ازبی‌بندوباری دستگاه ها بهره‌برداری کرده و میکنند.

ازطرف دیگر وقتی درست فکر کنیم این‌خانم مرتکب خلاف زیادی‌نشده زیراروی بدنه اتومبیل فقط نوشته‌شده بود «اتومبیل خدمت» وتصریح نکرده‌بودند خدمت درکجا وبچه نحو ؟

بهرحال بهتر است این دوکلمه«اتومبیل خدمت»را باجمله‌ای ودستوری کامل کنند تاخلق‌الله تصور نکنند که خریدخصوصی جزءامور خدمت است وایرادی ندارد که‌اتومبیل خدمت را برای انجام‌آن مورد استفاده قرار دهند . و تا دولت برای متخلفین جریمه‌ای درنظر نگیرد وضع بهمین‌منوال ادامه خواهد یافت و نتیجه این فعالیت‌ها فقط آنست که اتومبیل های کهنه‌و فرسوده بتدریج به جیب‌های تازه ونو تبدیل میشود و فقط این دلخوشی هم باقی میماند که روی بدنه آنها نوشته میشود «اتومبیل‌خدمت».

شکایات مردم

اداره راهنمائی ، نه شرکت واحد

تغییر خطوط اتوبوسرانی از نظر کارو زندگی بقدر کافی برای مردم دردسر داشته ولی چیزی که بیش از همه مردم را بزحمت انداخته‌ایستگاه های اتوبوس است . بعضی هافاصله دو ایستگاه را دویست متر تعیین کرده‌اند در جای دیگر بین دوایستگاه دو کیلو متر فاصله گذاشته‌اند ، وقتی مردم مینویسند که برای رفاه مردم فلان ایستگاه اتوبوس‌راتغییر دهید یا در فلان نقطه تابلو ایستگاه نصب کنید فورا از شرکت واحد به اسم و عنوان جواب داده میشود نه تعیین ایستگاه های اتوبوس بااداره راهنمائی و رانندگی است شرکت واحد چرا جواب میدهدبگذاردراهنمائی خودش اقدام کند یا جواب دهد .

حالا با اجازه شرکت واحد از اداره راهنمائی خواهش میشود که برای خط ۱۲۸ در اول خیابان فردوسی ضلع شرقی تابلوایستگاه‌نصب شود تامردم کثیری که گارشان در اوایل لاله‌زار و فردوسی و ثبتو شهربانی و پست و غیره میباشد مجبورنباشند برای سوارشدن‌به‌اتوبوس تادرانتدرون در ناصر خسرو و یا مقابل کوچه‌برلن در فردوسی پیاده بروند .

شیرزاد

چه دلیل دارد ؟

دوچرخه‌سواری هستم‌که دو ـ چرخه وسیله امرار معاشم می ـ باشد ولی روزی نیست ۵ تومان جریمه‌ندهم یایکی دوساعت بدون جهت در سر چهار راه مرانگه ندارند از اداره راهنمائی ورانندگی سئوال میکنم اگر دوچرخه‌سواری در پایتخت ممنوع است پس‌اداره پلیس اعلام کند تا ما هم چرخمان را کنار بگذاریم و اگردوچرخه سواری شرائط خاصی به جز شرائط گذشته‌که همان داشتن گواهینامه و وسائل ایمنی است پیدا کرده باز بدوچرخه سواران اطلاع دهند تا خود را با شرائط جدید وفق دهند. در غیراینصورت چه‌دلیلی‌دارد که‌درسر چهار راهها دوچرخه سوارانی را که گواهینامه و تمام وسائل ایمنی را دارند می گیرند ویکی دوساعت نگه‌میدارند

اسماعیل شیردل

گفتگوی تلفنی با ۳۰۰۱۰

اهالی محترم تهران هر روز بعداز ظهرها از ساعت ۶ تا ۷٫۳۰ میتوانند تلفنی دردلها و گرفتاریها و شکایت های خودرا بامادر میان بگذارند

* پشه ومگس

در سه راه ضرابخانه ـ رودخانه‌ای هست که سابقا از آن آب رد میشد ولی حالا خشك شده‌ومردم آنرابصورت زباله‌دانی عمومی در آورده‌اند پشه و مگسی که در اثرجمع شدن زباله در این رودخانه تولید میشود خواب راحت بر اهالی محل حرام کرده است اگر شهرداری ترتیبی بدهد که دیگر مردم دراین‌رودخانه بی آب آشغال نریزند بدون شك شر پشه و مگس هم از سر ما کم میشود .

رکنی

* چه بساطی است؟

آیا این عجیب نیست که‌در این شهر گوشت پیدا نمیشود قصابی محل ما در دکانش راقفل کرده و رفته مردم ازبی‌گوشتی چکار کنند ؟ این چه‌بساطی است ؟

همشهری

* بهتر میداند

در غرب بیمارستان پهلوی خیابانی است بنام خیابان‌کندی که جزوبرنامه آسفالت‌شهرداری بوده و بااینکه‌دو موسمه بزرك بهداشتی دراین خیابان هست معهذا شهرداری در آسفالت کردن این خیابان مسامحه‌می ـ کند . حالادلیلش چیست آنرا شهرداری بهتر میداند .

خوشبین

* جلوگیری کنید

درخیابان ظهیرالاسلام مقابل کوچه رزاقی یك قصابی گوشت گوسفندی است که گوشت را با شرائط خاصی میفروشد مثلا می‌گوید ثلث گوشتی‌را که‌می‌ـ خرید باید چربی باشد یابعضی اوقات گوشت بی‌استخوان بمردم نمیدهد اگراین نوع گوشت فروختن با دستورات شهرداری مغایرت دارد ضروریست که شهرداری جلوی او را بگیرد .

هادی‌کیانوش

* امراض گوناگون

در امامزاده حسن کوچه‌ایست بنام کوچه ۶ متری ه. این کوچه توگاوداری است که بوی تعفن آن اهالی محل را ناراحت کرده است بنظر من وجود یك گاو‌ـ داری در محلی که‌تراکم جمعیت در آنجا زیاد است باعث تولید امراض گوناگون میشود .

احمدبیگی

* دست به‌گرانفروشی

از موقعیکه گوشت نایاب‌شده قصابی‌میدان‌ژاله اول خیابان شهباز نرخ گوشت را کیلوئی ۱۵ تومان کرده است اگر شهرداری جلوی این قصاب گرانفروش را نگیرد قصاب‌های دیگر هم از او تقلید می‌کنند و دست به گرانفروشی میزنند .

محمدی

پاسخ به نامه‌های مردم

مربوط بگذشته است

اداره محترم روزنامه اطلاعات عطف بشرح مندرج در شماره ۱۴۴۳۰ستون گفتگوی تلفنی آن‌نامه‌گرامی تحت‌عنوان «تذکر »باطلاع‌میرساند .

نواقصی که در شبکه برق تهران نوجود دارد مربوط به گذشته بوده و تدریجا اینگونه معایب شبکه ها برطرف خواهد شدولی‌درموردشکایاتی که نشانی محل آنها تعیین نگردیده متاسفانه اقدامی مقدور نمیباشد .

شرکت برق منطقه‌ای تهران

روشن میباشد

اداره محترم روزنامه اطلاعات عطف بشرح مندرج در ستون شکایات آن نامه گرامی بتاریخ‌یازدهم اسفند ماه باطلاع میرساند . لامپهای سرتاسر خیابان اراك که اخیرا نصب گردیده روشن میباشد .

شرکت برق منطقه‌ای‌تهران

توضیح

شهرداری اصفهان

اداره محترم روزنامه اطلاعات در شماره یکشنبه ششم فروردین ۴۶ ستون انتقاد آن جریده‌شریفه تحت‌عنوان (رقیب شهرداری‌تهران) بقلم نویسنده محترم آقای‌سیاوش سیروس درباب کمی جا وعدم‌تثبیت نرخ درشهر اصفهان شرحی‌مرقوم رفته بود که چون با حقیقت وفق نمیداد لذا مبادرت به پاسخ زیر نموده خواهشمنداست مقررفرمائید بر طبق قانون مطبوعات و بجهت آگاهی خوانندگان گرامی امر به درج فرمایند . شهرداری اصفهان ادعا نمیکند که موفق شده است تا صد در صد رضایت مسافرین محترم را از هرجهت درایام عید فراهم‌نموده باشد ولی باکمال‌جرئت ثابت نموده است که درنتیجه‌تلاش شبانه روزی اینجانب و مامورین شهرداری وضع امسال ایام عیددر اصفهان باسالهای قبل بهیچوجه قابل قیاس نبوده واکثریت قریب به اتفاق مهمانان محترم دراصفهان از اوضاع عمومی شهر راضی و خشنود بوده‌اند البته درتمام نقاط دنیا هستند کسانی که برای نفع ابی و شخصی خود پا را از حد انصاف فراتر گذارده و اجحافاتی بمقتضای فصل بمشتریان می‌کنند ولی این دلیل آن نخواهدبود که اکثریت چندصدهزار نفری‌شهری را فدای از خدا بی‌خبری وسود‌ـ جوئی تعداد قلیلی افراد ابن‌الوقت وبی انصاف نمود حال اگر تصادفا نویسنده محترم در شهر اصفهان گرفتار فردی از چنین افرادی‌شده باشند حق بود مطالب را با ذکر مورد مشخص‌که قابل رسیدگی باشد بشخص اینجانب ومامورین اداره بازرسی که شبانه روز در شهرداری مشغول انجام وظیفه و آماده رسیدگی به‌تقاضای‌مراجعین محترم بودند و یا اکیپهای متعدد بازرسی‌مزبور که درشهر بطورسیار تا ۲ صبح اماکن عمومی راکنترل میکردند اعلام تا فورا رفع تعدی‌از ایشان میشد فرضا اگر غفلتی از خود ایشان شده است قصوری متوجه‌کسی نیست زیرا تا عارض نباشد معروض مفهومی ندارد .

نویسنده محترم اشاره‌کرده‌اند که یك‌اطاق خشك خالی‌کرایه‌اش دراصفهان ۸۰۰ ریال بوده است‌در جواب ایشان متذکر میشوم که‌بجز هتل شاه عباس‌که برطبق مرقوم وزارت‌کشور همطراز هتل هیلتون میباشد کرایه یك اطاق باتمام‌لوازم وحمام و دوش ووان در۲۴ ساعت برای یکنفر درعالیترین هتل های شهر ۳۴۵ ریال وبرای دونفر با شرایط فوق ۵۳۵ ریال میباشد در اینصورت ملاحظه میفرمایند که مطلب نویسنده محترم چقدر با حقیقت فاصله دارد ؟

ازطرفی شهرداری تعداد زیادی خانه واطاقهای‌مجهز دراختیارداشت که مراتب را وسیله جرائد ورادیو قبل‌از عید اعلام نمود واگرایشان بمراکز راهنمای شهرداری‌مراجعه میکردند ترتیب سکونت ایشان داده میشد و خودشان را دچار دلالها نمیکردند . بطور کلی مسافرین امسال ایام عید اصفهان خود بهترین شاهد وگواه هستند که اصفهان از لحاظ فراوانی‌ارزاق ومایحتاج‌عمومی‌ومسکن‌جای‌ایرادی نداشت‌واگرکسانی بحق‌مردم‌تجاوز کرده‌اند همه تحت تعقیب قرار گرفته و اسامی آنها مرتبا ازرادیو اصفهان منتشر میگردد در خاتمه امیدوارم که خداوند توفیق عطا فرماید تا نویسندگان محترمی امثال آقای سیاوش سیروس‌بیش از پیش متوجه واقعیت بشوند .

شهردار اصفهان ـ سرتیپ وحدانیان

جدول کلمات متقاطع شماره ۳۴۳۰

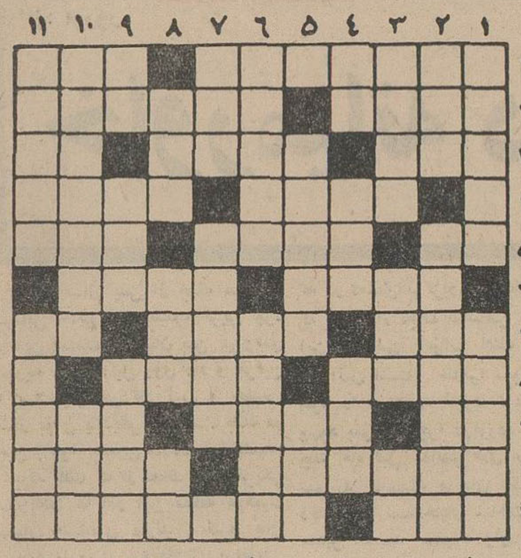

افقی : ۱ـ خوردنش موجب ثقل وسوء هاضمه‌میشود ـ جاودان ۲ـ معروفترین مجسمه عالم را درآنجا یافته‌اند ـ با دوز وکلك میزنند وجور می‌کنند ۳ـ افسوس‌که از آن نیز چون سیمرغ و کیمیا نامی بیش نمانده است ـ از آهنگسازان معروف روسی ـ تیرشکسته ۴ـ سابقاکه نبود درها روی پاشنه می‌چرخید ـ برفراز ۵ـ پروردگار ـ مربوط به‌گذشته ـ از بازیها ۶ـ ازشکنندگان شکر ! ـ رفیع ۷ـ نقاش نوپرداز سویسی ـ هرچه‌از دهانش‌درآید میگوید ـ وارونه مرطوب ۸ـ خواهش ـ ازمعروفترین نویسندگان کلاسیك فرانسوی‌که قلمی تند و انتقادآمیز داشت ۹ـ تکرار یك حرف ـ درعزا داری نیز راه می‌اندازند ـ پارچه زنانه ۱۰ـ ازعملیات کشاورزی برای جداکردن دانه از خاشاك ـ نوعی دیك ۱۱ـ وجود دارد ! ـ اسم قدیم یکی‌از شهرهای کهنسال آسیا .

عمودی : ۱ـ صاف و مسطح ـ بعنوان یادگار دربنائی می گذارند ۲ـ از اسباب حمام ـ حکیم و فیلسوف وریاضی‌دان بزرك یونان ۳ـ درشب اول ماه می‌بینند ـ سستی ـ آخرین هواپیما ۴ـ ضمیر عربی ـ از این طرف وآن‌طرف یك‌فاصله دارد ـ پیش‌درآمد اصول ۵ـ شکوه و شکایت ـ از رنگهای زنده ۶ـ عشقه ـ هم برای قوت درچشم می‌کشند هم برای زیبائی ۷ـ جوابش را باهوی داده‌اند ـ از انواع‌سندمالکیت ۸ـ وفات‌یافت ـ ازاصطلاحات آثری ـ شکل یکی از صور فلکی ۹ـ در تابستان بیشتر مطلوب و محبوب میشود ـ از القاب‌انگلیسی ـ وسیله‌ای برای پی بردن به عقده های ضمیر ۱۰ ـ حیوانی که در گوشه‌ای می‌نشیند و سر به جیب تفکر فرو می‌برد ـ آغاز وابتدا ۱۱ـ شجاعت‌ومردانگی ـ درعالم اقتصاد و تجارت امروز نقش بسیار مهمی را بازی می‌کند .

حل جدول شماره ۳۴۲۹

	۱	۲	۳	۴	۵	۶	۷	۸	۹	۱۰	۱۱
۱	و	ی	ث	س	ت	ن	ج	ر	ج	ی	ل
۲	ی	ل	■	۴	ح	ا	■	ر	ب	■	ج
۳	ل	■	ب	ر	■	ر	ا	■	ت	پ	ا
۴	■	ب	ر	■	ن	ف	ت	■	■	ا	ن
۵	ن	ا	■	ک	ل	■	■	ا	■	ت	ا
۶	گ	■	ل	ا	■	ش	■	■	ا	ن	ر
۷	ا	ا	■	ا	■	ش	■	ا	■	ر	■
۸	س	ل	ی	ی	۴	■	ی	ا	ت	ن	د
۹	و	■	■	ب	ا	ل	ر	ی	■	ت	ا
۱۰	ا	ر	■	ر	■	ا	■	ر	ب	س	■
۱۱	ک	و	ب	ت	■	ه	ث	■	ر	ر	ک

اونیورسال اویل‌پروداکتس‌کمپانی‌مقیم دپلینز ـ ایلینویز در آمریکا

صاحب اختراع راجع به « طریقه تبدیل هیدروکربن » که در ایران تحت شماره ۴۲۸۴ به ثبت رسیده است اجازه بهره‌برداری از اختراع مزبور را باشخاص ذینفع عرضه مینماید . برای کسب اطلاع بیشتر بدفتر وکالت ر. آقابابیان خیابان شاه کوچه نوبهار مراجعه شود .

ایستمن‌کداك کمپانی مقیم نیویورك در امریکا

صاحب اختراع راجع به « دستگاه و طرز تهیه صافی (فیلتر) دودسیگار» که درایران تحت شماره ۴۰۸۹ به ثبت رسیده است اجازه بهره‌برداری از اختراع مزبور را باشخاص ذینفع عرضه مینماید . برای کسب اطلاع بیشتر بدفتر وکالت ر . آقابابیان خیابان شاه کوچه نوبهار مراجعه شود .

تجدید آگهی مناقصه

پیرو آگهی شماره ۹۷۴۷ـ ۴۵٫۱۲٫۴ شهرداری نهاوندبرای رفع نقص و تجدید آگهی مناقصه‌مندرج درجراید یومیه‌اطلاعات و کیهان مورخ ۴۵٫۱۲٫۹ درمورد خرید کنتور آب اضافه می نماید که تاریخ مناقصه تجدید در روز یکشنبه سوم اردیبهشت جاری میباشد و مشخصات کنتور بشرح زیر اعلام میگردد .

نوع کنتور ها توربینی خشك مجهز بدو عدد دستگاه اتصال بارینك ضدیخ و دنده‌های تمام فلز با صفحه شماره مسی (قرائت مستقیم) و لعاب داده شده با بدنه برنجی که رنك لعابی داشته و استاندارد آلمانی یا فرانسوی‌بطول ۱۹۰ میلیمتر (بدون‌وسائل اتصال) باشد . ازطرف پیشنهاد دهندگان میبایستی قیمت تحویلی د رجلفا یا خرمشهر اعلام گردد و ضمنا پیشنهادات خودرا در پاکت لاکو مهر شده که‌روی آن جمله مربوط بمناقصه کنتور قید شده باشد تاآخر وقت اداری روز دوم اردیبهشت هزارو ـ سیصدو چهل‌وشش بدفتر شهرداری تسلیم و رسید دریافت‌دارند پیشنهادات واصله در ساعت ۹ صبح یکشنبه سوم اردیبهشت چهل‌وشش باحضور کمیسیون مربوطه بازو قرائت و برنده‌مناقصه تعیین‌و بلافاصله اعلام خواهد شد . به پیشنهادات فاقد سپرده در کمیسیون ترتیب‌اثر داده نخواهد شد شهرداری دررد وقبول کلیه پیشنهادات مختار است .

شهردار نهاوند ـ نوری

آگهی تجدید مزایده معدن سنك گچ اطراف بستك لارستان

اداره کل اقتصاد فارس بهره‌برداری از معدن فوق‌الذکر رابرای مدت ده سال از طریق مزایده‌واگذار مینماید داوطلبین می‌توانند به دفتر اداره‌کل اقتصاد فارس و بنادر در شیراز خیابان داریوش یابه بخشداری بستك لارستان مراجعه و برك شرایط و مشخصات معدن را دریافت و مبلغ ۵۰۰۰ ریال بابت‌سپرده شرکت در مزایده به حساب ۲۵۱۳۵ بانك ملی‌شعبه شیراز منتقل نموده وفیش آنرا ضمیمه پیشنهاد خود نموده و در پاکت لاك و مهر شده تاساعت ۹ صبح روز ۴۶٫۳٫۱۰ مستقیما در شیراز باداره کل اقتصاد تسلیم و رسید دریافت دارنـد پیشنهادات رسیده در ساعت ده صبح همانروز قرائت و برنده مزایده مشخص می گردد . الف ۲۹۳

رئیس‌اداره کل اقتصاد فارس و بنادر مهندس زمانزاده

آگهی مزایده فروش محصول ملاس سال ۱۳۴۵

شرکت‌سهامی قند مرودشت در حدود سه هزار و پانصد (۳۵۰۰) تن ملاس محصول سال ۱۳۴۵ را از طریق مزایده بفروش میرساند.

شرایط و مشخصات مزایده در دفتر شرکت سهامی قند مرودشت واقع در مرودشت موجود بوده وپیشنهادات‌واصله‌تا ساعت ۱۰ صبح روز دوشنبه چهارم اردیبهشت ماه ۴۶ پذیرفته میشود و در ساعت یازده همانروز رسیدگی خواهدشد .الف ۲۵۴

شرکت‌سهامی قند مرودشت ـ مهندس عزیزسلطانی

آ ـ ۱۷۲۶

اونیورسال اویل‌پروداکتس‌کمپانی‌مقیم دپلینز ـ ایلینویز در آمریکا

صاحب اختراع راجع به « کاتالیزر تبدیل » که در ایران تحت شماره ۴۰۴۲ به ثبت رسیده است اجازه بهره‌برداری از اختراع مزبور را به اشخاص ذینفع عرضه مینماید . برای کسب اطلاع بیشتر بدفتر وکالت ر. آقابابیان خیابان شاه کوچه نوبهار مراجعه شود

آگهی شهرداری کاشان

شهرداری کاشان برابر دستور شماره ۲۲۸۰۸ ـ ۴۵٫۱۲٫۲۸ استانداری استان مرکزی ایجاد و احداث میدان ورودی شهر که مبلغ کل کار در حدود مبلغ یك میلیون و پانصد هزار ریال‌برآورد شده و مدت انجام کار نیز سه ماه‌تعیین گردیده بمناقصه واگذار و پیشنهادات را تا ساعت ۱۰ صبح روز دهم اردیبهشت ۴۶ قبول مینماید آگهی تفصیلی صادر و طی شماره ۴۵۹ ـ ۴۶٫۱٫۱۶ در محل منتشر شده وشرکت کنندگان میتوانند با مراجعه بشهرداری و ملاحظه نقشه و شرایط در مناقصه شرکت نمایند .

شهردار کاشان ـ نجات‌پور آ ـ ۱۶۱۲

اونیورسال اویل‌پروداکتس‌کمپانی‌مقیم دپلینز ـ ایلینویز در آمریکا

صاحب اختراع راجع به «طریقه احیاء کاتالیزر» که در ایران تحت شماره ۴۵۳۰ به ثبت رسیده است اجازه بهره‌برداری از اختراع مزبور را باشخاص ذینفع عرضه مینماید.برای کسب اطلاع بیشتر بدفتر وکالت ر . آقابابیان خیابان‌شاه کوچه نوبهار مراجعه‌شود. آ ـ ۱۶۵۸

خلاصه آگهی مزایده موقوفه حاجیه بی‌بی صغری شرکاء بتولیت آقای حاج غلامرضا آگاه

منطقه اوقاف کرمان رقبات موقوفه حاج‌بی‌بی‌صغری بتولیت آقای آگاه واقع در رفسنجان عبارت از یکدانك همت‌آباد باباغات و متعلقات‌و هشت حبه مومن‌آباد باباغات ومتعلقات و دو حبه ونیم خلیل‌آباد با باغات ومتعلقات وخانه‌وحمام را برای مدت‌ده سال بشرح زیر بمنظور اجاره بمزایده می گذارد.

۱ـ حداقل اجاره سال ۴۵و ۴۶ بقرار سالی ۵۰۰۰۰۰ (پانصد هزار ریال)سال ۴۷ و ۴۸ بقرار سالی ۶۵۰۰۰۰ (ششصدپنجاه هزارریال)۴۹و۵۰و ۵۱ بقرار سالی ۷۵۰۰۰۰ (هفتصد و پنجاه هزار ریال)سال ۵۲و۵۳ بقرار سالی ۸۵۰۰۰۰ (هشتصد و پنجاه هزار ریال)

۲ـ مدت ۱۰سال که آغاز آن مهر ۴۵باشد.

۳ـ سپرده ۷۱۰۰۰ ریال نقد باید به حساب ۵۰۰۲۶اوقاف به‌بانك ملی تحویل شودورسیدآن ضمیمه‌پیشنهاد باشد.

۴ـ پیشنهاد ها تاآخروقت‌اداری روز ۴۶٫۲٫۲۰قبول‌میشود.

۵ـ کلیه پاکات ساعت ده صبح روز ۴۶٫۲٫۲۱ باز وقرائت میشود.

۶ـ برای کسب‌اطلاع کامل از شرایط آگهی به آگهی تفصیلی در دفتر اوقاف کرمان مراجعه‌شود.الف۳۰۵

مدیرکل‌منطقه‌اوقاف.سرهنك صیرفی‌زاده

آ ـ ۱۷۱۸

آگهی اداره گمرك اهواز

کلیه کالائی که تاتاریخ ۴۴٫۱۱٫۳۰وارد کشورشده و در انبار های اداره گمرك‌اهواز موجود می‌باشدبعلت انقضای مدت توقف قانونی متروکه تلقی‌شده وپس از مدت ۳۰روز از تاریخ نشر این آگهی قابل حراج خواهدبود صاحب مال و یانماینده‌رسمی کالا ها می‌توانند بااستفاده از فرصت باتشریفات قانونی کالای خود را مرخص نمایند . الف۲۹۶

اداره گمرك‌اهواز

۱ـ۲ آ ـ ۱۷۲۲

آگهی احضار

بدین‌وسیله بغیر نظامیان ۱ ـ موسی فرزند سعید شهرت‌سعادت دارنده شناسنامه شماره ۳صادره از مرگورسن ۳۹ ساله شغل‌زارع اهل وساکن قریه هفت آبادمحال مرگور ۲ـ حسن فرزند محمد شریف شهرت شریفی سن ۲۱ ساله شغل زارع اهل وساکـن هفت‌آباد محال مرگور که فعلا مجهول المکان می‌باشند ابـلاغ می گردد که به اتهام سرقت مسلحانه در دادگاه تجدید نظر شماره‌یك اداره دادرسی نیروهای مسلح شاهنشاهی تحت پیگرد می باشند لازم است ظرف مدت دو ماه از تاریخ انتشار آخرین‌آگهی خود را بدادگاه معرفی نمایند در صورت عدم معرفی و انقضاء مهلت مقرر دادگاه غیابا رسیدگی و حکم مقتضی صادر خواهد نمود.

الف ۲۴۷

رئیس‌دادگاه تجدید نظرشماره یك اداره دارسی نیروهای مسلح شاهنشاهی

۱ـ۳ آ ـ ۱۵۴۴

اطلاعات دختران وپسران

روزهای سه‌شنبه هرهفته منتشر میشود

اونیورسال اویل‌پروداکتس‌کمپانی‌مقیم دپلینز ـ ایلینویز در آمریکا

صاحب اختراع راجع به « طریقه‌استخراج ماده حلال» که در ایران تحت شماره ۴۵۳۱ به ثبت رسیده است اجازه بهره‌برداری از اختراع مزبور را باشخاص ذینفع عرضه مینماید برای کسب اطلاع بیشتر بدفتر وکالت ر . آقابابیان خیابان شاه کوچه نوبهار مراجعه شود .

آ ـ ۱۶۶۲

هر موریون لیمیتد مقیم تورونتو در کانادا

صاحب اختراع راجع به «ظرف مخصوص بسته (جعبه) های دارای شکل مربع‌الوجوه » که در ایران تحت شماره ۱۹۵۵ به ثبت رسیده است اجازه بهره‌برداری از اختراع مزبور را باشخاص ذینفع عرضه مینماید . برای کسب اطلاع بیشتر بدفتر وکالت ر. آقابابیان خیابان شاه کوچه نوبهار مراجعه شود.

آ ـ ۱۶۴۸

اونیورسال اویل‌پروداکتس‌کمپانی‌مقیم دپلینز ـ ایلینویز در آمریکا

صاحب اختراع راجع به « طریقه متوالی کراکینك روغن هیدرو کاربور » که در ایران تحت شماره ۴۰۹۵ به ثبت رسیده است اجازه بهره‌برداری از اختراع مزبور را باشخاص ذینفع عرضه مینماید . برای کسب اطلاع بیشتر بدفتر وکالت‌ر. آقابابیان خیابان شاه کوچه نوبهار مراجعه شود .

آ ـ ۱۶۶۶

اونیورسال اویل‌پروداکتس‌کمپانی‌مقیم دپلینز ـ ایلینویز در آمریکا

صاحب اختراع راجع به « طریقه‌ای برای تهیه هیدرژن » که در ایران تحت شماره ۴۵۳۲ به ثبت رسیده است اجازه بهره‌برداری از اختراع مزبور را باشخاص ذینفع عرضه مینماید . برای کسب اطلاع بیشتر بدفتر وکالت ر. آقابابیان خیابان شاه کوچه‌نوبهار مراجعه شود .

آ ـ ۱۶۶۴

اونیورسال اویل‌پروداکتس‌کمپانی‌مقیم دپلینز ـ ایلینویز در آمریکا

صاحب اختراع راجع به «طریقه‌ای برای تصفیه هیدروکربورها» که درایران تحت شماره ۴۰۰۵ به ثبت رسیده است اجازه بهره‌ـ برداری از اختراع مزبور را باشخاص ذینفع عرضه مینماید . برای کسب اطلاع بیشتر بدفتر وکالت ر. آقابابیان خیابان شاه کوچه نوبهار مراجعه شود .

اونیورسال اویل‌پروداکتس‌کمپانی‌مقیم دپلینز ـ ایلینویز در آمریکا

صاحب اختراع راجع به « اصلاحات مربوط به تفکیك اختلاط ترکیبات آلی» که در ایران تحت شماره ۲۵۹۰ به ثبت رسیده است اجازه بهره‌برداری از اختراع مزبور را باشخاص ذینفع عرضه مینماید . برای کسب‌اطلاع بیشتربدفتر وکالت ر. آقابابیان خیابان شاه کوچه نوبهار مراجعه شود .

اونیورسال اویل‌پروداکتس‌کمپانی‌مقیم دپلینز ـ ایلینویز در آمریکا

صاحب اختراع راجع به « کاتالیزرهای پلاتینی و طریقه تهیه و استعمال آن» که درایران تحت شماره ۱۹۴۱ به ثبت رسیده است اجازه بهره‌برداری از اختراع مزبور را باشخاص ذینفع عرضه مینماید . برای کسب اطلاع بیشتر بدفتر وکالت ر. آقابابیان خیابان شاه کوچه‌نوبهار مراجعه شود .

آگهی ازشرکت سهامی تلفن ایران

شرکت‌سهامی تلفن‌ایران از هرگونه ناراحتی که در نتیجه برگردان کابل طبعا متوجه مشترکان محترم میشود قبلاتاسف خود را ابراز داشته و بدین‌وسیله باطلاع میرساند ، قسمتی از کابلهای منطقه زیر:

۱) شمالا به کوچه ممتاز و ده حصارك
۲) شرقا به خیابان منظریه
۳) جنوبا به خیابان نیاوران و حدود کوچه‌راد
۴)غربا به حدود خیابان کورش وزاهدی

بعلت ضرورت فی از تاریخ سه‌شنبه ۴۶٫۱٫۲۲ برگردان می شود و ناگزیر اختلالاتی بمدت ۲۴ ساعت در ارتباط تلفنی مشترکان محترم روی خواهد داد . الف ۲۹۸

شرکت‌سهامی تلفن‌ایران

آ ـ ۱۷۲۰

پیپ امریکاوارو پارا فتح کرد!!

زنان در کشیدن پیپ به مردان پیشی گرفتند

تاریخچه پیپ و صدها نوع مختلف آن در جهان

پیپ‌هائی که از عاج و یکنوع رسوب دریائی ساخته می شوند قیمت سرسام آوری دارند . این دو پیپ بسیار گرانبها متعلق بیك کلکسیونر بلژیکی هستند. بالائی «بهار» نام دارد و پائینی «زمستان» .

پیپ‌را اروپائیها دراواخر قرن پانزدهم شناختند که «کریستف کلمب» از قاره جدید «گیاه ملکه» یا «تنباکو» را سوغات آورد .

در قرن ۱۶ فقط ملاحان و افراد طبقات پائین تنباکو و توتون دود می‌کردند .

«دودی» شدن در قرن هیجدهم به محافل اشرافی راه یافت و بزودی جزء لاینفك زندگی آنها شد .

در هر جنگی بهنگام استراحت پیپ کشیدن بهترین وسیله رفع خستگی بود . در قرن نوزدهم و قرن بیستم پیپ هائی ازچینی ، نقره و چوبهای مخصوص ساخته شد که بعضی شاهکار هنری هستند .

درشمال اروپا از خاکهای مخصوصی پیپ می‌سازند و آنهارا بانواع رنگها در می آمیزند .

بعضی پیپ‌هائی‌را می پسندند که بشکل پای زنهاست و بعضی پیپ هائی راکه با مجسمه سرویکتورهوگو و ولترتزئین شده‌اند .

گروهی از آمارگران اروپائی عقیده دارند اشخاصی که شخصیتی قوی دارند غالبا بجای سیگار پیپ می‌کشند . بعلاوه اشخاص پر انرژی ، روشنفکر وکارآمد معمولا پیپ میکشند .

در زمره افراد پیپ‌کش می توان از : آلبرت انشتین ، وان‌گوگ، ماتیس، براك . هرسه نقاش . و میرابو (انقلابی بزرك فرانسه) رانام برد .

بهر حال اگر نتوان گفت که کشیدن پیپ بر طول عمر میفزاید می توان ادعا کرد از طول عمر قطعا نمی‌کاهد.

بهرحال پیپ‌کشیدن لذتی زیاد دارد. جرج برناردشاو روزانه ۳۱- ۲۴ پیپ چاق می کرد ، ۹۴ سال عمر کرد و همیشه هم خوش خلق وسالم بود.

هیچکدام ازساخته های بشر باندازه پیپ متنوع وباسلیقه ساخته نشده‌اند ولی در حال حاضر بیشتر سعی بر- اینست که پیپ‌ها ساده و شکیل باشند ودرساختن آن نیز بیشتر از چوبهای مخصوصی استفاده می شود .لوله پیپ راهم طوری می سازند که شیره نوتون از آن نگذرد .

سرویس مخصوص خبرگزاری فرانسه

تاوقتی که مجامع پزشکی اعلام نکرده بودند « سیگار سرطانزا »است پیپ چندان هواداری نداشت . ولی بعد پیپ خریداران زیادی پیدا کرد وکمپانیهای پیپ سازی برمیزان تولید خودافزودند .

حالا هم جوانها مخصوصادانش - جویان - وهمه سالمندان وبازنشسته‌ها پیپ کش شده‌اند .

دراین پنجسال اخیر بخصوص در امریکا بازار پیپ خیلی گرم شده و زنها هم ازآن روی‌گردان نیستند .

بقول یك مجله امریکائی تعدادخانم های پیپ کش نسبت به دهسال اخیر بیست‌در صداضافه شده است .

یك روزنامه نگار امریکائی نوشته است : «سرعت‌افزایش تولید پیپ درامریکا خیلی بیشتر از سرعت‌اضافه شدن برتعداد سلولهای سرطانی یك بیمار مبتلا بسرطان ریه می باشد » .

زنها پیپ‌را معمولا وقتی تنهاهستند می کشند .

عده ئی از هنرمندان هم مرتبا انواع جدید وزیبائی از پیپ های زنانه عرضه میدارند تا آنجا که بعضی ازاین پیپهای زنانه واقعا قطعه جواهردل - انگیز و نادری هستند .

کارخانه‌های سیگار سازی برای رقابت بارواج پیپ انواعی از سیگار به‌بازار می‌فرستند که برای ذائقه خانمها خوشایند باشد .

بدنیست به‌تاریخچه پیپ توجه کنیم: در عهد عتیق با برنز و آهن پیپ می ساختند و برك گیاهان مختلف‌را درآن دودمی کردند.

یك اختراع علیه نمایندگان پر حرف !

آلمانیها راه جالبی برای مبارزه باکسانیکه وقتی به نطق پرداختند دیگردست بردار نیستند یافته‌اند درپارلمان بن یکساعت الکتریکی نصب کرده‌اند که وقتی ناطق پشت تریبون رفت شروع بکار می کند . مدت نطق هم مشخص است . درابتداء چراغ سفیدی درمقابل ناطق روشن می شود. در نیمه‌وقت بجای آن چراغ زردی روشن می شود و چند دقیقه قبل از پایان وقت جای آن‌را یك چراغ قرمز می گیرد .

در سی ثانیه آخر چراغ شروع به‌چشمك‌زدن می کند و درپایان مدت خاموش می شود . در همین موقع دستگاه مخصوص میکروفون وبلندگوهارا قطع و ناطق را مجبور به سکوت می نماید .

عبور از پنج قاره

شرکت در مسابقات دو با قلب مصنوعی

سالیانه صد هزار امریکائی به قلب مصنوعی احتیاج دارند

- اگر کارهای ما بنتیجه برسد هیچ بعید نیست که قهرمان دوی صحرانوردی المپیك ۱۹۸۴ کسی باشد که بجای قلب طبیعی قلب مصنوعی در بدنش کار بکند . یعنی کسانیکه بیماریهای نیمه‌قلبی دارند بکمك قلب مصنوعی چنان سالم می شوند که میتوانند در مسابقه دو- صحرانوردی هم شرکت کنند.

این مطلب را پروفسور «کلف» استاد دانشگاه کلیولند در دومین کنگره جراحی تجربی که در «لوون» بلژیك - منعقد شده اظهار داشت.

وزیر بهداشت آمریکا تصمیم گرفته برای ساختن قلب مصنوعی برنامه‌ئی شبیه برنامه فرود آمدن انسان در کره ماه اجرا کند.

برای ساختن قلب مصنوعی موسسات خصوصی ۶ طرح تهیه کرده‌اند که دولت آمریکا چندین میلیون تومان برای بررسی و اجرای این طرحها تخصیص داده است .

پروفسور گلف اعلام داشت که هرسال صدهزار آمریکائی برای ادامه زندگی احتیاج بقلب مصنوعی پیدا میکند .

در کلیولند جراحان ظرف دو روز در حیوانی که تقریبا همجثه انسان بود بانهایت موفقیت یك قلب مکانیکی رابجای قلب طبیعی کار گذاشتند .

در فارسائیهای کلیه یك نوع کلیه مصنوعی وجود دارد که میتوان آنرا در بدن بیمار بکار انداخت . این کلیه مصنوعی شبیه کلیه طبیعی مواد سمی و دفعی را ازخون میگیرد.

مخارج این دستگاه در هرسال تقریبا ۱۸ هزار تومانست و قیمت ارزانترین دستگاهها صدهزار تومانست . کلیه مصنوعی بیمار را درمان نمیکند فقط برطول عمر او میفزاید . راه علاج بیماران کلیوی پیوند کلیه سالم در بدن آنهاست بنابا ظهار پروفسور کلف در حال حاضر ۵۰ درصد پیوندهای کلیه با موفقیت انجام میشود.

درحال حاضر کبد مصنوعی وجود ندارد ولی در ژاپن و کانادا در این زمینه چند تجربه موفقیت‌آمیز صورت گرفته است .

درمورد خوك پیوند کبد عمل ساده‌ئی است . در مورد انسان پیوند کبد بسیار مشکل است . چون بعد از مرك ظرف مدت بسیار کوتاهی کبد فاسد میشود .

پروفسور کلف برای جبران کمبود اندامهای قابل پیوند پیشنهاد کرده که هرکسی اجازه‌نامه رسمی استفاده از اندامهای بدنش را بعد از مرك در جیب خود بگذارد تابلافاصله بعد از مرك او پزشکان بتوانند بدون انجام تشریفات قانونی اندامهای قابل استفاده اورا بردارند .

ساختن ریه مصنوعی نیز دشوار است ولی جراحان انگلیسی پیوند ریه را در مورد حیوانها با موفقیت انجام داده‌اند .

دیلی اکسپرس

حادثه بی‌نظیر درجهان

مردی ۵۸ روز تنها در سرمای چهل درجه زیر صفر زنده ماند

برای اولین بار در تاریخ انسانی توانسته است بعد از ۵۸ روز بسر بردن برروی یخهای دریاچه بزرك شمال کانادا زنده بماند.

در این منطقه درجه حرارت ۴۰ درجه زیر صفر است .این شخص ۳۱ سال دارد ،اسمش «روبرت گوشی» و یك خلبان کانادائیست که دوم فوریه حین یك پرواز گم شده بود و بعد تصادفا او را روی یك دریاچه یخزده پیدا کردند .

جالب اینجاست که «گوشی» فقط دچار مختصری سرمازدگی شده بود و باوصف از دست دادن ۲۰ کیلوگرم از وزن بدنش بنابا ظهار پزشکان از سلامت کامل برخوردارست

او روز دوم فوریه باهواپیمایش که پر از ماهی بود از فرودگاه «کامبریج‌بی» حرکت کرد ولی بعلت کمبود بنزین مجبور شد روی دریاچه «ساماندر» فرود آید

وی در تمام این مدت ۵۸ روز ماهی خام میخورد ونمیتوانست برای گرم کردن خود آتش روشن کند.مدت سه هفته خلبانهای کانادا دنبال او میگشتند .ولی او را نیافتند و همه فکر میکردند که مرده است . تا اینکه سرانجام دو خلبان اورا پیدا کردند .

تازه های علم و دانش

*** پنی‌سیلین وکرم خوردگی**

پزشکان آمریکائی پس از مطالعات دقیقی باین نتیجه رسیده‌اند که «پنی‌سیلین» موثرترین وسیله برای جلوگیری از کرم‌خوردگی دندانها است .

*** کرم جدید برای ناخن**

برای بلند کردن ناخنها کرم جدیدی در آمریکا بازار آمده است .این کرم در عرض پنج دقیقه ناخنهای شکننده را سفت می کند و در عین حال باعث بلندشدن آنها میشود.

*** ۷۵۰ تن درسانتیمتر مربع**

مهندسین شوروی پر مقاومت‌ترین ماده جهان‌را تهیه کرده‌اند . این ماده از رشته‌های ظریف تنگستن تهیه شده و هر سانتیمتر مربع ان قدرت تحمل ۲۵۰ تن‌را دارد.

تابحال پرمقاومت‌ترین ماده جهان پولادی بود که مهندسین آلمانی درسال ۱۹۵۶ ساخته بودند . این پولاد قدرت تحمل ۱۴۳ تن را در یك سانتیمتر مربع داشت.ازنظر مقایسه باید گفت که مواد ساختمانی پلهای راه‌آهن در هر سانتیمتر مربع فقط قدرت تحمل ۴ تن را دارند .

فرانس‌سوآر

*** کمربند موشکی**

یك کمپانی آمریکائی یك نمونه کمربند موشکی را در دست تهیه دارد . هرکس این موشك رابکمر ببندد میتواند بمدت ده‌دقیقه باسرعت ۱۰۰ کیلومتر در ساعت پرواز کند .

کمپانی مزبور برای تحقیق در زمینه کمربند موشکی ۱۶ میلیون تومان از وزارت دفاع آمریکا کمك گرفته است .

سوخت این موشك آب اکسیژنه میباشد ونوع قبلی آن بیست ثانیه پرواز میکرد .

*** برای تفنن**

مردم از یکنواختی وسایل زندگی بستوه آمده‌اند و حالادر آمریکا :

- وانی ساخته‌اند که قالب بدن انسانست ، با چند رنك تزئین شده واز دوش آن باکمك چند تکمه هروقت که بخواهید آب بدرجات حرارت مختلف باکف صابون بیرون خواهد آمد .

ضمنا بدنیست بدانید که در سال ۱۹۶۵ در حدود ۶۵ درصد خانه‌های تازه‌ساز آمریکا دارای دوياچند حمام بوده‌اند .

*** کمربند حفاظت**

یك کارخانه آمریکائی برای اتومبیلها کمربندهای حفاظتی از پوستهای گرانبها ساخته است که هرکدام ۱۳۰ تومان قیمت دارند . قیمت کمربندهای بدلی هرپوست‌فقط ۱۲ تومانست .

*** آماری ازکتب ونشریات**

روزبروز برمیزان چاپ وانتشار کتب و مجلات افزوده میشود و این ارقام مربوط به‌آمریکاست :

درسال ۱۹۶۶ سازمانهای انتشاراتی ۳۰ میلیارد تومان درراه چاپ کتب و نشریات سرمایه‌گذاری کردند، یعنی ۱۵ درصد بیش از آنچه در سال ۱۹۶۵ خرج کرده بودند.

علت این افزایش سرمایه‌گذاری افزایش تعدادجمعیت وبالارفتن سطح زندگی مردم است .

دیلی اکسپرس

روغن نباتی اطلس محصول بزرگترین کارخانجات روغن نباتی ایران

اکنون همه جا در دسترس شماست

اخطار به مالکان اعیانی حوزه عملیات سد فرحناز پهلوی (لتیان) و حوضه دریاچه آن

پیرو اخطاریه های قانونی قبل بدین وسیله باتوجه به قسمت اخیر بند «ب» و بند «پ» از ماده ۴ قانون طرز تقویم و تملك اراضی مورد نیاز سد فرحنازپهلوی (لتیان) به‌اطلاع عموم‌صاحبان اعیانی ومستحدثات واقع در حوزه عملیات سد و تاسیسات آن بویژه داخل حوضه دریاچه احداثی میرساند :

نظربااینکه تشریفات قانونی تملك و تصرف رقبات مورد نیاز انجام یافته است بنابراین به هریك از مالکان که‌نسبت به‌تخریب مستحدثات و قطع اشجار و انتقال مصالح وخارج نمودن آنها اقدام ننموده‌اند اخطار میشود که‌این تکلیف قانونی را در اسرع اوقات انجام دهند والا سازمان منطقه‌ای آب تهران قانونا مسئول نگهداری اشجار و مصالح موجوده نخواهد بود .

آ_۱۴۹۰ ۱_۲ سازمان آب منطقه‌ای تهران

آگهی استخدام

شهربانی کل کشور افراد ذیل را که دارای شرایط عمومی استخدام باشند برای خدمت در مرکز و شهرستان ها استخدام مینماید .

۱_یازده نفر پزشك دارای دکترای پزشکی و متخصص در (جراحی عمومی - چشم پزشکی - اطفال - گوش وحلق وبینی - بیهوشی - جراحی استخوان - لابراتوار - بیماریهای داخلی - بیماری های روانی واعصاب - رادیولوژی - بیماریهای قلب) برای مراکز

۲_ سه نفرپزشك دارای دکترای پزشکی برای استان خراسان وبندر عباس وبرازجان

۳- یك نفر پرستار متخصص دارای دیپلم کامل متوسطه وگواهی نامه آموزشگاه عالی پرستاری (برای مرکز)

۴_ پانزده نفر بهیار دارای گواهینامه سوم متوسطه و گواهی نامه دوره دوساله بهیاری (برای مرکز)

طبق لایحه قانون استخدام کشوری درگروه هفت‌وپرستاران درگروه ۶ و بهیاران در گروه‌سه استخدام خواهند شد داوطلبان باید فرم ذیل را تکمیل نموده همراه با دوقطعه عکس ۴ × ۶ تاآخر روز ۴۶/۲/۳ باپست‌سفارشی باداره کارگزینی شهربانی کل کشور ارسال دارند از داوطلبان واجد شرایط برای شرکت در امتحان ومسابقه دعوت بعمل خواهد آمد.

نام نام‌فامیل تاریخ‌تولد محل تولد تاریخ

فراغ از تحصیل وضع خدمت زیرپرچم نشانی کامل پستی

شماره تلفن داوطلب‌شرکت در مسابقه استخدامی

پزشکان پرستاران بهیاران میباشم

داوطلبان در صورت لزوم می توانندتوضیحات اضافی خودرا در اوراق دیگری ضمیمه فرم مذکور ارسال‌دارند .الف۲۵۳

۱_۳ آ_۱۵۵۰

کف پوش برای منازل ومحل کار

کالثوم

بادقت مخصوص آلمانی

براحتی روی کلیه کف های فرسوده قدیمی نصب میگردد

تلفن : ۶۴۲۲۶ ۶۱۳۰۸۴

آگهی

تعقیب آگهی شماره ۱۶۸۴۶ مورخ ۴۵/۱۲/۲۸ باطلاع عموم میرساند. آگهی های ثبت گناوه -خورموج در روزنامه پیك خجسته درج و انتشار خواهد یافت علاقمندان به آگهی های مذکور می توانند به روزنامه نامبرده مراجعه و کسب اطلاع فرمایند . الف ۲۹۵

معاون وزارت دادگستری و سرپرست ثبت کل . سلحشور

تقدیر از کاروان حج حسنین (ع)

از مساعی جمیله که جناب حاج‌حسن نادر خانی مدیر کاروان حج حسنین برای رفاه حال حجاج نموده است قدردانی وسپاسگزاری میشود .

الاحقر حاج شیخ محمدکاظم سنگلجی - اقل‌الحاج محمد باقر عابد - اقل الحاج حسین رنگین . آ_۱۶۸۲

سه‌شنبه‌ها روز

اطلاعات **دختران وپسران**

تنها مجله محبوب

دختران وپسران

در ۴۴ صفحه

۵ ریال

آگهی حراج

سازمان بیمه‌های اجتماعی تعداد هیجده‌دستگاه اتومبیل باضافه تعدادی لاستیك و اشیاء فرسوده اتومبیل موجوددر محوطه پارکینك سازمان واقع در خیابان آیزنهاور را از طریق مزایده بفروش می رساند .

طالبین میتوانند از تاریخ نشر آگهی تاآخر وقت اداری روز ۴۶/۲/۱۴ همه‌روزه از ساعت ۹ تا ۱۲ صبح ازاتومبیل‌های مزبور در محل مذکور بازدید نمایند . حراج ساعت ۹ صبح روز جمعه پانزدهم اردیبهشت ماه ۴۶ انجام خواهد شد .

شرکت کنندگان در مزایده باید مبلغ بیست هزار ریال بعنوان سپرده شرکت در مزایده بحسابجاری شماره ۱۰۰۴۹ سازمان نزد بانك رفاه کارگران شعبه مرکزی واریز نمایند و پس از برنده شدن نیز بایستی تتمه بهای اتومبیل هائی را که برنده شده‌اند حداکثر ظرف مدت پنج روز بحسابجاری فوق پرداخت و نسبت به تحویل اتومبیل های خریداری شده اقدام نمایند و در غیراین صورت سپرده مربوطه بنفع سازمان ضبط خواهد شد .

سازمان دررد و یاقبول آخرین قیمت بدست آمده در حراج مختار میباشد و کلیه هزینه های مربوط بمورد مزایده ازقبیل ۵٪ حق اسفالت نسبت بقیمت خرید و همچنین هزینه حراج وچاپ آگهی بعهده خریدار خواهد بود .الف ۱۲و۱۸

رئیس هیئت‌مدیره ومدیر عامل - دکتر محمود خواجه‌نوری

۱_۲ آ_۱۶۸۶

بعلت افزایش سود بازرگانی

بازار شیشه ترقی کرد

واردات شیشه فقط ازکشورهای بلوك شرق آزاداست

بازار خرید و فروش شیشه نسبت بسال قبل بخصوص قبل ازعید تغییر چندانی ندارد . ولی قیمت آن نسبت بسال گذشته گرانتر شده است .

در سال گذشته از شیشه ساده ۲۵ در صد ارزش سود بازرگانی دریافت میگردید ، ولی در مقررات امسال کیلوئی ۸ ریال‌سود بازرگانی دریافت میگردد که در حدود ۲۰ ریال نسبت بسال قبل افزایش یافته است .

افزایش سود بازرگانی در قیمت شیشه تاثیر نموده است .

*** قیمت‌ها**

مظنه انواع شیشه در بازار عمده فروشی بدین شرح است :

شیشه ۲ میلیمتری ازقرار متری۹۰ ریال بود که اکنون به ۱۰۰ ریال رسیده‌است ،شیشه مشجر، دومیلیمتری قبلا۳۰ ۱ریال‌بودکه اکنون ۱۴۰ ریال میباشد ، سه میلیمتری ساده (چینی ، لهستانی و چك‌اسلواکی) ۱۶۰ ریال بوده که فعلا به ۷۰ ۱ریال رسیده‌است چهر میلیمتری ساده از کشور های (چین ،لهستان ، چك اسلواکی) ۲۴۵ ریال بوده ، واکنون ۲۶۰ ریال شده است، چهار میلیمتری ژاپنی۲۶۰ ریال که فعلا ۲۷۵ ریال بفروش میرسد.

چهار میلیمتری بلژیك وفرانسه در بازار بسیار کم است چون قیمت آن گران و خریدارزیادی ندارد ، مظنه این نوع شیشه متری ۲۸۰ ریال بودکه اکنون به ۳۰۰ ریال رسیده است .

سه میلیمتری روسی و ژاپنی قبلا ۶۵ ۱ریال بود و در حال حاضر ۱۷۵ ریال معامله میشود .

*** کمبود زمینه**

زمینه شیشه در حال حاضر باندازه کافی‌دربازار موجوداست‌ولی واردات شیشه ساده موکول بکسب اجازه از وزارت اقتصاد است .

درحال حاضر وزارت اقتصاد اجازه ورود شیشه را ا زکشور های اروپائی وژاپنی نمیدهد، ولی ورود شیشه از کشور های اروپای شرقی آزاد است.

یکی ا زبازرگانان‌وارد کننده‌شیشه اظهار داشت ، تازمانیکه وضع ورود انواع شیشه بصورت فعلی است احیانا قیمت شیشه ترقی خواهد نمود همین بازرگان اضافه کرد : در حال حاضر مقداری سفارشات‌انواع‌شیشه که‌مربوط بسال قبل میباشد در گمرك خرمشهر موجود است که بتهران حمل میگردد ووجود همین سفارشات سال قبل است که جلوی ترقی زیاد بازار شیشه را گرفته است.

خبرنگارما مینویسد : هر سال از پانزده اسفندماه‌قیمت‌شیشه ارزان‌میشد ودر فروردین ماه بحد اکثر ارزانی میرسید و بازارفروش‌آن بعلت‌فعالیت های ساختمانی افزایش میبافت ولی با افزایش قیمت فعلی خرید های عمده‌ای در بازار انجام نمیگیرد .

اطاق بازرگانی بندر بوشهر ضمن نامه‌ای اظهار نظر کرده است :

بندربوشهر باید بندر آزاداعلام‌شود

اطاق بازرگانی بندر بوشهرمعتقد است که این بندر باید «بندر آزاد» اعلام گردد . در نامه‌ای که رئیس اطاق بازرگانی ارسال داشته گفته شده است : مقامات دولتی مدتها است که این موضوع‌را مورد بررسی ورسیدگی قرار داده و هم‌اکنون سوابقی از این موضوع درسازمان ها ووزارتخانه های مربوطه وجود دارد که نشان میدهد دولت‌نیز از چندی قبل مطالعات خودرا دراین زمینه تمام کرده‌است .

*** بندر هنك کنك**

در گزارش رئیس اطاق بازرگانی توضیح داده شده : در خاور دور فقط‌بندر هنك‌کنك بندر آزاد است اما در خلیج فارس اسما بندر آزاد وجود ندارد ولی عملا بنادر شیخ نشینها آزاد است .

چون برای ورود کالاهای غذائی هیچگونه محدودیت یا حقوق گمرکی وجود ندارد انواع مواد خوراکی ودامی وکشاورزی با معافیت کامل حقوق گمرکی وارد این بندر میشود . برای کالا های دیگر هم حقوق گمرکی آنقدر کم و غیر قابل توجه است که باید آنها را هم معاف شده تلقی کرد وازآن‌گذشته ترخیص‌بزرگترین کالادر ظرف چنددقیقه‌انجام می‌پذیرد وتشریفات آن بسیار سهل و ساده است .

*** ضرورت بندر آزاد**

روی همین نظر بنادرشیخ نشینهارا بنادرآزاد تلقی میکنند ، در مقابل این چنین وضعی وجود یك‌بندر آزاد در ایران ضروری و مفید است مطالعات اولیه باین نتیجه رسیده که بندر بوشهر بندر آزاد شود . اما متاسفانه مدتها است که این مطالعات بایگانی شده و از تصمیمات دولت خبری نیست .

بازرگانان جنوب معتقدند که‌بندر بوشهر پس از تکمیل تاسیسات‌بندری که هم‌اکنون در دست ساختمان است باید بندر آزاد اعلام گردد .

معاملات مسکوك طلا راکد است

بازار معاملات مسکوك‌طلا پس‌از عید ساکت شد و انواع مسکوکات ارجمله نیم پهلوی در بازار ۳۰ریال تنزل کرد .

در روز های نزدیك عید و ایام عید وبخصوص‌پس از اینکه بانك ملی ایران فروش مسکوك را با قیمتی درحدود قیمت‌بازار آغاز کرد معاملات‌مسکوك‌طلا بخصوص‌پهلوی و نیم پهلوی و ربعی گرم تقریبا ثابت بود .

نیم پهلوی در اسفند ماه و ایام عید هر عدد۴۰۰ ریال بفروش می رسید در حالی که اکنون قیمت نیم‌پهلوی در بازار به ۳۷۰ ریال رسیده است .

کارشناسانی که در کاربورس طلا هستند اظهار عقیده می نمایند که رکود معاملات طلا و بخصوص افزایش عرضه آن ببازار درکاهش بهای آن کاملا موثر بوده است .

با فرا رسیدن ایام‌محرم ومتوقف شدن مراسم جشن و عروسی پیش‌بینی میشود بازار مسکوك‌طلا سردی بیشتری یابد .

شرکت نمایندگان ایران در سازمان توسعه صنایع

خلاصه‌های اقتصادی

آقای دکتر یگانه معاون اقتصادی وزارت اقتصاد در راس هیاتی به آمریکا مسافرت میکند وی‌درجلسات سازمان توسعه صنایع سازمان ملل متحد بمدت سه هفته شرکت خواهد کرد .

سازمان توسعه‌صنایع سازمان‌ملل متحد که اخیرا بوجود آمده است‌در زمینه توسعه صنایع و کمك‌به‌برنامه های توسعه صنعتی کشور ها فعالیت میکند .

*** اتحادیه پرداخت**

راولپندی - پاکستان شرقی - یونایتد پرس مقامات پاکستانی امروز از پیشنهاد اتحادیه پرداخت برای پاکستان ، ایران و ترکیه اعضاء پیمان همکاری منطقه‌ای حسن‌استقبال کردند . قرار است در اجلاسیه ۲۵ آوریل در آنکارا در مورد این اتحادیه موافقت هائی بعمل آید . این اتحادیه بسبك اتحادیه اروپائی خواهد بود که قبل از بازار مشترك اروپا بوجود آمد . مقامات پاکستانی اظهار داشتند که تصور میرود سالیانه دو میلیون دلار برای تجارت دراختیار اتحادیه فوق قرار گیرد. همچنین تصور میرود که بمیزان چهار میلیون دلار اعتبار نیز برای این منظور تامین گردد .

در اجلاسیه آنکارا همچنین در مورد انتصاب نماینده‌ای که به وضع پرداخت ها رسیدگی نماید تصمیم گرفته خواهد شد .

*** تقلیل قیمت گوشت**

براساس گزارش‌بانك کشاورزی درسال ۱۳۴۵ بیش‌از ده هزار نفراز کشاورزان منطقه لرستان با دریافت مبلغ یکصدو پانزده میلیون ریال وام کشاورزی از بانك کشاورزی و همکاری دستجمعی درقراءخودساختمان های مسکونی بنا نموده‌اند .

ضمنا دراین منطقه با حفر ۱۲حلقه چاه عمیق و نیمه عمیق و احداث ۶۷ هکتار باغ میوه و تبدیل ۳۹۷ کندوی عسل ایرانی بخارجی و خرید دستگاه ماشین لوله‌کشی و ۲۰۰ دستگاه دانه خوری و یکهزار سر جوجه‌و ساختمان مربوطه و همچنین کشت علوفه و ساختمان برای دامپروری و تهیه و خریدبذر اصلاح شده بنحو قابل‌توجهی قیمت گوشت- غله - لبنیات‌و روغن کاهش یافته است .

*** کنفرانس توسعه‌کشاورزی**

رادیوآنکارا جلسات کنفرانس توسعه کشاورزی سازمان سنتو در ۱۲ تا ۲۳ آوریل در آنکارا تشکیل جلسه خواهد داد و قریب ۴۰ نفر از نمایندگان ایران و ترکیه و پاکستان و انگلستان و امریکا دراین کنفرانس شرکت خواهند کرد . این کنفرانس مدت یازده روز طول خواهد کشید و مسائل مربوط بامور آبیاری و برنامه های کشاورزی مورد بررسی قرار خواهد گرفت .

معاون نخست‌وزیر دراجلاسیه اکافه اعلام داشت :

شرایط بازرگانی کشورهای پیشرفته باید بصورت‌آزاد درآید

توکیو - خبرگزاری - رویتر- آقای دکترعبدالمجید مجیدی‌معاون نخست وزیر ایران در اجلاسیه کمیسیون اقتصادی سازمان ملل برای آسیا وخاوردور «اکافه» که‌در توکیو برگزار میشود اظهارداشت که کشور های‌پیشرفته بایدشرائط بازرگانی خود را بمنظور کمك به کشور های درحال پیشرفت‌بصورت آزاد درآورند .

دکتر لیم‌سوئی آون وزیربازرگانی و اقتصاد مالزیا اعلام کرد که بین کشور های پیشرفته و کشور های در حال پیشرفت کوشش های بازرگانی‌مشترك‌بیشتری بایدمعمول گردد و متعاقب آن آقای دکتر مجیدی نیزاز این پیشنهادپشتیبانی کرد .

دکتر مجیدی گفت که کشور های در حال پیشرفت باید برای بهبود وضع اقتصادی خودمقیاس های تکنولوژی و اساسی جدید را بپذیرند .

دکتر اسماعیل تاجب مدیرعامل اداره مناسبات اقتصادی خارجی اندونزی وابسته به وزارت خارجه به اطلاع اعضاء شرکت کننده رساند که اوضاع‌اقتصادی اندونزی در سال های اخیربطور قابل‌توجهی دو به تباهی رفته است . وی‌اضافه کرد که در کشور اندونزی «تورم» کنترل نشده و دستگاه تولیدی فلج شده است . .

درآمد صادراتی اندونزی کم و افزایش وام های خارجی بخوبی مشهود است . باوجود این دولت اندونزی اکنون سیاستی را پیش گرفته است که توازن پرداخت‌ها را بهتر سازد و بودجه را توازن دهد وبازگشت سرمایه های‌خارجی را تشویق نماید .

استخدام میشود

فروشگاه بزرك ایران افرادی را که دارای تخصص های زیر بوده و در این قسمت ها حداقل پنجسال‌سابقه فروش یا تولید داشته باشند برای اداره کردن قسمت های مختلف فروشگاه استخدام میکند .

متخصص برای لباسهای زنانه - لباس های مردانه و بچگانه - کفش زنانه و مردانه - لوازم خانگی و آشپزخانه - لوازم آرایش و خرازی - کیف و چمدان و اجناس چرمی - مبلمان‌واداره سوپر مارکت‌ورستوران.

داوطلبان میتوانند همه روزه از ساعت ۸ تا۱و ٤ تا ۸ بعد از ظهر با در دست داشتن مدارك به فروشگاه بزرك ایران چهار راه شاه -ساختمان آزاد - طبقه چهارم مراجعه نمایند .

۱-۲ آ-۱۶۷۰

سرویس اکسپرس

سفرکشتی ازهامبورگ

به بوشهر
به خرمشهر

۱۷ - ۲۱ روز
۱۹ - ۲۳ روز

ایران

سرویس سریع و مستقیم به

برنامه های دوهفتگی

از برمن - هامبورگ به: بوشهر - خرمشهر

بوشهر
خرمشهر

کشتی «کاندلفلس» (هانزا)	۴ر۶۷	۷ر۶۷	۲۹ر۶۷	۱ر۶۷
کشتی «گروتکرك» (هلندی)	۱۸ر۶۷	۲۱ر۶۷	۱۳ر۶۷	۱۴ر۶۷
کشتی «لیختنفلس» (هانزا)	۲۹ر۶۷	۵ر۶۷	۲۶ر۶۷	۲۸ر۶۷
کشتی «تاترا» (اسکاندیناوی)	۱۶ر۶۷	۱۹ر۶۷	۹ر۶۷	۱۱ر۶۷
کشتی «گوتنفلس» (هانزا)	۳۰ر۶۷	۲ر۶۷	۲۳ر۶۷	۲۵ر۶۷

خط کشتیرانی هانزا - خط کشتیرانی هلند وخلیج فارس
خطوط کشتیرانی اسکاندیناوی‌وخاورمیانه

نیازمندیها

استخدام

ماشین نویس نندنویس

دارای تسلط کامل بزبان های‌فرانسه و انگلیسی و فارسی مورد نیازاست. داوطلبان بین ساعات ۸ تا ۱۳ و ۱۶ تا ۱۸ بشماره ۱۱۵ خیابان ابوریحان مراجعه نمایند .

۱-۵ آ-۱۰۱۱

کارمند دفتری

یك موسسه بزرك تولیدی برای‌تکمیل کادر اداری خودبه‌چندنفرکارمندادارى که بتوانند امور کارگزینی مربوط به دو هزار نفر کارگر و کارمند را زیر نظربگیرند نیازمند است .

داوطلبین بایستی دارای دیپلم یا معادل آن و حداقل پنجسال سابقه‌کار اداری بوده و سن آنان متجاوز از۴۵ سال نباشد .

واجدین شرائط میتوانند تقاضای خود را به راهنمای شماره ۱۵روزنامه اطلاعات ارسال دارند .

WANTED

A Joint Project between Government and an international organization requires an Administrative Clerk, with excellent knowledge of English and Farsi Knowledge of English Typing is essential and preference will be given to candidates having good knowledge of mathematics and book-keeping Must be Iranian national, having completed military service or possessing exemption certificate. Apply in own handwriting, enclosing a photograph, giving details of past experience, educational backgroung and salary to Dr M. L. Dewan, P. O. Box No. 1555.
1169—A 2—1

شرکت سقز سازی ایران

به چند کارگردوشیزه یاباتونیازمند است داوطلبان به آدرس خیابان آیزنهاور بالاتر از پمپ بنزین کوی برق شهاب مراجعه نمایند .

آگهی استخدام

بیکنفر فروشنده و یکنفر گارسن نیازمندیم کافه قنادی علی بابا تلفن ۴۳۴۱۰

۱-۲ آ-۷۱۸

نکنیسین برق

با داشتن تجربه کافی در ساخت و نصب تاسیسات صنعتی و آشنائی کامل به زبان انگلیسی و یا آلمانی مورد احتیاج است . خواهشمند است مشخصات کامل و سوابق خود را به صندوق پستی شماره ۱۹۷۵ ارسال دارید .

جوشکار

با داشتن تجربیات کافی و ده سال سابقه کار مورد نیاز است از ساعت ۶ الی ۸ بعداز ظهر به تلفن ۸۱۸۸۱ مراجعه شود .

کارگر با حداقل ۵ سال

سابقه کار و اطلاعات کامل در ساخت ونصب تاسیسات الکتریکی مورد احتیاج است .

۱ زساعت ۶ الی۸بعد از ظهر به تلفن ۸۱۸۸۱ مراجعه شود .

مهندس مکانیك

با داشتن تجربیات کافی در ساخت و نصب تاسیسات صنعتی وآشنائی‌کامل به زبان انگلیسی و یا آلمانی مورد احتیاج است . خواهشمند است مشخصات کامل و سوابق‌خود را به صندوق پستی شماره ۱۹۷۵ ارسال دارید .

بیکنفرکه زبان انگلیسی

را کاملا بداند و در هتل ها نیز کار کرده باشد برای ۸ ساعت کار درشب احتیاج داریم طالبین به تلفن۴۲۰۶۵ و۴۹۳۲۱مراجعه فرمایند .

— — —

آگهی استخدام

ژاندارمری کل‌کشور جهت‌بیمارستان مرکزی پنج نفر پزشك متخصص (اورولوژی - بیهوشی - اطفال -جهاز هاضمه - بیماریهای قلب) و عده‌ای پرستاروبهیار فارغ‌التحصیل آموزشگاه های پرستاری وبهیاری را استخدام مینماید .

داوطلبان میتوانند در آجودانی کل ژاندارمری (اول خیابان سی متری - نزدیك میدان ۲۴ اسفند) به‌شعبه کارمندان غیرنظامی مراجعه و ثبت‌نام نمایند .الف ۳۰۳

ژاندارمری کل‌کشور

— — —

آگهی استخدام

بیمارستان وزایشگاه میثاقیه براثر توسعه احتیاج به‌چندنفر نرس دارد داوطلبین همه روزه به دفتربیمارستان مراجعه نمایند .

۱-۳ آ-۱۲۴۱

GRANDE COMPAGNIE FRANCAISE cherche 2 agents (homme ou femme) pour comptabilité et service commercial, Bonne connaissance français, anglais, persan. Ecrire avec photos BOITE POSTALE 1514 TEHRAN

۱-۳ آ-۱۷۱۴

یك واحد صنعتی بزرك

واقع در نزدیکی تهران اشخاص واجد شرایط زیر را استخدام میماید :

۱- راننده پایه یك برای سه‌نوبت سرویس کارگران .

۲- تکنیسین با حداقل دو سال‌سابقه کار در نگهداری ماشین آلات و تحصیلات سیکل اول متوسطه (دیپلمه های هنرستان صنعتی حق تقدم‌دارند). حائزین شرایط باصندوق‌پستی‌شماره ۵۴۴ مکاتبه نمایند .

۱-۳ آ-۱۲۸۱

راننده دو همگانی

برای پخش گاز در تهران با ضامن معتبر مورد نیاز است خیابان نارمك خیابان بیست پلاك ٤٤

۱-۳ آ-۷۳۳

— — —

بانوئی برای سکرتری

برای تمام‌روز باحقوق مکفی‌استخدام مشهد تلفن ۶۷۱۵۳

یك کارخانه تولیدی

چندنفر فروشنده مرد باشرایط زیر استخدام میکند .

سابقه فروش اویزیتوری داشته باشد -خدمت نظام را انجام داده و یا معافی دائم ارائه دهند. معلومات‌ششم متوسطه - خوش بیان و خوش‌برخورد حداقل سن ۲۵ و حداکثر ۳۵ سال - ضامن معتبر داشته باشند .

واجدین شرایط مشخصات کامل خودرا با پست همراه یك قطعه عکس به نشانی خیابان بهلوی - چهار راه شاه - پاساژ دیبا آپارتمان ۸ بفرستند .

۱-۳ آ-۱۶۰۰

کلاس رادیو تلویزیون

دوره جدید کلاس رادیوتلویزیون از دهم اردیبهشت ماه با استفاده از مدرن ترین لابراتوارالکترونیك تشکیل میشود . برای هر شاگرد یك میز مخصوص کار.یکدستگاه رادیو و کلیه لوازم مربوطه درنظر گرفته شده است . قبلا نامنویسی کنید .

کلاس نقشه کشی

کلاس جدید نقشه کشی زینجم ردیبهشت ماه با استفاده از مدرن ترین میز ها و وسائل نقشه کشی تشکیل میشود .

کلاس تکنیسین برق دیپلم‌از آلمان

در کلاسهای تکنیسین برق فشار قوی که از پنجم اردیبهشت ماه در کاخ دانش تشکیل میشود شرکت کنید و پس از پایان‌دوره از مدرسه فنی ورنر کامپراد - دارمشتاد آلمان گواهینامه دریافت دارید . این گواهینامه ارزش بین‌المللی دارد.

کاخ‌دانش

خیابان نادری . پاساژ معتمد
خیابان فرانسه . کوچه مرجان

شریك

شرکت پرسود

احتیاج فوری به یك نفر شریك با سرمایه نقدی سی هزار تومان .سود شما را رسما تضمین میکنیم . تلفن ۲۳۴۲۶

۱-۳ آ-۱۳۱۳

جویای کار

جوانی دیپلمه باسابقه ۱۰ سال کاردر بایگانی و امور اداری و ماشین‌نویسی فارسی از ساعت ٤ بعداز ظهر به‌بعد جویای هرنوع کار میباشد لطفاباتلفن ۵۹۳۴۸ مکاتبه فرمائید .

جوانی لیسانسیه معقول

و منقول دارای برك پایان خدمت وارد بامور ترجمه عربی به فارسی وبالعکس باحقوق متوسط تمام روز جویای‌هر گونه کاریست از ساعت ٤ الی ٦ بعد از ظهر باتلفن ۴۳۸۰۳ تماس حاصل فرمائید .

— — —

جوانی دیپلمه بامعافی‌دائم

و سابقه دو سال و نیم تحصیل‌اقتصاد در آلمان مایل است در موسسات‌ملی یا دولتی استخدام‌شود لطفابشماره ۲۳ راهنمای روزنامه اطلاعات مراجعه نمائید .

راننده‌ای باداشتن‌استیشن

فولکس واگن مدل ٦٤ آماده کاراست تلفن ۳٤٦٤۵

۱-۲ آ-۱۲۵۳

شخصی باسرمایه ۱۵هزار

تومان باسواد وارد به امور دفترداری و فروشندگی با داشتن گواهینامه ۳ همگانی جویای کارو شریك است لطفا باصندوق پستی ۸۰۲ مکاتبه فرمائید .

گم شده

یك دسته چك ۱۶ برگی

از حساب شماره ۲۰٦٤۱ بانك ملی ایران شعبه میدان موزه که برك‌شماره ۵٦۹۵۳۲ آن بمبلغ یکهزار ریال در وجه خودم بدون تاریخ صادر وامضاء شده است و بقیه از شماره۵٦۹۵۳۵ تا ۵٦۹۵۴۹ سفیدو بدون امضاء در تاریخ۱۹ر۱ر۴٦ مفقود شده از درجه اعتبار ساقط است .

یحیی پارسائی

— — —

بدینوسیله باطلاع میرساند

که پروانه کار بانو ماریا مانیوکارمند شرکت سهامی سائوتی مفقود شده از یابندگان تقاضا میشود به نشانی شرکت سائوتی - تهران - خیابان ابوریحان شماره ۱۱۵ تلفن ۴۳٦۹۹ مراجعه و مژدگانی دریافت دارند .

شرکت سهامی سائوتی

دسته چك حساب شماره

۴۳۳۰۴ بنا م‌دکتر هوشنك معظمی بانك بازرگانی مرکز از شماره ٦۴۰۵۷٦ الی ٦۴۰٦۰۰ مفقودگردیده که یك برك آن سفید امضاء می‌باشد چك مزبور از درجه عتبار ساقط‌است

بخانمی که بتواند عهده‌دار

امور تلفن شود نیازمندیم .

داوطلبان میتوانند از ساعت ٤ تا ٦ بعداز ظهر روز های زوج هفته با تلفن ٦۱۱٦۰۹ تماس بگیرند .

دوشیزه یابانوئی

جهت فروشندگی و ماشین نویسی نیازمندیم تلفن ٦٦٦٦۰

هواپیمائی ملی ایران

آگهی استخدام
ماشین نویس

هواپیمائی ملی ایران برای تکمیل کادر پرسنلی خود به تعدادی ماشین نویس دو زبانه فارسی و لاتین با شرایط و مشخصات زیر نیازمند است :

۱-داشتن سرعت حد اقل۳۵ کلمه در دقیقه .

۲- داشتن حداقل دیپلم‌متوسطه

۳- دانستن زبان انگلیسی

٤- حداقل سه‌سال سابقه‌کار

۵- داشتن برك‌معافیت‌یاخاتمه نظام وظیفه برای آقایان .

داوطلبان میتوانند از تاریخ نشر این آگهی تا۲۰ر۱ر۱۳٤٦ همه روزه باستثنای‌ایام تعطیل از ساعت ۱۳ ظهر تا ۲ر۵ بعداز ظهر با دردست داشتن‌عین مدرك تحصیلی و یك برك رونوشت شناسنامه معافی سربازی ودو قطعه‌عکس٦ × ٤ به‌شعبه‌استخدام کارگزینی واقع درخیابان‌سعدی کوچه بانك تجارت‌خارجی‌مراجعه نمایند .

هواپیمائی ملی‌ایران

۱-٦ آ-٤٤

سازمانهای فرهنگی و فنی

کار و اموزش

با ۳۵۰تومان باقساط

رادیو -ترانزیستوری - تلویزیون- نقشه‌کشی -برق و فشار قوی را عملا بیاموزید و بکار مشغول شویدخیابان پهلوی نبش بهرامی تلفن ٤۹٤۹٤

۱-۱۰ آ-٦۰۹

درموسسه زبانهای دنیا باماشین آموزش‌آخرین‌پدیده جهان دانش زبان بیاموزید

فکر میکنید نحوه کار ماشین‌هائی که زبان می‌آموزند چیست .

۱-ماشین بشما سئوال میدهد و جواب شما را تصحیح میکند بدون آنکه کسی یا عده‌ای متوجه اشتباه شما شده وشخصیت شما ازاین‌بابت ناراحت بشود .

۲- شما شخصا وبه‌تنهائی زبان‌می آموزید و مطابق استعدادی که دارید پیش میروید بدون آنکه از دیگردانش آموزان عقب بمانید یا منتظر کسی بشوید .

۳- ماشین آموزش یك درس را آنقدر برای شما تکرار میکند تا کاملا آنرافرا بگیرید .

٤- شما میتوانید قبل از ثبت‌نام‌دو جلسه رایگان از ماشین آموزش استفاده نمائید .

نشانی : خیابان فردوسی مقابل صندوق پس‌اندازبانك ملی ساختمان آفتاب شرق طبقه دهم .

تلفن ۳٦۵۹٦ - ۳٦۳۱٤ -۳۰۰۲۵

انگلیسی، آلمانی ، ماشین‌نویسی

و شورت هند توسط استادان خارجی مکتب نژاد کنتراتی با تضمین‌پهلوی

۴۷۱٤۱ - ۴۲۰۸٦

۱-۱۰ آ-٦۴۳

۱۵ رقص معروف جهان را بادرجه عالی باپرداخت ۲۰۰۰ ریال نزد ما بیاموزید. میدان‌فردوسی اول‌ایرانشهر شماره ۹ آموزشگاه رقص برلین

۱-٤ آ-٦٦۱

باتضمین یکماهه حسابداری عالی و دفترداری دوبل رابیاموزیدو مشغول کار شوید تلفن ۳۵۰٤۰

۱-۳ آ-٦۷۳

برای استخدام فوری

باتضمین رسمی ۲۵ روزه ماشین نویسی را بیاموزید تلفن ۳۵۰٤۰

۱-۳ آ-٦۸۲

تدریس خصوصی

انگلیسی توسط بانوی‌انگلیسی

پهلوی تلفنهای ۴۷۱٤۱ - ۴۲۰۸٦

ماهی سی تومان

زبان انگلیسی و آلمانی با تضمین موفقیت تلفن ٤۹٤۹٤

آ-۳۳۲

انگلیسی خصوصی تلفن ٦۲۹۵۱۷

۱-۳۰ آ-٦۷۵

آنالیز وریاضیات متوسطه

بویژه ششم تلفن ۳۷۷۰۷

۱-۱۰ ۸۱۹

انگلیسی‌وآلمانی‌رادوماهه

بطریقه کنتراتی که‌ضامن‌موفقیت شما است فراگیرید تلفن۶۷۱۵۳

۱-۱۰ آ-٦۷۸

تدریس خصوصی‌فرانسه وانگلیسی سیامك نفیسی از ساعت یك تا٦بعداز ظهر تلفن ۸٤۵۸۹

۱-٤ آ-٦٤۳

کلیه دروس دوره ابتدائی

را بانوئی با داشتن بیست سال‌سابقه خدمت فرهنگی بطور خصوصی‌درمنزل تدریس مینماید باتلفن ۷٦۰۷۳۹ تماس حاصل نمایند .

۱-۳ آ-۱۰٤۹

— — —

گروه‌معلمین‌خصوصی۴۸۱٦۷

۱-۱۰ آ-۱۳۷۹

ریاضیات فیزیك، شیمی

دانشجوی الکترونیك تلفن ۵٦٤۱۹

آموزشگاههای رانندگی

رانندگان محترم

چنانکه میخواهید موقع‌تبدیل‌گواهینامه چون از لحاظ علمی و عملی وآئیننامه رد نشوید بکلاس تدریس مکانیك سمعی و بصری اتومبیل ربیع زاده مراجعه و خود رابرای امتحان آماده نمائید تلفن ۳۳۵۵۳

۱-۱۰ آ-۷۱۷

خرید اتومبیل

فقط یکبار تلفنا امتحان کنید
بازرگانی فردوست تلفن ۷۵۷۶۸۵
کلیه فرشهای کهنه و نوشما رانحت نظر کارشناسان مجرب جهت صادرات باروپا وامریکا بیش از مایرین خریداری مینماید و طی چند سال گذشته موسسه ما صداقت ودرستی و انصاف خودرا به هزاران خانواده که بما مراجعه نمودند ثابت کرده است.

فرش کیهان تلفن ۷۶۳۷۷۶
انواع قالی وقالیچه کهنه ونو
مخصوصا قالی‌های سنگین قیمت را خریداریم بهتر است برای معاملات هر نوع فرش با سازمان فرش کیهان تماس بگیرید چون مشاورین ما مجانا در اختیار شما خواهند بود.

فروشگاه فرش پیروز
تلفن ۶۸۱۳۸
فروشنده انواع فرشهای کاشان و کرمان و تبریز و غیره از قیمت بازار صدی بیست کمتر در ضمن فرشهای نو و کهنه شما را بقیمت عادلانه نقدا خریدار است خیابان شاه چهار راه پیروز.

فروشگاه کالای مرکزی
بهتر میخرد تلفن ۶۵۰۵۷
همه‌نوع، یخچال ، تلویزیون ، اجاق‌گاز ، قالیو قالیچه. رادیوگرام، ضبط صوت‌شمارا نقداتر محل‌خرید دار است خیابان شاه چهارراه گلشن .

فروشگاه شریفی ۳۶۸۰۳
جدید ترین موسسه ایست که‌در امر خریدو فروش کلیه لوازم خانگی‌از قبیل فرش، یخچال و یخچال بعنی و تلویزیون شمارا عادلانه خریداراست سه‌راه امین‌حضور

فروشگاه معینی
علاوه بر خرید و تعویض فرش‌کهنه انواع فرش کاشان را با صدی‌بیست ارزانتر از عمده جا دراختیارمشتریان محترم می گذارد . بوعلی جنب‌بانک سپه شماره ۴۷ تلفن ۴۸۹۶۴

فروشگاه تخت طاوس
فروشنده انواع یخچال و تلویزیون اجاق‌دوکلیه لوازم منزل عباس‌آباد- خیابان فرح جنوبی جنب تخت طاوس تلفن ۷۴۴۱۷

فروشگاه نیک تلفن ۷۵۷۵۴۶
بهترین خریدار قالی و قالیچه کهنه ونو یخچال . تلویزیون . ضبط‌صوت

فروشگاه ونمایشگاه آسیا
تلفن ۶۱۲۸۳۲
یخچال ، تلویزیون ، اجاق گاز و فرش عادلانه‌خریداریم شاه چهارراه پیروز .

فروشگاه ایران تلفن ۶۱۲۷۲۳
بهترین خریدار نقدی هرنوع یخچال کولر - تلویزیون - اجاق گاز -قالی و قالیچه و غیره خیابان شاه چهار راه پیروز

فروشگاه ماه تلفن ۳۳۶۷۵
هرنوع یخچال نفتی‌و برقی وتلویزیون وفرشهای کهنه و نوشما را بیشتر ازدیگران‌خریداریم سه‌راه‌امین‌حضور.

فروشگاه سعید - سرچشمه
تلفن های ۵۸۱۶۱۸ و ۳۸۶۶۷خریدار اثاث خانگی و فرشهای سنگین قیمت

فروشگاه آرمان تلفن ۶۹۶۲۳
بهترین خریدار یخچال ، تلویزیون، فرش ، چراغ گاز شاه چهار راه‌پیروز

قالی و قالیچه
فروشگاه شایان تلفن ۶۱۳۳۸۱
بهترین خریدار هرنوع قالی و لوازم منزل

تلفن ۲۹۶۷۴
خریدار فرشهای کهنه شما

فروش فرش

دست اول
فرش گلشن تلفنهای ۶۲۱۴۱۵ و ۶۲۱۴۲۱
قیمت فرشهای این فروشگاه‌بشرح زیر میباشد .

قالی کاشان اعلا متری	۴۰۰تومان
قالی کاشان اعلا متری	۳۵۰تومان
قالی‌کاشان اعلا متری	۳۰۰تومان
قالی کرمان ۸۰ متری	۲۷۰تومان
قالی کرمان ۸۰متری	۲۴۰تومان
قالی کرمان ۷۰ متری	۱۸۰تومان
قالی تبریزی متری	۱۴۰تومان
قالی تبریزی متری	۱۳۰تومان
کناره کرمان متری	۱۵۰تومان
کناره کرمان متری	۱۳۰تومان
قالی ساروق متری	۳۴۰تومان

و انواع قالیچه های ترکمن برنگهای مختلف و قالیچه تبریزی و کاشان و قم و سایر شهرستان های ایران از همه رقم موجود است و در ضمن‌فرش های کهنه شما را نقدا خریداری و معاوضه مینمائیم خیابان پهلوی نرسیده به بیمارستان ارتش جنب بانک ملی .

آشتن تلویزیون

فروشگاه موج تلفن ۴۵۰۱۶
آنتن تمام کانال امریکائی جهت تمام فرستنده‌ها با نصب ولوازم ۱۳۰ تومان قوام‌السلطنه یاساژ نوبهار

شستشوی مبل وفرش

شستشوی مبل‌وفرش کلین سرویس مهرمبتکر، پیشرو
جهت شستشوی مبل و فرش درجای خودباموادآزمایش‌شده‌ودستگاه منحصر بفرد فقط به کلین سرویس اطمینان داشته‌باشید .تلفن ۹۵۳۵۴۶

شستشوی مبل و فرش‌نوین
نوین سرویس تلفن ۶۲۵۸۶۳ با داشتن سابقه کار مبل‌های شما را بانضمام فرش تشک‌های ماشین با دستگاه برقی درمکان شما تمیزمی‌کند .
۱-۱۰ آ-۶۲۲

شستشوی مبل وفرش ادیب
مبلهای شمارا بانضمام تشکهای ماشین بامواد مجاز خارجی بوسیله دستگاه‌های برقی بدون‌شکافتن درجای خود تمیز مینماید تلفن ۹۵۲۴۵۴

کارخانه قالیشوئی ابر
مجهزترین کارخانه قالیشوئی درایران زیرنظر متخصصین مجرب ۵۴۴۸۴

دوراکلین سرویس بین‌المللی آمریکا
وابسته به کارخانجات خشک شوئی تاول ماستر ایران . مبلمان وفرش - صندلی و سقف اتومبیل شما را در محل بدون شکافتن با مواد مجازخارجی و دستگاه های اتوماتیک تمیز می - نماید .
تلفن های ۷۵۸۳۹۵ - ۷۵۸۳۹۶

تعمیرات

تعمیرگاه تلویزیون‌احسان
تلفن ۷۴۳۶۲
نصب کنورتور جهت فرستنده‌جدید و تعمیر انواع مارکهای تلویزیون شاوب لورنس ، تلفونکن ، سیبرا ، فیلیپس ، با سرویس مجهز سیار تحت نظر کار شناسان مجرب .
۱-۳۰ آ-۶۹۰

تعمیرگاه تلویزیون الکترون
تلفن‌های ۷۶۴۶۸۴و ۷۵۶۱۱۶
تعمیر و نصب کنورتور وآنتن‌جهت فرستنده‌جدیدتلویزیونهای آر.سی.ا. شاوب‌لورنس- تلفونکن- سیبرا- فیلیپس وسایر مارکها باسرویس مجهز سیار در منازل‌بویژه شمیرانات
۱-۱۵ آ-۶۰۴

مهندسی تلویزیون ثابتی
تعمیر تلویزیونهای اروپائی‌وامریکائی ونصب کنورتور برای فرستنده های دولتی و آموزش‌و پرورش تلفن ۶۹۱۷۰

مهندسی تلویزیون ملی
تعمیر تلویزیونهای R.C.A فیلیپس، شاوب‌لورنس و انواع تلویزیونهای امریکائی و اروپائی و نصب کنورتور خارجی با سرویس مجهز سیار ، برای اطلاع بیشتر بتلفن ۹۴۶۵۳ مراجعه فرمائید.

سرویس تلویزیون‌گارانتی
تعمیر انواع مارکهای تلویزیون R.C.A فیلیپس - دمونت - زیمنس سیبرا - آذا وآماده نصب کنورتور درروی کلیه دستگاه های گیرنده با سرویس سیار بویژه شمیرانات تلفن ۶۴۸۴۷۱

تعمیرگاه تلویزیون سرویس حمیدون
تحت‌نظر مهندس بی‌بی متخصص کارخانجات R.S.A المان سرویس و تعمیرات انواع تلویزیون ونصب کنورتور تلفن ۷۵۸۲۰۰
۱-۷ ا-۷۱۴

تعمیرگاه تلویزیون نصیر
جهت تعمیر انواع تلویزیونهای امریکائی ، اروپائی در تمام‌ساعت در اختیار شما است تلفن ۳۷۵۴۰
۱-۲۵ آ-۶۳۰

تعمیرگاه تلویزیون
تعمیرانواع تلویزیون نصب دستگاه کنورتور درمنازل‌برای کلیه‌تلویزیون ها تلفن ۴۲۷۳۳ و ۶۹۵۱۴
۱-۲۰ آ-۷۱۰

شرکت مهندسین تلویزیون
باکار مزد کم سرویس سیار تعمیر همه نوع تلویزیون تلفن ۶۱۱۲۳۴

تلویزیون سرویس R.C.A.
تعمیر انواع تلویزیون و نصب
۱-۲۶ آ-۶۳۹

کنورتور در منزل ۶۷۵۹۸ و ۴۸۵۳۳

پانسیون

پانسیون برن دوشیزگان ۶۱۳۵۹۷
۱-۸ آ-۷۲۵

مزدوش اتومبیل

انواع جیپ لندرور ۴۷۰۷۵
۱-۲۶ آ-۴۸۳

انواع فولکس واگنهای نو را ازشرکت سهامی عباد
خیابان امیر کبیر خیابان ملت تلفن های ۳۰۴۱۸۱ و ۳۰۴۴۷۲ خریداری نمائید .

مرسدس بنز ۱۹۰دیزل‌مدل
۶۴ شماره ترانزیت رنگ سرمه‌ای کاملا سالم در گمرک تهران بفروش‌می رسد طالبین باتلفن ۵۵۵۵۴ تماس گیرند .

اتومبیل اوپل ۶۴
تمیز نمره خرمشهر باردیو بفروش میرسد تلفن ۴۹۱۷۱
۱-۴ آ-۷۳۰

شورلت ۶۷ امپالا
سفید تو قرمز تجارتی با رادیو - بخاری - گمرک شده بفروش‌میرسد سرای امید تلفن ۳۹۷۹۵

کرایه

کامیون بار
بارکش شهر و حومه
مبتکر بیمه اثاثیه
تلفن ۶۱۱۱۱ ۴۱۱۱۱

اتولوکس
اتومبیل‌های تشریفاتی با راننده‌برای داخل و خارج تهران میدان فردوسی تلفن ۶۴۴۶۰۵و ۶۱۱۲۷۰

شادآباد
مشیر و موسسات بازرگانی و شهر و حومه
بیمه اثاثیه منزل
تلفن:
۵۵۵۵۵

مستغلات

بازرگانی امینی ۷۹۰۰۹۰معاملات تزمین وخانه نقد و اقساط و پول نارمک

بازرگانی شهرزاد
مرکز خرید و فروش زمین و ویلا - فرمانیه جنب کلانتری ۲ تلفن۸۸۱۷۰۹

آژانس ۲۵ شهریور
منزل شخصی‌ساز عباس‌آباد‌خریداریم تلفن ۶۲۵۴۸۷
۱-۲۰ آ-۶۰۷

زمینهای عباس‌آباد رانقدا
خریداریم خیابان پهلوی‌بالای پمپ بنزین بازرگانی جلالی تلفن های ۶۲۶۴۱۱ - ۶۲۴۱۹۳

زمین‌های ونک
را نقدا خریداریم خیابان پهلوی بازرگانی جلالی ۶۲۶۴۱۱- ۶۲۴۱۹۳

خریدوفروش املاک ۴۵۰۵۷

دفتر براتی شمیران
خیابان پهلوی باغ فردوس ۸۵۲۵۷۵
۱-۲۶ آ-۴۴۵

خرید و فروش اراضی
عباس آباد بازرگانی اندیشه۷۶۱۷۴۷

اراضی دره قشلاق داودیه خریداریم عابدی ۷۷۰۴۷۷
۱-۱۷ آ-۶۱۹

اراضی ونک را خریداریم
آژانس ثروت تلفن ۳۰۵۳۴۹
۱-۳۰ آ-۶۱۱

اراضی عباس آباد
نقدا فوری خریداریم سازمان‌بختیاری تلفنهای ۷۷۰۹۶۵ و ۷۷۱۳۸۸
۱-۲۰ آ-۶۲۴

قطعات اراضی‌کوی‌شمس
را خریداریم تلفن ۷۷۰۹۵۹
۱-۶ آ-۶۷۴

خریدار زمین دروس
چند فواره زمین‌در دروس‌خریداریم تلفنهای ۳۹۰۶۷و ۳۶۸۸۵ مراجعه فرمائید
۱-۳ آ-۶۸۵

خریدار مستغلات
درشمال شهر حدود یکمیلیون‌تومان خریداریم تلفنهای ۳۹۰۶۷ و ۳۶۸۸۵
۱-۳ آ-۶۷۶

واسطه ملک میخواهیم تلفن۴۴۳۸۲
۱-۳ آ-۷۱

بفروش میرسد

زمین مرغوب وارزان
چند قطعه زمین ساختمانی در بهترین نقطه ونک بقیمت مناسب بقید فوریت بفروش میرسد آژانس ثروت ۳۰۵۳۴۹
۱-۱۰ آ-۶۱۲

ازساختمانهای زیباومستحکم
و عملیات عمرانی کوی شمس شمال خیابان ۴۵ متری سید خندان -تهران پارس دیدن کنید . دفتر فروش شمال مجیدیه انتهای خط۱۱۶میدان آریامهر تلفن ۷۷۰۹۵۹
۱-۳۶ آ-۶۷۲

خیابان پهلوی ۲۰۰ متر
زمین مرغوب بالاتر از سه راه‌ونک بفروش میرسد تلفنهای ۳۹۰۶۷ - ۳۶۸۸۵
۱-۳ آ-۶۸۴

زمین اوکازیون فروشی
فوری و چندین قطعه زمینهای‌ساختمانی در بهترین نقاط ونک به قیمت خیلی ارزان بقید فوری بفروش میرسد . آژانس ثروت تلفن ۳۰۵۳۴۹
۱-۲۰ آ-۶۹۹

بمناسبت مسافرت مالك خانه فروشی خیابان حقوقی
۱۶۰ متر با هشت اطاق تلفن ولوازم ۳۹۷۸۴ بنگاه کوشان
۱-۳ آ-۱۴۸۳

بواسطه مسافرت مالك خانه فروشی شخصی ساز
نزدیك میدان ۲۴ اسفند سیصدمتر سه‌طبقه یك زیرزمین گلخانه چهار اطاق یك سالن ونهارخوری نود متری با کج‌بری و آینه‌کاری و تلفن و لوازم ۳۹۷۸۴ بنگاه کوشان

۱۵۰۰ متر زمین فروشی در جلوی خیابان پهلوی و سه راه ونك سه طرف خیابان آژانس ثروت تلفن ۳۰۵۳۴۹
۱-۲ آ-۷۱۵

ساختمان نو ساز و محکم
بر خیابان شاهرخ (پشت‌باغشاه) نزدیك سینما ناتالی بمساحت ۶۸ متر ۱۳۶متر زیر بنای دو طبقه ۴اطاق باتمام لوازم و برق و آب و ۳ مغازه که یك مغازه آن خالی و ۴ هزارتومان سرقفلی دارد با ۵۴۰ تومان اجاره ماهانه ۳۶هزار تومان فروشنده‌ایم تلفن ۹۵۰۴۷۴

اجاره داده میشود

خیابان شمیران باغ‌صبا ساختمان مدرن باحیاط تلفن ۷۰۶۱۸
۱-۲

برای اجاره باغ صبا
دو آپارتمان تازه ساز با هم‌یاجداگانه طبقه اول دارای حیاط باتراس بزرك هرکدام دارای یك سالن نهار خوری و دو اطاق خواب آشپزخانه بزرك . برای اطلاعات بیشتر به تلفن۸۵۹۶۱ مراجعه فرمائید .

منزل وآپارتمان اجاره‌ای
باشرایط سهل موجود است تلفن ۴۵۰۵۷

آپارتمان سه وچهار طاقه
واقع‌درخیابان کوشك‌روبروی کامیاکس کاشی ۶۸ اجاره داده میشود تلفن ۳۳۰۸۶
۱-۳ آ-۶۸۷

یك آپارتمان ۵ اطاقه
کاملا مجهز باآب لوله‌کشی برق وتلفن در بهترین نقطه قلهك اجاره داده میشود تلفن ۸۱۴۵۹
۱-۳ آ-۱۱۴۱

یکدستگاه آپارتمان ۴ اطاقه
باهال بزرك در طبقه‌اول برخیابان آریامهر (قزلقلعه) جهت محل کاریا مطب موجود است تلفن ۶۲۷۶۴۸
۱-۳ آ-۷۰۷

یکدستگاه آپارتمان ۵ اطاقه
باهال بزرك در طبقه سوم برخیابان آریامهر (قزلقلعه) جهت محل کار یا سکونت موجود است تلفن ۶۲۷۶۴۸
۱-۳ آ-۷۰۸

ساختمانی باه اتاق وتراس‌و هال و سرویس کامل و تلفن۷۵۶۴۲۳
۱-۴ آ-۱۴۵۵

یك طبقه ساختمان مجهز
اجاره داده میشود تلفن ۷۷۰۲۸۷
۱-۱۴ آ-۷۱۹

قابل‌توجه بانکهاوفروشگاهها
بزرك یك دهنه مغازه بزرك و دوطبقه نوساز در بهترین نقطه خیابان قدیم شمیران باجاره داده میشود به تلفن ۷۶۴۸۴۰ مراجعه شود .
۱-۳ آ-۱۱۱۷

اجاره می‌شود

برای اجاره‌منازلتان بخارجیان
باتلفن ۶۰۰۰۰ تماس بگیرید.
۱-۲۱ آ-۵۹۷

برای‌اجاره‌منازلتان بخارجیان
باشماره تلفن ۴۵۰۵۷ تماس‌بگیرید

محلی حدود ۳۰۰۰ متر
که‌دارای یك الی ۳سالن ۵۰۰تا ۱۰۰۰ متری باشد باتلفن برای انبار مورد احتیاج است تلفن ۷۹۱۲۶۷
۱-۱۰ آ-۶۱۷

برای‌اجاره منازلتان بخارجیان
درشهر و شمیرانات با تلفن‌های ۶۱۲۹۶۴ و ۴۹۷۱۳ تماس بگیرید .
۱-۲۶ آ-۶۶۳

حیاط دربست دارای ۸الی۱۲اطاق نیازمندیم تلفن ۶۰۰۴۵
۱-۳ آ-۶۸۸

زمین برای اجاره
بر خیابان های اصلی مرکز یا شمال شهر مورد نیاز است صبحها تلفن ۶۲۱۷۵۶
۱-۳ آ-۷۴

واگذار می‌شود

در لاله زار واگذار میشود
نزدیك توپخانه آپارتمان مستقل پنج اطاقه ۳۹۷۸۴ بنگاه گوشان
۱-۳ آ-۱۳۵۶

آیزنهاور مقابل وزارت کار
دو مغازه مناسب گل فروشی ، خشکشوئی ، کافه قنادی یا دفتر شرکتها تلفن ۹۵۰۰۱۲

ساختمان

متر مربع ۴۵ تومان
فرش ماشینی زیباترین پوشش برای کف اطاق های ساختمان شما نشانی لاله‌زار نو چهارراه مهنا ساختمان‌البرز پلاك ۱ تلفن های ۳۳۳۰۳و ۹۳۶۱۴

رفع گرفتگی هرنوع لوله‌ساختمانی
با دستگاه تراکم هوا تلفن ۷۸۷۲۷

هرگونه نقشه ساختمانی
باشرایط مناسب توسط مهندس ارشیتکت دفتر فنی‌جرز تلفن ۷۶۰۲۴۸

رفع گرفتگی لوله ساختمان
در ۲ دقیقه سازمان تراکم تلفن ۸۸۱۶۸۱

نقاشی ساختمان جانفدا
فوری ارزان باقساط۷۸۱۹۷۷

قبوض اصلاحات ارضی

قبوض اصلاحات ارضی
بیواسطه خریدار یاکپور ۴۲۷۲۹و ۶۲۷۶۹۷

قبوض اصلاحات ارضی
سه‌راه‌شاه‌پاساژ رویال دخانچی نیلچی تلفن های ۴۴۵۱۸و ۴۹۵۷۱
۱-۳۰ آ-۷۱۱

معاملات پول

پول شرطی موجود است به‌تلفن های ۳۶۸۸۵و ۳۹۰۶۷ مراجعه فرمائید

پول شرطی دوشاهی موجود۳۱۹۵۸

پول تومانی‌دوشاهی ۶۲۸۰۹۰

از یك میلیون ریال ببالا
موجود یاکپور ۴۲۷۲۹ و۶۲۷۶۹۷

پول شرطی در مقابل
مبیع ارزنده نیازمندیم ۴۶۳۰۰
۱-۳۰ آ-۷۰۱

پول بیواسطه موجود یاکپور۴۲۷۲۹
۱-۱۰ آ-۷۰۶

معالجات تخصصی

وام در مقابل تلفن ۵۱۹۶۱

یك شماره تلفن‌خریداریم
۴۵۰۵۷

سالن مدوآرایش

پیرایه سرا
آموزشگاه زیبائی و آرایش ماساژ صورت و بدن باوسایل الکتریکی‌حمام سونا - آرایش مو بمدیریت اختر خانلری - میرزائی دیپلمه ازآکادمی زیبائی در امریکا دانشجو می پذیرد آدرس - عباس آباد - فرح جنوبی کوی باغ شماره ۱۶ تلفن ۷۶۴۵۹۵

چهار اتاق باکلیه وسایل یك دستگاه باحیاط و گاراژ واقع در آخر چهل متری نواب خیابان‌فرحزاد اجاره داده میشود . تلفن ۳۵۰۶۵
۲-۱ آ-۱۱۷۴

راهنمای پزشکی اطلاعات

بیماریهای آمیزشی مجاری ادرار
میدان بهارستان خیابان صفی علیشاه
دکتر یحیی صدری

ترك تریاك دکتر رحمانی
متخصص امراض اعصاب و روح از دانشگاه لندن خیابان پهلوی بالاتراز چهار راه امیر اکرم تلفن ۴۵۱۱۴

دکتراحتیاطی (دیپلمه‌امریکا)
بیماریهای آمیزشی مجاری ادرار خیابان سپه چهار راه پهلوی صبح و عصر ۶۸۴۸۷

ترك تریاك و هروئین
دکتر اسلامدوست خیابان‌حشمت‌الدوله چهار راه گلشن تلفن ۶۱۳۰۶۷

تشخیص قطعی سرطان خون
دکتر نصرت الله گرجی دارای دیپلم ناسیونال از دانشگاه پاریس بیماری های خون - انواع کم خونی هادروازه دولت تلفن ۳۴۳۸۹

بیماریهای آمیزشی و مجاری ادرار
خیابان فردوسی شمالی کوچه صادق تلفن ۴۶۵۸۹
دکتر پولوسا

دکتر دانشگر
امراض مقاربتی ومجاری ادرار خیابان سپه مقابل پستخانه تلفن ۳۰۲۴۱۶

دکتر محمدرضا مسدد
دارای گواهی‌نامه از بروك مدیکال امریکا درمان‌قطعی‌بیماریهای آمیزشی مجاری -ادرار- زنان - دروازه دولت روبروی کمپانی فات تلفن ۳۴۳۸۹

دکتر آسایش
بیماریهای مجاری ادرارو آمیزشی منوچهری ارباب جمشید ۱۱ پذیرائی ۶ونیم تا۸ونیم بعد ازظهر

دکتر عباس نیك نژاد
متخصص از دانشگاه پاریس بیماری های معده . روده . کبد .لوزالمعده درمان بواسیر بدون عمل . فیستول فیستور بامتد مولر خیابان گرگان جنوبی خیابان گرامی پذیرائی۴تا ۷ بعدازظهر

معالجه امراض مقاربتی وآمیزشی
خیابان شاهپور نرسیده بسه‌راه بوذرجمهری دکتر جلال بهی‌زاد .

دکتر عباس جناب زاده
امراض آمیزشی مجاری ادراری - داخلی دارای گواهی‌نامه از دانشکده طب فرانسه خیابان منوچهری مقابل کوچه ژاندارك صبح و عصر فقرامجانی تلفن ۳۴۰۵۴

درمان زخم معده روده باطریقه جدید
دکتر هاشم رمنگار میدان فوزیه‌اول شمیران پذیرائی ۴تا۹ بعدازظهر تلفن ۷۴۸۱۶

بیماریهای آمیزشی ومجاری ادرار
خیابان‌فردوسی مقابل‌بانکملی‌پس‌انداز
دکتر معانی

دکتر محمد علی صدیقی
بیماریهای‌آمیزشی-پوست -داخلی ترك‌مواد مخدره خیابان شاه چهارراه فروردین پذیرائی صبح‌و عصر تلفن ۴۹۵۲۶

دکتر داوران تلفن ۳۰۲۵۴۸
بیماریهای آمیزشی و مجاری ادرار چهارراه دروازه دولت صبح‌و عصر .

ترك تریاك و هروئین
دکتر صفائی با ۲۷ سال سابقه و متد جدید بستری و سرپائی سعدی کوچه جنوبی بانك بیمه تلفن ۳۰۴۱۵۳

دکترقیصر تلفن ۷۵۵۷۵۸
متخصص فیزیوتراپی از دانمارك درمان فلج‌ها -دردهای عصبی -عضلانی رماتیسم -سیاتیك تخت‌جمشید چهار راه‌نهار کوچه آفتاب

داروخانه‌ها

داروخانه ودراك استور
شبانه روزی تخت طاوس
خیابان تخت طاوس نبش سنائی تلفن ۶۲۷۲۴۰

داروخانه شبانه روزی
تخت جمشید
در تمام ساعات شبانه روز درخدمت شما است تلفن ۶۸۱۰۱ و ۶۷۸۲۳

برنامه سینماها...

- **عربسك** - سینماسکوپ - رنگی-سوفیالورن- گلدن‌سیتی (۶۱۳۲۶۹) ۱۱- ۳۰/۳- ۳۰/۵- ۷/۳۰- ۹/۳۰
- **دنیای زیبای برادران‌گریم** - بطریقه سینه راما - باصدای استروفونیك آتلانتیك (۶۲۷۱۷۱) ۱۱/۳۰ - ۳/۳۰ - ۶/۳۰ - ۹/۳۰
- **ساعت ۲۵** - سینماسکوپ - رنگی- آنتونی کوئین رادیو سیتی (۴۳۳۲۰) ۱۱/۱۵- ۲/۴۵- ۵- ۷/۱۵- ۹/۳۰ ب.ب (۶۹۶۴۱) ۱۰/۳۰- ۳/۱۵- ۵/۳۰- ۷/۴۵- ۱۰ ادئون (۳۸۱۱۸) ۱۰/۴۵- ۲- ۴/۱۵- ۶/۳۰- ۸/۴۵
- **دکترژیواگو** - رنگی- ۷۰ میلیمتری- عمر شریف دیاموند (۶۲۸۴۰۰) ۱۰/۱۵ - ۲ - ۵/۱۵ - ۹/۳۰
- **چگونه میتوان زنهارا دوست داشت**- سینماسکوپ - ریولی (۷۵۷۷۷۷) ۱۱- ۳/۳۰- ۵/۳۰- ۷/۳۰- ۹/۳۰
- **میلیونرهای گرسنه** - شهلا - کتایون- بیك‌ایمانوردی مولن روژ (۷۲۶۲۹) مهتاب(۴۷۷۷۷)۱۰/۳۰- ۳-۵-۷-۹ تریسنال (۳۷۶۷۵) تیسفون (۹۳۸۸۲)۱۰/۳۰-۲/۳۰-۴/۳۰-۶/۳۰-۸/۳۰ برلیان (۳۳۵۳۵) الوند (۵۵۵۳۸) ۱۰/۱۲- ۲-۴-۶-۸ دیانا (۴۷۳۶۵) ۱۰-۱۲-۲-۴-۶-۸-۱۰ اسکار (۹۵۰۸۹۸) ۱۱- ۲/۳۰، ۴/۳۰- ۶/۳۰- ۸/۳۰ زهره (۳۰۴۸۰۸) ۹/۳۰ -۱۱/۳۰- ۱/۳۰- ۳/۳۰- ۵/۳۰ -۷/۳۰ پانوراما ۱۰/۴۵- ۱۲/۴۵- ۲/۴۵- ۴/۴۵- ۶/۴۵- ۸/۴۵ ماندانا (۷۹۹۸۲) ۹/۱۵ -۱۱/۱۵- ۱/۱۵- ۳/۱۵ - ۵/۱۵- ۷/۱۵ - ۹/۱۵
- **خشم مراکش** - استفن فورسایت - دومینیك بوچرد آسیا (۴۲۹۰۹) ۱۱- ۳- ۵- ۷- ۹ سعدی (۳۶۴۶۸) پاسارگاد ۱۰/۳۰- ۱۲/۳۰- ۲/۳۰- ۴/۳۰- ۶/۳۰- ۸/۳۰
- **دستبرد مردان طلائی**- سینماسکوپ - رنگی- پلازا (۴۴۲۵۵)رویال (۴۹۷۸۵) ۱۱-۳-۵-۷-۹ بولوار (۶۰۲۹۲) پاسیفیك (۷۳۳۱۱) ۱۰/۱۵- ۱۲/۳۰- ۳/۳۰ -۵/۳۰- ۷/۳۰ -۹/۳۰ناتالی (۹۵۴۵۳۴) ۱۰- ۱۲- ۲ - ۴ - ۶ - ۸
- **سرسخت وبیرحم** - سینماسکوپ- رنگی - حافظ (۳۴۰۷۴) ۱۰/۳۰ ۲/۳۰-۴/۳۰-۶/۳۰-۸/۳۰
- **خاطرات یك مامور** - سینماسکوپ - رنگی- مایکل کین پارامونت (۴۸۳۲۱) ۱۱/۱۵- ۳/۳۰- ۵/۳۰- ۷/۳۰- ۹/۳۰ایفل (۴۵۳۷۷) ۱۰- ۱۲- ۲- ۴- ۶- ۸- ۱۰ کاپری (۴۸۴۰۱) ۱۱ - ۳- ۵- ۷- ۹ رکس (۳۵۲۹۳) آستارا (۸۴۰۲۲) ۱۰/۳۰-۲/۳۰-۴/۳۰- ۶/۳۰- ۸/۳۰
- **مرد** - سینماسکوپ - رنگی- پل‌نیومن- داین‌سیلنتو امپایر (۶۲۳۹۴۲) ۱۱/۱۵ - ۱/۳۰ - ۳/۳۰ - ۵/۳۰ - ۷/۳۰ - ۹/۴۵ سانترال (۴۸۶۸۶) نیاگارا (۶۵۳۰۷) ۱۱-۱-۳-۵-۷-۹/۱۵متروپل (۳۹۴۱۰)۱۰/۳۰- ۱۲/۳۰ - ۲/۳۰ - ۴/۳۰ -۶/۳۰ -۸/۳۰تاج (۳۳۰۶۴) ۱۰-۱۲-۲-۴-۶-۸-۱۰
- **طوفان نوح** - فردین - ملك مطیعی میامی (۷۴۳۲۹) هسای (۶۹۶۶۴) ۱۰/۳۰ - ۲/۳۰- ۴/۳۰- ۶/۳۰ - ۸/۴۵ سیلوانا (۳۳۷۷۷) ۱۰ - ۱۲- ۲ -۴- ۶ -۸
- **گوهرشب چراغ** - سینماسکوپ - رنگی- قائم‌مقامی اونیورسال (۶۶۹۵۳) ۱۰/۳۰-۱۲/۳۰- ۳-۵/۱۵-۷/۳۰-۱۰ ایران (۳۶۳۵۴) تهران (۳۸۱۶۵) نپتون (۷۶۰۱۳۶) مونت‌کارلو(۷۹۷۴۱) ۱۰/۳۰ -۲/۳۰-۴/۳۰ - ۶/۳۰ - ۸/۳۰ ژاله (۳۰۴۱۲۰) کیهان (۹۲۳۶۰)پاسارگاد ۱۰ -۲-۴-۶-۸ شرق (۵۴۰۲۴) ۱-۳-۵-۷-۹
- **ایرما خوشگله** - رنگی - جك‌لمون - شرلی مك لین تخت‌جمشید (۴۳۵۵۰) ۲-۴/۳۰-۷- ۹/۳۰
- **یك خواهش‌خصوصی**- رنگی-راك‌هودسن-لسلی کارون ماژستیك(۶۸۴۶۱) ۱۱ -۳- ۵-۷-۹
- **شب‌آشنائی** - سوزان پله شت کسری (۷۵۶۹۳۹) ۱۱ - ۲/۳۰ - ۴/۴۵ - ۹/۱۵
- **یکه بزن** - فرانك - بیك ایمانوردی دنیا (۳۳۸۱۲) ۱۰/۳۰- ۲/۳۰ - ۴/۳۰ - ۶/۳۰ - ۸/۳۰
- **بابوسه بکش** - سینماسکوپ - رنگی آریا (۳۹۸۸۴) ۹/۳۰ - ۱۲ - ۲- ۴/۱۵ - ۶/۳۰ - ۸/۳۰ فردوسی (۳۵۷۸۴) ۹ - ۱۱- ۱ - ۳- ۵- ۷ -۹
- **خاقان** - داراسینك - ممتاز نادر (۳۹۰۹۵) ۹- ۱۱- ۱- ۳- ۵- ۷- ۹- رامسر (۵۲۰۶۰) ۱-۳-۵-۷-۹ فلور (۲۸۰۹۶) ۱۰- ۱۲- ۲- ۴- ۶- ۸ جهان (۶۰۳۵۰)۱-۳-۷-۹ مراد (۷۳۳۸۲)۱۰-۱۲/۳۰-۲/۳۰-۴/۳۰-۶/۳۰-۸/۳۰ کارون (۹۵۱۰۶۵) ۱۰/۳۰- ۱۲/۳۰- ۲/۳۰- ۴/۳۰- ۶/۳۰-۸/۳۰ جی (۹۱۲۰۷) ۱۰- ۱۲- ۲- ۴- ۶- ۸
- **معجزه** - سینماسکوپ - رنگی- کارول‌بیکر-راجرموز مشعل (۳۳۸۲۶) ۱۰- ۱۲- ۲- ۴- ۶- ۸
- **شاه عباس ومرد پاره دوز** - نوشته پرویز صیاد - باشرکت علی نصیریان -عزت‌اله انتظامی-فرزانه‌تائیدی کارگردان انتظامی.
تالار ۲۵شهریور (۲۵۴۴۴) ۱۵/۸بعدازظهر
- **سربازهای یك چشم** - رنگی- مارلون براندو پردیس ۱۰/۳۰ - ۱۲/۳۰ - ۲/۳۰ - ۴/۳۰ - ۶/۳۰ - ۸/۳۰

نت
همه چیز را پاك میکند
آ-۵۷۵

SCHAUB-LORENZ
تعمیرگاه اختصاصی
تلویزیون-رادیو
شاوب لورنس
تلفن ۹۲۱۲۷ ۹۵۱۹۱۵

اطلاعات ۱۳۰۴
صاحب امتیاز و مدیر مسئول
عباس مسعودی
تهران -خیابان خیام
تلفنهای موسسه اطلاعات
تلفنخانه ۳۰۰۱۰تا۳۰۰۱۹
سردبیر روزنامه ۳۰۴۷۹۱
سرویس حوادث ۳۰۴۵۶۹
سرویس اقتصادی ۳۰۴۵۹۱
سازمان شهرستانها ۳۱۵۳۳
شعبه آگهیها ۳۰۲۶۳۳
لیازمندیها ۳۱۵۳۳
آگهی مجلات ۳۴۹۴۲
حسابداری روزنامه ۳۱۰۷۹
تهران ژورنال و ژورنال دوتهران ۳۰۴۷۹۳
آرشیو واطلاعات سالانه ۳۴۲۷۳
سازمان تنظیم آگهی ۳۰۴۵۹۲
اطلاعات هفتگی ۳۰۴۸۷۸
دختران و پسران ۳۰۳۳۱۳
ایران چاپ
چاپخانه اطلاعات تلفن ۳۰۳۹۶۵

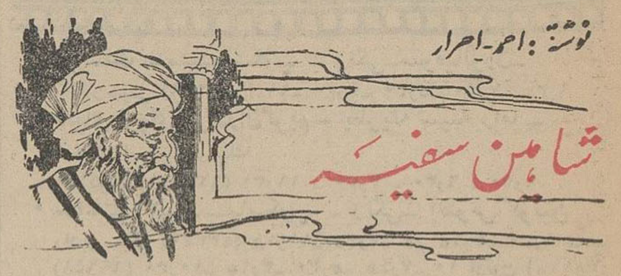

-٤-

یوسف نگاهش را ازروی زمین‌برداشت و بچشمهای آلب‌ارسلان دوخت ؟

- بسیار خوب ... اگر میخواهی بشنوی پس بشنو...هم اکنون فکر میکردم که سالها بعداز من و تو ، هرکس از کنار جیحون و از کنار این دژ بگذرد با خود خواهد گفت در اینجا مردی‌از خانواده پادشاهان ، چوپان زاده‌ای را که براهزنی برخاسته و قلعه ها و سرزمین های بسیار بتصرف درآورده بود ، با چندین هزارسپاهش دو ماه تمام معطل کردو مردانه جنگیدومردانه کشته شد...و توای مرد راهزن ، برو بفکر خودباش که کجاو چگونه خواهی مرد !

آلب‌ارسلان تا آنروز سرداران و شهریاران بسیاری به بند و زنجیر کشیده بود اما هرگز بیاد نداشت که هیچکدام آنها در مقام اسارت چنین گستاخانه سخن بگویند و اورا چوپان‌زاده و راهزن خطاب کنند . این سخنان مثل تیری برسینه او نشست و خشمش را چنان بر انگیخت که بی‌اختیار ازجای برخاست و گفت :

- مرد ... تو سزاوار آنی که قلبت را بدست خودم از سینه بیرون آورم !

و باصدائی لبریز از خشم نعره زد :

- کمان ..

صدای شاه در سراسر اردو طنین افکند . سرداران وسپاهیان بشنیدن این صدا سراسیمه ازچادر ها بیرون دویدندوچون شاه را درآنحال دیدند دورادور به‌تماشا ایستادند . کماندار ، ترکش و کمان راپیش بردو آلب‌ارسلان دست درزه کمانی بردکه کشیدنش تنها از عهده‌بازوان نیرومند وی ساخته بود . شاه‌فرمان داد تادستهای یوسف برزمی راگشودند و بروی بانك زد :

- بگریز ای صید بدفرجام ... بگریز همچون کبوتری از شاهین و غزالی از برابر شیر ... ترا آزاد میگذارم تا همه نیروی خودرا در پاهایت جمع‌کنی و از تیر رس من بگریزی . هرگاه بتوانی از دایره تیرمن بیرون شوی جانی راکه بدربرده‌ای بتو خواهم بخشید . اکنون برگردو بگریز که فرصت چندانی برایت باقی نمانده است !

سپاهیان سلجوقی که از جلادت و چابکی شاه در تیر اندازی‌آگاه بودند یقین داشتند که هیچ امیدنجاتی برای محکوم متصور نیست و اسیر هرچه در فرار بکوشد بنمایشی که سلطان سلجوقی ترتیب داده است گرمی و هیجان بیشتری خواهد بخشید . امااین انتظاری‌عبث‌بود زیرا اسیر باوجود آنکه دستهاو پاهایش آزاد بود حرکتی نکرد و همچنان برجای خود ایستاده بود . آلب‌ارسلان تیری را که از ترکش بیرون‌کشیده بود در مشت فشرد و فریاد زد:

- مرد نگون بخت ... مگر نمی بینی که فرصت میگذرد ؟ بگریز و جانت را نجات بده !

کوتوال در حالیکه دستهای خودرا روی سینه‌اش گره زده بود به آرامی جواب داد :

- تو اشتباه میکنی ... من‌آن کسی نیستم که مثل شکاررمیده‌ای ازبرابرتو بگریزم واز پشت سر هدف تیرقرار بگیرم . تااین زمان هرگز دشمنی پشت مرا ندیده است وازین پس نیز تادم مرگ محال است بدشمن پشت کنم . افسوس‌که تو اصیل زاده نیستی تا معنی این سخن رادرك کنی ، اما اکنون که قصد جان من کرده‌ای این تو و این سینه باز من‌تا بدانی مردانی هستند که از مرگ هراسی ندارند و به خاطر چند قطره خون تن بهر دنائتی نمیدهند !

سخنان درشت یوسف ، مردانی راکه بانتظار نمایشی از شکار انسان ایستاده بودند مبهوت ساخت . سکوت آزار دهنده‌ای درفضای اردو سایه‌افکند و خون در رگهای شهریار سلجوقی بجوش آمد . دو ماه‌تمام بودکه این مرد گستاخ اورا با پیامها وکلمات نیشدار خود طعنه میزد و آزار میداد و اینك درحال‌اسارت و در دم مرگ نیز از دشنام گفتن وکنایه زدن دست برنمیداشت . خشم آلب‌ارسلان‌بدرجه‌ای رسیده بود که دیگر طاقت تحمل کوتوال جسور و سخنان گستاخانه او را نداشت .

بی درنگ تیری راکه از درون‌ترکش‌بیرون کشیده بود در زه کمان نهاد و سینه کوتوال رانشانه کرد . اما ازفرط هیجان و خشم فراموش کردکه سیبلهای بلندش راعقب بزند وچندتار مو از سبیل آویخته‌اش که بکمان چسبیده بود همراه زه‌کشیده شد ، چنانکه درد شدیدی بر پشت لبش نشست و از دستیاچگی ، زه‌رانیمه‌کاره رها ساخت . خدنگی که از کمان جسته بود تاب خورد وبجای آنکه درسینه یوسف بنشیند پیش پای او بزمین افتاد .

خاطرات دورقیب

نوشته :
دریاسالار مونتباتن
ودریاسالار ترا اوکا

ترجمه :
دکتر منصور مصلحی
-٤-

ژاپن جنگ‌را باخت !

دریاسالار ترا اوکا فرمانده خلبان های مرك حالا روزهای‌بازنشستگی را می گذراند .

میرفت وروزه ۵ اکتبر ۱۹٤٤ دریاسالارانیشی اوضاع در فیلیپین روز بروز روبوخامت بسمت فرمانده ناوگان‌جنوب شرقی برگزیده شد .

وی روز ۹ اکتبر از توکیو بسمت مانیل حرکت کرد ولی وجود نیرو های دشمن در سر راه باعث شد که با سختی زیاد روز ۱۷ اکتبر بمقصد برسد . شب قبل نبرد هوائی سختی در سواحل فرمز درگرفته بود و نیرو های ما موقعیت بدی داشتند . ما برای روز های بعد منتظر نبرد قطعی بودیم و یقین داشتیم که لازم است از شیوه‌های انقلابی کمك‌بگیریم ودر وهله اول طبیعتا «یورش» «خلبانهای مرك» بود برناو های دشمن .

دریاسالار انیشی‌ماهابودکه بفرضیه «یك هواپیما در مقابل یك کشتی» می‌اندیشید و حالا درفیلیپین فرصت آنرا یافته بودکه این فرضیه را بمرحله عمل درآورد .

روز ۱۸ اکتبر انیشی جانشین من‌شد . در هنگام تحویل و تحول از اینکه نتوانسته بودم نیرو های هوائی مستقر در فیلیپین را بخوبی آماده سازم و از اینکه تعدادهواپیما های قابل استفاده‌ئیکه‌در اختیار اومیگذاشتم بسیار اندك بود عذر خواستم .

او مرا تسلی بخشید و قول داد که بهترین وجهی از این وسایل استفاده کند . بهنگام وداع هردو گریستیم .

روزبعد دریاسالار بپایگاه کلارك رفت و از واحد مستقر در آنجا بازدید نمود ودر همانجا از بهترین خلبانها یك دسته «خلبان مرك» تشکیل داد .

وی در مقابل صف افراد موقعیت وخیم میهن را تشریح کرد و اولین کسی که داوطلب شد سرهنك‌نیروی دریائی «تامائی» بود .او گفت :

ـدریاسالار مانظرشمارا بخوبی دریافتیم. درخواست میکنم اجرای این‌طرح را بعهده من بگذارید .

بلافاصله عده زیادی‌داوطلب شدند . ظرف چند روز چندین گروه آماده‌عمل گردیدند. خود «انیشی» این تشکیلات‌را «نسیم‌الهی» نام داد . نام دسته ها نیز از کلمات یك‌شعر ژاپنی اقتباس شده بود که در قرن هیجدهم بوسیله «اونیاگاموری» سروده شده است .

«اگر ازشمابپرسند که‌روح‌ژاپن جاویدان چگونه‌است . جواب دهید : همچون شکوفه گیلاس است در برابر اولین پرتو های خورشید صبحگاهی ، پاك ، روشن و عطر- آگین.»

«خلبانهای مرك» همه مردانی مهربان ، شجاع و فعال بودند . در اینجا چندتائیشان رامعرفی میکنم : «یوکیوسکی» افسر جوان ۲۳ ساله‌ئی بود که تازه از دانشکده دریائی فارغ‌التحصیل شده بود . تازه ازدواج کرده بود وزنش راتنهاگذاشته بودتابجبهه بیاید. بعد از اینکه خود را با تغییر محیط عادت داده بود ، در آتش اشتیاق شرکت در جنك میسوخت و بهمین جهت جزء اولین کسانی بودکه آماده شرکت در گروه «خلبان های مرك» شدند .

چند روز بعد یعنی روز ۲۵ اکتبر ساعت ۷و۲۵ دقیقه «سکی» بعد ازآنکه پاکتی را بفرمانده‌اش سرهنك «تامائی» داد سوار هواپیمایش شد .

خلبانها از پایگاه کلارك‌بسمت جنوب در جهت سواحل فیلیپین پیش رفتند . درساعت ۱۰ وچهل دقیقه ، در نودمیلی «تاکلوبان» بگروهی از کشتیهای‌دشمن برخوردند و پنج دقیقه‌بعد بآنها حمله کردند . در این اولین حمله «خلبانهای مرك» یك ناو هواپیمابر و یك ناوشکن دشمن را غرق کردند و بیك ناوشکن دیگر بسختی آسیب رساندند .

در پاکتی‌که «سکی» بفرمانده‌اش داده‌بود حلقه موئی‌بودکه آنرابزن‌جوانش دادند ...

برخلاف ستوان «سکی» که افسر ثابت‌بود «ماساهیزا اوئمورا» دانشجو بود واز اولین کسانیکه درحمله نومیدانه ماقربانی شدند .

وی دردوره دبیرستان کاپیتن تیم فوتبال وبعدا یعنی قبل ازورود بآرتش دانشجوی رشته اقتصادسیاسی دردانشگاه «دیکیو»بود.

وی را قبل از جنك چنان پرورش داده بودند که هر وقت وطنش میخواست حاضر بفدا کردن جانش بود .

وی با چنان تصمیم محکمی وارد نیروی دریائی‌امپراتوری شدکه‌پدرومادرش کاری جز تبریك گفتن بدو انجام ندادند .

او دو سال پیش ازدواج کرده بود و دختر دوساله‌ئی داشت‌بنام «موتوکو» که قبل از حرکت بسوی جبهه جنك فرصتی برای دیدنش بدست نیاورده بود .

«اوئمورا» قبل از حرکت بسوی مرك نامه‌ئی پرازمحبت‌و روشن‌بینی برای دخترش نوشت :

ـ«تو وقتی بزرك شوی از مادرت وعمو هایت خواهی‌خواست که‌درباره‌من‌باتو سخن بگویند . این من هستم که نام ترا انتخاب کرده‌ام تا دختری عاقل و متین باشی . هنگامیکه میل بدیدن پدرت پیداکنی بمعبد «یازوکوبی‌کودان» خواهی آمد وآنگاه مرا در اعماق قلبت خواهی دید .

تو تنها امید پدر بزرك و مادر بزرگت خواهی شد و مطمئن هستم که‌دلیلی نخواهد بود که از غیبت من رنج ببری .

عروسکی راکه‌برای تولدت خریده بودم در هواپیما با خودم خواهم داشت . بدین ترتیب تو تا آخرین لحظه در کنارم خواهی بود ...»

مادر «اوئمورا» برایم نقل‌کرد که‌پسرش قبل از پرواز بسوی آخرین ماموریت از جبهه باو تلفن کرد و خواست که صدای «موتوکو» را بشنود او گفت : «عروسم کوشید تا دخترش رابصدا درآورد . بیهوده بود ، چون دختر کوچولو فقط لبخند میزد سرانجام عروسم پستان در دهان او نهاد و بعدناگهان آنرابیرون کشید ، آنوقت‌دخترك با خشم بگریستن پرداخت . پسرم که صدای گریه را شنید گفت :

ـاین«موتوکو»ست؟ عاقل‌باش .گریه نکن.

روز ۲۶ اکتبر ۱۹٤٤ در ساعت ۱۰ و۱۵ دقیقه «اوئمورا» و چند نفر دیگر بسمت هدفهای خود پرواز کردند . در ساعت ۱۰و ۵۰ دقیقه در سواحل تنگه «سوریگائو» با کشتی های دشمن روبرو شدند ، حمله ۶۰ شکاری دشمن را دفع کردند و خود را بناو های آمریکائی کوفتند و «اوئمورا» یك ناو دشمن را همراه خود غرق کرد .

سالهاگذشته‌اند . «موتوکو»دختر «خلبان مرك» بیست و چند سال دارد و دانشجوی دانشگاه «ریکیو» میباشد .

او هر سال بهنگام بهار وپائیز در مراسم بزرگداشت قهرمانان جنك که در معبد «یازوکونی» برگذار میشود شرکت میکندو در آنجا تصویر پدرش را میبیند .

در اینجا نمونه‌ئی دیگربرایتان ذکرمیکنم تا بدانید «خلبانهای مرك» در حفظ راز ماموریتشان حتی دربرابرپدر ومادرشان‌چقدر کوشا بودند .

درآنزمان که شعله های نبرد اکیناوا همه چیز را در خود میسوزاند یکی از افراد اجازه یافت که قبل از حرکت بسوی محل ماموریتش در پایگاهی‌واقع‌در جنوب جزیره «کیوسیو» ، بدیدن پدر ومادرش برود .

او برای آخرین بار آنهارا در «یاشیرو» دید وچنان مدت‌کمی درخانه زادگاهش‌ماند که‌آنهااورا تانیمه راه‌پایگاه مشایعت کردند.

مرد جوان‌که نمیتوانست وضع ماموریتش را تشریح کند شعری نوشت و بمادرش داد :

«زندگی تنها یك راه پیش پای‌انسان مینهد ! و آن‌وفادار ماندن بتقدیرست.»

ومادرش‌باشعردیگری بدو جواب گفت :

ـ«اینکه توعزیمت کنی و ماباقی مانیم ، این خیر توست راهت را تعیین میدارد ! چه کسی میتواند از آن شکوه کند ؟»

پدر نیز که دراین «گفتگوی بیصدا» ساکت مانده بود این شعر را نوشت :

ـ«توباید بمیری‌وروح‌جاودان خواهدماند من وظیفه دارم که‌ترا بخاطر اقدامت تبریك گویم .»

واما من بمحض اینکه دریاسالار «انیشی» ازبازدید پایگاه «کلارك» بازگشت «مانیل» را ترك گفتم و برای او آرزوی موفقیت کردم ،او نیز سوگند خوردکه پیروز شود.

بعد از بازگشتم بژاپن‌روز ۱۰ نوامبر به سمت فرماندهی‌عالی سپاه‌سوم دریائی «آئرو- ناوال» برگزیده‌شدم . وظیفه‌این سپاه‌دریائی منحصرا این بود که با باقیمانده نیروی هوائی ژاپن از این‌سرزمین دفاع کند .

در همین حال موقعیت نظامی در فیلیپین روزبروز وخیمترمیشد وقطعی‌بود که‌علیرغم همه تلاشهای نومیدانه دریاسالار انیشی آنجا را از دست خواهیم داد .

روز۱۰ ژانویه ۱۹٤۵ نیروهای مستقر در پایگاه کلارك ازنظر ایمنی بپایگاه «تاکائو» در فرمز منتقل گردید .

از میان خلبانهای این نیرو یك گروه «خلبان مرك» برای مقابله با حمله قریب الوقوع ناوگان امریکا تشکیل شد .

در آوریل ۱۹٤۵ بعد از آنکه نیرو های ژنرال مك‌آرتور در اکیناوا پیاده شدند «خلبانهای مرك»تحت فرماندهی «نی‌ئیکاتا» حملهخود راباناوهای هواپیمابر آمریکاشروع کردند . ولی‌دیگر دشمن بدروازه‌های ژاپن رسیده‌بود. در اواسط ژوئن دریاسالار انیشی فرماندهی تمام نیرو های مقاومت ژاپن را برعهده گرفت و باهمه تلاشها سه ماه بعد فرمان امپراتور دایر بر قطع نبرد باو رسید. ژاپن جنك را باخته بود !

ناتمام

اطلاعات سال

آگهی سازمان غله کشور

چون اداره کل سیلوهای سازمان غله کشور بیش از تعداد مورد لزوم کارمند و کارگر دارد و احتیاجی باستخدام افراد جدید نیست لذامراتب رابه‌اطلاع عموم میرساند ازاز هرگونه مراجعه و تقاضائی برای استخدام خودداری نمایند . الف ۲٤٦

رئیس سازمان غله کشور

۱ـ ۲ آ-۱۵٤۰

آگهی مناقصه

سازمان آب‌و برق آذربایجان پنجاه‌و یك قلم لوازم الکتریکی مورد نیاز کمپ سد شاپور اول (طرح مهاباد) را از طریق مناقصه خریداری مینماید فروشندگان‌میتوانند همه‌روزه‌تا تاریخ۳۰ر۱ر٤٦ در ساعات اداری بدفتر مرکزی سازمان واقع در تهران -خیابان خردمند شماره ۹۹ مراجعه و پس‌از دریافت برك شرایط که‌سایر جزئیات و اطلاعات مناقصه درآن قید شده نسبت به تهیه وتسلیم پیشنهادات اقدام فرمایند . الف ۱۹۹

سازمان آب و برق آذربایجان

۲ـ آ-۱۵۲۰

نمایندگی ماشین آلات راهسازی انترناش

بافراد زیر نیازمند میباشد :

۱ـ فروشنده ماشین آلات راهسازی
۲ـ فروشنده لوازم یدکی
۳ـ متصدی دایره سرویس وتعمیر ماشین آلات راهسازی .

متقاضیان بایددرجه‌تحصیلاتشان ششم متوسطه و آشنائی کامل‌بزبان انگلیسی داشته و حداقل‌دارای‌پنج سال سابقه کاردر رشته موردتقاضا باشند .

واجدین شرایط فتوکپی مدارك خود را ضمن درخواست و شرح حال مختصری از خودرا بعنوان آقای شماره ۱٤ روزنامه اطلاعات ارسال دارند .

کلاس آواز (سولفژ)

فردا سه شنبه ساعت ۵ر۳۰ عصر

عباس‌آباد- انجمن «ایران وآمریکا

آگهی ازشرکت سهامی تلفن ایران

شرکت‌سهامی تلفن‌ایران از هرگونه ناراحتی که در نتیجه برگردان کابل طبعا متوجه مشترکان محترم میشود قبلا تاسف خود را ابراز داشته و بدینوسیله باطلاع‌میرساند ، قسمتی از کابلهای منطقه زیر:

۱)شمالا به خیابان فتورچی وشاه‌آباد کوچه‌اسلام
۲)شرقا به حدود کاشانك
۳) جنوبا به خیابان حکیم‌الملك
٤) غربا به کوچه طوسی

بعلت‌ضرورت فنی از تاریخ چهارشنبه ۲۳ر۱ر٤٦ برگردان میشودوناگزیر اختلالاتی بمدت ۲٤ ساعت در ارتباط‌تلفنی مشترکان محترم روی خواهد داد . الف ۲۹۹

شرکت‌سهامی تلفن‌ایران

آ-۱۷۲۲

قابل توجه مدیرکل محترم بهداشت استان مرکز

راوند واقع در ۱۲ کیلو متری کاشان باوجود جمعیت زیاد و موقعیت خاص تاکنون از داشتن حمام دوش و بهداشتی محروم بودتا اینکه چندی قبل اداره مهندسی بهداشت استان مرکز در این بخش اقدام به ساختمان دوباب حمام‌مجهز به ۱۶ دوش مطابق بااصول بهداشتی نمود و اهالی این سامان را از این حیث آسوده ساخت وظیفه خودمیدانیم بدینوسیله از توجهات و رحمات خاص آقایان مهندس فولادی رادرئیس اداره مهندسی بهداشت - مهندس یوسفی معاون محترم آن اداره مهندس رضائی مهندس فنی نحفیان کارپرداز و از راهنمائیهای جناب آقای عون جزایری فرماندار محبوب کاشان و جناب آقای دکتر نجف شعار ریاست محترم بهداری کاشان و آقای حجازی ریاست محترم حسابداری بهداری شهرستان کاشان تشکر و سپاسگزاری نموده توفیق بیشتر این مامورین صدیق و خدمتگزار را در خدمت بشاهنشاه آریامهر و میهن عزیز از خداوند متعال خواهانیم .

راوند کاشان - قوام آزوچه‌ای -حاج رضا حسین زاده - حاج شکرالله فتاحی - جعفر طحانی - حاج اسداله نادی - رئیس و اعضاء انجمن راوند .

آ-۱٦۱٦

مشخصاتی از

بزرگترین تونل « آب بر » جهان

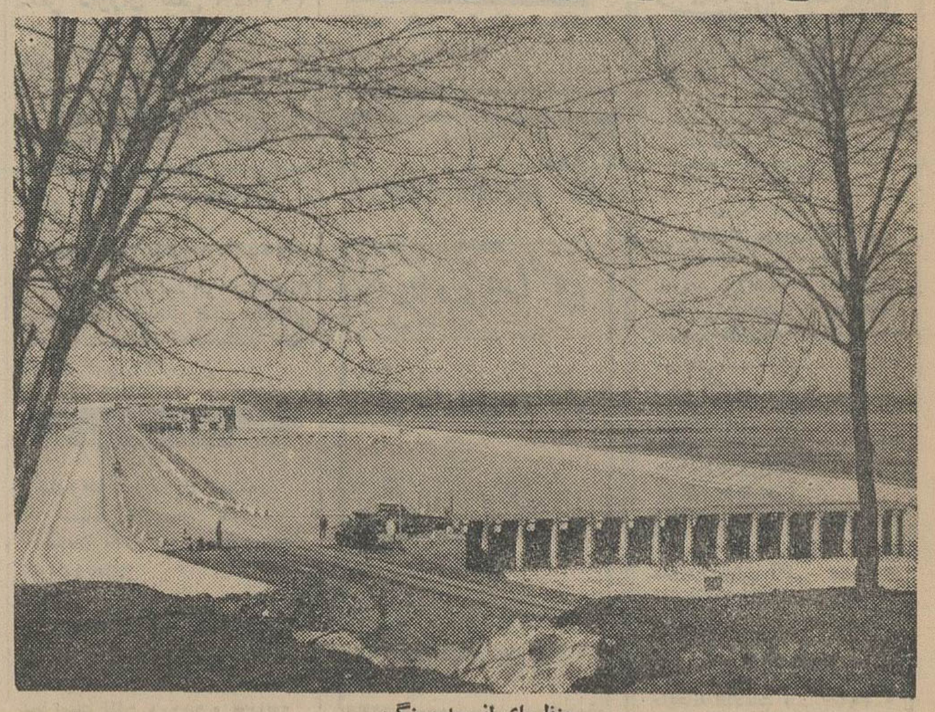

منظره‌ای از سد سنگر

تونل آب بر ، فومن در حدود ۱۷ کیلو متر طول دارد و هر ثانیه ۳۵ متر مکعب اب به فومن می رساند .

تونل مزبور نعلی شکل است و ۳ونیم متر قطر دارد تونل آب‌بر فومن قسمتی از طرح بزرك آبیاری استان گیلان است که در نوع‌خود در جهان بیسابقه میباشد .

کلیه کار های طراحی‌وساختمان این تونل بزرك بدست مهندسان و کارشناسان ایرانی انجام پذیرفته و پیمانکار آن شرکت «آرك»است.

با بهر برداری از تونل آب بر فومن خطر خشکسالی در منطقه فومنات بکلی بر طرف میشود .

برای اجرای طرح این « تونل» سدی بنام سد سنگر ساخته شده که آب آن به تونل فومن انتقال میابد .

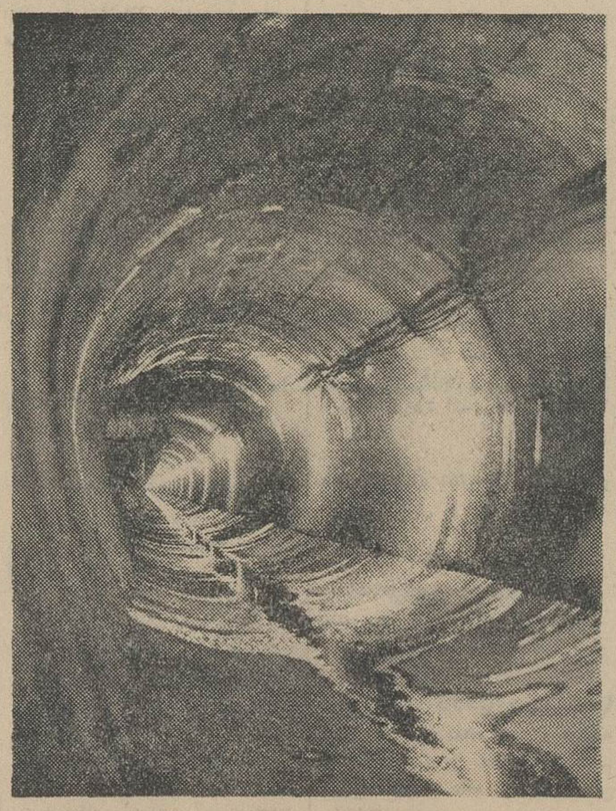

نمائی از مدخل تونل آب بر فومن که‌دیروز گشایش یافت .

خبرنگاران ما از شهرستانها گزارش میدهند

رئیس دانشکده پزشکی «بردو» در اصفهان

امروز آقای پروفسور تایورئیس و استاد دانشکده پزشکی و داروسازی دانشگاه «بردو» فرانسه و آقای پروفسور «فرویك» جراح قلب و ریه وارد اصفهان شدند.

طبق گزارش خبرنگارما دراصفهان: رئیس دانشکده پزشکی وداروسازی دانشگاه «بردو» فرانسه برای استادان و دانشجویان دانشکده پزشکی اصفهان درباره «تغذیه وقلب» سخنرانی کردو در مهمانی دانشکده پزشکی که‌در مهمانسرای‌شاه‌عباس کبیر ترتیب یافته‌بود شرکت نمود.

استاندار کرمان ضمن یکروز اقامت در بخش راور

جاده راور- مشهد و دبیرستانی را افتتاح کرد

نخستین کلنك خیابانی بزمین زده شد واعتبار ایجاد استادیوم ورزشی تامین گردید

خبرنگارما در راور گزارش می‌دهد: چندروز پیش آقایان سعیدی- فیروزآبادی استاندار کرمان، دکتر اسفندیاری و محدث‌زاده نمایندگان کرمان در مجلس شورایملی وجمعی از روسای ادارات دولتی وارد روار شدند و مورد استقبال آقای مهندس روشنی بخشدار وروسای ادارات دولتی و معاریف‌راور قرار گرفتند.

آقای استاندار و همراهان بمنظور افتتاح دبیرستان نوبنیاد پهلوی این شهر دردبیرستان حضور یافتند. در مراسم افتتاح دبیرستان مذکور آقای خضری رئیس اداره آموزش و پرورش خیرمقدم گفت‌و آقای سعیدی فیروز- آبادی بنام شاهنشاه‌آریامهر دبیرستان پهلوی راور راگشود وبعداز کلاس های آن‌بازدید بعمل آمد.

برای‌تکمیل ساختمان دبیرستان و تهیه کتاب جهت کتابخانه آن مبلغ یکصد هزار ریال اعتبار تامین گردید.

* نخستین کلنك خیابان

بعد آقای استاندار و همراهان در میدان محمدرضاشاه پهلوی این شهر حاضر شدند و آقای سعیدی فیروز- آبادی نخستین کلنك ایجاد خیابان ۲۵ شهریور راور راکه مقدمات‌احداث آن فراهم گردیده است بزمین زد.

سپس آقای استاندار و همراهان از بهداری و بیمارستان راور بازدید کردند. دراین بازدید جهت تکمیل لوازم و رفع نقائص بیمارستان مبلغ یکصد هزار ریال اعتبار در اختیار مقامات مربوطه گذاشته‌شد.

آقای سعیدی‌فیروزآبادی استاندار کرمان

* افتتاح جاده

استاندار کرمان پس‌از شرکت‌در جلسه بخشداری‌قرائت‌خانه عمومی‌راور راگشود وبعد باتفاق همراهان عازم خیابان محمدرضاشاه پهلوی شد ودر آنجا بنام شاهنشاه آریامهر جاده راور- مشهد را افتتاح کرد و بعداین شهر رابقصد کرمان ترك گفت.

درضمن این مسافرت مبلغ یکصد هزار ریال برای‌ایجاد یکباب گرمابه مجهز بدوش، یکصد هزار ریال برای ساختمان استادیوم ورزشی و بیست هزارریال برای‌تاسیس باشگاه‌ورزشی در راور تامین اعتبار شده است.

سرخك و دیفتری در قراء خوی شیوع دارد

بیماری سرخك و دیفتری در قراء تابع خوی همچنان شیوع‌دارد وبنا باظهار اهالی چند روز گذشته ۹ کودك باسامی محمدرضا فرزند علی، بایرام فرزند حجت‌الله، نازی‌خانم فرزند محبوب، کشور فرزند اصغر، قناره فرزند قنبر، احمد فرزند قلی، لطیفه فرزندعلی، زهرا فرزند اسماعیل و افروزفرزند تیمور از ساکنان قریه «میدان‌علیا» واقع در ۵۰ کیلومتری خوی براثر ابتلاء به بیماری سرخك تلف شده‌اند.

گزارش خبرنگارما در خوی حاکیست: زن ۱۷ ساله‌ای بنام «خوشقدم» ساکن قریه «سگتلو» خوی نیز پریروز براثر ابتلاء به بیماری دیفتری جان سپرد ودر قراء کلوانس و «بادکی» تعدادی‌از اطفال به‌بیماری سرخك و دیفتری مبتلا گردیده‌اند. طبق اظهار یکی از اهالی قریه «کلوانس» بنام«ولی» طی چند روزگذشته در این قریه بیماری سرخك و دیفتری بیش‌از ۳۰ طفل خردسال را تلف کرده و زن ۲۵ ساله‌ای بنام«صوفا» ازاهالی قریه «سگتلو» و ۵ کودك در قریه «میدان سفلی» نیز بمرض سرخك مبتلا و ببهداری خوی منتقل گردیده‌اند. بقرار اطلاع بمنظور مبارزه با بیماریهای مزبور، اکیپ های طب‌پیشگیری خوی بسرپرستی آقای دکتر جهانی عازم قراء فوق شده‌اند.

براساس مذاکره نماینده وزارت بهداری بادولت ژاپن
ژاپن بایران واکسن فلج میدهد

آقای دکترستوده مدیرکل بهداری استان اصفهان که‌به دعوت دولت ژاپن بمنظور بازدیداز مراکز درمانی و بهداشتی به‌آن کشور مسافرت کرده بودبه اصفهان مراجعت نمود.

خبرنگارما در اصفهان گزارش داد: آقای دکتر ستوده دراین مسافرت به‌نمایندگی از طرف وزارت بهداری بامسئولان وزارت بهداری ژاپن مذاکره وموافقت دولت ژاپن رابرای ارسال واکسن فلج به‌مقدار کافی بایران جلب کرده است.

صحنه‌ای از برخورد اتوبوس باکامیون درجاده لار

قبلاباستحضار خوانندگان عزیز رسیدکه اتوبوس شماره ۸۹۲۲ برانندگی غلام‌افراسیابی حامل عده‌ای مسافر درشش کیلومتری منصورآبادلارستان باکامیون لیلاندی که توسط اصغر هدایت میشد تصادف کردو براثرشدت تصادف، راننده کامیون و کودکی از سرنشینان اتوبوس کشته‌شدند.

دراین واقعه، بقیه سرنشینان اتوبوس به‌سختی مجروح شدند وبرای معالجه به‌بیمارستان های لار و جهرم منتقل گردیدند. عکس‌بالا شدت‌تصادف اتوبوس وکامیون رانشان میدهد.

جنازه هیزم شکن در مزرعه ...

خبرنگار مادر مینودشت گزارش میدهد: دیروز شخصی به نام قربان کوچك به ژاندارمری‌مینو- دشت مراجعه کرد و اظهارداشت: فرزندچهارده ساله‌ام به‌نام عباسعلی که هفت‌روز قبل برای‌آوردن هیزم به جنگل رفته بود مفقود گردیده و پس از جستجو لباس های خون آلود و قسمتی از جسدش در مزارع گندم روستای «محمدزمان» پیداشده‌است براساس اظهارات قربان کوچك پرونده‌ای در پاسگاه ژاندارمری مینودشت تشکیل گردید و جریان تحت تعقیب قرارگرفت.

در مورد نحوه قتل‌این‌جوان‌اطلاعی در دست‌نیست.

ضمن حریقی که دریکی ازقراء بندرعباس رویداد
دوزن در آتش سوختند

خبرنگار ما در بندر عباس گزارش داد: پریشب در روستای «تیك‌سفید رودان» بندر عباس حریق مدهشی روی داد و دوخانه متعلق بدو نفر از اهالی این دهکده دستخوش آتش سوزی گردید.

دو نفر از ساکنان این‌منازل باسامی‌خیری آشوری هفتاد ساله‌وسکینه‌دوراندیش هفت ساله که درخواب بودند براثر وقوع‌حریق از خواب‌برخاستند ولی خود را در تنگنای شعله های آتش دیدند و با وضع‌اسف آوری استمداد جستند.

ده هازن و مرد روستائی‌که برای اطفای حریق‌اقدامات قابل تحسینی راباسطل های آب شروع کرده بودند قادرنشدند خودرا به کانون حریق برسانند واین دو نفر را از مهلکه نجات دهند در نتیجه بانوخیری و دوشیزه سکینه درآتش سوختند و ذغال‌شدند.

باتمام کوششی که از طرف اهالی روستا ابرازگردید چون اتومبیل آتش نشانی در دهکده نبوددوخانه مذکور باتمام وسایل سوخت و تبدیل بخاکستر گردید.

علت آتش سوزی هنوز معلوم نشده و جریان‌تحت‌رسیدگی است.

راننده، کمك راننده کامیون را کشت

نیمه شب پریشب راننده کامیون شماره ۳۲۳۵ تبریز ۶۶ بنام‌عباسعلی که‌از تبریز عازم تهران بود، در ۵ کیلومتری میانه کامیون رابعنوان اینکه دچار نقص فنی شده درکنار جاده متوقف کرد و کمك راننده بنام ایوب ۲۲ ساله برای معاینه کامیون بزیر آن رفت اما ناگهان عباسعلی کامیون رابحرکت درآورد وایوب کشته شد.

خبرنگارمادرمیانه گزارش داد: بدنبال این واقعه، راننده از طرف مامورین ژاندارمری‌دستگیروزندانی گردید. بقرار اطلاع‌وی‌عمدا کامیون رابحرکت درآورده ودربازجوئی‌بعمل خود اعتراف کرده‌است.

کلیه اجساد قربانیان شط العرب پیداشد

بدنبال پیداشدن سه جنازه از پنج جنازه قربانیان غرق بلم درشط‌العرب که‌خبر آن‌دیروز دراین صفحه چاپ‌شد خبرنگار ما در آبادان گزارش‌داد: دیروز دوجسد دیگر توسط موتورلنجهای‌کشتی ازآب شط‌العرب گرفته‌شدو باانجام تشریفات قانونی مدفون گردید این پنج نفر در روز سیزده‌بدر برای گردش بابلم بمیان شط‌العرب رفته بودند و بلم‌آنها غرق شده‌بود.

باند قاچاقچیان تریاك در تبریز کشف‌شد

نیمه‌شب پریشب مامورین مبارزه بامواد مخدره هنك ژاندارمری‌تبریز بسرپرستی آقای ستوان پرویز حمیدی یك‌باند قاچاق‌تریاك‌را کشف وچند نفر از اعضای باندرا دستگیر کردند.

مامورین در خیابان شمس تبریزی بااتومبیل قاچاقچیان شمارهٔ ۳۹۸۱ برانندگی علی ابراهیمی که حامل ۲۲ کیلو و۲۵۰ گرم تریاك بود برخورد و آنرا متوقف کردند.

دونفر سرنشینان اتومبیل‌باسامی کریم گوروانچی و بیوك جداری دستگیر شدند وتریاکهای مزبور ضبط و تحویل مقامات مربوطه گردید. فعلا برای دستگیری سایر اعضای باند فعالیت میشود.

حمله‌مارهای خشمگین
مردم دویست مار را کشتند و بقیه را فراری‌دادند!..

خبرنگارما درخوی گزارش داد: سه کارگر باسامی ولی، یوسف و تاروردی ساکنان روستای «اگری‌بوجاق» خوی در باغی که مشغول حفرزمین بودند ناگهان به حفره بزرگی‌که صدها مار در آن میلولیدند برخورد کردند.

مارها که ازویران شدن لانه هاشان توسط‌کارگران خشمگین شده بودندبطور دستجمعی به‌سه نفر مزبور حمله کردند. دراین هنگام عده‌ای از اهالی بکمك کارگران شتافتندو پس‌از چندساعت بیش از دویست مارکشته شدو بقیه به بیابان و غارهای اطراف قریه فرار کردند!

دانش آموزی بانفت خودرا آتش زد

پسربچه دوازده ساله‌ای‌بنام قدم‌خیر اسدی دانش آموزکلاس پنجم دبستان شهناز مسجد سلیمان که‌بایکی از همشاگردیهایش دربازی «خط»اختلافی پیدا کرده بود بقصد خودکشی با نفت خودرا آتش زد.

بطوریکه خبرنگار ما در مسجد- سلیمان گزارش داد: وی‌که بشدت مجروح گردیده بودتوسط‌همسایگانش به‌بیمارستان انتقال یافت و تحت‌درمان قرار گرفت.

مردی باتهام قتل همسرش دستگیر شد

خبرنگار مادر تبریز گزارش داد: پریروزمردی‌بنام‌ابراهیم، بپاسگاه ژاندارمری «ممقان» تبریز مراجعه‌کرد واطلاع داد که همسر ۱۸ ساله‌اش‌بنام صدیقه در چاه منزل افتاده و خفه‌شده است.

مامورین ژاندارمری با حضور در محل جنازه را از چاه بیرون آوردند ودر معاینه‌ای که‌پزشك‌قانونی ازجنازه بعمل آورد معلوم شد زن مزبورابتدا باطناب خفه شده و سپس جنازه‌اش را یك یا چندنفربداخل چاه‌انداخته‌اند. چون وضع ابراهیم‌مشکوك‌بنظرمیرسید وی باتهام قتل همسرش دستگیرشد.

بقرار اطلاع زن مزبور حامله نیز بوده است.

کمك راننده تریلی کشته شد

خبرنگارما در حاجی‌آباد فارس گزارش داد: پریشب تریلی شماره ۷۹۵۸ هنگام عبوراز تونل حاجی‌آباد فارس بعلت نامعلومی واژگون گردید و کمك‌راننده تریلی کشته‌شد. دراین واقعه، پای یکنفر ازسرنشینان تریلی شکسته وبه‌بهداری حاجی‌آباد منتقل گردیده است. راننده تریلی فعلا متواری است و پرونده امر از طریق ژاندارمری محل تحت‌تعقیب‌میباشد.

قاچاقچیان مواد مخدره تبعید شدند

پریروز چهار نفر از قاچاقچیان مواد مخدره باسامی رضا شروعی، حسین حبیبی، همت‌دهنوی و «صراحی مالکی» ساکنان شهرستان قروه از این شهر تبعید شدند.

بطوریکه خبرنگار ما در قروه گزارش میدهد: این چهار قاچاقچی بارها بجرم حمل تریاك به زندان افتاده و مقامات مسئول به‌آنها توصیه کرده‌اند که پیشه‌ای انتخاب کنند و از این کار دست بردارند ولی چون‌اینعده همچنان‌به‌عمل‌قاچاقچیگری مبادرت میکردند به تبعید آنها مبادرت شد. محل تبعید این عده مشکین شهر و دامغان است.

بااسلحه خود مجروح شد

خبرنگارما در تبریز گزارش داد: پریروز جوانی بنام«هاواز» پارسافرزند عزت از اهالی دشت‌مغان در حالیکه‌با اسلحه خوددرمنزل‌بازی میکردناگهان مورد اصابت گلوله قرار گرفت و مجروح شد.

بلافاصله ماموران ژاندارمری در محل حادثه حاضر گردیدند و مجروح را به‌بیمارستان رساندند وجریان‌تحت تعقیب قرار گرفت.

حریق در دوچرخه فروشی

خبرنگار مادر تبریز گزارش داد: صبح دیروز مغازه دوچرخه فروشی آقای یعقوب بهنامی درخیابان منجم تبریز بعلت نامعلومی آتش گرفت و بیش‌از پنجاه هزار ریال وسایل مغازه در آتش سوخت.

حریق پس از یکساعت بکوشش ماموران آتش نشانی خاموش گردید واز سرایت آن به مغازه‌های اطراف جلوگیری شد.

الاغ سوار کشته‌شد

اتوبوس شماره ۴۲۹۷ برانندگی حاجی‌عسکر در فلکه شیروان باالاغ سواری بنام علی‌محمد بلوچ تصادف کرد. دراین حادثه علی‌محمد بلوچ به‌چند متری پرتاب گردید و در دم کشته‌شد.

بنا بگزارش خبرنگارما درشیروان: الاغ نیز تلف گشتو راننده توسط ماموران انتظامی دستگیر گردید و و جریان فعلا تحت‌رسیدگی است. جنازه علی‌محمد با انجام تشریفات قانونی مدفون گردید.

* در گنبد کاوس

جهت تامین آب آشامیدنی مردم روستای «صوفیان»از توابع گنبد کاوس اعضای گروه پزشکی‌شماره ۱۴۰ سپاه بهداشت مستقر در «تمروقره‌قوزی» مذاکراتی با اعضای انجمن ده بعمل آوردند ودر نتیجه قراردادی منعقد گردید که بموجب آن اهالی روستای مذکور مبلغ چهل هزارریال‌از هزینه عملیات لوله کشی‌راپرداختندو کارگران مورد نیازرا دراختیار گذاشتند.

سپاه بهداشت با همکاری اداره مهندسی بهداشت لوله وسیمان‌مصرفی راواگذار کرد واینك، این طرح با نظارت سازمان سپاه بهداشت‌در دست اجراء می‌باشد. درروستای «تمر» نیز باصرف مبلغ هفده هزار ریال که ازطرف اهالی‌این روستا پرداخت گردید باهمکاری سازمان‌سپاه بهداشت‌اطراف درمانگاه این قریه حصارکشی شد.

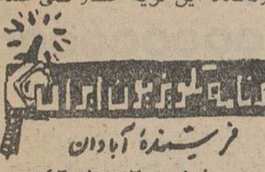

فرستندهٔ آبادان
سه‌شنبه ۲۲ر۱ر۴۶

ساعت ۶ سلام شاهنشاهی واعلام‌برنامه
ساعت ۶ر۲ کارتون
ساعت ۶ر۳۰ برنامه وایا
ساعت ۶ر۴۵ برنامه تاریخ
ساعت ۷ بارانداز
ساعت ۸ موسیقی کلاسیك
ساعت ۸ر۳۰ پرستاران
ساعت ۹ر۳۰ اخبار
ساعت ۹ر۴۵ بات‌هاسترسون
ساعت ۱۰ر۱۵ فیلم سینمائی

سیستان و... خطر خشکسالی
چرا این منطقه حاصلخیز غالبا در تهدید خشکسالی است؟
مردم سیستان درباره کم آبی نظر میدهند

از: مقدس زاده — نمایندهٔ اعزامی سازمان شهرستانها

سیمای شهرستانها

«۱۴۸»

اکنونکه بااستعداد کشاورزی منطقهٔ سیستان وباکیفیت وضع آب‌واراضی این‌سرزمین حاصلخیز آشنا شدید بی‌مناسبت نمی‌بینم که‌نظر مردم‌سیستان رادراین باره واقداماتی که‌برای پرورش استعداد این‌خطهٔ حاصلخیزو پربرکت که‌اینك دچار رکودشده‌صورت گرفته است بازگو کنم.

من ضمن بررسی وضع‌عمومی منطقهٔ سیستان وتامل دراوضاع واحوال این منطقه باعده‌ای از اهالی و ساکنین زابل و بخش های تابعه‌اش تماس گرفتم و نظرات آنان را نسبت بعلت رکود کار کشاورزی سیستان، سرزمین‌پرخیروبرکتی که روزگاری یکی از مراکز غله‌ایران بوده، جویا شدم. آنچه که ذیلا باستحضار شما خوانندگان عزیز میرسد خلاصه‌ای‌از نظرات و پیشنهادات مردم این‌سامان درباره علت‌پیدایش این وضع‌و کیفیت برطرف کردن آن است ... دراین موضوع شکی نیست که سرزمین سیستان بلحاظ وضع طبیعی خودیکی از مراکز حاصلخیز کشور ما است و بی‌تردید آبادانی این خطه وسرسبزی ورونق کارکشاورزی آن، به‌رودخانهٔ سیستان که منشعب‌از رودخانه هیرمند است وابستگی دارد.

میزان آب این رودخانه و درحقیقت میزان آب رودخانه هیرمند سرنوشت هزاران نفر کشاورزان ساکن‌سیستان را تعیین میکند. اگر میزان آب‌در موارد لزوم باندازه کافی باشد وضع کشاورزان و اهالی سیستان نیز روبراه ورونق وضع این خطه برقرار است. اما اگر خدا نکرده میزان آب رودخانه هیرمند مانندسال های اخیر در مواقع ضروری تکافوی احتیاجات کشاورزی را نکند آنوقت است که نکث فعالیت دراین منطقه آشکار میشود و کشاورزی که تنها نقطهٔ امید مردم و تنها استعداد قابل پرورش سیستان است رونق خودرا از دست میدهد. برای رونق وضع و پیشرفت کار کشاورزی سیستان‌سال هااست اقداماتی صورت گرفته و می‌گیرد. وچون این رونق و پیشرفت به میزان آب رودخانه هیرمند وابستگی دارد دراین زمینه غالبا مذاکرات لازم بین ایران و افغانستان در جریان‌می‌باشد. این اقدامات و مذاکرات که‌از زمان اعلیحضرت فقید وشاید هم‌قبل ازآن شروع گشته و هنوز بیش‌و کم ادامه داردتاکنون نتایج‌نسبتا رضایت‌بخشی داشته که‌اثرات آن کم‌کم وبه تدریج آشکار میشود. درسال ۱۳۱۵ زمان سلطنت اعلیحضرت فقید رضا شاه کبیر که مصادف‌باسلطنت‌محمد- نادرشاه سعید در افغانستان‌بوده‌دولت افغانستان باآوردن مصالح به محل «بندر کمالخان» قصد داشته است این سدرا که‌در خاك افغانستان برودخانه هیرمند زده شده مرتفع‌تر کند ولی چون بااین کیفیت احتمال خطرخشك‌سالی در سیستان ورکود کار کشاورزی این سرزمین میرفته‌است اعلیحضرت فقید به‌محمدابراهیم خان‌علم (شوکت‌الملك امیروقت قائنات) دستور دادند که‌با اولیای امور افغانستان تماس گرفته وآنانرااز طریق قانونی درمورد حقابه سیستان‌ازرودخانه هیرمندآگاه نماید.

* ادامه‌خشکسالی

مرحوم شوکت‌الملك علم‌نیز باتفاق عده‌ای از همراهان به‌سیستان آمده و درقریه دوست‌محمدخان مرکز بخش میانگنگی که‌از حاصلخیزترین نقاط سیستان است مدت چهار ماه اقامت نموده واولیای امور افغانستان را بمحل مزبور دعوت کرده و در آنجا که سرحدبین ایران و افغانستان و نزدیك بمحل «بندکمالخان» است با آنها مذاکرات لازم انجام‌داده وطبق قوانین بین‌المللی راجع به حقابهٔ سیستان از رودخانه هیرمند و شرب اراضی این سرزمین توافق حاصل شده وصورت‌مجلسی دراین زمینه تنظیم گردیده که‌گویا فعلایك نسخه‌ازآن دربایگانی فرمانداری سیستان‌است... اینموضوع رااز آنجهت عرض کردم که سابقه‌ای دراینمورد بخاطر داشته باشید. اما در حال حاضر همانطور که درگزارش های قبلی عرض کردم برای مشروب ساختن اراضی سیستان دوسد بتونی‌بر رودخانهٔ سیستان زده شده که یکی بنام سد «زهك» درفاصلهٔ ۲۴ کیلو متری شرق زابل ودیگری بنام سد «کوهك» در فاصلهٔ ۳۸ کیلومتری‌این شهرستان است که‌سد کوهك تا رودخانهٔ «پریان‌مشترك» سرحد مرزی ایران و افغانستان فقط دوکیلو متر فاصله دارد.

از سد کوهك نهر بزرگی بنام«نهر آذر» کشیده شده که تاحوالی بخش میانکنگی که از حاصلخیزترین‌نقاط سیستان است امتداد یافته ولی بنظر میرسد این سد واین نهر کمترین تاثیری درمشروب کردن زمین های کشاورزی بخش میانکنگی ندارد زیرا که‌اولا قسمتی از اراضی بخش‌مذکور باصطلاح بلندآب است و ثانیا نهر آذر که‌ازسد کوهك منشعب شده‌فقط تامحل اراضی یکی از دهات این‌بخش امتداد یافته‌وسایر دهات‌بخش‌میانکنگی ازآب این‌نهر بهره‌و نصیبی ندارند. بهمین جهت چندسالی است که‌خشك سالی دراین قسمت از خاك سیستان که از حاصلخیز ترین نقاط این منطقه است ادامه دارد وتاکنون عدهٔ‌نسبتا زیادی از ساکنین بخش میانکنگی سیستان بسایر نقاط کشور کوچ کرده‌اند وبقول آقای سعیدی‌فرماندار این شهرستان، تابحال ۱۶۰ قریه‌از دهات بخش‌مذکور خالی ازسکنه شده است. ازسوی دیگر وجود سدکوچك درمسیر رودخانه سیستان آنهم در فاصلهٔ دوکیلومتری رودخانه «پریان مشترك» ومحل انشعاب رودخانه مزبور ازهیرمند سبب‌شده است که جریان آب رودخانه‌هیرمنددر رودخانه‌سیستان بطئی‌تر و برعکس دررودخانه پریان مشترك سریعتر شود.

زیرا که‌مسیر رودخانه های مزبور شنی‌است‌و هرچه‌آب‌جریان سریعتری داشته باشد درمسیر خود شنها را میبرد و رودخانه شیب بیشتری پیدا میکند وبدیهی است که اگر جریان آب دراین رودخانه ها کند ترباشد نه‌فقط مسیر رودخانه شیب پیدا نمی‌کند بلکه رسوبات آب ته‌نشین می‌گردد ودر نتیجه مسیررودخانه کم‌کم پرمیشود.

باینجهت است که اکثریت‌اهالی و کشاورزان سیستان معتقدند قسمتی از علت خشکسالی و ایجاد چنین وضعیتی دراین منطقه وجود سد بتونی کوهك است!

کشاورزان واهالی سیستان می‌گویند: برای‌تامین آب‌مصرفی زراعت سیستان ورساندن‌آب‌بمزارع‌کشاورزی این‌منطقه بخصوص تامین آب مزارع کشاورزی بخش حاصلخیز میانکنگی لازم‌است که‌یا بتون‌ریزی کف دریچه های سد کوهك‌برداشته شودتا جریان آب‌گل‌ولای ورسوباتی را که‌دردهانه رودخانه‌سیستان ته‌نشین شده ببرد و رودخانه شیب‌پیداکند.ویااز رودخانه پریان مشترك که مسیر آن قسمتی‌از مرز ایران و افغانستان را تشکیل میدهد وسرانجام هم درخاك افغانستان جریان مییابد، نهر های متعددی به خاك سیستان منشعب گردد که با استفاده ازآب این نهر ها اراضی زراعی میانکنگی مشروب شود.

درحال حاضر علاوه برنهرهائی که از رودخانه سیستان و سد های زهك وکوهك‌بطرف‌مزارع کشاورزی‌سیستان کشیده شده یك‌نهر کوچك بنام«نهر میرگل» نیزمستقیما ازرودخانهٔ «پریان مشترك» منشعب گردیده که بمزارع دهات بخش میانکنگی امتداد یافته است امابا‌توجه باینکه‌سابقا ازرودخانهٔ «پریان مشترك» نهر بزرك بخاك‌ایران جاری بوده که‌اکنون یابراثر ریك‌روان پرشده ویا بعلت دیگری غیر- قابل استفاده گردیده است، تنهایك نهر کوچك «میرگل» برای مشروب کردن مزارع کشاورزی بخش‌میانکنگی کافی نیست.

این عکسی‌است از جلسه تاریخی هیئت های ایران و افغانستان که درزمان اعلیحضرت فقید تشکیل شده‌بود ... ازچپ براست: سردار هاشم خان نماینده دولت افغانستان - اعتصام‌الملك محمودی نماینده وزارت امور خارجه ایران- امیرمحمدابراهیم خان شوکت‌الملك علم-مرحوم امیرمعصومخان حسام‌الدوله -مرحوم دکتر محمودخان‌کسروی و نفر ایستاده دروسط دراطاق مرحوم امیرمحمدرضاخان صمصام‌الدوله دیده میشوند.

عطاءالله زاهد هنرپیشه وکارگردان سینما وتئاتر فارسی میگوید :

تنها کمک دولت درپیشرفت هنرمؤثر نیست

هنر

* کرایه الاغ نمایش نامه ملا نصرالدین از دستمزد هنرپیشه اول بیشتر بود

آقای عطاءاله زاهدازهنرپیشگان قدیمی تئاتر وسینمای ایرانست. هنر وی بیشتر در ارائه نقشهائی از تیپهای مختلف اجتماع است که بسیاری از تیپ‌های او اینک توسط دیگران تقلید میشود. وجه تمایزوی دربین هنرمندان اعتقادات شدیدوی بمبانی مذهبی واخلاقی است. زاهدازهنرپیشگانی است که هیچوقت از آموختن دست برنداشته و درهر حال از کتاب ومطالعه فارغ نبوده است. آقای عطاءالله زاهددر موردچگونگی ورودش بعالم هنر اظهار داشت :در سال ۱۳۰۴ برای اولین بار بعلت آنکه پدرم درقشون خدمت می کرد درنمایشنامه رستاخیز سلاطین که بوسیله میرزده عشقی نوشته شده بود و بوسیله صاحبمنصبان قشون نمایش داده میشد نقش مادر وطن را بعهده گرفتم در آن موقع یازده سال بیشتر نداشتم و چون صدایم بدنبودمرا درآن نمایشنامه شرکت دادند.

پدرم که در قسمت سازهای ایرانی تخصص و اطلاع کامل داشت مرا تشویق میکرد. همین نمایش جلب توجه اشخاصی را کرد که در شیراز بنیانگذار کار تئاتربودند ومیخواستند آنرا گسترش دهند مانندمرحوم معدل شیرازی و حسام‌الدین عارف. از آن پس در نمایشهای مختلفی که برگزار میشد باوجود کمی سن شرکت‌داشتم.

* ناطق فیلم

من کار سینما را از کنترلی شروع کردم و به‌مدیریت سیمسا رسیدم در شیراز ناطق و مترجم سینماها بودم باین ترتیب که‌در سالن سینما راه‌میرفتم ونوشتجات فیلم رابرای مردم‌میخواندم در آنموقع زن و مرد باهم‌نمیتوانستند برای دیدن فیلم به‌سالن بیایندیکشب اختصاص بمردان داشت و شب دیگر مختص زنان بود زمانی هم سالن را بدو قسمت تقسیم کرده بودند

* کارگردانی

ازسال ۱۳۱۲ بعد شخصانمایشنامه‌هائی راکارگردانی میکردم در سال ۱۳۱۸ برای ادامه‌تحصیل بتهران آمدم وپس از طی دوره هنرستان هنرپیشگی وارد دانشسرا عالی شدم و درقسمت ادبیات وفلسفه‌وعلوم تربیتی مشغول تحصیل شدم و در تئاتر تهران و فرهنگ که بوسیله نوشین اداره می‌شد کار تئاتر را نیز ادامه میدادم.

* فعالیت سینمائی

درسال ۱۳۲۶ با اکیپ احیاءهنر های ایران باستان بترکیه ،یونان وایتالیا مسافرت کردم و از نزدیك باکار فیلمبرداری آشنا شدم پس از مراجعت در«ایران نوفیلم»وشرکت «آریافیلم» که خودم تاسیس کردم دست بکار دوبله فیلم شدم وفیلمهای‌بوسه مادر، بازگشت بزندگی و چشم‌براه راتهیه کردم.

* فعالیت رادیوئی

ازبدو تاسیس رادیو تاسال ۱۳۳۶ در قسمت تنظیم‌اخبار وتئاتر مسئولیتهائی بعهده داشتم و همچنین ازکستر جداگانه‌ای داشتم که بهمراه آن‌آواز می‌خواندم.

چون همیشه بکار تئاتراصولی نگاه میکردم در تئاترهائی بازی میکردم که ازهمه لحاظ در آن موقع تکمیل‌بود مثلا در شیراز ایرانیان هنرمندی‌که از روسیه مهاجرت کرده بودند کار دکوروگریم را بنحو مطلوبی حتی‌بهتر از تهرانیها انجام میدادند و زمانیکه بتهران آمدم تئاترهای مبتذل از بین رفته بود. در اینجا نیز بانوشین که خیلی در کارهایش وسواس داشت همکاری میکردم در واقع سر سفره آماده رسیده بودم.

آخرین پیسی که‌بازی کردم رویای حافظ نام داشت‌که با همکاری هنر جویان هنرستان مادام بلنبروی صحنه آورده شد.

* حافظ بی ذوق

در سال ۱۳۴۳ نمایش واریته‌ای‌در سالن سینما تهران دراسلامبول میدادیم که من رل حافظ رابعهده داشتم در این پیس یکعده از دختران هنرجوی کلاس بالت نقش فرشته را بازی میکردند که‌عده‌ای ازآنهاارمنی بودند بعد از شب‌اول نمایش یکی ازدخترهای ارمنی که فریفته صدا و نقش من‌شده بود نزد من آمد و از حافظ تعریف کرد و باصراحت مخصوصی که‌داشت گفت من شمارا هم که نقش حافظرا بعهده گرفته‌اید دوست دارم ومیخواهم باشما بیشتر معاشرت کنم من مدتی اورا نصیحت کردم و گفتم تو تحت تاثیر رل حافظ قرار گرفته‌ای در زندگی واقعی نه من حافظم و نه تو فرشته او رفت ولی شب سوم نمایش دیدم مادرش راآورده پشت سن‌مادرش گفت دختر من از شما خیلی خوشش آمده و اظهار ناراحتی میکند و ازمن خواست که با اوبیشتر معاشرت‌داشته باشم ولی در آن موقع‌برای من‌امکان ازدواج کردن وجود نداشت گفتم چگونه میتوانم با او معاشرت کنم در حالیکه دختر شما نه احتیاج به‌تعلیم آواز دارد‌ونه به‌موسیقی ؟مدتی مادر و دختراهم صحبت‌کردند که‌من‌چیزی سردرنیاوردم پس‌از آن دخترك باحالت گریه گفت : من فکر نمیکردم حافظ آنقدر بی‌ذوق باشدو ازبشت سن‌خارج شد.

* دستمزد الاغ

خاطره دیگری که‌می‌توانم‌نقل کنم که تاحدودی ذهن‌خوانندگان رابمحیط تئاتری آنروزها و مشکلات کار ما آشنا میکند در مورد نمایشنامه ملا ـ نصرالدین میباشد این نمایشنامه که در ۸ پرده تهیه شده و آماده اجرا بود یك چیز کسر داشت و آن خر ملانصرالدین بود که می‌بایست دریك پرده از تئاتر ظاهر شود بعد از مدتی این در و آن در زدن و باین و آن رواناختن موفق شدیم یکنفر راراضی کنیم که‌شبی یکساعت‌الاغش رابما کرایه دهد تابروی سن بیاوریم واوبا هزار منت راضی‌شد الاغش را شبی دوازده تومان بما کرایه دهد در صورتیکه‌ملانصرالدین یعنی‌هنرپیشه‌ای

که رل اول رابعهده‌داشت بخاطراجرای نقش ملانصرالدین در ۸پرده فقط ۸تومان میگرفت.

* شر مرسان !

در مورد اصلاح کار تئاتر و سینما آقای زاهد گفت اگر من را بدبین‌و منفی‌باف ندانید باید بگویم متاسفانه بااینکه استعدادهای بسیار خوبی در کارکارگردانی وهنرپیشگی ومهندسی سینما و تئاتر داریم ولی بانحوه‌ای‌که فعلا عمل می‌شود بنتایج‌عالی نخواهیم رسید. اغلب از همکاران من وقتی شکایت از وضع هنر تئاتر و سینما دارند دست‌استمداد بسوی دولت‌دراز می‌کنند وبازبان بی‌زبانی میگویند که دولت باید هنرپیشه‌های بی‌استعداد را بیرون‌کندواز کارکارگردانهای‌بی‌ذوق وبی‌اطلاع ممانعت کند و مارا تقویت نماید بنده می‌خواهم از آنها استدعا نمایم که پای مقامات دولتی واداراتی راکه بانحوی باهنر سروکار و تماس دارند بمیان نکشند بلکه از دولت بخواهند که اشخاص بی‌اطلاع وناوارد در کار تئاتر و سینمارامامور دراینکار نکنند مارا بخیر آنها امید نیست‌لااقل مرحمت کنند شر نرسانند.

فرهنگ

برنامه امتحانات

سالهای چهارم و پنجم متوسطه متفرقه خانه‌داری

امروز برنامه‌امتحانات دوره دوم متوسطه متفرقه‌خانه داری (سالهای چهارم و پنجم) بشرح زیر اعلام شد :

برنامه سال چهارم

صبح روز جمعه ۸اردیبهشت امتحان شیمی ،املاء وانشاء فارسی بعداز ظهر امتحان فیزیك

بعداز ظهر پنجشنبه ۱۴ اردی ـ بهشت تزئین‌منزل، تعلیمات اجتماعی.

جمعه ۱۵اردیبهشت صبح امتحان روابط خانوادگی ، طبیعی وبهداشت بعداز ظهر امتحان زبان ، ریاضی .

پنجشنبه ۲۱ اردیبهشت بعد ازظهر امتحان تعلیمات دینی وپارچه شناسی و طراحی .

برنامه سال پنجم

جمعه ۱۸ اردیبهشت صبح امتحان تغذیه ، شیمی . بعد از ظهر امتحان املاء و انشاء فارسی ، فیزیك .

پنجشنبه ۲۴اردیبهشت بعد ازظهر تزئین منزل ، تعلیمات اجتماعی .

صبح جمعه ۱۵ اردیبهشت امتحان روابط خانوادگی ، طبیعی وبهداشت بعداز ظهر امتحان‌بچه‌داری‌وپرستاری وزبان خارجه .

پنجشنبه ۲۱ اردیبهشت بعد از ظهر امتحان تعلیمات دینی ،پارچه‌شناسی وطراحی .

امتحانات در چهار نوبت صبحها از ساعت ۸ و۱۵ر۱۰ وبعد از ظهر ها از ۱۵ر۴ آغاز می شود .

امتحانات عملی (آشپزی و خیاطی) از روز ۲ اردیبهشت در دبیرستان گوهرشاد انجام می شود . داوطلبان

تصحیح

درشرح عکس تقفد علیاحضرت شهبانو نسبت به هنرمندان اپرای «کوزی‌فان‌توته» که درشماره دیروز چاپ شده بود ، متاسفانه نام خانم «اولین باغچه‌بان» اشتباها «خانم منیره وکیلی» درج شده‌بود که بدین‌وسیله تصحیح میشود .

آگهیهای متفرقه

تانکر سازی لوپ

تانکر از ۵۰۰ تا ۵۰۰۰۰ لیتر موجود سفارشات ۴۸ ساعته تحویل میگردد خیابان قزوین سه راه آذری ۹۴۴۱۴

پیراهن مبل ۵۳۵۰۰

تعویض پارچه مبل ۵۳۵۰۰ پرده دوزی مبل خام ۵۳۵۰۰

پرده دوزی‌ارجمند ۳۷۳۷۰

گلکاری ـ چمن کاری تزئینات ودکوراسیون

باغات و منازل شما توسط مهندسین موسسه گلزار دهقان انجام‌ونگهداری آن سالیانه آبونمان میشود نشانی سعدی مقابل پمپ بنزین تلفن۳۳۴۰۵

ماشین آلات سردخانه

بظرفیت سه هزار تن فروشی ۴۳۰۴۱

بورس طلا خیابان‌فردوسی شماره ۳۰۰

برای انجام اوامر مشتریان محترم آماده است تلفن ۳۸۰۸۶ ـ ۳۰۳۶۸۸ ۱ـ۳ آ ـ ۱۱۴۷

حصیر متری ۲۵ ریال فروشگاه ۴۴۴

امیرآباد شمالی نبش رستم تلفن ۶۴۵۲۲۷ فرونن

محصول جدید ماوریك چیست ؟ بما بنویسید و جایزه بگیرید. ساختمان پلاسکو شماره ۱۴۳ ۱ـ۱۰ آ ـ ۳۳

آگهی مناقصه

اداره کل کارپردازی وزارت آموزش و پرورش حمل‌در حدود ۱۰۰۰ تن کتاب بسته‌بندی شده در کارتنهای ۳۰ ـ ۲۵ کیلوئی از محل انبار کتاب‌واقع در دبستان نظامی خیابان سپه یا انبار های دیگر وزارتخانه بمقصد ادارات آموزش‌وپرورش شهرستان هائی که در مسیرراه آهن دولتی‌نمی‌باشند بمناقصه میگذارد. داوطلبان می‌توانند پس از دریافت‌برگ شرایط‌وفهرست شهرستان هاپیشنهاد های خود را به ضمیمه صدی پنج کل مبلغ معامله (اسنادخزانه)بعنوان سپرده تاساعت ۱۱ روز دوشنبه ۴۶ر۲ر۴ بدفتراداره کل کارپردازی واقع در خیابان‌ابن سینا مقابل پمپ بنزین میدان بهارستان تسلیم نمایند پیشنهاد های رسیده تاساعت دوازده همان روز در کمیسیون مربوطه باز وقرائت خواهدشد. حضور پیشنهاد دهندگان در جلسه مناقصه آزاد و کمیسیون در رد یا قبول پیشنهاد های رسیده مختار است. ضمنابه پیشنهادهای فاقدسپرده ترتیب اثر داده نخواهدشد. الف ۲۲۳

اداره کل کارپردازی‌وزارت آموزش‌وپرورش

ازامروز نامنویسی وتشکیل میشود :

کلاس های جدید خیاطی

زیرنظر عادله جورابچی ـ توران خواجه نوری ـ شکوفه فاطمی ـ مهین مستعان

۴ ماهه و ۹ ماهه ـ خصوصی و عمومی ـ بامتد گرلاوین پاریس

یك بلیت مسافرت باروپا که ازشرکت هواپیمائی ملی (هما) تهیه شده است ، بحکم قرعه به‌یکنفر ازکسانی‌که دراین کلاس‌ها نامنویسی میکنند ، تعلق خواهد گرفت.

علاوه براین ، درانجمن برای دوره جدید این کلاسها نامنویسی میشود :

آشپزی ، آرایش وزیبائی ، زبان انگلیسی، ماشین نویسی ، منشی گری، گلسازی وشش ساله ابتدائی ..

برای نامنویسی به محل جدید انجمن رخیابان بهار شمالی ـ نبش نامجو ـ شماره ۲۵۴ ـ تلفن ۷۵۶۸۳۱) مراجعه فرمائید.

«آگهی مناقصه»

اداره کل کارپردازی وزارت آموزش و پرورش‌تسمه کشی در حدود هشتاد و پنج هزار کارتن کتاب را به ابعاد(۲۲ × ۳۵ × ۴۸) در محل دبستان نظامی درانبار کتاب بانهای تسمه و دستمزد تسمه کشی بمناقصه میگذارد.

داوطلبان میتوانند پس‌ازدریافت برگ‌شرایط‌ازاین اداره پیشنهاد خود را به ضمیمه‌صدی‌پنج مبلغ کل‌پیشنهاد معامله (اسناد خزانه) بعنوان سپرده تاساعت یازده روز سه‌شنبه ۴۶ر۲ر۵ بدفتر اداره کل کارپردازی واقع‌درخیابان ابن‌سینا مقابل پمپ بنزین‌بهارستان تسلیم نمایند.

پیشنهاد های رسیده تا ساعت ۱۲ همانروز در کمیسیون مربوط باز و قرائت خواهد شد.

حضور پیشنهاد دهندگان در جلسه مناقصه آزاد و کمیسیون در رد یا قبول پیشنهاد های رسیده مختار است. الف ۲۲۴

اداره کل کارپردازی وزارت آموزش و پرورش

چگونه میتوان صاحب اتومبیل وخانه‌شخصی شد؟

بقیه از صفحه اول

وی آقای جعفر فرزانه ثانی نام‌دارد که از اهالی رشت است . وی‌سال هاست در تهران سکونت دارد ودر خیابانی «تونیك»واقع‌در دروازه‌دولت کارگر خیاطی است .وی می گفت: من چهل‌وپنج سال دارم متاهل و دارای چهار فرزند هستم هر روز ۲۰ تومان مزد میگیرم و تصدیق میکنید که اجاره‌نشینی برایم‌خیلی سخت است . مدتها آرزویم این بود که‌درتهران‌خانه شخصی‌داشته باشم . بهمین دلیل سخت فعالیت میکردم و در این فعالیت غیر از نیروی بدنی و قوای ذهنی و کار شبانه روزی ، شانسم را نیزبه‌یاری گرفته بودم . یعنی هر هفته بین ۴تاه بلیط اعانه ملی میخریدم . هفته پیش شانس بمن روی کردو برنده ۲۰۰ هزار ریال شدم و ا. آنگذشته بعنوان قهرمان شانس‌نیز انتخاب گردیدم و یك دستگاه اتومبیل ب.ام.و مدل ۶۷ را نیز بدست آوردم . حالا با دویست‌هزار ریالم یك خانه‌راحت‌و خوب میخرم و بافروش اتومبیل یك خیاطخانه دایر میکنم و مطمئن هستم که‌با این ترتیب پس از اندکی میتوانم نه فقط اتومبیل شخصی‌هم داشته باشم، بلکه خانه دیگری نیز خریداری کنم ..

هر هفته عده‌کثیری‌از برندگان بلیط های اعانه‌ملی‌مثل آقای‌جعفر فرزانه‌ثانی برنده جوایز بزرك می شوند و به تمام آرزوهای خود می رسند و این خدمت دیگری است که بلیط های اعانه‌ملی به‌هموطنان میکنند .

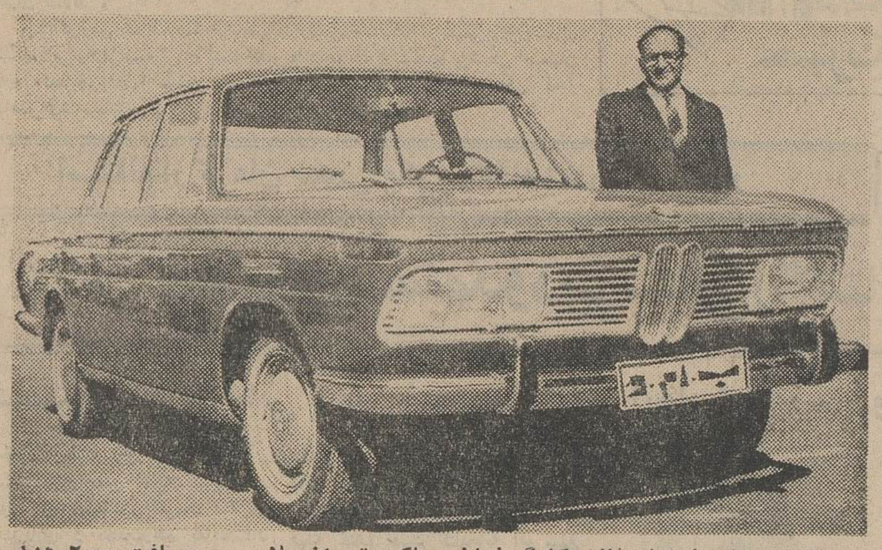

آقای جعفر فرزانه ثانی کارگرخیاطی‌ساکن تهران علاوه بر دریافت ۲۰۰ هزار ریال پول نقد بعنوان قهرمان شانس نیز انتخاب شد ویکدستگاه اتومبیل ب . ام. و (رولز رویس‌آلمان) مدل۶۷ را نیز تصاحب کرد

برندگان دویست هزار ریالی

آقای جعفر فرزانه ثانی خیاط ، ساکن تهران

آقای رستم غفوریان جبلی کارمند بهداری، ساکن‌آبادان

برنده یك میلیون ریالی

آقای علی عسگر عقیده صاف پیشه ور، ساکن تهران

برنده پانصد هزار ریالی

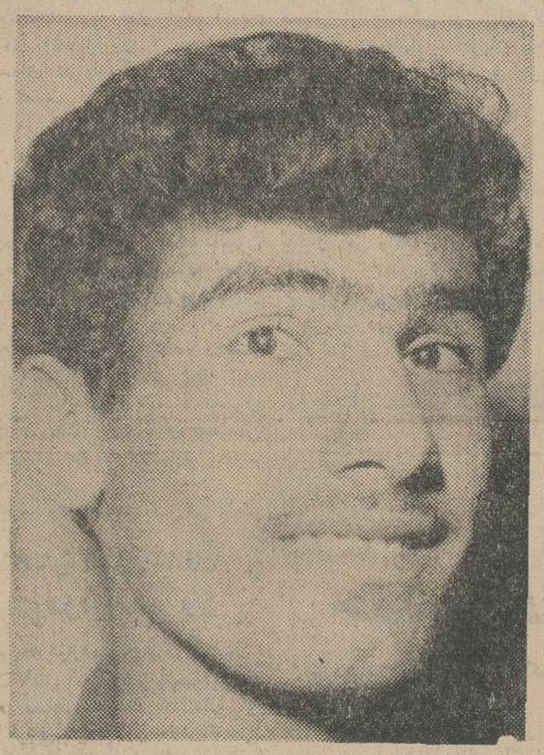

بلیط های اعانه ملی هفته پیش علاوه بر جایزه یك میلیون ریالی یك شماره مشابه نیز داشت ، آقای سید علی‌محمد احمدپناهی دانش‌آموز ساکن‌تهران دارنده‌شماره مشابه یك میلیون ریالی برنده ۵۰۰ هزار ریال پول نقد شد .

برندگان یکصدهزار ریالی

آقای محمد اشعاری آرایشگر، ساکن‌تهران

آقای داود قالیباف دیپلمه،ساکن‌تبریز

آقای حسین پروین دانشجو ، ساکن‌تهران

آقای هرایر داودی نقشه‌کش‌ساکن‌تهران

آقای محمد خطائی راننده، ساکن رشت

آقای حسین جنتی خواربار فروش ، ساکن تهران

آقای ادوارد مسیحی نقشه‌کش، ساکن‌تهران

آقای عزیز مشیری مالك، ساکن مهاباد

آقای عباس اسد زاده کلجاهی‌خرازی فروش ، ساکن تهران

آقای فریدون‌سان‌احمدی کارمند، ساکن سنندج

بانو بیوك خانم زارعی خانه‌دار، ساکن تهران

بانو محترم زینعلی خانه‌دار، ساکن تهران

آقای جباعلی‌ساکنی مامور توزیع آب، ساکن رضائیه

آقای احمدجواهرشناس محصل، ساکن رشت

آقای اصغر محمدی پیشه ور، ساکن‌تهران

کاخ نیاوران گلباران شد

بقیه‌از صفحه اول

کارمندان دربار شاهنشاهی نیز بعد از ظهر دیروز دوتاج گل نثار آرامگاههای فدائیان شاهنشاه کردند

*** ایران نوین و مردم**

از ساعت پنج بعدازظهر دیروز مراسم دعا ونیایش درمحل حزب ایران نوین‌ترتیب یافت . دراین مراسم وزیرکار و امور اجتماعی و دبیرکل حزب ایران‌نوین سورای آب‌وبرق‌وآبادانی‌ومسکن-معاون کل وزارت اطلاعات -جمعی‌ازنمایندگان مجلس وعده‌ای از اعضای حزب و جمع کثیری از طبقات‌مختلف مردم حضور داشتند . همچنین امروز دبیر کل واعضای حزب تاج گل‌هائی‌نثار آرامگاه شجاعان شهید کردند.

از طرف حزب مردم نیز بعد از ظهر دیروزمراسم‌دعاونیایش‌بمناسبت رفع خطر از وجود شاهنشاه آریامهر درشبستان مسجد سپهسالار برگزار گردید .

*** در دانشکده افسری**

از ساعت هفت بعد از ظهر دیروز مراسم دعا و نیایش در دانشکده‌افسری با حضور امرای ارتش شاهنشاهی و جمعی‌ازمقامات مملکتی برگزارگردید و برای سلامت شاهنشاه آریامهر و خاندان جلیل سلطنت دعا شد .

*** در آموزشگاهها**

عصر دیروز در کلیه آموزشگاه های کشور مراسم دعا و نیایش برای‌سلامت شاهنشاه انجام شد و در دبستان های بابائیان‌ولشگری باحضور وزیرآموزش وپرورش و جمعی از شخصیت های لشگری و کشوری و عده زیادی از طبقات‌مختلف مردم جنوب غرب تهران مراسم باشکوهی برپا گردید .

*** برنامه تلویزیونی**

امروز آقای دکتر هدایتی وزیر آموزش و پرورش پیامی خطاب به معلمان و دانش آموزان تهران از تلویزیون آموزشی فرستاد و برنامه مخصوص‌شامل پیام معلم ، پیام‌دانشجو و چند فیلم از تظاهرات فرهنگیان از تلویزیون آموزشی پخش گردید.

معلمان تهران نیزبعد ازظهر دیروز تاج‌های‌گل بسیار زیبائی نثار آرامگاه های شجاعان شهید کردند .

*** اجتماع معلمان پایتخت**

ساعت ۹ بامداد امروز بمناسبت سالروز حادثه ۲۱ فروردین و رفع خطرازوجودمقدس‌شاهنشاه آریامهر اجتماع بزرگی از معلمان پایتخت‌در استادیوم محمد رضا شاه پهلوی تشکیل گردید .

پس‌از نواختن سلام شاهنشاهی آقای دکترهدایتی پیرامون حادثه ۲۱ فروردین ماه صحبت کرده و اظهار داشت دیروز و امروز در سراسر کشور همه طبقات مردم دست نیایش برای‌سلامت شاهنشاه به آسمان بلند کرده برای‌تجلیل از شجاعان شهید کاخ مرمر که جان‌خود رادرراه حفظ تاج‌و تخت ۲۵۰۰ ساله شاهنشاهی ایران فدا کردند مجالس‌بسیار باشکوهی‌ترتیب داده‌اند .

مادراین مجلس روحانی که با حضور مربیان پایتخت تشکیل شده است پیروان پاك شجاعان شهید کاخ مرمرکه برای حفظ موجودیت و استقلال مملکت جانبازی کردند درود میفرستیم .

درروز ۲۱ فروردین دوسال پیش تفضل الهی شاهنشاه ما را در کنف حمایت خود مصون داشت تا ملت ایران درسایه رهبریهای خردمندانه وواقع بینانه قائد عظیم‌الشان بتواند درراهی که‌قدم برداشته است‌پیروز وموفق گردد .

دراین موقع معلمان پایتخت‌ابراز احساسات شورانگیزی نسبت‌برهبر عالیقدر ملت‌ایران نشان دادند .

سپس دوتن از آموزگاران‌خطابه هائی ایرادنمودند و درپایان‌مراسم نیایش‌بعمل آمد .

همچنین صبح امروز نمایندگان معلمان تهران کاخ‌نیاوران‌را گلباران کردند و سبدبزرگ گل به‌پیشگاه‌مبارك علیاحضرت ملکه مادر تقدیم نمودند.

صبح‌امروز در مدرسه عالی دختران مراسم نیایش برپا شد ، در این مراسم آقای‌دکتر کریم فاطمی رئیس مدرسه و استادان و دانشجویان‌شرکت داشتند

*** مراسم نیایش ورزشکاران**

بعداز ظهر دیروز مراسم‌نیایش ورزشکاران درسالن محمدرضاشاه پهلوی باحضور رئیس‌سازمان‌تربیت بدنی ، عده‌ای از وکلای مجلس، روسای فدراسیونهای ورزشی ، مدیران باشگاهها ، روسای‌ادارات و ورزشکاران انجام گردید .

*** در کارخانه شیرپاستوریزه**

ساعت ده و نیم صبح امروزمراسم نیایش و دعا برای سلامتی شاهنشاه آریامهر در کارخانه شیرپاستوریزه تهران برگزار شد .

مدیر عامل کارخانه ، کارگران‌و جمعی از شخصیت های‌مملکتی دراین مراسم شرکت داشتند و نماینده کارگران درباره رفع خطر از وجود شاهنشاه سخن گفت و سوت کارخانه بصدا درآمد

*** در دانشگاه**

ساعت ۹ ونیم صبح امروز مراسمی با شرکت استادان و کارمندان دانشگاه در محوطه مسجد دانشگاه برپا گردید .

*** سازمان زنان**

صبح امروز هیئت عامله سازمان زنان ایران و جمعی از بانوان عضو سازمان در منزل‌شجاعان‌شهید حضور یافتند وباتفاق اعضای خانواده و بازماندگان شهداء واقعه ۲۱فروردین به آرامگاه شجاعان شهید رفتند وتاج گلهائی نثار کردند .

*** مسجد سپهسالار**

مراسم بزرگ دیگری‌با شرکت‌طلاب علوم دینی وروحانیون بدین مناسبت امروز درصحن مسجدسپهسالار برگزار شد. آقای سناتور علامه وحیدی‌نایب‌التولیه مسجد عالی سپهسالار ویکی‌از طلاب در مورد نجات معجزه‌آسای‌وجود شاهنشاه آریامهر در روز بیست‌ویکم فروردین سخنرانی و دعا کردند.

*** برق تهران**

کارگران و کارمندان شرکت برق منطقه‌ای تهران صبح امروز در مراسم بزرگی که برای نیایش تشکیل‌شده بود شرکت کردند .

*** سازمانهای دیگر**

همچنین‌بعداز ظهردیروزوامروزمراسمی درسازمان آب ، دبیرستان خسرو ، کانون سردفتران ،اداره موتوری شهرداری ، شرکت کارخانجات‌ایران، کارخانجات تعمیرات راه آهن ، هنرسرایعالی ، شرکت هواپیمائی‌ملی وگمرك تهران بمناسبت روز ۲۱ فروردین برگزار گردید و برای سلامتی‌شاهنشاه دعا شد .

«قمر» به چهارسال زندان محکوم شد

بعداز ظهرامروز شعبه ۵ دادگاه جنائی رای خودرا اعلام کرد .بموجب رای دادگاه «قمر قلعه‌ای » به اتفاق آراء به چهار سال زندان مجرد محکوم شد .

هیئت رئیسه سنا انتخاب شد

بقیه‌از صفحه اول

درگذشت سناتور علی‌وکیلی‌بیاناتی باین‌شرح ایرادکرد :

سناتور های محترم اطلاع‌دارند که‌مرحوم سناتور وکیلی در ۱۸ فروردین ماه ۱۳۴۶ برحمت ایزدی پیوست ،فقیدسعید از خانواده های سادات معروف و قدیمی شهرتبریز ونام کامل او طباطبائی وکیلی است و درتبریز متولد گردید، پس از اتمام تحصیلات درتهران واسلامبول به‌فعالیت‌های‌اقتصادی مشغول‌گردید چهاردوره نمایندگی مجلس شورای ملی‌راعهده‌دار بودند و سه دوره سمت‌سناتوری تهران راداشتند - مدت شش سال عضویت و ریاست اطاق بازرگانی‌تهران رابعهده‌داشته ودر تمام مدت عمر در موسسات عام‌المنفعه و فرهنگی از قبیل شیرو خورشید سرخ ایران - بنگاه‌نیکوکاری - انجمن ملی ایرانی حمایت کودکان عضویت و تشریك مساعی داشته‌اند .

مرحوم سناتور وکیلی از رجال خدمتگزار و برجسته‌اقتصادی کشور بوده ضمن فعالیتهای سودمندو مفید اجتماعی از ابتکارات ارزنده آن مرحوم تاسیس موسسه اعتباری دانشده میباشد که فقط به منظور نمك به طبقه دانشجویان بوجود آوردند و همچنین دارای تالیفات و نشریات مفید و آموزنده در رشته های اقتصادی - اجتماعی و فرهنگی میباشند .

شادروان علی وکیلی گذشته‌از ابتکارات‌سودمنداقتصادی‌و راهنمائی مفید بازرگانی از قبیل تاسیس شرکت‌ها و غیره دریافت نشان‌های لیاقت‌و افتخار از اعلیحضرت فقید رضاشاه‌کبیر و اعلیحضرت همایون شاهنشاه آریامهر و نشان لژیون‌دونور ازدولت فرانسه در تمام‌دوران زندگی خود درامورخیریه‌عام‌المنفعه مخصوصا هدایت جوانان ساعی و پیشقدم بودند .

درگذشت نامبرده موجب کمال تاسف است و باحترام روان آن مرحوم یك دقیقه سکوت درحال‌قیام اعلام میشود .

*** انتخاب رئیس**

پس از یك دقیقه سکوت رئیس جلسه اعلام داشت که برای‌انتخاب رئیس مجلس اخذرای میشود .پس از اخذ رای آقای مهندس جعفر شریف امامی باتفاق آرا مجددا به ریاست مجلس سنا انتخاب گردید وبنابه‌تقاضای رئیس جلسه‌برکرسی ریاست نشست و ضمن اظهار تشکر از ابراز اعتماد سناتورها گفت : خوشبختانه در سنا همه اعضای‌این خانواده در انجام وظایف خودشان همیشه نهایت دقت ورعایت مصالح کشور را کرده‌اند و در انجام‌اموری که بعهده هریك گذاشته‌شده‌است بانهایت صمیمیت اقدام کرده‌اندو نسبت به شاهنشاه و مردم صادقانه خدمت کرده‌اند . امید است‌درسال جدید نیز بتوانیم وظایف خطیری‌را که برعهده داریم صادقانه انجام دهیم . (سناتورها : انشاءاله)

*** انتخاب نواب رئیس**

دراینموقع برای انتخاب دونایب رئیس رای گرفتند وآقایان دکتر سجادی و عباس مسعودی مجددا به نیابت ریاست انتخاب گردیدند و نواب‌رئیس از ابراز اعتمادی که سناتورها نسبت بایشان نموده‌اند تشکر کردند .

سپس انتخاب شش نفر منتخبی هیئت رئیسه بعمل آمد وآقایان جعفری، سمیعی ، اشرف احمدی ، سعیدی، سرلشکر بقائی و جلیلی باین‌سمت انتخاب شدندوبعد برای انتخاب‌سه کارپرداز اخذرای بعمل آمد و آقایان سرلشکر مطبوعی،سرلشکر میرجلالی ورام بسمت کارپرداز انتخاب گردیدند .

*** روز شکرگزاری**

دراینهنگام استقراع شعب‌پنجگانه بعمل آمد و رئیس مجلس اظهار داشت : دیگر مطلبی در دستور نداریم ، ولی چون امروز مصادف با ۲۱ فروردین وروز شکر گزاری قاطبه ملت ایران بمناسبت رفع خطر از ذات اقدس شاهنشاه آریامهر است، ما نمایندگان مجلس سنا نیز وظیفه خود میدانیم که در همین مکان‌مقدس با خلوص نیت دست نیایش بدرگاه خداوند رحیم و مهربان بلند کنیم (صحیح است) و از اینکه در چنین روزی کشور و ملت‌ایران را بصورتی معجزآسا مشمول رحمت بیکران خود قرار داد و وجود مبارك شاهنشاه بزرگوار و ترقیخواه ما را در ظل عنایات خاص خود از گزند حوادث مصون و محفوظ نگاهداشت وبراثر قدرت لایزالش نقشه شیطانی وخائنانه دشمنان ایران براثر و خنثی‌گردید، از صمیم قلب شکر گزاری و سپاسگزاری می‌نمائیم (صحیح‌است) واز درگاه اعلای خداوندیش مسئلت داریم که همواره وجود پربرکت و میمنت اثر شاهنشاه ما را از گزند حوادث مصون و محفوظ بدارد (انشاءالله) وبذات مقدس شهریار ایران طول عمر و دوام سلطنت‌عنایت فرماید تا در سایه همایونش تحولات عظیم اجتماعی ، اقتصادی ،کشاورزی، صنعتی و فرهنگی ما بمراحل آخر و نهائی برسد و ملت نجیب و شریف ایران بهتر و بیشتر از ثمراتش برخوردار گردد . (انشاءالله)

در پایان وظیفه هر ایرانی وطن پرست و شاهدوست است که‌امروز از شجاعان شهید که جان خودرادر راه انجام وظیفه و حفظ استقلال و موجودیت کشور از دست داده‌اندیاد کند و بروان پاك آن شجاعان درود بی‌پایان بفرستد . (صحیح است - احسنت) .

جلسه آینده

مجلس سنا روز چهارشنبه (پس فردا) جلسه علنی دارد .

شهر تاریخی وصنعتی کاشان

تاچندی قبل از داشتن محلی مناسب‌وآبرومند جهت واردین محترم وخانواده‌های عزیز کاشانی محروم بود تا اینکه همزمان با طلیعه نوروزی کافه شهرداری سابق باینجانب واگذار و طبق اظهارنظر و سلیقه صریح خانواده‌های محترم کاشانی محل فوق به بهترین نحو ممکن تزئین وآماده پذیرائی از مهمانان گرامی و خانواده های عزیز کاشانی‌گشت .هم اکنون باکمال افتخار و ذوق و شوق فراوان بهمه علاقمندان بامور اصلاحی شهرکاشان و کاشانی های‌محترم‌مقیم مرکزمژده‌ونوید میدهیم که مهمانسرای کاشان با بهترین و سالم ترین غذاهای ایرانی و فرنگی در تمام اوقات شبانه‌روز آماده پذیرائی‌است

هدف‌ما از گسترش و تجهیز مهمانسرای کاشان صرفا تامین رفاه‌و آسایش خانواده های کاشانی بوده واز عموم اهالی محترم کاشان و واردین محترم انتظار داریم از نزدیك وضع فعلی مهمانسرای کاشان را بازدید ودرصورتی که‌بازهم نواقصی‌مشاهده فرمودند تذکر داده تابا طیب‌خاطر دررفع آن کوشیده رضایت بیشتر مهمانان عزیز و خانواده های محترم کاشان‌را فراهم‌سازیم.

تلفن ۲۵۲۲ - ۲۲۶۶

مسئول مهمانسرای کاشان - اصغر شربتی

آ-۱۶۱۴

شاهنشاه وشهبانو

بقیه‌از صفحه اول

بعمل آمد، شاهنشاه درمقابل‌صفوف مستقبلین از نمایندگان هرطبقه‌ای درباره وضع کارشان سئوالاتی فرمودند که پاسخ های لازم بعرض رسید .

درمقابل صف قضات از رئیس دادگستری مشهد سئوال فرمودند: ایا کارهای شما مرتب است؟

بعرض رسید : بله ، مخصوصا کارخانه های انصاف‌بخوبی‌پیشرفت میکند وشورای داوری هم‌درخراسان تشکیل شده‌است .

سئوال شد : تعدادا‌عضای‌شورای داوری چند نفر است ؟

عرض شد : فعلاشش‌نفر

دربرابر صف استادان دانشگاه، شاهنشاه از آقای دکتر اسمعیل بیگی رئیس دانشگاه سوالاتی‌درباره وضع تحصیل دانشجویان فرمودندو اضافه کردند : دریکی دوروزی که اینجا هستیم از دانشگاه مشهد نیزبازدید خواهیم کرد .

درباره فعالیت اطاق بازرگانی‌مشهد، معظم‌له‌از آقای‌حاج‌المستی رئیس‌اطاق بازرگانی پرسش‌هائی نمودند .

آقای حاج المستی بعرض رسانید: بیشتر کارما روی صادرات صورت میگیرد که اکثرا کشمش ، غله ، پشم و دانه‌های روغنی می‌باشد . شاهنشاه فرمودند :میوه چطور ؟ بعرض رسید میوه خشك هم صادر میشود .

هنگامیکه شاهنشاه وشهبانوبمقابل صف سپاهیان انقلاب رسیدند ، نماینده سپاهیان ، ضمن خیر مقدم آلبوم عکسی را که نمودار فعالیت سپاهیان دراستان خراسان بود به حضور ملوکانه تقدیم داشت .

شاهنشاه ضمن اظهار مسرت از نحوه کار سپاهیان انقلاب فرمودند: انتظاری جز این از شماها نباید داشت .

*** تاکید شاهنشاه**

ساعت ۴ر۳۰ دقیقه بعد از ظهر دیروز شاهنشاه و شهبانو به‌پارك جدیدالاحداث آریامهر واقع‌درجاده وکیل‌آباد عزیمت فرمودند . درطول راه هزاران نفر از اهالی که‌برای دیدار شاهنشاه وشهبانوی نیکوکارخوداجتماع کرده‌بودندنسبت باعلیحضرتین شدیدا‌ابرازاحساسات میکردند.

شاهنشاه ضمن بازدید پارك ، خطاب به‌آقای علم وزیردربار شاهنشاهی فرمودند : تاروزیکه ما بتهران مراجعت‌میکنیم‌بایدساختمان خوابگاه دانشجویان دانشگاه‌مشهد شروع شده‌باشد .

اعلیحضرتین سپس‌درهسپاربیمارستان دانشکده پزشکی شدند و بعد از بازدید آنجا وسالن «سلف سرویس» دانشجویان ساعت ۱۱ر۳۵ بکاخ‌ملك‌آباد بازگشتند .

*** مراسم سان ورژه**

خبرنگارما‌در مشهد گزارش داد: ساعت ده و نیم صبح امروز شاهنشاه به‌پادگان نظامی شماره ۵ لشگر شش خراسان نزول اجلال فرمودند وکلیه واحد های نظامی لشگر مورد بازدید معظم‌له قرار گرفت .

ابتداء تیمسار سرلشگر فرخ‌نیا فرمانده لشگر ۶ گزارش نظامی‌معروض داشت و سپس شاهنشاه در جیپ روباز قرار گرفتند واز واحدهای پیاده و موتوری سان‌دیدندآنگاه‌مراسم رژه‌واحد ها در حضور معظم‌له انجام گرفت و این مراسم در ساعت ۱۱ر۳۰ خاتمه یافت .

ضمنا ساعت ده بامداد،علیاحضرت شهبانو پرورشگاه شیرو خورشید سرخ مشهد را مورد بازدید قرار دادند .

مجالس ترحیم

با نهایت تاثر درگذشت فقید سعید **سرکار علیه بانو طالقانی** مادر اینجانبان را به اطلاع فامیل و دوستان و آشنایان میرساند .مجلس ترحیم مردانه روز سه شنبه ۲۲ر۱ر۴۶ ازساعت ۲ر۵ الی ۵ بعداز ظهر در مسجد حاج سید عزیزاله برگزار میشود .

حاج حسین طالقانی . حاج حسن رشتی طالقانی . حاج میرزا علی رشتی طالقانی . حاج آقارضا طالقانی . خاندان آقا جلال طالقانی . خاندان حاج رسول طالقانی

تسلیت

سرکار سروان دکتر صفائی

ضمن تسلیت در مصیبت وارده خود را شریك میدانم .

سرهنك دکتر پروانه . سرهنك‌نیك‌سرشت. سرگرد دکتر رحمانی . سروان محبی

سرکار خانم صفائی همکار محترم

دانش آموزان . دبیران و کارمندان‌دبیرستان پوراندخت مصیبت وارده را تسلیت و در غم شما شریکند . **پروین رضوان**

ارتحال رجل نامدار اقتصاد ایران مرحوم جناب علی وکیلی ضایعه‌ای است که جامعهٔ علم و اقتصاد ایران رانیز متاثر ساخته است ما دبیران دبیرستان خجسته خود را در این‌ضایعهٔ بزرك مصیبت دیده و شریك در ماتم سرکارخانم مهین خدیوی میدانیم و از صمیم قلب‌بخانوادهٔ محترم وکیلی تسلیت عرض میکنیم .

درگذشت سناتور علی وکیلی را بسرکار علیه بانو علویه وکیلی و همچنین دوستان بزرگوارمان آقایان کاظم و هوشنك وکیلی و سایر بازماندگان آن فقید سعید صمیمانه تسلیت میگوئیم . **سیروس و ناصر حلاوی**

استاد معظم جناب آقای رنگچی دبیر محترم دبیرستان اندیشه

با نهایت تاسف مصیبت وارده را تسلیت عرض مینمائیم .

محمد قلی منتصری . غفاری . کمدار . شریفی پرند

تیمسار معظم سرلشگر احیاء

مصیبت وارده را بجنابعالی و خانواده محترمتان تسلیت عرض نموده سلامت‌وسعادت شما را از خداوند بزرك خواستارم .

سرهنك محمد رضا نعمت‌زاده

هیئت مدیره و اعضاء سازمان زنان زرتشتی

با اندوه فراوان درگذشت نابهنگام روانشاد مهربانو افسر کشمیری را به بانوان محترم فیروزه افسر کشمیری و زمرد فریدونیان و سایر بستگان‌تسلیت عرض کرده از اهورامزدا بقا و سلامتی ایشان را آرزومندند.

کانون جهانگردی ایران

با کمال تاسف فقدان تاثر انگیز شادروان سناتور علی وکیلی عضو هیئت مدیره این‌کانون را بفرزندان آن فقید سعید و سایر بازماندگان تسلیت میگوید .

انجمن همکاری خانه و مدرسه‌دبیرستان‌ایمن

درگذشت خانم اختر ساتراپ را که از بنیان گذاران فرهنك ایران بوده و خدمات ایشان به آموزش و پرورش نونهالان کشور محرز ومسلم است حضور محترم سرکار سرهنك دکتر ساتراپ و آقای مهندس عباس ساتراپ‌وخانواده محترم ایمن و سایر بازماندگان تسلیت گفته شادی روح آن مرحومه را از خداوند یکتامسئلت دارد .

رئیس انجمن همکاری خانه و دبستان و دبیرستان ایمن - سید اسمعیل یمنی

جناب آقای مهندس عباس ساتراپ

با اندوه و تاثر فراوان درگذشت مادر بزرگوارتان را بشما و خانواده محترمتان‌تسلیت میگوئیم .

کارکنان اداره ساختمان سازمان بیمه های اجتماعی

سرکار سرهنك منجم‌زاده

اعضا عانجمن همکاری خانه و مدرسه دبیرستان بهمنیار مصیبت وارده را بشما و کلیه بازماندگان تسلیت عرض مینمایند .

جناب آقای امیر هوشنك وکیلی

ضمن ابراز همدردی ضایعه ناگوار را به جنابعالی و خاندان محترم صمیمانه تسلیت میگویم . **سرتیپ ضیاءالدین خلعتبری**

دوست عزیزم جناب آقای مهندس عباس‌ساتراپ

با نهایت تاسف مصیبت وارده را تسلیت عرض میکنم . **سروان ایرج مظفری**

جناب آقای حبیب یغمائی مدیرکل دفتر وزارت آموزش و پرورش

فوت نابهنگام پدر ارجمندتان بی نهایت موجب تاثر گردید بدین وسیله مصیبت وارده را بشما و خانواده محترمتان تسلیت عرض می نمایم . **سروان هوشنك یغمائی**

جناب آقای ناصر رنجبین

با نهایت تاسف مصیبت وارده رابجنابعالی و خانواده محترم تسلیت میگویم .

رئیس فدراسیون کشتی ایران - محمدخادم

جنابان آقایان کاظم و هوشنك وکیلی

کارکنان شرکت سهامی کارخانجات دنیای فلز با اندوه فراوان درگذشت پدر بزرگوارتان را تسلیت گفته بقاء عمر شما وسایربازماندگان را ازایزدمتعال مسئلت می نمایند .

جناب‌آقای مصطفی رنگچی

کارکنان و دبیران دبیرستان اسد آبادی مراتب تاسف و تاثر شدید خود را بمناسبت درگذشت ناگهانی فرزند دلبندتان ابراز نموده و مصیبت وارده را صمیمانه تسلیت میگویند .

محمد علی اربابی . ارومچی . اقتداری . اناری . زمانی . محمودی . مهدی فرهودی . صمدی . شمس حکیمی . عبدی . عسکری . محمدزاده . کریم‌زاده . آشتیانی . اقوامی . عبداللهی

سرکار سرهنك ستاد اسمعیل وکیلی

از طرف خود وهمکارانم درگذشت‌شادروان جناب‌آقای سناتور علی‌وکیلی را به بازماندگان آن مرحوم بویژه سرکار صمیمانه تسلیت‌عرض مینماید . **دریاسالار فرج‌اله رسائی**

افسران و کارکنان‌سازمان تسلیحات‌ارتش درگذشت آقای سید فخرالدین جدلی‌زاده را به خانواده محترم جدلی زاده بویژه تیمسار سپهبد وقار .تیمسار سرتیپ مصطفی‌احسانی .سرکار سرهنك رضا مهدوی صمیمانه تسلیت عرض مینمایند . **دریاسالار رافت**

سرکار ستوان دوم غلامحسین مهدویان

کلیه افسران و درجه داران و افزارمندان اداره حمل و نقل نیروی زمینی شاهنشاهی در غم آن سرکار خودرا شریك دانسته مصیبت وارده را بشما و بازماندگان آن مرحومه‌تسلیت میگویند .

رئیس اداره حمل و نقل نیروی زمینی شاهنشاهی - سرلشگر کریمی

جنابان آقایان خازن

از اینکه بعلت مسافرت نتوانستیم‌درمجلس تذکر و ترحیم مرحومه‌بانو امیرزاده خازن‌شرکت نمائیم معذرت و تسلیت عرض مینمائیم .

حبیب‌اله امیرمعز . سرهنك نعمت‌اله‌معتمدی. مریم امیرمعز

سرکار سرگرد ستاد کاظم مریدی

با نهایت تاسف مصیبت وارده را بشما و خانواده محترم تسلیت میگویم .

سرگرد ستاد ذوالقدر

هیئت مدیره و کارکنان شرکت سهامی ایران و غرب شرکت سهامی تولیدی وصنعتی ایران وغرب شرکت سهامی ایر غرب ماشین پارت

درگذشت‌شادروان سناتور علی وکیلی را به عموم‌بازماندگان آنمرحوم تسلیت میگویند .

سرکار خانم ملیحه زمانی

از خبر درگذشت پدرتان فوق‌العاده متاثر شدیم مارا نیز در غم خود شریك بدانید .

محلاتی . ژرمن . سولانی . اصغرزاده . مرتضوی . باقرزاده . مدیحی . فردمنش . لسان سلماسی . غربی

دوست ارجمند آقای دکتر صفائی

مصیبت وارده را به آن دوست عزیز و خانواده محترم تسلیت عرض مینماید .

مهندسین مشاور اوربان

همکار گرامی سرکار دانشجو احدمازوجی

مصیبت وارده را بسرکار تسلیت گفته و خودرا در غم و اندوه شماشریك میدانیم .

دانشجویان گروهان نهم

جناب آقای دبیهیم نماینده محترم مجلس شورا ی‌ملی

با نهایت تاسف و تاثر از طرف خود و کارکنان دبستان شهناز مصیبت وارده را به جنابعالی تسلیت گفته و سعادت بازماندگان را مسئلت مینماید **پولانجات**

جناب آقای مهندس خدیوی

هیئت مدیره و کارمندان بنگاه اصلاح و تهیه بذر چغندر قند با نهایت تاسف مصیبت وارده به آنجناب وخاندان جلیل وکیلی‌راتسلیت عرض مینمایند.

با قلبی آکنده از تاثر درگذشت بانوی فاضله شادروان‌اختر ساتراپ موسس‌دبیرستان ایمن را بعموم سوگواران این ضایعه بویژه بانو دکتر آذر ایمن صمیمانه تسلیت عرض مینمائیم . **سیف‌اله فولادی و بانو**

کارمندان و دبیران و دانش آموزان‌دبیرستان های همایون مصیبت وارده را بخانواده‌ساتراپ بویژه خانم آذرمیدخت ایمن تسلیت عرض مینمایند و بقاء بازماندگان خاندان جلیل را از خداوند متعال خواستارند .

افتخارالملوك همایون

آقای رنگچی دانش آموزان چهار ریاضی دبیرستان اندیشه مصیبت وارده را تسلیت عرض مینمایند . **محمود خوشریان**

تیمسار سرلشگر احیاء

شبکه مخابرات جمعیت شیر و خورشید سرخ ایران مصیبت وارده را بحضور آن‌تیمسار گرامی صمیمانه تسلیت عرض مینماید .

سرهنك ۲ ستاد حاجی خانزاده

آقای محمود کهنگی

هیئت مدیره و کارمندان شرکت اکرپل خود را در غم فقدان برادر گرامیتان شریك میدانند .

شرکت ساختمانی اکرپل با مسئولیت محدود

هیئت مدیره و اعضای سندیکای بیمه‌گران ایران با نهایت تاسف و تاثر درگذشت جناب آقای سناتور علی وکیلی را به هیئت محترم مدیره شرکت سهامی بیمه آسیا و بازماندگان آن مرحوم صمیمانه تسلیت عرض مینمایند .

دبیرکل سندیکای بیمه‌گران ایران . مهندس امیر معزی

فرمانده محبوب تیمسار سرلشگراحیاء

مصیبت وارده را تسلیت عرض نموده‌بقاء عمر و دوام عزت خانواده معظم را از درگاه‌ایزد متعال مسئلت مینماید .

سرهنك ستاد عبدالعلی حسینی

جناب آقای دکتر انوشیروان وکیلی

با اندوه فراوان درگذشت بهشتی روان جناب آقای سناتور علی وکیلی را از طرف خود وکلیه همکارانم صمیمانه تسلیت‌میگویم .

سرلشگر سیوشانسی

سرور گرامی تیمسار سرلشگر احیاء

مصیبت وارده را تسلیت عرض نموده‌بقای عمر و سلامتی جنابعالی و خانواده محترم را از خداوند یکتا خواستارم .

مهندس علاءالدین وثوق

دوست گرامی آقای ایرج کاشانیان

مرك نابهنگام مادر گرامیتان را تسلیت گفته و خودرا در غم و مصیبت شما شریك میدانیم .

کارمندان کارپردازی شهرداری تهران

سرکار علیه خانم خدیوی

شبکه مخابرات جمعیت شیر و خورشید سرخ ایران مصیبت وارده را بحضور گرامی صمیمانه تسلیت عرض مینماید .

سرهنك۲ ستاد حاجی خانزاده

کرج - گروهان ژاندارمری - سرکارستوان‌یکم منصوری

افسران - درجه‌داران - و افراد هنك ۱ ژاندارمری مرکز مصیبت وارده را به آن همکار گرامی و خانواده محترم تسلیت میگویند .

فرمانده هنك ۱ ژاندارمری مرکز - سرهنك ستاد خالصی

سپاسگزاری

بدین وسیله از تیمسار سرلشگر موحد فرماندهی محترم و جنابان سرهنك کمن و فرشید و سرگرد مریدی و سرگرد ذوالقدر و کلیه افسران پادگان نوده و بانوان‌محترم‌مشان که در مصیبت وارده همدردی فرموده‌اند نهایت امتنان و تشکرات قلبی خود را تقدیم میداریم .

ستوان یکم دانائی تاش و بانو

قمر [زنی که به فروکردن ۱۴ سوزن به بدن نا دختری‌اش متهم شده] در دادگاه انکار کرد

قمر قلعه‌ای درپایان نخستین جلسه محاکمه در حالیکه فرزندش را بغل دارد زیر صورتمجلسه دادگاه را انگشت می‌زند در کنار او یکی از ماموران زندان زنان (مترجم او) دیده میشود.

قمر دردادگاه گفت: اگراوسوزنها را فروکرده بود خودش توصیه نمیکردمنیره راپدرش نزددکتر ببرد

شعبه ۵ دادگاه جنائی‌ازساعت ۱۱دیروز محاکمه «قمر قلعه‌ای» را که‌باتهام فرو کردن ۱۴ سوزن در بدن نادختری ۳ ساله خود منیره برج‌خانی ازطرف دادستان تهران تحت تعقیب قرار گرفته بود آغاز کرد.

ریاست دادگاه‌باآقای‌دکتریحیی ستوده ودادستانی جلسه را آقای فتحی بعهده داشت.

در جلسه دادگاه‌یك‌زن‌لیسانسیه رشته قضائی که دوره کارآموزی‌را طی میکند وعده‌ای زن ومرد بعنوان تماشاچی شرکت داشتند.

نیمساعت مانده به‌تشکیل‌دادگاه «قمر»همراه‌مامورین‌مراقب‌درحالیکه طفل شیرخوارش را دربغل داشت از زندان بدادگستری منتقل شد و یکسر بدادگاه هدایت گردید.

«قمر» در آذرماه سال ۱۳۴۴ هنگام بازداشت «باردار» بودوچندی بعد درزندان وضع حمل کرد و دیروز همین طفل خودرابغل‌داشت.

«صمد برج‌خانی» شوهر قمر که دراین پرونده شاکی خصوصی‌است نیز درهمین موقع وارد دادگاه‌شده امابمحض دیدن «قمر» سر خودرا برگرداند تاچشمش به «قمر»نیفتد.

«قمر قلعه‌ای» ازنظر روحیه و قیافه تغییر کلی کرده و، از این حیث قابل مقایسه باروزی که دستگیر شده نبود.اوبطورمحسوسی لاغر شده واز چشمانش آثارندامت خوانده میشد، سعی میکرد کسی‌را نبیند و چشمانش بچشمان کسی نیفتد.

او بمحض‌دیدن‌خواهرش‌بچه‌اش رابغل اوداد و به لهجه ترکی باو گفت: بچه را دست تو سپردم از او مواظبت کن.

باورود رئیس و اعضای دادگاه رسمیت جلسه اعلام شد ابتدا کیفر خواست دادستان تهران علیه قمر خوانده شد.در کیفرخواست‌دادستان باستناد دلایل جمع آوری‌شده«قمر» رامتهم کرده است که بقصد قتل «منیره برج‌خانی» طفل ۳ ساله شوهرش، سوزنهائی واردبدن وی کرده و باتوجه به نتیجه معاینات ونظرات پزشکان قانونی و طول‌مدت معالجه و اعترافات «قمر» درمحضر بازپرس برای وی باستناد ماده۱۷۰ قانون مجازات‌عمومی تقاضای‌مجازات «شروع بقتل» کرده‌بود.

دراین وقت‌سئوالات رئیس‌دادگاه ازقمر شروع شدو چون قمر بخوبی نمیتواند بفارسی حرف بزند زنی‌از مراقبان زندان زنان که همراه«قمر» به‌دادگاه آمده‌بود کار ترجمه را بعهده گرفت تا سئوالات رئیس دادگاه رابرای قمر ترجمه ومطالب قمررا برای رئیس دادگاه بفارسی برگرداند.

رئیس دادگاه ابتدا از «قمر» پرسید انگیزه تو در فرو کردن سوزن ببدن دختر خردسال‌شوهرت چه بود؟

قمر گفت: من این کاررانکردم ونمیدانم چرا اینطورشده‌است‌ممکن است‌مادر شوهرم برای متهم ساختن من‌دست باین کار زده باشد.اگر من ببدن «منیره» سوزن فروکرده بودم بامشاهده دردوسر درد او به پدرش تکلیف نمیکردم او رادکتر ببرد. دربازپرسی نیزازفرط‌عصبانیت که‌مرا متهم کرده بودند اعتراف کردم. (قمر هنگام بیان این مطلب قادر نبود روی پای بایستد و بهمین جهت به تریبون رئیس دادگاه‌تکیه داده‌بود)

اوبرای ادای هر جمله‌ای فشار فراوانی‌راتحمل میکرد.رئیس‌دادگاه از قمر پرسید قبل از بچه‌دار شدن نسبت ببچه‌های شوهرت احساس حسادت میکردی یانه؟

قمر جواب دادمن‌احساس‌حسادت نمیکردم برای آنکه هنگام ازدواج با«صمد» میدانستم که‌او اززن‌اولش چندبچه دارد وبا اطلاع از این‌وضع قبول کردم بااو ازدواج کنم.

رئیس دادگاه پرسید بین صمدو بانو فرخنده همسر اولش پس از متارکه ملاقات و آمدو رفتی‌بجهت وجود بچه‌ها برقرار بود یانه؟

قمر پاسخ داد فرخنده باشوهر جدیدش بشهر رفته بود و در آنجا سکونت داشت‌ولی گاه گاهی‌برای دیدن بچه‌هایش بتهران میامد و گاهی هم برای «صمد» نامه‌مینوشت ودرنامه‌های خود سفارش‌بچه‌هایش رامیکرد. وقتی‌دوسال‌قبل«جهانگیر» یکی ازبچه‌هایش مرد بتهران آمد ویك هفته درخانه مانزدمادرشوهرم بسربرد و من دراین مدت به خانه خواهر شوهرم رفتم تا با هم زیاد روبرو نشویم.

رئیس دادگاه پرسید چراباآمدن فرخنده توبخانه خواهر شوهرت رفتی، آمدن او چه ارتباطی به تو داشت؟

قمر جواب داد مادرشوهروبرادر شوهرم بمن توصیه کردند که‌موقعی که فرخنده خانه آنها است‌من‌آنجا نباشم.

ازقمر سئوال شد از اینکه بین شوهرت با همسر سابقش مجددا ازدواجی روی دهدوحشتی داشتی؟

قمر جواب داد من چنین فکری نمیکردم چون فرخنده شوهر داشت ولی شنیده بودم هروقت فرخنده‌به تهران میامد بمادر شوهرم میگفت کاری کنید که او دوباره به خانه‌و زندگی خودبرگردد.ولی من نمی‌ترسیدم چون صمد هنگام ازدواج ۵هزارتومان ضمانت سپرده بودکه هیچوقت بافرخنده همسر سابقش آشتی نکند وا زطرفی چون‌فرخنده صمدرا وادار کرده که‌همسراولش راکه دختر عموی اوبود طلاق دهد بستگان صمد بافرخنده‌روابط‌خوبی نداشتند وقتی مادر شوهرم درباره پشیمانی فرخنده صحبت میکردمن میگفتم اگر فرخنده خوب بود چرا اوراطلاق دادید و اگر بد بودچرا ازآمدن مجدد او صحبت‌میکنید.

رئیس دادگاه پرسید نامه هائی راکه فرخنده برای شوهرت می‌نوشت دراختیار داری؟

قمر جواب دادنه.

آقای دکتر ستوده‌رئیس دادگاه دراین وقت ازقمر پرسید بکدام‌یك ازبچه‌های شوهرت بیشتر علاقه داشتی؟

قمر جواب داد: همه را یکسان مثل منیره دوست داشتم.

آیامنیره هم بتوعلاقه داشت؟

قمرجواب‌دادبله،ماهردو یکدیگر رادوست داشتیم.

رئیس دادگاه دراین موقع‌صورت جلسه‌ای که دربیمارستان باحضور بازپرس و صمد و مادر بزرك‌منیره وقمر تنظیم شده بود قرائت کرد وپرسید اگر او را دوست داشتی چرا منیره از آمدن نزد تووحشت داشت‌وحتی با اشارات‌بچه گانه‌اش فهماند که او را سوزن زدی، چه میگوئی؟

قمر گفت: بیمارستان شلوغ بود مادر شوهرم نمی گذاشت‌بچه بغل من بیاید. برای من دشمنی کرده‌اند من باو کاری نکردم.مادر شوهرم گاهی راجع بفرخنده‌صحبت میکرد من ناراحت میشدم ولی او میگفت بالاخره او مادر بچه‌هاست وباید پیش بچه‌هایش برگردد و من از شنیدن این حرفها ناراحت میشدم.

دراین وقت رئیس‌دادگاه‌قسمتی از اظهارات واعترافات «قمر» را در مرحله تحقیق قرائت کرد و چند نفر ازتماشاچیان ازشنیدن‌چگونگی فروکردن سوزن ببدن «منیره» آنقدر ناراحت شدند که بگریه افتادند و عده‌ای هم بعلت ناراحتی از جلسه دادگاه خارج شدند.

سه‌ربع بعداز ظهر جلسه‌بعنوان تنفس تعطیل شد قمر بلافاصله سراغ بچه شیرخوارش را گرفت. بچه‌قمررا خواهرش پشت‌دردادگاه نگهداشته بود وقتی بچه را بغل قمر دادند خواب بود قمر درحالی که بچه‌اش را بغل داشت صورت جلسه دادگاه را امضاء کردوبدون اینکه بشوهرش نگاه کند درمیان ماموران مراقب بزندان بازگشت.

بقیه دادرسی دادگاه به امروز موکول گردید.

زنی بخاطر گربه‌اش ازخودکشی دست کشید

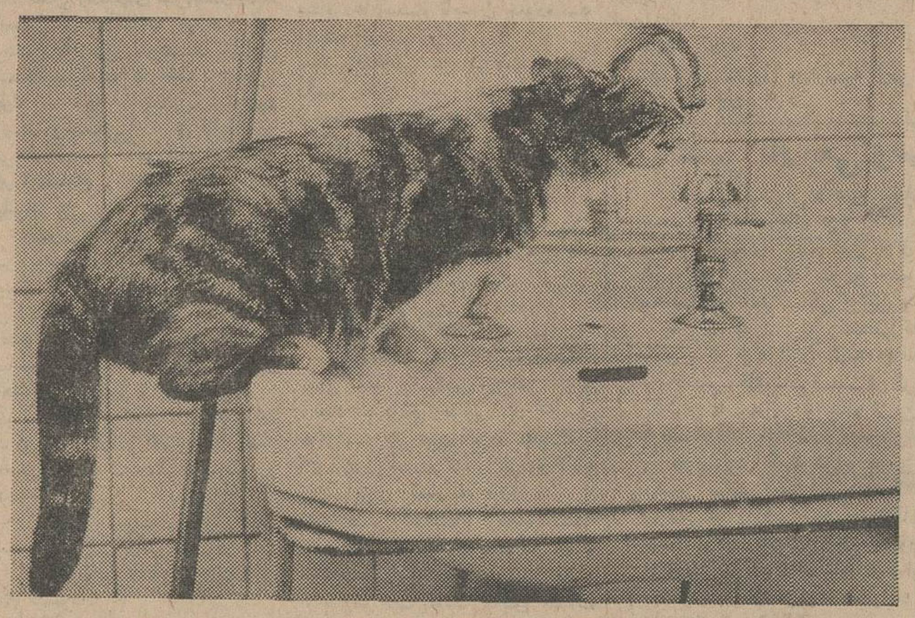

گربه بانو محبوبه پس از معالجه‌روی دستشوئی بیمارستان پرید وبدین وسیله بانو محبوبه از بهبودی آن اطمینان یافت.

دیشب زن جوانی بخاطر نجات گربه‌اش، از خودکشی منصرف شد.

این زن که محبوبه نام داردباین علت که شوهرش اورا تحقیرمیکند دیشب تصمیم بانتحار گرفت یك محلول سمی تهیه کرد و مشغول نوشتن نامه شد، در اینموقع گربه قشنك او سرظرف محلول سمی‌رفت و مشغول خوردن آن شد.

محبوبه پس از نوشتن نامه متوجه سم‌خوردن گربه‌اش شد و سخت ناراحت گردید. ناراحتی اوبقدری بود که از انجام قصد خود منصرف شد وگربه‌اش را در اتومبیلش گذاشت و بالباس خانه و دمپائی برای معالجه گربه‌اش رهسپار بیمارستان شد.

در بیمارستان گربه محبوبه معالجه شد ولی‌اوتاموقعیکه دوباره گربه‌اش به‌بازی مشغول نشداز بیمارستان خارج نگردید.

سرانجام بازی باقطار

دیروز داودعلی‌یاری ۵ ساله که برای آویزان شدن به‌قطار راه‌آهن در روی خط آهن‌بدنبال‌قطارمیدوید درحال دویدن برزمین خورد و براثر برخورد سرش باریل کشته شد.

این حادثه بعد از ظهر دیروز در نازی‌آباد(جنوب شهر تهران)روی داد.

پدر داود که توسط همبازی های پسرش ازمرك اوآگاه شده‌بودگفت که از کسی شکایت نخواهد کرد، چون می‌دانست داود عاقبت جانش رابرسرحرف‌نشنوی وبازیگوشی خودخواهد گذاشت. پدرداوداضافه کرد بمن خبرداده بودند که داود بدنبال واگن هامیدود و از آنها آویزان میشود و من‌بارها به‌اوتذکر داده بودم که اگر باین‌بازی‌خطرناك ادامه دهد جانش را برسرآن‌خواهد گذاشت، ولی اوتوجهی نکرد،

دفاع، اما شدید

شعبه سوم دادگاه جنائی‌بریاست آقای طالقانی جوان ۱۹ ساله‌ای را به۵سال زندان محکوم کرد.

این‌جوان که‌محمدحسین مهاجری نام‌دارد سال گذشته در کرج ضمن نزاعی موجب مرك استادخودعزیزاله کیوان شکوهی شده بود.

دادگاه ضمن استماع مدافعات محمدحسین عمل ویرا دفاع‌مشروع دانست ولی شرایط دفاع رامناسب وکافی ندانست وبهمین جهت‌ویرا به۵سال زندان محکوم کرد.

وسیله دفاع باید متناسب‌باوسیله حمله باشد محمد حسین گفته بود که‌عزیزالله نخست مرامورد حمله قرارداده‌بود.

کارخانه زهره

ZOHREH

سازنده وپیشرو

صنعت ظروف آلومینیومی لوکس در ایران

تلفن مرکز پخش ۲۴۴۴۸

تجدید انتخابات صنفی فروشندگان رسمی نفت تهران وحومه

باین وسیله باطلاع اعضای محترم صنف میرساند که انتخابات جدید هیئت مدیره از ساعت ۸ تا دوازده صبح واز ۳ تا ۵ بعداز ظهر روز جمعه ۲۵ر۱ر۴۶ درمحل شورایعالی‌اصناف واقع‌درخیابان سعدی روبروی بیمارستان امیراعلم خیابان هدایت پلاك ۲۷۵ بعمل خواهد آمد. عموم همکاران محترم باهمراه داشتن شناسنامه و پروانه کسب باشرکت خود درانتخابات جدید رشد صنفی‌واجتماعی خودرا نشان خواهند داد.

رئیس هیئت مدیره اتحادیه فروشندگان رسمی نفت‌تهران‌وحومه

حسین نظیفی‌پور

بدینوسیله اززحمات وفعالیت‌آقای دکتر ناصر امینی رئیس درمانگاه بیمه‌های اجتماعی بهشهر و اطباء و کارکنان بیمارستان شماره ۵ کارگران تهران

که درمداوای فرزندم محسن قربانی که دراثر سوختگی هیچ امیدی در بهبودی آن نبودسلامتی کامل یافته‌جادارد‌مسئولین امور درتشویق اطباء مزبور ووظیفه‌شناس قدردانی بعمل آید

بهشهر علی اصغر قربانی کارگر چیت سازی

اطلاعیه صنف آرایشکاران زنانه ومردانه تهران‌وحومه

برابر پیشنهاد اتحادیه وموافقت اداره کل خواربار اصناف که طی‌بخشنامه ۱۱۴ر۴ ـ ۱۶ر۱ر۴۶ بنواحی دهگانه شهرداری‌تهران واتحادیه ابلاغ گردیده است کلیه مدیران محترم آرایشگاههای زنانه و مردانه تهران وحومه مکلفند روزهای جمعه هرهفته از ساعت یك بعدازظهر مغازه و محل کار خویش را تعطیل نمایند.

بدیهی است درصورت عدم توجه بمراتب فوق متخلفین برابر مقررات بدادگاه امور خلافی معرفی خواهند شد.

اتحادیه صنف آرایشکاران زنانه و مردانه تهران وحومه

آ ـ ۱۲۹۹

این هفته درسینماهای

آسیا ـ سعدی ـ سهیلا

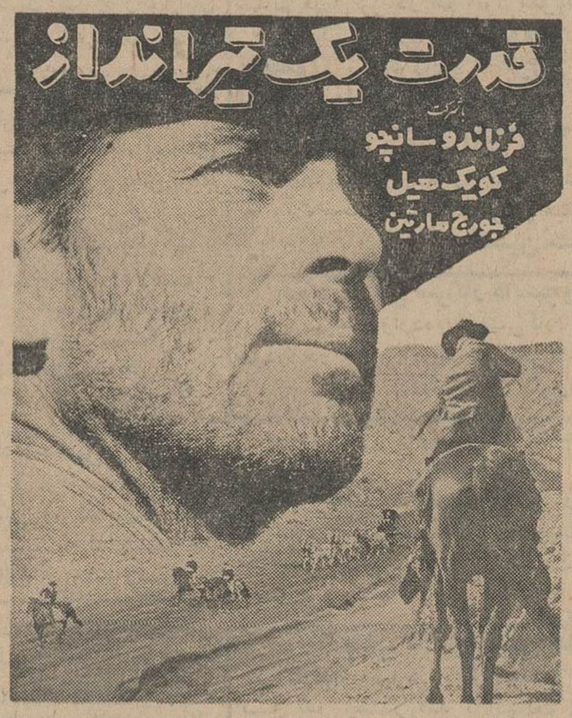
قدرت یک تیرانداز
باشرکت
فرناندو سانچو
کویک هیل
جورج مارتین

«کریستین کیلر» فتنه دوران ما ...

ماجرای «کریستین کیلر» و«دکتروارد» بزرگترین جنجال عصرما بصورت یك اثرسینمائی پرحرارت بروی پرده‌می‌آید

از فردا صبح فقط در

سینمانیاگارا

ماجرای کریستین کیلر
باشرکت: ایوان بوکینگهام (درنقش کریستین کیلر) / جان درو باریمور الیسا براندت

باشرکت افتخاری «کریستین کیلر»

ازامشب در

سینماماژستیک

عشق و ناکامی

باشرکت:
سوزان هیوارد
جان گاوین
ورامایلز

Back Street

محصول کمپانی یونیورسال اینترنشنال

ازفرداصبح

درسینماهای

ریولی ـ کاپری

ONE POTATO
TWO POTATO

رنگ دلها

برگزیده باشکوه فستیوال کان ـ پدیده‌ای شورانگیز و پرالتهاب

از سنتهای زندگی

رنگ پاش وسپاش میسترال ث

بظرفیت های مختلف برقی بدون دخالت پمپ باد

Mistral

مناسبترین وسیله برای نقاشان ساختمانی، اتومبیل حمل سازان وصاحبان صنایع فلزی

قابل استفاده برای رنگهای: لعابی، روغنی، چکشی پلاستیك، کلریته لاك الکل، نوع کوچك آن برای ازبین بردن حشرات وضد عفونی ساختمان و رنگ آمیزی وسایل فلزی در وپنجره وسیله مؤثری است برای منازل

شش ماه سرویس مجانی

در تهران وشهرستانها نماینده معتبر می‌پذیریم

نمایندگی انحصاری شرکت جویا خیابان سعدی جنوبی، کوچه‌نمازی (مژدهی) شماره ۸۰۶ تلفن ۳۳۴۳۵

تشکر وسپاس

بحکم‌وظیفه وجدانی باین‌وسیله از زحمات و کوشش مامورین کلانتری ده و چهارده که بفاصله نیمساعت اتومبیل مسروقه اینجانب را کشف کردند سپاسگزار می باشم. برخود لازم میدانم اززحمات و تلاش بیدریغ سرکار سرهنك طاهری معاون محترم پلیس تهران وسرکار سرگرد ایزدپناه کلانتر ۱۴، سرکار سروان مقرب رئیس پاسگاه، ستوان‌یکم صادقی افسر گشت کلانتری ۱۴ و سرپاسبان طاهری راننده اتومبیل کلانتری که بیش‌از حد تصور نسبت‌بدستگیری سارقین وکشف‌اتومبیل انجام‌وظیفه کرده‌اند تشکر نمایم.

امید است خدمات این قبیل مامورین مورد توجه مقامات‌مسئول و مردم قدرشناس واقع گردد.

احسان‌اله نیکو قاضی‌دادگستری

آ ـ ۱۷۵۸

کاباره وانینگ مولن روژ

بزرگترین کاباره درخاورمیانه

فقط ۲ شب دیگر بازاست

مجلس ترحیم

هیئت مدیره و کارکنان موسسه اعتباری دانشگاه با تاسف و تاثر بی‌پایان درگذشت شادروان **سناتور علی وکیلی** موسس وبنیانگذار این‌موسسه را باطلاع دانشگاهیان ودانشجویان میرساند . مجلس ترحیم آن فقید سعید روز سه‌شنبه بیست و دوم فروردین ماه جاری از ساعت سه ونیم الی پنج ونیم بعداز ظهر در مسجد عالی سپهسالار منعقد میباشد .

هیئت مدیره وکارکنان شرکت سهامی بیمه‌آسیا

با کمال تاسف و تاثر ضایعه اسف انگیز درگذشت ناگهانی **سناتور علی وکیلی** رئیس هیئت مدیره شرکت سهامی بیمه آسیا را که یکی از رجال برجسته و بنام کشور بوده‌اند باستحضار میرساند . مجلس ترحیم آن فقید سعید روز سه شنبه ۲۲ فروردین ماه ٤٦ از ساعت ۳ الی پنج ونیم بعداز ظهر در مسجد عالی سپهسالار منعقد خواهدبود . ۲-۲

در مسجد حاج شیخ عبدالنبی

بمناسبت درگذشت مرحوم **سناتور علی وکیلی** روز چهارشنبه ۲۳ فروردین ماه جاری از ساعت ۳ تا ٥ بعدازظهر در مسجد مرحوم حاج شیخ عبدالنبی واقع در سرچشمه ابتدای سیروس مجلس ختم منعقد است .

شرکت سهامی کارخانجات دنیای‌فلز

فوت مرحوم **دکتر منصور سجادی** فرزند آقای دکتر حسن سجادی رئیس بهداری‌شرکت را باطلاع دوستان و آشنایان میرساند .مجلس ترحیم روز سه شنبه ۲۲ فروردین از ساعت ۳ تا ٥ بعداز ظهر در مسجد حاج حسن واقعه در خیابان بوعلی (ارامنه سابق) برقرار خواهد بود .

گروه صنعتی‌بهشهر

خاندان مرحوم آیت‌اله حاج آقا محسن اراکی و خانواده های وابسته با کمال تاثر و اندوه فوت جانگداز **دکتر منصور سجادی** فرزندارشد دکتر حسن سجادی و دکترس بانو سجادی را در آلمان باطلاع دوستان و آشنایان میرساند . مجلس ترحیم مردانه روزسه شنبه ۲۲فروردین از ساعت ۳ تا ٥ بعداز ظهر در مسجد حاج حسن واقعه در خیابان بوعلی (ارامنهٔ سابق) و مجلس ترحیم زنانه در همان روز و همان ساعت در زعفرانیه شمیران خیابان پیراسته پلاك شماره ۱۵۰ برقرار خواهد بود .

خانواده های : سجادی . شارعی .پورمحسن. خاکباز . شهمنش . فرخ . سپهر . نوری اسفندیاری . فرزانه.جهانبانی . تیمساریاسائی. تهامی . سجادپور . پیرنیا . ابراهیمی .مستوفی زاده . محسنی . رادفر . برقعی . خطیب‌لو . ایرانپور . اوتادی . میرنظامی . صنیعی .دیبا. رفیعی . فریور . خدابنده . فرید . علیمردان. مهدی پور . یثربی نژاد .مدثر . بدیعی.فولادوند ایرانی . ریاضی. رزاقی .شهید نورائی .حجتی. محسن‌پور .عراقی . یثربی ۲-۲

بعموم افراد خانواده های عزادار بویژه بازماندگان آنمرحوم مصیبت وارده را تسلیت میدهیم .

با کمال تاسف‌درگذشت فقید سعیدسرکار سروان بازنشسته ارتش **علی کاویانی** را باطلاع کلیه افسران و درجه داران بازنشسته‌وآشنایان و دوستان و فامیل میرساند . مجلس ختم‌مرحوم مذکور یوم‌سه‌شنبه ۲۲فروردین‌ماه ٤٦ازساعت ۳ الی ٥ بعداز ظهر در مسجد فخرالدوله منعقد می‌باشد تشریف فرمائی آقایان موجب‌خشنودی روح آن مرحوم میباشد .

کانون افسران بازنشسته

با کمال تاسف درگذشت نویسنده‌ارجمند فقید سعید سرکار سروان بازنشسته ارتش‌**علی کاویانی** را باطلاع کلیه خوانندگان مهنامه‌ارتش و دوستان و فامیل ایشان میرساند وازخداوند برای بازماندگان آن مرحوم صبر و شکیبائی مسئلت مینماید .

هیئت تحریریه مهنامه ارتش

خانواده های : کاویانی . مهاجر . فقیهی. غفاری . لاهوتی . مرتضوی . تهرانی .جمشیدی

با نهایت تاسف درگذشت فقید سعید سرکار سروان **علی کاویانی** افسر بازنشسته ارتش را باطلاع دوستان و آشنایان میرساند . مجلس ختم آن مرحوم روزسه شنبه ۲۲فروردین از ساعت۳الی ٥بعداز ظهر در مسجدفخرالدوله واقع در دروازه شمیران و مجلس ختم زنانه‌در همان روز در منزل شخصی مرحوم مغفور واقع در میدان ثریا خیابان کاوه غربی پلاك ۱۲منعقد است .

کبری مهاجر . ایرج . آذر . مهین‌کاویانی. سرهنك هاشم مهاجر . سرهنك محمد کاظم مهاجر . نصراله لاهوتی . سروان نصراله مهاجر . سرگرد اکبر مهاجر . مجتبی غفاری . ذبیح‌اله لاهوتی . محمد ولی فقیهی . ستوان خسرو لاهوتی . ناصر مهاجر . سید مصطفی مرتضوی . غلامحسین تهرانی . امیر جهانی آ-۱۳۱٥

بعموم بازماندگان آنمرحوم مصیبت وارده را تسلیت میدهیم .

با نهایت تاسف درگذشت **بانو اختر ساتراپ** دبیر بازنشسته این وزارتخانه را باطلاع می رساند . مجلس ختم آن مرحومه از ساعت ۱۰ تا۱۲صبح روز سه شنبه ۲۲ فروردین٤٦در خانقاه صفی علیشاه برگزار خواهدشد . ۲-۲

وزارت آموزش و پرورش

باکمال تاسف‌درگذشت **بانو اختر ساتراپ** دبیر بازنشسته را به اطلاع میرساند . مجلس ختم آنمرحومه از ساعت ۱۰ تا ۱۲ صبح روز سه‌شنبه ۲۲ فروردین ماه ٤٦ وختم زنانه همان روز از ساعت ۳ الی ٥ درخانقاه صفی علیشاه برگزار خواهدشد .

اداره‌کل آموزش و پرورش استان مرکز

با نهایت تاسف درگذشت هم‌مسلك‌گرامی **بانو اختر ساتراپ** از فرهنگیان صدیق و مادر گرامی آقای مهندس عباس ساتراپ را باطلاع میرساند . مجلس ترحیم مردانه‌روز سه شنبه ۲۲ فروردین ماه از ساعت ۱۰ صبح الی ۱۲ در خانقاه صفی‌علیشاه واقع‌درخیابان صفی‌علیشاه برگزار خواهدشد .

دبیرکل حزب ایران‌نوین . عطاءاله خسروانی

با کمال تاسف درگذشت مرحومه مغفوره **بانو اختر ساتراپ** همسر سرکار سرهنك بازنشسته ارتش رضا ساتراپ را به اطلاع کلیه آقایان افسران و درجه داران بازنشسته وآشنایان و فامیل میرساند . مجلس ترحیم‌روز سه‌شنبه ۲۲ فروردین ٤٦ از ساعت ۱۰ صبح الی ۱۲ در خانقاه صفی علیشاه منعقد خواهدبود تشریف فرمائی آقایان موجب خشنودی روح مرحومه مغفوره میباشد .

کانون افسران بازنشسته

درگذشت شادروان **بانو اختر ساتراپ** عمه آقای عزیزاله وزیری بازرس‌کل گمرك را باطلاع کلیه همکاران میرساند . مجلس ترحیم مردانه در روز سه‌شنبه ۲۲ فروردین از ساعت ۱۰ صبح الی ۱۲ و مجلس ختم زنانه از ساعت ۳ الی ٥ بعداز ظهر همان روز در خانقاه صفی علیشاه برگزار خواهد شد .

مدیر کل گمرك - دکتر هادی

با نهایت تاسف درگذشت **بانو اختر ساتراپ** مادر گرامی آقای‌مهندس عباس ساتراپ عضو هیئت مدیره‌مهندسین مشاور اینترکو را باطلاع عموم میرساند . مجلس ترحیم مردانه روز سه‌شنبه ۲۲ فروردین از ساعت ۱۰ صبح الی ۱۲ و ختم زنانه از ساعت ۳ الی ٥ بعد از ظهر همان روز در خانقاه صفی علیشاه واقع در خیابان صفی علیشاه برگزار خواهد شد .

مهندسین مشاور اینترکو . مهندس‌اسپند سیاهپوش . مهندس گئورك ملکونیانس

خانواده های ساتراپ . ایمن . پایگان . زندی . مسعود وزیری . وزیری زنجانی .اعتماد وزیری . سعید وزیری . وزیری . مفخم‌صنیعی. زارع . معینی . صدقیانی . میر اسکندری . خلیلی . گنجه‌ای . دولتشاهی . ماهوتیان . حق شناس . زمانیان . امیر فیض . یمینی . آشتیانی . ریاحی

بانهایت تاسف‌وتاثر فوت‌ناگهانی شادروان **بانو اختر ساتراپ** همسر سرکار سرهنك رضا ساتراپ و مادر گرامی دکترس آذرمیدخت و دکتر کورس ومهندس عباس ساتراپ راباطلاع کلیه دوستان و بستگان میرساند . مجلس‌ترحیم مردانه روز سه شنبه ۲۲ فروردین از ساعت ۱۰ صبح الی ۱۲ و ختم زنانه از ساعت ۳ الی ٥ بعداز ظهر همان روز در خانقاه صفی علیشاه برگزار خواهد شد و مراسم هفته آن مرحومه در روز چهارشنبه ۲۳ فروردین از ساعت ۱۳الی ٥ بعداز ظهر در ابن‌بابویه منعقد خواهد بود .

با نهایت تاسف درگذشت **بانو اخترساتراپ** مادر گرامی همسر عزیز خود را باطلاع دوستان و همشهریهای محترم میرساند . مجلس ترحیم مردانه روز سه شنبه ۲۲ فروردین از ساعت ۱۰ الی ۱۲ صبح و مجلس ترحیم زنانه ازساعت ۳ الی ٥ بعداز ظهر همان روز در خانقاه‌صفی علیشاه برگزار خواهد گردید .

سرهنك دکتر یحیی ایمن

با نهایت تاسف درگذشت ناگهانی **محمد دولتخواهی** فرزند حسن را باطلاع اقوام و دوستان میرساند . مجلس ترحیم آن مرحوم‌روز سه‌شنبه ۲۲ر۱ر٤٦ از ساعت ۳ الی ٥ بعد از ظهر در مسجد اسکندری و ختم زنانه همانروز در منزل شخصی خیابان نواب کوچه دیبازر منعقد خواهد بود .

حسین عسکری‌پور . ناصر پیروز . سید حسین مفیدی‌فرد . رمضان دانائی . غلام دولتخواهی

بعموم بازماندگان آنمرحوم مصیبت وارده را تسلیت میدهیم .

وزارت کشاورزی با نهایت تاسف فوت ناگهانی **محمد منور خان** کارشناس پاکستانی ملخ دریائی و عضو کمیسیون مشترك بازدید نواحی مرزی ایران و پاکستان را که در حین انجام وظیفه در ایران در اثر تصادف اتومبیل بوقوع پیوسته است باطلاع میرساند . مجلس ختم فقید سعید ازساعت۹ تا۱۱ روزچهارشنبه ۲۳ فروردین ماه جاری در مسجد مجد منعقد خواهد بود . ۱-۲ **وزارت کشاورزی**

بمناسبت فوت مرحومه مغفوره **حاجیه خانم نجفی** متعلقه حضرت حجة الاسلام و المسلمین آقای سید مهدی کتابی نجفی و مادر آقایان‌سید جواد و سید حسن کتابی نجفی مجلس ترحیمی از ساعت ۳ الی ٦ بعداز ظهر روز سه شنبه ۲۲ر۱ر٤٦ در مسجد ارباب محمد صادق واقع در خیابان دلگشا منعقد میباشد . امید است عموم طبقات خاصه سلسله جلیله علماء اعلام و حجج اسلام برا ی‌شادی روح آ نمرحومه در مجلس مذکور شرکت فرمایند.

الاحقر عبداله بن مسیح الطهرانی . الاحقر علینقی الموسوی الطهرانی . ابوالقاسم فلسفی تنکابنی . علی فلسفی تنکابنی . عبدالحسین زاهد . حاج سید آقا خلخالی . الاحقر محمد اللنکرانی . الاحقر سید محمد علی کاظمینی بروجردی . علی برهان الطهرانی

بعموم بازماندگان آنمرحومه مصیبت وارده را تسلیت میدهیم .

خانواده های غمامی . نثری . برومند . عدل‌جو . کاکائی . خدادوست . علمی . لبیب

بدین وسیله درگذشت **بانو مهین نثری** همسر آقای محمود نثری را باستحضار بستگان و دوستان عزیز میرساند . مجلس ختم زنانه روز سه‌شنبه ۲۲ر۱ر٤٦ از ساعت ٤ تا ٦ بعد از ظهر در منزل مسکونی واقع در تهران پارس جنب قپان خیابان رشید خیابان ۱۳٦ شماره ۲۷ منعقد خواهدبود .

بعموم بازماندگان آنمرحومه مصیبت وارده را تسلیت میدهیم .

با کمال تاسف درگذشت شادروان **احمد صفائی** را که از صاحب منصبان بازنشسته راه‌آهن دولتی ایران بوده است باطلاع‌میرساند مجلس ترحیم آن مرحوم از ساعت ۹ تا ۱۱ صبح روز سه شنبه ۲۲ر۱ر٤٦ در مسجد حاج حسن واقع در خیابان شاهپور اول ارامنه‌منعقد است .

راه‌آهن دولتی ایران

خانواده های : صفائی . فائزی . موثق . جوانبخت . مازوچی . جواهری . نام‌آور . کیوان. افشار . امین .فرشاد . عطرچی . ترابی.حاتمی

با نهایت تاسف درگذشت مرحوم **احمد صفائی** را باطلاع فامیل و دوستان میرساند . مجلس ترحیم آنمرحوم از ساعت ۹ تا ۱۱ صبح روزسه شنبه ۲۲ر۱ر٤٦ در مسجد حاج حسن و ختم زنانه در همان روز از ساعت ٤ تا ٦ بعدازظهر در منزل‌آن مرحوم‌واقع درگمرك خیابان‌قلمستان کوچه صمیمی کاشی شماره ٦ برگزارخواهدبود

علی‌اکبر . عصمت‌الملوك . سروان دکتر ایرج . عشرت . مهندس جمشید . کامبیز . مسعود . یدالله صفائی

بعموم بازماندگان آنمرحوم تسلیت میدهیم .

با نهایت تاسف بدین وسیله فوت ناگهانی شادروان **حاج عبدالسلام تهرانیان** بازرگان نیکوکار را درمشهد باطلاع کلیه‌اقوام وآشنایان میرساند . مجلس ترحیم مردانه آن فقید سعید از ساعت ۳ الی ٥ بعداز ظهر روز پنج شنبه ۲٤ر۱ر٤٦ در مسجد حاج حسن جنب میدان شاهپور (خیابان ارامنه) برگزار خواهد شد ختم زنانه در همان تاریخ در منزل آقای احمد رادمرد واقع در خیابان کاشان کوی هفتم پلاك ۸٥ برگزار خواهد شد .

خانواده های : تهرانیان . بهارفر .بهار. رادمرد . ملك‌زاده . فرمانفرمائی . سپه‌پور . عطائی . کریمی . اطمینان . مدنی . ایرانی . الماسی . سرتیپی . زندیه . عباس‌پور . بیات. هادی‌پور . ترویج الاسلامی . باقوی .درگهی. خسروانی . شهرام

بعموم افراد خانواده های عزادار بویژه بازماندگان آنمرحوم مصیبت وارده را تسلیت میدهیم .

یادبود

خاندان فقیهی شیرازی

بدین وسیله به اطلاع کلیه دوستان وآشنایان وبستگان میرساندکه‌مراسم شب هفت‌درگذشت مرحوم **سید یحیی فقیهی شیرازی** (دادیار دادسرای تهران) روز سه‌شنبه بیست و دوم فروردین ماه جاری از ساعت چهار بعداز ظهر در ابن‌بابویه بر سر مزار آن مرحوم برگزار خواهد شد .ضمنا باستحضار میرسدکه وسیلهٔ ایاب و ذهاب در ساعت سه بعداز ظهر مقابل مطب دکتر فقیهی شیرازی واقع در خیابان ایران (عین‌الدوله) آماده است.

خاندان فقیهی شیرازی

بمناسبت تصادف روزسه شنبه ۲۲ر۱ر٤٦ با روز سالگرد فوت مرحوم **تیمسار سرلشگر علی اشرف مظهری** مجلس یادبودی در مقبره فتوحی (امامزاده عبداله) از ساعت ٤ تا ٦ بعداز ظهر برگزار خواهد بود . انتظار دارد از دوستان و اقوام محترم با شرکت‌در این‌مجلس روح آن مرحوم را شاد و بازماندگان را قرین امتنان فرمایند .

لیلی مظهری

مصیبت وارده را به تیمسار سرلشگراحیاء و خانواده محترمشان تسلیت عرض مینمائیم .

افسران و درجه‌داران اداره مخابرات

جمهوریخواهان پسرعموی امام‌البدررا کشتند

آخرین اخبار

قاهره - یونایتدپرس -رادیوصنعا گزارش‌داد که پسر عموی امام سابق یمن‌بوسیله‌جمهوریخواهان به قتل رسیده‌است.

رادیوی مذکور درباره چگونگی و محل کشته شدن عبدالله ابن‌الحسن چیزی نگفت . الحسن بزرگترین‌عضو خاندان حمیدالدین که قبل ازانقلاب جمهوری بریمن حکمروانی می کرد ، بود .

در مدت غیبت‌امام البدر پس از کودتا الحسن خودرا امام خواند تا اینکه‌امام‌البدر دوباره زمام امور را بدست گرفت .

رادیو صنعا اعلام کرد که همه خائنین بایدبدانندکه‌همواره‌دردسترس مردم آزاد می باشند .

نخست‌وزیرسابق مصر بازداشت شد

جده -۱۰ آوریل - خبرگزاری فرانسه -رادیو عربستان سعودی امروز گزارش‌داد که ذکریامحیی‌الدین نخست‌وزیر سابق مصردر قاهره تحت نظر قرار گرفته‌است .

رادیو جده افزود که ذکریا محیی‌الدین ظاهرا براثر اختلافاتی که با علی صبری رهبر حزب منحصر بفرد مصر «اتحادیه سوسیالیستی عرب » پیدا کرده تحت نظر قرار گرفته است .

برتراند راسل اسناد خودرا میفروشد وپول آنرا بویتنام شمالی میدهد

لندن - خبرگزاری فرانسه ، منابع مطلع در لندن اظهار داشتند که «برتراندراسل » در نظردارد اسناد و مدارك شخصی خودرا بفروش‌برساند‌و هم‌اکنون مذاکراتی در این زمینه آغاز شده‌است .

این‌اسناد شامل مکاتباتی است که بین برتراندراسل‌و شخصیت های برجسته جهان از جمله برنارد شاو، الیوت و نیکتا خروشچف مبادله شده وتعداد آنها به یکصد هزارمیرسد . پیامی که خروشچف در ۳۰ صفحه برای راسل فرستاده‌نیز جزواین‌نامه‌ها است .

بهای این‌اسناد ومدارك بیش از سه میلیون دلاراست وگفته می‌شود خریداری که هنوز نام‌وی‌فاش‌نشده برای‌اسناد مذکور پیدا شده‌است و ازقرار معلوم این‌نامه هارا پس‌ازخرید به‌دانشگاه تکزاس هدیه‌خواهد کرد.

برتراندراسل در نظردارد وجوه حاصله از فروش این‌اسنادرابلافاصله بویت‌نام شمالی‌اهداءکند .

بحران گوشت

بقیه‌از صفحه اول

*** کم بود**

امروزدرتهران فقط دوهزارراس کشتار کردند ، باین دلیل درشهر گوشت نبود و مغازه های قصابی کفه ترازوهارا آویزان کرده‌بودند! قصابها ودکانداران میگویند گوشت درکشتارگاه کم است‌و بجای هشت هزار کشتار فقط سه‌تاچهار هزار راس گاو وگوسفند کشتارمیشود. مصرف کنندگان و مخصوصا ساکنان محلات جنوبی تهران از لحاظ نبودن گوشت ناراحت‌هستند، زیرا غذای عادی اکثر خانواده های تهران آبگوشت است که آنهم گوشت پیدا نمی‌شود .

*** اقدامات**

مسئولان امور گوشت امروزاعلام کردند که برای تامین گوشت‌تهران اقدامات لازم معمول شده و بزودی ازمراکز حشم‌خیز ، گوسفندبتهران حمل خواهد شد این‌مسئولان اضافه کردند که‌مسئولیت کمبود گوشت درتهران متوجه وزارت کشاورزی‌و بانك اعتبارات کشاورزی می‌باشد ، زیرا بموقع از طرف‌این دو موسسه برای‌افزایش احشام اقداماتی معمول نگردیده است .

اکنون کاروانسراها و طویله‌های اطراف تهران که هرروز چندین هزارگوسفند در آنجا تخلیه میشد خالی است وهمینکه یك کامیون گوسفند وبز به‌میدان میرسدبرسر خرید آنها کشمکش آغاز میشود .

*** قاچاق**

چندتن از مطلعین امروز بخبرنگار اطلاعات گفتند :جمعی ازچوبداران تابحال ازمرزهای ترکیه وافغانستان باپرداخت‌طلا گوسفندقاچاق‌خریداری کرده و بتهران می‌آوردند ولی‌بعلت ریزش برف های‌سنگین‌دراین‌مرزها چوبداران نمیتوانند معامله کنند و درنتیجه گوشت درتهران نایاب‌شده است عده‌ای‌ازپروار بندهاوچوبداران نیز میگویند: که همه‌ساله‌شهرداری وام می‌پرداخت و دراطراف تهران جمعی پرواربندی میکردند و چون امسال اینکار انجام نشده بحران گوشت پیش آمده و مردم ناراحت شده‌اند .

سمینار «استاندارد» عمران منطقه‌ای افتتاح شد

ساعت ۹ صبح امروز سمینار استاندارد عمران منطقه‌ای با شرکت هیئت های نمایندگی سه کشورترکیه وپاکستان و ایران در سالن کنفرانس موسسه استاندارد و تحقیقات صنعتی ایران بوسیله آقای مهندس رضا شایگان مدیر عامل‌موسسه استاندارد افتتاح گردید

سپاسگزاری

تشکر از ابراز تفقد وزارت دربارشاهنشاهی جناب آقای دکتر باهری معاونت محترم‌وزارت دربار شاهنشاهی

وصول تلگراف مبنی بر تسلیت موجب تسلی‌قلب‌داغدیدگان گردید تشکروسپاسگزاری خود و قاطبه فامیل و افراد عشایر منسوبه را معروض بقای سلطنت و دوام عمر شاهنشاه آریامهر را از پیشگاه خداوندی مسئلت دارد .

جمشید امیرپور . غلامرضا امیر اسکندری . همایون امیراحمدی

از محضر محترم آقایان علمای اعلام و حجج اسلام و سناتور ها و نمایندگان محبوب مجلس شورای ملی و تیمساران معظم و افسران‌عالیقدر نیرو های شاهنشاهی و سایر دوستان و آشنایان گرامی که در تشییع جنازه و مراسم تدفین و مجلس ختم و شب هفت و عزاداری در منزل مرحوم مبرور **حسین پاشا امیر احمدی** شرکت و بوسیله تلگراف و نامه در تسلی‌خاطر داغدیدگان مشارکت داشته‌اند تشکرات قلبی فراوان خود و سایر بازماندگان را بعرض می‌رسانند . اکنون که برای ادامه عزاداری عازم آذربایجان می‌باشید اگر بعلت تالمات روحی در شرفیابی و عرض سپاسگزاری حضوری تاخیری بعمل آید معذرت خواسته سعادت و سلامت و توفیق همگی را از درگاه خداوند مسئلت می‌نماید .

از طرف عموم بازماندگان - قمرتاج‌فولادی. گوهرتاج امیر احمدی . جمشید امیر احمدی. همایون امیر احمدی

عرض تشکر

از مراحم کلیه سروران و دوستان گرام‌که درمراسم تشییع‌وترحیم برادرمرحومم**ابوالفضل (مبینی) شریعت پناهی** شرکت و یا بوسیله جراید وتلگراف اظهار تفقد وهمدردی‌فرموده‌اند صمیمانه سپاسگزارم . **حسین شریعت پناهی**

با نهایت احترام از آقایان علماء اعلام و حجج اسلام و هیئت مذهبی و افسران ارشد و درجه‌داران‌وروساء وکارمندان دولت ومهندسین وکارمندان شرکت ملی نفت وبازرگانان‌واصناف و پیشه‌وران بویژه صنف محترم الکتریك‌تهران و صنف کفاش و چرم فروش و اعضای انجمن های محلی و سایر آشنایان که در مراسم‌تشییع و تدفین و ترحیم و هفته مرحوم **محمد حسین عمرانی** در طهران و قم قبول زحمت فرموده ویا بوسیله جراید ابراز همدردی نموده‌اند قدردانی نموده و چون بمناسبت‌فرا رسیدن ایام‌عاشورای حسینی از شرفیابی و اظهار تشکر حضوری معذوریم با عرض پوزش امید است در مجالس عزاداری دعاگوی همگی سروران مکرم بوده سلامت و حسن عاقبتشان را از درگاه حضرت احدیت خواستاریم .

خاندان عمرانی

سوگواری - وعظ وخطابه

مجلس سوگواری در منزل مرحوم حضرت آیت‌الله العظمی آقای بهبهانی طاب ثراه

بمناسبت ایام عزاداری حضرت مولی الکونین ابا عبدالله الحسین صلوات اله علیه حسب المعمول سنواتی از صبح روزچهارشنبه اول ماه محرم تا روز دوازدهم محرم از ساعت ۸ صبح تا ظهر مجلس سوگواری در منزل مرحوم حضرت آیت‌الله العظمی‌آقای بهبهانی قدس‌سره منعقد است انشاءالله عموم طبقات محترم‌خاصه حضرات آقایان علماء اعلام و حجج اسلام و خطباء والامقام دامت برکاتهم با شرکت خود تعظیم شعائر خواهند فرمود .

۱-۲ **الحاج سید ابراهیم‌ابطحی‌نژاد**

طبق معمول سنواتی هیئت طاهریه‌گیلانیان مقیم تهران از شب چهارشنبه ۲۳ فروردین ماه ٤٦ بمدت ۱۳ شب مراسم عزاداری حضرت‌امام حسین علیه السلام در انتهای خیابان شاهپور کوی زمان زاده منزل آقای سید صادق‌مصطفوی از ساعت ۷ بعداز ظهر دایر و برگزار میگردد از عموم همشهریان عزیز بخصوص علاقمندان به آن حضرت دعوت می‌نماید که در این مراسم شرکت فرمایند .

هیئت طاهریه گیلانیان مقیم تهران

طبق معمول سنواتی مجلس تعزیه‌داری حضرات ابی‌عبدالله الحسین علیه السلام که از طرف مرحوم حاج میرزا مهدی خزانه برقراربود از لیله چهارشنبه اول محرم از ساعت ۷ الی ۱۰ بعد از ظهر در مسجد خزانه منعقد است.

عباس خزانه .حاج مهدی‌هسته‌ای

بمعمول همه ساله از سوم محرم الی سیزدهم عصرها در منزل داعی محتضر مجلس عزاداری منعقد است .

حاج سید فخرالدین جزائری

مجلس روضه سنواتی منزل مرحوم آیة‌اله آقای حاج آقا نورالدین رفیع شریعتمدار طاب ثراه در خیابان صفی علیشاه از روز چهارشنبه اول محرم برای ذکر مصیبت حضرت خامس‌آل عبا علیه السلام ده روز صبحها برقرار میباشد.

تسلیت

جناب آقای ابوالفضل فقیهی شیرازی

مصیبت وارد بر خاندان محترم آن استاد بزرگوار مصیبتی عام نسبت به اهل علم وعموم خدمتگزاران فرهنك است و بهمین سبب ما خود را در مصیبت شما سهیم و در طلب‌مغفرت برای درگذشتهٔ عزیز شریك میدانیم .

از طرف عموم دبیران دبیرستان دخترانه‌خجسته

اطلاعات ۱۳۰۲

دوشنبه

* دهم آوریل ۱۹۶۷
* ۲۹ ذیحجه ۱۳۸۶
* شماره ۱۲۲۴۹
* سال چهل‌ویکم

امریکا ۱۴ میلیون و نیم ریال بایران کمک کرد

هیئت عمران بین‌المللی امریکا داد تابه‌مصرف افزایش تولید دام دراین‌ران امروز بودجه‌ای به مبلغ ۱۴٫۴۸۵٫۴۰۰ ریال برای کمک به‌وزارت کشاورزی ایران تخصیص طرف وزارت کشاورزی و هیئت عملیات اقتصادی امریکا اجراشود هدف طرح مشترکی که باید از عبارت خواهد بود از جلوگیری از تلفاتی که هرسال درنتیجه گرسنگی به‌دامها وارد می‌یاید.

هدف این پروژه ایجاد مراکز نمونه درنواحی تولید دامها برای تولیدکنندگان دام می‌باشد.

دراین مراکز انواع اغذیه دامی مورد آزمایش قرار خواهد گرفت واثراختلاط غذاهای موجوددرچاقی دامها بررسی خواهد شد وباطلاع دامداران خواهد رسید. و طرز ساختن وسائل اغل و جایگاه دامها براساس شرایط آب وهوای‌هریك ازمراکز نمونه تعلیم داده خواهد شد.

بااجرای این طرح‌وسائل‌ومراکز بازاریابی از قبیل محوطه دامپروری در شهر های تبریز و مشهد ساخته شده‌و سپس به‌شرکت های تعاونی روستائی تحویل داده خواهد شد. هدف از ساختن این وسائل‌ومراکز تحویل گرفتن دامها و حمل دام بوسیله راه‌آهن و یاکامیون به‌نقاط مختلف مملکت می‌باشد.

تعلیمات لازم برای افرادیکه‌باید مراکز نمونه تغذیه وعملیات‌مربوط به‌محوطه دامپروری را اداره کنند بعهده سازمان ملی دامپروری‌وابسته به‌وزارت کشاورزی خواهد بود.

مشاور دامپروری اداره همکاری های بین‌المللی امریکادرهمه‌این‌امور باسازمان ملی دامپروری همکاری خواهدکرد.

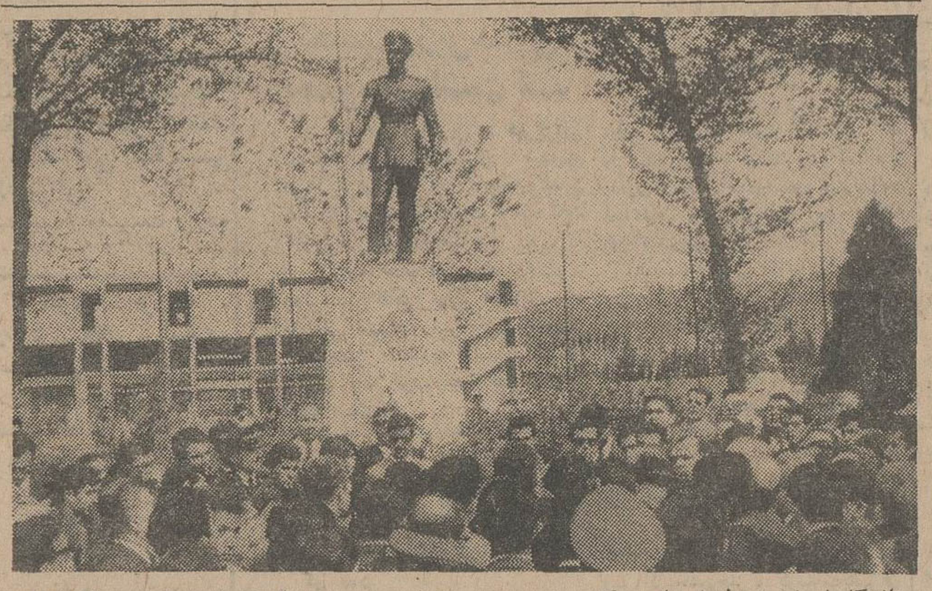

دانشگاهیان نیز امروز طی‌مراسمی که بمناسبت روز ۳۱ فروردین در دانشگاه انجام گرفت ،پیکره‌شاهنشاه آریامهر را که در محوطه دانشگاه قرار دارد ، گلباران کردند.

مالیات
بردرآمدکشاورزی

وزارت دارائی طی بخشنامه‌ای به ادارات دارائی دستور داد که برای اجرای‌بخش‌مالیات‌بردرآمدکشاورزی قانون جدید مالیات لازم است تحقیقات کافی درزمینه‌های مختلف بعمل آید از جمله این‌بررسی‌ها ، کنترل انواع محصول و مشخص کردن نقاطی است که در آنها محصول خاصی کاشت میشود.

باتهیه این اطلاعات سعی‌خواهد شد مالیات هریك از اقلام کشاورزی درموقع مقتضی و هنگام برداشت محصول دریافت شود.

ملاقات سفیر هند باوزیر خارجه

عصر دیروز آقای «یادمانابان» سفیر جدید هند درتهران رونوشت نامه های خودرا به‌آقای اردشیر زاهدی‌وزیرامورخارجه تسلیم کرد.

فرمانده نیروی هوائی آلمان بایران می‌آید

بعداز ظهر امروز تیمسار سپهبد «یوهانس اشتین‌هوف» فرمانده‌نیروی هوائی آلمان غربی و بانو باهواپیما وارد تهران شدند، میهمانان نیروی هوائی ایران تا ۲۵ فروردین ماه در ایران خواهند بود و ضمن بازدید از تاسیسات نیروی هوائی ایران ازآثار تاریخی اصفهان نیز دیدن خواهند کرد. این بازدیددرپاسخ دعوت‌متقابلی است که تیمسارسپهبد خاتمی فرمانده نیروی هوائی شاهنشاهی برای بازدید از تاسیسات هوائی آلمان فدرال در مهرماه ۱۳۴۴ بعمل آوردند.

تیمسار سپهبد «اشتین هوف» ۵۴ ساله واز قهرمانان هوائی جنك جهانی دوم میباشد که بتنهائی ۱۶۷ پیروزی هوائی دارد وی هشت بار دچار سانحه شدید هوائی گردیده و هربار بطور معجزه‌آسا نجات یافته است.

میهمانی بافتخارسفیرروما‌نی

بمناسبت عزیمت سفیر رومانی از ایران ظهر امروز ضیافت ناهاری از طرف آقای وزیر امور خارجه‌بافتخار ایشان در کاخ وزارت خارجه داده‌شد.

نامه‌رسان ۱۹ کیلونامه

بقیه‌ازصفحه‌اول

یك نامه‌رسان پست‌باتهام آتش‌زدن پاکات مردم و کارتهای‌تبریك بزندان رفت واداره پست ایران‌بسبب این‌اقدام خلاف اخلاق اظهارتاسف نمود.

این نامه‌رسان که نامش عبداله مجتهدی اعلام شده متهم است که نامه‌های مردم را در ایام عید بعلت زیادی آنها بمقصد نرسانده و درخانه خود واقع در جوادیه ایستگاه یخچال منزل شماره ۴۹ آتش زده است. گفته میشود که وزن نامه‌ها در حدود ۱۹ کیلو بالغ میگردید و نیم سوخته بسیاری از این نامه‌ها وکارتها بدنبال دستگیری‌متهم‌درخانه‌اویافته‌شده‌است.

خانه این نامه‌رسان از طرف‌ماموران بعلت مظنون بودن باختفای‌مواد مخدره مورد بازرسی قرار گرفت و هنگام بازرسی خانه او نیم سوخته نامه‌ها و کارتهای پست‌کشف‌گردید ومجتهدی باتشکیل پرونده‌تسلیم دادسراگردید.

وزارت پست و تلگراف از عموم‌مردم وفرستندگان نامه‌ها و کارتهای‌تبریك درخواست کرد در صورت بمقصد نرسیدن نامه باداره پست مراجعه نمایند ووزارت پست و تلگراف اعلام کرد که در این مورددهر نوع خسارتی که بمردم و فرستندگان نامه وارد گردید خواهد پرداخت.

گزارش خبرنگار ماحاکی‌است که عبداله مجتهدی‌در بازپرسی اقرارکرده است که بعلت خستگی وزیادی‌تعداد پاکات و کارتهای تبریك از حمل‌آنها عاجز بوده و ناچار پاکات و نامه‌هارا سوزانده است!

این نامه رسان مامور توزیع نامه‌ها وپاکات منطقه یوسف‌آباد بود.

اداره محترم روزنامه‌اطلاعات

درشماره مورخ ۴۶٫۱٫۳۰ روزنامه شریفه اطلاعات صفحه دهم شرحی تحت عنوان « سخنی پیرامون خدمت تمام‌وقت‌دانشگاه تهران درج گردیده بودکه ضمن آن از قول اینجانب نیز مطالبی ذکر شده‌است که‌بهیچ‌وجه با حقیقت وفق‌نمی‌دهدواینجانب مطلقا چنان مطالبی را اظهار نداشته ام. خواهشمند است دستور فرمائید این شرح‌را برای روشن شدن ذهن خوانندگان ان جریده شریفه دراولین شماره اطلاعات درج‌نمایند. موجب امتنان خواهد بود.

دکترعبدالله‌شیبانی

بادرود وسپاس بسیار

از محبت‌های گرم و بی‌کران سروران و دوستان گرانقدرم و نیز جناب آقای نخست‌وزیر ، رئیس محترم دفترمخصوص‌شاهنشاه ایرانزمین ، وزیران‌گرامی ، رئیس و استادان محترم دانشگاه، نمایندگان دومجلس سنا وشورا ، مدیران ونویسندگان‌مطبوعات، اصناف و دیگر آزادگان ایران‌پرستی که در غم جانگداز مرگ خواهرگرامی‌ام چه بوسیله نامه و تلگراف وچه باحضور خود در مجالس یادآوری تهران و قم با من همدردی نموده‌اند بسی سپاسگزارم.

دکتر فضل‌اله صدر

بشکرانه رفع خطر از ذات اقدس شاهنشاه آریامهر

ساعت ۳ بعدازظهر روز ۲۱ فروردینماه‌جاری‌کلیه‌اهالی آشتیان درآشتیان مراسم نیایش خواهند داشت‌آشتیانیهای مقیم تهران هم بهمین منظور برای سلامت وجود مبارك شاهنشاه آریامهر دعا مینمایند ازعموم اهالی آشتیان و همشریهای عزیز خواهشمند است باشرکت دراین مراسم باشکوه مجلس‌نیایشش را افزونتر فرمایند.

خدمتگذار اهالی آشتیان وآشتیانیهای مقیم پایتخت

محمد جمالی آشتیانی

اطلاعیه شرکت سهامی تی‌بی‌تی

بمنظور رفاه حال مسافرین‌محترم تهران-مشهدوبالعکس همه روزه درساعت ۳بعدازظهر از تاریخ ۴۶٫۱٫۲۵ یك‌سرویس لوکس‌مجهز توالت وبوفه و صندلیهای راحت اضافه برسرویس معمولی‌یکسره بدون توقف دربین راه دائر نموده است از مسافرین تقاضا دارد برای کسب هرگونه اطلاع بدفتر این شرکت واقع در خیابان فیشرآباد (سپهبد زاهدی) و خیابان فردوسی تلفن ۴۴۱۳۱ وشعبه خیابان ناصرخسرو شرکت تی‌بی‌تی تلفن ۳۰۲۲۷۵ در مشهد نمایندگی تی‌بی‌تی تلفن ۳۵۴۹ مراجعه فرمائید

۱_۲ آ_ ۱۷۹۶

اطلاعیه وزارت بهداری به‌تولیدکنندگان دارو و مواد آرایشی

بدینوسیله به‌اطلاع کلیه تولیدکنندگان‌مواد داروئی وآرایشی میرساندکه بمنظور تکمیل آمار تولید محصولات داخلی تا آخر وقت اداری روز شنبه دوم اردیبهشت ۱۳۴۶ به اداره‌کل آمار و ارزشیابی وزارت بهداری مراجعه و پرسشنامه‌های مربوطه را دریافت و پس‌از تکمیل تاآخر وقت اداری روز چهارشنبه بیست اردیبهشت ۱۳۴۶ اعاده دهند.

بدیهی است عدم اقدام درموعد مقرر یا تاخیر درعودت ویاوجود نقص‌درپاسخ پرسشنامه‌ها موجب لغو پروانه‌ها وجلوگیری ازپخش فرآورده‌های مربوطه خواهدشد. الف ۳۲۵

وزیر بهداری

۱_۳ آ_۱۷۸۸

اطلاعیه سینمارادیوسیتی

ساعت ۹٫۳۰ بعداز ظهر فردا فیلم

«ساعت ۲۵» "THE 25TH HOUR"

بزبان انگلیسی نمایش داده میشود

بیماریهای روماتیسمی- داخلی- دکترناصر برجیس

صبح وعصر خیابان سپه چهارراه پهلوی تلفن ۴۷۷۹۷

لوکس‌ترین گرمابه در خاورمیانه

بزودی گرمابه کاخ

افتتاح میشود بلوار الیزابت - کاخ‌شمالی

سینما پارامونت

درامی عمیق وسوزان ازیك خانواده ، ازیك عشق شیرین وملکوتی ، ازیك تنفرمنهدم کننده واز ماجرائی که قلبها را درسینه تکان میدهد بکارگردانی «دلبرت مان»

از فردا صبح فقط در