هزاران نفر مراکز حزب عوامی پاکستان را غارت کردند

بوتو: تجزیه طلبان پاکستان را نابود میکنم

بوتو

بعد ازمنحل شدن حزب عوامی، دفتر روزنامه ارگان این حزب آتش زده شد

★ نخست‌وزیر پاکستان گفت : در عملیات تروریستی و قتل یك وزیر محرك های خارجی دست داشته‌اند

★ رئیس یك کالج دولتی نیز بقتل رسید

★ پاکستان اعلام کرد قصد واگذاری پایگاه نظامی به امریکا را ندارد .

در صفحه ۳ ستون سوم

۱۰۰۰ شهردار جهان بتهران می آیند

صفحه ٤

مکتوب

۱. خواجه‌نوری

در صفحه ۱۵

۲۰ صفحه

اطلاعات

سه‌شنبه ۲۲ بهمن ماه ۱۳۵۳ - شماره ۱٤٦۳۲ تکشماره ۱۰ ریال

ایران به‌کوبا سفیر اکردیته میفرستد

کوبا در تهران سفارت تأسیس میکند

صفحه ٤ بازار سیاست

حقوق کارمندان پیمانی افزایش خواهد یافت

★ حداقل حقوق کارمندان پیمانی ۷ هزار و حداکثر آن ۳۵ هزار ریال خواهدبود.

صفحه آخر ستون سوم

پلاك تاکسیهائی که‌مسافر سوار نکنند توقیف‌میشود

درصفحه آخر

توفان در سراسر ایران

★ مسافران قطار تبریز- تهران، ده ساعت پشت کولاك برف‌ماندند

★ توفان شن فرودگاه زاهدان را بست

★ دریای خزر بشدت توفانی است

★ امشب هوای تهران و اغلب شهرها سردتر میشود

صفحه ٤ ستون سوم

ملک حسین‌پادشاه‌اردن که‌تعطیلات زمستانی خود را در «سن موریتس» سوئیس میگذراند ، از مربی خود تعلیم اسکی میگیرد .
عکس رادیوئی آسوشیتدپرس

در شعبه هفتم دیوانعالی کشور

حکم اعدام رزاق منش تأیید شد

• انوشیروان رزاق منش

• منیژه حجازی

در صفحه ۱۸

برف وسرمای شدید منطقه‌عربی خاورمیانه رافلج کرد

درجاده بیروت- دمشق ٤ متر برف باریده و برف سنگین ارتباط میان این دوشهر را قطع کرده‌است

★ برف و سرما عده‌ای را به‌هلاکت رسانید.

صفحه ۳ ستون اول

۲۵ هزار گروه پزشکی به‌روستاها اعزام میشوند

★ ۱۲ میلیون ایرانی تا پایان برنامه پنجم‌زیر پوشش بیمه درمانی قرار میگیرند .

★ دسته های دو نفری بهداشتیار و بهیار ماما امور درمانی‌اولیه روستائیان راعهده‌دار میشوند .

براساس طرح وزارت بهداری برای ایجادشبکه وسیع بهداشت و درمان در کشور ، تا آخر برنامه پنجم عمرانی ۵۰ هزار بهداشتیار - بهیار ماما - پزشکیار و بهکار برای پوشش سطح درمانی‌روستا های‌کشور تربیت میشوند .

طرح شبکه وسیع بهداشت و درمان کشور فردا ازطرف پرفسور پویان وزیر بهداری به سمینار تخت جمشید ارائه خواهد شد . دراین طرح پیش‌بینی شده که با توجه به کمبود کادرپزشکی‌باید باترتیب دادن برنامه های کوتاه مدت ، اقدام به تربیت کادر کمك پزشکی کرد .

دراین موردوزارت بهداری یک طرح نمونه جهت پوشش درمان و بهداشت روستائیان آذربایجان‌غربی، باکمك‌سازمان بهداشت جهانی و دانشگاه تهران اجرا کرده است .

طبق این طرح ، یک تیم دو نفری‌مرکب از بهداشتیار مرد و یک بهیار مامای زن امور بهداشت‌و درمان‌اولیه و کمك های مقدماتی را در هر روستا بعهده خواهد گرفت .

بقیه در صفحه ۱۹

کنفرانس سران اوپك ۱۳ اسفند تشکیل میشود

★ دولت کویت اعلام کرد امیر کویت در کنفرانس‌سران اوپك‌شرکت میکند .

فورد :

طرفداران جیره‌بندی بنزین باید از روی جنازه من بگذرند

★ رئیس‌جمهوری امریکا گفت که طرح او امریکا را ظرف ۱۰ سال از نفت‌خارجی بی‌نیاز میکند

صفحه ۲ ستون اول

معلمان غیردولتی

باگذراندن تلاسهای گرآموزی از مزایای تازه‌ای برخوردار میشوند

برای معلمان تمام وقت غیر دولتی مدارس مشمول فرمان ، کلاس کارآموزی تشکیل میشود. به دبستانها و مدارس راهنمائی تحصیلی فرمهائی ارسال شده است که مشخصات کامل‌معلمان تمام وقت خود را درآنهابنویسند وارسال دارند .

فعلا این دوره برای معلمان غیر دولتی دیپلمه که عده آنها در تهران حدود سه هزار نفر است تشکیل میشود .

این معلمان از آغاز سال تحصیلی جاری حقوق خودرا که ماهانه ازهفتصد تومان کمتر نیست از هیئت های‌امناء مدارس غیردولتی (اعتبارات دولتی) دریافت میکنند. در کلاسهای کارآموزی ، روش تدریس مواد درسی مربوط ، روانشناسی کودک ، اصول آموزش و پرورش ، آئین‌نامه‌ها و قوانین آموزش و پرورش ، مختصری از تاریخ تمدن‌و فرهنگ و آئین کلاسداری بو سیله‌مدرسین دانشسراها تدریس میشود.

کلاسها قرار است از اسفندماه زیرنظر دفتر آموزش ضمن خدمت دایر شود.

طبق اطلاع موفقیت درکلاس های‌کارآموزی مزایای‌استخدامی خواهد داشت وپذیرفته شدگان در آزمایشهای یادشده مشمول نظامنامه خاصی از نظر حقوق میشوند .

سادات از کی سینجر خواست تاعقب نشینی اسرائیل از سینادر خاورمیانه بماند

★ کی سینجر بعداز مذاکره بانخست‌وزیر اسرائیل نسبت به نتیجه تلاش خود خوشبین‌تر شده است

★ یك روزنامه کویتی ازاعراب‌خواست‌فریب کیسینجر رانخورند.

★ خبرگزاری الجزایر : ماموریت کیسینجربا بن‌بست کامل مواجه میشود .

صفحه ۲

سربازان اتیوپی در برابر حمله مسلمانان عقب نشینی کردند

★ پس‌از شکست تلاش صلح نمیری ، جنك‌در اری‌تره ازسر گرفته شد

★ مسلمانان شورشی اعلام کردند تنها در صورتی آتش‌بس را قبول میکنند که‌دولت اتیوپی استقلال اری‌تره را بپذیرد .

صفحه ۲ ستون اول

دریافت گواهینامه پایه‌یک آسان میشود

صفحه آخر

دو جریان سفر به خاورمیانه

۳۰ نماینده کنگره امریکا به‌تهران آمدند

صفحه ٤ ستون اخبار کوتاه

برای بررسی درخواست ایران

بازار مشترک هیئتی به‌ایران میفرستد

بازار سیاست ، صفحه ٤

قابل توجه مرغداران و همکاران گرامی

درصفحه ٥

جناب آقای مهندس صفاری معاونت وزارت‌راه‌وترابری ومدیر عامل‌سازمان‌بنادرو کشتیرانی

کلیه کارگران بندرو کشتیرانی نوشهر بدین وسیله مراتب امتنان وتشکر خودرابه علت پیاده‌شدن طرح طبقه‌بندی مشاغل کارگری وتامین حقوق‌خودکه پس‌از سالها انتظار توسط آن‌جناب وباالهام وپیروی ازمنویات جهانمطاع شاهنشاه‌آریامهر رهبر عالیقدر ملت‌ایران اجراءو تحقق یافته است ابرازمیدارند.

کارگران اداره بندروکشتیرانی نوشهر

تیمسار سرلشگر ناصر فرید

ارتقاءدرجه آن‌تیمسار معظم راتبریك می‌گویم و توفیق خدمت بیشتر به‌شاهنشاه آریامهر راآرزو دارم.

احمد ونکی

جناب‌آقای مهندس صفاری معاونت وزارت‌راه‌وترابری ومدیر عامل‌سازمان‌بنادرو کشتیرانی

کلیه کارمندان اداره بندروکشتیرانی نوشهر بدین‌وسیله مراتب امتنان وتشکرخودراجهت اجرای‌طرح طبقه‌بندی‌مشاغل که مالها دردست‌اقدام بودواکنون به‌پیروی‌ازالهام ازمنویات مبارك رهبر عالیقدر ملت‌ایران شاهنشاه آریامهر توسط‌آنجناب بمرحله اجراء درآمده‌است ابراز مینمایند.

کارمندان اداره‌بندروکشتیرانی نوشهر

اطلاعیه مبل صبوری

نمایشگاه شماره ۲ واقع در خیابان تخت‌جمشید مقابل شرکت نفت افتتاح گردید

نمایشگاه مرکزی : پهلوی بالاتر از هتل‌میامی

اطلاعیه‌شرکت تعاونی و اتحادیه دارندگان تاکسی بار

بقیه در صفحه‌سوم

قابل توجه

تولید کنندگان پوشاك

شرکت سهامی پخش بافته های ایران باکمال خوشوقتی باطلاع میرساند که انواع مخمل و سایر پارچه های داخلی و خارجی و انواع آستری را بقیمت تجارتی و باقساط در اختیار شماقرار میدهد . لطفا برای کسب اطلاعات بیشتر از ساعت ۸صبح‌تا ۵ بعداز ظهر با تلفن های شماره ۶۶۸۵۲۱ و ۶۶۵۳۵۵ تماس بگیرید تا فروشنده شرکت با انواع نمونه ها در محل کار خودتان شما را ملاقات نماید .

شرکت سهامی پخش بافته‌های ایران

خیابان پهلوی- مقابل سینما آتلانتیك

آ-۱۰۹۰۱۱

سپاسگزاری

از کلیه سروران معظم ، دوستان و آشنایان‌ارجمند وخویشاوندانی که درمراسم‌تشییع - تدفین و مجالس‌تذکر همسرویدر عزیزمان شادروان ناصر عامری شرکت فرموده و یا بوسیله تلگراف ، تلفن ، نامه و جرائد و ارسال گل ابراز همدردی نموده و موجبات تسلی بازماندگان را فراهم‌نموده‌اند صمیمانه سپاسگزار و چنانچه بعلت تالمات روحی در شرفیابی و عرض تشکر تاخیر و یا قصوری‌روی دهدبدین‌وسیله پوزش میطلبیم و از خداوند متعال سلامت و توفیق همگان را مسئلت داریم .

روشن - امیر - فروغ ویاسمن‌عامری

جناب آقای عبدالامیر خزعل

رئیس تشریفات دربار شاهنشاهی

بانهایت تاسف ما را در غم مصیبت از دست دادن مادر شریک بدارید .

مدیران‌شرکت‌رویال‌ستنیم : کریم رشتی‌زاده- احمدحورفر

ساموئل خاچیکیان عزیز

پس‌از سکوت طولانی در تهیه آثار جنائی فیلم موفق تو «مرك در باران» سرآغازدرخشانی است برای‌کسانی که معتقدبودنددوران‌فیلمسازی ساموئل خاچیکیان به‌پایان‌رسیده‌است.

سیروس قهرمانی

دنیای‌ورزش روزهای شنبه منتشر میشود

کی سینجر (نفر وسط) دیشب با رهبران اسرائیل مذاکرات مفصلی بعمل آورد. این عکس وزیر خارجه امریکا را در ضیافت نخست‌وزیر اسرائیل ، میان اسحق رابین،نخست وزیر (سمت راست) و شمعون‌پیرز وزیردفاع‌اسرائیل نشان‌میدهد

رابین و پرز نمایندگان دو جناح از رهبران اسرائیل هستند. نخست‌وزیر طرفدار حل‌گام‌به‌گام بحران‌خاورمیانه ووزیر دفاع‌طرفداریکرامحل‌کلی‌برای صلح با مصر است .

عکس رادیوئی آسوشیتدپرس

بدنبال شکست تلاش صلح نمیری

جنگ در اری‌تره باشدت ازسر گرفته‌شد

با تشدید بحران در اری‌تیره تخلیه ایتالیایی‌های مقیم اسمارا با سرعت انجام می‌گیرد. در عکس گروهی از ایتالیایی‌های مقیم اسمارا دیده می‌شوند که از اسمارا وارد آدیس آبابا شده‌اند . ازین عده در مدت اقامت در پایتخت اتیوپی توسط جامعه ایتالیایی‌های آدیس آبابا پذیرائی خواهد شد . عکس رادیوبی آسوشیتدپرس

آدیس آبابا- رویتر - خبرگزاری فرانسه - جبهه آزادی بخش اری‌تره پیشنهاد آتش بس‌پریزیدنت نمیری رئیس جمهوری سودان رارد کرد و اعلام داشت جنگ را هنگامی متوقف میکند که دولت اتیوپی بادادن استقلال - «اری‌تره» موافقت کنند .

رئیس جمهوری سودان تقاضا کرده بود که دوطرف بدون هیچگونه شرایط قبلی بجنگ پایان دهند و وارد مذاکره شوند.

بدنبال رد پیشنهاد نمیری ، آتش بس چندساعتی که بامداد دیروزدر «اری‌تره» برقرار شده بود بادرگیری‌بیکار شدیدی در شمال اسمارا شکسته شد.

طبق یک گزارش که به آدیس آبابا رسیده نبرد ساعت چهار بعد از ظهر دیروز در اطراف کارخانه مرکزی برق شهر که در جریان پیکار چند روز قبل منهدم‌شددرگرفت . و بلافاصله صدای‌انفجار گلوله و رگبار مسلسل شهر را به لرزه درآورد. چریکها دراین نبردار خمپاره اندازو بازوکا استفاده میکردند ونیرو های دولتی با مسلسل های سنگین به آن ها پاسخ میدهد. طولی نکشید که دود غلیظی سراسر شهر را فراگرفت. دو ساعت‌پس ازآغاز نبرد نیروهای اتیوپی زیرباران گلوله خمپاره‌اندازه های شورشیان مجبورشدند به‌مرکز شهر عقب نشینی کنند.

پس از سه‌روز آرامش‌نسبی این نخستین نبردی بودکه در داخل شهراری‌تره‌مین استقلال طلبان ونیروهای اتیوپی‌درگیر شد.

نبرد منظم طرفین تا ساعت هشت بعد از ظهر ادامه‌داشت وچریکها کوشش می کردند هدف های‌نظامی‌اتیوپی رادرهم کوبند . یکی از هدف های استقلال طلبان قرارگاه لشکر دوم اتیوپی‌است‌که ستادنیروی دریائی‌ومرکز تله کمونیکاسیون نیرو های دولتی در آن‌مستقر شده است.

همزمان بادرگیری پیکارهای جدیددر اسمارا پریزیدنت نمیری پیشنهاد خود رادر باره برقراری صلح در اتیوپی فاش کرد. متن‌این پیشنهاد ها برای شورای‌نظامی اتیوپی‌ورهبران جبهه آزادی بخش اری‌تره فرستاده شده است:

- برقراری آتش بس فوری
- صدور فرمان عفوعمومی از طرف دولت اتیوپی
- آغاز مذاکرات بین طرفین بدون قید و شرط قبلی

نمیری گفت بدرخواست وی عده‌ای از برادران انقلابی اری‌تره وارد خاطوم شده‌اندو عده دیگری از آنها نیز بزودی وارد پایتخت سودان خواهند شد ولی‌تاکنون‌از دولت‌اتیوپی هیچگونه پاسخی دریافت‌نکرده ولی وزیر اطلاعات اتیوپی که روز پنجشنبه گذشته به‌خطروم آمده بود آمادگی‌دولت متبوع خود را برای تماس مستقیم با رهبران اری‌تره اعلام داشت.

درکوبیت عثمان صالح دبیر کل جبهه آزادی بخش اری‌تره گفت که سفیر سودان درلبنان ضمن پیامی از وی درخواست کرده است که برای گفتگو در باره میانجی‌گری پریزیدنت‌نمیری به‌خرطوم برود .

دبیر کل جبهه آزادی‌بخش اری‌تره سپس‌درباره جریان‌نبرد هادراسمارا توضیحاتی داد و گفت طی ده روز اخیر دوهزار نفر از غیرنظامیان اری‌تره در جریان نبرد ها بدست سربازان اتیوپی کشته شده‌اند.

وی گفت ارتش اتیوپی در اسمارا و سایر شهر های‌اریتره یک نژادکشی وحشتناک‌دست زده است . دبیر کل جبهه آزادی بخش «اری‌تره» گفت اکنون نبرد های خونینی در اسمارا ومناطق کوهستانی اری‌تره جریان دارد. سربازان خشمگین اتیوپی بدهر جا که میرسند دست به‌قتل و غارت‌و کشتار مردم بی‌گناه میزنند .وی در پایان‌ازو زیران امورخارجه کشورهای‌عضو سازمان‌وحدت افریقا کمقرار است در آینده نزدیک در آدیس‌آبابا اجتماع کنند درخواست کرد که مسئله اری‌تره راجزو دستورمذاکرات خود قرار دهند .

آدیس‌آبابا‌و ارد مذاکرمخواهند شد که اصل استقلال اری‌تره پذیرفته شود . وی نسبت به نتیجه میانجی‌گری سودان بین اری‌تره واتیوپی اظهار شک و تردید کردو گفت‌روشن‌پریزیدنت نمیری موجب شگفتی است‌زیرا رئیس جمهوری سودان بارژیم آدیس‌آبابا روابط صمیمانه‌ای دارد .

وی دولت سودان را متهم کرد که میخواهد بین جبهه آزادی‌بخش اری‌تره تفرقه و دودستگی بیاندازد .

دربیروت جبهه آزادی‌بخش اری‌تره ضمن انتشار اعلامیه‌ای ازاینکه کشور های عربی در برابر عملیات جنایتکارانه رژیم اتیوپی در اری‌تره سکوت کرده‌اند اظهار شگفتی کرد .

در پاریس انجمن همبستگی فرانسه و عرب بریاست «لوئی‌ترفوار» وزیر سابق ژنرال دوگل ضمن انتشار بیانیه‌ای درخواست کرد کمحق خودمختاری مردم اری‌تره به رسمیت شناخته شود وبه‌مردم این سرزمین اجازه داده شود آزادانه سرنوشت خود را انتخاب کنند .

سادات خواستار پایان خونریزی در اتیوپی شد

قاهره - یونایتدپرس - انورالسادات رئیس جمهوری مصر دیروز از رهبران رژیم نظامی اتیوپی تقاضا کرد که از تمام امکانات خود برای پایان دادن به خشونت و خونریزی دراریتره استفاده کند و از راه مذاکره‌با شورشیان استقلال طلب اریتره راه حل صلح آمیزی برای رفع بحرای جاری این سرزمین بیابند .

خبرگزاری خاورمیانه گزارش داده است که سادات‌پیامی برای سفارت اتیوپی در قاهره فرستاده و طی آن به‌رهبران رژیم نظامی آدیس آبابا گفته است که وی‌و مردم مصر از دریافت خبر های کشتار و خونریزی در اتیوپی و از اینکه عده زیادی از غیرنظامیان بی‌گناه در اریتره به قتل میرسند بسیار اندوهگین شده‌اند .

اعلام وضع فوق‌العاده در فرودگاه های آلمان

هانوور - آلمان - رویتر - بدنبال اخطار مربوط به حمله قریب‌الوقوع تروریست ها به فرودگاه های آلمان فدرال، فرودگاه های این کشور تحت مراقبت شدید قرار گرفته و هم‌اکنون درهانوور و راشتوتگارت و احد های‌فوق‌العاده پلیس و زرهپوش در فرودگاه‌هامستقر شده‌اند . یک سخنگوی پلیس گفت که روز پنجشنبه گذشته ازبن گزارش رسید که عده‌ای از تروریست های ژاپنی وارد آلمان شده و قصد دارند بیکی از فرودگاه ها حمله کنند سخنگوی مذکور اضافه کردکه طبق اطلاعات رسیده اقدام تروریست ها بامحاکمه پنج تن‌از افراد وابسته بیک سازمان تروریستی آلمانی ارتباط داشته است . محاکمه این عده بزودی آغاز میشود . اینک در فرودگاه های هانوور و اشتوتگارت مقررات فوق‌العاده‌ای اجرا میشود و مسافران بدقت بازرسی میشوند . در مونیخ نیز همین اقدامات بعمل آمده است .

سال خرگوش را جشن گرفتند مردم پکن با ترقه بازی

پکن- خبرگزاری فرانسه- مردم پکن تحویل سال بیر را به سال خرگوش با درکردن ترقه و پرتاب موشک های کوچک جشن گرفتند .

در تمام مدت دیروز صدای ترکیدن ترقه‌ها و انفجار های پیاپی از خیابانها ومیدان‌های عمومی شهر بگوش میرسید وصدها موشک برنگهای سرخ و سبز از روی پشت‌بامها به‌هوا پرتاب میشد .

شب هنگام شعله‌های آتش که کودکان در خیابانها و میدان های عمومی برافروخته بودند شهر را روشن کرده بود باینکه سال نوچینی روز سه‌شنبه (امروز)آغاز میشود ولی آتش‌بازی و درکردن ترقه درخیابانها توسط کودکان چینی ازچند روز قبل آغاز شده است. از دیروز ادارات وموسسات دولتی بمناسبت فرارسیدن سال‌نوچینی بمدت چهار روز تعطیل شده است .

۴۰ هزار رقاص در کارناوال «ریو» بنمایش پرداختند

ریودوژانیرو - خبرگزاری فرانسه - نمایش چهل و چهار نوع رقص «سامبا» در کارناوال ریودوژانیرو در میان شادی و هیجان عمومی پایان یافت .

در این نمایش چهل هزار رقاص و رقاصه که‌بیشتر آنها از هنرمندان افریقائی الاصل بودند شرکت داشتند.

این نمایش که در برابر سیصد هزار تماشاچی‌انجام شد هفده ساعت طول کشید و چهل هزار رقاص و رقاصه در بزرگترین خیابان شهر رژه رفتند .

فریادهای تحسین و کف زدنهای پرشور جمعیت هنگام عبور شهر ریودوژانیرو را به لرزه درمی‌آورد . هزاران نفر از جهانگردان اروپائی ، آمریکای جنوبی و ژاپن برای تماشای این نمایش باشکوه به ریودوژانیرو آمده بودند .

مخالفان دولت اسرائیل خواستار تجدید انتخابات شدند

کی‌سینجر نسبت به‌نتایج مذاکرات خود خوش‌بین‌تر شد

اورشلیم - خبرگزاری فرانسه - هنری‌کی‌سینجر وزیر امور خارجه آمریکا بعد از ظهر دیروز وارد اورشلیم شدو بلافاصله گفتگو های سری‌خودرا بااسحق رابین نخست‌وزیر اسرائیل آغاز شد .

رابرت‌اندرسون سخنگوی وزارت امور خارجه آمریکا پس از پایان نخستین جلسه مذاکرات‌دریک مصاحبه‌مطبوعاتی اظهار داشت که هنری‌کی‌سینجر پس از گفتگوهائی که با رهبران اسرائیل انجام داده، نسبت به نتیجه مذاکرات خود خوشبین‌تر شده است.

مشاور اطلاعاتی اسحق رابین نیزکه در این جلسه‌مطبوعاتی شرکت داشت درپاسخ خبرنگاران گفت‌که در این مذاکرات درخواستها و پیشنهاد های اسرائیل برای امضای دومین قرارداد جداسازی نیرو ها مورد بررسی قرار گرفت. رهبران اسرائیل معتقدند که اگر مصر دوسه ماه دیگردرخواستهای جدیدی عنوان‌کند امضای قرارداد جدید جداسازی نیرو ها مفهومی نخواهد داشت. وی افزود که اصولا در نخستین‌جلسه مذاکرات مسئله امضای چنین قراردادی مورد بررسی قرار نگرفت. در این مورد پس از بازگشت کی‌سینجر از قاهره تصمیم قطعی گرفته خواهد شد .

وزیر امور خارجه آمریکا امروز با رئیس جمهوری اسرائیل ملاقات کرد و پس از آن مذاکرات خود را با نخست‌وزیر و وزیر امور خارجه اسرائیل دنبال کرد.

وزیر امور خارجه آمریکا ضمن نطقی در فرودگاه اورشلیم اظهار داشت که تاکنون از جانب مصر واسرائیل هیچگونه پیشنهاد رسمی برای امضای یك قرارداد جدیدبین دو کشور دریافت نکرده است . وزیر امور خارجه آمریکا سپس از دولت اسرائیل که دیپلماسی او را در باره مسئله خاورمیانه پذیرفته است سپاسگزاری کرد و در عین حال به احزاب سیاسی اسرائیل اطمینان داد که کورکورانه شیوه «دیپلماسی قدم به قدم» را تعقیب نخواهد کرد ودرصورت لزوم آمریکا برای برقراری صلح در خاورمیانه به وسائل دیگری متوسل خواهد شد .

یك مقام رسمی‌در اورشلیم اظهارداشت که‌هدف کی‌سینجر دراین سفر امضای یك قرارداد جدید جداسازی نیرو هابین مصر و اسرائیل نیست بلکه میخواهد از نظریات دو طرف در باره این قرارداد آگاه شود و اگر طرفین دست کم‌پنجاه در صد با امضای قرارداد جدید توافق کنند در ماه‌مارس بار دیگر بخاورمیانه خواهد آمد و تنها در آن هنگام پیشنهاد های خود را در باره چگونگی این قرارداد مطرح خواهد کرد.

انتخابات اسرائیل

همزمان با ورود کی‌سینجر به اورشلیم «مناهم بگین» رهبر جبهه دست راستی «لیکود» در یك کنفرانس مطبوعاتی اظهار داشت که کنفرانس ژنو برای مذاکرات صلح‌ازشیوه‌ای که اکنون دولت اسرائیل پیش گرفته و در نتیجه کارت‌های برنده خود را یکی پس از دیگری از دست میدهد بهتر است.

بگین گفت دولت کنونی برای از دست دادن مواضع استراتژیکی کشور اختیار لازم را نداردواز پارلمان‌درخواست خواهد کرد قبل از امضای قرارداد جدید با مصر انتخابات عمومی در کشور انجام شود.

خبرگزاری الجزایر در تفسیر دیدار جدید کی‌سینجر از خاورمیانه نوشت ماموریت جدید وزیر امور خارجه‌آمریکا با توجه به اظهارات اخیر رهبران آمریکا و اسرائیل نه‌تنها تحولی در اوضاع این منطقه‌بوجود نخواهد آورد‌بلکه‌بابن‌بست کامل روبرو خواهد شد.

روزنامه‌ی الرای‌العام چاپ‌کویت به‌دولتهای‌عربی‌خاطر نشان کرده است که بار دیگر فریب دیپلماسی ریاکارانه کی‌سینجر را نخورند . این روزنامه اضافه کرده است که کی‌سینجر تنها در صدد حفظ منابع اسرائیل است و بدولتهای عربی توجهی ندارد .

تقاضای سادات از کی‌سینجر

واشنگتن - آسوشتیدپرس - مجله اخبار امریکاوگزارش های جهان درشماره اخیر خود که دیروز انتشار یافته است گزارش داد که انور- سادات رئیس جمهوری مصر به هنری‌کی‌سینجر وزیر خارجه امریکا توصیه کرده است که هرقدرممکن است اقامتش را در خاورمیانه طولانی ترکند و آنقدر دراین منطقه باقی بماند که‌بتواند قرار داد جدیدی برای خارج شدن نیروهای اسرائیل از قسمت دیگری از اراضی اشغال شده صحرای سینا‌و پس‌دادن این اراضی بمصر به امضاء برسد.

مجله امریکایی نوشته‌است که اگر کی‌سینجر درماموریت جاریش به خاورمیانه پیروز شودفشار شوروی‌که‌خواستار انتقال فوری مذاکرات صلح خاورمیانه به کنفرانس ژنو است رفع خواهد شد.

کی سینجر ماموریت را هنگامی انجام‌میدهد که‌فرصت بسرعت از دست میرود ودر صورت شکست ماموریت وی خطری بزرگ خاورمیانه را تهدید خواهد کرد.

شوروی حاضر نشد به کویت اسلحه بفروشد

سناتور جکسون خواستار تحقیق درباره تعلیم ارتش‌عربستان سعودی شد

کویت - آسوشیتدپرس - دیروزازقول شیخ‌صباح‌الاحمد وزیر خارجه کویت گزارش داده شد که اتحاد شوروی حاضر نشده است به‌کویت اسلحه بفروشد . یکی از مجلات بحرین که این‌گزارش را انتشار داده از قول وزیر خارجه کویت نوشته است که اتحادشوروی بااینکه خبر داشت که کویت سلاحهای ساخت شوروی راپس از تحویل گرفتن در اختیار آن عده از کشور های عرب خواهد گذاشت که بااسرائیل نبرد می‌کنند - بازهم حاضر به فروش اسلحه به‌کویت‌نشده است . درجهان عرب مصر و سوریه (غیرازعراق) تنها کشور هایی هستند که ارتش هایشان بطور وسیع ازسلاح های ساخت شوروی استفاده می‌کنند وارسال قطعات‌یدکی تجهیزات‌جنگی‌ساخت‌شوروی برای مصر مدتهاست که‌تقریبا متوقف شده ویا بسیار محدود گردیده است .

درتابستان گذشته‌یک‌هیئت نظامی کویتی برای مذاکره کردن دربارخرید سلاحهای شوروی به مسکو رفت .در مامگذشته شیخ‌سعد عبدالله- الصباح وزیر دفاع کویت‌اعلام کرد که انتظار میرودمذاکرات دوکشور بزودی ازسرگرفته شود چون کویت به خرید اسلحه ازشوروی علاقمند است .

مجله بحرینی ضمنا نوشته است‌که‌دولت‌کویت باواگذاری تسهیلات بندری وپایگاه به امریکا در امارات عمان نیز مخالف کرده است .

واشنگتن - یونایتدپرس - رابرت‌فونست‌سخنگوی‌وزارت خارجه آمریکا دیروز اظهار داشت که واگذارکردن‌سلسله خدماتی به ارزش ۷۷میلیون دلار به یکی از شرکتهای خصوصی آمریکائی برای آموزش دادن چهارگردان گاردملی عربستان سعودی‌با عملیات مشابهی که‌درگذشته انجام گرفته است سازگاری دارد وآن رانباید نشان‌دهنده تغییری در روش وزارت‌دفاع آمریکا تلقی کرد . فونست گفت که درگذشته نیزباپیمان- کاران بخش خصوصی در آمریکا قرار دادهای‌مشابهی برای آموزش‌دادن به‌نظامیان عربستان سعودی‌و کشورهای دیگر جهت آشنا کردن‌آنان باکاربرد اسلحه و تجهیزات نظامی بسته شده است.

سخنگوی وزارت خارجه آمریکا نگفت که چنین‌خدماتی ازطرف شرکتهای خصوصی آمریکا به کدام کشور های دیگر عرضه شده‌است.

سناتور دمکرات آمریکائی هنری‌جکسون دیروز ازکمیته نیروهای مسلح سنای این کشور خواست تا تحقیقات کاملی در اطراف قرار داد اخیر وزارت دفاع‌آمریکا با یکی از شرکتهای خصوصی کالیفرنیا انجام دهد.

سناتور جکسون طی نامه‌ای که برای‌سناتور دمکرات‌جان- استینس رئیس کمیته‌نیروهای مسلح مجلس سنا فرستاده نوشته است‌که این کمیته باید حقایق واطلاعات رادر باره قرار دادی که وزارت دفاع باشرکت خصوصی‌وبنل امضاء کرده‌است . کشف و جمع آوری کند تامجلس‌سنا بتواندازروی آگاهی‌کامل‌دراین باره‌داوری‌نماید.

سرهنگ ویلیام‌والبی که مدیریت پروژه‌آموزش نظامی گارد ملی عربستان برعهده‌وی قرارگرفته اعلام کرده است که اگر احیانا از طرف‌آمریکا اقدامی برای تصرف کردن چاه‌های نفت عربستان‌سعودی صورت‌گیرد نظامیان قدیمی‌و اجیرشده آمریکائی خاک کشور سعودی راترک‌خواهند گفت .

جرج‌حبش : ما میتوانیم اسرائیل و منطقه عربی را به آتش بکشیم

بیروت - خبرگزاری فرانسه - دکتر جرج حبش‌رهبر جبهه خلق برای آزادی فلسطین ضمن مصاحبه‌ای با روزنامه لوریان‌لوژور گفت:ماتمام کوشش خودرا بکار خواهیم‌بردتا آتش جنگ جدیدی‌راعلیه اسرائیل روشن کنیم زیرا در جنگ ما بازنده نخواهیم بود.جرج حبش تاکید کرد که همزیستی مسالمت‌آمیزبین اسرائیل‌و فلسطین امکان‌پذیرنیست‌ما میخواهیم یک جنگ خلق‌درفلسطین برپا کنیم که سر انجام به‌فرسودگی ونابودی دشمن تمام خواهد شد. البته این جنگ مدت‌زیادی طول خواهد کشید اما باخوشوقتی از این جنگ استقبال خواهیم کرد. حتی اگر فرض کنیم که آمریکا در این جنگ شرکت خواهد کرد. ما اکنون میتوانیم در چنین جنگی شرکت کرده و منطقه را به آتش بکشیم . امروزه تمام شرایط برای فرو ریختن قدرت اقتصادی و نظامی آمریکا که برای برده کردن ملت های دیگر بکار میرفت آماده‌استو مداخله آنها در جهان عرب حکم خودکشی را خواهد داشت .

جرج حبش در باره نقش اتحاد جماهیر شوروی در خاورمیانه گفت ماازشوروی و سایر کشورهای‌سوسیالیست نمی خواهیم که در جنگ سرنوشت عرب شرکت کرده ویا بجای ما نبرد کنند و تنهاازآنها می خواهیم از جنبه سیاسی ومادی از آرمان اعراب پشتیبانی کنند.

اخبار کوتاه جهان

مذاکرات اتمی امریکا و شوروی

● مسکو - خبرگزاری تاس گزارش‌دادکه مذاکرات‌آمریکا و شوروی درباره مسائل مربوط به استفاده مسالمت آمیز از انرژی اتم از دیروز در مسکو آغاز شده است. در این مذاکرات که ازجانب آمریکا «والتر ستوسل»سفیر آن کشور در مسکو و «ایگورمورخف» معاون کمیته دولتی انرژی اتم شرکت دارند .

مذاکره با مسلمانان

● مانیل - رویتر - مارکوس رئیس جمهوری فیلیپین‌اعلام کرد به نیرو های مسلح دستور داده است عملیات جنگی علیه‌شورشیان‌مسلمان جنوب فیلیپین را متوقف کنند . وی گفت یگانه راه حل مسئله شورش مسلمانان مذاکره و توسعه اقتصادی مناطق مسلمان نشین است

ناوایتنرپرایز عازم‌مقصد نامعلومی شد

● واشنگتن - خبرگزاری فرانسه- سخنگوی‌وزارت دفاع امریکا اعلام داشت که ناو هواپیمابر «اینترپرایز»بندر«هومبای» را در کنیاترک گفته و اکنون در مغرب اقیانوس هند در حرکت است وی حاضر نشد مقصد نهائی ناوهواپیمابر اتمی امریکا را فاش کند .

این ناو امریکائی از روز ۵ فوریه همراه با دوناوشکن ناوگان‌جنگی ایالات‌متحده در بندر «هومبای» لنگر انداخته بود .

مرگ بخاطر شوهر

● دهلی نو- یونایتدپرس - بیوه جوانی که شوهرش، هفته‌پیش‌دریک‌حادثه‌رانندگی کشته شده بود ، بنابر یک سنت‌مذهبی دیرینه هندو ، دیروز ، خود را آتش زدو درگذشت .

این زن، یک هفته پیش ، هنگام برگزاری مراسم سوزاندن جسد شوهرش قصد داشت بنابرهمان‌سنت، خود را به روی هیزم های مشتعل بیندازد ، ولی خویشانش مانع از این کار او شده بودند .

شکست کمونیستها

● سایگون -آسوشیتدپرس - در آستانه سال نو ویتنامی ها ، نگوین وان‌تیو رئیس جمهوری ویتنام‌جنوبی‌ضمن نطقی پیش‌بینی کرد که‌ویتنام جنوبی روز های سخت و نبرد های خونینی در پیش خواهد داشت . وان‌تیودر این نطق بار دیگر امکان تشکیل یک دولت ائتلافی‌با کمونیست های ویتکنگ را منتفی دانست و تاکید کرد که ویتنام جنوبی به نبرد ادامه خواهد داد . وان‌تیو گفت دو سال از امضای قرارداد صلح پاریس میگذرد در حالیکه نیرو های ویتنام شمالی اینک درویتنام‌جنوبی مواضع نیرومند تری برای اجرای عملیات نظامی ایجاد کرده‌اند .

وان‌تیو گفت : مایاید این موضوع را قبول کنیم که کمونیست ها تا باشکست روبرو نشوند ، قرارداد صلح‌پاریس‌را اجرانخواهند کرد .

تصمیم کارشناسان اوپک

● وین - یونایتدپرس - منابع نزدیک به‌دبیرخانه اوپک گفتند : کارشناسان مالی و اقتصادی اوپک که اکنون در وین مشغول مذاکره هستند ظاهرا تصمیم‌گرفته‌اند که قیمت نفت را تاپایان‌سال جاری (۱۹۷۵) ثابت نگاهدارند .کنفرانس کار - شناسان اوپک برای فراهم کردن مقدمات کنفرانس‌سران اوپک تشکیل شده است . این کار شناسان سومین جلسه مذاکرات خود رادر محل دبیرخانه اوپک‌درویین تشکیل دادند. قبلا این گزارش رسیده بود که کار- شناسان اوپک دربارکاهش تولید و همچنین پیشنهاد کویت در باره رسیدگی به موضوع تقلیل ارزش دلار مذاکره کرده‌اند .لیکن‌امروز یک منبع نزدیک باوپک‌گفت که چنین مسائلی‌درمذاکرات نمایندگان‌اوپک مطرح نشده است .

فورد:طرفداران جیره‌بندی بنزین باید از روی‌جنازه من ردبشوند

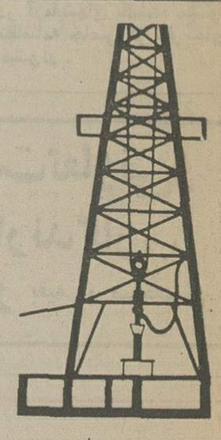

هوستون - یونایتد پرس - جرالدفورد رئیس جمهوری آمریکا دیروز درحالی که به علامت تاکید و عزم‌جزم مشت گره کرده خودرا تکان میداد دربرابر صاحبان صنایع نفت تکزاس که‌برایش‌با خوشحالی ابراز احساسات می کردنددر شهر هوستون اخطار کرد که جیره‌بندی بنزین درآمریکاتنها هنگامی ممکن خواهد شد که جیره‌بندی کنندگان قبلا از روی«جنازه‌من‌رد شده‌باشند.»

فورد طی سخنرانی خود که با کف‌زدن ها و ابراز احساسات پرهیاهوی‌حاضران همراه بود تاکیدکرد که‌برنامه وی برای صرفه‌جوئی در مصرف نفت و اقدامات‌دیگری که در زمینه سیاست انرژی ابداع کرده‌است‌اجازه خواهد داد که صنعت نفت آمریکادر خاک آمریکا توسعه یابد .

فورد گفت : طرفداران جیره‌بندی ادعا می کنند که اینکار در آمریکا بین ۶ ماه تا یک سال‌طول خواهدکشید ولی من اعلام می کنم که‌اگر ما جیره‌بندی رابپذیریم محکوم خواهیم بود که حداقل ۵سال تا ۶ سال جیره‌بندی راتحمل کنیم .

آمریکا دیگر هرگز نباید مجبور شود تا برای بدست آوردن نفت قیمت‌های متورمی را که از طرف کارتل خارجی نفت دستکاری و تحمیل می شود و کنترل آن از قدرت آمریکا خارج‌است قبول کند.

فورد گفت بموجب طرح‌او ظرف ده سال آینده آمریکا دیگر نیازی به وارد کردن مواد نفتی از خارج نخواهد داشت .

در برنامه فورد احداث ۲۰۰ کارخانه بزرگ‌برق اتمی و بهره برداری از ۲۵۰ معدن ذغال سنگ پیش‌بینی شده است‌علاوه‌براین ۱۵۰کارخانه برق آمریکا بجای نفت‌از ذغال سنگ استفاده خواهند کرد و سی پالایشگاه‌جدید وبیست کارخانه مخصوص تولید سوخت مصنوعی تاسیس خواهد شد .

همچنین میلیون ها اتومبیل و کامیون ،اتوبوس که بنزین کمتری مصرف خواهند کرد ساخته خواهد شد و هزاران چاه جدید نفت و گاز طبیعی در سراسرآمریکا حفرخواهد شد . فورد گفت ما باپرداخت پولی که ظرف یک ماه برای وارد کردن مواد نفتی خرج می کنیم میتوانیم ۱۸ هزار چاه جدید نفت در خشکی و سه هزار چاه در دریا حفر کنیم .

انگلستان در حمله احتمالی به کشور های نفتخیز عربی شرکت نمی‌کند

ابوظبی- یونایتدپرس- دیویدانالز وزیر مشاور امور خاورمیانه در دولت کارگری انگلستان دیروز اعلام کرد که کشور وی هرگز در عملیات نظامی که احتمالا ازطرف قدرتهای باختری برای تضمین دسترسی به نفت خلیج‌فارس برپا شود شرکت نخواهد کرد .

انالز که دیروز آخرین روز از دیدار چهار روزه‌ای را از ابوظبی میگذراند ضمن جوابگوئی به پرسشهای مربوط به‌اظهارات تهدیدآمیز اخیر رهبران آمریکا دایر برامکان مداخله نظامی ایالات متحده در کشورهای تولید کننده نفت عرب در منطقه خلیج فارس گفت: غیرممکن‌است که هیچ دولتی در انگلستان حتی به‌فکر بکار بردن زور برای بدست آوردن نفت بیافتد. انالز اضافه کردکه به‌عقیده انگلیسی‌ها هر مسئله‌ای را میتوان ازراه مذاکره حل کرد و بکار بردن زور ویا تهدید به‌زور باعث اختلال دوستی‌و همکاری میشود .

کنفرانس سران اوپک ۱۵ اسفند تشکیل میشود

کویت - خبرگزاری‌فرانسه- عبدالعزیز حسین وزیرمشاور کویت در پایان نخستین‌جلسه کابینه جدید آن کشور اعلام داشت که شیخ‌صباح‌السالم الصباح حاکم کویت شخصا در کنفرانس آینده سران کشورهای عضو اوپک که‌در الجزایر تشکیل میشود شرکت خواهد کرد .

وی گفت که در نخستین جلسه هیئت دولت دعوت سرهنگ بومدین‌از شیخ‌صباح السالم‌الصباح به‌اطلاع‌اعضای کابینه رسید .

عبدالعزیز حسین اضافه کرد که قبل‌از اجتماع سران کشورهای‌اوپک یک کنفرانس مقدماتی از روز اول‌تا سوم مارس با شرکت وزیران امور خارجه و نفت‌کشورهای عضو تشکیل خواهد شدو از طرف کویت شیخ‌احمدالجابر وعبدالمطلب کاظمی وزیر خارجه‌و وزیر نفت کویت در این کنفرانس شرکت خواهد کرد وی گفت کنفرانس سران اوپک از۱۳ تا۱۵اسفندتشکیل میشود .

این نخستین بار است که در یک اعلامیه رسمی تاریخ دقیق کنفرانس سران اوپک اعلام میشود.

آگهی مزایده فروش‌ماشین آلات وقطعات یدکی ولوازم فنی

سازمان آب منطقه‌ای جنوبشرقی در زاهدان ۱۶۴ قلم ماشین‌آلات‌سنگین و سبك و دستگاههای‌مولد و ۷۹۸۲قلم لوازم فنی وقطعات یدکی مربوط به ماشین آلات و غیره را از طریق‌مزایده کتبی به‌فروش میرساند علاقمندان شرکت در مزایده میتوانند فهرست مشخصات‌وشرایط‌شرکت‌درمزایده‌رادر راهدان از دفتر سازمان واقع‌درخیابان پهلوی و در تهران دفتر نمایندگی این سازمان درخیابان بلوار الیزابت دوم خیابان میکده ساختمان امیر کبیرطبقه دوم اطاق شماره ۱۲ درمقابل پرداخت یکهزار ریال وجه نقد دریافت وباتوجه بمفاد شرایط شرکت‌درمزایده‌وفهرست مشخصات ماشین آلات و لوازم فنی و قطعات یدکی پیشنهاد خودرا تاآخروقت اداری روز ۱۲ر۱۲ر۱۳۵۳ به‌آدرس های پیش گفته شده تسلیم و رسیداخذنمایند . پیشنهادات واصله در ساعت ۱۰ صبح روز ۷ر۱۲ر۱۳۵۳ درجلسه مزایده در دفتر مرکزی سازمان درزاهدان بازو قرائت خواهد شدحضور پیشنهاد دهندگان درجلسه مزایده آزاد است سپرده شرکت درمزایده پنج درصد کل مبلغ پیشنهادی می‌باشد که می‌بایستی براساس‌شرایط‌آگهی نسبت به‌پرداخت آن‌اقدام نمایند درمقابل فروش ماشین آلات وقطعات مورد مزایده وجه نقد دریافت میگردد و هرگونه مالیات و عوارض متعلقه بعهده خریدار است .

سازمان آب منطقه‌ای جنوبشرقی

آ-۱۵۱۷۵۳

موزائیک ماشینی ناهید
تلفن ۶۲۱۰۵۲ - ۶۲۱۰۵۳

گرامر جامع زبان انگلیسی

احمد حسین مدیری

مجموعه‌ای کامل‌ازاصول وقواعد زبان انگلیسی برای کسانیکه مشتاق تسلط به‌این زبان،با فرا گیری از طریق آموزش صحیح هستند و کسانیکه می‌خواهند در کنکور دانشگاهها و امتحانات اعزام‌دانشجویان‌شرکت‌کنند

موسسه انتشارات امیرکبیر

دانشگاه ملی ایران

آگهی استخدام

دانشگاه ملی ایران بخدمت افراد زیر در بیمارستانهای تابع دانشگاه نیاز دارد، داوطلبان استخدام علاوه برداشتن شرایط‌عمومی استخدام نباید از ۲۰ سال کمتر و از۳۵ سال بیشتر سن داشته‌باشند. واجدین شرایط میتوانند با در دست داشتن مدارک و سوابق مربوط از تاریخ نشر این آگهی لغایت ۳۰ر۱۱ر۵۳ باستثنای روزهای پنجشنبه همه روزه از ساعت ۸تا۱۲و۱۳ تا ۱۶ بامور کارگزینی دانشگاه واقع در اوین مراجعه نمایند.

۱- سرآشپز	۳ نفر	دارا بودن مدرک تحصیلی پایان دوره ابتدائی	با چند سال سابقه تجربی قابل قبول
۲- آشپز	۶ نفر	" " " " " " "	با چند سال سابقه تجربی قابل قبول
۳- کمک آشپز	۱۵ نفر	" " " " " " "	-
۴- دوزنده ۲	۶ نفر	" " " " " " "	آشنائی لازم بفن دوزندگی و چند سال‌تجربه
۵- دوزنده ۱	۳ نفر	" " " " " " "	آشنائی لازم بفن دوزندگی
۶- رختشوی واطوکش۲	۵نفر	" " " " " " "	آشنائی لازم بفن لباسشوئی و اطوکشی با ۶ سال تجربه
۷- رختشوی واطوکش۱	۹نفر	" " " " " " "	آشنائی بفن لباسشوئی واطوکشی
۸- راننده	۷ نفر	" " " " " " "	داشتن گواهی ۲ همگانی یا شخصی باداشتن ۳ سال تجربه رانندگی

دانشگاه ملی ایران

ریچاردبرتون در فیلم جك‌پات

ریچارد برتون هنرپیشه معروف انگلیسی در نیس مشغول بازی در فیلمی است بنام «چکپات» که توسط «ترانس‌یانگ» کارگردانی میشود . یک ستاره سیاهپوست فرانسوی‌بنام «آنیه‌ژان‌بل»او دراین فیلم همبازی است . عکس برتون و همبازی او را هنگام گردش در یکی از خیابان های نیس نشان میدهد . عکس رادیوئی‌آسوشیتدپرس

بوتو : دولت تمام نیروهای تجزیه طلب را نابود میکند

هزاران نفر دفاتر حزب عوامی پاکستان را غارت کردند

راولپیندی ـ خبرگزاری فرانسه ـ دیروز بعداز منحل شدن حزب عوامی پاکستان تعدادی ازمحل های این حزب درشهر پیشاور مرکز ایالت مرزی شمال‌باختری پاکستان که در ۱۵۰ کیلومتری شمال غربی راولپیندی قراردارد بوسیله هزاران نفر از مردم غارت شد.

مردم پس از حمله‌به مقرهای حزب عوامی مبل وصندلی و اثاث دیگر را از پنجره ها به بیرون پرتاب‌کردند محل‌روزنامه شهباز ارگان‌حزب عوامی‌بوسیله تظاهر کنندگان طرفدار دولت به آتش کشیده شد و حتی‌دفاتر کارعده‌ای از وکلای دادگستری که به طرفداری از حزب‌عوامی شهرت دارند نیز بوسیله تظاهر کنندگان غارت گردید . جمعیتی که دراین عملیات وآتش‌زدن شرکت داشتند دایما فریادمی کشیدند و شعارهای‌خصمانه‌ای علیه حزب عوامی میدادند.

حزب عوامی‌صبح روزدوشنبه منحل شده وعده‌ای از رهبران آنروزیکشنبه ـ درفردای روزی که حیات محمدخان شرپائو وزیر کشور ایالت مرزی‌شمال باختری درجریان یکسوء قصد دردانشگاه پیشاوربه قتل‌رسید ـ دستگیر شده‌اند . دولت اموال حزب‌عوامی‌رانیز مصادره کرد. دولت اعلام کرد که این حزب حاکمیت وتمامیت ارضی‌پاکستان را مورد تهدید قرار داده بود این دومین یاری است که‌حزب عوامی پاکستان‌منحل شده‌است. بار اول ژنرال یحیی‌خان رئیس جمهوری پیشین پاکستان قبل از جنگ ۱۹۷۱ هند وپاکستان حزب عوامی رامنحل کرد اما بعداز آن جنگ هنگامیکه بوتو رهبری کشور رابدست گرفت باردیگر فعالیت حزب عوامی قانونی شناخته شد.

بدنبال انتخابات ۱۹۷۰ پاکستان حزب‌عوامی‌توانست‌دربلوچستان واستان‌مرزی شمال‌باختری‌دولت محلی راتشکیل دهد.

بوتو در فوریه ۱۹۷۳ حکومت ایالتی این حزبرا دربلوچستان به این اتهام که نتوانسته است ازعهده حفظ‌نظم و آرامش‌بر آید منحل کرد و بدنبال دولت حزب عوامی دراستان مرزی شمال باختری نیز به نشان اعتراض علیه رفتار بوتو در بلوچستان استعفا داد.

حزب جمعیت علمای اسلام که شریک حزب عوامی در حکومت های محلی بلوچستان و استان مرزی بود مشمول تصمیمات خصمانه دولت‌پاکستان قرارنگرفته است .

حزب عوامی برهبری عبدالولی خان بعدا باشش حزب اقلیت‌دیگر ائتلاف کردو یک جبهه واحد دمکراتیک برای مخالفت کردن با دولت بوتو بوجود آورد .

حزب عوامی غالبا ازطرف دولت بوتو متهم شده است که بااستفاده از حمایت افغانستان‌در بلوچستان واستان مرزی که مرکزآن پیشاور است آشوب و اغتشاش برپا کرده است .

حزب عوامی‌در مجلس نمایندگان پاکستان دارای ۵ کرسی و در مجلس سنا ۳ کرسی داشته‌است.

ذوالفقار علی بوتو نخست‌وزیر پاکستان دیروز چند ساعت پس‌از منحل کردن حزب اقلیت ناسیونال عوامی اعلام کرد که وظیفه اصلی دولت عبارت از این است که‌تمام نیرو های ضد ملی را نابود کند واحزاب و نیروهائی را که حامل جریمه خشونت و تجزیه طلبی هستند از میان بردارد .

بوتو [illegible] که‌اخیرا در اسلام آباد سخنرانی میکرد وعده داد که دولت وی وظیفه خود رابرای‌حفظ تمامیت ووحدت پاکستان انجام خواهد داد .

بوتو گفت :تروریستی که اخیرا بصورت یک عمل انتقام جویانه جدید و باقتل وزیر کشور ایالت مرزی شمال باختری خودنمائی کرده است دارای محرک هائی بوده که باید سرچشمه آنها را در خارج از پاکستان جستجو کرد. دراینجا اشاره بوتو بطور آشکار متوجه دولت افغانستان بود که تاکنون بارها از طرف بوتو متهم شده است که در امور داخلی پاکستان دخالت می‌کند .

نمایندگان مجلس پاکستان دیروز لایحه قانونی جدیدی را که هدف ازآن سلب مصونیت پارلمانی از اعضای حزب منحله عوامی در پارلمان است بررسی کردند ، عبدالولی‌خان رئیس حزب عوامی که روز یکشنبه اخیر بازداشت شده یکی از نمایندگان مجلس ملی پاکستان بوده است .

شیر کشمیر نخست‌وزیر میشود

دهلی‌نو ـ آسوشیتدپرس ـ منابع صلاحیتدارهندی دیروز اطلاع دادند که شیخ محمد عبداله معروف به شیر کشمیر در پایان ماه فوریه جاری بار دیگر در سرزمین‌خود قدرت رهبری دولتی را بدست خواهد گرفت و به دوران قهروکدورت ۲۲ ساله وی با دولت هند پایان داده‌خواهد شد . در صورتیکه موانع دیگری پدید نیاید انتظار میرود که شیخ عبداله در اوایل مارس آینده بعنوان وزیر اعظم قسمتی از کشمیر که سه پنجم تمام خاک این سرزمین هیمالیائی را در برمیگیرد ادای سوگند کند . این قسمت از کشمیر تحت سلطه دولت هند قرار دارد .

ترتیبات مربوطبه برگزیده شدن دوباره شیخ‌عبداله رهبر دولت کشمیر محصول مذاکراتی است که از دوسال قبل جریان داشته‌و آخرین دورآن‌در اوایل ماه جاری بین شیخ عبداله و بانو ایندیراگاندی نخست وزیر هند صورت گرفته است .

گروهی در میان برف و سرما تلف شدند

برف،طوفان و سرمای‌شدیدزندگی عادی‌را درخاورمیانه‌عربی فلج کرد

بیروت ـ یونایتد پرس ـ ویزش‌برف و باران و سرمای شدید و طوفان زندگی عادی در کشور های خاورمیانه عربی را فلج کرد ـ دیروز بعلت ریزش باران سنگین و به حرکت درآمدن کولاک برف در نواحی کوهستانی لبنان ارتباط های تلفنی و جاده هایی که بیروت را با دمشق‌پایتخت سوریه مربوط می‌کنند قطع شدند .

برف هم چنین ارتباط چندین پیست اسکی لبنان را با بقیه نقاط کشور قطع‌کرد و از هلیکوپتر های ارتش برای نجات اسکی بازانی که در پیست کوهستانی فرایا گرفتار شده بودند استمداد شد .

طبق گزارش پلیس بیم آن میرود که حداقل ٤ نفر در برف و باران های دیروزلبنان تلف شده باشند . گزارش پلیس حاکی است که دریکی از پیست های اسکی براثر سنگینی فشار برفی که برپام یکی از کلبه های یکپیست اسکی انباشته شده بودسقف این بنا فروریخته و سه‌نفر درزیرآوار به قتل رسیده‌اند.

دردمشق‌گزارش داده شد که یک کشتی بارکش یونانی در نزدیکی بندر لاذقیه دچار طوفان شده و به گل نشسته است ۱۱۰ نفر خدمه این کشتی باموفقیت نجات‌یافته‌اند و به هیچیک آسیب نرسیده است .

در اردن نیز ریزش برف و باران سنگین و طوفان های سخت بسیاری از جاده هارا مسدود کرده و زندگی عادی را مختل کرده است . یک مرد ٤۰ ساله‌اردنی‌طبق‌گزارشی که در عمان انتشار یافته از سرما جان سپرده است .

در اسرائیل نیز کولاک برف و نزول بهمن‌در نقاط مختلف‌دیروز مخصوصا‌برای علاقمندان ورزش اسکی درد سرهای بزرگی ایجاد کرد . سنگینی برفی که در نواحی جنوب اسرائیل باریده است بادرنظر گرفتن وضع اقلیمی این‌منطقه که نسبتا ملایم‌است تاکنون کمتر سابقه دارد .در کوه هرمون برف سنگین بسیاری از پیستهای اسکی را محاصره کرده و اغلب جاده ها در بخش شمالی ارتفاعات‌جولان‌سوریه که در اشغال اسرائیل است قطع شده است .

در جنوب اسرائیل طوفان سخت همراه با ریزش باران های سیل آسا بسیاری از کابل های برق را قطع‌کرده و بخش های وسیعی را در تاریکی فروبرده است .

درداخل سوریه نیزطوفان و ریزش برف و باران‌باعث گسیختگی‌ارتباطات‌میان‌دمشق واغلب شهر های سوریه شده است .

منابع‌رسمی گزارش دادند که چند گروه فوق‌العاده با کمک‌ماشین‌آلات متعددشروع به پاک کردن جاده‌ای کردند که دمشق را به بیروت‌متصل کند از روز گذشته رفت و آمد در آن متوقف شده‌است. ارتفاع برفی که این جادمرا مسدودکرده به ٤ متر رسیده است .

در عمان سازمان دفاع غیر نظامی اردن اعلام کرد که برای مقابله با مشکلات‌ناشی از نزول برف های سنگین تدابیر احتیاطی بکار بسته است.در نواحی کم ارتفاع‌تر اردن‌به مردم اندرز دادمشده است که برای مصون ماندن از خطر بهمن و ریزش کوه از دامنه ها دور شوند .

خبرگزاری خاورمیانه گزارش داد که روز گذشته دریا دربریت سعید طوفانی شده و بادی که با سرعت ۷۵ کیلومتردرساعت حرکت می‌کرد امواج کوهپیکر را به ارتفاع سه متر به دیوار های بندرگاه کوبیده است .

شرکت کشتیرانی «رتلا»

خوشوقت است باطلاع برساند که سرویسی بین‌بنادرخاور دور شامل‌کره، تایوان،فیلیپین، سنگاپور و مالزی و بنادر خلیج فارس دائر نموده است .
شرکت کشتیرانی «رتلا» ضمنا باطلاع می رساند که از تاریخ ۱۵ ژانویه ۱۹۷۵

شرکت گلف اجنسی ایران (سهامی خاص)

را بعنوان نمایندگان کل خود در ایران تعیین نموده است . برای کسب اطلاعات بیشتر به نمایندگان کل به نشانی های زیر تماس حاصل فرمائید .

تهران

شرکت گلف‌اجنسی ایران(سهامی‌خاص)
ساختمان گلف اجنسی
خیابان تخت‌طاوس شماره ۱۱٤
چهارراه فرح
تلفن : ۸۵٦۰۲۱ الی ۸۵٦۰۲۵
تلکس : ۲۱۲۵۰۷ و ۲۱۲۸۵٦
تلگراف : کنفیدنس

خرمشهر

شرکت گلف‌اجنسی ایران(سهامی‌خاص)
خیابان شاهپور ـ پاساژ احمدزاده
تلفن : ٤۷۵۵ الی ٤۷۵۷
تلکس : ٤۰۳۳
تلگراف : کنفیدنس

تلویزیون بلر جام جهان نما

TADANO
جرثقیل تادانو
جرثقیل از ۵۰۰ کیلو تا ۷۵ تن تلکسوپی هیدرولیك باوینج
نماینده انحصاری : شرکت ارکان ماشین . آیزنهاور مقابل دانشگاه آریامهر شماره ۶۲۸ تلفن ۸۸ـ۹۵۰۰۸۵ ـ ۹۵۸۵۵۵

دامپ تراك
فودن ـ ترکس ـ یوکلید ـ هارتویلد
از ۱۸ تا ۱۵۰ تن آماده تحویل

شرکت سهامی تولیما
خیابان آیزنهاور ـ مقابل وزارت کار تلفنهای :
۹۵۷۴۰۹ـ۹۵٦۸٦۰ ـ۹۵۹۲٤٤ ـ۹۵٤٤٦۰

غلطك‌های ویبراتور
استاترت‌اندپیت
SP Stothert & Pitt
VIBRATING ROLLERS
نماینده انحصاری در ایران
شرکت نسبی جمشید یگانگی و شرکاء
دفتر مرکزی: ۴۹۹ خیابان سعدی تهران
نمایشگاه و تعمیرگاه : ۵۲۵ خیابان سی‌متری باغشاه

اتحادیه‌ادارندگان‌تاکسی‌بار
اطلاعیه شرکت تعاونی واتحادیه دارندگان تاکسی بار

دارندگان محترم‌تاکسی‌بار پیرو آگهی های قبلی‌بموجب موافقت‌نامه شماره ۲۶۹ـ۴۰ـ۳ـ٦ـ۲۱ر۵۳ شهربانی کشور، اطاق اصناف پایتخت و اداره‌راهنمائی‌ورانندگی مقرر گردید،از این‌پس همانطورکه‌شرکت تعاونی‌تاکسی‌رانی‌تهران عمل میکند، گواهینامه رانندگان تاکسی‌بار اخذوبه‌آنها کارنامه داده‌شود. چون‌بموجب قانون‌نظام صنفی‌داشتن پروانه‌اشتغال‌بکارو عضویت افراد صنفی دراتحادیه‌های خود اجباریست لذابکلیه‌دارندگان تاکسی‌بار برای آخرین‌بار اخطار میشود ازتاریخ۲۰ر۱۱ر۵۳ تا ۱۰ر۱۲ر۵۳ بمدت ۲۰روز مهلت‌دارند بشرکت تعاونی و اتحادیه دارندگان تاکسی‌بار واقع در
خیابان تهران نو پائین‌تر از فلکه وثوق ـ مقابل بانك ملی طبقه سوم مراجعه کنند .
«تلفن ۷۹۶۰۷۹» تاضمن معرفی خودپروانه کار «کارنامه» دریافت نمایند. بدیهی است‌پس‌از پایان مهلت مذکور ازکار دارندگان تاکسی‌بار فاقدکارنامه بوسیله‌ماموران اطاق اصناف پایتخت‌اداره راهنمائی ورانندگی وپلیس راه ژاندارمری کشورجلوگیری خواهدشد.
این‌آگهی شامل‌تاکسی‌بارهائی‌که شماره کرایه تهران داشته‌و درشهرستان ها کار می‌کنند نیز میشود.
ناصر جهانگیری ارفعی ـ رئیس شرکت‌تعاونی‌و اتحادیه دارندگان تاکسی‌بار

رئیس یك کالج دولتی پاکستان بقتل رسید

کراچی ـ آسوشیتدپرس ـ در کالج دولتی لارکانا در استان سندپاکستان پرفسور حیدر رئیس دانشگاه مذکور روز شنبه بوسیله یکی از دانشجویان هدف گلوله قرار گرفته‌و به قتل رسیده است .

انجمن استادان کالج های غرب پاکستان‌دیروز بیانیه‌ای صادر کرده و طی آن فقدان انضباط میان دانشجویان را علت قتل‌پرفسور حیدرمعرفی نمود . در این بیانیه از مقامات دولتی درخواست شده‌است که در بارمچگونگی قتل پروفسور حیدر و دلایل آن تحقیق کنند .

پاکستان به آمریکا پایگاه نمیدهد

لندن ـ رویتر ـ در تکذیب خبری که اخیرا روزنامه تایمز لندن چاپ کرده بود و حکایت از آن داشت‌که دولت پاکستان پیشنهادکرده است‌که‌درسواحل خوددرشرق خلیج‌فارس محلی برای تاسیس پایگاه هوائی و دریائی‌دراختیار آمریکا‌بگذارد ـ دیروز مستاز دولتانا سفیر پاکستان در لندن اظهار داشت که چنین پیشنهادی از طرف پاکستان‌نشده‌است.دولتانا‌گفت: تنها سخنی که اخیرا ذوالفقار علی بوتو نخست وزیرپاکستان گفته‌وبرای روزنامه تایمز لندن ایجاد توهم کرده این است‌که ظرفیت‌بندر کراچی بمحدا‌شباع رسیده‌و او از آمریکائیان‌دعوت کرده است که برای تعریض بندرگاه کراچی‌به پاکستان‌کمک کنند .

تعطیلات کوتاه و دلپذیر نوروزی در
توربیرو ت
باهمکاری هواپیمائی ملی ایران
۱۰ روزدرهتلهای
رودن، اینترنشنال، بریستول
تاریخ حرکت ۲۸ اسفند
۹ روزدرهتلهای
بوریواژ و هالیدی این
تاریخ حرکت ۲۹ اسفند
۸ روزدر
هتل فنیسیا
تاریخ حرکت اول فروردین
قیمت از ۲۳۵۵ تومان
شامل بلیط‌رفت و برگشت‌هواپیمای‌جت ،اقامت‌درهتلهای فوق‌الذکر ،صبحانه‌وناهاردر تمام مدت مسافرت
برای اطلاع‌بیشتر به آژانس مسافرتی‌خودتان مراجعه‌نمائید.

اختر ماشین
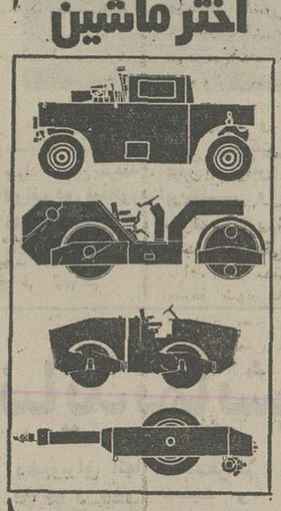
۱ـ غلطك لاستیکی پنوماتیك
۲ـ غلطك ویبران خودرو
۳ـ غلطك ویبران کمرشکن خودرو دوچرخ ویبره
٤ـ غلطك ویبران کشنده
نماینده انحصاری غلطکهای کلارك‌شاید
قبل‌ازخرید هرگونه غلطك از انواع غلطکهای‌موجود شرکت‌اخترماشین دیدن فرمائید .
آدرس ـ خیابان کریمخان‌زند ـ خیابان خردمند شمالی ـ شماره ۱۳۵
تلفنهای : ۸۲٤۸۹۹ ـ ۸۲٦٤۵۳ ـ ۸۲٤۰۹۳

«برت‌رینولدز» در نقش بنك‌گلاوسگی ... خونسرد، بیباك، قانون‌شکن ، خوشگذران ... برای تصفیه‌حساب‌بهرخطری دست میزند وتنها خطراست که او رابرسر فوق‌می‌آورد!...

ازصبح پنجشنبه فقط در

شهر فرنگ

اولین سینمای ممتاز و چهار ستاره ایران
★ ★ ★ ★

برت رینولدز در فیلم رنگی
تنها خطر (صاعقه)
باشرکت: تدبیتی • جنیفر بیلینگزلی
بکارگردانی: جوزف سارجنت • محصول ۱۹۷۵ پوناید آرتیست

گیشه سینما شهرفرنك همه‌روزه بلیط رزرو میکند
سانسها ۱۵ر۱۱ صبح ـ ۳ـ ۱۵ر۵ـ ۳۰ر۷ـ ۴۵ر۹
بعدازظهر

در میان شاهکارهای جاویدان سینما ، این پدیده شورانگیز و فراموش نشدنی یك سرو گردن از همه بالاتر است .

ازامشب فقط در سینما

رادیوسیتی

زیباترین و لطیف‌ترین فیلمی که تاکنون درباره عشق و زندگی و انسانیت ساخته شده است

مادام دولورس
زنان . باشرکت:
اورورا بوتیستا . جولیو المن فرناندو سولر

گیشه سینما رادیوسیتی همه‌روزه‌بلیط رزرو می کند .

مواظب باشید ! تبهکاران درآسمان هواپیمائی را دزدیده وعده‌ای را به گروگان گرفته‌اند !

آژیرها به‌صدا درمی‌آیند ، مامورین امنیتی‌درفرودگاه و در برج مراقبت آماده‌اند تا گروگان‌ها را آزادکنند اما...

ازصبح پنجشنبه درسینماهای

گلدن‌سیتی ـ ریولی

شون کانری
درفیلم رنگی

۳ ثانیه به جهنم
باشرکت: یان مك شین
RANSOM
محصول ۱۹۷۵ • پخش از آتانیس فیلم AF

برای رزرو بلیط به گیشه سینماها مراجعه فرمائید

ازفردا صبح درگروه سینماهای

سهیلا ـ پلازا ـ مراد
ناهید ـ داریوش

یك‌پدیده شگفت‌انگیز ـ یك اثر خارق‌العاده یك‌فیلم بی‌سابقه ـ یك شاهکار بی‌همتا

اخبار، رویدادها، شایعات و گفتگوها در

بازار سیاست

تاسیس سفارت کوبا در تهران

بابرقراری مناسبات سیاسی میان ایران و کوبا ، آخرین‌کشور سوسیالیست جهان نیز به حلقه دیپلماسی ایران پیوست . ایران در سالهای اخیر باآلبانی ، مغولستان ، کره شمالی وویتنام شمالی‌روابط برقرار کرد و کوبا تنها کشوری بود که تاکنون خارج از این حلقه قرار داشت. در دیپلماسی معمولا رسم براین نیست که تصمیم‌دو دولت به برقراری روابط تعریف و توجیه شود . اما پرونده مناسبات ایران و کوبا بازگوی این واقعیت است که کوبائی ها از مدتها قبل در جستجوی برقراری روابط باتهران بودند و پاسخ مثبت تهران حتی قبل از این ها مورد انتظار بود . کوبا اینک بیش ازآنکه یک کشور سوسیالیست آتشین باشد ، یک کشور متعلق به منطقه آمریکای لاتین است – منطقه‌ای که ایران بسرعت روابط‌خود را با کشور های آن توسعه می دهد و دیدار رسمی قریب‌الوقوع شاهنشاه از یکی دو کشور مهم آن ، نقطه عطفی در تاریخ مناسبات ایران باآمریکای لاتین خواهد بود . در این بین علیرغم برقراری مناسبات باکوبا،بنظر نمیرسد ایران در آینده قابل پیش‌بینی به‌تاسیس سفارت دراین کشور تصمیم گیرد. اما کوبا درگذشته نشان داده‌است که هر کشوری باآن روابط برقرارمی‌کند ، بلافاصله در صددتاسیس سفارت در پایتخت آن کشور برمی آید . به این ترتیب ایران یکی از سفرای خود در قاره آمریکا«محتملا سفیر در کانادا» را اکردیته در هاوانا کند.

ایران‌درلیلاندسرمایه‌گذاری نمیکند

مقامات رسمی اقتصادی ایران امروز شایعات مبنی بر احتمال سرمایه گذاری ایران در کمپانی لیلاند موتور را که در چند روز گذشته مورد بحث و پیش‌بینی مطبوعات‌و محافل لندن بود تائیدنکردند و گفتند ایران تمایلی بخریدن سهام این‌کمپانی یاسرمایه‌گذاری در آن ندارد . کمپانی لیلاند پس از شرکت بریتیش‌پترولیوم قدیمی ترین شرکت انگلیسی فعال در ایران است‌که برای اولین باربیش از چهل سال پیش وارد بازار ایران شد. هم اکنون این شرکت‌در ایران اتوبوس و کامیون و جیپ‌لندروور میسازد .دیروز روزنامه‌تایمز لندن طی گزارشی در این مورد گفت که هیئت اقتصادی انگلیسی که اخیرا از ایران دیدن نمود پیشنهاداتی در این باره بمقامات ایران تقدیم کرده است ولرداستوک مدیر عامل کمپانی لیلاند نیز دیروز در لندن اظهار داشت حاضر است برای مذاکره جهت کسب‌پشتیبانی مالی تهران بایران یا هر جای دیگر مسافرت نماید. روزنامه های لندن همچنین دیروز گزارش دادند که ایران به سرمایه گذاری در یك شرکت دیگر انگلیسی– شرکت نفت بورما – که اخیرا نزدیك بود ورشکست شود نیز علاقمند است. یك‌مقام عالیرتبه اقتصادی‌امروز گفت ایران هیچگونه تمایلی بسرمایه گذاری در شرکت نفت بورما ندارد چون دولت انگلیس راسا اقدام بخرید سهام این کمپانی کرده است. نکته‌ایکه در خور توجه است، سیاست مشخص دولت‌کارگری هارولدویلسون در پشتیبانی از صنایع‌حیاتی است که لیلاند وبورما، هر دو در چارچوب آن قرار میگیرند‌و انتظار میرود که دولت انگلیس تا سرحد امکان جهت جلوگیری از سرمایه گذاریهای خارجی‌در صنایع حیاتی، خود اقدام باین سرمایه‌گذاریها بنماید. نکته دیگر اینست که از زمان خرید سهام کروپ‌آلمان وسیله ایران، هفته‌ای نمیگذرد که مطبوعات غرب شایعاتی در مورد خرید کمپانیهائیکه گرفتار مشکلات اقتصادی هستند وسیله ایران منتشر نسازند و نمی‌توان انتظار داشت‌کلیه این شایعات به حقیقت بپیوندد .

جنجال کلاه‌سبزها برای چیست ؟

جنجال استخدام «کلاه‌سبزهای» امریکائی برای حفظ‌چاه های نفت عربستان سعودی کم‌کم جنبه جهانی بخود گرفته است. ازنظر سیاستمداران امریکائی حضورنظامی امریکا در خلیج‌فارس خطرناک است واعزام یک هزار سرباز جنگ دیده ، ومتخصص دربکارگرفتن اسلحه های مدرن ، بطبع سیاستمداران آن کشور سازگار نیست . اما در خارج از امریکا مسئله ابعاد دیگری‌دارد. برای‌بسیاری‌این‌توهم‌بوجودآمدکه‌آیا «تهدیدنظامی» کیسینجر دائر برحمله و تصرف چاههای نفت در شرایط بحرانی واستثنائی صحیح است ، یا حفظ این چاهها از حمله وتصرف امریکا!! اگر «تهدیدنظامی» یک حرف خیالی نبود ، قطعا آموزش حفظ چاهها‌خیالی است ، واگر اینهم خیالی نباشد، این هیاهو برای چیست . بهرصورت منطق حکم نمی کند که تعلیم حفظ‌چاهها‌را به کشوری سپرد که صحبت از حمله وتعرض بهمین چاهها را میکند. بهاین پرسش های مهم هرنوع پاسخی داده شود ، این اصل مسلم است که نه آن «تهدید نظامی» اساسی دارد ونه این تعلیم ، واقعا تعلیم وآموزش خواهد بود.

بازارمشترک‌هیئتی به‌ایران‌میفرستد

بحث آینده روابط ایران با بازار مشترک اروپا ، در بروکسل هنوزداغ‌است . باآنکه گزارش مطبوعات غربی حاکی از این بود که وزیران خارجه بازار مشترک درآخرین‌اجلاسیه خود در مورد شروع مذاکرات باایران به‌منظور انعقاد قراردادی جدید ، به نتیجه نرسیدند ، اینک خبرگزاری رویتر ازبروکسل از قول منابع آگاه ، از تجدید قریب‌الوقوع این مذاکرات‌خبر میدهد . آنچه مسلم بنظر میرسد اینست که ادامه بی‌تصمیمی بازار مشترک درقبال تقاضای ایران‌به‌انعقاد یک قراردادترجیحی منجر به اتخاذ سیاست خشنی از طرف ایران نسبت به بازار مشترك خواهد شد. درحالیکه اکثریت اعضای بازار مشترك بطور انفرادی باتقاضای ایران موافق‌اند و قول حمایت از ایران را داده‌اند ، معلوم نیست چرا وقتی دور هم جمع می‌شوند، مذاکرات آنهادراین‌زمینه بدون اخذ تصمیم باقی میماند. ایران در پایان سال ۷۳ از تجدید قرارداد خود با بازار مشترك خودداری کرد و امضای قراردادی را به بازار مشترك پیشنهاد کرد که در لیست اقلام ترجیحی اقلام مربوط به تولیدات صنعتی ایران نیز گنجانیده شود . تعرفه ترجیحی درقرارداد سابق ، اقلامی چون خاویار ،فرش و خشکبار ایران را شامل می‌شد و تهران درعنوان تقاضا از بازار مشترک خواست در قرارداد جدید و واقعیت های نوظهور اقتصادی و صنعتی ایران رامورد‌توجه‌قراردهد . بهرحال بدنبال گزارش های ضدونقیض که درباره نتایج اجلاسیه‌اخیروزیران بازار مشترک و بررسی تقاضای ایران‌در مطبوعات غرب انتشار یافت ،اینک دربروکسل منابع نزدیک به بازار مشترک گفته‌اند ، کمیسیون بازارمشترک تصمیم گرفته است هیئتی را برای اخذ اطلاعات بیشتر درباره تقاضای ایران به‌تهران‌بفرستد.

● در حالیکه اوضاع ناآرام در مرزهای‌ایران و عراق ،ناشی از ادامه تجاوز های مرزی ارتش‌عراق‌در بحث مطبوعات جهان‌است، روزنامه تایمز لندن در شماره دیروز خود فاش کرد که دولت عراق از اوائل فوریه جاری سرگرم تقویت نیروهای خود در مرزباایران بوده است و این امر در آستانه اوج تبلیغات عراق علیه ایران‌صورت گرفت. تجاوزات ارتش عراق نسبت به ایران پدیده نو ظهوری‌بشمار نمیرود که خبر ادامه یا تجدید آن‌، درایران و جهان حیرت‌آفریند. اماتجاوز های‌اخیرارتش عراق‌توام باهدفهائی بود که نمیتوان به آسانی از آن گذشت. عراقی هادر تجاوز اخیر یکبار مثل سال‌گذشته انهدام و نابودی تاسیساتی چون‌سدکنجان چم رادر خاک ایران در هدف داشتند و چنین هدف هائی به سادگی از ابعاد قابل ارزیابی در سیاست ادامه تجاوز های عراق نسبت به ایران حکایت دارد.

●زمزمه ایجاد کازینو های جدیدی در چند نقطه ایران ، در محافل توریستی و تفریحی تهران به گوش میرسد .انگیزه اصلی‌این نظریه، سفر قریب‌الوقوع « آلن‌واتس» کارشناس معروف کازینو های انگلستان به تهران است که چهارکلوب معروف دارد . هم‌اکنون سه کازینو در بابلسر ورامسر و آبعلی دایراند وطرح دو کازینوی دیگر در مجتمع توریستی جزیره کیش و نمک آبرود چالوس نیز در حال اجرا است. ایجاد کازینو در ایران بواسطه مقررات ویژه‌ای که وجود دارد به صورتی است که کمتر سرمایه گذاران موفق به اخذ پروانه میشوند . در مورد کازینو آبعلی نیز شایع بود که «فرانک سیناترا» خواننده و بازیگر و کلوب‌دار معروف آمریکائی نیز درآن مشارکت دارد .

● وزارت بازرگانی اسپانیا بمنظور توسعه بازرگانی خارجی‌این کشور تصمیم گرفته است که یازده نمایندگی بازرگانی طی سال ۱۹۷۵–۱۹۷۶ در خارج از کشور به ترتیب در بغداد، تهران، کیتو، اسلو، پاناما، پکن، جاکارتا، هلسینکی، نایروبی، لاگوس ودوبلن ایجاد کند. وزارت بازرگانی اسپانیا همچنین در نظر دارد در شهر هائی نظیر لوس‌آنجلس ، فرانکفورت یا مونیخ، میلان، هامبورک ، تورنتو، میامی وهوستون یادالاس دفاتر بازرگانی افتتاح کند .

● سیاست رفاهی دولت که بخشی ازآن متوجه معلولین شده است، در محافل تهران، با حسن استقبال روبرو گردیده ، بویژه اینکه هم‌اکنون، حدود دوهزار و پانصد نفر از معلولین ، در سازمانهای ملی ودولتی با حقوق مکفی در استخدام رسمی قرار گرفته‌اند. کارآئی معلولین تا درجه‌ایست که برخی از آنها حقوقی معادل دوهزار وپانصد تومان ماهانه، دریافت می‌دارند. هویدا که اخیرا سیاست دولت‌را برای توجه به معلولین تشریح میکرد، کارآیی برخی ازآنها را ستود و از جمله بهدو «روشندل» اشاره کرد که با جدیت در نخست‌وزیری در سمت تلفنچی کـار می‌کنند .

توفان سراسر ایران را فراگرفت

هوای مناطق شمالی در پی‌چند روز آفتابی ازدیشب‌دگرگون شد و در شهر های ساحل دریای خزر ریزش باران ،همراه باتوفان آغاز گردید و دریا بشدت‌طوفانی است وصیدماهی‌در منطقه‌چالوس متوقف شده است .

● بارندگی در چالوس همراه با بادو توفان است و توفان به سردرختها خسارت زیادی زده‌و شاخه های اکثر درختان مرکبات را شکسته است .

● در راه کندوان از سیاه‌بیشه تا گچسر برف بزمین نشسته‌است.

● با ریزش باران شدید ، در خیابان های گرگان سیلاب بـراه افتاد و چند محله شهر بمحاصره سیلاب درآمد و در شهر هـای ساری و آمل نیز باران سیل آسا چهره این شهر را عوض کرد .

●کولاک برف،قسمت وسیعی از منطقه غرب را فرا گرفت و اکثر راهها را در این منطقـه بست . ریزش برف دیشب‌درتبریز همراه با باد و توفان بود .

● عصر دیروز ، به علت ادامه ریزش برف و کولاک شدید،پلیس راه ژاندارمری تبریز ، از حرکت کلیه وسایل نقلیه در جاده‌تبریز – تهران ، جلوگیری کرد و صبح امروز ، با آرام گرفتن هوا ، بیش از پانصد دستگاه‌اتوبوس ، کامیون و اتومبیل که در تبریز متوقف شده بود ، راهـی‌تهران شد .

ارتفاع برف در بعضی جاده های‌آذربایجان به سه متر میرسد .

توقف قطار

● دیشت به علت ریزش برف سنگین خط آهن تهران – تبریز بین ایستگاه های سرجو وخراجو به مدت ده ساعت بسته بوده‌در این مدت قطار های مسافری در ایستگاه های مراغه، میانه‌وزنجان متوقف شده بودند .

ماموران فنی راه آهن شمال غرب و آذربایجان ،صبح امروز پس‌از ۱۰ ساعت تلاش – خط آهن‌تهران – تبریز را باز کردند و قطار ها حرکت خود را از سر گرفتند .

★ همدانی ها دیشب از ترس توفان خواب راحتی نداشتند . توفان در همدان با ریزش برف سنگین همراه بود . در جریان توفان دیشب شیشه درو پنجره چند خانه شکست و تابلو های اکثر مغازه ها از جا کنده شد .

ریزش برف در همدان‌تا صبح امروز ادامه داشت و از صبح امروز هوا آفتابی شد .

کولاک برف در گردنه هـای اسد آباد و آوج بیداد میکند .

● دیشب ریزش برف‌درکرمانشاه سنندج، سنقر، کنگاور، هرسین، صحنه، پاوه، شاه‌آباد غرب و بروجرد، تا صبح امروز ادامه داشت و در کرمانشاه و سنندج، تاظهر امروز بطور پراکنده‌برف می‌بارید .

توفان فرودگاه‌را بست!

★ توفان‌شن، فرودگاه زاهدان را بست، توفان در زاهدان ، از دیشب شروع شده و فضای شهر را تیره وتار کرده است. صبح امروز هواپیمای مسافری تهران – زاهدان، بعلت توفان گرد و خاک و نامساعد بـودن هوا، نتوانست در فرودگـاه زاهدان بنشیند و بناچار،بتهران بازگشت .

★ توفان در تهران

تهران و اکثر شهر های ایران امشب بواسطه توفان سرد میشود .

گزارش هواشناسی حاکیست دراثربرخوردیک سیستم هوای سرداروپائی‌که‌روز گذشته از سمت شمال غرب به ایـران نفوذ کرد ، با جبهه هوای‌گرم مدیترانه‌ای که از چند روز قبل در آسمان کشور مستقر بود، بعداز ظهر دیروز توفان شدیدی در اکثر مناطق ایران وزید . این توفان امروز نیز در مناطق مرکزی ، سیستان و بلوچستان‌وشمال غرب وشمال شرق کشور ادامه خواهـد داشت ، درجه حرارت هوای این مناطق را بیش از ۳درجه کاهش خواهد داد .

گزارش هواشناسی همچنین میگوید : وزش بادشدید در پایتخت‌از نیمه های شب‌گذشته آغاز شد . سرعت این باد ۴۰ کیلومتربود . اما پیش ازظهر امروزبه ۸۰ کیلومتر درساعت رسیدوزش‌باد تا اواخر امشب درپایتخت‌و‌نقاط شمال شرق – شرق و غرب ادامه خواهـد داشت .

سازمان‌جدید وزارت کشور

طرح سازمان جدید وزارت کشور امروزبه تائیدآقای آموزگار وزیر کشور رسید و دستور انتشارآن صادر شد.

در سازمان جدید بیست وچهار اداره کلی و دفاتر این وزارت‌به نوزده واحد کاهش یافته است .

در تغییرات جدید دفتر پارلمانی‌و انتخابات به‌دوواحد جداگانه با وظایف خاص و مسئولیت مستقل تبدیل شده و دفتر انتخابات در حوزه معاون امور اجتماعی و دفتر پارلمانی در حوزه معاون سیاسی و پارلمانی قرا رگرفته‌اند.

براساس تغییرات‌جدید دروزارت کشور دفاتری تحت عناوین مشارکت در تجهیز اجتماعی و اداره کـل عمران بوجود آمده است .

برابر مقررات سازمان جدید هر یک از معاونان چند اداره کل‌و دفتر کل را زیر نظر خـواهند گرفت.

در سازمان استانها و شهرستان ها و بخش ها و دهات تغییراتی داده نمیشود .

ایران در پاکستان یک پالایشگاه صادراتی تاسیس میکند

مذاکرات اقتصادی ایران و پاکستان امروز هم در تهران ادامه یافت و با حضور وزرای امور اقتصادی و دارائی دو کشور همکـاریهـای وسیع‌تـر اقتصادی ایران وپاکستان مورد بررسی قرار گرفت .

مذاکرات اقتصادی ایران و پاکستان که از دیروز درچهار چوب اجلاس سالانه آغاز شده فردا پایان می‌یابد و در ایـن مذاکرات سه روزه طرح های مشترک همکاریهای اقتصـادی ایران و پاکستان بتصویب‌خواهد رسید .

دیروز درنخستین جلسه‌اجلاس همکاریهای اقتصادی دو کشور پیرامون احداث یک پالایشگاه صادراتی نفت و ایجاد کارخانه تولید کود شیمیائی و ایجادیک کارخانه تولید لاستیک مصنوعی گفتگو شد .

وزیر امور اقتصادی و دارائی پاکستان‌امروز بافرخ نجم‌آبادی وزیر صنایع و معادن دیدار و ملاقـات کرد و با وزرای بازرگـانی و کشاورزی و منابع طبیعی نیز گفتگوهائی انجام خواهد داد.

دستگیری دانشجوی تروریست

مقارن ساعت ده‌ونیم یکشنبه شب جوانی که مسلح به سلاح کمری بوده در خیابان هدایت تهران بقصدکشتن پاسبان گشت خیابان و ربودن سلاح وی بـا شلیک چند تیر به پاسبان حمله می نماید که پاسبان سریعا و با ورزیدگی کامل‌دست به‌اسلحه برده و با شلیک متقابل جـوان مهاجم را مورد اصابت گلوله قرار داده و وی را دستگیر می نماید .

جوان مجروح بلافاصله بـه بیمارستان منتقل و تحت عمل جراحی قرار می گیرد و ازخطر مرگ نجات یافته‌ووضع مزاجی وی رضایت‌بخش است .

در بررسی وضعیت‌و تحقیقات مقدماتی معموله از جوان‌مذکور روشن شده که مشارالیه بنام محمدعلی باقری دانشجوی سال سوم دانشکده‌فنی‌دانشگاه تهران و اهل زابل‌است . نامبرده‌براثر تحریکات و تبلیغات مغرضانه رادیو های‌بیگانه ومطالعه برخی از نشریات و جزوات مضره و شنیدن و خواندن اخبارمربوط به حوادث و وقایع متداول در سایر نقاط دنیا ، دچار افکار آنارشیستی و تروریستی شده و خواسته است که شروع کار های تروریستی و آنارشیستی خود را با قتل‌پاسبان وتصاحب اسلحه وی آغاز کند .

اسلحه دانشجوی دستگیر شده ، دست‌ساز بوده و مدعی است که از قاچاقچیان اسلحه خریداری کرده است .

تحقیقات از نـامبرده پس‌از بهبودی بیشترادامه‌خواهد یافت.

ملاقات فضانوردان شوروی و آمریکا

دیروز فضانوردان شوروی و امریکائی که قرار است در یکپرواز مشترک آپولو – سایوز ، شرکت کنند در امریکا از شهر « دیسنی ورلد» دیدن کردند . عکس توماس استافورد (نفر سمت چپ)والکسی لئونف دو فضانورد امریکائی و شوروی را نشان می دهد که‌دست های «دونالدداک» و «پلوتو» دو شخصیت‌معروف آفریده«والت‌دیسنی» رادردست ردگرفته ودرشهر«دیسنی ورلد» گردش میکنند .

عکس رادیوئی آسوشیتدپرس

پدر «یاسر عرفات آمریکائی» به رهبر فلسطینی‌ها حقه‌زد !

فیلادلفیا – خبرگزاری فرانسه– امروز در فیلادلفیا اعلام شد کـه نوزادی در ایالات‌متحده بنام یاسر عرفات بدنیاآمده‌امارابرت کالبرت «پدر نوزاد» با جعل کردن ایـن ماجرا توانسته است امضای یاسر عرفات حقیقی را بدست بیاورد .

«کالبرت» که به‌جمع آوری‌امضای شخصیت های معروف جهان‌علاقه زیادی دارد امروزدر یک مصاحبه مطبوعاتی اعتراف‌کرد که ماجرای تولد نوزادی درفیلادلفیا بنام‌یاسر عرفات کاملا ساختگی بود . او عکس نوه خودرا که دوازده‌سال قبل‌گرفته‌شده به‌عنوان نوزادی‌که نام یاسرعرفات را برای او انتخاب کرده برای رهبر سازمان آزادی بخش فرستاده و یاسرعرفات‌هفته گذشته ضمن نامه‌ای با امضای خود موافقت کرده است که نام او برای نوزادی‌که درحقیقت‌اکنون دوازده سال دارد گذاشته شود .

وی گفت من‌تاکنون با استفاده از این شیوه توانسته‌ام امضای هزاران نفر از شخصیت هـای بزرگ از جمله گلدامایر ، ریچارد نیکسون و لیندون جانسون را بدست بیاورم .

گوسفندان استرالیائی در آرزوی مشتری میمیرند

کانبرا – رویتر – به پارلمان استرالیا گزارش داده شدبخاطر نبودن تقاضا برای‌خریدگوشت، هزاران راس دام در شمـال استرالیا بحال خودرهاشده‌اند تا بمیرند .

دکتر «رکس پاترسون» وزیر عمران شمال استرالیا طـی سخنانی در پارلمان این کشور گفت : احشام را بخاطرنبودن مشتری و خریدار نمی‌تـوان سر برید و باید بحال خود رها شوند تا بمیرند .

دکتر پاترسون گفت به سبب بارندگی های شدید و بوجود آمدن موقعیت خاص برای تغذیه احشام استرالیا اخیـرا بزرگترین رقم گوسفند راتولید کرد اما نبودن خریدار اینک بحرانی برای دولت پدید آورده است .

مجلس از جانبازی پاسداران مرزی تجلیل کرد

کارهای صنعتی نباید نمایشی باشد

وزیر صنایع : یک شهر صنعتی د رمشهد درست می کنیم

★ تـامین نیازمندی های بازنشستگان باید مورد توجه قرار گیرد

امروز پنج لایحه دولت در جلسه علنی مجلس شورای ملی به تصویب رسید و به مجلس سنا فرستاده شد که عبارتست از : لایحه اشتغال کمک‌دندان پزشکان‌تجربی ، لایحه رسیدگی به‌اعمال خلاف حیثیت و شئون شغلی و اداری کارکنان دولت‌و شهرداریها ، لایحه تشکیل سازمان‌صنایع کوچک ونواحی صنعتی ایران و لایحه مواد روان‌گردان (پسیکوتروپ) .

● در جلسه علنی مجلس شورای ملی که ساعت ۹بامداد بریاست مهندس عبدالله ریاضی تشکیل گردید،

★ صنایع نه برای تهران

● در بررسی لوایح در دستور شور دوم لایحه مربوط به تشکیل سازمان صنایع‌کوچک و نواحی صنعتـی پـس از تصویب به مجلس سنا فرستاده شد . در کلیات اول این لایحه رهبر گروه پارلمانی اکثریت و دو تن از نمایندگان گروه های پارلمانی‌اقلیت و اکثریت‌تذکراتی دادند و وزیر صنایع ، اطلاعات تازه‌ای در اختیار نمایندگـان گذاشت .

● اولین ناطق بـحث در کلیات اول لایحه ، عبدالله جوانشیر نماینده تهران وعضو گروه پارلمانی ایران نوین بود وی یادآور شد که صنایع کوچک بهیچوجه نباید در شهر های بزرگ متمرکز بشود زیرا در حال حاضر تهران و کرج‌و قزوین ،بحد کافی صنایع‌کوچک را در خود جمع کرده است .

★ کار ، نمایشی نباشد !

● ناطق در اینموقع خطاب به وزیر صنایع و معادن گفت از شما سئوال میکنم : تا این تاریخ‌که‌از ایجاد صنایع‌کوچک میگذرد آیا آماری دارید کـه بمن ارائه دهید و بفرمائید که صنایع‌کوچک پایش‌به سیستان و بلوچستان ، به این مناطق و استانها باز شده است ؟ درشهرهای‌دور افتاده خراسان که منطقه‌بسیار وسیعی است برای تهیه و تربیت صنایـع سبک و صنایع کوچک ، آیا سرمایه گذاری شده است؟

★ عبدالله جوانشیر آنگاه به سخنان خود افزود : آقای وزیر صنایع و معادن ! من بانهایت صداقت میگویم که در صنعت نباید کار شما نمایشی باشد ... زیرا آنجا که نمایش در صنعت وارد شد و صنعت کار نمایشی‌پیداکرد ، محتوای واقعی‌آن از دست میرود . من از شما وزیر صنایع و معادن میخواهم‌در موردمطالبی که تذکر دادم ، توضیح دهید.

★ دولت باید تلاش کند

● دکتر مصطفی الموتـی رهبرگروه پارلمانی حزب‌ایران نوین (اکثریت پارلمان) نیـز یکی دیگر از ناطقین بحث در کلیات‌اول لایحه تشکیل صنایع کوچک ایران‌بودکه بایادآوری این نکته که‌مملکت رو به‌تحول مملکتی که ۴۵ درصد رشد اقتصادی دارد باید تلاش بکند که از همه نیرو های سازنده، در جهت گردش چرخ های اقتصادی استفاده بشود . یادآور شد که متاسفانه از نیروی کار روستا های کشور آنطور که‌شایسته‌است استفاده‌نمیشود و‌بهمین‌دلیل این نیروی کار به سمت شهر ها سرازیر میشود. مشکلات کنونی پایتخت نتیجه آنست که جمعیت از روستا ها به شهر ها و از شهر ها بـه پایتخت گسیل‌داده شده است. اگردولت‌در کار تاسیس‌سازمان صنایع کوچک تلاش کند ، در روستا ها مقدار زیادی نیروی سازنده وجود دارد که امروز بیکار مانده و میتوان از آنها استفاده کرد .

بتهران هجوم می‌آورند ؟

● دکتر لطف‌الله رئیسی (نماینده شهرکرد)و عضوگروه پارلمانی حزب‌مردم (اقلیت)نیز پیرامون لایحه‌تشکیل سازمان صنایع کوچک تذکراتی داد و گفت‌تقاضا کنندگان‌ایجاد صنایع باید به شهرستانها راهنمائـی شوند و امکانات نیز برای‌آنها فراهم گردد .

★ نماینده عضو گروه پارلمانی حزب‌مردم ، درقسمت دیگری از تذکرات خود ضمن بررسی‌علل‌هجوم‌مردم‌شهرستان ها به تهران گفت : هرروز جمعیت تهران و شهر های بزرگ سرسام‌آور ترمیشود و حتی شنیدم جمعیت چند شهر کم شده است . اینها باین علت است که الان در شهرستانها اجازه تاسیس صنایع نمی – دهیم‌برای آنها امکانات‌فراهم نمیکنیم و وقتی جمعیت و نیروی کار آنها درتهران جمع شد و به صف ایستاد تا از امکانات استفاده‌کند، به آن که خانه‌ندارددر شهر خودش ، وقتی در اینجا و ارد کارشدخانه و دیگر امکانات زندگی میدهیم...

پاسخ وزیر

●دکتر نجم‌آبادی (وزیر صنایع ومعادن) در پاسخ پرسش هائی که مطرح گردید طی سخنانی‌گفت: باوزیر تعاون‌و امور روستا ها قراردادی منعقد گردید که ازطریق سازمان گسترش صنایع ایـران یکصدو خرده‌ای صنعت کوچک در قلب روستاها بوجود آید و در این صنایع،روستائیان کشور شریک باشند تا هم درآمدشان زیاد بشود ،هم‌آن روحیه صنعتی مورد نظر که‌اشاره شد بین‌آنها بوجود بیاید .

★ وزیر صنایع و معادن به سخنان خود افزود : بما فرصت بدهید تمام خدمات لازم ، چه‌مالی و اعتباری ، چه‌از لحاظ خرید ماشین الات و بهبود روش ها درصنایع و چه مسائلی که‌امروز به‌آن اشاره شد همه رادرمملکت انجام میدهیم . درتمام‌نقاط‌مملکت صنایع کوچک مورد توجه است و به آنها کمک میشود . اکنون داریم درمشهد یک شهر صنعتی درست می‌کنیم تا صنایع کوچک، دورهم جمع بشود و بتوانند از تسهیلات استفاده بکنند . ،

● در نطق‌های پیش ازدستور، عبدالحمید معینی (نماینده میناب) طی سخنانی یادآور شدکه ارتش دلیر ایران برای دفاع هر وجب از خاک وطن ما، شب وروز از مرز های کشور، در خشکی ، دریا و هوا، باغرور و توانائی کم‌نظیر و جانفشانی ، پاسداری میکند

★ دلیری پاسداران مرزی

● دکتر سعید حکمت (نماینده اهر) ضمن اشاره به تجلیلی که از شخصیت جهانی شاهنشاه آریامهر میشود، گفت ،

لازم میدانم مـراتب سپاسگزاری و قدردانی قـاطبه ملت ایران را از پاسداران غیور ایران که با دقت و هوشیاری هرچه تمامتر تحریکات نظامی نیروهای حکومت بعث عراق را تحت نظر قرار داده و حملات تجاوزکارانه آنان را با رشادت زایدالوصف وجانبازی‌وفداکاری در راه اجرای اوامر شاهنشاه و حفظ حدود و تغـور کشور دفع‌مینمایند تقدیم نموده وبرای همسربازان فداکار ملک وملت موفقیت روزافزون‌ازخدای‌بزرگ مسئلت نمایم.

● نماینده عضو گروه پارلمانی حزب مردم در سخنان پیش از دستور خود مسئله تامین‌و سایل درمان و تسهیلات رفاه اجتماعی را مطرح کرد و گفت با توجه بوظایف سنگین و خطیری که بعهده وزارت رفاه اجتماعی‌است لازم است پیشنهادات و تذکراتی که درپیشبرد وظایف آنان موثر واقع‌میشود بعلت مطالعات‌وسیعی که دارم عنوان کنم: اول اینکه بیمه بازنشستگی باید بـه نحو احسن و کامل انجام پذیرد و درتامین نیازمندیهای بازنشستگان که‌عمری بدرستی‌و صداقت خدمت نموده‌اند در سنین بازنشستگی ودر بهره وری‌از مزایای‌قانون تامین رفاه اجتماعی اقدام لازم بعمل آید .

● در جلسه امروز مجلس عاطفه امیر ابراهیمی درباره‌روز ویژه پرستاران ، دکتر منتظری درباره لزوم تاسیس مجددسازمان عمران جنوب‌و حسین مهدوی اردستانی درباره اعمال حکومت بعثی عراق صحبت کردند .

تقدیم لوایح

در دستور جلسه امروز آقـای دکتر شیخ‌الاسلام زاده وزیر رفاه ضمن پس گرفتـن لایحه بیمه های اجتماعی که در جریان رسیدگی بـود ، لایحه جدید تامین اجتماعی را تقدیم کرد و یادآور شد کـه دولت برای‌اولین‌بار درسرمایه گذاری بیمه های اجتماعـی شریک خواهد شد .

آقای صادق احمدی وزیر دادگستری نیز لایحه اصـلاح ماده ۲۰قانون مجازات عمومی را تقدیم نمود .

زن‌بچه دزد و قاتل به حبس ابد محکوم شد

صدیقه طباطبائی ، زن بچه‌دزدی که کودکان خردسال را میدزدیدو پس‌از مدتی آنهارابنحوی سربه‌نیست میکرد، دردادگاه عالی‌جنائی به‌حبس ابد محکوم شد .

صدیقه – که در دیماه سال‌۵۰و خرداد سال ۵۱ ، دوبار از بیمارستان روانی رازی فرارکرده بود – در مرداد ماه سال گذشته طفل ۵ ساله‌یی بنام‌محمدرضاباقری را کشت و آنگاه درصدد برآمد رامین – یک پسربچه ٤ ساله دیگر رانیز بدزددکه‌درمیدان شوش به دام ماموران افتاد .

پرونده جنایات‌زن بچه دزد به شعبه یکم دادگاه عالی جنائی مرکز رفت آخر وقت اداری‌امروز اعلام کردند که زن بچه‌دزد را به حبس ابد محکوم کرده‌اند .

خبرهای کوتاه

ملاقات نمایندگان آمریکا با هویدا

سی نفر اعضای کمیته‌اعتبارات نظامی مجلس نمایندگان امریکا ساعت ۱۱ امروز با آقای‌هویدا نخست وزیر در کاخ نخست وزیری ملاقات کردند . آقای نخست‌وزیر در این ملاقـات در زمینه سیاست داخلی‌برنامه های اقتصادی ایران،سیاست خارجی،نظرات دولت‌شاهنشاهی درباره مسائل مالی جهانی،نفت و نظایر آن مطالبی بیان‌داشت وبه سئوالات اعضای مجلس نمایندگان آمریکا در این زمینه ها پاسخ داد .

* * *

روسا واعضای انجمن‌های شهر ، شهرستان و محلی تهران فردا با نخست وزیـر ملاقات میکنند. در این‌ملاقات مسائل انجمن به‌روابط دولت با این انجمن ها و اقداماتی که این واحد های اجتماعـی برای جلب همکاری مـردم‌در کارهای اجتماعی باید انجام دهند ، مورد بررسی قـرار خواهد گرفت .

درجلسه دیشب انجمن شهرستان تهران ضمن اعلام این خبـر گفتـه شد کـه دولت برای ساختمان محلی جهت انجمن شهرستان، در حریم بزرگ راه سیدخندان– تهران پارس– پنجهزار متر زمین واگذار کرده‌است .

مدیرکل جدید افریقائی یونسکو

« احمد مختارآمبو » از آفریقای سیاه درآخرین‌اجلاس یونسکو به سمت‌مدیرکل جدید یونسکو انتخاب شد . «آمبو»اهل‌سنگال است و این نخستین بار است که یک آفریقائی چنین سمتی را بدست میاورد .

مختار آمبووزیر معـروف سنگالی در دو اجلاس‌چهاردهم و پانزدهم ریاست کنفرانس عمومی یونسکو را عهده‌دار بـود و اینک به جای « رنـه ماهو» انتخاب شده است .

سمینار مدیران خانه‌های جوانان

سمینار مدیران خانه هـای جوانان‌شیر و خورشید سرخ شهرستانهای ساری ، شاهرود، خرمشهر، تبریز ، رضائیه ، مرند، مهاباد ، همدان،شمیران، قم، بابل، شبستر ، آبادان ، میانه و رشت که در محل سازمان جوانان شیر وخورشید سرخ‌تشکیل‌شد، ضمن‌سه روز کار،مسائل مربوط به‌خانه های جوانان و تشکیل گـروههـای امداد را مورد بررسی قرارداد.

نمایشگاه کتب پزشکی

از مجموعه کتب پزشکی و علوم زیستی فرانسه و نشریات تحقیقی این کشور که اخیرا به دانشکده علوم پایه پزشکی دانشگاه تهران ارسال شده‌است صبح امروز نمایشگاهی ترتیب یافت که باحضوردکترنهاوندی رئیس دانشگاه تهران ورایزن فرهنگی فرانسه در ایران و جمعی از شخصیت ها افتتاح گردید.

سخنرانی‌ها

دانشمندان زمین شناس و فرمانده آپولو ۱۷ « دکتـر هاریسون اسمیت» صبح امروز در باشگاه دانشگاه تهران بـا حضور معاون آموزشی و پژوهشی دانشگاه و جمعی از اعضاء هیئت‌علمی و دانشجویان وعلاقمندان‌پیرامون مشاهداتش در سطح کره ماه و سفرفضائی خود سخنرانی کرد و صحنه هائی ازاین پژوهش با نمایش اسلاید در معرض تماشا گذارده شد .

انتصابات

آقای عطاءالله اردلان معاون منطقه یك‌شهرداری‌بسمت‌معاون اداری و مالی سازمان پارك ها منصوب شد .

۲۰ هزار نفر تقاضی سفر حج عمره کردند

۲۰ هزار متقاضی سفر حـج عمره‌اند و تاکنون ۲۳۰ تقاضااز سوی آژانس های توریستی و افراد برای تشکیل کاروان حج عمره به سازمان‌اوقاف و اصل‌شده است .

دکتر آزمون معاون نخست وزیر و سرپرست سازمان اوقاف ضمن اعلام مطالب فوق یادآور شدبنابر شکایتی که به این سازمان رسیده برخی از حمله‌داران سابق بـه عنوان تشکیل کاروان عمره از متقاضیان این سفر مقدس‌تقاضای ۱۰ تا ۱۵ هزار تومان هزینه‌سفر کرده‌اند . طبق ضوابط تعیین شده از طرف این سازمان هزینه سفر حج عمره ۶۲۰۰ تومان تعیین‌شده آنهم برای عالیترین پذیرائی در بهترین هتل های کشور سعودی.

سازمان اوقاف ضمن دادن هشدار به متقاضیان سفر حج‌عمره اعلام کرد که این قبیل افراد را تحت تعقیب قرار خواهد داد. سازمان همچنین متذکرشد تقاضای آژانس ها و افراد امشب‌مورد رسیدگی سازمان اوقاف قـرار خواهد گرفت .

هزار شهردار جهان به تهران می‌آیند

در فروردین ماه آینده بـا ورود هزارشهردار ازسراسر گیتی به تهران کنگره بـزرگ جهانی شهرداران در پیشگاه علیاحضرت شهبـانو تشکیل خواهد شد. شهرداران بـه پیشگاه شاهنشاه آریامهر بار می‌یابند . تاریخ قطعی تشکیل کنگره روز بیست و ششم فروردین سـال آینده اعـلام شده است .

اتحادیه‌شهرداریهاامروز اعلام کرد که وان‌توتن دبیر کـل اتحادیه جهانی شهرداری ها برای تدوین‌برنامه‌کنگره هفته آینده بتهران خواهد آمد.

ورود وزیـر کشاورزی نیوزیلند

مویل‌وزیر کشاورزی نیوزیلند بعد از ظهر دیروز واردتهران شد و از طرف معاون وزارت کشاورزی و منابع طبیعی ، مدیر کل دفتر امور بین‌المللی و سفیر نیوزیلند در دربار شاهنشاهی مورد استقبال قرار گرفت .

وزیر کشاورزی «نیوزیلند» بامداد امروز در کاخ وزارت خارجه با عباس خلعتبری‌وزیر خارجه ملاقات ومذاکره کرد.

نشان فرهنگی

شورایعالی آموزش وپرورش بمناسبت‌خدمات شایان‌فرهنگی آقای نوشیروان کیهـانی‌زاده نویسنده فرهنگی و عضـو شورای تهران به وی نشان «سپاس» داد .

تسهیل عبور و مرور در مناطق‌مرزی

ایران وشوروی برای‌تسهیل عبور ومرور در مناطق مرزی رودخانه های « اترک » و « هریرود » بـه تـوافـق جـدیـدی رسیـدنـد . مقررات جدید ، بـوسیله نمایندگان دولت شاهنشاهی ایران (نمایندگان وزارت‌نیرو) و دولت اتحادجماهیرشوروی سوسیالیستی دیروز در محل وزارت نیروامضاء ومبادلـه شد .

این مقررات در اجرای قرارداد های قبلی دو دولت بـرای بـررسی امکـانـات بهره‌برداری‌مشترک‌ازرودخانه های مرزی تهیه شد.

نورمن ویزدم به تهران می‌آید

نورمن ویزدم کمدین‌سینمای انگلستان‌فرداشب واردفرودگاه مهرآباد میشود . وی برای اجرای چند برنامه و هم چنین بستن قرارداد یک فیلم مشترک به ایران می آید .

کاهش قیمت طلا

قیمت طلا امروز در بانک‌ملی ودر بازار آزاد کاهش‌یافت. شمش طلا دربانک ملی‌امروز، کیلوئی ۱۴۱۸ ریال تنزل کرد وبهرکیلو ۴۰۰هزار و ۲۲۷ریال رسید. شمش طلای‌هزارگرمی کیلوئی ۴۰۳ هزار و ۷۳۰ ریال بود .

قیمت مسکوکات در بازار آزاد برای پهلوی ۳۲۸تومان، نیم پهلوی ۱۶۵ تومان وربع پهلوی ۸۵ تومان بود.شمش طلادربازار مثقالی ۱۸۷تومان شد. قیمت این فلز در بورس لندن هر اونس ۱۷٤ دلار است .

نرخ فروش ارزها

یک دلار امریکا بازرگانی و غیر بازرگانی ۶۷٫۷۵ ریال . یک لیره انگلیسی بازرگانی و غیر بازرگانی ۱۶۱٫۸۵ ریال. یک‌مارک آلمان غربی‌بازرگانی و غیر بازرگانی ۲۹ ریال . یک فرانک سوئیس بازرگانی و غیر بازرگانی ۲۷٫۱۵ریال. یک فرانک فرانسه بازرگانی و غیر بازرگانی ۱۵٫۷۰ ریال. یکصد فرانک بلژیک بازرگانی ۱۹٤٫۸۵ ریـال . اسکناس ۱۹۱٫۸۰ ریال. یکصد لیـر ایتالیا بازرگانی ۱۰٫۶۰ ریال. اسکناس ۱۰٫۵۰ ریال. یکصد ین ژاپنی ۲۳٫۳۵ ریال . یک دلار کانادا ۶۷٫۹۰ ریال.یک دلار استرالیا ۹۱٫۵۰ ریال.

پیش بینی هوا

هوای استانهای سیستان و بلوچستان و کرمان،سواحل دریای عمان و جزایر تنب و ابوموسی و نواحی مـرکزی ایران ، شهرستان‌های‌جنوبی خراسان نیمه ابری همراه با وزش باد نسبتا شدید در سطح زمین در بعضی نقاط با بارندگی های پراکنده وباگرد و خاک ،

حداکثر هوای تهران ۱۱ درجه بالای صفر و حداقل آن یکدرجه بالای‌صفرگزارش شده است .

آلرژی: بیماری مد روز در تهران

مواظب باشید، «آلرژی» در کمین است!

★ جهان پزشکی، هنوز درمان قاطعی برای «آلرژی» نمیشناسد

★ قربانی آلرژی، ناگهان، درمیان انبوه مردم، شروع به‌خارش بدن خود میکند، ومثل ابر بهار میگرید!

هوای تهران «آلرژی» ایجاد میکند، و برای همین، «آلرژی» بصورت «بیماری مدروز» درآمده است.

همراه با این خبر در شماره دیروز، نظریه دکتر محمد بهشتی استاد دانشگاه و کارشناس بیماریهای «آلرژی» را خواندیم: «آلودگی هوای تهران چنان است که درحال حاضر، چهل نوع قارچ آلرژی‌زا در آن موج میخورد!»

«آلرژی» این بیماری مدروز ـ که هرروز قربانیان بیشتری میگیرد ـ چگونه مرضی است؟ یک استاد رشته بیماریهای پوست و متخصص آلرژی توضیح میدهد: «آلرژی را باید به چند دسته، تقسیم کرد:

۱ـ آلرژی عمومی مثل گزیدگی زنبور. این نوع آلرژی، گاه انسان را تا آستانه مرگ پیش میبرد و حتی میکشد!

۲ـ آلرژی تنفسی، این نوع آلرژی، قربانیان خود را ازمیان کسانی برمیگزیند که به گردهای گیاهی، بوی گل و سبزه وبطورکلی بوییهای گوناگون، حساسیت دارند.

این گروه، با نزدیک شدن بمجنگل، به مزرعه و گاه به یک باغ وباغچه، بدام حساسیت می‌افتند. علائم این نوع آلرژی، ریزش شدید آب ازبینی، قرمزشدن سپیدی‌چشم، سرفه یاعطسه‌های سنگین و پیاپی، تنگی نفس، سرخی وو.... است.

۳ـ آلرژی‌های پوستی: این نوع آلرژی در دامان زندگی مدرن ماشینی و صنعتی زاده شده و با گسترش‌میزان استفاده از محصولات گوناگون شیمیایی، داروئی ولوازم جوراجور آرایشی برورش یافت.

قربانیان این آلرژی، رنج بسیاری میبرند: چشمهایشان به سرخی میگراید و دچار خارش شدید در سراسر بدن خود می‌شوند. خارشی که پایانی ندارد. بیمار در حالتی مستاصل، شروع به خارش بدن خود میکند. این خارش آنقدر ادامه می‌یابد که درمحل آن لکه‌های سرخرنگ و برجستگی ـ بشکلی زننده ـ سربرمی‌آورد. اما این پایان کار نیست چون بمجرد آن که خارش یک قسمت‌ازبدن پایان گرفت، خارش قسمت دیگر بدن آغاز میشود، و بازقسمتهایی که خارش ازآنها شروع شده‌بود، مجددا دچارخارش میشود!

اگرچه «آلرژی» در زمره شایعترین بیماریهاست اما هنوز جهان پزشکی نتوانسته چاره‌یی برای درمان آن بیابد.

از آن‌جایی که «آلرژی» ناگهانی بروز میکند ـ مثلا در بحبوحه کار یک کارگر و کارمند ـ دشواریهای بزرگی برای مردم پدید می‌آورد. قربانی آلرژی براستی رنج میبرد که مثلا درمیان یکمجمع، دچار خارشی شدید و پایان‌ناپذیر شود. خارشی که لحظه‌یی آرام نمی‌گیرد! ناخن‌ها باید مرتبا بالاو پائین برود، انگار که هدف آنها، کندن پوست است!

و یاریزش شدید آب ازبینی‌وچشم وو...!

گاه، «آلرژی» وضع وخیمی برای زندگی قربانی خود پدید می‌آورد.

مثلا اگر بنایی به سیمان یا بوی گچ و آهک و خلاصه نسبت به وسائلی که با آنها کار می‌کند، دچار حساسیت‌شود، بطورکلی، زندگی شغلی او درخطر خواهد افتاد، یا اگر یک شیرینی‌پز نسبت به بوی «وانیل» حساسیت بیابد، یا یک باغبان به‌بوی گل و گیاه!

گسترش استفاده از مواد شیمیایی، در ردیف مهمترین عواملیست که «آلرژی» را بیماری مدروز کرده است. مثلا خیلی‌از خانمها، بدنبال استفاده از گردهای مختلف ظرفشویی یا رختشویی، بدام «آلرژی» می‌افتند. صابون، ادوکلن و صدها ماده شیمیایی دیگر نیز همین گرفتاری را احتمالا پدید می‌آورد.

اما مشکل مهم این است که آلرژی را نمیتوان علاج کرد مگر آنکه علتش را بیابیم. همین مشکل است که‌قربانیان آلرژی رامدتها رنج می‌دهد و پزشکان آنها را سرگردان میسازد. چه، آدمی درزندگی‌بامواد گوناگونی سروکار دارد، و بنابرین، یافتن آن ماده‌یی که سبب آلرژی شده، کارآسانی نمیتواند باشد.

بهرحال، متخصصین معتقدند که برای جلوگیری از سقوط افراد در دام نامرئی آلرژی، باید از آلودگی هوا کاست و حتی‌المقدور از مواد شیمیایی، دوری جست.

خارج از محدوده‌یی‌ها و برنامه جدید دولت: متشکریم ولی لطفاً

چند خانه مخروبه در یک منطقه خارج از محدوده تهران .. این‌ها و هزاران خانه دیگر باید فورا تعمیر شود، ولی آیا شهرداری اجازه خواهد داد؟

در خارج از محدوده سنگ تمام بگذارید

شهرداری پایتخت، در اجراء دستور رئیس دولت، برنامه‌دادن خدمات شهری به ساکنان خارج از محدوده تهران را وجه همت خود میکند. این خدمات، شامل تامین آب آشامیدنی، برق، آسفالت، جدول وجوی‌سازی خیابانها، وبالاخره ایجاد خطوط اتوبوسرانی ویژه خارج از محدوده است.

اگرچه در حال حاضر، هریک ازین‌ها، در زمره مشکلات حاد «خارج از محدوده‌نشینان» است‌ولی مشکلات و گرفتاریهای دیگری‌هم هست که در زندگی این گروه از مردم تاثیر چشمگیری دارد.

برای همین، خارج از محدوده‌نشینان در گفت‌وگوهایشان با خبرنگاران ما، ضمن آن که گفتارشان با امید و شادی درآمیخته بود، ازدولت خواستند «سنگ تمام بگذارد» و حالا که دراندیشه اجراء برنامه‌یی مفید برای ساکنان خارج‌ازمحدوده است، ضرب‌المثل معروف «الاکرام بالاتمام» را سرمشق خود قرار دهد. گزارش امروز ما در برگزیده همین خواستها وبررسی آنهاست.

ماموران شهرداری و ساکنان خارج از محدوده تهران، باهم «موش وگربه بازی» می‌کنند! این چکیده گفتار بیشتر «خارج‌از محدوده‌یی»هاست. درباره این «موش و گربه بازی» خبرنگارما توضیح میدهد:

خطر آوار وحادثه در سقف آلونکی در خارج‌از محدوده تهران لانه کرده است. صاحب آلونک، این خطر را بدرستی حس میکند. او بر جان خود و خانواده‌اش سخت بیمناک است. چه باید کرد؟ چگونه میتوان تیرگی بالهای گسترده پرنده مرگ را زدود؟

پاسخ این است، و فقط یک راه‌حل هست: استفاده ازعملیات شبانه و پنهانی! صاحب آلونک تا شبی که دیگر هوا بارانی نیست، دقیقه‌شماری میکند و آنگاه در دل سیاهی شب دست به‌کار میشود. صدای تپش تند قلب اوبا صدای تیشه و کلنگ درمی‌آمیزد.

همزمان، هرچندگاه یکبار، نگاه ترس‌آلودش را تا دوردست سیاهی شب میدواند که مبادا «نیروی ضربتی»! از راه برسد ـ موش، نگران فرودآمدن‌ناگهانی پنجه گربه است!ـ

سرانجام، «عملیات پنهانی و شبانه»، پیش از برآمدن آفتاب به پایان‌میرسد. سقف نیم‌ویران، تعمیر میشود. اماحکایت همچنان باقیست!

بزودی، با برخاستن بوی‌گچ و سیمان، سروکله ماموران شهرداری پیدا میشود. آنها با بیل و کلنگ و گاه بولدوزر مسلح‌هستند امااسلحه‌خطرناکتری نیز همراه دارند: حربه‌یی‌معروف «حکم کمیسیون ماده ۱۰۰»، بند ۲۰»! این حربه زهره شیر را هم آب میکند. به استناد همین‌حربه خطرناک، نیروی‌ضربتی‌شهرداری درمدتی کوتاه هرچه را صاحب خانه رشته است، پنبه میکنند وبا چندبار بالا و پائین بردن بیل‌و کلنگ، هرچه را ساخته شده، درهم میکوبند. و بعد، لباس‌هایشان را می‌تکانند، و خیالی خونسرد، راهشان را میگیرند و میروند. آنها مجری قانونند. وقتی قانون پشت وپناهت باشد، دیگر چه باک؟!

ماموران شهرداری در جلوگیری‌ازانجام هرگونه‌تعمیرات درخارج از محدوده آنقدر سختگوش و جدی هستند که برای گرفتن مچ متخلفین، گاه حتی لباس مبدل می‌پوشند وگریم میکنند، و «جیمزباند» را بمیدانها می‌آورند.

باینحال ازاینان سختگوشتر، مسئولان طرازاول شهرداری هستند. چه آنها اعلام می‌کنند که به «خارج از محدوده‌یی»ها آب و برق و اسفالت و تلفن و اتوبوس میدهند، اما اجازه‌تعمیر نه.

زندگی بی‌سقف!

همین‌ها سبب شده که هم‌اکنون، در محلات خارج محدوده تهران، گروهی از مردم ناگزیر به زندگی در زیر سقفهای نیمه‌تمام باشند. البته باید دانست که خود آنها، مسبب این مشکلات هستند، زیرا پس از تصویب قانون محدوده تهران، در نقاط ممنوع‌ساختمان کرده‌اندو در نتیجه بن‌بستی‌بوجود آورده‌اند که حتی‌بعضی‌ازماموربن شهرداری ـ که صمیمانه مایلند، حتی‌المقدور کمکی به این قبیل افراد بکنند ـ از ترس قانون نمیتوانند، صمیمیت خود را از لفظ و احساس، به فعل‌درآورند.

مجتبی زورمند «خارج از محدوده‌یی» دیگر گفت:

«دستورآقای نخست‌وزیربرای دادن خدمات شهری به ساکنان خارج از محدوده، نشانه این است که دولت از حال و روز این مردم غافل نیست. پس چه بهتر که اکرام خود را تمام‌کند و اجازه‌دهد ساختمانهای‌مخروبه این‌مناطق تعمیر شود. من‌مطمئنم که اگر اعضای شورای عالی شهرسازی و مسئولان‌شهرداری به محلات ما بیایند و خانه‌های سست پایه این مناطق را از نزدیک ببینند، از سختگیری در زمینه عدم صدور اجازه‌تعمیرات، دست برخواهند داشت.»

الاکرام بالاتمام

مردم ساکن خارج ازمحدوده که عده‌شان بتقریب سه کرور یعنی ۳٫۵ میلیون نفر است، میگویند:

«مگر هدف این‌است که‌گروهی ازما دچار حادثه و آوارشوند؟ اگر براستی قرار است که زندگی در خارج از محدوده ممنوع است پایه این مناطق را از دستور جدید دولت دریاب دادن خدمات شهری به خارج از محدوده‌نشینان، سپاسگزارند. باتکرارعبارت «الاکرام‌بالاتمام»، مشکلات باقیمانده‌مخود رایادآور شدند:

«عیب قانون محدوده آنست که حق قضاوت را حتی به رفتگران هم داده‌است! برای همین‌ماموران فقط به صرف گزارش رفتگران، خانه‌های غیر مجاز را خراب میکنند. این قسمت‌قانون‌شهرداری انعطاف‌ناپذیرترین قانون ایران است، زیرا از سوی دیگربموجب مقررات آن، به یک مامورمبتدی و تازه‌کار شهرداری نیز اجازه تخریب داده شده است.»

خبرنگار ما مینویسد:

افسریه محله‌یی است درجنوب شرقی تهران که مساحت و جمعیت آن با قزوین برابر است. مردم این خطه، بیش از ساکنان هر محله دیگری، برسر ساختمان خانه‌های غیر مجاز با شهرداری درگیرانند. درین شهرک ـ که‌بین کوههای قصر فیروزه‌تا بی‌بی شهربانو ـ سر برآورده، هم‌اکنون، چند هزار خانه نیازمند تعمیرات جاری و اساسی وجود دارد.

درین شهرک، ماموران‌شهرداری با موتور گازی مرتب کشیک میدهند و مدام چشمشان به در و دیوار و سقف خانه‌ها دوخته‌شده تا مبادا کسی خشتی روی خشت بگذارد. آن‌ها میگویند: مردم افسریه‌جنان درخانه‌سازی سرعت عمل دارند که حیرت‌انگیزاست. شب یک قطعه‌زمین‌را بابرمی‌بینیم، و صبح مشاهده می‌کنیم کاروبش خانه‌ای ساخته‌اند.

مفسر امور شهری اطلاعات، با بررسی گفته‌های ساکنان خارج از محدوده، نتیجه گرفته است:

بقیه در صفحه ۱۳

پول شما در ۱۴۰۰ شعبه بانک ملی ایران

زیر کلید شماست

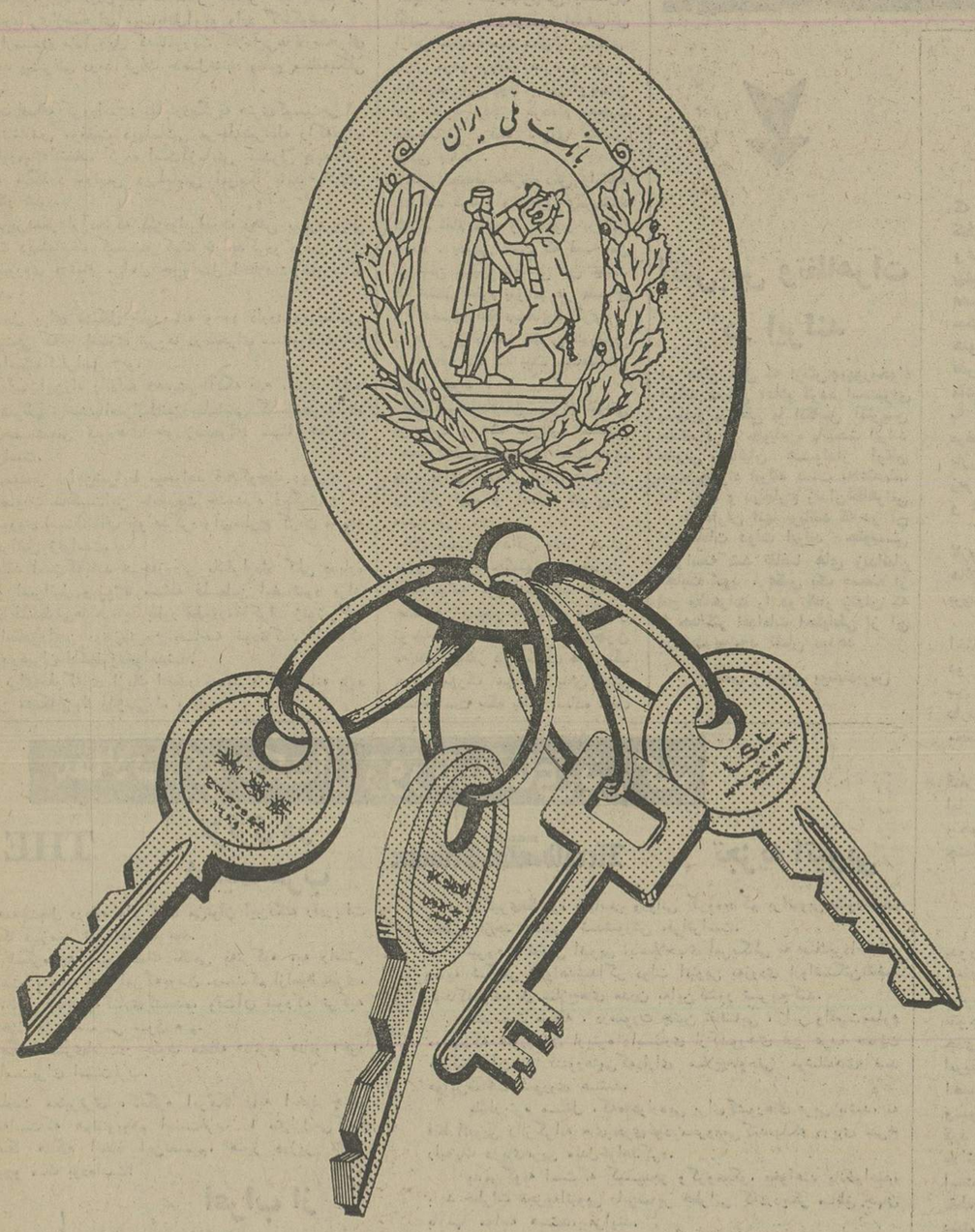

فقط یک حساب کافیست

با افتتاح حساب پس‌انداز در گردش بانک ملی ایران

پول شما در کلیه شعب بانک ملی ایران در سراسر کشور در اختیار شماست

سینمای خانوادگی انجمن تقدیم‌میکند

نمایش فیلم مشهور **شاطر عباس**

با شرکت: فریده نصیری و منوچهر صادقپور

کنسرت خواننده مورد علاقه جوانان

نازی افشار

کنسرت آس آواز خواننده محبوب و مورد علاقه همه

★★★

حسن شجاعی

کمدین های مشهور آگروبات و رقص

برادران رسولی برادران طلائی

همراه باجوائز ارزنده

گیسوی مشهور گوماچی، رادیو معروف فیلیپس و شامپوپروتئین‌دیوا

بلیط این شو باشکوه را همروزه‌همچنین صبح جمعه‌از گیشه انجمن تهیه فرمائید آدرس ـ خیابان بهارنبش خیابان نامجو تالار انجمن دوشیزگان و بانوان

تلفن‌های رزرو ۸۲۴۸۳۱ و ۸۲۳۷۳۷ ساعت ۱۱ در تالار بسته خواهد شد

میهمان هفته:

هنرمند محبوب گرانمایه رادیو وتلویزیون

کمال‌الدین مستجاب الدعوه

یک بزم ایرانی جالب از:

رضا منفرد

صبح جمعه ۲۵ بهمن منتظر شما هستیم

قابل توجه مرغداران و همکاران گرامی

۱ـ بپیروی از منویات شاهنشاه آریامهر مبنی‌برحمایت از تولید کنندگان محصولات کشاورزی وباتوجه مخصوص جناب آقای نخست‌وزیر و وزارتخانه‌های‌کشاورزی وبازرگانی مقدار کافی گندم برای مصرف مرغداران کشور در اختیار سندیکای مرغداران تهران قرار گرفته است از عموم‌مرغداران خواهشمند است برای دریافت سهمیه خود به‌سندیکا مراجعه فرمایند.

۲ـ هیئت مدیره از اعضای سندیکا دعوت مینماید که‌در مجمع عمومی عادی نوبت سوم مورخ چهارشنبه ۵۳٫۱۱٫۲۳ ساعت ۵ بعدازظهر در محل سندیکا حضور بهمرسانند.

هیئت مدیره سندیکای مرغداران تهران

آگهی دعوت مجمع عمومی عادی (استثنائی) شرکت سهامی خاص نشاسته وگلوکز ایران

نظرباینکه در جلسه مورخ ۱۳۵۳٫۱۱٫۱۹ بعلت عدم حصول حد نصاب لازم مجمع عمومی شرکت نشاسته وگلوکز ایران تشکیل نگردید لهذا بدینوسیله از کلیه سهامداران تقاضا میشود در ساعت ٤ روز ۵۳٫۱۲٫۵ برای شرکت در جلسه مجمع‌عمومی عادی شرکت واقع در ده‌مهران خیابان اعلم (چمنزار) حضور یابند دستور جلسه عبارت است از:

۱ـ انتخاب عضو دیگر هیات مدیره.

۲ـ تعیین روزنامه‌ایکه درآتیه آگهی‌های شرکت درآن درج خواهد شد

بازرس ودارندگان بیش از یک پنجم سهام

جناب سرهنگ خسروانی نژاد وبانو

از الطاف و محبتهای بی‌پایان جنابعالی و بانوی گرامی بهنگام بیماری همسرم در پاریس صمیمانه تشکر وحقشناسی دارم.

سعادت وسلامت آن خانواده محترم را همراه با آرزوهای قلبی برای موفقیت وپیشرفت جنابعالی آرزو میکنم.

ایراندخت قبادیان

اطلاعات
سال چهل و نهم
بنیانگذار : عباس مسعودی
صاحب امتیاز و مدیر : فرهاد مسعودی
سردبیر : احمد شهیدی
محل اداره : خیابان خیام ساختمان اطلاعات. تهران
تلفن : ۳۱۱۰۷۱ تا ۳۱۱۰۷۹
تلکس : ۲۳۳۶ ـ تلگرافی : اطلاعات ـ تهران

سیاست جامع درمانی و بهداشتی

کنفرانس بزرگی که امروز کارهای مقدماتی آن انجام گرفت، از فردا بررسی سیاست جامع درمانی و بهداشتی کشور را در تخت‌جمشید آغاز میکند.

اتخاذ یک خط مشی کلی در مورد بهداشت و درمان، از مدتی پیش در برنامه مملکت منظور شده است و در حقیقت بعداز تدوین منشور انقلاب آموزشی در کنفرانس رامسر، شاهنشاه دولت را مامور فرمود تدبیری درمان و بهداشت نیز به همان کیفیت دستور العمل و برنامه جامعی تنظیم شود. این نظر، سپس در فرمان مربوط به تامین بهداشت رایگان برای همگان به دولت ابلاغ شد و اینک وزراء و مسئولان سازمانهایی که بنحوی از انحا در کار بهداشت و درمان دخالتی دارند، طرحهایی را که از نقطه نظر های گوناگون بخاطر رفع کمبود ها و گسترش خدمات درمانی و بهداشتی تهیه کرده اند به کنفرانس تخت‌جمشید ارائه میکنند تا از مجموع آنها در تنظیم سیاست جامع بهداشتی و درمانی کشور استفاده شود.

در موضوع بهداشت، خوشبختانه مشکل چشمگیری نداریم و برنامه هایی که طی سالها، به تناوب و تدریج برای ریشه کنی امراض بومی و اشاعه بهداشت عمومی و آشنا ساختن مردم با روشهای پیشگیری بموقع اجرا درآمده، کار اجرای برنامه‌های بزرگ بهداشتی را بسی آسان ساخته است. مشکل اساسی ما فراهم آوردن موجبات تامین و تسهیل خدمات درمانی است که کمبود پزشک و کادر درمانی بطور کلی، کمبود وسائل و تجهیزات، کمبود مراکز درمانی موانع اصلی تحقق آن محسوب میشود و رفع این کمبود هامهمترین مساله‌یی است که کنفرانس تخت‌جمشید در پیش روی دارد.

البته، امکانات وسیع مملکت در سالهای اخیر مجال آن را فراهم آورده است که در تمامی این زمینه ها برای رفع کمبود اقدامات وسیعی صورت گیرد، ولی باید توجه داشت که به تناسب ارتقاء سطح زندگی و توسعه اجتماعی و اقتصادی، مراجعات و انتظارات مردم برای استفاده از خدمات بیشتر و بهتر درمانی بطور تصاعدی افزایش میابد. بعلاوه، وقتی ما دامنه بیمه‌های اجتماعی را تا بدان درجه وسعت میدهیم که چندین میلیون نفر زیر چتر بیمه‌های درمانی قرار میگیرند، ناگزیر باید امکانات درمانی را به همین نسبت توسعه بدهیم.

اینست که در حال حاضر، استفاده هرچه بیشتر از کادر و تجهیزات موجود و نیز تربیت و تجهیز نیروی انسانی مورد نیاز در خدمات پزشکی و کمک پزشکی «بهیار، پرستار، مامار، به‌ورز، بهداشتیار و غیره» در حداقل زمان، بعنوان راه‌حل‌های فوری و ضروری رفع کمبود های موجود شناخته شده است و کنفرانس تخت‌جمشید، بدین موارد تصمیم میگیرد که:

۱ـ چگونه میتوان از قدرت کار و خدمات کادر موجود ـ بخصوص پزشکان و متخصصان ـ به حداکثر بهره گرفت؟

۲ـ چگونه میتوان از حداکثر ظرفیت موسسات و مراکز درمانی موجود استفاده کرد بی‌آنکه به کیفیت کار لطمه برسد؟

۳ـ چگونه میتوان از امکانات موجود آموزشی برای تربیت تعداد هرچه بیشتری پزشک و کادر درمانی بهره گرفت؟

۴ـ چگونه میتوان ظرفیت تاسیسات و مراکز موجود درمانی را در حداقل زمان به حداکثر افزایش داد؟

۵ـ چگونه میتوان مابین سازمان های مختلفی که در زمینه تربیت کادر و ارائه خدمات درمانی فعالیت دارند، هماهنگی کاملی برقرار ساخت و ارتباط و تفاهم و همکاری مداومی برقرار ساخت؟

اکنون زمان ماتم گرفتن نیست

نوشته : خانم مارگارت تاتچر

خانم مارگارت تاتچر نامزد اصلی رهبری حزب محافظه‌کار و «ویلیام وایت‌لاو» رقیب او دیروز در کنگره جوانان محافظه‌کار انگلیس با هم رویرو شدند و برای آنکه نشان دهند رقابت حزبی هیچگونه خصومتی میان آنها بوجود نیاورده همدیگر را بوسیدند

درروزهای ما احساس سرگشتگی کردن بخاطر دورنمای سرنوشت کشورمان (انگلستان) کار آسانی است .

با روی کار بودن یک دولت سوسیالیست که بنظر میرسد برنامه‌اش منحصرا از نقشه های ملی کردن موسسات خصوصی و حملات بیرحمانه به صنعت و ثروت خصوصی تشکیل میشود ، بدشواری میتوان دید که چگونه ممکن است ، کشور ما از شریک فاجعه اقتصادی و یا نفاق و پراکندگی های سخت اقتصادی بگریزد با ایتحال من حاضر نیستم باور کنم که ملت بریتانیا ، ملتی که بر آن همه بحران ها در طول هزار سال تاریخ خود فایق آمده است ، در روبرو شدن با نبرد حاضر و بخاطر حفظ موجودیتش بعنوان یک ملت بزرگ زیونی و درماندگی نشان دهد .

زمانی که باید در آن به مبارزه پرداخت ، زمان اندوهگین بودن و ماتم گرفتن نیست .

ما ممکن است اکنون یک چرچیل نداشته باشیم ، ولی غرایز جبلی و سنت هائی که چرچیل ندا و رهبری خود ر ابرای ملت بر پایه آنها شالوده ریزی کرده از ملت خواست تا بخاطر باقی ماندن نبرد کند ، هنوز بهیچوجه مرده است .

ماه جاری ممکن است برای بریتانیا یک نقطه عطف باشد ، مدتی دراز بین سیاستمداران و مردم خلیجی وجود داشته که آنها را از یکدیگر جدا کرده است و اکنون لازم است پلی براین خلیج بسته شود . این وظفه یکی ازرسالت های حزب محافظه‌کار در سال ۱۹۷۵ است .

مبارزه کنونی که بخاطر رهبری در حزب ما جریان دارد بخلاف آنچه که بعضی ها باتخیلی غم‌انگیز و سوگوار ادعا کرده‌اند فاجعه‌ای برای محافظه‌کاران نیست ، بلکه شروع عصر سیاسی تازه‌ای است تا آنجا که من دریافته‌ام واکنش های مردم در خارج از حزب محافظه کار در قبال انتخابات رهبری این حزب با آنچه که بدبینان ادعا و تصور کرده‌اند فرق دارد . از نظر مردم این مبارزه هم جالب و هم هیجان‌اور است. مردم خوشحالند از اینکه بار دیگر مشاهده میکنند که حزب محافظه‌کار حزب زنده و پرتحرکی است .

سالم‌تر از این چه میتوان یافت، صرفنظر از اینکه چه کسی به رهبری حزب محافظه کار برسد یه شود در راه یکپارچه کردن حزب ما مشغلی بدید نخواهد امد و آنچه که باعث یکپارچگی یک حزب اقلیت میشود وهوهو اکاهی‌اش ازاین حقیقت است که پیام ارزنده‌ای برای مردم بریتانیا دارد و مردم حاضرند باین پیم لبیک بگویند من عزم خود راجزم کرده‌ام که حزب محافظه‌کار واقعا دارای چنین پیامی باشد .

حزب محافظه‌کار خودش رامتحد خواهد کرد ، ولی ارزوی من متحد کردن تمام ملت و کشور بریتانیا است . بدیهی است که قصد من از گفتن چنین سخنانی این نیست که انتظار دارم بتوانم هر عضوی از اعضای انجمنهای کارگری و یا هر رای دهنده متمول المزاجی را متقاعد کنم که ببیت محافظه‌کار تبدیل شود .

معهذا به عقیده من میتوان اکثریتی از ملت را که دارای احساس مسئولیت و خردمندی است باعزم جزم برای خلاص کردن کشور از روزگار تیره و آشفته کنونی آن متحد کرد .

این هدف با دادن شعار های مهم در باره حکمتهای وحدت‌ملی البته جامه عمل نخواهد پوشید هدف من بهیچوجه جلب علاقه و توجه تمام افراد مردم نیست چون نه تنها اینکار در رسالت های یک حزب بزرگ سیاسی پیش بینی نشده است بلکه بطور ساده جلب قلوب تمام مردم بوسیله یک حزب غیر ممکن است .

من شخصا آدم بردباری هستم . اما این بردباری اخیرا در برابر تلاشهای دستی‌دهدر حزب محافظه کار کوشیدند تاخط فاصلی بکشند و بزعم خودشان ارزشهای طبقه متوسط را از سایر ارزشهای اجتماعی و سیاسی جدا کنند به مرز خود رسید . ما بهیچوجه اجازه نخواهیم داد که دستخوش چنین افتراق هائی شویم . برخورداری عقل سلیم نیز مانند وطن پرستی احتیاج به وابستگی های طبقاتی ندارد . بعنوان مثال در کشور ما که مانند بسیاری از کشور های دیگر صنعتی دستخوش تورم شده است عقل سلیم حکم میکند که قیمت ها و دستمزد ها نمیتوانند و نباید اجازه داده شود تا بتوانند برای همیشه بالاتر و بالاتر بروند ، بی اعتنائی در برابر چنین گرایش خطرناکی بطور اجتناب ناپذیر و درآینده‌ای نزدیک منجر به ورشکستگی اقتصادی بریتانیا خواهد شد و بیکاری را در چنان ابعادی افزایش خواهد داد که بریتانیا گرفتار یکتراژدی اجتماعی خواهد گردید .

ما بهنگام تبلیغ و ارشاد کردن برای کمکبرهائی کشورمان از بحران اقتصادی قبل از هر چیز از عقل سلیم اکثریت هموطنان‌مان استمداد خواهیم کرد . ضمنا من طرفدار چنان اصلاحی درسیستم مالیاتی کشورمان هستم که بهترین پاداش را برای تشویق پس‌اندازها و سرمایه‌گذاریهای سازنده به ارمغان آورد، شالوده هر سیاستی از این قبیل بر عقل سلیم استوار است و من یقین دارم که تمام افراد برخوردار از خردمندی و احساس مسئولیت چنین سیاستهائی را که تنها از جانب حزب محافظه‌کار ابداع و رهبری خواهد شد حمایت خواهند کرد .

در مورد سیاست دفاعی بریتانیا که بنوبه خود دردوران فرمانروائی حزب کارگر مالامال از اشتباهات خطرناک بوده است به عقیده من قبل از هر چیز جواب محافظه ـ کاران باید عبارت از این باشد که هیچ ملت بزرگی نباید حاضر شود تا بخاطر مصالح کوچک و تنگ نظرانه و ناپایدار بار مخارج دفاعی‌اش را بردوش متحدین خارجی خود هموار کند .

بنظرما همینقدر که ملت بریتانیا بقدر کافی مصمم باشد تا از بقاء و موجودیتش دفاع کند ، هیچکار خطیری وجود ندارد که از عهده ما ساخته نباشد و این حکم مخصوصا در زمینه سیاست دفاعی کشور ما نافذ است .

من فکر میکنم که از عهده درک دلایل نگرانیهای مردم بریتانیا بر میایم ، مضافا تصور میکنم که ملت ما در ارزیابی کامل ظرفیتهای خودش امساک بخرج میدهد. در صورتیکه مردم بریتانیا تشویق شوند که شایستگی خود را نشان دهند ، به اعتقادمن کاری خواهند کرد که دنیا را دچار اغجاب خواهد ساخت .

مشکل بزرگ کی سینجر

هنری کیسینجر وزیر امور خارجه امریکا که پس از استعفای نیکسون از ریاست جمهوری امریکا فعالیت‌های سیاسی خود را درخاورمیانه بطور محسوسی کاهش داده برای آزمایش آخرین شانس دیپلماسی پیشرفت «قدم بقدم» وارد منطقه بحرانی خاورمیانه شد.

تنها امیدواری وی در این ماموریت جدید روش سازش کارانه پرزیدنت انورالسادات است که در حال حاضر دیپلماسی امریکا را به تشکیل مجدد کنفرانس صلح ژنو ترجیح داده است .

از اظهارات رئیس جمهوری مصر به خبرنگار مجله تایم در آستانه دیدار جدید کیسینجر از خاورمیانه چنین برمیاید که اگر وزیر امور خارجه امریکا بتواند موافقت اصولی اسرائیل را به عقب‌نشینی در بلندی های جولان و ساحل غربی رود اردن جلب کند مصر حاضر خواهد شد در پاره تخلیه قسمت دیگری از صحرای سینا با تل‌آویو وارد گفتگو شود.

واگر قبل از فرا رسیدن ماه آوریل که ماموریت کلاه آبی‌ها در صحرای سینا پایان می‌یابد پیشرفتی در مذاکرات حاصل نشود وضع منطقه بکلی عوض خواهد شد.

پرزیدنت سادات اضافه کرده است: یک بار دیگر به هنری کیسینجر فرصت داده است تا شانس موفقیت دیپلماسی مرحله بمرحله را که برای حل اختلافات خاورمیانه انتخاب کرده است آزمایش کند ولی باید گفت که زمان بسرعت میگذرد و رئیس دیپلماسی امریکا باید باشتاب بیشتری دست بکار شود.

جمهوری عربی مصر از آنجا که بین دو ابر قدرت روش بیطرفی پیش گرفته به موفقیت دیپلماتیک کیسینجر کمک خواهد کرد و در عین حال مایل است که شوروی در تمام مراحل حل و فصل اختلافات خاورمیانه شرکت داشته باشد.

اکنون دوراه حل برای مشکل خاورمیانه وجود دارد: دیپلماسی «قدم به قدم» کیسینجر که بجدا سازی نیروها در صحرای سینا و ارتفاعات جولان منجر شده است و کنفرانس ژنو.

مصر حاضر است این راه را ادامه دهد بشرط آنکه قدم ، جدید مقید به هیچگونه قیدوشرطی نباشد. اسرائیل نیز دیپلماسی کیسینجر را رد نمیکند ولی برای عقب‌نشینی نیروهای خود از صحرای سینا خواستار امتیازات سیاسی است.

اکنون کیسینجر در این شرایط میخواهد قدم کوچک دیگری به جلو بردارد و درصورت شکست این ماموریت جدید راه دیگری را که مورد پشتیبانی شوروی است انتخاب خواهد کرد، و آن مطرح کردن مسئله خاورمیانه در کنفرانس ژنو است.

شوروی معتقد است که باید هرچه زودتر یک قرارداد کلی درباره اختلافات اعراب و اسرائیل و بویژه مسئله فلسطین امضا شود برای رسیدن باین هدف فلسطینی‌ها هم باید بطور قطع در مذاکرات ژنو شرکت کنند در حالی که اسحق رابین در تازه‌ترین مصاحبه خود تاکید کرده که حاضر به مذاکره با رهبران فلسطین نخواهد شد.

کیسینجر برای جلوگیری از یک انفجار جدید در خاورمیانه باید قبل از هرچیز این مشکل بزرگ را از سر راه بردارد.

کی سینجر برای حل مشکلات امریکا به خاورمیانه آمده است

مطبوعات لبنان

اهمیت بزرگی که پرزیدنت فورد به آن اشاره کرده نشان میدهد که مناقشات اعراب و اسرائیل دیگر فقط مربوط به اعراب و اسرائیل نیست، بلکه بصورت مسئله‌ای درآمده است که به ملت امریکا و اقتصاد و اوضاع اجتماعی آن ارتباط دارد زیرا میان حل این بحران و مشکلات نفتی و پولی ارتباط متینی وجود دارد و بدین ترتیب باستناد بیانیه پرزیدنت آمریکا، میتوان گفت که هنری کیسینجر این بار بدان جهت به منطقه خاورمیانه آمده است که نه فقط مشکلات اعراب و اسرائیل بلکه مشکلات امریکا را هم حل کند.

زیرا مشکلات خاورمیانه از مرز های ایالات متحده امریکا هم گذشته است و اعراب و اسرائیل دیگر نیاز به وزیر خارجه امریکا برای حل مشکل خود ندارند، بلکه وزیر خارجه امریکاست که نیاز به اعراب و اسرائیل دارد تا ماموریت او را برای حل مشکل و بالمآل حل مشکل کشورش آسان سازند و شاید هدف بیانیه رئیس جمهوری امریکا آن است که روی طرفداران اسرائیل وحتی روی خود اسرائیل اثر گذارد.

براین اساس کاملا طبیعی است انتظار داشت که مسافرت هنری کیسینجر بگفته خودش بصورت مسافرت قاطع درآید و این مرتبه تمام وزنه کشور خود ووزنه خودش را بکار ببرد تا بتواند نه فقط سیاست و شاید مقام خود را نجات دهد، و به نتیجه‌ای برسد که قطار راه مسالمت‌آمیزا عملا در راه ژنو قرار دهد.

البته شکی نیست که مشکلات اساسی هم در این راه پیداخواهد شد زیرا ایالات متحده این بار منافعی ظاهری در این باره دارد و مایل است هرچه زودتر مشکل حل شود. و این مشکلات ممکن است از طرف اسرائیل بصورت حادتری ظاهر گردد و اسرائیل از نیاز پرزیدنت فورد و وزیر خارجه او برای رسیدن راه‌حل و یا رسیدن به راه‌حل بهره‌برداری کند و سیاست مشکل تراشی و تعویق انداختن را بکار اندازد. یعنی اصرار ورزد که فقط در مورد عقب‌نشینی جزئی از سیناگفتگو شود و به سایر جبهه‌ها رسیدگی نشود.

اگر چنین چیزی صورت گرفت و دکتر هنری کیسینجر با آن هماهنگ شد، باید گفت که پایان سیاست گام بگام آغاز شده است . البته اگر کاملا پایان نیافته باشد .

نقش شوروی

ولی اگر عملا معلوم شود که پرزیدنت فورد به گفته خود که مسافرت کیسینجر را «با اهمیت» معرفی کرد ایمان دارد و این گفته را اسرائیل و طرفدارانش در آمریکا شنیدند ، معنیش آن خواهد بود که مصر اعتماد به جائی داشته و نوبت سایر جبهه های عربی هم خواهد رسید . دراین میان نقش شوروی نیزحائز اهمیت خاصی است .

پرزیدنت سادات تاکید کرده است روابط مصر و شوروی که یک دوره بحرانی مشکلی راگذرانیده است بدنبال دیدار اخیر آندره گرومیکو از قاهره بطور قابل توجه بهبود یافته است ولی‌تردید دیدار برژنف از مصر مسئله‌ای است که باید در مذاکرات آینده وزیر امور خارجه امریکا با آندره گرومیکو در ژنو مورد بررسی قرار گیرد وزیران امور خارجه دو کشور در پایان ماموریت جدید کیسینجر در خاورمیانه درسویس با یکدیگر ملاقات خواهند کرد .

دبیر دل حزب کمونیست شوروی ممکن است سفر خود را به مصر تا دیدار آینده‌اش از ایالات‌متحده که هنوز تاریخ آن تعیین نشده است بنعویق بیندازد و شاید هم بخواهد قبل از آنکه یک قرارداد قطعی دربرخاورمیانه امضا شود از مصر دیدن کند .

رئیس جمهوری مصر درباره مذاکراتی‌که پیرامون خط آتش‌بس جدید آغاز خواهد شد تاکیدکرده است که اسرائیل باید چاه های نفت ابوروديس و تنگه‌های «میتلا» و جدی را تخلیه کند و ممکن است بعدا درباره استقرار ناظران سازمان ملل متحد در این‌گذرنه‌ها مذاکراتی انجام شود ولی چهره‌های نفت سینا باید تحت کنترل کامل مصر قرار گیرد .

مصر همچنین اصرار دارد قراردادهایی که با اسرائیل امضا میشود از طرف دولت‌های بزرگ تضمین شود و درعین‌حال حاضر است تضمین دو ابر قدرت یا شورای امنیت سازمان ملل متحد را بپذیرد .

اما آیا با موج مخالفتی که از جانب احزاب دست راستی علیه اسحق رابین در اسرائیل بوجود آمده دولت تل‌آویو حاضر به قبول شرایط پرزیدنت سادات خواهد بود ؟

در هرحال مدت ماموریت نیروهای فوق‌العاده سازمان ملل متحد در صحرای سینا روز ۲۴ آوریل و در بلندیهای جولان روز اول ژوئن پایان می‌یابد همانطور که پرزیدنت سادات تایید کرده است مشکل بنظر میرسد که مصر و بیژه سوریه بدون آنکه پیشرفتهائی درمذاکرات آینده روی دهد با تمدید مجدد ماموریت گلاه آبی‌ها در خطوط آتش‌بس اعراب و اسرائیل موافقت کند سوریه هنگامی با تمدید ماموریت نیروهای سازمان ملل متحد در ارتفاعات جولان بمدت شش ماه موافقت کرد که پرزیدنت جرالد فورد و لئونید برژنف مشترکا اعلام داشتند که در حل اختلافات خاورمیانه باید حقوق قانونی ملت فلسطین در نظر گرفته شود .

غرب صنعتی در مقابل اوپک سرگردان است

از : علی باستانی

تحولات جهان نفت نشان میدهد که اوپک به «کنفرانس سران» که یک کنفرانس سیاسی و عالی است نزدیک، وغرب صنعتی از کنفرانس سه‌جانبه پیشنهادی فرانسه که تنها مرجع حل و فصل مشکلات فعلی دنیا است دور میگردد. باهمه این اختلاف و رویاروئی هنوز این امید وجود دارد که این دو قدرت عظیم بهم نزدیک شوند، و در ماههای آخر بهار ، یا اوایل تابستان به گفتو شنود بنشینند، و فرمول مرضی‌الطرفین برای نفت و دیگر مبادلات بازرگانی پیدا کنند، و جهان را از زیر فشار اقتصاد ورشکسته و تورم‌زده و غیرقابل مهار غرب نجات دهند.

برای آنکه این «امید» رابشناسیم لازم است ماهیت فعالیت‌ها و تلاش‌هائیکه در داخل دو جبهه میگذرد بررسی کنیم .

مشکل اساسی دو جبهه تنها اختلاف «عقیده» و یا «سلیقه» بین آن دو نیست، بلکه هردو در داخل و بین خود نیز اختلاف عقیده یا سلیقه دارند که عامل بازدارنده‌ای برای هریک محسوب میشود.

اوپک درهفته آینده روز انعقاد کنفرانس عالی سران را معلوم میکند اما در داخل اوپک عربستان‌سعودی وجود دارد که به تشکیل این کنفرانس چندان رغبتی نشان نمیدهد .

نارضایتی امریکا

تشکیل کنفرانس سران اوپک ـ بدون هیچگونه هدف ـ به تنهایی یک حمله سیاسی به جبهه مخالف اوپک محسوب میشود. بی‌تردید این حمله متوجه امریکا است که در راس مخالفین جدی و حتی اصولی اوپک قراردارد. امریکا از تشکیل آن هیچگونه منافعی احساس نمی‌کند، بهمین جهت با هر وسیله‌ای که داشته‌باشد کوشش خواهد کرد تا در داخل اوپک آنرا مسکوت و یا بلااثر گرداند . اوپک از این امر آگاه است بهمین جهت متقابلا جهد میکند که نقطه‌های مورد اختلاف خود را در دستور کار کنفرانس سران قرار ندهد. کارشناسان اوپک هم‌اکنون مشغول دسته‌بندی کردن همین مسائل و تدوین دستور جلسه کنفرانس سران هستند. آنها ماموریت دارند تمام مسائلی را که مورد اعتراض اعضاء نیست باضافه مسائلی که درباره آن اختلاف کم و قابل حل میباشد را از موضوعات دیگر جدا و در دستور کار کنفرانس سران بگذارند. مسایل حاد و مابه‌الاختلاف که حل و فصل آن احتیاج به زمان بیشتری دارد، در دستور کار بعدی وزرا و کارشناسان قرار خواهد گرفت . این برداشت موجب میشود که کنفرانس سران دور از هرنوع برخورد نظرات و در روابط تفاهم و یکپارچگی تشکیل و پایان یابد.

خوشبختانه مهمترین مسایل: از قبیل محکوم‌کردن «تهدیدنظامی» آمریکا ـ پیداکردن فرمولی که قیمت نفت را به قیمت ۲۰ تا ۳۰ قلم کالاهای دیگر ارتباط هد ـ تثبیت قیمت نفت تاپایان سال ۱۹۷۵ ـ افزایش احتمالی قیمت نفت دراثر رشد سریع تورم ـ ازمسایل مابه‌الاختلاف نیست. همچنین شرکت اوپک در مذاکرات دوجانبه یاسه‌جانبه با مصرف‌کنندگان نیز مورد تائید دستجمعی اوپک است، در این مورد بعضی از کشورها از جمله عراق مایل است تعداد بیشتری از اعضای اوپک (بغیر از ایران و عربستان و الجزایر و ونزوئلا) در کنفرانس شرکت‌کنند. آنهم بخاطر آنکه شاید عراق هم دراین جلسه حضور یابد. البته این موضوع را نباید اختلاف دانست، چون اوپک در این زمینه طرح روشنی ندارد علت هم‌اینست که دعوت‌کننده برای اجلاسیه اوپک نیست. اوپک باید منتظر دعوت دیگران باشد. طبیعی است که موضوع هم در همان موقع به بحث و تصمیم گذارده میشود. توضیحات فوق نشان میدهد با وجود اینکه در داخل اوپک هم اختلاف نظر و سلیقه وجوددارد، معهذا چه در زمینه کارها و تصمیمات مربوط به خود اوپک، چه در زمینه مواجهه با جبهه مخالف یک پارچگی کافی دیده میشود، و میتوان باحتمال نزدیک به یقین گفت در حال حاضر هیچ خطری اوپک را از داخل تهدید نمی‌کند .

اختلاف در رهبری

در غرب بخصوص در سازمان کشورهای صنعتی و مصرف‌کننده بزرگ وضع طور دیگری است و آنچه در فعالیتهای علنی و پنهانی این جبهه دیده و شنیده میشود، در ظاهر و باطن آن بهیچ وجه یک پارچگی وجود ندارد.

درحال حاضر غرب در مواجه باحل مشکل انرژی و مذاکره و گفتگو با اوپک دچار دو دستگی در رهبری است که آنهم بنوبه خود ناشی از ضربه تورم و حریم نفتی و افزایش قیمت از یکطرف و نحوه مقابله با اوپک ازطرف دیگر است. آمریکا که خواهان رهبری کامل مسئله است، مدعی است که غرب صنعتی باید در وهله اول مشکل انرژی را دربین خود حل کند ، بعد بسراغ اوپک برود.

امریکا تاچند سال قبل در زمینه نفت تسلط انحصاری داشت و هم‌اکنون توسط کمپنیهای بزرگ و کوچک نفتی خود قسمت اعظم از مصارف این کشورها را تامین میکند و از احتیاج به نفت وارداتی در وضع بهتری از کشورهای صنعتی بزرگ قرار دارد. روی همین سابقه معتقد است که کشورهای بزرگ مصرف کننده ابتدا باید مقدار مصرف نفتی خود را بسرعت کاهش دهند و درثانی فوراطرحهائی را به اجرا بگذارند تابجای نفت سوختهای دیگر از جمله انرژی اتمی بخدمت گرفته‌شود، وضمنا همه‌ی کشورهای صنعتی در مقابل تحریم متحد کردند واگر باردیگر از طرف اعراب صدور نفت به یکیا چند کشور تحریم شد کشورهای متحد بدون ترس از اعراب فورا به کمک کشور تحریم شده بشتابند. و پیشنهاد میکند برای اجرای این طرح ارهم‌اکنون ذخایر نفتی را افزایش دهند تافادر به مقاومت وتحمل بیش از سه ماه باشند.

کیسینجر میگوید: اگر این مقدمات فراهم گردد اول در بازار نفت تقاضا کاهش خواهد یافت در نتیجه قیمت‌آن تنزل می‌یابد. در طول یکمدت کم قیمت نفت از ۱۰ دلار فعلی به ۷یا۸ دولار خواهد رسید درثانی غرب در موضع وموقعیت بهتری به سالن کنفرانس دوجانبه با کشورهای تولید کننده پا خواهد گذارد و در آنموقع قادراست بدون ضعف وترس فرمول مرضی ـ الطرفینی ارائه دهد .

فرانسه درمقابل امریکا

فرانسه که در مورد رویه ونحوه برخورد بامشکل نفت با امریک اختلاف دارد ضمن آنکه تائید میکند مصرف باید کاهش یابد ـ قیمت باید تنزل‌کند ـ ذخایر نفتی نیز باید افزایش پیداکند ـ معهذا همه‌ی این‌تدابیر بایدطوری‌اتخاذ وعمل گردد، که اوپک احساس‌مقابله وجبهه‌گیری نکند. چون در آنصورت غرب بهیچوجه به‌هدفهای خودنخواهد رسید و وضع اقتصادی جهان بیشتر مختل خواهد شد، و غرب صدمات مالی و اقتصادی شدیدتری خواهددید.

پیشنهاد فرانسه اینست که کنفرانس سه‌جانبه از مصرف کنندگان بزرگ و نمایندگان جهان سوم و کشورهای تولید کننده هرچه زودتر تشکیل‌شود، وفرمول مرضی‌الطرفینی باتفاق و با تفاهم تدوین گردد تا جهان از این برخورد سیاسی و مسابقه قیمتها نجات یابد.

کشورهای صنعتی تاکنون حرف هر دو مدعی رهبری را پذیرا شدند بدون اینکه تکلیف یکی رامعلوم کنند ، و یا وضع خود را در مقابل اوپک دقیقا روشن سازند. مذاکرات و توافق اخیر امریکا و فرانسه باوجودیکه ظاهری تفاهم‌آمیز داشت معهذا هنوز مبهم و بدون طرح مدون است . کشورهای بازار مشترک معتقدند که همه آنها باید در کنفرانس سه‌جانبه شرکت کنند و حاضر نیستند که یک یا دو عضو را بنمایندگی به کنفرانس دوجانبه بفرستند. انگلیس و آلمان بطور جدی خواهان شرکت در کنفرانس میباشند، فرانسه هم خود دعوت کننده است در نتیجه برخلاف نظر اولیه رئیس جمهوری فرانسه کنفرانس دویاسه جانبه نمیتواند با حضور چهار عضو از هر طرف تشکیل شود. امریکا و ژاپن نیز اعضای دیگری هستند که باید در کنفرانس شرکت نمایند.

اخیرا امریکا موفق شد در سازمان انرژی بین‌المللی که رهبری آنرا در دست دارد ـ فرانسه هم عضو آن نیست ـ توصیه‌ای رابتصویب برساندکه بموجب آن غرب نباید در کنفرانس سه جانبه بجز پیرامون قیمت نفت در پاره‌قیمت کالاهای دیگر صحبت کند. اگر این توصیه جدی تلقی شود خود بخود موضوع کنفرانس دوجانبه از بین‌میرود. چون اوپک بهیچوجه حاضر نیست قیمت نفت را بدون ارتباط با بهای کالا های دیگر مورد بحث وبررسی قرار دهد.

بهرصورت کنفرانس سران وضع را در جبهه کشورهای تولید کننده روشن خواهد ساخت. بدنبال آن اجبارا وضع در جبهه غرب هم بطور منفی یا مثبت شکل خواهد گرفت. اوپک با همه جنجالها، حربه‌های بسیاری در دست دارد که میتواند درآینده نزدیک از صورت دفاعی فعلی بصورت تعرضی درآید. «پول مازاد» بزرگترین مورد آنست که اگر از غرب بریده شود، صنایع آن کشورها دچار خفقان‌خواهد گردید. فعالیت و حرکت فرانسه بعداز کنفرانس سران اوپک سرنوشت کنفرانس دویاسه‌جانبه را روشن خواهد کرد و اگر این کنفرانس پابگیرد طبعا مسائل مطروحه آن نیز روشن خواهد شد و احتمالا رهبری دوگانه نیز بمصالحه‌ای انجامد و این همان امیدی است که همه به‌آن دلخوش کرده‌اند.

آتش‌بس و تظاهرات در ایرلند

در همان حال که ارتش جمهوریخواه ایرلند شمالی اعلام کرده است برای رسیدن بتوافقی با انگلیس آتش‌بس میدهد ، در «دوبلین» پایتخت ایرلند جنوبی زندانیان هوادار ارتش جمهوریخواه ایرلند دست به اعتصاب غذا زدند و درخارج زندان تظاهراتی از طرفداران آنها برپاشد که در آن از مقامات دولت ایرلند جنوبی خواسته شد تقاضا های زندانیان اجابت شود . عکس یک صحنه از این تظاهرات را در کنار زندان که با حداکثر اقدامات احتیاطی از آن مراقبت میشود نشان میدهد

عکس رادیوئی یونایتدپرس

مقالات کوچک از روزنامه‌های بزرگ

THE TIMES

تزلزل در امنیت غرب

پس از آن همه جنجال درباره واترگیت می‌توان این نکته را دریافت که کنگره امریکا نیازمند تمداعصاب بود.

اما تصمیم کنگره به قطع کمک نظامی به ترکیه ، به راستی مخاطره انگیز است. با توجه بدین امر که یونان ، دست کم از لحاظ نظری، خودرا از زیر صله نظامی «ناتو» به کناری کشیده، وقت آن نبود که ترکیه را هم به سوی اتخاذ چنین تصمیمی سوق دهیم.

ترکیه ، پایگاه معتبری است در جنوب منطقه «ناتو» و «ناتو» خود پایگاه معتبری است برای امنیت غرب.

کدام مصلحت معتبرتری ، کنگره امریکا را به اتخاذ چنان تصمیمی واداشته است که به ناتو، وهم امنیت غرب را متزلزل می‌کند؟ آیا کنگره امریکا هنگام اتخاذ این تصمیم، هنوز درزیر تاثیر «واترگیت» گیج و منگ بوده است؟

Herald Tribune INTERNATIONAL

تجزیه اتیوپی

درگیری نظامی، سیاسی وروانی گروه حاکم بر اتیوپی با شورشیان محلی، از حد یک نبرد ضدشورش ، فراتر است.

نیروهای نظامی اتیوپی ، با سلاحهای امریکائی به جنگ پرداخته‌اند و مایه شگفتی نخواهد شد اگر دولت اتیوپی به زودی از واشنگتن تقاضا کند که در تحویل سلاح‌های مدرن به این کشور تسریع کند.

حساسیت مساله ، درصورت چنین تقاضایی ، از این واقعیت معلوم میشود که شورشیان اریتره را بسیاری از کشورهای غنی عرب حمایت می‌کنند ـ آن هم کشورهایی که دارای سلاح‌های وحشی موشک‌های ضد هوایی ساخت شوروی هستند.

یک اریتره مستقل ، که ماهواره‌یی برای کشورهای عربی باشد، نه فقط اتیوپی را از کرانه های بحری خود محروم می‌کند، بلکه دریای سرخ را به یک دریای عربی مبدل خواهد کرد.

بدین گونه است که کیسینجر و گرومیکو، بخواهند یا نخواهند، باید خطرات تجزیه اتیوپی را برسایر خطراتی که در دیگر مناطق جهان با آنها مواجه هستند، بیفزایند.

النهار

اعراب از کی سینجر نمی‌ترسند

به آسانی می‌توان تصور کرد که کیسینجر با سلاحی برای جنگ نفت، در یک دست، وشاخه زیتونی برای مصالحه اعراب و اسرائیل، در دست دیگر، به خاورمیانه عربی سفر کرده است.

اگر اعراب ، در دو مورد اصلی مقاومت جدی به خرج ندهند ـ یعنی در مورد تحقق تصویب‌نامه‌های سازمان ملل و در مورد حق کشور های صادر کننده نفت برای اخذ تصمیم در زمینه بهای نفت ـ ماموریت کیسینجر آسان خواهد بود.

اما جالب است گفته شود که این دولت هانه از تهدید های نظامی کیسینجر می‌ترسند، و نه از تهدید های غیر نظامی او. زیرا ، حتی دوستان و متحدان امریکا ، از پیشنهاد وی درمورد تثبیت بهای نفت، حمایت خواهند کرد.

الحیاة

تهدیدهای امریکا

به مصلحت آمریکا نیست که کشور های تولید کننده و مصرف کننده نفت را روی دررووی هم قرار دهد حتی اگر هم طرح آمریک در این زمینه تحقق یابد، و کشورهای مصرف کننده نفت، ضمن توافق های دیگر با تثبیت بهای نفت هم موافقت کنند نتیجه‌یی جزاین به بار نخواهد آمد که آمریک خودرا در برابر تمام کشورهای تولید کننده قرار دهد بی‌آنکه از کمک و مساعدت سایر کشورهای مصرف کننده اطمینان قاطع داشته باشد زیرا امریکا که خود این کشورها را به کاهش مصرف نفت فرامی‌خواند بر میزان واردات خود از کشورهای عربی افزوده است.

خبرهای کوتاه ورزشی

شطرنج دانشگاهها

از طرف امور فرهنگی دانشگاه تهران یکدوره دیدارهای تشویقی شطرنج تحت عنوان «جام فریدون» در قسمت تیمی، در دوگروه دختران و پسران ترتیب یافت که محل برگزاری آن نیز کانون شطرنج امور فرهنگی دانشگاه بود.

در این مسابقات که ۸ روز بطول انجامید تیمهای ۱۲ دانشکده و مدرسه عالی شرکت داشتند و در پایان دختران دانشگاه تهران و پسران دانشکده علم‌وصنعت مقامهای‌قهرمانی را بدست آوردند.

رده‌بندی:

دختران: ۱ـ دانشگاه تهران «الف» ۱۵ امتیاز ۲ ـ مدرسه عالی بازرگانی ۱۰ امتیاز ۳ـ دانشگاه تهران «ب» ۹ امتیاز ٤ـ مدرسه عالی ورزش «الف».

پسران: ۱ـ دانشکده علم و صنعت ۲۵ امتیاز ۲ـمدرسه عالی کامپیوتر ۲۱ امتیاز ۳ـ دانشکده پلی‌تکنیک «الف» ۱۸٫۵ امتیاز ٤ـ دانشگاه تهران «الف»، مدرسه عالی ورزش«الف» ۱۸ امتیاز.

آسیب دیدگان تیم ملی فوتبال جوانان ایران

در جریان تمرین دیروز تیم ملی فوتبال جوانان ایران در شیراز ۲ مهره خط دفاعی تیم دچار صدمه دیدگی شدندکه بدستور پزشک به استراحت پرداخته‌اند و آمادگی آنها برای شرکت در اولین بازی تیم ایران در روز ۵ شنبه مشکوک بنظر میرسد.

ایندو حسن نظری و حبیب خیبری میباشند که هردو از چهره های ثابت تیم بشمار می‌آیند و تلاش برایندست که تا روز پنجشنبه ناراحتی آنها که از ناحیه پا است رفع گردد.

۲۵ زخمی برای یك دیدار!

پلیس میلان اعلام داشت در جریان دیدار تیم های جوونتوس ـ میلان. آ. ث که در هفدهمین روز بازیهای فوتبال باشگاهی ایتالیا در استادیوم سانسیرو در میلان انجام شد، ۲۵ تماشاگر زخمی شدند. علت زخمی شدن این گروه تماشاگر، درگیری آنها با افراد پلیس بعد از فرو افتادن جند جسم «آتش‌زا» بداخل میدان از جانب تماشاگران بود. آناستازی یار ملی پوش جوونتوس با برخورد یکی از این اجسام بسرش راهی بیمارستان شد.

جوونتوس در این دیدار پر حادثه ۱ـ۲ برمیلان. آ. ث غلبه کرد و همچنان‌با ۳ امتیاز اختلاف نسبت به‌لازیورم نزدیکترین تعقیب کننده خود در صدر باقیماند جوونتوس ۲۶ امتیاز دارد.

ساختمان دهکده المپیك دنبال میشود

کمیته تشکیلاتی بازیهای المپیک مونترال و شرکت مقاطعه‌کاری که مسئولیت ساختمان دهکده المپیک مونترال «محل برگزاری بازیهای المپیک۱۹۷۶» را بعهده دارد، پس از مدتی کشمکش بالاخره بتوافق رسیدند و بزودی کار های ساختمانی دهکده المپیک که‌اقامتگاه ورزشکاران شرکت کننده خواهد بود، دنبال میگردد کمیسیون پارلمانی ایالت «کیک» (کانادا) پیشنهادات جدید مقاطعه‌کار را قبول وتصویب کرد. این خبر بوسیله رئیس این شرکت مقاطعه‌کاری مزبور اعلام گردیده است.

کرویف اخراج شد!

یوهان کرویف کاپیتن تیم فوتبال بارسلون اسپانیا در دیدار هفته نوزدهم بازیهای باشگاه های این کشور مقابل تیم مالاگا بعلت اعتراض به داور از زمین اخراج شد. این دومین باری است که کرویف از زمین اخراج میشود. نخستین بار مربوط به اولین بازی او در تیم ملی هلند، مقابل تیم ملی چکسلواکی میباشد.

بارسلون پس از اخراج کرویف در دیدار بامالاگا ۲ـ۳ باخت با این شکست با همان ۲۱ امتیاز هفته پیش در مکان سوم جدول با ۳ تیم بینس و اسپانیول شریک شد.

رئال مادرید تیم پیشاهنگ مسابقات اسپانیا که ۲۹امتیاز دارد این هفته در سد هرکولس ۱ـ۱ متوقف شد.

والیبال قهرمانی دختران باشگاههای تهران

هما، در کنار جام

هما در جدالی سخت ۱ـ۳ تاج را مغلوب کرد

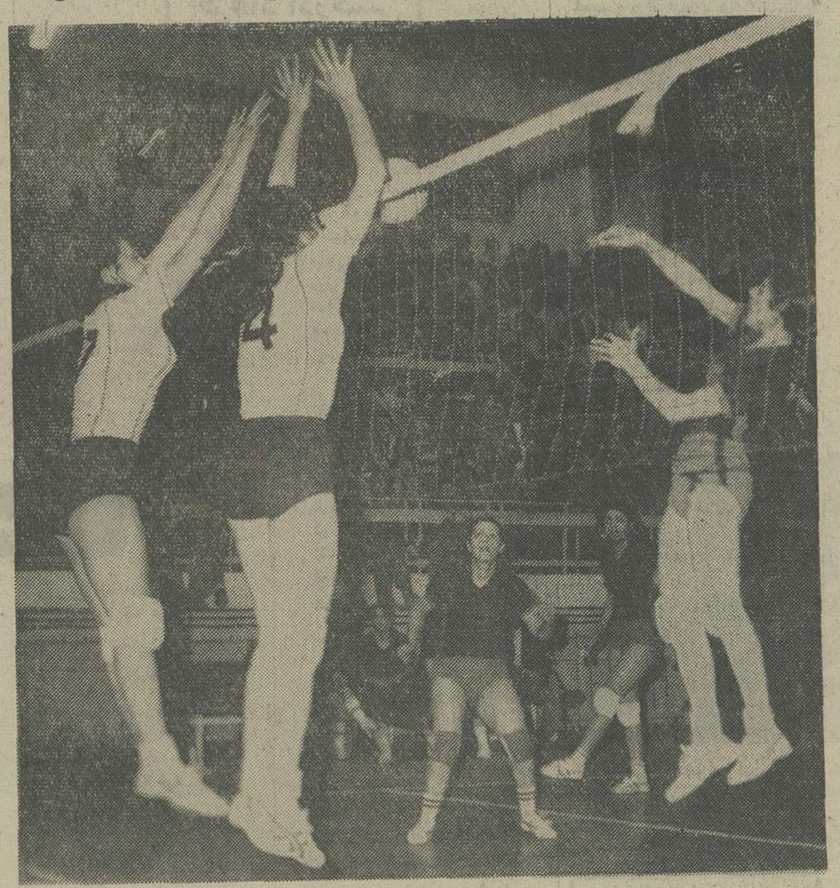

هما، تاج، دیشب در برابر ۴۰۰۰ تماشاگر دیداری پراضطراب داشتند، این‌صحنه‌ای ازاین بازی است که لینون‌بت ملك‌مهره جوان تاج تلاش میکند توپرا ازدو دفاع هما فرزانه فرمان‌آراو اشتیاق عبور دهد.

سالن شماره ۲ قرچ: هما با پیروزی دیشب برابر تاج، حالا در کنارجام‌قهرمانی والیبال‌دختران باشگاه های تهران ایستاده است و در را «فتح جام تنها پاس را مقابل‌خوددارد که‌پیش‌بینی پیروزی برایش دشوار نیست مگرآنکه یك شگفتی همانیها را متوقف سازد.

پیکار دیشب هما-تاج نزدیك به ۲ساعت بطول انجامید، ۲ ساعتی که اضطراب در لحظات‌آن موج میزدو هیاهوی بیش‌از ۲۰۰۰ تماشاگربهم فشرده که کمترین جای خالی روی پله‌هاباقی نگذارده بودند، برشورو هیجان بازی می‌افزود.

تاج‌باپیروزی در گیم نخست با امید این‌که قادر باشد سنت برتری چندساله هما بر والیبال دختران پایتخت را درهم‌بریزد، گیم دوم را آغاز کرد ولی‌گذشته از این که این گیم را فوق‌العاده آسان و دور از انتظار از دست داد، در گیمهای سوم وچهارم در حالیکه رسیدن به پیروزی برایش غیر ممکن نبود، شکست خورد.

«تجربه» اسلحه کاری بودکه دربرابر تاجیهای جوان، «هما» راسخت مددکردتابزرگترین‌رقیب خودرا باموفقیت پشت‌سرگذارند.

استقبال تماشاگر

دیدار هما-تاج از نظر استقبال تماشاگر یك‌رکورد در بازیهای امسال بجای گذارد که حتی‌راهرو های کنار پله ها نیز مملو از تماشاگر بودو درچنین شرایطی پشت درب‌سته سالن انبوهی از مشتاقان والیبال برای راه یافتن به‌سالن تلاش میکردند.

ضمن این‌که همین اضطراب و وحشت از یکدیگر در کیفیت‌کار دوتیم سخت اثرداشت تانتوانند موجودیت واقعی خودراارائه دهند، اگرچه علیرغم این مسئله بازی هما-تاج رامیتوان در حد والیبال باشگاه هاودر مقایسه با دیدار های برگزار شده یك‌دیدار خوب بحساب آورد که بخصوص در بعضی لحظات شرایطی دلپذیر به خود میگرفت و سرانجام هماباپیروزی ۱ـ۳ پیروز میدان را ترك گفت.

پیروز دیهیم

پیش از مسابقه هما ـ تاج تیمهای دیهیم و عقاب برابریکدیگر قرار گرفتند، دیهیمیها که در بازی قبل ۰ـ ۳ از پاس شکست خورده بودند دربرابر عقاب به پیروزی اول خود دست یافتند و با سه گیم برد پیاپی ۸ ـ ۱۵، ۱۰ـ ۱۵، ۹ ـ ۱۵ حریف رابا شکست ۰ ـ ۳ بدرقه کردند.

هما ـ تاج

هما در آغاز با چهره‌ای‌برتر از تاج در میدان ظاهر شد و سریع تا امتیاز ۶ـ۰ پیش‌رفت ولی از این پس تاجیها باتحرکی تازه مقابله با حریف را ادامه دادند و در امتیاز ۱۰ دو تیمشانه به شانه قرار گرفتند.

از این‌جا به بعد رقابت ۲ تیم فشردگی خاصی بخود گرفت ولی سرانجام برد با تاج بودکه۱۳ـ۱۵ به پیروزی رسید.

گیم دوم را تاج آنقدر آسان از دست داد که براستی بهیچ‌شکل انتظار آن نمیرفت، چه فقط صاحب یک امتیازشدو هما ۱ـ۱۵ به پیروزی رسید!

۳ گیم برد پیاپی هما

در سومین گیم وقتی تاج۶ـ۱۲ بر هما برتری داشت، شکست هما در این گیم تصور شده بود ولی درعین ناباوری هما این گیم را ۱۳ ـ ۱۵ برد!

گیم چهارم با برتری هما آغاز گرفت که بسرعت تا امتیاز ۱ـ۸ پیش رفت ولی عجیب اینکه تاجها گرفتن ۷ امتیاز نتیجه رامساوی کرد، برتری ۱۱ـ۱۳ تاج‌حکایت از پیروزی آن در این گیم میکرد اما هما بازهم ۱۳ـ۱۵ پیروز شد.

بهر تقدیر هما با پیروزی ۱ـ ۳ بر تاج حالا در کنار جام است و تقریبا میتواند به «فتح»آن‌امیدوار باشد و سرنوشت چهارشنبه با بازی پاس ـ هما روشن خواهد شد.

شهلا صفوی، مینا فتحی، فهیمه فرمان‌آرا از هما، حسین‌پور، لینون‌بت‌ملك از تاج بازیکنان‌خوب این دیدار بودند.

قضاوت بازی‌رامصطفی‌کدخدازاده برعهده داشت.

تلویزیون
بلاپونکت
BLAUPUNKT

گروه فرهنگی مرجان
برای کلاسهای کنکور
که از روز شنبه شانزدهم فروردین‌ماه‌در پنج گروه به شرح‌زیر شروع‌خواهد شد ثبت‌نام میکند:
گروه اول ـ پزشگی وعلوم طبیعی
گروه دوم ـ مهندسی وعلوم ریاضی
گروه سوم ـ اقتصاد وعلوم انسانی
گروه چهارم ـ ادبیات وعلوم انسانی
گروه پنجم ـ زبان خارجه
داوطلبان جهت ثبت‌نام همه روزه‌از ساعت ۵ بعدازظهر با در دست‌داشتن دوقطعه عکس‌مراجعه نمایند.
داوطلبان شهرستانها مبلغ ۳٫۵۰۰ریال به‌حساب شماره ۲۱۲۱۱ بانك‌تهران شعبه چهارراه پهلوی یاحساب‌شماره۱ بانك صادرات ایران شعبه کوروش ـ تهران بنام گروه فرهنگی مرجان‌واریزو رسید بانکی را با دوقطعه عکس‌وذکر مشخصات و کلاس مورد نظر به‌نشانی‌زیر ارسال دارند.
تلفن ۸۷ـ ۶۶۹۲۸۵
نشانی: تهران ـ میدان کاخ ـ خیابان ابتهاج ـ دبیرستان دختران مرجان

شستشوی کامل در ۴۰ دقیقه
• در لباسشوئی تمام اتوماتیك جدید توشیبا حداکثر مدت شستشو یعنی (زمان بلند) فقط ۴۰ دقیقه است درحالیکه در لباسشوئی‌های معمولی تا۲٫۵ ساعت طول میکشد درحقیقت لباسشوئی جدید تمام اتوماتیك توشیبا زمان شستشو را به ۱/۴ وقت لازم تقلیل داده است.
• لباسشویی توشیبا درهرساعت‌برای‌شستشو وخشك‌کردن‌کامل فقط۳۶۰ وات‌مصرف برق دارد در حالیکه لباسشویی های معمولی تا ۳۵۰۰وات مصرف برق دارندبنابراین‌لباسشوئی تمام اتوماتیك جدید توشیبابرای هر شستشوی کامل ۱۸۰ وات (فقط۲ریال) برق مصرف می‌کند.
• لباسشوئی توشیبا با کنتورهای معمولی ۵ آمپر کار میکند در حالیکه اکثر لباسشوئی های معمولی حداقل به ۱۵ آمپر احتیاج دارند پس لباسشوئی توشیبا در هرخانه و با هربرقی‌کار میکند:
• درب لباسشوئی جدید تمام اتوماتیك توشیبا درقسمت بالاقرارگرفته و احتیاج به‌نشستن وحتی مختصر خم شدنی‌نیست و بدین ترتیب شما درهر موقعیتی حتی بالباس‌شب میتوانیددرختشوئی کنید.
لباسشوئی تمام اتوماتیك
جدید
توشیبا
Toshiba

کارچندنوع ماشینو
به‌تنهائی انجام میده
لودر
بك‌هو
انترناش
باقدرت وراندمان بیشتر
نماینده انحصاری
شرکت ماشین آلات عمرانی تهران خیابان ایرانشهرشمالی نبش سپند شماره ۱۱ تلفن ۸۲۱۰۱۵-۱۸

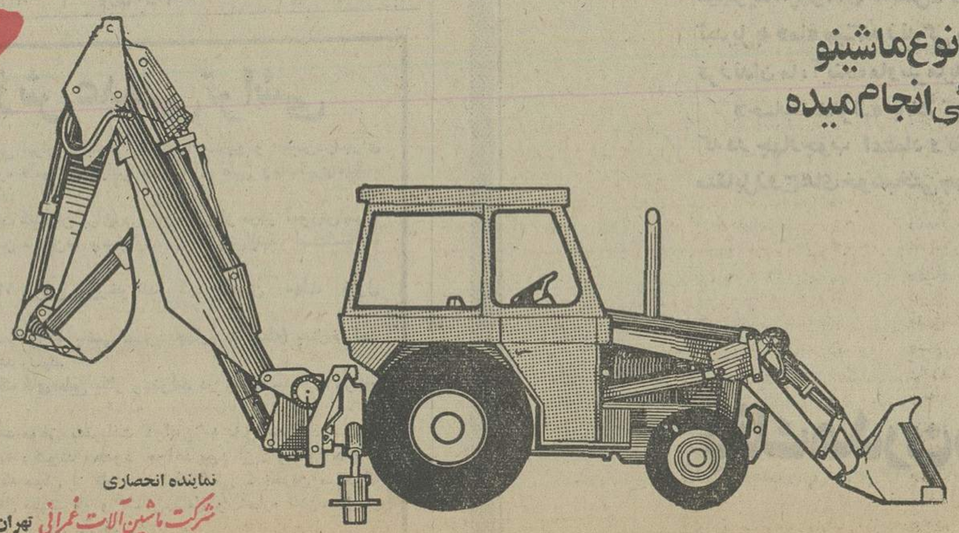

آگهی مناقصه شهرداری زنوز

شهرداری زنوز باستناد تصویبنامه شماره ۵۶٫۴۷۰۳۲ـ ۲٫۱۰٫۵۳ مقام معظم استانداری آذربایجان شرقی عملیات جدول سازی خیابان‌زنوز را طبق نقشه و مشخصات موجود با شرایط زیر از طریق مناقصه واگذار می‌نماید.

۱ـ مبلغ کل کار در حدود ۳۶۰۰۰۰۰ ریال میباشد که ممکن است تا میزان ۲۵٪ کل کار اضافه یاکسر شود.

۲ـ پیشنهاد دهندگان باید از پیمانکاران‌واجد صلاحیت فنی‌ومالی بوده‌و صلاحیت‌آنان بگواهی دفتر مهندسی استان آذربایجان شرقی رسیده‌باشد.

۳ـ داوطلبان شرکت در مناقصه پس از دریافت برگ صلاحیت از دفتر مهندسی استان میتوانندتا آخر وقت‌اداری روزپنجشنبه ۱٫۱۲٫۵۳ باپرداخت مبلغ ۳۰۰۰ ریال بحساب دفتر مهندسی نزدبانکملی شعبه مرکزی تبریز اسناد و مدارک مربوطه راازدفتر مهندسی استان دریافت نمایند.

٤ـ پیشنهاد دهندگان بایستی معادل‌پنج‌درصد کل کار که بالغ برمبلغ ۱۸۰۰۰۰ ریال میباشد به عنوان سپرده شرکت در مناقصه بحساب شماره ۱۰٤ سپرده شهرداری زنوز دربانک صادرات شعبه زنوز واریز ویا معادل آن ضمانت‌نامه بانکی ازبانکهای مجاز دریافت و ضمیمه اسناد خودنمایند.

۵ـ مدت انجام کار از تاریخ انعقاد ومبادله قرارداد مدت سه ماه میباشد.

۶ـ پیشنهادات بایستی در دو پاکت الفوب لاک و مهر شده که روی آن‌نوشته شده باشد مربوط به‌مناقصه جدول سازی خیابان زنوز تا تاریخ ٤٫۱۲٫۵۳ بدفتر شهرداری تسلیم و رسید دریافت دارند بدیهی است پیشنهادات تا ساعت۱۱ صبح روز مزبور قبول خواهد شد.

۷ـ پاکت الف بایستی محتوی برگ صلاحیت وتضمین بانکی وسایر مدارک واسناد مربوطه یا مهر وامضاء پیشنهاد دهنده وپاکت ب محتوی برگ پیشنهاد با حروف وعدد بطور خوانا باشد و چنانچه پاکت الف ناقص باشد از بازکردن پاکت ب خودداری خواهد شد.

۸ـ پیشنهادات واصله در ساعت ۱۲ صبح روز ٤٫۱۲٫۵۳ در کمیسیون مربوطه باز وقرائت خواهد شد و حضور پیشنهاد دهندگان درجلسه آزاد است و به پیشنهادات مبهم و مخدوش یا مشروط ویا خارج از حد اعتدال ترتیب اثرداده نخواهد شد.

۹ـ شهرداری در رد وقبول یک یا کلیه پیشنهادات مختار است.

۱۰ـ سپرده نفرات اول تا سوم تا مبادله‌قرارداد نگهداری خواهد شد تا چنانچه‌برندگان اول تاسوم حاضر به عقد قرارداد نشوند سپرده آنان بنفع شهرداری ضبط گردد.

۱۱ـ کلیه هزینه‌های متعلقه از قبیل آگهی ـ مالیات ـ عوارض ـ بیمه و غیره بعهده‌برنده‌مناقصه خواهد بود.

۱۲ـ سایر شرایط مناقصه در اسنادمربوطه مندرج است.

شهردار زنوز ـ عباسپور

آگهی پذیرش

آموزشگاه بهیاری روزبهان «دانشگاه‌پهلوی» برای‌سال تحصیلی ٥٤ـ٥٥از طریق مسابقه‌ورودی‌ومصاحبه تعدادی‌داوطلب دختر و پسر میپذیرد. داوطلبین پسر فقط درصورتی که‌خدمت زیر پرچم را انجام داده‌و یا معافیت داشته‌باشند. پذیرفته میشوند.

داوطلبین میتوانند همه‌روزه‌باستثنای روزهای تعطیل از تاریخ۲۰بهمن ماه ۵۳ تاآخروقت اداری روز ۲۷ اسفند ماه ۵۳ ومجددا از تاریخ۱۵فروردین‌ماه ٥٤تا آخروقت اداری روز ۱۵خرداد ماه ٥٤برای نام‌نویسی و کسب هرگونه اطلاع بدفتر آموزشگاه بهیاری روزبهان. خیابان ابیوردی. جنب بیمارستان حافظ مراجعه نمایند.

مشاور عالی پرستاری دانشگاه ورئیس آموزشگاه‌بهیاری روزبهان، میمنت‌دانا

حاشیه پرداز
از: هادی خرسندی

انگشت خوشبختی

باید سارقین برای دزدیدن انگشتری ۲۵۰ هزار تومانی خانم الهه ، یک دزد سابقه‌دار و کهنه‌کار را به اسم آشپز ، به منزل ایشان فرستاده. آشپز مربوطه هم یک آشی برای الهمخانم پخته که ۲۵۰ هزار تومان روغن رویش ایستاده.

خوشبختانه این سارق زبردست، از «اداره اماکن»، جواز کار و کارت مخصوص رفت و آمد به خانه مردم هم داشته. شما هم اگر دزدی به خانه‌تان آمد، اول ببینیدجواز اداره اماکن دارد یا خیر. اگر نداشت ، بیرونش کنید، ولی اگرداشت، یک انگشتری دویست و پنجاه هزار تومانی دم دستش بگذارید تا بلند کند

اگر انگشتری ۲۵۰ هزار تومانی ندارید، ناراحت‌نباشید. از امروز ماهی صد تومان پس‌انداز کنید . بعد ازدویست سال، پول شما ۲۴۰ هزار تومان‌میشود، آنوقت میتوانید ده‌هزارتومان قرض‌کنیدبگذارید رویش، لنگه انگشتری خانم الهه را بخرید.

اصغرآقامیگوید : ـ آقا . کاشکی ما هم انگشت بودیم‌که ۲۵۰ هزار تومان سرمایه را پند می‌کردند به ما .

می‌گویم : ـ اصغرآقاجان هرانگشتی هم شانس ندارد و انگشت خانم الهه نمیشود.

می‌گوید: ـ راست‌گفتی‌آقا ما اگر انگشت‌هم بودیم، مرتب توی سوراخ دماغ این و آن بودیم .

ادامه میدهد ؟

ـ آقا. انگشت هم مثل آدمیزاد، خوشبخت و بدبخت دارد . کاشکی خانم الهه ، آن انگشت مبارکش را می‌ـ گذاشت زیر سر ما ، بلکه ما هم خوشبخت شویم .

می‌پرسم : ـ اصغرآقا ، اگر یک انگشتری ۲۵۰ هزارتومنی ماشته باشی ، چکار می‌کنی؟

می‌گوید: ـ آقا. دویست هزارتومن‌پنیر میخریم . پنجاه هزار تومن هم نان بربری می‌خریم ، می‌خوریم قوت‌می‌ـ گیریم می‌رویم حمالی میکنیم.

شیر و ماست را تحریم نکنید!

از: دکتر حسام‌الدین شاهرخشاهی ـ کرمانشاه

خام خواران ایران مخالف لبنیات هستند و اینرا در گزارش جالبی که چندی قبل در اطلاعات چاپ شده بود اعلام کردند . من خودم ، از علاقمندان و پیروان خام خواری هستم اما بدلایل زیر نمیتوانم با مصرف لبنیات مخالفت کنم :

لبنیات ، اصولا در ردیف غذاهای پخته به‌حساب نمی‌آید و بعکس ، این غذای بسیار مقوی ، خامترین غذاهاست . حرارتی هم که این مواد غذائی بهنگام پاستوریزه شدن بخود میگیرد ، آنقدر نیست که آنرا بصورت غذای پخته در آورد .

باید توجه داشت که کارخانجات پاستوریزه ، با این مخارج هنگفت باین خاطر بوجود آمدند تا ویتامین‌های موجود در شیر و آنزیمهای مربوط به آن حفظ شود و در ضمن میکربهای بیماری‌زای آن مانند میکرب سل و تب مالت و غیره از بین برود .

بخوبی واضح است شیری که از مجرای پاستوریزاسیون خارج میشود ، اگر کاملا ضدعفونی شود و در قوطی تمیزی نگهداری گردد و در حرارت مناسب ۳۷ درجه قرار داده شود ، در مدت کمی ـ حدود سه یا چهار روز ـ ترش میشود و این ، دلایل آن است که عمل پاستوریزاسیون ، شیر را کاملا نمی‌پزد و موجودات زنده‌و میکربهائی در آن رشد میکنند که بعدا در اثر تکثیر در محیط و درجه حرارت مناسب باعث ترش شدن شیر میشوند .

برای ساختن پنیر نیز شیر نباید بجوشد زیرادر آنصورت آنزیم مربوطه که باعث انعقاد آن میشود از بین میرود بلکه باید شیر فقط تا حدود ۳۷ تا ۴۰ درجه حرارت ببیند .

اما برای تهیه ماست ، شیر حتما باید جوشیده شود ووقتی حرارت آن بحدود ۳۷ درجه رسید مایه ماست و یا مایه‌ای از نوورهای لاکتیک به آن اضافه میکنند و یا باصطلاح به‌آن مایه میزنند . همین لوورهای لاکتیک است که در آن رشد ونمو و تکثیر یافته و باعث انعقاد آن میشود . پس ماست تنها شیر منعقد شده نیست بلکه میایاردها لوور و اجرام زنده در آن وجود دارد که مورد تغذیه قرار میگیرد از این‌رو ، در طبیعت غذائی کاملتر از ماست وجود ندارد که همراه آن ، این همه اجرام زنده حیاتی وجود داشته باشد . اصولا ، غذاهائی که با اجرام زنده حیاتی همراه باشد همیشه علاوه بر اینکه غذای کاملی را تشکیل میدهد دارای خواص فوق‌المعاده‌ای نیز خواهد بود ، چنانکه مشهور است که میگویند ماست هم غذاست و هم دوا .

اطلاعات برای همه

مسائل اجتماعی و نویسندگان اطلاعات

وقت‌هایی که‌هدر میرود

فرهاد آذرخشی

در تهران و شهر های بزرگ دیگر ماکه رابطه های بیشتری با الگو های شهر نشینی غربی داریم ،مشکلات بسیاری‌فراروی ماست . دراین شهر ها، فاضلاب ها میان شهر جاری میشود واگرکسی بخواهدیک خیابان اصلی رااز اینسو به آنسو طی‌کند باید مدتی از وقتش را هدر دهد . اگر بارانی بیاید، از شمال تا جنوب شهر سیلاب راه میفتد و برف ،چنان راه‌بندانی درخیابان های‌مرکزی ایجاد میکند که همیشه با چندین تصادف و معطلی های طولانی همراه است .

عریض ترین خیابان ها ، مملو از ماشین است وپیاده‌رو هائی‌که اگر جائی برای عبور باشدعبور از چاله ها را بیاد میاورند و اعصابی که‌در طول روز متشنج بوده، شب از سرو صدای کامیونها و بگو مگو همسایه دیوار بدیوار راحت نیست.

اینها، همه نتایج نوعی‌تقلید ناقص و ظاهر سازی نسنجیده از الگوهای شهر نشینی غربی وبی توجهی به معیار های بومی بوده‌است .ندانسته‌ایم که قبل از تقلید و پیاده‌کردن موضوعی در شهروندی رایج ، لااقل اشکالاتی راکه خارجی ها در الگوهای خود باآنها مواجه بوده‌اند در حدود ضروریات داخلی رفع‌کنیم و بعد به وارد کردنش بپردازیم.گوئی‌ناگهان بایك ماشینیزم‌دستو پاشکسته وزهواردررفته روبروشده‌ایم، امابهرحال مسئله اینست که دیر یازود به جنبه های کیفی این تمدن کمی‌در حال‌گسترش توجه کنیم . می‌باید فرهنك بومی را در شهر نشینی آینده دخالت دهیم واصول شهرسازی رارعایت کنیم.

از هم اکنون بفکر باشیم که جنوب شهر، مسیل پایتخت نیست، خیابان ها کم عرض‌تر از آنچه که می‌باید هستند . راهرو زیر زمینی در هرمنطقه از شهر می‌باید مطابق نیاز های عبور و مرور آن منطقه ساخته شوند . اگر قرار است متروئی ساخته شود می باید بیشتر ، مسیرهائی‌رادربر گیرد که مورد نیاز طبقات پائین شهری است. ساختمان سازی مطابق ضروریات بعدی تنظیمو اجرا بشودو الگو های بیشمار دیگر ...

چندسال بعد، ممکن است چاره‌ای جز خیابان های‌هوائی نباشد ، پس ، از امروزمطالعه جدی آنراشروع کنیم وبالاخره کاری نکنیم که در حالی که شهر های دیگر ، ده پانزده سال است گسترش چندانی به خود ندیده‌اند پایتخت از فشار جمعیت منفجر شود.

احکام ترفیع اعضای وزارت امور خارجه ابلاغ شد

چهل سال قبل در همین روز

احکام ترفیع‌عده‌ای از اعضای وزارت‌امورخارجه‌که استحقاق آنها به ترفیع رتبه‌موردتصویب کمیسیون ترفیعات در سال گذشته‌قرار گرفته بود از اول بهمن ۱۳۱۴ صادر و بشرح ذیل ابلاغ‌گردید : آقای‌عباسعلی قریب رئیس اداره اطلاعات و مطبوعات از رتبه ۸ به ۹ ـ آقای مسعودمعاضد رئیس‌اداره دوم سیاسی از رتبه ۷ به ۸ ـ آقای احمد اردشیر نایب اول سفارت شاهنشاهی در توکیو از رتبه ۶ به ۷ ـ آقای عباس امیراصلانی نایب اول سفارت شاهنشاهی در ورشو از رتبه ۵ به ۶ ـ آقای حسین زنجانی نایب اول سفارت شاهنشاهی در لندن از رتبه ۵ به ۶ ـ آقای باقر فهیمی عضو مقدم اداره اقتصادیات از رتبه ۵ به ۶ ـ آقای عباس رفعت قنسول شاهنشاهی درموصل‌از رتبه ۵ به ۶ ـ آقای عباس دولتشاهی عضو مقدم اداره محاسبات از رتبه۵به ۶ ـ آقای محمد محبی عضو اداره کابینه و رمز از رتبه ۵ به ۶ ـ آقای رضا کیهانیان قنسول‌شاهنشاهی در چغانسور از رتبه ۴ به۵ـ آقای محمود بهادری عضو اداره ترجمه و مطبوعات و اطلاعات از رتبه ۴ به ۵ ـ آقای احمدفرامرزی‌عضو اداره ترجمه و مطبوعات و اطلاعات ازرتبه ۴ به ۵ ـ آقای حسین مشار عضو اداره اقتصادیات از رتبه ۴ به ۵ ـ آقای حسین جلیل مژده عضو اداره کابینه و رمز ازرتبه ۴ به ۵ ـ آقای‌ابو الفتح معزی عضو اداره ترجمه و مطبوعات و اطلاعات از رتبه۳ به ۴ ـ آقای‌حسینعلی حجازی عضو اداره دوم سیاسی‌ازرتبه ۳به ۴ ـ آقای‌حیدرعلی‌احمدی نایب سوم سفارت شاهنشاهی درلندن از رتبه ۳ به ۴ ـ آقای عبدالحسین‌میکده بعضویت مقدم اداره سوم سیاسی ـ آقای عبدالرحیم ارفع‌بعضویت اداره چهارم سیاسی .

مخبر مخصوص اداره ازمشهد خبر میدهد که جشن باشکوهی از طرف بلدیه در باغ ملی مشهد منعقد گردید که علاوه برروسای ادارات وجوه طبقات مختلفه‌شهر نیز با خانمهایشان شرکت داشتند . در گراور فوق والی ایالت ، فرمانده لشگر ، رئیس شهربانی و عده‌ای از روسای ادارات با خانمهای خود موقع خروج‌ازجشن بلدیه دیده‌میشوند.

انتقال اعضاء

آقای حسن فرزانه بوزارت داخله انتقال یافتند . آقای محمد سعادت از وزارت مالیه بوزارت امور خارجه منتقل و بعضویت‌اداره کذرنامه و تابعیت منصوب‌شدند .

طبقه‌بندی حمامها

تبریز ـ حمامهای‌تبریز ازلحاظ حفظ‌الصحه و نظافت و پاکیزگی مورد‌توجه اداره بلدیه تبریز واقع گردیده و از طرف‌اداره مزبور حمامهای آنجا به ۳ درجه طبقه‌بندی گردیده و بکلیه صاحبان حمامها ابلاغ شده است که باید کلیه حمامها تا اول‌اردیبهشت آتیه به یکی از درجات مزبور اصلاح شود :

۱ـ حمامهای درجه اول باید فقط دارای دوش‌ونمره باشند

۲ـ حمامهای‌درجه دوم باید دارای خزینه آب باشند ولی ازآب آن فقط بوسیله دوش استفاده خواهد شد ۳ـ حمام های درجه سوم نیز دارای خزینه‌است که درب‌آن‌پوشیده شده باشد و از آب‌آن‌بوسیله شیر استفاده شود ، بنابراین رفتن در خزینه آب ممنوع خواهد بود .

دعوت های خصوصی

بمناسبت جشن نهضت بانوان دعوت‌هائی بشرح ذیل از آقایان تجار ومحترمین باخانمهایشان بعمل‌آمده است : آقای حاجی علی‌قیصریه و خانمشان ساعت ۵ بعد از ظهر روز پنجشنبه برای صرف چای و شیرینی ، آقای حاج حسن بنکدار تاجر و خانمشان شب چهارشنبه ، آقای حاج آقا بزرگ و حاج میرزا عبدالله فردانش و خانم هایشان برای عصر پنجشنبه ، آقای حاجی‌علی‌اکبر وفا زنجانی و خانمشان ساعت ۵ بعد از ظهر روز سه‌شنبه ، آقای‌عباس فدائی و خانمشان ۵ بعد ازظهر امروز در لقانطه .

سینما ناطق‌درکرمان

چون تابحال در شهر کرمان دستگاه سینما ناطق وجود نداشت اخیرا یکی از سرمایه داران آنجا یک دستگاه سینما ناطق برای کرمان خریداری‌و قریبا وارد و نصب خواهدشد.

فوتبال‌اعضاء اداره‌تجارت

اعضاء اداره تجارت کلوبی برای فوتبال تشکیل داده‌اندو اولین قسمت بازی آنها فردا ۲ ساعت بعد از ظهر دربیرون دروازه دولت زمین‌پشت‌سفارت آمریکا شروع خواهد شد.

«نقل‌از اطلاعات ۲۲ بهمن ۱۳۱۴»

۳ توضیح

۳ توضیح زیر ، از طرف دفاتر روابط عمومی وزارتخانه آموزش وپرورش وشهرداری پایتخت در پاسخ نوشته‌های خوانندگان اطلاعات ، به دفتر روزنامه رسیده است :

به تاریخ توجه میکنیم

در پاسخ مطلبی که‌درشماره مورخ ۲۵ دیماه آن روزنامه تحت عنوان «تاریخ ایران را دور نریزید» درج گردیده‌است باطلاع میرساند :

وزارت آموزش و پرورش هرگز تصمیمی نگرفته است که درس تاریخ و جغرافیا را از بعضی دوره‌ها حذف کند .

توضیحا اضافه مینماید که در حال حاضر در کلیه‌رشته‌ها و مقاطع تحصیلی ، تاریخ و جغرافیا متناسب با طبیعت هر رشته و هر مقطع، تدریس می شود و هم‌اکنون نیز در طرح‌ـ هائی که برای اجرای مفاد قطعنامه هفتمین‌کنفرانس‌انقلاب آموزشی رامسر در حال‌تنظیم است بیش‌از پیش به نقش آموزش صحیح‌جغرافیا وتاریخ ایران وهر دانشی‌که به‌شناخت عمیق سرزمین آباء و اجدادی ما کمک می‌کند توجه وبویژه توصیه شده است که علاوه بر اجرای برنامه‌های رسمی این دروس، از طریق برنامه‌های تکمیلی و منطقه‌ای و پرورشی به شناخت هرچه عمیق‌ترمحیط ایران کمک شود .

رسمی نمیشوند

عطف بشرح مندرج درشماره ۱۴ دیماه آن روزنامه گرامی تحت عنوان «وضع استخدامی ما را روشن کنید» توضیح‌داده میشود که :

در حال حاضر طبق‌مقررات استخدامی‌موجود مجوزی‌برای تبدیل عنوان کارگران روزمزد که بعد ازتاریخ ۱۳۴۵ر۳ر۳۱ـ تاریخ تصویب قانون استخدام کشوری ـ بکار گمارده‌شده‌اند برسمی وجود ندارد وکارگران روزمزد وزارت دادگستری‌تابع قانون کار میباشند البته‌چنانچه آنان واجد شرایط استخدام رسمی باشند میتوانند بهنگام انتشار آگهی استخدام ثبت‌نام کرده و درامتحانات استخدامی شرکت و در صورت موفقیت بطور رسمی استخدام شوند.

نظافت شد

عطف بشرح مندرج درشماره ۱۵ دیماه آن روزنامه گرامی در مورد جمع‌آوری زباله در کوچه تخت‌پل واقع درخیابان خیام اشعار میشود : برابر گزارش شهرداری منطقه پنج محل مزبور کاملا نظافت شده است و در اینمورد مراقبت مستمر بعمل خواهد آمد.

کم است

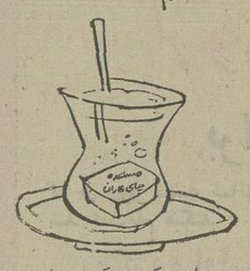

مبلغی که شرکت سهامی چای ایران هرسال بعنوان مساعده به چایکاران شمال میدهد ناچیز است وچایکاران، بااین مساعده بیش از یکسوم هزینه‌ها را نمیتوانند تامین کنند.

چایکاران شمال‌انتظار دارند باتوجه به سوابق خوبی که در پرداخت این مساعده‌ها دارند شرکت سهامی‌چای ایران مبلغ آنرا افزایش دهد.

فومن ـ حسن طاعتی

چه شد ؟

یااینکه بس از سالها انتظار، بالاخره طرح طبقه‌بندی مشاغل کارمندان شرکت مخابرات‌ایران تهیه و به سازمان امور اداری واستخدامی کشور ارسال‌شد، هنوز از اجرای آن خبری نیست . کارمندان شرکت مخابرات درانتظار اجرای طرح وترمیم حقوق خود هستند .

نماینده کارمندان اداره کل تلگراف ـ اکبر اسدی تفرشی

سرما و کشمش

در اجرای برنامه تغذیه رایگان در مدارس ، مسئولان مدارس بایدمتوجه وضع‌جوی و سرما و گرمای هوا باشند ومثلا در روزهای سرد وبرفی که سرماخوردگی شیوع‌دارد، به بچه‌ها کشمش و پرتقال‌ترش ندهند و علاوه برآن ، اگر محصل سرما خورده ـ یا بدلخواه خود و یا بدستور اولیاء از خوردن این مواد خودداری‌کرد، مسئولان‌مدارس نباید آنها را وادار به خوردن کنند.

معصومه شریفی

زبان عربی

راستی چرا درس عربی رااز برنامه مدارس حذف کردند ؟ اگر آموزش این درس در مدارس غلط بود و نمیتوانست دانش‌آموزان را ظرف چندسال با زبان عربی آشنا کند،تصویر زبان عربی نیست . وزارت آموزش و پرورش بجای‌حذف این درس، باید سیستم‌آموزش را تغییر دهد و بداند که عدم آشنائی جوانان ما با زبان عربی، رابطه و پیوند آنهارا بایک فرهنگ و فلسفه بسیار غنی که ثبام فرهنگ و فلسفه اسلامی جای خاصی در تمدن بشری دارد میگسلد.

احمد امینی

حساب مشترك بانك تهران به پیوند زناشوئی شما استحکام میبخشد

زندگی‌زناشوئی پیوند مقدسی‌است که بر مبنای آن یك زوج در اندوه وشادی، کامیابی وناکامی و بود ونبود یکدیگر شرکت میجویند. پیوندی که «من» را تبدیل به «ما» میکند زندگی ما فرزندان ما، آینده ماوسرمایه‌ما «حساب مشترك» بانك تهران که در چهارچوب اعتماد و تفاهم متقابل‌زوج‌های‌خوشبختی‌چون شما وهمسرتان طرح‌ریزی شده این امکان‌را فراهم میسازد که‌حتی درمسائل مالی ودخل‌وخرج‌های ریزودرشت زندگی همچنان «یك روح در دوقالب باشید».

بانك مُدرن شما، بانك تهران

BANQUE DE TEHERAN

حلقه اول

نوشته : الکساندر سولژنیتسین
ترجمه : ناصر خلیر

-۹۸-

ولی حایلی که زیر میز قرار داشت حتی از چنین تماسی هم جلوگیری میکرد . میز لرزید و تکان خورد . نرژین بالحنی‌کمحکایت ازنومیدی میکرد ، درحالیکه‌برآرنجهایش تکیه میداد و بطرف زنش خم میشد گفت :

ـ مثل همین ... همینجا مانع‌ها وجود دارند . نگاه نرژین میپرسید : تومال منی ؟ کاملامال‌من ؟

چشمهای مشکی درخشان نادیا جواب میداد : من همانم که تو دوست‌داشتی ، بدتر نیستم باورکن .

ـ درکارت چطور ؟ باچه موانعی برخورد میکنی ؟ برایم بگو ، سال سوم را تمام کرده‌ای ؟

ـ آری .

ـ پس توانستی از رساله‌ات دفاع کنی ؟

ـ نه .

ـ چطور چنین چیزی ممکن است ؟

ـ خوب نیگر ... چون ...

نادیا بسرعت شروع به حرفزدن کرد ، از این فکر که آن همه وقت سپری شده است داشت دیوانه میشد.

ـ ازسه سال پیش تاحالا دیگر هیچکس از رساله‌ای دفاع نکرده است . ولش کرده‌اند . مثلا یکی از دانشجوها دو سال روی رساله‌اش درباره « مسائل توزیع در تغذیه اشتراکی » کارکرد ولی بعد مجبورش کردند موضوع رساله را عوض کند .

(آه ... چرا راجع به این موضوع‌حرف زد ؟ اینکه مهم نبود) .

ـ رساله من برای خودم آماده بـرای چاپ است. ولی‌آنرابرای تغییرات مختلف نگهمیدارند ...

«نبرد علیه بندگی» ... ولی آیا میشد راجع به چنین موضوعی در اینجا صحبت کرد ؟

... و تازه بعد هم مسئله فتوکپی ها به میان می‌آید ، هنوز نمیدانم که آیا آنهارا به صحافی خواهم داد یانه . هزار جور گرفتاری دارد .

ـ ولی آیا کمک هزینه تحصیلی تورا پرداخت میکنند ؟

ـ نه .

ـ پس از کجا زندگی میکنی ؟

ـ از حقوقم .

ـ یعنی تو کار میکنی ؟ کجا ؟

ـ آنجا . دانشگاه .

ـ به چه اسمی ؟

ـ کارم موقتی و غیر واقعی است . میفهمی ؟

وضع من همجا متزلزل است ... با زندگی مدارا میکنم.درخوابگاه هم همینطور. بعلاوه من ...

ناگهان زیر چشمی به نگهبان نگاه‌کرد. حرفی که میخواست بزند این بود که‌اداره آگاهی اسم وی را از ایواب جمعی «استرومینکا» حذف کرده‌ولی از بخت‌خوب او ، اشتباها برای شش ماه دیگر تمدید شده است . این اشتباه ممکن است امروز یا فردا ، روزی کشف شود .

این موضوع دلیل دیگری برای حرف نزدن در حضور یکی‌ازماموران پلیس‌امنیتی بود .

نادیا سپس گفت :

« و من حق داشتم که امروز بملاقات تو بیایم چون . . . برایت گفتم که چطور شد ...» آه .. اما تعریف‌کردن این‌داستان ممکن نبود . حتی در نیمساعت هم ممکن نبود .

ـ صبر کن . بعدا برایم تعریف خواهی کرد .

میخواستم از تو بپرسم ... آیا درزندگی تو دردسر هایی هم بوجود آمده است که با وضع من ارتباط داشته باشد ؟

ـ دردسر های خیلی مهم عزیز دلم ..

بمن... میخواهند موضوع کاملامخصوصی برای نوشتن رساله به من بدهند ... من سعی میکنم قبول نکنم .

ـ مقصودت از موضوع مخصوص چیست ؟

نادیا از روی حسرت نومیدی آمکشید و بار دیگر نگاهش را متوجه نگهبان کرد چهره انتظار آلود نگهبان ، با حالتی که گوئی در همین لحظه شروع به پارس‌کردن خواهد کرد ویادندانهایش رانشان خواهد داد کمتر از یک متر آنطرفتر از آنها معلق مانده بود . نادیا دستهایش را با حالتی که حکایت از ناتوانی و درماندگی داشت بلند کرد مجبور بود توضیح دهد که در دانشگاه عملا موضوعی وجود ندارد که بتوان آنرا بدون کسب اجازه تبدیل به موضوع رساله کرد .

از طرف دیگر کار کردن روی موضوعی هم که بخاطرش کسب اجازه میشود بدین معنی بود که بار دیگر پرسشنامه امنیتی جدیدی را خیلی مفصلتر از قبل در باره شوهرش، والدین‌شوهرش و والدین‌و اعضای شوهرش پر کند . اگر در صدد بر می‌آمد بگوید که «شوهرم طبق ماده ۵۸ محکوم شده است نه تنها دیگر اجازه کار کردن در دانشگاه را به او نمیدادند بلکه او را منع میکردند که از رساله‌اش نیز دفاع کند . اگر به فکر دروغ گفتن میافتاد و میگفت «شوهرم در جبهه سر به نیست و ناپدید شده است» باز هم باید اسم فامیل شوهرش را ارائه میداد و برای آشکار شدن دروغش کاری نداشت جز آنکه به دفاتر بایگانی پلیس امنیتی مراجعه کنند . و آنوقت به جرم ادای شهادت دروغ محکوم میشد از اینها گذشته امکان دیگری هم وجود داشت ، ولی در زیر نگاه مراقبت نگهبانی که نرژین را میپائید نادیا از گفتن خودداری کرد و در عوض باهیجان ادامه داد :

ـ خبرداری من در دانشگاه عضو یک گروه موزیکل هستم . همیشه ما را برای اجرای کنسرت به اینطرف و آنطرف می‌ـ فرستند . چندان وقتی نیست که من در «سالن ستون ها» در همان شبی که با «کوف زوک» نیز بر روی صحنه رفته بود بازی کردم ...

آگهی دوره آموزش عدسی تراشی

سازمان صنایع کوچک و نواحی صنعتی ایران وابسته به‌وزارت صنایع و معادن‌دراجرای برنامه‌های آموزشی خود تشکیل ششمین دوره «آموزش تراش عدسی‌های طبی وقاب‌گیری‌عینک» راباشرح وشرایط ذیل‌به‌اطلاع علاقمندان‌میرساند:

۱ـ مدت این دوره۳ ماه خواهد بود.شرکت کنندگان برای دروس عملی از مرکز آموزش‌اپتیک این سازمان که مجهزبه مدرنترین و کاملترین ماشین‌ها وسایروسایل آموزش‌اپتیک است‌استفاده خواهند کرد.

۲ـ این دوره از نیمه دوم فروردین ماه۱۳۵۴ شروع بکارخواهد کرد آخرین مهلت قبول درخواست بیستم اسفندماه ۱۳۵۳ خواهد بود.

۳ـ از داوطلبان آزمایش ورودی (فیزیک‌ـنور وریاضی حدود چهارم متوسطه) بعمل‌خواهد آمد. تاریخ امتحان کتبا باطلاع داوطلبان خواهد رسید.

۴ـ کسانی که عملا در رشته ساخت عینک های طبی بکار مشغولند در شرایط‌مساوی مرجح خواهند بود.

۵ـ کسانی که از عهده آزمایش نهائی برآیند موفق به‌دریافت گواهی‌نامه خواهند شد.

چون تعداد کسانی که برای این دوره‌پذیرفته میشوند محدود خواهد بود از داوطلبان دعوت میشود هرچه زودتر درخواست‌های خود را که حاکی از نام ونام خانوادگی ـ آخرین مدرک تحصیلی‌ـ شغل ـ میزان سابقه خدمت در شغل فعلی‌ـ نام و نشانی کامل و شماره تلفن محل‌کار باشد بنشانی صندوق پستی ۳۲۸۵ این‌سازمان ارسال دارند.

م‌الف ۲۲۶۴۴ سازمان صنایع کوچک و نواحی‌صنعتی‌ایران

شهریاران گمنام

احمد کسروی

چاپ‌سوم

آنان که براین سرزمین حکمرانده‌اندو حتی‌تاریخ هم برثبت نامشان همت نکرده‌وفراموشی‌راه بر یادشان بسته ، در این اثر بی‌همتای تاریخ نویس بزرگ ایران زندگی‌را در لای صفحات تاریخ از سر می‌گیرند و خاطرات دوران حکمرانیشان دو- باره زنده می‌شود .

مؤسسه انتشارات امیرکبیر

نیازمندیهای اطلاعات تلفنی آگهی قبول میکند
۳۱۱۲۲۴-۳۱۱۲۲۵
۳۱۱۲۲۹-۳۱۱۲۳۰

اثاثیه

فروش دست‌دوم
ساعت بزرگ باپایه بلند تماما استیل وکاملا نوساخت ایتالیا تلفن ۶۳۹۳۹۷
آ– ۲۳۳۵۰

فروش اشیاء عتیقه
۲جار قرمز سقفی۶شاخه‌بوهم– چند قطعه پنجره های مشبک صفویه – ۲ بوفه منبت باآینه تابلوهای نقاشی– جارکریستال وتعدادی اشیاء عتیقه نفیس دیگر– روزهای پنجشنبه‌وجمعه از ساعت ۱۰ تا ۱۸ انتهای تخت‌جمشید شرقی‌کوچه‌مسعود پلاک ۲ تلفن ۷۶۱۱۳۱
۱–۲ آ– ۲۳۵۱۹

مقداری لباس نو و دستدوم خارجی در اندازه های مختلف وکیف و کفش واشیاء لوکس وتزئینی مدت یک هفته حراج میشود . امیرآبادشمالی‌خیابان فاطمی پلاک ۳۷ طبقه دوم .
۱–۲ آ– ۲۳۴۷۳

فروش لباسهای اسپورت و شب خارجی زنانه و مردانه ۱۱ صبح الی ۷ بعدازظهر تلفن۸۲۴۷۲۲

مبل و یخچال فروشی۶۳۴۵۷۸
آ– ۲۳۳۹۶

انواع لباسهای خارجی – سایز از ۳۶ تا ۴۲ وبچگانه نو و دست دوم‌وپارچه های‌خارجی‌و لوازم برقی . تلویزیون بفروش میرسد . بمدت ۴ روزاز۹صبح ۴۵ متری سیدخندان ۱۶متری اول (مجیدیه) کوچه دوم‌پلاک ۲۶ تلفن ۸۵۴۰۶۸

تعدادی لباس‌نو و دست دوم بعلت مسافرت بفروش میرسد تلفن ۶۲۳۸۹۵
۱–۲ آ– ۲۳۵۶

اکازیون فوق‌لعاده
مقدار زیادی البسه فرنگی‌نو از قبیل پالتو مانتو کیف وکفش مدلهای جدید ولباس عروس سایز ۳۶ فروشی تلفن ۶۸۳۵۸۳

فقط ۲ روز
تابلوهای نقاشی رنگ روغن خارجی وایرانی قابهای آنتیمو تابلو روکش طلا و بیضی – آینه کنسول – گلدانهای فلزی ومرمر – مجسمه چوبی– تابلو های کنده‌کاری ازچوب وصدف موکتهای نقاشی – پاراون‌بقیمت خرید .
پنجشنبه ۲۴ و جمعه ۲۵بهمن ۸صبح تا۸ شب خیابان‌زرتشت مقابل بیمارستان مهر شماره۹۷
۱–۳ آ– ۱۶۸۲۷

خرید
بازرگانی فرش کیهان ۸۳۰۹۰۴ و۸۲۳۷۷۶
خریدار نقدی همه رقم فرش کهنه‌ونو جهت صادرات‌روزولت میدان ۲۵ شهریور .

فروشگاه‌آستارا۹۲۶۴۰۲۱ بهترین خریدار یخچال برقی و نفتی. تلویزیون و غیره ...

جهان کالا ۹۲۵۴۵۸ خریدار یخچال‌تلویزیون و لوازم منزل شما

گالری فرش
شایان۶۶۱۰۶۹
بهترین خریدار هر نوع قالی و قالیچه کهنه ونو

فرش آریا
بهترین خریدار قالی و قالیچه نو و کهنه
تاج ۹۷۷۶۰۰
کیقبادی

فروشگاه آسیا۹۲۲۸۳۲ خریدارفرش‌یخچال‌برقی و نفتی تلویزیون وغیره

فرش تاش
تلفن ۴۸۹۰۹
فرشهای نو و کهنه صادراتی خریداریم

فرش کارلو
تلفن ۴۲۶۴۱
خریدار فرش نو و کهنه

ایران فرش ۷۷۴۹۷۲
فرشهای کهنه وسایرلوازم منزل بهرمبلغ نقدا بیشتر ازسایرین خریداریم تلفن ۷۷۷۰۲۵

فروشگاه آریا ۹۲۹۳۹۳
خریدار فرش وسایرلوازم منزل

کلیه لوازم خانگی شما را خریداریم تلفن ۸۷۱۲۱۲

فرش زنجانی ۳۴۹۴۳۸

فرش کاشان توکلی
کلیه فرشهای نو و کهنه شمارا بابالاترین قیمت خریداریم
تلفن ۸۳۸۸۲۸

شستشوی مبل وفرش
کلین سرویس
خشکشوئی مبل فرش موکت‌با دستگاه وپرده‌بانصب مجانی تلفن ۹۵۲۵۴۶

سرویس‌آلمان‌بزرگترین خشکشوئی‌مبلمان فرش موکت پرده در محل ۷۹۵۳۰۷

دوراکلین‌سرویس‌امریکا باتکنیک برترگرانتر مطمئن‌تر تلفن‌های ۸۴۸۳۹۵ و۸۴۸۳۹۶ و ۸۴۵۶۸۳

خشکشوئی مبلمان‌ادیب یکدست ۵۰ تومان
خشکشوئی پرده پارچه‌وکرکره بانصب‌مجانی ۹۵۶۵۶۵

کارخانه قالیشوئی ادیب
۹۵۶۵۶۵
۹۵۸۹۵۰ و۹۵۲۴۵۴

سوپرکلین‌سرویس
خشکشوئی و سرویس فرش موکت مبلمان‌پرده‌وتشک‌اتومبیل بطور شبانه‌روزی در محل با استفاده از آخرین تکنیک امریکائی واروپائی .
تلفن ۸۴۱۲۴۶
۸۴۶۱۴۶_ ۸۵۲۷۹۳

آدیو انگلیس سرویس
خشکشوئی
موکت•فرش•مبل•پرده
تایل•پارکت•وتشک اتومبیل
درمحل مطابق باجدیدترین تکنیک رایج درانگلستان
تلفن ۸۴۳۸۴۵

کورش تلفن ۹۵۸۳۰۹ قالیشوئی رفوگری‌لکه‌گیری
۱–۱۵

کارخانه قالیشوئی بیوک تلفن ۲۹۹۱۵ و ۹۷۷۱۱۸

کارخانه قالیشوئی
فردممتاز ۶۶۳۸۰۳

شستشوی مبل و پرده مرجان خشکشوئی‌مبل‌و پرده‌درمحل تلفن۹۵۹۵۱۷

کارخانه قالیشوئی‌اطلس تلفن ۹۵۲۵۴۶ و ۹۷۵۴۳۰

آنتن تلویزیون
نصب آنتن
تمام کانال و آموزشی ارزانتر از همه‌جاونصب روکش کولر موسسه ورتیکال تلفن ۹۵۱۲۲۱

نصب آنتن
تمام کانال ضدزنگ باضمانتنامه ۷۵۴۵۸۹

تعمیرات
تلویزیون
تعمیرگاه تلویزیون الکترون با **تائیدوزارت‌کار۷۶۳۶۸۲**
تعمیرتلویزیونهای R.C.A-R.T.I شاوبلورنس. فیلیپس. سیرا تلفونکن وسایرمارکها سرویس مجهز سیاردرشهر وشمیرانات

ایران الکترونیک
تعمیرگاه فیلیپس ، تلفنکن ، آرتی . ای،شاوبلورنس، بلر، گروندیک و سایر مارکها
آنتن ۱۰۰ تا ۱۸۰تومان

۷۷۶۹۴۴
۳۴۵۶۶۱

SCHAUB-LORENZ
شاوب‌لورنس
سرویس فوری۸۸۳۲۶۲

تعمیرگاه‌مجازشماره ۱۱ شاوب لورنس
سرویس سیارفوری برای کلیه نقاط تهران و شمیرانات
تلفنهای ۶۶۷۱۷۱ ۶۶۹۵۱۴ ۴۲۷۳۳
SCHAUB-LORENZ

شرکت میکرونیک
سرویس و تعمیرات تلویزیون رنگی و سیاه‌و سفیدو کلیه‌دستگاههای الکترونیکی‌طبی‌وتجارتی
۹۳۹۷۳۶

شاوب لورنس
رنگی وسیاه‌وسفید
تعمیرات فوری درمنازل
۹۳۹۰۹۳
۹۳۹۰۹۴
۹۳۹۰۹۵
۹۲۴۷۶۴
۹۲۴۳۰۲
نصب آنتن تمام کانال حتی نقاط سایه دار کشیک ایام تعطیل

آر. تی. آی
گروندیک
لامپی وترانزیستوری
۹۲۴۷۶۴
۹۲۴۳۰۲

سرویس تلویزیون
گارانتی تلفن ۶۲۸۳۷۱
R.C.A-R.T.I سرویس‌سیار
سیرا مدیاتور جنرال‌الکتریک و گراندیک بویژه شمیرانات

تعمیر تلویزیون و نصب آنتن تمام کانال تلفن
۷۶۴۱۹۳

تعمیرگاه مجاز
آر.سی.آی شاوب لورنس
سرویس فوری ۷۵۵۴۵۰

تلویزیون شما فوری در منزل تعمیر می شود
۸۷۴۷۷۰

تعمیرگاه مجاز شاوب – لورنس
تعمیرکلیه مارکها در منزل – ۷۶۳۳۸۲
۱–۲ آ– ۲۳۴۶۱

تعمیرگاه‌فیلیپس‌سرویس تلویزیون تلفن ۳۱۶۶۱۵

تعمیرگاه مجاز شماره ۳۵ شاوبلورنس – فیلیپس‌نظام‌آباد نبش ۹ آبان تلفن ۸۵۴۷۹۴
۱۰ آ– ۱۵۱۸۲۴

شوفاژ
تعمیرات نصب نگهداری شوفاژ با سرویس شبانه روزی فوری ۷۹۳۸۹۷

شوفاژ
نصب و تعمیرات شوفاژ در اسرع وقت تلفنهای
۸۴۱۱۲۵
۸۵۲۵۶۸

سرویس‌ونصب
آبگرمکن لباسشوئی گاز بخاری یخچال با ضمانت
تلفن ۷۵۴۴۹۳

شرکت مهندسی وایس هایت
باماهی ۲ هزار تومان شوفاژ و تاسیسات منزل شما را در اسرع وقت انجام میدهد تلفن ۸۵۵۸۳۷
آ– ۲۳۴۷۹

سرویس ،تعمیر ونصب
شوفاژ
لوله‌کشی – ساختمان فوری ۷۶۰۹۹۳ – ۷۶۳۷۸۵

نصب شوفاژ تهویه در ساختمانهای قدیمی و نو با دو سال تضمین‌شرکت لیتکو تلفن ۷۶۴۸۱۰

شرکت ایران تاسو سرویس طرح و نصب تاسیسات شوفاژ تهویه ۷۵۱۶۵۱ و ۷۵۴۴۵۰

گروه مهندسی
آتی
نصب و نگهداری شوفاژ با سرویس شبانه روزی ۷۹۶۱۰۳ و ۶۲۱۴۴۸

نصب شوفاژ – تهویه و تاسیسات‌آبرسانی‌وبرق ساختمان اکتیویته تلفن ۶۶۵۰۷۵

الکترو بطروسیان
سرویس شوفاژ تهویه بخاری آبگرمکن ۷۶۴۱۳۹ و۷۶۴۳۷۸

سرویس شوفاژ
آبگرمکن وبخاری
فوری ۷۵۰۹۱۶

شرکت رام شین
نصب – سرویس
و نگهداری سالیانه
شوفاژ تلفن۲–۹۳۹۷۳۱

بخاری
سرویس آبگرمکن فوری
۴۷۷۹۹

سرویس‌بخاری‌وآبگرمکن و کانال کشی ۷۶۵۲۶۴

آریان درخدمت شما
۳۱۵۴۱۵

آبگرمکن
سرویس ونصب
آبگرمکن لباسشوئی گاز کولر ، یخچال باضمانت
تلفن ۷۵۴۴۹۳

یخچال
تعمیرگاه سید حسین
تعمیرهمه‌نوع‌لباسشوئی یخچال‌آبگرمکن۸۸۲۴۳۸

تعمیرگاه‌یخچال‌فریجیدر
اثاث یدکی موجود ۸۴۸۷۵۶

تعمیرات یخچال فوری
۷۹۳۸۹۷

تعمیر یخچال‌فریزیدر۸۳۹۲۲۵

کولر
تعمیرگاه مجاز ۱۳۱ ارج
سرویس ونصب، تعمیرات‌کولر، ابگرمکن ، بخاری وکانال‌کشی خیابان‌عباس‌آباد نظامی‌تلفنهای ۸۴۱۱۲۵ – ۸۵۲۵۶۸

فروش اتومبیل
بی‌ام‌و ۲۰۰۲ مدل ۷۵
باشرایط مناسب به فروش میرسد
تلفن۸۴۴۹۷۲

بی‌ام و ۷۴ تلفن ۳۰۲۰۴۰
۱–۵ آ– ۲۳۴۸۵

بی‌ام و ۷۲ تلفن ۳۱۴۵۷۶
آ– ۲۳۴۸۶

بی‌ام و ۲۰۰۲ مدل ۷۳دروضع عالی مقطوع ۷۰۰۰۰ تومان تلفن ۸۴۸۳۷۸

آلفارمئو ۶۸تمیزباوسایل‌اضافی فروشی یامعاوضه‌تلفن۸۷۰۷۸۳ از ۱۶الی۸ بعدازظهر .
۱–۶ ا– ۲۳۳۳۴

۵۵۰۰ تومان بیواسطه
فیات ۱۱۰۰ مدل ۶۱
۴در چهارسیلندر بابیمه‌سلامت وضع بسیار عالی ۷۵۳۸۳۰

فروش اتومبیل دوج کرونت‌مدل ۱۹۷۲ فوق‌العاده تمیز رنگ متالیک تلفن ۶۶۰۱۰۲
۱–۲ آ– ۲۳۴۷۵

پژو
مدل ۷۳
پژو ۵۰۴ مدل ۷۳ طلائی‌متالیک با سقف کشوئی و گرمکن‌شیشه عقب ورادیو و پخش صوت استریو ۴۵۰۰۰کیلومترکارکرده خیلی تمیز گمرک شده بدون نمره نقد ۵۴۰۰۰ تومان عصر از ساعت ۳ تا ۸ تلفن۶۳۸۱۱۸
۱–۲ آ– ۲۳۴۶۴

شورولت مدل ۶۷
۶ سیلندر – کولردار اتوماتیک تمیز به‌فروش میرسد تلفن ۳۱۹۷۸۹

فورد کاپری GT7600۷۴ با رادیو رنگ متالیک سقفچرمی گمرک شده بدون واسطه – ۶۲۳۹۷۹
آ– ۱۶۸۶۱

آریا ۴۷ ببالا
یا پیکان ۵۰ ببالا از دم قسط ماهیانه ۱۲۰۰۰ ریال خریداریم تلفن ۴۵۶۶۴ درخشنده .
آ– ۱۵۱۸۱۰

پیکان نو و دست‌دوم بدون واسطه خریداریم
۵۳۶۱۶۱ – ۵۳۸۲۹۸

فروش کامیونهای بنز مونتاژ آلمان تلفن ۴۵۱۴۲ و ۶۶۷۷۰۱

فروشگاههای اتومبیل
شورلت ایران
آماده تحویل در
اتومبیل امیر
انتهای خیابان شاه میدان محمد رضا شاه
تلفن ۹۳۵۰۵۰
۳– ۹۳۵۰۵۱

شورلت
ایران
آماده تحویل در نمایشگاههای اتومبیل
سهیل
نمایشگاه شماره یکسیمتری‌بین شاه و حشمت‌الدوله .
۹۲۳۳۱۶ و ۹۲۰۰۶۱
نمایشگاه جدید شماره۲ شاهین جمشیدآباد و پیروز تلفن –
۹۳۶۵۶۴ و ۹۳۱۳۵۳
۱–۷ آ– ۲۳۵۱۳

پیکان ۵۴
نو آماده نقد و اقساط
شاهرضا ۴راه گرگان پلاک ۱۰۶۸

برای اتومبیل شما
کارگاه اطاق سازی ایران باستان سازنده اطاق اتوبوس‌مینی‌بوس‌وپیکان نشانی : خیابان خاوران جنب درمانگاه ۲۸ مرداد تلفن ۳۵۲۸۶۴

کرایه
اتولوکس
اتومبیلهای تشریفاتی با راننده برای داخل و خارج از تهران میدان فردوسی تلفن ۸۲۱۲۷۰ و ۸۲۶۶۰۵

کرایه
اتومبیلهای لوکس‌کرایه با راننده و بدون‌راننده برای داخل‌وخارج‌تهران ۷۵۷۲۹۴ – ۷۵۷۵۳۵

کالج بار
بارکش شهر وحومه
۶۶۱۱۱۱-۴۱۱۱۱

آمبولانس کار شبانه – روزی نارمك ۷۹۶۶۷۹

ماشین آلات
موتور های مولدبرق وتلمبه آب برای اجاره موجود است تلفن های ۷۷۲۳۸۱ و ۸۶۳۴۴۲
آ– ۲۲۱۴۱

ماشین کوچک Dumper Truck دست اول برای کارهای‌ساختمانی‌بفروش میرسد . بتلفن ۸۲۶۸۸۹اتاق‌شماره (A) ۱۲از ساعت۸تا۱۰ آقای‌فریدلی هتل کنتیننتال مراجعه شود .
۱–۳ آ– ۱۶۷۳۱

۲۳۴۸۴

توجه
قبول هرنوع سفارش پرسکاری از ۲۰ تن تا ۲۵۰ تن فشار برای اطلاع بیشتر به تلفن ۲۱۵۵۰ تماس بگیرید.

آموزشگاهها
ماشین نویسی
بیژن همتا ندارد میتوانید امتحان کنید میدان ژاله تلفن ۳۴۸۳۸۴
آ– ۲۲۸۷۱

ماشین‌نویسی ربانی
شما را بابهای کم درزمانی کوتاه برای استخدام اماده میکندشاه‌آباد مقابل‌سینماحافظ

کلاس درس
فقط با ۴۹ تومان
بطور فشرده
دوره ماشین نویسی فارسی و لاتین . دفترداری دوبل. حسابداری منشیگری، بایگانی را درکمترین مدت با دریافت گواهینامه فرا گرفته آماده استخدام شوید . به کسانیکه امروز یا فردا ثبت نام نمایند ۲۵۰ ریال کتابهای مربوطه رشته های بالا مجانی داده میشود .
ضمنا بمحصلین ، دانشجویان و فرهنگیان ۵۰ درصد تخفیف داده و نصف مبلغ بالا (۲۴۵ ریال)گرفته میشودمیدان فردوسی بالای هواپیمائی ملی اموزشگاه ایران تلفن۸۲۸۳۲۶

تعلیم رقص
رقص و موزیك ریتا
بین سه راه شاه و امیراکرم– ۶۶۳۰۳۴

تعلیم زیترای نقاشی روی شیشه ۲۶۶۱۰

تعلیم رانندگی
آموزشگاه رانندگی جم
مرکز اموزش صحیح رانندگی ومکانیکی تااخذ گواهینامه‌تلفن ۵۴۰۷۸۹
۱–۱۰ ا– ۲۲۳۰۶

هنرستان فنی پرستو
مرکز اموزش صحیح رانندگی ومکانیکی چهارراه گمرک – شاهپور تلفن ۲۳۹۱۶

تدریس خصوصی
خانم معلم امریکائی جهت تدریس خصوصی انگلیسی در منزل از ساعت ۵ بعد از ظهر به بعد ۸۷۵۱۴۲

ریاضیات
فیزیك و شیمی
تضمینی ۸۳۳۳۱۹

انگلیسی توسط بانوی انگلیسی ۴۷۱۴۱

ایتالیائی
فرانسه ۸۳۳۳۱۹

انگلیسی کنتراتی
۸۳۳۳۱۹

خانم انگلیسی
و فرانسوی آماده تدریس خصوصی تماس صبحها تلفن– ۸۳۳۳۱۹
۱–۵ آ– ۲۳۲۱۵

تدریس انگلیسی توسط تحصیلکرده آمریکا تلفن ۶۳۳۹۲۱

دبیرستانی و راهنمائی دانشجوی فنی ۹۶۱۳۱۴
۱–۲ آ– ۱۶۸۵۳

آلمانی کنتراتی
۸۴۳۵۴۸

تدریس دروس‌دبستان‌راهنمائی متوسطه تلفن ۸۳۷۶۸۲
۱–۱۰ آ– ۲۳۴۴۰

تدریس کلیه دروس
دبیرستان وراهنمائی توسط دانشجوی فنی ۹۲۶۰۳۶

ریاضیات – فیزیک – شیمی توسط دانشجوی‌مکانیک‌آریامهر عصرها ۸۵۵۸۸۲
آ– ۲۳۲۱۴

ترسیمی رقومی تضمینی توسط دانشجوی‌آریامهرتلفن۷۵۸۶۹۱
آ– ۲۳۲۱۳

استادخارجی
انگلیسی آمریکائی فرانسوی آلمانی آماده تدریس در منزل‌و محل کار شما بطور خصوصی و کنتراتی و متدمخصوص‌برای
سالمندان
تضمینی۸۳۳۳۱۹

انگلیسی
کنتراتی
۸۵۰۷۳۶
HURBUT
آلمانی ۸۵۰۷۳۶

فرانسه کنتراتی
۸۴۳۵۴۸

تدریس خصوصی‌دروس متوسطه و راهنمائی – توسط دانشجویان‌فنی– بعدازظهرها تلفن : ۹۵۰۵۶۸

ریاضیات ، فیزیک ، شیمی توسط دانشجویان سال‌چهارم دانشگاه صنعتی‌آریامهر و فنی تهران ۷۷۵۸۵۲
آ– ۲۳۵۱۵

تدریس شیمی کنکور با تضمین توسط دکترادر شیمی ۸۳۴۳۹۷

بیمارستان آراد
به‌منظور تکمیل کادر پرستاری خود تعداد پرستار لیسانسیه بهیار ، دیپلمه و پنج نفر دوشیزه یا بانوی دیپلمه و همچنین سیکل اول برای کمك بهیاری جهت شیفت های مختلف استخدام می‌نماید داوطلبین از ساعت ۹صبح الی ۳ بعدازظهر به دفتر بیمارستان مراجعه نمایند .
آدرس – جاده‌قدیم شمیران – چهارراه‌حقوقی خیابان ایرج

آگهی
بانک شهریار برای تصدی و اداره یکی از واحدهای بزرگ خود در تهران به‌همکاری یکنفر بامشخصات زیرنیازمند است.
– سن بین سی تا پنجاه سال.
– دارا بودن لااقل مدرک لیسانس یابالاتر از آن دریکی از رشته‌های بانکداری، حسابداری، بازرگانی یا اقتصاد.
– دارا بودن سلامت کامل و قدرت مدیریت کافی.
– تسلط بزبان انگلیسی و کلیه امور بانکی اعم ازارزی وریالی .
واجدین شرایط بکارگزینی بانک واقع در خیابان‌سپهبد زاهدی، چهارراه نیکو تلفن ۶ر۸۳۹۶۳۱ مراجعه فرمایند.
بانک شهریار

شرکت لامپ ایران (سهامی خاص)
برای کارخانه‌خود درشهر صنعتی البرز (قزوین) به افراد زیر باحقوق مکفی نیازمند است :
۱– مهندس مکانیك یاصنایع با حداقل ۳ سال سابقه‌کار وآشنائی‌بزبان‌انگلیسی یا آلمانی
۲– تکنیسین برق – مکانیك – شیمی با حداقل ۵ سال سابقه کار .
از واجدین شرایط خواهشمنداست‌بمحل‌شرکت خیابان تخت جمشیدنبش‌ویلا شماره ۱۰۰ طبقه هشتم مراجعه ویا با تلفن۸۳۱۲۵۷ تماس حاصل نمایند .

حج عمره وزیارت شام
دیدار ازشهرزیبای بیروت وقاهره حرکت ۲۵ اسفندمدت مسافرت ۲۶روز بمدیریت حاج ابوالقاسم جعفری، بوذرجمهری غربی درخونگاه فرش‌کاشانی، تلفن‌های۵۳۹۴۴۹ و۷۹۶۹۱۰

به تعدادی بازرس جهت کنترل مرغوبیت جنس یك کارخانه تولیدی با تحصیلات حدود سیکل اول متوسطه احتیاج است .
درخواست کنندگان به آدرس خیابان خاوران (مسگرآباد) جنب پمپ‌بنزین دوم بعداز میدان خراسان شرکت ناست ایران مراجعه فرمایند

شرکت ایران‌مانیس
افراد زیر را باحقوق ومزایای استثنائی بهمکاری‌دعوت مینماید
۱– انباردار دیپلمه به‌بالا باحداقل سه‌سال سابقه کار و تضمین ملکی
۲– خانم ماشین‌نویس و وارد باموربایگانی
۳– راننده با ۵ سال سابقه کار و تضمین
۴– کمك تحصیلدار با موتورسیکلت و گواهینامه و تضمین
واجدین شرایط میتوانند همه‌روزه ازساعت ۸ تا ۱۲ و از ۱۶ الی ۱۹ به ویلای جنوبی‌نرسیده به تخت‌جمشید شماره ۱۵۱ مراجعه نمایند .

آگهی استخدام
شرکت سهامی خاص اتورکس افراد واجد شرایط زیر را استخدام مینماید .
۱– دیپلمه ریاضی یاادبی ۱۰ نفر
۲– دیپلمه حسابداری ۱۰ نفر
۳– دوشیزه یا بانو مسلط به زبان انگلیسی و تایپ لاتین ۲ نفر
۴– دیپلمه فنی جهت سرپرستی تعمیرگاه پمپ انژکتور وادوات برقی اتومبیل با حداقل دو سال سابقه کار .
۵– داشتن برك خاتمه خدمت نظام وظیفه یا معافی ضروری است .
داوطلبان همه روزه به نشانی شرکت سهامی خاص اتورکس‌خیابان امیرکبیر پلاك ۱۸۰مراجعه نمایند .
۱–۳

حراج
چسب لاتکس
به‌اطلاع خریداران محترم چسب لاتکس می‌رساند که روز دوشنبه پنجم اسفندماه۱۳۵۳ حدود ۶۵ تن چسب که برای چسباندن فرشهای موکت می‌باشد از ۳۰ر۴ الی ۳۰ر۶ بعدازظهر بطور حراج دربنگاه مرمر واقع در خیابان‌رزم‌آراء ایستگاه ممتاز خیابان نهم دراختیار مشتریان عزیز می‌باشد .
شرکت نسبی م دلال‌نژاد و پسران‌تلفن :
۵۳۸۷۸۹۹ – ۲۳۵۳۷

تلفن ۵–۴–۹۲۹۱۰۳
درخت سیب ۱۰ ریال
انواع دیگر درخت‌موجود است

PROFIT MINIMUM 24%(12% bank guaranteed rent and 12% builder guaranteed appreciation). Buy cash/instalment fully furnished Rls. 600,000 Apts. and 1,320,000 villas in Canary Islands, Mallorca, Spain, Riviera, Paris, London, Geneva, Switzerland, Florida. (Land only at $6 per Sq.M.) Call 822293 - 822991. Home 833466.

قابل توجه مقاطعه کاران تاسیسات برق
شرکت دامپروری ران تهیه و نصب ۲۵ ترانسفورماتور ۱۰۰۰۰ متر شبکه داخلی برق مزرعه خود را واقع در بهشهر به مقاطعه‌میگذارد. داوطلبین باتلفن های ۶۲۶۵۴۹ و ۶۲۳۰۲۲تماس بگیرند

واتوپ محصولات شما را خانه به خانه میفروشد .
واتوب، نمایندگی انحصاری فروش محصولات شما را میپذیرد .
با تلفن ۹۳۷۴۸۳ تماس بگیرید

درباز کن برقی
B.K.D بکد
۲۵۰ تومان
بوسیله تلفن سفارش دهید . شرکت بکد الکتریک تلفن ۱۵ الی ۶۸۱۰۱۱
فروش درکلیه الکتریکی‌هادرتهران وشهرستانها

حراجی‌ها دست نگهدارید !
چون حال دیگه نوبت ماست
ما میخواهیم امسال عید نوروز تمام مردم ایران مبل داشته باشند بمناسبت نزدیك شدن عید نوروز از امروز حتی روز های تعطیل درنمایشگاه
مبل ایتال استیل
انواع مبل سرویس اطاق خواب پذیرائی میز و صندلی نهار خوری و سایر مبلمان دیگر منزل مدلهای جدید ۷۵ که در زیبائی بینظیر است به ارزانترین قیمت و سهلترین شرایط
حراج میگردد
شاهرضامقابل‌دانشگاه مبل‌ایتال‌استیل
تلفن ۶۶۳۶۳۶

نمایشگاه محصولات تزئینی چوب پنبه‌ای افتتاح گردید
پارکت چوب پنبه‌ای ، کاغذ دیواری چوب پنبه‌ای
چوب پنبه‌های تزئینی ، عایق صنعتی ، دکوراتیو
نادرشاه شمالی ، ساختمان پزشکان ، شرکت ایران ولشر ۶۲۰۲۱۷

نهال چنار چهار ساله موجود است به تلفن ۷۷۵۷۲۴ و ۷۷۰۶۳۶ مراجعه شود

اطلاعیه
کارچر
روکش های پوستی فرانسه مخصوص اتومبیلهای بنز-پژو-ب.ام.و. رسید
ایرانشهرجنوبی - تلفن : ۸۲۰۳۵۲

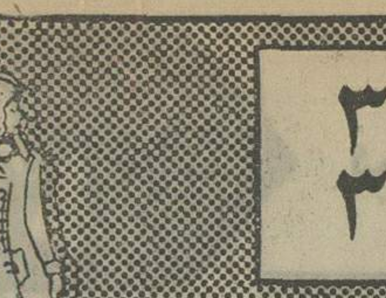

نیازمندیهای اطلاعات تلفنی آگهی قبول میکند ۳۱۱۲۲۴-۳۱۱۲۲۵ ۳۱۱۲۲۹-۳۱۱۲۳۰

پانسیون

پانسیون مدرن مینا
ویژه بانوان ودوشیزگان
خیابان فرح تلفن ۸۴۷۹۸۱ خیابان روزولت‌تلفن ۸۳۲۱۹۴و ۸۲۵۲۳۷

استخدام

یك شرکت تجارتی‌بیك نفر تحصیلدار احتیاج دارد برای کسب‌اطلاعات بیشتر بین ساعت ۲ الی ٤ بعد از ظهر به آدرس شرکت واقع در خیابان یوسف آباد خیابان ۲۹ پلاك ٥٦ مراجعه نمایند.

بیك خانم ماشین نویس فارسی و لاتین نیازمندیم کسانیکه‌با زبان‌انگلیسی آشنائی داشته باشند مقدمند تلفن ۶۲۱۱۹۲

عده‌ای ویزیتور مرد باحقوق و مزایای مکفی نیازمندیم تلفن – ۴۹۹۵۲

خانمهای دیپلمه و کمتر ازدیپلم برای کارهای‌دفتری‌وبسته‌بندی نیازمندیم تلفن ۸۳۱۸۸۷
آ– ۲۳۳۳۶ ۱–۲

بدوشیزه یا بانوئیکه تایپ فارسی بداند نیازمندیم به نشانی : خیابان بهارکوچه‌سمنان شعبه‌بهارروزنامه‌اطلاعات مراجعه نمایند.

کارگاه قالب‌سازی
و پرسکاری بین کرج و تهران به کارگر ساده احتیاج دارد بین ساعت ۸ تا۱۲ صبح بتلفن ۹۷۰۰۵۷ مراجعه شود .
۱–۳ آ– ۱۶۴۷۷

بیك پرستار بچه شبانه روزی فوری‌احتیاج‌است ۸۳۷۴۵۱ _۸۲۸۵۳۹

خیاط سری‌دوز زنانه
تعدادی کارگر و پیشکار مرد نیازمندیم تلفن ۶۲۵۲۷۰
۱–۵ آ– ۲۳۳۷۷

به یك پرستار بچه
شبانه‌روزی باداشتن ضامن موردنیاز است تلفن ۸۷۳۰۹۰
۱–۳ آ– ۲۳۵۳۲

چند نفر کارگر باطری ساز مورد نیاز است . تلفن ۲۲۷۸۲

راننده غلطك ۳ چرخه استخدام میشود تلفن ۴۵۴۹۱

آگهی استخدام
۱– چندین نفر نقشه – کش معماری– استراکچر تاسیساتی
۲– دیپلمه وارد به امور اداری و انبار داری تلفن ۳–۸۶۵۰۵۱

چند نفر مهندس راه و ساختمان که حداقل ۲ سال سابقه کار داشته باشد مورد نیاز است‌بعد از ظهر ها بین ۲ تا ۵ به‌کارگزینی‌مراجعه‌نمایند خیابان پهلوی سه راه تخت‌طاووس شماره‌۳۷۴ شرکت مرکوری

یکنفر دیپلمه مرد که سن بین ۲۰ تا۲۵ سال داشته باشند و علاقمند به کار های فنی ونیز بتواند به ماموریت هرماهه‌بین ۱۵ الی ۲۵ روزخارج از تهران برودودارای معافی یا پایان خدمت از نظام وظیفه باشد نیازمندیم تلفن ۳۰۱۰۱۶ از ۸ الی ۱۳

فوق‌دیپلم یا دیپلم فنی با سابقه کار در امور تاسیسات حرارتی و استادکار برق‌واستادکار تاسیسات موردنیازاست تلفن۳۹۱۸۰۰و۳۹۳۰۴۰

یکنفر تحصیلدار تمام‌وقت دارای اتومبیل شخصی باتضمین یك‌میلیون‌ریال استخدام میشود . آیزنهاور حدودا مقابل دانشگاه صنعتی‌آریامهر شماره‌۶۲۸ شرکت‌ارکان ماشین ۱–۲

راننده گریدر – با سابقه کار استخدام میشود تلفن ۴۵۴۹۱

کارخانه‌های صنعتی زاگرس

تعدادی کارگر ساده که خدمت‌نظام‌وظیفه راانجام داده باشند استخدام میکند.
داوطلبین به‌دفتر‌مرکزی کارخانجات صنعتی – زاگرس خیابان نادری پاساژ کیو مراجعه نمایند.

آگهی استخدام
موسسه تی. تی .اس تعدادی راننده پایه‌یکم و دوم همگانی استخدام مینماید آیزنهاور ۲۱ متری جی .
تی . تی . اس

شرکت‌ساختمانی سیویل
برای کار در منطقه کرمان احتیاج به دونفرمهندس‌مکانیك جوان دارد لطفا پس از تعیین وقت باتلفن ۷–۸۲۳۹۶۶ به شرکت مراجعه نمائید .
آ– ۲۳۵۲۳

الکترو ایران کار
بچند نفر سیم‌پیچ نیازمند است تلفن ۷۹۵۲۳۷

هنرپیشه زن و مرد
آموزشگاه هنری پاترا با امتیاز رسمی از وزارت فرهنگ وهنر عده‌ای خانم و آقا جهت تعلیم هنرپیشگی . فن بیان . گریم و شرکت درفیلم سینمائی‌وسریال تلویزیونی میپذیرد ضمنا از هنرمندان قدیمی زن و مرد دعوت میشوند جهت سریال تلویزیونی با اینجانب همکاری نمایند .
داوطلبان همه روزه از ساعت ۱۰ صبح الی ۱۱٫۵ واز ۴٫۵ الی ۷٫۵ بعدازظهر مراجعه نمایند. احمدکاشانی کارگردان تئاتر . نشانی . دروازه‌دولت روبروی پمپ‌بنزین کوچه حمیدالدوله تلفن ۳۱۴۵۳۹
۱–۲ آ– ۲۳۵۴۴

شرکت ماجدی بایگان با سابقه برای تمام‌وقت استخدام میکند .
شرایط : آشنا بودن بزبان انگلیسی
لطفا با تلفن شماره ۴۴۲۶۲ تماس بگیرید.

خانمی ماشین‌نویس تمام‌وقت مورد نیاز است ۸۵۹۹۸۸

دوشیزه یابانو آرایشگر
که در امر آرایش گیسو تجربه کافی داشته‌باشد استخدام میشود
داوطلبان به خیابان شاه ساختمان آلومینیوم گیسوی کوماچی‌مراجعه نمایند .

بیك خیاط باتجربه زنانه‌دوز و یك مستخدم زن یامرد نیازمندیم تلفن ۸۲۴۷۲۲
۱–۲ آ– ۲۳۵۶۵

استخدام میشود
ورقکار – صافکار و راننده – سرویس‌کار و کارگر آسانسور
شرکت میراکو
ایرانشهر جنوبی ۲٫۹۰ طبقه ۳

یك شرکت تاسیساتی
احتیاج به خدمت کارگر ساده با تحصیلات سیکل و کارگر برقکار و جوشکار دارد .
تلفن۸۳۴۷۱۵–۸۲۶۹۸۵
شرکت سهامی خاص تله‌تك خیابان شاه‌عباس کبیر پلاك ۱۳۰

بیك دوشیزه یابانوی تلفنچی نیازمندیم تلفن ۸۳۱۹۵۱
آ– ۱۰۸۹۹۵

استخدام راننده
سفارت لهستان احتیاج فوری بیك راننده دارد کسانیکه‌بزبان انگلیسی یاروسی آشنائی دارند لطفا هرچه زودتر بسفارت لهستان مقابل سینماتخت‌جمشید مراجعه کنند .
۱–۲ آ– ۱۶۷۴۱

استخدام کدبانو
بیکنفر کدبانوی لایق وبا سلیقه که کاملا از عهده اداره‌کردن زندگی شخصی برآید نیازمندیم علاقمندان صبحها از ۷–۹با – ۸۹۰۶۵۸ و بعدازظهرها از ۵–۷ با تلفن ۳۱۹۶۷۹ تماس بگیرند .
آ– ۲۳۴۴۶

بیك نفرمستخدم زن‌بطور شبانه‌روزی با ضامن معتبر مورد نیاز است خواهشمند است باتلفن ۶۲۴۶۸۰ تماس‌بگیرید

استخدام بازار یاب با تجربه بیمه بچند نفر که سابقه کار داشته باشند احتیاج داریم ، نمایندگی آسایش تلفن ۸۵۳۹۹۵

تعدادی‌استادکارسیم‌کش ووردست مورد نیازاست تلفن ۷۶۴۹۶۹

استخدام

حسابدار مرد یکنفر، تکنیسین اشتغال به کارهای فنی میباشد دونفر ، راننده پایه دوهمگانی‌یا یکی‌یاشخصی با سابقه دونفر تلفنهای ۷۵۰۵۶۳ – ۷۶۴۸۸۱

سازمان امپریال
جهت فروش‌کاملترین‌ومدرنترین ماشینهای بافتنی وچرخ‌خیاطی بچند نفر فروشنده دوشیزه یا بانو نیازمندیم ۴۱۳۴۳
۱–۲ آ– ۲۳۳۶۵

بچندنفر دوشیزه یا بانو جهت تلفن و کار دفتری و یکنفر مردجوان جهت امور دفتری نیازمندیم تلفن۸۳۳۵۱۵

به چهار نفر مهندس راه‌و ساختمان‌لیسانسیه و ۶ نفر تکنیسین‌دیپلمه با تجربه نیازمندیم‌تلفن ۶۳۹۳۹۰

پرستار برای پسر بچه ۳ ساله مورد نیاز است کاربن موتور خیابان کاخ جنوبی نبش خیابان – سزاوار شماره ۷۹٫۲

بچند نفر کارگر زن یا مرددوزنده‌واردنیازمندیم تلفن ۴۵۰۹۵

پزشك عمومی
بچند نفر پزشك جهت اشتغال در کارخانجات‌شرکت فخر ایران ۸۴ کیلومتری تهران قزوین نیازمندیم تلفن ۴۷۰۵۸

تعدادی‌دوشیزه‌فروشنده
وتعدادی کارگرساده جهت – کارخانه چاپ پارچه نیازمندیم آدرس – لاله‌زارنو جنب سینما متروپل پاساژگیدفرطبقه‌زیرزمین
۱–۱۵ آ– ۲۳۳۹۷

یک شرکت‌تولیدی‌بیمیک‌نقشه‌کش صنعتی که دارای وسیله‌نقلیه باشد بین ساعات ۷ صبح تا٤ بعدازظهر بصورت پارت‌تایم با دستمزد عالی نیازمنداست . علاقمندان میتوانند بعدازظهر روزهای زوج به آدرس میدان فردوسی ابتدای سپهبدزاهدی شماره ۱۹ ساختمان کاوه طبقه اول مراجعه نمایند .
آ– ۲۲۴۷۱

به چند نفر موتور سوار با سواد و با موتوربرای تحصیلداری‌شرکت‌مورد نیاز است . تلفن های ۹– ۸۳۰۰۰۵

سکرتر برای تمام وقت یا بعدازظهرها استخدام میشودازساعت ۵ بعدازظهر ببعد – ۶۸۵۱۱۰
۱–۲ آ– ۲۳۵۳۶

پرستار بچه
شبانه روزی باحقوق عالی‌تلفن ۲۶۵۱۰ و ۲۹۲۵۸ از ۹صبح الی ۱٫۵ بعدازظهر .
آ– ۲۳۵۱۷

چند نفر دوشیزه‌یابانوی‌باسواد برای تمام روز استخدام میشود تلفن ۸۴۰۲۲۲
۱–۲ آ– ۲۳۳۵۹

به ۳ نفر مهندس راه و ساختمان و یك نفر – تکنیسین تاسیسات – نیازمندیم‌داوطلبان‌به‌تلفن ۸۳۴۸۷۲ مراجعه‌فرمایند

شرکت بورت به یك دوشیزه‌و یابانوی‌ماشین نویس همچنین به یك ویزیتور که در کار های فروش لوازم‌آزمایشگاهی سابقه‌داشته‌باشد‌نیازمند است تلفن ۸۹۳۶۱۷

بیکنفر سکرتر آشنا به ماشین‌نویسی‌فارسی نیازمندیم ۴۹۸۶۴

نقشه کش با سابقه‌برای کار در استان سیستان استخدام میشود تلفن ۴۵۴۹۱

تعداد چند سکرتر و ویزیتور . نیازمندیم به آدرس زیر : شاهرضا ایستگاه درختی ساختمان حمید ۸۸۸ بازرگانی شرق پلاك ۹
۱–۲ آ– ۱۶۷۵۵

بچند نفر چرخکارکاپشن دوز بچگانه و چند نفر دست دوز نیازمندیم تولیدی گیتا خیابان پهلوی چهار راه شاه پاساژ آزاد پلاك ۱۶تلفن ۶۶۰۳۵۴

بیك کارگرزن یا مرد و یکنفر مانیکوریست جهت آرایشگاه زنانه مورد نیاز است تلفن – ۶۲۰۱۲۹
۱–۳ ا– ۲۳۳۵۲

بیکنفر که آشنائی کامل‌بنصب آنتن تلویزیون داشته باشد بعداز ظهرها نیازمندیم تلفن – ۲۴۷۹۱
آ– ۲۲۱۷۱

راننده پایه دوم
شخصی با ضامن معتبر نیازمندیم تلفن۸۲۶۳۲۶– ۸۲۶۷۵۹

شرکت تولیدی ایران والونو
به تعدادی کارگر ساده مردکه سن آنها بین ۲۵ تا ۴۰ سال نیازمند است. داوطلبان به نشانی کیلومتر ۱۲ جاده آبعلی خیابان بیست متری سازمان‌آب شرکت تولیدی ایران والونواز ساعت ۸ صبح الی ٤بعدازظهر مراجعه نمایند .
۱–۲ آ– ۲۳۵۳۸

یك‌خانم باتجربه‌کافی منشی‌گری و تحصیلات عالیه برای منشیگری تمام وقت با حقوق‌مکفی استخدام میشود . خیابان آیزنهاور حدودا مقابل دانشگاه صنعتی آریامهر پلاك ۶۲۸شرکت ارکان ماشین

تکنیسین و سرپرست کارگاه قالبسازی باتجربه– تکنیسین‌و سرپرست کارگاه برق باتجربه– کارگر تراشکار – فرزکار – صفحه‌تراشکار قالبساز تلفن – ۹۵۵۱۳۱
آ– ۲۳۵۵۵

استخدام

۱– انباردار بـ دو سال سابقه کار
۲– کارگر جوشکار استنلس استیل(آرگن)
۳– کارگر تراشکاربا دوسال سابقه کار
۴– کارگر درب و پنجره ساز با سابقه
۵– کارگر ساده
واجدین شرایط از ساعت ۸ الی ۱۶ به کیلومتر ۱۶ جاده مخصوص کرج مقابل پمپ بنزین شرکت وارکوو یا تلفن۹۵۵۷۱۷ تماس بگیرند

شرکت سیم‌لول
بچندنفر لوله‌کش‌نیازمند است تلفن ۸۸۰۷۲۹

راننده پایه دو شخصی استخدام میشود تلفن ۳۱۹۷۸۹

خدمتکار زن شبانه روزی با حقوق مکفی نیازمندیم ۶۲۱۲۲۱

صندوق نسوز کاوه
عده‌ای راکه ساکن جنوب‌شرق و شرق تهران باشند باحقوق و مزایای مکفی استخدام مینماید.
۱– پرس‌کار وقالب‌بند ۲نفر .
۲– کارگرفلزکار ۱۰نفر.
۳– کارگر ساده فنی ۲۵ نفر .
واجدین شرایط میتوانند همه روزه بادردست داشتن برگ معافی خود از ساعت ۵ الی۷ بعدازظهر به آدرس میدان فردوسی اول سپهبد زاهدی ساختمان کاوه شماره ۱۹ طبقه اول مراجعه نمایند .
آ– ۱۰۸۸۰۰

یك واحد بزرك تولیدی استخدام می نماید : تعدادی کارگرجوشکارو لوله‌کش نیازمند است تلفنهای : ۹۵۰۰۸۰ – ۹۵۸۱۱۸

جهت کار در همدان
به افرادزیر نیازمنداست نقشه‌کش ساختمان با۳ سال سابقه کار ۱ –نفر مترور ساختمان با ۵سال سابقه کار ۱– نفر
فوق دیپلم راه‌وساختمان ۳ نفر
نقشه بردار با ٤ سال سابقه کار ۱– نفر
متقاضیان بین ساعت ۵ الی ۷بعداز ظهر به‌خیابان ثریا شماره ۲۵ شرکت نوید آقای هویك مراجعه نمایند .
۱–۳ آ–۲۳۴۱۳

سکرتر جهت مطب
از ۵ تا ۸ بعدازظهر تلفن – ۴۷۱۲۱ عصرها .
۱–۲ ا– ۲۳۳۳۰

به یك بانو و آقای‌دیپلمه جهت امور اداری یك شرکت بازرگانی وعمران بطورتمام وقت‌نیازمندیم تلفن ۳۱۹۷۸۹

چند نفر دوشیزه‌یابانوی مسلط به تایپ فارسی‌و لاتین و امور منشی‌گری برای کار تمام وقت‌مورد نیاز استواجدین‌شرایط مشخصات کامل خودرا با تعیین میزان حقوق درخواستی به نشانی صندوق‌پستی۷۴۶تهران ارسال دارند .

چند نفر جوان با سواد دارای گواهینامه موتور– سیکلت رانی برای کار نامه رسانی استخدام می شوند واجدین شرایط مشخصات کامل خودرا به نشانی صندوق پستی ۷۴۶ تهران ارسال‌دارند

یك نفر تعمیر کارباتجربه موتورهای دیزل‌استخدام میشودمتقاضیان‌ازساعت ۸ تا ۱۶ باتلفن۷۹۱۸۷۳ تماس حاصل نمایند .

استخدام
مهندس تاسیسات
شرکت‌تاسیساتی بیکنفر مهندس‌رشته تاسیسات باحداقل سه سال‌تجربه در کار های کارگاهی جهت کارگاه در تهران نیازمند است .
آدرس : خیابان تخت – طاوس روبروی‌امیراتابك ساختمان مدرن تکنیك شرکت مدرن اسلوب .

خدمتکار زن برای‌منزل یك پدر و فرزند تلفن ۶۶۱۵۱۶ عصرها

شرکت شهدساز
تعدادی مهندس شیمی برای خدمت درکارخانجات قند خود واقع در شهرستانهای تربت جام ، پیرانشهر ، ممسنی ، یاسوج، شهرکرد باحقوق مکفی از طریق مصاحبه استخدام مینماید . داوطلبان در ساعت اداری به اداره مرکزی– واقع در تخت‌جمشید، نبش ملک – الشعراء بهار، ساختمان‌برنزی، شماره ۲۹۶ مراجعه فرمایند .
۱–۶ ا– ۱۰۹۰۰۴

بیك‌نفر که آشنائی بزبان انگلیسی روزمره داشته باشد نیازمندیم تلفن ۸۸۳۱۵۰

بیکنفر مهندس راه و ساختمان مسلط به‌زبان انگلیسی برای خدمت در جنوب ایران با حقوق مکفی و پورسانت فورا نیازمندیم تلفنهای ٤–۸۳۸۷۵۳

به تعدادی کارگرساده دختر یا پسرجهت‌مونتاژ رادیو نیازمندیم تلفن ۴۸۳۵۷

استخدام
مستخدم
مستخدم مرد جهت پیشخدمتی و نامه‌رسانی در شرکت مورد نیاز یك شرکت تجارتی می‌باشد برای‌کسب‌اطلاعات‌بیشتر به آدرس شرکت خیابان یوسف‌آباد خیابان ۲۹ پلاك ۵۶ مراجعه نمایند.

بچند نفر فروشنده با تجربه نیازمندیم تلفن ۶۶۶۴۲۴

AN oil drilling company requires 1 bilingual top secretary, fluent in English and typing. 2 personnel and Adm. Asst. (male or female). Call 827057 between 8 a.m. and 12:30 p.m. and 2 to 5 p.m.

شریک

شریك برای رستوران ۶۲۹۳۳۰

بشریك عكاس نیازمندیم تلفن ۳۰۳۷۸۷
آ– ۱۶۴۵۳

انجام حسابداری

پروژه صحیح حسابداری‌توسط حسابداران خبره موسسه‌توازن ۷۶۲۶۲۸

تهیه و تنظیم هرنوع دفاتر حسابداری موسسه توازن – ۷۶۲۶۲۸

موسسه توازن باکادرمجهزخود حسابداری کنتراتی میپذیرد – ۷۶۲۶۲۸

قبول انواع پروژه های حسابداری حسابرسی توسط متخصصین کارآزموده مالیاتی راهنمای شماره ۱۳۶۱روزنامه اطلاعات تلفن ۳۱۱۰۸۰
۱–۲ آ– ۲۳۳۳۲

جویای کار

دوجوان بامعلومات آشنابمقاطع سازی‌بتون بامعافی‌دائم جویای کارتمام‌وقت‌است از ۱تا٤بعداز ظهر دیلمقانی باتلفن ۳۰۵۱۲۵ تماس حاصل فرمائید .
ا– ۱۶۷۱۵

حسابدار ودفتردار دوبل
باتسلط درکلیه‌امورحسابداری پارت‌تایم آماده‌کارتلفن۳۱۱۰۸۰ راهنمای ۱۳۶۳روزنامه‌اطلاعات
۱–۲ ا– ۲۳۳۲۱

لیسانسیه بازرگانی با تجربه کامل درحسابداری (مالی – صنعتی) بعدازظهر آماده کار می‌باشد تلفن ۹۷۸۹۷۱
۱–۲ ا– ۱۶۲۱۱

دانشجوی روزانه بانکداری با گواهینامه رانندگی بعدازظهر ها جویای کار میباشدتلفن ۷۶۱۵۷۱ از ۲ الی ۸ بعدازظهر

متاهل دارای گواهینامه‌پایه‌یکم بامدرک چهارم متوسطه‌جویای کار از ۷ صبح الی۳بعدازظهر طالبین باتلفن ۹۴۴۹۸۱ تماس بگیرند.

تلکس اپراتور با سابقه‌و با تجربه آشنائی کامل بزبان انگلیسی صبحها از ساعت ۷ الی ۱جویای کار میباشد (راهنمای شماره ۱۳۶۷ –اطلاعات)

لیسانسیه حسابداری بعد از ظهرها اماده کارتلفن۵۴۴۷۷۸
آ– ۱۶۳۶۳

مهندس صنایع آماده کار – ۳۹۲۸۴۲ بعدازظهرها
۱–۲ ا– ۱۶۴۲۷

جوانی باگواهینامه ۲ شخصی و ۱۵ سال سابقه اشپزی (بهترین غذای ایرانی‌وفرنگی) از ۸ صبح تا۸ شب جویای‌کار براهنمای شماره ۱۳۴۷روزنامه اطلاعات تلفن۳۱۱۰۸۰مراجعه فرمائید

آگهی استخدام

شرکت سولپرس چند نفر راننده جرثقیل چرخ زنجیری ،مینور (آتشبار)، سرمینور(سرآتشبار)، مکانسین ، الکتریسین با تجربه‌را جهت کارگاه های خارج از تهران استخدام‌مینماید
داوطلبان راننده های جرثقیل و آتشبار ها صبحها به نشانی خیابان شاهرضاخیابان‌فرصت شماره ۹۷ و داوطلبان مکانیسین والکتریسین به نشانی سه راه آذری روبروی کمپانی وایت جنب بهلر انبار اصغرزاده‌جهت استخدام‌مراجعه نمایند . ۱– ۳

استخدام‌فوری

باحقوق مکفی و مزایای عالی
۱– لیسانسیه بیوشیمی پزشگی ویا تکنیسین آزمایشگاه پزشگی حداقل باسابقه ۵ سال .
۲–مهندس الکترونیك جهت سرویس وفروش
۳–پزشك علاقمند به‌فعالیت رشته های‌آزاد
۴– شیمیست آشنا بزبان انگلیسی
۵–دیپلمه الکترونیك جهت سرویس برای تمام وقت
۶–کمك حسابدار باسابقه
۷– خانم یا آقا آشنا به‌امور سفارشات‌خارجی
۸– دیپلمه آشنا بزبان انگلیسی
متقاضیان باتلفن ۶۲۱۲۳۰و۶۲۲۱۶۱تماس حاصل فرمایند

استخدام کارگر مرد

کارخانه معظم تولیدی تعدادی کارگرمرداستخدام مینماید خیابان آیزنهاور چهارراه خوش کوچه برق شهاب شماره ۱ ۱–۸

SOOFER CO.

شرکت سوفر بافرادذیل نیازمند و باشرایط مناسب استخدام‌مینماید

۱– لیسانسیه شیمی ، علوم و یاداروسازی‌جهت معرفی وسایل آزمایشگاهی و تحقیقاتی
۲– تکنیسین درجه یك الکترونیك جهت‌سرویس وسایل الکترونیکی آزمایشگاهی و تحقیقاتی
۳– دوشیزه ماشین نویس فارسی ۲ نفر
شرایط :داوطلبان ردیف۱و ۲ باید آشنائی‌کامل بزبان انگلیسی داشته و دارای برك پایان خدمت و یا معافی دائم باشند .
متمنی است با تلفن ۴۱۹۴۷ و ۴۰۴۱۳ و ۶۶۷۹۸۲ تماس و یا بـه خیابان شاهپور نبش خارك شماره ۶مراجعه فرمائید .

کارخانه‌های صنعتی آزمایش

استخدام مینماید
۱– تکنسین الکترونیك با پایه تحصیلات سیکل ببالا و حداقل ۲ سال سابقه کار
۲– تعدادی کارگر زن جهت مونتاژ کار تلویزیون باحداقل تحصیلات ششم ابتدائی .
داوطلبین به کارگزینی کارخانه های‌صنعتی آزمایش واقع در کیلومتر ۱۲ جاده آبعلی مراجعه نمایند .

استخدام‌فوری

یك شرکت معتبر ساختمانی برای کار در شهرستان بافراد زیر که بزبان انگلیسی آشنائی داشته باشد نیازمند است .
۱– انباردار با سابقه با ضامن معتبر(لیسانس حسابداری ارجح است).
۲– لیسانس علوم اداری باسابقه کاردرامور کارگزینی و اداری .
۳– دیپلم با سابقه کا ردر امور سر پرستی نگهبانان و انتظامات واجدین شرایط بادردست داشتن مدارك به خیابان روزولت بالاتر از تخت طاوس خیابان فاتح شماره ۲۸ طبقه پنجم‌مراجعه نمایند و یا با تلفن ۹–۸۵۵۸۰۶ تماس بگیرند .

آگهی استخدام

دانشگاه صنعتی آریامهر به یك‌نفر سکرتر تحصیل کرده آشنابادوزبان و اطلاعات کافی در بایگانی‌و ماشین نویسی فارسی ولاتین نیازمنداست.
همچنین به‌چندنفر ماشین‌نویس باسابقه که‌به ماشین- نویسی لاتین‌وفارسی تسلط کافی‌داشته باشند مراجعان به‌تلفن شماره ۴۹۴۵۴ مراجعه کنند.

استخدام ماشین نویس

یك‌خانم ماشین‌نویس فارسی و لاتین‌دانستن زبان انگلیسی و حداقل ۲ سال سابقه کار و مدرك تحصیلی دیپلم بطور تمام‌وقت استخدام میشود لطفا بین ساعت ۸ تا ۱ و ٤ تا ۷ بعدازظهر به آدرس خیابان نادرشاه بین چهارراه شاهین وسنائی جنب بانك تهران شماره ۲۶ طبقه دوم

شرکت سهامی پشم شیشه ایران (خاص)

افراد واجد شرایط زیر را استخدام می‌کند :
۱– حسابدار با حداقل ۵ سال سابقه در حسابداری صنعتی .
۲–خانم ماشین نویس و تلفنچی دیپلمه باسابقه کار
۳–تحصیلدار باگواهینامه سوم متوسطه.
٤–تکنیسین برق باحداقل ٤ سال سابقه درکارخانجات صنعتی
۵–برقکار باگواهینامه ششم ابتدائی و ۴ سال سابقه درکارخانجات صنعتی
۶–جوشکار با٤ سال سابقه کار
۷–مونتاژ کار با٤سال سابقه کار درمونتاژ ماشین آلات
۸–تراشکار با۵سال سابقه‌کار
۹– کارگر ساده باسواد خواندن و نوشتن
داوطلبان واجد شرایط که بدون موانع استخدامی از لحاظ خدمت وظیفه می‌باشند میتوانند با در دست داشتن مدارك لازم همه روزه (بغیراز روز های پنجشنبه و ایام‌تعطیل) بدفتر مرکزی شرکت پشم شیشه ایران خیابان شاهرضا – صبای جنوبی– شماره۱۳ بین‌ساعات ۱ تا ۵ بعدازظهر مراجعه نمایند .

شرکت ساختمانی فسان

استخدام میکند
۱– مهندس ساختمان با آشنائی‌بزبان‌انگلیسی
۲– نقشه‌کش ورزیده باسابقه کار در رشته ساختمانهای فلزی و نقشه‌کشی عمومی .
۳– مترجم باسابقه فارسی بانگلیسی حداقل تحصیلات درجه لیسانس .
٤– سکرتر و ماشین‌نویس با آشنائی کامل بفرانسه و انگلیسی .
۵–ماشین نویس انگلیسی‌وفرانسه(مرد)برای خدمت در کارگاه خارج از تهران.
واجدین شرایط با در دست داشتن مدارك‌لازم بشرکت فسان خیابان آناتول فرانس شماره ۹۹ مراجعه فرمایند .

کارگر چاپ

بکارگر ورزیده ماشین افست دو و سه ورقی که قدرت سرپرستی چند ماشین راداشته‌باشد و نیز بکارگر ورزیده ماشین ملخی نیازمندیم – تلفن ۳۱۷۲۰۲

استخدام

شرکت سهامی چوب‌پنبه ایران
بافرادزیر نیازمنداست لطفا در ساعات ۹ الی ۱۲ بکارگزینی کارخانه واقع در جاده کرج کیلومتر ۱۱ خیابان اول استادیوم اریامهر مراجعه‌نمایند.
۱– برقکار فشارقوی با سابقه حداقل سه‌سال در کارخانجات .
۲– سرپرست شیفت باسابقه حداقل سه سال در کارخانجات وقدرت اداره کارخانه با ۳۰ نفر کارگر در هر شیفت ، سرپرست شیفت بایستی دارای حداقل معلومات دیپلم فنی بوده بزبان انگلیسی نیز آشنائی داشته باشد و ضمنا متعهد انجام وظیفه در ساعات شبانه روزی باشد .

بیك کارگر برق با حداقل ۵ سال سابقه کار آشنابه‌تعمیرات برقی‌روی‌ماشین‌آلات‌موردنیازاست همه روزه غیر از ایام تعطیل از ۸صبح الی ۱۲ بکارگزینی کارخانجات‌ویتانا واقع در جاده‌جنوبی کرج کیلومتر ۱۱ مراجعه نمایند ۱–۲

آگهی استخدام

یك شرکت بزرك تولیدی‌واقع در جاده کرج‌بافراد زیر نیازمند است
۱–تایپیست فارسی‌وانگلیسی آشنا به‌زبان انگلیسی ۱ نفر
۲–سکرتر باتجربه آشنا به زبان‌انگلیسی و مسلط به مکاتبات بازرگانی انگلیسی و کارهای‌بایگانی‌و تایپ ۱نفر
شرایط استخدام
الف –حداقل تحصیلات دیپلم
ب–داشتن برك پایان خدمت یامعافی
ج– داشتن حداقل ۲سال تجربه‌در رشته مربوطه
از متقاضیان واجد شرایط تقاضامی‌شود از ساعت ۸ صبح الی ۵ بعد ازظهر روزهای عادی‌باتلفن۹۷۷۰۶۰ تماس بگیرند

استخدام

حسابدار–ماشین نویس باسابقه

دوپار افراد واجد شرایط زیر را با حقوق خوب بطور تمام وقت استخدام مینماید .
۱– حسابدارباداشتن‌مدرك تحصیلی دیپلم متوسطه و حداقل سه سال تجربه وسابقه کاردرامورحسابداری
۲– ماشین نویس فارسی (فارسی و لاتین حق تقدم دارد) با داشتن‌مدرك تحصیلی دیپلم متوسطه و مهارت کافی . داشتن برك خاتمه‌خدمت‌نظام وظیفه یامعافی ضروری است لطفا از ساعت ۹صبح تا۱ بعدازظهر و ۵تا۷ بعدازظهر به‌آدرس دفترمرکزی دوپار خیابان ویلای شمالی جنب کلیسای ارامنه ساختمان شماره ۳۴۵ مراجعه نمایند .

نیازمندیهای اطلاعات تلفنی آگهی قبول میکند ۳۱۱۲۲۵-۳۱۱۲۲۴ ۳۱۱۲۳۰-۳۱۱۲۲۹

املاک ومستغلات

فروش

خانه فروشی بقیمت
زمین با تراکم بسیارزیاد
نزدیک دانشگاه باشش اطاق‌و حمام باوان وتلفن ۶۰۰ هزار تومان میفروشیم ۳۱۹۷۸۴بنگاه کوشان .
۱_۲ آ_ ۱۰۸۶۶۵

خانه‌فروشی محل‌مرغوب
خیابان رودسر بالای‌ساختمان بزرگ شرکت‌نفت‌درتخت‌جمشید باهفت اطاق دوحمام و تلفن‌با ۲۲۳ متر زمین باتراکم بسیار زیاد بقیمت زمین ۶۲۰ هزار تومان میفروشیم ۳۱۹۷۸۴بنگاه کوشان .
۱_۲ آ_ ۱۰۸۶۶۴

خانه‌ای به مساحت یکصد متر مربع دارای ۶ اطاق ، آب ، برق ، تلفن بدون واسطه دو میلیون و ۴صد هزار ریال بفروش میرسد ۳۵۱۲۳۳

خانه‌ای خیابان سرباز
بمساحت ۱۲۰متر۲۰۰مترزیربنا ۷ اطاق باتلفن قیمت‌حدود۳۰۰ هزار تومان تلفن ۷۵۶۹۳۸
۱_۲ آ_ ۲۳۴۱۱

خانه های ویلائی و مستغلاتی بامساحتهای متفاوت شخصی‌و مهندسی‌ساز مجهز به تمام سرویس درخیابانهای‌عباس‌آباد وزراء جردن پهلوی ونک داودیه جاده‌قدیم‌شمیران‌شرکت تهیه مسکن آسیانکو تلفنهای_ ۶۲۰۱۰۷ و ۶۲۲۰۶۵

اکازیون
امتداد ۴۵ متری سیدخندان انتهای سرسبز برمیدان ۱۲ طبقه هم‌کف ۲ اطاق ۴×۶ و ۴×۳مترباسرویس کامل وهال و کاغذ دیواری۱۵۰هزارتومان تلفنهای ۶۳۵۹۸۶ و۸۴۴۵۰۸
۱_۳ آ_ ۲۳۵۰۵

خیابان بهجت‌آباد
خانه شمالی ۹ اطاقی بقیمت مناسب بفروش میرسد آژانس جردن ۶۸۷۲۳۴
۱_۲ آ_ ۲۳۳۱۳

در سلطنت‌آباد
مستقل بمساحت ۵۰۰متر۳طبقه باشوفاژ روشن تلفن وپارکینگ ۸۴۱۴۲۸و۸۴۹۶۰۴رجبی
۱_۴ آ_ ۲۳۴۰۸

خانه‌ای ویلائی ۳۵۰ متر ۳ اطاق خواب ، پذیرائی‌ناهار خوری ، هال زیرزمین‌پارکینگ ۶۰۰ هزارتومان‌انتهای‌آریاشهر خیابان گلستان دوم ۴ تا ۸ بعدازظهر ۹۴۰۶۸۷
۱_۲ آ_ ۲۳۳۶۱

منزلی بمساحت ۱۳۵ مترونیم دوطبقه و نیم با۵اطاق بابرق‌و آب و تلفن و حمام بقیمت ۳۵۰ هزار تومان بفروش میرسد امیریه کوی شیبانی‌کاشی۶۹ر۲ تلفن ۵۳۵۹۱۱
۱_۲ آ_ ۲۳۳۴۹

یکدستگاه ساختمان سه طبقه بمساحت چهارصد متر مربع حوالی میدان شاهپور جبهه خیابان مناسب برای محل کارو سکونت بفروش میرسد تلفن _ ۳۰۴۸۲۶
۱_۲ آ_ ۱۶۸۴۳

قطعات تفلکیکی ۱۲۶ متری و خانه های ساخته‌شده و ناتمام دفترساسان ۹۵۶۱۸۸
۱_۵ آ_ ۲۳۵۵۱

خانه نوساز ۳ اشکوب۱۲اطاق وهال ماشین‌رو لوکس امیریه داخل ابوسعید از مسجد جدید کوچه برق پلاک ۴۰قیمت۶۰۰ هزار تومان تلفن ۲۰۶۱۵
۱_۳ ا_ ۲۲۳۵۷

مدرنترین ویلاومستغلات
از ۸۰۰ هزار تومان تا ۵ میلیون تومان موجود است‌تهیه مسکن کورش‌تلفنهای۸۴۷۹۸۲و ۸۵۳۷۳۶

خیابان سلطنت آباد
واقع در بر ۲۰ متری منزلی بمساحت ۲۱۰متر مربع دو طبقه مستغلاتی شمالی هرطبقه دو اطاق خواب و سالن ناهار خوری با سرویس‌قیمت ۶۰۰ هزار تومان دفتر مسعود تلفن ۷۷۰۲۴۱و ۷۷۵۸۲۵

واقع در تهران‌ویلا
یکدستگاه ساختمان چهارطبقه نوساز مهندسی هرطبقه‌شامل۳ اطاق خواب سالن‌وناهارخوری باشوفاژ تلفن برق آب موکت طبقاتی یایکجا فروشی تلفن _ ۸۴۲۸۹۲
۱_۳ ا_ ۲۳۱۹۱

در محمودیه شمیران
خانه‌ای به‌مساحت۳۰۰مترزمین یک طبقه ۴ اطاقه وهال‌باموکت و تلفن و سرویس کامل ۷۰۰ هزار تومان ۸۹۰۹۱۵
آ_ ۲۲۴۲۴

منزل ویلائی واقع درسلطنت‌آباد _ باسرویس کامل‌بفروش می‌رسدتلفن۳۶۲۱۴۲_۳۴۲۲۸۲

در خیابان بهار شمالی
خانه‌ای تمیز مسکونی ۲۵۰ متر ۴ اطاق درمنطقه تجارتی قابل آپارتمان‌سازی فروشی۷۵۶۶۸۷
آ_ ۲۳۴۳۸

اکازیون
خانه‌ای جنوبی مستغلاتی بمساحت ۱۸۶ متردوطبقه‌ونیم مستقل ومجهزا هرطبقه‌دارای دو اطاق وهال بزرگ‌باسرویس کامل وگاراژ مجموعا ۴۰۰ متر زیربنا برخیابان ۱۸ متری در بهترین نقطه‌یوسف‌آبادوآریامهر بقیمت مناسب بفروش میرسد تلفن ۶۳۸۵۱۷
۱_۴ آ_ ۲۳۴۴۸

در شمال شهر
همه‌نوع خانه های ویلائی و مستغلاتی‌بفروش‌میرسد۸۴۵۵۴۴
۱_۲۵ ا_ ۲۱۵۷۱

سید خندان فرمانیه نیاوران سلطنت‌آبادچند خانه و زمین فروشی دفتر حاتم تلفن۸۵۶۶۵۵

خانه های نوساز تهران پارس ۴ تا ۱۲ اتاقه با وام بانکی ۷۸۱۹۱۸

ساختمان مناسب
برای ادارات
و شرکتها
ساختمان تازه ساز با۷۰ اطاق و ۱۸ شماره تلفن‌و فروشگاه بزرگ در طبقه هم‌کف زیر زمین وسیع آسانسور و شوفاژ وپله فرار واقع در بر خیابان آیزنهاور جنب وزارت‌کار بفروش یا اجاره داده می شود تلفن ۶۶۶۳۸۴

ویلا فروشی
فروش خانه های ویلائی تهران‌پارس ۷۸۰۴۶۸

خانه های ویلائی در تهران پارس ۷۸۶۴۳

خانه های‌ویلائی‌درتهران پارس ۷۸۱۳۷۳

پهلوی جردن
ویلائی ۷۰۰ متری شمالی‌بدون واسطه فروشی ۶۲۵۶۷۳
آ_ ۲۳۴۳۰

آپارتمان فروشی
عباس‌آباد آپارتمان
شخصی‌ساز باشوفاژ روشن و پارکینگ ۸۴۱۴۲۸ _۸۴۹۶۰۴ رجبی
۱_۴ ا_ ۲۳۴۱۰

آپارتمانهای شخصی‌ومهندسی ساز از ۱۲۰الی۳۱۰ مترمجهز به تمام سرویس درخیابانهای عباس‌آباد ، وزراء گاندی ونک جردن پهلوی‌آماده‌فروش‌شرکت تهیه مسکن آسیانکو تلفنهای_ ۶۲۲۰۶۵ و ۶۲۰۱۰۷
آ_ ۲۲۵۳۴

چهار دستگاه آپارتمان مهندسی‌و شخصی‌ساز۴ اطاقه با هال‌و سرویس کامل و شوفاژ روشن پائین‌تر از ۴۵ متری سید خندان ایستگاه پل نقد و اقساط به فروش میرسدطالبین‌به شماره ۷۹۶۱۲۰مراجعه فرمایند بازدیدروزهای جمعه بین ساعت ۹ تا ۱۲

۳ دستگاه آپارتمان مسکونی‌ویکدستگاه‌جهت دفتر کار حوالی نادری ۶۶۵۵۱۹

آپارتمان‌های‌میدان‌شهیاد نقد و اقساط ۴۵۱۴۲

شرکت‌نیافران با مسئولیت محدود
به افراد زیر نیازمند است
۱_ خانم سکرتر تلفنچی با سابقه یکنفر
۲_ خانم کمك حسابدار یکنفر
از علاقمندان تقاضا میشود با تلفنهای ۸۲۳۳۵۲ و۸۳۷۹۵۶ تماس حاصل فرمایند .

شرکت پرسی گاز تعدادی
کمك راننده باسواد که دارای معافیت نظام‌وظیفه بوده و ضامن مکفی بسپارند جهت خدمت در تهران استخدام می‌نمایند : داوطلبان به کارگزینی شرکت واقع در شادآباد جاده‌قدیم کرج جنوب کارخانه شیرپاستوریزه مراجعه نمایند .

کارخانه لاستیک سازی بی. اف . گودریچ ایران کارگر ساده بامشخصات زیر استخدام مینماید
۱_ داشتن مدرك تحصیلی ششم ابتدائی .
۲_ داشتن معافی غیر پزشکی و یا برك‌خاتمه خدمت .
۳_ قوی‌البنیه و سالم
داوطلبان به کارگزینی کارخانه واقع درکیلو متر ۱۲ جاده ساوه مراجعه کنند .

شرکت‌صنعتی‌شوفاژکار
عناصر زیر را با حقوق و مزایای جالب برای خدمت درتهران دعوت‌به‌همکاری مینماید.
۱_ دفتردار رسمی (دفاتر پلمپ‌شده) تحصیلات حدود دیپلم متوسطه باحداقل ۳ سال سابقه کار موثر ۱نفر.
۲_ حسابدار مالی تحصیلات حدود دیپلم متوسطه باحداقل۱ سال سابقه کارموثر ۳نفر
۳_ بازاریاب فنی تحصیلات حدود دیپلم متوسطه باحداقل۲ سال سابقه کارموثر ۸نفر
۴_ انباردار فنی تحصیلات حدود دیپلم متوسطه باحداقل ۳ سال سابقه‌کارموثر ۵نفر
۵_ کمک‌انباردار فنی تحصیلات حدودسیکل اول متوسطه باحداقل ۱ سال‌سابقه‌کارموثر۵نفر
۶_ متصدی دفتر تحصیلات حدود دیپلم متوسطه باحداقل ۲سال سابقه کار موثر ۱نفر
۷_ بایگان فنی تحصیلات حدود دیپلم متوسطه باحداقل ۱ سال‌سابقه‌کار موثر ۲نفر
۸_ ماشین نویس فارسی‌تحصیلات حدود دیپلم متوسطه باحداقل ۲سال‌سابقه‌کارموثر۲نفر
۹_ کمک برق‌کار تحصیلات حدود ششم ابتدائی باحداقل ۳ سال سابقه‌کار موثر ۴نفر
۱۰_ کارگر جوشکار تحصیلات حدودششم ابتدائی باحداقل ۴سال سابقه‌کار موثر ۴نفر
۱۱_ کارگر مکانیک ماشین‌آلات دیپلم فنی باحداقل ۴ سال سابقه کار موثر ۴نفر .
۱۲_ لوله‌کش تحصیلات حدود ششم‌ابتدائی با حداقل ۴ سال سابقه کار موثر ۳نفر .
۱۳_ نقاش تحصیلات حدود ششم ابتدائی باحداقل ۴ سال سابقه کار موثر ۳نفر .
۱۴_ آشپز تحصیلات حدود ششم ابتدائی باحداقل ۴ سال سابقه کار موثر ۲نفر.
۱۵_ کمک آشپز تحصیلات حدود ششم ابتدائی باحداقل ۲ سال سابقه کار موثر۴نفر.
۱۶_ راننده پایه یک با حداقل ۳ سال‌سابقه کار در روی اتوبوس شهری ۴نفر.
۱۷_ راننده پایه ۲ همگانی باحداقل ۳ سال سابقه کار بامینی‌بوس ۴نفر.
داوطلبین استخدام کمحائز شرائط عمومی استخدام باشند میتوانند بین ساعت ۱۲ تا۱۶ برای تکمیل پرسشنامه به دفتر مرکزی واقع درخیابان‌تخت‌جمشید بین‌روزولت وملک‌الشعراء بهار شماره ۴۲۵ طبقه دوم مراجعه فرمایند.

عباس آباد فرح شمالی
آپارتمان‌فروشی
چند دستگاه آپارتمان لوکس دو اطاق خوابه دارای شوفاژ وپارکینگ با سرویس کامل بقیمت ۳۳۰ تا ۳۶۰ هزارتومان بفروش میرسد بدفتر تهران‌ابتدای‌فرح‌شمالی تلفن۸۴۲۷۵۸و۸۴۲۳۶۶ مراجعه فرمائید.

لطفا عجله فرمائید
هرنوع آپارتمان
اعم از سکونتی و تجارتی و حیاط مستقل با هر بودجه آنهم ۴۰ درصد تخفیف‌ازقیمت های مشابه منجمله ۳ اطاقی با شوفاژ روشن و موکت ۱۵۰ هزار تومان و ۴ اطاقی‌باشوفاژ روشن و گاراژ ۲۲۵هزارتومان با سه امتیاز ارزانی ومرغوبیت وعدم‌کمیسیون‌فقط تا۱۲ر۱۲ر۵۳ لطفا همه روزه از ساعت ۱۰ صبح الی ۶ بعدازظهرو‌روزهای تعطیل تمام وقت به آدرس : میدان شهرداری نارمک (هفت‌حوض)جنب تالارپوشاک داخل کوچه درب ششم دست چپ مراجعه فرمائید .
تلفن ۷۹۱۵۵۴
۱_۵ آ_ ۲۳۵۱۸

آپارتمانهای فروشی درگاجره
آپارتمانهای ۴۰ تا۷۰ متری در زمینی بمساحت ۳ هزار متر مربع بین جاده‌وروودخانه‌شرکت
ایران بیلدینک
خیابان ابوریحان پلاک۸تلفن ۴۸۶۹۸
۱_۲ آ_ ۲۳۴۲۶

آپارتمان
۳ و ۴ و ۵ اطاقی‌با بهره‌بانکی نقد واقساط تلفن ۷۹۴۶۵۴
۱_۱۰ ا_ ۲۱۱۷۷

آپارتمان لوکس
تعدادی آپارتمان‌مدرن‌بافن‌کوئل و آسانسور و تلفن مستقل‌وتمام تجهیزات لازم از۲ الی۵اطاقی آماده جهت فروش ۴۴۰۲۲
۱_۱۰ آ_ ۲۲۶۱۱

آژانس تابنده
آپارتمانهای ارزان قیمت‌نارمک وتهران‌پارس تلفن ۷۹۱۳۹۷
آ_ ۲۳۴۲۱

لوکس‌ترین آپارتمان
۲و۳و۴و۵ اطاقه‌باتهویه مطبوع تلفن، گاراژ باوام بانکی در بهترین نقطه امیرآباد شمالی بیواسطه ۸۴۴۰۲۳ و۸۴۵۷۰۱

فروش آپارتمان لوکس و شخصی ساز نزدیک فروشگاه‌کورش
چند دستگاه آپارتمان مدرن هر دستگاه دارای سه اطاق خواب _سالن پذیرائی و ناهارخوری_ هال بزرك _ تماما با لوستر _ سرویس کامل ایرانی‌و فرنگی _شوفاژ روشن_ آبگرمکن گازی_ کولر _ تلفن مستقل ۵۵۰ هزار تومان .
نشانی :پهلوی روبروی پمپ بنزین فروشگاه کورش کوی ۱۲ متری غفاری پلاك ۳۰ تلفن ۹۳۶۶۹۸

فروش آپارتمان لوکس درعباس‌آباد
طبقه اول ساختمانی کاملا نوساز دارای دو اطاق‌خواب سالن ناهارخوری وپذیرائی _ هال بزرگ _ شوفاژ روشن _ سرویس کامل ایرانی وفرنگی‌یا پارکینگ و حیاط اختصاصی و تلفن مستقل ۵۰۰ هزارتومان نشانی : فرح شمالی_ آپادانا_ خیابان نیلوفر خیابان دهم‌پلاک ۳۸ تلفن ۹۳۶۶۹۸
آ_ ۲۳۴۶۶

سی متری شیبانی آپارتمان چهار اطاقه با سرویس کامل فروشی ۴۵۴۳۶

بهترین محل آریاشهر آپارتمانهای ۴ اطاقه با سرویس کامل و شوفاژ روشن آب و برق به نازلترین قیمت فروشی دفتر مهران تلفنهای ۹۷۰۵۳۱_۹۷۵۷۳۱

آپارتمان فروشی
خیابان بیات چهار اطاقی با شوفاژ روشن تلفن ۹۲۷۳۴۷
۱_۱۰ ا_ ۲۱۱۷۸

قابل توجه صاحبان ساختمان وشرکتهای‌ساختمانی
شرکت مهندسی هیدروکول
بخش‌مهندسی‌فروشگاه **ترموکار** ساختمان
شمارادرصورت‌خریداجناس **تاسیساتی**
مجانا طرح و نظارت مینماید دفتر مهندسی‌تلفن های ۶۶۱۹۷۶ و ۴۷۹۵۸ و۴۴۷۵۱ و ۴۷۹۰۴ داخلی (۳۹)فروشگاه ۸۳۷۴۱۶ و ۸۳۷۴۱۷
آدرس : خیابان تخت‌جمشید نرسیده به‌چهارراه بهار روبروی بیمارستان ۵۰۴ ارتش شماره۴۶۹

آگهی استخدام
انجمن توانبخشی بمنظورتکمیل کادرمورد نیاز یکی از واحد های‌تابعه‌خود به متخصص های مشروح زیر :
۱_تکنیسین برق
۲_تکنیسین شوفاژو تاسیسات
که آشنائی‌کامل به‌امور مربوط به‌شغل داشته باشندنیازمند است متقاضیان میتوانند ازتاریخ‌نشراین‌آگهی بمدت ۴روزبه اداره کارگزینی‌انجمن‌واقع در شاهرضا _بین کالج و ویلا _ کوی سرشار شماره ۳۴ مراجعه نمایند.
الف ۲۳۴۹۰

آگهی استخدام
الیاف ، شرکت سهامی عام افراد مشاغل‌ذیل را با حقوق و مزایای مکفی استخدام مینماید .
۱_ تکنیسین برق با تجربه ۵ نفر
۲_ دیپلمه فارغ‌التحصیل هنرستان در رشته برق ۵ نفر
۳_ مکانیك عمومی با سابقه کار ۲ نفر
۴_ کارگر ساده با تحصیلات حدود ششم‌ابتدائی ۳۰ نفر
دارای برك خاتمه خدمت یا معافیت دائم
نحوه کار سه شیفت خواهد بود
داوطلبان میتوانند از ساعت ۷ الی ۱۴ همراه با اصل مدارك‌لازم بانضمام‌یك‌قطعه‌عکس ۴×۶ به کارگزینی این شرکت واقع در جاده قدیم کرج کیلومتر ۱۸ ابتدای‌جاده شهریارمقابل انبار موتوری ارتش کارخانه الیاف مراجعه نمایند . ۱_۳

استخدام‌سرکارگر برقی
شرکت تاسیساتی دو نفرسرکارگر باحداقل ده سال سابقه مونتاژ برای سرپرستی کارگاه‌در خارج از تهران استخدام مینماید . حقوق‌ومزایا برمبنای تجربه و شایستگی توافق خواهد شد داوطلبان با تلفن ۴۷۴۸۵ آقای بهرامی تماس بگیرند .

چندستگاه آپارتمان
۵ و ۶ اطاقه باپارکینك و شوفاژ روشن در
یوسف‌آباد
شمالی بفروش میرسد
دفتر جمشید
۹۲۸۰۸۲

فروش آپارتمان نزدیك میدان ۲۵ شهریور
چند دستگاه آپارتمان لوکس و کاملا نوساز هر دستگاه دارای سه اطاق خواب _ سالن پذیرائی و ناهارخوری_ هال بزرك _ اطاق مستخدم _ سرویس کامل ایرانی و فرنگی پارکینك_ شوفاژروشن ۴۵۰ هزار تومان .
نشانی : خیابان روزولت جنب سینما دیاموند کوی‌سلم جنب پلاك ۲۴ تلفن ۹۳۶۶۹۸

فروش آپارتمان در یوسف آباد نزدیك پهلوی
چند دستگاه آپارتمان مدرن و کاملا نوساز هردستگاه دارای دو اطاق‌خواب _ سالن‌پذیرائی وناهارخوری _ هال بزرگ با سه کمد_ سرویس کامل ایرانی وفرنگی _ شوفاژ روشن ۲۹۰ هزار تومان .
نشانی پهلوی قدری بالاتر از سه راه‌عباس‌آباد پلکان اول خیابان راستی پلاک۱۴بصورت زیر نیز میتوان بمحل مراجعه نمود .
خیابان نوزدهم محمد رضاشاه (پارك شفق) خیابان ابن‌سینا چهارراه ناظمی روبروی مرغ_ فروشی تلفن ۹۳۶۶۹۸
آ_ ۲۳۳۹۷

آپارتمان های مجهز با شوفاژ سرویس کامل ارزان قیمت درکالج‌فقط ۴ دستگاه باقی است ۴۶۶۸۵

پهلوی
خیابان نادری
خیابان پنجم
آپارتمان فروشی
۲۰ دستگاه‌آپارتمانهای لوکس مجهز با تهویه مطبوع آسانسور تلفن اختصاصی استخرعمومی ۱۵اطاقه‌تلفن۹تا۸۳۶۲۸۷

خیابان پهلوی
آپارتمانهای ۴ اطاقی مهندسی ۴۲۰ هزار تومان ۷۷۱۷۲۶
۱_۳ آ_ ۲۳۴۲۷

آپارتمان های فروشی بلوار الیزابت‌خیابان‌هما کوی پنجم‌تلفن۶۳۰۲۷۴ و ۶۳۳۶۰۱ و۶۳۳۴۲۶

آپارتمان‌فروشی ۴۹۷۴۰

قابل توجه
آپارتمانهای ۴ اطاقه ارزان قیمت واقع‌درجاده قدیم شمیران سه راه ضرابخانه‌بفروش‌میرسد تلفن ۷۷۰۲۸۳ تماس بگیرید .

زمین فروشی
زمین‌خیابان خانقاه
مساحت ۲۲۴۰ متر مربع ۵۵×۴۵ بر خیابان جهت ساختن آپارتمان بامغازه آماده فروش است باتلفن ۳۱۹۳۰۹و ۳۰۸۹۸ تماس بگیرید .
۱_۵

معماران و سازندگان ساختمان توجه فرمائید داخل‌محدوده شمال‌شهر هر مقدار زمین بخواهید نقد و مدت وقولنامه‌ای موجود است قلهك دفتر نمونه ۸۶۶۱۸۱

۴۰۰ متر زمین فروشی با تراکم بسیار زیاد متری ۱۳۰۰ تومان
جنوبی نزدیک چهارراهسیدعلی و خیابان سعدی رجوع فرمائید لاله‌زار ۳۱۹۷۸۴بنگاه‌کوشان
آ_ ۱۰۸۸۲۳

درتائید لایحه مهم‌دولت
زمین ارزان
برای تمام طبقات در
۶ کیلومتری
میدان شهیاد
با آب لوله کشی و برق منطقه‌ای نقد و اقساط
دفترجهان‌مبتکر تسهیلات آسان برای صاحب‌خانه شدن . تلفن ۹۷۳۲۶۴

تاکستان قزوین
متری ۱ تومان مزروعی با استعلام ۱۰ هزار متر ببالا _ ۶۳۸۷۷۳
۱_۳ آ_ ۲۳۵۳۱

زمین جنوبی ۴۴۰ متر
باپروانه ساختمان وقیمت‌مناسب خیابان شرقی برق آلستوم دفتر گلشهر ۷۵۰۷۵۸
۱_۲ آ_ ۲۳۵۱۲

توجه فرمائید
بهترین قطعات ۱۲۰ متری باسند مالکیت از
اراضی سلیمانیه
جنوب شرقی تهران در اختیار این شرکت میباشد متر مربعی ۹۰۰ ریال تلفن ۸۳۶۹۲۰

فروش زمینهای مشیریه و مسعودیه تلفن ۳۵۴۵۵۴

اکازیون
یک قطعه زمین محصور شده ۹۵×۵۰ بمساحت ۴۷۵۰ متر مقابل کارخانه‌جیپ‌پشت‌استخر کاپ در موازات مقابل انبار بانک صادرات دارای پروانه بعلت معالجه یک فرد فلج و اعزام او به اسرائیل به ثلث قیمت متری ۷۵ تومان مقطوع ۳۵۶۲۵۰ تومان نقدا بدون واسطه بفروش میرسد تلفن _ ۸۴۰۳۳۲ و ۸۵۱۳۳۰
۲۳۴۳۱

زمینی بمساحت ۲۰۰ متر واقع در بلوار رضاپهلوی متری۱۸۰ تومان بفروش میرسد تلفن _ ۳۵۷۳۶۰
۱_۳ آ_ ۲۳۳۱۰

قطعات ۹۰۰ و۵۰۰متری
اقبالیه کرج
متری ۱۷ تومان
زمینهای‌پرسپولیس‌کرج
متری ۷ تومان
قطعات ۱۰۰۰ متری مقابل مهرشهر با آب برق واسفالت شده نقد و اقساط موسسه ساختمانی زمین‌ومسکن مقابل درب شمالی کاخ دادگستری طبقه فوقانی بانک‌صادرات‌تلفن
۳۱۶۹۲۱

فروش سرقفلی
مغازه واگذاری
یکباب مغازه نجاری با جواز واگذار میشود خیابان ری‌اول ادیب‌الممالک پلاک ۲۴ تلفن _ ۳۵۷۳۶۰
۱_۳ آ_ ۲۳۳۰۷

دوباب مغازه با سرویس کامل واگذار میشود ۳۴۸۹۳۴

دو باب مغازه در چهارراه گاوبندک گذر مستوفی‌اول‌چاله حصار واگذاری تلفن ۲۴۷۳۳
۱_۷ آ_ ۲۳۵۰۱

درمانگاه
درمانگاهی جدیدالتاسیس با وضعیت عالی بفروش میرسد ساعت ۵ تا ۸ بعد از ظهر ۳۹۱۳۸۹

کافه رستوران
کافه رستوران (بزم) آماده بهره‌برداری باجواز جدید فروشی ۶۲۳۲۱۶

خشکشوئی
خشکشوئی تابان مشتمل بر دوباب مغازه باوسائل کامل و مدرن بیواسطه فوری فروشی دروازه شمیران‌خیابان‌خورشید چهارراه وحید دستگردی تلفن ۷۵۵۳۱۴

خیابان تخت جمشید
یک سالن بزرگ بانضمام‌یکباب زیرزمین بفروش میرسد تلفن _ ۷۷۶۴۵۰ و ۷۷۹۱۴۴
۱_۲ آ_ ۲۲۴۸۸

جواز آرایشگاه
بفروش میرسد ۶۸۱۵۷۵ و ۶۸۳۴۰۶
۱_۳ آ_ ۲۳۵۰۸

آگهی استخدام
به یک نفرزمین‌شناس‌بامشخصات زیرنیازمندیم:
۱_ لیسانسیه از یکی از دانشگاههای ایران یا خارج .
۲_ تسلط به زبان انگلیسی
داوطلبین روز های ۲۶ و۲۷بهمن ماه‌ازساعت ۳الی ۵ بعداز ظهر به محل شرکت واقع در خیابان محمد رضا شاه _ خیابان هفتم _پلاك ۲۰ مراجعه نمایند .

شرکت سهامی بی . اف . گودریچ استخدام مینماید
۱_ طب کار
حداقل دو سال سابقه ، بطور پارت‌تایم برای کارخانه.
۲_ کارمند دفتری
تجربه در امور حسابداری و تدارکات،آشنائی به زبان انگلیسی.
۳_ ماشین نویس دوزبانه
حداقل دو سال سابقه کار ، دانستن ماشین نویس فارسی ولاتین،آشنائی به زبان انگلیسی.
۴_ کارمند جهت اقامت درخرمشهر
تجربه در امور گمرکی .
داوطلبان میتوانند فرم های تقاضای کار رااز دایره کارگزینی واقع در خیابان آیزنهاوردریافت نمایند . تلفن ۹۷۳۰۰۱ ۱_۳

آگهی‌استخدام بانک‌پارس
تعدادی ماشین نویس لاتین که بزبان‌انگلیسی نیز آشنائی کامل‌داشته باشند استخدام‌مینمایند. داوطلبان میتوانند همه روزه به اداره کارگزینی کل بانك واقع در خیابان بوذرجمهری مراجعه نمایند

«قابل توجه جویندگان کار»
از فارغ‌التحصیلان رشته‌های: ادبیات فارسی، زبان و ادبیات خارجی (عربی، انگلیسی، فرانسه، آلمانی، روسی) علوم اجتماعی، علوم‌اداری، حقوق سیاسی، حقوق قضائی، اقتصاد، تاریخ، جغرافیا، روانشناسی، مددکار اجتماعی و روابط عمومی و تبلیغات باشرایط زیر دعوت میشود که‌جهت راهنمائی شغلی به‌اداره اشتغال فارغ‌التحصیلان اداره کل اشتغال واقع در خیابان ویلا چهارراه ناصر طبقه چهارم مراجعه نمایند.
شرایط :
۱_ جنس مرد
۲_ حداکثر سن ۲۷ سال (متولدین ۱۳۲۷به‌بالا).
۳_ دارای برگ پایان خدمت نظام وظیفه.
م‌الف ۲۲۵۹۷
اداره کل اشتغال _ وزارت کار و امور اجتماعی

یک جواز آرایش زنانه بفروش میرسد . آدرس تهران‌ویلای غربی خیابان برق آلستوم مقابل فروشگاه تعاونی خیابان سوم کوی اول پلاک۱۷ طالبین از ساعت ۸ صبح تا۳ بعدازظهر مراجعه فرمایند .
آ_ ۱۵۱۸۲۵

اجاره‌داده‌میشود

آپارتمان اجاره
درشمال‌شهروشمیرانات آپارتمان وویلابرای‌اجاره موجود ۸۷۰۰۲۴

آپارتمان ۴ و ۵اطاقه درخیابان شمیران و پهلوی و عباس‌آباد ونیزیک اطاق با وسایل برای یک خانم کارمند دفتر گلشهر تلفن ۷۵۰۷۵۸

اجاره برای محل کار
چندین دستگاه ساختمان با۲۰ تا۱۲۰ اطاق درنقاط تجارتی شمال شهر باشوفاژ ، کولر ، تلفن و پارکینگ اجاره داده میشود .
۹صبح‌تا۷بعدازظهر ۸۲۲۴۹۸_ ۸۲۰۵۳۷
۱_۲ آ_ ۲۳۵۳۹

اجاره داده میشود
۱_ خانه ۱ تا ۵ اطاق خواب و سرویس کامل
۲_ آپارتمان مبله یاساده ۱ تا ۵ اطاق خواب
۳_ ویلا با استخر ، باغ‌و سرویس کامل
۹ صبح تا ۷ بعداز ظهر تلفن ۸۲۲۴۹۸ _ ۸۲۰۵۳۷

۳ اطاق اجاره‌داده‌میشودبعداز ظهرها تلفن ۷۶۴۲۸۲
۱_۲ آ_ ۲۳۵۶۶

طبقه دوم یک دستگاه‌ساختمان درسلطنت‌آباد خیابان ۲۵ شهریور کوی فرزانه‌درب‌چهارم دست راست دارای سرویس کامل هال سالن نهارخوری و ۴اطاق خواب شوفاژ ، و تلفن مشترک بمبلغ ۴۰ هزار ریال اجاره داده میشود باتلفن _ ۹۳۴۹۱۱ تماس بگیرند .

موردنیازبرای‌اجاره
جهت سکونت یك سفیر اروپائی ویلائی‌یاطبقه‌اول با ۳ الی ۶ اطاق خواب نیازمندیم ۶۲۱۵۳۸

جهت سکونت کارمندان یك کمپانی خارجی به تعدادی آپارتمان ۲ الی۵ اطاق خوابی نیازمندیم ۶۲۱۵۳۸

شرکتی به یکدستگاه آپارتمان ۴ اطاقه با سرویس کامل بانضمام یك دستگاه انباری در حدود ۱۵۰ الی ۲۰۰ متر مربع در یکی از خیابانهای شمالی‌تهران جهت‌اجاره نیازمنداست. خواهشمند است به تلفن ۶۳۹۱۱۵ اطلاع فرمائید

موردنیازبرای‌خرید
تعدادی خانه‌شخصی‌ساز یك طبقه و آپارتمانی فوری خریداریم قلهك دفتر نمونه ۸۶۶۱۸۱

خریداروفروشنده
خانه‌های شمال
شهر تلفنهای
۹۳۸۴۴۹
۹۳۷۰۶۲

داخل محدوده
زمینهای ساختمانی‌را فورا نقدا خریداریم ۶۲۹۶۵۲ و۶۲۵۶۷۳

زمین
زمینهای‌افسریه‌شاه‌آباد شرق مشیریه خریداریم ۳۵۹۴۰۸

اراضی تهران پارس خریداریم ۷۸۰۰۶۱

زمین های بلوار رضا پهلوی خریداریم تلفن ۳۴۷۶۳۲
۱_۱۲ آ_ ۲۳۲۱۹

اراضی تهران پارس خریداریم تلفن ۷۸۸۴۹

زمین صنعتی جاده قدیم کرج نیازمندیم تلفن ۴۳۳۵۴

زمین تهران‌پارس خریداریم‌تلفن ۷۹۳۰۲۰

خریدار زمین تهران پارس ۷۸۱۴۳۴

آگهی استخدام
یك‌شرکت دولتی به تعدادی حسابدار با تجربه وکارمندوارد بامور رزرواسیون‌هتل‌ومدیر مهمانخانه جهت خدمت در مرکز و شهرستانها نیازمند است .
داوطلبان میتوانند تقاضای‌خود رابامشخصات کامل والصاق یك‌قطعه عکس تا تاریخ۱۵ر۱۲ر۵۳ به صندوق پستی شماره ۱۳۱۱ر۱۴ ارسال‌دارند
م‌الف ۲۲۵۸۰ ۱_۳

آگهی استخدام
انجمن توانبخشی‌بمنظور تکمیل کادر مورد نیاز خود درمرکز و واحد های تابعه به تخصص‌های مربوطه زیر نیازمنداست.
۱_مهندس الکترونیك دارای مدرك تحصیلی لیسانس یا بافوق‌لیسانس.
۲_مهندس مکانیك، دارای مدرك تحصیلی لیسانس یا فوق‌لیسانس.
۳_مهندس اتومکانیك، دارای مدرك تحصیلی لیسانس یا فوق‌لیسانس.
متقاضیان میتوانند ازتاریخ نشراین‌آگهی بمدت یك هفته به‌کارگزینی انجمن واقع درخیابان شاهرضا بین کالج وویلا خیابان سرشار مراجعه نمایند. م‌الف ۲۳۴۹۱

آگهی استخدام
سازمان رادیوتلویزیون ملی‌ایران چندتن مهندس در رشته‌های ساختمان‌و محاسبات ساختمان‌و همچنین تکنیسین ساختمان راکه دارای حداقل سه‌سال سابقه کارباشنداستخدام میکند. داوطلبان میتوانند ازساعت ۹تا۱۷ «باستثنای روزهای تعطیل» باتلفن ۶۳۴۱۷۷ تماس بگیرند.
م‌الف ۲۳۴۸۴

آگهی استخدام
نیروی هوائی شاهنشاهی تعدادی‌مهندس الکترونیك رابا حقوق ومزایای مکفی‌جهت یگانهای مرکز استخدام می‌نماید.
داوطلبان واجدشرائط میتوانند ازتاریخ ۲۳ر۱۱ر۵۳ روز های زوج از ساعت ۱۳الی ۱۵ بادردست داشتن‌مدارك‌تحصیلی برك‌خاتمه خدمت یابرك معافیت‌دائم _عین‌شناسنامه عکس‌دار و دوقطعه‌عکس ۴×۳ بستاد فرماندهی نیروی هوائی شاهنشاهی «مدیریت کارگزینی »واقع‌درخیابان فرح‌آباد ژاله مراجعه نمایند.
م‌الف ۲۲۴۸۹
نیروی هوائی شاهنشاهی

آگهی خرید خدمت
چندنفر مترجم متبحر وباسابقه ومسلط به‌یکی از زبان های انگلیسی، فرانسه، آلمانی ،عربی، روسی‌باحقوق مکفی برای خدمت دریکی ازدستگاه های دولتی موردنیازاست.
داوطلبان میتوانند درخواست وفتوکپی مدارك خودرا تا روزآخر بهمن‌ماه ۱۳۵۳ به‌صندوق پستی شماره ۲۳۹ ارسال نمایند. م‌الف ۲۲۴۸۵

نیازمندیهای اطلاعات تلفنی آگهی قبول میکند ۳۱۱۲۲۴-۳۱۱۲۲۵ ۳۱۱۲۲۹-۳۱۱۲۳۰

اراضی صنعتی جاده‌کرج‌تهران بریم‌ام.ار.اس‌ام‌اسی کارگاه کارخانه خریدار و فروشنده‌ایم ۹۲۷۲۸۰

اراضی سازمان چای ودردشت خریداریم تلفن ۷۹۵۲۸۱

خریدار اراضی تهران پارس ۷۸۶۳۴

خرید اراضی تهران پارس ـ ۷۸۰۰۷۱

زمین اقسریه‌خریداریم۳۴۱۳۵۹

خرید زمین تهران‌پارس۷۸۶۴۳

بنگاههای معاملات املاک

دفتر مرکزی جلالی
خریدار اراضی سعادت‌آباد و عباس‌آباد ودره قشلاق و شمیرانات و مبارک‌آباد تلفن ـ ۶۲۶۴۱۱ ـ ۶۲۴۱۹۳

دفتر پارس
مرکز معاملات املاک و مستغلات در شهر و عباس آباد و شمیرانات تلفن ۸۴۱۵۵۸

بورس املاک شمیران
دفتربراتی ۸۷۲۵۷۵ـ۸۷۷۸۷۵

برای فروش بهترین مستغلات‌و زمین درکالیفرنیا . نیویورک‌یا هرمکان آمریکا باشرایط مورد توجه و آتیه درخشان ساعت ۶الی ۸ بعدازظهر تلفن ـ ۵ـ۶۶۸۰۷۱ داخلی ۱۱۲
۱ـ۲۰ آ ـ ۱۶۸۶۹

آژانس ۱۱۰
خرید و فروش ساختمان ، آپارتمان زمین نارمک تهران‌ـ پارس ۷۹۰۵۳۶

اگرفروشنده املاک باشید
باتلفن ۳۱۹۷۸۴ یا با پست **به مجمع مشاورین املاک** دربنگاه کوشان دستورفرمائید.
۱ـ۳ آ ـ ۱۰۷۹۴۳

خرید و فروش
هرنوع خانه و مستغلات در خیابان کوکاکولا تلفن۳۴۴۳۶۵ ساعتچی .

دفتر ساختمانی آریا
مرکز خریدوفروش‌ساختمانهای مسکونی و همچنین اجاره ساختمانهای بزرگ‌تلفن۴۲۶۸۲

معاملات پول

پول موجود سیصد هزار تومان
پول شرطی موجود ۷۶۵۷۴۵

پول
هرمقدار پول شرطی‌لازم دارید لطفا با تلفن های
۸۳۳۷۷۵
۸۳۰۸۳۵
دفتر ۵۵ تماس بگیرید

پول
در مقابل چك کارمندی تاسه برابر حقوق ۱۰ ماهه ملك ـ تلفن و اتومبیل
هزاری ۱۵ تومان فوری ـ تلفن
۶۶۰۴۰۰
۶۶۹۷۰۰

پول
بدون
کمیسیون
هزاری ۱۲ تومان
بسند اتومبیل یا تلفن‌و ملك از همه جا ارزانتر
۴۵۵۳۲
۴۸۲۳۹
آدرس خیابان کاخ بین شاه و شاهرضا پلاک۱۴۱شرکت‌جهفر

با چك کارمندی وضامن
۹۳۱۷۳۱

پول فوری با سود بانکی در مقابل خانه‌مستغلات ۹۲۸۴۶۵

پول فوری با بهره ارزان در مقابل‌خانه ومستغلات ۸۳۹۵۰۰

پول فوری با چك کارمندی
۷۵۴۴۹۲

پول
فوری ۳ دقیقه
با سود بانکی بدون کارمزد
به سند ساختمان ـ اتومبیل‌شخصی‌ـتاکسی کرایه ـ تلفن ـ چك ـ مازاد ساختمان‌بدون‌خرج محضر
۸۳۰۸۵۲
۸۳۲۹۸۶
آدرس : شاهرضا بین‌رامسرو فرصت جنب‌بانک‌عمران‌موسسه ایران شاد .

پول
کار مزد
نیم ساعته بدون
باسود بانکی
درمقابل سنداتومبیل تلفن بدون خرج محضر
ملک
۷۵۶۴۲۴
۷۵۶۴۲۵
۷۵۷۵۳۵
۷۵۷۲۹۴
آدرس: جاده‌قدیم‌شمیران‌مقابل سینما مولن‌روژ جنب شهناز ۱ ساختمان ۳۱۲ طبقه‌اول پلاک۵ شرکت ویکتوریا .

۱۵ میلیون ریال
پول بیواسطه موجود ۶۶۶۲۶۳

وام درمقابل اتومبیل ۸۵۱۴۸۱
۱ـ۶ آ ـ ۲۳۱۹۴

پول ارزان
مقابل اتومبیل تلفن و ساختمان‌هزاری۱۲تومان ۸۳۲۵۵۸ـ۸۲۲۳۴۱
شاهرضا مقابل لالزارنو موسسه‌جهان

وام نیم‌ساعته
به سند اتومبیل و تلفن
۸۳۶۷۳۵

داد و ستد پول
در مقابل‌ملك‌باسودعادله روز در مقابل مازاد ملك تا۲۵ هزارتومان‌درمقابل اتومبیل‌وتلفن تا۲۵هزار تومان ۱۰ روزه تا ۳۶ ماهه دلخواه شما فورا وام داده میشود تلفن
۴۹۰۵۰
۴۵۰۵۷

پول فوری
در مقابل هر نوع اتومبیل و تلفن و چك کارمندی هزاری ۱۵ تومان
۷۶۳۸۴۰

اسکناس
قبل از اینکه میخواهید از موسسه‌ای روی **چك کارمندی**
تلفن ـ اتومبیل ـ ملك خودوام بگیرید با ماتماس‌حاصل‌فرمائید
بنفع شماست
تلفن ۶۶۷۸۸۴
(۴۱۵۱۰ داخلی ۲۲)

دادوستدپول از ۲ میلیون‌ریال ببالا پاکپور
۶۶۴۶۱۸و۶۶۶۲۶۳و۶۶۰۲۰۰

وام به تلفن اتومبیل ملك
۹۳۱۷۲۱
۹۳۴۷۱۶

پول
فوری باقساط ۲۰ و ۳۰ ماهه در مقابل تلفن و اتومبیل هزاری ۱۵۰ و ۱۲۵ریال ـ چك کارمندی و مازاد ملك درصورتیکه گرو یا در رهن باشد .
۴۲۲۲۷

قلك وام میدهد
درمقابل مبیع ارزنده قلك فورا وام میدهد تلفن ۷۶۵۷۴۵

وام شش ساله با بهره ۵ر۸٪ تلفن ۸۳۲۹۸۶ و ۸۳۰۸۵۲ .

خانه پول ـ مرح شمالی مرکز معاملات پول تهران ۸۴۸۳۸۸

پول ارزان و فوری
موجود است دفترسام۸۲۲۶۵۹

وام به چك کارمندی ۴۴۲۲۰

پول۵ر۱شاهی۶۲۴۸۷۳

مورد نیاز
پول شرطی درمقابل‌خانه مستغلات‌فوری‌نیازمندیم ۹۲۸۴۶۶

بپول راکد شما هزاری ۵۰ تومان سود میدهیم
۷۶۳۸۴۰

بپول راکد شما باانتقال مبیع هزاری ۵۰ تومان سود میدهیم ۷۵۶۴۲۵

پول جهت خانه درشمال شهر نیازمندیم۸۲۸۳۴۹

پول درمقابل خانه‌ارزنده نیازمندیم ۷۵۶۴۲۵

پول شرطی نیازمندیم ۸۲۲۶۵۹

قبوض

قبوض شهرداری و قرضه‌های دولتی را خریداریم پاکپور ـ ۶۶۴۶۱۸و۶۶۶۲۶۳ و۶۶۰۲۰۰

خریدار قبوض‌شهرداری ۴۵۹۵۷

وام

بفرش و قبوض بانککارگشائی و تلفن ـ تلفن۴۴۹۸۱ آ ـ ۲۳۳۴۶

معاملات تلفن

بنفع شماست قبل از خرید و فروش تلفن با ۸۵۳۰۳۱ تماس بگیرید.

خرید و فروش هرنوع شماره تلفن با نصب ۸۲۰۸۴۱

خرید و فروش تلفن
۳۱۷۴۳۷ اسلامبول کمپانی ۱۷ و ۲

خریدوفروش‌هرنوع‌تلفن۸۹۴۰۵۰

فروش تلفن ۵۳۳۰۳۰

خرید و فروش انواع تلفن با نصب ۶۶۷۸۵۰

فروش تلفن با نصب ۸۲۱۸۸۲

فروش تلفن در هر مکان فوری تلفن ۷۷۰۰۵۸

فروش تلفن در هر مکان ۶۶۱۸۱۸

فروش
فروش هر نوع شماره تلفن با نصب فوری ۶۶۵۷۵۷

خرید
خرید هر نوع تلفن ۶۶۵۷۵۷

تلفن در هرمنطقه‌خریدار با نصب فروشنده‌ایم ۸۵۳۰۳۱

خرید تلفن در هر مکان فوری تلفن ۷۷۰۰۵۸

تلفن ۳ و ۷ و۶۲ خریداریم ۳۰۳۲۳۷

خرید و فروش تلفن ۶۶۵۸۰۸

تلفن ۶۲ خریداریم ۶۶۱۸۱۸

خریدار تلفن شما ۸۲۱۸۸۲

خرید تلفن در هر مکان ۶۶۱۸۱۸

خریدار تلفن ۲۳۰۳۰

۷۹ خریداریم ۷۹۲۳۴۹

تزئینات ودکوراسیون

کاغذدیواری آلمانی
موکت مخملی ونمدی
پلاستر
(باشرایط دلخواه شما)
نمایشگاه مرکزی: چهارراه امیراکرم
۶۶۶۶۶۱،۶۶۶۶۶۵
۶۶۸۸۳۳-۶۶۸۸۳۲
شعبه‌گیشا ۶۳۲۹۱۴ ۶۳۱۹۴۷
شعبه‌باغشاه ۶۶۰۷۷۲
شعبه‌بازار ۵۳۳۷۹۷
نمایشگاه‌تجریش ۸۷۴۳۰۲

با۳تومان
باروزی سه تومان منزل ومحل کار خود را بابهترین انواع کاغذ دیواری . پرده کرکره موکت و کفپوش تزئین فرمائید تزئینات مارال ۹۷۵۵۱۸

نقاشی تزئینات‌ساختمان با تخفیف کلی۹۷۸۴۲۰

دکوراسیون ۲۴اسفند
انواع تزئینات داخلی ساختمان میپذیرد تلفن ۹۲۲۴۰۷

ایست!
نقدو اقساط
پرده‌کرکره با ۵ سال ضمانت‌و کاغذ دیواری با ۲۰ درصد تخفیف موکت وکفپوش‌واف‌اف منزل تزئینات مهران تلفن ـ ۹۳۷۷۶۱

نقد و اقساط
تزئینات الهام
پرده کرکره امریکائی با نصب متر مربعی ۴۹۰ ریال کاغذ دیواری و موکت ایرانی و خارجی با ۲۰ درصد تخفیف پرده پارچه با دوخت. نصب مجانی . اف.اف درب کشوئی با تخفیف کلی تلفن ۹۵۶۹۸۰

نقدواقساط
آسفالت سیمانکاری و موکت و کاغذ دیواری ـ تعمیرات تلفن ۴۸۰۶۳

تزئینات و تعمیرات ساختمان ، نصب کاغذ دیواری ، موکت ، نقاشی ۸۲۲۲۸۶عظیمی

موکت متری ۲۰ تومان تلفن ۷۶۰۷۶۳

حراج موکت
موکت خارجی‌مترمربع۱۹۵ریال کاغذ دیواری از متری ۲۵ریال ببالا شاه اول کاخ شمالی جنب بانک ملی شماره ۱۵۶ر۱

تزئینات افشین
تلفن ۶۶۷۶۴۴

حراج ـ حراج
کاغذ دیواری متر مربع بانصب ۳۰الی۴۰ ریال پرده کرکره‌متر مربع ۴۱۰ ریال تلفن۷۷۲۹۱۳ و ۷۷۷۲۰۵ شعبه اصفهان ـ ۳۹۸۲۳

تزئینات تهران ویلا
مرکز پخش انواع کاغذدیواری موکت پرده‌پارچه کرکره وکلیه لوازم تزئینی باتخفیف کلی ـ ۹۷۶۶۸۶

تزئینات ساحل۸۴۳۱۹۶
کلیه بنائی رنگ‌آمیزی‌ساختمان

موکت فوری ۷۷۵۷۷۵

در کشوئی فوری ۷۷۵۷۷۵

کاغذ دیواری فوری ۷۷۵۷۷۵

برای ساختمان شما

پاکتان
انجام کلیه امور نظافتی نقاشی و دکوراسیون ساختمان ۸۳۸۱۷۲ و ۷۵۴۷۵۳

برای ایام نوروز
نظافت ساختمان خود را بما بسپارید تلفن ۳۱۸۶۸۴

۳تومان
باروزی ۳ تومان وبایک تلفن انواع کاغذ دیواری ـ موکت‌و کفپوش برای منزل و محل کار شما نصب میشود تلفن های ۶۶۸۸۳۲ و ۶۶۸۸۳۱ ـ ۶۶۸۸۳۳ و۶۶۰۷۷۲ ۶۳۲۹۱۴ و ۶۳۱۹۴۷ ۸۷۴۳۰۲ و ۵۳۳۷۹۷

نقاشی ساختمان و تزئینات با اسلوب جدید پذیرفته میشود تلفن ۹۵۳۳۹۸

برای جلوگیری از چکه و نم و ریزش سقف بام خود و بازدید با ما تماس حاصل فرمائید ۵۳۶۲۱۶ و ۸۹۱۹۶۵

چکه‌سقف
ایزولاسیون پشت‌بام بدون خرابی تعمیرات شیروانی ۷۵۰۶۳۴

تهیه‌نقشه های‌ساختمانی طرح ،محاسبه نظارت ، اجرا تلفن ۹۳۳۰۰۷

رابیتز
فروش و نصب سقفهای کاذب صادکو تلفنهای ۸۱ـ۷۶۱۲۸۰

سرامیک آسیا
تولید کننده انواع سرامیک لعابی ، جاده ساوه کیلومتر ۶ املاك بختیاری تلفن ۹۵۹۱۹۱

شرکت نشت‌جو
تشخیص و تعمیرمحل‌فرسودگی لوله‌های آب تلفن ۸۷۷۹۹۲ و ۸۷۷۹۹۳

رفع چکه
باایزامین‌پلاستر فرمول‌امریکائی ۶۳۲۲۲۹

پیمانکاری شاهین‌در اسرع وقت درزمینهای شما با شرایط سهل بنا ایجاد وساختمانهای قدیمی را بااسلوب‌جدید تغییر میدهد ۵۴۶۷۱۵

شرکت ساختمانی آسیا
سازنده آپارتمان ویلابیمارستان درتهران وشهرستانها تلفن ـ ۸۴۷۲۸۸

آسفالت و تعمیرات ۶۲۵۷۳۳

تعمیرات ساختمان تلفن ـ ۹۲۶۰۲۲

لوله‌بازکنی

لوله بازکنی وتعمیرلوله کشی وبنائی ـ دروازه دولت ۸۲۷۴۰۸

لوله‌بازکنی ولوله‌کشی مقدم ۹۲۵۲۷۴

لوله بازکنی امید لوله کشی و تعمیر بنائی تلفن ۹۳۶۵۴۴

لوله بازکنی یکساعته ۷۶۵۲۴۴

لوله‌بازکنی فوری
۸۴۱۱۲۵ـ۸۵۲۵۶۸

سازمان فنی۱۱۰
لوله بازکنی باتراکم هوا
۷۶۳۷۸۵-۷۶۰۹۹۳

لوله‌بازکنی روزولت شبانه‌روزی ۴۷۱۴۳

لوله بازکنی فوری یکساعته تلفن ۷۶۵۲۴۴

تخلیه چاه

تخلیه ولاروبی
باحمل فضولات و لوله بازکنی تلفن ۵۳۸۷۱۵

تخلیه‌چاه
۵۳۷۸۱۷ و ۵۳۸۳۲۷ ۵۳۴۴۲۲

تخلیه‌چاه
ولوله بازکنی تلفن : ۵۳۷۱۸۳

تخلیه‌چاه
فوری تلفن ۹۳۲۸۷۰

تخلیه‌چاه
ولوله بازکنی تلفن : ۵۳۲۵۵۰

تخلیه‌چاه
فوری تلفن ۹۲۳۳۵۹

تخلیه‌چاه
ولوله بازکنی تلفن : ۵۳۱۷۰۵

تخلیه‌چاه
فوری تلفن ۹۵۰۷۷۷

تخلیه‌چاه
۵۴۶۴۱۶

تخلیه چاه و لوله‌بازکنی فوری ۸۷۰۵۹۱

گاز

بوتان گاز
BUTANE
قبول سفارشات‌گاز از۷صبح تا۹شب
باشماره‌های ۵۹ـ۹۵۳۰۵۱
صدورکارت‌اشتراك ۳۱۳۱۶۳
سرویس‌وتعمیرات ۲ـ۳۱۳۱۶۱
دفترمرکزی‌وفروش ۱۵ـ ۳۰۴۷۱۱
شکایات‌گازرسانی ۹۶۳۰۶۰
بوتان

گمشده

چهاربرگ چك بشماره‌های ـ ۷۰۵۹۸۵ تا ۷۰۵۹۸۸ بانکملی شعبه بازارجاری‌شماره۴۴۹۷۳ مفقود شده‌ازدرجه اعتبارساقط است .

چك شماره ۲۶۸۴۳۲عهده‌بانك تجارت خارجی شعبه مرکزی بمبلغ ۵۰۰۰۰ ریال چك‌شماره ۳۲۳۳۵۰ بمبلغ ۳۰۰۰۰ ریال چك شماره ۳۰۵۳۴۹عهده‌بانك تجارت خارجی ایران شعبه خیابان قزوین ۲۰۰۰۰ ریال سرقت شده چکهای مزبور از درجه اعتبار ساقط است .

یك برك چك شماره ۵۴۰۲۴ مربوط به‌محمد علی انتظاری بانك بازرگانی شعبه‌مخصوص مفقود شده و از درجه اعتبار ساقط است

چك شماره ۷۴۴۹۷۳ بمبلغ پانصد هزار ریال بحواله‌کرد زیادعلی شیری بدون تاریخ بانك سپه شعبه رودکی حساب جاری ۲۰۷ همراه یکصد هزار ریال پول نقد مفقود گردیده از یابنده تقاضا میشود به‌آدرس آیزنهاور خیابان شهداد بنگاه دهقانان مراجعه و مژدگانی خود را دریافت دارد .

آگهیهای متفرقه

ترجمه ارزان
اسناد رسمی و غیر رسمی اخذ پذیرش تحریرات فارسی لاتین ـ شاه‌آباد ـ ماشین‌نویسی ربانی تلفن ۳۱۷۱۳۵

دفتر عباس صبوحی و شرکاء
جاده قدیم شمیران مقابل‌شهناز ۵ طبقه فوقانی بانك ملی‌ایران شعبه کوروش شماره ۸ تلفن ـ ۷۵۰۱۹۷

رادار ضد خواب
برای رانندگان و نگهبانان فروشگاه رادیو زرین‌میدان‌سپه تلفن ۳۱۴۴۳۷

کارتن‌سازی

کارتن سازی سیروس
سازنده انواع کارتن چهارراه سیروس مقابل گاراژ سهرابی تلفن ۳۵۶۵۴۰

کارتن سازی آریا
سازنده انواع واقسام کارتن خیابان تهران‌نو اول ایران‌مهر جنب بانکملی ۳۴۸۹۴۵

کارتن سازی گل
درخدمت صنایع تلفن ۳۶۲۰۴۴

دربازکن برقی اف‌باکس
بافنرمبرق **اف اف** ساخت آلمان غربی
باگوشی‌شکن و مغناطیسی منحصربفرد
نماینده انحصاری ومرکزپخش ، شرکت‌کادور میدان ۲۵ شهریور
باتلفنهای ۸۲۲۳۸۴-۸۲۳۶۹۸-۸۳۱۸۷۷
سفارش دهید تادر اسرع وقت نصب وتحویل گردد .

آگهی استخدام
سازمان بیمه های اجتماعی بمنظورتکمیل کادر واحدهای خود درشهر های‌زیر:
تهران ،کرج، شهرصنعتی البرز «قزوین»، قم،همدان، یزد، نجف‌آباد، بابل، شاهی، گرگان، رضائیه، شیراز،اهواز، آبادان ،آغاجاری، هفت‌تپه،بندر ماهشهر.
تعدادی دیپلمه ریاضی یاطبیعی مردرا بامعدل ۱۴ ببالا که دارای کارت‌پایان خدمت وظیفه‌عمومی یابرك معافیت‌دائم بوده‌وبیش‌از ۲۵ سال‌تمام نداشته باشند ازطریق مسابقه و مصاحبه استخدام مینماید داوطلبان واجدشرایط میتوانند از تاریخ‌نشر آگهی حداکثر بمدت یك‌هفته جهت ثبت‌نام‌ودریافت کارت‌مسابقه‌وورودی همه‌روزه «باستثنای ایام تعطیل»ازساعت ۳تا۵ بعدازظهر باهمراه داشتن مدارك‌زیر:
۱ـ اصل دیپلم کامل متوسطه.
۲ـ اصل‌شناسنامه
۳ـ اصل‌کارت پایان خدمت وظیفه عمومی یابرك معافیت دائم.
۴ـ یك‌قطعه عکس ۴×۶تمام رخ
۵ـ فیش بانکی بمبلغ پانصدریال که بحساب شماره ۲۵۰۱۷ بانك‌رفاه کارگران شعبه وزارت‌کار واریز شده باشد.
به‌مدیریت کارگزینی سازمان واقع‌در خیابان‌آیزنهاور، کاخ‌مرکزی سازمان بیمه های اجتماعی طبقه چهارم مراجعه نمایند. توضیح‌آنکه یکسانی که‌در مسابقه استخدامی‌پذیرفته نشوند وجه دریافتی مسترد نخواهدشد.
م‌الف ۲۲۵۵۶
سازمان بیمه های اجتماعی

آگهی استخدام
بچند نفر مهندس راه و ساختمان با حداقل پنج سال سابقه کار در کار های ساختمانی‌برای کار در شهرستان اهوازبا حقوق مکفی نیازمندیم داوطلبان به خیابان بلوار الیزابت ـخیابان کاخ شمالی خیابان ۱۲ شماره ۱۷ شرکت ساختمانی بام‌رود آقای مهندس فیروز توفیق‌مراجعه‌فرمایند تلفن ۶۲۴۰۰۶ ۱ـ۳

تخلیه وحفرچاه ولوله بازکنی باموتورو ماشینهای تاسکر — شرکت پرسپولیس تلفن ۸۳۴۹۲۰

تخلیه‌چاه‌فاضلاب
تخلیه چاه فاضلاب و توالت و سپتیك تانك وفوسپتیك و ساختمان آنها و کانال کشی وحفر چاه با دستگاه موتوری ـ لوله‌بازکنی
شرکت ایران شوشتر تلفن :
۸۲۹۵۵۶-۸۳۰۷۲۲

استخدام فوری
خانم ماشین‌نویس فارسی تمام وقت موردنیاز است . تلفن ۶۲۰۵۳۶

یك شرکت بزرك تولیدی‌وصنعتی استخدام میکند
۱ـ مدیر امور اداری
دارای مدرک فوق‌لیسانس یابالاتر در مدیریت باحداقل پنج سال سابقه کار در شرکتهای بزرگ صنعتی‌و تسلط به‌زبان انگلیسی.
۲ـ مدیر امور مالی
دارای مدرک فوق‌لیسانس یابالاتر باحداقل پنج سال سابقه کاردر شرکتهای بزرگ تولیدی‌و تسلط به‌زبان انگلیسی.
داوطلبین تقاضای خود را باذکر مشخصات و سوابق کار بانضمام یک برگ رونوشت شناسنامه و یک قطعه عکس ۴×۶ به‌راهنمای شماره ۱۳۶۴ روزنامه اطلاعات ارسال فرمایند.

شرکت جیوه
استخدام میکند
۱ـ یکنفر دوشیزه یا بانو که بزبان انگلیسی و آلمانی تسلط داشته باشد برای نیمه وقت
۲ـ چند نفر تکنیسین شوفاژ کار باسابقه‌کار
۳ـ دو نفر جوشکار برق و کاربیت با تجربه
۴ـ چند نفر تکنیسین برق که درامور برقکاری سابقه کار داشته باشند.
۵ـ دو نفر نجار با تجربه
۶ـ چند نفر لوله کش با تجربه
۷ـ یکنفر بناء که درامورساختمانی وارد باشد
۸ـ چندنفر کارگر ساده
متقاضیان میتوانند به آدرس ذیل مراجعه فرمایند خیابان‌نادرشاه چهار راه‌تخت‌طاوس‌نبش خیابان ۲۱ طبقه سوم شرکت جیوه ۱ـ۲

توجه مالکان محترم توجه
موسسه پارامونت

بعلت نیاز فوری برای چندین شرکت خارجی‌آپارتمانها وویلاهای‌شمارافقط تا آخر بهمن ماه‌بدون کمیسیون و با بهترین‌شرایط بخارجیان اجاره میدهد
تلفنهای : ۸۵۸۰۱۱
۸۵۸۰۱۳-۸۵۸۰۱۲

شرکت ساختمانی آرمه یکنفر مهندس راه و ساختمان با تجربه در راهسازی و یکنفر مهندس تاسیسات
برای تهران استخدام مینماید، حداقل ۵سال تجربه،دانستن زبان انگلیسی وحداقل ۳۵سال سن شرط اساسی‌است،طالبین میتوانند باتلفن‌های ۱۹ـ۶۶۳۰۱۶ تماس‌حاصل نمایند.

عایق واسفالت بام
شمیران‌ـقلهك
تلفن ۸۶۱۳۲۷

خانه‌شمارا بخارجیان اجاره‌میدهیم

سازمان نیازمندیهای خارجیان
خانه‌شمارا اجاره میدهد
۸۲۳۱۵۵ ۸۲۳۹۳۹ ۸۲۸۱۰۶

مؤسسه نیازمندیهای خارجیان
خانه بخارجیان اجاره میدهد
۸۳۰۰۸۲ - ۸۳۰۰۸۱
۸۲۱۷۲۳ - ۸۲۱۸۱۱
۳۶۱ تخت جمشید مقابل سفارت آمریکا

مؤسسه ظفر ۷۲۷۷۴۶
خانه بخارجیان اجاره میدهد
۷۷۸۶۰۰-۷۷۸۵۸۹

مؤسسه امپایر ۷۷۷۵۰۰
خانه بخارجیان اجاره میدهد
۷۷۸۹۵۵-۷۷۲۲۲۲

خانه شمارا بخارجیان اجاره میدهد
زمین شمال شهر شمارا خریداریم
آپارتمانهای فروشی خود را بما واگذار کنید
مشاور خدمات عمرانی
خرید خانه فروش اجاره
۶۲۳۵۹۷

مؤسسه امور خارجیان
مرکزاجاره تخت جمشید جنب بهار ۵۰۳
۷۵۱۷۸۲-۷۵۲۳۵۸

۲۴ ساعته
اجاره بخارجیان
۷۷۸۷۹۹
۷۷۹۱۱۸
سازمان نیازمندیهای بین‌المللی

سازمان مسکن پارس
مرکز ۸۵۳۸۵۳
۸۴۸۴۲۴
اجاره ۸۵۷۵۸۵
بخارجیان

شرکت سلحشور
باگروه مجهزخود خیلی سریع اجاره بخارجیان
۶۳۷۴۵۵و۶۳۳۶۷۴

خانه های ویلائی و آپارتمانی شمارا درشمال شهر مبله و غیر مبله خصوصا طبقه اول فقط بخارجیان اجاره میدهیم ۷۷۶۶۲۵

شرکت امداد
اجاره بخارجیان فوری خریدو فروش املاك و مستغلات . سریع تحت نظر مدیریت فعال
تلفن ۹۲۱۹۳۱

۸۳۵۱۲۰ - ۸۲۹۷۶۶
سازمان کورش
اجاره منازل بخارجیان

آژانس سی ـ اند ـ آر
اجاره بخارجیان۸۴۹۶۲۵

آژانس بین‌الملل
به خارجیان هر نوع مستغلات شما را اجاره میدهد ۳ـ۲ـ۸۳۰۸۴۱

بدو ویلا دوتا ۵ اطاق خوابه با تجهیزات کامل و آپارتمان برای سکونت‌دوخانواده‌خارجی در شمال شهر نیازمندیم تلفن ۸۵۱۳۸۴ از ساعت ۵ تا۸ بعدازظهر .

اجاره ویلا و آپارتمان‌به خارجیان دفاتر کار به ایرانیان فوری ۸۵۹۹۸۸

دفتر ساختمانی پیشتاز
در اجاره ساختمان شما به خارجیان پیشتاز است
تلفن: ۳۱۷۷۴۲

سقوط و صعود دولتها تصادفی نیست

استعمارگران ، برای‌جلوگیری از پیشرفت ملتها، به حربه خرافات مسلح شدند

همه میدانیم اروپا و آمریکاقبل‌از قرن نوزدهم از هیچیك ازپیشرفت های علمی و صنعتی و فنی امروز خبر نداشتند و تمام ترقیات‌و تحولات خیره کننده که قدم اول آن باکشف نیروی محرکه بخار برداشته شد ، از قرن نوزدهم - یعنی ۱۷۵ سال قبل - شروع شده و سپس در اواخر قرن کشف الکتریسیته دنیای کهنه و تیره دوقرن پیش را بصورت حیرت‌انگیز امروزی نو و روشن‌کرده است .

حسن صدر

مساله آمادگی روحی ملتها برای‌تحمل وضع موجود دو تعلیم غلط ,اجتماعی که بنام دین و مذهب اشاعه وانتشار پیدامی کند مهمترین عاملی است که می تواند در طول سالهای متمادی از جهش ملتها و ترقی و تعالی افکار عمومی بشدت‌جلوگیری کند.

ونیز همه میدانیم سراسر این‌مدت که مغرب‌زمین خودرا از شمع و روغن‌چراغ به بخارو برق و سپس به اتم رساند ،همان دوره‌ای است‌که ایران اسیر حکومت قاجاریه بودو از تمام پیشرفت های دنیای غرب بیخبر نگاهداشته شد.

دوران سلطنت پنجاه ساله ناصرالدینشاه ، اخباری جسته‌و گریخته از ترقیات وبهبود وضع زندگی مردم اروپاو پیشرفت های مادی و معنوی غرب ،به ایران میرسیدولی آثار تکان دهنده‌ای که‌از این اطلاعات معجزآسا انتظار میرفت ، در زندگی‌ملت ما بهیچوجه ظاهر نشد زیرا همه تکانهاو حرکتها و هشدارها و دورباشها، همانهایی که زندگی ملت ژاپن راطی نیم قرن زیرورو کرد، همه در سایه تعلیمات غلط اجتماعی‌و فلسفی وتبلیغات خرافی که بنام دین ، عقول و افکار را تحت تاثیر میگرفت ، بی‌اثرو خنثی میگردید .

موثرترین وسیله قانع کردن مردم به‌آنچه داشتندوراضی کردن بنحوه زندگی وحکومت موجود ، انتشار و دامن زدن معتقدات فلسفی جبری بود که هرچه‌هست و هرچه میشود ، طبق مشیت الهی و تغییر ناپذیر است: فقر و درماندگی و مسکنت و بیماری تو ،و ثروت و مکنت ورفاه‌خداوندان مالو جاه راخداخواسته‌وباخواست‌خداچگونه میخواهی ومیتوانی مبارزه‌کنی ؟

این تعبیر فلسفی غلط ظاهرا از دین و اعتقادات مذهبی گرفته شده ولی درواقع ونفس‌الامراین‌معتقدات‌جاهلانه که بانهایت زیرکی ازطرف دولت‌های استعماری‌خارجی‌و نیرو های همدست ودارای منفعت مشترك داخلی ، تبلیغ و منتشر شده چنان بادیانت اسلام، دینی که‌در نتیجه تحرك‌و فعالیت وزنده نگاهداشتن نیروهای فعال ملت‌های مسلمان توانست دنیای متمدن را در اختیارشان قرار دهد، منافات داشت که میتوان گفت سیاه راچای سفید نشاندند.

فلسفه تاریخ بما می‌آموزد که مسلمانان صدر اول ، معتقد بودند «لیس للانسان ، الاماسعی».امیرالمومنین (ع) روزی که‌بقصد جنگ جمل حرکت میکرد ، لحظه عزیمت مرد ستاره شناسی خدمت او آمد و گفت : «امروز قمر در برج عقرب‌است و عزیمت به کارهای بزرگ شایسته نیست ، چه خوب است این تصمیم را به فردا که اوضاع فلکی مناسب است موکول کنی.» امام خندید و فرمود : «اختران آسمانی را هیچ اثری در کار مانیست و کار کردنی را باید بموقع خود کرد» .

یکی از خطابه های‌کم نظیر امیرالمومنین (ع) - خطبه قاصعه - فلسفه تاریخ را به عالیترین صورت علمی و فلسفی ، به مردم زمان خود تعلیم میدهد ، از جمله میگوید : «زمزمه تعصب جاهلانه‌وحمایت های ابلهانه را میشنوم که میان شما بلند شده ، به حسب ونسب‌و استخوان پدرانتان‌میخواهید مفاخرت کنید ، بیاد بیاورید که با اینگونه خاق و خوی ، درچه پایه مذلت و نکبت زندگی میکردید و از روزی که به برکت تعالیم والاقدراسلام ، کرامت و فضیلت را در تقوی و خدمت به دیگران قرار دادید ، آقای دنیا شدید . اکنون اگر بناچار باید تعصب بورزید ، این تعصب را بخاطراخلاق کریم و رعایت حقوق دیگران و دستگیری از فروماندگان و وفای‌بعهد و کرم ومروت بکار ببرید وبا اتصاف باین صفات عالیه انسانی ، فخر کنید و با یکدیگر رقابت بورزید» .

این داستان امت اسلامی‌درقرن اول هجری است . قران کریم میگوید : «وان‌الله لایغیر ما بقوم حتی یغیروا‌مابانفسهم»نتیجه‌ای که من از این آیه میگیرم ، اینست‌که: خداوند سروری‌قومی‌رانمیگیردمگر آنکه موجبات از دست رفتن آن را خود فراهم کنند .

در قرن هفتم هجری، درست مقارن‌ایامی که مساجد و دانشگاه‌های‌عظیم بلخ وبخارا و مرو و سمرقند و نیشابور زیر سم‌اسب مغول‌ها کوبیده شده ، روزگاری‌که عطاملک جوینی در تاریخ جهانگشا میگوید : «هنر اکنون زدل خاک طلب باید کرد ، زآنکه اندر دل خاکند همه با هنران» .در نصایح شیخ سعدی مرد سخندان و جهاندیده ،و استاد فضل و ادب میخوانید :«اگر بهر سر مویت هنر دوصد باشد - هنر به کار نیاید چوبخت بد باشد » و باز جای دیگر می‌بینیم :

«جهد رزق ارکنی وگرنکنی میرساند خدای عزوجل» .

این همان طرز تفکری است که امروز خانواده های پرزاد وولد و کم درآمد دربرابر برنامه تنظیم خانواده و توجیه به اینکه پرورش صحیح فرزند حکم‌میکند که تعدادشان محدود باشد ، میشنوید:

«هر آنکس که دندان دهد نان دهد» .

ناگفته نماند که گرچه دوران بیخبری بسر آمده اما بعضی قوانین هم در سال های اخیر تصویب و اجرا شده که چون از طرفی شامل عموم مردم نیست و از طرف دیگر ناظر به سلب مالکیت بدون جبران ضرر واقعی است ، این تصور غلط را تقویت کرده که فلان کس بدآورده ولی همسایه یاهمکارش‌که‌مرد خوشبختانه است مشمول نشده . بنظر من ، قطع نظر از زشتی بیعدالتی ، زیان اشاعه فکر «بدآوردن» بدون اینکه بد کنند ، در جامعه‌ای که متاسفانه هنوز دچار این بیماری است، بسیار قابل تاسف است .

فی‌المثل قانون تملک اراضی بمنظور رفع احتیاجات شهری یا قانون توسعه‌معابر و ساختن بزرگ راه ها ، چون درهیچکدام - بخلافقانون‌توسعه‌معابر ۱۳۱۲ و ۱۳۲۰- به مالک اخطار نمیشود ، از نظر تقویم اطلاع و دخالتی ندارند و بنابر این قیمت واقعی به او داده نمیشود خاصه که‌تقسیط هم میکنند و در آخری با اینکه بقیه زمین که بر بزرگ راه قرار گرفته ، نامرغوب شده ، حق مرغوبیت مطالبه میکنند و این ظلم چون بالسویه نیست ،عدل حساب نمی شود و در نتیجه صدها نفر که مشمول نشده‌اند ، نسبت‌به‌معدودی‌که گرفتارشده‌اند خوشبخت بنظر میرسند .

هرگز شایسته نیست قانون بصورتی اجرا شودکه‌معدودی‌را بدون اینکه گناهی کرده باشند، گرفتار و جماعتی را بدون انجام خدمتی ، آسوده خاطر سازد .

بهرحال ، بیکار عظیم و همه جانبه‌ای از برنامه آموزشی مدارس گرفته تا وسائل عظیم تبلیغاتی روزنامه ورادیو و تلویزیون و سینما و تئاتر لازم است که مردم مارا از حالت جبر و تسلیم به قضا و قدر به صورت اعتقاد به کار و کوشش متحول سازد تا بدانیم :

مزد آن گرفت جان‌برادر که کارکرد.

٪۲۰
به سرمایه خود اضافه کنید
با پول خود، بصورت فرانک سوئیس،
در صنعت پرسود ساختمان سرمایه‌گذاری
کنید و در آمد و سود خود را به فرانک
سوئیس بگیرید

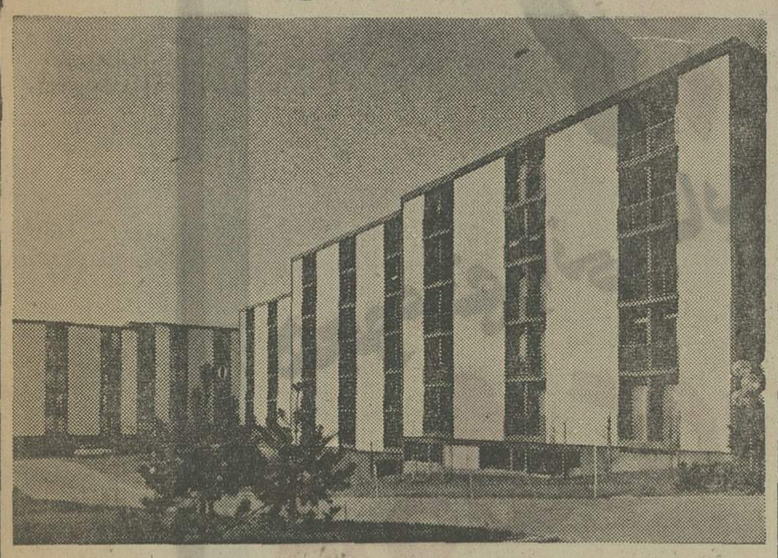

در قلب اروپا ، نزدیک به‌ژنو ، دروازه سرمایه گذاری مطمئنی بروی شما گشوده‌است. بشما پیشنهاد میدهیم: در برنامه‌های آپارتمان‌سازی ماسرمایه گذاری کنید، اجاره‌این آپارتمانها تا ده‌سال تضمین شده‌است، اجاره بهایی که بنا برمقررات رسمی ۱۰٪ افزایش میابد. بعلاوه بهای ملک شما نیز در این مدت دست‌کم ۱۰٪ بالا خواهد رفت.
تصمیم خود را در برابر «تورم» همین امروز بگیرید. برای کسب اطلاعات بیشتر، شماره تلفن ۸۸۱۶۳۶ در خدمت شماست

Andalucia International Real Estate
صاحقرانیه- گلستان شمالی، خیابان لاله، شماره ۲۲

در خارج از محدوده

بقیه از صفحه ۵

وجود محلات خارج از محدوده برای شهر تهران ، براستی یک مشکل بزرگ است . این مشکل، دولت و مردم را یکسان‌رنج‌میدهد. دولت نمیتواند و مصلحت‌نمیداند، شهری که منابع آب آن محدود است بی‌رویه توسعه یابد . اما مردم در سال‌های گذشته ، در حول‌وحوش تهران ، شهرک‌های متعددی بر زمینهایی که بهای‌آنها در مقایسه با قیمت اراضی داخل شهر فوق‌العاده ناچیز است ، بوجود آورده‌اند . مهمترین این محلات عبارتند از :

افسریه ، سید ملک‌خاتون ، گودها ، اسدآباد، رشیدآباد، علی‌آباد ، یاخچی‌آباد ،قلعه مرغی ، کوی فلاح ، محله شاهسون‌ها، دولاب، باقرآباد، ابیانه ، هاشم‌آباد ، کوی بی‌بی‌شهربانو،توچال‌مسگرآباد، یافت‌آباد، وصفنارد، دریان‌نو، شهرزیبا ، ونک ، مکانیر ، محمودیه ، داودیه ، مجیدیه، نارمک و تهران‌پارس .

در این محلات، حدود یکمیلیون و پانصد هزار نفر سکنه تهران - که گروهی از آنها مهاجرین شهرستانی‌هستند - زندگی‌میکنند. اینان تاکنون از یک یا تمامی خدمات شهری محروم بوده‌اند . در تعدادی از محلات موردبحث، مردم در خانه‌هایی زندگی میکنند که با زاغه هیچ تفاوت ندارد . بدون تردید سبز شدن‌این‌زائده های خارج از محدوده ، نتیجه بورس‌بازی و گرانی زمین ، کمی تعداد واحدهای مسکونی در تهران ، و کرایه سرسام‌آور خانه در شهر بوده است .

این مردم ، بهرحال ، نیمی از جمعیت تهران را تشکیل میدهند و از همین‌رو نیز دولت، سرانجام خدمات شهری را دراختیارشان گذاشت . می‌ماند مشکل ممنوعیت تعمیرات خانه‌ها که بگفته‌بیشتر «خارج از محدوده‌بی»ها آنهم انشاء اله بزودی حل خواهدشد. .. و این امید چندان عبثی نیست .

باتلفن نامه بنویسید و...

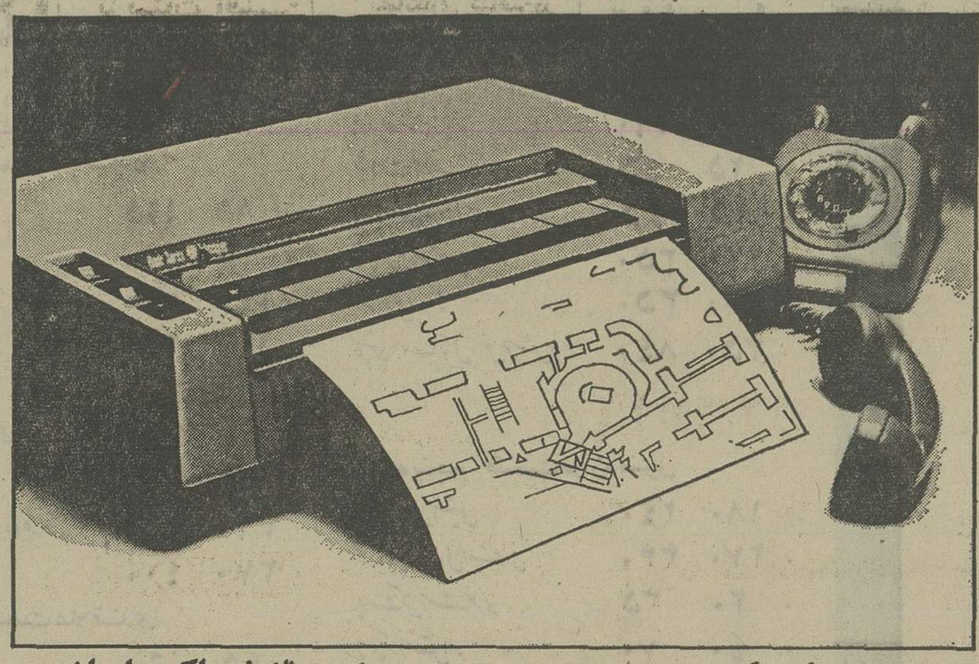

از اسناد و مدارك عکس بگیرید و از همه مهمتر با دستگاه تله کپی رنك زیراکس ۴۰۰ ، عکسها و اسناد و مدارك مورد نظر خود را فقط طی چهار دقیقه به هر نقطه از ایران که مایلید بفرستید .
برای کسب اطلاعات بیشتر به قسمت فروش و بازاریابی شرکت رنك زیراکس ایران:
خیابان ایرانشهر شماره ۱۳۳
ساختمان ۵۵۵ مراجعه نمائید .
تلفن ۱۳-۸۳۶۷۱۱ - ۸۲۵۷۱۷

RANK XEROX

آگهی مزایده

بانک تعاون کشاورزی ایران شعبه ورامین ملک زیر را که مشخصات آن باین شرح است : تمامی ششدانگ یکقطعه زمین معروف بمملک گورپلاک ۱۰۸۷ فرعی واقع در قصبه ایوانکی جزو بهنام سوخته ورامین باحق‌الشرب طبق معمول محل از رودخانه ایوانکی بحدود و مشخصات سند مالکیتی که بانضمام‌پلاک دیگر ذیل شماره ۱۲۵۹ دفتر ۱۸ صفحه ۳۰۱ بنام عباس سعادت صادر گردیده.
و سند انتقال آن بشماره ۳۵۳۱۹ - ۵۲/۸/۱۶ دفتر۴ ورامین صادر شده است از طریق مزایده کتبی وبارعایت شرایط زیر بفروش میرساند .

۱- داوطلبان باید مبلغ ۷۰۰۰۰ ریال بعنوان سپرده بصورت وجه نقد ویاضمانت‌نامه بانکی مورد قبول بانک بصندوق شعبه تودیع‌و رسید آنرا در دونسخه دریافت ویک نسخه از آنرا باقید اینکه در صورت برنده شدن چنانچه از انجام معامله عدول‌نماید بانک حق دارد مبلغ سپرده را بنفع خود ضبط کند ضمیمه پیشنهاد خود نموده وحداکثر تا آخر وقت اداری روز ۵۳/۱۱/۳۰ بدفتر شعبه تسلیم و رسید دریافت دارند.

۲- سپرده نفر اول ودوم وبرنده مزایده تا انجام معامله نزدبانک باقی خواهد ماند تا در صورت انصراف برنده مزایده از انجام معامله سپرده او بنفع بانک ضبط گردد و بانک حق دارد معامله رابانفر دوم انجام دهد و در صورت انصراف نفر دوم سپرده وی نیز بنفع بانک ضبط خواهد شد.

۳- بپیشنهادات مشروط و مبهم وهمچنین پیشنهادات فاقد قبض سپرده ونیز پیشنهاداتیکه خارج از موعد مقرر تسلیم گردد ترتیب اثر داده نخواهد شد.

۴- پیشنهادات واصله در ساعت ۱۰ صبح روز دوشنبه ۵۳/۱۲/۵ در کمیسون مزایده که در محل شعبه تشکیل میگردد باز و قرائت خواهد شد حضور پیشنهاد دهندگان ویانمایندگان آنها در جلسه مزایده آزاد است .

۵- نتیجه مزایده حداکثر ظرف مدت دو ماه از تاریخ تشکیل کمیسیون مزایده ببرنده مزایده ابلاغ خواهد شد و برنده مزایده موظف است پس از ابلاغ از طرف بانک ظرف مدت ده روز برای انجام معامله در دفترخانه‌ای که بوسیله بانک تعیین میشود حضور بهمرسانید . و ضمن پرداخت نقدی بهای مورد مزایده سند انتقال را امضاء نماید.

۶- بانک در ردیک یاکلیه پیشنهادات مختار است .

۷- کلیه هزینه‌های مربوط به معامله از قبیل هزینه ثبت بیمان و مالیات و عوارض و غیره بعهده برنده مزایده خواهد بود.
۸- شرکت داوطلبان خریدار در مزایده و دادن پیشنهاد بمنزله قبول اختیارات بانک میباشد.
م‌الف ۲۲۰۱۰

بانک تعاون کشاورزی ایران- شعبه‌ورامین

آ-۱۰۸۸۴۲

آگهی پذیرش دانشجوی رسته‌ای در شهربانی کشور

شهربانی کشور تعدادی دانشجو یا فارغ‌التحصیل رشته‌های پزشکی، دندانپزشکی، داروسازی مهندسی راه و ساختمان، مهندسی معمار(آرشیتکت) راکه حائز شرایط زیر باشند می‌پذیرد :

الف شرایط ورود
تابعیت کشور شاهنشاهی ایران
متدین بیکی از ادیان (اسلام - مسیحی - کلیمی- زرتشتی).
حداکثر سن ۲۲ سال تمام باضافه سالهای‌تحصیل در دانشکده‌های مربوطه(باستثنای سالهای مردودی).
برای بستگان درجه ۱و۲ افسران ودرجه‌داران ۲۴ سال تمام باضافه سالهای تحصیل در دانشکده های مربوطه (باستثنای سالهای مردودی).
برخورداری کامل از تناسب اندام استعدادجسمانی وتندرستی مزاج .
داشتن حداقل - ۱۶۴ سانتیمتر طول قد .
نداشتن سوء پیشینه
داشتن حسن شهرت فردی و خانوادگی .
سپردن تعهد خدمت پس از فراغت ازتحصیل بعادل سه برابر مدتی که پس از استخدام بهزینه شهربانی کشور تحصیل نموده و سالهائی کمازاء تحصیل آنها مبالغی بطور نقد پرداخت گردد که این تعهد در هر صورت از ۱۰ سال تجاوزنخواهد کرد.
در مورد گروه پزشکی اشتغال به تحصیل یا فارغ‌التحصیل یکی از دانشکده‌های پزشکی دانشگاههای تهران، ملی ایران - پهلوی شیراز-تبریز .
ب - مدارک برای ثبت‌نام .
تقاضای کتبی بامضای داوطلب .
۱۲ قطعه عکس ۴×۶ برقی و غیر فوری
یکبرگ تصویر شناسنامه.
گواهی مبنی بر اشتغال به تحصیل با ذکرتاریخ ورود و سنوات تحصیل‌در دانشکده‌مربوطه
یکبرگ فتوکپی کارت پایان خدمت وظیفه برای‌داوطلبانیکه خدمت وظیفه را انجام داده باشند.

ب - مزایا :
تعداد مورد نیاز بترتیب ارجحیت سالهای تحصیل از بین متقاضیان انتخاب‌میگردند و فقط دانشجویان سالهای ۱-۲-۳ دانشکده‌های مرکزکه امکان اسکان آنها در دانشکده افسری بطورشبانه روزی باشد پذیرفته خواهند شد و اینگونه دانشجویان روزها بدانشکده‌های مربوطه اعزام وبرنامه تعلیمات نظامی را در فرصتهای مناسبکه لطمه‌ای بکلاس درس آنها وارد نیاید فراخواهند گرفت و از حقوق ومزایای دانشجویان برابر مقررات مربوطه استفاده خواهندکرد. و پس از موفقیت در امتحانات سال سوم رسته مربوطه بدرجه ستواندومی نائل واز شبانه روزی‌خارج وبا استفاده از حقوق و مزایای درجه مربوطه‌تا خاتمه تحصیلات دانشگاهی بتحصیل خود ادامه خواهند داد.

دانشجویان سال ۴ ببالا مدت ۲۹۶ ساعت برنامه تعلیمات نظامی دروس حقوقی‌را درتعطیلات تابستانی دانشگاهها در دانشکده افسری شهربانی بصورت شبانه روزی طی خواهند نمود.
بدانشجویان گروه پزشکی در قبال هرسال تحصیلات قبلی دانشگاهی مبلغی در حدودنودهزار ریال پرداخت میگردد، ضمنا برابر قانون تامین کادر پزشکی بفارغ‌التحصیلان رشته پزشکی ماهیانه معادل پنجاه درصدوبفارغ‌التحصیلان رشته‌های دندانپزشکی وداروسازی معادل چهل‌درصد حقوق درجه مربوطه بعنوان حق فنی پرداخت‌میگردد، داوطلبان میتوانند مدارک بند ب را تهیه وبا پست سفارشی بنشانی دانشگاه پلیس دایره کارگزینی اطاق شماره ۶۲ ارسال نمایند، بدیهی است دانشگاه پلیس از داوطلبان برای انجام آزمایشات پزشکی و اقدامات مقدماتی استخدام کتبا دعوت بعمل خواهد آورد و حضورداوطلبان در وقت تعیین شده الزامی میباشد.
م‌الف ۲۲۶۴۶ آ-۱۰۹۰۳۲

سازمان بیمه های اجتماعی

آگهی تجدید مناقصه

سازمان بیمه های اجتماعی تعداد ده هزار عدد کارتن مقوائی مورد نیاز را از طریق مناقصه خریداری مینماید .
طالبین شرکت در مناقصه میتوانند برای کسب اطلاعات بیشتر و دریافت برگ مشخصات و شرایط شرکت در مناقصه و نمونه قرارداد همه روزه در ساعات اداری‌لغایت چهارم‌اسفندماه سال جاری - باطاق شماره ۵۱۸ کاخ مرکزی سازمان بیمه های اجتماعی واقع در خیابان آیزنهاور مراجعه نمایند .
م‌الف ۲۲۶۴۵ سازمان بیمه های اجتماعی

با بالاترازحراج

ادامه دارد..

هجوم تهرانی ها به

فروشگاه بزرگ ایران

بی سابقه است

قیمت های جدید

وحالا اجناس جدید با

قیمتهای نمونه

جوراب نخ نانه	۱۵ ریال
پنیر بلغار هر کیلو	۱۲۵ ″
بلوز یقه اسکی مردانه	۱۰۰ ″

طبقه همکف - زیورآلات

کیف بغلی با جای اسکناس	۶۰	۳۰ ریال
شال گردن تروپیرا ایتالیائی در انواع طرحها و رنگها	۳۵۰	۲۰۰ ″
کیف ورنی چروک زنانه	۴۵۰	۲۹۰ ″

طبقه همکف - فیلم و دوربین

فیلم رنگی ۲۰ عددی کداک CX ۱۳۵	۱۸۰	۱۵۰ ریال
فیلم رنگی ۱۲ عددی کداک CX ۱۲۰	۱۴۵	۱۲۰ ″
فیلم سیاه و سفید کداک VP ۱۲۰	۴۲	۳۵ ″

طبقه همکف - لوازم آرایش

مواک ساندرا	۳۵	۲۲ ریال
خمیر دندان پاوه کوچک	۱۰	۸ ″
ادوکلن مردانه مولینو	۴۰۰	۲۳۰ ″
روژلب مخصوص فروشگاه	۴۰	۳۳ ″
شیر پاک کن	۱۰۰	۳۵ ″
شامپو بایرم ۱۰۰ گرمی	۵۰	۳۰ ″
سایه چهار رنگ بابرس	۱۱۵	۶۵ ″

طبقه همکف - لوازم التحریر

کیف جامدادی محتوی یکسری کامل لوازم التحریر با قفل رمزی	۲۷۵	۲۴۰ ریال
کیف چرمی محتوی ۲۰ عدد ماژیک آبرنگ خارجی	۱۸۰	۱۳۰ ″

طبقه همکف - لوازم ورزشی

سرویس کامل بدمینتون	۲۵۵	۱۴۰ ریال

طبقه همکف - قسمت جوراب

جوراب شلواری تندرلی	۶۰	۴۵ ریال
جوراب نایلون ملکو	۲۸	۲۰ ″
جوراب نایلون آرلت	۲۰	۱۵ ″
جوراب مردانه اورلون	۶۰	۴۰ ″
جوراب دانتل لبنه	۷۵	۴۵ ″

طبقه دوم - پوشاک زنانه

کت و شلوار زنانه پارچه خارجی	۶۲۵۰	۱۵۰۰ ریال
اورکت با پوشش خارجی	۳۹۵۰	۱۵۰۰ ″
پالتو پارچه خارجی با خرجکار پوست مصنوعی	۶۲۵۰	۲۹۵۰ ″
پالتو شنل پشمی زنانه از پارچه خارجی	۳۹۵۰	۱۵۰۰ ″

طبقه دوم - پوشاک زیر زنانه

شورت مرغک نخی	۴۰	۲۰ ریال
شورت پارچه انحصاری	۵۵	۲۵ ″
شورت دانتل	۶۰	۳۰ ″
ربدشامبر پنبه دوزی	۷۹۰	۴۹۰ ″
لباس منزل شنل	۳۹۰	۲۰۰ ″
لباس منزل میدی	۲۰۰	۱۲۰ ″
گن پاوار لایکرا خارجی	۱۸۰	۱۰۰ ″
کرست و شورت	۱۲۰	۶۰ ″

طبقه دوم - پوشاک اسپرت زنانه

شلوار تروپیرا زنانه	۴۹۰	۲۰۰ ریال
شلوار تریکو پشت آستردار زنانه	۵۹۰	۳۹۰ ″
دامن تریکو زنانه	۴۹۰	۲۰۰ ″
انواع بلوز زنانه کشباف	۲۰۰	۱۰۰ ″
انواع ژاکت الکلیر موهر	۵۹۰	۲۰۰ ″
انواع بلوز شومیز یه و کشباف	۵۹۰	۲۰۰ ″

طبقه سوم - پوشاک دخترانه از ۶ سال الی ۱۸ سال

پالتو دخترانه در انواع مدلها	۲۴۵۰	۶۹۰ ریال
انواع بلوز دخترانه	۳۹۰	۱۶۰ ″
شورت دخترانه اعلا مرغک نخی	۴۰	۲۰ ″
انواع شلوار دخترانه	۳۹۰	۲۰۰ ″
انواع پالتو دخترانه و دورویه	۲۸۵۰	۹۵۰ ″
شلوار پیش سینه دار و دخترانه	۳۹۰	۲۰۰ ″
دامن شنل فون دخترانه	۴۹۰	۲۵۰ ″
بلوز شومیز یه چاپ انحصاری و دخترانه	۳۹۰	۱۵۰ ″

طبقه سوم - قسمت نوزاد الی ۲ سال

لباس سه تا سری نوزاد و هکس دار	۲۰۰	۱۰۰ ریال
شلوار تریکو پشت آستر پیش سینه دار	۳۹۰	۲۲۰ ″
شلوار مخمل گیپری کاشان تا سایز ۶	۴۹۰	۲۹۰ ″
شیشه شیر خارجی نوزاد	۴۵	۳۰ ″
انواع کلاه دستباف گوشی دار و شال گردنی	۱۵۰	۹۰ ″

طبقه سوم - قسمت اسباب بازی

سازدهنی آلمانی	۱۲۵	۸۵ ریال
موتور سیکلت سوپر	۱۸۰	۹۵ ″
ماشین آلفارومئو	۳۲۰	۱۴۰ ″
هلیکوپتر سوپر دسته دار	۲۹۵	۱۹۵ ″
ملودیکا	۳۵۰	۲۵۰ ″

طبقه سوم - حوله، متمم، ملحفه

روبالش گلدار	۹۰	۷۵ ریال
پالتو حمام حوله ای ساده و گلدار	۸۹۰	۷۹۰ ″
حوله حمام برق لامع	۴۰۰	۳۷۰ ″

طبقه سوم - قسمت علاقبندی

گلسازی مخصوص بافتنی	۶۰	۴۵ ریال
کامواموهر ۴۰ گرمی	۳۵	۳۰ ″

طبقه سوم - قسمت پارچه

چلوار عرض ۹۰ بزر متری	۳۳	۲۷ ریال
پارچه چادری رزیتا متری	۷۵	۵۵ ″
پارچه پشمی اسپرت متری	۴۰۰	۳۰۰ ″

طبقه چهارم - پوشاک مردانه

شلوار تگت و اکرون مردانه	۷۶۰	۳۹۰ ریال
کاپشن نایلونی یقه تریکو	۶۹۰	۴۵۰ ″
کت و شلوار مردانه	۳۹۵۰	۱۹۵۰ ″
اورکت جلوجیر	۲۶۰۰	۱۷۵۰ ″

طبقه چهارم - پوشاک اسپرت و زیر مردانه

پیراهن و شلوار توکرک	۳۲۰	۱۹۰ ریال
پیراهن مردانه	۴۲۰	۲۵۰ ″
جوراب مردانه	۵۰	۳۵ ″
گرماوات	۱۷۰	۱۰۰ ″
بلوز یقه اسکی کشباف	۱۵۰	۱۰۰ ″

طبقه چهارم - پوشاک پسرانه

ژیله پسرانه	۱۹۰	۱۰۰ ریال
بلوز یقه شومیزیه	۲۹۰	۲۰۰ ″
شورت اسلیپ	۴۵	۲۵ ″
زیرپوش پسرانه	۴۵	۲۵ ″
کاپشن مخمل جلوزیپ دار	۳۵۰	۲۲۰ ″
شلوار مخمل پسرانه	۳۵۰	۲۰۰ ″
کاپشن اسپرت آبی و داخل پوشش پسرانه	۸۴۰	۳۵۰ ″

طبقه پنجم - قسمت لوازم منزل

قاشق چنگال استیل	۲۴۰	۱۸۰ ریال
کارد و چنگال مدل اشرافی	۳۳۰	۲۷۰ ″
پوست کن دسته فلزی	۳۵	۲۰ ″
سینی گرد نقش دار	۷۰	۴۰ ″
استکان بلور فرانسه	۱۰	۶ ″
سطل فلزی خارجی	۱۲۵	۹۰ ″
استکان نشکن دسته دار فرانسه	۱۸	۱۴ ″
سرویس هفت پارچه آشپزخانه	۳۵۰	۲۵۰ ″
آسیاب قهوه و حبوبات مارک بیالتی	۵۹۰	۳۵۰ ″

طبقه پنجم - لوازم برقی

سشوار برس دار فرو خارجی	۱۲۵۰	۷۹۰ ریال
توستر فرو دولکس	۱۷۵۰	۱۱۰۰ ″
تلفن رومیزی طرح زمینس	۲۴۵۰	۱۹۵۰ ″
سشوار کتابی ایتالیائی	۷۹۰	۵۲۰ ″

ساعات کار فروشگاه از ۹ صبح تا ۸/۵ شب یکسره - جمعه ها از ۹ صبح تا ۲ بعدازظهر

پارکینگ برای مشتریان عزیز مجانی است

FOROUSHGAHE BOZORGE IRAN
فروشگاه بزرگ ایران
IRAN DEPARTMENT STORE

چهارراه شاه

تفسیر اقتصادی

نحوه نظارت مهم است

دکتر محمد ستاری
استاد دانشگاه تهران

تصمیماتی که وزارت کشاورزی و منابع طبیعی درباره اختصاص جایزه برای گندمکاران و تولید کنندگان ذرت اتخاذ کرده ،در حد خود امیدواری هائی را بوجود آورده و نشان میدهد بهمان ترتیب که بارها هشدار داده شده میباید ملاحظات ملی را در سیاست تولید کشاورزی بتدریج بمرحله اجرا درآورد و راهی اینچنین برگزید.

اما آنچه که این تعهدات رابه‌ثمر می‌نشاند نحوه نظارت مستقیم برانجام کار و چگونگی کنترل دقیق در اجرای وظایف است زیرا همانطوریکه سابقه نشان‌داده‌تاکنون چندین بارو در موارد مختلف چنین تصمیماتی اتخاذ گردیده و حتی پرداخت جوایز نقدی وغیره عنوان شده است ولی چون عملا کنترل و بازرسی و دقتی درکارها نبوده لذا موفقیتی عاید نگردیده است .

همین چندسال قبل، برای اینکه در تولید و صادرات بعضی از اقلام سنتی نظیر پوست قرمکل سالامبور وغیره تحولی ایجادشود برای آندسته از تولید کنندگان که‌فرآورده هائی مرغوب‌تر و بدون عیب صادر کنند جوایزی تعیین شد ولی بخاطرعدم دقت درنظارت‌و کنترل صحیح.کارآن‌چنان بالاگرفت که بناگهان همه کالاها در زمره مرغوب ترین‌اجناس درآمد !وبالاخره نتیجه بدان جارسید که زمانی میزان مبلغ جایزه حتی از قیمت اصلی کالا کمدر حقیقت از پست ترین اقلام بشمار میرفت افزودمتر بود .

بعداز اینکه ماجرا چند صباحی بهمین روال ادامه یافت بالاخره مسئولین امور مجددا بعد از نشست وبرخاست های فراوان جایزه را لغو کردند !

درهر حال نظایر اینگونه تصمیمات‌و اقدامات قبلاهم اتخاذگردیده و نباید اقدام اخیر رایک مورد استثنائی بشمار آورد ولی حسن کار در اینستکه شاید درگذشته تجربیاتی درزمینه نحوه کنترل و ارزیابی بمعنای واقع وجودنداشت ولی آگاهی هائی دراین مورد داده نمیشد ولی اینبار با درک حقایق و رفتار های پیشین واینکه تاکنون بارها در این موارد توضیحات‌اساسی و لازم داده شده است امید میرود کار ها بهمان‌نحو که انتظار میرود پیش‌برود، ولااقل مشکلی برمشکلات موجود افزوده نگردد .

اقتصاد جهان

بیکاری

تعداد بیکاران در استرالیا ، در مامژانویه ۳۱۱۵۹۶ تن ـ یعنی به ۵ر۲ درصد نیروی‌کار ـ بالغ گردیده است .

کامرون ، وزیر کار و مهاجرت استرالیا که این خبر را اعلام کرد گفت : علت عمده این افزایش ، عده کثیرفوزه شدگان مدارس‌هستند که به جست وجوی کار پرداخته‌اند .

کاهش فروش

فروش شامپانی فرانسوی ، در سال ۱۹۷۴ به رقم ۱۰۴ر۴ میلیون بطری یعنی ۱۵ درصد کمتر از سال ۱۹۷۳ و صادرات آن ۳۲ درصد کاهش یافت و به رقم ۲۹ر۹ میلیون بطری‌رسید. رسید .

کارخانه گاز

براساس موافقت‌نامه‌ای که در دوبی به امضاء رسید یک شرکت نفتی کانادایی دردوبی کارخانه تولید گازی به ارزش ۱۲۰ میلیون دلار می سازد که سالانه ۷۰۰ر۰۰۰ تن تولیدصادراتی خواهد داشت ، و نیز روزانه دو میلیون متر مکعب گاز برای مصارف داخلی تولید خواهد کرد .

پسته: سرمایه‌گذاری دولت ، نه ارشاد و حمایت ، بله

کرمان : داود خوارزمی

در رفسنجان‌تولید پسته مهمترین فعالیت اقتصادی است . بطورکلی ۶۶ در صداز‌اراضی زراعی‌منطقه به کشت پسته اختصاص دارد و ۸۷ در صد ارزش تولیدات زراعی منطقه نیز مربوط به پسته‌است. ۳۵ در صدکل شاغلان شهرستان رفسنجان و ۷۰ در صد شاغلان بخش کشاورزی این شهرستان مستقیما دست اندرکار فعالیتهای مربوط به پسته هستند . ارزش محصول پسته رفسنجان در سال گذشته ۳۳۰۰ میلیون‌ریال و سود ویژه این محصول در همان سال بالغ بر ۱۳۶۰ میلیون ریال‌بوده است .

پسته رفسنجان ۷۵ در صد پسته صادراتی ایران و حدود ۳ در صد کل صادرات غیر نفتی ایران را تشکیل میدهد . سهم پسته رفسنجان در صادرات ایران در سال های ۱۳۴۶ تا ۱۳۵۲ بطور متوسط معادل۱۳٫۳درصد ارزش کل صادرات فرش ، ۱ر۱۶ در صد ارزش صادرات پنبه و ۶ر۲۶ در صد ارزش صادرات میوه های تازه و خشک است .

مطالعه روند صادرات پسته رفسنجان در بیست‌سال اخیرنشان میدهد که با درنظر گرفتن افزایش حجم صادرات غیر نفتی کشور موقع وموضع محصول‌پسته‌نه‌فقط کاهشی نیافته بلکه افزایش داشته است ، لیکن این افزایش تولید و حرکت مختصری که در این جهت دیده میشود ناشی از ماهیت خود فعالیت است زیرا تولید پسته به این دلایل ازبسیاری از محصولات کشاورزی ، اقتصادی‌تر است :

درخت‌پسته‌عمری طولانی(حدود یکصد سال) دارد ودر مقایسه با سایر درختان شرایط اقلیمی و جوی سازگاری بیشتری نشان میدهد .برداشت ، نگهداری و انبارداری حمل و نقل و عرضه به بازار بسته بندی و استاندارد آن سهل تر است و مهمتر از همه آنکه بعلت کم‌بودن رقابت بین‌المللی بهترین شرایط را برای عرضه‌به‌بازارهای خارجی دارد .

در کنار این امتیازات پسته‌کاران رفسنجان در شرایط‌فعلی بامسایل حادی نیز روبرو هستند :

۱ـ ترکیبات خاک رفسنجان ناشناخته است وکشاورزان برای بهره‌وری بیشتر از روشهای‌سنتی استفاده میکنند‌در حالی که‌میتوان با تحقیقات زمین‌شناسی نوع کود ومواد‌ی را که باید به‌خاک داد تعیین کرد

۲ـ آب منطقه به اندازه کافی نیست و از طرفی سطح آبهای زیر زمینی هر ساله پائین میرود و خطر بی آبی برای سال های آینده‌ازهم‌اکنون‌قابل‌پیش‌بینی‌است.

۳ـ منطقه مورد بررسی‌ازنوجه های فنی و تکنیکی مانند کار برد ماشین آلات کشاورزی به اندازه کافی برخوردار نیست و بطور کلی خدمات فنی و مشاوره‌ای صورت نمیگیرد .

۴ـدرمورد بهبود کیفیت‌محصول اقدام چشمگیری انجام‌نشده‌و بهمین لحاظ پسته رفسنجان از کیفیت عالی برخوردار نیست ، درحالی که چنین استعدادی را دارد .

۵ـاعتبار لازم‌درا‌ختیارکشاورزان منطقه قرار نگرفته‌و لذا بااطمینان نمیتوانند به سرمایه‌گذاری‌اساسی بپردازند .

بنابر تجربه‌ای که از فعالیتهای انتفاعی دولت و ایجاد شرکت های مختلف از سوی‌آن در دست است نمیتوان و نباید توصیه‌کرد که دولت راسا در تولید پسته سرمایه‌گذاری کند و یا به تاسیس شرکت و بنگاهی مبادرت ورزد.

در سال ۵۳هزینه عملیاتی‌شرکتها و موسسات انتفاعی‌دولت‌مجموعا ۵۷۵۳۰۰ میلیون ریال و درآمد عملیاتی آنها ۵۶۲۲۰۰ میلیون‌ریال پیش‌بینی شده است ، یعنی به ۱۳۱۰۰ میلیون‌ریال‌ضرردا‌شته‌اند.

بنابراین اگر به بهبود وضع پسته علاقمند هستیم نباید بدنبال سرمایه گذاری دولت برویم ، اما ارشاد و حمایت دولت میتواند در رفع مشکلات پسته کاران رفسنجان کمک بسیار موثر کند.

نبض بازار

روس‌ها کشمش خریدند

اتحادیه صادر کنندگان خشکبار با فروش۳ هزار تن کشمش از قرار تنی ۶۵۰ دلار به‌روسها موافقت کرد.

روسها ظرف چند روزگذشته برای خرید کشمش در بازار مشغول فعالیت شدند ولی چون قیمت های پیشنهادی آن ها پائین بود، انجام معامله‌ای میسر نشد. اما اتحادیه صادر کنندگان خشکبار در جلسه‌ای که بهمین منظور تشکیل‌داد، موافقت خود را برای فروش و صدور ۲هزار تن کشمش به روسها از قرار تنی ۶۵۰ دلار اعلام کرد.

روسها قبلا مقداری کشمش از ایران‌به‌قیمت تنی ۶۸۰ دلار خریداری کرده بودند . موافقت اتحادیه برای فروش کشمش به قیمت تنی ۶۵۰ دلار باتوجه به اوضاع و احوال بازار جهانی کشمش و ۱۱ در صد کاهشی که اخیرا ترکیه برای کشمش صادراتی خود به بازار های جهانی داده، انجام گرفته است . قیمت داخلی کشمش نیز ظرف چند روز گذشته در اثر تشدید فعالیت هائی که برای صادرات انجام میگیرد ،هر جعبه یك تومان ترقی کرد . اکنون هر جعبه ۱۲٫۵ کیلوئی کشمش ملایر، رضائیه، قوچان و تاکستان قزوین ۵۵ تومان‌قیمت دارد .

با فروش ۲هزار تن کشمش به‌روسها،موجودی کشمش صادراتی حدود ۸ هزارتن است‌که برای صادرات آن جای نگرانی نیست . محصول‌سال گذشته کشمش حدود ۳۵ هزار تن بودکه ۹هزار تن آن برای تغذیه دانش آموزان در داخل‌معامله شد و حدود ۱۸ هزار تن آن نیز تا کنون برای صادرات معامله شده است . قسمت اعظم کشمش صادراتی را روسها خریده‌اند .

اتحادیه صادرکنندگان خشکبار امروز اعلام کردکه درکمیته‌بین‌المللی کشمش که در ژوئن سال جاری مسیحی در لندن تشکیل میشود شرکت خواهدکرد. قبلا صادر کنندگان ایرانی در این کمیته شرکت نمی‌کردند و معتقد بودند این‌کمیته قیمت های کشمش را در بازار های جهانی برای کشور های تولید کننده تعیین میکند ولی‌هیچیك از کشور های تولید کننده از جمله یونان و ترکیه به آن عمل نمی کنند . اما چون اخیرا در نحوه اموری که در کمیته بین‌المللی‌کشمش مطرح خواهد شد تغییراتی داده شده است و این‌کمیته از این پس هیچ قیمتی برای کشمش تعیین‌واعلام نخواهد کرد، بلکه تنها نظر مشورتی برای بهبود کشمش‌درسطح جهانی‌خواهد داشت، صادرکنندگان ایرانی نیز درآن شرکت خواهندکرد.

این کمیته با بررسی هائی که برای بهبود کیفیت و کمیت کشمش انجام میدهد ، شرکت کنندگان در اجلاس سالانه خودرا ازنتایج بررسی ها مطلع می‌سازد و نظریات مشورتی برای بسته بندی ، سرت و نظائر آن خواهد داد که در بهبود محصول موثر خواهد بود.

بازار ساری

امسال در ساری ،نرخ برنج به میزان سال گذشته است در حالیکه کمبودی از نظر برنج در بازار محسوس نیست و انواع برنج آمریکایی و پاکستانی به مقدار زیاد موجود است و از قرار کیلویی ۳۸ ریال در اختیار مصرف کننده وواحد های صنفی گذاشته می شود.

وضع گوشت ، گو اینکه نسبت به گذشته بهتر شده، اما چندان رضایتبخش نیست . علت این امر، جلوگیری از حمل گوشت آذربایجان‌به ساری است . گفته می شود در این زمینه گفتگو هایی با مقامات آذربایجانی انجام شده تا این مشکل از بین برود.

ساری ، مشکلی از بابت نان ندارد زیرا آرد به اندازه کافی در این شهرهست و نانوایان‌به هر اندازه که بخواهند سهمیه آرد آنها افزایش پیدا می کند .

کمبود پیاز و سیب زمینی تا حدودی ازبین رفته و بازار آن رو به بهبود است ولی قیمت ها قدری نسبت به گذشته ترقی کرده‌که آن هم ناشی از کمبود، این دو محصول در بازار است.

مکتوب پانصد وشصت وسوم

ا.خواجه‌نوری

تضادهای «وجدان گیج کن» فرشته‌ای چشم بسته

دوست گرامی ،

هفته گذشته ـ مثل هفته‌ها و ماهها و سالهای قبل ـ خبرهائی بظاهر عادی و معنا بسیاربسیار فجیع و مصیبت‌بار خواندیم که یکی از آنها حاکی بود ازاینکه سه پسر کدخدا ، **با توطئه‌قبلی، خواهر بیچاره و بی‌دفاع خود را با نهایت شقاوت کشتند. اینها** هم در تحت تاثیر شایعات (ولی بنظر بنده، بیشتر بحکم شقاوت درونی که همیشه در اشخاص شقی، بی مستمسك و مفری می‌گردد تابروز کند) **بتصور اینکه خواهرشان بامردی بیگانه‌روابط نامشروع داشته ـ با کارد و چاقو بقدری او را زخم زدند تا از پای‌درآمد . وبلافاصله‌بعد، با قیافه قهرمانان شجاعی که از عهده انجام وظیفه مشکل مملکتی برآمده باشند ، خودرا به مجریان عدالت‌معرفی و با سربلندی ، باین پستترین عمل جنایت‌آمیز، یعنی کشتن یک زن بی‌دفاع ، مباهات‌کردند.**

در همان صفحه، شرح‌ماجرای مرد دیگری بود که زن خود را خفه کرده روز بعد عکس مادری را دیدیم که بکمك دو پسرش ، دختر ۲۲ ساله خود را کشته و بازپدری بکمك‌عموئی متعصب، با توطئه قبلی ، دخترش را در چاه انداخته و ایضا دوبرادر مهربان ، خواهرشان را سر بریدند ـ و همچنین مرد بدگمانی که زنش را در خواب خفه‌کرد ـ و مرد حسودی که بصورت‌زن مطلقه قدیمش اسید پاشیده وقس علیهذا ! ...

همینطور هفته‌های قبل وقبل، مرتب و بدون وقفه ، نظائر این اخبار وحشتناکرا همه خواندیم و خونسرد و بی‌اعتنا از آن گذشتیم .

البته نوشته چشم بسته عدالت هم ، که بیچاره مثل بیشترمردم دیگر، درنتیجه تضادهای«وجدان گیج‌کن» این‌عصردچار سرگشتگی غیرقابل وصفی شده، برای‌هریک ازاینها جزائی (بخیال خود کم و بیش منصفانه) تعیین کرده است:

مثلا نسبت به همین سه برادر بدخیال ، که با قصدو توطئه قبلی خواهرشان را شرحه شرحه کرده‌اند ، برای آن‌یکی که‌بیشترخودرا قهرمان ناموس‌پرستی جلوه میداد و میگفت من اولین ضربت کاری را بر پیکر خواهر زده‌ام ، هشت‌سال‌و برای دوبرادردیگر فقط شش ماه حبس تعیین کرده است .

عرض‌کردم که عصرما، عرصه جنگ بین تضادهای عقیدتی و «وجدان گیج‌کنی» است که همه کم و بیش در بین کشمکش خردکننده آنها دست وپا میزنیم. ولی هیچ درصدد چاره بر نمی‌آئیم . از یک طرف می‌بینیم نسیم نویددبخش منشور حقوق بشر وتساوی حقوق‌زن‌و مرد در همه‌جا کشیده ، و بخصوص ما ایرانیان را که دارای فرهنگ باستانی عدالت دوستی وآزادمنشی هستیم،سخت تحت تاثیر قرار داده است . بطوریکه هر روز بجا و بحق،این تساوی حقوق راکه البته شرط اصلی تمدن هرجامعه ایست ، تشویق و ترغیب و تبلیغ میکنیم . این‌یکطرف تضاد ـ طرف دیگرش اینست که هنوز موادی در قانون جزای‌ما محکمسرجای‌خودایستاده که حق مرگ وزندگی زن را در این موارد یک جانبه و بدون هیچگونه حق دفاع و بررسی و محاکمه ، درکفه‌مردقرارمیدهند... تعجب نفرمائید ، این موضوع با تمام ناهنجاری و وحشتناکیش ، متاسفانه عین واقعیت است .

تضاد دیگری‌که‌بازبشدت «وجدان گیج‌کن» است اینست که‌ازیکطرف میبینیم کشفیات پیشرفته علوم انسانی اثبات میکنند که زیربنای عادات و اخلاق و عواطف و خوی و خلق انسانها بمقدار خیلی زیادی ناشی از تربیت اولیه دوران کودکی است. به این‌معنا که اکثریت خیلی زیاد مردم به غیرازآن طوری که پرورش یافته ودراین دوران کوکشان کرده‌اند (یا به اصطلاح پروفسور «پاولو» شرطی شده‌اند) قادر نیستند هیچ نوع رفتار و گفتار دیگری ازخود نشان دهند . چیزی که اینطرف تضاد را مشکل‌تر و پیچیده‌تر میکند ، اینست که همه میدانیم : قانونا ، اصل‌جرم‌بربنیای‌مسئولیت قرار گرفته است . بهمین دلیل ، دیوانه را ـ چون اختیارواحساس مسئولیت ندارد ـ مجازات‌نمیکنند.

خوب ، اگر بوسیله متخصصان ثابت شود که این سه‌برادر جانی وحشتناک ، یا آن مادری که چادرش را به گردن دخترشانزده ساله‌اش پیچیده و آنقدر گره را کشیده تا بیجانش ساخته ، عقلا سالم هستند ولی به علت تربیت غلط و تلقینات تعصب‌آمیز ایام کودکی است که بی اختیار دست به چنین شقاوت و جنایت عفت‌برستانه‌ای زده‌اند ، آنوقت فرشته چشم بسته عدالت چه باید بکند؟

باز تضادوجدان گیج‌کن دیگری که در اینجا ظاهر میشود و گاررا مشکل‌تر میسازد اینست که چون اصولا باید سود جامعه رابر سود فرد اولویت داد ، **وچون بی تنبیه گذاشتن وارفاق درباره متعصبان زن‌کش (ولو از نظر فلسفه روانشناسی مسئول نباشد) موجب ازدیاد جرم میشود (چنانکه شده است و می‌بینید) درینصورت تکلیف فرشته بیچاره عدالت دراینجا مشکل‌تر میشود . یعنی اوکه‌هم باید مراقب منافع جامعه وهم ناظر به حقوق افراد باشد ، چطور باید قضاوت کند؟ـ** اگر جاهل جانی شرطی شده‌ای را محکوم به اعدام کند ، آدمی بی اختیار وغیر مسئول را کشته‌ـ اگر ارفاق‌کند،موجب‌ازدیادزن‌کشی که بدترین و پست‌ترین جنایات است میشود.

ملاحظه میفرمائید ، برای قاضی که حس مسئولیت قوی داشته‌باشد رهائی از این همه تضادهای « وجدان گیج‌کن » کارسهلی نیست .

چندی پیش یک قاضی انگلیسی برای کودکی که با توطئه قبلی و بکمک چندنفر ازهم سن‌هـای خود به کودک دیگری(ازاقلیت‌ها) حمله کرده‌بود،مجازات خیلی‌خیلی سنگینی برید . وقتی اولیای‌کودک تشویق و ترغیب و تبلیغ میکنیم . عده‌ای را اغوا کردند که باین‌حکم ظالمانه اعتراض کنند، قاضی‌رسما درجواب گفت : در بادی‌امرمنظر می آید مجازات کودکی که‌کودک دیگر را مضروب کرده ، تااین‌حد نباید سنگین‌باشد.ولی اگربخواهیم دراین مورد بخصوص سودجامعه را بانهایت دقت ووجدان درنظر بگیریم (کاری که وظیفه اصلی‌هر قاضی با وجدانیست) آنوقت می بینیم اگر این مجازات سنگین و چشمگیر را امروز برای این‌کودک مهاجم ونوطئه‌گرتعیین‌نمیکردیم،از فردا نظائر این قبیل حملات ناجوانمردانه نسبت به اقلیت‌ها، روزافزون میشد. وما غیر مستقیم، تعصبات تبعیضات نژادی را که یکی از مضرترین واحمقانه‌ترین تعصبات است، تشویق کرده‌بودیم.

فعلا سجش صحت و سقم این استدلال قاضی انگلیسی‌منظوربنده نیست ، فقط میخواستم ازشما منصفانه بپرسم ، اولا بنظر شما زن‌کشی ، آن‌هم با توطئه قبلی ، بدرجات فجیع‌تر از قتل های‌دیگر نیست ؟ ـ و ثانیا آیا فقط‌شش‌ماه حبس برای کسی که باقصد قبلی بما توطئه قبلی ، کمک به کشتن خواهر بی دفاعش کند ، برای سایر جاهلان متعصب‌شقی‌تشویق غیرمستقیم‌وبسیارموثری‌بشمارنمیرود؟

بهرحال ، بنده خیال میکنم‌برای موسساتی نظیر سازمان زنان یا موسسه نوبنیاد «ارشادملی‌تکلیف است که کمیته صلاحیتداری برای بررسی این مسئله‌وچاره‌جوئی‌همه جانبه آن بگمارند . چون این حوادث بظاهر ساده‌مساله‌اجتماعی بسیار مهمی است که چندین جنبه پیچیده دارد ، واگر تصور کنیم فقط با تغییر یکی دو ماده قانون میشود مفاسد تعصبات چندین قرن را تغییر داد ، سهل انگاری غیر قابل عفو و مضری کرده‌ایم .

پس بهتر است تاهنوز از خاطرها نرفته که امسال را « سال زن » لقب داده‌اند ، خودزنها جداًدست بکارشوند تا دربارمهمترین‌مساله جامعه بشری یعنی تنظیم روابط زن و مرد ـ چاره‌جوئی عاقلانه‌ای بعمل آید .

فعلا نامکتوب آینده خدانگهدار.

دوستدارشما

ا. خواجه‌نوری

دویچ بانك بودجه تمام طرحهای بزرگ بین المللی را بعهده میگیرد و از این راه به ساختن دنیای بهتری کمك میکند.

این طرحها از اتوبان گرفته تا هواپیماهای مسافربری باصرفه و از لوله کشی گاز گرفته تا پالایشگاهای نفتی و کارخانجات شیمیائی مجهز و مدرن و همچنین ذوب فولاد و غیره . اینها چندنمونه از را ههای‌گوناگونی است که دویچ بانك با تامین این گونه بودجه‌ها سعی دارد سطح زندگی بهتری برای مردم دنیا ایجاد کند .

دویچ بانك که جزء ده بانك بزرگ دنیا میباشد سعی می کند که تمام طرحها و فعالیتهائی را که بعهده میگیرد موفق آمیز باشند، دویچ بانك تجربه زیادی در بعهده گرفتن کارهای بزرگ و عمده دارد. بودجه دویچ بانك ۷۰ر۹ میلیارد مارك آلمان است (در تاریخ ۳۱ اکتبر ۱۹۷۴) ۱۲۰۰ شعبه در آلمان، ۶۷ شعبه عمده در ۴۶ کشور خارجی دارد ـ دویچ بانك با تجربه و سابقه‌ای بیش از صد سال در بازارهای مدرن دنیای امروزی شرکت میکند.

آنچه تا حالا ملاحظه کرده اید شرح جزئی از دویچ بانك می باشد ـ برای کسب اطلاعات بیشتر در این خصوص می‌توانید با شعبات زیر درهر نقطه‌ای در دنیا تماس بگیرید.

Deutsche Bank
بزرگترین بانك صادراتی آلمان

اداره مرکزی : فرانکفورت، دوسلدرف ـ اروپا : اداره‌جات نمایندگی : لندن، مادرید، مسکو، پاریس ـ کمپانی فینانسیر دو لا دویچه بانك آ گ، لوکزامبورگ ـ بانك اورپین دو کردیت، بروسل ـ آمریکای شمالی ـ بانك مشترك اروپا و آمریکا، نیویورك، لوس آنجلس، سان فرانسیسکو ـ شیکاگو (کمپانی بانك اروپائی) ـ تورانتو (بانك بین المللی اروپائی) . آمریکای لاتین : اداره‌جات نمایندگی : بوگوتو، کاراکاس، مکزیکو، ریودوژانیرو، سانتیاگو ـ بانك ترانس‌آتلانتیك آلمانی، پوینس آیریس، روزاریو، اسونسیون ـ بانك ترانس‌آتلانتیك آلمانی، سائو پالو. آسیا : اداره‌جات نمایندگی : بیروت، قاهره، استانبول، تهران . آسیا دور : بانك منسوب به ماورای بحار آلمانی، گروه بانك آلمانی، توکیو ـ بانك آسیائی اروپائی هنگ کنگ، جاکارتا، کراچی، کوالالامپور، سنگاپور . آفریقا : یوهانس بورگ (بانك‌های بین المللی اروپائی) ـ استرالیا : اداره نمایندگی : سیدنی، اویرو پاسفیك فینانس کرپریشن، ملبورن .

از نمایش فیلمهای مبتذل بشدت جلوگیری میشود

سینمای ایتالیا، پرچمدار فیلمهای توقیف شده

در هفته‌ای که گذشت پانزده فیلم از سوی شورای هنر های نمایشی پروانه نمایش نیافت ودر بوته توقیف افتاد .علت توقیف این‌آثار ابتذال و بدآموزی آنها بود.

از آن میان هشت فیلم‌محصول ایتالیاوبقیه ایرانی‌و آمریکائی و آلمانی و هنك كنگی بودو ازعنوان فیلم هامیشد فهمید که یاکشتار بخاطر دلارمطرح‌است یاهمخوابگی وصحنه‌های ۱۸ ساله فریب .

شورای نمایش اعلام داشته است:

«ما اعلام کرده بودیم که از این‌پس اجازه نمیدهیم‌آثار مبتذل سینمائی -چه‌محصول خارجی‌باشد وچه ساخته ایرانی ، به بازار بیاید وباعث انحطاط اخلاقی گروه عظیمی از جوانان و کودکان‌گردد که هنوز ذهن آنها یارای مقابله باکج‌اندیشی راندارد. »

شگفت این‌که در روزنامه ها میخوانیم گروهی از سینماگران می‌پرسند :

عناصر ابتذال چیست تعریف آن کدامست و چهار چوب‌ابتذال را مشخص کنید .

پاسخ به آنهمه علامت سئوال بدیهی بنظر می‌آید: یك فیلم مبتذل حاوی مجموعه‌ای ازعوامل بدآموز تجاری و تحریك آمیزی است که نمایش آن برای مردم مصلحت‌نیست ،بدون شك‌نمیتوان صحنه های هماغوشی یاقتل را باعث ابتذال شمرد مگر این که در مجموعه‌ای قرار گیرد که‌هدف آن فقط بدآموزی و رواج‌انحطاط وپرکردن کیسه فیلمساز داخلی یاخارجی باشد.

در هردوره تمایلات ابتذال‌گرای فیلمسازان تفاوت میکند. یك‌روز سری «چیچو فرانکو»ی ایتالیائی پرده سینما ها را تسخیر میکند که‌یکسره همه‌چیز رابباد مسخره میگیرند و حاصل نمایش آن رواج‌چند تکیه کلام عامیانه دربین نوجوانان است .روز دیگرسینمای ایتالیا بشیوه وسترن آمریکائی فیلمهائی عرضه میکند که خوب بودن آن درگروی شماره های بیشتری از کشته هاو کتك‌خوردن هاو هتك‌ناموس شده‌هاست .بعد سروکله فیلمهای هنك‌کنگی پیدا میشودکه موضوع فیلم از آغاز تاپایان کتك‌کاری ولگدپرانی آدم های غیر عادی استو خشونت در بدترین شکل خود توسط این فیلمها تعلیم داده‌میشود.

ظاهرا سینمای ایتالیا که فیلم های‌فوق‌العاده‌خوب‌هم‌دارد،در سطح تجاری‌خودپرچمدار فیلمهای مبتذل است . هریك ازاین گروه‌فیلمها که‌یادکردم نوعی‌گرایش مبتذل و تجاری دارندو هدفشان تحمیق‌عوام وخالی کردن جیب آنهاست این فیلمها نه تنها چیری برای دیدن ندارندبلکه حتی یك سرگرمی عادی هم تلقی نمیشوند تنها بدآموزی‌وخشونت ومتلك‌و دشنام رارواج میدهند- که‌البته دوبلور ایرانی سهم موثری‌در قسمت‌اخیر دارند .

اما فیلمهائی که توقیف شدند از فیلمهای یادشده در بالا هم بدتر و گمراه‌کننده‌تر بودند. چیزی درزمره فیلمهای کثیفی که در سالن های خلوت خصوصی نشان میدهند بود .

زنده‌باد گیشه

بادوصاحب سینما سخن‌گفته‌ایم:

یکی میگوید مردم فیلمهای «لاندوبوزانکا »و «چیچو فرانکو» و «سری اژدها» را دوست دارند، البته وقتی فیلم خوبی مثل «سرپیکو »روی پرده می‌آیدسالن خالی نمی‌ماند ، اما باندازه «یك مرد استثنائی» بوزانکا فروش ندارد . این فیلم هاکه مبتذل شمرده شده‌اند هم فروش‌بیشتری دارند هم بهای کمتری درازای‌آن میپردازیم .صاحب سینمای دیگر دربالای شهر در پاسخ این سئوال که چرا سینمای او بیشتر فیلم های سکسی وبی‌پروا نشان میدهد میگوید:

طبق ضوابطی که برای سینما ها مشخص کرده‌اند فیلمهائی که بی پروا به مسائل سکسی‌بپردازد برای کمتر از ۱۸ سال ممنوع است و برای مردان متاهل و پیر مرد ها هم گمان نمی کنم این فیلمها چندان موثر یازیان آور باشد. وقتی می‌پرسم‌که درسالن سینما بهنگام نمایش فیلم‌ممنوع برای کمتر ازهجده ساله گروه زیادی از بچه های دبستانی را دیده‌ام . میگوید : آنهابه‌اصرار وارد سینما میشوند شناسنامه برادرشان را می‌آورند و از این حرفها درباره‌توقیف فیلمهای‌مبتذل میگوید: پس‌از گذشتن یك‌دوره کوتاه مشخصات فیلم مبتذل‌تعیین میشود لااقل فیلمسازان داخلی دیگر به تهیه این آثار نمی - پردازند.

شاعران در تلویزیون

اگرچه در سال گذشته‌کتاب های شعر از سوی نام‌آوران شعر امروز چاپ نشد - و چاپ نشدن دلیل شعر نگفتن نیست- اما آنان فعالیت‌های خود را در زمینه‌های فرهنگی ادامه دادند .

پاره‌ای از مشهورترین‌شعرای معاصر چون مهدی اخوان ثالث، نادر نادرپور ، یدالله رویائی‌هوشنگ ابتهاج،فریدون مشیزی، سیمین بهبهانی با سرپرستی برنامه‌های هنری و ادبی رادیو و تلویزیون سهم بزرگی در اشاعه ادب معاصر ایران داشتند.

برخلاف آنچه پیش از این تصور میشد ، برنامه‌های‌آنان شنوندگان و بینندگان فراوانی دارد و این بخش فرهنگی تلویزیون از نظر آموزشی و تربیت ذهن نسل نو مفید و موثر بنظر میرسد.

یك نامه به روزنامه

عشوه‌های تفنك‌چی

برای خوانندگانی که نمی‌خواهند پولی بابت کار آهنگساز وترانه‌سرا بپردازند خواندن ترانه‌های محلی‌وسیله خوبی است، ترانه‌ایست با آهنگ آماده و شعر مشخص‌و تقریبا معروف که مردم آنرا خوب می‌شناسند . البته عیبی ندارد خوانندگان جوان ترانه های معروف قدیمی یا محلی رابخوانند اما نه آنطور که مثلا آقای کورش یغمائی میخواند.او هم‌آهنگ راپریشان کرده است و هم ترانه راغلط وبد می‌خواند کاری به‌کیفیت صدای او ندارم اما وقتی در ترانه صحبت از حماسه یک مرد دشتستانی است و تفنگو اسبش. خواننده با موی‌درازو یک عشرصدا چراعشوه میریزد و تفنگ بدست پشت چشم‌نازک میکند. گویا که برای خراب کردن موسیقی محلی بهتر از ایشان سراغ نکرده‌اند.

شیراز احمد مولاوردیخانی

جایزه برای پروکفیف

جایزه بزرگ‌ملی برای صفحات موسیقی کلاسیک،امسال به بیوه‌ی پروکفیف تعلق گرفت. او با اجازه مقامات شوروی به پاریس سفر کرده است تا جایزه‌را از مسئولان امورفرهنگی فرانسه دریافت کند.

بیوه موسیقیدان بزرگ روس، جایزه خود را ازآقای میشل‌گی (سمت‌چپ) دریافت کرده واز اهداء این جایزه هیجان‌زده بنظر میرسد.

کتاب

فاجعه سرخپوستان آمریکا (دلم را بخاک بسپار)

نوشته دی . براون
ترجمه : محمدقاضی

دیگرباره شورش سرخپوستان بالا گرفته است و میکوشند که جهانیان را متوجه ستمی که از سوی سفیدهای آمریکائی برآنان میرود بکنند. اعتراض سرخ - پوستان به محدودیتها ، وضع نابسامان اردوگاهها و روش‌غیر منصفانه‌ایست که‌از سوی‌حکومت مرکزی درباره‌ی آنان اعمال می - شود. از ابتدای ورود گروهی سفیدهای اروپائی بخاک آمریکا تلاش اروپائیان براین‌بوده که با نابودی تدریجی سرخپوستان اراضی محل زندگی آنان را محدودتر سازند و بالاخره‌تمامی سرزمین بومی آنان را صاحب شوند.

در کتاب (فاجعه سرخپوستان امریکا) این تاراج وحشیانه با ایلغارها وهجوم های آتیلا و چنگیز مقایسه شده ونتیجه‌گرفته شده است که تجاوز سفیدهابه حقوق زندگی و اراضی سرخ- پوستان امریکا که آخرین آنها بوده وحشیانه‌ترین وغیرانسانی- ترین نیز بوده است. این‌نخستین کتاب مستند درباره سرخپوستان آمریکا است که براساس اسناد رسمی بایگانی‌های دولتی‌ومقالات روزنامه‌های آندوره و مصاحبه باافرادی که‌در ماجراهای‌مربوطه حضور داشته‌اند نوشته شده است که میتواند ریشه‌های این بحران تاریخی را که امروز بار دیگر مطرح شده است بطرزی تحلیلی روشن سازد . کتاب در ۱۹ فصل به‌این ماجرای تاریخی میپردازد وکشتارهایی را که از قتل‌عام قبیله «ناواهو» ۱۸۶۱ شروع میشود و کشتار سبعانه سرخپوستان تسلیم‌شده«واندنی» رادربرمیگیرد. نویسنده در پایان مقدمه مینویسد :

اگر خواننده‌ای مایل باشدکه قرارگاههای‌جدید سرخپوستان‌را با همه کثافت دل‌بهم‌زنش ببیند شاید علت این چراها را بیابد؟

این‌کتاب را محمد قاضی‌مترجم معروف بفارسی برگردانده است که تاکنون ترجمه‌های زیبائی از او خوانده‌ایم. نثر فارسی کتاب نثری بسیاردلنشین و رساست.

کاشی سندی
پیشرو صنعت سرامیک ایران

تلویزیون

برنامه اول کانال ۷

سه‌شنبه

۰۰-۱۷ اخبار
۰۵-۱۷ برنامه روستائیان
۳۰-۱۷ نقالی
۴۸-۱۷ کارتون
۲۰-۱۸ کارگاه موسیقی
۴۵-۱۸ برنامه آموزشی
۱۵-۱۹ یکی‌بود یکی‌نبود
۳۵ر۱۹ ترانه‌های ایرانی
۰۰-۲۰ اخبار - اخبار ورزشی
۴۵-۲۰ تلخ و شیرین
۳۵-۲۱ آقای مطالعه
۵۰-۲۱ ادب‌امروز
۱۵-۲۲ دان‌اگوست
۰۵-۲۳ موسیقی کلاسیک

نیمروز چهارشنبه

۰۰-۱۲ اخبار
۰۵-۱۲ فیلم مستند
۰۰-۱۳ میزی چه میدانست
۵۰-۱۳ واریته
۰۰-۱۴ اخبار

برنامه دوم کانال ۹

سه‌شنبه

۳۰-۱۹ موسیقی و تصویر
۰۰-۲۰ اتاق اخبار
۰۵-۲۰ جنگ و صلح
۵۰-۲۰ واریته
۰۰-۲۱ اخبار از برنامه دوم
۳۰-۲۱ جهان تئاتر: جایزه
۳۵-۲۲ موسیقی ایرانی

تلویزیون آموزشی

برنامه آموزشی (شبکه)

برنامه صبح چهارشنبه

۱۵-۸ علوم اجتماعی ۲
۴۰-۸ علوم اجتماعی ۱
۰۵-۹ حرفه و فن ۱
۳۰-۹ حرفه و فن ۲
۵۵-۹ زنگ تفریح
۱۵-۱۰ علوم ۱
۴۰-۱۰ علوم ۲
۰۵-۱۱ انگلیسی ۱
۳۰-۱۱ انگلیسی ۲

برنامه بعدازظهر

۳۰-۱۴ ریاضی ۲
۵۵-۱۴ ریاضی ۱
۲۰-۱۵ جغرافیا ۲
۴۵-۱۵ جغرافیا ۱

توضیح :

عددهای ۱ مربوط به دوره اول راهنمائی

عددهای ۲ مربوط به دوره دوم راهنمائی

تلویزیون امریکا

سه‌شنبه

۰۵-۱۶ خیابان سسام
۰۰-۱۷ شوی گراندپا و مکداف
۳۰-۱۷ جفغرانسوی
۰۰-۱۸ اخبار
۳۰-۱۸ یادداشت برنامه‌ها
۳۵-۱۸ فیلم سینمائی
۲۰-۲۰ شو بیل‌کازبی
۰۵-۲۱ دایره وحشت
۰۰-۲۲ مشروح اخبار
۱۵-۲۲ شوی امشب
۲۰-۲۳ فیلم

ستاره بخت شما

فروردین - از کار تازه‌تان احساس رضایت‌میکنید.
اردیبهشت - ملاقات خوشحال کننده‌ای پیش می‌آید.
خرداد - پولی را بی جهت از دست میدهید .
تیر - واقعه‌ای شما را تحت تاثیر قرار می‌دهد.
مرداد - نگرانی از سوی شخص بیمار برطرف می شود .
شهریور - در مورد تقاضایتان پاسخ مثبت می‌شنوید .
مهر - مورد محبت فوق‌العاده اطرافیان قرار می‌گیرید.
آبان - خاطرات گذشته‌تان تجدید می‌شود.
آذر - صحبت از شرکت در انجام کاری پیش می‌آید.
دی - خود را بیش از حد خسته می‌کنید .
بهمن - در مورد مسئله‌ای‌به پرس‌وجو برمیخیزید .
اسفند - با اسرار تازه‌ای‌آگاه می‌شوید.

British airways — IR TUC

تورهای نوروزی ایرتوك

نماینده‌کل هواپیمائی بریتانیا

اقامت در هتلهای درجه ۱ در معیت راهنمای فارسی زبان و برنامه‌های گردشی مفصل

تور ۱۹ روزه خاوردور- بانکوك - مانیل - توکیو - اوزاکا - هنگ‌کنگ قیمت ۱۱۴۴۵ تومان حرکت از تهران ۲۸ اسفندماه باصبحانه‌وناهار

تور ۲۱ روزه خاور دور واسترالیا - بانکوك - مانیل - هنگ‌کنگ - سیدنی - سنگاپور قیمت ۱۰۹۸۶ تومان حرکت از تهران‌اول‌فروردین‌ماه باصبحانه ونهار

تور ۲۰ روزه اروپا - رم (کاپری - سورنتو - پمپی - ناپل) هامبورك ، پاریس (ورسای) لندن قیمت ۷۵۱۰ تومان حرکت از تهران ۲۸ اسفند و اول فروردین با صبحانه و ناهار

تور ۱۹ روزه اروپا - لندن - مادرید (تولدو - آرانجوئز) رم (کاپری ، ناپل ، سورنتو ، پمپی) آتن قیمت ۶۸۴۵ تومان حرکت از تهران ۲۹ اسفند و دوم فروردین باصبحانه‌وناهار

تور ۱۹ روزه اروپا - لندن - پاریس (ورسای) رم (کاپری ، سورنتو ، ناپل، پمپی) بیروت قیمت۷۲۸۲ تومان حرکت از تهران ۲۸ اسفند و اول فروردین با صبحانه و ناهار

تورهای ۹ و ۱۰ روزه بمقصدبیروت با تور گردشی نوروز با صبحانه و ناهار از ۲۳۹۵ تومان ببالا

جهت هرگونه اطلاع و رزرواسیون بشرکت ایرتوك خیابان شاهرضا بین‌میدان فردوسی و خیابان ویلا شماره ۳۲۲ ، تلفنهای ۲۲۹ - ۳۱۲۲۲۵ و یا آژانس مسافرتی خود مراجعه فرمائید.

کانون پرورش‌فکری کودکان ونوجوانان

آگهی استخدام کتابدار

کانون پرورش فکری کودکان و نوجوانان جهت تکمیل کادر کتابداری خود در شهرستانهای: اصفهان، یزد، بم، سیرجان، گلپاف، راین، رابر،راور، بردسیر، انار، جوپار، بابل، کرمانشاه ، سنندج، ملایر، بروجرد، تربت حیدریه، بیرجند، آبادان، خرمشهر، خرم‌آباد، اهواز، شاهپور ، مهاباد،زابل، کاشان،قصر شیرین، سمنان، دماوند، کازرون به‌تعدادی‌دوشیزه یابانوکه دارای شرایط زیر باشند نیازمند است :

۱- داشتن حداقل دیپلم کامل متوسطه (کسانیکه دارای مدرک تحصیلی بالاتر باشند در شرایط مساوی حق تقدم دارند).
۲- دارا بودن برگ پایان خدمت اجتماعی زنان ویا معافیت دائم .
۳- حداکثر سن ۲۸ سال.
۴- عدم سوء پیشینه موثر.
۵- سکونت در محل مورد تقاضای کار.
۶- موفقیت در آزمایشات کتبی و مصاحبه استخدامی .
۷- صحت مزاج‌و توانائی انجام‌کار بگواهی بهداری کانون.
۸- سپردن تعهد دوسال خدمت در محلی‌که داوطلب خدمت درآن هستند.

افرادی که پذیرفته میشوند پس از طی‌دوره سه ماهه‌ی کارآموزی نظری و عملی در تهران بعنوان کتابدار در کتابخانه‌های کودک کانون استخدام خواهند شد.

افرادیکه مایل باشند محل سکونت‌و خوراك آنها طی مدت کارآموزی در تهران توسط‌کانون تامین میشود.

واجدین شرایط میتوانند از تاریخ نشراین آگهی حداکثر تاتاریخ پنجم اسفندماه ۵۳ فرم زیر را تکمیل همراه با دو قطعه عکس به ضمیمه‌فتوکپی آخرین مدرک تحصیلی و فتوکپی برگ معافیت یاانجام خدمت وظیفه به صندوق پستی شماره ۱۱۲۴ر۱۲ تهران باپست سفارشی ارسال دارند. به‌تقاضاهائی که بعد از تاریخ فوق پست شده‌باشد ترتیب اثر داده نخواهد شد.

تاریخ و محل امتحانات بعدا از طریق نامه به اطلاع متقاضیان واجد شرایط خواهد رسید.

فرم درخواست شغل کتابداری

اینجانب متولد سال دارای شماره شناسنامه

صادره از ساکن شهرستان که دیپلم / دانشجو / فوق دیپلم / لیسانس

در رشته میباشم .

تقاضای‌شرکت‌در امتحانات‌استخدامی شغل کتابداری را مینمایم . تاریخ

نشانی‌دقیق‌محل سکونت :

امضاء

جدول های اطلاعات

جدول عادی — شماره ۸۹۶۲

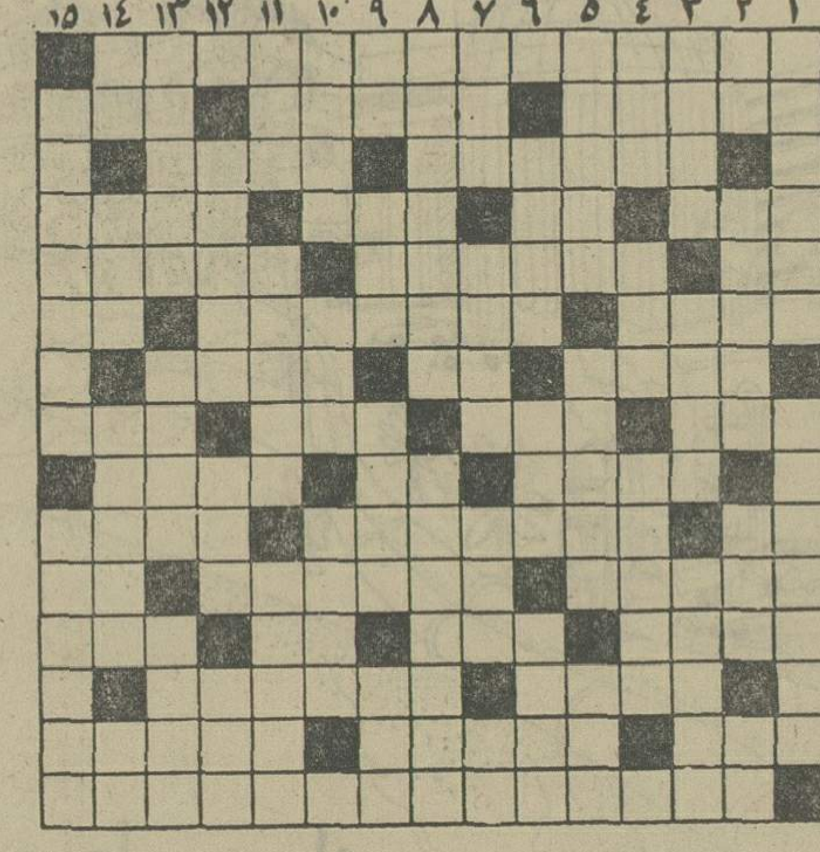

افقی :

۱- از مراکز علمکه در کشورهای صنعتی چندان رونقی ندارد ۲- از معروفترین شاعران قرن ششم - مادر است و عزیزش دارید - اهلی شده ۳- دو موجودی که درقرآن با هم می‌ایند - جناحی‌در جنگ ۴- اهل شهر خانه است - از بازیهای قمار - حجمی در هندسه - داننده ۵- به زائو میزد - لقب چهارمین خان مغول - به دین عیسی‌ایمان اورده ۶- عجز و التماس - در قمار عشق جز این نیست! - بلی به زبان روسی ۷- صحرای وسیع - انگلیسی می‌گوید بلی - بنیان گذار ۸- در بیابان می‌دود و چشمانی زیبا دارد-قوم معروف ایران باستان - خانه است و جان هم میگیرد - کلبه دهقانی ۹- علاج - برج قدیمی‌فرانسه - بی‌دسته به کار نیاید ۱۰- احمق سربالا می‌اندازد - جایی‌برای جان‌سپردن ناگهانی- اگر لاف بزند عجبی نیست۱۱- در اتومبیل نقش عمده دارد - نمایان و هویدا - عدد همین ردیف ۱۲- نبرد و کار زار- گاهی رندمیشود! - نوراندک- حتما یکی یک دانه است ۱۳- از پارچه های پربها - نوعی نقش و نگار که در کتیبه ها می‌کشند ۱۴- شکست دادن و پراکنده ساختن دشمن -برای اینهم مسابقه‌یی برگزار کردندو ایرانیش برنده شد- بدتربوداز ماربد ! ۱۵ - گاز های اصلی هوا .

عمودی :

۱- مدتهاست‌کاغذی شده!- هدف اصلی معامله بردن‌آنست ۲- ضمیر اشاره - از ناراحتی مثل ماربخودش می‌پیچد - پیشاوندیست - بچه به دنیا آوردن۳- نجات دهنده قومی در ایران-در دیده استوبرون مینگرد!۴- یکحرفو سه‌حرف- قیمت و ارزش - برای آن جانها داده‌اند ! ۵- ستاره‌یی در آسمان - قبل از مسابقه ضروریست- با «ما» که باشد، مانده است ! ۶- جلگه وسیع- شهری در ایران - میدان اسب دوانی ۷- از اقوام وحشی اروپائی - سیاهرگ - سگش پاچه میگیرد !- اشاره به دور ۸- جز تملق‌هدف دیگری‌ندارد- به لب‌سهراب‌خیلی دیررسید ۹- از عصابدستان - گاهی گرومی گذارند - شوخ او تن میگیرد- بالاترین رنگها است ۱۰- روی زمین - پدران - از نویسندگان وآزادیخواهان معروف‌انگلستان ۱۱- گمان - برای دزدیدنش چاهی باید فراهم اورد - نمو کرد ! ۱۲- از معروفترین سوره های قرآن - از کلمات احترام- نیش زن معروف ۱۳- گاهی باعث ناکامی میشود ! - اکنون سرگرد شده - راستی مردرا از آن دانند ۱۴-آخرین حرف - کوهی در آسیا - پایه و اساس-از انواع رنگ ۱۵- مستمری سی روزه - از ابر برآید !

حل جدول شماره ۸۹۶۱

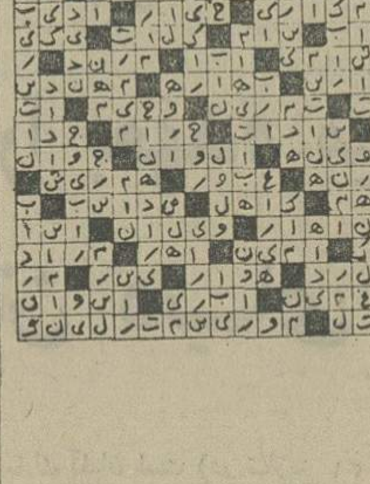

جدول ویژه — شماره ۳۲۲

افقی :

۱- زیست شناس آمریکائی که در باره مسائل وراثت اکتشافات جالبی دارد۲- ناجور ترین وپردردسرترین تشریفات و مقررات- نقاش معاصر فرانسوی‌که مقداری از آثارش در نمایشگاه تهران نیز به تماشا گذاشته شد - از عشاق وطنی ۳- نوعی تکریم و وبزرگداشت نسبت به صاحبان مقام ووالا - نادانان ۴- زه‌کمان - اگر باشد - درگذشت - مکمل زاری ۵- راه بی‌پایان - بسیار باشد - فیلسوف بزرگ فرانسوی در عصر لوئی چهاردهم ۶- از وسایل سفردرعهد کجاوه و تخت روان - حیوان استرالیائی!- اگرباشد در کمر است ۷- روزحشر - واحد بها - زمین شوره برنیارد ۸- ورزش تابستانی - رنگ لطیف - آن نیز از تاثیر زهره وزحل است - اشتر ۹- بطور ناگهانی وبی‌خبر- بدی - خرمن ماه ۱۰- سودای ناله - موریس مترلینگ درباره زندگی‌و شهرتش اثری با ارزش دارد - از وسایل بالا رفتن درهوا ۱۱- درشب دراز هم بیدار است - کمک رسانی - ضمیر مفرد ۱۲- لوبیای شکم‌تهی! - برتخت کفش‌هم می‌نشیند - سنگ ریزه - از اصطلاحات بلوت و بریج ۱۳- پنبه زن - از انواع حرکات باله که بسیار زیبا و موزون است ۱۴- شاخ - عکس‌العمل - همراه ادا میریزند ۱۵- از عناوین حضرت خاتم‌النبیین

عمودی :

۱- ازگیاهان زهرآگین و خطرناك -بی‌حسی‌و فساد عضوی از اعضاء بدن ۲-دوستی- غرامت - پوست کنده البته خوشگل‌تر است- شکم باره ۳- از آثار ماکسیم گورکی - دود- پایتخت آشور ۴- رودی در مرز - سپیده دم - کمک کردن ۵- از ساز های شرقی - فیلسوف و نویسنده بزرگ هندی - نغمه و آهنگ ۶- از سران مکتب کوبیسم- واحد طول -بی‌دینها ! ۷-بالیدن- تمام و کمال- دوست -برآب بگذارید تا کباب شود ۸- از جزایر اقیانوسیه - مشروب خیلی اعیانی ۹- از حشرات پابریده- در نقاشی مدرن فقط ترکیب آن مطرح است - از اسباب بنائی - شهری در ایران ۱۰- دارنده گشایش و طاقت - اگر غلط نمی‌شد دیوارش بلند بود ۱۱- تقویت رادیوئی - شیر و ببرو پلنگ چنین باشند - تعقیب ۱۲- طبقه - رودی در آسیا - روی ۱۳- بزرگان - خواب کوچولو - بسیار سپاسگزار ۱۴- حرف نفی - وسیله بازی - مرد خنده‌رو - تکرار یک حرف ۱۵- از اقسام شوفاژ - نه سرد و نه گرم .

حل جدول شماره ۳۲۱

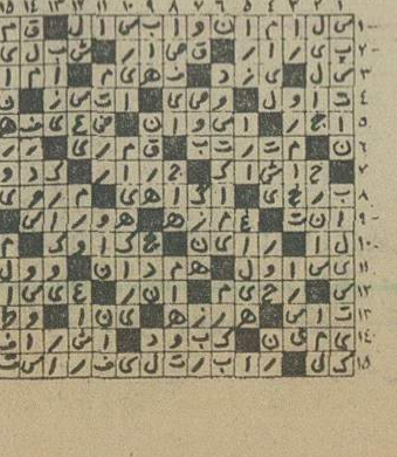

در سینما کسری : سربلند

برنامه‌سینماها

تماشای فیلمهائی که با علامت (×) مشخص شده برای اشخاص کمتر از ۱۸ سال ممنوع است

★ آوای وحش - رنگی - چارلتون‌هستون
پولیدور (۴۲۶۳۱) ۳۰ر۱۱-۳۰ر۱-۳۰ر۳-۳۰ر۵-۳۰ر۷-۴۵ر۹
★ آتش افروز - شاهد
ستاره (۵۳۹۷۲۱) ۹- ۱۱- ۱- ۳- ۵- ۷- ۹
★ اسلحه بزرگ - رنگی - آلن‌دلون
برلیان (۳۹۳۵۳۵) ۹-۱۱-۱-۳-۵-۷-۹
★ (×) بیوه پراشتیاق - رنگی - کارلوجوفره
ونک (۶۸۴۱۱۶) ۱۱-۲-۴-۶-۸-۱۰
★ بوبی - رنگی - ریشی‌کاپور - دیمپل
همای (۳۱۱۶۶۹) ۳۰ر۱۰-۳۰ر۲-۳۰ر۴-۳۰ر۶-۳۰ر۸
★ جاگرنات - رنگی - ریچاردهریس
شهرفرنگ (۶۲۷۶۲۸) ۱۵ر۱۱-۳-۱۵ر۵-۳۰ر۷-۴۵ر۹
★ ۴۴ر۹۹ درصدمرگ - رنگی - ریچاردهریس
پارامونت (۴۸۳۲۱) ۱۵ر۱۱-۳۰ر۳-۳۰ر۵-۳۰ر۷-۳۰ر۹
★ حماسه‌نرتوا - رنگی - یول‌برینر
شهرتماشا (۹۲۸۶۸۶) ۱۵ر۱۱- ۲- ۴۵ر۴- ۳۰ر۷- ۱۰
★ خیلی خاطرتو میخوام - باربرا استرایسند
آتلانتیک (۶۲۷۱۷۱) ۱۵ر۱۱-۳۰ر۱- ۳۰ر۳-۳۰ر۵-۳۰ر۷-۳۰ر۹
★ رسینای پیشخدمت - رنگی - اوائولین
مازستیک (۶۶۸۴۶۱) ۱۱-۱-۳-۵-۱۵ر۷-۱۵ر۹
★ ریش‌آبی - رنگی - ریچاردبرتون
پارک (۳۱۹۶۳۷) ۹-۱۱-۱-۳-۵-۷-۹
★ رفیق‌از من فاصله بگیر - زنی بنام‌شراب
آسمان آبی (۳۴۱۶۶۸) ۹-۱۱-۱-۳-۵-۷-۹
★ ریش‌آبی - رنگی - ریچاردبرتون
دروازه طلائی (۳۵۲۱۶۰) ۹- ۱۱- ۱- ۳- ۵- ۷- ۹
★ زاردوز - رنگی - شون‌کانری
شهرقصه (۶۲۷۲۹۰) ۱۱-۲-۴-۶-۸-۱۰
★ سرپیکو - رنگی - آل‌پاچینو
دیاموند (۸۲۸۴۰۰) ۱۵ر۱۱-۳۰ر۲-۵-۳۰ر۷-۴۵ر۹
★ سفر های گالیور - رنگی - کروین ماتیوز
سینه‌موند (۴۸۳۲۲) ۱۱-۳-۵-۷-۹
★ سربلند - رنگی - جودون‌بیکر
کسری (۸۲۶۹۳۹) ۱۰-۱۲-۲-۴-۶-۸-۱۰
★ سحر - رنگی - زاهدا - روپش‌کمار
حافظ (۳۹۱۰۷۴) ۳۰ر۱۰-۳۰ر۲-۳۰ر۴-۳۰ر۶-۳۰ر۸
★ سایه‌های انتقام - رنگی - لی‌وان‌کلیف
ری (۲۲۵۷۸) ۹-۱۱-۱-۳-۵-۷-۹
★ شکار تبهکاران - رنگی - چارلزبرونسون
ریولی (۷۵۷۷۷۷) ۳۰ر۱۱-۴۵ر۳-۴۵ر۵-۴۵ر۷-۱۰
گلدن‌سیتی (۶۶۳۲۶۹) ۱۱-۳-۵-۷-۹
★ شازده احتجاب - فخری خوروش - مشایخی
کاپری (۹۲۸۴۰۱) ۱۱-۳-۵-۷-۱۵ر۹
★ شهادت دروغ - پلنگ خونین
البرز (۳۰۴۲۵۸) ۳۰ر۸-۱۲-۳۰ر۳-۷-۳۰ر۸
★ فرار ازبهشت - وحدت - ژاله کریمی
اونیورسال (۹۲۶۹۵۳) ۱۱-۱-۳-۵-۱۵ر۷-۳۰ر۹
پاسفیک (۷۵۳۳۱۱) ۳۰ر۱۱- ۳۰ر۳- ۳۰ر۵- ۳۰ر۷- ۳۰ر۹
ایران (۳۱۶۳۵۴) ۳۰ر۱۰- ۳۰ر۲- ۳۰ر۴- ۳۰ر۶- ۳۰ر۸
ساینا (۳۵۲۴۴۲) ۱۰- ۱۲- ۲- ۴- ۶- ۸
تیسفون (۹۵۸۸۸۲) ۳۰ر۱۰- ۳۰ر۲- ۳۰ر۴- ۳۰ر۶- ۳۰ر۸
رنگین‌کمان (۷۵۶۷۶۰) ۹- ۱۱- ۱- ۳- ۵- ۷- ۹
موناکو (۷۹۵۵۹۶) ۹- ۱۱- ۱- ۳- ۵- ۷- ۹
پرسپولیس (۵۳۸۰۸۱) ۱۰- ۱۲- ۲- ۴- ۶- ۸
کارون (۹۵۵۱۶۵) ۳۰ر۱۰- ۳۰ر۲- ۳۰ر۴- ۳۰ر۶- ۳۰ر۸
دریا (۳۴۱۷۴۶) ۹- ۱۱- ۱- ۳- ۵- ۷- ۹
آستارا (۸۷۴۰۲۲) ۳۰ر۱۰- ۳۰ر۲- ۳۰ر۴- ۳۰ر۶- ۳۰ر۸
★ قبرت رابکن رفیق - رنگی - فرناندوسانچو
سانترال (۹۲۸۶۸۶) (۱۱- ۱- ۳- ۵- ۷- ۱۵ر۹
متروپل (۳۱۹۴۱۰) ۹- ۱۱- ۱- ۳- ۵- ۷- ۹
رویال (۸۲۹۷۸۵) ۱۰- ۱۲- ۲- ۴- ۶- ۸- ۱۰
★ (×) گناهکاران جزیره شیطان - رنگی - دون‌مارشال
ب.ب (۸۲۹۶۴۱) ۱۰-۱۲-۲-۴-۶-۸-۱۰
★ مادام دولورس - رنگی - جوابیوالمن
رادیوسیتی (۴۳۳۲۰) ۱۵ر۱۱- ۳۰ر۳- ۳۰ر۵-۳۰ر۷-۳۰ر۹
★ مهدی فرنگی - فاضلی - هاله - سپهرنیا
اروپا (۳۰۳۱۷۹) ۳۰ر۱۰- ۳۰ر۲- ۳۰ر۴- ۳۰ر۶- ۳۰ر۸
آسیا (۴۲۹۰۹) ۱۱- ۱- ۳- ۵- ۷- ۳۰ر۹
مولن‌روژ (۷۵۲۹۲۹) ۹- ۱۱- ۱- ۳- ۵- ۷- ۹
شهوند (۳۵۴۰۴۰) ۳۰ر۱۰-۳۰ر۲-۳۰ر۴-۳۰ر۶-۳۰ر۸
لیدو (۹۵۱۲۸۲) ۹- ۱۱- ۱- ۳- ۵- ۷- ۹
نهتون (۷۶۰۱۳۶) ۹- ۱۱- ۱- ۳- ۵- ۷- ۱۵ر۹
ژاله (۳۰۴۱۲۰) ۳۰ر۱۰- ۳۰ر۲- ۳۰ر۴- ۳۰ر۶- ۳۰ر۸
المپیا (۹۲۶۷۹۷) ۳۰ر۱۰- ۱- ۳- ۵- ۷- ۹
چرخ‌فلک (۹۵۰۵۵۸) ۱۰- ۱۲- ۲- ۴- ۶- ۸
توسکا (۵۳۹۵۴۴) ۳۰ر۱۰- ۳۰ر۲- ۳۰ر۴- ۳۰ر۶- ۳۰ر۸
پاسارگاد (۳۴۲۷۸۲) ۹- ۱۱- ۱- ۳- ۵- ۷- ۹
شرق (۵۳۴۰۲۴) ۳۰ر۱۰- ۳۰ر۲- ۳۰ر۴- ۳۰ر۶- ۳۰ر۸
★ مرگ در باران - ایرج قادری - آرام
نیاگارا (۶۶۵۳۰۷) ۱۱- ۱- ۳- ۵- ۱۵ر۷- ۳۰ر۹
رکس (۳۱۵۲۹۳) ۳۰ر۱۰- ۳۰ر۲- ۳۰ر۴- ۳۰ر۶- ۳۰ر۸
میامی (۷۵۴۳۲۹) ۱۱- ۱- ۳- ۵- ۷- ۹
الوند (۳۵۶۵۳۸) ۱۰- ۱۲- ۲- ۴- ۶- ۸
کیهان (۵۴۶۳۶۰) ۹- ۱۱- ۱- ۳- ۵- ۷- ۹
مارلیک (۹۶۳۶۱۶) ۳۰ر۱۰- ۳۰ر۲- ۳۰ر۴- ۳۰ر۶- ۳۰ر۸
اسکار (۹۲۰۸۸۸) ۱۰- ۱۲- ۲- ۴- ۶- ۸
ارانوس (۲۷۹۷۱) ۳۰ر۱۰- ۳۰ر۲- ۳۰ر۴- ۳۰ر۶- ۳۰ر۸
شهرام (۸۴۴۵۴۹) ۹- ۱۱- ۱- ۳- ۵- ۷- ۹
سیلوانا (۳۶۳۷۷۷) ۳۰ر۱۰- ۳۰ر۲- ۳۰ر۴- ۳۰ر۶- ۳۰ر۸
سیلورسیتی (۸۶۱۲۰۵) ۳۰ر۱۰-۳۰ر۲-۳۰ر۴-۳۰ر۶-۳۰ر۸
★ مشاور - رنگی - توماس میلیان
امپایر (۶۲۳۹۴۲) ۳۰ر۱۱-۳۰ر۱-۳۰ر۳-۳۰ر۵-۳۰ر۷-۴۵ر۹
★ (×) ماجراهای‌یک‌دخترخوشگل - رنگی- باربارابنتون
بولوار (۶۶۰۲۹۲) ۱۱-۱-۳-۵-۱۵ر۷-۱۵ر۹
★ مایرلینگ - رنگی - عمرشریف - کاترین‌دونو
گلدیس (۶۲۸۷۱۳) ۳۰ر۱۲-۳۰ر۳-۳۰ر۶-۳۰ر۹
★ مرد بیوه و زنهای خوشگل - رنگی - لاندوبوزانکا
آریا (۳۱۹۸۸۴) ۹-۱۱-۱-۳-۵-۷-۹
★ ملاقات درماژوکا - شعله
پردیس (۳۰۴۲۵۹) ۹-۱۱-۱-۳-۵-۷-۹
★ مامان‌جونم عاشق شده - رنگی
تخت‌جمشید (۴۳۵۵۰) ۱۱- ۲- ۴- ۶- ۸- ۱۰
★ والدز - رنگی - چارلزبرونسون
تاج (۳۱۳۸۶۴) ۱۰-۱۲-۲-۴-۶-۸-۱۰
★ ناچاوخدایان هفت‌دریا - رنگی
سهیلا (۳۱۶۴۲۴) ۳۰ر۱۰- ۳۰ر۲- ۳۰ر۴- ۳۰ر۶- ۳۰ر۸
پلازا (۴۴۲۵۵) ۱۵ر۱۱- ۱۵ر۳- ۱۵ر۵- ۱۵ر۷- ۱۵ر۹
مراد (۷۵۳۳۸۲) ۹- ۱۱- ۱- ۳- ۵- ۷- ۹
ناهید (۳۴۹۵۰۹) ۱۰- ۱۲- ۲- ۴- ۶- ۸
داریوش (۲۶۲۶۵) ۳۰ر۱۰- ۳۰ر۲- ۳۰ر۴- ۳۰ر۶- ۳۰ر۸
سئانس انگلیسی
گلدیس ساعت ۳۰ر۹ (مایرلینگ)

شماره ۱۹۶۰۳ مورخ۱۶ر۱۱ر۱۳۵۳

شهرداری کاشان

آگهی

شهرداری کاشان نقشه تفصیلی خیابان راه فین رابه‌عرض ۶۰ متر که ۲۵ متر آن خیابان و۳۵ متر بقیه فضای سبزباغات طرفین منظور شده است تهیه نموده است که بدینوسیله بدستور تبصره یک از ماده ۱۶ قانون نوسازی و عمران شهری مراتب به‌اطلاع عموم رسانیده ، بدیهی است پس ازتهیه ضریب ارزیابی مدت اجراء طرح و محل قبول اعتراضات‌و همچنین مبلغ بدهی مالکین بابت حق مرغوبیت واحیانا بدهی شهرداری بابت غرامت باتصویب انجمن شهر ووزارت کشور متعاقبا به‌اطلاع خواهد رسانید.

شهردار کاشان : تهامی

با اجرای برنامه‌هائی تا ۳ سال آینده

تولیدمرغ به ۲۰۰ هزار تن افزایش می‌یابد

★ قیمت مرغ و تخم‌مرغ و خوراك طیور ثابت باقی خواهد ماند

حجم کمکهای وزارت کشاورزی و منابع طبیعی به مرغداران کشور افزایش می‌یابد.

دولت ۸۵درصد از هزینه های زیربنائی مرغداری های تازه بنیاد را مجانا می‌پردازد و باپذیرش طرح های مرغداری بعنوان وثیقه مبلغ ۵۰ تا ۶۰ درصد سرمایه گذاری را بصورت وامهای کم بهره در اختیار صاحبان طرح مرغداری قرار میدهد ، تابا بالا رفتن تولید ، کشور از واردات مرغ بی‌نیاز گردد .

این مطلب راآقای قوامیان‌معاون وزارت کشاورزی‌که‌اولین‌سخنران سمینار صنعت مرغداری بود اعلام کرد و اضافه نمود بمنظورحمایت بیشتر از تولید مرغ در داخل کشورتاحدی‌که‌بتواند ۲۰درصد منافع را برای سرمایه گذاران تامین کند، دولت کمک های عمده خود را در خصوص تثبیت قیمت خوراک طیور ادامه خواهد داد، وبدین ترتیب ضمن جلوگیری از افزایش بی‌رویه قیمت مرغ وتامین منافع تولید کننده ، قیمت راجهت مصرف کننده ثابت نگه خواهد داشت .وی یادآور شد که در اجرای هدف تولید در حد خود کفائی در داخل کشور تاکنون۲۳ طرح مرغداری مورد تصویب‌قرار گرفته است ودولت‌خریدتولیدات مرغ راتضمین کرده است .

قوامیان در پایان بیانات خودبه افزایش مصرف مرغ‌و تخم‌مرغ اشاره کرد و گفت ، تاپایان برنامه پنجم تولید مرغ به ۲۰۰ هزار تن وتولید تخم‌مرغ به ۱۴۰ هزار تن خواهد رسید .در حالیکه‌تولید مرغ در سال۴۱ به میزان ۷ هزار تن بوده واینک به ۹۵ هزار تن رسیده است وتاسه سال دیگربیش ازدو برابر خواهد شد . مصرف مرغ در سال جاری حدود ۱۲ برابر سال ۴۱ شده‌است .

مصرف تخم‌مرغ نیز از ۱۱ هزار تن در سال ۴۱ به ۸۸ هزار تن رسیده و تاپایان برنامه پنجم به ۱۴۰ هزار تن خواهد رسید.

در احزاب چه میگذرد

وکلاء و منتظرالوکاله ها منتظراند

خط مشی انتخابات حزب اکثریت که توسط هویدا برای اعضاء ستاد مرکزی این حزب‌توجیه‌شد ،انعکاس متفاوتی در بین گروههای مختلف داشت . نمایندگان فعلی مجلس شورای ملی و منتظرالوکاله‌ها و دبیران کمیته های حزبی استانها ، هریک به گونه‌ای سخنان هویدا را برداشت کرده‌اند . بخصوص در آن قسمت که اشاره رفته است « شرط نامزدی در انتخابات ، عضویت در حزب و داشتن زمینه‌مساعدمیان مردم‌است.» بیشتر از اشارات دیگر دبیر کل‌اکثریت ، مورد بحث این محافل قرار گرفته است . در این میان، آنچه که‌توجه ناظران حزبی را جلب‌کرده، موضوع کاندیدا های منفرد است که با توجه به سخنان هویدا میتوان نتیجه گرفت که بختی برای پیروزی در انتخابات آینده‌ندارند. نکته دیگر مربوط به دبیران‌کمیته های حزبی استانهاست . هویدا صریحا اعلام کرده هردبیر کمیته که تمایل به کاندیداتوری دارد ، باید از سمت حزبی خود استعفا کرده و حوزه دیگری را برای فعالیت انتخاباتی در نظر بگیرد . در این زمینه نیز ، مشکل بتوان قبول کرد که دبیران استانها ـ دست به چنین « ریسکی » بزنند . آخرین نتیجه‌گیری محافل‌حزبی‌ازمشی‌انتخاباتی اکثریت ، مربوط به بخت وکلای فعلی در انتخابات آینده است . زیرا این‌شرط که ، کاندیداها باید زمینه مساعدی بین مردم داشته باشند ، نکته برمفهومی است که حداقل دردوره‌های پیش ، رهبران‌اکثریت‌انگشت روی آن نگذاشته بودند.

مردم استوار است

تفسیر بیانات هویدا در روزنامه ارگان حزب مردم ـ از جمله سیاست های جدید اقلیت است . اینبار روزنامه مردم انگشت روی آن‌قسمت از سخنان دبیر کل حزب اکثرت گذاشته که مربوطبه انتخابات پارلمانی است . مردم در شماره امروز خود نوشته : ما موج تازه‌برآمده در حزب ایران نوین را که رهبری‌اش را ، دبیر کل تازه این حزب بعهده‌دارد تخطئه نمی‌کنیم . اما متاسفیم‌که‌آنها دیر شروع کرده‌اند . هویدا گفته است «مردم آزادی‌کامل دارند که به هرکسی که بخواهندرای بدهند ودولت ضامن چنین انتخابات‌آزادی خواهد بود » . ما در انتخابات آینده با استواری رودرروی حزب ایران نوین بمبارزه خواهم ایستاد و کاندیداهای مورد علاقه و تائید مردم را معرفی میکنیم و مردم نیز باید دریابند که سرنوشت‌انتخابات در دست آنهاست .

★ دیروز هویدا دبیرکل حزب ایران نوین بامسئولین روزنامه ارگان حزب به گفت‌وگو نشست و از آنها خواست که بازهم دروظایف خود جنبش داشته‌باشند.

★ محمد فضایلی دبیرکل حزب مردم ، دیروز درجلسه جوانان عضو حزب شرکت کرد و در زمینه های‌مختلف با آنها به گفت‌وگو پرداخت. دبیر کل اقلیت از جوانان عضو حزب خواست تا در سازندگی مملکت بیش از پیش تلاش کنند .

جستجو برای کشف اورانیوم درایران

برای اکتشاف اورانیوم‌درایران طرح وسیعی به‌مرحله اجرادرمی آید وکارشناسان‌ایرانی‌و خارجی در نقاط مختلف کشور به‌تجسس و جستجو خواهند پرداخت .

سازمان انرژی اتمی ایران ، بهمین منظور گفتگو هائی را با دو سه کشور بزرگ جهان که در این مورد تجارب وتکنولوژی پیشرفته دارند ، انجام داده وبه توافق هائی نیز رسیده است .

باید توجه داشت که منابع اورانیوم در جهان محدود است وبهمین‌جهت‌برای‌تامین احتیاجات راکتور های اتمی ایران در سال های نخست از اورانیوم‌وارداتی استفاده خواهد شد در این‌مورد ترتیبی اتخاذ شده است که ایران در تولید اورانیوم در کشورهائی که دارای این‌ماده هستندمشارکت کند و حتی در مراحل تغییرات و تبدیلات این ماده که تکنولوژی بسیار پیشرفته‌ای را طلب میکند نیز همکاری نماید .

طی چند سال گذشته،اکتشافات مقدماتی جهت دسترسی به مواد رادیو اکتیو توسط سازمان زمین شناسی در ایران انجام شده

احداث مدرسه برای صد هزار کودك جنوب تهران

در سال آینده بوسیله سازمان بهسازی جنوب‌پایتخت برای‌صد هزار دانش آموز ساکن دراین منطقه‌مدارس‌جدید ساخته‌خواهد شد. دکتر حریری مسئول‌سازمان بهسازی جنوب تهران امروز این خبر را در اختیار خبرنگار ما قرار داد و گفت: طبق‌برنامه این‌سازمان، سال آینده درمعابر محلات جنوبی مکانهای جمع‌آوری زباله‌نصب میشود وضمن اسفالت، شهرسازی و پاکیزه ـ سازی محیط، از مردم نیز دعوت خواهد شد تادر تمیز نگاهداشتن معابر محلات جنوبی با شهرداری همکاری کنند .

خبرهای تلفنی شهرستانها

خروج واگن از خط

دورود ـ با خروج یک واگن قطار باری از ندیمشک ـ دورود از خط به قسمتی از ریل آسیب رسید و باعث توقف قطارهای مسافری شد.

بعلت این حادثه که دیشب رخ داد قطارهای عادی با ۷ر۵ ساعت و سریع‌السیر با ۴ر۵ ساعت تاخیر بطرف تهران حرکت کردند قطارعادی‌تهران ـ خرمشهر نیز با دو ساعت تاخیر از سپید دشت به طرف خرمشهر حرکت کرد .

توزیع ۷۸ هزار جفت کفش

زاهدان ـ به کلیه دانش‌آموزان‌دخترو‌پسرآموزشگاه های استان سیستان و بلوچستان ، کفش نو داده میشود .

در آموزشگاههای‌این‌استان هفتاد و هشت هزار دانش‌آموز ، درس‌میخوانند و بدین ترتیب ۷۸ هزارجفت کفش نو بین دانش آموزان مدارس سیستان‌و بلوچستان، توزیع میگردد .

اهدای کفش نو به‌دانش‌آموزان ، ابتدا در دبستان «بابائیان» زاهدان انجام میشود . در این مراسم که دیروز انجام گرفت آقای صدر معاون منطقه چهارم آموزشی وزارت آموزش و پرورش هم حضور داشت.

جلوگیری از برداشت شن و ماسه

رامسر ـ برداشت شن و ماسه از ساحل دریا و رودخانه های رامسر ممنوع شد .

عده‌ای از رانندگان کمپرسی در رامسر ضمن اعلام‌این‌مطلب به خبرنگار ما گفتند .

مامورین منابع طبیعی و انتظامی رامسر از برداشت‌شن و ماسه از ساحل دریا و رودخانه ها جلوگیری میکنند و این مسئله باعث کمبود‌مصالح و رکود کارهای ساختمانی‌شده است .

بزرگداشت فارابی

شیراز : مراسم بزرگداشت ابونصر فارابی از اول تاسوم اسفند ماه آینده در دانشگاه پهلوی برگزار میشود.

دکتر فرهنگ مهر رئیس دانشگاه پهلوی ضمن اعلام‌این مطلب‌در یک مصاحبه‌مطبوعاتی گفت :

با۷ جلسه‌سخنرانی و تشکیل ۲ سمینار در دانشکده ادبیات و علوم انسانی دانشگاه پهلوی ورادیو تلویزیون شیراز مقام والای علمی فارابی و تالیفات وی که حدود یکصد جلد می باشد از جهات مختلف مورد بررسی استادان دانشگاههای کشور و دیگر دانشمندان قرار میگیرد.

تخریب ساختمان دادگستری

اصفهان : کار تخریب‌ساختمان دادگستری اصفهان برای‌پیاده کردن طرح هشت بهشت آغاز شد .

زندان شهربانی، اداره‌آمار، استانداری ، بانک ملی‌و چند ساختمان دیگر نیز در آینده تخریب میشود .

دادگستری اصفهان به محل کنسولگری سابق انگلیس واقع در« لت محمد حسین بیک » انتقال یافته است .

پارك تفریحی گدایان

اصفهان ـ با اعلام تکمیل ظرفیت گورستان « تخت‌فولاد» اصفهان ، تلاش ، برای‌یافتن محل‌مناسبی‌برای ایجادگورستان جدید در این شهر آغازگردید.

دیشب در جلسه انجمن‌شهر پیشنهادشدبرای ایجادگورستان جدید قطعه زمینی بزرگ در حوالی « زینبیه» اصفهان،از طریق بانک زمین که اخیرا در این شهر دایر شده است ،تهیه شود .

در این جلسه ،یکی‌ازاعضای انجمن شهر گفت : تخت فولاد پارک تفریحی گدایان اصفهان شده‌است و روز های پنجشنبه و جمعه عده گدایان به سه‌هزار نفر میرسد !

تلفن سرویس حوادث ۳۱۱۲۱۲

مردی ۱۰ روز پس از آزادی اززندان، جوانی راکشت!

مردی که ده روز پیش از زندان آزاد شده بود، ساعتده دیشب، با ضربات قمه جوان۲۶ ساله‌ای بنام رضا عسگری را به قتل رساند .

محمد مسگره، متهم به قتل ،که ۲۵ سال از عمر خود را، در چند نوبت و با اتهامات مختلف در زندان گذرانده است،پس از وقوع حادثه متواری شد و اکنون‌ماموران پاسگاه‌ژاندارمری مجیدیه در تعقیب او هستند.

این حادثه خونین ، دیشب در مقابل‌بار«بیاله» واقع درشمس‌آباد مجیدیه رخ داد.چند دقیقه پیش از حادثه رضا عسگری (مقتول) با دوست خود امیر قوانلو (معروف به امیر لاتی) به‌این‌بار رفت و متوجه شد که محمد مسگره، در داخل بار با چندنفر دیگر در حال مشاجره است.

در این هنگام ماموران پاسگاه ژاندارمری مجیدیه دراین‌مشاجره دخالت کردند و محمد ودوستانش از «بار» خارج شدند. اما چند دقیقه بعد، این عده که سخت مست شده بودند مجددا قصد ورود به بار را کردند ولی رضا عسگری جلو رفت تا مانع‌ازورود آنها شود .

همین امر باعث شد که محمد مسگره قمه‌ای را بیرون آورده و چند ضربه به رضا بزند. رضا را دوستانش به درمانگاه فرح بخش انتقال دادند ولی او ، دو ساعت بعد، براثر شدت خونریزی درگذشت .

صبح امروز جنازه رضا به پزشکی قانونی منتقل شد و پرونده امر، به دادسرای تهران فرستاده شد و آقای کیان‌زاد، بازپرس شعبه ۱۶ دادسرای تهران، مامور رسیدگی به آن گردید .

متهم‌جنایت سینما شرق زندانی شدند

★ علی نجفی ، مقتول

بازپرس شعبه ۱۱ دادسرای تهران ، دیروز پس از تحقیق درباره جنایتی که در سالن انتظار سینما « شرق » رخداده است ، بیت‌الله شهباز پور ـ متهم اصلی ـ و دوست او یوسف رونق زاده را زندانی کرد .

یوسف ، در مورد این قتل گفته بود : من و بیت‌الله ، باهم در یکی از رستوران‌های خیابان شاه‌آباد مشروب‌خوردیم و بعد به محله خودمان ـ جاده آرامگاه ، نازی‌آباد ـ رفتیم و وارد سینما شرق شدیم . اما ناگهان بیت‌الله چاقویی از جورابش درآورد و شروع به عربده‌جویی کرد . من برای ساکت کردن او جلو رفتم ، اما او با چاقو به من حمله کرد . در این موقع دوست مشترکمان علی نجفی برای میانجیگری جلو آمد ، اما بیت‌الله با چاقو به او حمله کرد و چند دقیقه بعد ، علی جان سپرد .

یوسف همچنین گفت : چند شب پیش هم بیت‌الله ، مردی را در خیابان شاه‌آباد با چاقو مجروح کرد ، اما در کلانتری با دادن ٤ هزار تومان پول‌نقد از او رضایت گرفت و آزادشد.

بازپرس ، پس از تحقیقات خود ، متهم اصلی و دوست او یوسف‌رازندانی کرد وصبح امروز برای تکمیل تحقیقات خود به سینما شرق ، درجاده آرامگاه که محل جنایت بوده است رفت .

دکتر «ن» قلابی ، باجعل‌شناسنامه ....

بقیه از صفحه حوادث

را از آن خود سازد . فاطمه با این حرفهابه دکتر قلابی اعتماد کرد و دکتر نیز باحقه‌بازی وی را به پزشکی قانونی برد و باهمکاری پاکروان‌ـ‌جاعل معروف ـ‌عکس خود را روی شناسنامه «عطاءالله»الصاق‌کرد. پزشکان قانونی که «عطاءالله» قلابی راصحیح وسالم دیده بودند به‌سلامت‌او گواهی‌کردند ودادگاه نیز از «عطاءالله‌الف» رفع‌حجر کرد.

نفریه با این حیله امضای عطاءالله راجعل کرد وبلافاصله خانه ۶۰۰ هزار تومانی‌وی رابه ۱۸۰ هزار تومان فروخت و فاطمه‌ـمادرشوهرـوعطاءالله‌را ـ که درواقع هنوز مریض بود ـ مدت ۷ ماه درناحیه‌یی ـ که احتمالا درکرج واقع بوده ـ زندانی کرد .

خانم «طاهره الف» همسر عطاءالله که تازه از این‌ماجرا مطلع شده بود ، وکیل گرفت وتوانست رفع حجر رابشکند وسپس از عباس نفریه شکایت کرد .

این خانم که باخبرنگار ما گفتگو کرده‌است ـ واز آنجائیکه ازخانواده محترمی است برای تشریح ماجرایش از نام مستعار استفاده شده می گوید : عباس نفریه‌رانباید دکتر‌معرفی کرد بلکه باید گفت اوکه در حقه‌بازی «پروفسور» است چه درمدتی کمتر ازیکسال خانواده ما رابه روز سیاه نشاند ومبالغ هنگفتی ازسرمایه‌باقیمانده‌شوهرم ـعطاءالله ـ را به بادفنداد. ●

● این محاکمه ادامه دارد .

آخرین خبرهای ورزشی

مسابقات کشتی تشویقی ناشنوایان

از بعد از ظهر روز گذشته مسابقات تشویقی‌کشتی آزاد فدراسیون ناشنویان تحت‌عنوان جام‌ششم‌بهمن با حضور ۸۲ کشتی گیر از ۱۳واحدمختلف درباشگاه ناشنوایان تهران آغاز شد .

تیم کشتی ناشنوایان با۱۴ کشتی‌گیر بیشترین تعداد را در این مسابقات بخدمت دارد و در کنارتیمهای‌دانشکده‌علوم‌ارتباطات، مدرسه عالی مدیریت کرج ـ دخانیات ـ زنجان ـ بازرگانی ـ کانون دانشجویان ـ دانشکده‌علم و صنعت ، جهان چیت ـ علوم بانکی، کامپیوتر، نیروی‌هوائی، مدرسه عالی‌ساختمان برای‌تصاحب جام ششم بهمن رقابت دارند .

در جمع تیمهای شرکت‌کنند، رقابت اصلی برای کسب عنوان قهرمانی میان تیمهای کرج ـ علوم ارتباطات،دخانیات‌وناشنوایان می‌باشد.

این مسابقات که دور نهائی‌آن پنجشنبه بعد از ظهر انجام می ـ گردد ، چها دوز بطول خواهد انجامید .

در جمع کشتی‌گیران شرکت کننده سوای کشتی‌گیران‌ناشنوا، حسین بیطرفان ملی پوش ۴۸ کیلو نامدارترین کشتی‌گیر این مسابقات است که این بار در ۵۲ کیلو شرکت کرده است .

ایران و جام فوتبال کره جنوبی

از ۲۰ اردیبهشت ماه آینده ششمین دوره مسابقات فوتبال «جام‌ریاست‌جمهوری‌کره جنوبی» در سئول پایتخت این کشور آغاز میگردد .

برای شرکت‌در این مسابقات تیمهای ایران ، تایلند ، کویت، مالزی ، برمه ، هند ، کامبوج، اندونزی‌و ژاپن‌دعوت شده‌اند.

چین با دستهائی پر از طلا

دیشب دیدار های تیمی سی‌و سومین دوره مسابقات پینگ‌پنگ قهرمانی جهان در «کلکته» هند پایان گرفت و مردان‌وزنان‌چینی مدال های‌طلائی‌را تصاحب‌کردند.

در فینال مردان چین‌دربیگاری هیجان انگیز ۳ـ۵ یوگسلاوی را مغلوب کرد و در گروه زنان‌چین با نتیجه ۲ـ۳ کره جنوبی فاتح عنوان قهرمانی سال گذشته رابه زانو درآورد و اول شد .

رده بندی زنان : ۱ـ چین ۲ـ کره‌جنوبی۳ـ ژاپن ٤ـمجارستان ۵ـ انگلستان ٦ـ شوروی .

رده‌بندی مردان :۱ـ چین ۲ـ یوگسلاوی۳ـسوئد ٤ـچکسلواکی ۵ـ مجارستان ٦ـ ژاپن .

تیم ایران با ۲٦ پیروزی در بازیهای رده‌بندی بیست و پنجم شد .

بسکتبال باشگاه‌های تهران

دیشب در کادر دیدار های بسکتبال مردان‌باشگاههای تهران دو دیدار انجام گردید که طی آن آرارات و صنعت نفت به پیروزی دست یافتند ضمن اینکه تیم آمریکائیها مقابل سازمان آب‌ظاهر نشد .

در بازی اول آرارات که‌نتایج دیدارهایش در جدول بحساب‌نمی‌آید، اگر چه در وقت اول۲۳ـ ۲۸ از پاس عقب ماند ولی‌سرانجام در پایان ۴۷ـ۵۲ این تیم‌صاحب نام تهران را مغلوب کرد.

بعد از غیبت آمریکائیها مقابل آب و برق، راه آهن مقابل‌صنعت نفت ٤٤ـ٦۲ مغلوب گردید ، در حالیکه در وقت اول نفت۲۳ـ ۲۷ جلو بود .

تبریکات

جناب سرهنگ حسن عنوانی

ارتقاء درجه جنابعالی را تبریک عرض مینمائیم .

ابوالقاسم سلیسپور ـ ناصر سلیسپور

جناب آقای حاج عبدالله توسلی

انتخاب شایسته جنابعالی را به سمت نمایندگی اتاق بازرگانی و صنایع و معادن ایران تبریک گفته موفقیت شمارا آرزومندیم .

مرتضی محسنی ، کاظم محسنی

جناب آقای حسینعلی سعدانی

ریاست محترم سندیکای شرکت های حمل‌ونقل بین‌المللی

انتخاب شایسته جنابعالی را به عضویت اطاق بازرگانی و صنایع و معادن ایران از صمیم قلب تبریک عرض موفقیت بیش‌از بیش آن جناب را از خداوند متعال خواستارم .

محمد رضا رضائی حریری

جناب سرهنگ عباس رحمان‌پناه

ارتقاء درجه جنابعالی را تبریک گفته و آرزوی موفقیت روزافزون شما را داریم .

حسین ابراهیمی و بانو ـ جوادی

آ ـ ۱۵۱۸۳

جناب آقای حاج میرزا عبدالله توسلی

انتخاب جنابعالی را به عضویت اتاق بازرگانی وصنایع و معادن ایران صمیمانه تبریک میگویم .

شرکت صنایع آجر تهران حاج علی‌اصغر ـ فرزانه‌فر

جناب آقای مهندس محمد مهدی شعشعانی

انتخاب شایسته جنابعالی را به سمت نمایندگی اتاق بازرگانی و صنایع و معادن ایران تبریک گفته سلامت و موفقیت بیش‌ازپیش آن جناب را از خداوند متعال خواستاریم .

از طرف خاندان حجارپور ـ حاجی محمد حجارپور

آ ـ ۱٦۸۸۷

جناب آقای حاج میرزا عبدالله توسلی

انتخاب آن جناب به نمایندگی اتاق بازرگانی و صنایع و معادن ایران موجب خوشنودی و مسرت کلیه اعضاء اتحادیه صادر کنندگان روده ایران گردید موفقیت شما را از خداوند مسئلت مینماید .

دبیر اتحادیه صادر کنندگان روده ایران ـ سید محمد ارکانی

جناب آقای حاج میرزا عبدالله توسلی

با کمال مسرت انتخاب شایسته و بجای آن جناب را به نمایندگی دوره دوم اتاق بازرگانی و صنایع و معادن ایران تبریک عرض نموده موفقیت شما را از خداوند مسئلت دارم .

دبیر اتحادیه صادر کنندگان پوست و سالامبور ایران ـ سید محمد ارکانی

تیمسار سرتیپ حسن زمانی

ارتقاء درجه جنابعالی را دوستان دیرین شما صمیمانه تبریک گفته موفقیت های بیشتر شما را در راه خدمت به شاهنشاه آریامهر و میهن عزیز خواستارند .

جعفر ابوالمعالی ، مسعود محمدزاده ، دکتر نقشینه ، دکتر جالینوسی ، ناصر فتوت‌جاه ، عباس سلیمخوان ،یدالله حداد .

آخرین روزهای
لطفعلی‌خان زند
سرهارفورد جونز
ترجمهٔ هما ناطق ـ جان گرنی
شرح وقایع آخرین روز های زندگی لطفعلی‌خان امریکای جنوبی است و از زبان کسی که‌در روز های اندوه همراه او بوده است .
مؤسسه انتشارات امیرکبیر

صدسال تنهایی
گابریل گارسیامارکز
ترجمهٔ بهمن فرزانه
زمانی که به‌اعتقاد منتقدین صاحب نام بزرگترین رمان امریکای‌شمالی و امریکای جنوبی است و حتی در مراحل تغییرات و تبدیلات این ماده که تکنولوژی بسیار پیشرفته‌ای را طلب میکند نیز همکاری نماید .
«سراپا جادوست ،معجزه گراست .»
مؤسسه انتشارات امیرکبیر

«آگهی»

سازمان تامین خدمات‌درمانی برای اجرای‌طرح خدمات‌درمانی موردی «فی‌فورسرویس »احتیاج به گروهی متخصص در رشته های مختلف پزشکی داره .از داوطلبان شرکت‌در طرح‌مذکور تقاضا میشود برای مذاکره‌و آشنائی بیشتر تا آخر بهمن‌ماه جاری به دفتر سازمان واقع در خیابان آبان جنوبی شماره۸۰ مراجعه نمایند.
م‌الف ۲۲۵۵۹

اقتصاد
اقتصاد خرد ـ اقتصاد کلان
با مقدمه
دکتر هوشنگ نهاوندی
تالیف
دکتر محمود منتظرظهور
(چاپ سوم)
ناشر
مؤسسهٔ انتشارات و چاپ دانشگاه تهران
مراکزفروش : فروشگاه شماره ۱ خیابان غربی دانشگاه (۲۱ آذر) فروشگاه شماره ۲۵ خیابان شاهرضا ایستگاه لاله‌زار

«آگهی مناقصه‌مربوط به‌خرید لنت ترمز»

شرکت واحد اتوبوسرانی عمومی تهران و حومه ،خرید ۱۴قلم لنت‌ترمز مورد مصرف‌یکساله اتوبوس‌های بنز خودرا ،بشرح زیراز طریق مناقصه از افراد ویا شرکت‌های واجد صلاحیت خریداری مینماید.

۱ـ نوع جنس		شماره فنی			تعداد
۱ـ لنت ترمز جلو ۳۲۱ نمره	۱۰	۰۳۱۰	٤۲۱	۳۲۱	٤۰۰۰
۲ـ « « « «	۱۱	۰٤۱۰	٤۲۱	۳۲۱	۲۰۰۰
۳ـ « « « «	۱۲	۰۵۱۰	٤۲۱	۳۲۱	۱۰۰۰
٤ـ « جلو خاوری	۱۰	۰۰۱۰	٤۲۱	۳۲۲	۱٦۰۰
۵ـ « « « «	۱۱	۰۱۱۰	٤۲۱	۳۲۲	۱۰۰۰
٦ـ « « « «	۱۲	۰۲۱۰	٤۲۱	۳۲۲	٦۰۰
۷ـ « عقب ۳٦۰	۱۵	۰۰۱۰	٤۲۳	۳۰۲	٤۰۰۰
۸ـ « ۳۲۱	۱۰	۰۰۱۰	٤۲۳	۳۲۱	٦۰۰۰
۹ـ « « « «	۱۱	۰۱۱۰	٤۲۳	۳۲۱	٤۵۰۰
۱۰ـ « « « «	۱۱	۰۲۱۰	٤۲۳	۳۲۱	۱۲۰۰
۱۱ـ « « خاوری	۱۰	۰۰۱۰	٤۲۳	۳۲۲	۱٦۰۰
۱۲ـ « « « «	۱۱	۰۱۱۰	٤۲۳	۳۲۲	۹۰۰
۱۳ـ « « « «	۱۲	۰۲۱۰	٤۲۳	۳۲۲	۹۰۰
۱٤ـ « « « ۳۰۲	۱۵	۰۰۱۰	٤۲۳	۳۳۸	۱۵۰۰۰

۲ـ پیشنهاد دهندگان بایستی ،لنت های‌مورد مناقصه را در چهارپارتی سه‌ماهه تحویل نمایند.

۳ـ در عمل‌ممکن است ،تعداد لنت‌ها تامیزان ۲۵ درصد افزایش ویاکاهش یابد.

٤ـ پیشنهاددهندگان بایستی ۵ درصد کل مبلغ پیشنهادی رانقدا بعنوان سپرده بحساب‌شماره ۱۵۰٤۰ این‌شرکت نزدبانك مرکزی‌ایران ،ویا حساب شماره ۹۰۰۰۲ بانك‌ملی‌ایران شعبه شرکت واحد توویع، ویا معادل‌آن‌ضمانتنامه بانکی معتبر وقابل تمدید سه ماهه ، بصندوق شرکت تسلیم ورسید ماخوذه راضمیمه پیشنهاد خودنموده ،وتا ساعت ۱۰صبح روز «۱ر۱۲ر۵۳» در پاکت‌سربسته ولاك‌ومهر شده که‌جمله «مربوط به مناقصه خرید لنت‌ترمز » روی‌آن قید شده‌باشد ، بدبیرخانه شرکت واقع درانتهای نارمك، تسلیم ورسیددریافت دارند.

۵ـ پیشنهادات واصله ساعت ۱۰ صبح‌همانروز «۱ر۱۲ر۵۳» بازوقرائت خواهد شد، حضورپیشنهاد دهندگان ویانمایندگان آنان ،در جلسه مناقصه آزاداست.

٦ـ پیشنهادات بایدنسبت بتمام اقلام مورد نیاز شرکت واحد ،وعینا شامل‌تمام اقلام مشروح دربندیك آگهی بوده ،و مشخصات کامل لنت هاونام کارخانه وکشور سازنده نیز درآن قید شده باشد.

۷ـ پیشنهادات بایستی روشن وصریح وبدون ابهام وشرط باشدوبه پیشنهادات فاقد سپرده‌و مبهم و مشروط و پیشنهاداتی که فقط مربوط به‌جزئی از اقلام‌آگهی شده باشد وهمچنین‌به پیشنهاداتی که بعد از ساعت مقرر واصل گردد ترتیب اثر داده نخواهدشد.

۸ـ سپرده برندگان اول‌ودوم مناقصه‌تاقطعیت انجام مناقصه نزدشرکت‌باقی‌خواهد ماندو درصورت ،استنکاف برنده ازانجام معامله سپرده تودیع‌شده بدون هیچگونه تشریفاتی‌بنفع شرکت ضبط‌خواهد شد.

۹ـ برندگان اول‌و دوم مناقصه بایستی ازهر نوع‌لنت مورد آگهی‌چهاردست کامل برای‌آزمایش مرغوبیت دراختیار شرکت واحد بگذارند تاپس از آزمایشات لازم‌که بمدت ۱۵ روزانجام خواهدشد نسبت بمقدارقرارداد اقدام‌گردد .

۱۰ـ پرداخت کلیه هزینه‌های قانونی‌وعوارض ومالیات کلا بعهده برنده مناقصه خواهدبود.

۱۱ـ شرکت واحد در رد ویاقبول یك‌یاکلیه پیشنهادات مختار است.

م‌الف ۲۲٦٦۹ شرکت واحداتوبوسرانی تهران‌و حومه

آ ـ ۱۰۹۰۲۲

شماره ٦۷٦۳
تاریخ ۱۰ر۱۰ر۵۳
شهرداری نکا
آگهی

شهرداری‌نکا دراجرای تبصره یك ازماده ۱٦قانون نوسازی‌و عمرانی شهری بدین‌وسیله طرح تعریض وتوسعه خیابان‌شاه‌عباس کبیر نکا را باستحضار عموم اهالی وساکنین شهرمیرساند .اجرای تعریض‌و توسعه خیابان شاه‌عباس‌کبیرنکا ازابتداء کارخانه پارس نکا سمت ساری تاآخر خیابان مذکور سمت بهشهر روبروی ساختمان منابع طبیعی طبق‌نقشه مربوطه ارزیابی واملاك اراضی‌و مستحدثات مسیر خیابان مزبور شروع‌گردید جزئیات طرح‌و تاریخ شروع اجرای آن متعاقبا اعلام خواهدشد.

شهردار نکا ـ عطار

سازمان شاهنشاهی خدمات اجتماعی ۱۳۲۶

آگهی مزایده

سازمان شاهنشاهی خدمات اجتماعی وسائل و لوازم مستعمل و اسقاطی خود را از طریق مزایده بفروش میرساند . علاقمندان بشرکت در مزایده میتوانند از تاریخ نشر این آگهی تاتاریخ ۳۰ر۱۱ر۵۳ به انبار مرکزی سازمان در سرخه حصار مراجعه و پس‌از بازدید از لوازم مزبور پیشنهاد خود را حداکثر تا پایان وقت اداری‌روز ۳۰ر۱۱ر۵۳ به اداره حسابداری سازمان واقع‌در خیابان قوام‌السلطنه مقابل موزه ایران‌باستان تسلیم نمایند .

پیشنهاد دهندگان بایستی ۵٪ مبلغ‌پیشنهاد را بحساب شماره ۵۲٤۱۲ سازمان شاهنشاهی خدمات اجتماعی نزد بانك ملی ایران‌شعبه‌مرکزی پرداخت و رسید آنراضمیمه‌پیشنهادخودنمایند.

در صورتیکه برندگان اول تاسوم مزایده از انجام معامله خودداری نمایند سپرده آنها به‌نفع سازمان ضبط خواهد شد . سازمان شاهنشاهی در ردو یا قبول یك و یا تمامی پیشنهاد هامختار است .

بامداد اسلام
دکتر عبدالحسین زرین کوب
چاپ دوم
تحقیقی عمیق درچگونگی‌طلوع خورشید اسلام و شناسنامه‌ای از افراد و ماجراهای مؤثر در تکوین و گسترش یکی از بزرگترین مذاهب جهان.
مؤسسه انتشارات امیرکبیر

جمشید قاسمی متولد شهرکرد ساکن پیربلوط مدت یکماه است عازم تهران‌از وی خبری در دست نیست‌کسانیکه‌اطلاعی از نامبرده دارند لطفا به‌آدرس خیابان خزانه خیابان پیرنظر چهار متری پیرنظر کوچه ۱٤ شماره ۹ منزل بهرام قاسمی خبر دهند .

قابل توجه دارندگان درجه‌لیسانس ودانشجویان‌سال‌آخر دوره‌لیسانس
مرکز آموزش زبان پویش
برای نهمین‌دوره کلاسهای آمادگی فوق لیسانس رشته‌های: مدیریت اداری، مدیریت بازرگانی، مدیریت دولتی،حسابداری، اقتصاد ،روانشناسی‌و علوم تربیتی ثبت‌نام میکند. امیر آباد جنوبی جنب‌بلوار الیزابت شماره ۲۶۷ تلفن ۹۲۵٤۲۸

لاستیکهای سمپریت
برای انواع وانت
بادوام‌ومطمئن
شرکت مکاورز ـ خیابان آیزنهاور شماره ۲۹۱
تلفن: ۹۷۰۳۳ و ۹۷۲۸۷٦

آگهی استخدام

یك‌شرکت وابسته بدولت به‌یکنفر مترجم زبان انگلیسی که‌حداقل دارای مدرك تحصیلی‌لیسانس وواجدشرایط کلی استخدامی باشد نیازدارد، متقاضیان می‌توانند فرم زیر را تکمیل نموده‌بانضمام دوقطعه عکس ٤×٦حداکثر تاتاریخ ۱۰ر۱۲ر۵۳ باپست سفارشی بصندوق پستی شماره ۳٤۳۷ارسال دارند.

از داوطلبان جهت‌شرکت درمصاحبه وآزمایش استخدامی کتبادعوت‌بعمل خواهدآمد.به تقاضا هائی که پس ازتاریخ فوق‌به پست تحویل‌گردد ترتیب‌اثرداده نخواهدشد.

نام ـ نام‌خانوادگی
تاریخ تولد ـ شماره شناسنامه
وضع خدمت‌وظیفه
آخرین مدرك تحصیلی ـ محل تحصیل
سابقه کار باذکرمدت و محل‌آن
نشانی محل‌سکونت
م‌الف ۲۲٦٤۸ ـ تلفن

تلفن سرویس حوادث ۳۱۱۲۱۲

در شعبه هفتم دیوان عالی کشور

حکم اعدام رزاق منش تائید شد

* منیژه حجازی زن زیبائی که قربانی یك ماجرای مرموز شد.

★ حکم اعدام انوشیروان رزاق‌منش ، که در ۲۷ تیرماه گذشته صادر شده بود ، سرانجام پس‌از هفت ماه که از صدور آن میگذشت ، به تائید دیوان عالی کشور رسید و اکنون تنها رضایت خانواده منیژه حجازی می‌تواند رزاق‌منش را از چوبه‌دار نجات دهد ...

حکم اعدام انوشیروان رزاق منش سرانجام پس از هفت‌ماه که از صدور آن می‌گذشت درشعبه هفت دیوان عالی کشور تایید شد .

رزاق منش ـ نقش آفرین جنجالی ترین پرونده های جنایی سالهای اخیر ـ متهم بود که در بهمن‌ماه سال گذشته منیژه حجازی را ـ طی یك ماجرای مرموز به قتل رسانده است .

واقعه در هشتم بهمن ماه سال ۲۷ رخ داد: در نیمه های شب این روز، رزاق‌منش پیکر نیمه جان منیژه حجازی ـ ۲۷ ساله ـ را به بیمارستان پارس برد و او رانامزد آمریکائی خود معرفی کرد وگفت: «این دختر در انومبیل ، کنار من نشسته بود، من و او از یك میهمانی بازمیگشتیم . در خیابان کورش کبیر ـ جاده قدیم شمیران ـ ناگهان یك تاکسی جلوی اتومبیلم پیچید از اینرو ناگزیر شدم بشدت ترمز کنم. براثراین ترمز سرنامزدم، بسختی بابدنه داخلی اتومبیل برخود کرد واو بیهوش شد .

* انوشیروان رزاق منش ، نقش آفرین جنجالی‌ترین پرونده های‌جنائی سالهای اخیر...

علیرغم اظهارات رزاق‌منش ، مسئولان بیمارستان به وی‌ظنین شدند و پلیس را از جریان آگاه کردند .

رزاق‌منش بعداً اظهارات خودرا تصحیح کرد و دختری را که به بیمارستان آورده بودمنیژه‌حجازی معرفی کرد .

منیژه هشت روز دربیمارستان بستری بود و در اینمدت کوشش پزشکان‌بجائی نرسیدووی‌سرانجام در سحرگاه روزهشتم درگذشت. بامرگ منیژه، رزاق‌منش ـ که در میان دوستانش بنام اندی مشهور است ـ دستگیر شد و بدنبال آن بازپرس دادسرای شمیران مامور تحقیق‌پیرامون این حادثه‌شد.

در همین زمان باتسلیم کیفر خواست دادسرا به دادستان، اعلام شد که برای رزاق‌منش تقاضای اعدام شده است. محاکمه‌جنجالی رزاق منش از صبح روزچهارشنبه نوزدهم تیر ماه گذشته درتالار بزرگ جنائی آغاز شد، و بیش‌از یکهفته ادامه داشت تا آنکه سرانجام قضات شعبه دوم دادگاه عالی جنائی مرکز ـ که مامور رسیدگی به این پرونده شده بودند ـ در آخر وقت اداری روز پنجشنبه بیست و هفتم تیر ماه وارد شور شدند و در پایان‌اعلام کردند که رزاق‌منش را به اعدام محکوم کرده‌اند .پرونده متهم به قتل‌منیژه‌حجازی،بافرجام خواهی وی و وکیلش به شعبه‌تشخیص دیوان عالی کشور رفت و قضات شعبه سوم هیات تشخیص فرجام خواهی وی را قابل طرح دردیوان عالی کشور دانستند . بدنبال‌آن قضات شعبه‌هفتم دیوان عالی‌کشور ـ به ریاست‌آقای غلامرضابیرشك ـ مامور رسیدگی به این پرونده شدند و سرانجام پس از مدتها رسیدگی به این پرونده آخر وقت دیروز حکم دادگاه عالی جنائی را در مورد محکومیت رزاق‌منش به اعدام تایید کردند .

به این ترتیب با تایید حکم اعدام رزاق‌منش توسط‌قضات‌دیوان عالی کشور، وی تنها به اعاده دادرسی چشم دوخته است‌وبرای موفقیت در این راه تنها ناگزیر است رضایت خانواده حجازی را جلب کند.

* روز های خوش گذشته ! انوشیروان و منیژه ساعات خوشی‌را کنار هم میگذراندند ...

پدری، پسر یك ساله‌اش را داخل تنور انداخت

مردی پسربچه یکساله‌اش را بداخل تنور سوزان منزلش انداخت و در کنار تنوربه‌تماشای مرگ‌دلخراش کودک بیگناهش ایستاد !

خبرنگار ما در عجبشیر می‌نویسد :

حادثه عصر دیروز در یکی از منازل مسکونی روستای «آغجه‌اوبا» واقع در ۵ کیلومتری عجبشیر رخ داد .

غلامعلی ابراهیمی اهل و ساکن این روستا متهم است بعلت نامعلومی فرزند یکساله‌اش را بداخل تنور انداخته و کشته است .

غلامعلی بلافاصله توسط ماموران ژاندارمری محل دستگیر و تحویل مقامات قضائی شد .

محاکمه عباس نفریه ، وارد دومین روز خود شد

دکتر «ن» قلابی ، باجعل شناسنامه سرپزشك قانونی هم کلاه گذاشت!

محاکمه مرد اول ضیافت های‌هزارو یکشب که بنام‌های «عباس دزده» ، دکتر «ن» ، آقای «ن» و بالاخره «دکترنفریه» معروف‌است، صبح‌امروز وارد دومین روز خود شد .

عباس نفریه ـ نقش آفرین اصلی این ماجرا ـ طبق کیفر خواست دادسرای تهران ، مدت ها با نام دکتر «نفریه» کلاهبری های کلان کرده و بخصوص‌با همکاری‌شخصی به نام‌غلامعباس پاکروان ، استاد جعلی فراوان ساخته است.

در دادگاه چه گذشت؟

محاکمه عباس نفریه بعلت آنکه وی‌متهم‌به هتک ناموس از دختران‌کم‌سن‌و سال است سری‌اعلام شده‌است. باوجود این خبرنگار قضائی اطلاعات در گفتگو با وکلای مدافع طرفین توانست گوشه هائی‌از چگونگی این محاکمه را فاش سازد .

در جلسه دیروز دادگاه‌ابتدا کیفر خواست دادسرا قرائت شد و دکتر عباسعلی اخلاقی (وکیل‌یکی‌ازمدعیان خصوصی) دادخواست ضرر وزیان خود را تقدیم کرد و ضمن آن از دکتر قلابی تقاضای صدهزار تومان ضرر وزیان کرد .

★عباس نفریه معروف به دکتر «ن» که‌به اتهام کلاهبرداریهای عجیب وبیسابقه در دادگاه جنائی‌محاکمه میشود ....

بدنبال‌آن آقای‌رضا امیرکلالی‌ـ رئیس‌دادگاه شعبه ۳ جنایی ـ سئوالات خودراشروع کرد . مطابق کیفر خواست دادسرا عباس نفریه متهم است که به وکالت‌از جانب غلام‌اکبر خداد خانی‌ـ مردی‌که نفریه باصحنه سازی های عجیب املاک او را صاحب‌شده‌بود ـ به خانم «پروین ش» مراجعه کرده و محصول‌نخود‌املاک‌خدادخانی را برای سال «۱۳۵۸» به وی فروخته است !

به این ترتیب که نفریه در ازای دریافت ۷۵ هزار تومان از این خانم تعهد کرده است درسال ۱۳۵۸ ، بالغ بر ۱۵۰ تن نخود را از قرار کیلوئی۵ ریال به پروین تحویل دهد حال‌آنکه قیمت نخود در بازار های امروز بیش ازکیلوئی۲۰ ریال است !

نفریه‌درپاسخ به سئوال آقای امیرکلالی درمورداین‌اتهام گفت: «این خانم بمن مراجعه کردو گفت‌که میخواهد از شوهرش جدا شود و من از روی خیرخواهی تصمیم گرفتم‌برای کمک‌به‌او ، این پول را بدین وسیله‌از دستش خارج کنم و پس از طلاق از شوهرش ، به او بازگردانم .»

معرفی کنم تابه همه ثابت شودکه من حتی‌نقش یک قاتل واقعی‌را هم خیلی خوب بازی می‌کنم ،شاید تهیه کننده هاو کارگردان ها به سراغم بیایند و مرادرفیلم های خود شرکت دهند .

خبرنگار مادر اصفهان مینویسد: سید حسن ، باصحنه سازی های عجیب و غریب خود ، ظاهرا دیوانه جلوه می‌کند ، حال‌آن‌که معاینات پزشکی قانونی ، بر دیوانگی او صحه نمیگذارد .از سوی دیگر شهرداری نجف آباد وهمچنین برادر و همسر مقتول، به عنوان مدعیان خصوصی علیه سید حسن‌شکایت کردوخواستار مجازات او شده‌اند .

خبرنگار ما می‌افزاید : درحالیکه متهم به قتل،تمام اتهامات‌منتسبه‌را انکار می‌کند ، مقامات قضایی و انتظامی اعلام کردند که‌نام واقعی متهم سید حسن .آقامیریان‌نیست واو از هویت شخص دیگری استفاده کرده و خود را بنام دیگری معرفی کرده است . و اکنون همگام با تحقیقات دیگر ، تحقیقات برای شناسایی هویت واقعی واصلی متهم نیز ادامه دارد .

سید حسن ، ابتدابه قتل‌اعتراف کردو حالا منکر ارتکاب قتل‌است.

متهم به‌قتل نگهبان‌موتورخانه آب‌شهرداری نجف‌آباد‌اتهامات خود را تکذیب کرد

من قاتل نیستم، یک‌هنر پیشه‌ام!

* متهم به قتل نگهبان موتورخانه به خبرنگار ما گفت: «من قاتل نیستم بلکه میخواستم قدرت بازیگری خود را نشان بدهم !»

سید حسن آقامیریان ،جوانی که خود به‌قتل نگهبان موتورخانه آب نجف آباد اعتراف کرده بود، چندروز پس از این اعتراف با صحنه‌سازی ها وحرفها وحرکات عجیب وغریب ، سعی میکند این اتهام را از خود دور کند .

متهم که جوانی تنومند وقوی بنیه است میگوید : من قاتل‌نیستم، بلکه هنرپیشه خوبی هستم و مخصوصا خودم را به دروغ قاتل نگهبان موتورخانه معرفی کردم تا قدرت بازیگری‌ام را ثابت کنم !

چند روز پس‌از آن که حسینعلی جلالی ، نگهبان موتورخانه آب شهرداری نجف‌آباد‌بطرز مرموزی کشته شد و از قاتل کمترین رد پایی بدست نیامد ، سید حسن‌آقا میریان دستگیر شد . دستگیری سید حسن بخاطر ارتکاب سرقت در «فلاورجان» بود ، ولی او خود، پس‌از دستگیری ، اعتراف کردکه چندروز قبل هم‌حسینعلی جلالی را کشته است .

اما اکنون که چند روزی ازاین ماجری گذشته است ، سید حسن همه چیز را تکذیب میکند و می‌گوید : من از روزی که خودم را شناختم ، عاشق هنرپیشگی بودم. وبرای‌هنرپیشه شدن سال ها بدبختی کشیدم، دست‌به سرقت های متعدد زدم و خفت وخواری فراوان تحمل کردم، اما هر وقت از آرزوی هنرپیشه شدنم حرف میزدم ، مردم مسخره‌ام میکردند و به‌من می‌گفتند : تو هیچوقت در هنرپیشگی چیزی نمیشوی !

سید حسن افزود : تا آن که متوجه شدم نگهبان موتورخانه آب نجف‌آباد کشته شده و ازقاتل او ردپایی بدست نیامده است . این بود که باخودم فکر کردم خوب است خود را قاتل نگهبان معرفی کنم تا قدرت بازیگری‌ام را ثابت کنم !

MACK
The Greatest Name in Trucks

شرکت کاوکار سهامی
نماینده انحصاری
کامیونهای «ماک» درایران

انواع مختلف خودرو های «ماك» که بوسیله شرکت کاوکار سهامی نمایندهٔ انحصاری «ماك» در ایران برای فروش عرضه می ـ گردد .
جهت اطلاعات بیشتر با کارشناسان مجرب کاوکار سهامی تماس بگیرید

120-TON TRACTOR-BOTTOM DUMP SEMI-TRAILER

M-75SX کمپرسی بیراهه رو ۷۵ تنی
75-TON END DUMPER

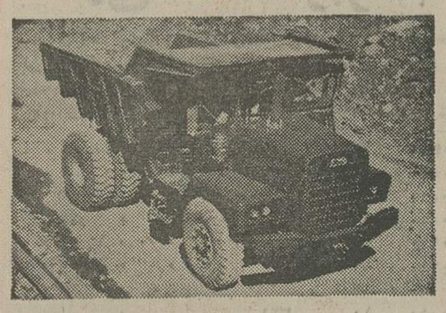

M-20X کمپرسی بیراهه‌رو ۲۰ تنی
20-TON END DUMPER

MACK R

MACK DM

تهران ـ خیابان قزوین
تلفن: ۵ ـ ۵۴۹۰۶۱

ناگهان‌لرد جوان‌وخوشگذران به‌خدمتکار هوس‌انگیز خود چشم میدوزد و ازکارشناسان فن کثافت‌بازی یاری میخواهد تا خدمتکار زیبا و سرسخت خودرا بهرقیمتی که شده فریب داده و تصاحب کند اما خود دچار ...

ازصبح پنجشنبه فقط درسینما

امپایر

باهوس شروع شد
رنگی و پاستری
جولیان بارنز
آن میشل
MISTRESS PAMELA

تماشای این فیلم برای اشخاص کمتر از ۱۸ سال ممنوع است

گیشه سینما امپایر همه‌روزه بلیط رزرو میکند

قبرت را بکن رفیق ...
چون دیگر برای تو فرصت زنده‌ماندن باقی نمانده :

ازامشب درگروه سینماهای
متروپل ـ رویال ـ سانترال
یك وسترن عجیب و بیسابقه که مدتهاست نظیر آن‌بروی پرده هیچ سینمائی نیامده است

فرهنگ دانشگاهی
انگلیسی ـ فارسی
دکتر عباس آریانپور کاشانی
دکتر منوچهر آریانپور کاشانی
چاپ دوم
فرهنگی با بیش از ۲۰۰۰۰۰ واژه و معادل فارسی آنها برای علاقمندان پژوهشهای علمی و ادبی و آنان که به نحوی با زبان انگلیسی سر و کار دارند .
مؤسسه انتشارات امیرکبیر

گمشده

آقای سیدوالی رضابیگی که‌در تاریخ۲۶ر۱۰ر۵۳ برای‌خرید اثاثیه تراکتور از شاه‌آباد غرب عازم تهران گردیده و تاکنون مراجعت نکرده‌است مشخصات وی لباس محلی، کت قهوه‌ای ، پالتومخملی وکلاه مشکی‌است‌ویك سبك قرمز نیز همراه دارد . ازکسانی که از نامبرده اطلاعی دارند خواهشمند است به آدرس شاه‌آباد غرب خیابان فرمانداری کوچه ششم بهمن کاشی ۱۱ اطلاع داده وده هزار ریال مژدگانی دریافت‌دارند.
سیدقاسم رضابیگی ،سیدسلمان رضابیگی، سید مهدی رضابیگی.
آ ـ ۱۵۱۸۴۳

همه مهدی‌هارو دیدین !
حالادیگه نوبت مهدی‌فرنگیه

ازامشب‌درگروه‌ممتاز سینمائی پایتخت
آسیا ـ مولن‌روژ ـ اروپا
شهوند ـ لیدو ـ نپتون
ژاله ـ توسکا ـ المپیا
پاسارگاد ـ چرخ‌فلك ـ شرق

مهدی فرنگی

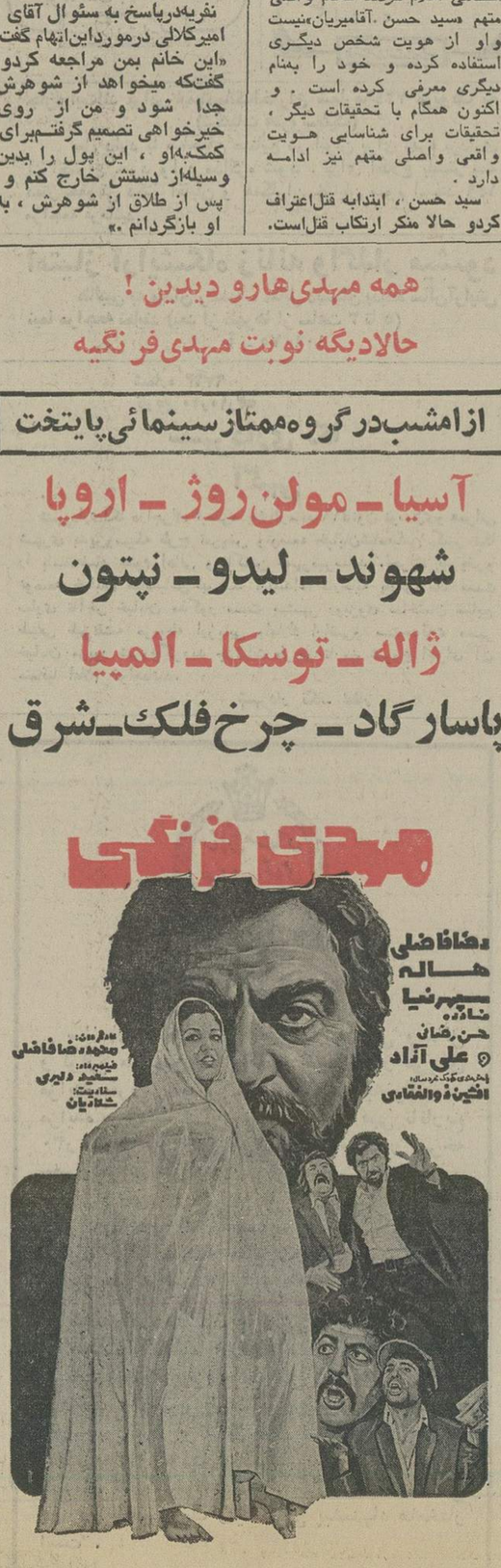

هفته دوم‌مخصوص شما وخانواده‌شماست
«مرگ درباران» بایك موفقیت خیره‌کننده آغاز دومین هفته نمایش خود را جشن میگیرد

آغاز هفته‌دوم دربهترین گروه‌سینمائی
نیاگارا ـ میامی ـ رکس
الوند ـ کیهان ـ مارلیک
اسکار ـ ارانوس ـ شهرام
و...سیلوانا و...سیلورسیتی (قلهك)

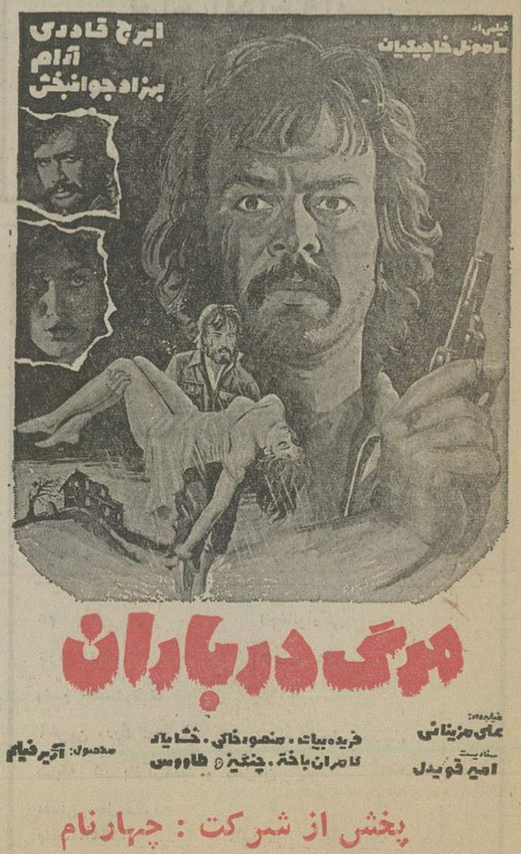

پخش از شرکت : چهارنام

مجالس ترحیم

با نهایت تاسف درگذشت شادروان بانو قدسیه ساکت پرتوی همشیره تیمسار سرتیپ ضیاءالله پرتوی‌را به اطلاع عموم افسران و دوستان میرساند که مجلس ترحیم روز چهارشنبه ۲۳ر۱۱ر۵۳ از ساعت ۱۵ الی ۱۷ در خانقاه صفی‌علیشاه منعقد است.

کانون بازنشستگان نیرو های مسلح شاهنشاهی
۲ـ۲ آ ـ ۱۶۸۳۵

با اندوه فراوان درگذشت ناگهانی بانو قدسیه ساکت (پرتوی) را باطلاع اقوام و دوستان میرساند.

مجلس یادبود آن مرحوم روز چهارشنبه ۲۳ر۱۱ر۵۳ از ساعت ۱۵ الی ۱۷ در خانقاه صفی‌علیشاه منعقد است.

خانواده های : ساکت ، پرتوی ، سالک ، ایرانی یوسفی ، شاهسون ، ایروان اعظم ، رعیتخواه ، برهان ، برهانی ، جهانبانی ، معقول ، آفرینش ، باور ، اخوان ، ضرابی ، فرخان ، بهروز ، شامیاتی ، هوشمندنژاد ، حسین‌زاده ، مدی ، اعزازی ، صباغیان ، سرباز نورمحمدی ، حشمتی ، غریب ، کازیان‌پور ، راسخ ، دولتی ، دربابیا ، کیاکجوری .

۲ـ۲ آ ـ ۱۶۸۳۵

در رفتن جان از بدن گویند هرنوعی سخن
من خود بچشم خویشتن دیدم که جانم میرود

باندوه وغم فراوان فوت نابهنگام جوان ناکام فیروز (عباس) بصری فرزند وبرادر عزیزمان را در آمریکا باطلاع فامیل وآشنایان‌میرسانیم برای شادی روح آنمرحوم مجلس ترحیم مردانه و زنانه‌روزپنجشنبه ۲۴ر۱۱ر۵۳ ازساعت ٤ تا ٦ بعداز ظهر در مسجدالجواد واقع در میدان ۲۵ شهریور برگزار خواهد شد.

نزهت لینکوهی . قاسم بصری ، فرهاد بصری . فریدون بصری . فرخ‌بصری . محمد رضا بصری . فرح‌بصری،شیرین بصری . فیروزه بصری و فرید بصری .

آ ـ ۸۶۹۰۳

گلی که دور از عزیزان و خاک وطن نشگفته پرپرشد
خانواده‌های :بصری .لینکوهی .دادار .عبداللهی . دکتر اعتمادی .میکده .سادات حسینی .لولاچی .مشاور . شریعتزاده .ایزدی .حکیمی.رودگریان متولیان .میرهمایونی. شعبانی .

بانهایت تالم وتاثر درگذشت جانگداز جوان‌نازنین‌فیروز (عباس) بصری را در آمریکا باطلاع بستگان و آشنایان می‌رسانند . مجلس یادبود مردانه و زنانه آن شادروان روز پنجشنبه ۲۴ر۱۱ر۵۳ از ساعت ٤ تا ٦ بعد از ظهر درمسجد الجواد واقع در میدان ۲۵ شهریور منعقد خواهد شد .

آ ـ ۱۶۹۰۳

باکمال تاسف فوت جوان ناکام فیروز (عباس) بصری فرزند آقای قاسم بصری وکیل ارجمند دادگستری و نایب رئیس صندوق تعاون وکلاء را باطلاع کلیه همکاران میرساند مجلس ترحیم مردانه و زنانه روز پنجشنبه ۲۴ر۱۱ر۵۳ از ساعت ٤ تا ٦ بعد از ظهر در مسجد الجواد واقع در میدان ۲۵ شهریور برگزار میگردد .

رئیس کانون وکلاء دادگستری
جلالی نائینی
آ ـ ۱۶۹۰۳

باکمال تاسف فوت جوان ناکام فیروز (عباس) بصری فرزند آقای قاسم بصری وکیل دادگستری و کارشناس رسمی وزارت دادگستری را باطلاع کلیه همکاران محترم میرساند .

مجلس ترحیم مردانه و زنانه روز پنجشنبه ۲۴ر۱۱ر۵۳ از ساعت٤تا ٦ بعد از ظهر در مسجدالجواد واقع در میدان ۲۵ شهریور منعقد میگردد .

کانون کارشناسان رسمی

روزنامه اطلاعات ـ مصیبت وارده را بعموم خانواده های عزادر بویژه بازماندگان آن مرحوم تسلیت میدهیم .

باقلبی متاثر ومتالم ضایعه جانگداز مرگ نابهنگام بانوی جوان شادروان حوری عزتیان (رحیم‌پور) همسر ارجمند همکار عزیز آقای تورج رحیم‌پور را باطلاع میرساند .

مجلس ترحیم آن مرحومه در تاریخ چهارشنبه ۲۳ر۱۱ر۵۳ ازساعت ١٤ الی ١٦ در مسجد الجواد (میدان ۲۵ شهریور) برگزار میگردد .

شرکت تولیدی پورسا (سهامی خاص)
آ ـ ۱۰۹۰۶۶

باندوه فراوان درگذشت شادروان بانو حوری عزتیان (رحیم‌پور) را باطلاع کلیه بستگان ودوستان میرساند .

مجلس ترحیم زنانه ومردانه آن مرحومه روز چهارشنبه ۲۳ر۱۱ر۵۳ ساعت ۲ الی ٤ بعدازظهر در مسجد الجواد منعقد میگردد .

خانواده‌های رحیم‌پور. عزتیان. علیزاده. نعمان . پاشا . حدیدپور. فرزانه. خرمی. تبریزی. بابالووخانواده‌های‌وابسته.

آ ـ ۱۰۹۰۶۷

روزنامه اطلاعات ـ بخانواده‌های عزادار مصیبت وارده را تسلیت میدهیم

با نهایت تاسف درگذشت نابهنگام جوان‌ناکام علی نجفی را باطلاع کلیه دوستان و آشنایان میرساند .

مجلس ترحیم آن‌مرحوم روز چهارشنبه ۲۳ر۱۱ر۵۳ از ساعت ۹تا۱۱ صبح در مسجد مهدیه واقع در خیابان رزم‌آرا جنب سواریهای قم و از ساعت ۲تا٤ ونیم بعدازظهر همانروز در مسجد سیدالشهداء واقع درخیابان آرامگاه مقابل‌نازی‌آباد برگزار میگردد وضمنا مراسم شب هفت آن مرحوم روز شنبه ۲۶ر۱۱ر۵۳ از ساعت ۲تا٤ ونیم بعدازظهر برسر مزارآنمرحوم واقع درحضرت عبدالعظیم باغ طوطی برگزار میشود .

خانواده نجفی
آ ـ ۱۶۸۸۳

روزنامه اطلاعات ـ بعموم بازماندگان آنمرحوم تسلیت‌میدهیم

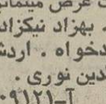

درگذشت شادروان آقای وارطان قاضاریان را به جناب آقای ساکو سیمونیان همکار گرامی و خانم الگاسیمونیان صمیمانه تسلیت میگوئیم و در غم واندوه ایشان شریک‌میباشیم.

مجلس ترحیم روز جمعه ۲۵ بهمن ساعت ۱۰ونیم صبح در کلیسای سنت‌سرکیس واقع در خیابان کریمخان‌زند نبش ویلا منعقد میباشد ازکلیه همکاران تقاضا دارد برای همدردی باآقای سیمونیان وبانو حضور یابند .

هیئت مدیره شرکت کابلسازی ایکو ایران
آ ـ ۱۰۹۰۶۴

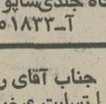

باندوه فراوان درگذشت پدر عزیزمان آقای دانیل‌گراگوسیان را باطلاع اقوام ودوستان میرساند، مراسم هفت آن مرحوم در بعداز ظهر پنجشنبه ۲۴ر۱۱ر۵۳ در قبرستان جدید واقع در جاده خراسان ومراسم مذهبی در ساعت ۱۰ روز جمعه ۲۵ر۱۱ر۵۳ در کلیسای ارامنه خیابان قوام‌السلطنه شمالی برگزار میگردد .

مگردیچ گراگوسیان . توماس گراگوسیان
آ ـ ۱۰۹۰۵۲

روزنامه اطلاعات ـ مصیبت و اورده را بعموم بازماندگان تسلیت می‌دهیم

خانواده‌های : نیشابوری. پورداد. کلاهدوز. اصفهانی. جزایری. فقیهی نراقی . سامعی . حسینی . توسل باقری . دهدشتی. معینی. ارانی‌نژاد. اصالت. جعفری. وهاب‌آقائی. نیکنام. مبین پاکباز. بنکدار. جامد. حق‌شناس . جابری‌پور . گرجستانی. اسلامی. تولمی.جوادی. موحدی. جیت‌ساز.

باکمال تاسف درگذشت بانوی پرهیزکار و باتقوی مرحومه معصومه نیشابوری متعلقه‌مکرمه‌مرحوم نجم‌الواعظین‌خراسانی ووالده خطیب‌شهیر اسلامی مرحوم شمس‌الدین واعظ‌پورداد، بزرگ خانواده پورداد راباطلاع میرسانند مجلس ترحیم مردانه آنمرحومه روز چهارشنبه ۲۳بهمن ازساعت ۳تا۵ و نیم بعد ازظهر درمسجد ارک و مجلس ترحیم زنانه نیزهمانروز از ساعت ۳تا٦ بعدازظهر درمنزل آنمرحومه شمیران ، دروس ، بلوار شهرزاد، خیابان نظامی، پلاک۲ منعقد است .

الاحقر حاج سید صدرالدین جزایری. الاحقر حاج‌سید علی اصغر جزایری. الاحقر سید هاشم حسینی . الاحقر حاج عبدالکریم حق‌شناس. بدرالدین پورداد. حاج‌علی‌اکبر کلاهدوز اصفهانی. حاج سید جمال‌الدین جزایری . دکتر غیاث‌الدین جزایری . دکتر سراج‌الدین جزایری. حاج سید عبدالرسول ارائی‌نژاد. حاج عمادالدین ارائی‌نژاد . حسام‌الدین جزایری . مجید ارائی‌نژاد. دکتر سیاوش‌تولمی. پرفسور شفیع‌جوادی. مهندس حسن پورداد. محمد پورداد . محمد باقر کلاهدوز اصفهانی. فریدون‌پورداد. منوچهردهدشتی. مهین پورداد . منصوره پورداد. فریال پورداد .

آ ـ ۱۰۹۰۵۷

بانهایت تاثر درگذشت مرحومه والده گرامی لیلی نبیلی را باستحضار دوستان و آشنایان میرساند . مجلس تذکر در روز پنجشنبه ۲٤ بهمن ماه از ساعت ۳ تا ۵ بعد از ظهر در منزل آن مرحومه واقع در خیابان آناتول فرانس نرسیده به بلوار نبش کوچه شهناز کاشی ۹۷ منعقد خواهد بود .

پرویز ـ اسفندیار و بهروز نبیلی

خانواده های : نبیلی ـ ثابتی ـ تازیانی ـ مسجونی ـ نخعی ـ کبابی ـ تقی‌زاده .

آ ـ ۱۶۸۷۷

روزنامه اطلاعات ـ بخانواده های عزادار بویژه بازماندگان آن مرحومه تسلیت میدهیم .

مجالس وعظ و سوگواری

بسمه تعالی

طبق معمول سنواتی از روز پنجشنبه اول صفر ۲٤بهمن روضه خوانی خامس آل عبا علیه‌السلام در منزل اینجانب واقع در خیابان بهار مزین‌الدوله پلاک ۷۵ از ساعت ٦تا۹ منعقد است .

خانواده آیت‌الله‌زاده مازندرانی ـ جمال‌الدین حائری

طبق معمول سنواتی برای بزرگداشت قیام حسینی مجلس روضه‌خوانی ازاول ماه‌صفر ۱۳۹۵ بمدت ده روز از ساعت٤بعد ازظهر درباغ مرحوم آصف‌السلطنه تجریش خیابان کورش‌کبیر شماره ۸۷ برگزار میگردد .

۱ـ۳ آ ـ ۱۶۸۶۷

بنام خدا

از لیله پنجشنبه اول ماه صفر در مسجد محمدیه واقع در باستیان شرقی مجلس موعظه و سخنرانی منعقد است و از ساعت ۷الی۸ بعداز ظهر خطیب فاضل آقای محمد باقر نهاوندی سخنرانی می کنند

متصدی مسجد محمدیه

تسلیت

همکار ارجمند جناب آقای دکتر برزویه و بانو

درغم و سوگ‌شماشریک وصبروتحمل برای‌شماآرزومندیم.

دکتر روحی ـ دکتر زارع ـ دکتر رضائی ـ دکتر سبحانی ـ دکتر دانشور ـ دکتر خطیب شهیدی ـ دکتر آرین ـ دکتر فریدآذر ـ دکتر بهرامی ـ دکتر سمساری ـ دکتر افشین ـ دکترداشاب ـ دکتر اکبری ـ دکتر پورداداش ـ دکتر ندیمی ـ دکتر فروغیان ـ دکتر مجتبوی ـ دکترمزیان ـ دکتر نوریان ـ دکتر هوتانیان ـ دکتر نابی ـ مجدالاشرافی ـ دکتر حسینی‌پور ـ دکتر اشجعی ـ و کلیه کارکنان بهداری و درمانگاه .

برادران ارجمند فاضلی

بانهایت تاسف درگذشت اندو مبار برادر عزیزتانرا بشما و فامیل محترم تسلیت عرض نموده آرزومند صبر و شکیبائی برای کلیه بازماندگان هستم .

مهندس محمد نائینی‌زاده

آ ـ ۱۰۹۰۶۲

جناب‌آقای مهندس محمد پیروزنیا

باندوه فراوان مصیبت وارده را تسلیت عرض نموده بقای عمر شما و خانواده محترم را از ایزد متعال خواستارم.

سرلشگر محمدرضا حسینی

آ ـ ۱۶۸۱۵

جناب آقای نبوئیل یوسفی

بانهایت تاسف مصیبت وارده را بمجنابعالی و آن خانواده محترم تسلیت عرض نموده سلامت و بقاء عمر شما و بازماندگان آن مرحومه را از خداوند متعال خواستاریم .

مدیر عامل و کارکنان گروه صنعتی رنا

آ ـ ۱۰۸۹۹۶

درگذشت هنرمند راستین بانو صفوی را از جانب‌گروه آناهیتا بجامعه هنری و آقای کاشف تسلیت میگویم.

مصطفی اسکوئی

آ ـ ۱۶۸۱۷

جناب آقای مهندس پیروزنیا

باندوه فراوان مصیبت وارده را بجنابعالی تسلیت عرض نموده از درگاه خداوند بزرگ برای شما وفامیل محترمتان سلامت وبقای عمر آرزو داریم .

کادر آموزشی و کارکنان مرکز کارگاههای دانشگاه صنعتی آریامهر .

آ ـ ۱۶۸۷۹

هو (۱۲۱)

جناب سرگرد فتحی

فوت نابهنگام مادر عزیزتان را صمیمانه تسلیت میگوئیم و خودرا در غم بزرگ شما و خانواده محترم‌شریک میدانیم.

خانواده‌های کهرام . روحانی. زند وکیلی. رحمانی جواهری. مرتضوی. یاسینی .

آ ـ ۱۰۹۰۶۱

دوستان گرامی آقایان مصطفی وکیل مظفری و جمشید اصفهانی

در غم درگذشت بانو مریم وکیل مظفری من نیز سهیم و شریکم تسلیت عمیق مرا بپذیرید .

محمد رضا آزادی

آ ـ ۱۰۹۰۶۰

جناب آقای ناصر فرهادیان

مصیبت جانگداز را به آن دوست ارجمند و خانواده محترمتان صمیمانه تسلیت میگوئیم .

محمدعلی اسفندیارفرد ـ محمد اسپهانی ـ داریوش‌بداغی ـ عزیز چهره عالم ـ عبدالحسین نوروز بختیاری ـ یونس طاهری ـ هوشنگ اردستانی

آ ـ ۱۶۸۸۹

دانش‌آموزان ـ دبیران وکارمندان دبیرستان دکترولی‌الله‌نصر

بانهایت تاسف و تاثر مصیبت وارده را بخانواده محترم عظیمی تسلیت میگویند .

آ ـ ۱۶۸۹۹

خانم شهربانو سعیدی

با قلبی آکنده از اندوه و تاثر مصیبت درگذشت مادر عزیزت را بشما و سایر بازماندگان از صمیم قلب تسلیت گفته و ما نیز در این ماتم بزرگ عزاداریم .

خانواده دهباشی

کارکنان شرکت ایران سابتا

مصیبت وارده را بهمکار خود آقای ناصر مرزبان وبرادران ایشان و همچنین آقای مهندس منوچهر مرزبان تسلیت میگوئیم.

مهندس علی عباسی

آ ـ ۱۰۹۱۴۹

جناب آقای علی خرم بخت

استادان گروه ریاضی دانشکده علم و صنعت ایران مصیبت وارده را تسلیت گفته در غم شما شریک‌اند .

گروه ریاضی دانشکده علم و صنعت ایران

آ ـ ۱۰۹۱۲۲

جناب آقای مهندس پیروزنیا و بانو

مصیبت وارده را به آن دوست عزیز و خانم محترمتان تسلیت عرض مینمایم .

ایرج صفار و بانو

جناب آقای مهندس پیروزنیا

مصیبت وارده را بجنابعالی و خانواده گرامیتان تسلیت میگویم .

ابو الحسن یغمائی

جناب آقای مهندس پیروزنیا

بانهایت تاسف و تاثر مصیبت وارده را بجنابعالی تسلیت عرض نموده صبر و شکیبائی شما را آرزودارایم .

رضا عابدی ـ عبدالمجید خسروی ـ سیروس عمادی ـ علی اشرف قطبی ـ فرهنگ معینی ـ مسعود بحری .

جناب آقای ناصر فرهادیان

بانهایت تاسف و تاثر مصیبت وارده را بجنابعالی‌تسلیت عرض نموده از ایزد متعال صبر و شکیبائی شما را آرزو داریم .

حسن شاهی ـ محمد آشتیانی ـ اصغرنصرت‌زاده ـ احمد مجیدی ـ احمد امیربهادر ـ اعظم فاطمی ـ امیراصلان خانی ـ باقر احدلو ـ احمد فاطمی .

جناب آقای دکتر محمد مهدی خسروی کردستانی

باکمال تاسف مصیبت وارده را بجنابعالی تسلیت‌عرض نموده از خداوند صبر و شکیبائی شما را آرزودارایم .

احسان‌الله فاریابی ـ بهمن غلامی ـ محمدفرحشادی ـ اسفندیار قدیری ـ مصطفی عباسی ـ حبیب صالحی ـ مصطفی خراسانی ـ نصرت‌الله بدیعی .

جناب آقای عبدالامیر خزعل

باکمال تاسف و تاثر مصیبت وارده را بجنابعالی‌تسلیت عرض نموده از ایزد توانا بقای عمر و دوام آن خانواده را آرزومندیم .

ادیب‌لاریجانی ـ خسروعابدی ـ مجید انتظاری ـ مجید وحیدی ـ کاظم‌فرخ‌لو ـ محمدخمامی ـ محمد علی‌شهسواری ـ کاظم محمودی ـ ابراهیم سیاری .

آ ـ ۱۰۹۱۲۱

جناب آقای سعید آذربخش

باکمال تاسف مصیبت وارده را بشما و فامیل محترم تسلیت عرض مینمائیم .

اصغرجوانشیر . عباس ابراهیمی . ابوالحسن رفیعی. کاظم شهیدی . محمدابراهیمی . رضا کرمانشاهی . محمد جوادپور . محمدعلی نفیسی . محمدباقر صمدبیگی .

آقای ولی‌احمدزاده

باندوه بسیار مصیبت وارده را بشما و فامیل محترم تسلیت‌عرض‌نموده شکیبائی برای بازماندگان آرزو مینمائیم .

سید رسول نجاتی . ناصر زنگنه . جواد رئیسی . محمود صادق‌پور . محمد پرویزی . ناصر عاصمی . رحیم زاهدی . غلامعلی‌عمرانی . صادق‌نوروزی .

جناب آقای دکتر محمد سعیدی

باکمال تاسف مصیبت وارده را بشما و بازماندگان آن مرحوم تسلیت عرض مینمائیم .

علی‌سلیمانی . ناصرفرهادیان . علی‌سلیمانی . فتح‌الله‌حمیدی. قاسم تبریزی . حمیدفتحی . باقرزینلی . پرویز داراب‌پور . اسماعیل فرخندپی .

جناب‌آقای مهندس محمد محمدی

باندوه بسیار و تاسف مصیبت وارده را بشما و فامیل محترمتان از صمیم قلب تسلیت عرض مینمائیم .

یوسف صارملو . علی قلی‌چی . محمدحسین صارمی . مرتضی سخن‌سنج . امین تقوی . قدرت سهرابی . عزت‌الله حمیدی . پرویز وکیلی . نوروزی.

جناب‌آقای دکتر منصور مومنان

درنهایت تاسف واندوه مصیبت وارده را بشما و کلیه بازماندگان تسلیت‌گفته‌صبر و شکیبائی شما راآرزو مینمائیم.

عباس‌مومنی. ناصرارجمندی . سیامک باقری . قدرت همتی. بهمن‌مطیعی . پرویزکمانی‌پور . حسین‌کوشانفر . غلامحسین وحیدی . سیروس نادمی .

جناب آقای سیدحسن طباطبائی

باکمال تاسف‌وتاثر مصیبت وارده را بجنابعالی تسلیت عرض نموده‌ازایزدتوانا صبر و شکیبائی شما را آرزومندیم.

عبدالرضا نژادبور . قدرت‌طالبی . سوداگری . عبدالکریم . رمضانپور . علی‌نیک‌نفس . عبدالله‌اردستانی . اکبرآقازادیان. جلیل تهرانی . نوروز همتی‌پور .

جناب‌آقای محمدباقر جورابچی

بانهایت تاسف و تاثر مصیبت وارده را بشما وفامیل محترم تسلیت عرض نموده از خداوند بزرگ برای کلیه بازماندگان سلامت و سعادت آرزومندیم .

ابراهیم غلامی. بهروز نجومی . ناصر اقلیمی‌پور . اسماعیل‌دیلمانی . سیدرضامصطفوی . کامرانی. مهدی‌ثابتی. رسول‌لواسانی . عباس اردوخانی .

جناب‌آقای مهندس منصورسیادتی

کارکنان کارگاه هواتیروز کرمانشاه درگذشت‌پدرگرامیتان راتسلیت میگویند .

شرکت اسداکباتان

آ ـ ۱۵۱۸۲۹

جناب‌آقای جهانبخش فرزین

بانهایت تاسف‌وتاثر مصیبت واردهرابشماوفامیل محترم تسلیت‌عرض‌مینمائیم.

مصطفی حسن‌زاده . امیرحسین مهرآبادی . علی‌کردستانی. رجب‌فرنوشی . مجتبی وکیلی . محمدرضا گل‌چین . حسین مجتبائی . علی‌اصغر کوروشی . غلامرضا اکبری .

جناب‌آقای دکتر محمدعلی راشد

بانهایت تاسف‌وتاثرمصیبت واردهرا بجنابعالی و کلیه فامیل و بستگان تسلیت عرض مینمائیم .

شهرام عباسی . بهزاد نیکزاد . رحیم نیکزادی . پرویز منوچهری . جعفرایزدخواه . اردشیروائقی. جعفرنصرالهی. رضا کیوانی . ضیاءالدین نوری .

آ ـ ۱۰۹۱۲۱

دوست عزیز جناب آقای ایرج عرفان

مصیبت واردهرا صمیمانه تسلیت میگوئیم .

شهرضا ـ علیرضا مقدم . خسرو جامیان

آ ـ ۱۵۱۸۳۷

استاد محترم آقای محمد راشدمحصل

باندوه بسیار درگذشت پدر بزرگوار و دانشمندتانرا تسلیت میگویم و خود را درغم شما شریک میدانیم .

استادان ، گارمندان و دانشجویان دانشکده ادبیات و علوم انسانی دانشگاه جندی‌شاپور

آ ـ ۱۵۱۸۳۳

جناب آقای رفیعی

مصیبت وارد مرا تسلیت عرض مینمائیم .

هیئت فوتبال خوزستان

آ ـ ۱۵۱۸۳۲

همکار عزیز آقای غلامرضا ریاضی

مصیبت واردهرا تسلیت عرض نموده ، بقای عمر بازماندگان را از خداوند مسئلت مینمائیم.

شاهرود ـ دلجوئی . ابی‌زاده . ساحلی . ابراهیمزادگان . معبد . افشارنادری. پرهیز. مطواعی. مصطفائی. پالیزبیشه. بلوچی . حجازیان . صفرنژاد .

آ ـ ۱۵۱۸۳۰

بانهایت تاسف فوت فقید سعید خلدآشیان آقای حاج کاظم امیدی کربلائی رحمة‌الله‌علیه‌که‌عمری را در خدمتگزاری مجالس سیدالشهداء (ع) گذراند ، به تمام بازماندگان و آشنایان مخصوصا فرزندان آن مرحوم تسلیت میگویم .

قم ـ محمدصالح‌شاه رفعتی ـ فروشگاه شیک

آ ـ ۱۵۱۸۳۸

جناب‌آقایان بهمن و بهرام بختیاری

مصیبت وارده رابه شما و خانواده محترمتان تسلیت عرض میکنیم .

شرکت فیلتر (سهامی‌خاص)

آ ـ ۱۰۹۰۶۹

آقایان بهمن و بهرام بختیاری

درگذشت پدر گرامیتان را بشما و بخانواده محترم تسلیت عرض مینمائیم .

کارمندان شرکت فیلتر (سهامی‌خاص)

آ ـ ۱۰۹۰۶۸

جنابان آقایان بهمن و بهرام بختیاری

مرا در غم و اندوه خودتان شریک بدانید .

عطاءالله میرزا آقاجانی

آ ـ ۱۰۹۰۷۰

جناب‌آقای مهندس عبدالعلی وکیل‌مظفری

بانهایت تاسف درگذشت مادر گرامیتان را تسلیت‌عرض نموده ، سلامتی و بقاء بازماندگان محترم را آرزو مینماید.

همدان ـ محمدرضا رسولی

آ ـ ۱۵۱۸۴۳

جناب‌آقای مهندس منصور پیشوا (توکل)

مصیبت واردهرابه شما و خانواده محترم صمیمانه تسلیت عرض نموده ، صبر و شکیبائی برای شما آرزومندم .

مهندس مهدی تاخور

آ ـ ۱۵۱۸۴۲

جناب آقای ضیاء نعیمی

درگذشت مادر گرامیتانرا صمیمانه تسلیت میگویم.

اصغر کیهان

آ ـ ۱۰۹۱۳۳

جناب آقای دکتر جعفر مومنان

درگذشت پدر بزرگوارتان را تسلیت عرض مینمائیم.

دکتر نادری ـ دکتر حمزوی ـ دکتر میرفخرائی ـ دکتر علامه ـ دکتروفی ـ دکتر کیخسروپور ـ دکتر پورتراب ـ دکتر روحانی ـ دکتر رضاقلی بیگی‌ـدکتر ابراری ـ دکترمنشی ـ دکتر مرتضوی ـ دکتر مطلبی ـ دکتر امیدوار ـ دکتر افتخاریان ـ دکتر صفی‌نیا ـ دکتر طبیبزاده مینو ـ سروان اخوان ـ عمادی

آ ـ ۱۶۹۰۵

یادبود

ای خاک تیره جعفر ما را عزیزدار
این نور چشم ماست که دربر گرفته‌ای

یک سال از جدائی گل پرپر شده ما مرحوم مهندس جعفر هریسچی گذشت . یادش گرامی باد . هزینه سالگرد صرف امور خیریه می شود .

خاندان هریسچی

سپاسگزاری

بدینوسیله از سروران‌عظام دوستان و خویشاوندان محترم و استادان دانشکده پلی‌تکنیک که در فقدان فرزند ناکام خشایارفرهادیان حضورا یاوسیله تلگراف‌ونامه اظهار عنایت و تسلیت فرموده‌اند سپاسگزاریم و چنانچه براثر تالمات روحی توفیق شرفیابی‌وعرض تشکر حضوری دست ندهد انتظار عفو داریم .

محمود ، آنیه ، ژاله فرهادیان لنگرودی ، خانواده ربیعی لنگرودی و خانواده های‌وابسته .

بدینوسیله ازدوستان و آشنایان وهمکاران عزیز بخصوص اعضای هیئت مدیره اتحادیه فلزتراش که باحضور خود در مراسم تشییع وترحیم وشب هفت وشب چهل یابوسیله‌تلگراف وآگهی در جراید درمصیبت وارده نسبت به‌فوت شادروان آوانس آقاجانی اظهارهمدردی‌فرموده‌اند صمیمانه‌سپاسگزاری می‌نمائیم .

خانواده‌های : آقاجانی و کریستاپوریان

سپاسگزاری

از فامیل محترم و دوستان عزیز و ارجمند که در مراسم تشییع جنازه و مجلس ختم و شب هفت همسر و پدر و برادر وعموی عزیزمان شادروان امیرحسین صارمی حضورا یا بوسیله تلگراف و تلفن در این مصیبت بزرگ و دردناک باما همدردی فرموده‌اند سپاسگزاریم چنانچه در اثر تالمات روحی در پاسخ و بازدید تاخیری رخ دهد پوزش می‌طلبیم.

کوکب‌السلطنه صارمی ـ نزهت صارمی (حیات) ـ پروانه صارمی (احسائی) ـ شوکت‌السلطنه ستوده ـ عزت قاجار ـ امیرنظامی ـ سرتیپ صارم .

از همه عزیزانم که بوسیله تلگراف و نامه و جراید و حضوری درسوک فرزند عزیزم با من همدردی کرده‌اند سپاسگزارم ،برای همه آرزوی سلامتی میکنم واجرهمه‌را ازحق‌بدعامیطلبم.

منجیل ـ اژدر جباری

نابینایان در پارکها سلف سرویس دایر می کنند

به نابینایان اجازه داده خواهد شددر پاره‌ای عمومی‌فروشندگی کنند و موزیک بنوازند . این نخستین اقدام برای واگذاری اجازه کار در پارک‌های عمومی به نابینایان است . درآینده نزدیک اجازه فروش سیگار ، آدامس، بلیط بخت‌آزمائی ، ساندویچ و دیگر کالاها به‌این افراد داده خواهد شد.

خبرنگار اطلاعات گزارش داد: براساس مذاکرات انجام شده بین شهرداری و سازمان رفاه نابینایان ، سازمان پارک های شهر موافقت کرده است که‌در پارکهای عمومی تهران به افراد نابینا اجازه کار و فعالیت داده شود. این موافقت‌نامه موجب اشتغال وسیع افراد نابینا در پارکها میشود و در آینده این امکان وجود دارد که درپارکها اجازه دایر کردن سلف سرویس و قهوه‌خانه و ساندویچ و کتابفروشی نیزبه‌آنها داده شود.

استاندارد رنگ پلاستیک و پودر

کمیته ملی استاندارد شیمی روزگذشته‌پیش‌نویس ۲۰استاندارد را پس از تبادل‌نظر و بررسی به تصویب رساند. این‌استاندارد ها که‌ازاین پس‌بعنوان‌استاندارد رسمی و ملی کشور تلقی‌میشود و مورد استفاده صنایع کشور قرار میگیرد عبارتند از: ویژگی های الکیلات‌رزم، اسیداگزالیک، سولفات آمونیم، نفتالین ، پودر بچه، پودرهای پوستی‌پرزگسالان رنگ پلاستیک برای مصارف خارجی وداخلی، اثرگریس بر روی‌مس، تجزیه شیمیائی‌گریس، آزمایش نفوذ مخروط‌درگریس، آزمایش رسوب نفت خام و نفت کوره‌از طریق استخراج، اندازه گیری آب و رسوب در نفت کورو نفت‌خام‌بوسیله‌سانتریفوژ، اندازه‌گیری نقطه جوش ضدیخ، مشخصات مواد قالب‌گیری‌ملامین فرمالدئید، نمونه برداری ازمواد قالب‌گیری دماسخت، مواد قالب گیری آمینو پلاست ، ویژگیهای پارافین صنعتی مایع .

۲۵ هزار گروه پزشکی به روستاها اعزام میشوند

بقیه از صفحه اول

این‌تیم دو نفری جمعا ۲۱۲۰ وظیفه بهداشتی و درمانی را بعهده خواهندداشت . مراقبت از زنان باردار و مادران ، مراقبت‌ازکودکان شیرخوار تا سن مدرسه ، مراقب گودکان در مدارس ، کنترل جمعیت ، کمکهای اولیه‌در بیماریهای عادی، مراقبت در اجرای دستورات پزشک، تنظیم ونگاهداری پرونده های بهداشتی روستائیان و تنظیم شناسنامه بهداشتی از اهم وظایف بهیار ماما است . بهداشتیار نیز وظایفی چون بیماریابی، جمع‌آوری اطلاعات و آمار بهداشتی ، انجام واکسیناسیون ، بهیاری محیط وپیشگیری از بیماریها بعهده دارد .

بیمه‌شدگان

ازطرفی ۱۲ میلیون نفر از مردم‌کشور تاپایان برنامه پنجم زیر پوشش بیمه درمانی قرار میگیرند . ازاین‌عده ۸ میلیون نفربیمه‌شده شهری و ٤میلیون نفربیمه‌شده روستائی خواهند بود . براساس برنامه تدوین شده‌ازطرف سازمان‌های مسئول درمان کشور ، تا ۳ سال‌دیگر گروه های زیر مشمول تامین درمان خواهند شد . مزد و حقوق‌بگیران غیرکارمند دولت با خانواده‌شان (۵ میلیون و ۳۰۰ هزار نفر) ـ مستخدمین دولت با خانواده‌هایشان (۲ میلیون نفر ـ کارکنان‌مستقل (یک میلیون نفر) ـ افراد کم‌درآمد (نیم میلیون نفر) ـ روستائیان‌کشور (٤میلیون‌نفر).

آگهی مناقصه شماره ۱

تاریخ ۱۹ر۱۱ر۵۳

فرماندهی لجستیکی نیروی زمینی شاهنشاهی هفت قلم اجناس مشروحه زیر را:

۱ـ بند کوله‌پشتی ۲ـ تسمه‌حمل چپوراست ۳ـ کمربند فانسقه ٤ـ فانسقه حمل نارنجک۵ـ جلد خشاب پرکن ٦ـجلد قطب‌نما ۷ـ فانسقه جای فشنک طبق نمونه و مشخصات موجود «بتعدادی‌که در برگ شرایط معامله مندرج است »

از طریق مناقصه خریداری مینماید.

پیشنهاد دهندگان می توانند با مراجعه‌به دفتر انتظامات فرماندهی‌لجستیکی نیروی زمینی شاهنشاهی و ملاحظه نمونه اجناس و دریافت‌برگ شرایط و مشخصات معامله پیشنهاد خود را طبق مفاد مندرج‌درشرایط معامله تنظیم و تاساعت ۱۲روز سه‌شنبه ٦ر۱۲ر۵۳ به دفتر انتظامات فرماندهی لجستیکی تسلیم نمایند.

م‌الف ۲۲۵۷۵

فرماندهی‌لجستیکی نیروی زمینی شاهنشاهی

« آگهی »

دراجرای تبصره ماده۵۶قانون کار،نظر باین‌که دوره فعلی شورایعالی کار درتاریخ۵ر۲ر۱۳۵٤ منقضی میگردد ، لذا باتوجه بماده ۵۵قانون کار مراتب باین‌وسیله باطلاع‌سندیکا های ثبت‌شده کارگری‌و کارفرمائی ونیز کارفرمایانی که‌حداقل دارای پانصد نفرکارگر میباشند میرسد تا هرکدام یکنفر نماینده حداکثر تا آخروقت‌اداری روزچهارشنبه ۳۰ر۱۱ر۱۳۵۳ به دبیرخانه شورایعالی کارواقع‌در وزارت‌کارومور اجتماعی ـ طبقه‌اول ـ‌اطاق‌شماره ۱۰۲ معرفی‌نمایند.

الف ۲۲۵۷۳

وزیر کارومور اجتماعی

آگهی

یك شركت دولتی به‌هفت‌دستگاه ساختمان‌اداری‌بطوراجاری برآبر مشخصات زیر در محدوده های تعیین شده نیازمند است ، از مالکان محترم تمنی میشود پیشنهادات خودرا شامل‌مشخصات‌کامل ملك بشماره ۱۳۵۹ راهنمائی اطلاعات ارسال فرمایند .

ضمنا مساحت تقریبی زیر بنای ساختمانها ۱۵۰۰ متر مربع شامل سه سالن بزرك وحدود ۲۸ اطاق مجهز به سیستم تهویه وشوفاژ و آسانسور و پاركینك خواهد بود .

شماره شمال	جنوب	شرق	غرب
۱ـمیدان‌تجریش	میرداماد	کورش‌کبیر	پهلوی
۲ـشاهرضا	امیرکبیرامتداد	شهباز وشهناز	بوعلی وسیروس
۳ـبوذرجمهری	شوش	خیابان ری	سیمتری
٤ـمخزن سازمان‌آب خیابان کاج	شاه	پهلوی	سیمتری
۵ـبوستان‌امین‌الدوله	شاهرضا و خیابان مازندران	سیمتری نارمك	کورش کبیر
٦ـمهرشاه‌آپادانا	شاهرضا	کورش کبیر	پهلوی
۷ـخیابان‌برق‌آلستوم	سپه غربی	امیرآباد وسیمتری	خط‌امتدادشمال میدان‌شهیاد

م‌الف ۲۲۱۵

سال چهل و نهم ـ شماره ۱۴۶۳۲

اطلاعات

سه‌شنبه ـ بیست و دوم بهمن ماه ۱۳۵۳
بیست و نهم محرم ۱۳۹۵ ـ یازدهم فوریه ۱۹۷۵

استخراج دکتر ریاضی کرمانی

ساعات شرعی	اذان مغرب	ساعت ۵ و ۵۸ دقیقه
	اذان صبح (فردا)	ساعت ۵ و ۲۳ دقیقه
	طلوع آفتاب (فردا)	ساعت ۶ و ۵۴ دقیقه
	ظهر شرعی (فردا)	ساعت ۱۲ و ۲۰ دقیقه
	اذان مغرب (فردا)	ساعت ۵ و ۵۹ دقیقه

حقوق کارمندان پیمانی افزایش خواهد یافت

★ حداقل حقوق کارمندان پیمانی ۷ هزارو حداکثر آن ۳۵ هزار ریال خواهد بود

★ شرایط پرداخت فوق‌العاده به کارمندان پیمانی تغییر میکند

براساس مفاد طرح اصلاح آئین‌نامه استخدام پیمانی که سازمان امور اداری و استخدامی برای تصویب به هیئت وزیران داده است ، حقوق کلیه کارمندان پیمانی دولت افزایش خواهد یافت .

باتصویب این افزایش ، حداقل حقوق کارمندان پیمانی ۷ هزار ریال و حداکثر ۳۵ هزار ریال خواهد شد .

مشاغل موجود پیمانی در وزارتخانه ها و سازمان های دولتی در هفت طبقه شغلی قرار گرفته است و افزایش حقوق هر یک از این طبقات شغلی ، ابتدا در شورای حقوق و دستمزد تایید وسپس برای تصویب نهائی به هیات دولت داده شده است .

اجرت ماهیانه کارمندان پیمانی با در نظر گرفتن افزایش جدید در هر یک از طبقات هفتگانه شغلی بشرح زیر تعیین شده است :

طبقه یک ۷ هزار ریال ، طبقه دو ۸هزار ریال ، طبقه سه ۹هزار ریال، طبقه چهار ۱۲هزارریال، طبقه پنج ۲۰ هزار ریال ، طبقه شش ۲۷ هزار و ۵۰۰ ریال و طبقه هفت ۳۵ هزار ریال .

درطرح جدید به شاغلین هریک از طبقات هفتگانه شغلی درمقابل کسب یکسال سابقه خدمت قابل قبول، حداکثر تامدت ده سال ۵ درصد افزایش حقوق تعلق می گیرد ، همچنین بکارمندان پیمانی برای هر سال آموزش ۵ تا ۱۰ درصد دیگر اضافه حقوق داده خواهد شد .

براساس طرح‌جدید، کلیه‌کارمندان پیمانی که‌در حال حاضر درادارات دولتی مشغول بکار هستند تا پایان مدت قرارداد خودهمچنان مطابق سابق حقوق‌خواهندگرفت.

تمدید یاتجدید قرارداد بااینگونه ازکارمندان بایدتابع مقررات جدید گرفتن حقوق باشد . همچنین در آئین‌نامه اصلاحی حداکثر بستن قرارداد استخدام پیمانی‌بامتصدیان مشاغلی که داشتن مدرک دکترا یا فوق لیسانس برای احراز آن مشاغل لازم است به ٤سال‌افزایش یافته است ، در آئین‌نامه فعلی‌این مدت یکسال است .

در اصلاحیه جدید چگونگی پرداخت مزایا و فوق‌العاده مخصوص به کارمندان پیمانی نیز تغییر کرده وبرای تعیین‌فوق‌العاده دیگر احتیاجی به‌پیشنهاد سازمان امور اداری و استخدامی و تصویب هیات دولت نیست .

براساس طرح جدید ، در هریک از وزارتخانه ها و سازمان های دولتی یک کمیته بوجود خواهد آمد که بامواقفت شورای حقوق و دستمزد برای هر یک ازمشاغل تخصصی‌ضوابط‌پرداخت‌فوق‌العاده هارا تعیین ودر اختیار مسئولان ادارات دولتی میگذارد .

بدین ترتیب وزارتخانه ها و سازمان های دولتی بدون آنکه نیاز به‌تصویب هیات‌وزیران‌داشته باشند به‌هریک از کارمندان پیمانی خود فوق‌العاده پرداخت خواهند کرد .

احکام مرحله‌دوم کارمندان تغییر میکند

با تصویب افزایش گروه های استخدامی (از ۱۲ به ۱۵گروه) در اصلاحیه جدید قانون‌استخدام کلیه احکام مرحله دوم کارمندان دولت تغییر خواهد کرد .

بررسی پیشنهادهای وزارتخانه ها و سازمان های دولتی درمورد اصلاحیه پنجم قانون استخدام در سازمان امور اداری و استخدامی کشور مراحل نهائی را طی می کند .

وزارتخانه ها و سازمان های دولتی در پیشنهادات خود برای اصلاح قانون استخدام کشوری تنها به دادن پیشنهاد برای اصلاح برخی از مواد قانون و تبصره های آن اکتفا نکرده‌اند ، آن‌ها نظریاتی کلی نیز برای برطرف کردن برخی ازنقایص و کمبودهای قانون فعلی استخدام داده‌اند .

یکی از تغییراتی که در طرح پیشنهادی سازمان امور اداری و استخدامی برای اصلاح قانون استخدام‌مورد‌تائید بیشتر وزارتخانه ها و سازمان های‌دولتی قرارگرفته افزایش گروه های استخدامی از ۱۲ به ۱۵ گروه است .

چنانچه این افزایش گروه‌های استخدامی در اصلاحیه نهائی گنجانیده شود و مورد تصویب هیئت دولت قرار بگیرد .درسال آینده طرح طبقه بندی مشاغل تغییرات کلی خواهد کرد و در کلیه احکام مرحله دوم‌کارمندان دولت تغییراتی داده خواهد شد.

تعیین ضریب‌جدید حقوق کارمندان‌دولت

مطالعه برای تعیین ضریب جدید حقوق کارمندان مراحل نهائی راطی میکند و آئین‌نامه مربوط به این تغییر حداکثر تا ۱۵ اسفند ماه سال جاری توسط دولت به کمیسیون های استخدام مجلسین تقدیم خواهد شد .

ضریب جدید حقوق کارمندان دولت با توجه به ماده ۱۳ قانون استخدام و با در نظر گرفتن تغییرات هزینه زندگی وبرای بالابردن سطح زندگی آنان تعیین میشود .

امسال دولت ضریب جدید حقوق‌راهمراه با لایحه‌تقدیمی بودجه به مجلسین نداد و تعیین این ضریب با موکول به بررسی و مطالعه همه‌جانبه عللی که این تغییر را سبب‌می شود، کرد .

پیش‌بینی میشود که دولت ضریب جدید حقوق کارمندان در سال ۱۳۵۴ را برای تقدیم به کمیسیونهای استخدام مجلسین ۷۰ ریال تعیین‌کند.

طرح خانه‌سازی برای کارمندان شهرداری بتصویب رسید

طرح خانه‌سازی شهرداری برای کارکنان این سازمان که اعتباری معادل بیست ودو میلیون ریال برای‌آن‌اختصاص داده شده ، در انجمن شهر بتصویب رسید.متعاقب‌تصویب این طرح ، شهرداری امروز اعلام کرد که در شرق باغ ارباب مهدی ـ تهران پارس‌ـ کوی کارکنان و رفتگران شهرداری را خواهد ساخت.

در این جلسه که بریاست رشید نادرخانی و با شرکت نیکپی شهردار تهران تشکیل شده بود ، علی سپهر بعنوان سخنرانی‌پیش‌ازدستورضمن‌بحث و اظهار نظر پیرامون‌مصاحبه های شاهنشاه آریامهر، گفت: «فرمایشات اخیر شاهانه مانند موارد پیشین بازتاب جهانی داشته است . »

سپس رئیس‌انجمن از اعضاء خواست تا عضویت سازمان ارشاد ملی را بپذیرند .

محمدتقی روشن دولت‌عراق را مورد نکوهش قرار داد و گفت:دولت بعثی‌دست‌نشانده استعمار و مرکز آدمکشان و آدمربایان شده است .

در این موقع انجمن‌وارد دستور شد و پیشنهاد ایجاد واحد های مسکونی برای کارکنان ورفتگران شهرداری در هفده هزار متر اراضی شرق باغ ارباب مهدی در تهران پارس را تصویب‌کرد.

ملاقات وزیردارائی پاکستان‌بانخست‌وزیر

مذاکرات وزیران دارائی و اقتصاد ایران‌و پاکستان دیروز در کاخ نخست وزیری با حضور نخست وزیر ووزیر خارجه ادامه یافت و درپایان این ملاقات عکسی به یادگار برداشته شد.

از راست‌به‌چپ، عباس خلعتبری وزیرخارجه، هویدا ، وزیر دارائی پاکستان ، سفیر پاکستان و هوشنگ انصاری‌وزیر امور اقتصادی‌و دارائی در عکس دیده میشوند .

سیگار وینستون کمیاب و گران‌است

★ عرضه سیگار داخلی نیز نامنظم شده است

سیگار وینستون‌گران وکمیاب است . بسته های قاچاق این سیگار که قبلا ٤۲ تا ٤۵ ریال فروخته می شد اکنون ۵۰ ریال عرضه می شود .

سیگار وینستون وارداتی که با باندرول شرکت‌دخانیات ایران توزیع می شود و قیمت عرضه رسمی‌اش به مصرف کننده ۳۵ ریال تعیین شده ، اکنون به ٤۰ ریال افزایش یافته است . این نوع سیگار نیز کمیاب است و فروشندگان مدعی‌هستند دخانیات توزیع سیگار وینستون مجاز را به میزان زیادی کاهش داده است . علیرغم کمبود سیگار وینستون ، دونوع‌سیگار خارجی دیگر ـ لارکو دان‌هیل ـ به‌میزان زیادی عرضه می شود .

در این زمینه نیز فروشندگان سیگار ادعا کرده‌اند که مقدار زیادی سیگار لارک و دان‌هیل روی دست وارد کنندگان آن مانده است وبهمین جهت عرضه سیگارو وینستون کاهش‌داده‌شده‌تا سیگاری ها بالاجبار از این‌دو نوع سیگار استفاده کنند .

عرضه سیگار های وطنی نیز منظم نیست و در پاره‌ای اوقات بعضی ازانواع‌سیگار ومخصوصا سیگار های زر ـ زرین و مهر کمیاب می شود ، و قیمت آن‌ها یک تا دو ریال در هر پاکت افزایش می یابد . اکنون سیگار زرین تاحدی کمیاب است و فروشندگان ، هر بسته آن را به جای ۲۵ ریال ۲۶ ریال می فروشند .

سپاس از انسانیت‌ها وتشکر قلبی ازتیمسارسپهبد صمدیانپور ریاست محترم کل شهربانی

بحکم وظیفه‌باید ازکارکنان‌وافسران اداره‌کذرنامه که‌باحسن‌سلوکی بی‌سابقه پاسخگوی تقاضای هموطنان هستند سپاسگزاربود.

نحوه برخورد وجوابگوئی‌وانجام‌تقاضاها درادارهٔ‌گذرنامه‌آن‌چنان با شیوه‌انسانی‌درهم‌آمیخته است که بازبان‌وقلم‌نمی‌توان ادای واقعیت کرد.

بهتر‌آنست که صادقانه‌وصمیمانه‌ازحضور تیمسارسپهبد صمدیانپور ریاست کل‌شهربانی تشکر کرد. سپاس از ریاست کل شهربانی‌بخاطر مدیریت‌سازنده، دوران‌انقلاب‌وبخاطر تربیت‌وبکارگرفتن افسران جوان وخدمتگزاران صمیمی، تاحدی که‌اداره گذرنامه‌رابصورت واحدی‌نمونه نسبت‌به‌دیگر سازمان‌های اداری درآورده‌اند.

باشد که‌آن‌دلسوزی‌ومحبت‌وصمیمیت واین‌سپاس قلبی برای دیگر واحدهای اداری نمونه‌ای‌باشد همچنانکه افسران وکارکنان اداره گذرنامه درانجام تقاضای مردم‌نمونه‌ای‌برای همه سازمان‌های اداری هستند.

حسن به نژاد

آ ـ ۱۰۸۸۵۹

دومین کنگره انجمن زیست‌شناسی ایران

خرداد ماه ۵٤ ـ تهران

علاقمندان مقالات علمی خودرا تاحداکثر تا آخر فروردین‌ماه ۵٤ به‌آدرس دکتر فریدون دیدهور صندوق پستی ۲۹۸۹ تهران ارسال فرمایند .

آ ـ ۱۶۸۷۳

«استخدام منشی»

انجمن ملی حمایت کودکان یکنفر منشی مسلط به یکی از زبانهای فرانسه یا انگلیسی و تایپ لاتین استخدام مینماید .

داوطلبان میتوانند بواحد پرسنل انجمن واقع در اوین انتهای خیابان دنشگاه ملی‌مراجعه نمایند .

دنیای‌ورزش شنبه‌ها منتشرمیشود

پلاک تاکسیهائی که مسافر سوار نکنند توقیف میشود

★ ۱۱ تخلف سبب ضبط پلاک تاکسی‌ها خواهدشد.

طرح‌مجازات تاکسیرانان‌متخلف در دادگاههای صنفی که‌به‌تصویب مقامات مسئول رسیده است‌بزودی بمورد اجرا در خواهد آمد .

همزمان با اجرای طرح مجازات تاکسیرانان متخلف که‌بوسیله اتاق اصناف پایتخت و مقامات شرکت تعاونی تاکسیرانی تهیه‌و به تصویب مقامات مسئول‌رسید، افسران راهنمائی و رانندگی در صورت مشاهده تخلفی ازطرف تاکسیرانان، علاوه بر اینکه‌طبق آئین‌نامه راهنمائی و رانندگی تاکسیران متخلف‌راجریمه‌خواهند کرد مواردی از این تخلفات را نیز به اتاق اصناف پایتخت‌اطلاع خواهند داد این تاکسیرانان در دادگاههای صنفی محاکمه‌وجریمه خواهند شد .

براساس طرح مجازات تاکسیرانان که اجرای آن به‌علت عدم‌آمادگی دادگاههای صنفی‌به تعویق‌افتاده، پلاک تاکسی پروانه کسب‌محسوب میشودوبه این‌ترتیب طبق‌ضوابطی، درصورت محکومیت تاکسیرانان در دادگاههای صنفی پلاک آنها برای مدتی ضبط خواهد شد .

توقف دوبله تاکسیرانها که قسمتی از کندی ترافیک شهر را باعث می شود، امتناع از سوار کردن مسافر که مشکل روز مردم تهران است، استفاده غیرمجاز از کارت خارج از سرویس که بیش از پیش باعث کمبود وسائط نقلیه عمومی در بعضی از ساعات روز می شود ، عبور از چراغ‌قرمز راهنمائی ،عدم‌توجه‌به فرمان‌پلیس راهنمائی ، عدم رعایت حق تقدم ، انحراف بچپ، سرعت و سبقت‌غیر مجاز، دور زدن در صورتی که باعث سد معبر گردد و توقف‌در گذرگاههای عابر پیاده از جمله تخلفاتی هستند که‌اگر تاکسیرانان مرتکب شوند، پرونده آن ها تسلیم دادگاههای صنفی خواهد شد.

فقط، جورآمدن چندشماره

آقای مصطفی زنگنه‌جاه

«وقتی ازخیابان هامیگذشتم تاخود را به‌بنگاه اعانه ملی برسانم ،از کنار هربلیط فروشی که رد می شدم ، به بلیط و بلیط‌فروشی با چشم دیگری نگاه میکردم.چون یکی از همین بلیط ها در جیبم بودومی‌بردنده‌یکی‌از جوایزه هزار تومانی‌کرده بودوحالا به بنگاه می آمدم تاهمچک جایزه‌ام رابگیرم، هم درقرعه کشی قهرمان شانس شرکت کنم. »

این سخنان راآقای مصطفی‌زنگنه جاه، نقاش، ساکن‌تهران دربنگاه اعانه ملی اظهار میداشت . این جوان نقاش ، به‌دنبال سخنان‌خود افزود : « خوشبختانه شانس یار دیگر یار من شدو ۲۵ هزارتومان جایزه قهرمان شانس نیز به من اصابت کرد. بهمین جهت ازاین پس باعلاقه بیشتری بلیط خواهم خرید، زیرا متوجه شده‌ام فقط با جورآمدن چندشماره ، این بلیط ها چه ارزشی‌میتوانند پیدا کنند.»

بانک صنایع ایران
BANK SANAYE IRAN

بانک صنایع ایران استخدام میکند

بانک صنایع ایران تعدادی دیپلمه ریاضی از طریق‌مسابقه ورودی‌ومصاحبه باحقوق مکفی استخدام مینماید ،حداکثر سن مورد قبول ۲۵ سال میباشد .

متقاضیان میتوانندبادر دست داشتن فتوکپی آخرین مدرک تحصیلی و دو قطعه عکس ٤ × ۳ حداکثر تا تاریخ ۱۰ اسفندماه ۱۳۵۳ همه روزه بین‌ساعت ۸ الی ۱۲ به اداره کارگزینی و رفاه بانک مراجعه نمایند .

نشانی : تهران ـ چهارراه تخت‌جمشید خیابان سپهبد زاهدی ، شماره ۱۰۶

گروه فرهنگی دکتر هشترودی

برای کلاسهای آمادگی کنکور در گروههای زیر:

۱ـ گروه اول پزشکی و طبیعی
۲ـ گروه دوم ریاضی و مهندسی
۳ـ گروه سوم ادبیات‌وعلوم‌انسانی
٤ـ گروه چهارم اقتصاد و علوم اجتماعی

که از روزشنبه شانزدهم فروردین ماه ۵٤ شروع میشود ثبت نام مینماید .

ازداوطلبان در طول دوره کلاس امتحان تستی‌بروش کنکورسراسری‌دانشگاه ها و مدارس عالی بعمل می‌آید .

داوطلبان جهت‌ثبت نام‌بادو قطعه‌عکس همه روزه از ساعت ۵ تا ۸ بعد از ظهر به‌میدان کاخ‌دبیرستان‌دکتر هشترودی تلفن ٤۳۵۹۵ ـ ٤۳۵۷۹ مراجعه فرمایند .

داوطلبان شهرستانها میتوانند جهت ثبت نام مبلغ ۷۵۰۰ ریال بحساب جاری‌شماره۲۱۱ بانک‌صادرات کورش کبیر شعبه ۲۱۱۰ درنزدیکترین‌شعبه بانک صادرات شهرستان خود واریز وچک بانکی دریافت وعین چک را بافرم پرشده زیر توسط پست سفارشی به نشانی دبیرستان دکتر هشترودی ـ میدان کاخ ارسال نمایند

گروه فرهنگی دکتر هشترودی ، خواهشمنداست‌نام‌اینجانب
را در کلاس آمادگی کنکور گروه . . . . . ثبت فرمائید
۲ قطعه عکس ویک‌برگ چک بانکی بشماره . . . . . بمبلغ . . . . .
ریال پیوست میباشد

شرکت‌صنایع هواپیمائی ایران مصاحبه‌برای کارآموزی تکنیسین‌هواپیما

از داوطلبان نامبرده زیر که در امتحان ورودی ۱۱ر۱۱ر۱۳۵۳ شرکت نمودند دعوت میگردد جهت مصاحبه در ساعت و روزهای مقرره زیر بشرکت‌صنایع هواپیمائی ایران واقع درخیابان پهلوی جنب پارک‌ساعی شماره ۷۵۳ مراجعه نمایند .

پنجشنبه ۲٤ بهمن
ساعت ۸ صبح

شماره کارت	نام ونام خانوادگی
٤	بهروز واثقی
۱٤	سید محمود روحانی
۱۸	منصور بوربور جامه برزگر
۱۹	علیرضا فهیم‌کردستانی
۲۸	اصغر عبدی
۳۷	مهرام رجبی جورشری

پنج شنبه ۲٤ بهمن
ساعت ۹ صبح

شماره کارت	نام ونام خانوادگی
۵۵	ادمون سلیمان
۶۶	محمد باقرربیعی ملایری
۸۲	علی راستکو
۱۲۲	اکبر پیوسته‌کان
۱۲۳	ابوالقاسم سمیعی
۱۳۳	علی‌کمالی

ساعت ۱۰ صبح

۱٤۵	اسدالله علیزاده سیگارپیچ
۱۵۲	عزیزالله علیزاده
۱۶۵	شهریار فروغیان
۱۶۹	علی عسگریان
۱۷۰	حبیب‌الله وحیدی
۱۷۲	محمدعلی علیزاده خنانی

ساعت ۱۱ صبح

۱۸۲	ابراهیم النجری
۲۰٤	محمد جنانی
۲۰۷	عبدالعلی خضراجعفری
۲۱٤	محمدباقر قاسم کاشانی
۲۲۶	پروانه فرمتکینی
۲۳۶	محمد حسین نادری

پنجشنبه ۲٤ بهمن
ساعت ۱ بعدازظهر

شماره کارت	نام و نام خانوادگی
۲۳۸	اکبر احسنی ایروانی
۲۵۳	علی‌اکبر اصانلو بختیاری
۲۶۶	ناصر روانی
۲۷۱	سعید ثابت‌قدم ذنوز
۲۷۳	علی مرتاضی
۲۷۸	احمد رضارحمانی لشکری

پنج‌شنبه ۲٤ بهمن
ساعت ۲ بعدازظهر

شماره کارت	نام ونام خانوادگی
۲۹۳	محمدرضا اصغری سعیدی
۳۰۵	اسکندر واثقی
۳۲۵	مصطفی موسوی بلده
۳۳٤	حسن اشرفزاده فولادی
۳۳۹	علیرضا تکیه
۳۴۷	عباس تقدیسی حسین‌زاده

ساعت ۳ بعدازظهر

۳٤۸	فرشاد مولوی تبریزی
۳٤۹	مسعود مرادیان خلج
۳۵۱	محمود سید خلیل قمصری
۳۷۱	یحیی صالح
۳۸۲	حسین نیکپور ایرانچی
٤۰۱	غلامرضا خداویسی مطلق

جمعه ۲۵ بهمن
ساعت ۸ صبح

شماره کارت	نام ونام خانوادگی
٤۰٤	هایده هدایت
٤۱۹	عبدالکریم ارسطو
٤۳۰	محمد حسین محمدی
٤۳۳	علی‌اخلاقی
٤۳۵	علی محمدخان محمدی هزاره
٤٤۱	صادق القانی اعظم

جمعه ۲۵ بهمن
ساعت ۹ صبح

شماره کارت	نام ونام خانوادگی
٤٤٤	سیدعباس منوچهر افسیدجعفر نظیری
٤٤۶	محمد هادی مطمئن
٤۷٤	ابوالحسن گنج بخش
٤۸۹	محمد شاجی
٤۹۲	محمد رضا معصومی راد
۵۰۵	ناصر ابراهیمی

جمعه ۲۵ بهمن
ساعت ۱۰ صبح

شماره کارت	نام ونام خانوادگی
۵۰۶	احمد فراگزلو درجزی
۵۱۶	حسن زینالپور ایریلی
۵۱۷	غلام عباس مدواری برفه
۵۲۱	منیره آرام
۵۲۲	محمد عباس ملایری
۵۳۲	محمدرضا مظهری ملایری

جمعه ۲۵ بهمن
ساعت ۱۱ صبح

شماره کارت	نام ونام خانوادگی
۵۳۵	سید مجتبی سیدرئوفی
۵٤۰	محمدعلی جان حصاری فرد
۵٤۱	اکبر افروزه
۵۵۶	محمد رضا اعجازی
۵۹۲	محمدرضا جعفری افشار
۵۹٤	محمد فکری

ساعت ۱ بعدازظهر

۵۹۶	سید محمد نواده
۶۱۲	صادق ترکمان
۶۱۹	غلام عباس خادمی
۶۲٤	علی اصغر پیرنظر
۶۲۵	علیرضا افشارجم
۶۲۷	محمود کفایتی

ساعت ۲بعدازظهر

۶۳۷	بهزاد منجمی
۶۳۹	ناصر خمیسی
۶۶٤	منصور نوبخت
۶۶۸	سید اکبر آقامیری
۶۷۲	علیرضا شریفی
۶۷۶	کامبیز شهلائی

ساعت ۳ بعدازظهر

۶۹۲	رضا شاه محمدی
۶۹۶	منصوره موسالی افضلی
۶۹۸	اسم علی‌عبداللهپور
۶۹۹	محمدآقا زارع شورغین
۷۲۰	کریم داداشی
۷۲۳	سید وحیدامینی دهج

شنبه ۲۶ بهمن
ساعت ۸ صبح

شماره کارت	نام ونام خانوادگی
۷۲٤	حسین زردکف
۷۳٤	ناجی جیزان
۷٤۲	عزت‌الله فرزدقی
۷۵۱	داود طالبی پورآقاباقر
۷۵۲	هوشنگ رادخو
۷۵۸	حاج غلامحسین‌زاده طبسی

شنبه ۲۶ بهمن
ساعت ۹ صبح

شمارت کارت	نام ونام خانوادگی
۷۶۰	رحمت‌قیمی طبالوندانی
۷۶۲	رضا ظفری
۷۷۲	منیرالسادات مهدوی
۷۷٤	عزت‌الله طاهری
۷۹۳	محمد رضاگائینی
۸۰۳	غلامرضا منصف

ساعت ۱۰ صبح

۸۰۷	حسین مفتخری صدیقیان
۸۱۱	مصیب صالحی
۸۱۵	مصطفی تسلیمی فرتهرانی
۸۲۶	محسن خداویسی مطلق
۸۴۳	محمدعلی جانی
۸۴۸	علی‌خوبی آرائی

ساعت ۱۱ صبح

۸۵۵	فرهادشاه میری
۸۵۷	جلال رودی
۸۵۹	مجید عبدالهی
۸۶۸	اکبر ابراهیمی
۸۷٤	مجیدگندم بخش
۸۷۹	جمشید خلیل سامانی

ساعت ۱ بعدازظهر

۸۹٤	غلامحسین جدیری اکبری‌نژاد
۸۹۹	محمد طاهریان
۹۰۱	عادل حسن‌نیا ایوریق
۹۱۷	غلامرضا میرهادی توراندشتی
۹۲۳	وحید وطن‌خواه
۹۵۸	غلام محمد قاسمی

ساعت ۲ بعدازظهر

۹۶۵	حمزه صفرزاده رامهرمزی
۹۶۹	رحمن قره‌داغی تکمه‌داش
۹۸۷	محمدنبی کریم‌پور
۹۸۹	سیف‌الله صارمی
۹۹۳	مصطفی جزینی درچه
۱۰۰۷	محمد جواد کسرائی

شنبه ۲۶ بهمن
ساعت ۳ بعدازظهر

شماره کارت	نام ونام خانوادگی
۱۰۱۳	یونس اسکندرزاده
۱۰۱۷	تقی عبدالملکی گلارستانی
۱۰۲۲	سید حسن‌پور صرافی
۱۰۳۵	ابراهیم نباتیان
۱۰۳۸	سید مرتضی هاشمی خیابانی
۱۰۳۹	سید محمود امامزاده

شنبه ۲۶ بهمن
ساعت ٤ بعدازظهر

شماره کارت	نام ونام خانوادگی
۱۰۵۲	حسین لشگر گلستانی
۱۰۵۵	داریوش توسلی
۱۰۵۸	یوسف جعفری
۱۰۶۰	عبدالرحیم دستجرد اصفهانی
۱۰۶۲	رضا تسلطی کاشانی
۱۰۷۱	اصغر ضیائی ها

دریافت گواهینامه پایه یک آسان میشود

★ تمام سئوالات سخت آزمایش فنی گواهینامه پایه یک حذف خواهد شد

بسیاری از سئوال های آزمایش فنی گواهینامه پایه‌یک رانندگی حذف خواهد شد و متقاضیان این نوع گواهینامه خواهند توانست فقط با فراگیری تعدادی از سئوالات مهم ، پیرامون فعل وانفعالات موتور اتومبیل ، در امتحان فنی شرکت کنند .

از زمان حذف گواهینامه پایه دو همگانی هرماه هزاران نفر از متقاضیان این نوع‌گواهینامه کارت آزمایش خود را تبدیل به کارت شرکت در آزمایشات گواهینامه پایه یک کرده‌اند .

گواهینامه‌پایه‌یک‌که‌مخصوص رانندگی با وسائط نقلیه‌سنگین است هرسال در تهران صد هزار متقاضی دارد ، اما به علت عدم آمادگی‌و آگاهی از مسائل فنی مربوط به‌اتومبیل فقط حدود ۲۰ درصد از این متقاضیان موفق به دریافت گواهینامه پایه یک میشوند .

اداره صدور گواهینامه رانندگی برای تسریع کار متقاضیان گواهینامه ، اخیرا طرحی تهیه کرده است تا در آزمایش آئین‌نامه رانندگی‌فقط سئوالات مهم و ضروری گنجانیده شود . بموازات این اقدام سئوالات آزمایش فنی گواهینامه پایه یک نیز کاهش خواهد یافت و فقط موارد مهم و ضروری از متقاضی سئوال خواهد شد .

سال گذشته ۱۲ هزار نفر در تهران موفق به‌دریافت‌گواهینامه پایه یک شدند . پیش بینی میشود که پس‌ازحذف‌گواهینامه ۲ همگانی تعداد متقاضیان گواهینامه پایه یک به دوبرابر افزایش یابد .