

昭9  
A  
1359<sup>A</sup>

昭和八年

# 米統計表

昭和八年五月

本誌發行所  
異文寄贈

昭和九年三月刊行

農林大臣官房統計課

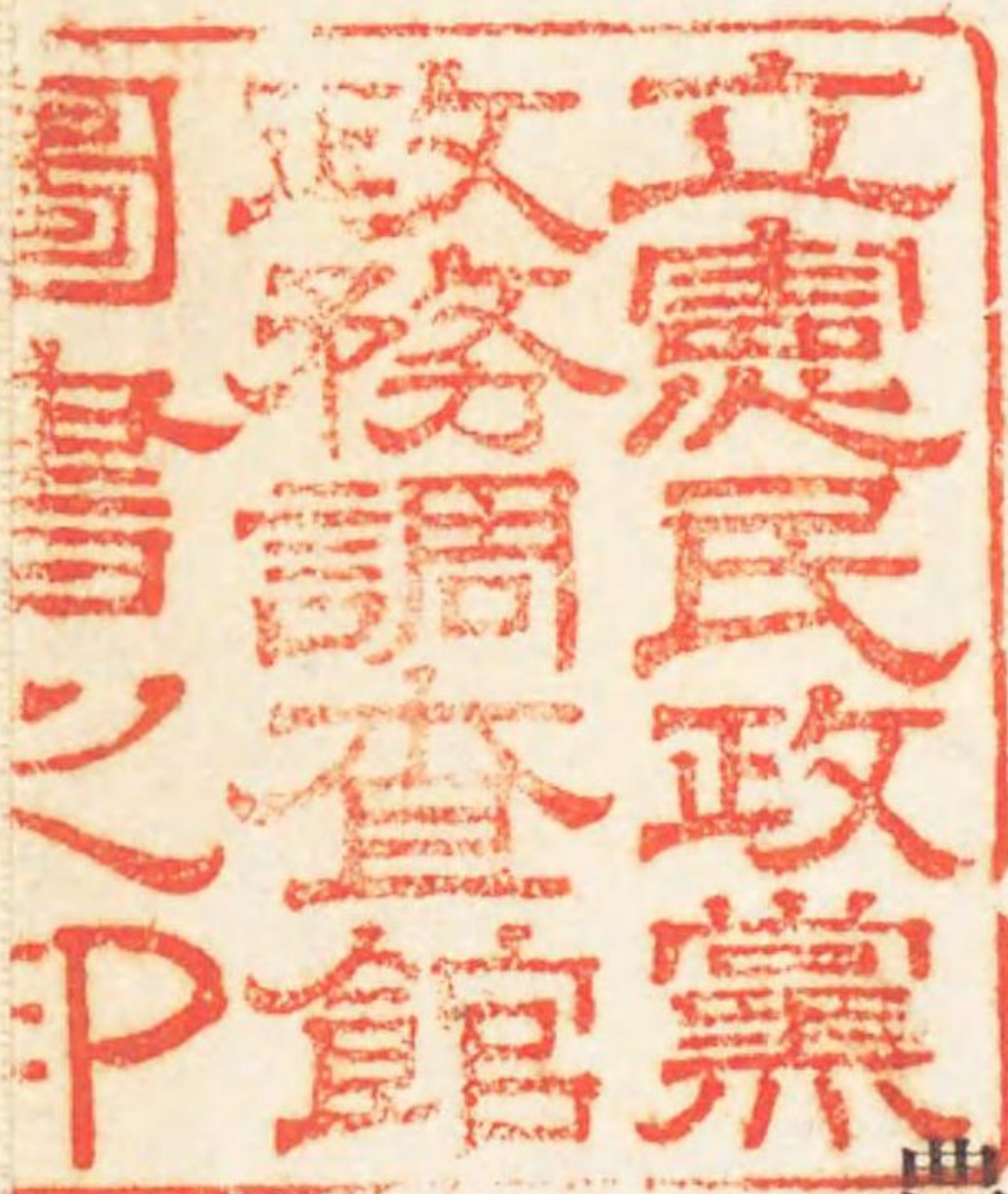

昭9  
A  
359

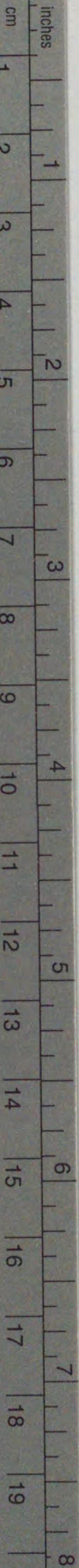

## Kodak Color Control Patches

Blue

Cyan

Green

Yellow

Red

Magenta

White

3/Color

Black

© Kodak, 2007 TM: Kodak

## Kodak Gray Scale

A 1 2 3 4 5 6 M 8 9 10 11 12 13 14 15 B 17 18 19



© Kodak, 2007 TM: Kodak



(A)

内地ニ於ケル米穀需給ニ關スル調査資料正誤表

頁數	縦ノ欄	横ノ欄	誤	正
2	供給總額	大正六年	69,767,970	66,767,970
3	人口	—	石(單位)人	
4	合計 (十一月一日—四月末日分)	大正十五年	70,667,687	70,667,657
5	人口 (五月一日—六月末日分)	—	—	單位ハ人
7	總數量 (七月一日—十月末日分)	大正十五年	7,943,966	17,943,965
9	十一月—四月	輸移額中の朝鮮	23,379	113,879
24	差引消費高	山形	1,141,747	1,141,746
24	前年度ヨリ持越高	神奈川	146,361	160,361
24	差引消費高	兵庫	3,896,944	3,896,934
25	供給高中ノ以上合計	山口	1,711,505	1,711,507
25	差引消費高	山口	1,376,437	1,376,439
27	供給高中ノ以上合計	岩手	1,294,977	1,299,977
27	搬出高	三重	253,419	252,419
27	翌年度へノ繰越高	高知	33,940	36,940
28	前年ヨリノ繰越高	京都	620,620	260,620
28	産額	岩手	889,202	989,202
28	産額	廣島	1,202,863	1,202,963
28	供給高中ノ以上合計	佐賀	1,259,204	1,259,504
28	搬出高	岩手	439,012	439,062
28	搬出高	佐賀	577,013	577,012
28	差引消費高	大阪	3,943,763	3,953,763
29	産額	栃木	1,679,869	1,679,868
29	産額	神奈川	612,685	612,185
29	搬入高	愛媛	115,876	115,870



昭和八年

米統計表

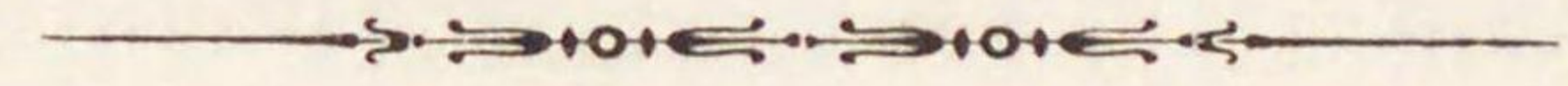

昭和九年三月刊行

農林大臣官房統計課



DT42/  
60



## 緒 言

本表ハ主トシテ内地ノ米生産ニ關スル統計ヲ輯録シタルモノニシテ、昭和八年ノ事實ヲ中心トスルモ、尙明治初期以降累年ノ事實ヲモ能フ限リ之ヲ收メタリ。

内地ニ於ケル米生産統計ニ就テハ、米穀問題ノ重要ナルニ鑑ミ、昭和八年ヨリ、從來地方ニ依リ區々ナリシ調査方法ヲ改メ、米作農家毎ニ一調査票ヲ用ヒテ全國ニ互リ統一調査ヲ實施セラレタルガ、本表ハ茲ニ其ノ調査ノ結果ヲ掲載スルコトヲ得タリ。然レドモ此調査ニ當リテハ全國各市町村ニ於ケル農林統計調査員ヲハジメ、市町村竝ニ道府縣ノ統計關係者ガ、幾多ノ困難ト闘ヒ、尠カラザル犠牲ヲ拂ヒタルモノナルヲ思フトキ、此等多數協力者ノ努力ニ對シ深ク感謝セザルヲ得ズ。

米作農家戸數、米作市町村數乃至農家米作付面積等ニ關スル諸表ハ、前述調査ニ附隨シテ得タル資料ニ基キタルモノナルモ參考ノ爲便宜茲ニ併載スルコトトシタリ。

尙、近時我國ニ於ケル米穀事情ハ獨リ内地ノ生産ノミニ止マラズ、朝鮮、臺灣乃至諸外國ニ於ケル事情等ヲモ考慮セザルベカラザルノ狀況ニ在ルヲ以テ、本表ニハ此等ノ地方ノ米生産統計ヲモ加ヘタリ。

本表ニ收ムルモノノ中ニハ時代ノ要求ニ應ゼンガ爲ニハ尙未ダ充分ナラザルモノアルベシ。此等ニ就テハ大方各位ノ叱正ヲ煩ハシ今後機會アル毎ニ之ガ改善ニ努ムルトコロアラントス。

昭和九年三月

農林大臣官房統計課長 三 須 武 男 識

735342



## 凡 例

- 一、本表ハ大正十四年農林省令第二十五號農林省統計報告規則（昭和八年六月二十日農林省令第十三號改正）ニ基キ道府縣ヨリ提出セル報告書ニ依リ之ヲ編整ス但シ參考表第一表乃至第三表、第六表及第七表ハ大藏省、拓務省、朝鮮總督府、臺灣總督府及樺太廳、同第四表及第五表ハ本省米穀部、同第八表ハ萬國農事協會ノ各調査資料ニ依ル
- 二、本表中事實ナキモノニ就テハ「—」ヲ、事實不詳ナルモノ又ハ調査ヲ缺クモノニ就テハ「…」ヲ、數ガ單位ニ滿タザルモノニ就テハ「0」ヲ附ス
- 三、本表ノ數字ニシテ曩ニ公表シタルモノト異ルモノアルハ其ノ後誤謬訂正アリタルニ由ル

## 目 次

### 圖 表

米收穫高及作付面積

一市町村當米作付面積

### 概 要

1. 米作付面積	頁 I
2. 水稻作況	I
3. 米豫想收穫高	II
4. 米收穫高	II
5. 米一段歩收穫高	III

### 統 計 表

1. 昭和八年米作付面積地方別	2
2. 米作付面積累年比較	4
3. 昭和八年米生産額地方別	6
4. 米生産額累年比較	9
5. 昭和八年米一段歩收穫高地方別	13
6. 米一段歩收穫高累年比較	15
7. 最近五箇年米一段歩收穫高地方別	17
8. 最近十箇年水稻作況（八月十五日現在調）	18
9. 昭和八年九月二十日現在調米豫想收穫高地方別	19
10. 昭和八年十月末日現在調米豫想收穫高地方別	21
11. 米豫想收穫高ト實收高トノ比較	22



12. 米作市町村數及米作農家戶數地方別 (昭和八年九月二十日現在調) ..... 24

13. 昭和八年米作付面積ノ廣狹ニ依リ區分シタル市町村數 ..... 25

14. 昭和八年米收穫高ノ多少ニ依リ區分シタル市町村數 ..... 26

15. 米作農家戶數ノ多少ニ依リ區分シタル市町村數 (昭和八年九月二十日現在調) .. 27

參 考 統 計 表

1. 米輸移出額 ..... 28

2. 米輸移入額 ..... 34

3. 米輸移出入額比較 ..... 40

4. 米穀現在高地方別 (昭和八年十一月一日現在調) ..... 42

5. 米穀現在高累年比較 (十一月一日現在調) ..... 46

6. 朝鮮米

    1. 作付面積 ..... 48

    2. 生産額 ..... 49

    3. 米一段歩收穫高 ..... 50

7. 臺灣米

    1. 作付面積 ..... 51

        總 數 ..... 51

        第一期作 ..... 52

        第二期作 ..... 53

    2. 生産額 ..... 54

        總 數 ..... 54

        第一期作 ..... 55

        第二期作 ..... 56

    3. 米一段歩收穫高 ..... 57

總 數 ..... 57

第一期作 ..... 58

第二期作 ..... 59

8. 世界ニ於ケル米

    1. 作付面積 ..... 60

    2. 生産額 ..... 66

附 錄

米生産統計調査方法概要







# 米收穫高及作付面積

昭和八年

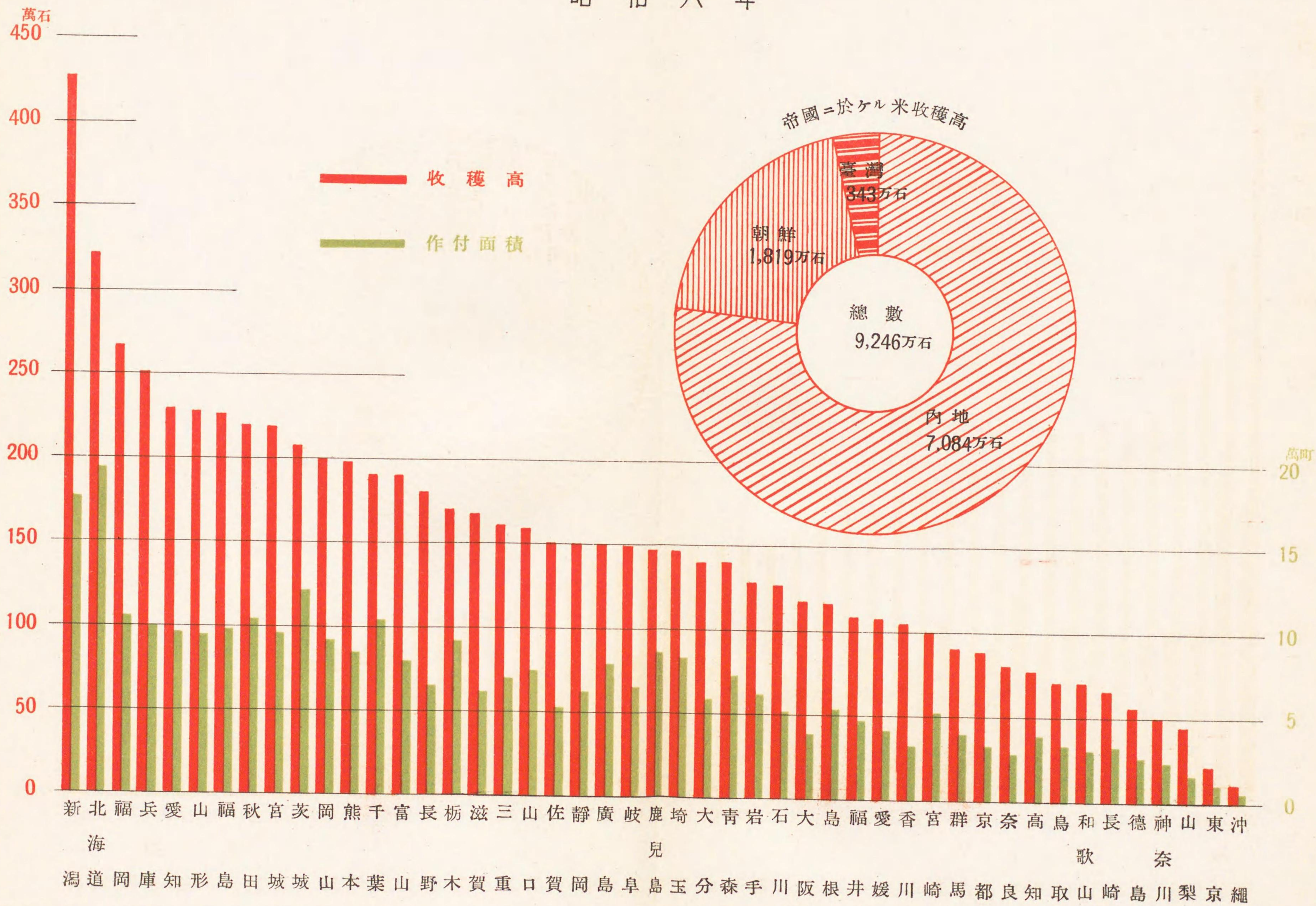



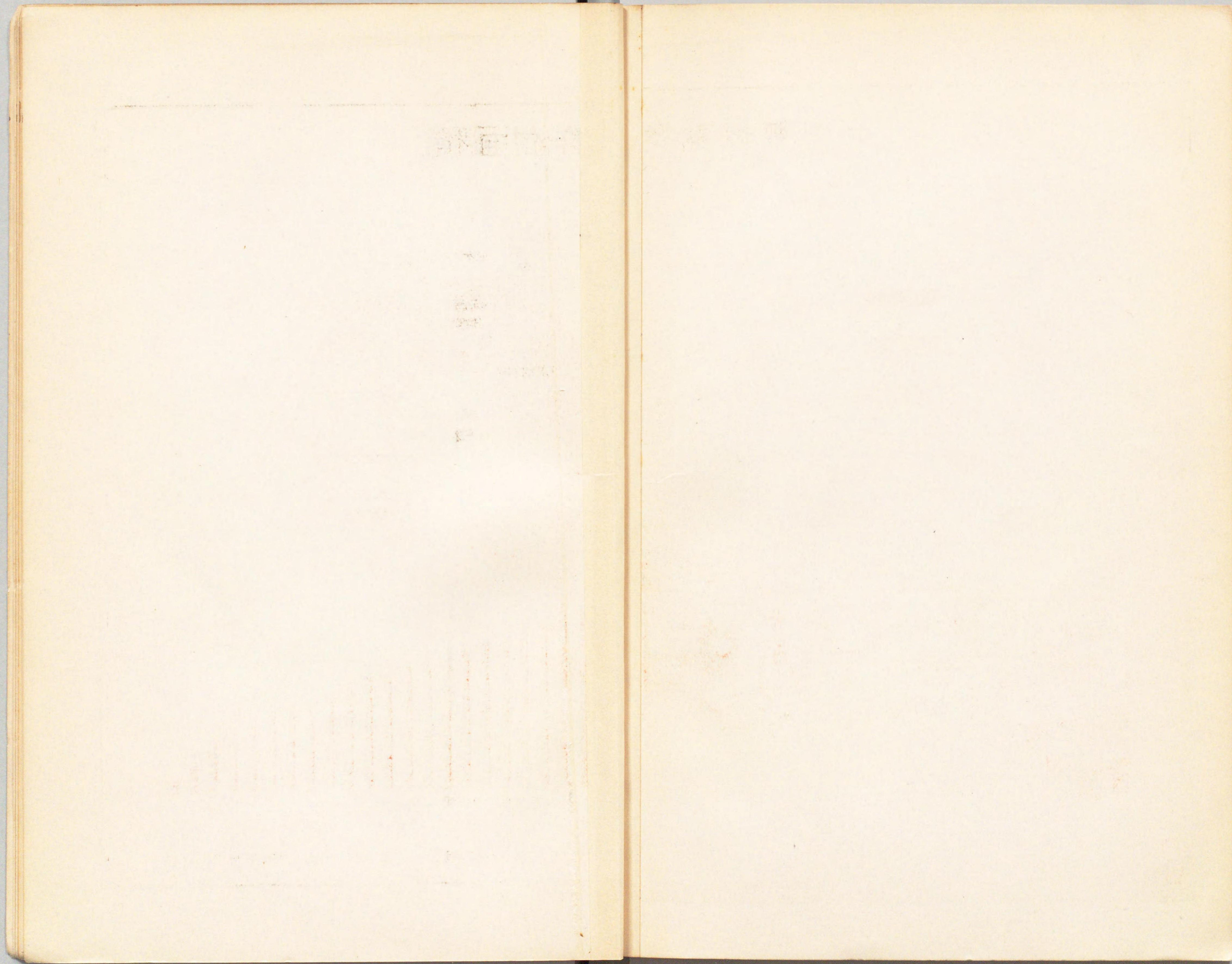



# 面積付作米當村町市一

昭和八年

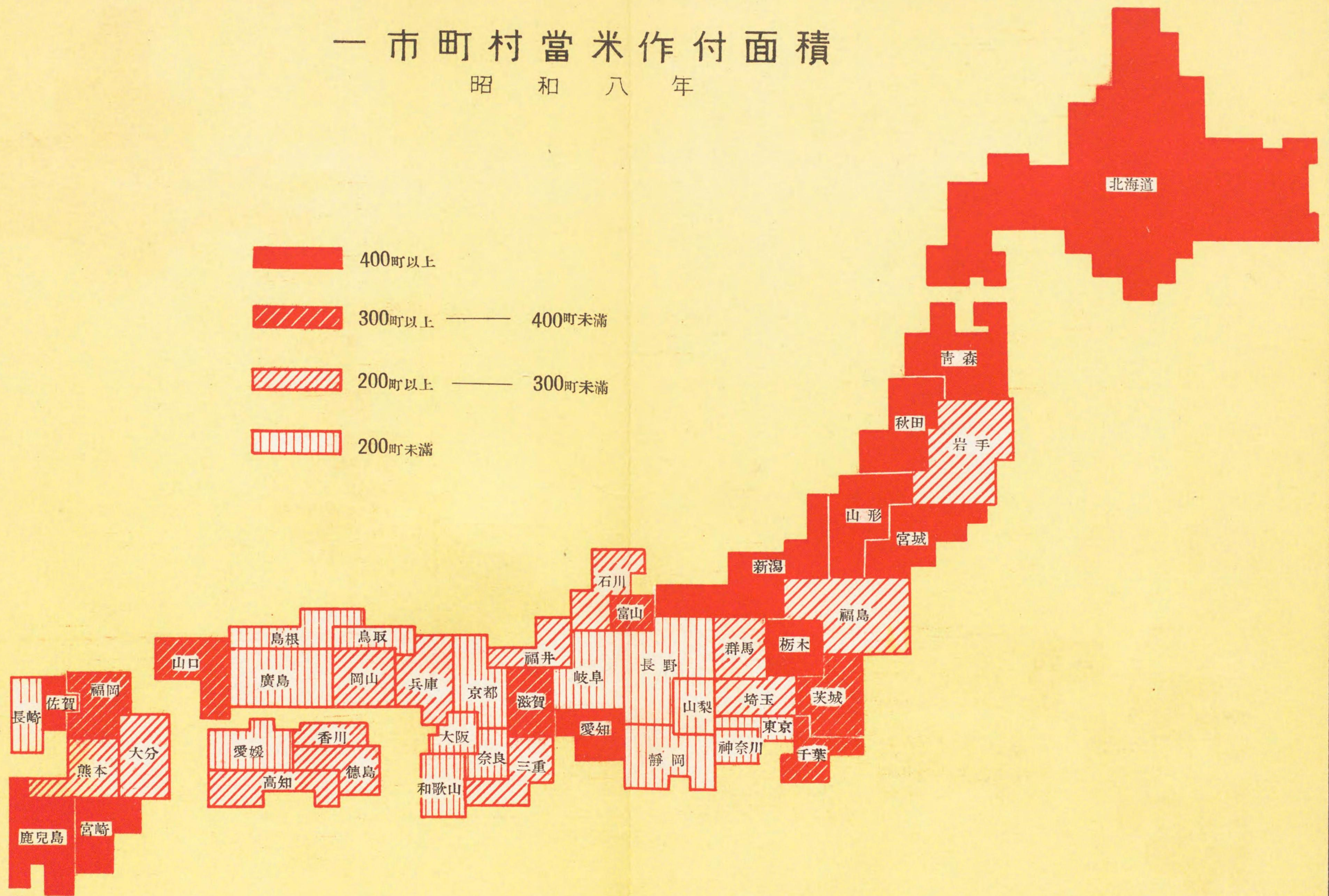



## 概 要

### 1. 米作付面積

昭和八年ニ於ケル米作付面積ハ 3,174,131.6 町ニシテ之ヲ水稻、陸稻別ニ觀レバ

水	稻	3,048,516.8 (九割六分)
陸	稻	125,614.8 (四分)
粳米、糯米別ニ觀レバ		
粳	米	2,849,617.0 (九割)
糯	米	324,514.6 (一割)

次ニ之ヲ地方別ニ觀レバ作付面積ノ最大ナルハ北海道ノ十九萬三千町歩ナルガ之ニ次グハ新潟(十七萬七千町歩)茨城(十二萬町歩)福岡(十萬七千町歩)秋田(十萬六千町歩)千葉(十萬四千町歩)兵庫(十萬一千町歩)等ナリ。又其ノ最少ナルハ沖縄ノ七千町歩ニシテ東京ノ一萬二千町歩山梨ノ一萬七千町歩等之ニ次グ。

水稻ノミニ就テ之ヲ觀レバ其ノ作付面積ノ大ナルハ北海道、新潟、福岡、秋田、兵庫等ナリ。

陸稻ノミニ就テ之ヲ觀レバ茨城ノ三萬町歩一頭地ヲ抜キ鹿児島、栃木ノ各一萬七千町歩之ニ次ギ右三縣ニテ既ニ全國陸稻作付面積ノ約五割三分ヲ占メ他ハ何レモ一萬町歩以下ナリ。

### 2. 水稻作況

本年ノ稻作ハ苗代時期ニ於ケル天候概シテ適順ナリシヲ以テ苗ノ生育良好ニ進ミ移植後ハ氣温高ク晴天持續セル爲一部地方ニ於テ旱害アリタルモ



其ノ他ノ地方ニ於テハ稻ノ生育促進セラレ分蘖、伸長共ニ良好ニシテ八月十五日現在ニ於テハ次ノ如キ作況ヲ看タリ。

良（普通作況ニ比シ增收五分ヲ超ユル見込ノモノ）

北海道、静岡、和歌山、徳島、香川、愛媛、福岡、佐賀、熊本 ノ九地方  
稍良（普通作況ニ比シ增收五分以内ノ見込ノモノ）

青森、岩手、宮城、秋田、山形、福島、栃木、群馬、埼玉、神奈川、新潟、富山、石川、福井、山梨、長野、岐阜、愛知、三重、滋賀、京都、大阪、兵庫、奈良、鳥取、島根、岡山、山口、高知、長崎、大分、宮崎、鹿兒島、沖縄 ノ三十四地方

普通（普通作況ノ見込ノモノ）

茨城、東京、廣島 ノ三地方

稍不良（普通作況ニ比シ減收五分以内ノ見込ノモノ）

千葉 ノ一地方

不良（普通作況ニ比シ減收五分ヲ超ユル見込ノモノ）ナシ

### 3. 米豫想收穫高

八月十五日以後ニ於ケル氣候概シテ適順ニシテ開花結實良好ナリシ結果九月二十日現在調ニ於テハ全國收穫高 65,685,690石ト豫想セラレタルガ其ノ後ノ登熟モ順調ナリシ爲十月末日現在調ニ於ケル豫想收穫高ハ 65,963,440石トナリ九月二十日現在調豫想收穫高ニ比シ 277,750石(四厘)ノ增收ヲ豫想セラレタリ。

### 4. 米收穫高

昭和八年ニ於ケル稻作ハ一部地方ニ於テ旱天持續セル爲作付不能又ハ早害アリタルモ他ノ大部分ノ地方ニ於テハ概ネ稻ノ生育促進セラレ分蘖、伸

長共ニ充分ナルヲ得病蟲害等ノ被害モ尠ク開花、結實期ノ氣候モ適順ナリシ結果次ノ如キ收穫高ヲ得タリ。

收穫高總數		70,847,134 <sup>石</sup>
内譯		
水	稻	69,614,546 <sup>石</sup> (九割八分)
陸	稻	1,232,588 <sup>石</sup> (二分)
又粳米、糯米別ニ之ヲ觀レバ		
粳	米	64,819,598 <sup>石</sup> (九割一分)
糯	米	6,027,536 <sup>石</sup> (九分)

又收穫高ノ分布狀況ヲ觀ルニ新潟ノ四百二十五萬石、北海道ノ三百二十一萬石ハ一頭地ヲ抜クモ此ノ外二百萬石以上ノ府縣ハ福岡、兵庫、愛知、山形、福島、秋田、宮城、茨城、岡山ノ九縣トス。而シテ沖縄ノ十萬石、東京ノ二十一萬石、山梨ノ四十六萬石ヲ除イテハ五十萬石ヲ降ル府縣ナシ。

陸稻ノミニ就キテ其ノ分布ヲ觀ルニ鹿兒島ノ二十四萬石ヲ最多トシ茨城ノ二十萬石、栃木ノ十八萬石之ニ次ギ以上三縣ニ於テ全國陸稻收穫高ノ半以上ヲ占ムル有様ナリ。

### 5. 米一段歩收穫高

昭和八年ニ於ケル米一段歩收穫高ハ全國平均 2.232石ニシテ之ヲ水稻、陸稻別ニ觀レバ

		粳 米	糯 米	平 均
水	稻	2.300 <sup>石</sup>	2.109 <sup>石</sup>	2.284 <sup>石</sup>
陸	稻	1.076 <sup>石</sup>	0.900 <sup>石</sup>	0.981 <sup>石</sup>

ナリ。而シテ水稻一段歩收穫高二石五斗以上ノ地方ハ大阪、香川、奈良、佐賀、山梨、長野、滋賀、大分、群馬、福岡、愛媛ノ一府十縣ニシテ二石



未滿ノモノハ沖繩、北海道、鹿兒島、千葉、高知、宮崎ノ一道五縣ナリ。

陸稻ニ就テハ和歌山ノ 1.756 石ヲ最多トシ之ニ次グハ福井 (1.667 石) 奈良 (1.568 石) 愛知 (1.550 石) 長野 (1.516 石) ニシテ其ノ他ハ何レモ一石五斗未滿ナリ。

(備考)

昭和八年ヨリハ米生産統計ノ調査方法ヲ改正シ、從來地方ニ依リ區々ナリシモノヲ全國的ニ統一シタル調査トナシタリ。即作付面積ニ就テハ見取圖ヲ以テ實地ト照合シ實測スルト共ニ收穫高ニ就テハ米作農家毎ニ調査票ヲ用ヒテ之ヲ調査スルコトトナシタルモノナリ。

(附録参照)

統計表



1. 昭和八年米作

地 方	總 數	水 稻		
		總 數	粳 米	糯 米
總 數	3 174 131.6	3 048 516.8	2 791 631.3	256 885.5
1 北海道	193 194.7	193 191.5	172 862.5	20 329.0
2 青森	68 482.8	68 407.7	63 764.1	4 643.6
3 岩手	59 826.9	59 665.2	54 509.6	5 155.6
4 宮城	94 321.3	94 176.1	87 388.9	6 787.2
5 秋田	106 037.0	105 838.7	99 035.9	6 802.8
6 山形	94 166.3	93 777.0	87 496.6	6 280.4
7 福島	99 750.7	98 831.6	88 554.0	10 277.6
8 茨城	120 623.4	89 984.2	83 644.8	6 339.4
9 栃木	91 756.9	74 141.3	70 652.1	3 489.2
10 群馬	41 075.7	33 672.6	31 469.7	2 202.9
11 埼玉	75 595.6	66 302.1	57 618.3	8 683.3
12 千葉	104 843.0	97 082.9	88 994.5	8 088.4
13 東京都	12 924.4	8 994.0	7 690.6	1 303.4
14 新潟	26 314.5	19 281.4	16 899.7	2 381.7
15 富山	177 755.8	177 238.0	161 922.5	15 315.5
16 石川	79 995.0	79 975.1	71 750.1	8 225.0
17 福井	53 804.7	53 801.8	45 519.8	8 282.0
18 山梨	48 851.9	48 845.9	44 945.6	3 900.3
19 長野	17 558.9	17 392.0	15 834.4	1 557.6
20 岐阜	66 564.5	66 435.0	59 084.7	7 350.3
21 静岡県	62 399.9	61 986.3	57 111.3	4 875.0
22 愛知	62 026.8	58 786.5	52 699.9	6 086.6
23 三重	95 754.8	95 196.6	87 356.9	7 839.7
24 滋賀	70 578.0	70 300.6	64 346.2	5 954.4
25 京都	63 553.9	63 542.8	57 637.0	5 905.8
26 大阪	39 234.7	39 211.9	36 421.4	2 790.5
27 兵庫	42 541.1	42 539.4	40 451.2	2 088.2
28 奈良	101 576.2	101 507.2	94 001.3	7 505.9
29 和歌山	29 843.8	29 768.8	27 745.0	2 023.8
30 鳥取	29 163.8	29 132.6	27 511.8	1 620.8
31 島根	32 182.8	31 920.0	29 219.9	2 700.1
32 岡山	53 384.3	53 366.8	49 347.8	4 019.0
33 広島	84 196.5	84 028.0	77 780.0	6 248.0
34 山口	73 926.6	73 850.5	68 451.0	5 399.5
35 徳島	75 652.7	75 584.8	69 569.2	6 015.6
36 香川	27 806.6	27 464.3	24 457.4	3 006.9
37 愛媛	37 611.2	37 600.6	34 970.0	2 630.6
38 高知	44 265.8	43 682.2	40 027.9	3 654.3
39 福岡	39 037.8	38 949.4	36 571.4	2 378.0
40 佐賀	107 222.8	106 800.6	98 842.7	7 957.9
41 長崎	54 503.6	54 425.8	47 830.1	6 595.7
42 熊本	33 631.2	33 369.0	30 131.0	3 238.0
43 大宮	83 437.8	77 260.4	72 258.3	5 002.1
44 鹿兒島	57 113.1	55 003.3	50 872.3	4 131.0
45 鹿兒島	52 613.4	46 750.4	43 246.5	3 503.9
46 鹿兒島	79 697.5	61 804.1	56 510.9	5 293.2
47 鹿兒島	7 730.9	7 649.8	6 624.0	1 025.8
二期作ノ分				
高 知	5 525.5	5 525.5	5 294.3	231.2
鹿 島	125.7	125.7	125.7	-
沖 繩	1 785.0	1 781.8	1 650.7	131.1

1. 二期作ノ分ハ上掲ノ数字ノ内書ナリ

付面積地方別

地 方	總 數	水 稻		全國總數ヲ1000トセル割合		
		粳 米	糯 米	總 數	水 稻	陸 稻
總 數	125 614.8	57 985.7	67 629.1	1000.0	1000.0	1000.0
1 北海道	3.2	3.1	0.1	60.9	63.4	0.0
2 青森	75.1	8.5	66.6	21.6	22.4	0.6
3 岩手	161.7	10.1	151.6	18.9	19.6	1.3
4 宮城	145.2	7.1	138.1	29.7	30.9	1.2
5 秋田	198.3	8.4	189.9	33.4	34.7	1.6
6 山形	389.3	143.6	245.7	29.7	30.8	3.1
7 福島	919.1	145.0	774.1	31.4	32.4	7.3
8 茨城	30 639.2	9 435.6	21 203.6	38.0	29.5	243.9
9 栃木	17 615.6	7 517.0	10 098.6	28.9	24.3	140.2
10 群馬	7 403.1	3 640.9	3 762.2	12.9	11.0	58.9
11 埼玉	9 293.5	4 630.4	4 663.1	23.8	21.8	74.0
12 千葉	7 760.1	3 721.4	4 038.7	33.0	31.8	61.8
13 東京都	3 930.4	2 032.4	1 898.0	4.1	3.0	31.3
14 新潟	7 033.1	4 078.9	2 954.2	8.3	6.3	56.0
15 富山	517.8	140.0	377.8	56.0	58.1	4.1
16 石川	19.9	2.0	17.9	25.2	26.2	0.2
17 福井	2.9	0.7	2.2	17.0	17.7	0.0
18 山梨	6.0	2.0	4.0	15.4	16.0	0.1
19 長野	166.9	40.1	126.8	5.5	5.7	1.3
20 岐阜	129.5	16.2	113.3	21.0	21.8	1.0
21 静岡県	413.6	79.1	334.5	19.7	20.3	3.3
22 愛知	3 240.3	655.1	2 585.2	19.5	19.3	25.8
23 三重	558.2	156.3	401.9	30.2	31.2	4.4
24 滋賀	277.4	24.4	253.0	22.2	23.1	2.2
25 京都	11.1	2.5	8.6	20.0	20.8	0.1
26 大阪	22.8	1.7	21.1	12.4	12.9	0.2
27 兵庫	1.7	0.9	0.8	13.4	14.0	0.0
28 奈良	69.0	8.0	61.0	32.0	33.3	0.6
29 和歌山	75.0	13.5	61.5	9.4	9.8	0.6
30 鳥取	31.2	17.4	13.8	9.2	9.6	0.3
31 島根	262.8	44.4	218.4	10.1	10.5	2.1
32 岡山	17.5	5.5	12.0	16.8	17.5	0.1
33 広島	168.5	33.0	135.5	26.5	27.6	1.3
34 山口	76.1	8.7	67.4	23.3	24.2	0.6
35 徳島	67.9	2.0	65.9	23.8	24.8	0.5
36 香川	342.3	46.3	296.0	8.8	9.0	2.7
37 愛媛	10.6	2.3	8.3	11.8	12.3	0.1
38 高知	583.6	91.9	491.7	13.9	14.3	4.7
39 福岡	88.4	17.1	71.3	12.3	12.8	0.7
40 佐賀	422.2	74.9	347.3	33.8	35.0	3.4
41 長崎	77.8	5.6	72.2	17.2	17.9	0.6
42 熊本	262.2	91.2	171.0	10.6	11.0	2.1
43 大宮	6 177.4	2 304.3	3 873.1	26.3	25.3	49.2
44 鹿兒島	2 109.8	424.6	1 685.2	18.0	18.0	16.8
45 鹿兒島	5 863.0	3 880.3	1 982.7	16.6	15.3	46.7
46 鹿兒島	17 893.4	14 336.8	3 556.6	25.1	20.3	142.4
47 鹿兒島	81.1	74.5	6.6	2.4	2.5	0.6
二期作ノ分						
高 知	-	-	-	743.0	743.4	-
鹿 島	-	-	-	16.9	16.9	-
沖 繩	3.2	3.2	-	240.1	239.7	1000.0



### 2. 米作付面積

年次	總數	水 稻			陸 稻	指 數 (明治十五年 基準)
		總 數	粳 米	糯 米		
明治 11	2 489 765.2	2 489 765.2	2 268 643.5	221 121.7	町...	96
" 12	2 535 498.3	2 529 877.7	2 297 815.4	232 062.3	5 620.6	98
" 13	2 570 110.5	2 559 152.0	2 326 369.6	232 782.4	10 958.5	100
" 14	2 564 125.9	2 544 071.7	2 324 356.2	219 715.5	20 054.2	99
" 15	2 580 255.4	2 558 587.1	2 339 313.1	219 274.0	21 668.3	100
" 16	2 603 410.3	2 582 590.7	2 351 975.7	230 615.0	20 819.6	101
" 17	2 615 331.7	2 572 614.3	2 339 676.3	232 938.0	42 717.4	101
" 18	2 611 637.5	2 573 253.6	2 342 527.0	230 726.6	38 383.9	101
" 19	2 618 015.1	2 587 927.7	2 371 673.0	216 254.7	30 087.4	101
" 20	2 637 184.8	2 607 613.7	2 391 912.6	215 701.1	29 571.1	102
" 21	2 685 986.9	2 659 071.5	2 440 486.0	218 585.5	26 915.4	104
" 22	2 726 538.9	2 695 224.1	2 429 721.0	265 503.1	31 314.8	106
" 23	2 747 797.4	2 712 595.3	2 442 617.4	269 977.9	35 202.1	106
" 24	2 763 200.2	2 723 205.2	2 452 468.0	270 737.2	39 995.0	107
" 25	2 760 662.1	2 714 165.9	2 445 090.5	269 075.4	46 496.2	107
" 26	2 775 233.9	2 730 118.8	2 460 997.0	269 121.8	45 115.1	108
" 27	2 736 494.6	2 686 707.1	2 420 795.3	265 911.8	49 787.5	106
" 28	2 784 682.5	2 730 776.4	2 460 165.9	270 610.5	53 906.1	108
" 29	2 792 499.4	2 735 971.8	2 470 674.5	265 297.3	56 527.6	108
" 30	2 787 181.3	2 725 154.1	2 457 682.1	267 472.0	62 027.2	108
" 31	2 817 624.0	2 750 216.1	2 485 179.1	265 037.0	67 407.9	109
" 32	2 839 550.2	2 768 265.2	2 500 504.0	267 761.2	71 285.0	110
" 33	2 828 459.9	2 753 679.1	2 486 320.3	267 358.8	74 780.8	110
" 34	2 847 357.3	2 767 502.9	2 497 444.6	270 058.3	79 854.4	110
" 35	2 847 191.9	2 762 998.7	2 499 127.8	263 870.9	84 193.2	110
" 36	2 864 139.1	2 777 958.6	2 512 989.6	264 969.0	86 180.5	111
" 37	2 880 714.9	2 798 039.0	2 535 864.1	262 174.9	82 675.9	112
" 38	2 881 548.5	2 806 474.0	2 545 218.5	261 255.5	75 074.5	112
" 39	2 898 792.9	2 822 333.4	2 557 958.0	264 375.4	76 459.5	112
" 40	2 906 091.9	2 827 276.5	2 566 480.7	260 795.8	78 815.4	113
" 41	2 922 387.8	2 838 624.9	2 578 068.0	260 556.9	83 762.9	113
" 42	2 938 073.8	2 850 848.1	2 589 910.7	260 937.4	87 225.7	114
" 43	2 949 439.9	2 857 273.4	2 591 236.0	266 037.4	92 166.5	114
" 44	2 973 509.4	2 876 155.7	2 611 255.1	264 900.6	97 353.7	115

### 累 年 比 較

年次	總 數	水 稻			陸 稻	指 數 (明治十五年 基準)
		總 數	粳 米	糯 米		
大 正 1	3 002 979.3	2 893 060.0	2 636 747.3	256 312.7	109 919.3	116
" 2	3 029 741.9	2 910 242.0	2 657 316.1	252 925.9	119 499.9	117
" 3	3 033 368.3	2 909 811.3	2 657 221.2	252 590.1	123 557.0	118
" 4	3 056 564.4	2 931 126.6	2 675 751.4	255 375.2	125 437.8	118
" 5	3 071 165.0	2 942 523.7	2 682 365.2	260 158.5	128 641.3	119
" 6	3 083 447.0	2 952 142.6	2 692 564.4	259 578.2	131 304.4	120
" 7	3 092 793.3	2 959 756.7	2 703 006.8	256 749.9	133 036.6	120
" 8	3 104 634.2	2 967 881.6	2 711 949.9	255 931.7	136 752.6	120
" 9	3 126 535.4	2 985 097.3	2 729 965.5	255 131.8	141 438.1	121
" 10	3 134 894.9	2 992 665.9	2 736 392.9	256 273.0	142 229.0	121
" 11	3 140 766.9 (3 685.5)	2 996 373.8 (3 685.5)	2 727 591.6 (3 614.1)	268 782.2 (71.4)	144 393.1 (—)	122
" 12	3 147 561.4 (3 618.0)	3 006 906.5 (3 618.0)	2 738 845.5 (3 541.0)	268 061.0 (77.0)	140 654.9 (—)	122
" 13	3 142 514.4 (3 653.4)	3 004 686.9 (3 653.4)	2 742 529.7 (3 574.1)	262 157.2 (79.3)	137 827.5 (—)	122
" 14	3 153 837.7 (3 754.1)	3 017 490.3 (3 754.1)	2 754 364.8 (3 701.2)	263 125.5 (52.9)	136 347.4 (—)	122
昭 和 1	3 158 271.2 (3 770.0)	3 020 983.9 (3 770.0)	2 761 519.7 (3 654.1)	259 469.2 (115.9)	137 282.3 (—)	122
" 2	3 173 683.5 (4 216.7)	3 038 326.1 (4 216.7)	2 779 985.6 (4 134.0)	258 340.5 (82.7)	135 357.4 (—)	123
" 3	3 191 736.1 (4 683.9)	3 055 095.9 (4 683.9)	2 790 636.6 (4 580.9)	264 459.3 (103.0)	136 640.2 (—)	124
" 4	3 210 604.1 (4 863.8)	3 074 955.6 (4 863.8)	2 806 091.9 (4 682.1)	268 863.7 (181.7)	135 648.5 (—)	124
" 5	3 239 321.6 (5 341.8)	3 104 787.0 (5 341.6)	2 838 279.8 (5 090.1)	266 507.2 (251.5)	134 534.6 (0.2)	126
" 6	3 248 719.5 (6 279.7)	3 114 676.0 (6 273.7)	2 848 709.1 (5 975.8)	265 966.9 (297.9)	134 043.5 (6.0)	126
" 7	3 257 009.4 (7 518.2)	3 122 686.8 (7 515.0)	2 847 674.7 (7 200.2)	275 012.1 (314.8)	134 322.6 (3.2)	126
" 8	3 174 131.6 (7 436.2)	3 048 516.8 (7 433.0)	2 791 631.3 (7 070.7)	256 885.5 (362.3)	125 614.8 (3.2)	123

1. 米ノ調査ハ明治十四年農商務省ニ移管セラレタルヲ以テ其ノ翌年即明治十五年ヲ基準トセリ  
(以下同ジ) 2. 括弧内ノ數字ハ二期作ニシテ内書ナリ 3. 大正十年以前ノ二期作ニ就テハ調査ヲ  
缺クモノトス 4. 昭和八年ヨリ米作付面積調査方法ヲ改正シ米作見込地ノ田、畑、地番、段別、河  
川、道路等ヲ表示シタル調査區見取圖ヲ作製シ置キ之ヲ實地ト照合ノ上歩測又ハ間繩、測鏈等ヲ  
用フル丈量ニ依リ全國ニ亙リ統一調査ヲ實施シタル爲同年ノ面積中ニハ自然從來ノ統計ト異ナル  
モノモアルコトナレリト認メラル。從テ之ヲ從來ノモノト比較スル際ニハ此點ニ付注意ヲ要ス



3. 昭和八年米

地 方	總 數		水 稻 玄 米			
	數 量	價 額	總 數		米	
			數 量	價 額	數 量	價 額
總 數	70 847 134	1 433 628 260	69 614 546	1 411 629 542	64 195 956	1 300 243 270
1 北海 道	3 217 252	56 186 172	3 217 211	56 185 543	2 888 325	50 685 204
2 青森	1 419 370	26 584 825	1 418 623	26 572 487	1 336 209	24 923 404
3 岩手	1 327 788	26 319 215	1 325 506	26 277 640	1 225 083	24 153 935
4 宮城	2 165 900	42 595 324	2 164 153	42 562 173	2 018 369	39 525 007
5 秋田	2 221 911	44 657 456	2 220 083	44 621 677	2 097 155	41 970 130
6 山形	2 300 407	46 534 441	2 295 790	46 452 915	2 160 392	43 661 357
7 福島	2 280 764	43 649 954	2 269 283	43 452 414	2 051 210	39 323 671
8 茨城	2 065 549	41 059 525	1 861 410	37 549 405	1 736 199	34 941 434
9 栃木	1 691 519	33 221 702	1 502 664	30 026 137	1 439 963	28 881 312
10 群馬	937 961	18 591 743	853 939	17 120 010	801 242	16 045 389
11 埼玉	1 457 490	29 765 241	1 386 297	28 513 683	1 211 908	24 852 969
12 千葉	1 922 197	40 339 087	1 873 112	39 423 639	1 724 046	36 052 927
13 東京	219 571	4 247 925	185 092	3 660 681	159 749	3 105 681
14 神奈川	514 393	10 279 349	466 953	9 439 880	415 333	8 373 918
15 新潟	4 256 928	82 220 984	4 250 312	82 105 978	3 908 831	75 527 049
16 富山	1 915 085	37 170 406	1 914 841	37 165 851	1 732 548	33 672 336
17 石川	1 275 442	25 605 126	1 275 404	25 604 401	1 087 369	21 684 152
18 福井	1 137 312	22 830 914	1 137 212	22 828 903	1 053 589	21 106 917
19 山梨	467 458	8 628 757	465 787	8 598 072	427 129	7 845 396
20 長野	1 754 609	32 758 325	1 752 646	32 725 519	1 583 293	29 347 786
21 岐阜	1 486 964	31 578 179	1 481 331	31 470 581	1 374 263	29 186 872
22 靜岡	1 502 076	29 578 703	1 465 961	28 918 629	1 321 307	26 085 920
23 愛知	2 349 069	50 461 016	2 340 418	50 290 786	2 156 417	46 342 403
24 三重	1 615 634	34 549 199	1 612 260	34 481 834	1 483 527	31 693 035
25 滋賀	1 654 538	34 984 142	1 654 397	34 981 716	1 511 238	32 013 234
26 京都	916 862	19 738 143	916 716	19 735 325	856 838	18 436 952
27 大阪	1 208 798	26 527 506	1 208 773	26 526 978	1 154 277	25 253 294
28 兵庫	2 525 100	56 071 848	2 524 323	56 056 766	2 350 178	52 217 519
29 奈良	832 602	17 955 898	831 426	17 931 070	777 754	16 723 068
30 和歌山	716 198	14 931 192	715 650	14 920 960	679 599	14 099 548
31 鳥取	749 731	14 742 071	746 723	14 685 510	688 182	13 508 171
32 島根	1 177 103	22 096 370	1 176 925	22 093 097	1 094 071	20 523 771
33 岡山	2 010 761	42 751 238	2 008 666	42 712 651	1 875 045	39 977 470
34 廣島	1 501 139	32 014 263	1 500 276	31 996 919	1 396 357	29 683 897
35 山口	1 562 371	32 944 816	1 561 728	32 931 535	1 444 658	30 453 690
36 徳島	627 079	13 533 106	623 051	13 453 690	554 938	11 976 065
37 香川	1 065 085	23 583 377	1 064 949	23 580 596	994 718	22 059 259
38 愛媛	1 106 634	23 597 577	1 099 530	23 458 247	1 015 973	21 622 750
39 高松	766 077	14 865 062	764 940	14 841 693	722 547	13 950 003
40 福井	2 705 335	55 462 902	2 700 164	55 355 783	2 517 328	51 404 456
41 佐賀	1 511 161	31 011 644	1 510 200	30 992 379	1 338 710	27 311 325
42 長崎	703 535	14 102 845	699 870	14 033 834	636 266	12 696 263
43 熊本	1 995 002	40 482 112	1 916 568	39 107 310	1 806 268	36 897 626
44 大分	1 444 212	30 641 028	1 415 716	30 103 925	1 323 490	28 053 050
45 宮崎	1 006 357	20 894 795	927 731	19 395 593	860 702	17 972 097
46 鹿兒島	1 458 777	29 529 614	1 210 388	24 940 319	1 114 695	22 889 555
47 沖繩	100 028	1 753 143	99 548	1 744 808	88 668	1 532 003
二期作ノ分						
高 知	71 061	1 240 286	71 061	1 240 286	67 883	1 181 526
鹿 兒	1 198	22 278	1 198	22 278	1 198	22 278
沖 繩	19 190	346 435	19 187	346 375	18 801	338 222

1. 二期作ノ分ハ上掲ノ数字ノ内書ナリ

生産額地方別

地 方	米		陸 稻 玄 米			
	數 量	價 額	總 數		米	
			數 量	價 額	數 量	價 額
總 數	5 418 590	111 386 272	1 232 588	21 998 718	623 642	11 105 883
1 北海 道	328 886	5 500 339	41	629	39	599
2 青森	82 414	1 649 083	747	12 338	176	2 062
3 岩手	100 423	2 123 705	2 282	41 575	129	2 024
4 宮城	145 784	3 037 166	1 747	33 151	86	1 510
5 秋田	122 928	2 651 547	1 828	35 779	89	1 614
6 山形	135 398	2 791 558	4 617	81 526	1 786	31 122
7 福島	218 073	4 128 743	11 481	197 540	1 858	32 150
8 茨城	125 211	2 607 971	204 139	3 510 120	68 751	1 166 699
9 栃木	62 701	1 144 825	188 855	3 195 565	86 055	1 491 625
10 群馬	52 697	1 074 621	84 022	1 471 733	38 918	669 124
11 埼玉	174 389	3 660 714	71 193	1 251 558	36 465	637 699
12 千葉	149 066	3 370 712	49 085	915 448	26 078	457 971
13 東京	25 343	555 000	34 479	587 244	18 665	305 679
14 神奈川	51 620	1 065 962	47 440	839 469	29 324	514 647
15 新潟	341 481	6 578 929	6 616	115 006	2 043	35 243
16 富山	182 293	3 493 515	244	4 555	18	253
17 石川	188 035	3 920 249	38	725	10	182
18 福井	83 623	1 721 986	100	2 011	36	712
19 山梨	38 658	752 676	1 671	30 685	494	8 526
20 長野	169 353	3 377 733	1 963	32 806	250	4 167
21 岐阜	107 068	2 283 709	5 633	107 598	1 090	21 013
22 靜岡	144 654	2 832 709	36 115	660 074	8 087	147 356
23 三重	184 001	3 948 383	8 651	170 230	2 729	51 658
24 滋賀	128 733	2 788 799	3 374	67 365	312	5 968
25 京都	143 159	2 968 482	141	2 426	35	569
26 大阪	59 878	1 298 373	146	2 818	7	158
27 兵庫	54 496	1 273 684	25	528	14	285
28 奈良	174 145	3 839 247	777	15 082	102	2 017
29 和歌山	53 672	1 208 002	1 176	24 828	196	3 889
30 鳥取	36 051	821 412	548	10 232	357	6 172
31 島根	58 541	1 177 339	3 008	56 561	621	11 139
32 岡山	82 854	1 569 326	178	3 273	46	819
33 廣島	133 621	2 735 181	2 095	38 587	376	6 953
34 山口	103 919	2 313 022	863	17 344	89	1 684
35 徳島	117 070	2 477 845	643	13 281	27	544
36 香川	68 113	1 477 625	4 028	79 416	587	11 280
37 愛媛	70 231	1 521 337	136	2 781	35	721
38 高松	83 557	1 835 497	7 104	139 330	1 253	22 328
39 福井	42 393	891 690	1 137	23 369	239	4 431
40 佐賀	182 836	3 951 327	5 171	107 119	872	16 160
41 長崎	171 490	3 681 054	961	19 265	75	1 335
42 熊本	63 604	1 337 571	3 665	69 011	1 185	21 137
43 大分	110 300	2 209 684	78 434	1 374 802	31 352	559 754
44 宮崎	92 226	2 050 875	28 496	537 103	6 226	115 538
45 鹿兒島	67 029	1 423 496	78 626	1 499 202	51 833	982 420
46 沖繩	95 693	2 050 764	248 389	4 589 295	204 190	3 739 455
	10 880	212 805	480	8 335	437	7 492
二期作ノ分						
高 知	3 178	58 760	-	-	-	-
鹿 兒	-	-	-	-	-	-
沖 繩	386	8 153	3	60	3	60



3. 昭和八年米生産額地方別 (續)

地 方	陸 稻 玄 米		全 國 總 數 ヲ 1000 ト セ ル 割 合		
	糶	米	總 數	水 稻 玄 米	陸 稻 玄 米
總 數	石	円	1 000.0	1 000.0	1 000.0
	608 946	10 892 835			
1 北海道	2	30	45.4	46.2	0.0
2 北青森	571	10 276	20.0	20.4	0.6
3 岩手	2 153	39 551	18.7	19.0	1.9
4 宮城	1 661	31 641	30.6	31.1	1.4
5 秋田	1 739	34 165	31.4	31.9	1.5
6 山形	2 831	50 404	32.5	33.0	3.8
7 福島	9 623	165 390	32.2	32.6	9.3
8 茨城	135 388	2 343 421	29.2	26.5	165.6
9 栃木	102 800	1 703 940	23.9	21.6	153.2
10 群馬	45 104	802 609	13.2	12.3	68.2
11 埼玉	34 728	613 859	20.6	19.9	57.8
12 千葉	23 007	457 477	27.1	26.9	39.8
13 東奈	15 814	281 565	3.1	2.7	28.0
14 新神	18 116	324 822	7.3	6.7	38.5
15 湯川	4 573	79 763	60.1	61.1	5.4
16 富山	226	4 302	27.0	27.5	0.2
17 石福	28	543	18.0	18.3	0.0
18 福山	64	1 299	16.0	16.3	0.1
19 山長	1 177	22 159	6.6	6.7	1.4
20 野梨	1 713	28 639	24.8	25.2	1.6
21 岐阜	4 543	86 585	21.0	21.3	4.6
22 靜岡	28 028	512 718	21.2	21.1	29.3
23 愛知	5 922	118 572	33.2	33.6	7.0
24 三重	3 062	61 397	22.8	23.2	2.7
25 滋賀	106	1 857	23.4	23.8	0.1
26 京都	139	2 660	12.9	13.2	0.1
27 大阪	11	243	17.1	17.4	0.0
28 兵庫	675	13 065	35.6	36.3	0.6
29 奈良	980	20 939	11.8	11.9	1.0
30 和歌	191	4 060	10.1	10.3	0.4
31 鳥取	2 387	45 422	10.6	10.7	2.4
32 島根	132	2 454	16.6	16.9	0.1
33 岡山	1 719	31 634	28.4	28.9	1.7
34 廣島	774	15 660	21.2	21.6	0.7
35 山口	616	12 737	22.0	22.4	0.5
36 徳島	3 441	68 136	8.8	9.0	3.3
37 香川	101	2 060	15.0	15.3	0.1
38 愛媛	5 851	117 002	15.6	15.8	5.8
39 高知	898	18 938	10.8	11.0	0.9
40 福岡	4 299	90 959	38.2	38.8	4.2
41 佐賀	886	17 930	21.3	21.7	0.8
42 長崎	2 480	47 874	9.9	10.0	3.0
43 熊本	47 082	815 048	28.2	27.5	63.6
44 大宮	22 270	421 565	20.4	20.3	23.1
45 宮崎	26 793	516 782	14.2	13.3	63.8
46 鹿兒	44 199	849 840	20.6	17.4	201.5
47 沖繩	43	843	1.4	1.4	0.4
二期作ノ分					
高知	-	-	777.1	777.0	-
鹿兒	-	-	13.1	13.1	-
沖繩	-	-	209.8	209.9	1000.0

1. 二期作ノ分ハ上掲ノ數字ノ内書ナリ

4. 米生産額累年比較

年 次	總 數		水 稻 玄 米		
	數	價 額	總 數		米 量
			數	價 額	
明 治 6	石	円	石	円	石
" 7	24 021 738	...	24 010 814	...	23 947 714
" 8	25 914 016	...	25 908 911	...	25 758 669
" 9	...	...	...	...	...
" 10	24 743 351	...	24 743 351	...	23 677 057
" 11	26 599 181	...	26 587 956	...	24 438 337
" 12	...	...	...	...	...
" 13	25 282 540	...	25 282 540	...	23 276 201
" 14	31 678 289	...	31 639 469	...	29 005 869
" 15	31 433 740	...	31 364 379	...	28 698 368
" 16	29 971 383	...	29 878 952	...	27 482 621
" 17	30 692 327	...	30 549 913	...	28 095 662
" 18	...	...	...	...	...
" 19	30 562 392	...	30 420 410	...	27 950 354
" 20	27 131 087	...	26 937 602	...	24 611 234
" 21	34 042 773	...	33 754 011	...	30 924 539
" 22	37 191 424	...	37 018 087	...	34 022 155
" 23	39 999 199	...	39 775 928	...	36 675 775
" 24	...	...	...	...	...
" 25	38 645 583	...	38 440 398	...	35 401 147
" 26	33 007 566	...	32 798 157	...	29 767 557
" 27	43 037 809	...	42 766 312	...	38 846 389
" 28	38 181 405	...	37 905 364	...	34 359 303
" 29	41 429 676	...	41 066 417	...	37 276 706
" 30	...	...	...	...	...
" 31	...	...	...	...	...
" 32	37 267 418	...	36 969 922	...	33 559 341
" 33	41 859 047	...	41 570 250	...	37 777 426
" 34	39 960 798	...	39 556 102	...	35 936 785
" 35	36 240 351	...	35 838 199	...	32 608 587
" 36	33 039 293	...	32 601 680	...	29 722 736
" 37	...	...	...	...	...
" 38	47 387 666	...	46 768 082	...	42 712 392
" 39	39 698 258	...	39 146 846	...	35 649 637
" 40	41 466 422	...	40 811 728	...	37 221 200
" 41	46 914 434	...	46 193 913	...	42 107 873
" 42	36 932 266	...	36 325 599	...	33 188 337
" 43	...	...	...	...	...
" 44	46 473 298	...	45 811 333	...	41 843 081
" 45	51 430 221	...	50 848 103	...	46 514 631
" 46	38 172 560	...	37 579 087	...	34 445 189
" 47	46 302 530	...	45 613 357	...	41 740 682
" 48	49 052 065	...	48 254 543	...	44 191 382
" 49	...	...	...	...	...
" 50	51 933 893	...	51 051 231	...	46 784 091
" 51	52 437 662	...	51 547 100	...	47 202 429
" 52	46 633 376	...	45 702 956	...	41 836 941
" 53	51 711 877	...	50 683 283	...	46 383 640



### 4. 米 生 産 額

年 次	水 稻 玄 米			陸 稻 玄 米			指 數 (明治十五年 基)
	粳 米 價 額	糯 米 數 量	米 價 額	數 量	價 額	指 數	
明 治 6	...	石 63 100	円 ...	石 10 924	円 ...	78	
" 7	...	150 242	...	5 105	...	84	
" 8	...	...	...	...	...	...	
" 9	...	1 066 294	...	...	...	81	
" 10	...	2 149 619	...	11 225	...	87	
" 11	...	2 006 339	...	...	...	82	
" 12	...	2 633 600	...	38 820	...	103	
" 13	...	2 666 011	...	69 361	...	102	
" 14	...	2 396 331	...	92 431	...	98	
" 15	...	2 454 251	...	142 414	...	100	
" 16	...	2 470 056	...	141 982	...	100	
" 17	...	2 326 368	...	193 485	...	88	
" 18	...	2 829 472	...	288 762	...	111	
" 19	...	2 995 932	...	173 337	...	121	
" 20	...	3 100 153	...	223 271	...	130	
" 21	...	3 039 251	...	205 185	...	126	
" 22	...	3 030 600	...	209 409	...	108	
" 23	...	3 919 923	...	271 497	...	140	
" 24	...	3 546 061	...	276 041	...	124	
" 25	...	3 789 711	...	363 259	...	135	
" 26	...	3 410 581	...	297 496	...	121	
" 27	...	3 792 824	...	288 797	...	136	
" 28	...	3 619 317	...	404 696	...	130	
" 29	...	3 229 612	...	402 152	...	118	
" 30	...	2 878 944	...	437 613	...	108	
" 31	...	4 055 690	...	619 584	...	154	
" 32	...	3 497 209	...	551 412	...	129	
" 33	...	3 590 528	...	654 694	...	135	
" 34	...	4 086 040	...	720 521	...	153	
" 35	...	3 137 262	...	606 667	...	120	
" 36	...	3 968 252	...	661 965	...	151	
" 37	...	4 333 472	...	582 118	...	168	
" 38	...	3 133 898	...	593 473	...	124	
" 39	...	3 872 675	...	689 173	...	151	
" 40	...	4 063 161	...	797 522	...	160	
" 41	...	4 267 140	...	882 662	...	169	
" 42	...	4 344 671	...	890 562	...	171	
" 43	...	3 866 015	...	930 420	...	152	
" 44	...	4 299 643	...	1 028 594	...	168	

### 累 年 比 較 (續)

年 次	總 數		水 稻 玄 米		
	數 量	價 額	總 數	價 額	米 量
大 正 1	石 50 222 394	円 -	石 49 261 384	円 -	石 45 256 243
" 2	50 259 379	-	49 159 082	-	45 207 527
" 3	57 007 510	-	55 877 953	-	51 428 511
" 4	55 924 079	694 111 246	54 591 440	-	50 133 830
" 5	58 452 386	826 584 464	56 895 591	-	52 194 375
" 6	54 567 927	1 103 948 811	53 432 111	-	49 002 017
" 7	54 700 161	1 823 571 604	53 476 321	-	49 129 703
" 8	60 818 688	2 891 466 193	59 245 016	-	54 469 164
" 9	63 208 540	2 348 166 840	61 367 217	-	56 461 101
" 10	55 180 468	2 018 362 196	53 702 247	-	49 375 088
" 11	60 693 851 (60 825)	1 621 214 257 (...)	59 337 732 (60 825)	1 588 306 263 (...)	54 345 522 (59 924)
" 12	55 444 089 (45 956)	1 771 690 626 (...)	54 132 130 (45 956)	1 734 507 871 (...)	49 592 055 (45 314)
" 13	57 170 413 (45 101)	2 214 429 026 (...)	56 167 309 (45 101)	2 177 767 442 (...)	51 584 564 (44 172)
" 14	59 704 286 (58 854)	2 133 767 667 (...)	58 110 637 (58 854)	2 080 583 868 (...)	53 354 210 (58 159)
昭 和 1	55 592 820 (63 279)	1 836 221 505 (1 827 466)	54 336 116 (63 279)	1 799 331 788 (1 827 466)	49 976 763 (61 660)
" 2	62 102 541 (69 107)	1 764 337 385 (1 853 662)	60 553 800 (69 107)	1 723 025 243 (1 853 662)	55 750 502 (68 016)
" 3	60 303 089 (70 192)	1 633 008 619 (1 619 858)	58 749 970 (70 192)	1 592 442 084 (1 619 858)	53 989 176 (68 960)
" 4	59 557 694 (79 490)	1 584 729 848 (1 780 858)	58 679 722 (79 490)	1 562 531 742 (1 780 858)	53 887 621 (77 087)
" 5	66 875 535 (72 735)	1 117 951 548 (1 189 262)	65 263 821 (72 733)	1 094 480 958 (1 189 212)	60 040 169 (69 830)
" 6	55 215 263 (89 382)	913 181 567 (1 387 417)	53 988 762 (89 346)	894 600 346 (1 386 877)	49 639 359 (85 584)
" 7	60 390 098 (91 029)	1 235 023 997 (1 748 554)	59 014 696 (91 007)	1 208 385 870 (1 748 136)	54 148 425 (87 134)
" 8	70 847 134 (96 449)	1 433 628 260 (1 608 999)	69 614 546 (91 446)	1 411 629 542 (1 608 939)	64 195 956 (87 882)

1. 括弧内ノ數字ハ二期作ニシテ併記ノ分ノ内書ナリ 2. 大正十年以前ノ二期作ニ就テハ調査ヲ缺クモノトス 3. 昭和八年ヨリ米收穫高調査方法ヲ改正シ米作農家毎ニ調査票ヲ用ヒテ全國ニ亙リ統一調査ヲ實施シタル爲同年ノ收穫高中ニハ自然從來ノ統計ニハ現ハレザリシモノモ計上セラレルコトナリタルモノト認メラル。從テ之ヲ從來ノモノト比較スル際ニハ此點ニ付注意ヲ要ス



4. 米生産額累年比較 (續)

年次	水 稻 玄 米			陸 稻 玄 米		指 數 (明治十五年 基準)
	粳 米 價 額	糯 米		數 量	價 額	
		數 量	價 額			
大 正 1	円 ...	石 4 005 141	円 ...	石 961 010	円 ...	164
" 2	...	3 951 555	...	1 100 297	...	164
" 3	...	4 449 442	...	1 129 557	...	186
" 4	...	4 457 610	...	1 332 639	...	182
" 5	...	4 701 216	...	1 556 795	...	190
" 6	...	4 430 094	...	1 135 816	...	178
" 7	...	4 346 618	...	1 223 840	...	178
" 8	...	4 775 852	...	1 573 672	...	198
" 9	...	4 906 116	...	1 841 323	...	206
" 10	...	4 327 159	...	1 478 221	...	180
" 11	1 444 363 684 (...)	4 992 210 (901)	143 942 579 (...)	1 356 119 (-)	32 907 994 (-)	198
" 12	1 586 433 822 (...)	4 540 075 (642)	148 074 049 (...)	1 311 959 (-)	37 182 755 (-)	181
" 13	1 987 316 804 (...)	4 582 745 (929)	190 450 638 (...)	1 003 104 (-)	36 661 584 (-)	186
" 14	1 902 223 213 (...)	4 756 427 (695)	178 360 655 (...)	1 593 649 (-)	53 183 799 (-)	195
昭 和 1	1 649 655 025 (1 778 049)	4 359 353 (1 619)	149 676 763 (49 417)	1 256 704 (-)	36 889 717 (-)	181
" 2	1 574 442 858 (1 819 341)	4 803 298 (1 091)	148 582 385 (34 321)	1 548 741 (-)	41 312 142 (-)	202
" 3	1 447 790 242 (1 583 510)	4 760 794 (1 232)	144 651 842 (36 348)	1 553 119 (-)	40 566 535 (-)	196
" 4	1 425 442 973 (1 717 722)	4 792 101 (2 403)	137 088 769 (63 136)	877 972 (-)	22 198 106 (-)	194
" 5	1 003 349 674 (1 138 356)	5 223 652 (2 903)	91 131 284 (50 856)	1 611 714 (2)	23 470 590 (50)	218
" 6	813 593 180 (1 321 070)	4 349 403 (3 762)	81 007 166 (65 807)	1 226 501 (36)	18 581 221 (540)	180
" 7	1 093 680 485 (1 662 158)	4 866 271 (3 873)	114 705 385 (85 978)	1 375 402 (22)	26 638 127 (418)	197
" 8	1 300 243 270 (1 542 026)	5 418 590 (3 564)	111 386 272 (66 913)	1 232 588 (3)	21 998 718 (60)	231

5. 昭和八年米一段歩收穫高地方別

地 方	水 稻 玄 米			陸 稻 玄 米	
	粳 米	糯 米	平 均	粳 米	糯 米
全 國 平 均	石 2.300	石 2.109	石 2.284	石 1.076	石 0.900
1 北 海 道	1.671	1.618	1.665	1.258	2.000
2 青 森	2.096	1.775	2.074	2.071	0.857
3 岩 手	2.247	1.948	2.222	1.277	1.420
4 宮 城	2.310	2.148	2.298	1.211	1.203
5 秋 田	2.118	1.807	2.098	1.060	0.916
6 山 形	2.469	2.156	2.448	1.244	1.152
7 福 島	2.316	2.122	2.296	1.281	1.243
8 茨 城	2.076	1.975	2.069	0.729	0.639
9 栃 木	2.038	1.797	2.027	1.145	1.018
10 群 馬	2.546	2.392	2.536	1.069	1.199
11 埼 千	2.103	2.008	2.091	0.788	0.745
12 東 京	1.937	1.843	1.929	0.701	0.570
13 神 奈 川	2.077	1.944	2.058	0.918	0.833
14 新 潟	2.458	2.167	2.422	0.719	0.613
15 富 石	2.414	2.230	2.398	1.459	1.210
16 山 川	2.415	2.216	2.394	0.900	1.263
17 福 山	2.389	2.271	2.371	1.429	1.273
18 井 梨	2.344	2.144	2.328	1.800	1.600
19 山 梨	2.697	2.482	2.678	1.232	0.928
20 長 野	2.680	2.304	2.638	1.543	1.512
21 岐 靜	2.406	2.196	2.390	1.378	1.358
22 愛 知	2.507	2.377	2.494	1.234	1.084
23 重 慶	2.469	2.347	2.459	1.746	1.474
24 滋 賀	2.306	2.162	2.293	1.279	1.210
25 京 都	2.622	2.424	2.604	1.400	1.233
26 大 阪	2.353	2.146	2.338	0.412	0.659
27 兵 庫	2.854	2.610	2.842	1.556	1.375
28 奈 良	2.500	2.320	2.487	1.275	1.107
29 和 歌 山	2.803	2.652	2.793	1.452	1.593
30 鳥 取	2.470	2.224	2.457	2.052	1.384
31 島 根	2.355	2.168	2.339	1.399	1.093
32 岡 山	2.217	2.062	2.205	0.836	1.100
33 廣 島	2.411	2.139	2.390	1.139	1.269
34 山 口	2.040	1.925	2.032	1.023	1.148
35 德 島	2.077	1.946	2.066	1.350	0.935
36 香 川	2.269	2.265	2.269	1.268	1.163
37 愛 媛	2.844	2.670	2.832	1.522	1.217
38 高 知	2.538	2.287	2.517	1.363	1.190
39 福 岡	1.976	1.823	1.964	1.398	1.259
40 佐 賀	2.547	2.295	2.528	1.164	1.238
41 長 崎	2.799	2.600	2.775	1.339	1.227
42 熊 本	2.112	1.964	2.097	1.299	1.450
43 大 分	2.500	2.205	2.481	1.361	1.216
44 宮 崎	2.602	2.233	2.574	1.466	1.322
45 鹿 兒 島	1.990	1.913	1.984	1.336	1.351
46 沖 繩	1.973	1.808	1.928	1.388	1.424
47	1.339	1.061	1.301	0.587	0.652
二期作ノ分					
高 知	1.282	1.375	1.286	-	-
鹿 兒 島	0.953	-	0.953	-	-
沖 繩	1.139	0.294	1.077	0.094	-

1. 二期作ノ分ハ上掲ノ數字ノ内書ナリ



5. 昭和八年米一段歩收穫高地方別 (續)

地 方	陸 稻 玄 米		全 國 平 均		全 國 平 均	
	平 均	總 平 均	水 稻 玄 米	陸 稻 玄 米	水 稻 玄 米	陸 稻 玄 米
全 國 平 均	0.981	2.232	100	100		
1 北海道	1.281	1.665	73	131		
2 青森	0.995	2.073	91	101		
3 岩手	1.411	2.219	97	144		
4 宮城	1.203	2.296	101	123		
5 秋田	0.922	2.095	92	94		
6 山形	1.186	1.186	107	121		
7 福島	1.249	2.286	101	127		
8 茨城	0.666	1.712	91	68		
9 栃木	1.072	1.843	89	109		
10 群馬	1.135	2.283	111	116		
11 埼玉	0.766	1.928	92	78		
12 千葉	0.633	1.833	84	65		
13 東京	0.877	1.699	90	89		
14 神奈川	0.675	1.955	106	69		
15 新潟	1.278	2.395	105	130		
16 富山	1.226	2.394	105	125		
17 石川	1.310	2.371	104	134		
18 福井	1.667	2.328	102	170		
19 山梨	1.001	2.662	117	102		
20 長野	1.516	2.636	115	155		
21 岐阜	1.362	2.383	105	139		
22 靜岡	1.115	2.422	109	114		
23 愛知	1.550	2.453	108	158		
24 三重	1.216	2.289	100	124		
25 滋賀	1.270	2.603	114	129		
26 京都	0.640	2.337	102	65		
27 大阪	1.471	2.841	124	150		
28 兵庫	1.126	2.486	109	115		
29 奈良	1.568	2.790	122	160		
30 和歌山	1.756	2.456	108	179		
31 鳥取	1.145	2.330	102	117		
32 島根	1.017	2.205	97	104		
33 岡山	1.243	2.388	105	127		
34 廣島	1.134	2.031	89	116		
35 山口	0.907	2.065	90	92		
36 徳島	1.177	2.255	99	120		
37 香川	1.283	2.832	124	131		
38 愛媛	1.217	2.500	110	124		
39 高知	1.286	1.962	86	131		
40 福岡	1.225	2.523	111	125		
41 佐賀	1.235	2.773	121	126		
42 長崎	1.398	2.092	92	143		
43 熊本	1.270	2.391	109	129		
44 大宮	1.351	2.529	113	138		
45 宮崎	1.341	1.341	87	137		
46 鹿兒島	1.243	1.830	84	127		
47 沖縄	0.592	1.294	57	60		
二期作ノ分						
高 知	-	1.286	105	-		
鹿 島	-	0.953	77	-		
沖 繩	0.094	1.075	88	100		

1. 二期作ノ分ハ上掲ノ數字ノ内書ナリ

6. 米一段歩收穫高累年比較

年 次	水 稻 玄 米			陸 稻 玄 米	總 平 均	指 數 (明治十五年 基)
	梗 米	糯 米	平 均			
明 治 11	1.026	0.907	1.015	石 ...	石 1.015	85
" 12	1.262	1.135	1.251	0.691	1.249	105
" 13	1.234	1.145	1.226	0.633	1.223	103
" 14	1.182	1.091	1.174	0.461	1.169	98
" 15	1.201	1.119	1.194	0.657	1.190	100
" 16	1.188	1.071	1.178	0.682	1.174	99
" 17	1.052	0.999	1.047	0.453	1.037	87
" 18	1.320	1.226	1.312	0.752	1.304	110
" 19	1.435	1.385	1.430	0.576	1.421	119
" 20	1.533	1.437	1.525	0.755	1.517	127
" 21	1.451	1.390	1.446	0.762	1.439	121
" 22	1.225	1.141	1.217	0.669	1.211	102
" 23	1.590	1.452	1.577	0.771	1.566	132
" 24	1.401	1.310	1.392	0.690	1.382	116
" 25	1.525	1.408	1.513	0.781	1.501	126
" 26	1.364	1.267	1.354	0.659	1.343	113
" 27	1.561	1.426	1.547	0.580	1.530	129
" 28	1.461	1.337	1.449	0.751	1.435	121
" 29	1.320	1.217	1.310	0.711	1.298	109
" 30	1.209	1.076	1.196	0.706	1.185	100
" 31	1.719	1.530	1.701	0.919	1.682	141
" 32	1.426	1.306	1.414	0.774	1.398	117
" 33	1.497	1.343	1.482	0.875	1.466	123
" 34	1.686	1.513	1.669	0.902	1.648	138
" 35	1.328	1.189	1.315	0.721	1.297	109
" 36	1.665	1.498	1.649	0.768	1.623	136
" 37	1.834	1.653	1.817	0.704	1.785	150
" 38	1.353	1.200	1.339	0.791	1.325	111
" 39	1.632	1.465	1.616	0.901	1.597	134
" 40	1.722	1.558	1.707	1.012	1.688	142
" 41	1.815	1.638	1.798	1.054	1.777	149
" 42	1.823	1.665	1.808	1.021	1.785	150
" 43	1.615	1.453	1.600	1.009	1.581	133
" 44	1.776	1.623	1.762	1.057	1.739	146



6. 米一段歩收穫高累年比較 (續)

年次	水 稻 玄 米			陸稻玄米	總 平 均	指 數 (明治十五年 基)
	粳 米	糯 米	平 均			
大 正 1	石 1.716	石 1.563	石 1.703	石 0.874	石 1.672	141
" 2	1.701	1.562	1.689	0.921	1.659	139
" 3	1.935	1.762	1.920	0.914	1.879	158
" 4	1.874	1.746	1.862	1.062	1.830	154
" 5	1.946	1.807	1.934	1.210	1.903	160
" 6	1.820	1.707	1.810	0.865	1.770	149
" 7	1.818	1.693	1.807	0.920	1.769	149
" 8	2.009	1.866	1.996	1.151	1.959	165
" 9	2.068	1.923	2.056	1.302	2.022	170
" 10	1.804	1.688	1.794	1.039	1.760	148
" 11	1.992 (1.658)	1.857 (1.262)	1.980 (1.650)	0.939 (—)	1.932 (1.650)	162
" 12	1.811 (1.280)	1.694 (0.834)	1.800 (1.270)	0.933 (—)	1.761 (1.270)	148
" 13	1.881 (1.236)	1.748 (1.172)	1.869 (1.234)	0.727 (—)	1.819 (1.234)	153
" 14	1.936 (1.571)	1.808 (1.314)	1.926 (1.568)	1.169 (—)	1.893 (1.568)	159
昭 和 1	1.810 (1.687)	1.680 (1.397)	1.799 (1.678)	0.915 (—)	1.760 (1.678)	148
" 2	2.005 (1.645)	1.859 (1.319)	1.993 (1.639)	1.144 (—)	1.957 (1.639)	164
" 3	1.935 (1.505)	1.800 (1.196)	1.923 (1.499)	1.137 (—)	1.889 (1.499)	159
" 4	1.920 (1.646)	1.782 (1.323)	1.908 (1.697)	0.647 (—)	1.855 (1.697)	156
" 5	2.115 (1.372)	1.960 (1.154)	2.102 (1.362)	1.198 (1.000)	2.064 (1.362)	173
" 6	1.743 (1.432)	1.635 (1.263)	1.733 (1.424)	0.915 (0.600)	1.700 (1.423)	143
" 7	1.901 (1.210)	1.769 (1.230)	1.890 (1.211)	1.024 (0.688)	1.854 (1.211)	156
" 8	2.300 (1.241)	2.109 (0.984)	2.284 (1.230)	0.981 (0.938)	2.232 (1.297)	188

1. 括弧内ノ數字ハ二期作ノ分ナリ 2. 大正十年以前ノ二期作ニ就テハ調査ヲ缺クモノトス

7. 最近五箇年米一段歩收穫高地方別

地 方	昭和四年	昭和五年	昭和六年	昭和七年	昭和八年	五箇年平均
全 國 平 均	石 1.855	石 2.064	石 1.700	石 1.854	石 2.232	石 1.941
1 北海 道	1.360	1.529	0.556	0.443	1.665	1.111
2 青森	1.707	1.889	0.956	1.503	2.073	1.626
3 岩手	1.811	2.005	1.649	1.836	2.219	1.904
4 宮城	1.957	2.021	1.840	1.951	2.296	2.013
5 秋田	1.955	2.111	1.624	1.725	2.095	1.902
6 山形	2.191	2.278	1.973	2.110	2.443	2.199
7 福島	1.746	1.916	1.675	1.736	2.286	1.872
8 茨城	1.253	1.836	1.498	1.580	1.712	1.576
9 栃木	1.363	1.732	1.422	1.589	1.843	1.590
10 群馬	1.725	2.202	1.950	1.815	2.283	1.995
11 埼玉	1.482	2.048	1.766	1.802	1.928	1.805
12 千葉	1.486	2.051	1.743	1.866	1.833	1.796
13 東京	1.454	1.901	1.585	1.715	1.699	1.671
14 神奈川	1.468	2.116	1.647	1.835	1.955	1.804
15 新潟	1.839	2.042	1.781	1.939	2.395	1.999
16 富山	2.053	2.017	1.730	1.818	2.394	2.002
17 石川	1.985	2.122	1.871	1.889	2.371	2.048
18 福山	2.035	1.890	1.869	1.971	2.328	2.019
19 山梨	2.267	2.563	2.148	2.177	2.662	2.363
20 長野	2.086	2.276	2.077	1.972	2.636	2.209
21 岐阜	2.116	1.942	1.957	1.985	2.383	2.077
22 静岡	1.841	2.373	1.928	2.060	2.422	2.125
23 愛知	2.145	2.418	1.918	2.169	2.453	2.221
24 三重	2.008	2.214	1.724	2.013	2.289	2.050
25 滋賀	2.308	2.301	2.136	2.291	2.603	2.328
26 京都	2.030	2.173	1.900	2.025	2.337	2.093
27 大阪	2.440	2.720	2.325	2.608	2.841	2.587
28 兵庫	2.189	2.384	1.949	2.269	2.486	2.255
29 奈良	2.459	2.704	2.314	2.487	2.790	2.551
30 和歌山	2.050	2.376	1.896	2.086	2.456	2.173
31 鳥取	2.226	2.191	1.906	2.118	2.330	2.154
32 岡山	1.924	1.901	1.765	1.868	2.205	1.933
33 廣島	1.928	2.316	1.736	2.151	2.388	2.104
34 山梨	1.573	1.883	1.580	1.861	2.031	1.786
35 山口	1.797	2.014	1.763	2.005	2.065	1.929
36 徳島	1.895	2.010	1.658	2.114	2.255	1.986
37 香川	2.151	2.564	1.837	2.489	2.832	2.375
38 愛媛	2.066	2.357	1.808	2.289	2.500	2.204
39 高知	1.821	1.707	1.681	1.488	1.964	1.732
40 福岡	2.066	2.211	1.906	2.152	2.523	2.172
41 佐賀	2.334	2.331	2.042	2.282	2.773	2.352
42 長門	1.584	1.698	1.586	1.781	2.092	1.748
43 熊本	2.052	2.078	1.729	2.002	2.391	2.050
44 大分	1.817	2.088	1.829	1.992	2.529	2.051
45 宮崎	1.903	1.909	1.678	1.768	1.913	1.835
46 鹿兒島	1.616	1.583	1.569	1.633	1.830	1.646
47 沖繩	0.895	0.847	1.021	1.294	1.294	1.070
二期作ノ分						
高 鹿 兒 島	1.699	1.386	1.470	1.123	1.286	1.393
鹿 兒 島	0.806	1.070	0.614	1.218	0.953	0.932
沖 繩	0.559	1.019	1.085	1.549	1.077	1.058

1. 二期作ノ分ハ上掲ノ數字ノ内書ナリ



8. 最近十箇年水稻作況 (八月十五日現在調)

Table with 15 columns for years (大正十三年 to 昭和八年) and rows for various regions (全, 北海道, 東北, 関東, 中部, 近畿, 四国, 九州). Each cell contains a rice condition rating (e.g., 良, 普通, 不良).

1. 作況トハ作付段別ノ増減ニ關セズ單ニ作柄ノ良否ノ狀況ヲ謂ヒ普通作況トハ前五箇年間ニ於ケル中庸ノ作柄ヲ謂フ  
2. 作況ノ區分ハ次ノ標準ニ依ル 良 普通作況ニ比シ增收五分ヲ超ユル見込ノ場合 稍良 普通作況ニ比シ增收五分以内ノ見込ノ場合 普通 普通作況ノ見込ノ場合 稍不良 普通作況ニ比シ減收五分以内ノ見込ノ場合 不良 普通作況ニ比シ減收五分ヲ超ユル見込ノ場合

9. 昭和八年九月二十日現在調 米豫想收穫高地方別 (第一次公表 九月二十九日 第二次公表 九月三十日 第三次(全國)公表十月二日)

Table with 5 main columns: 地方 (Region), 作付面積 (Cultivated Area) in 町 (Municipalities), and 豫想收穫高 (Estimated Rice Yield) in 石 (Koku). Sub-columns include 總數 (Total), 水稻 (Rice), and 陸稻 (Dry Season Rice).

1. 沖繩ノ分ハ二期作ヲ包含セズ



9. 昭和八年九月二十日現在調  
米豫想收穫高地方別

(第一次公表 九月二十九日)  
(第二次公表 九月三十日)  
(第三次(全國)公表十月二日)

(續)

地 方	豫想收穫高 陸 稻	増 減 (△ハ減)		
		前年作付面積 = 比	前年收穫高 = 比	前五箇年平均 收穫高 = 比
總 數	1 223 930	△ 45 378.0	5 309 296	5 214 849
1 北海 道	40	△ 2 707.3	2 291 370	1 169 726
2 青森	1 320	375.6	324 783	302 622
3 岩手	4 160	79.0	67 924	88 737
4 宮城	1 740	1 665.6	52 743	113 125
5 秋田	2 380	△ 1 229.4	223 608	70 798
6 山形	4 650	△ 384.4	166 002	146 940
7 福島	12 750	△ 1 174.6	269 563	289 515
8 茨城	222 190	△ 4 972.2	△ 124 002	△ 70 920
9 栃木	181 840	△ 3 284.7	38 888	139 325
10 群馬	79 420	△ 126.5	75 082	45 505
11 埼玉	72 840	△ 1 313.2	△ 54 200	△ 262
12 千葉	52 620	△ 9 126.8	△ 340 218	△ 258 520
13 東京	39 780	△ 776.2	△ 28 014	△ 28 312
14 神奈川	47 990	△ 1 984.5	△ 55 869	△ 35 803
15 新潟	6 570	△ 2 026.0	324 204	421 044
16 富山	180	△ 372.2	292 173	195 797
17 石川	50	△ 455.1	118 405	63 134
18 福井	60	△ 128.8	65 526	71 305
19 山梨	2 110	△ 87.6	29 280	13 334
20 長野	2 260	△ 586.8	208 431	156 852
21 岐阜	6 550	△ 160.5	86 393	61 836
22 靜岡	31 860	△ 784.8	99 488	100 368
23 愛知	9 020	△ 539.4	131 012	166 671
24 三重	5 870	△ 447.5	94 273	147 173
25 滋賀	130	△ 589.7	42 912	66 004
26 京都	390	△ 1 072.9	29 160	24 798
27 大阪	50	285.4	55 402	58 257
28 兵庫	830	△ 198.6	67 496	114 215
29 奈良	1 390	△ 66.5	33 242	34 177
30 和歌山	540	△ 1 131.2	47 092	47 820
31 鳥取	3 400	△ 553.9	25 381	36 105
32 島根	180	△ 574.2	3 815	12 912
33 岡山	1 840	△ 2 329.0	△ 11 736	97 326
34 廣島	790	△ 1 438.4	△ 1 599	94 308
35 山口	4 700	△ 602.2	△ 81 935	△ 873
36 徳島	4 440	△ 165.5	22 759	85 250
37 香川	250	△ 552.8	33 943	118 055
38 愛媛	9 620	△ 175.8	36 497	122 822
39 高知	1 250	△ 509.2	137 782	90 748
40 福岡	5 510	△ 2 439.6	78 364	149 305
41 佐賀	1 560	94.1	137 118	176 502
42 長門	4 030	△ 38.0	41 962	85 619
43 熊本	75 180	△ 1 662.5	124 069	202 582
44 大宮	28 910	△ 916.1	60 975	117 104
45 宮崎	76 300	△ 63.9	54 555	48 358
46 鹿兒島	213 610	△ 439.6	7 566	41 124
47 沖繩	780	182.6	7 631	22 341

10. 昭和八年十月末日現在調  
米豫想收穫高地方別

(第一次公表 十一月九日)  
(第二次公表 十一月十日)  
(第三次(全國)公表十一月十一日)

地 方	豫 想 收 穫 高			増 減 (△ハ減)		
	總 數	水 稻	陸 稻	九月二十日現 在調豫想收穫 高 = 比	前年收穫高 = 比	前五箇年平 均收穫高 = 比
總 數	65 963 440	64 798 910	1 164 530	277 750	5 573 342	5 495 104
1 北海 道	3 189 710	3 189 660	50	17 240	2 308 610	1 186 966
2 青森	1 352 300	1 351 180	1 120	△ 8 340	316 443	294 282
3 岩手	1 222 070	1 219 080	2 990	47 700	115 624	136 437
4 宮城	1 924 520	1 922 660	1 860	60 460	113 203	173 585
5 秋田	2 141 870	2 139 430	2 440	41 150	264 758	111 948
6 山形	2 186 950	2 182 270	4 680	9 150	175 152	156 090
7 福島	2 073 910	2 061 260	12 650	29 290	298 853	318 805
8 茨城	1 900 690	1 700 450	200 240	△ 12 310	△ 136 312	△ 83 230
9 栃木	1 591 360	1 413 120	178 240	3 090	41 978	142 415
10 群馬	840 370	768 160	72 210	7 240	82 322	52 745
11 埼玉	1 357 660	1 292 020	65 640	14 450	△ 39 750	14 188
12 千葉	1 810 120	1 763 650	46 470	22 470	△ 317 748	△ 236 050
13 東京	232 020	195 070	36 950	1 760	△ 26 254	△ 26 552
14 神奈川	490 240	446 380	43 860	20 830	△ 35 039	△ 14 973
15 新潟	3 904 080	3 897 730	6 350	87 290	411 494	508 334
16 富山	1 821 950	1 821 760	190	56 200	348 373	251 997
17 石川	1 179 360	1 179 310	50	27 090	145 495	90 224
18 福井	1 050 450	1 050 390	60	10 360	75 886	81 665
19 山梨	432 320	430 450	1 870	650	29 930	13 984
20 長野	1 576 940	1 575 120	1 820	11 560	219 991	168 412
21 岐阜	1 371 210	1 364 290	6 920	22 200	108 593	84 036
22 靜岡	1 419 360	1 387 080	32 280	17 850	117 338	118 218
23 愛知	2 263 040	2 254 440	8 600	27 940	158 952	194 611
24 三重	1 536 080	1 531 060	5 020	5 100	99 373	152 273
25 滋賀	1 518 110	1 517 980	130	2 650	45 562	68 654
26 京都	843 650	843 510	140	△ 4 970	24 190	19 828
27 大阪	1 144 500	1 144 480	20	△ 6 600	48 802	51 657
28 兵庫	2 375 760	2 374 930	830	△ 43 880	23 616	70 335
29 奈良	785 520	784 130	1 390	△ 4 720	28 522	29 457
30 和歌山	674 280	674 040	240	△ 11 580	35 512	36 240
31 鳥取	713 730	710 690	3 040	△ 10 340	15 041	25 765
32 島根	1 063 450	1 063 280	170	6 760	10 575	19 672
33 岡山	1 836 980	1 835 160	1 820	△ 25 070	△ 36 806	72 256
34 廣島	1 404 890	1 404 130	760	△ 8 070	△ 9 669	86 238
35 山口	1 403 620	1 401 980	1 640	△ 67 410	△ 149 335	△ 68 273
36 徳島	604 430	600 180	4 250	△ 14 540	8 219	70 710
37 香川	979 190	978 950	240	△ 17 200	26 743	110 855
38 愛媛	1 044 720	1 035 400	9 320	△ 24 880	11 617	97 942
39 高知	732 170	731 030	1 140	2 390	140 172	93 138
40 福岡	2 433 850	2 428 760	5 090	△ 27 920	50 444	121 385
41 佐賀	1 377 150	1 375 650	1 500	△ 4 400	132 718	172 102
42 長門	641 940	638 010	3 930	△ 10 500	31 462	75 119
43 熊本	1 842 150	1 770 200	71 950	△ 11 820	112 249	190 762
44 大宮	1 248 380	1 219 950	28 430	△ 9 340	70 315	126 444
45 宮崎	978 560	903 460	75 100	△ 19 340	35 215	29 018
46 鹿兒島	1 349 310	1 129 260	220 050	32 330	39 896	73 454
47 沖繩	98 520	97 730	790	17 100	1 017	31 936

1. 沖繩ノ分ハ二期作米豫想收穫高ト一期作米實收高ノ計ナリ



11. 米豫想收穫高ト

年次	九月二十日現在調	十月末日現在調	實 收 高	豫想收穫高ト 實收高トノ實差
	豫 想 收 穫 高	豫 想 收 穫 高		九月二十日現在調 豫 想 收 穫 高
明治 36	* 47 017 211	** 47 713 166	46 473 298	543 913
〃 37	* 50 868 950	** 50 859 798	51 430 221	△ 561 271
〃 38	* 40 292 653	** 41 174 388	38 172 560	2 120 093
〃 39	* 50 539 936	** 48 376 451	46 302 530	4 237 406
〃 40	* 50 391 242	** 49 812 435	49 052 065	1 339 177
〃 41	* 53 561 280	** 52 315 636	51 933 893	1 627 387
〃 42	* 54 373 138	** 54 712 051	52 437 662	1 935 476
〃 43	* 48 725 597	** 47 474 889	46 633 376	2 092 221
〃 44	* 52 947 998	** 53 111 337	51 711 877	1 236 121
大正 1	* 55 293 945	** 52 662 249	50 222 394	5 071 551
〃 2	* 52 786 795	** 51 264 715	50 259 379	2 527 416
〃 3	* 57 993 053	** 56 746 549	57 007 510	985 548
〃 4	* 57 686 525	** 55 701 025	55 924 079	1 762 446
〃 5	* 55 607 454	** 56 377 254	58 452 386	△ 2 844 932
〃 6	59 376 659	54 951 731	54 567 927	4 808 732
〃 7	58 982 952	55 750 409	54 700 161	4 282 791
〃 8	60 984 404	60 650 080	60 818 688	165 716
〃 9	63 493 294	62 146 471	63 208 540	289 754
〃 10	58 068 914	54 609 896	55 180 468	2 888 446
〃 11	62 638 756	60 584 108	60 693 851	1 944 905
〃 12	58 265 472	56 010 239	55 444 089	2 821 383
〃 13	58 139 470	57 444 673	57 170 413	969 057
〃 14	61 497 450	59 525 790	59 704 286	1 793 164
昭和 1	59 491 810	56 804 850	55 592 820	3 898 990
〃 2	61 492 850	60 768 300	62 102 541	△ 609 691
〃 3	61 296 260	59 702 320	60 303 089	993 171
〃 4	60 570 880	58 372 310	59 557 694	1 013 186
〃 5	66 867 530	65 305 430	66 875 535	△ 8 005
〃 6	57 975 310	55 027 910	55 215 263	2 760 047
〃 7	61 559 290	60 178 460	60 390 098	1 169 192
以上三十 箇年平均	56 626 403	55 204 497	54 917 956	1 708 447
昭和 8	65 685 690	65 963 440	70 847 134	△ 5 161 444

1. \* 印ヲ附シタルモノハ其ノ年二百十日ヨリ一週間前日ノ現在調トシ、\*\*印ヲ附シタルモノハ

實收高トノ比較

(△ハ減)	實收高ヲ100トセル 豫想收穫高ノ割合		豫想收穫高ヲ100トセル 實 收 高 ノ 割 合		年次
	十月末日現在調 豫 想 收 穫 高	九月二十日現在 調豫想收穫高	十月末日現在調 豫 想 收 穫 高	九月二十日現在調豫想 收穫高ニ對スル實收高	
石	1 239 868	101.17	102.67	98.84	36
△	570 423	98.91	98.89	101.10	37
	3 001 828	105.55	107.86	94.74	38
	2 073 921	109.15	104.48	91.62	39
	760 370	102.73	101.55	97.34	40
	381 743	103.13	100.74	96.96	41
	2 274 389	103.69	104.34	96.44	42
	841 513	104.49	101.80	95.71	43
	1 399 460	102.39	102.71	97.67	44
	2 439 855	110.10	104.86	90.83	1
	1 005 336	105.03	102.00	95.21	2
△	260 961	101.73	99.54	98.30	3
△	223 054	103.15	99.60	96.94	4
△	2 075 132	95.13	96.45	105.12	5
	383 804	108.81	100.70	91.90	6
	1 050 248	107.83	101.92	92.74	7
△	168 608	100.27	99.72	99.73	8
△	1 062 069	100.46	98.32	99.54	9
△	570 572	105.23	98.97	95.03	10
△	109 743	103.20	99.82	96.90	11
	566 150	105.09	101.02	95.16	12
	274 260	101.70	100.48	98.33	13
△	178 496	103.00	99.70	97.08	14
	1 212 030	107.01	102.18	93.45	1
△	1 334 241	99.02	97.85	100.99	2
△	600 769	101.65	99.00	98.38	3
△	1 185 384	101.70	98.01	98.33	4
△	1 570 105	99.99	97.65	99.99	5
△	187 353	105.00	99.66	95.24	6
△	211 638	101.94	99.65	98.10	7
	286 541	103.11	100.52	96.98	
△	4 883 694	92.71	93.11	107.86	8

其ノ年秋分日現在調トス



12. 米作市町村數及米作農家戶數地方別

(昭和八年九月二十日現在調)

Table with columns: 地方 (Prefecture), 市町村數 (Municipalities), 米作農家戶數 (Rice farming households), 一米作農家當米作付面積 (Rice planting area per household). Rows include 北海道 (Hokkaido), 東北 (Tohoku), 関東 (Kanto), 中部 (Chubu), 近畿 (Kinki), 四国 (Shikoku), 九州 (Kyushu).

- 1. 市町村數中ニハ東京府下八丈島及小笠原島ニ於ケル村ニ準ズベキモノヲモ含メタリ
2. 米作農家トハ世帯員中米作ヲ爲スモノアル世帯ヲ謂フ
3. 米作農家戶數中ニハ米作農家ニ準ズベキモノ(學校、試驗場、組合、會社其ノ他法人又ハ團體ニシテ米作ヲ爲スモノ)12,467ヲ包含ス
4. 一米作農家當米作付面積ハ米作農家戶數ヲ以テ昭和八年米作付面積ヲ除シタルモノナリ

13. 昭和八年米作付面積ノ廣狹ニ依リ區分シタル市町村數

Table with columns: 地方 (Prefecture), 總市町村數 (Total municipalities), 作付皆無ノ市町村數 (No planting), 一町未滿ノ市町村數 (Less than 1 town), 一町以上五十町未滿ノ市町村數 (1-50 towns), 五十町以上百町未滿ノ市町村數 (50-100 towns), 百町以上三百町未滿ノ市町村數 (100-300 towns), 三百町以上五百町未滿ノ市町村數 (300-500 towns), 五百町以上千町未滿ノ市町村數 (500-1000 towns), 千町以上ノ市町村數 (Over 1000 towns), 一市町村當平均米作付面積 (Average area per municipality). Rows include 北海道 (Hokkaido), 東北 (Tohoku), 関東 (Kanto), 中部 (Chubu), 近畿 (Kinki), 四国 (Shikoku), 九州 (Kyushu).

- 1. 市町村數ハ昭和八年十二月末日現在ニ依ル尙本表ノ市町村數ガ第12表ノ市町村數ト一致セザルモノアルハ北海道、和歌山縣、鳥取縣ニ於テ昭和八年十月一日町村合併アリタルニ由ル
2. 市町村數中ニハ東京府下八丈島及小笠原島ニ於ケル村ニ準ズベキモノヲモ含メタリ
3. 一市町村當平均米作付面積ハ作付皆無ノ市町村ヲ控除シタル市町村數ヲ以テ昭和八年米作付面積ヲ除シタルモノナリ



14. 昭和八年米收穫高ノ多少ニ依リ區分シタル市町村數

Table with 9 columns: 地方, 總市町村數, 收穫皆無ノ市町村數, 百石未満ノ市町村數, 百石以上二千石未満ノ市町村數, 二千石以上五千石未満ノ市町村數, 五千石以上一萬石未満ノ市町村數, 一萬石以上ノ市町村數, 一市町村當平均米收穫高. Includes a '全國' summary row and 47 numbered rows for various regions like 北海道, 東北, 関東, etc.

1. 市町村數ハ昭和八年十二月末日現在ニ依ル尙本表ノ市町村數ガ第12表ノ市町村數ト一致セザルモノアルハ北海道、和歌山縣、鳥取縣ニ於テ昭和八年十月一日町村合併アリタルニ由ル
2. 市町村數中ニハ東京府下八丈島及小笠原島ニ於ケル村ニ準ズベキモノヲモ含メタリ
3. 一市町村當平均米收穫高ハ收穫皆無ノ市町村ヲ控除シタル市町村數ヲ以テ昭和八年米收穫高ヲ除シタルモノナリ

15. 米作農家戸數ノ多少ニ依リ區分シタル市町村數

(昭和八年九月二十日現在調)

Table with 11 columns: 地方, 總市町村數, 米作農家皆無ノ市町村數, 一戸以上五十戸未満ノ市町村數, 五十戸以上百戸未満ノ市町村數, 百戸以上三百戸未満ノ市町村數, 三百戸以上五百戸未満ノ市町村數, 五百戸以上七百戸未満ノ市町村數, 七百戸以上千戸未満ノ市町村數, 千戸以上ノ市町村數, 一市町村當平均米作農家戸數. Includes a '全國' summary row and 47 numbered rows for various regions.

1. 米作農家トハ世帯員中米作ヲ爲スモノアル世帯ヲ謂フ
2. 米作農家戸數中ニハ米作農家ニ準ズベキモノ(學校、試験場、組合、會社、其ノ他法人又ハ團體ニシテ米作ヲ爲スモノ)ヲ包含セズ
3. 市町村數中ニハ東京府下八丈島及小笠原島ニ於ケル村ニ準ズベキモノヲモ含メタリ
4. 一市町村當平均米作農家戸數ハ米作農家皆無ノ市町村ヲ控除シタル市町村數ヲ以テ米作農家戸數ヲ除シタルモノナリ



參 考  
1. 米 輸

年 次	總 數		外 國					
	數 量	價 額	總 數		輸 出 額		再輸出額(外國米)	
			數 量	價 額	數 量	價 額	數 量	價 額
明治 1	石	円	石	円	石	円	石	円
" 2	...	...	...	...	...	...	...	...
" 3	...	...	...	...	...	...	...	...
" 4	...	...	...	...	...	...	...	...
" 5	402 429	1 654 918	402 429	1 654 918	×402 429	1 654 918	...	...
" 6	860 217	3 786 772	860 217	3 786 772	{ 69 095	533 431	...	...
" 7	62 925	333 772	62 925	333 772	{ ×791 122	3 253 341	...	...
" 8	2 282	16 059	2 282	16 059	{ 58 634	316 126	...	...
" 9	197 191	810 236	197 191	810 236	{ × 4 291	17 646	...	...
" 10	437 728	2 269 091	437 728	2 269 091	2 282	16 059	...	...
" 11	835 978	4 643 881	835 978	4 643 881	197 191	810 236	...	...
" 12	57 108	416 879	57 108	416 879	437 728	2 269 091	...	...
" 13	28 644	210 652	28 644	210 652	835 978	4 643 881	...	...
" 14	44 756	261 737	44 756	261 737	57 108	416 879	...	...
" 15	273 399	1 652 043	273 399	1 652 043	28 644	210 652	...	...
" 16	182 869	1 000 941	182 869	1 000 941	44 756	261 737	...	...
" 17	477 565	2 169 942	477 565	2 169 942	273 399	1 652 043	-	-
" 18	134 647	773 208	134 647	773 208	182 869	1 000 941	-	-
" 19	582 911	3 301 169	582 911	3 301 169	477 565	2 169 942	1 180	6 449
" 20	375 151	2 255 114	375 151	2 255 114	134 647	773 208	-	-
" 21	1 391 672	7 421 462	1 391 672	7 421 462	582 911	3 301 169	-	-
" 22	1 376 394	7 434 654	1 376 394	7 434 654	375 151	2 255 114	51	223
" 23	163 746	1 334 045	163 746	1 334 045	1 391 672	7 421 239	-	-
" 24	839 468	6 213 696	839 468	6 213 696	1 376 394	7 434 654	2 238	12 410
" 25	511 131	4 163 341	511 131	4 163 341	163 746	1 334 045	56	364
" 26	670 422	5 023 432	670 422	5 023 432	839 468	6 213 332	131	889
" 27	603 000	5 631 427	603 000	5 631 427	511 131	4 162 452	3 236	22 274
" 28	757 000	7 221 299	757 000	7 221 299	670 422	5 023 432	4 446	38 275
" 29	799 782	7 993 466	799 782	7 993 466	603 000	5 593 152	1 710	13 953
" 30	552 671	6 514 775	552 671	6 228 002	757 000	7 207 346	5 139	42 379
" 31	492 218	6 726 042	492 218	6 390 369	799 782	7 951 087	9 109	86 784
" 32	920 626	11 197 261	920 626	10 328 547	552 671	6 141 218	51 169	470 184
" 33	301 031	4 450 830	301 031	3 905 420	603 000	5 593 152	5 515	46 535
" 34	588 484	7 515 840	555 456	7 009 187	757 000	7 207 346	34 790	328 851
" 35	572 347	7 230 585	538 719	6 741 791	799 782	7 951 087	8 808	100 274

統 計 表  
移 出 額

年 次	總 數		外 國					
	數 量	價 額	總 數		輸 出 額		再輸出額(外國米)	
			數 量	價 額	數 量	價 額	數 量	價 額
明治 36	石	円	石	円	石	円	石	円
" 37	354 487	5 197 332	334 484	4 857 343	345 870	4 964 349	23 433	295 343
" 38	243 507	3 517 584	225 423	3 214 871	323 861	4 724 860	10 623	132 483
" 39	256 516	4 036 975	238 018	3 718 583	218 478	3 126 989	6 945	87 882
" 40	269 886	4 556 685	212 308	3 679 950	235 686	3 687 083	2 332	31 500
" 41	259 523	4 509 796	227 825	3 924 726	211 171	3 664 344	1 137	15 606
" 42	453 249	6 371 360	423 487	5 879 358	226 836	3 910 243	989	14 483
" 43	508 445	7 219 733	429 250	5 900 477	422 513	5 867 290	974	12 068
" 44	444 725	7 574 378	341 388	5 605 174	429 250	5 900 477	-	-
大正 1	304 814	6 610 651	209 270	4 382 598	216 198	3 940 541	125 190	1 664 633
" 2	321 187	7 255 065	204 104	4 374 903	208 423	4 367 824	847	14 774
" 3	396 133	8 671 489	260 738	4 974 108	204 001	4 372 979	103	1 924
" 4	826 848	12 025 000	663 015	9 682 555	260 738	4 974 108	-	-
" 5	900 808	14 489 175	686 861	11 201 892	662 629	9 676 969	386	5 586
" 6	1 002 801	19 455 658	770 484	14 689 957	686 479	11 197 356	382	4 536
" 7	466 632	15 496 061	265 776	8 352 657	769 129	14 662 546	1 355	27 411
" 8	291 682	14 190 548	99 299	4 481 068	264 565	8 321 965	1 211	30 692
" 9	250 826	12 150 001	125 622	6 050 808	95 219	4 327 690	4 080	153 378
" 10	267 659	9 282 885	102 254	3 456 233	122 154	5 902 514	3 468	148 294
" 11	1 135 887	17 888 843	516 782	1 656 332	98 954	3 375 261	3 300	80 972
" 12	446 847	12 919 864	74 370	1 162 736	42 626	1 656 332	474 156	...
" 13	801 904	26 171 687	44 831	1 564 638	1 162 736	41 462	...	...
" 14	1 948 672	59 157 868	278 182	9 224 804	32 908	1 162 736	41 462	...
昭和 1	498 429	19 613 804	44 981	1 798 396	25 772	1 100 021	19 059	464 617
" 2	1 421 237	36 963 265	344 720	7 772 401	91 335	3 975 668	186 847	5 249 136
" 3	851 877	22 442 182	398 553	8 218 192	44 032	1 771 993	949	26 403
" 4	498 520	15 672 905	32 544	1 093 866	37 126	1 427 807	307 594	6 344 594
" 5	803 657	17 479 240	399 101	6 571 318	33 735	1 277 912	364 818	6 940 280
" 6	1 678 950	22 836 080	1 331 923	15 879 793	32 538	1 093 678	6	188
" 7	787 558	14 632 499	328 069	4 786 277	399 085	6 570 718	16	600
" 8	538 575	11 667 847	114 954	2 123 518	1 331 883	15 879 289	40	504

1. 明治三十六年以前及大正元年以降ノ輸出價額ハ原價ノミニシテ明治三十七年乃至明治四十四年ノ分ハ輸出港ニ於ケル價額ニ包裝費ヲ加ヘタルモノナリ
2. 大正十二年ノ輸出額中ニハ横濱港ノ分震災ノ爲メ資料焼失シタルニ因リ八月分ヲ、再輸出額中ニハ同年一月乃至八月分ヲ含マズ
3. ×ハ政府輸出米ニシテ明治年間米價調節沿革史(大藏省理財局編纂)ニ依ル



1. 米 輸

年 次	朝鮮								外國米移出額	
	總 數		移 出 額		再移出額(朝鮮米)		外國米移出額		數 量	價 額
	數 量	價 額	數 量	價 額	數 量	價 額	數 量	價 額		
明治 1	石	円	石	円	石	円	石	円	石	円
" 2	-	-	-	-	-	-	-	-	-	-
" 3	-	-	-	-	-	-	-	-	-	-
" 4	-	-	-	-	-	-	-	-	-	-
" 5	-	-	-	-	-	-	-	-	-	-
" 6	-	-	-	-	-	-	-	-	-	-
" 7	-	-	-	-	-	-	-	-	-	-
" 8	-	-	-	-	-	-	-	-	-	-
" 9	-	-	-	-	-	-	-	-	-	-
" 10	-	-	-	-	-	-	-	-	-	-
" 11	-	-	-	-	-	-	-	-	-	-
" 12	-	-	-	-	-	-	-	-	-	-
" 13	-	-	-	-	-	-	-	-	-	-
" 14	-	-	-	-	-	-	-	-	-	-
" 15	-	-	-	-	-	-	-	-	-	-
" 16	-	-	-	-	-	-	-	-	-	-
" 17	-	-	-	-	-	-	-	-	-	-
" 18	-	-	-	-	-	-	-	-	-	-
" 19	-	-	-	-	-	-	-	-	-	-
" 20	-	-	-	-	-	-	-	-	-	-
" 21	-	-	-	-	-	-	-	-	-	-
" 22	-	-	-	-	-	-	-	-	-	-
" 23	-	-	-	-	-	-	-	-	-	-
" 24	-	-	-	-	-	-	-	-	-	-
" 25	-	-	-	-	-	-	-	-	-	-
" 26	-	-	-	-	-	-	-	-	-	-
" 27	-	-	-	-	-	-	-	-	-	-
" 28	-	-	-	-	-	-	-	-	-	-
" 29	-	-	-	-	-	-	-	-	-	-
" 30	-	-	-	-	-	-	-	-	-	-
" 31	-	-	-	-	-	-	-	-	-	-
" 32	-	-	-	-	-	-	-	-	-	-
" 33	-	-	-	-	-	-	-	-	-	-
" 34	-	-	-	-	-	-	-	-	-	-
" 35	-	-	-	-	-	-	-	-	-	-

移 出 額 (續)

年 次	朝鮮								外國米移出額	
	總 數		移 出 額		再移出額(朝鮮米)		外國米移出額		數 量	價 額
	數 量	價 額	數 量	價 額	數 量	價 額	數 量	價 額		
明治 36	石	円	石	円	石	円	石	円	石	円
" 37	-	-	-	-	-	-	-	-	-	-
" 38	-	-	-	-	-	-	-	-	-	-
" 39	-	-	-	-	-	-	-	-	-	-
" 40	-	-	-	-	-	-	-	-	-	-
" 41	-	-	-	-	-	-	-	-	-	-
" 42	-	-	-	-	-	-	-	-	-	-
" 43	2 188	35 057	2 188	35 057	-	-	-	-	-	-
" 44	8 192	143 169	8 003	140 383	86	1 230	103	1 556	-	-
大正 1	5 499	113 504	5 439	112 621	-	-	60	883	-	-
" 2	2 587	57 937	2 534	56 926	-	-	53	1 011	-	-
" 3	2 901	52 284	2 901	52 284	-	-	-	-	-	-
" 4	2 885	41 505	2 884	41 487	1	18	-	-	-	-
" 5	17 168	247 769	16 179	235 523	989	12 246	-	-	-	-
" 6	12 448	239 519	12 364	238 683	-	-	84	836	-	-
" 7	14 301	343 525	3 201	98 878	-	-	11 100	244 647	-	-
" 8	21 378	657 116	5 537	231 064	-	-	15 841	426 052	-	-
" 9	13 852	596 284	12 391	536 419	1 197	48 073	264	11 792	-	-
" 10	34 270	853 243	13 819	383 892	20 451	469 351	...	...	-	-
" 11	161 959	3 038 267	34 203	733 374	...	...	127 756	2 304 893	-	-
" 12	98 142	2 267 989	98 142	2 267 989	...	...	...	...	-	-
" 13	414 853	11 105 739	73 715	2 290 538	9 452	294 246	331 686	8 520 955	-	-
" 14	727 305	19 495 685	12 658	556 457	...	...	714 647	18 939 223	-	-
昭和 1	106 249	3 009 887	9 193	383 985	...	...	97 056	2 625 9 2	-	-
" 2	751 056	16 608 158	6 918	257 641	...	...	744 138	16 350 517	-	-
" 3	65 658	1 529 208	7 421	238 878	...	...	58 237	1 290 330	-	-
" 4	92 874	2 371 962	55 320	1 463 561	...	...	37 554	908 401	-	-
" 5	66 009	1 482 319	38 399	925 566	...	...	27 610	556 753	-	-
" 6	51 008	809 761	7 294	163 098	19 786	295 130	23 928	351 533	-	-
" 7	84 448	1 528 288	7 941	198 071	41 778	756 134	34 729	574 083	-	-
" 8	85 554	1 512 533	12 148	287 615	43 299	740 318	30 107	484 600	-	-

1. 朝鮮へノ大正九年再移出額及外國米移出額ハ同年八月迄ノ計數ニシテ大藏省ニ就キ調査シタルモノナリ  
 2. 朝鮮へノ大正十年及大正十二年移出額中ニハ外國米ヲ含ム



1. 米 輸

年 次	臺灣						樺 太 へ			
	總 數		移 出 額		再移出額(臺灣米)		移 出 額		移 出 額	
	數	價 額	數	價 額	數	價 額	數	價 額	數	價 額
明 治 1	石	円	石	円	石	円	石	円	石	円
" 2	-	-	-	-	-	-	-	-	-	-
" 3	-	-	-	-	-	-	-	-	-	-
" 4	-	-	-	-	-	-	-	-	-	-
" 5	-	-	-	-	-	-	-	-	-	-
" 6	-	-	-	-	-	-	-	-	-	-
" 7	-	-	-	-	-	-	-	-	-	-
" 8	-	-	-	-	-	-	-	-	-	-
" 9	-	-	-	-	-	-	-	-	-	-
" 10	-	-	-	-	-	-	-	-	-	-
" 11	-	-	-	-	-	-	-	-	-	-
" 12	-	-	-	-	-	-	-	-	-	-
" 13	-	-	-	-	-	-	-	-	-	-
" 14	-	-	-	-	-	-	-	-	-	-
" 15	-	-	-	-	-	-	-	-	-	-
" 16	-	-	-	-	-	-	-	-	-	-
" 17	-	-	-	-	-	-	-	-	-	-
" 18	-	-	-	-	-	-	-	-	-	-
" 19	-	-	-	-	-	-	-	-	-	-
" 20	-	-	-	-	-	-	-	-	-	-
" 21	-	-	-	-	-	-	-	-	-	-
" 22	-	-	-	-	-	-	-	-	-	-
" 23	-	-	-	-	-	-	-	-	-	-
" 24	-	-	-	-	-	-	-	-	-	-
" 25	-	-	-	-	-	-	-	-	-	-
" 26	-	-	-	-	-	-	-	-	-	-
" 27	-	-	-	-	-	-	-	-	-	-
" 28	-	-	-	-	-	-	-	-	-	-
" 29	-	-	-	-	-	-	-	-	-	-
" 30	...	286 773	...	286 773	-	-	-	-	-	-
" 31	...	335 673	...	335 673	-	-	-	-	-	-
" 32	...	868 714	...	868 714	-	-	-	-	-	-
" 33	...	545 410	...	545 410	-	-	-	-	-	-
" 34	33 028	506 653	33 028	506 653	-	-	-	-	-	-
" 35	33 628	488 794	33 628	488 794	-	-	-	-	-	-

移 出 額 (續)

年 次	臺灣						樺 太 へ			
	總 數		移 出 額		再移出額(臺灣米)		移 出 額		移 出 額	
	數	價 額	數	價 額	數	價 額	數	價 額	數	價 額
明 治 36	石	円	石	円	石	円	石	円	石	円
" 37	20 003	339 989	20 003	339 989	-	-	-	-	-	-
" 38	18 084	302 713	18 084	302 713	-	-	...	...	...	...
" 39	18 498	318 392	18 498	318 392	-	-	...	...	...	...
" 40	57 578	876 735	57 578	876 735	-	-	...	...	...	...
" 41	31 698	585 070	31 698	585 070	-	-	...	...	...	...
" 42	29 762	492 002	29 762	492 002	-	-	...	...	...	...
" 43	40 568	656 125	40 568	656 125	-	-	36 439	628 074	...	...
" 44	51 345	929 232	51 345	929 232	-	-	43 800	896 803	...	...
大 正 1	43 628	1 017 894	43 628	1 017 894	-	-	46 417	1 096 655	...	...
" 2	42 430	1 021 817	42 430	1 021 817	-	-	72 066	1 800 408	...	...
" 3	45 346	891 258	45 314	890 838	32	420	87 148	2 753 839	...	...
" 4	62 767	980 864	62 767	980 864	-	-	98 181	1 320 076	...	...
" 5	78 686	1 263 095	78 686	1 263 095	-	-	118 093	1 776 419	...	...
" 6	85 785	1 818 703	84 465	1 801 616	1 320	17 087	134 084	2 707 479	...	...
" 7	72 410	2 214 941	71 055	2 184 259	1 355	30 682	114 145	4 584 938	...	...
" 8	26 434	1 381 399	26 434	1 381 399	-	-	144 571	7 670 965	...	...
" 9	27 115	1 416 698	27 115	1 416 698	-	-	84 237	4 086 211	...	...
" 10	44 860	1 676 858	44 855	1 676 758	5	100	86 275	3 296 551	...	...
" 11	264 605	5 746 840	262 892	5 712 345	1 713	34 495	192 541	7 447 404	...	...
" 12	73 389	1 977 172	73 389	1 977 172	-	-	200 946	7 511 967	...	...
" 13	84 851	2 409 081	84 851	2 409 081	-	-	257 369	11 092 229	...	...
" 14	651 930	16 891 780	651 869	16 891 780	61	...	291 255	13 545 599	...	...
昭 和 1	25 293	975 327	25 256	974 431	37	896	321 906	13 830 194	...	...
" 2	16 295	592 151	16 291	592 047	4	104	309 166	11 990 555	...	...
" 3	24 419	534 374	24 419	534 374	-	-	363 247	12 160 408	...	...
" 4	10 360	350 526	10 360	350 526	-	-	362 742	11 856 551	...	...
" 5	6 980	220 174	6 980	220 174	-	-	331 567	9 205 429	...	...
" 6	7 097	161 848	7 097	161 848	-	-	288 922	5 984 678	...	...
" 7	84 801	1 614 763	84 801	1 614 763	-	-	290 240	6 703 171	...	...
" 8	6 650	178 325	6 650	178 325	-	-	331 417	7 853 471	...	...

1. 臺灣へノ移出額中ニハ外國米ヲ含ム



2. 米 輸

年次	總 數		外 國						再輸入額(内地米)	
	數量	價 額	總 數		輸 入 額		再輸入額(内地米)			
			數量	價 額	數量	價 額	數量	價 額		
明治 1	石 83 909	円 435 956	石 83 909	円 435 956	石 83 909	円 435 956	石	円		
明治 2	648 285	4 431 886	648 285	4 431 886	648 285	4 431 886	...	...		
明治 3	2 150 843	14 598 114	2 150 843	14 598 114	2 150 843	14 598 114	...	...		
明治 4	167 832	1 260 179	167 832	1 260 179	167 832	1 260 179	...	...		
明治 5	...	...	...	...	...	...	...	...		
明治 6	7 637	29 784	7 637	29 784	7 637	29 784	...	...		
明治 7	4 701	24 366	4 701	24 366	4 701	24 366	...	...		
明治 8	4 096	22 227	4 096	22 227	4 096	22 227	...	...		
明治 9	96	590	96	590	96	590	...	...		
明治 10	46	299	46	299	46	299	...	...		
明治 11	9	66	9	66	9	66	...	...		
明治 12	49 994	248 271	49 994	248 271	49 994	248 271	...	...		
明治 13	79 321	434 315	79 321	434 315	79 321	434 315	...	...		
明治 14	21 667	134 837	21 667	134 837	21 667	134 837	...	...		
明治 15	2 868	20 134	2 868	20 134	2 868	20 134	...	...		
明治 16	17	69	17	69	17	69	...	...		
明治 17	2 666	13 228	2 666	13 228	2 341	11 529	325	1 699		
明治 18	118 569	675 235	118 569	675 235	118 396	674 330	173	905		
明治 19	7 756	39 105	7 756	39 105	3 926	18 758	3 830	20 347		
明治 20	28 123	129 508	28 123	129 508	28 087	129 315	36	193		
明治 21	5 016	22 373	5 016	22 373	4 871	21 628	145	745		
明治 22	22 026	145 183	22 026	145 183	20 695	136 755	1 331	8 428		
明治 23	1 838 645	12 302 953	1 838 645	12 302 953	1 838 638	12 302 884	7	69		
明治 24	671 516	3 910 413	671 516	3 910 413	671 203	3 907 991	313	2 422		
明治 25	329 724	2 052 901	329 724	2 052 901	329 724	2 052 901	-	-		
明治 26	559 710	3 255 387	559 710	3 255 387	559 632	3 254 842	78	545		
明治 27	1 321 947	8 413 913	1 321 947	8 413 913	1 321 851	8 413 148	96	765		
明治 28	675 146	4 365 929	675 146	4 365 929	674 141	4 357 096	1 005	8 833		
明治 29	745 005	5 664 238	745 005	5 664 238	744 801	5 662 337	204	1 901		
明治 30	2 520 862	21 606 081	2 520 862	21 531 465	2 520 558	21 528 429	304	3 036		
明治 31	4 678 547	49 366 915	4 678 547	48 220 426	4 678 501	48 219 810	46	616		
明治 32	663 029	6 042 890	663 029	5 980 267	660 237	5 960 166	2 792	20 101		
明治 33	925 424	9 121 471	915 357	9 028 352	914 792	9 021 536	565	6 816		
明治 34	1 348 598	12 906 248	1 245 037	11 881 916	1 244 775	11 878 958	262	2 958		
明治 35	1 968 151	19 362 949	1 803 931	17 754 763	1 803 629	17 750 817	302	3 946		

移 入 額

年次	總 數		外 國						再輸入額(内地米)	
	數量	價 額	總 數		輸 入 額		再輸入額(内地米)			
			數量	價 額	數量	價 額	數量	價 額		
明治 36	石 5 365 377	円 56 853 016	石 4 865 156	円 51 963 157	石 4 864 962	円 51 960 272	石 194	円 2 885		
明治 37	6 313 295	63 338 073	5 892 714	59 791 911	5 892 714	59 791 911	-	-		
明治 38	5 289 303	53 290 110	4 638 739	47 986 285	4 638 365	47 981 265	374	5 020		
明治 39	3 269 773	33 335 375	2 442 932	26 202 000	2 440 434	26 172 079	2 498	29 921		
明治 40	3 322.762	36 935 261	2 708 629	30 938 856	2 708 106	30 931 058	523	7 798		
明治 41	3 061 205	32 823 659	1 941 855	22 695 691	1 941 417	22 688 539	438	7 152		
明治 42	2 415 888	22 383 638	1 325 243	13 585 817	1 325 243	13 585 817	-	-		
明治 43	1 913 241	18 087 378	918 627	8 644 439	918 627	8 644 439	-	-		
明治 44	2 650 976	28 476 677	1 719 566	17 721 085	1 719 566	17 721 085	-	-		
大正 1	3 164 360	44 469 936	2 234 437	30 193 481	2 234 437	30 193 481	-	-		
大正 2	5 379 463	74 243 051	3 637 269	48 472 304	3 637 269	48 472 304	-	-		
大正 3	3 686 083	46 410 599	2 022 644	24 823 933	2 022 644	24 823 933	-	-		
大正 4	3 366 994	35 165 073	457 606	4 886 125	457 606	4 886 125	-	-		
大正 5	2 169 101	24 110 384	313 974	3 165 798	309 158	3 087 616	4 816	78 182		
大正 6	2 522 320	36 618 395	564 376	6 513 373	564 376	6 513 373	-	-		
大正 7	7 653 796	164 927 320	4 648 328	89 776 069	4 647 168	89 755 678	1 160	20 391		
大正 8	8 651 866	302 115 089	4 646 271	162 220 404	4 642 382	162 070 840	3 889	149 564		
大正 9	3 110 024	108 971 676	471 782	18 091 946	471 083	18 059 194	699	32 752		
大正 10	5 851 961	136 903 895	1 595 378	28 812 913	1 595 378	28 812 913	-	-		
大正 11	6 747 519	168 627 589	3 045 847	61 330 975	3 043 912	61 275 724	1 935	55 251		
大正 12	6 928 858	167 326 583	1 772 149	30 718 237	1 769 554	30 718 237	2 595	...		
大正 13	9 802 843	282 187 655	3 268 893	70 904 902	3 267 870	70 866 397	1 023	38 505		
大正 14	12 081 780	363 720 976	5 141 266	120 521 539	5 140 570	120 499 182	696	22 357		
昭和 1	10 284 001	304 488 446	2 303 576	50 697 075	2 303 463	50 694 090	113	2 985		
昭和 2	12 773 460	333 000 807	3 917 564	78 978 617	3 915 120	78 906 550	2 444	72 067		
昭和 3	11 003 297	270 353 296	1 890 412	33 703 160	1 889 364	33 672 567	1 048	30 593		
昭和 4	9 117 523	220 651 760	1 266 774	22 781 547	1 266 774	22 781 547	-	-		
昭和 5	8 286 161	167 741 668	1 201 270	19 583 093	1 201 270	19 583 093	-	-		
昭和 6	12 471 605	186 506 899	838 897	6 971 271	838 897	6 971 271	-	-		
昭和 7	11 952 764	219 377 159	1 018 761	12 164 617	1 018 761	12 164 617	-	-		
昭和 8	12 346 799	228 167 994	950 296	11 521 151	950 296	11 521 151	-	-		

1. 明治三十一年迄ノ輸入價額ハ原價ノミニシテ明治三十二年以降ハ原價ニ荷造費、運賃、保険料、其ノ他輸入港ニ到着スル迄ノ諸費ヲ加ヘタルモノナリ



2. 米 輸

年次	朝鮮ヨリ								リ			
	總數		移入額		再移入額(内地米)		外國米移入額		再移入額(内地米)		外國米移入額	
	數量	價額	數量	價額	數量	價額	數量	價額	數量	價額	數量	價額
明治 1	石	円	石	円	石	円	石	円	石	円	石	円
" 2	-	-	-	-	-	-	-	-	-	-	-	-
" 3	-	-	-	-	-	-	-	-	-	-	-	-
" 4	-	-	-	-	-	-	-	-	-	-	-	-
" 5	-	-	-	-	-	-	-	-	-	-	-	-
" 6	-	-	-	-	-	-	-	-	-	-	-	-
" 7	-	-	-	-	-	-	-	-	-	-	-	-
" 8	-	-	-	-	-	-	-	-	-	-	-	-
" 9	-	-	-	-	-	-	-	-	-	-	-	-
" 10	-	-	-	-	-	-	-	-	-	-	-	-
" 11	-	-	-	-	-	-	-	-	-	-	-	-
" 12	-	-	-	-	-	-	-	-	-	-	-	-
" 13	-	-	-	-	-	-	-	-	-	-	-	-
" 14	-	-	-	-	-	-	-	-	-	-	-	-
" 15	-	-	-	-	-	-	-	-	-	-	-	-
" 16	-	-	-	-	-	-	-	-	-	-	-	-
" 17	-	-	-	-	-	-	-	-	-	-	-	-
" 18	-	-	-	-	-	-	-	-	-	-	-	-
" 19	-	-	-	-	-	-	-	-	-	-	-	-
" 20	-	-	-	-	-	-	-	-	-	-	-	-
" 21	-	-	-	-	-	-	-	-	-	-	-	-
" 22	-	-	-	-	-	-	-	-	-	-	-	-
" 23	-	-	-	-	-	-	-	-	-	-	-	-
" 24	-	-	-	-	-	-	-	-	-	-	-	-
" 25	-	-	-	-	-	-	-	-	-	-	-	-
" 26	-	-	-	-	-	-	-	-	-	-	-	-
" 27	-	-	-	-	-	-	-	-	-	-	-	-
" 28	-	-	-	-	-	-	-	-	-	-	-	-
" 29	-	-	-	-	-	-	-	-	-	-	-	-
" 30	-	-	-	-	-	-	-	-	-	-	-	-
" 31	-	-	-	-	-	-	-	-	-	-	-	-
" 32	-	-	-	-	-	-	-	-	-	-	-	-
" 33	-	-	-	-	-	-	-	-	-	-	-	-
" 34	-	-	-	-	-	-	-	-	-	-	-	-
" 35	-	-	-	-	-	-	-	-	-	-	-	-

移 入 額 (續)

年次	朝鮮ヨリ								リ			
	總數		移入額		再移入額(内地米)		外國米移入額		再移入額(内地米)		外國米移入額	
	數量	價額	數量	價額	數量	價額	數量	價額	數量	價額	數量	價額
明治 36	石	円	石	円	石	円	石	円	石	円	石	円
" 37	-	-	-	-	-	-	-	-	-	-	-	-
" 38	-	-	-	-	-	-	-	-	-	-	-	-
" 39	-	-	-	-	-	-	-	-	-	-	-	-
" 40	-	-	-	-	-	-	-	-	-	-	-	-
" 41	-	-	-	-	-	-	-	-	-	-	-	-
" 42	-	-	-	-	-	-	-	-	-	-	-	-
" 43	241 937	2 567 903	241 937	2 567 903	-	-	-	-	-	-	-	-
" 44	250 375	2 854 211	249 937	2 846 919	409	6 877	29	415	-	-	-	-
大正 1	259 083	4 015 761	259 056	4 015 524	-	-	27	237	-	-	-	-
" 2	574 155	10 073 506	573 900	10 069 186	-	-	255	4 320	-	-	-	-
" 3	1 042 114	14 681 348	1 040 932	14 663 312	831	12 818	351	5 218	-	-	-	-
" 4	2 027 002	22 221 045	2 026 465	22 216 650	29	379	503	4 016	-	-	-	-
" 5	1 168 595	13 984 462	1 168 570	13 984 106	-	-	25	356	-	-	-	-
" 6	1 129 768	17 485 119	1 129 528	17 481 815	-	-	240	3 304	-	-	-	-
" 7	1 879 931	50 320 656	1 879 011	50 303 250	-	-	920	17 406	-	-	-	-
" 8	2 789 032	105 399 511	2 757 207	104 342 316	26	1 212	31 799	1 055 983	-	-	-	-
" 9	1 906 483	73 760 166	1 893 732	73 214 172	1	44	12 750	545 950	-	-	-	-
" 10	3 206 591	88 795 663	3 206 591	88 795 663	-	-	...	...	-	-	-	-
" 11	2 960 732	93 697 807	2 960 732	93 697 807	-	-	...	...	-	-	-	-
" 12	3 875 223	112 954 238	3 875 223	112 954 238	-	-	...	...	-	-	-	-
" 13	4 673 007	163 439 111	4 673 007	163 439 111	-	-	...	...	-	-	-	-
" 14	4 549 141	172 655 829	4 549 141	172 655 829	-	-	...	...	-	-	-	-
昭和 1	5 542 904	192 259 092	5 542 904	192 259 092	-	-	...	...	-	-	-	-
" 2	6 152 752	191 140 790	6 152 752	191 140 790	-	-	...	...	-	-	-	-
" 3	6 704 233	183 421 035	6 704 233	183 421 035	-	-	...	...	-	-	-	-
" 4	5 530 944	148 549 647	5 502 154	147 845 104	-	-	28 790	704 543	-	-	-	-
" 5	4 905 729	109 463 190	4 894 807	109 237 573	...	...	10 922	225 617	-	-	-	-
" 6	8 614 416	138 438 409	8 536 054	138 047 754	2 335	35 673	26 027	354 982	-	-	-	-
" 7	7 104 903	144 796 809	7 099 682	144 711 531	4 452	73 577	769	11 701	-	-	-	-
" 8	7 454 267	152 693 012	7 453 468	152 676 211	799	16 801	-	-	-	-	-	-

1. 朝鮮ヨリノ明治四十三年移入額ハ九月以降ノ分トス  
 2. 朝鮮ヨリノ大正九年再移入額及外國米移入額ハ同年八月迄ノ計數ニシテ大藏省ニ就キ調査シタルモノナリ  
 3. 朝鮮ヨリノ大正十年乃至昭和三年移入額中ニハ外國米ヲ含ム



2. 米 輸

年 次	臺灣				ヨ				リ			
	總 數		移 入		再移入額 (臺灣米)		再移入額 (臺灣米)		再移入額 (臺灣米)		再移入額 (臺灣米)	
	數	價	數	價	數	價	數	價	數	價	數	價
明 治 1	石	円	石	円	石	円	石	円	石	円	石	円
" 2	-	-	-	-	-	-	-	-	-	-	-	-
" 3	-	-	-	-	-	-	-	-	-	-	-	-
" 4	-	-	-	-	-	-	-	-	-	-	-	-
" 5	-	-	-	-	-	-	-	-	-	-	-	-
" 6	-	-	-	-	-	-	-	-	-	-	-	-
" 7	-	-	-	-	-	-	-	-	-	-	-	-
" 8	-	-	-	-	-	-	-	-	-	-	-	-
" 9	-	-	-	-	-	-	-	-	-	-	-	-
" 10	-	-	-	-	-	-	-	-	-	-	-	-
" 11	-	-	-	-	-	-	-	-	-	-	-	-
" 12	-	-	-	-	-	-	-	-	-	-	-	-
" 13	-	-	-	-	-	-	-	-	-	-	-	-
" 14	-	-	-	-	-	-	-	-	-	-	-	-
" 15	-	-	-	-	-	-	-	-	-	-	-	-
" 16	-	-	-	-	-	-	-	-	-	-	-	-
" 17	-	-	-	-	-	-	-	-	-	-	-	-
" 18	-	-	-	-	-	-	-	-	-	-	-	-
" 19	-	-	-	-	-	-	-	-	-	-	-	-
" 20	-	-	-	-	-	-	-	-	-	-	-	-
" 21	-	-	-	-	-	-	-	-	-	-	-	-
" 22	-	-	-	-	-	-	-	-	-	-	-	-
" 23	-	-	-	-	-	-	-	-	-	-	-	-
" 24	-	-	-	-	-	-	-	-	-	-	-	-
" 25	-	-	-	-	-	-	-	-	-	-	-	-
" 26	-	-	-	-	-	-	-	-	-	-	-	-
" 27	-	-	-	-	-	-	-	-	-	-	-	-
" 28	-	-	-	-	-	-	-	-	-	-	-	-
" 29	-	-	-	-	-	-	-	-	-	-	-	-
" 30	...	74 616	...	74 616	-	-	-	-	-	-	-	-
" 31	...	1 146 489	...	1 146 489	-	-	-	-	-	-	-	-
" 32	...	62 623	...	62 623	-	-	-	-	-	-	-	-
" 33	10 067	93 119	10 067	93 119	-	-	-	-	-	-	-	-
" 34	103 561	1 024 332	103 561	1 024 332	-	-	-	-	-	-	-	-
" 35	164 220	1 608 186	164 220	1 608 186	-	-	-	-	-	-	-	-

移 入 額 (續)

年 次	臺灣				ヨ				リ			
	總 數		移 入		再移入額 (臺灣米)		再移入額 (臺灣米)		再移入額 (臺灣米)		再移入額 (臺灣米)	
	數	價	數	價	數	價	數	價	數	價	數	價
明 治 36	石	円	石	円	石	円	石	円	石	円	石	円
" 37	420 581	3 546 162	420 581	3 546 162	-	-	-	-	-	-	-	-
" 38	650 564	5 303 825	650 564	5 303 825	-	-	-	-	-	-	-	-
" 39	826 841	7 133 375	826 841	7 133 375	-	-	-	-	-	-	-	-
" 40	614 133	5 996 405	614 133	5 996 405	-	-	-	-	-	-	-	-
" 41	1 119 350	10 127 968	1 119 350	10 127 968	-	-	-	-	-	-	-	-
" 42	1 090 645	8 797 821	1 090 645	8 797 821	-	-	-	-	-	-	-	-
" 43	752 677	6 875 036	752 677	6 875 036	-	-	-	-	-	-	-	-
" 44	681 035	7 901 381	681 035	7 901 381	-	-	-	-	-	-	-	-
大 正 1	670 840	10 260 694	670 840	10 260 694	-	-	-	-	-	-	-	-
" 2	1 168 039	15 697 241	1 167 889	15 693 641	150	3 600	-	-	-	-	-	-
" 3	621 325	6 905 318	621 325	6 905 311	0	7	-	-	-	-	-	-
" 4	882 386	8 057 903	882 365	8 057 643	21	260	-	-	-	-	-	-
" 5	686 532	6 960 124	686 530	6 960 089	2	35	-	-	-	-	-	-
" 6	828 176	12 619 903	828 108	12 618 394	68	1 509	-	-	-	-	-	-
" 7	1 125 537	24 830 595	1 125 535	24 830 529	2	66	-	-	-	-	-	-
" 8	1 216 563	34 495 174	1 216 497	34 491 734	66	3 440	-	-	-	-	-	-
" 9	731 759	17 119 564	731 739	17 118 664	20	900	-	-	-	-	-	-
" 10	1 049 992	19 295 319	1 049 956	19 294 129	36	1 190	-	-	-	-	-	-
" 11	740 940	13 598 807	740 012	13 581 618	928	17 189	-	-	-	-	-	-
" 12	1 281 486	23 654 058	1 280 612	23 636 921	874	17 137	-	-	-	-	-	-
" 13	1 860 943	47 843 642	1 860 870	47 839 811	73	3 831	-	-	-	-	-	-
" 14	2 391 373	70 543 608	2 391 364	70 543 608	9	...	-	-	-	-	-	-
昭 和 1	2 437 521	61 532 279	2 437 482	61 530 755	39	1 524	-	-	-	-	-	-
" 2	2 703 144	62 881 400	2 703 139	62 881 221	5	179	-	-	-	-	-	-
" 3	2 408 652	53 229 101	2 408 652	53 229 101	-	-	-	-	-	-	-	-
" 4	2 319 805	49 320 566	2 319 805	49 320 566	-	-	-	-	-	-	-	-
" 5	2 179 162	38 695 385	2 179 162	38 695 385	-	-	-	-	-	-	-	-
" 6	3 018 292	41 097 219	3 018 292	41 097 219	-	-	-	-	-	-	-	-
" 7	3 829 100	62 415 733	3 829 100	64 415 733	-	-	-	-	-	-	-	-
" 8	3 942 236	63 953 831	3 942 236	63 953 831	-	-	-	-	-	-	-	-

1. 臺灣ヨリノ移入額中ニハ外國米ヲ含ム



3. 米 輸 移 出

年 次	輸 移 出 額		輸 移 入 額		輸 移 出 入 差 額 (*ハ輸移入超過)	
	數 量	價 額	數 量	價 額	數 量	價 額
明 治 1	石 ...	円 ...	石 83 909	円 435 956	* 石 83 909	円 435 956
" 2	...	...	648 285	4 431 886	* 648 285	4 431 886
" 3	...	...	2 150 843	14 598 114	* 2 150 843	14 598 114
" 4	...	...	167 832	1 260 179	* 167 832	1 260 179
" 5	402 429	1 654 918	...	...	402 429	1 654 918
" 6	860 217	3 786 772	7 637	29 784	852 580	3 756 983
" 7	62 925	333 772	4 701	24 366	58 224	309 406
" 8	2 282	16 059	4 096	22 227	* 1 814	6 168
" 9	197 191	810 236	96	590	197 095	809 646
" 10	437 728	2 269 091	45	299	437 687	2 268 792
" 11	835 978	4 643 881	9	66	835 939	4 643 815
" 12	57 108	416 879	49 994	248 271	7 114	168 608
" 13	28 644	210 652	79 321	434 315	* 50 677	223 663
" 14	44 756	261 737	21 667	134 837	23 089	126 900
" 15	273 399	1 652 043	2 868	20 134	270 531	1 631 909
" 16	182 869	1 000 941	17	69	182 852	1 000 872
" 17	477 565	2 169 942	2 666	13 228	474 899	2 155 714
" 18	134 647	773 208	118 569	675 235	16 078	97 973
" 19	582 911	3 301 169	7 756	39 105	575 155	3 262 064
" 20	375 151	2 255 114	28 123	129 508	347 028	2 125 606
" 21	1 391 672	7 421 462	5 016	22 373	1 386 656	7 399 089
" 22	1 376 394	7 434 654	22 026	145 183	1 354 368	7 289 471
" 23	163 746	1 334 045	1 838 645	12 302 953	* 1 674 899	10 968 908
" 24	839 468	6 213 696	671 516	3 910 413	167 952	2 303 283
" 25	511 131	4 163 341	329 724	2 052 901	181 407	2 110 440
" 26	670 422	5 023 432	559 710	3 255 387	110 712	1 768 045
" 27	603 000	5 631 427	1 321 947	8 413 913	* 718 947	2 782 486
" 28	757 000	7 221 299	675 146	4 365 929	81 854	2 855 370
" 29	799 782	7 993 466	745 005	5 664 238	54 777	2 329 228
" 30	552 671	6 514 775	2 520 862	21 606 081	* 1 968 191	15 091 306
" 31	492 218	6 726 042	4 678 547	49 366 915	* 4 186 329	42 640 873
" 32	920 626	11 197 261	663 029	6 042 890	257 597	5 154 371
" 33	301 031	4 450 830	925 424	9 121 471	* 624 393	4 670 641
" 34	588 484	7 515 840	1 348 598	12 906 248	* 760 114	5 390 408
" 35	572 347	7 230 585	1 968 151	19 362 949	* 1 395 804	12 132 364

入 額 比 較

年 次	輸 移 出 額		輸 移 入 額		輸 移 出 入 差 額 (*ハ輸移入超過)	
	數 量	價 額	數 量	價 額	數 量	價 額
明 治 36	石 404 981	円 5 713 244	石 5 365 377	円 56 853 016	* 石 4 960 396	円 51 139 772
" 37	354 487	5 197 332	6 313 295	63 338 073	* 5 958 803	58 140 741
" 38	243 507	3 517 584	5 289 303	53 290 110	* 5 045 796	49 772 526
" 39	256 516	4 036 975	3 269 773	33 335 375	* 3 013 257	29 298 400
" 40	269 886	4 556 685	3 322 762	36 935 261	* 3 052 876	32 378 576
" 41	259 523	4 509 796	3 061 205	32 823 659	* 2 801 682	28 313 863
" 42	453 249	6 371 360	2 415 888	22 383 638	* 1 962 639	16 012 278
" 43	508 445	7 219 733	1 913 241	18 087 378	* 1 404 796	10 867 645
" 44	444 725	7 574 378	2 650 976	23 476 677	* 2 206 251	20 902 299
大 正 1	304 814	6 610 651	3 164 360	44 469 936	* 2 859 546	37 859 285
" 2	321 187	7 255 065	5 379 463	74 243 051	* 5 058 276	66 987 986
" 3	396 133	8 671 489	3 686 083	45 410 599	* 3 289 950	37 739 110
" 4	826 848	12 025 000	3 366 994	35 165 073	* 2 540 146	23 140 073
" 5	900 808	14 489 175	2 169 101	24 110 384	* 1 268 293	9 621 209
" 6	1 002 801	19 455 658	2 522 320	36 618 395	* 1 519 519	17 162 737
" 7	466 632	15 496 061	7 653 796	164 927 320	* 7 187 164	149 431 259
" 8	291 682	14 190 548	8 651 866	302 115 089	* 8 360 184	287 924 541
" 9	250 826	12 150 001	3 110 024	108 971 676	* 2 859 198	96 821 675
" 10	267 659	9 282 885	5 851 961	135 903 895	* 5 584 302	127 621 010
" 11	1 135 887	17 888 843	6 747 519	168 627 589	* 5 611 632	150 738 746
" 12	446 847	12 919 864	6 928 858	167 326 583	* 6 482 011	154 406 719
" 13	801 904	26 171 687	9 802 843	282 187 655	* 9 000 939	256 015 968
" 14	1 948 672	59 157 868	12 081 780	353 720 976	* 10 133 108	304 563 108
昭 和 1	498 429	19 613 804	10 284 001	304 488 446	* 9 785 572	284 874 642
" 2	1 421 237	36 963 265	12 773 460	333 000 807	* 11 352 223	296 037 542
" 3	851 874	22 442 182	11 003 297	270 353 296	* 10 151 423	247 911 114
" 4	498 517	15 672 905	9 117 523	220 651 760	* 8 619 005	204 978 855
" 5	803 657	17 479 240	8 286 161	167 741 668	* 7 482 504	150 252 428
" 6	1 678 950	22 836 080	12 471 605	186 506 899	* 10 792 655	163 670 819
" 7	787 558	14 632 499	11 952 764	219 377 159	* 11 165 206	204 744 660
" 8	538 575	11 667 847	12 346 799	288 167 994	* 11 808 224	216 500 147



4. 米 穀 現 在

地 方	總 數	內 地		
		總 數	粳 (玄米換算)	玄 米
總 數	9 007 598	8 252 521	479 690	6 734 851
1 北 海 道	131 260	126 892	11 581	74 895
2 青 森	77 378	76 914	27 956	26 002
3 岩 手	73 104	72 666	39 094	11 258
4 宮 城	144 812	144 342	21 028	77 267
5 秋 田	197 329	194 946	25 979	144 321
6 山 形	297 479	295 080	16 065	233 021
7 福 島	118 368	117 675	28 095	37 309
8 茨 城	145 329	144 121	10 392	129 223
9 栃 木	171 960	169 980	8 428	152 384
10 群 馬	101 775	98 063	1 050	78 874
11 埼 玉	119 143	113 755	737	103 490
12 千 葉	87 399	86 385	5 664	69 575
13 東 京	950 425	721 530	1 306	668 614
14 神 奈 川	378 223	274 772	169	263 864
15 新 潟	310 371	307 502	5 656	188 861
16 富 山	102 017	102 013	3 314	77 447
17 石 川	61 713	61 681	14 935	37 242
18 福 井	77 794	77 738	4 442	50 997
19 山 梨	37 189	24 900	10 354	5 142
20 長 野	123 597	117 790	42 173	36 498
21 岐 阜	240 678	237 371	7 587	200 691
22 靜 岡	137 439	122 630	1 597	101 778
23 愛 知	544 931	503 850	2 910	484 701
24 三 重	152 912	139 502	3 824	115 481
25 滋 賀	166 232	165 428	67	129 441
26 京 都	253 475	234 136	4 474	190 341
27 大 阪	1 194 005	1 056 191	-	1 011 877
28 兵 庫	637 882	563 516	5 587	525 637
29 奈 良	70 853	69 781	350	57 630
30 和 歌 山	51 675	46 681	3 232	32 432
31 鳥 取	74 759	74 728	17 541	44 418
32 島 根	58 778	58 615	12 639	34 253
33 岡 山	191 406	190 018	6 077	172 779
34 廣 島	141 404	121 727	17 348	85 501
35 山 口	112 093	108 473	280	94 673
36 德 島	50 867	49 028	2 420	36 744
37 香 川	153 948	152 675	228	136 784
38 愛 媛	89 593	86 903	3 757	72 931
39 高 知	29 859	25 259	4 347	15 589
40 福 岡	441 203	429 268	12 540	394 351
41 佐 賀	110 404	110 216	6 758	87 568
42 長 崎	55 189	52 547	9 220	28 986
43 熊 本	91 309	91 178	5 306	77 063
44 大 分	120 870	120 080	8 457	100 373
45 宮 崎	54 537	54 142	31 565	17 796
46 鹿 兒 島	64 010	59 357	33 066	18 715
47 沖 繩	10 622	476	95	34

高 地 方 別

(昭和八年十一月一日現在調)

米	總 數	朝 鮮 米			地 方
		粳 (玄米換算)	玄 米	白 米	
白 米	1 037 980	287 892	-	195 395	92 497
	40 416	2 155	-	1 092	1 063
	22 956	11	-	-	11
	22 314	-	-	-	-
	46 047	-	-	-	-
	24 646	-	-	-	-
	45 994	428	-	20	408
	52 271	-	-	-	-
	4 506	-	-	-	-
	9 168	-	-	-	-
	18 139	64	-	64	-
	9 528	762	-	593	169
	11 146	219	-	147	72
	51 610	52 986	-	44 496	8 490
	10 739	4 448	-	2 611	1 837
	112 985	688	-	680	8
	21 252	-	-	-	-
	9 504	19	-	16	3
	22 299	42	-	-	42
	9 404	447	-	82	365
	39 119	2 465	-	64	2 401
	29 093	741	-	344	397
	19 255	2 695	-	631	2 064
	16 239	4 729	-	3 453	1 276
	20 197	2 393	-	2 329	64
	35 920	456	-	391	65
	39 321	14 887	-	7 503	7 384
	44 314	120 435	-	91 672	28 763
	32 292	42 961	-	31 707	11 254
	11 801	906	-	652	254
	11 017	4 293	-	2 021	2 272
	12 769	-	-	-	-
	11 723	-	-	-	-
	11 162	1 356	-	234	1 122
	18 878	17 277	-	2 039	15 238
	13 520	2 377	-	144	2 233
	9 864	848	-	285	563
	15 663	740	-	648	92
	10 215	2 146	-	1 004	1 142
	5 323	1 193	-	463	730
	22 377	1 511	-	10	1 501
	15 890	-	-	-	-
	14 341	1 022	-	-	1 022
	8 809	-	-	-	-
	11 250	189	-	-	189
	4 781	-	-	-	-
	7 576	3	-	-	3
	347	-	-	-	-



4. 米穀現在

地 方	臺灣 米			
	總 數	粃 (玄米換算)	玄 米	白 米
總 數	405 284		382 458	22 826
1 北海道	1 870		1 327	543
2 北青森	358		62	296
3 岩手	438		379	59
4 宮城	456		265	191
5 秋田	375		105	270
6 山形	1 800		1 352	438
7 福島	693		629	64
8 茨城	906		734	172
9 栃木	1 980		1 923	57
10 群馬	3 648		3 611	37
11 埼玉	4 581		3 963	618
12 千葉	795		773	22
13 東京	172 431		168 592	3 839
14 神奈川	95 945		94 931	1 014
15 新潟	697		380	317
16 富山	4		4	-
17 石川	13		-	13
18 福山	14		14	-
19 梨野	11 842		10 498	1 344
20 長野	3 041		2 738	303
21 岐阜	2 566		2 267	299
22 靜岡	12 048		11 600	448
23 愛知	16 907		15 877	1 030
24 三重	1 527		1 450	77
25 滋賀	333		315	18
26 京都	4 092		3 513	579
27 大阪	16 904		16 798	106
28 兵庫	19 046		18 571	475
29 奈良	166		136	30
30 和歌山	688		511	177
31 鳥取	31		5	26
32 島根	115		52	63
33 岡山	26		25	1
34 廣山	2 400		2 362	38
35 山口	865		833	32
36 德島	928		627	301
37 香川	533		525	8
38 愛媛	544		469	75
39 高知	2 982		2 616	366
40 福岡	10 373		9 787	586
41 佐賀	71		71	-
42 長崎	1 417		802	615
43 熊本	131		110	21
44 大宮	598		427	171
45 鹿兒島	212		200	12
46 鹿兒島	1 304		219	1 085
47 鹿兒島	6 590		-	6 590

高地方別 (昭和八年十一月一日現在調) (續)

地 方	外 國 米				
	總 數	粃 (玄米換算)	玄 米	白 米	碎 米
總 數	61 901		12	7 569	54 320
1	343		-	343	-
2	95		-	95	-
3	-		-	-	-
4	14		-	14	-
5	2 008		-	2 008	-
6	171		-	171	-
7	-		-	-	-
8	302		-	-	302
9	-		-	-	-
10	-		-	-	-
11	45		-	-	45
12	-		-	-	-
13	3 478		-	1 442	2 036
14	3 058		-	554	2 504
15	1 484		-	49	1 435
16	-		-	-	-
17	-		-	-	-
18	-		-	-	-
19	-		-	-	-
20	301		-	301	-
21	-		-	-	-
22	66		-	20	46
23	19 445		-	237	19 208
24	9 490		-	4	9 486
25	15		-	3	12
26	360		-	-	360
27	475		-	-	475
28	12 359		-	259	12 100
29	-		-	-	-
30	13		12	1	-
31	-		-	-	-
32	48		-	48	-
33	6		-	-	6
34	-		-	-	-
35	378		-	-	378
36	63		-	55	8
37	-		-	-	-
38	-		-	-	-
39	425		-	-	425
40	51		-	51	-
41	117		-	-	117
42	203		-	7	196
43	-		-	-	-
44	3		-	3	-
45	183		-	-	183
46	3 346		-	361	2 985
47	3 556		-	1 543	2 013



5. 米穀現在高

年次	總數	内地		
		總數	粳(玄米換算)	玄米
大正 2	...	2 991 553	...	...
大正 3	...	5 845 972	...	...
大正 4	...	6 235 031	...	...
大正 5	5 810 124	5 472 608	...	...
大正 6	4 474 435	4 045 415	...	...
大正 7	2 361 921	1 823 001	...	...
大正 8	4 160 827	2 762 297	...	...
大正 9	5 506 877	4 580 225	...	...
大正 10	8 161 291	7 040 279	...	...
大正 11	7 305 270	5 825 300	...	...
大正 12	6 789 850	5 470 432	...	...
大正 13	5 210 234	3 526 799	...	...
大正 14	5 500 031	3 605 165	...	...
昭和 1	5 967 771	4 497 432	...	...
昭和 2	5 765 541	4 296 986	...	...
昭和 3	7 840 192	7 142 581	...	...
昭和 4	7 027 557	6 712 201	...	...
昭和 5	5 719 241	5 446 777	...	...
昭和 6	9 140 247	8 641 528	...	...
昭和 7	8 907 430	8 145 505	425 758	6 610 029
昭和 8	9 007 598	8 252 521	479 690	6 734 851

年次	臺灣米			
	總數	粳(玄米換算)	玄米	白米
大正 2	...	...	...	...
大正 3	...	...	...	...
大正 4	...	...	...	...
大正 5	154 659	...	...	...
大正 6	256 975	...	...	...
大正 7	133 650	...	...	...
大正 8	130 001	...	...	...
大正 9	104 232	...	...	...
大正 10	260 918	...	...	...
大正 11	152 345	...	...	...
大正 12	174 274	...	...	...
大正 13	129 449	...	...	...
大正 14	134 653	...	...	...
昭和 1	108 909	...	...	...
昭和 2	143 499	...	...	...
昭和 3	112 187	...	...	...
昭和 4	89 334	...	...	...
昭和 5	35 466	...	...	...
昭和 6	96 525	...	...	...
昭和 7	160 978	315	138 555	22 108
昭和 8	405 283	-	382 458	22 826

1. 昭和八年分ハ昭和七年十月五日農林省令第二十九號ニ基キ調査シタルモノニシテ從來ハ生産者持  
 從テ過去ニ於ケル同期ノ調査ト直ニ對照スルコトハ妥當ヲ缺クノ嫌ヒアルモノト認メラル。從テ  
 2. 内地米ニハ其ノ年生産シタルモノヲ含マズ

累年比較 (十一月一日現在調)

年次	朝鮮米				年次
	總數	粳(玄米換算)	玄米	白米	
2	...	...	...	...	2
3	...	...	...	...	3
4	...	...	...	...	4
5	23 644	...	...	...	5
6	10 717	...	...	...	6
7	80 878	...	...	...	7
8	106 622	...	...	...	8
9	107 553	...	...	...	9
10	211 645	...	...	...	10
11	113 961	...	...	...	11
12	148 741	...	...	...	12
13	119 680	...	...	...	13
14	143 697	...	...	...	14
1	130 269	...	...	...	1
2	216 030	...	...	...	2
3	286 914	...	...	...	3
4	109 419	...	...	...	4
5	122 780	...	...	...	5
6	330 166	...	...	...	6
7	1 109 718	504 925	115	391 930	7
8	1 037 980	287 892	-	195 395	8

年次	外國米					年次
	總數	粳(玄米換算)	玄米	白米	碎米	
2	...	...	...	...	...	2
3	...	...	...	...	...	3
4	...	...	...	...	...	4
5	159 213	...	...	...	...	5
6	161 328	...	...	...	...	6
7	324 392	...	...	...	...	7
8	1 161 907	...	...	...	...	8
9	714 867	...	...	...	...	9
10	648 449	...	...	...	...	10
11	1 213 664	...	...	...	...	11
12	996 403	...	...	...	...	12
13	1 434 306	...	...	...	...	13
14	1 616 516	...	...	...	...	14
1	1 231 161	...	...	...	...	1
2	1 109 026	...	...	...	...	2
3	298 510	...	...	...	...	3
4	116 603	...	...	...	...	4
5	114 218	...	...	...	...	5
6	72 028	...	...	...	...	6
7	96 022	2	1 691	73 638	20 691	7
8	61 901	-	12	7 569	54 320	8

及米商人持ニ分チ調査シタルモノ右省令實施以來ハ所在場所別ニ區分シテ之ヲ調査スルコトナリタリ  
 之ヲ從來ノモノト比較スル際ニハ此ノ點ニ付注意ヲ要ス



6. 朝鮮米  
1. 作付面積

年又道	次八別	總數	水			陸稻
			總數	粳米	糯米	
明治	43	1 352 796.8	1 339 008.3	1 255 309.9	83 698.4	13 788.5
"	44	1 399 012.8	1 384 510.0	1 289 177.5	95 332.5	14 502.8
大正	1	1 417 174.3	1 402 493.0	1 311 805.7	90 687.3	14 681.3
"	2	1 457 077.9	1 439 529.7	1 350 959.4	88 570.3	17 548.2
"	3	1 484 013.7	1 467 160.3	1 379 508.4	87 651.9	16 853.4
"	4	1 498 019.9	1 480 342.0	1 388 816.5	91 525.5	17 677.9
"	5	1 518 843.8	1 501 125.1	1 413 150.6	87 974.5	17 718.7
"	6	1 528 961.7	1 510 033.7	1 425 710.0	84 323.7	18 928.0
"	7	1 548 169.7	1 529 824.2	1 445 226.2	84 598.0	18 345.5
"	8	1 537 797.2	1 519 222.6	1 435 775.2	83 447.4	18 574.6
"	9	1 555 405.8	1 537 616.1	1 453 729.1	83 887.0	17 789.7
"	10	1 531 545.5	1 513 177.0	1 431 508.4	81 668.6	18 368.5
"	11	1 557 948.5	1 539 507.8	1 459 902.7	79 605.1	18 440.7
"	12	1 550 399.4	1 530 352.8	1 453 671.7	76 681.1	20 046.6
"	13	1 575 715.6	1 547 888.1	1 477 461.9	70 426.2	27 827.5
"	14	1 585 216.2	1 556 999.0	1 488 813.9	68 185.1	28 217.2
昭和	1	1 587 997.9	1 558 778.0	1 492 350.4	66 427.6	29 219.9
"	2	1 602 331.6	1 568 562.8	1 505 600.1	62 962.7	33 768.8
"	3	1 517 755.1	1 481 414.2	1 422 869.5	58 544.7	36 340.9
"	4	1 632 064.9	1 593 791.8	1 536 354.7	57 437.1	38 273.1
"	5	1 662 020.1	1 623 513.2	1 565 975.8	57 537.4	38 506.9
"	6	1 674 610.1	1 635 903.3	1 579 068.3	56 835.0	38 706.8
"	7	1 643 449.0	1 605 830.1	1 551 804.0	54 026.1	37 618.9
"	8	1 697 463.9	1 659 412.1	1 605 563.5	53 848.6	38 051.8
1	京畿道	208 386.1	205 111.3	...	...	3 274.8
2	忠清北道	71 031.8	70 220.3	...	...	811.5
3	忠清南道	164 540.1	162 042.2	...	...	2 497.9
4	全羅北道	173 803.2	173 019.5	...	...	783.7
5	全羅南道	215 013.6	209 027.5	...	...	5 986.1
6	慶尙北道	195 435.7	193 887.3	...	...	1 548.4
7	慶尙南道	178 477.8	174 829.4	...	...	3 648.4
8	黃海道	145 374.3	140 436.1	...	...	4 938.2
9	平安南道	86 150.6	77 628.4	...	...	8 522.2
10	平安北道	91 101.4	89 761.2	...	...	1 340.2
11	江原道	91 172.4	90 352.1	...	...	820.3
12	咸鏡南道	60 290.4	56 549.6	...	...	3 740.8
13	咸鏡北道	16 686.5	16 547.2	...	...	139.3

6. 朝鮮米  
2. 生產額

年又道	次八別	總數		水			陸稻
		數量	價額	總數	粳米	糯米	
明治	43	10 405 613	92 938 959	10 307 673	9 725 072	582 601	97 940
"	44	11 568 362	142 763 022	11 474 114	10 769 671	704 443	94 248
大正	1	10 865 051	171 450 079	10 769 735	10 139 486	630 249	95 316
"	2	12 109 840	198 536 903	12 012 155	11 345 327	666 828	97 685
"	3	14 130 578	168 330 400	14 019 986	13 260 961	759 025	110 592
"	4	12 846 085	118 789 619	12 741 092	12 021 193	719 899	104 993
"	5	13 933 009	156 329 273	13 821 448	13 104 373	717 075	111 561
"	6	13 687 895	224 662 130	13 562 888	12 889 091	673 797	125 007
"	7	15 294 109	403 914 415	15 166 474	14 430 238	736 236	127 635
"	8	12 708 208	516 336 635	12 649 129	12 057 102	592 027	59 079
"	9	14 882 352	549 550 201	14 765 173	14 060 394	704 779	117 179
"	10	14 324 352	361 126 939	14 206 272	13 530 845	675 427	118 080
"	11	15 014 292	423 428 042	14 894 895	14 211 409	683 486	119 397
"	12	15 174 645	400 413 168	15 038 773	14 363 372	675 401	135 872
"	13	13 219 322	436 818 412	13 084 209	12 549 980	534 229	135 113
"	14	14 773 102	474 287 346	14 612 395	14 036 468	575 927	160 707
昭和	1	15 300 707	460 163 259	15 108 178	14 537 483	570 695	192 529
"	2	17 298 887	434 545 376	17 048 491	16 439 298	609 193	250 396
"	3	13 511 725	341 811 545	13 297 987	12 823 715	474 272	213 738
"	4	13 701 746	322 448 136	13 482 870	13 043 767	439 103	218 876
"	5	19 180 677	251 645 585	18 894 316	18 300 473	593 843	286 361
"	6	15 872 999	268 804 979	15 620 394	15 132 713	487 681	252 605
"	7	16 345 825	308 933 885	16 081 239	15 597 938	483 301	264 586
"	8	18 192 720	...	17 934 257	17 417 008	517 249	258 463
1	京畿道	2 244 740	...	2 218 892	...	...	25 848
2	忠清北道	766 268	...	760 049	...	...	6 219
3	忠清南道	1 561 322	...	1 544 074	...	...	17 248
4	全羅北道	1 957 857	...	1 952 024	...	...	5 833
5	全羅南道	2 258 630	...	2 230 363	...	...	28 267
6	慶尙北道	2 332 519	...	2 320 973	...	...	11 546
7	慶尙南道	1 882 214	...	1 857 149	...	...	25 065
8	黃海道	1 494 441	...	1 458 145	...	...	35 296
9	平安南道	864 288	...	805 102	...	...	59 186
10	平安北道	1 251 330	...	1 041 749	...	...	9 581
11	江原道	964 861	...	958 964	...	...	5 897
12	咸鏡南道	617 916	...	591 423	...	...	26 493
13	咸鏡北道	196 334	...	195 350	...	...	984



### 6. 朝鮮米

#### 3. 米一段歩收穫高

年次 又道別	水 稻 玄 米			陸 稻 玄 米	總 平 均
	梗	米	糯		
明治 43	0.775	0.696	0.770	0.710	0.769
" 44	0.835	0.739	0.829	0.650	0.827
大正 1	0.773	0.695	0.768	0.649	0.767
" 2	0.840	0.753	0.834	0.557	0.831
" 3	0.961	0.866	0.956	0.656	0.952
" 4	0.866	0.787	0.861	0.594	0.858
" 5	0.927	0.815	0.921	0.630	0.917
" 6	0.904	0.799	0.898	0.660	0.895
" 7	0.998	0.870	0.991	0.696	0.988
" 8	0.840	0.709	0.833	0.318	0.826
" 9	0.967	0.840	0.960	0.659	0.957
" 10	0.945	0.827	0.939	0.643	0.935
" 11	0.973	0.859	0.968	0.647	0.964
" 12	0.988	0.881	0.983	0.678	0.979
" 13	0.849	0.759	0.845	0.486	0.839
" 14	0.943	0.845	0.938	0.570	0.932
昭和 1	0.974	0.859	0.969	0.659	0.964
" 2	1.092	0.968	1.087	0.742	1.080
" 3	0.901	0.810	0.898	0.588	0.890
" 4	0.849	0.764	0.846	0.572	0.840
" 5	1.169	1.032	1.164	0.744	1.154
" 6	0.958	0.858	0.955	0.653	0.948
" 7	1.005	0.895	1.001	0.703	0.995
" 8	1.085	0.961	1.081	0.679	1.072
1 京畿道	...	...	1.082	0.789	1.077
2 忠清北道	...	...	1.082	0.766	1.079
3 忠清南道	...	...	0.953	0.691	0.949
4 全羅北道	...	...	1.128	0.744	1.126
5 全羅南道	...	...	1.067	0.472	1.050
6 慶尙北道	...	...	1.197	0.746	1.505
7 慶尙南道	...	...	1.062	0.687	1.055
8 黃海道	...	...	1.038	0.735	1.028
9 平安南道	...	...	1.037	0.694	1.003
10 平安北道	...	...	1.161	0.715	0.784
11 江原道	...	...	1.061	0.719	1.058
12 咸鏡南道	...	...	1.046	0.708	1.025
13 咸鏡北道	...	...	1.181	0.706	1.177

### 7. 臺灣米

#### 1. 作付面積 (總數)

年次 又州廳別	總 數	水 稻			陸 稻		
		總 數	梗 米	糯 米	總 數	梗 米	糯 米
明治 32	352 982.2	327 679.2	302 287.3	25 391.9	25 303.0	22 153.7	3 149.3
" 33	328 366.6	307 965.9	286 897.9	21 068.0	20 400.7	18 751.0	1 649.7
" 34	356 304.3	322 836.4	296 960.1	25 876.3	33 467.9	30 179.3	3 288.6
" 35	347 862.2	322 396.4	278 935.4	23 461.0	25 465.8	23 284.1	2 181.7
" 36	398 157.4	350 979.8	338 089.0	22 890.8	37 177.6	34 737.8	2 439.8
" 37	433 760.0	391 240.3	366 578.8	24 661.5	47 519.7	43 861.4	3 658.3
" 38	451 153.8	408 062.1	384 500.5	23 561.6	43 096.7	40 502.3	2 594.4
" 39	462 411.2	418 787.4	393 272.2	25 515.2	43 623.8	40 921.4	2 702.4
" 40	475 576.5	431 373.2	404 722.2	26 651.0	44 203.3	41 368.3	2 835.0
" 41	482 943.4	433 900.0	412 259.6	26 640.4	44 043.4	40 824.4	3 219.0
" 42	483 922.5	447 687.8	418 353.2	29 334.6	36 234.7	34 115.3	2 119.4
" 43	460 076.9	427 578.5	397 136.1	30 442.4	32 498.4	30 359.7	2 138.7
" 44	482 767.5	442 170.8	411 535.3	30 635.5	40 596.7	38 167.3	2 429.4
大正 1	485 213.5	441 613.9	410 897.6	30 716.3	43 599.6	41 065.7	2 533.9
" 2	498 430.9	451 895.6	419 227.2	32 668.4	46 535.3	43 760.0	2 775.3
" 3	503 840.7	455 541.7	419 925.6	35 616.1	48 299.0	45 283.7	3 015.3
" 4	495 179.5	451 755.7	413 706.8	38 048.9	43 423.8	40 807.3	2 616.5
" 5	475 605.1	437 191.5	395 501.6	41 689.9	38 414.6	35 790.6	2 624.0
" 6	470 068.4	432 092.5	390 916.7	41 175.8	37 975.9	35 135.5	2 840.4
" 7	487 370.6	445 032.1	403 290.3	41 791.8	42 288.5	39 290.1	2 998.4
" 8	501 353.4	455 065.2	409 662.1	45 403.1	46 288.2	42 787.5	3 500.7
" 9	504 335.1	460 229.4	408 267.1	51 962.3	44 106.7	41 610.0	2 496.7
" 10	499 552.9	461 392.5	411 503.9	49 888.6	38 160.4	36 308.9	1 851.5
" 11	515 500.1	477 557.7	417 868.6	59 689.1	37 942.4	36 322.1	1 620.3
" 12	512 059.8	475 414.0	416 669.8	53 744.2	36 645.8	35 298.8	1 347.0
" 13	535 877.2	495 917.0	430 466.6	65 450.4	39 960.2	38 565.1	1 395.1
" 14	555 424.4	514 058.2	430 881.0	83 177.2	41 366.2	39 797.3	1 568.9
昭和 1	571 897.6	531 524.8	448 770.9	82 753.9	40 372.8	38 857.9	1 514.9
" 2	539 891.2	549 977.0	463 036.6	86 940.4	39 914.2	38 330.9	1 533.3
" 3	590 518.4	555 119.6	457 656.7	97 462.9	35 398.8	34 154.1	1 244.7
" 4	572 684.1	540 430.7	450 442.0	89 988.7	32 253.4	31 249.9	1 003.5
" 5	619 508.5	579 310.7	494 468.6	84 842.1	40 197.8	39 101.6	1 096.2
" 6	639 005.8	599 665.5	506 831.5	92 834.0	39 340.3	38 182.1	1 158.2
" 7	669 859.7	628 366.0	528 552.9	99 813.1	41 493.7	39 650.6	1 843.1
" 8	681 102.2	636 776.3	53 9169.5	97 606.8	44 325.9	42 590.6	17 35.3
1 臺北	102 866.1	102 581.4	93 233.5	9 347.9	284.7	273.9	10.8
2 新竹	150 533.4	149 194.5	96 420.0	52 774.5	1 338.9	905.2	433.7
3 臺中	161 420.0	157 743.2	143 298.2	14 445.0	3 676.8	3 456.5	220.3
4 臺南	151 605.3	122 466.5	111 037.0	11 429.5	29 138.8	28 215.5	923.3
5 高雄	92 280.4	83 335.7	76 337.0	6 998.7	8 944.7	8 865.9	78.8
6 臺東	8 292.4	7 780.3	6 643.4	1 136.9	512.1	468.8	43.3
7 花蓮	14 104.6	13 670.7	12 200.4	1 474.3	429.9	404.8	25.1
8 澎湖	-	-	-	-	-	-	-



7. 臺灣米

1. 作付面積 (第一期作)

年次 州廳別	總數	水 稻			陸 稻		
		總數	粳米	糯米	總數	粳米	糯米
明治 32	165 567.3	154 748.5	142 768.0	11 980.5	10 818.8	9 367.0	1 451.8
" 33	161 773.2	150 923.5	139 695.6	11 227.9	10 849.7	10 203.2	646.5
" 34	179 893.2	165 633.7	152 589.5	13 044.2	14 259.5	13 008.7	1 250.8
" 35	164 347.5	154 756.4	142 923.0	11 833.4	9 591.1	8 603.5	987.6
" 36	193 300.6	174 606.8	162 316.7	12 290.1	18 693.8	17 767.1	926.7
" 37	199 641.5	183 417.8	170 885.2	12 532.6	16 223.7	15 309.4	914.3
" 38	212 248.3	195 949.9	184 344.4	11 605.5	16 298.4	15 458.6	839.8
" 39	216 578.1	202 765.3	191 201.7	11 563.6	13 812.8	13 150.8	662.0
" 40	218 616.5	205 257.8	193 342.2	11 915.6	13 358.7	12 747.6	611.1
" 41	228 384.0	211 971.8	200 151.1	11 820.7	16 412.2	15 478.1	934.1
" 42	226 878.1	214 075.5	202 467.8	11 607.7	12 802.6	12 356.8	445.8
" 43	214 657.2	204 355.5	192 205.3	12 150.2	10 301.7	9 631.8	669.9
" 44	219 699.5	210 003.1	197 732.0	12 271.1	9 696.4	9 031.3	665.1
大正 1	219 358.1	209 172.3	197 041.3	12 131.0	10 185.8	9 376.7	809.1
" 2	226 351.0	212 210.0	200 124.3	12 085.7	14 141.0	13 128.8	1 012.2
" 3	226 250.3	123 065.9	201 139.4	11 926.5	13 184.4	12 114.3	1 070.1
" 4	225 598.0	214 556.2	202 603.9	11 952.3	11 041.8	10 347.9	693.9
" 5	217 138.7	209 116.1	196 707.1	12 409.0	8 022.6	7 408.3	614.3
" 6	212 666.4	204 139.9	191 423.3	12 716.6	8 526.5	7 885.1	641.4
" 7	214 443.8	204 150.3	192 210.8	11 939.5	10 293.5	9 709.5	584.0
" 8	226 773.6	215 820.8	202 804.7	13 016.1	10 952.8	10 303.0	649.8
" 9	224 492.7	213 734.8	200 029.6	13 705.2	10 757.9	10 042.8	715.1
" 10	222 178.7	212 811.7	198 597.3	14 214.4	9 367.0	8 888.2	478.8
" 11	230 333.1	219 644.0	205 746.4	13 897.6	10 689.1	10 352.5	336.6
" 12	226 786.6	218 792.0	205 908.3	12 883.7	7 994.6	7 719.5	275.1
" 13	236 539.7	226 407.9	213 605.5	12 802.3	10 131.9	9 790.5	341.4
" 14	243 741.4	233 029.6	222 369.5	10 660.1	10 711.8	10 389.8	322.0
昭和 1	252 247.0	241 707.6	231 615.6	10 092.0	10 539.4	10 286.5	252.9
" 2	260 654.2	258 791.6	236 908.3	11 883.3	11 862.6	11 592.4	270.2
" 3	263 601.7	252 665.9	239 226.5	13 439.4	10 935.8	10 608.9	326.9
" 4	234 825.0	230 430.0	218 893.7	11 536.3	4 395.0	4 286.8	108.2
" 5	269 260.5	256 751.8	244 773.9	11 977.9	12 508.7	12 287.1	221.6
" 6	276 638.0	263 661.2	251 512.3	12 148.9	12 976.8	12 739.3	237.5
" 7	285 717.1	271 124.7	256 915.0	14 209.7	14 592.4	14 000.3	592.1
" 8	288 824.6	274 609.7	263 373.9	11 235.8	14 214.9	13 681.8	533.1
1 臺新	51 443.3	51 399.7	49 622.1	1 777.6	43.6	42.8	0.8
2 臺新	78 216.7	78 178.5	73 622.2	4 556.3	38.2	26.5	11.7
3 臺中	81 506.2	78 378.9	76 458.7	1 920.2	3 127.3	3 091.4	35.9
4 臺南	32 980.7	22 601.0	21 479.1	1 121.9	10 379.7	9 941.1	438.6
5 臺高	32 209.0	32 209.0	31 746.3	462.7	-	-	-
6 臺東	5 134.5	4 792.1	3 882.3	909.8	342.4	317.0	25.4
7 花蓮	7 334.2	7 050.5	6 563.2	487.3	283.7	263.0	20.7
8 澎湖	-	-	-	-	-	-	-

7. 臺灣米

1. 作付面積 (第二期作)

年次 州廳別	總數	水 稻			陸 稻		
		總數	粳米	糯米	總數	粳米	糯米
明治 32	187 414.9	172 930.7	159 519.3	13 411.4	14 484.2	12 786.7	1 697.5
" 33	166 593.4	157 042.4	147 202.3	9 840.1	9 551.0	8 547.8	1 003.2
" 34	176 411.1	157 202.7	144 370.6	12 832.1	19 208.4	17 170.6	2 037.8
" 35	183 514.7	167 640.0	155 012.4	11 627.6	15 874.7	14 680.6	1 194.1
" 36	204 856.8	186 373.0	175 772.3	10 600.7	18 483.8	16 970.7	1 513.1
" 37	239 118.5	207 822.5	195 693.6	12 128.9	31 296.0	28 552.0	2 744.0
" 38	238 910.5	212 112.2	200 156.1	11 956.1	26 798.3	25 043.7	1 754.6
" 39	245 833.1	216 022.1	202 070.5	13 951.6	29 811.0	27 770.6	2 040.4
" 40	256 960.0	226 115.4	211 380.0	14 735.4	30 844.6	28 620.7	2 223.9
" 41	254 559.4	226 928.2	212 108.5	14 819.7	27 631.2	25 346.3	2 284.9
" 42	257 044.4	233 612.3	215 885.4	17 726.9	23 432.1	21 758.5	1 673.6
" 43	245 419.7	223 223.0	204 930.8	18 292.2	22 196.7	20 727.9	1 468.8
" 44	263 068.0	232 167.7	213 803.3	18 364.4	30 900.3	29 136.0	1 764.3
大正 1	265 855.4	232 441.6	213 856.3	18 585.3	33 413.8	31 689.0	1 724.8
" 2	272 079.9	239 685.6	219 102.9	20 582.7	32 394.3	30 631.2	1 763.1
" 3	277 590.4	242 475.8	218 786.2	23 689.6	35 114.6	33 169.4	1 945.2
" 4	269 581.5	237 199.5	211 102.9	26 096.6	32 382.0	30 459.4	1 922.6
" 5	258 457.4	228 075.4	218 794.5	29 280.9	30 392.0	28 382.3	2 009.7
" 6	257 402.0	227 952.6	199 493.4	28 459.2	29 449.4	27 250.4	2 199.0
" 7	272 926.8	240 931.8	211 079.5	29 852.3	31 995.0	29 580.6	2 414.4
" 8	274 579.8	239 244.4	205 857.4	32 387.0	35 335.4	32 484.5	2 850.9
" 9	279 843.4	246 494.6	208 237.5	38 257.1	33 348.8	31 567.2	1 781.6
" 10	277 374.2	248 580.8	212 906.6	35 674.2	28 793.4	27 420.7	1 372.7
" 11	285 167.0	257 913.7	212 122.2	45 791.5	27 253.3	25 969.6	1 283.7
" 12	285 273.2	256 622.0	210 761.5	45 860.5	28 651.2	27 579.3	1 071.9
" 13	299 337.5	269 509.2	216 861.1	52 648.1	29 828.3	28 774.6	1 053.7
" 14	311 683.0	281 028.6	208 511.5	72 517.1	30 654.4	29 407.5	1 246.9
昭和 1	319 650.6	289 817.2	217 155.3	72 651.9	29 833.4	28 571.4	1 262.0
" 2	329 237.0	301 185.4	226 128.3	75 057.1	28 051.6	26 738.5	1 313.1
" 3	326 916.7	302 453.7	218 430.2	84 023.5	24 463.0	23 545.2	917.8
" 4	337 859.1	310 000.7	231 548.3	78 452.4	27 858.4	26 963.1	895.3
" 5	350 248.0	322 558.9	249 694.7	72 864.2	27 689.1	26 814.5	874.6
" 6	362 367.8	336 004.3	255 319.2	80 685.1	26 363.5	25 442.8	920.7
" 7	384 142.6	357 241.3	271 637.9	85 603.4	26 901.3	25 650.3	1 251.0
" 8	392 277.6	362 166.6	275 795.6	86 371.0	30 111.0	28 908.8	1 202.2
1 臺北	51 422.8	51 181.7	43 611.4	7 570.3	241.1	231.1	10.0
2 臺新	72 316.7	71 016.0	22 797.8	48 218.2	1 300.7	878.7	422.0
3 臺中	79 913.8	79 364.3	66 839.5	12 524.8	549.5	365.1	184.4
4 臺南	118 624.6	99 865.5	89 557.9	10 307.6	18 759.1	18 274.4	484.7
5 臺高	60 071.4	51 126.7	44 590.7	6 536.0	8 944.7	8 865.9	78.8
6 臺東	3 157.9	2 988.2	2 761.1	227.1	169.7	151.8	17.9
7 花蓮	6 770.4	6 624.2	5 637.2	987.0	146.2	141.8	4.4
8 澎湖	-	-	-	-	-	-	-







7. 臺灣米  
2. 生產額 (第二期作)

年次 州廳別	總數		水 稻 玄 米			陸 稻 玄 米		
	數量	價 額	總 數	粳 米	糯 米	總 數	粳 米	糯 米
明治 32	831 872	...	780 192	712 024	63 168	51 680	45 034	6 646
" 33	1 085 344	...	1 049 370	987 997	61 373	35 974	32 376	3 598
" 34	1 115 400	...	1 083 845	1 015 801	68 044	31 555	27 678	3 877
" 35	1 265 852	...	1 218 937	1 147 297	71 640	46 915	43 656	3 259
" 36	1 717 373	...	1 591 115	1 511 264	79 851	126 258	116 228	10 030
" 37	2 039 524	...	1 836 542	1 738 033	98 509	202 982	188 456	14 526
" 38	2 071 380	...	1 851 136	1 753 972	97 164	220 244	204 544	15 700
" 39	1 854 978	...	1 665 281	1 564 438	100 843	189 697	176 667	13 030
" 40	2 450 822	...	2 219 168	2 083 644	135 524	231 654	214 297	17 357
" 41	2 387 808	...	2 171 328	2 045 147	126 181	216 480	203 557	12 923
" 42	2 233 286	...	2 078 077	1 935 785	142 292	160 209	150 074	10 135
" 43	2 079 299	...	1 912 524	1 774 058	138 466	166 775	157 066	9 709
" 44	2 081 037	...	1 903 650	1 765 570	138 080	177 387	167 990	9 397
大正 1	1 950 092	...	1 781 698	1 642 210	139 488	168 394	161 238	7 156
" 2	2 537 315	...	2 336 534	2 156 813	179 721	200 781	190 185	10 596
" 3	2 615 543	...	2 403 069	2 182 361	220 708	212 474	201 659	10 815
" 4	2 510 708	...	2 291 362	2 064 452	226 910	219 346	206 438	12 908
" 5	2 172 885	...	1 979 766	1 741 970	237 796	193 119	179 882	13 237
" 6	2 379 463	...	2 181 011	1 921 488	259 523	198 452	183 574	14 878
" 7	2 220 118	...	2 016 102	1 754 327	261 775	204 016	190 749	13 267
" 8	2 513 857	...	2 286 656	1 992 258	294 398	227 201	211 724	15 477
" 9	2 466 548	...	2 258 152	1 919 480	338 672	208 396	197 445	10 951
" 10	2 466 858	49 277 255	2 279 563	1 998 078	281 485	187 295	179 883	7 412
" 11	2 709 194	34 906 248	2 542 793	2 119 373	423 420	166 401	158 885	7 516
" 12	2 265 682	41 340 248	2 109 571	1 745 819	363 752	156 111	151 349	4 762
" 13	3 096 608	74 435 905	2 858 148	2 331 737	526 411	238 460	229 904	8 556
" 14	3 269 050	76 910 403	3 058 717	2 292 719	765 998	210 333	201 269	9 064
昭和 1	3 382 050	71 213 233	3 164 638	2 427 192	737 446	217 412	208 107	9 305
" 2	3 644 159	64 273 657	3 419 380	2 621 377	798 003	224 779	214 978	9 801
" 3	3 598 094	73 692 259	3 396 116	2 474 472	921 644	201 978	194 884	7 094
" 4	3 628 218	72 545 468	3 422 243	2 607 476	814 767	205 975	200 036	5 939
" 5	3 887 879	46 340 515	3 636 333	2 901 723	734 610	251 546	244 196	7 350
" 6	3 851 401	42 269 927	3 602 776	2 864 148	738 628	248 625	241 263	7 362
" 7	4 727 769	74 651 352	4 459 568	3 477 906	981 662	268 201	256 400	11 801
" 8	4 423 109	68 126 001	4 225 942	33 423 19	883 623	197 167	188 766	8 401
1 臺北	584 020	9 292 206	582 145	485 942	96 203	1 875	1 852	23
2 新竹	614 393	10 141 894	609 889	205 112	404 777	4 504	3 067	1 437
3 臺中	1 121 313	18 018 577	1 118 604	935 723	182 881	2 709	1 815	894
4 臺南	1 380 653	20 365 232	1 228 956	1 116 987	111 969	151 697	146 514	5 183
5 高雄	637 847	9 029 030	603 230	526 452	76 778	34 617	33 846	771
6 臺東	23 486	323 073	22 690	21 065	1 625	796	726	70
7 花蓮	61 397	955 989	60 428	51 038	9 390	969	946	23
8 澎湖	-	-	-	-	-	-	-	-

7. 臺灣米  
3. 米一段步收穫高 (總數)

年次 州廳別	水 稻 玄 米			陸 稻 玄 米			總 平 均
	粳 米	糯 米	平 均	粳 米	糯 米	平 均	
明治 32	0.593	0.579	0.592	0.443	0.450	0.448	0.582
" 33	0.675	0.613	0.671	0.416	0.405	0.415	0.655
" 34	0.933	0.711	0.915	0.335	0.355	0.337	0.860
" 35	0.858	0.682	0.845	0.385	0.329	0.380	0.811
" 36	0.949	0.827	0.941	0.754	0.740	0.753	0.924
" 37	0.986	0.836	0.976	0.727	0.609	0.717	0.948
" 38	0.990	0.894	0.984	0.776	0.927	0.785	0.965
" 39	0.890	0.790	0.884	0.613	0.648	0.615	0.858
" 40	0.932	0.893	0.976	0.680	0.726	0.683	0.949
" 41	0.999	0.867	0.991	0.712	0.563	0.702	0.964
" 42	0.991	0.855	0.982	0.642	0.601	0.639	0.957
" 43	0.938	0.789	0.927	0.689	0.667	0.688	0.910
" 44	0.971	0.837	0.962	0.583	0.594	0.583	0.930
大正 1	0.868	0.796	0.863	0.541	0.543	0.541	0.834
" 2	1.07	0.920	1.056	0.668	0.709	0.666	1.029
" 3	0.958	0.885	0.953	0.552	0.617	0.556	0.915
" 4	1.003	0.879	0.997	0.646	0.666	0.648	0.966
" 5	1.025	0.874	1.011	0.599	0.648	0.602	0.978
" 6	1.075	0.944	1.063	0.638	0.645	0.639	1.028
" 7	0.990	0.911	0.982	0.618	0.555	0.614	0.950
" 8	1.029	0.924	1.018	0.632	0.552	0.626	0.982
" 9	1.003	0.909	0.992	0.626	0.608	0.625	0.960
" 10	1.043	0.881	1.026	0.645	0.540	0.640	0.996
" 11	1.110	0.960	1.091	0.620	0.572	0.618	1.056
" 12	1.003	0.832	0.981	0.551	0.442	0.547	0.950
" 13	1.185	1.014	1.162	0.786	0.775	0.785	1.134
" 14	1.223	1.063	1.197	0.698	0.703	0.698	1.160
昭和 1	1.132	1.017	1.114	0.723	0.722	0.723	1.037
" 2	1.220	1.068	1.196	0.811	0.755	0.809	1.170
" 3	1.187	1.093	1.170	0.849	0.774	0.846	1.151
" 4	1.181	1.038	1.157	0.713	0.657	0.711	1.132
" 5	1.242	1.022	1.210	0.900	0.833	0.898	1.190
" 6	1.229	0.945	1.185	0.951	0.825	0.947	1.171
" 7	1.395	1.160	1.357	1.012	1.043	1.013	1.336
" 8	1.305	1.032	1.263	0.716	0.780	0.719	1.228
1 臺北	1.207	1.249	1.211	0.840	0.296	0.819	1.190
2 新竹	1.098	0.849	1.010	0.355	0.346	0.352	1.004
3 臺中	1.528	1.449	1.520	0.640	0.515	0.632	1.500
4 臺南	1.278	1.084	1.260	0.844	1.059	0.851	1.181
5 高雄	1.372	1.194	1.357	0.382	0.978	0.387	1.263
6 臺東	0.964	0.981	0.966	0.573	0.386	0.557	0.940
7 花蓮	1.085	0.998	1.075	0.643	0.586	0.640	1.062
8 澎湖	-	-	-	-	-	-	-



7. 臺灣米

3. 米一段步收穫高 (第一期作)

年次 州廳別	水 稻			陸 稻			總 平 均
	粳 米	糯 米	平 均	粳 米	糯 米	平 均	
明 治 32	0.757	0.659	0.749	0.579	0.519	0.571	0.738
" 33	0.679	0.603	0.673	0.448	0.476	0.449	0.658
" 34	1.149	0.889	1.129	0.564	0.623	0.569	1.084
" 35	0.992	0.746	0.973	0.533	0.396	0.519	0.947
" 36	1.045	0.891	1.034	0.821	0.864	0.823	1.014
" 37	1.048	0.859	1.081	0.850	0.846	0.850	1.062
" 38	1.113	0.978	1.105	0.710	0.993	0.724	1.075
" 39	1.012	0.872	1.004	0.564	0.676	0.569	0.976
" 40	0.977	0.860	0.971	0.525	0.526	0.525	0.943
" 41	1.035	0.887	1.027	0.564	0.558	0.563	0.993
" 42	1.092	0.938	1.084	0.557	0.582	0.558	1.054
" 43	1.114	0.838	1.004	0.541	0.681	0.550	0.982
" 44	1.129	0.964	1.119	0.603	0.756	0.613	1.097
大 正 1	0.976	0.866	0.970	0.649	0.605	0.662	0.956
" 2	1.178	1.000	1.169	0.761	0.898	0.771	1.144
" 3	0.916	0.792	0.909	0.399	0.729	0.425	0.881
" 4	1.039	0.899	1.031	0.554	0.651	0.560	1.008
" 5	1.175	1.019	1.166	0.464	0.614	0.476	1.140
" 6	1.192	1.015	1.181	0.516	0.538	0.518	1.154
" 7	1.164	0.996	1.154	0.536	0.579	0.539	1.125
" 8	1.096	0.960	1.087	0.571	0.595	0.572	1.062
" 9	1.087	0.976	1.080	0.628	0.591	0.625	1.058
" 10	1.155	1.111	1.152	0.610	0.542	0.607	1.129
" 11	1.224	1.077	1.214	0.642	0.522	0.638	1.188
" 12	1.181	0.969	1.168	0.560	0.434	0.555	1.147
" 13	1.295	1.074	1.283	0.746	0.660	0.743	1.260
" 14	1.339	1.108	1.328	0.736	0.611	0.733	1.302
昭 和 1	1.146	1.033	1.141	0.706	0.643	0.705	1.123
" 2	1.278	1.100	1.270	0.827	0.799	0.826	1.250
" 3	1.236	1.068	1.227	0.896	0.776	0.892	1.213
" 4	1.238	1.037	1.345	0.528	0.604	0.530	1.215
" 5	1.324	1.109	1.314	0.875	0.806	0.874	1.293
" 6	1.520	1.140	1.329	0.956	0.925	0.955	1.312
" 7	1.515	1.238	1.501	1.035	1.254	1.044	1.477
" 8	1.402	1.102	1.322	0.850	0.962	0.854	1.364
1 臺 北	1.289	1.154	1.283	1.047	1.125	1.048	1.284
2 新 竹	1.159	0.949	1.146	0.566	0.556	0.563	1.147
3 臺 中	1.639	1.377	1.570	0.656	0.671	0.657	1.593
4 臺 南	1.407	1.057	0.953	0.923	1.047	0.928	1.245
5 高 雄	1.641	1.463	1.639	-	-	-	1.639
6 臺 東	1.106	1.048	1.022	0.618	0.382	0.600	1.062
7 花 蓮	1.239	1.093	1.181	0.630	0.599	0.628	1.206
8 澎 湖	-	-	-	-	-	-	-

7. 臺灣米

3. 米一段步收穫高 (第二期作)

年次 州廳別	水 稻			陸 稻			總 平 均
	粳 米	糯 米	平 均	粳 米	糯 米	平 均	
明 治 32	0.446	0.508	0.451	0.352	0.392	0.357	0.444
" 33	0.671	0.624	0.668	0.379	0.359	0.377	0.652
" 34	0.704	0.530	0.690	0.161	0.190	0.164	0.632
" 35	0.735	0.616	0.727	0.297	0.273	0.296	0.690
" 36	0.860	0.753	0.854	0.685	0.663	0.683	0.838
" 37	0.888	0.812	0.884	0.660	0.529	0.649	0.853
" 38	0.876	0.813	0.873	0.817	0.895	0.822	0.867
" 39	0.774	0.723	0.771	0.636	0.639	0.636	0.755
" 40	0.986	0.920	0.981	0.749	0.781	0.751	0.954
" 41	0.964	0.851	0.957	0.803	0.566	0.783	0.938
" 42	0.897	0.803	0.890	0.690	0.606	0.684	0.871
" 43	0.866	0.757	0.857	0.758	0.661	0.751	0.847
" 44	0.826	0.752	0.820	0.577	0.533	0.574	0.791
大 正 1	0.768	0.751	0.767	0.509	0.415	0.504	0.734
" 2	0.984	0.873	0.975	0.621	0.601	0.620	0.933
" 3	0.997	0.932	0.991	0.608	0.556	0.605	0.942
" 4	0.978	0.870	0.966	0.678	0.671	0.677	0.931
" 5	0.876	0.812	0.868	0.634	0.659	0.635	0.841
" 6	0.963	0.912	0.957	0.674	0.677	0.674	0.924
" 7	0.831	0.877	0.837	0.645	0.550	0.638	0.814
" 8	0.963	0.910	0.956	0.652	0.543	0.643	0.916
" 9	0.922	0.885	0.916	0.626	0.615	0.625	0.881
" 10	0.938	0.789	0.917	0.656	0.540	0.651	0.889
" 11	0.999	0.925	0.986	0.612	0.586	0.611	0.950
" 12	0.828	0.793	0.822	0.549	0.444	0.545	0.794
" 13	1.075	1.000	1.061	0.799	0.812	0.800	1.035
" 14	1.100	1.056	1.088	0.655	0.727	0.686	1.049
昭 和 1	1.118	1.015	1.092	0.728	0.737	0.729	1.058
" 2	1.159	1.063	1.135	0.804	0.746	0.801	1.107
" 3	1.133	1.097	1.123	0.828	0.773	0.826	1.101
" 4	1.126	1.039	1.104	0.742	0.663	0.739	1.074
" 5	1.162	1.008	1.127	0.911	0.840	0.909	1.110
" 6	1.122	0.915	1.072	0.948	0.800	0.943	1.063
" 7	1.280	1.147	1.248	1.000	0.943	0.997	1.231
" 8	1.212	1.023	1.167	0.653	0.699	0.655	1.128
1 臺 北	1.114	1.271	1.137	0.801	0.230	0.778	1.136
2 新 竹	0.900	0.839	0.859	0.349	0.341	0.346	0.850
3 臺 中	1.400	1.460	1.409	0.497	0.485	0.493	1.403
4 臺 南	1.247	1.086	1.231	0.802	1.069	0.809	1.164
5 高 雄	1.181	1.175	1.179	0.382	0.978	0.387	1.052
6 臺 東	0.763	0.716	0.759	0.478	0.391	0.469	0.743
7 花 蓮	0.905	0.951	0.912	0.667	0.523	0.663	0.907
8 澎 湖	-	-	-	-	-	-	-



8. 世界ニ 1. 作付

國名	明治三十四年 西曆1901	明治三十五年 1902	明治三十六年 1903	明治三十七年 1904	明治三十八年 1905
總數	町...	町...	町...	町...	町...
歐羅巴洲					
1 洪牙利	-	-	4 080.7	3 341.6	2 979.6
2 西班蘭	34 466.8	34 219.8	34 824.8	34 618.0	36 060.0
3 佛蘭西	-	-	-	-	-
4 伊太利	190 575.0	172 425.0	187 550.0	172 058.0	161 511.8
5 葡國	-	-	-	-	-
6 ユーゴスラビア	-	-	-	-	-
7 ヲンヴエト聯邦	-	-	-	-	* 95 593.0
8 コロンビア	-	-	-	-	-
9 コスタリカ	-	-	-	-	2 408.9
10 亞米利加合衆國	-	-	-	270 139.6	187 790.0
11 英領圭亞那	-	-	-	-	-
12 英領吉尼亞	-	-	-	-	-
13 英領基里巴	-	-	-	-	-
14 英領托利科	-	-	-	-	-
15 英領薩爾瓦多	-	-	-	-	-
16 英領尼加拉瓜	-	-	-	-	-
17 英領洪都拉斯	-	-	-	-	-
18 英領危地馬拉	-	-	-	-	-
19 英領伯利茲	-	-	-	-	-
20 英領巴拿馬	-	-	-	-	-
21 英領哥倫比亞	-	-	-	-	-
22 英領秘魯	-	-	-	-	-
23 英領烏拉圭	-	-	-	-	-
24 英領阿根廷	-	-	-	-	-
25 英領安達曼及尼科巴爾諸島	-	-	-	-	-
26 英領北婆羅洲	-	-	-	-	-
27 英領北婆羅洲	-	-	-	-	-
28 英領北婆羅洲	-	-	290 480.7	290 291.0	284 702.9
29 英領北婆羅洲	-	-	-	-	-
30 英領北婆羅洲	3 163 331.2	3 195 053.4	3 262 297.1	3 319 477.7	3 332 707.0
31 英領東印度	-	-	-	-	-
32 英領東印度	-	-	-	-	-
33 英領東印度	*28 260 356.7	*29 209 389.9	*20 182 866.5	*21 050 155.2	*22 209 717.4
34 英領東印度	-	-	-	-	-
35 英領東印度	-	-	-	-	-
36 英領東印度	-	-	-	-	-
37 英領東印度	-	-	-	-	-
38 英領東印度	-	-	-	-	-
39 英領東印度	-	-	2 142 780.9	2 185 246.9	2 216 718.0
40 佛領赤道亞非利加	-	-	-	-	-
41 佛領赤道亞非利加	-	-	-	-	-
42 佛領赤道亞非利加	-	-	-	-	-
43 佛領赤道亞非利加	-	-	-	-	-
44 佛領赤道亞非利加	-	-	-	-	-
45 佛領赤道亞非利加	-	-	-	-	-
46 佛領赤道亞非利加	-	-	-	-	-
47 佛領赤道亞非利加	-	-	-	-	-
48 佛領赤道亞非利加	-	-	-	-	-
49 佛領赤道亞非利加	50 904.7	68 080.6	82 231.6	811.7	111 660.8
50 佛領赤道亞非利加	-	-	-	-	-
51 佛領赤道亞非利加	-	-	-	-	-
52 佛領赤道亞非利加	-	-	-	-	-
53 佛領赤道亞非利加	-	-	-	-	-
54 佛領赤道亞非利加	-	-	-	-	-
55 佛領赤道亞非利加	-	-	-	-	-
56 佛領赤道亞非利加	-	-	-	-	-
大洋洲					
57 布濠	-	-	-	-	-
58 濠洲	-	-	-	-	-
59 濠洲	-	-	-	-	-

1. 本表ハ萬國農事協會ノ調査資料ニ依リヘクタール表示ノ作付面積ニ付便宜上 1.00833 ヘクタール  
 3. 英領印度中ニハビルマヲ含ム

於ケル米 面積

國名	明治三十九年 1906	明治四十年 1907	明治四十一年 1908	明治四十二年 1909	明治四十三年 1910	明治四十四年 1911
總數	町...	町...	町...	町...	町...	町...
歐羅巴洲						
1 洪牙利	2 395.8	2 378.7	2 406.9	3 936.5	3 302.3	2 338.3
2 西班蘭	36 197.1	36 625.7	36 843.5	37 516.0	37 876.0	38 566.7
3 佛蘭西	-	-	806.7	625.2	484.0	514.2
4 伊太利	155 412.4	152 417.6	152 058.7	145 058.8	145 058.8	145 704.2
5 葡國	-	-	-	-	-	-
6 ユーゴスラビア	-	-	-	-	-	-
7 ヲンヴエト聯邦	* 160 227.2	* 226 500.9	* 192 895.2	* 232 206.1	* 209 637.5	* 254 725.2
8 コロンビア	-	-	-	-	-	-
9 コスタリカ	-	2 940.3	-	-	2 830.4	-
10 亞米利加合衆國	234 641.2	255 977.5	267 280.9	248 989.8	294 947.6	284 134.2
11 英領圭亞那	-	-	-	11 237.9	13 573.2	15 434.6
12 英領吉尼亞	-	-	-	-	-	-
13 英領基里巴	-	-	-	-	84 610.3	86 346.6
14 英領托利科	-	-	-	-	-	-
15 英領薩爾瓦多	-	-	-	-	-	-
16 英領尼加拉瓜	-	-	-	-	-	-
17 英領洪都拉斯	-	8 024.3	-	8 025.3	-	3 327.5
18 英領危地馬拉	-	-	-	-	-	-
19 英領伯利茲	-	-	-	-	-	-
20 英領巴拿馬	-	-	-	-	-	-
21 英領哥倫比亞	-	-	-	-	-	-
22 英領秘魯	-	-	44 013.7	50 416.7	403.3	403.3
23 英領烏拉圭	-	-	-	-	56 466.7	-
24 英領阿根廷	-	-	-	-	-	-
25 英領安達曼及尼科巴爾諸島	-	-	-	-	-	-
26 英領北婆羅洲	-	-	-	-	-	-
27 英領北婆羅洲	-	-	-	-	-	-
28 英領北婆羅洲	258 937.0	281 075.9	277 573.0	276 739.1	277 710.1	263 097.4
29 英領北婆羅洲	-	-	-	-	6 273 691.7	-
30 英領北婆羅洲	3 361 204.5	3 381 668.7	3 405 331.2	3 421 996.0	4 756 263.0	4 855 289.4
31 英領東印度	-	-	-	15 958.9	15 853.0	15 979.1
32 英領東印度	*22 099 135.5	*22 311 200.1	*21 662 804.4	*23 715 593.6	*23 678 869.1	*26 411 595.6
33 英領東印度	-	-	-	-	-	-
34 英領東印度	-	-	-	-	-	-
35 英領東印度	-	-	-	-	-	42 951.0
36 英領東印度	-	-	-	1 202 062.4	1 052 443.9	1 087 869.7
37 英領東印度	-	-	-	-	-	-
38 英領東印度	-	-	-	-	44 344.5	-
39 英領東印度	2 198 398.6	2 201 955.0	2 347 687.4	2 429 423.9	2 342 944.2	2 405 325.7
40 佛領赤道亞非利加	-	-	-	-	-	-
41 佛領赤道亞非利加	-	-	-	-	-	-
42 佛領赤道亞非利加	-	-	-	-	-	-
43 佛領赤道亞非利加	-	-	-	-	-	-
44 佛領赤道亞非利加	-	-	-	-	-	-
45 佛領赤道亞非利加	-	-	-	-	-	-
46 佛領赤道亞非利加	-	-	-	-	-	-
47 佛領赤道亞非利加	-	-	-	-	-	-
48 佛領赤道亞非利加	-	-	-	-	-	-
49 佛領赤道亞非利加	94 091.6	101 674.3	105 370.8	115 137.5	121 628.2	96 199.0
50 佛領赤道亞非利加	-	-	-	-	-	-
51 佛領赤道亞非利加	-	-	-	-	-	-
52 佛領赤道亞非利加	-	-	-	-	-	-
53 佛領赤道亞非利加	-	-	-	-	-	-
54 佛領赤道亞非利加	-	-	-	-	-	405 043.5
55 佛領赤道亞非利加	-	-	-	-	-	-
56 佛領赤道亞非利加	-	-	-	-	-	-
大洋洲						
57 布濠	-	-	-	-	-	-
58 濠洲	-	-	-	3 672.3	-	-
59 濠洲	-	-	-	2 974.6	4 154.3	4 774.5

ヲ1町歩トシテ換算セリ 2.\* 印ヲ附シタルモノハ當該國ノ領域中一部地域ノ分ヲ含マザルモノトス



8. 世界ニ於ケル米面積 (續)

國名	大正元年 西曆1912	大正二年 1913	大正三年 1914	大正四年 1915	大正五年 1916
總數	38 295 166.0	40 604 987.4	40 393 541.9	41 475 936.3	41 850 833.6
歐羅巴洲	1 洪牙利 2 944.3	1 536.7	2 199.2	1 555.9	2 964.5
	2 西班 38 818.8	39 143.5	39 526.7	40 520.9	40 966.6
	3 佛蘭 443.7	403.3	327.7	156.3	-
	4 伊太 146 712.5	147 620.0	147 317.5	145 200.0	143 889.2
	5 葡太 7 074.5	-	-	-	-
	6 ユーラ 278 174.0	201 592.0	272 401.2	259 708.3	-
	7 ソヴェト 6 149.8	-	-	-	-
	8 コロン 294 947.6	337 508.3	283 003.9	327 674.0	354 606.6
	9 コスタ 7 962.8	-	7 962.8	5 615.4	6 152.8
亞米利加洲	10 亞米利加 17 962.4	14 519.0	19 193.6	20 703.1	23 259.2
	11 英領ギニア 27 023.3	16 690.9	-	-	27 023.3
	12 英領ギニア 27 023.3	16 690.9	-	-	27 023.3
	13 英領ギニア 27 023.3	16 690.9	-	-	27 023.3
	14 メキシコ 3 401.1	3 421.3	3 342.6	7 103.7	4 693.8
	15 ボーリ 3 401.1	3 421.3	3 342.6	7 103.7	4 693.8
	16 サルヴァドル 403.3	453.7	504.2	705.8	-
	17 トリニチ及トバゴ 24 727.4	-	24 727.4	25 085.3	28 703.2
	18 アリゼンチン 1 512.5	-	-	-	1 512.5
	19 ボリヴアイアル 30 250.0	-	-	-	30 250.0
	20 プラジボイ 26 805.5	-	-	-	26 805.5
	21 エクアドル 28 835.7	-	-	-	28 835.7
	22 パラグアイ 1 772.6	-	-	-	1 772.6
	23 秘魯 1 332.0	-	-	-	1 332.0
	24 ウルグアイ 1 290.7	-	-	-	1 290.7
亞細亞洲	25 アンダマン及ニコバル群島 734.1	931.7	1 391.5	1 591.1	1 591.1
	26 英領北ボルネオ 21 993.8	23 612.1	23 612.1	23 612.1	23 612.1
	27 プルネオ 23 612.1	23 612.1	23 612.1	23 612.1	23 612.1
	28 支那 326 859.3	2 4 093.2	279 575.5	320 361.6	274 241.5
	29 支那 35 884 076.6	-	35 884 076.6	-	-
	30 日支那 4 855 289.4	4 985 251.4	5 021 222.7	5 049 764.6	5 065 613.6
	31 關東 17 196.1	17 436.1	17 422.0	17 729.5	16 664.7
	32 佛領印度那來 27 096 714.8	30 777 387.5	31 085 956.7	31 895 410.4	32 676 830.4
	33 英領印度那來 2 391 373.4	3 715 568.9	4 262 967.1	4 000 013.0	4 142 939.2
	34 英領馬尼拉 50 090.0	51 364.5	50 529.6	59 700.4	55 865.7
	35 暹羅 1 150 739.2	1 255 311.5	1 140 135.6	1 150 335.9	1 235 906.1
	36 暹羅 1 452 000.0	2 180 336.3	2 055 289.9	2 089 508.7	2 187 518.7
	37 土耳其 (歐亞) 2 391 464.2	2 574 333.5	2 588 747.6	2 670 570.8	2 879 589.3
	38 土耳其 (歐亞) 2 391 464.2	2 574 333.5	2 588 747.6	2 670 570.8	2 879 589.3
	39 關領印度・ジャバア及マデユラ 2 391 464.2	2 574 333.5	2 588 747.6	2 670 570.8	2 879 589.3
亞非利加洲	40 佛領赤道亞非利加 30.2	-	-	-	30.2
	41 象牙海岸 201.7	-	-	-	201.7
	42 ダホミ 252.1	-	-	-	252.1
	43 佛領ギニア 564 666.7	-	-	-	564 666.7
	44 上ヴォルタ 605 000.0	-	-	-	605 000.0
	45 モーリタニア 75 625.0	-	-	-	75 625.0
	46 ニセーガ 70 583.3	-	-	-	70 583.3
	47 佛領スダ 50 416.7	-	-	-	50 416.7
	48 埃領ギニア 95 733.2	95 162.5	18 022.9	135 364.7	62 639.7
	49 葡領ギニア 111 410.7	157 264.7	61 160.5	67 303.2	20 425.8
	50 葡領ギニア 67 303.2	-	-	-	-
	51 シラレオン 421.5	-	-	-	421.5
	52 シラレオン 163 249.2	163 249.2	163 249.2	163 249.2	163 249.2
	53 シラレオン 163 249.2	163 249.2	163 249.2	163 249.2	163 249.2
	54 白領コンゴ 2 142.7	3 226.7	2 974.6	7 159.2	-
	55 白領コンゴ 417 221.1	413 379.4	488 889.4	479 783.1	-
	56 マザンビク 509 865.8	-	-	-	-
太平洋洲	57 布濠 1 632.5	-	-	-	1 632.5
	58 濠洲 1 632.5	-	-	-	1 632.5
	59 フイヂー諸島 4 300.5	5 512.6	4 995.3	5 791.9	7 014.9

國名	大正六年 1917	大正七年 1918	大正八年 1919	大正九年 1920	大正十年 1921	大正十一年 1922
總數	49 265 598.7	47 545 024.1	...	...	...	...
歐羅巴洲	4 768.4	5 903.8	* 1 799.9	* 2 634.8	* 2 764.8	* 2 764.8
	43 114.3	45 095.7	45 738.0	48 899.1	46 290.6	46 516.4
	-	-	-	-	50.4	55.5
	139 250.8	* 139 553.3	132 797.5	112 832.5	116 865.8	119 890.8
	-	-	17 743.6	7 400.2	5 525.7	6 066.1
	-	-	-	1 657.7	1 841.2	2 277.8
	-	-	-	-	-	-
	-	-	-	-	-	-
	-	-	-	-	-	6 119.6
	400 268.0	454 079.7	371 856.2	545 171.5	375 825.0	430 505.9
	11 638.2	17 655.9	5 594.2	2 763.8	3 343.6	3 351.7
	23 703.9	-	29 170.1	26 825.7	26 149.1	20 811.0
	-	-	-	5 078.0	9 522.7	...
	-	7 346.7	-	-	-	22 089.6
	-	-	4 794.6	-	-	...
	-	-	5 549.9	-	-	-
	-	-	3 417.2	3 925.4	...	3 932.5
	-	-	6 856.7	10 708.5	10 822.4	6 387.8
	-	-	-	-	-	-
	-	-	-	369 369.6	-	244 520.8
	-	-	-	-	-	-
	1 512.5	-	-	-	-	942.8
	30 250.0	-	26 805.5	28 835.7	-	36 321.2
	-	-	-	-	-	-
	1 332.0	1 290.7	734.1	931.7	1 391.5	1 591.1
	-	-	17 998.7	-	21 993.8	23 612.1
	-	-	-	-	-	-
	286 519.9	276 991.2	290 124.7	308 895.9	330 522.6	306 039.2
	5 082 477.9	5 128 333.9	5 143 784.6	5 186 276.8	5 165 993.2	5 214 215.7
	-	-	659.4	739.1	620.1	529.4
	17 724.5	* 17 761.8	17 250.6	17 423.0	17 647.8	18 692.5
	*32 526 667.4	*30 956 482.7	*32 410 372.3	*32 223 076.4	*33 313 392.3	*32 867 213.9
	4 154 833.3	4 151 207.5	4 853 310.0	4 799 332.9	4 890 416.7	5 046 708.3
	-	-	* 158 602.8	* 144 582.9	* 164 061.9	* 176 057.0
	1 379 541.2	-	1 392 850.2	1 497 269.1	1 687 326.8	666 941.9
	2 215 364.8	-	2 176 559.1	2 499 458.7	2 467 292.8	2 617 498.2
	-	-	-	-	-	-
	2 927 980.2	2 908 505.2	3 613 347.4	3 523 903.2	3 403 785.5	2 422 561.2
	201.7	252.1	-	-	-	504.2
	-	-	-	-	-	-
	-	-	-	564 666.7	-	605 000.0
	-	-	-	-	-	-
	-	-	-	-	-	-
	-	75 625.0	-	-	-	-
	-	-	-	70 583.3	-	50 416.7
	111 410.7	157 264.7	61 160.5	67 303.2	-	20 425.8
	-	-	-	-	-	-
	-	-	-	-	-	421.5
	-	-	85 691.2	163 249.2	163 249.2	163 249.2
	-	-	-	-	-	-
	-	-	2 142.7	3 226.7	2 974.6	7 159.2
	-	-	-	-	509 865.8	-
	-	-	-	-	-	-
太平洋洲	1 632.5	1 632.5	2 367.6	-	-	-
	-	-	28.2	17.1	3.0	4.0
	-	-	6 145.8	4 092.8	4 623.3	5 102.2



8. 世界 1. 作付

國名	大正十二年 西曆1923	大正十三年 1924	大正十四年 1925	昭和元年 1926
總數	町... 54 802 916.6	町... 55 390 775.0	町... 55 094 325.0	町... 55 094 325.0
歐羅巴洲	1 洪牙利 4 995.3	2 西班牙 4 758.3	3 佛蘭西 5 130.4	4 伊太利 6 819.4
亞米利加洲	5 葡太利 123 520.8	6 葡太利 138 645.8	7 葡太利 145 099.2	8 葡太利 149 495.5
亞細亞洲	9 英領北印 15 797.6	10 英領北印 16 432.8	11 英領北印 16 277.5	12 英領北印 20 183.8
非洲	13 英領東印 3 125.8	14 英領東印 3 125.8	15 英領東印 3 125.8	16 英領東印 2 823.3
大洋洲	17 英領南印 3 682.4	18 英領南印 5 215.1	19 英領南印 5 101.2	20 英領南印 4 145.3
其他	21 英領西印 346 558.1	22 英領西印 548 598.9	23 英領西印 540 466.7	24 英領西印 536 433.3

於ケル米面積 (續)

昭和二年 1927	昭和三年 1928	昭和四年 1929	昭和五年 1930	昭和六年 1931	國名
町... 54 781 741.6	町... 57 172 500.0	町... 56 365 833.3	町... 58 080 000.0	町... 57 676 666.6	1
4 127.1	7 469.7	8 786.6	6 876.8	5 847.3	2
48 992.9	49 462.8	48 596.6	48 976.8	46 130.2	3
143 364.8	135 802.3	138 425.0	147 389.1	141 558.9	4
12 689.9	13 153.7	13 978.5	14 460.5	15 125.0	5
1 445.9	1 516.5	1 550.8	1 673.8	1 485.3	6
222 942.5	218 909.2	199 448.3	159 215.8	127 755.8	7
17 244.5	18 906.2	-	-	-	8
7 369.9	6 400.9	5 584.1	-	-	9
403 563.2	390 124.2	350 900.0	392 147.9	399 085.2	10
1 562.9	1 177.7	2 013.6	1 924.9	-	11
20 577.1	22 671.4	25 886.9	24 622.5	32 389.7	12
45 406.3	45 787.4	35 596.2	36 845.5	33 960.7	13
1 613.3	-	-	-	-	14
2 823.3	2 823.3	3 831.7	3 831.7	-	15
4 488.1	3 056.3	3 467.7	3 447.5	5 041.7	16
...	12 100.0	11 091.7	11 091.7	10 083.3	17
516 266.7	1 109 166.7	...	...	...	18
-	20 570.0	36 703.3	15 125.0	12 100.0	19
31 016.3	1 549.8	1 966.2	1 885.6	1 804.9	20
-	30 354.9	47 846.4	...	...	21
1 545.8	1 551.8	1 658.7	1 540.7	1 357.2	22
28 179.9	31 417.6	32 184.0	25 507.8	27 763.4	23
1 020.4	2 117.5	3 025.0	3 025.0	-	24
340 715.8	341 825.0	322 666.7	322 666.7	342 833.3	25
-	184 646.0	203 380.8	208 241.0	201 969.2	26
5 365 906.3	5 300 009.7	5 415 353.0	5 520 849.9	5 562 335.7	27
2 669.1	866.2	848.0	858.1	772.4	28
18 855.8	19 158.3	19 567.7	19 539.5	19 561.7	29
31 742 390.8	33 980 530.8	32 897 984.2	33 748 412.5	34 290 290.8	30
-	5 536 758.3	5 727 333.3	5 875 558.3	5 350 216.7	31
268 603.9	280 684.7	268 171.3	288 794.7	-	32
1 777 358.9	1 789 247.2	1 827 906.7	1 805 531.7	-	33
2 986 688.4	2 405 530.4	2 465 203.6	2 933 766.0	2 602 730.2	34
-	14 178.2	17 508.7	27 851.2	20 171.7	35
3 572 525.0	3 555 383.3	3 451 525.0	3 588 658.3	3 542 275.0	36
1 310.8	1 623.4	1 371.3	383.2	433.6	37
...	...	82 905.2	86 918.3	91 254.2	38
1 159.6	...	368.0	368.0	455.8	39
857 083.3	806 666.7	...	...	...	40
8 066.7	...	5 438.9	4 867.2	4 789.6	41
756.2	1 008.3	1 008.3	857.1	-	42
2 677.1	3 146.0	1 683.9	1 512.5	1 210.0	43
40 333.3	45 375.0	31 258.3	30 250.0	35 291.7	44
30 250.0	30 250.0	47 492.5	40 333.3	71 692.5	45
151 824.7	107 819.1	133 617.3	146 365.6	27 502.3	46
...	11 696.7	11 696.7	...	...	47
3 725.8	3 740.9	10 019.8	3 680.4	2 068.1	48
163 350.0	121 000.0	121 000.0	121 000.0	121 000.0	49
-	1 168.7	1 578.0	...	...	50
14 620.8	65 302.7	58 180.8	64 989.1	...	51
605 000.0	519 291.7	564 238.1	552 412.4	...	52
-	992.2	1 124.3	...	...	53
-	1 224.1	-	-	-	54
-	5 736.4	8 074.7	8 104.0	...	55
3 015.9	4 876.3	4 954.9	...	...	56



8. 世界ニ  
2. 生

國名	明治三十四年 西曆1901	明治三十五年 1902	明治三十六年 1903	明治三十七年 1904	明治三十八年 1905
總數	石...	石...	石...	石...	石...
1 洪牙利	...	...	33 459	39 046	37 259
2 西班 牙	939 227	883 978	1 045 243	988 876	1 199 799
3 佛蘭 德	-	-	-	-	-
4 伊太 利	2 762 431	2 596 685	2 988 729	2 984 327	2 655 808
5 葡太 荷	-	-	-	-	-
6 ユーゴスラビア	-	-	-	-	-
7 ソヴエト聯邦	-	-	-	-	841 808
8 コロンビア	-	-	-	-	-
9 コスタリカ	-	-	-	-	-
10 亞米利加合衆國	1 602 210	1 270 718	2 276 558	2 379 073	1 458 549
11 英領ギニア	-	-	-	-	-
12 英領ギニア	-	-	-	-	-
13 英領ギニア	-	-	-	-	-
14 メキシコ	110 497	110 497	110 497	156 429	138 211
15 ボリビア	-	-	-	-	-
16 サルヴァドル	-	-	-	-	-
17 トリニチ及トバゴ	-	-	-	-	-
18 アルゼンチン	-	-	-	-	-
19 ボリベ	-	-	-	-	-
20 ブラジール	-	-	-	331 492	-
21 エクアドル	-	-	-	-	-
22 パラグアイ	-	-	-	-	-
23 秘魯	-	-	-	-	-
24 ウルグアイ	-	-	-	-	-
25 アンダマン及ニコバル諸島	-	-	-	-	-
26 英領北ボルネオ	-	-	-	-	-
27 英領北ボルネオ	-	-	-	-	-
28 支那・滿洲	-	-	-	-	2 154 696
29 日關東	49 980 273	39 753 689	50 150 506	55 590 085	42 526 406
30 佛領印度支那	166 132 597	202 928 177	189 873 816	193 841 934	187 218 838
31 英領印度支那	-	-	-	-	-
32 英領印度支那	-	-	-	-	-
33 英領印度支那	-	-	-	-	-
34 英領印度支那	-	-	-	-	-
35 暹羅	16 574 586	12 762 431	2 751 702	2 208 508	2 208 508
36 暹羅	-	-	10 773 481	-	-
37 土耳其 (歐亞)	-	-	-	-	-
38 土耳其 (歐亞)	-	-	-	-	-
39 佛領印度・ジャバア及マデラ	26 685 033	23 038 674	25 288 937	26 107 822	25 446 538
40 佛領赤道亞非利加	-	-	-	-	-
41 佛領赤道亞非利加	-	-	-	-	-
42 佛領赤道亞非利加	-	-	-	-	-
43 佛領赤道亞非利加	-	-	-	-	-
44 佛領赤道亞非利加	-	-	-	-	-
45 佛領赤道亞非利加	-	-	-	-	-
46 佛領赤道亞非利加	-	-	-	-	-
47 佛領赤道亞非利加	-	-	-	-	-
48 佛領赤道亞非利加	-	-	-	-	-
49 佛領赤道亞非利加	-	-	-	-	-
50 佛領赤道亞非利加	-	-	-	-	-
51 佛領赤道亞非利加	-	-	-	-	-
52 佛領赤道亞非利加	-	-	-	-	-
53 佛領赤道亞非利加	-	-	-	-	-
54 佛領赤道亞非利加	-	-	-	-	-
55 佛領赤道亞非利加	-	-	-	-	-
56 佛領赤道亞非利加	-	-	-	-	-
57 布濠	-	-	-	-	-
58 濠洲	-	-	-	-	-
59 濠洲	-	-	-	-	-

1. 本表ハ萬國農事協會ノ調査資料ニ依リキントル表示ノ粗生産額ニ付便宜上粗 1.81 キントルヲ玄

於ケル米  
産 額

國名	明治三十九年 1906	明治四十年 1907	明治四十一年 1908	明治四十二年 1909	明治四十三年 1910	明治四十四年 1911
總數	石...	石...	石...	石...	石...	石...
1 洪牙利	...	...	...	...	...	...
2 西班 牙	28 051	26 526	21 662	39 064	35 009	22 792
3 佛蘭 德	1 067 049	1 191 470	1 127 083	1 145 134	1 166 398	354 922
4 伊太 利	2 859 904	3 233 043	2 906 023	2 626 077	2 419 279	2 647 624
5 葡太 荷	-	-	-	-	-	-
6 ユーゴスラビア	-	-	-	-	-	-
7 ソヴエト聯邦	907 740	1 596 045	1 178 144	1 510 830	1 410 222	1 543 103
8 コロンビア	-	-	-	-	-	-
9 コスタリカ	-	-	-	-	-	-
10 亞米利加合衆國	2 013 544	2 113 150	2 468 569	2 462 813	2 764 078	2 586 347
11 英領ギニア	-	-	-	265 519	207 251	260 636
12 英領ギニア	-	-	-	-	11 015	11 982
13 英領ギニア	-	-	-	-	507 040	-
14 メキシコ	175 253	181 687	168 447	-	-	-
15 ボリビア	-	-	-	-	-	-
16 サルヴァドル	-	-	-	-	-	-
17 トリニチ及トバゴ	-	-	-	-	-	-
18 アルゼンチン	-	-	-	-	-	-
19 ボリベ	-	-	-	-	-	-
20 ブラジール	-	-	-	-	331 492	552 486
21 エクアドル	-	-	-	-	-	-
22 パラグアイ	-	-	-	-	4 420	4 420
23 秘魯	-	-	486 188	215 470	464 088	-
24 ウルグアイ	-	-	-	-	-	-
25 アンダマン及ニコバル諸島	-	-	-	-	-	-
26 英領北ボルネオ	-	-	-	-	-	-
27 英領北ボルネオ	-	-	-	-	-	-
28 支那・滿洲	1 546 961	1 767 956	1 657 459	1 735 439	1 804 188	1 587 899
29 日關東	50 271 109	53 564 208	62 888 864	62 923 966	191 641 363	67 770 848
30 佛領印度支那	184 887 129	163 909 538	168 996 375	240 815 356	241 162 012	259 979 493
31 英領印度支那	-	28 066 298	-	62 588	89 843	88 581
32 英領印度支那	2 943 323	2 821 530	2 305 941	4 132 831	4 481 971	4 875 767
33 英領印度支那	-	-	-	-	-	-
34 英領印度支那	-	-	-	-	-	-
35 暹羅	26 916 893	26 522 550	28 024 824	28 685 441	28 759 908	30 923 490
36 暹羅	-	-	-	-	-	-
37 暹羅	-	-	-	-	-	-
38 暹羅	-	-	-	-	-	-
39 佛領印度・ジャバア及マデラ	-	-	-	-	562 761	-
40 佛領赤道亞非利加	-	-	-	-	-	-
41 佛領赤道亞非利加	-	-	-	-	-	-
42 佛領赤道亞非利加	-	-	-	-	-	-
43 佛領赤道亞非利加	-	-	-	-	-	-
44 佛領赤道亞非利加	-	-	-	-	-	-
45 佛領赤道亞非利加	-	-	-	-	-	-
46 佛領赤道亞非利加	-	-	-	-	-	-
47 佛領赤道亞非利加	-	-	-	-	-	-
48 佛領赤道亞非利加	-	-	-	-	-	-
49 佛領赤道亞非利加	-	-	-	2 652 923	2 693 920	2 125 062
50 佛領赤道亞非利加	-	-	-	-	-	-
51 佛領赤道亞非利加	-	-	-	-	-	-
52 佛領赤道亞非利加	-	-	-	-	-	-
53 佛領赤道亞非利加	-	-	-	-	-	-
54 佛領赤道亞非利加	-	-	-	-	-	-
55 佛領赤道亞非利加	3 425 414	3 756 906	3 701 657	-	-	3 653 333
56 佛領赤道亞非利加	-	-	-	-	-	-
57 布濠	-	-	-	-	-	-
58 濠洲	-	-	-	-	-	-
59 濠洲	-	-	-	-	-	64 562

米1石トシテ換算セリ



8. 世界ニ  
2. 生

國名	大正元年 西曆 1912	大正二年 1913	大正三年 1914	大正四年 1915	大正五年 1916
總數	350 864 711	378 017 068	357 773 306	400 419 440	411 432 701
歐羅巴洲					
1 洪牙利	22 612	7 842	16 081	12 591	21 060
2 西班牙	1 349 285	1 231 383	1 367 856	1 299 232	1 335 401
3 佛蘭西	5 105	3 978	3 052	1 798	-
4 伊太利	2 428 177	3 001 105	3 009 392	3 097 238	2 874 586
5 葡國	-	-	-	91 890	112 823
6 ユーゴスラビア	-	-	-	-	-
7 ソヴェト聯邦	1 553 908	1 130 533	2 082 445	1 544 930	-
8 コロンビア	-	-	-	70 851	-
9 コスタリカ	-	-	-	-	-
10 亞米利加合衆國	2 825 427	2 903 240	2 666 980	3 264 454	4 618 037
11 英領地	-	8 775	45 958	32 434	34 449
12 英領地	303 298	242 335	371 997	368 808	238 428
13 英領地	14 692	12 326	17 324	29 172	41 277
14 メキシコ	548 066	138 674	137 714	-	138 674
15 ポルトガル	-	-	-	-	-
16 サルヴァドル	-	-	-	-	-
17 トリニチ及トバゴ	-	-	-	-	-
18 アルゼンチン	-	-	-	-	-
19 ボリヴイア	-	-	-	-	-
20 エクアドル	-	441 989	441 989	331 492	1 215 470
21 パラグアイ	4 420	4 972	5 525	7 735	-
22 秘魯	-	-	183 978	196 133	209 884
23 ウルグアイ	-	-	-	-	-
24 アンダマン及ニコバル諸島	-	-	-	-	13 317
25 英領北ボルネオ	-	-	-	-	-
26 英領北ボルネオ	-	-	-	-	-
27 英領北ボルネオ	-	-	-	-	-
28 支那	2 553 354	1 992 346	1 574 239	1 675 897	-
29 支那	-	-	679 352 346	-	-
30 日本	64 029 083	67 495 536	75 746 344	73 554 742	77 034 568
31 關東	-	-	-	-	-
32 佛領印度支那	142 700	130 972	148 710	129 936	127 549
33 英領印度支那	224 773 707	248 886 955	241 742 012	283 818 078	300 761 925
34 英領印度支那	23 388 143	29 222 594	38 651 765	32 159 227	27 336 326
35 英領馬來	-	2 463 501	2 861 854	2 994 387	2 878 657
36 フリビ	5 880 044	5 401 564	4 233 122	4 960 172	6 717 673
37 暹羅	-	-	-	-	-
38 土耳其 (歐亞)	-	-	-	-	-
39 佛領印度・ジャバア及マデラ	29 179 012	32 279 818	31 772 268	32 331 401	32 121 296
40 佛領赤道亞非利加	-	-	-	-	166
41 佛領赤道亞非利加	-	-	-	-	-
42 佛領赤道亞非利加	-	-	-	-	-
43 佛領赤道亞非利加	-	-	-	-	-
44 佛領赤道亞非利加	-	-	-	-	-
45 佛領赤道亞非利加	-	-	-	-	-
46 佛領赤道亞非利加	-	-	-	-	-
47 佛領赤道亞非利加	-	-	-	-	-
48 佛領赤道亞非利加	-	-	-	-	-
49 佛領赤道亞非利加	1 785 504	1 868 762	246 602	2 235 884	935 343
50 佛領赤道亞非利加	-	-	-	-	-
51 佛領赤道亞非利加	-	-	-	-	-
52 佛領赤道亞非利加	-	-	842 028	673 622	673 622
53 佛領赤道亞非利加	-	-	-	-	-
54 佛領赤道亞非利加	-	-	-	-	-
55 佛領赤道亞非利加	3 696 396	3 566 718	4 153 244	4 130 743	-
56 佛領赤道亞非利加	-	-	-	-	-
大洋洲					
57 布濠	-	-	-	-	28 067
58 濠洲	-	-	-	-	-
59 斐濟	53 508	166 649	79 550	101 928	133 186

於ケル米  
産額 (續)

大正六年 1917	大正七年 1918	大正八年 1919	大正九年 1920	大正十年 1921	大正十一年 1922	國名
464 823 490	358 969 088	...	...	...	...	
36 729	30 720	17 702	23 270	31 663	25 229	1
1 307 790	1 147 229	1 671 897	1 598 119	1 445 160	1 515 688	2
-	-	-	-	166	304	3
2 908 287	2 892 265	2 688 950	2 492 818	2 603 867	2 564 746	4
113 652	-	113 492	130 935	59 475	112 746	5
-	-	-	14 777	13 859	11 940	6
-	-	-	-	-	-	7
-	-	-	-	-	-	8
-	-	-	-	-	-	9
3 927 638	4 568 755	3 994 390	5 871 664	4 241 636	4 732 589	10
84 173	69 007	21 031	9 037	10 761	15 759	11
-	-	419 049	238 575	280 143	191 334	12
-	-	47 188	40 600	48 575	53 602	13
-	100 631	-	-	-	180 619	14
-	-	13 431	...	298	13 431	15
-	-	36 110	-	-	-	16
-	-	-	-	-	17 127	17
-	-	-	-	-	84 000	18
-	-	-	-	-	-	19
1 657 459	2 044 199	4 593 896	4 701 657	4 073 768	4 746 139	20
-	-	-	-	-	-	21
20 718	-	11 050	-	-	10 848	22
222 508	-	302 159	303 327	...	366 393	23
-	-	-	-	-	-	24
9 819	9 512	5 207	6 608	9 867	11 286	25
-	-	49 650	...	95 760	174 392	26
-	-	-	-	-	-	27
-	-	-	-	1 002 431	1 303 160	28
73 069 635	74 626 473	78 450 136	82 933 238	74 481 114	81 152 957	29
-	-	7 937	9 264	9 960	9 841	30
136 367	131 488	76 153	163 044	106 571	131 448	31
310 798 560	205 936 897	276 374 888	239 487 442	287 276 007	286 446 108	32
25 631 381	25 584 972	26 519 337	25 510 619	32 198 895	31 571 271	33
-	-	335 387	541 551	615 752	658 004	34
8 503 301	-	8 025 475	8 754 641	9 991 515	10 463 286	35
-	-	-	-	-	24 172 306	36
-	-	-	-	-	-	37
33 791 108	34 364 641	29 832 719	25 416 814	22 412 986	17 413 726	38
1 105	1 381	-	-	-	2 967	39
-	-	-	-	-	-	40
-	-	-	-	-	-	41
-	-	-	3 093 923	-	3 314 917	42
-	-	-	-	-	-	43
-	-	-	-	-	-	44
-	-	-	-	-	-	45
-	-	-	-	-	-	46
-	414 365	-	229 077	-	276 243	47
-	-	-	-	-	-	48
1 977 796	2 817 680	988 988	1 151 519	1 922 423	224 046	49
-	-	-	-	-	-	50
-	-	-	-	-	-	51
-	-	561 352	1 010 434	982 366	954 298	52
-	-	-	-	-	-	53
-	-	11 315	12 818	14 061	14 309	54
-	-	-	-	4 120 479	-	55
-	-	-	-	-	-	56
28 067	28 067	55 581	-	-	-	57
-	-	30	11	7	33	58
-	-	...	32 351	...	49 590	59



8. 世界ニ  
2. 生

國名	大正十二年 西曆1923	大正十三年 1924	大正十四年 1925	昭和元年 1926
總數	石 ...	石 476 666 851	石 472 943 646	石 470 951 381
1 洪牙利	62 865	51 495	56 464	77 475
2 西班牙	1 340 133	1 632 886	1 690 439	1 767 023
3 佛蘭西	-	304	...	...
4 伊太利	2 877 901	3 264 641	3 544 751	3 756 906
5 葡太荷	86 089	100 854	93 773	96 799
6 ユーゴスラビア	13 706	11 019	6 799	9 366
7 ソヴェト連邦	-	-	1 945 746	2 181 050
8 コロンビア	-	81 394	85 464	88 028
9 コスタリカ	-	21 619	22 932	...
10 亞米利加合衆國	3 802 383	3 749 606	3 868 130	4 706 038
11 英領加拿大	-	8 278	4 155	4 690
12 英領西印度	186 790	236 334	215 577	280 113
13 英領西印度	44 820	74 639	54 827	69 387
14 英領西印度	176 592	181 998	126 961	397 321
15 英領西印度	-	6 914	...	...
16 英領西印度	55 249	55 249	...	...
17 英領西印度	14 033	14 033	14 033	15 801
18 英領西印度	...	64 983	52 685	50 602
19 英領西印度	-	127 072	138 122	138 122
20 英領西印度	4 250 663	4 022 786	3 756 165	3 771 680
21 英領西印度	-	-	-	-
22 英領西印度	-	10 848	-	-
23 英領西印度	359 897	204 828	244 358	219 818
24 英領西印度	-	-	-	-
25 英領西印度	10 061	11 351	...	10 244
26 英領西印度	187 528	194 452	321 644	185 603
27 英領西印度	6 175	4 451	12 029	8 821
28 英領西印度	1 202 928	1 403 403	1 381 215	1 403 315
29 英領西印度	-	-	-	-
30 英領西印度	75 484 820	76 466 364	80 920 551	77 107 699
31 英領西印度	11 531	14 772	9 997	6 808
32 英領西印度	116 699	114 915	110 928	110 928
33 英領西印度	243 766 569	268 698 223	262 430 730	256 664 699
34 英領西印度	29 254 144	31 669 061	31 834 254	33 597 790
35 英領西印度	2 080 790	2 019 278	1 686 615	1 734 031
36 英領西印度	10 535 123	10 000 934	11 465 304	12 031 287
37 英領西印度	24 498 994	27 519 920	27 332 983	29 104 115
38 英領西印度	-	-	-	-
39 英領西印度	27 380 148	28 476 381	26 327 072	29 067 403
40 英領西印度	3 398	3 945	4 199	4 613
41 英領西印度	-	-	-	-
42 英領西印度	-	652	663	1 823
43 英領西印度	3 591 160	4 419 890	4 558 011	5 171 271
44 英領西印度	27 624	22 099	24 862	4 696
45 英領西印度	-	193	387	...
46 英領西印度	-	-	-	-
47 英領西印度	234 807	276 243	276 243	276 243
48 英領西印度	248 619	-	-	-
49 英領西印度	1 232 178	1 676 159	722 390	1 632 345
50 英領西印度	-	26 159	26 519	16 575
51 英領西印度	-	-	-	-
52 英領西印度	1 348 066	1 513 812	1 513 812	1 513 812
53 英領西印度	-	4 717	5 127	5 927
54 英領西印度	24 862	26 519	33 149	34 254
55 英領西印度	5 745 856	6 077 348	5 745 856	3 314 917
56 英領西印度	721	802	599	-
57 英領西印度	-	-	74 078	-
58 英領西印度	-	2 442	6 430	32 308
59 英領西印度	41 294	31 902	47 019	...

於ケル米  
産額 (續)

國名	昭和二年 1927	昭和三年 1928	昭和四年 1929	昭和五年 1930	昭和六年 1931
總數	石 472 091 713	石 485 359 116	石 476 243 094	石 508 839 779	石 487 845 304
1 洪牙利	51 535	90 399	107 859	91 792	72 772
2 西班牙	1 709 727	1 616 445	1 677 750	1 174 724	1 470 744
3 佛蘭西	...	...	...	...	...
4 伊太利	3 845 856	3 489 227	3 722 116	3 591 845	3 487 856
5 葡太荷	123 634	109 740	123 910	136 706	143 709
6 ユーゴスラビア	9 026	13 223	11 899	12 462	11 095
7 ソヴェト連邦	2 063 398	...	...	...	...
8 コロンビア	84 439	90 641	...	...	...
9 コスタリカ	19 631	9 075	...	...	...
10 亞米利加合衆國	4 536 990	4 898 895	4 579 061	5 066 124	5 188 933
11 英領加拿大	8 397	6 184	10 560	9 093	...
12 英領西印度	330 389	343 233	404 712	360 680	440 235
13 英領西印度	61 613	96 552	130 149	114 890	134 779
14 英領西印度	384 507	459 408	371 714	413 219	370 748
15 英領西印度	6 740	-	-	-	-
16 英領西印度	-	-	60 773	-	-
17 英領西印度	14 696	15 801	11 436	11 436	...
18 英領西印度	41 144	34 702	33 249	29 116	...
19 英領西印度	...	201 657	176 796	187 845	169 061
20 英領西印度	4 966 851	5 875 503	5 284 514	5 790 475	...
21 英領西印度	-	-	230 713	79 956	91 961
22 英領西印度	-	16 983	22 099	20 663	19 779
23 英領西印度	264 907	328 232	575 530	...	...
24 英領西印度	-	1 729	1 768	1 939	3 702
25 英領西印度	9 166	9 112	15 045	13 945	12 336
26 英領西印度	244 813	186 587	139 693	157 750	...
27 英領西印度	6 014	9 890	10 055	15 237	...
28 英領西印度	1 453 039	1 419 890	1 712 707	...	...
29 英領西印度	-	1 625 856	1 619 282	1 724 972	1 754 807
30 英領西印度	86 303 099	80 609 819	79 740 205	93 426 728	78 568 103
31 英領西印度	9 836	10 636	13 068	15 122	15 186
32 英領西印度	110 931	110 917	142 388	145 856	146 713
33 英領西印度	241 812 899	277 887 845	269 130 387	278 345 856	283 290 608
34 英領西印度	-	31 755 801	32 807 182	33 037 017	31 008 840
35 英領西印度	1 803 204	1 645 138	1 340 829	2 293 370	...
36 英領西印度	11 419 138	12 102 773	12 540 464	12 067 254	...
37 英領西印度	25 417 726	21 620 011	21 579 171	26 877 961	22 657 895
38 英領西印度	-	108 490	222 026	130 707	207 339
39 英領西印度	30 104 420	28 827 624	27 999 448	30 271 823	29 066 298
40 英領西印度	5 249	3 066	2 934	1 989	2 210
41 英領西印度	-	...	317 978	358 895	399 999
42 英領西印度	3 591	...	2 762	2 762	3 039
43 英領西印度	5 524 862	...	801 105	1 104 972	1 104 972
44 英領西印度	12 867	13 812	16 022	25 414	16 022
45 英領西印度	2 873	2 790	2 807	3 448	19 337
46 英領西印度	7 459	22 525	13 138	7 884	6 464
47 英領西印度	220 994	240 884	187 983	176 796	165 746
48 英領西印度	82 873	165 746	283 978	220 994	425 967
49 英領西印度	2 801 590	1 865 543	2 298 557	2 488 880	397 177
50 英領西印度	23 204	38 674	38 674	96 796	96 796
51 英領西印度	-	-	-	-	-
52 英領西印度	1 513 812	1 430 939	1 430 939	1 513 812	1 513 812
53 英領西印度	5 697	6 402	6 488	...	...
54 英領西印度	30 939	393 590	359 735	310 144	...
55 英領西印度	5 801 105	3 993 370	3 398 067	3 631 823	...
56 英領西印度	-	2 764	3 588	...	...
57 英領西印度	-	40 110	...	...	...
58 英領西印度	-	137 635	192 541	150 253	...
59 英領西印度	25 104	50 841	71 572	...	...



## 附 録

### 米生産統計調査方法概要

米ノ生産統計ハ農林省統計報告規則ニ基キ調査作成セラルルモノナルガ、從來之ガ具體的ノ調査方法ニ就テハ全國的統一ナカリシモ昭和八年以降作付段別ト收穫高トノ調査方法ヲ全國的ニ改善統一スルコトトシタリ其ノ概要次ノ如シ

#### 1. 作付段別ノ調査方法

##### (イ) 準備調査

調査員ハ市町村備付ノ字限圖、耕地圖其他ノ資料ヲ利用シテ米作見込地ノ田、畑、地番、段別、河川、道路等ヲ表示シタル調査區見取圖ヲ作製ス

##### (ロ) 實地巡回調査

調査員ハ前項ノ調査區見取圖ヲ以テ米作地ヲ巡回シ水稻及陸稻ノ各ニ就テ粳米糯米別ニ其ノ作付面積ヲ步測又ハ間繩、測鏈等ヲ用フル丈量ノ方法ニ依リテ調査シ其ノ結果ヲ調査區見取圖ニ表示ス

#### 2. 收穫高ノ調査方法

##### (イ) 準備調査

調査員ハ調査區内ニ在ル農家ニシテ該調査區ノ屬スル市町村内ニ米作ヲ爲スモノニ付其ノ經營農家世帯主ノ住所又ハ居所及氏名ヲ調査ス  
調査區内ニ米作ヲ爲ス農家ニシテ該調査區ノ屬スル市町村ノ他ノ調査區内ニ在ルモノニ就テモ同様ニ調査ス

調査員ハ調査區内ノ米作地ノ地番毎ニ其ノ經營農家世帯主ノ氏名ヲ調査シ之ヲ調査區見取圖ニ表示シ置ク、但シ調査區ノ屬スル市町村内ニ在ラザルモノノ米作地ニ就テハ氏名ヲ省略シ單ニ入作ノ旨ヲ表示ス

##### (ロ) 作柄調査

調査員ハ調査區内ノ米作地ヲ巡回シテ作柄ヲ調査シ之ヲ水稻及陸稻別ニ粳米、糯米毎ニ上、中、下ノ等級ニ區分シ其ノ區域ヲ調査區見取圖ニ表示ス

##### (ハ) 坪刈調査

調査員ハ調査區ニ付標準地ヲ選ビテ坪刈ヲ行ヒ其ノ收穫高ヲ調査ス

##### (ニ) 一段歩收穫高ノ見積

調査員ハ坪刈ノ結果ヲ利用シテ水稻及陸稻ノ粳米糯米別ニ各上、中、下ノ作柄ノ一段歩收穫高ヲ見積ル

##### (ホ) 米生産統計調査基準票ノ作成

調査員ハ調査區見取圖ニ基キ調査區内ニ米作ヲ爲ス農家毎ニ米生産統計調査基準票(本票ハ農林省ヨリ配布セラル)ヲ用ヒテ其ノ作付段別ヲ摘出計上シ之ニ見積一段歩收穫高ヲ乘ジテ農家毎ノ見積收穫高ヲ算出スルヲ原則トス其ノ中當該市町村ノ他ノ調査區内ニ在ル農家ノ米生産統計調査基準票ハ右ニ依リ算出記載ノ上之ヲ市町村長ニ提出ス市町村長ハ更ニ之ヲ該農家ノ在ル調査區ノ調査員ニ送付ス

尤モ調査區内ニ米作ヲ爲ス農家ニシテ該調査區ノ屬スル市町村内ニ在ラザルモノニ就テハ農家毎ニ米生産統計調査基準票ヲ作成セズ便宜一票ニ取纏メテ之ヲ作成ス

##### (ヘ) 米生産統計調査票ノ作付段別記入

調査員ハ米生産統計調査基準票ノ受渡ヲ完了シ、尙自己ノ調査區ノ屬スル市町村ニ米作ヲ爲シ且自己ノ調査區ニ在ル農家ノ米生産統計調査基準票整ヒタルトキハ農家毎ニ基準票ノ作付段別ヲ米生産統計調査票

(本票ハ基準票ト切取線ヲ以テ連結セラレ基準票ト同様農林省ヨリ配布セラル)ノ作付段別欄ニ記入ス

##### (ト) 米生産統計調査票ノ收穫高調査

調査員ハ作付段別ノ記入ヲ終リタル米生産統計調査票ヲ各該當農家ニ



配付シテ各農家ヲシテ記入セシムルノ方法又ハ之ヲ携帶シテ各農家ニ就テ聽取記入スルノ方法ノ何レカニ依リ其ノ收穫高ヲ調査ス

(チ) 米生産統計調査票ノ收穫高審査

調査員ハ米生産統計調査票ニ記載シアル收穫高ヲ基準票ニ記載シアル算出收穫高ニ照シ尙必要ニ應ジ精農者ノ意見ヲモ參酌シテ各農家ノ收穫高ヲ審査決定シ其ノ結果ヲ收穫高審査欄ニ記入ス

(リ) 調査區結果表ノ作成

調査員ハ米生産統計調査票ノ作付段別欄及收穫高審査欄ノ數字ヲ合計シテ調査區結果表ヲ作成ス

様式

昭和 年 米生産統計調査基準票

他の調査區の調査員に送付するものに就ては該經營農家世帯主の住所又は居所(大字、番地)及氏名を必ず備考欄に記載すること

Table with columns for '陸稻' (dry rice) and '水稲' (wet rice), sub-columns for '糯' (glutinous) and '粳' (indica), and further sub-columns for '計' (total), '無收穫' (no harvest), and '下中上' (lower, middle, upper). Includes a '備考' (remarks) column and a '作付段別' (planting stage) column.

(課計統房官臣大林農)

昭和 年 米生産統計調査票

※欄は農家に記入を依頼し又は聽取の結果を記載すること、尙裏面注意

Table with columns for '備考' (remarks), '合' (total), '陸稻' (dry rice), '水稲' (wet rice), and '備考' (remarks). Sub-columns for '糯' and '粳' are present. Includes a '氏調査員' (investigator name) column and a '捺印' (stamp) column.

このふだせいきんをかけるため本票は課税の標準には使へません

(課計統房官臣大林農)

記載注意

- 一、作付段別は農家が其の年自分の住んでゐる村(市、町)内で實際に稻を植ゑつけた段別を調査員が米生産統計調査基準票に依つて計算して書き入れること
二、調査員が書き入れた作付段別に就ては農家に就て收穫高を調査する際念の爲之を確めること
三、※印を附けた欄は農家が其の年自分の住んでゐる村(市、町)内で實際に收穫した玄米の總數量を書き入れること
四、調査當時未だ玄米になつてゐないものは之を玄米に見積ること
五、調査當時迄に消費したり、賣つたり又は小作米として納めたりしたものである村(市、町)内で收穫した玄米は總て脱漏なく加へること
六、書き入れるときの數字は一、二、三等の如き字を用ひ壹、貳、參等の如き字を用ひぬこと
七、書き入れる事實がない欄には一(縦線)を引くこと



昭和九年三月二十五日印刷

昭和九年三月二十八日發行

### 農林大臣官房統計課

東京市京橋區西八丁堀三丁目七番地

印刷所 安信舎印刷所

東京市京橋區西八丁堀三丁目七番地

印刷人 石井精一郎



民國十二年二月二十二日

星期日

廣東省立第一師

第一師第一團

第一營

第一連

第一排



正 誤 (昭和八年米統計表)

頁	表	欄	行	誤	正
3	1	6	51	1000.0	...
8	3	6	51	1000.0	...
11	4	3	自 1至 3	-	...
11	4	5	自 1至10	-	...
14	5	5	51	100	...
49	6	2	34	1 251 330	1 051 330
51	7	3	42	13 670.7	13 674.7
52	7	3	16	123 065.9	213 065.9
52	7	3	29	258 791.6	248 791.6
66	8	6	8	814 808	841 808
70	8	3	51	26 159	26 519
71	8	3	56	3 398 067	3 398 066
附録 3					基準票ト調査 票ハ切取線ヲ 以テ連結スル モノトス



