京乙
5
341
別置
5-5
4-1

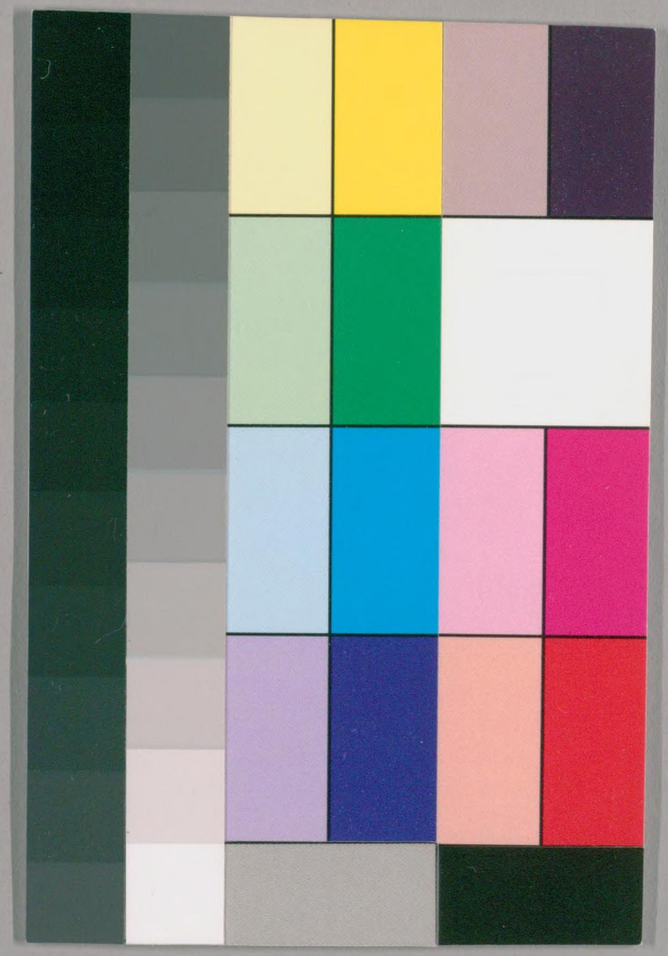

国立国会図書館　　タイトル『金草鞋』　請求記号　寄別5-5-4-1

ガラス使用

方言修行

西國順禮

金草鞋

九編 九冊

版元
森屋治兵衛

大正
3.11.5
購求

国立国会図書館　タイトル『金草鞋』　請求記号 寄別5-5-4-1

ガラス使用

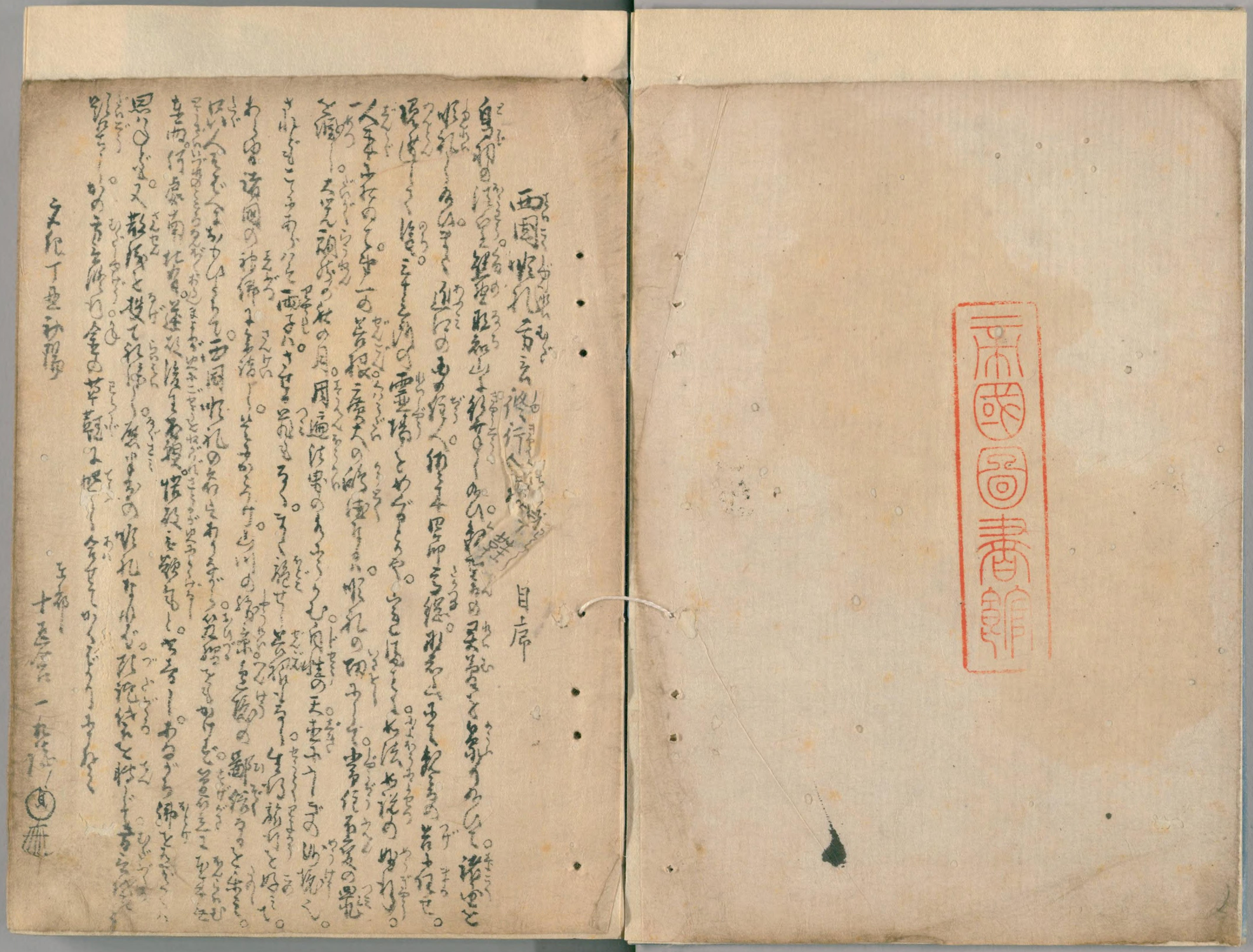

国立国会図書館　タイトル『金草鞋』　請求記号 寄別5-5-4-1

ガラス使用

国立国会図書館　タイトル『金草鞋』　請求記号 寄別5-5-4-1

ガラス使用

国立国会図書館　タイトル『金草鞋』　請求記号 寄別5-5-4-1

ガラス使用

国立国会図書館　　タイトル『金草鞋』　請求記号　寄別5-5-4-1

ガラス使用

国立国会図書館　タイトル『金草鞋』　請求記号 寄別5-5-4-1

ガラス使用

国立国会図書館　タイトル『金草鞋』　請求記号 寄別5-5-4-1　ガラス使用

国立国会図書館　　タイトル『金草鞋』　請求記号　寄別5-5-4-1

ガラス使用

国立国会図書館　　タイトル『金草鞋』　請求記号　寄別5-5-4-1

ガラス使用

国立国会図書館　タイトル『金草鞋』　請求記号　寄別5-5-4-1

ガラス使用

国立国会図書館　　タイトル『金草鞋』　請求記号　寄別5-5-4-1

ガラス使用

国立国会図書館　タイトル『金草鞋』　請求記号 寄別5-5-4-1　ガラス使用

国立国会図書館　　タイトル『金草鞋』　請求記号 寄別5-5-4-1

ガラス使用

国立国会図書館　　タイトル『金草鞋』　請求記号　寄別5-5-4-1

ガラス使用

国立国会図書館　　タイトル『金草鞋』　請求記号　寄別5-5-4-1

ガラス使用

国立国会図書館　タイトル『金草鞋』　請求記号 寄別5-5-4-1　ガラス使用

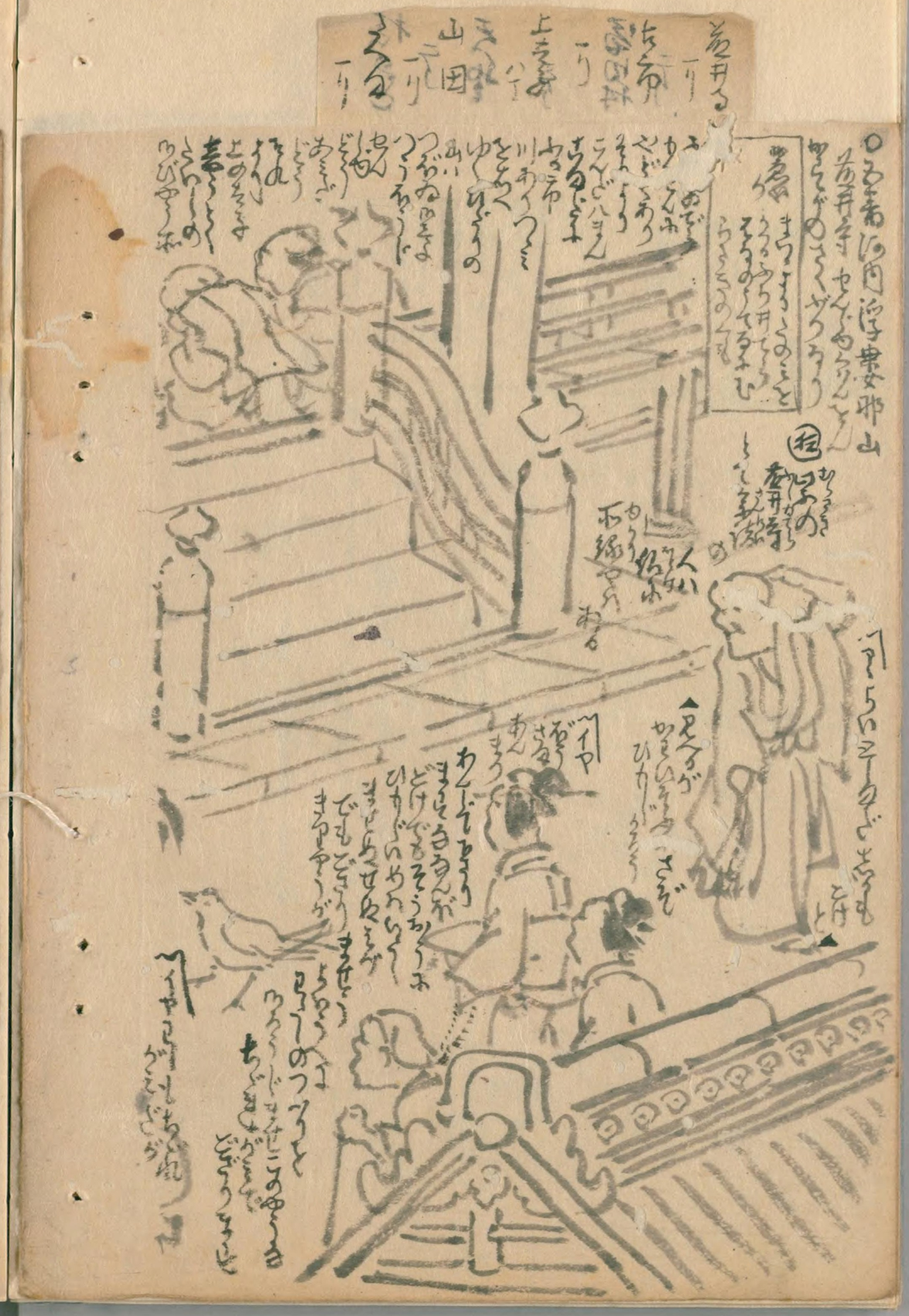

国立国会図書館　タイトル『金草鞋』　請求記号 寄別5-5-4-1

ガラス使用

国立国会図書館　タイトル『金草鞋』　請求記号 寄別5-5-4-1　ガラス使用

六つ半頃
二リ
のぎ
三リ
二リ
三リ
二リ

国立国会図書館　　タイトル『金草鞋』　請求記号　寄別5-5-4-1

ガラス使用

国立国会図書館　　タイトル『金草鞋』　請求記号　寄別5-5-4-1

ガラス使用

国立国会図書館　　タイトル『金草鞋』　請求記号　寄別5-5-4-1

ガラス使用

六玉川 十六夜 草履

十七番目古版 一座濱雪吾 門松十九人 そとそとんかるいう
ありくそうそ
つのつまわる
あしとうそう
そうそうそうそ
こうそのん

これようこう
どうそうこう
けうそうこう
ぎうそうのん
のんせんきんど
うそんよう

六玉川の内 頃はきさらぎ
ねこやちの
のどうでまる
ねこやのうち

これより一条
ぞうそうてう町

(狂)むう〳〵六玉川のきさまりのやどかみとうそうきて

(狂)六玉川のみかんけうそうのみかんそうそうのやまのやまひこともこうそけうそうそれ

(狂)みかんけのまりこせのふんくんぐ
主やうそ
ありそうそ秋ふ
かうそ雲

そうそうそうそうそのそうそうふふ
きさまりでまるいけうそうそうそ
そうそうふふきさまりこうそ

あうそうそうちうそうきまうそうがとうそうはうそうあうそうそうあうそうそうぞうそうまうそうあうそうぞうそうあいもうそ

やうそもうそのうそうがうそうもうそうれうそうこうそうそうそうそ

国立国会図書館　タイトル『金草鞋』　請求記号 寄別5-5-4-1

ガラス使用

国立国会図書館　　タイトル『金草鞋』　請求記号 寄別5-5-4-1

ガラス使用

国立国会図書館　　タイトル『金草鞋』　請求記号 寄別5-5-4-1

ガラス使用

国立国会図書館　タイトル『金草鞋』　請求記号 寄別5-5-4-1　ガラス使用

国立国会図書館　タイトル『金草鞋』　請求記号 寄別5-5-4-1　ガラス使用

国立国会図書館　　タイトル『金草鞋』　請求記号 寄別5-5-4-1

ガラス使用

国立国会図書館　タイトル『金草鞋』　請求記号 寄別5-5-4-1　　ガラス使用

国立国会図書館　　タイトル『金草鞋』　請求記号　寄別5-5-4-1

ガラス使用

国立国会図書館　タイトル『金草鞋』　請求記号　寄別5-5-4-1

ガラス使用

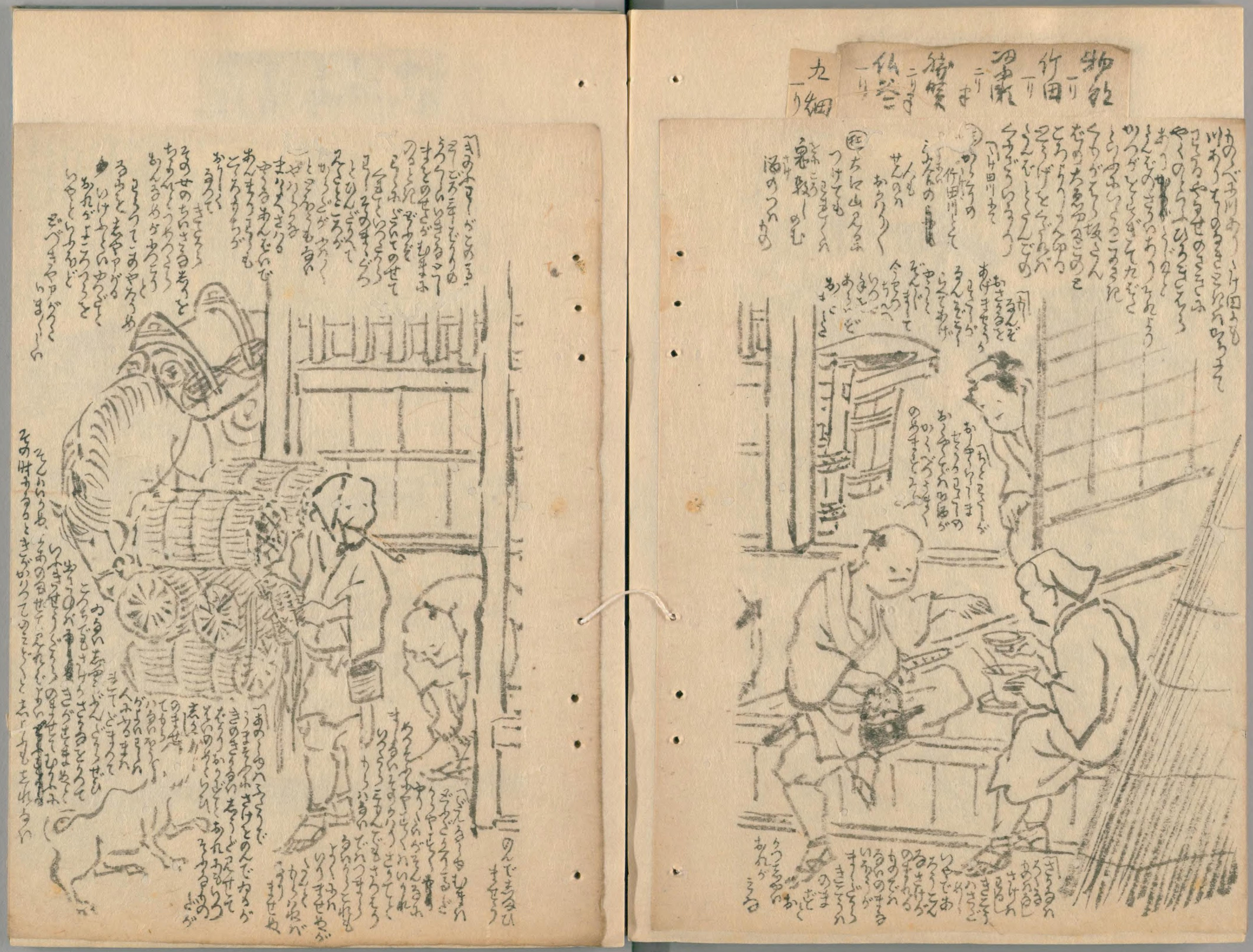

国立国会図書館　タイトル『金草鞋』　請求記号 寄別5-5-4-1　ガラス使用

国立国会図書館　タイトル『金草鞋』　請求記号 寄別5-5-4-1　ガラス使用

国立国会図書館　タイトル『金草鞋』　請求記号 寄別5-5-4-1

ガラス使用

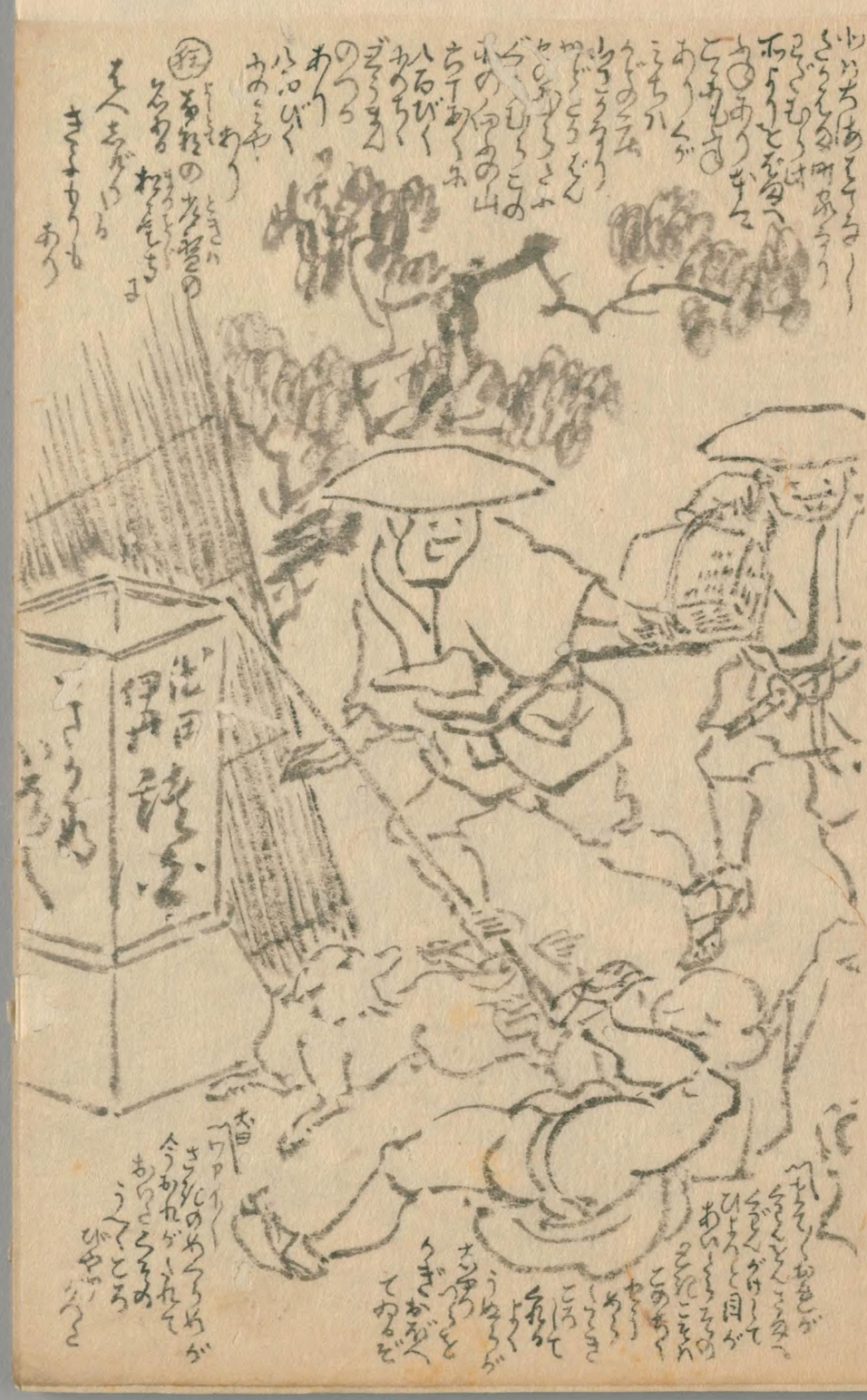

国立国会図書館　タイトル『金草鞋』　請求記号 寄別5-5-4-1

ガラス使用

国立国会図書館　タイトル『金草鞋』　請求記号 寄別5-5-4-1　ガラス使用

国立国会図書館　タイトル『金草鞋』　請求記号 寄別5-5-4-1　ガラス使用

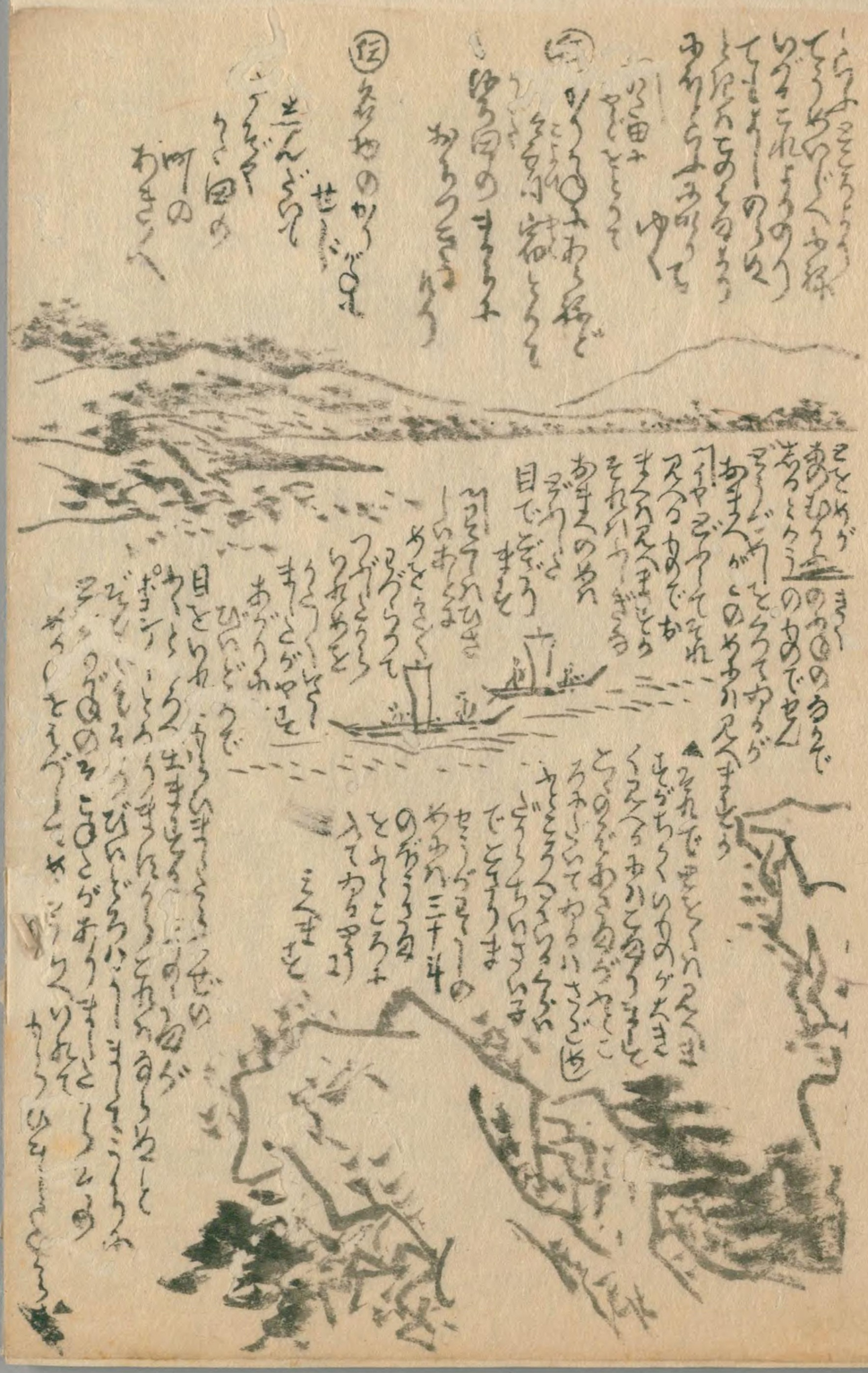

国立国会図書館　タイトル『金草鞋』　請求記号 寄別5-5-4-1

ガラス使用

国立国会図書館　タイトル『金草鞋』　請求記号 寄別5-5-4-1　ガラス使用

国立国会図書館　タイトル『金草鞋』　請求記号 寄別5-5-4-1　　ガラス使用

国立国会図書館　タイトル『金草鞋』　請求記号 寄別5-5-4-1　ガラス使用

赤坂
三り
白石
行
坂平

あらさかあくの中ゐどようひぢりくしふ
そこのーこちおくりあそこぞくあるのこりとこそれるそれ
あうやそこのいけ田そんでせうこいちやあうかーしきてぞくーやみせうこをもそせうこいふ
ゐりそのさきみ川ゐうみさとこ
ゐうゐこすこうこふ
そこのくり川ゐうぐうあゐうさきとのぐうくうう十十むうやさきてそこそこあーわくのそあうゐうのぐうらいけ枝

このあうぐもものそんびぐこそうのところのあそうぐのきんこうゐをさそうてこうのゑのきこだけをゐうこと

ヤそんびりがよいてこそくーゐこあうぎあそこうさけをさそういふるぐろうくうこうゐるさん

酒まち

そんびりがやうれてきてこゐうこそばさそうくゐうこと

そんびやうん

[illegible]

(左)生絆の赤坂

いまくーいさそるをさてうのうのぐこのちろうのさけすそうえーそいきあうこるぐでもあのある男とうけるおぐみさそうてそろこそてるあもそんびりがおらうるわーものあるそうけるおそくーあうくけどひろうてくそれくのあしこそれすでもそうこいつけてそこそこあうまあ

そのおそこそうぐまうこそんびのまうーこそうぐまうこそんびのまうーこのさそるまんびおやまるあ

ぐうぐーそんうそんぐこそのうのまうんみあやぐゐうこそ

こいろいそんびあぐそんぐこてをしあこそれでもあまくぐこあたまでもひろこれるこそぐけおちあーせぐこそーあるゐのひこやろうひろこれそこもさそるをそこれそうのあうぐようろこそあうん

国立国会図書館　タイトル『金草鞋』 請求記号 寄別5-5-4-1　ガラス使用

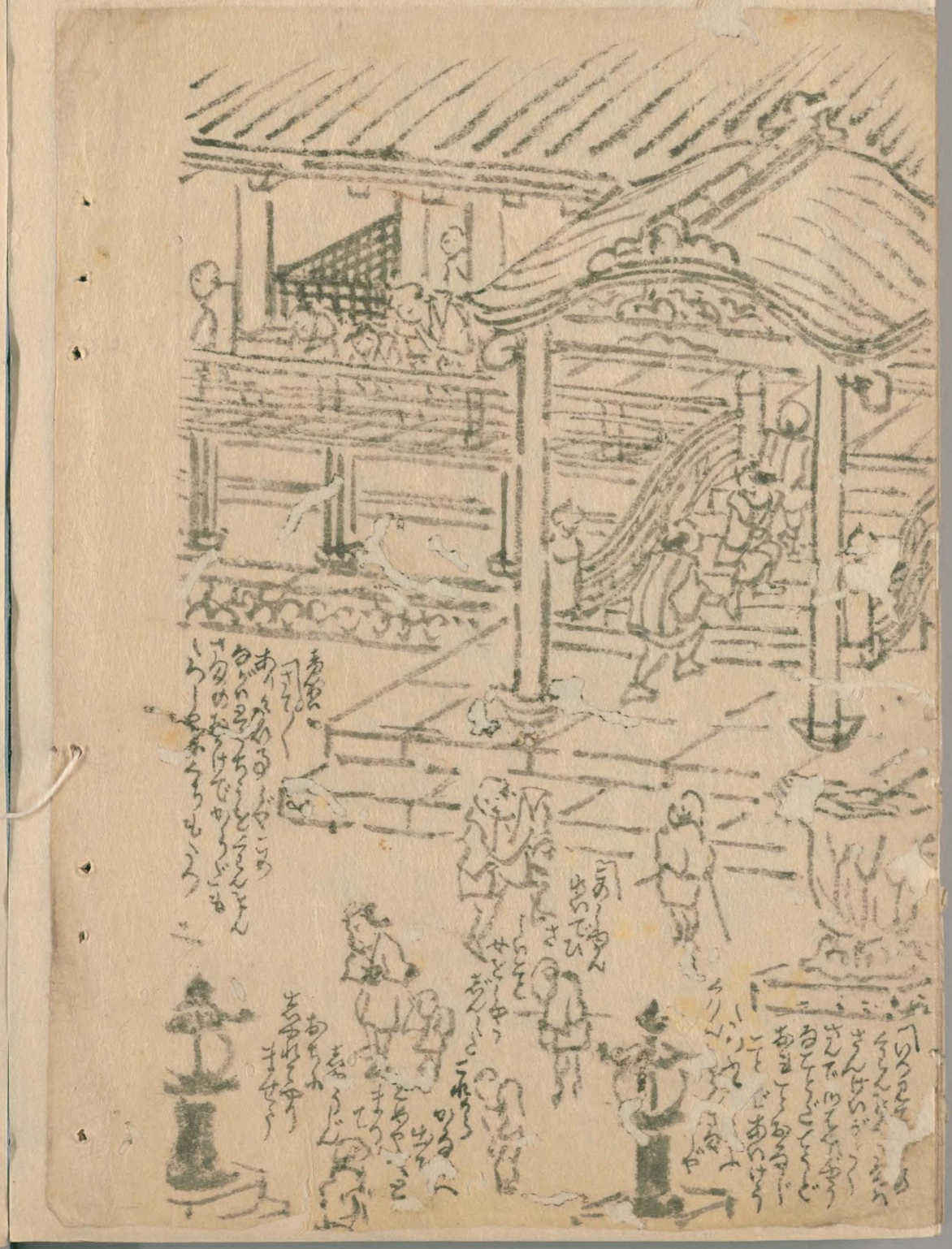

国立国会図書館　タイトル『金草鞋』　請求記号　寄別5-5-4-1　ガラス使用

京乙
5
341

国立国会図書館　タイトル『金草鞋』 請求記号 寄別5-5-4-1　ガラス使用

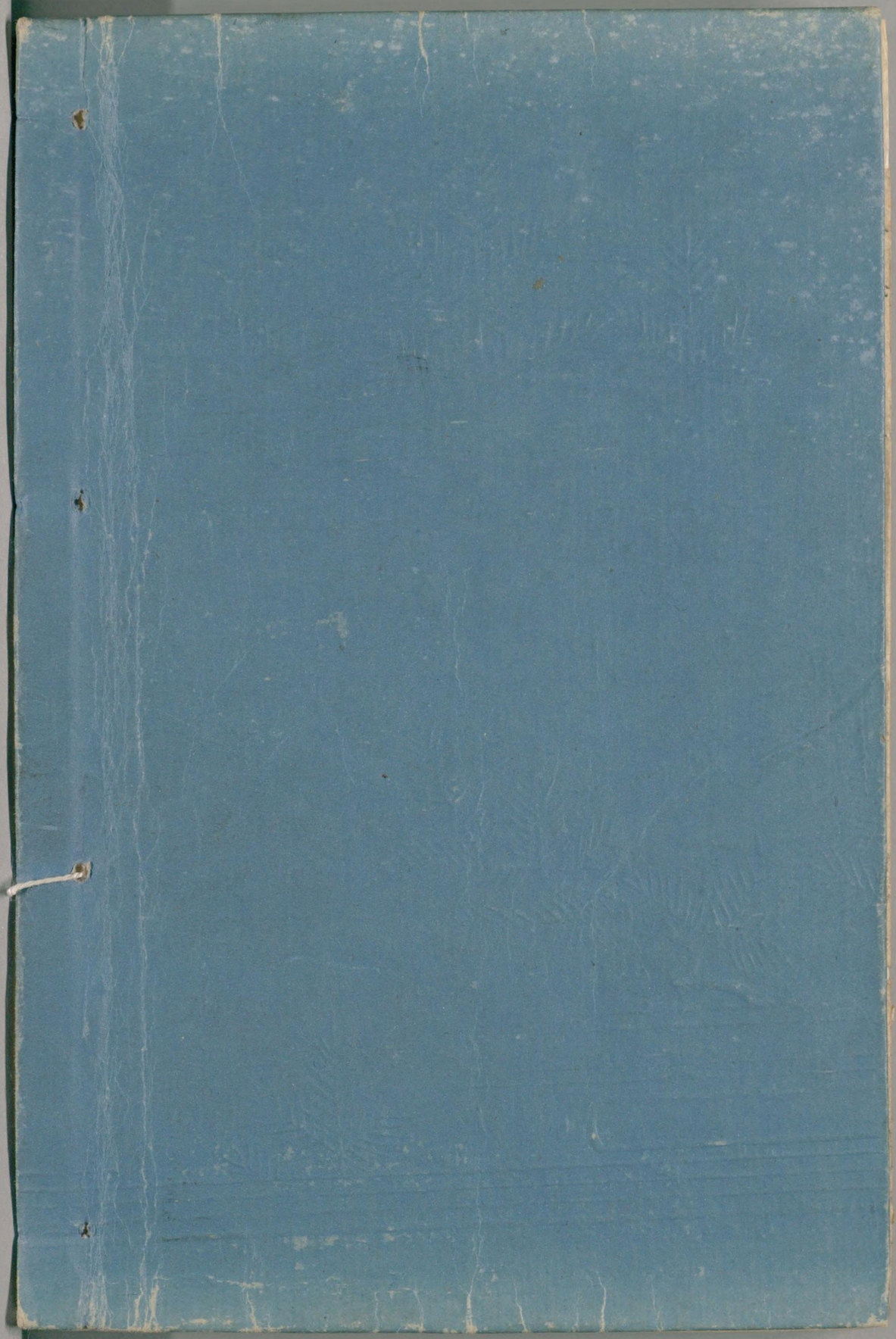

国立国会図書館　　タイトル『金草鞋』　請求記号　寄別5-5-4-1

ガラス使用