

318
300

5 6 7 8 9 10 11 12 13 14 15 16 17 18

始



軍艦矢矧南征

記念寫真帖

318-300

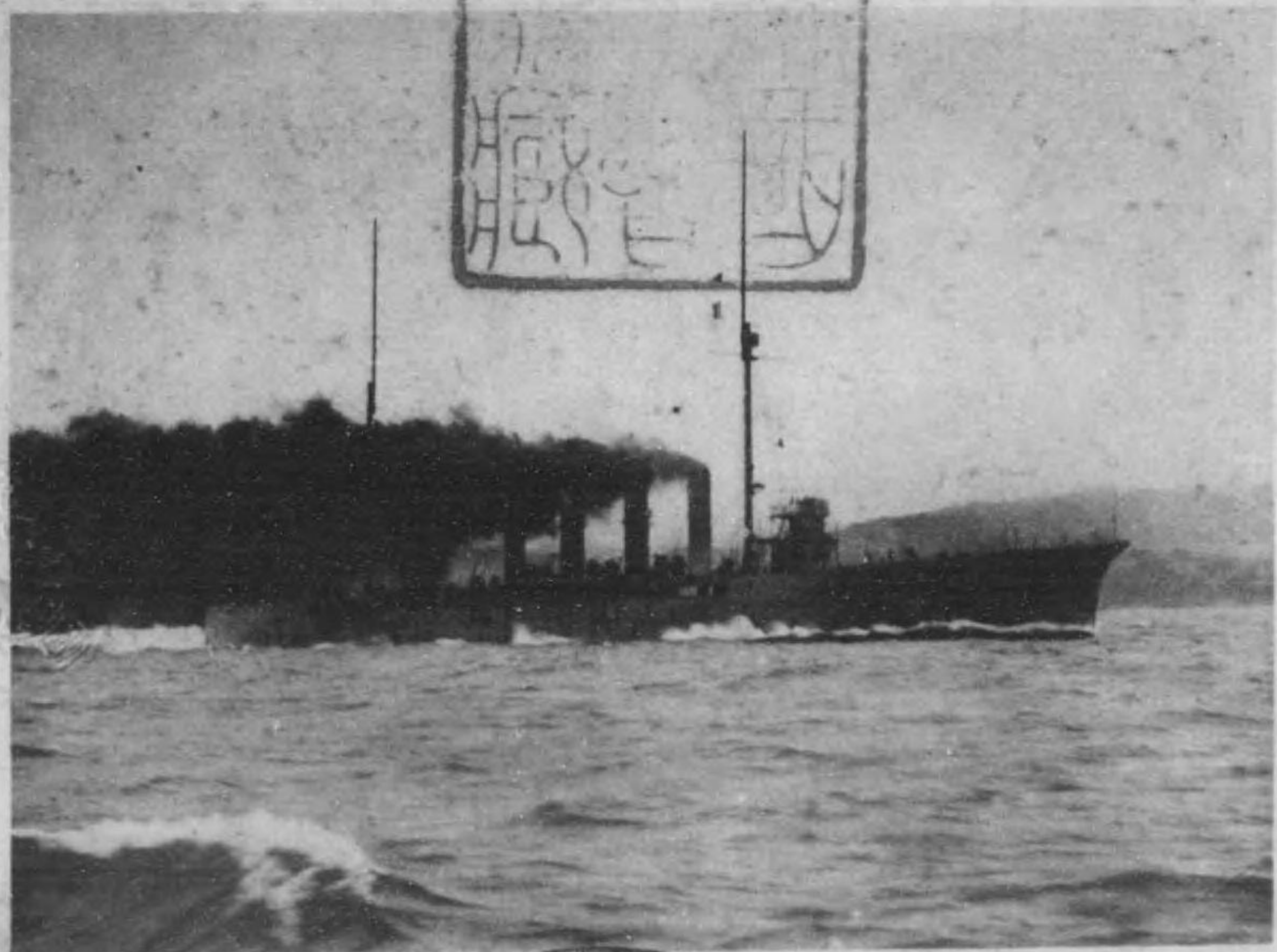

規 正 軍
4. 5. 21
丙 交



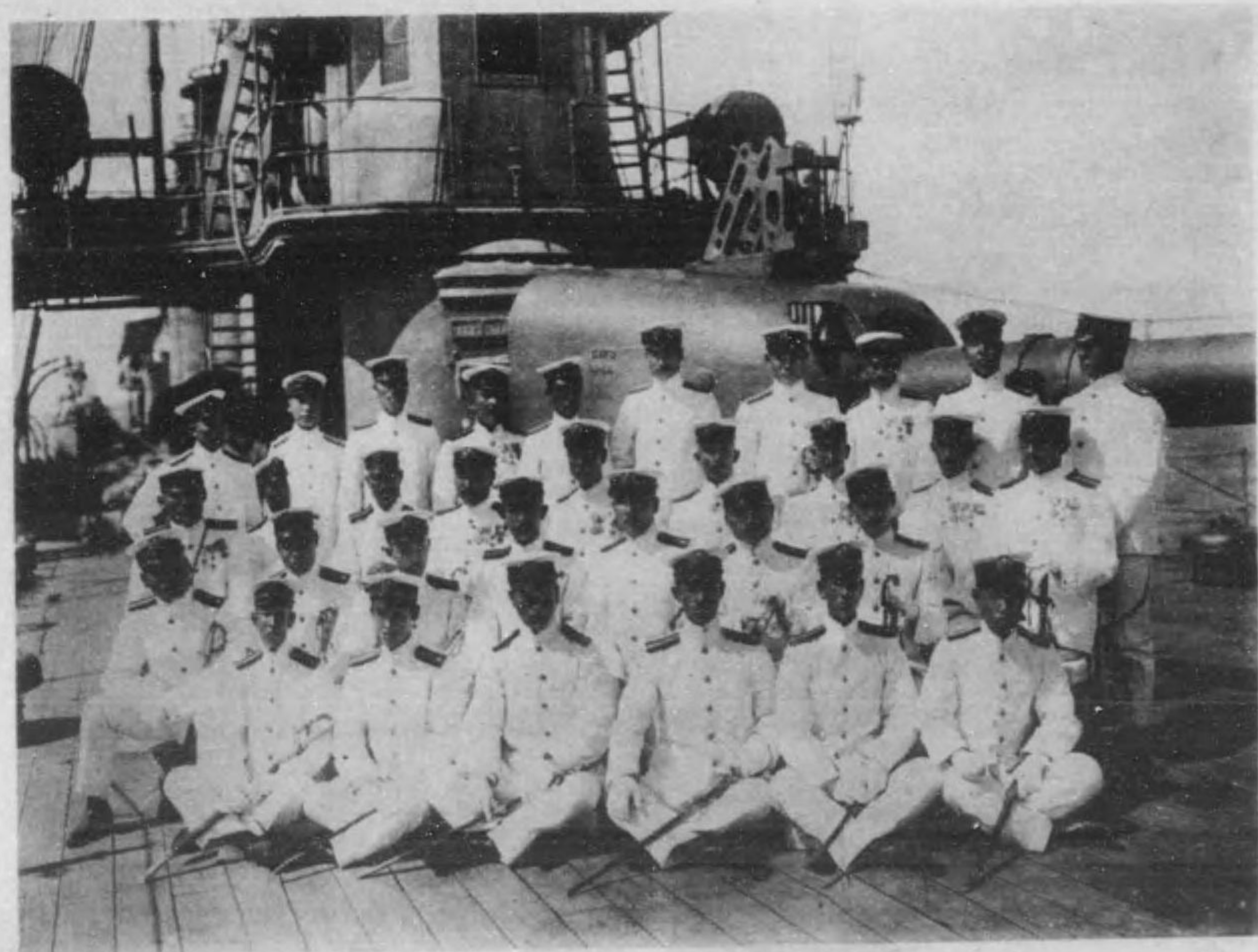

矢 矧 士 官 以 上

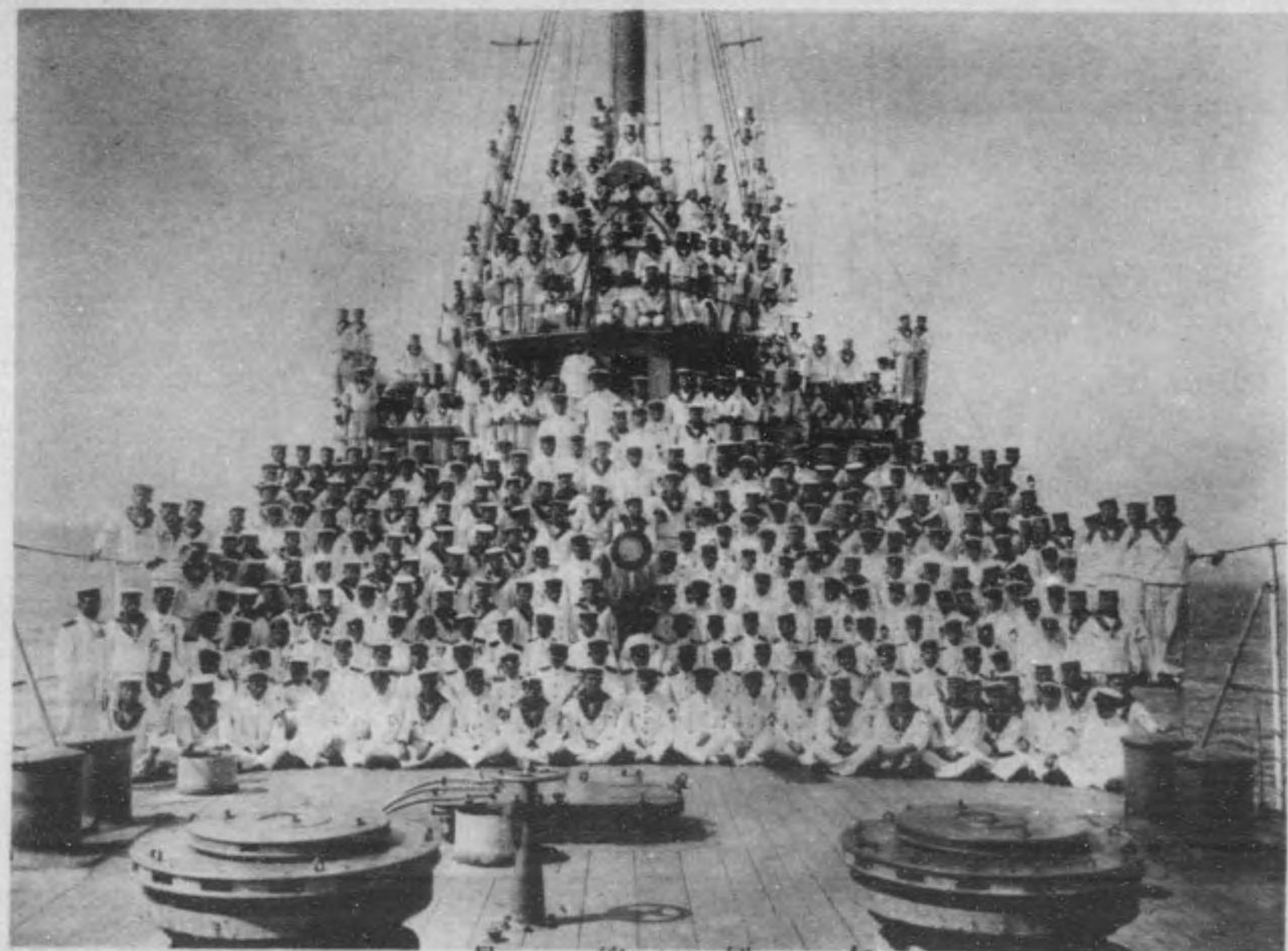

矢 矧 總 員

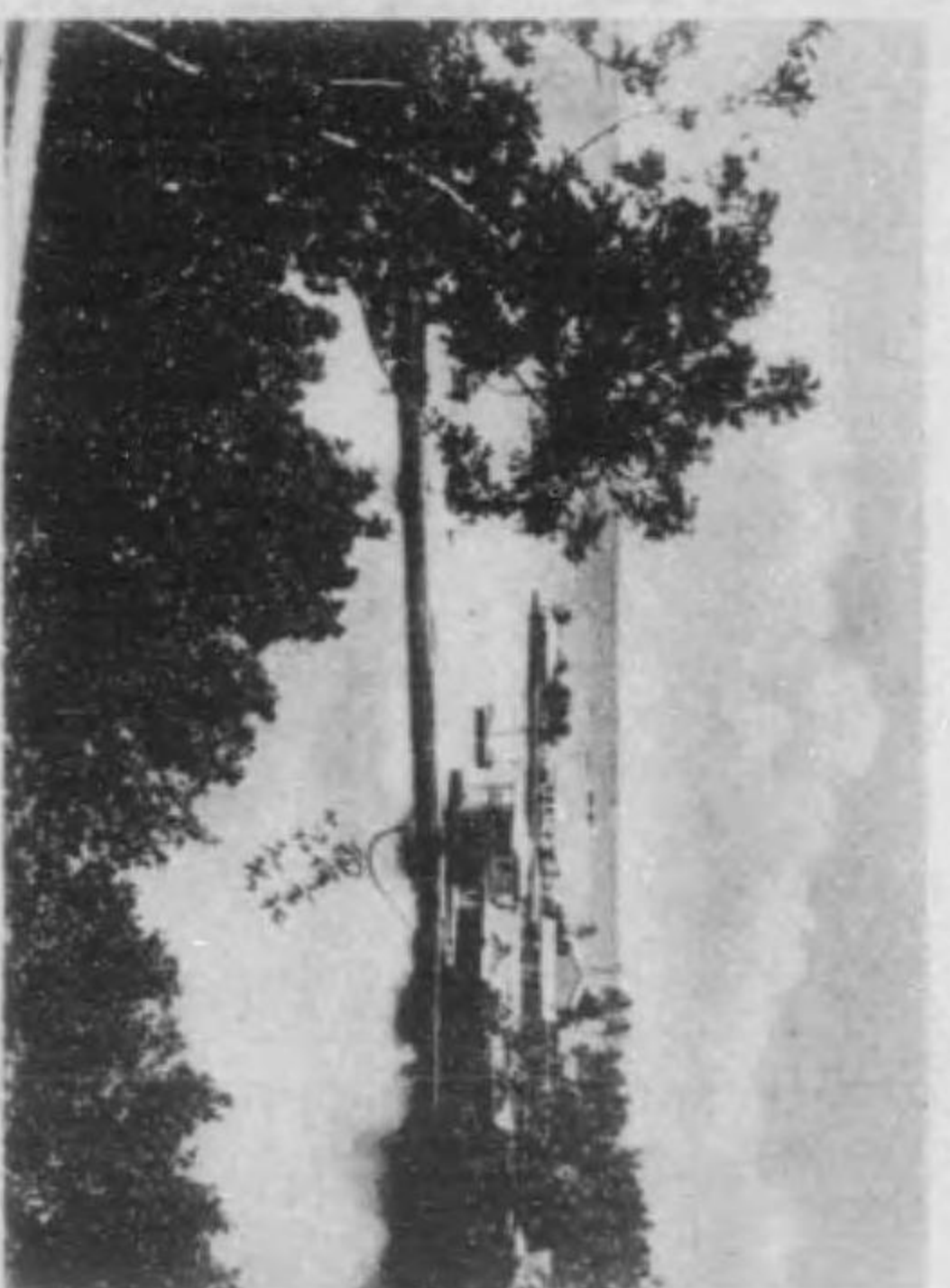

景ノ港ルミト鳩ブツヤ

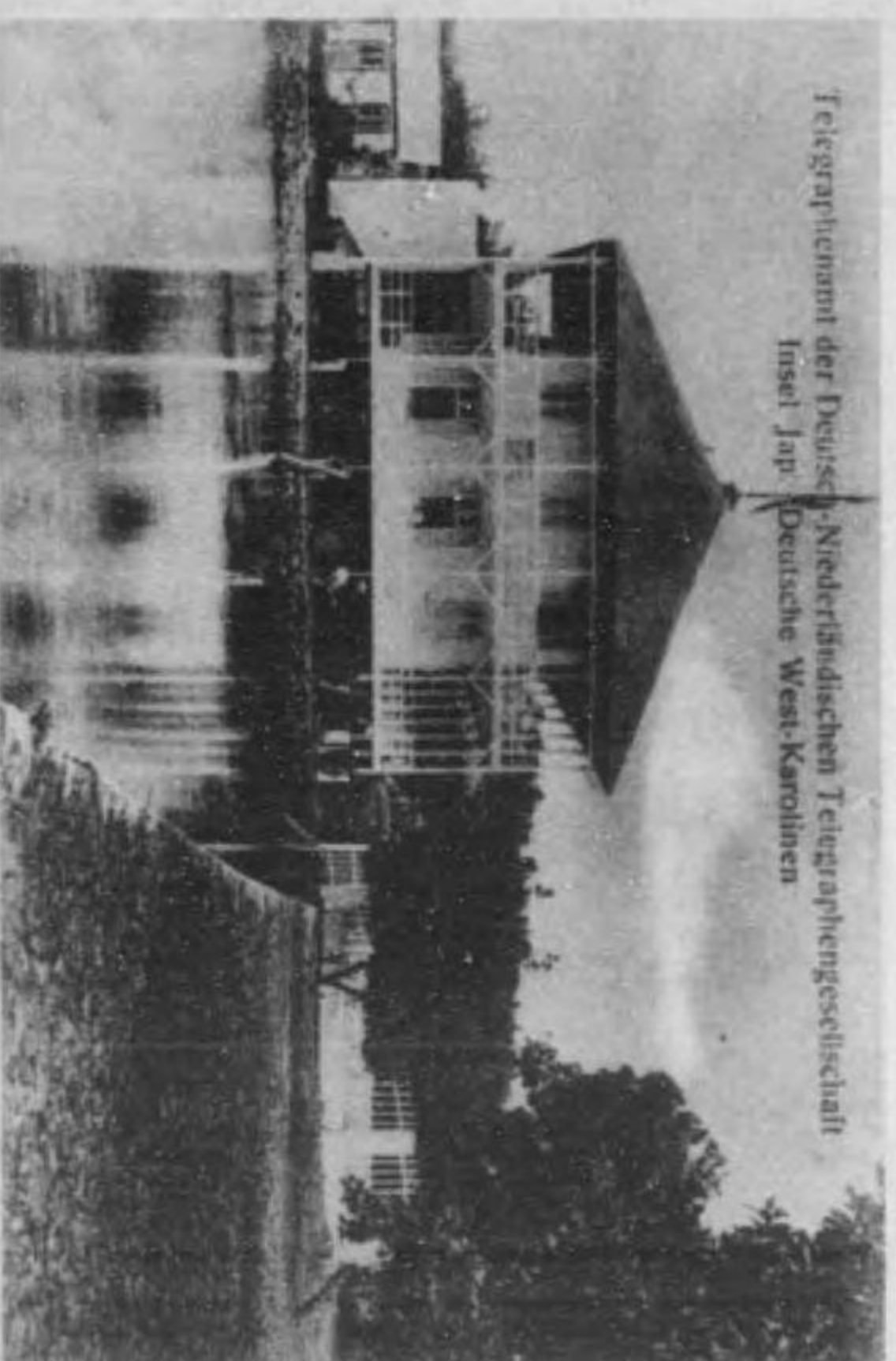

Telegraphenamt der Deutschen Niederländischen Telegraphengesellschaft
Insel Jap. Deutsche West-Karolinen

社信電底海蘭獨島ブツヤ

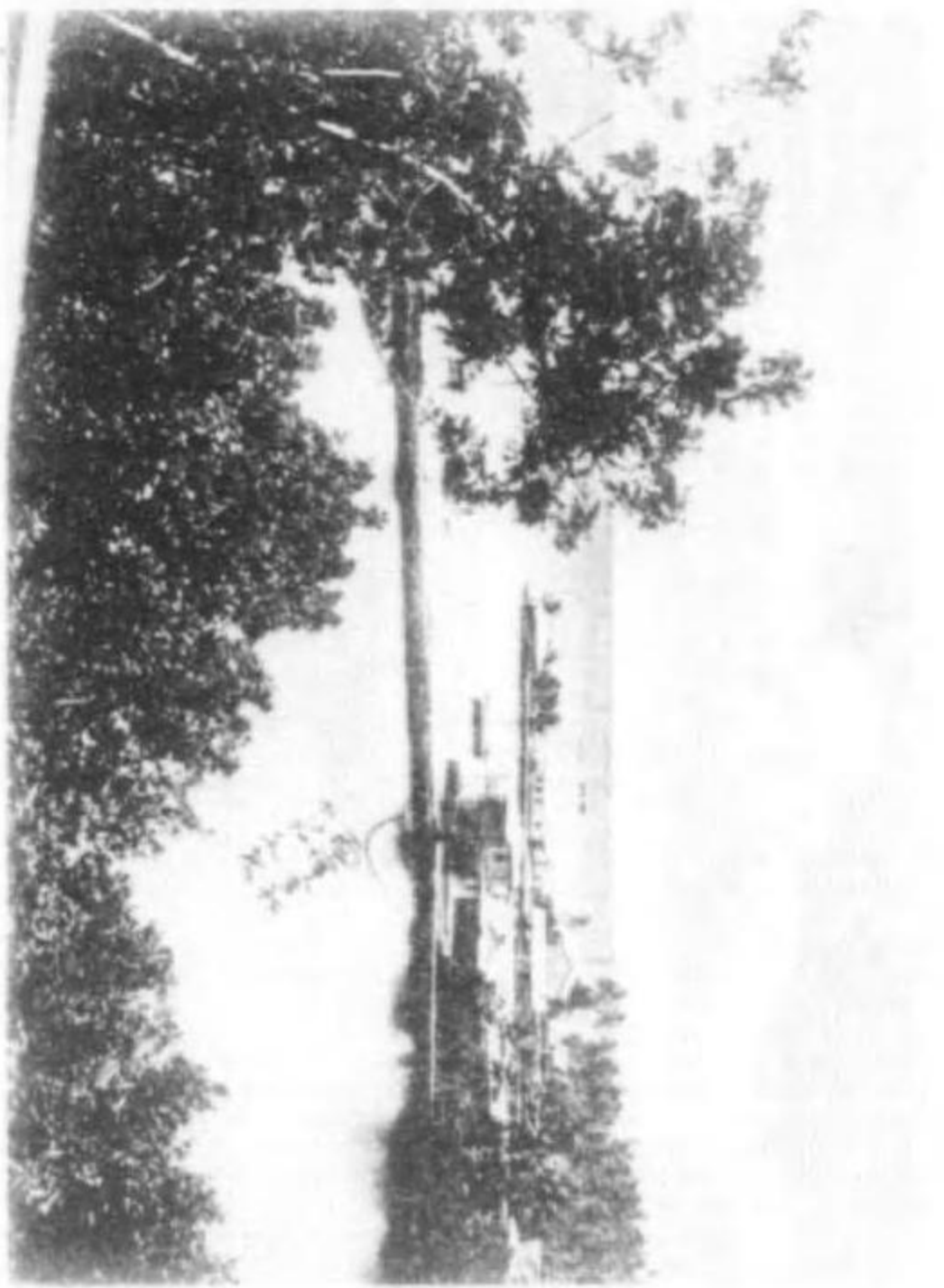

景ノ港 ヲミト船泊

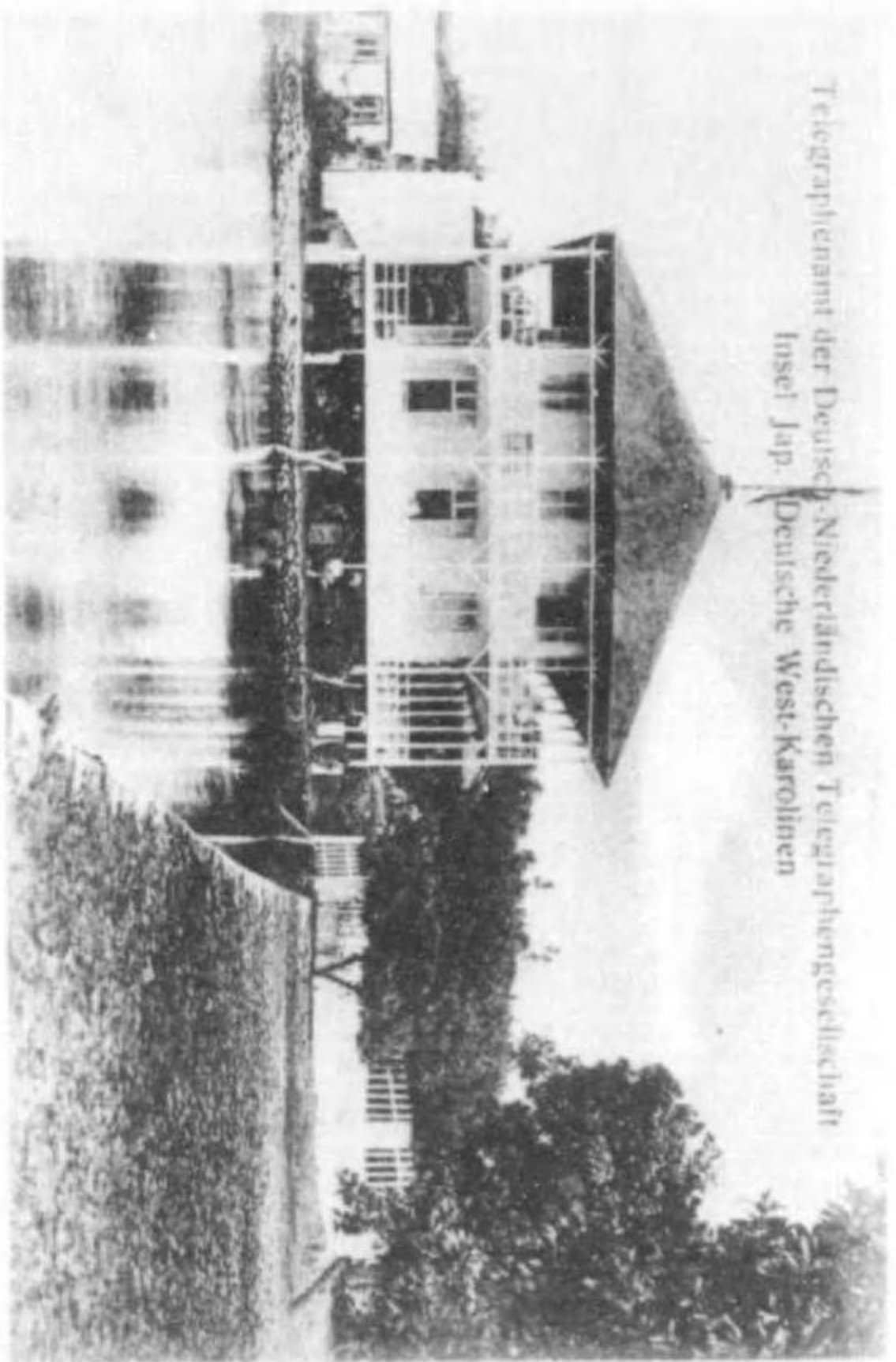

Telegraphenamt der Deutsch-Niederländischen Telegraphengesellschaft
Insel Jap. Deutsche West-Karolinen

駐台電信底海蘭獨島ノツキ

備率發出ノ隊戰陸別特頭占嶋ウラバ



ANGAUR

PANANISEEN

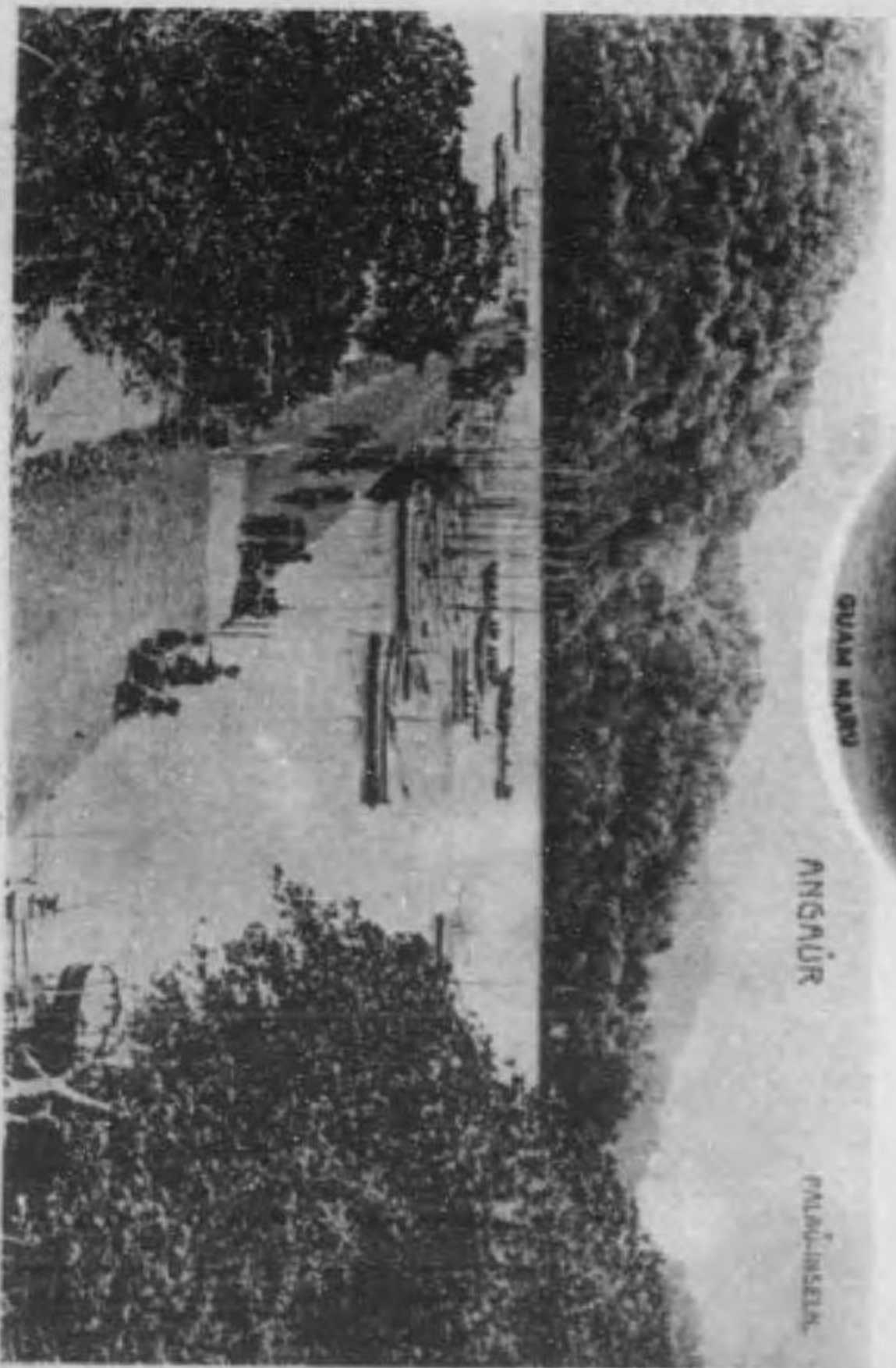

タ屋レサ留抑ニ内港ルカラマ「メタノ憲官逸獨ハ圖中
丸「ムアツ」船帆本目ル
景ノ頭埠前臨政イラダマ嶋ル「ロコ」圖下

備前發出ノ陸軍特別特留古嶋ウラバ

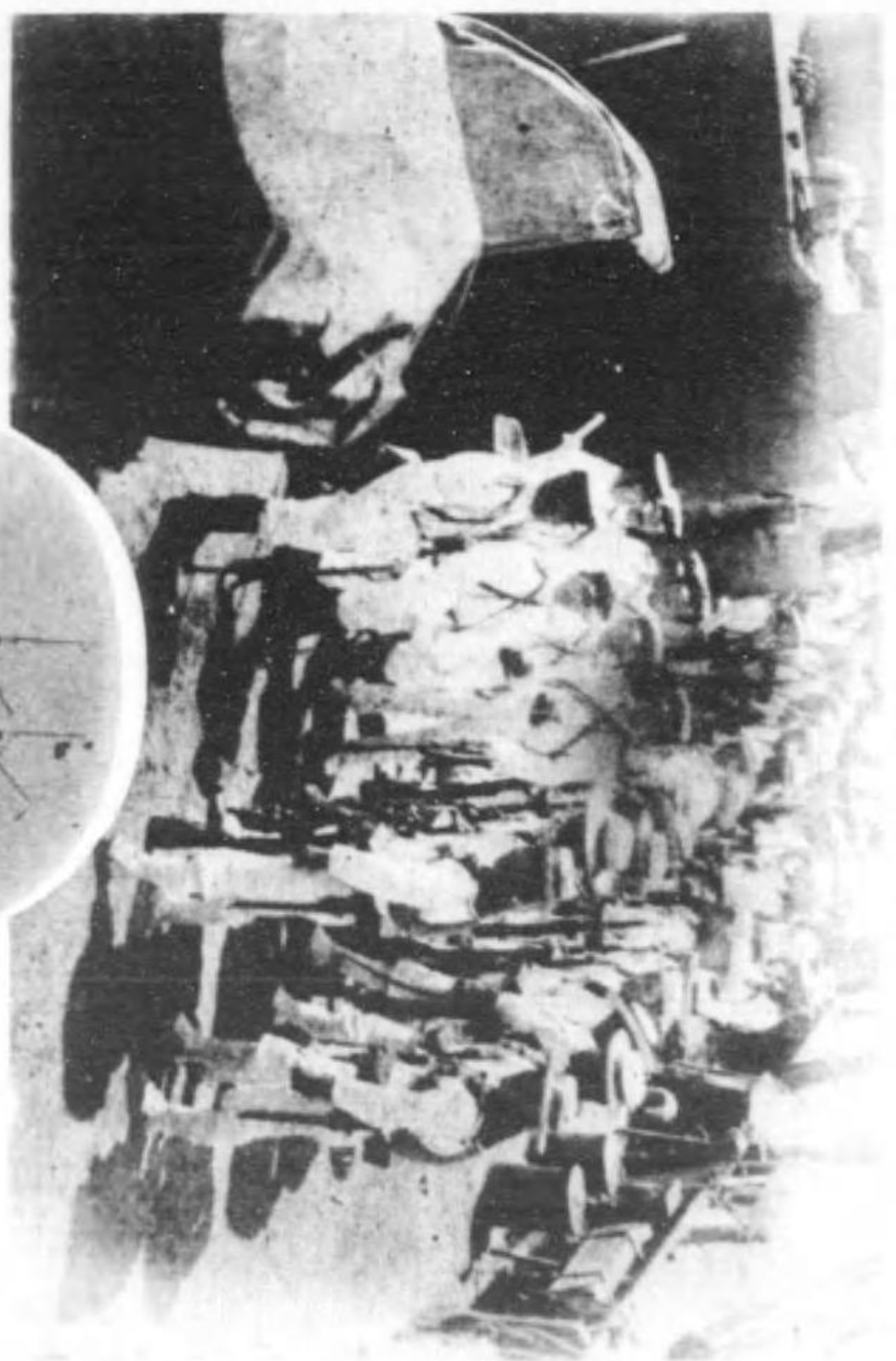

ANGOUR

ANGOUR

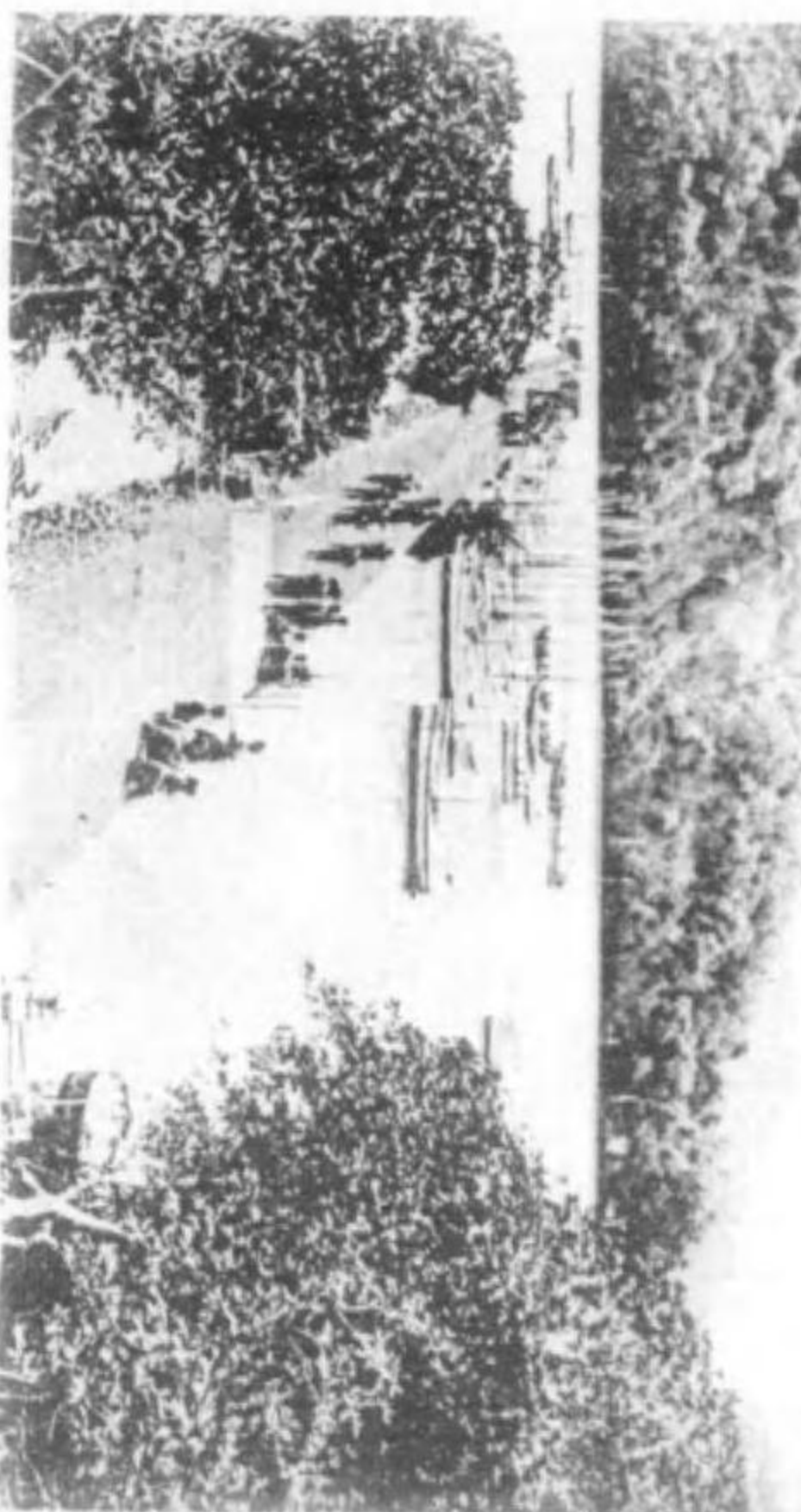

タ屋レサ留抑ニ内港ルカラセタタノ憲官進獨ハ圖ト
丸ムワグ船帆本日本
景ノ頭埠前艦政イラタウ嶋ルトワコハ閣下

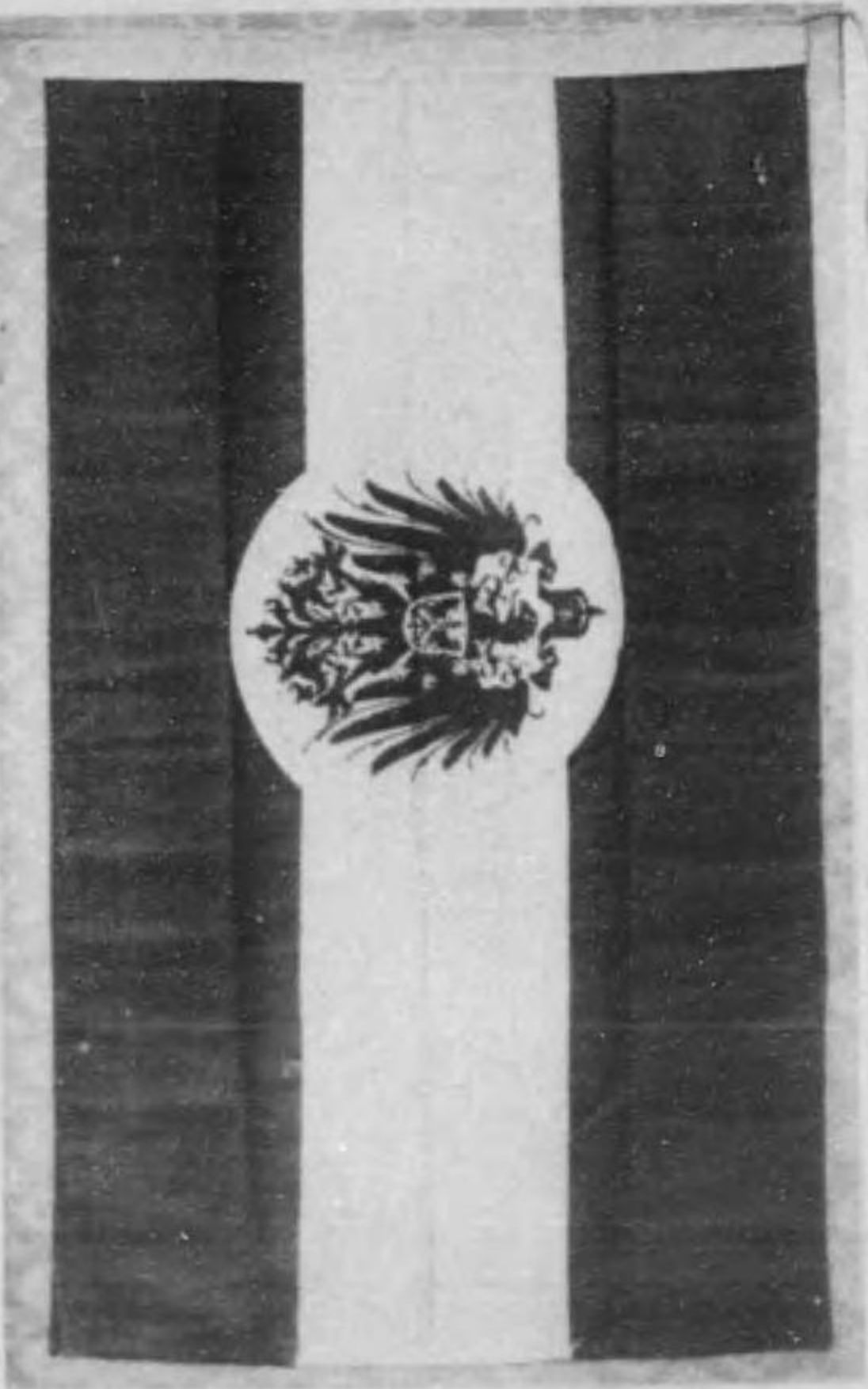

旗國逸獨シリアシ揚揚ニ竿旗廳政ウラバ前領占

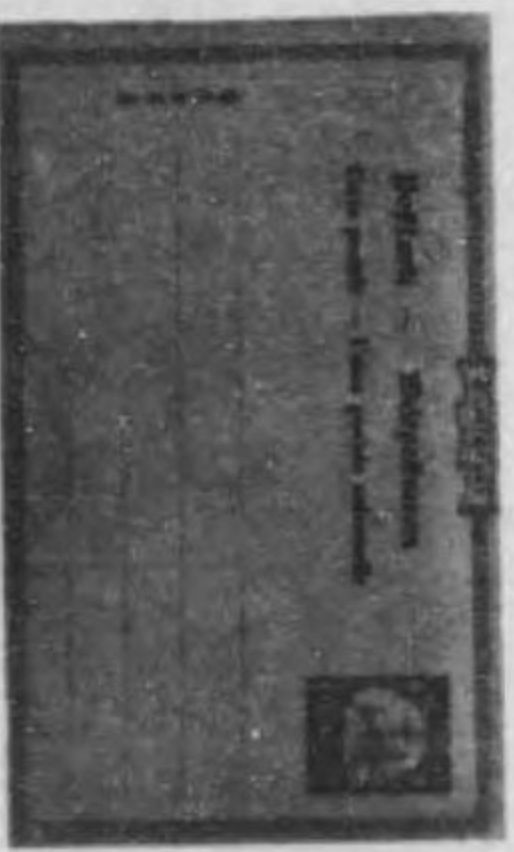

シリアシ揚揚ニ竿旗廳政ウラバ前領占

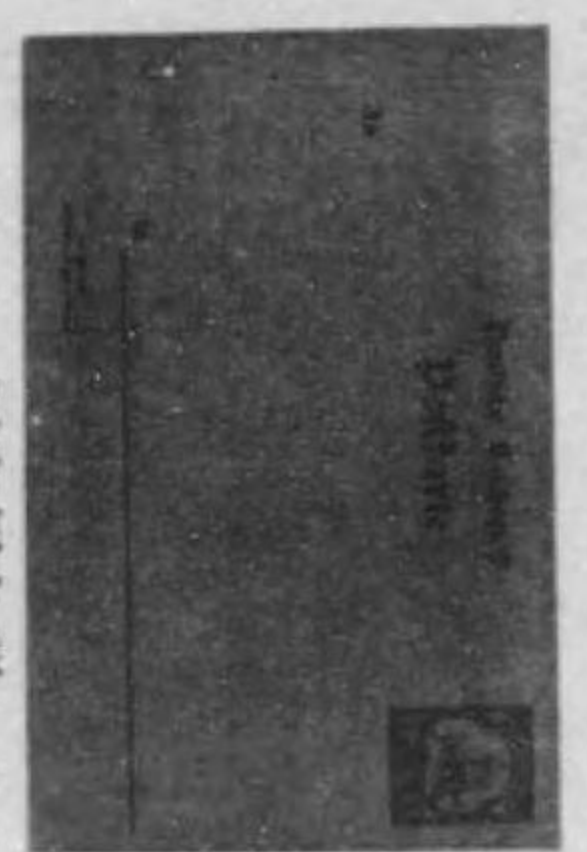

シリアシ揚揚ニ竿旗廳政ウラバ前領占



シリアシ揚揚ニ竿旗廳政ウラバ前領占

キガハ便郵用島群シロカ領獨ト印官廳政ウラバ

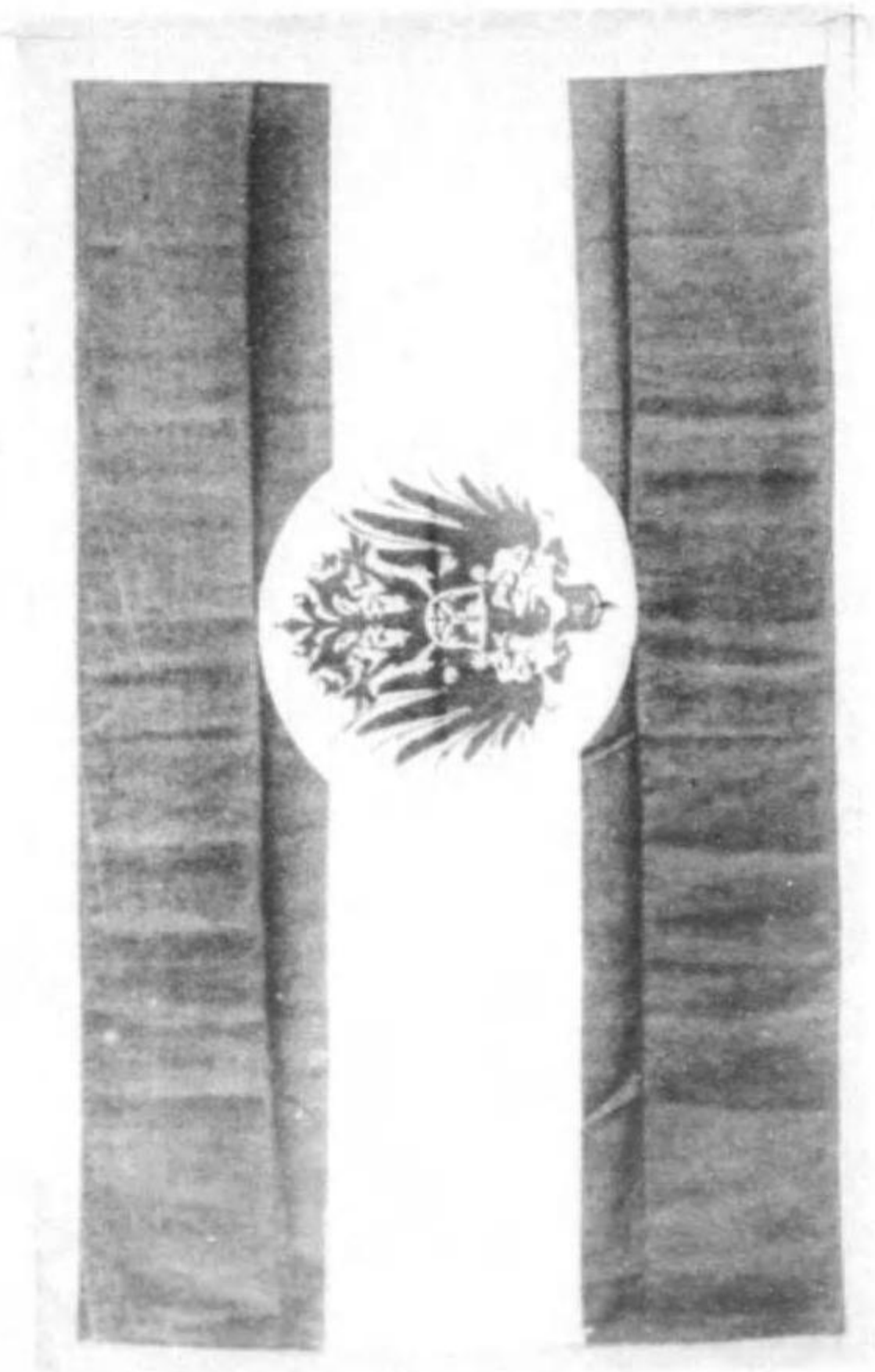

旗國連獨シリアシ楊揚ニ官旗艦政ウラス前所占



郵政官印



郵政官印

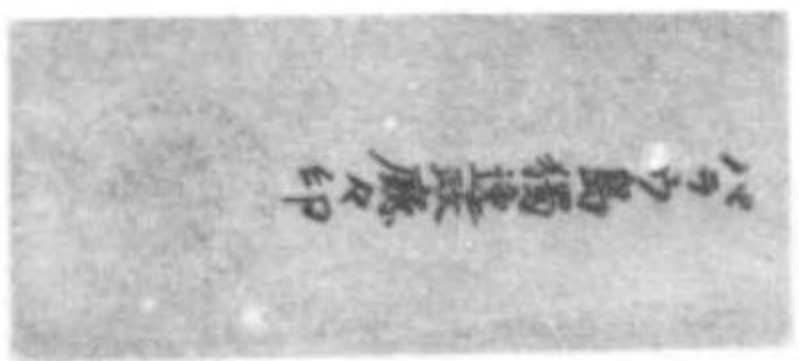

キガハ便郵用島群シリアシ前所官印

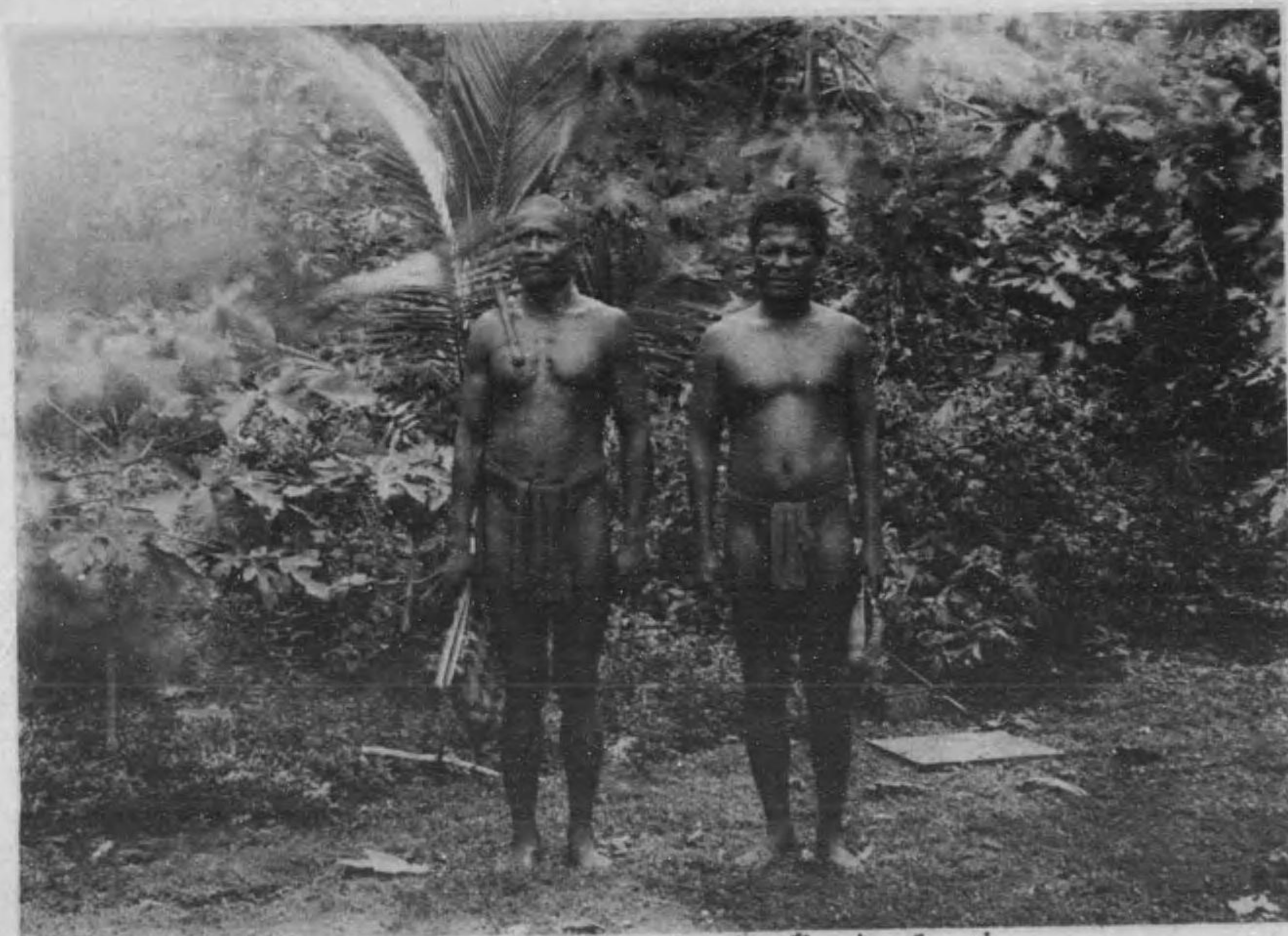

（子男） 俗風ノ人士島ウラバ



(子男) 俗風ノ人士島ウラバ

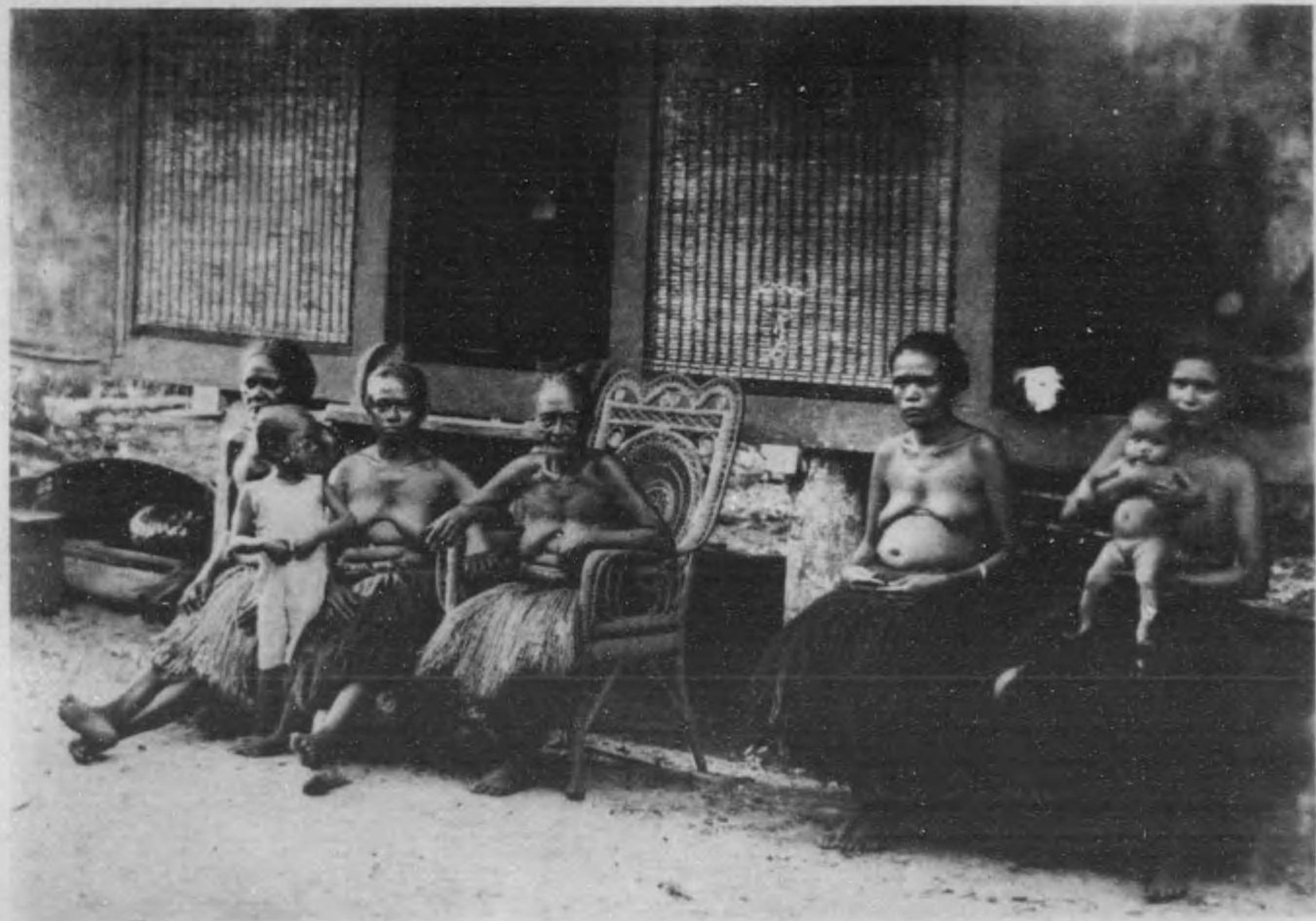

(子女) 俗風ノ人士島ウラバ



(子女)俗風ノ人土島ウラバ



圖ルヌ取探ヲ葉樹「コタ」人士島クラバ
(「コタ」葉樹ノ壁及根ヲ以テ葉樹ノ此)

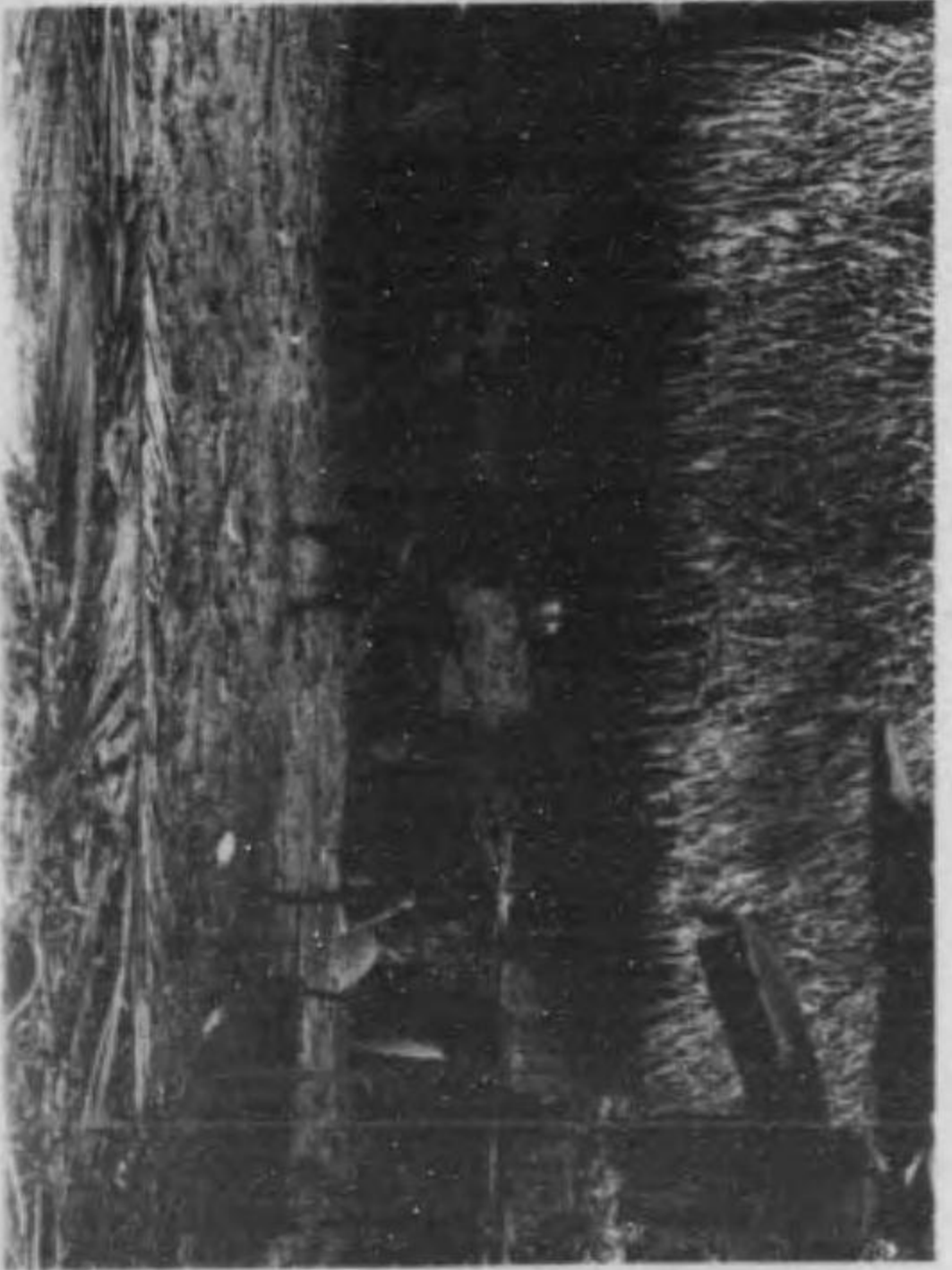

屋家ノ人士島クラバ



圖ルズ取採ヲ葉樹「コタ」人土島ウラバ
(「コタ」島ニ望ミ及樹林ノ景ヲ葉樹ノ地)

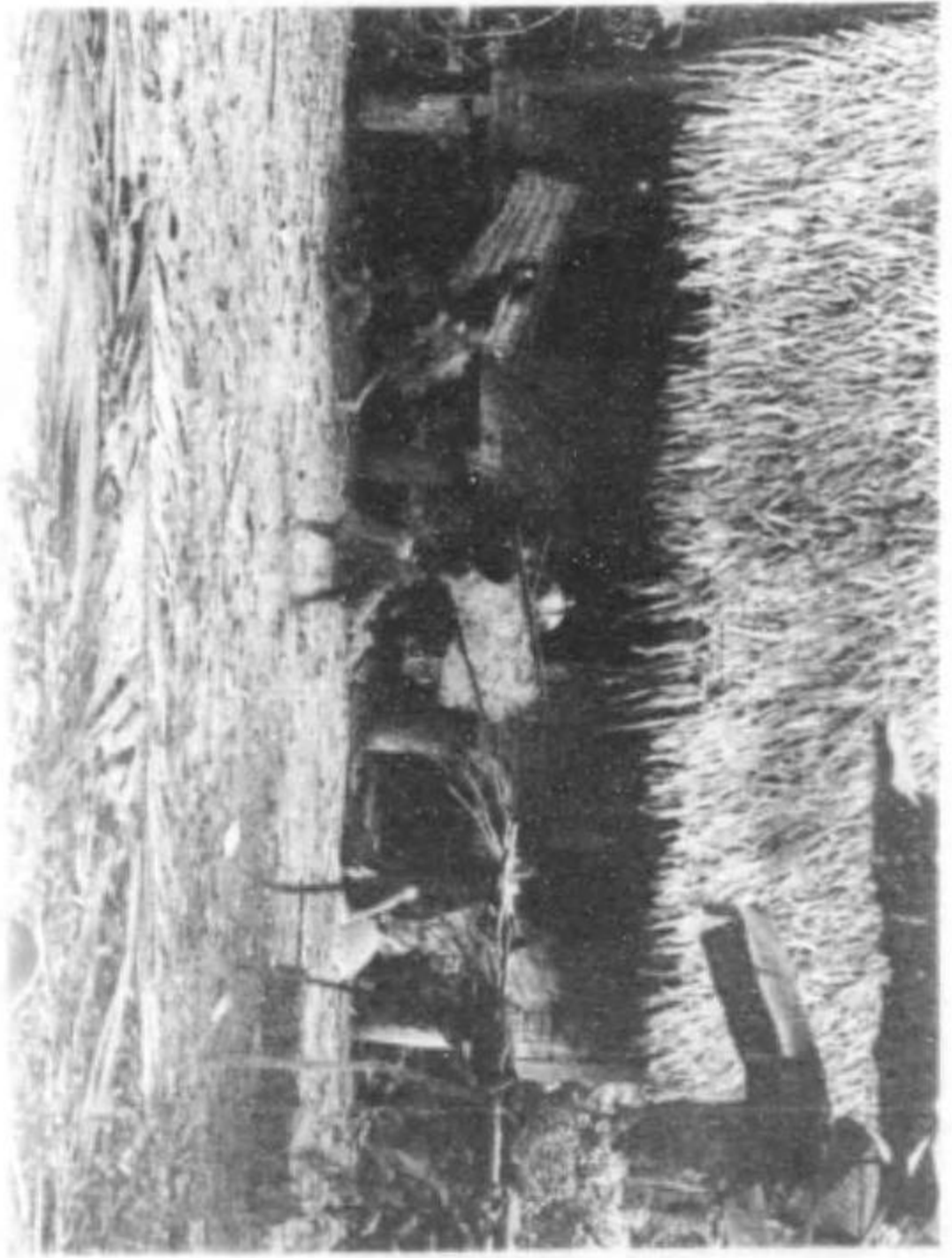

屋家ノ人土島ウラバ

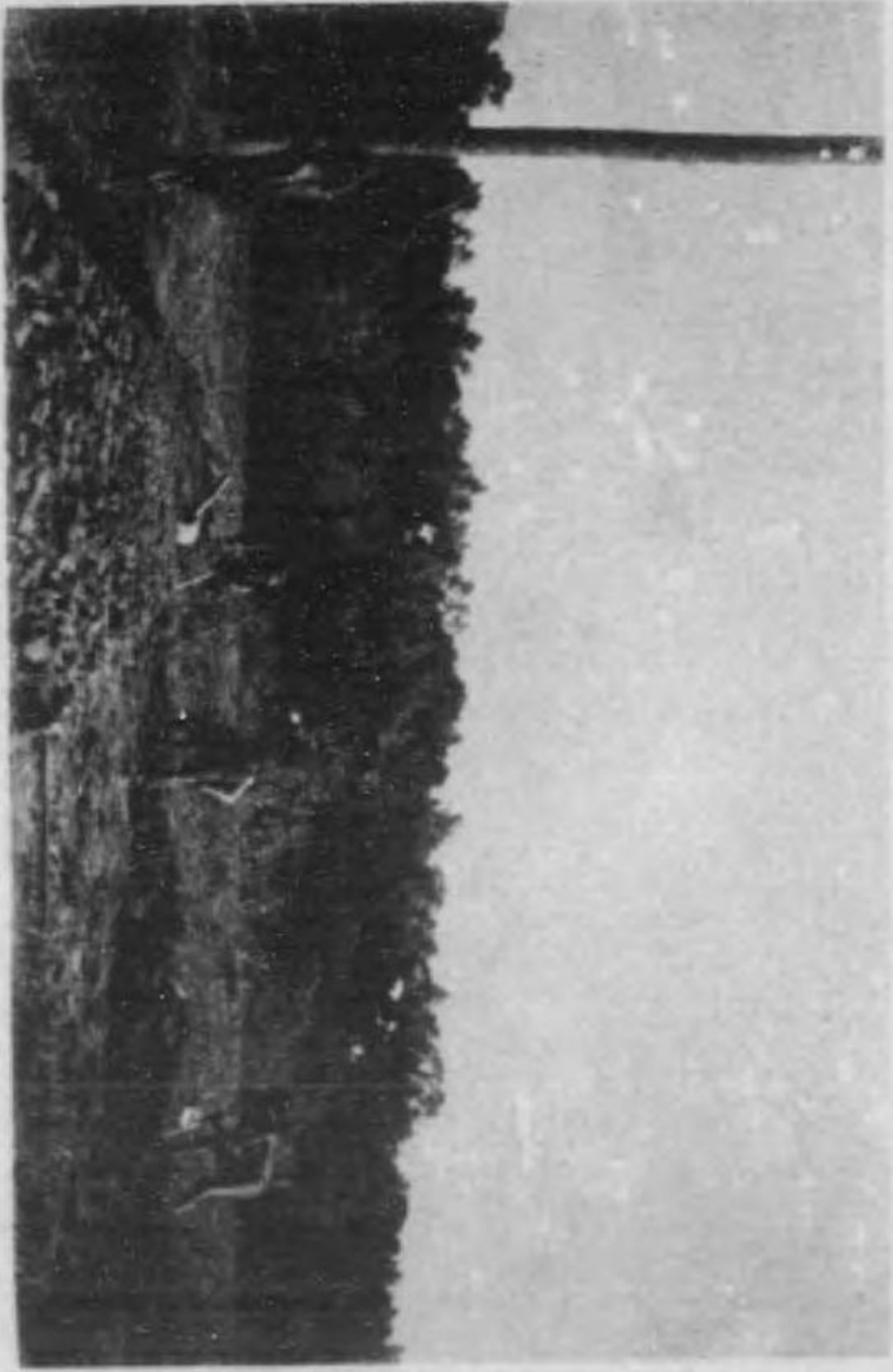

景ノ請 普通 人土 嶋ウラバ

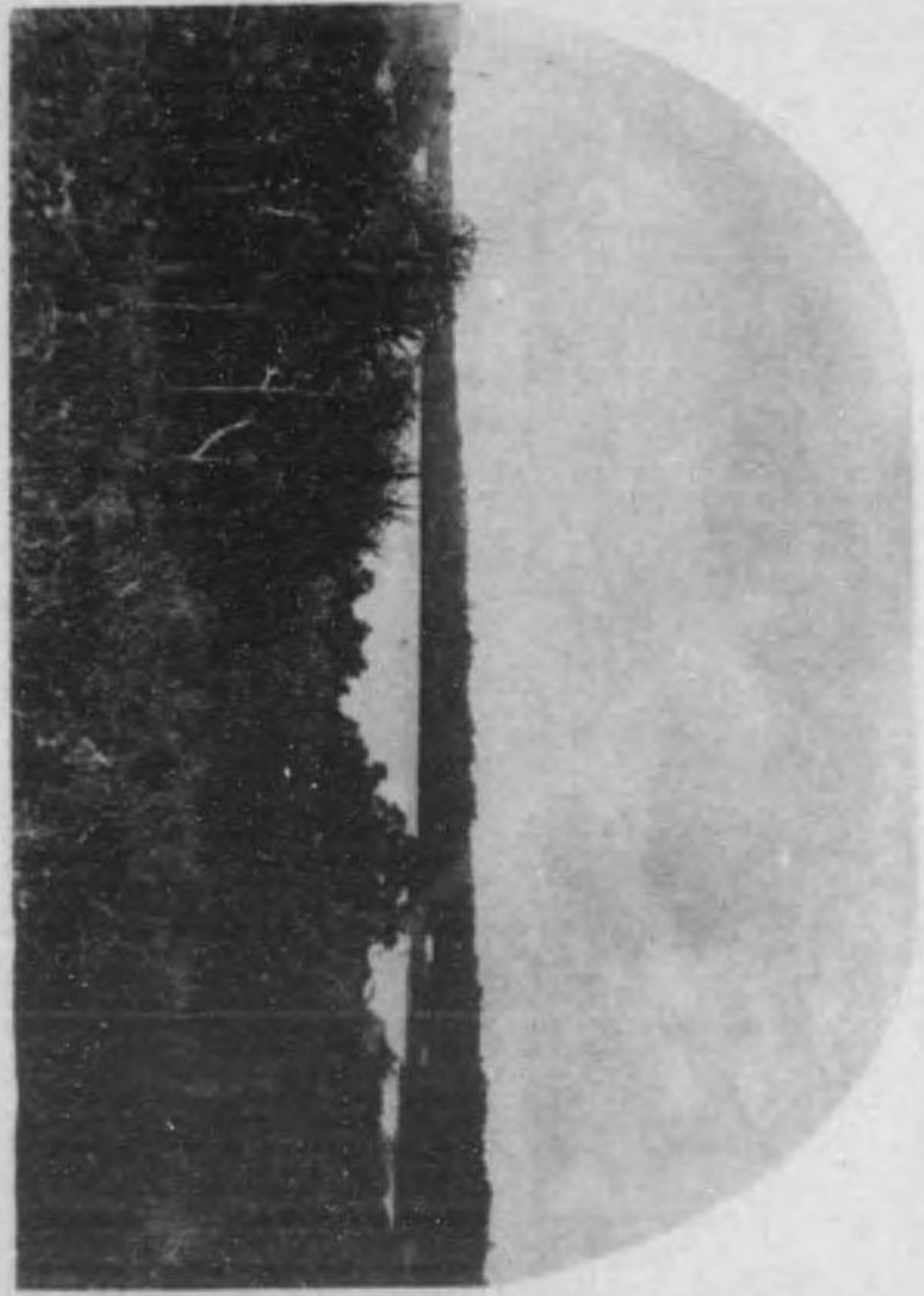

況風ノ近附村イライアア嶋ウラバ

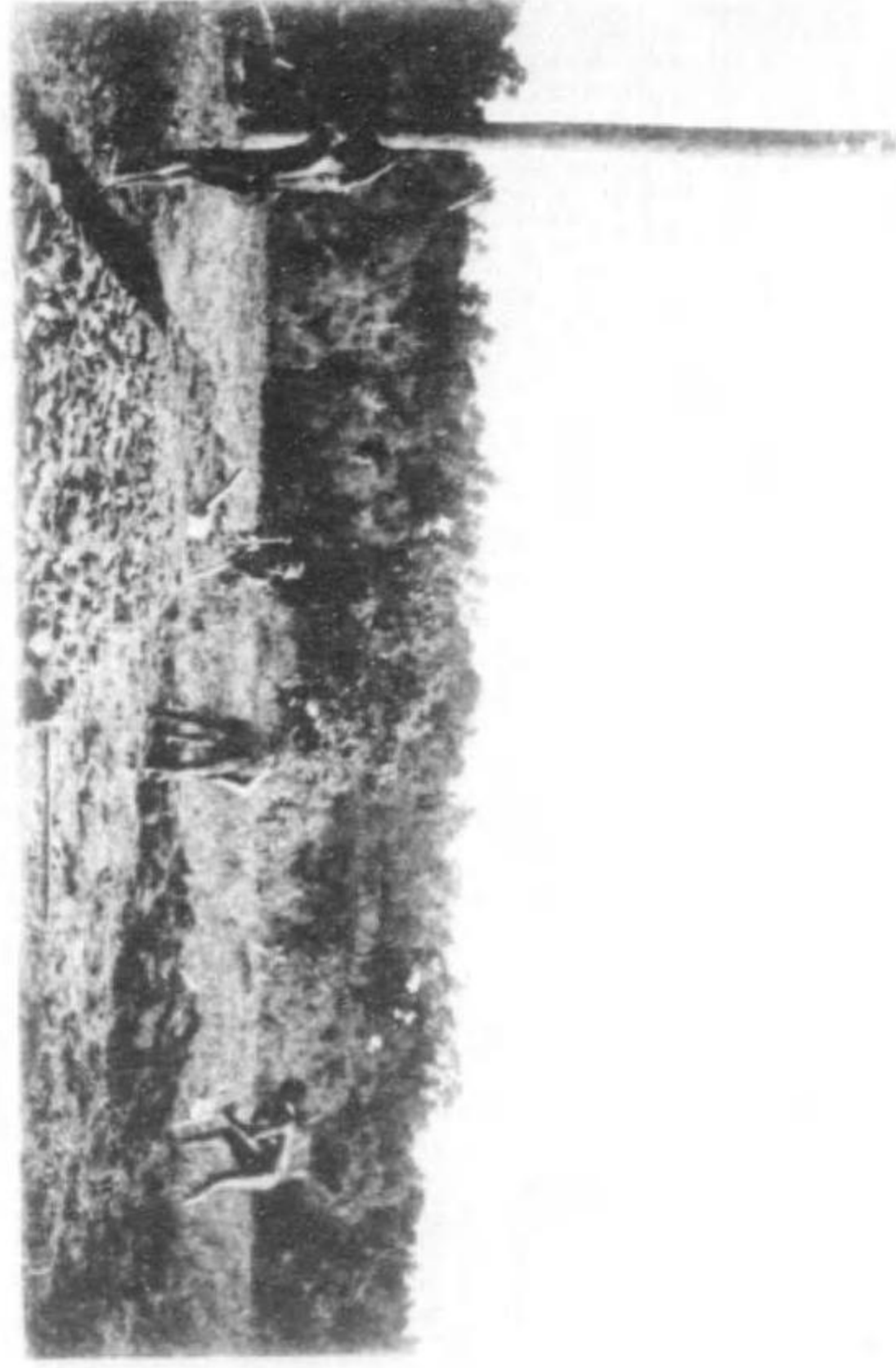

原ノ請 普道人ト嶋ウラバ

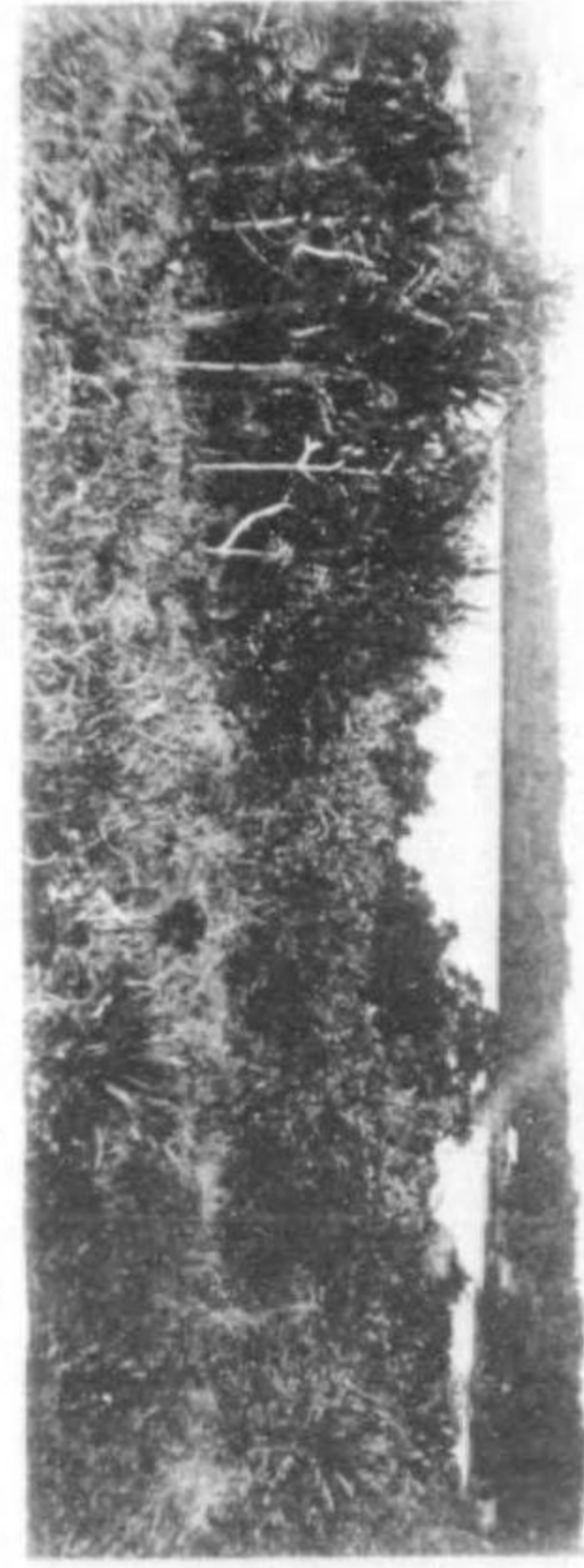

況風ノ近附村イライアウラバ



ハイカラ妻ノバラウ嶋婦人



制服ヲ着ケタル土兵
「獨逸政廳ニ於テ徵集訓練セルモノ」



ハナカノ妻ノボノの婦人



制服ヲ着ケタル士兵
一獨逸政廳ニ於テ徵集訓練セルモノ

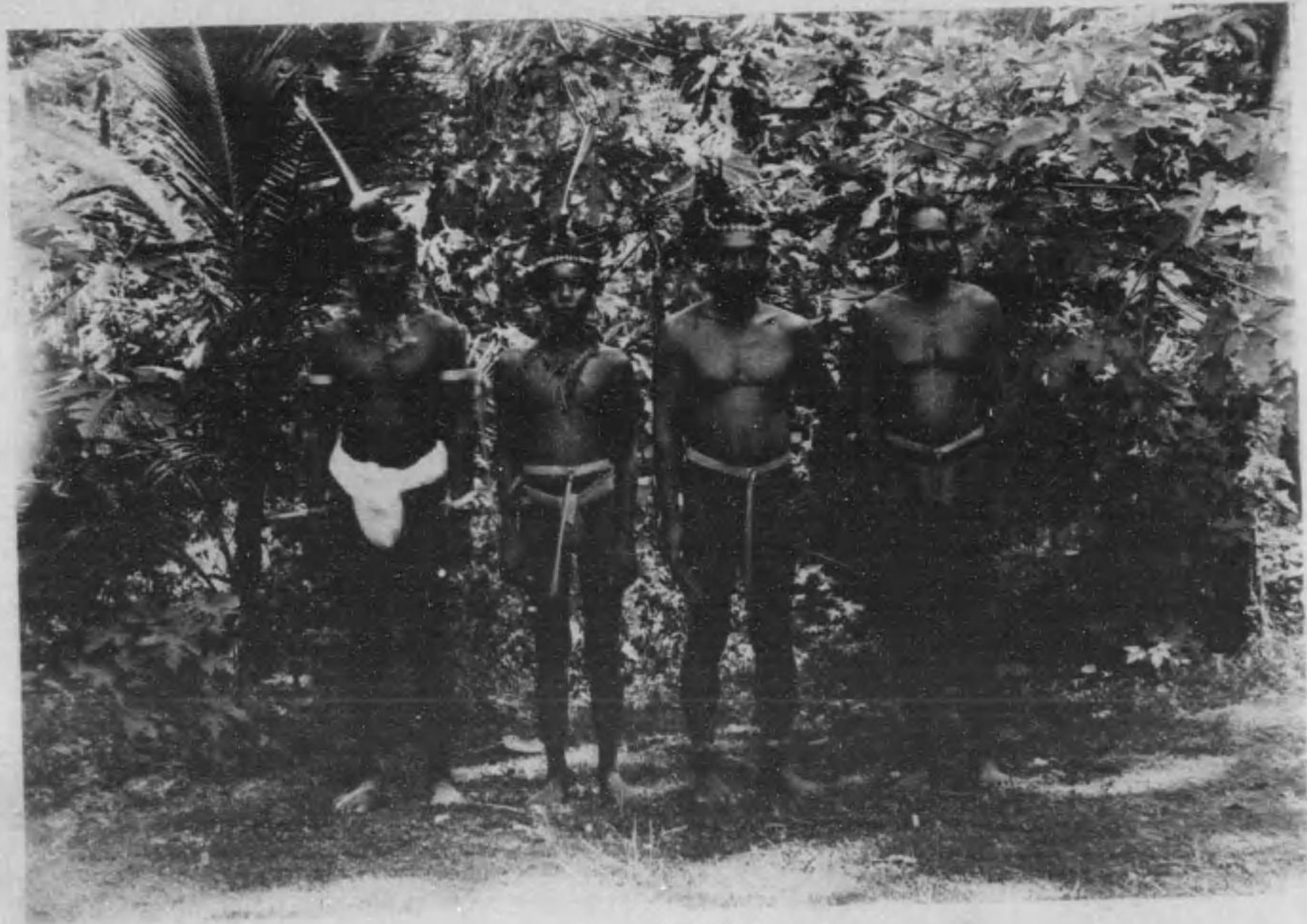

(子男) 装盛ノ人士ルソンサ島屬ウラバ

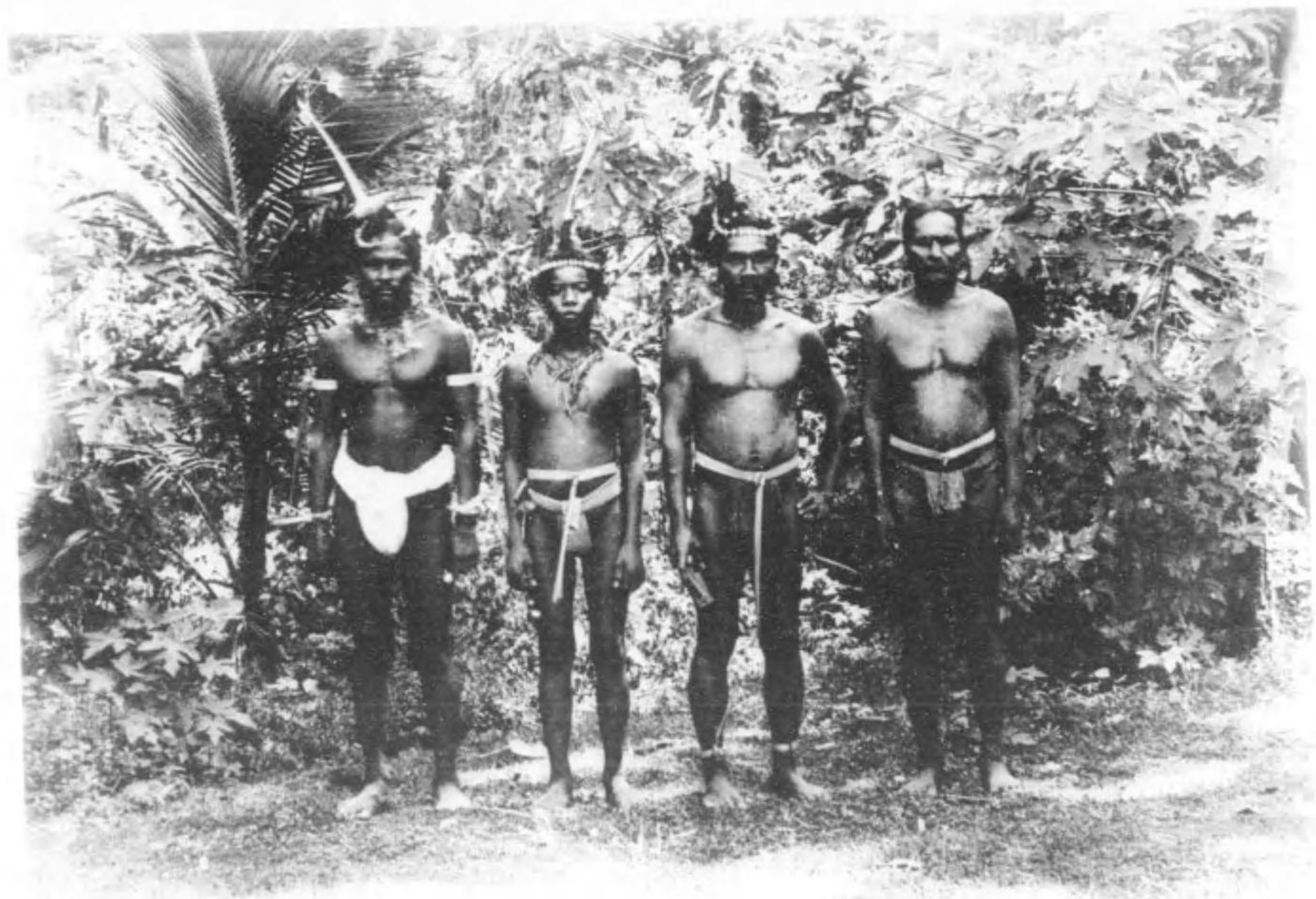

（子男）装盛ノ人七ルソソサ島屬ウラバ

大正三年十月八日バラウ嶋古領當日コロール政廳
旗竿ニ掲揚セル我軍艦旗



大正三年十月九日アンガウル島古領ヲ了シ將ニ
我軍艦旗ヲ椰子樹頂ニ掲ケントス

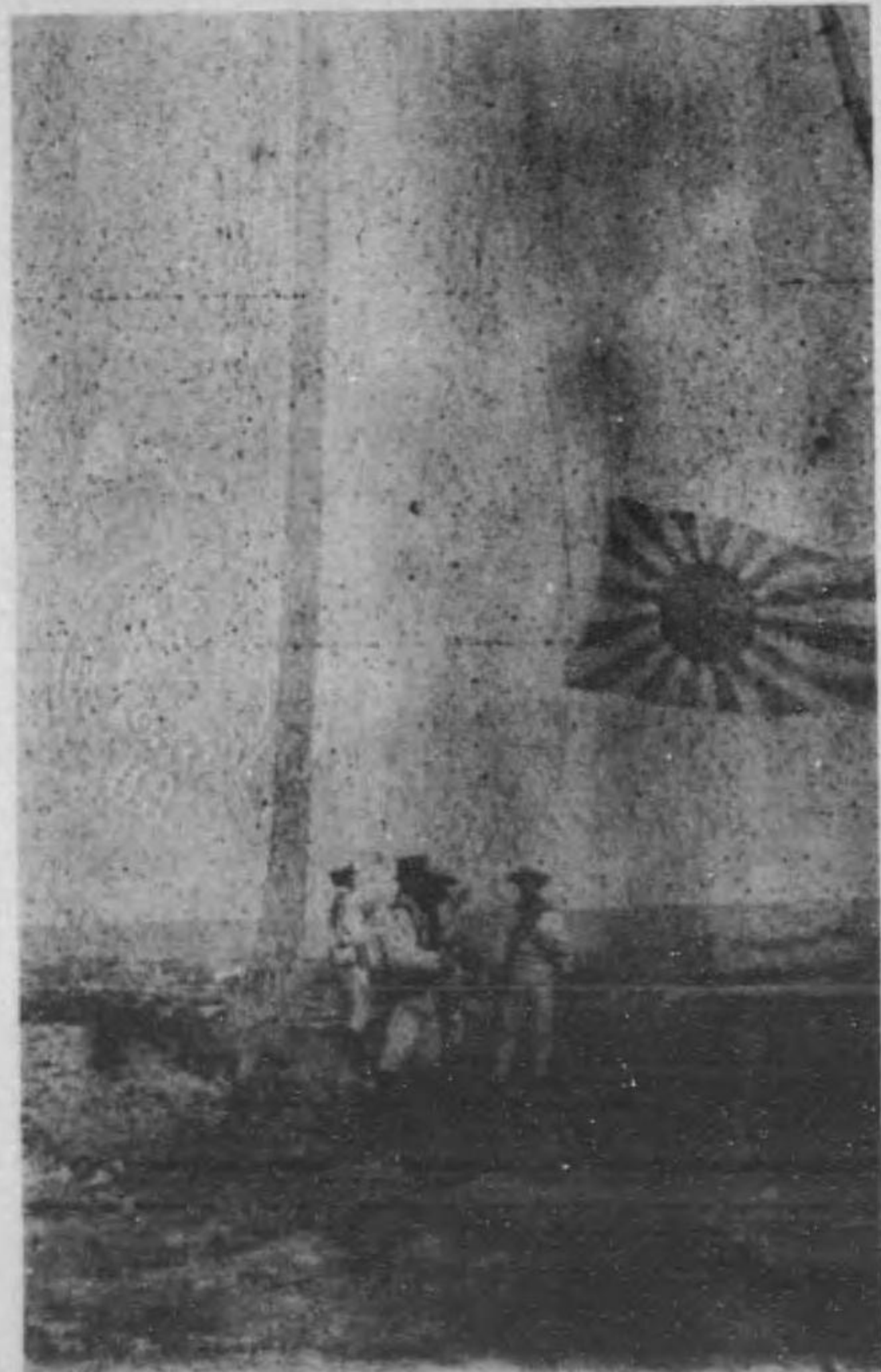

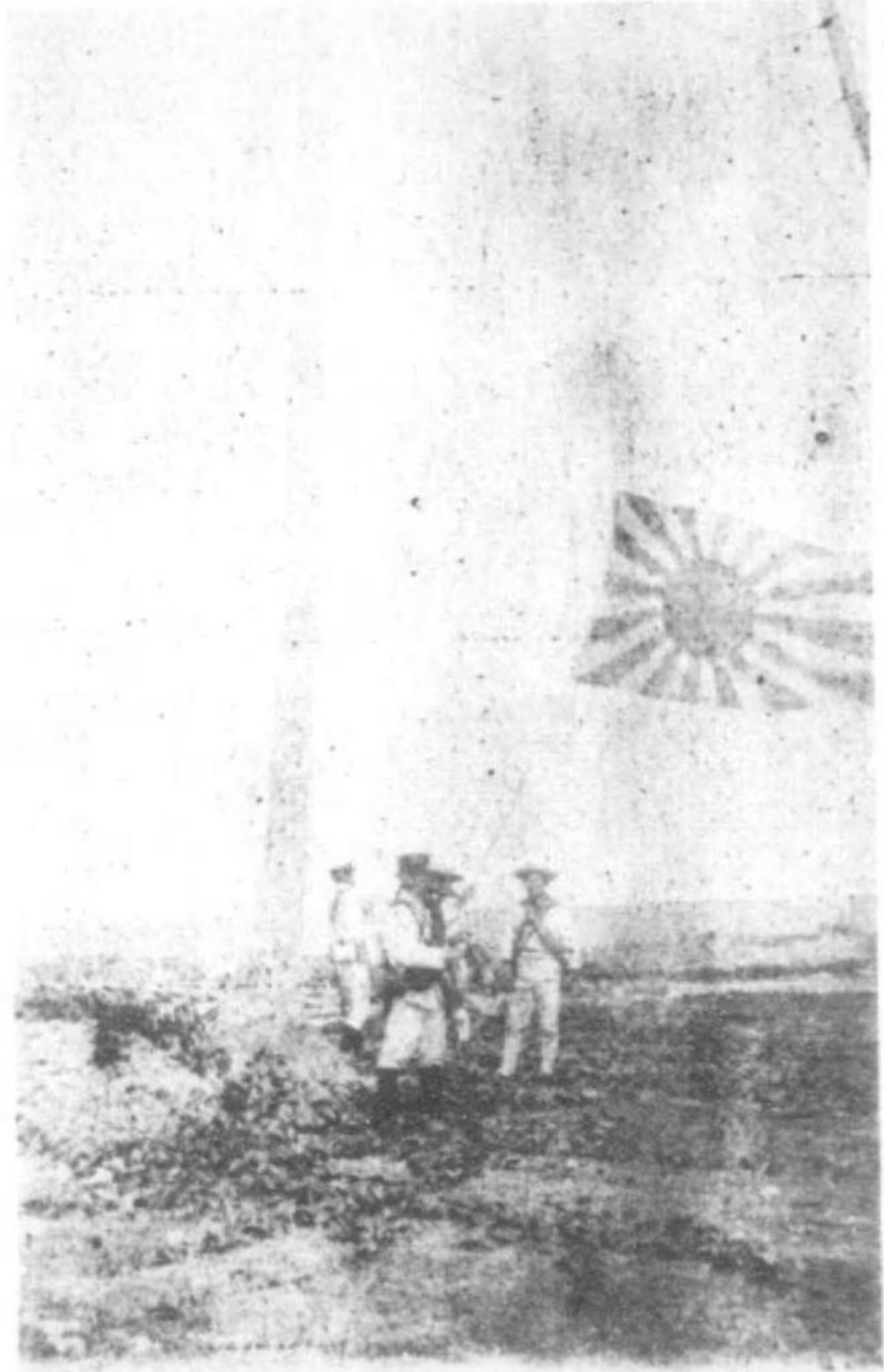

大正三年十月九日アンガウ島古領ヲ了シ將
我軍艦旗ヲ椰子樹頂ニ掲グントス

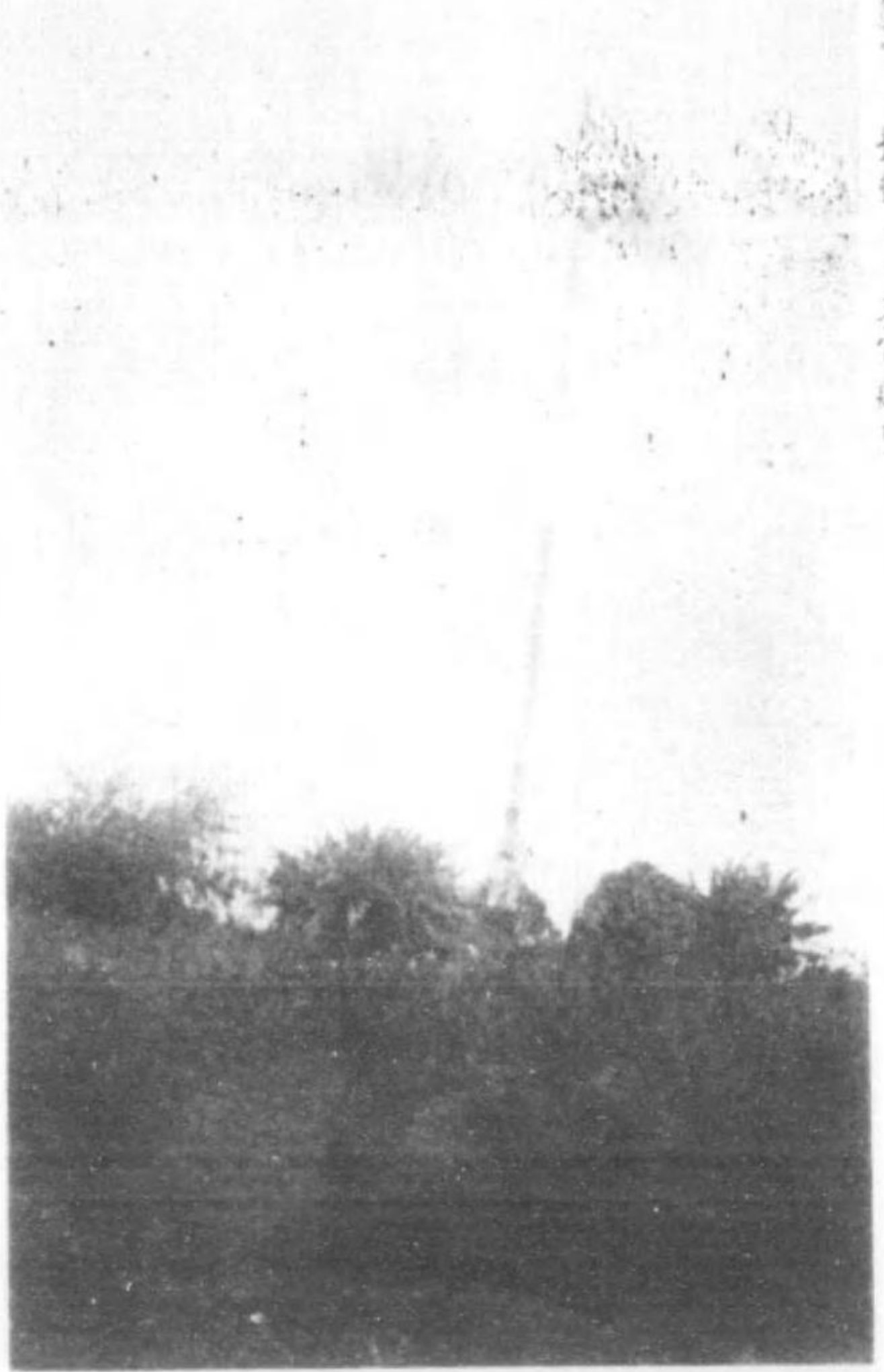

大正三年十月八日バウラ嶋古領當日
我軍艦旗ヲ椰子樹頂ニ掲グントス



部隊戦地別特領占島ルウガンア

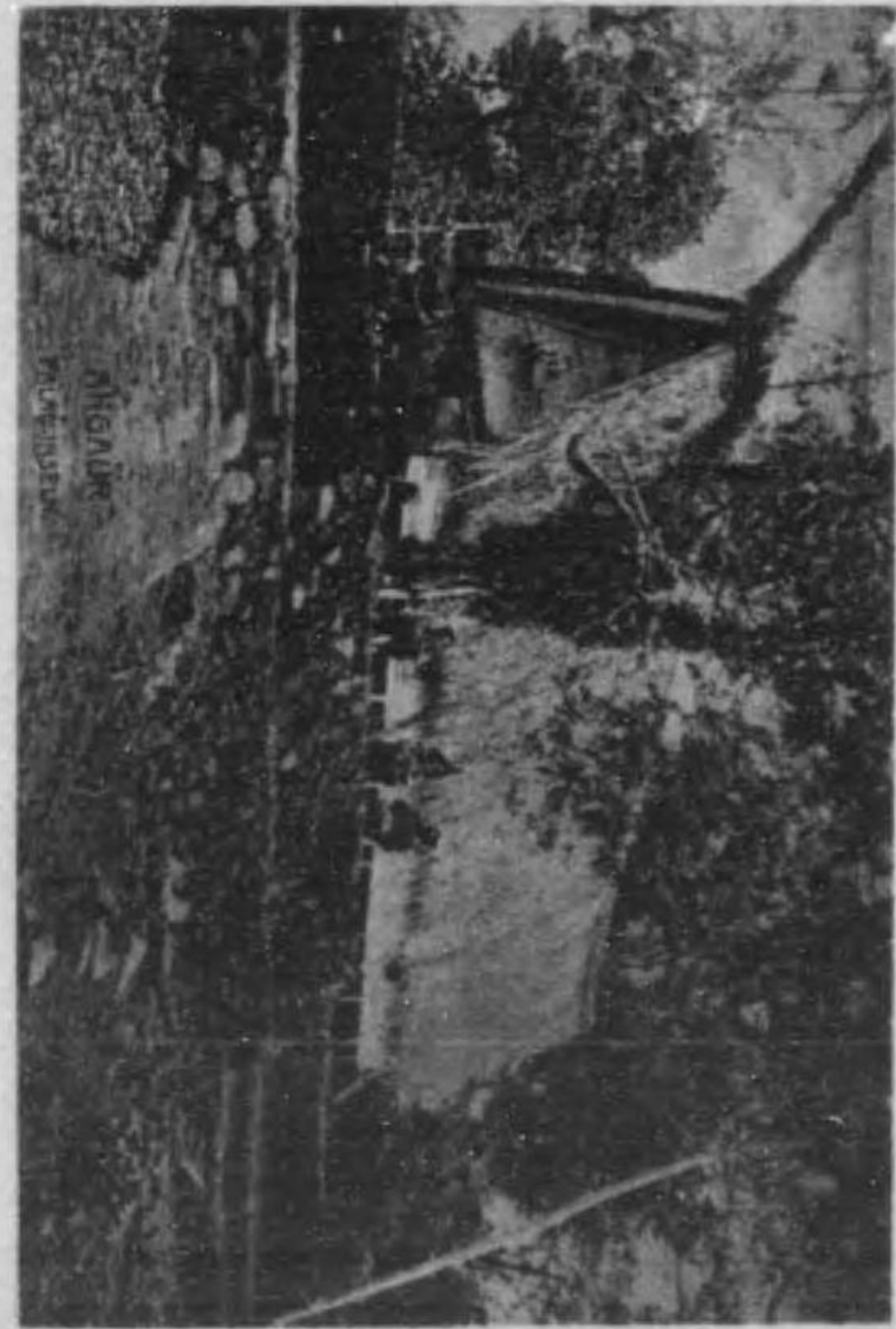

堂行公人士嶋ルウガンア

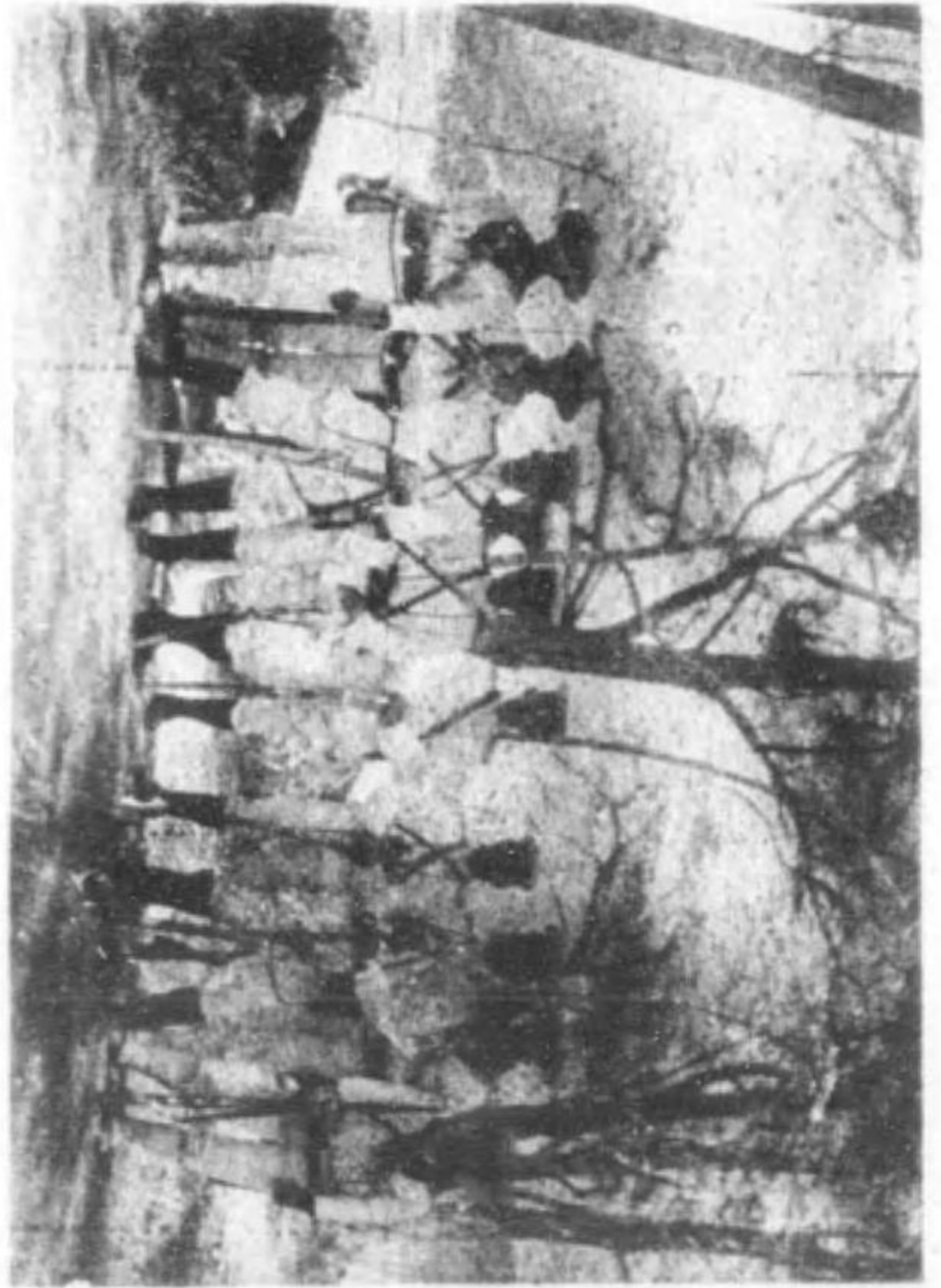

部隊陸戦特別特頭占島ルウガンア

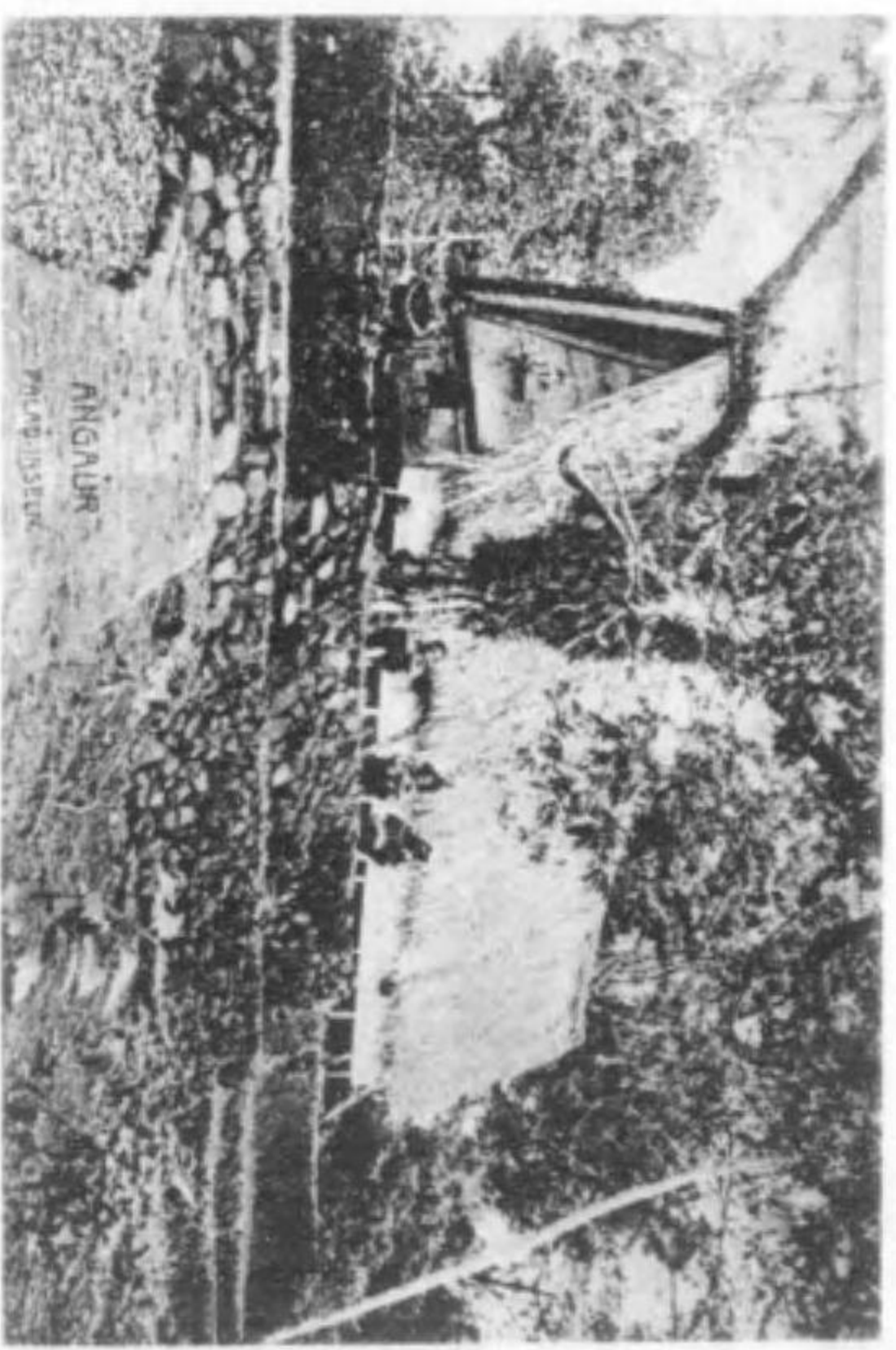

堂竹公人士嶋ルウガンア

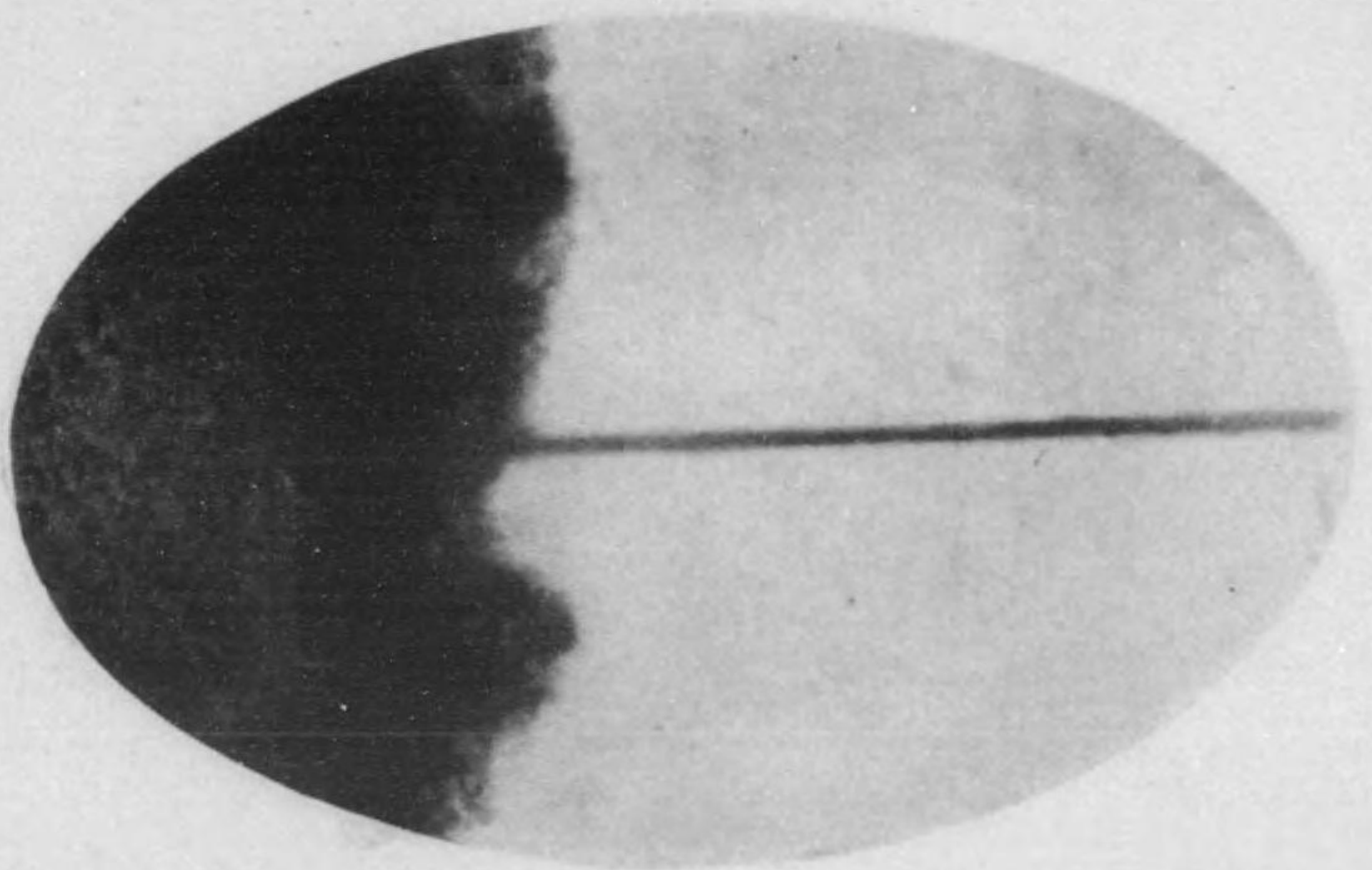

景全ノ所信電線無逸獨島ルヲガソフ



露光量違いの為重複撮影

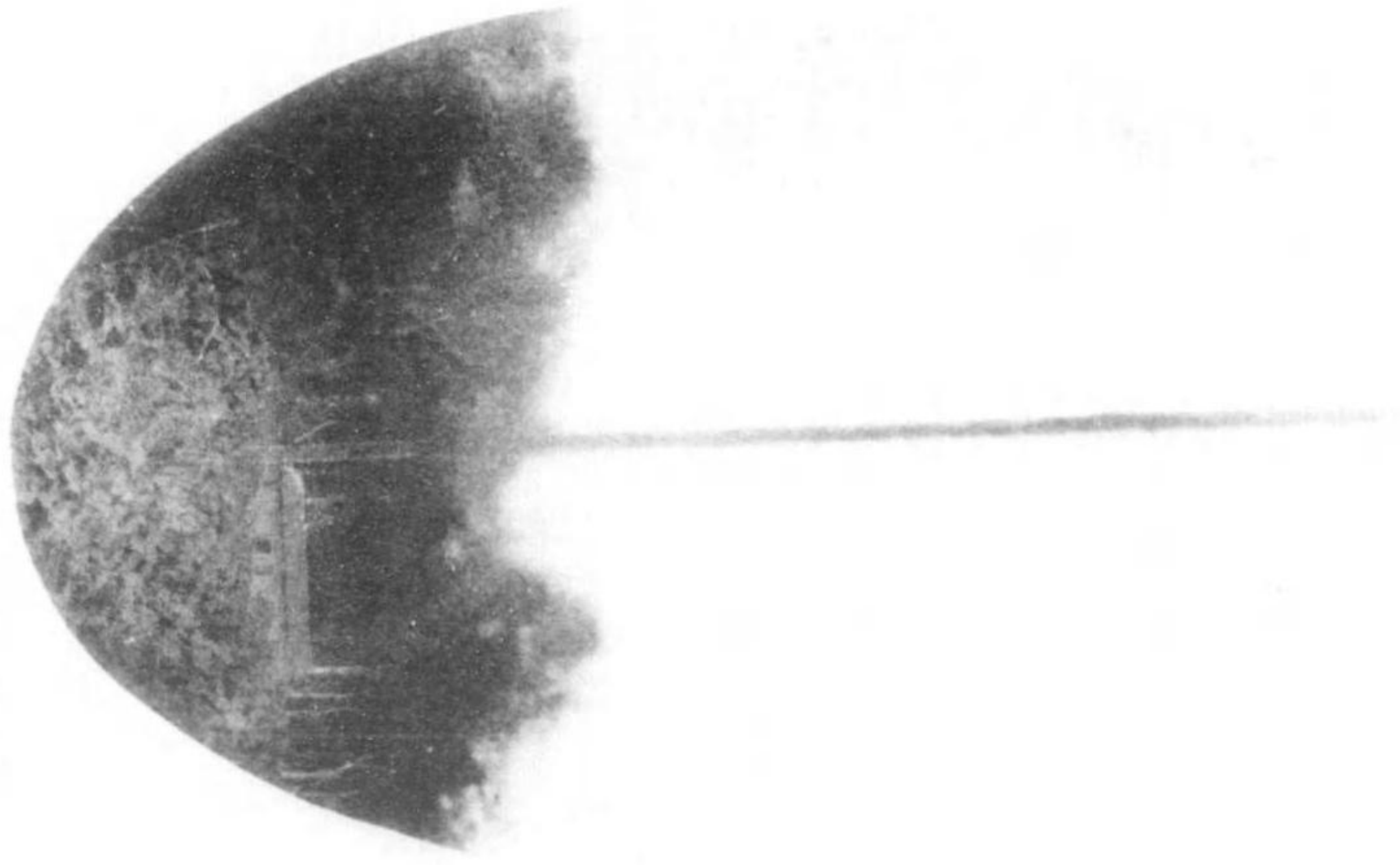

幕全ノ所信電線無邊島ヶウガソフ

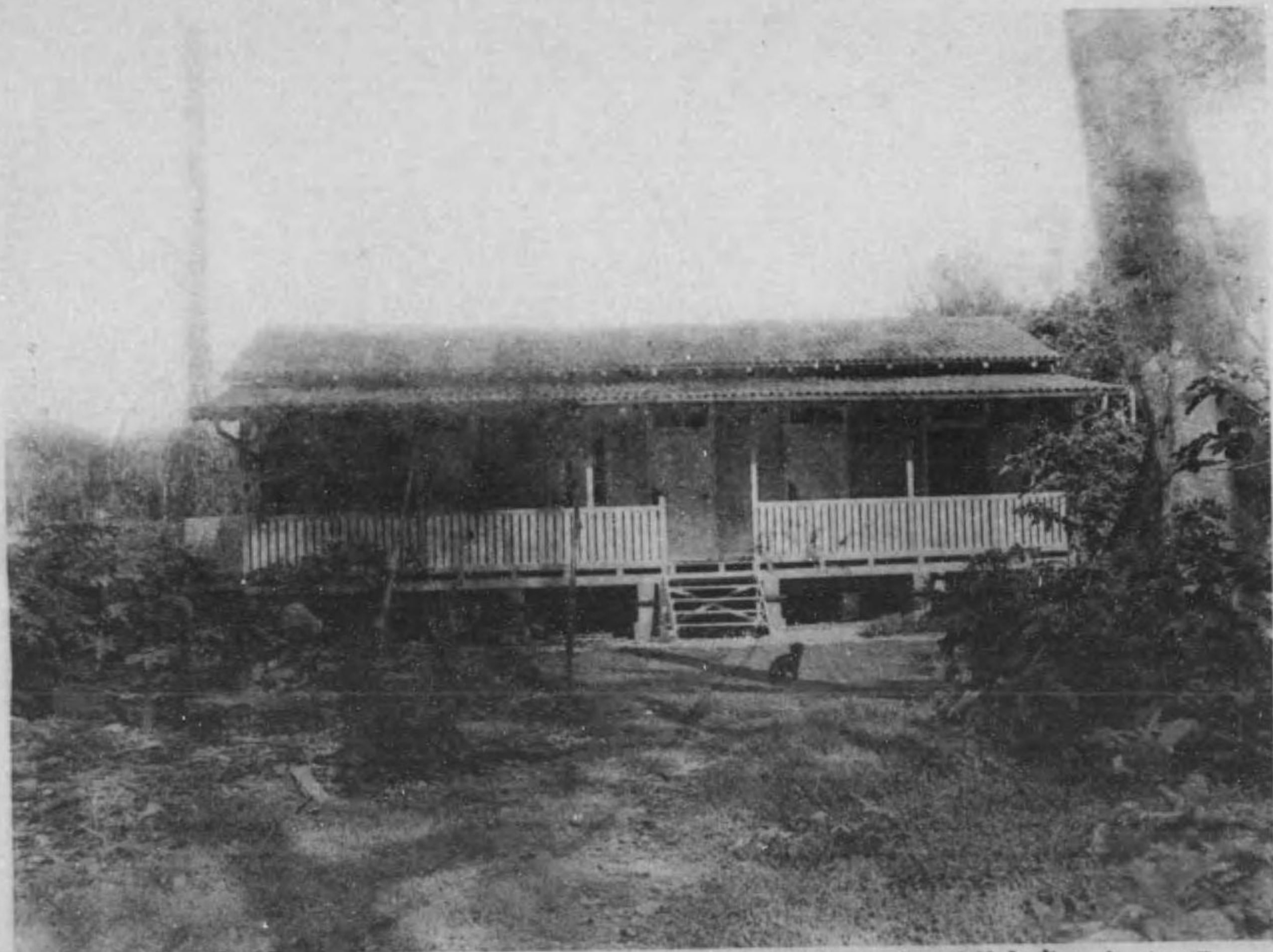

(リナ室機信受送ハ方左ヲシニ室居ノ員信電ハ方右) 物建ノ所信電線無島ルウガンア



(リナ室機信受送ハ方左ヲシニ室居ノ員信電ハ方右) 物建ノ所信電線無島ルウガンア

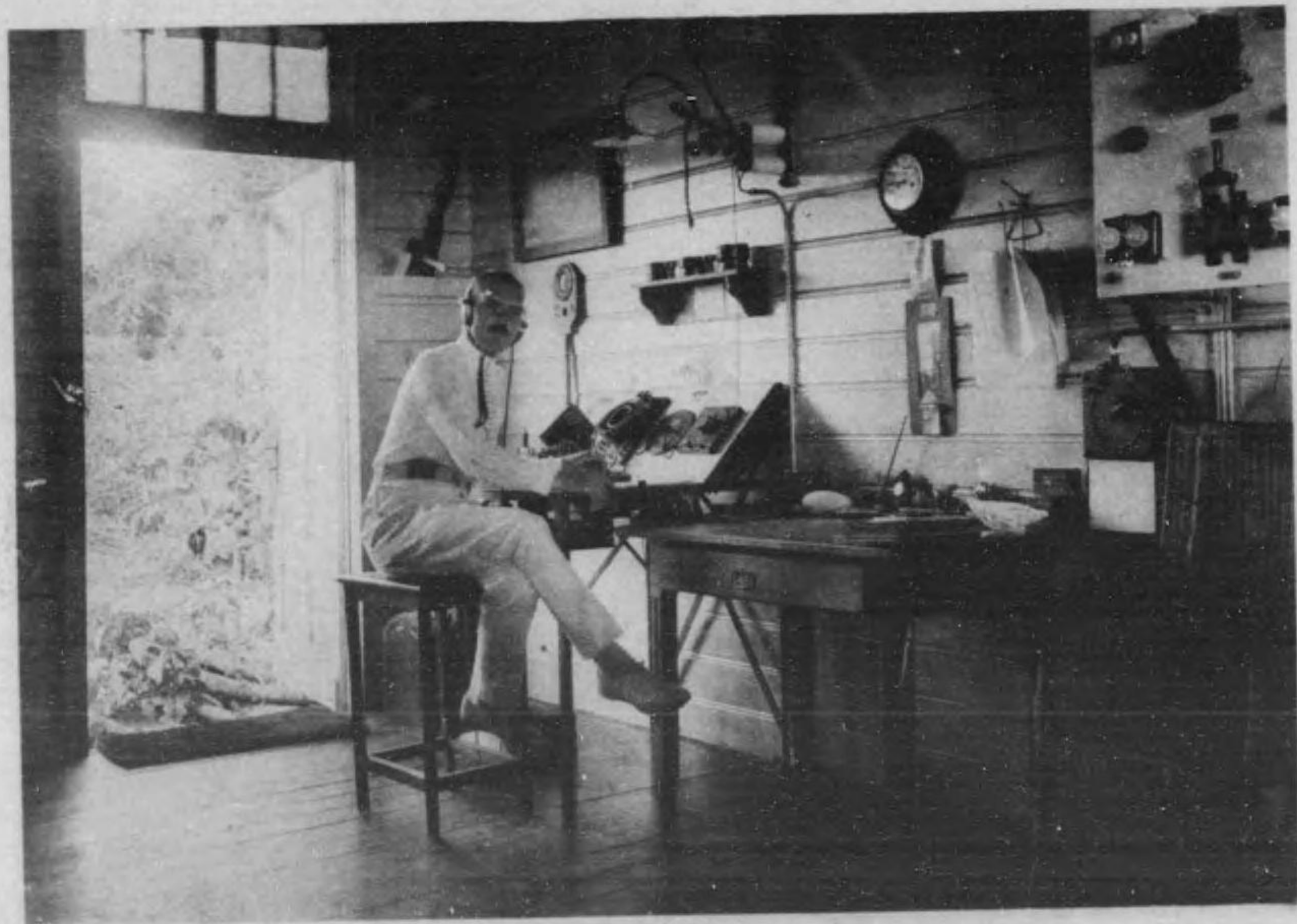

部内ノ室機信受送所信電線無島ルウガンア



部内ノ室機信受送所信電線無島ルウガンア

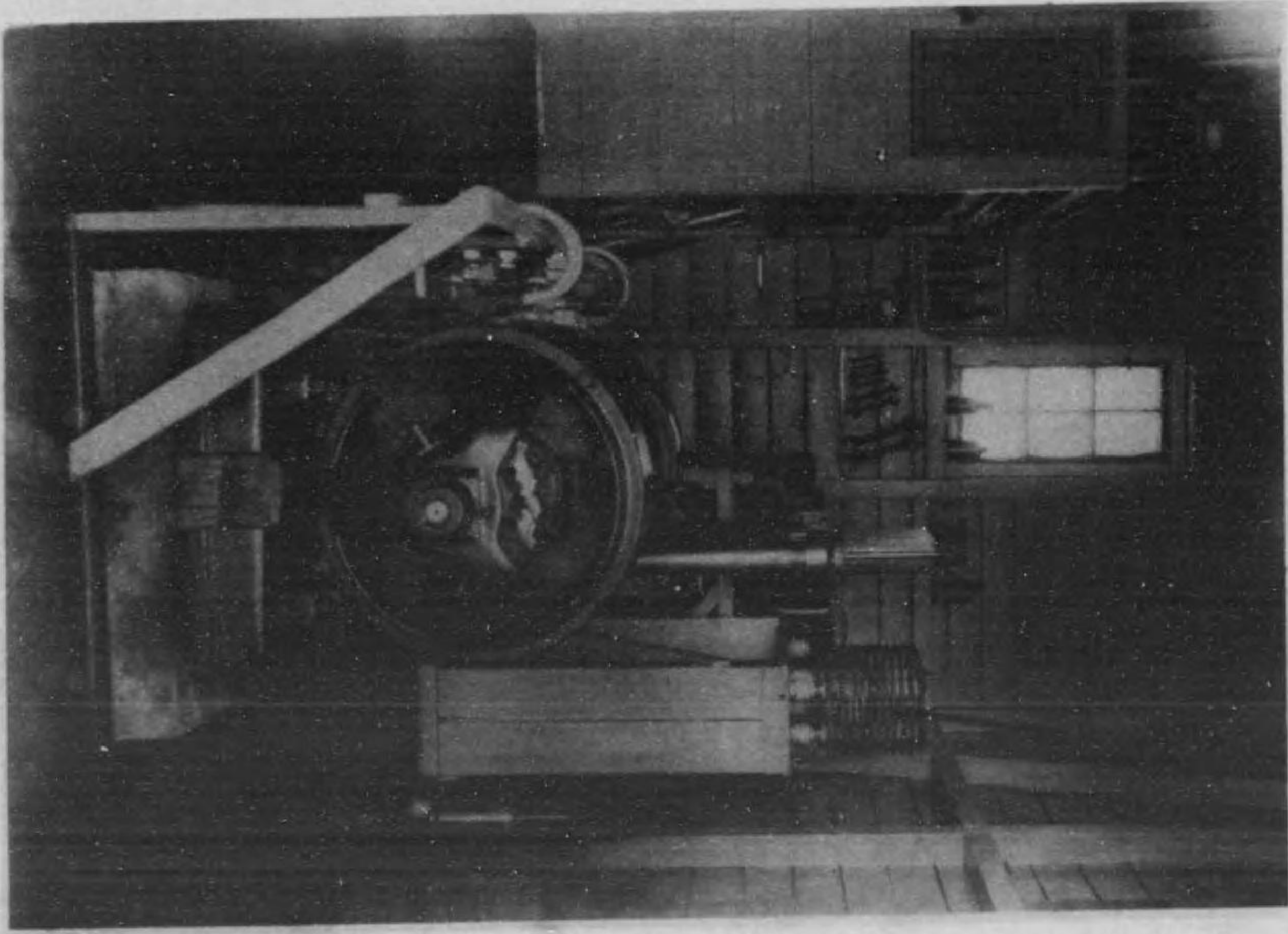

部内ノ室機御電所信電線無島ルウガンア

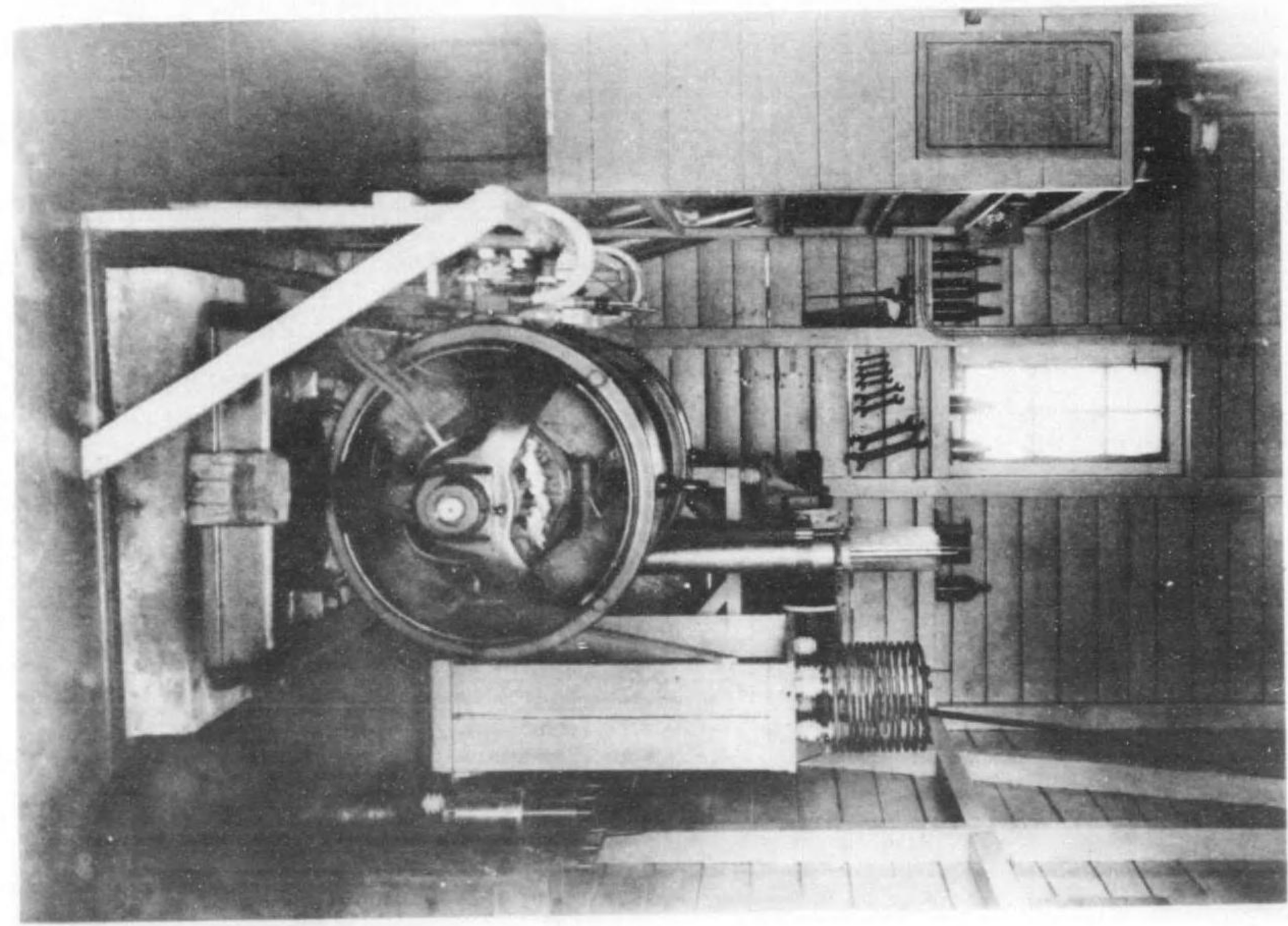

部内ノ室機動電所信電線無島ルカガソフ

観 壯ノ岸海島ルカゴソソア



露光量違いの為重複撮影

観 壯 ノ 岸 海 島 ル ガ ソ ン ア

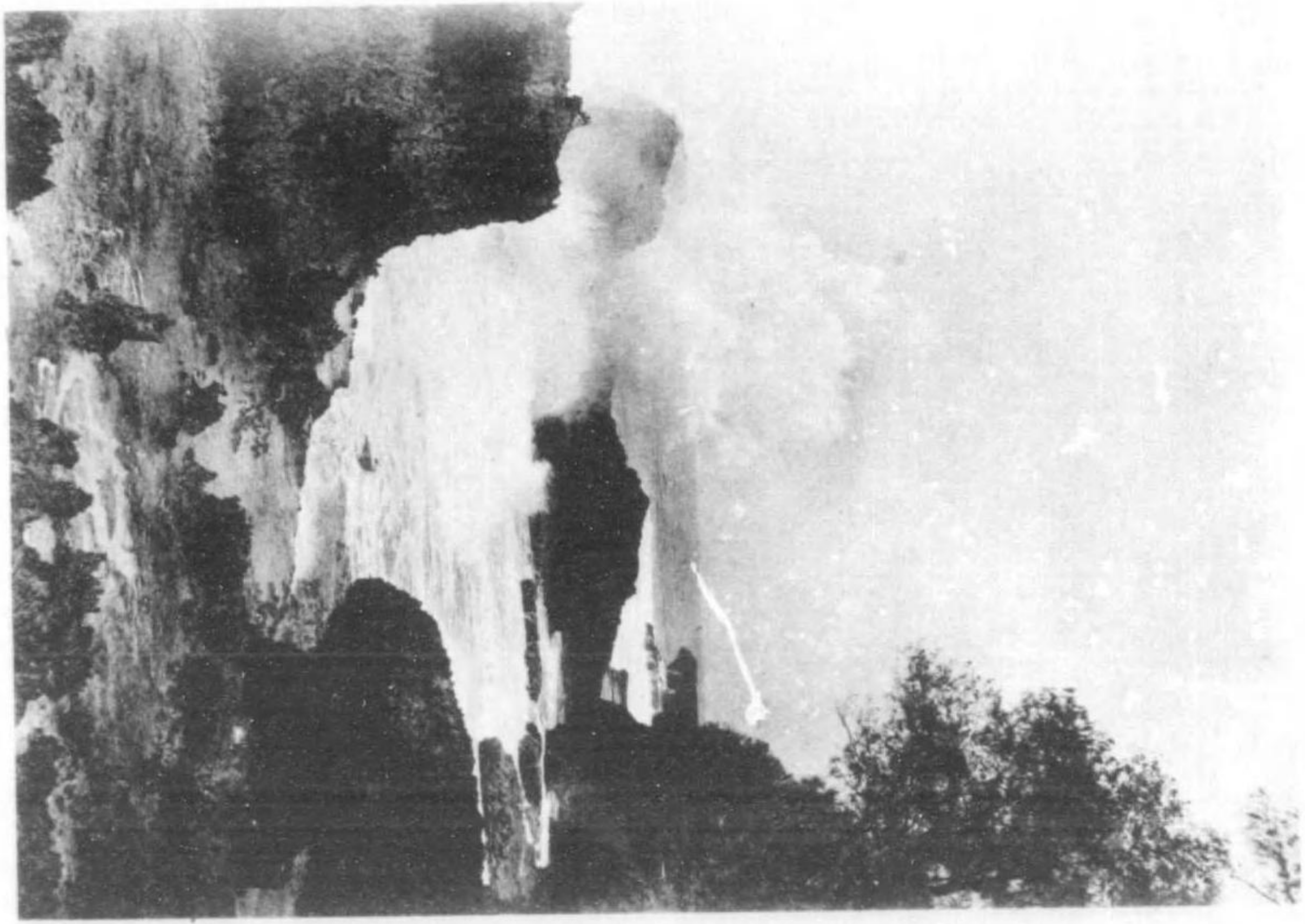



アガンル島森林ノ美観





アガンル島森林ノ美観



装盛ノ子男入土島ルウガンア



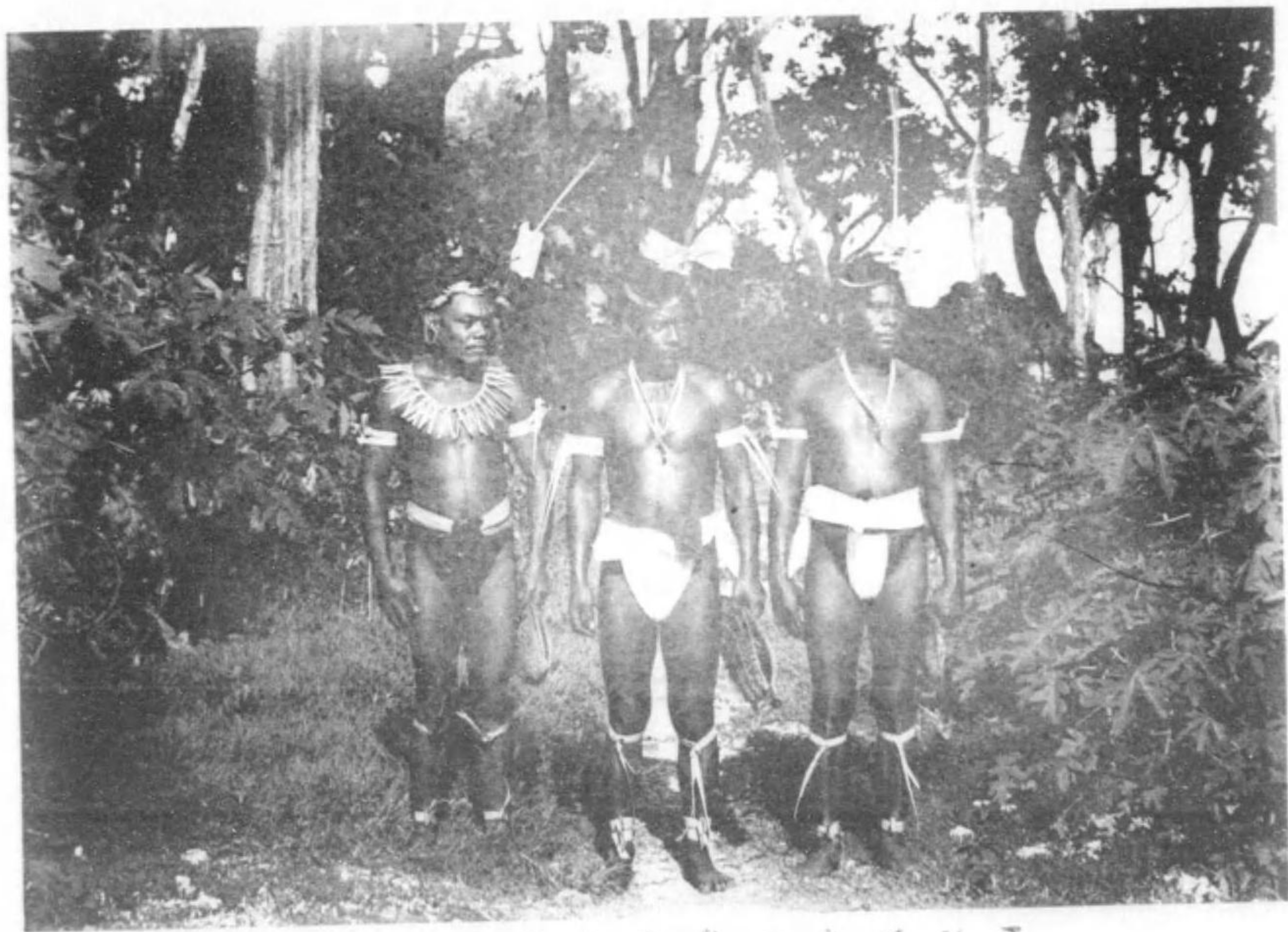

アガンル島土人男子ノ装束



屋家ノ人土島ルウガンア



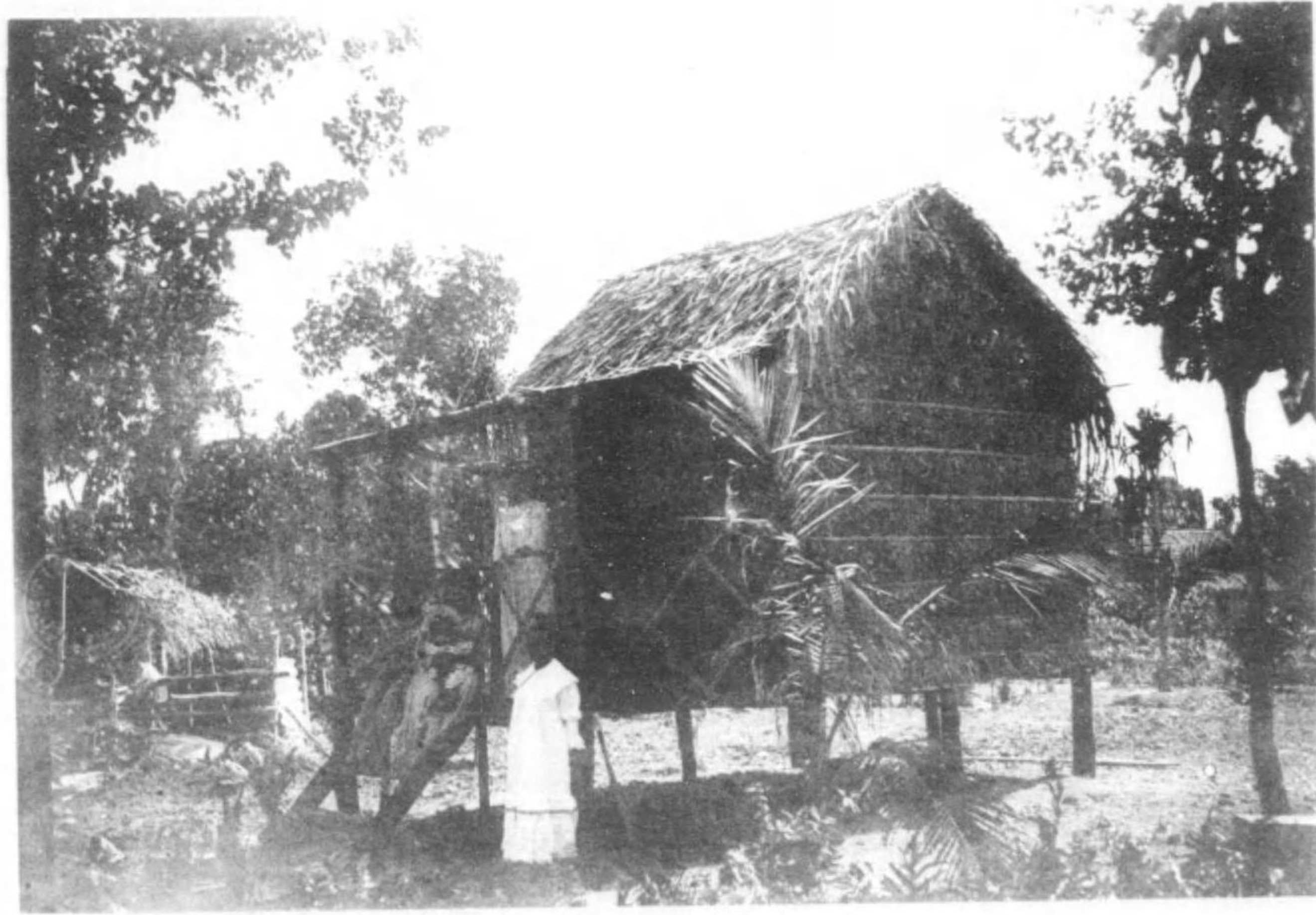

屋家ノ人七島ルウガンア



景ノ堀採礦嶺島ルウガンア





景ノ堀採礦嶺島ルウガンア

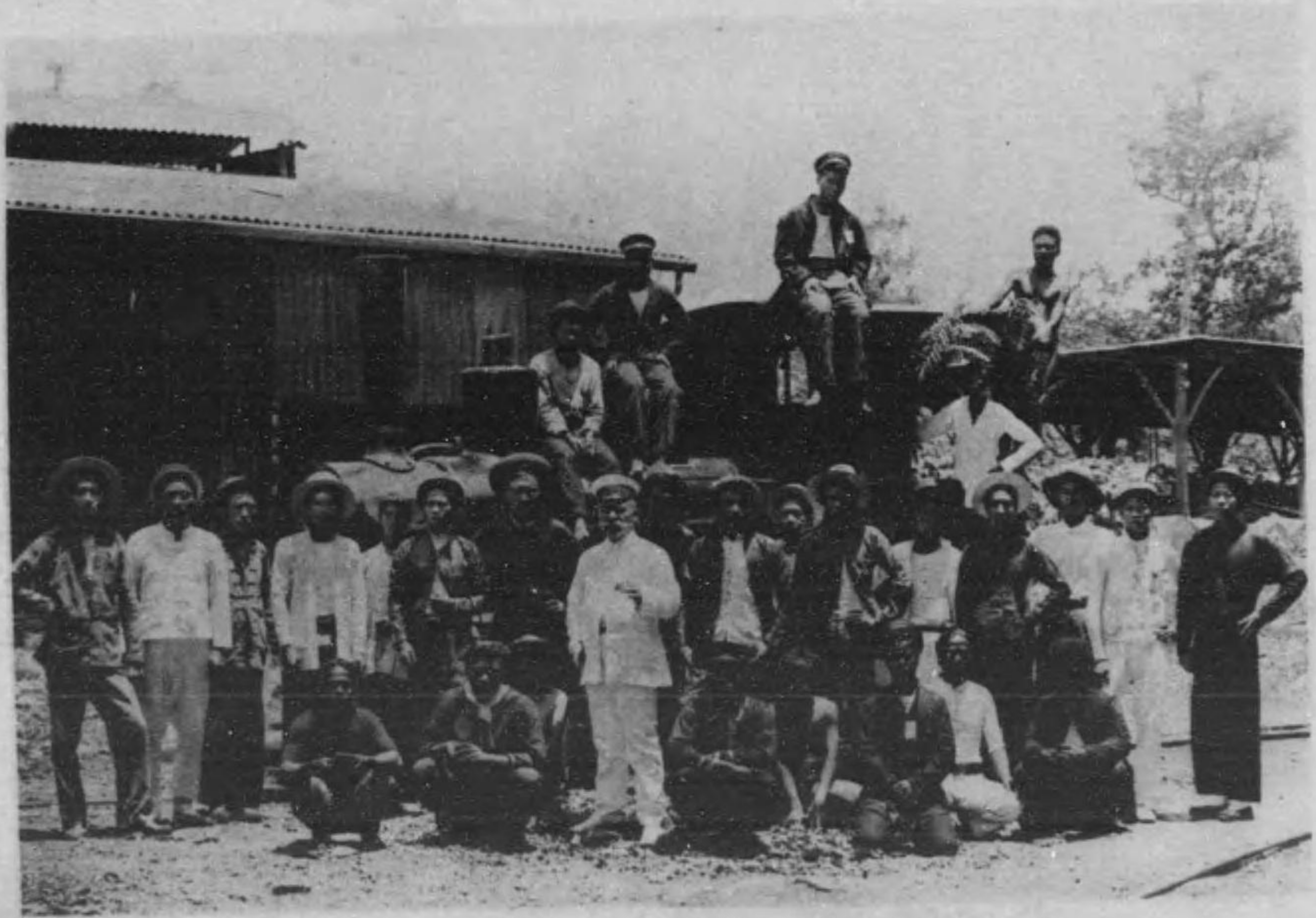

(人士及人那支) 夫工ト車關機道鐵礦運社會礦構島ルウガンア



(人士及人那支) 夫工ト車關機道鐵礦運社會礦嶺島ルフガンア

露光量違いの為重複撮影

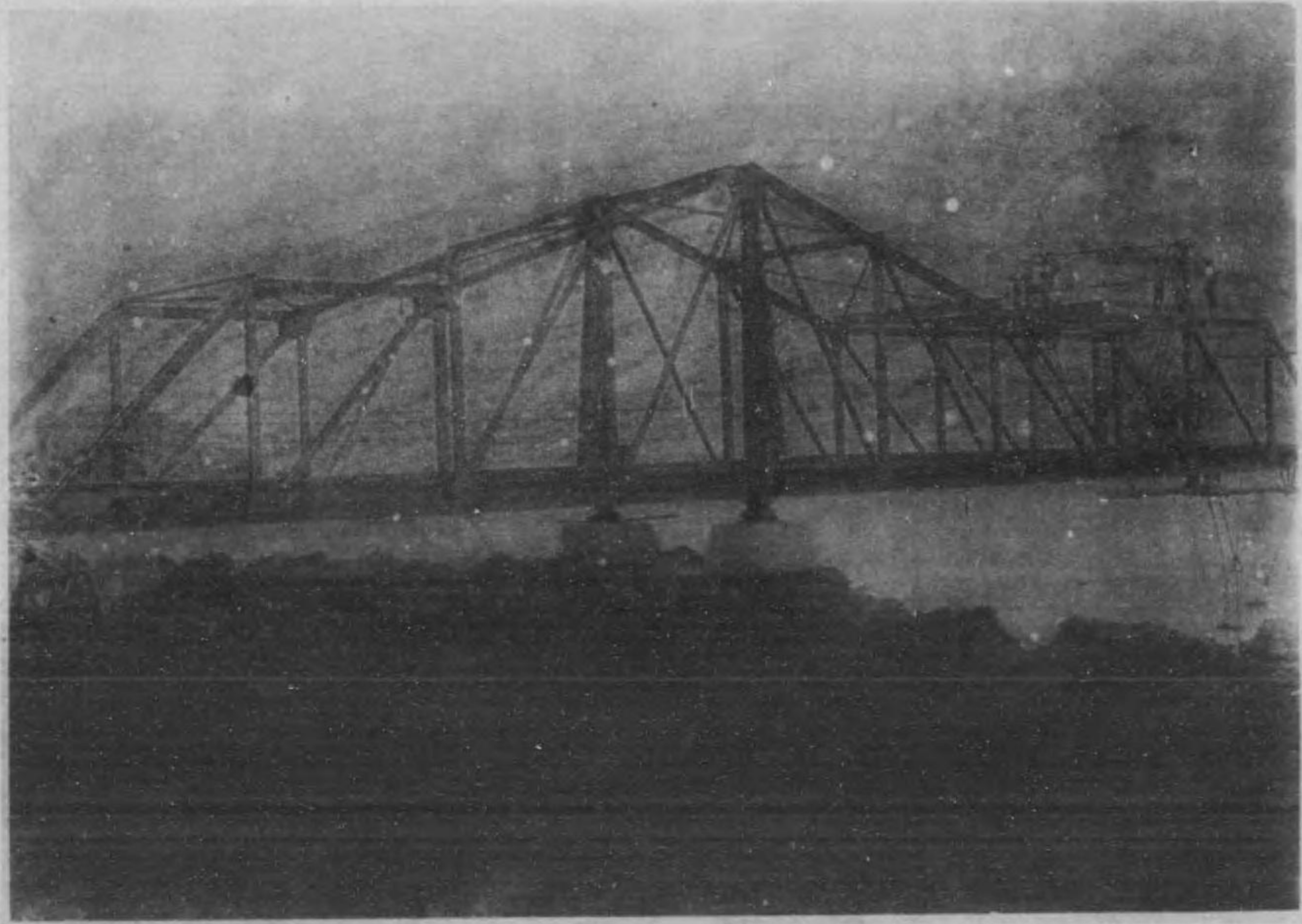

橋 棧 南 東 島 ル ウ ガ ン ア



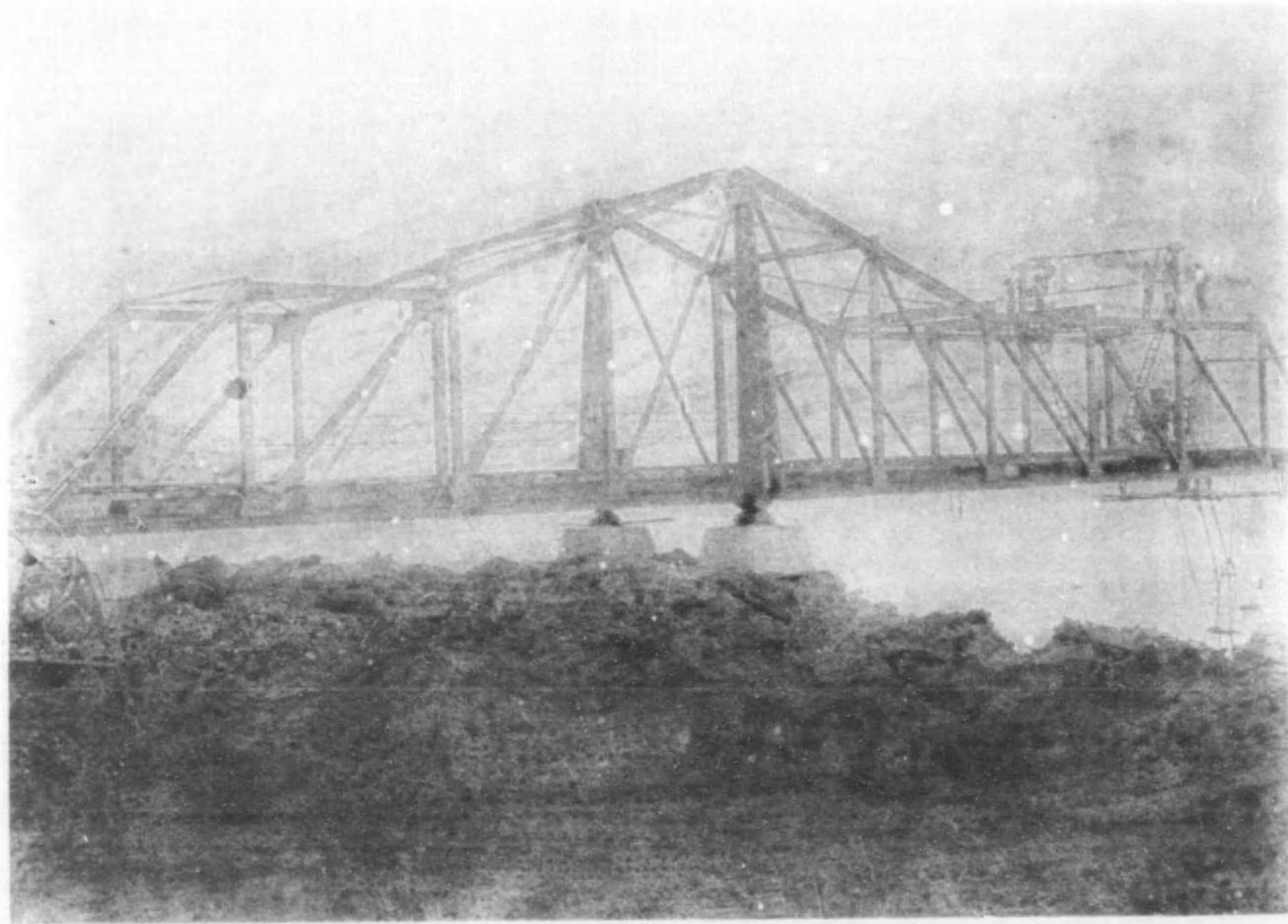

橋 榎 南 東 島 ル ウ ガ ン ア

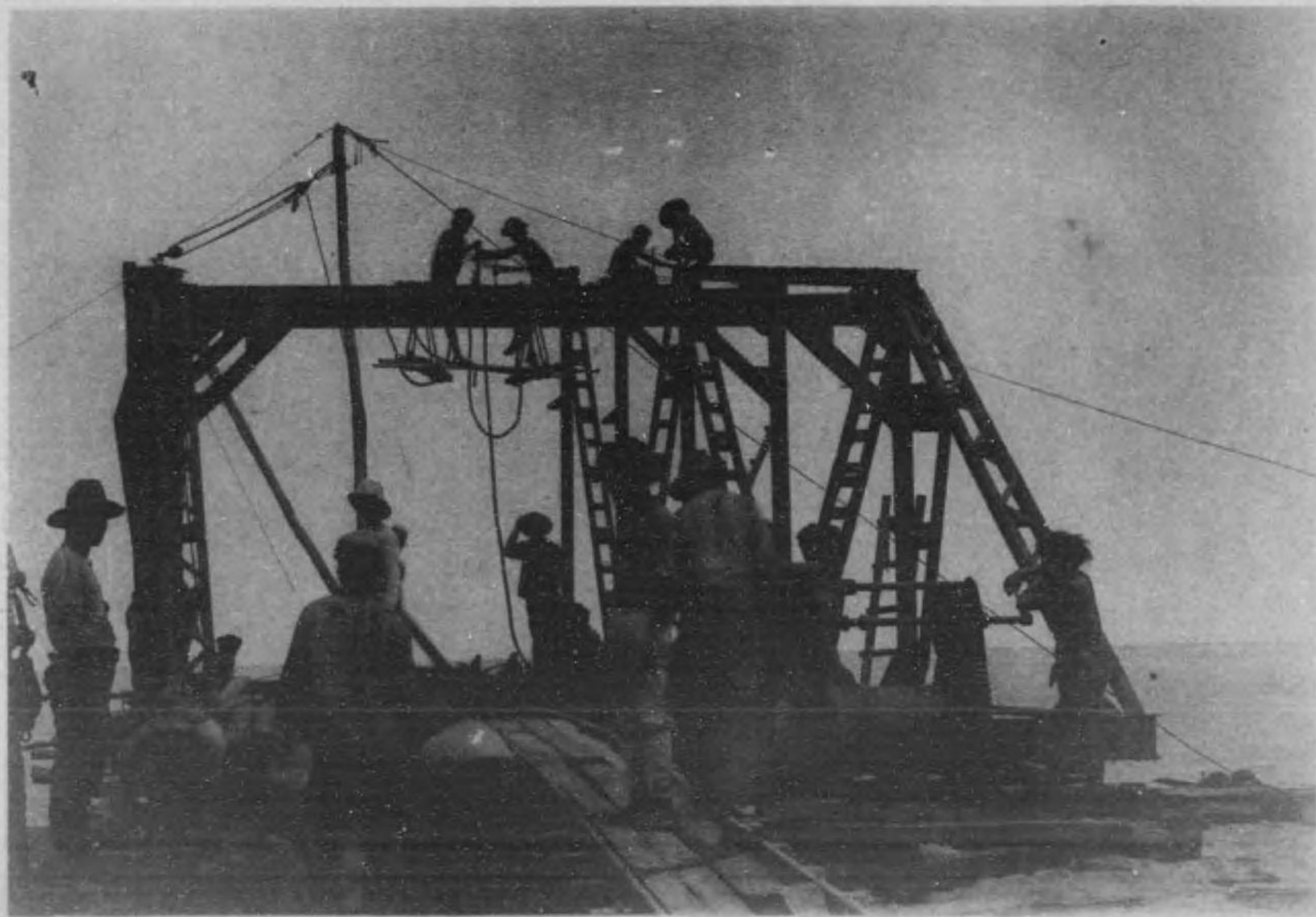

ルウガンア西方橋礮積込機

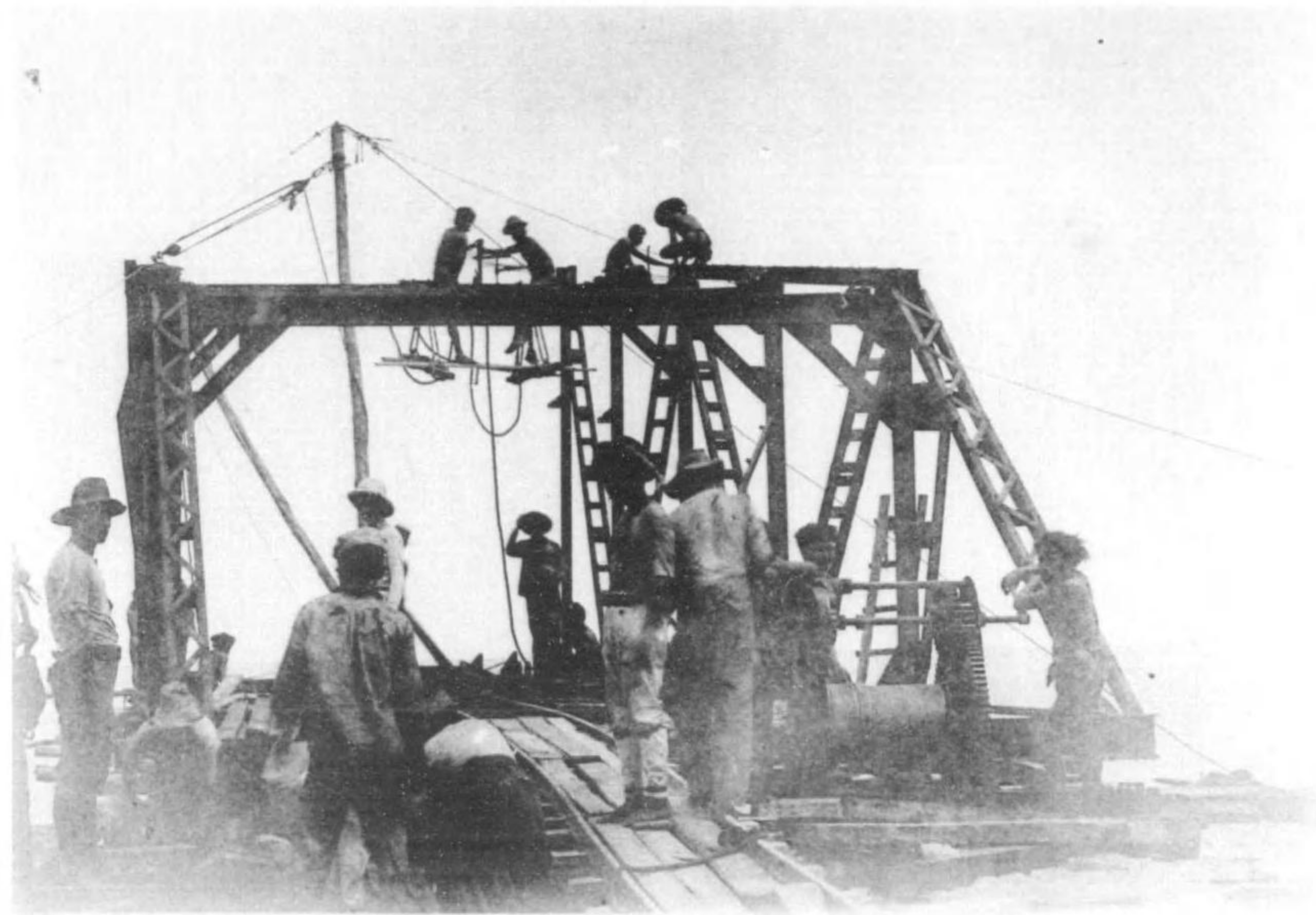

ルゴン島西方橋横機達

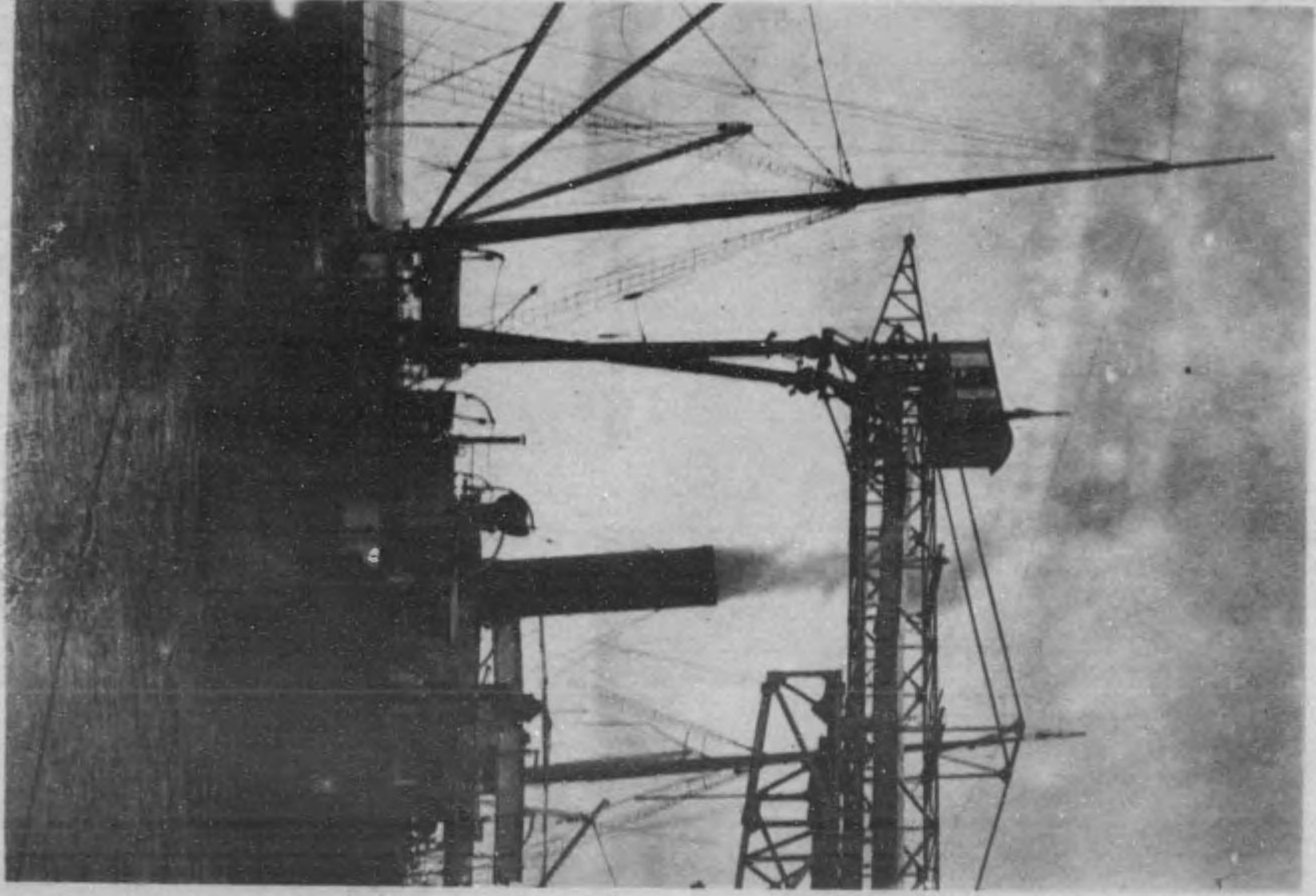

船搬運礦機ノ中業作



露光量違いの為重複撮影

船搬運礦石機械込積ノ中製作

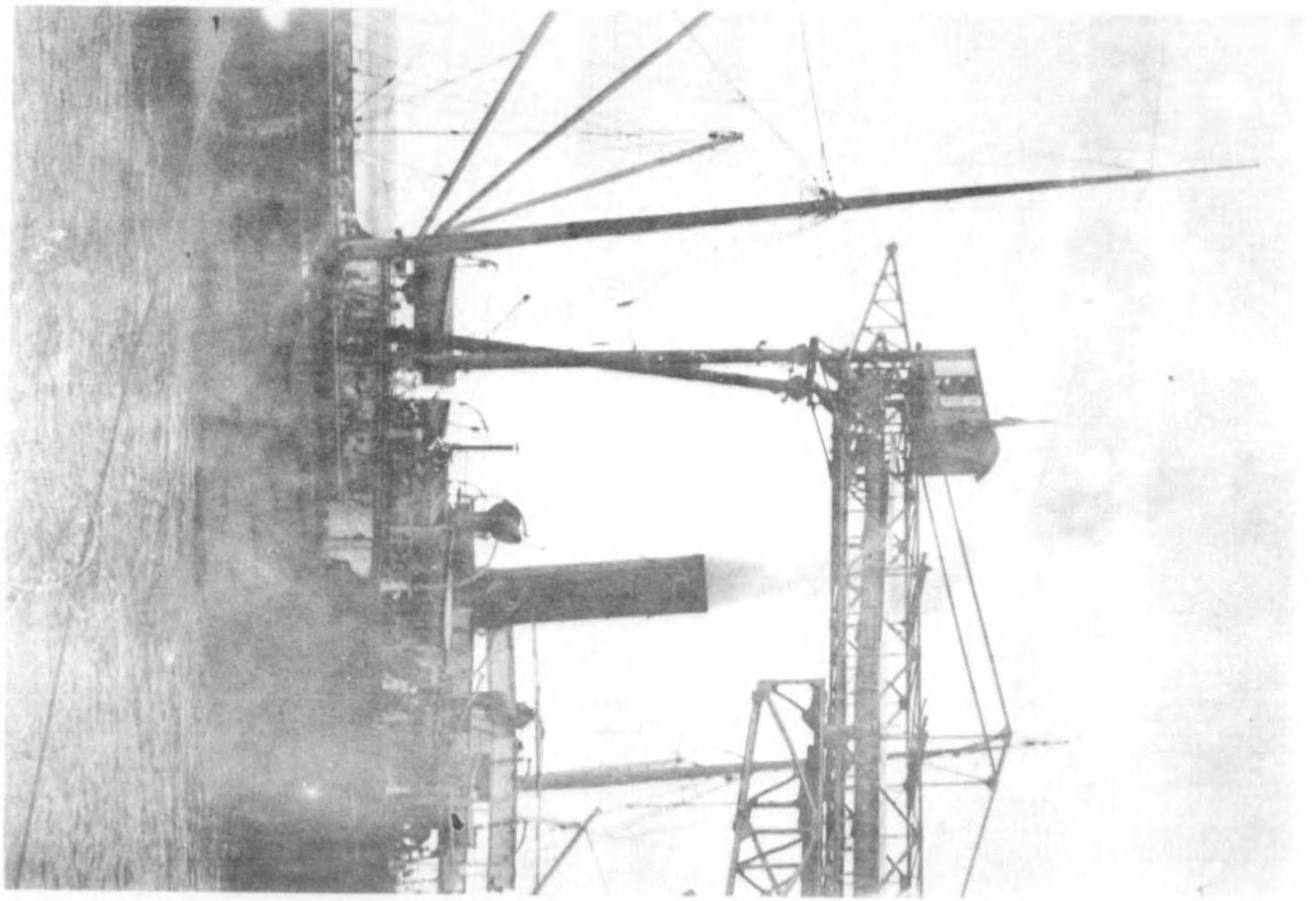



員社部一ノ員々社會式株礦橋洋南逸獨島ルウガンア
リナ人逸獨部全外ク除ラ人國米ノ名一内ノ名九十





員社部一ノ員々社會式株礦洋南逸獨島ルウガンア
リナ人逸獨部全外ク除ヲ人國米ノ名一内ノ名九十

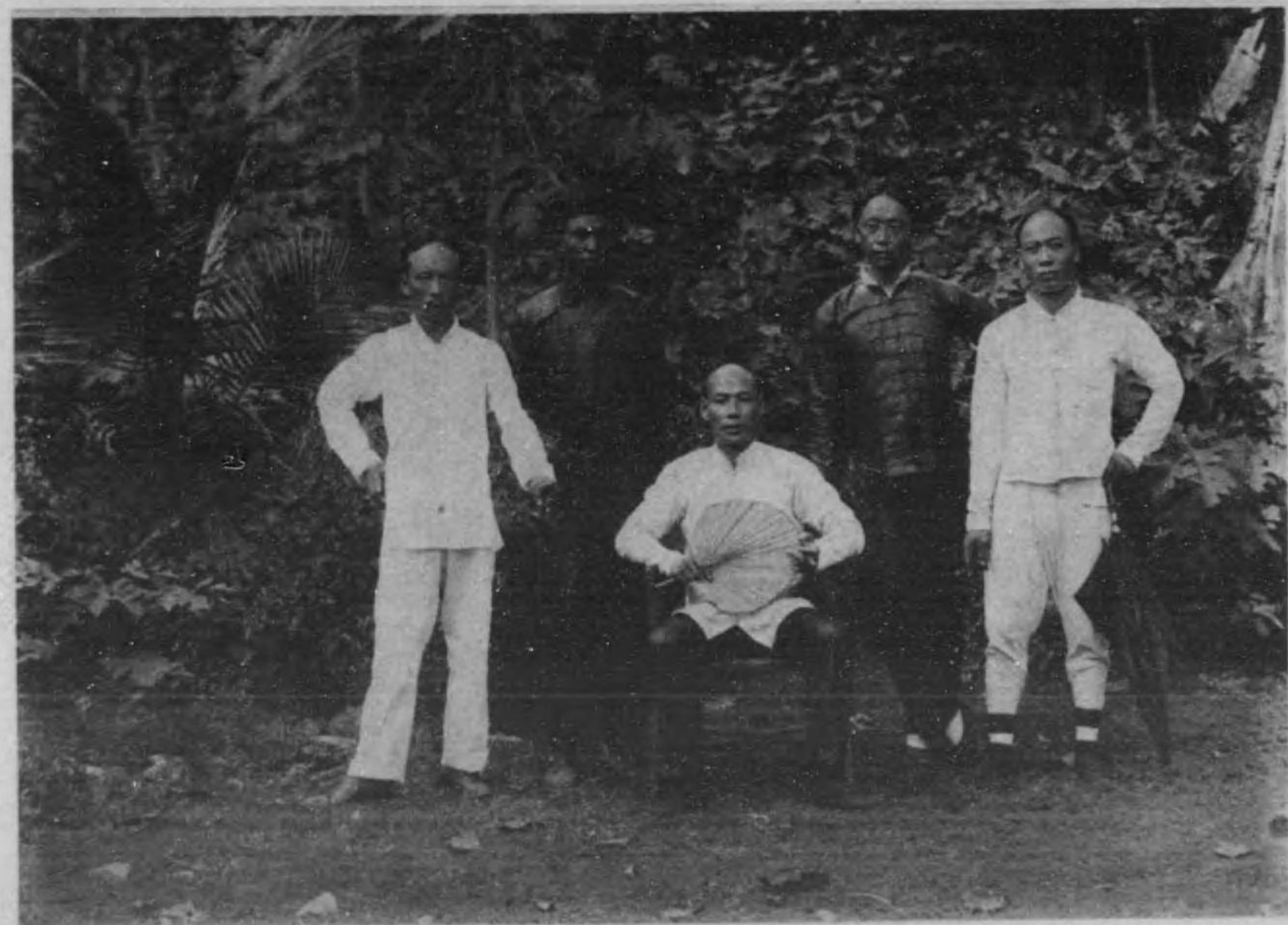

部一ノ(名八十六計)者働勞人那支役使社會礦構島ルウガンア

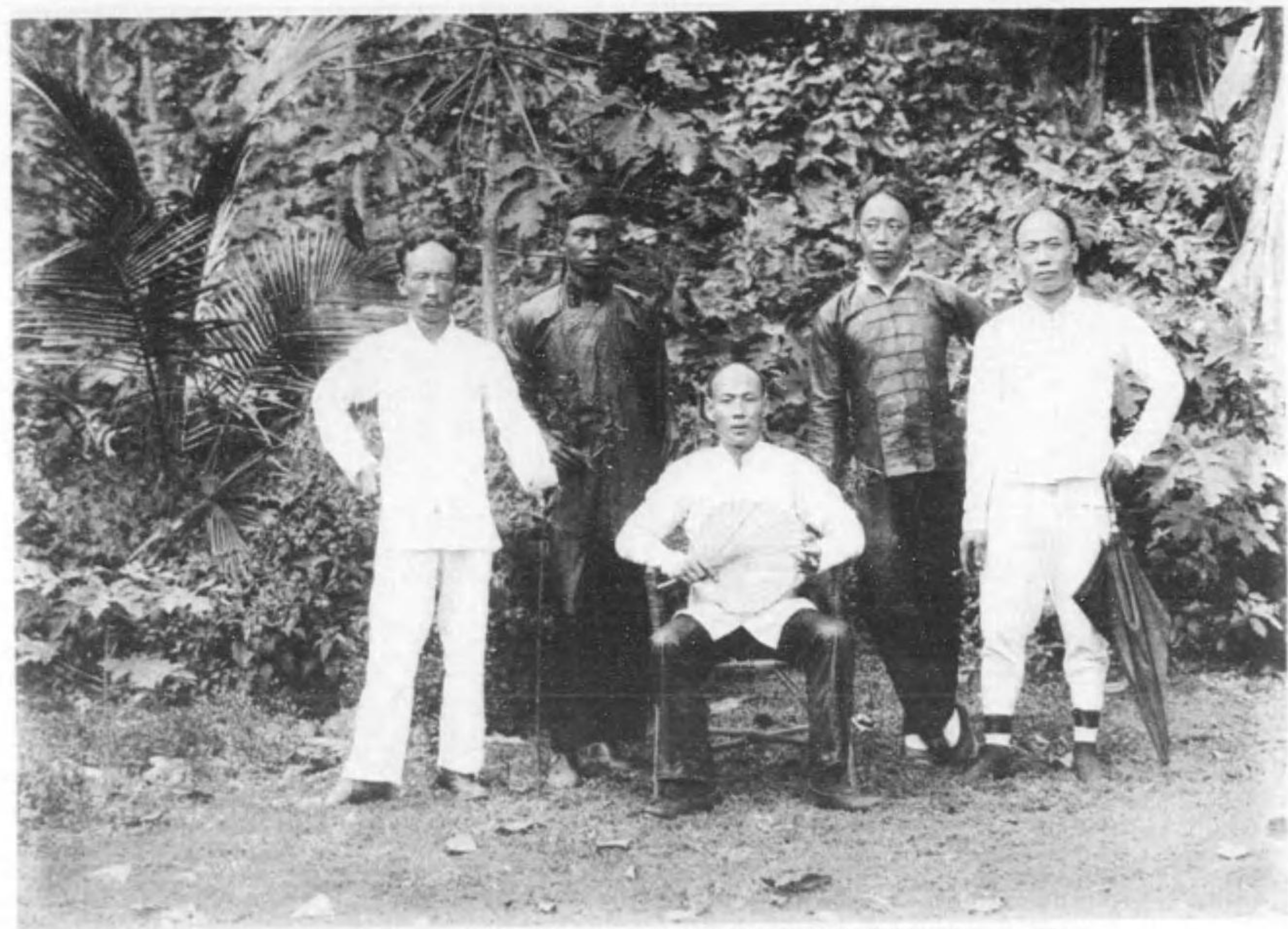

部一ノ「名八十六計」者働勞人那支役使社會礦嶺島ルウガンア



部一ノ(名除百三)者働勞人土役使社會礦磷島ルウガンア





部一ノ(名餘百三)者働勞人士役使社會礦嶺島ルウガンア

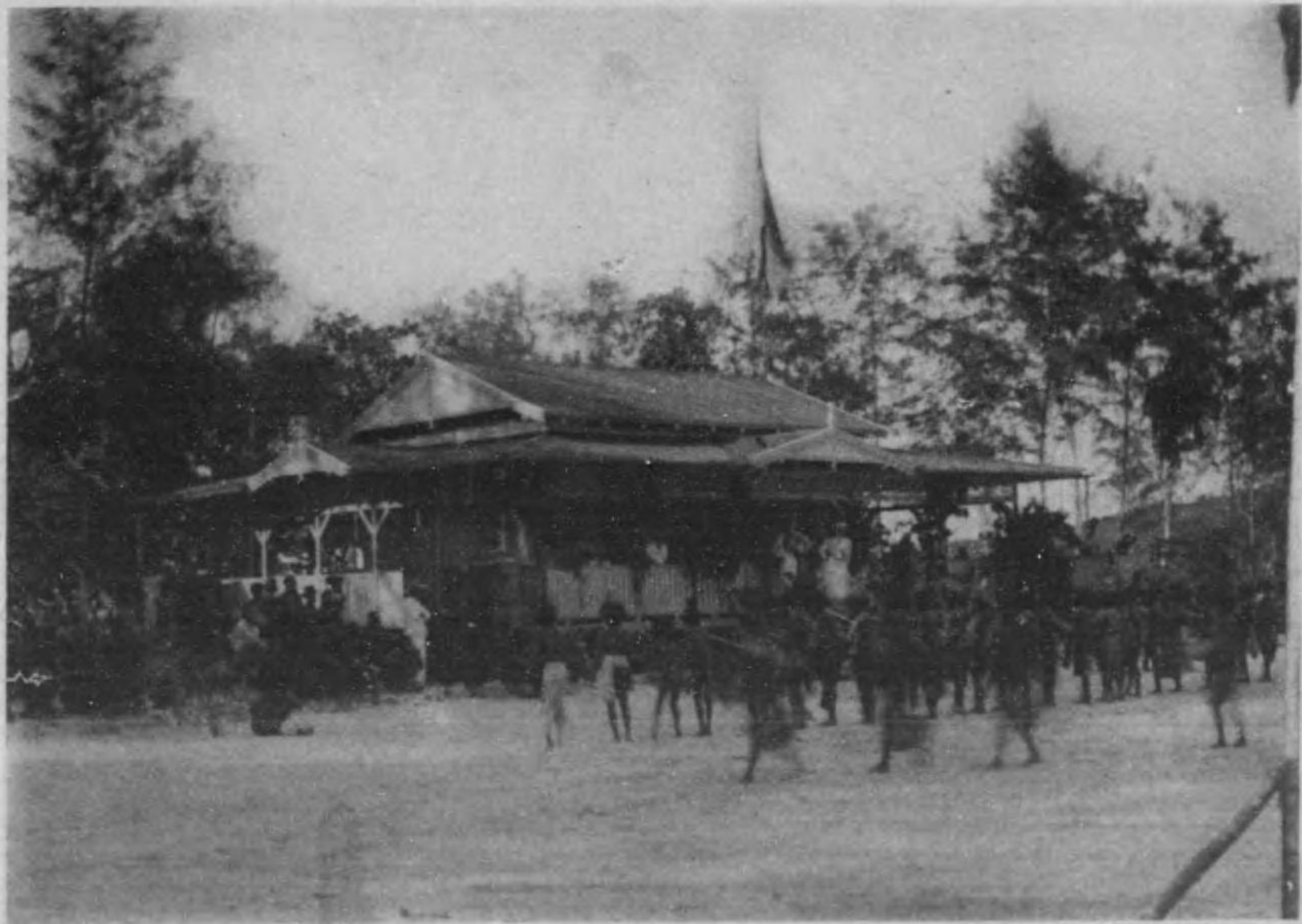

踊棒ノ人士ルケ於ニ前部樂俱社會礦橋島ルウガンア



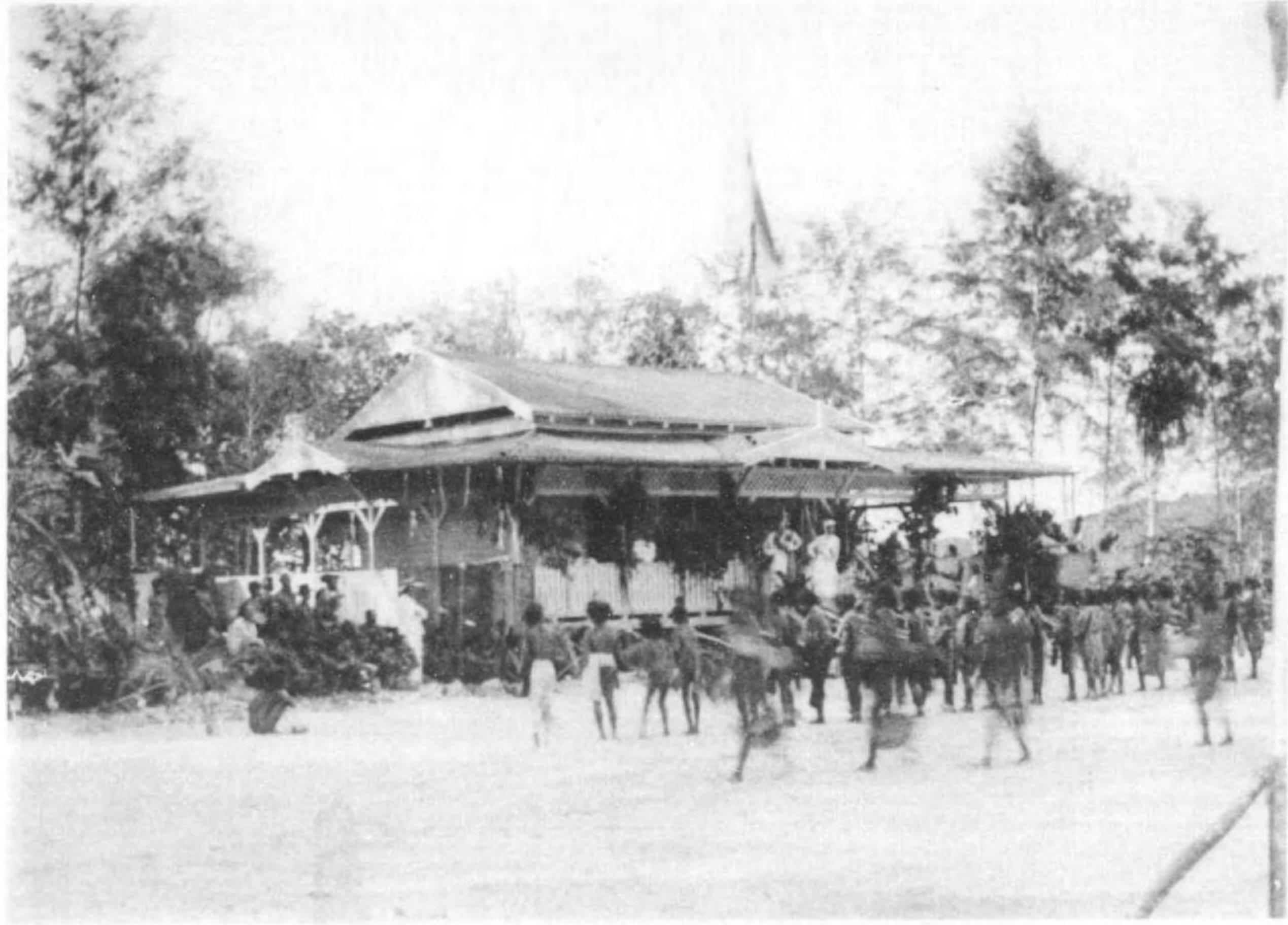

踊棒ノ人土ルケ於ニ前部樂俱社會礦嶺島ルウガンア

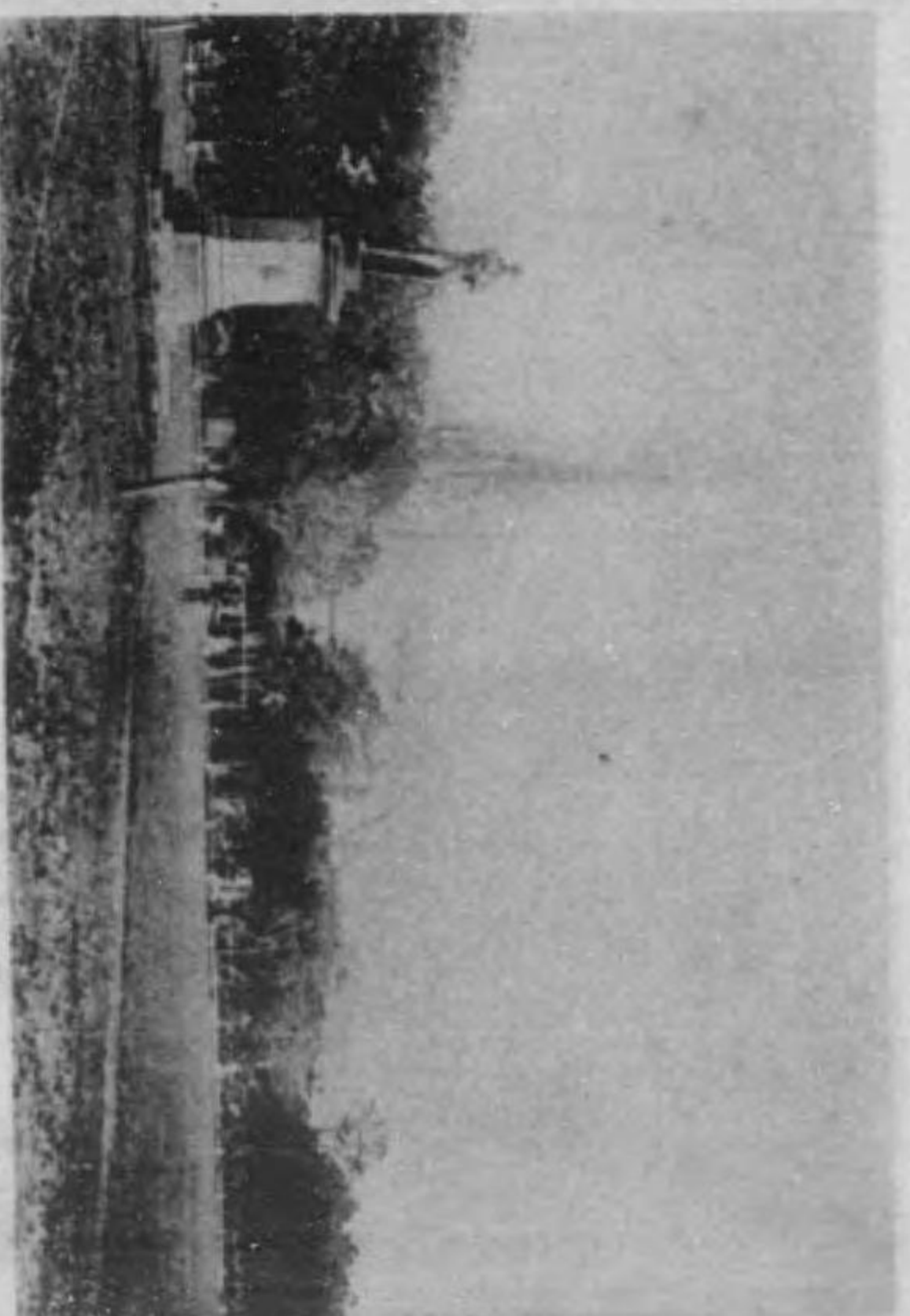

新嘉坡拉芳公司圖



新嘉坡植園圖



熱帯地方ノ果實



馬來半島ノ護謨樹



熱帯地方ノ果實



馬來半島ノ護謨樹



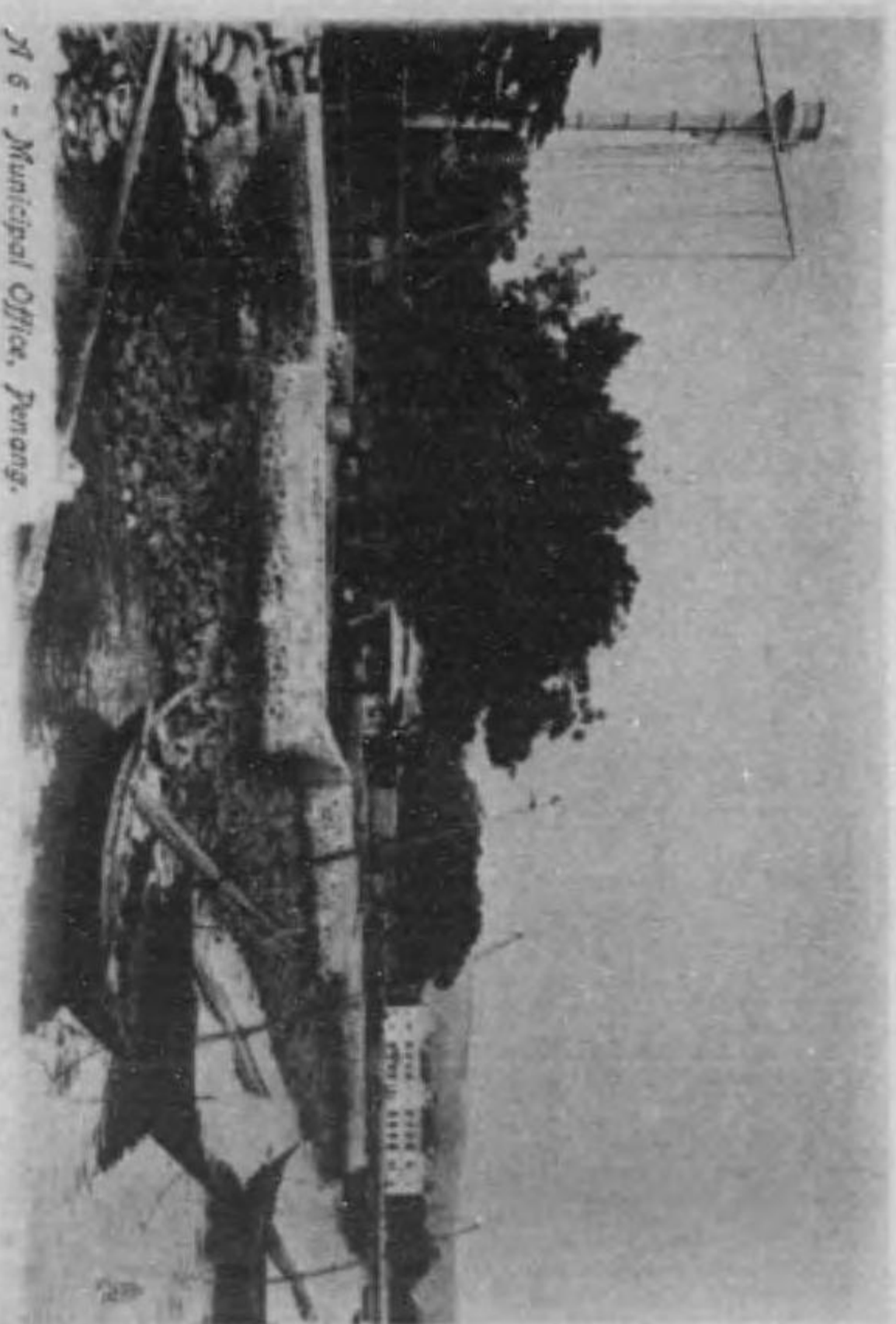

N 6 - Municipal Office, Penang.
(一其) 港南彼

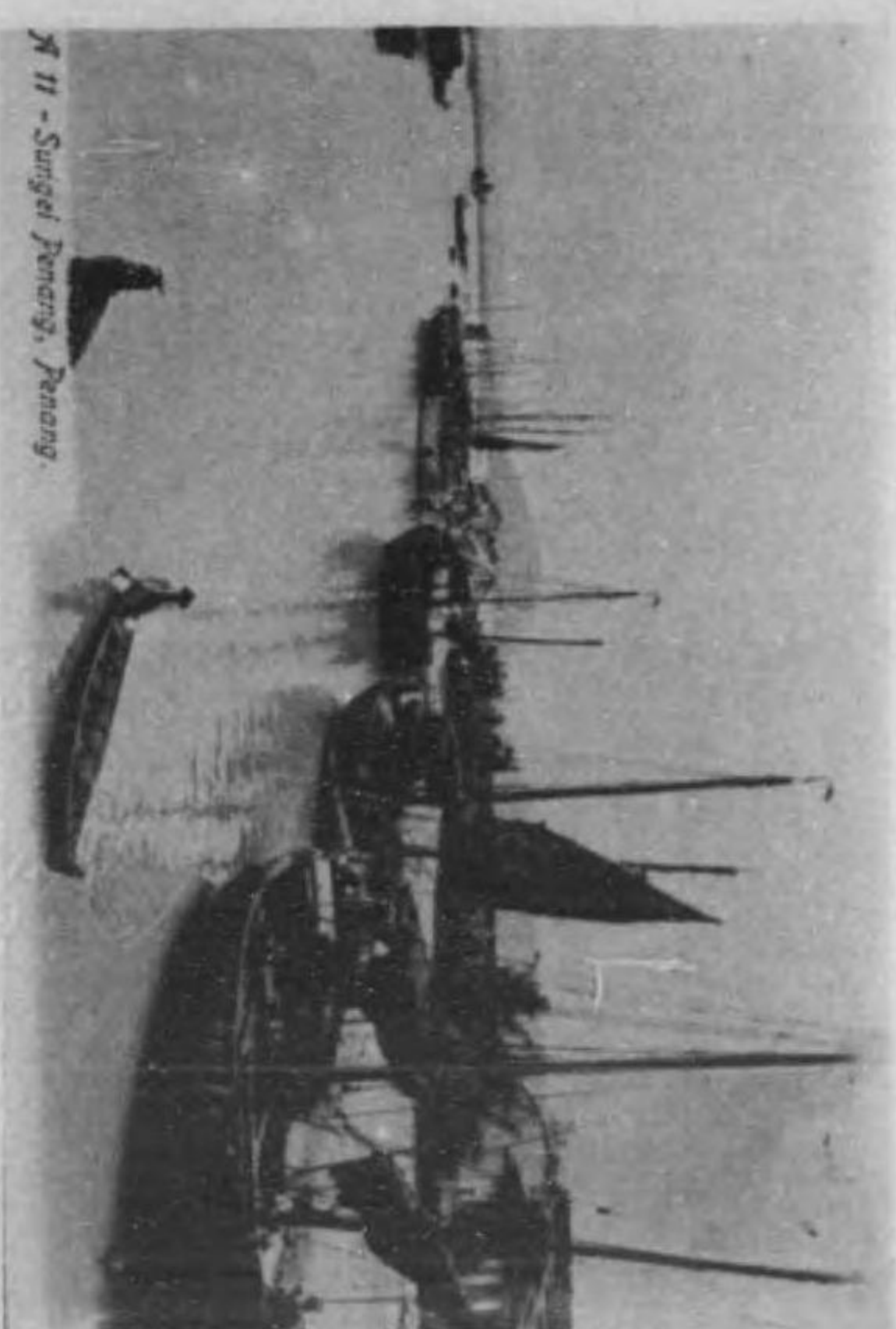

N 11 - Sungai Penang, Penang.
(二其) 上同

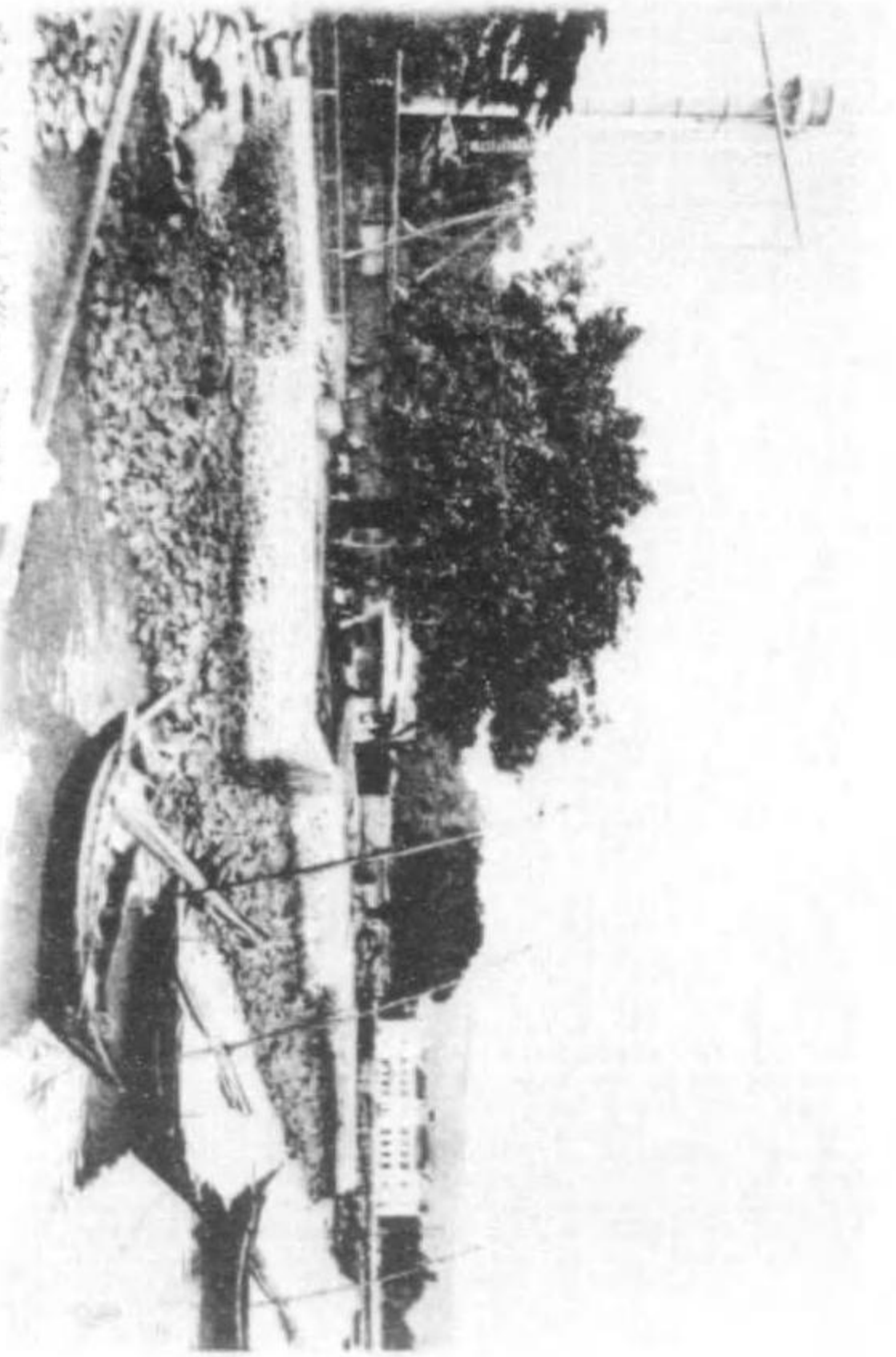

Y 8 - Municipal Office, Penang
(一其) 港南波

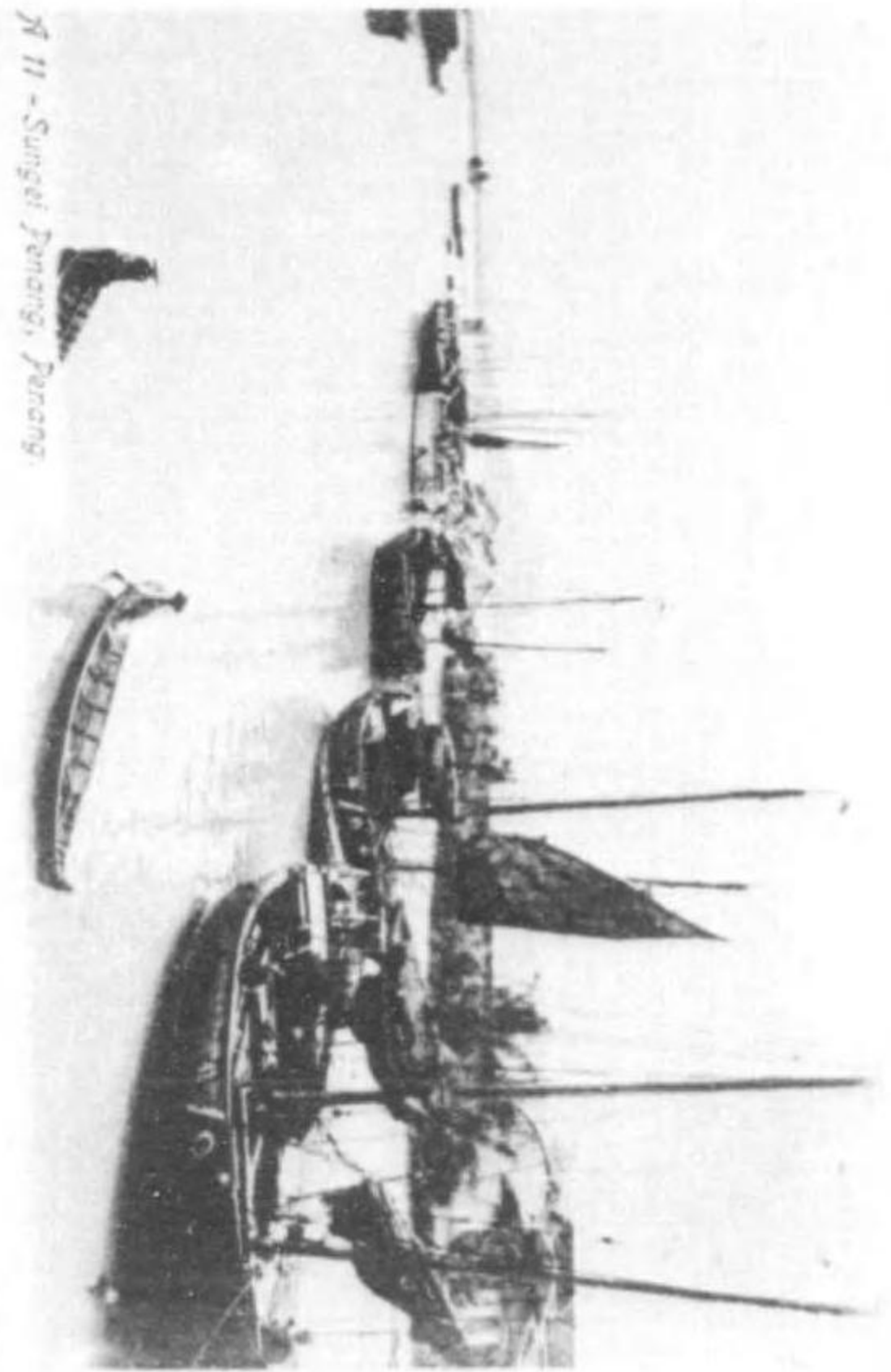

Y 11 - Sungai Penang, Penang
(二其) 上河



殘名ノ號(グーユナムゼ)艦露ルケ於ニ内港南彼



景光ノ容収者傷死「グーユナムゼ」ルケ於ニ上陸港南彼

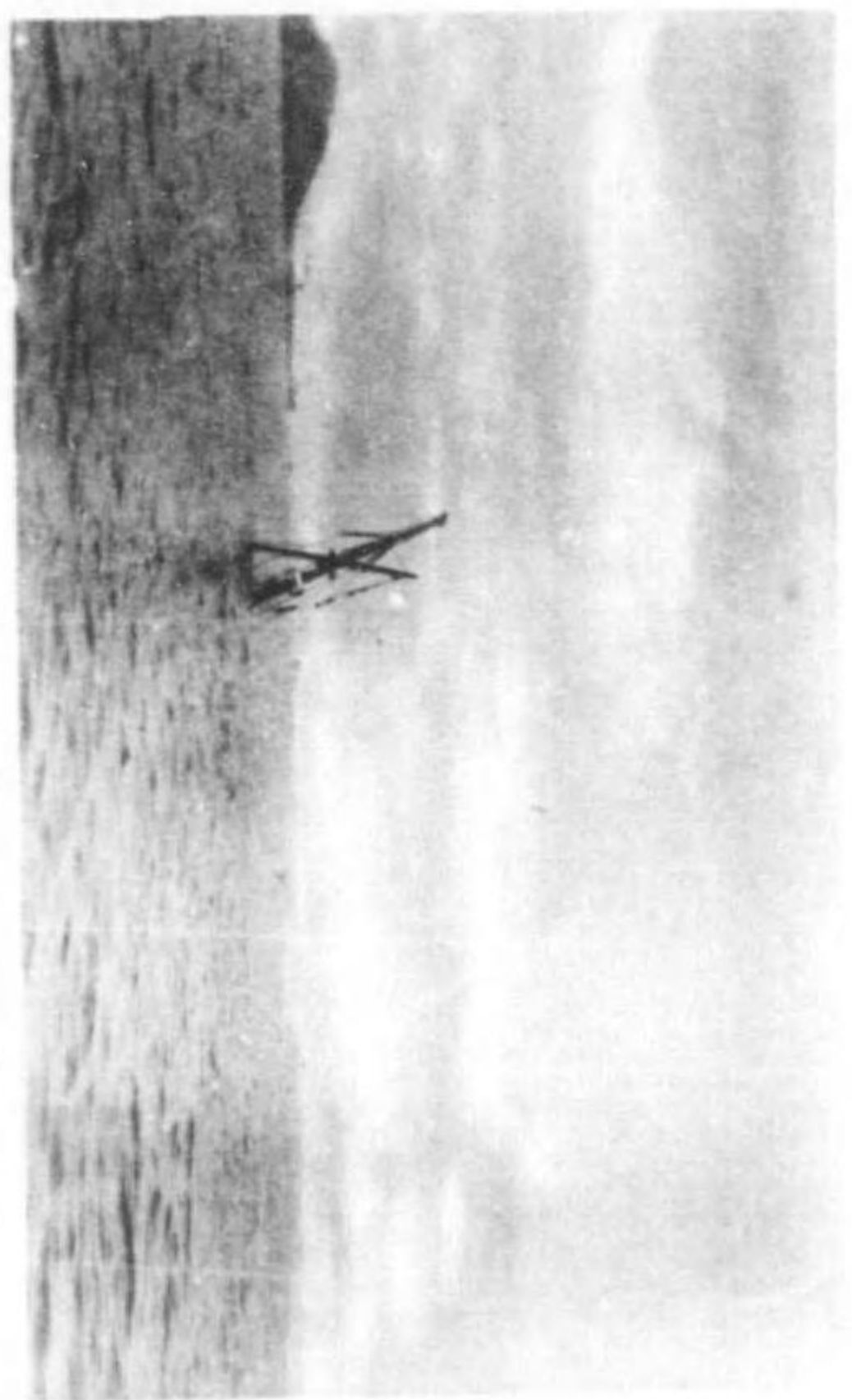

船名ノ號(ゾーナム)艦露キヤ於ニ内港南彼

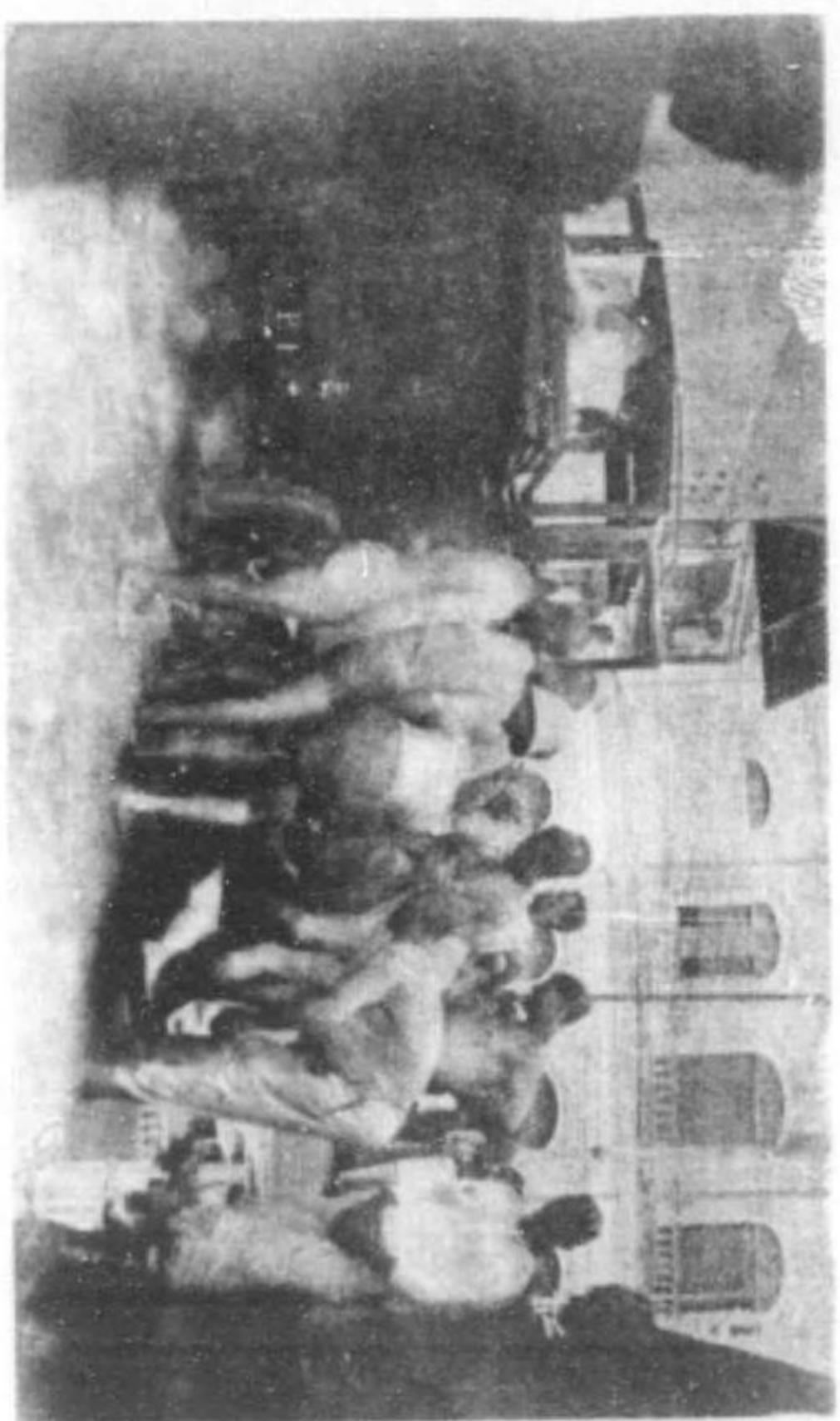

景光ノ容此者傷死(ゾーナム)艦露キヤ於ニ上陸港南彼

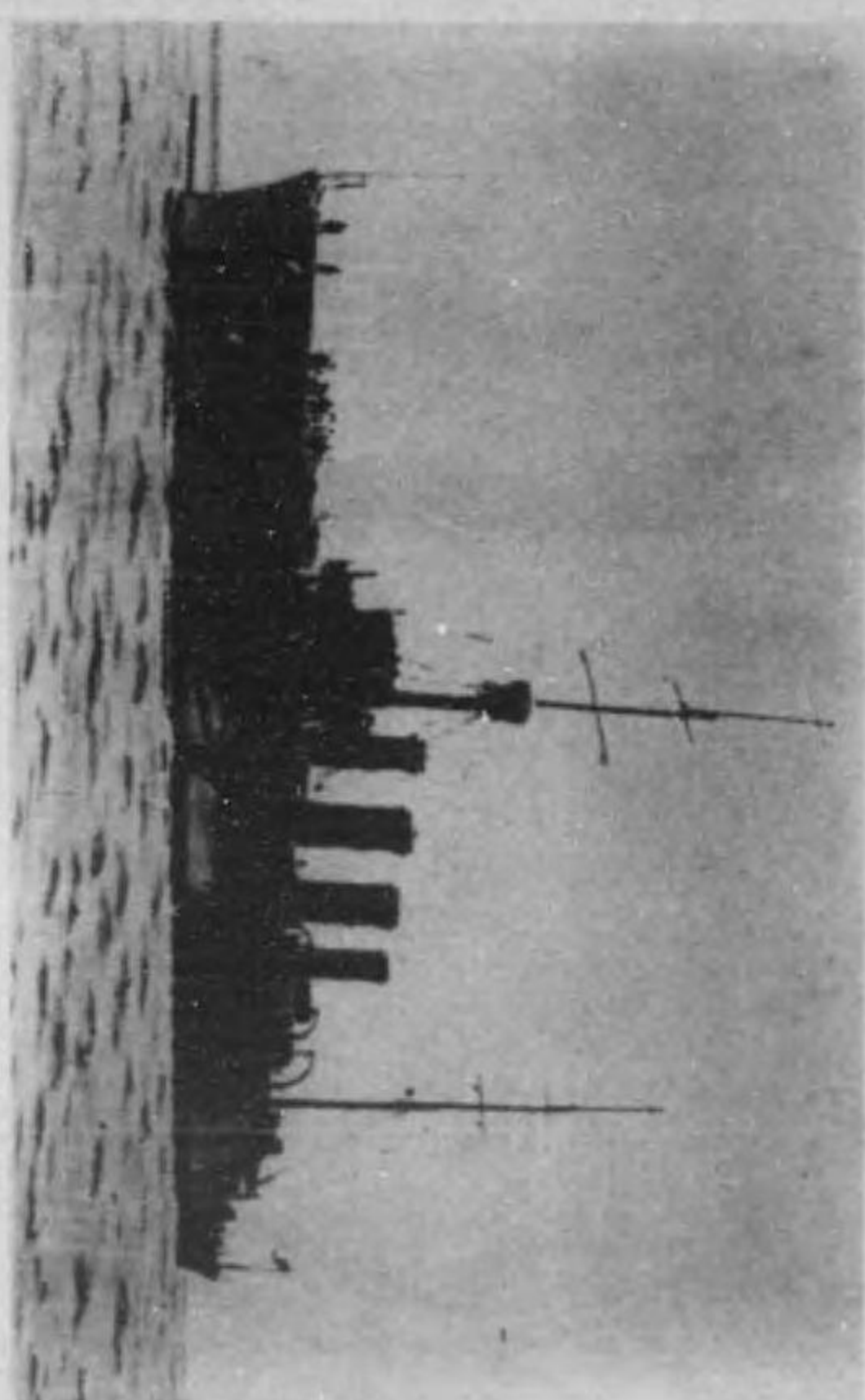

第一ニボシ艦英ルセ破撃ヲシテム艦師

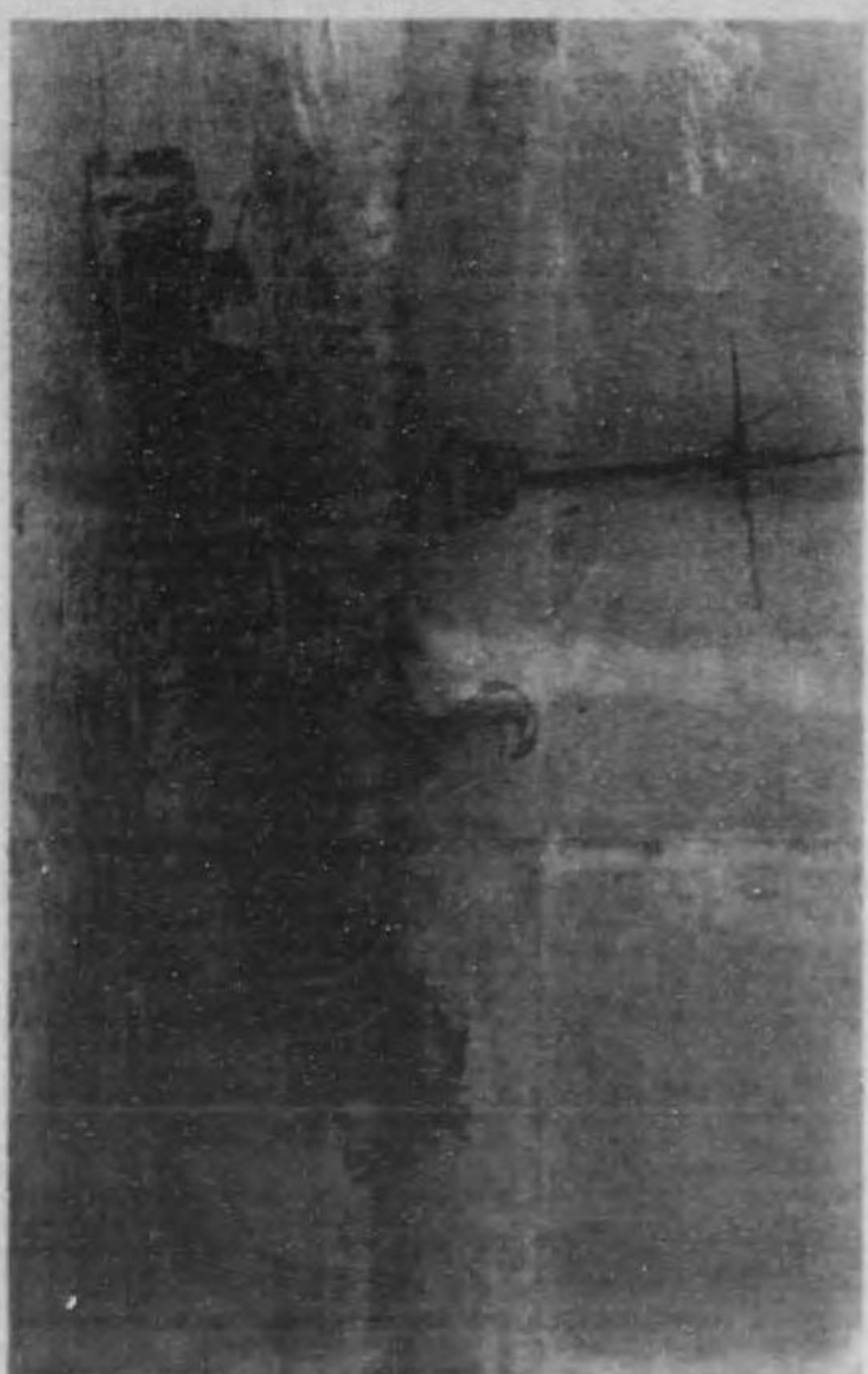

景光ノ後最號シテム艦獨ルケ於ニ島スニコ

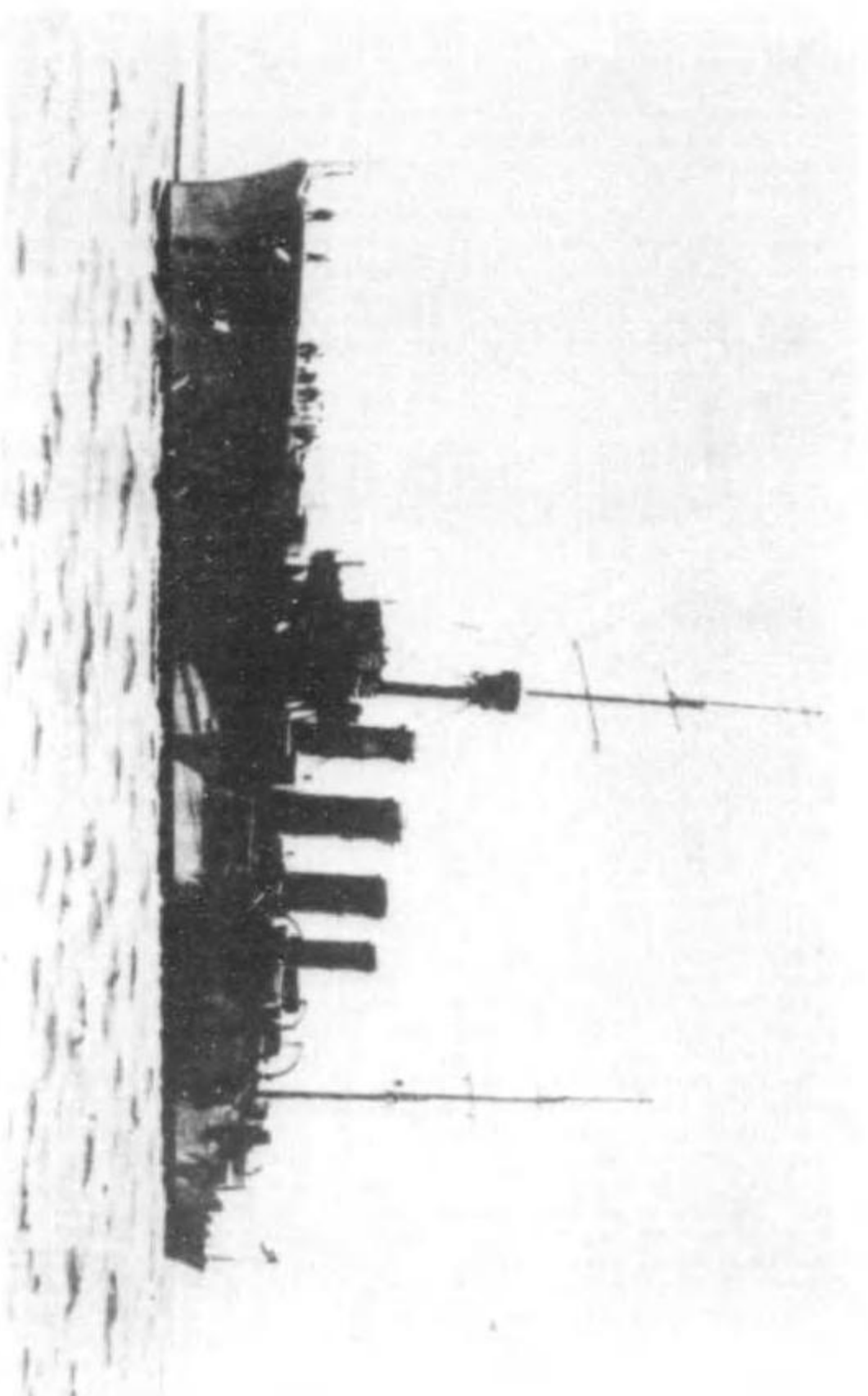

薩摩藩の艦英ルセ役撃ヲシテム艦獨

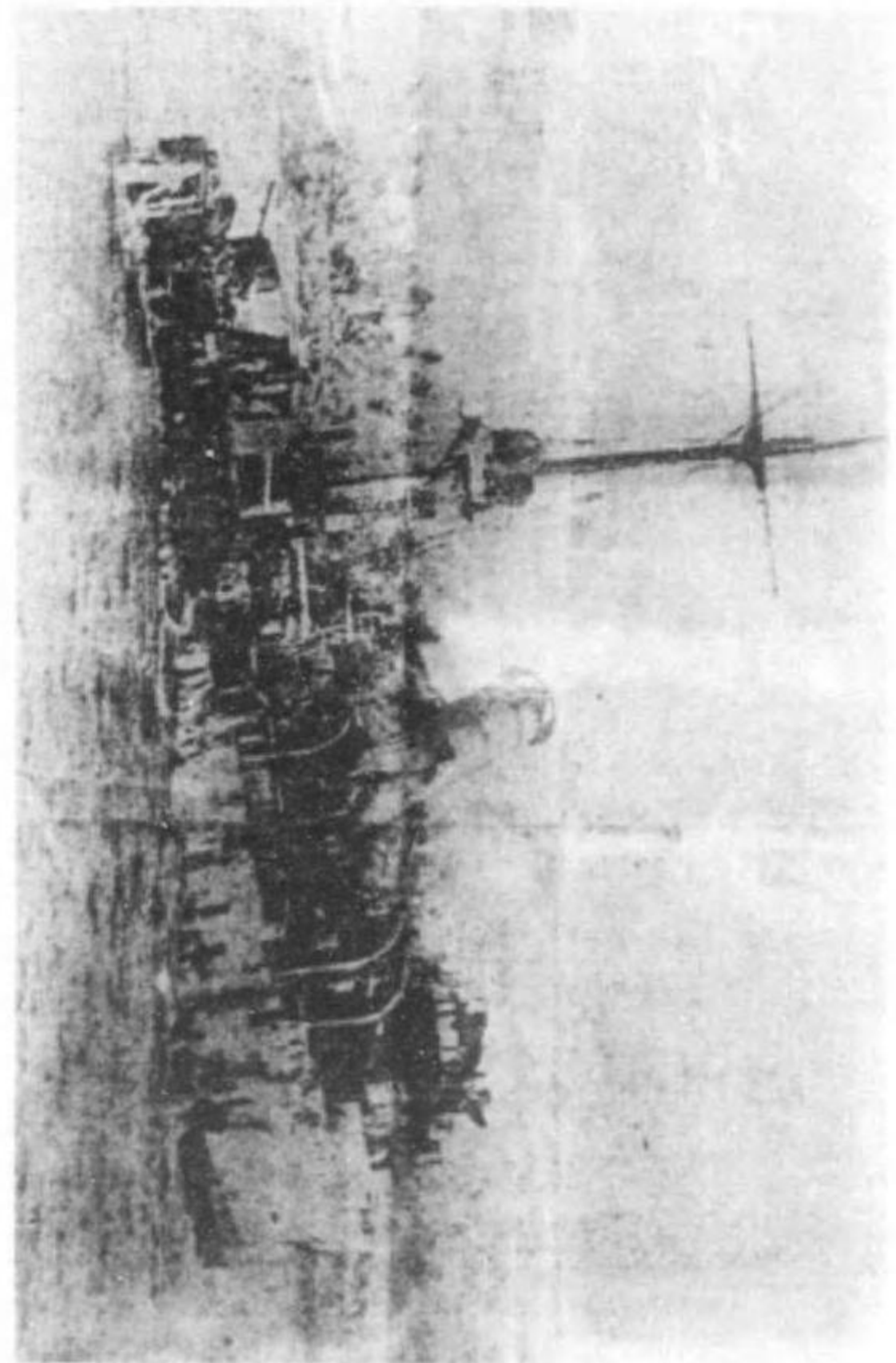

景光ノ後最艦シテム艦獨ルケ於ニ島々

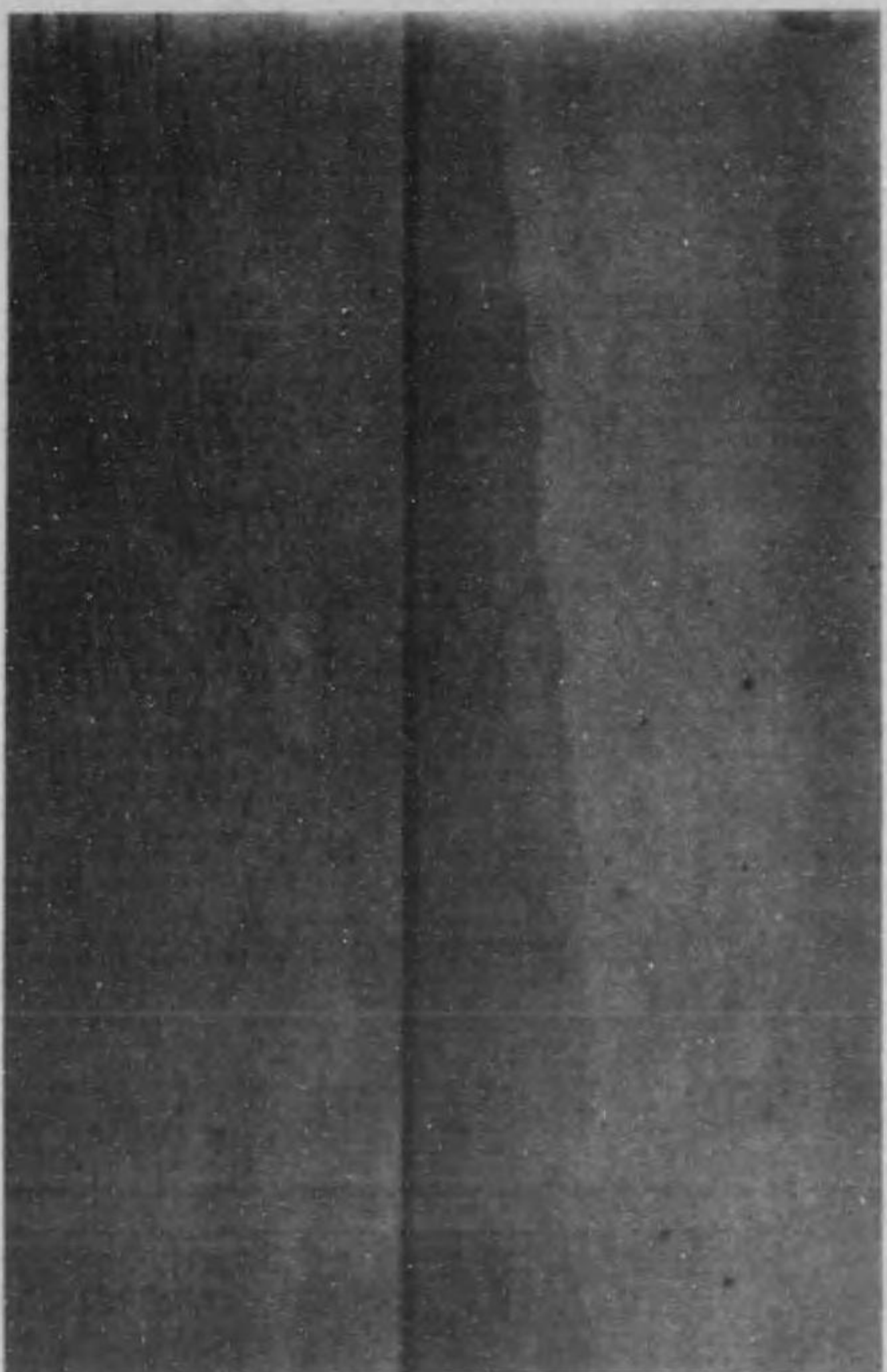

港一ライトマールモナ領端

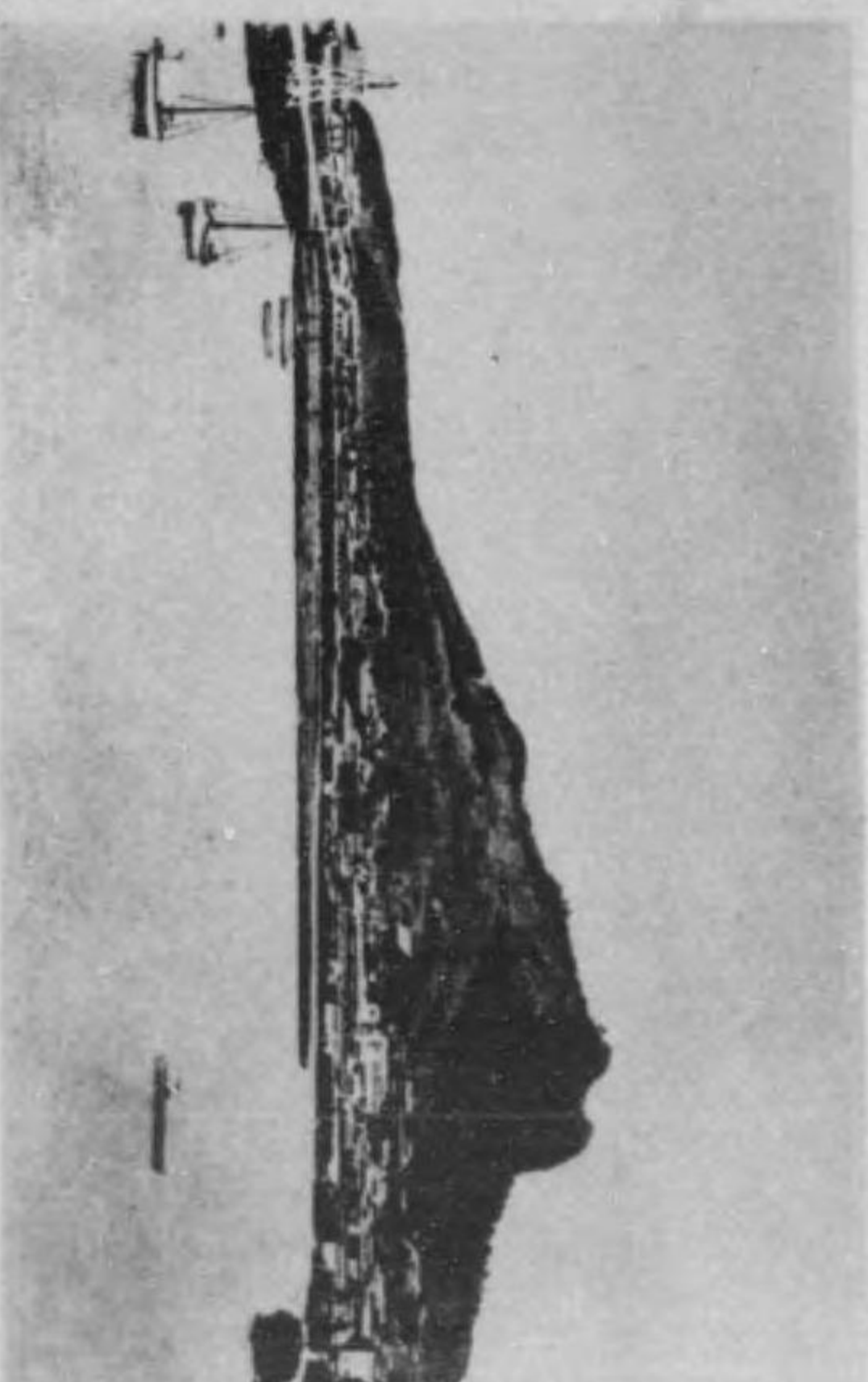

港内ルビスマンクク洲釜

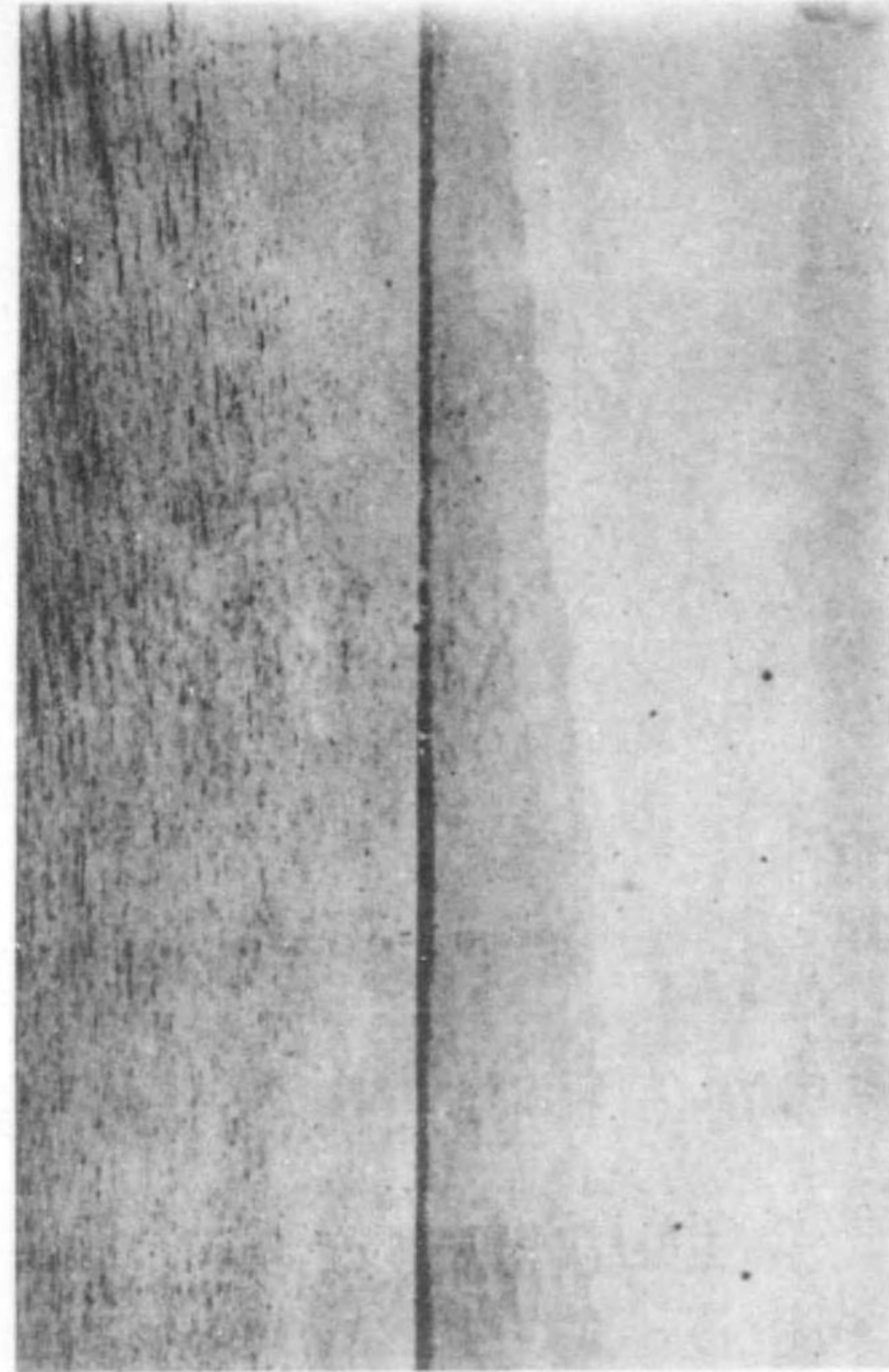

港一ライデ嶋ル一モチ領島

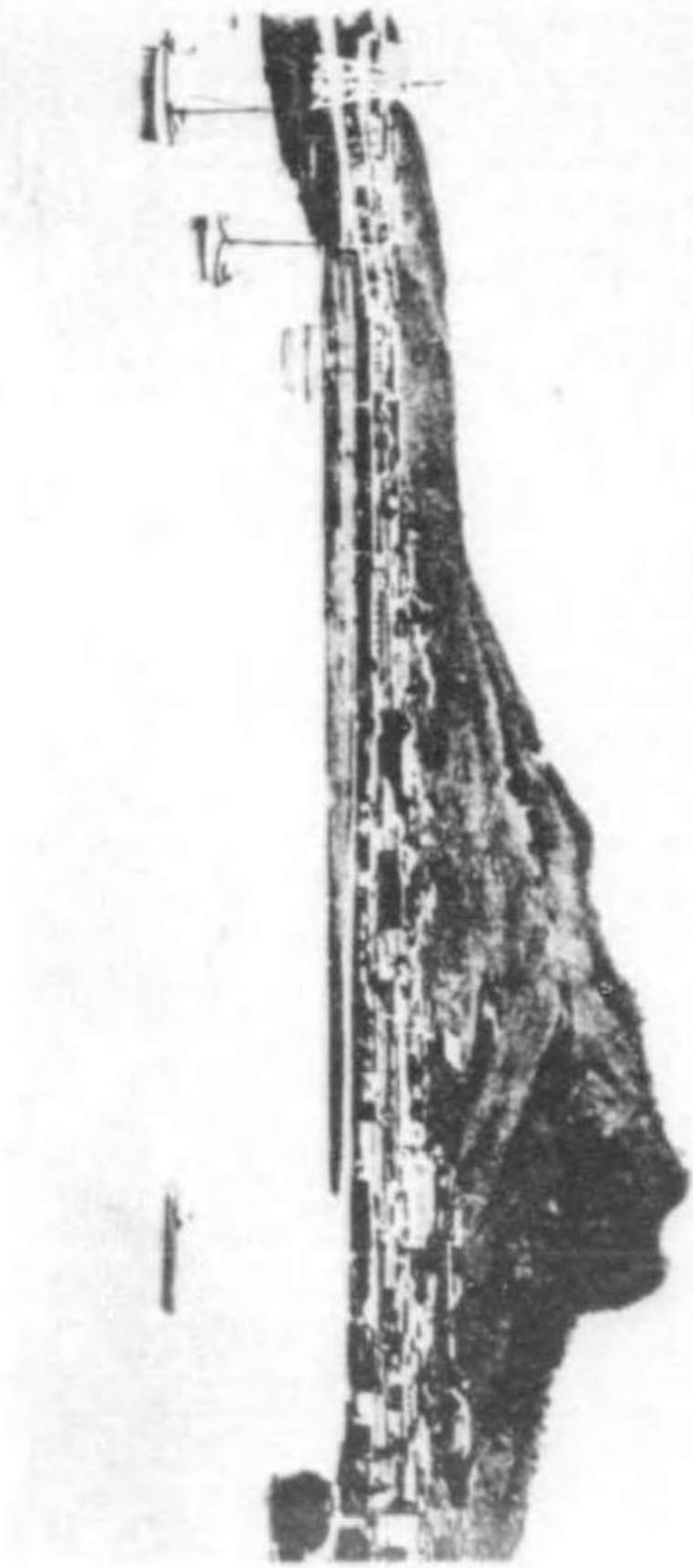

港内ルベヌンクク洲濠

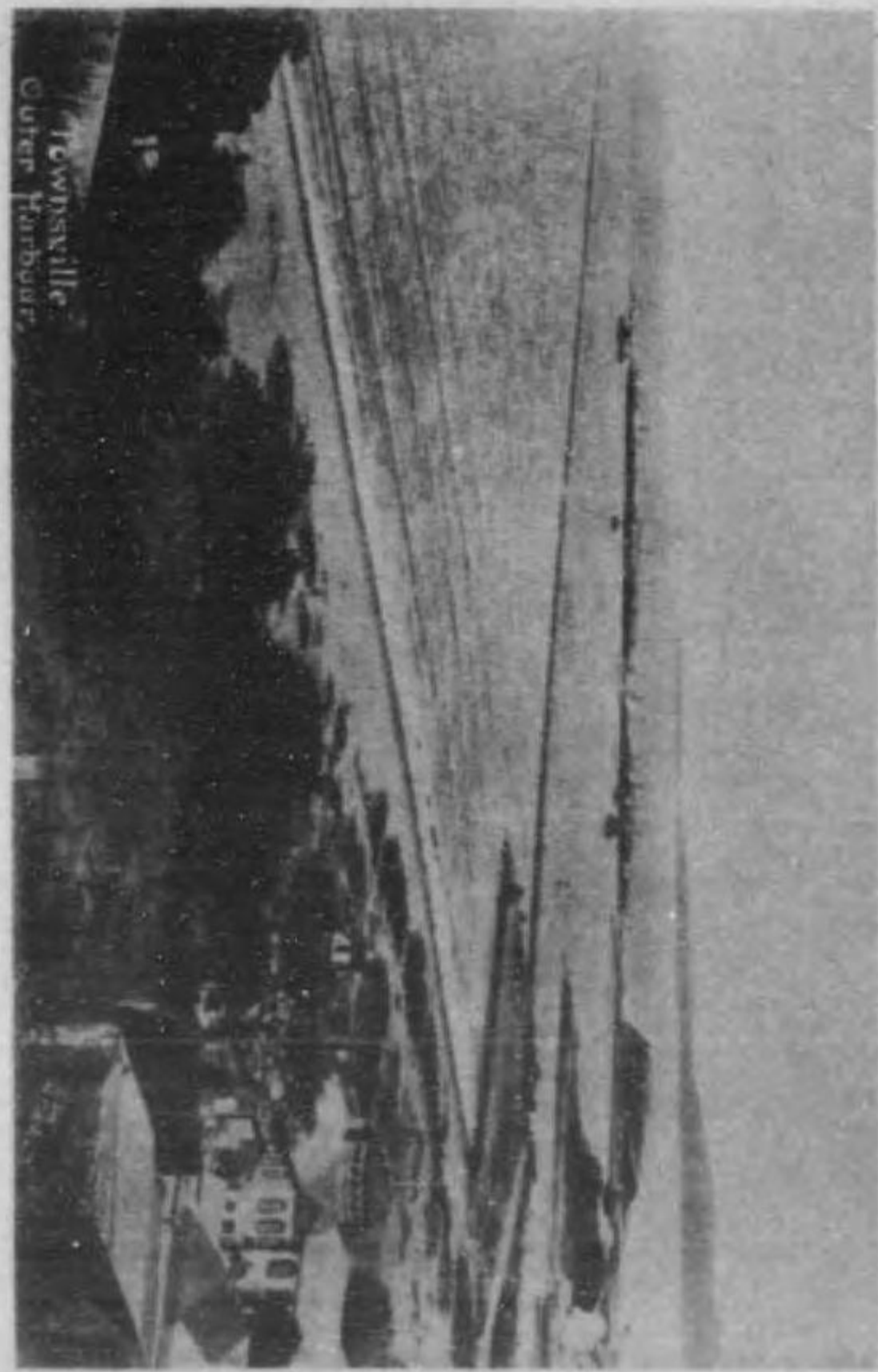

港外ルビンスクタ

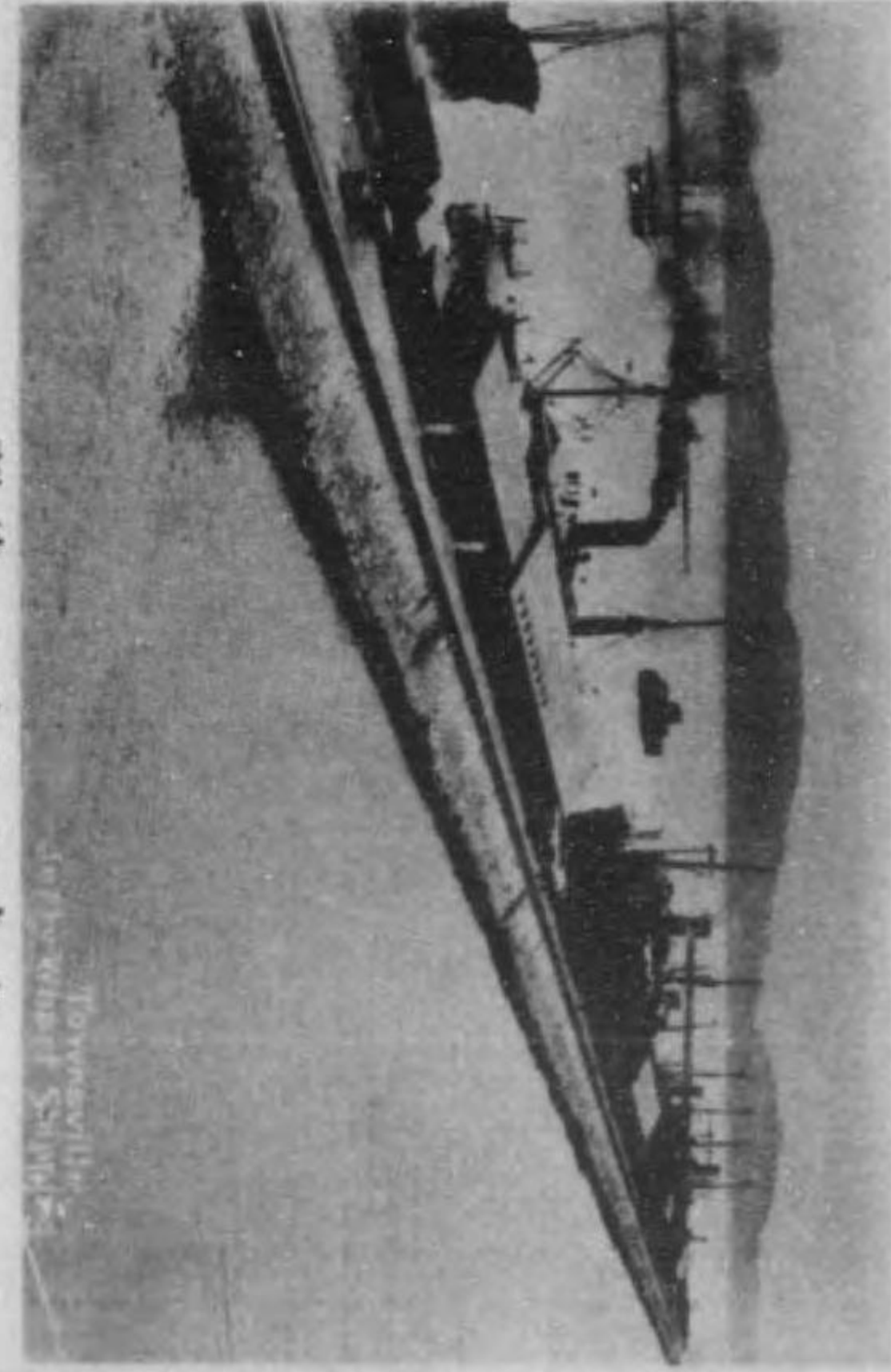

頭埠ルビンスクタ

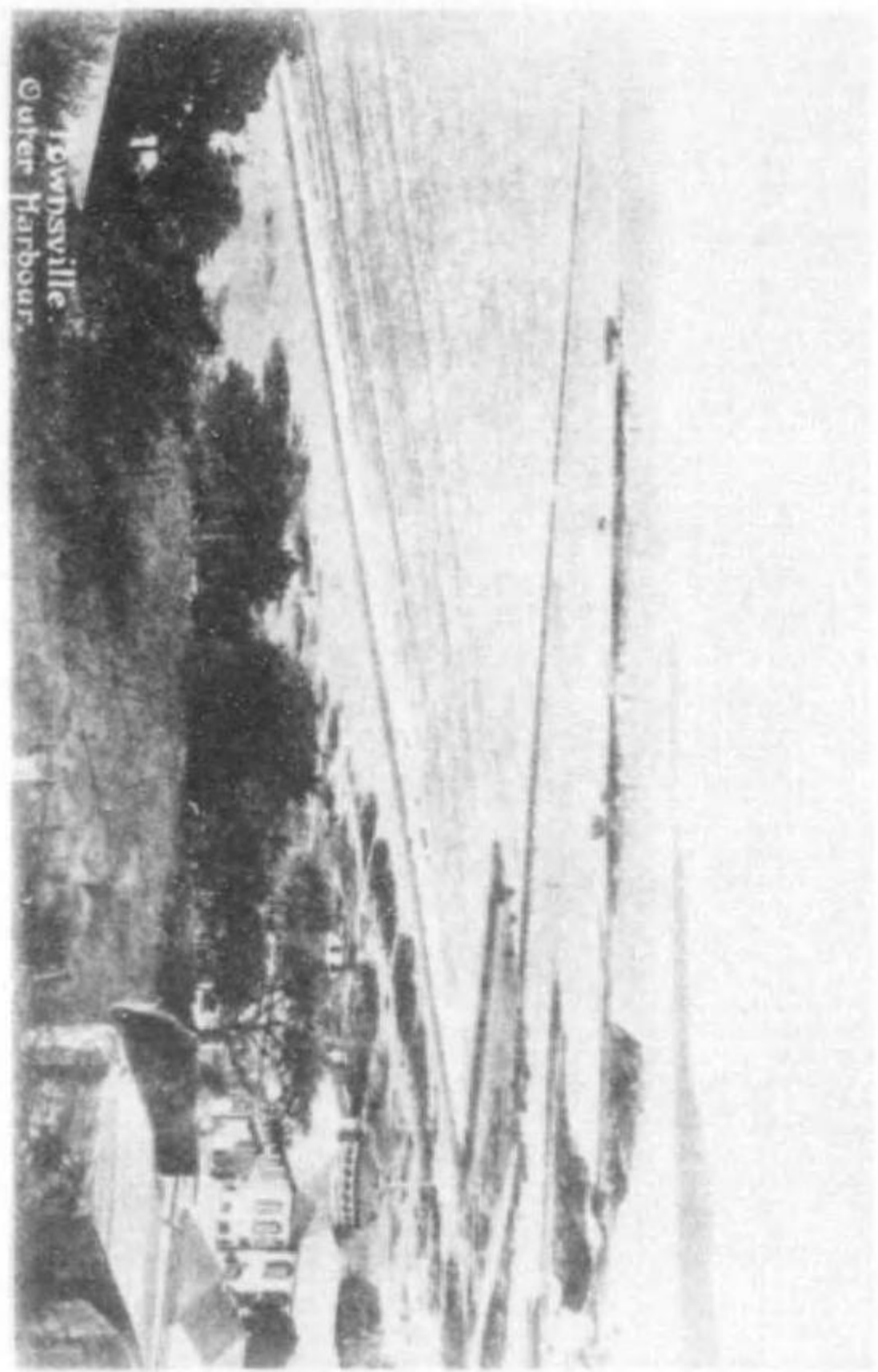

港外ルビンスクタ

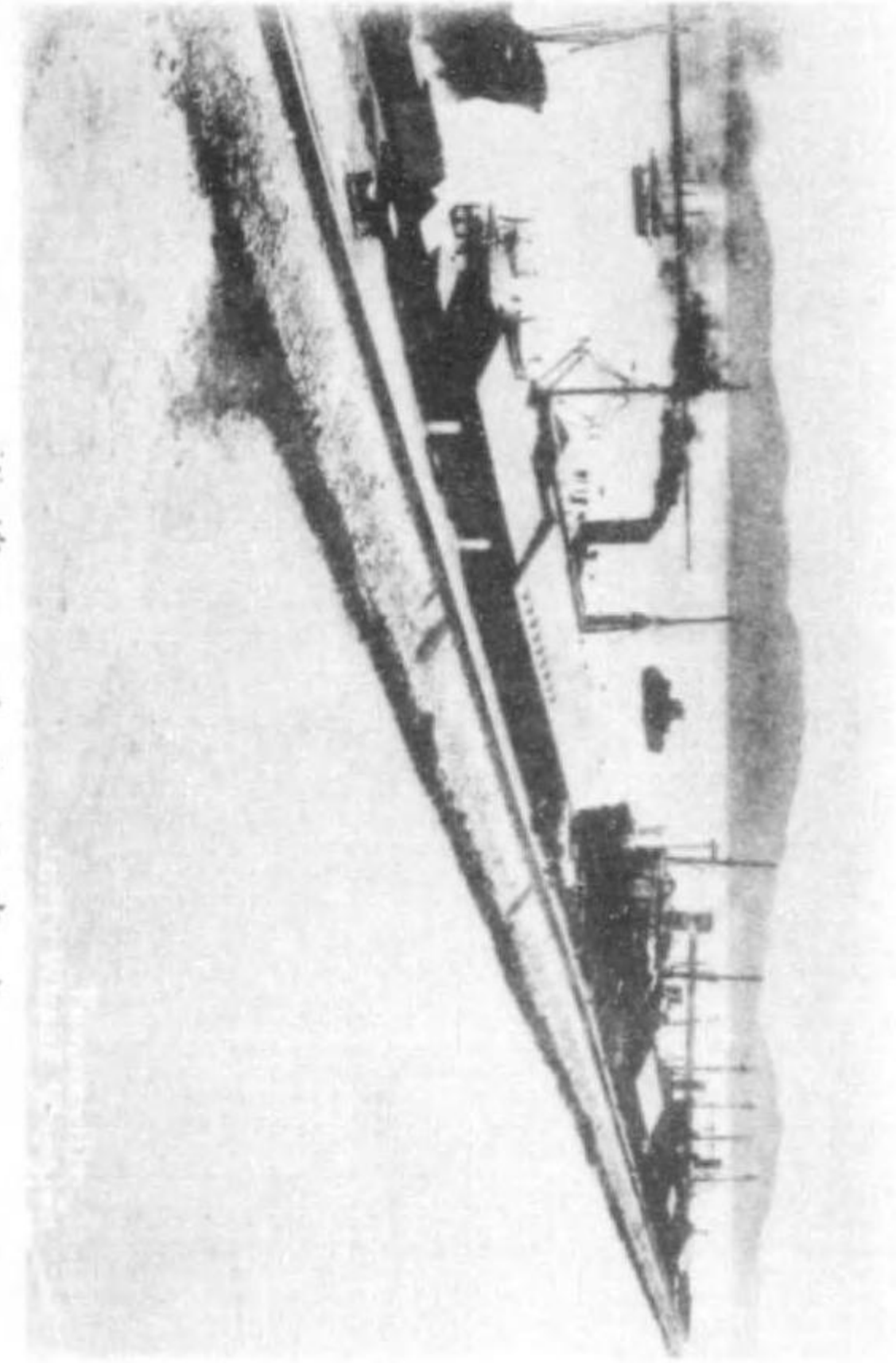

頭埠ルビンスクタ

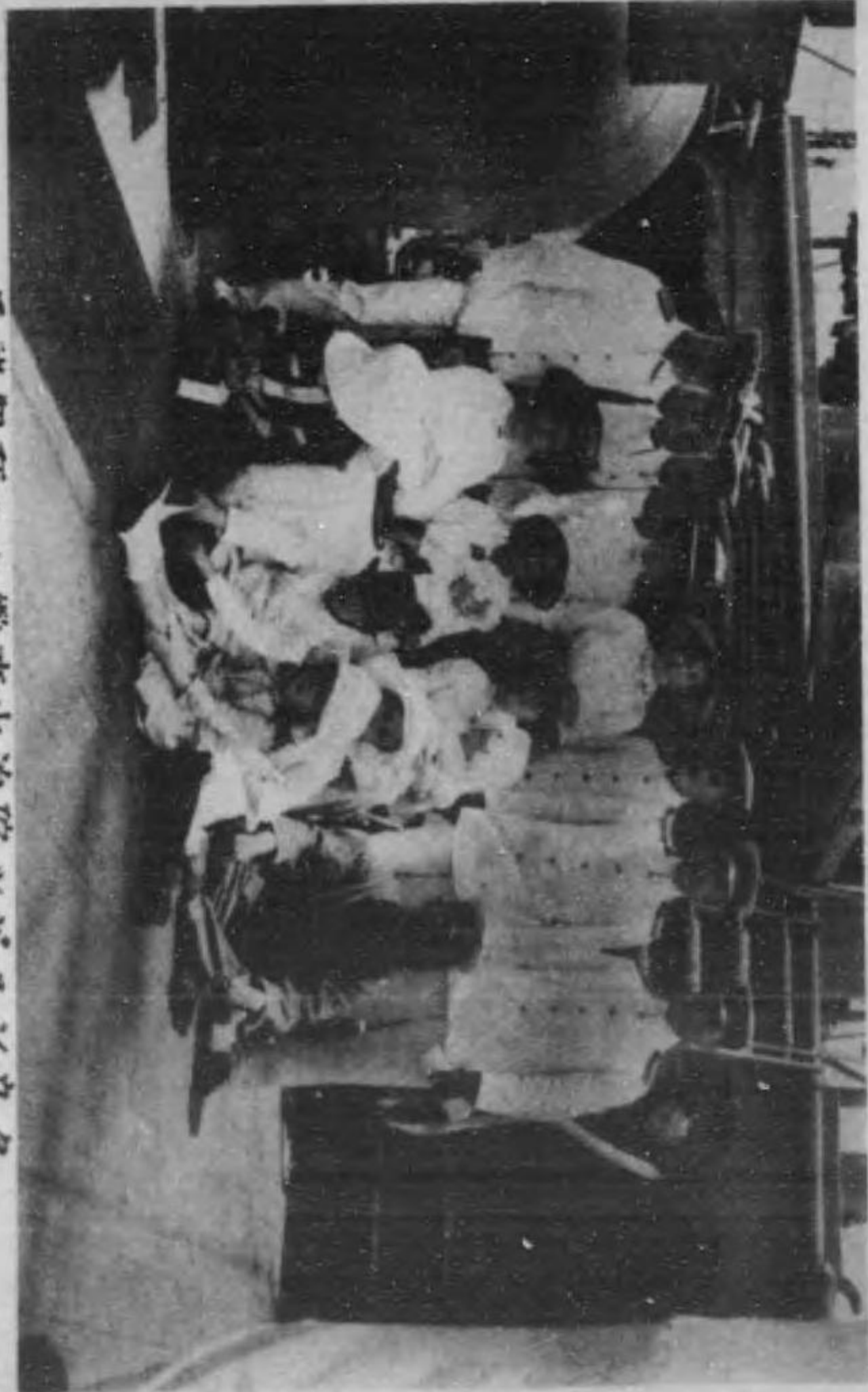

氏諸觀拜ルセ艦來中泊碇ルビヌンクダ

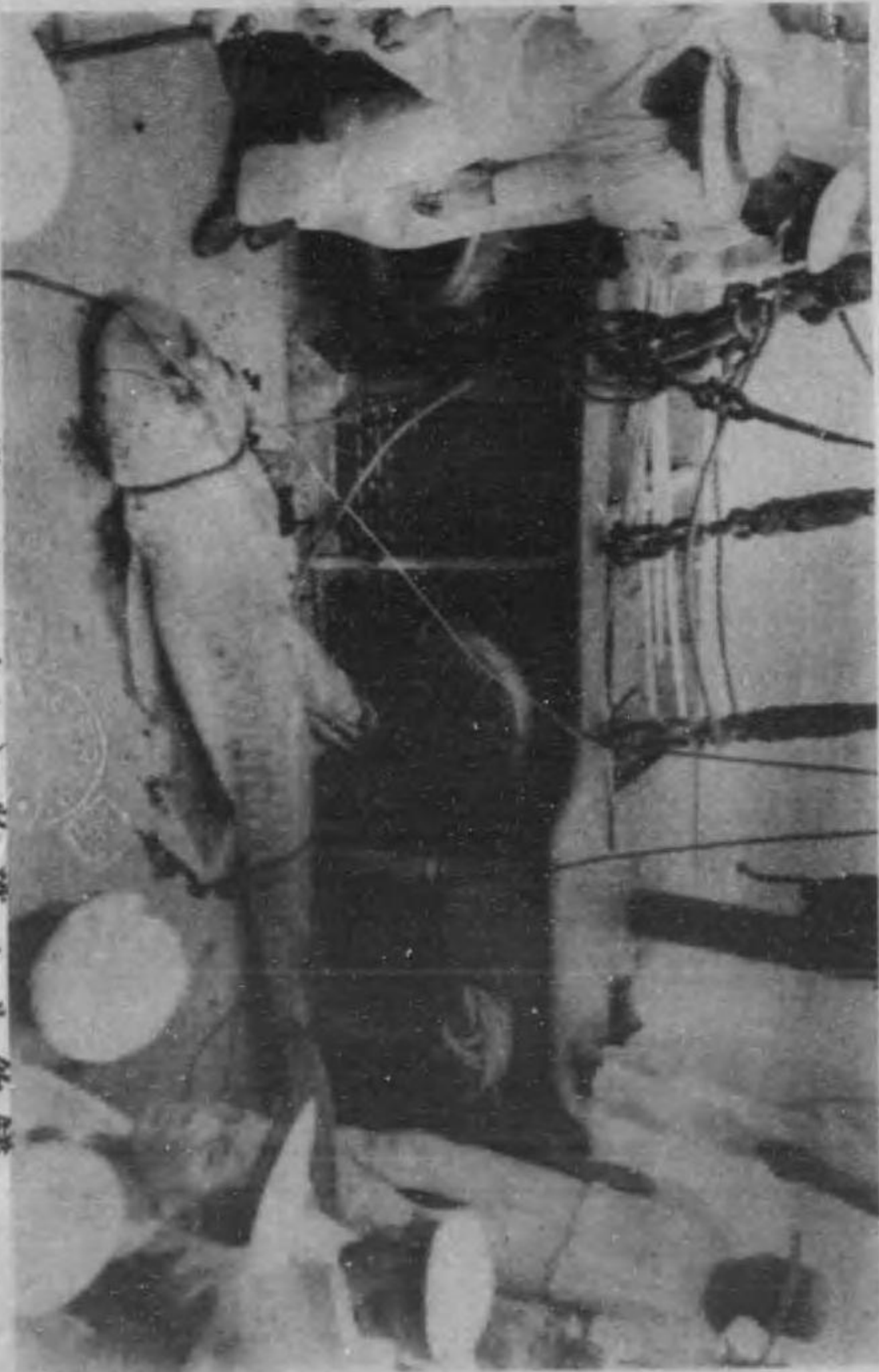

(ヲニ港ルビヌンクダ) 物獲ノリ釣鯨



氏諸觀拜ルセ艦來中泊碇ルビスマツタ

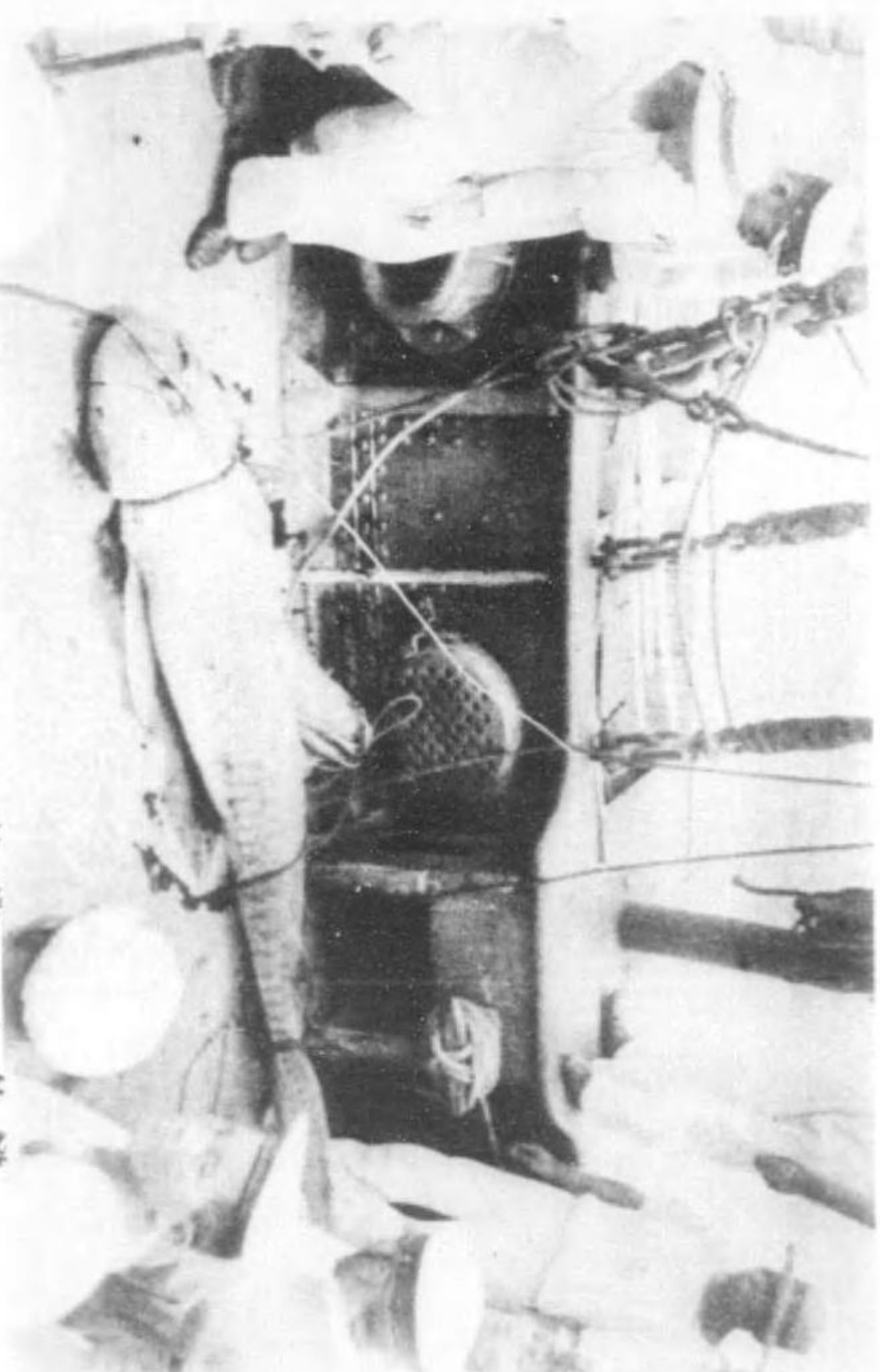

(チニ港ルビスマツタ) 物獲ノリ釣鱈

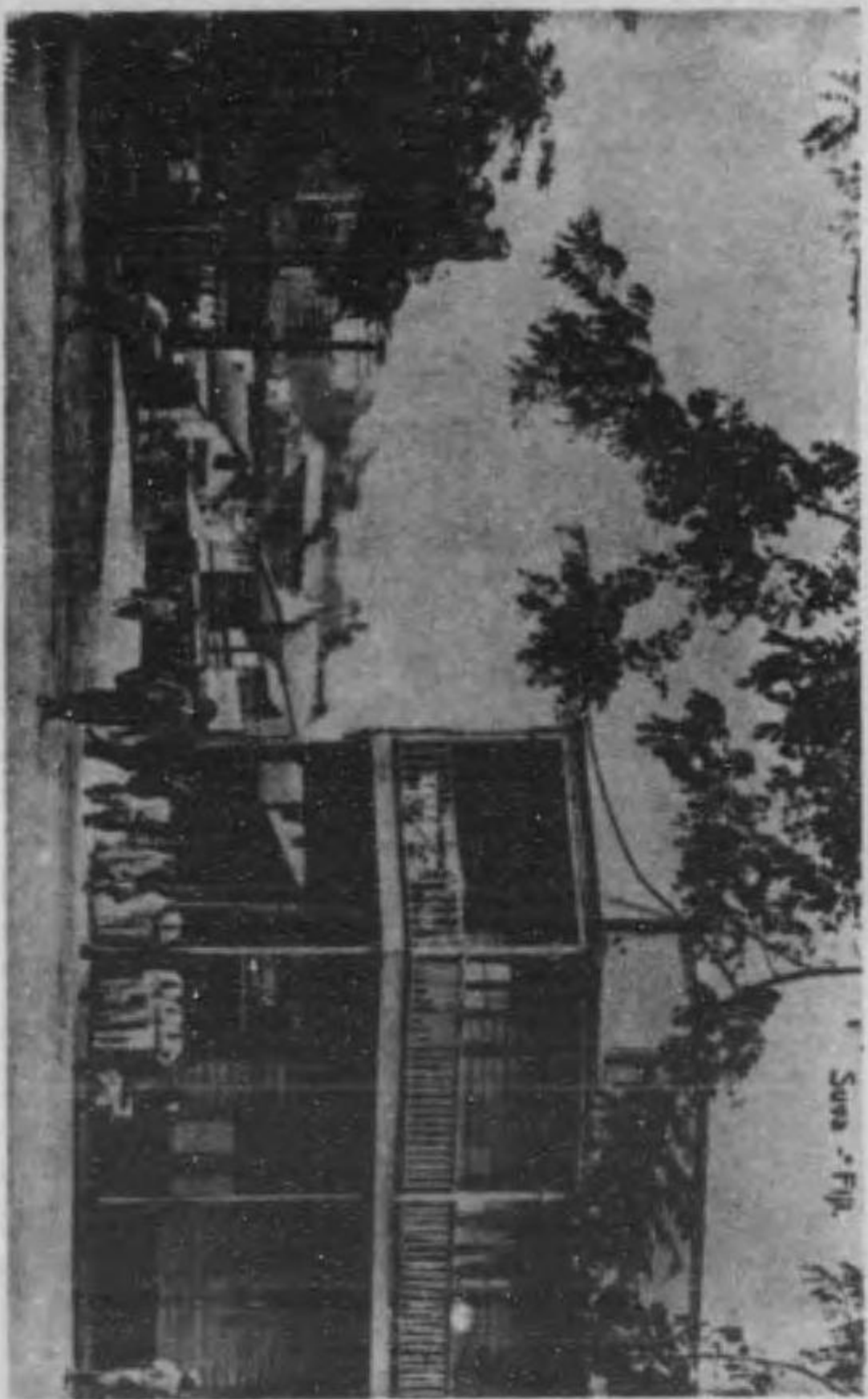

(一其) 港バス島1ゾイノ領英



(二其) 上同



（一其） 港バスターミナル頭英

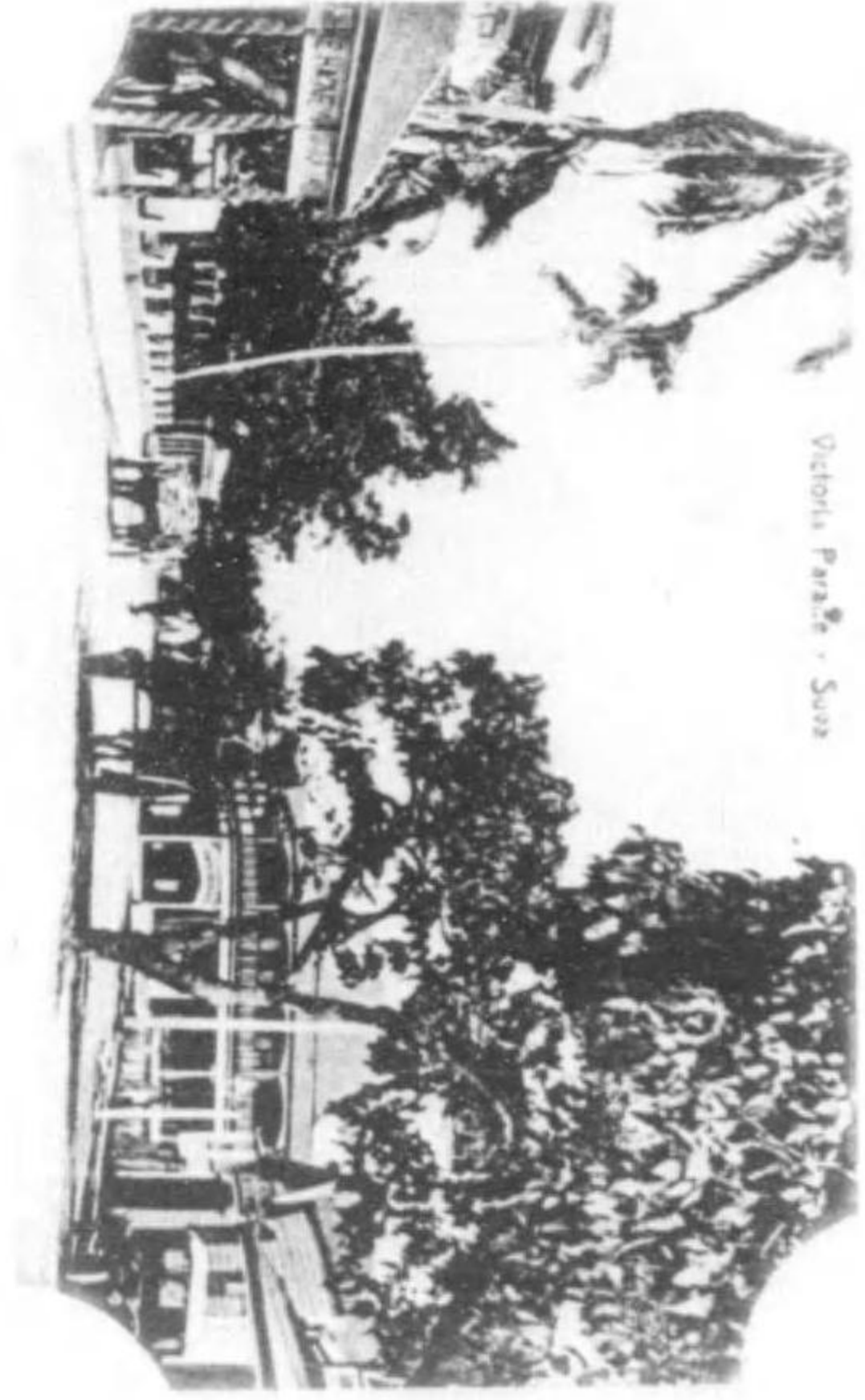

（二其）

上同

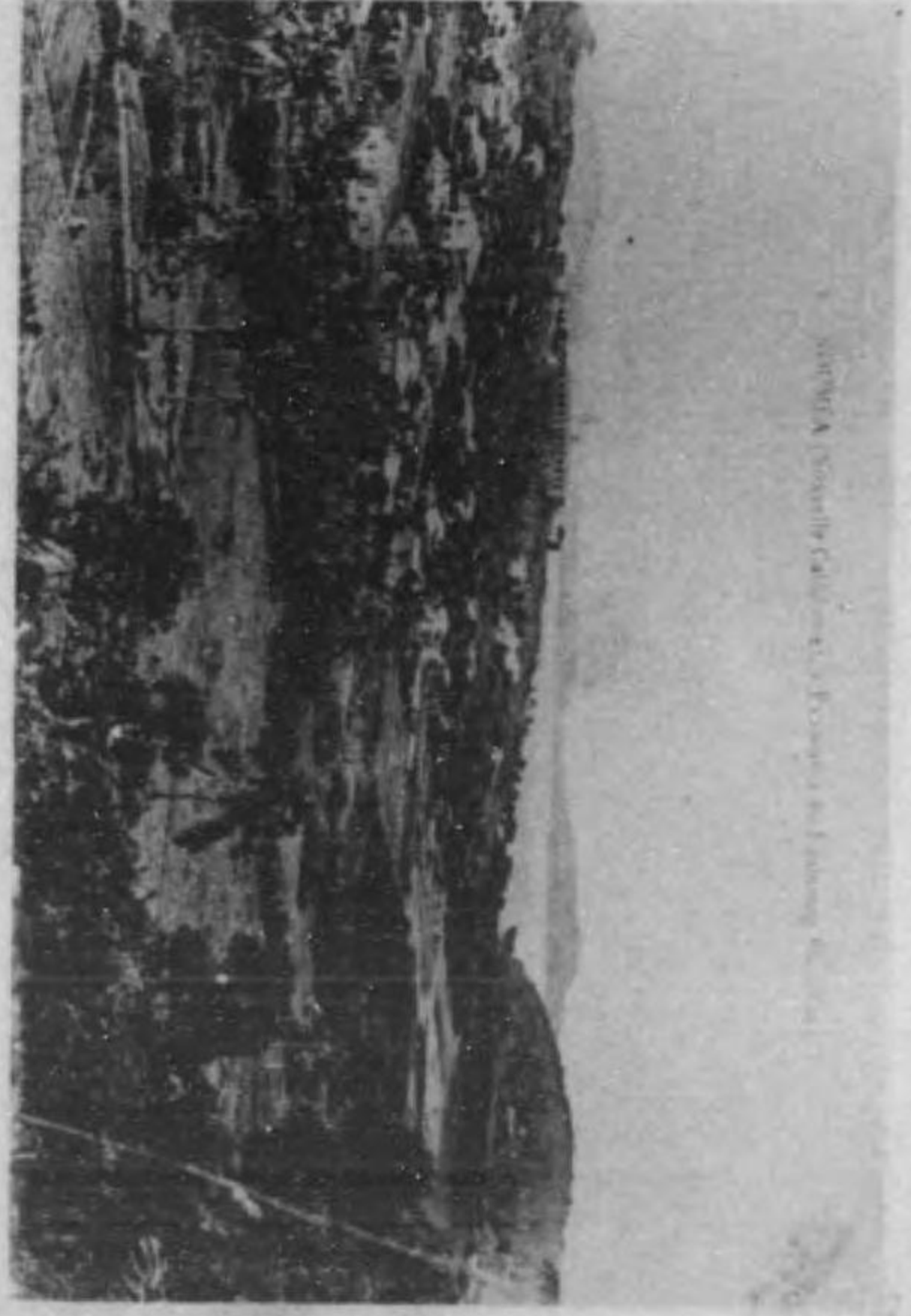

外郊アトマス

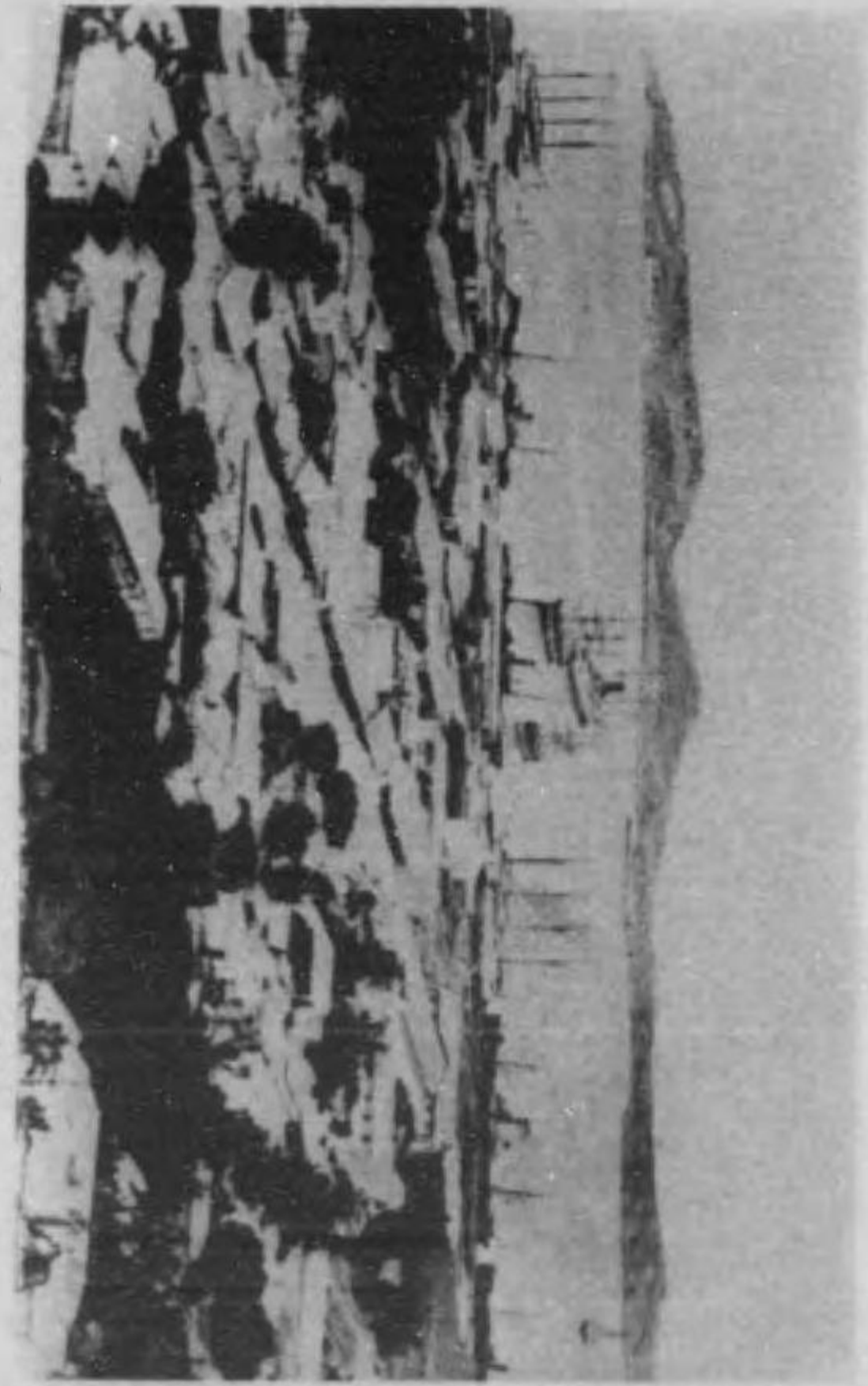

アトマス岬アトベカトマス領佛

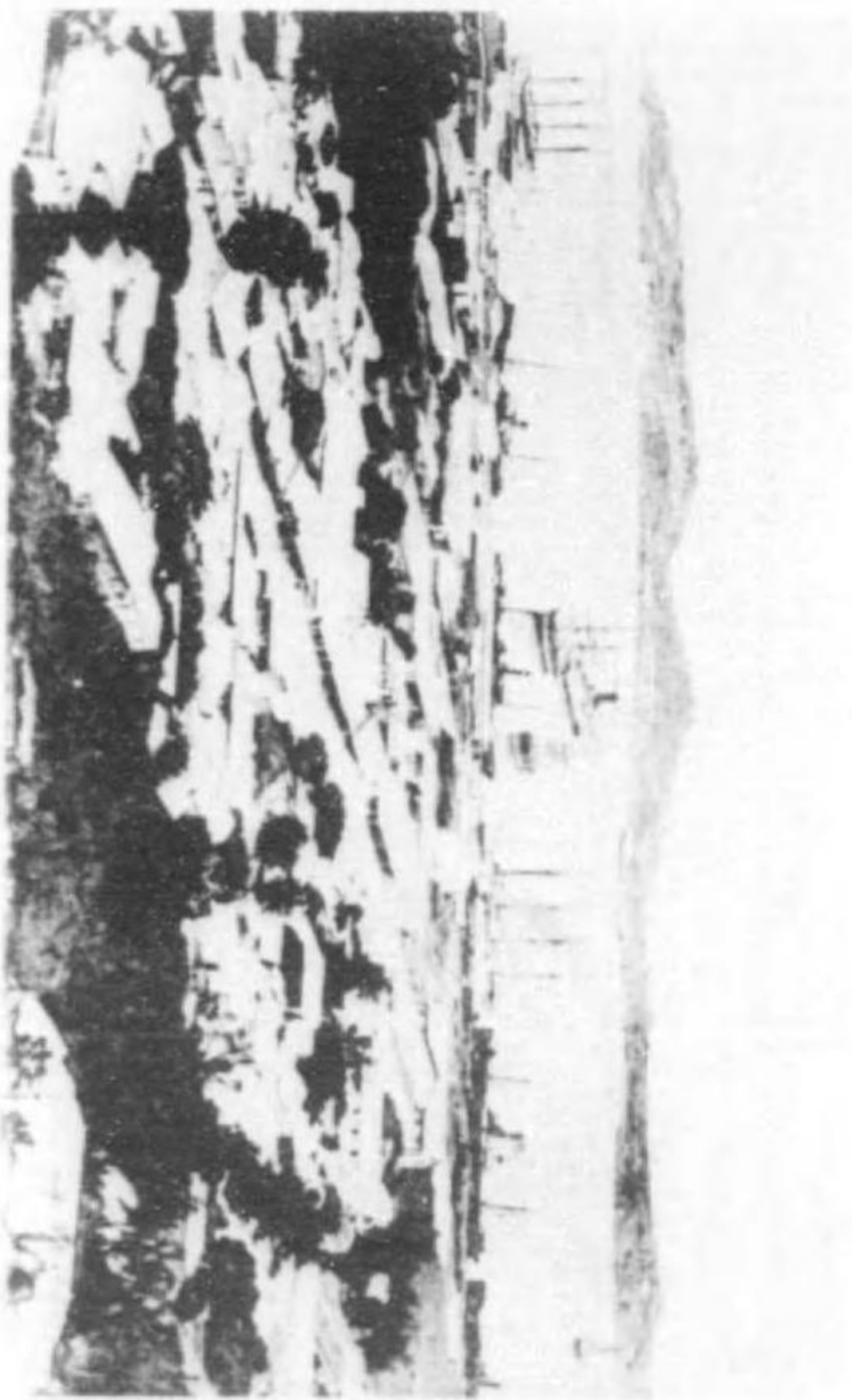

フィリピン、ボルネオ、マニラ



外郊マニラ

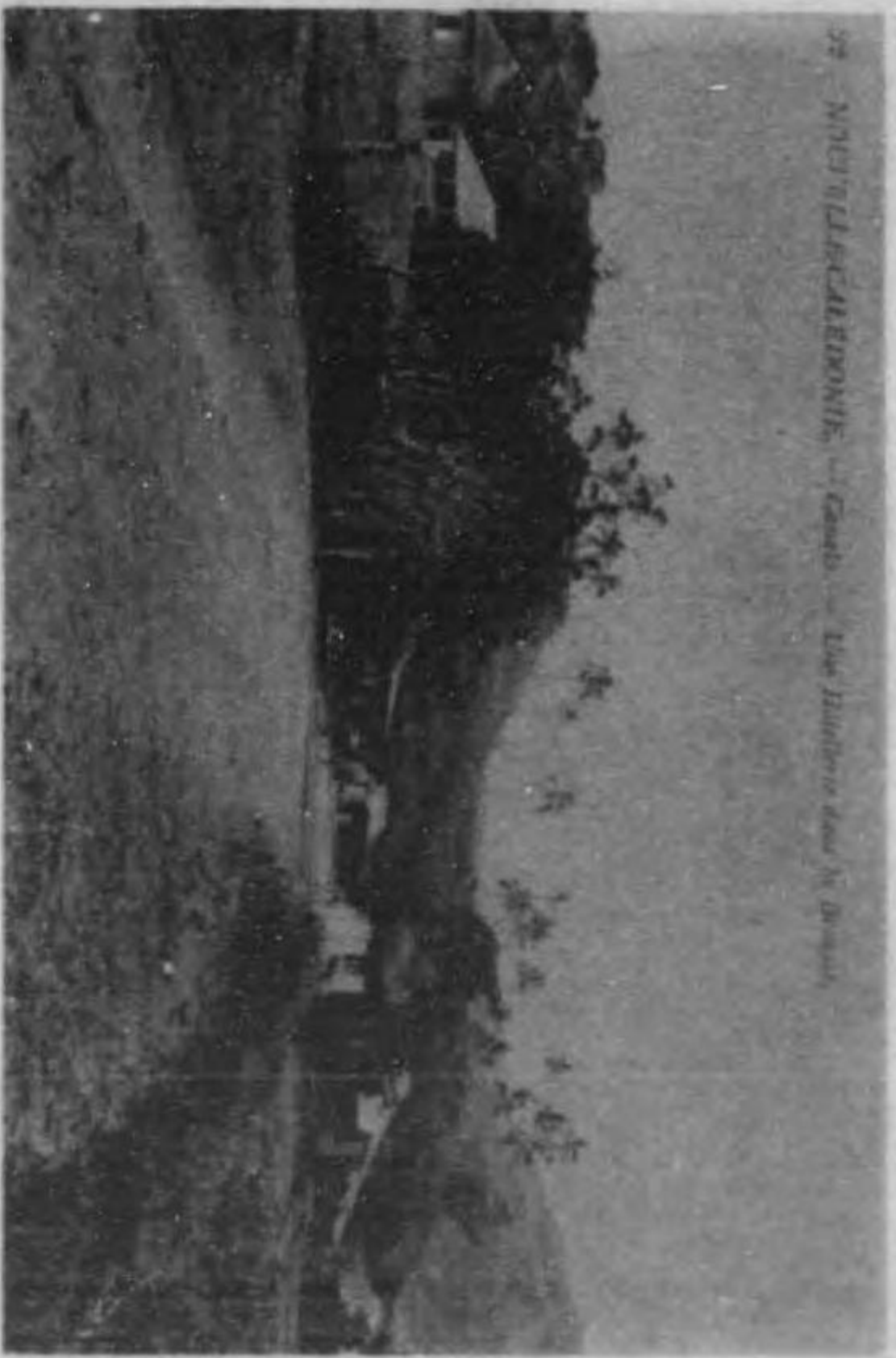

景風ノ地内嶋アニトレカロイエニ預佛

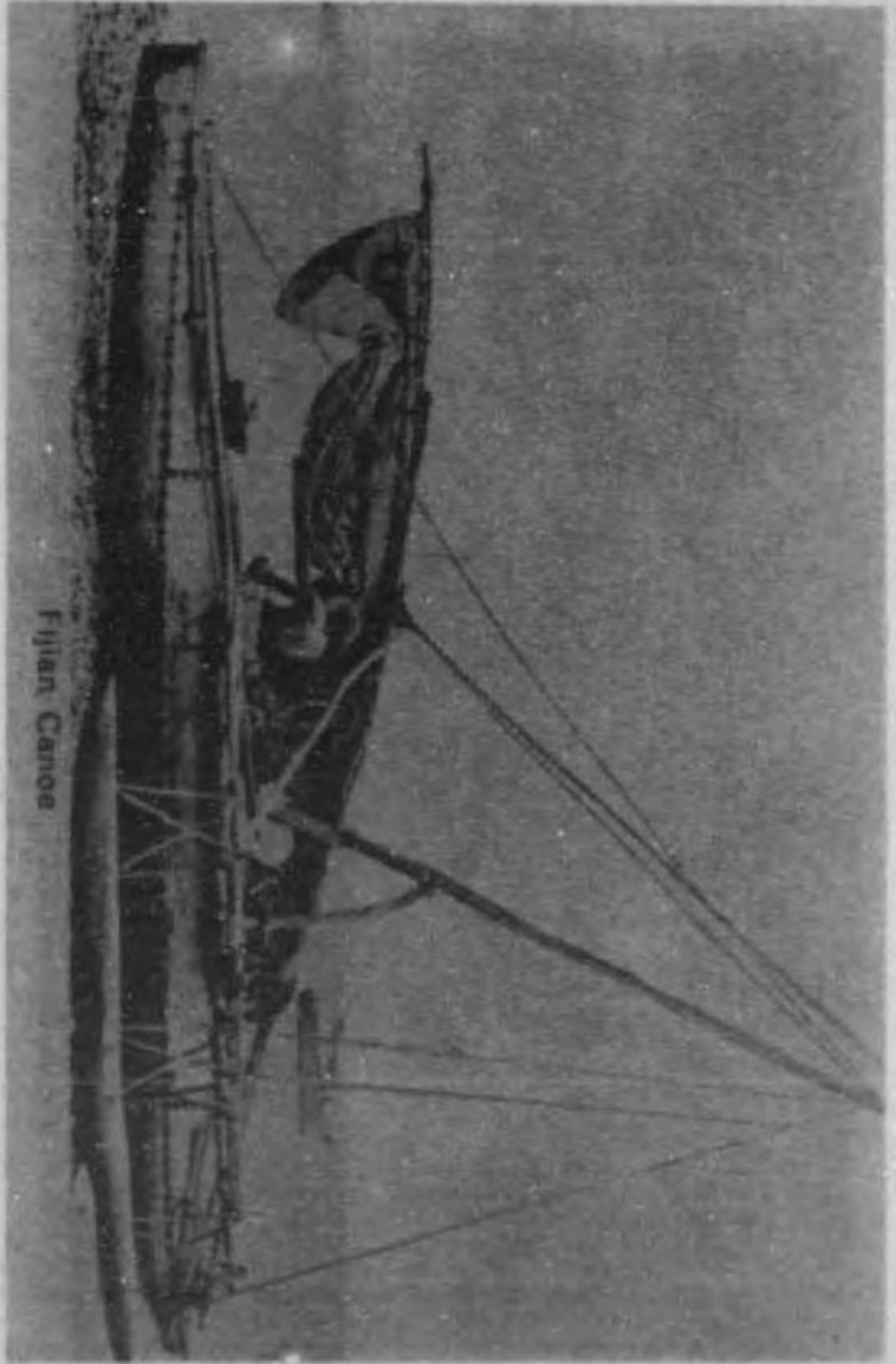

(舟木獨)「ノカ」ノ人土嶋「シイ」ヲ預英



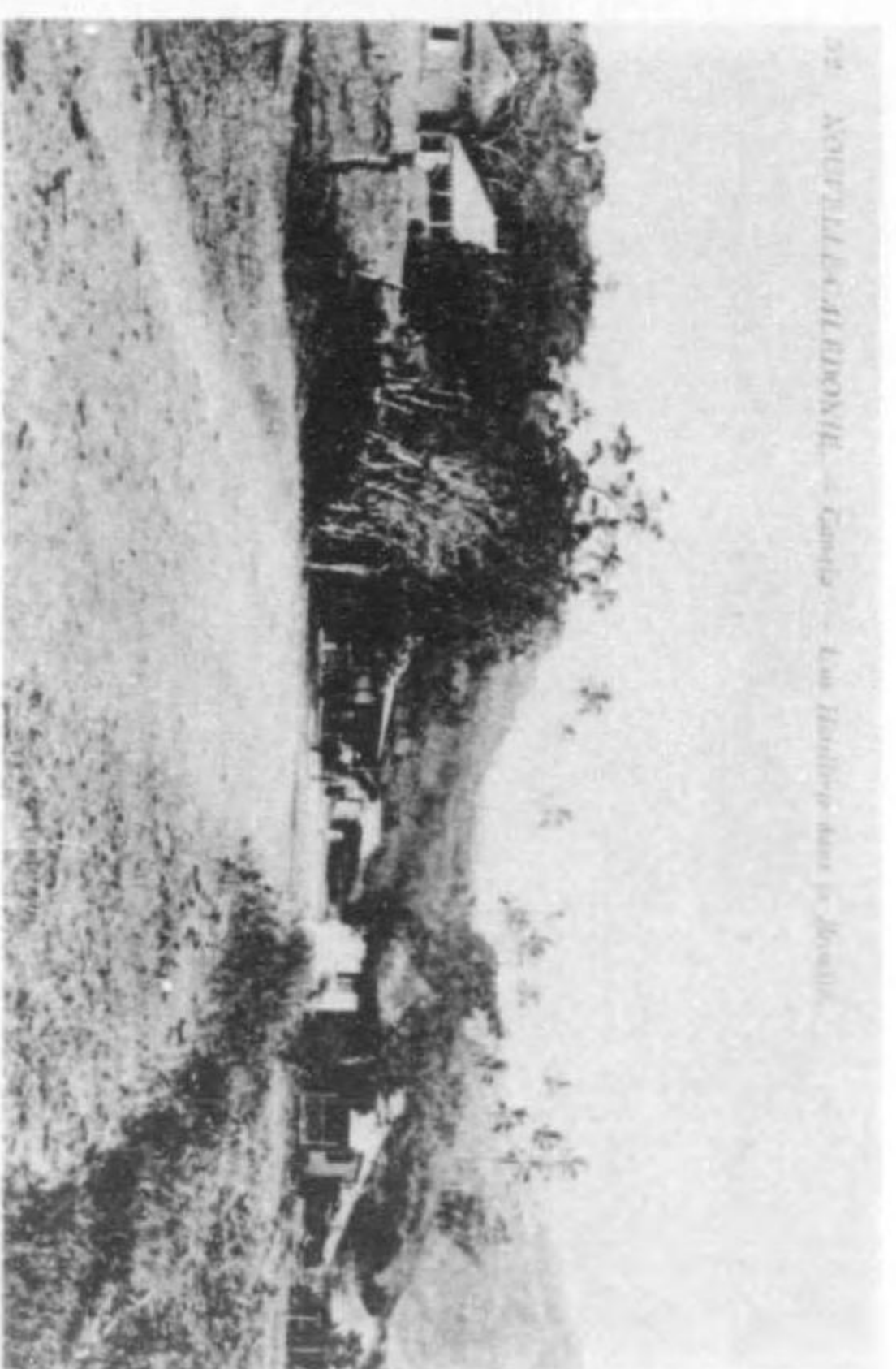

景風ノ地内嶋アミトレカトユニ領佛

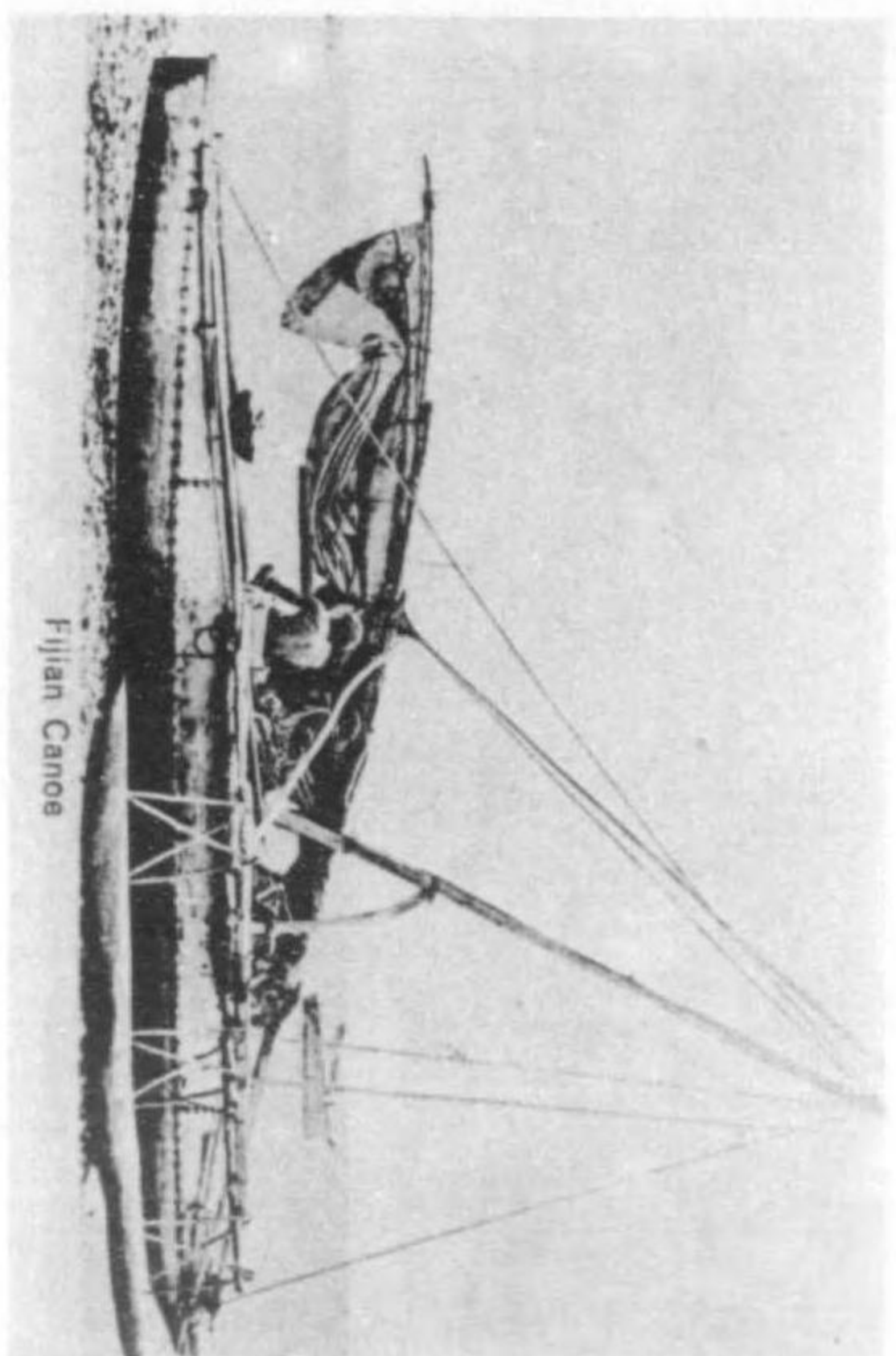

(舟木獨)「」ノカ「」ノ人土嶋「」シイア領英

Fijian Canoe



英領フイジー島女子風俗



佛領ニューカレドニア島男子風俗

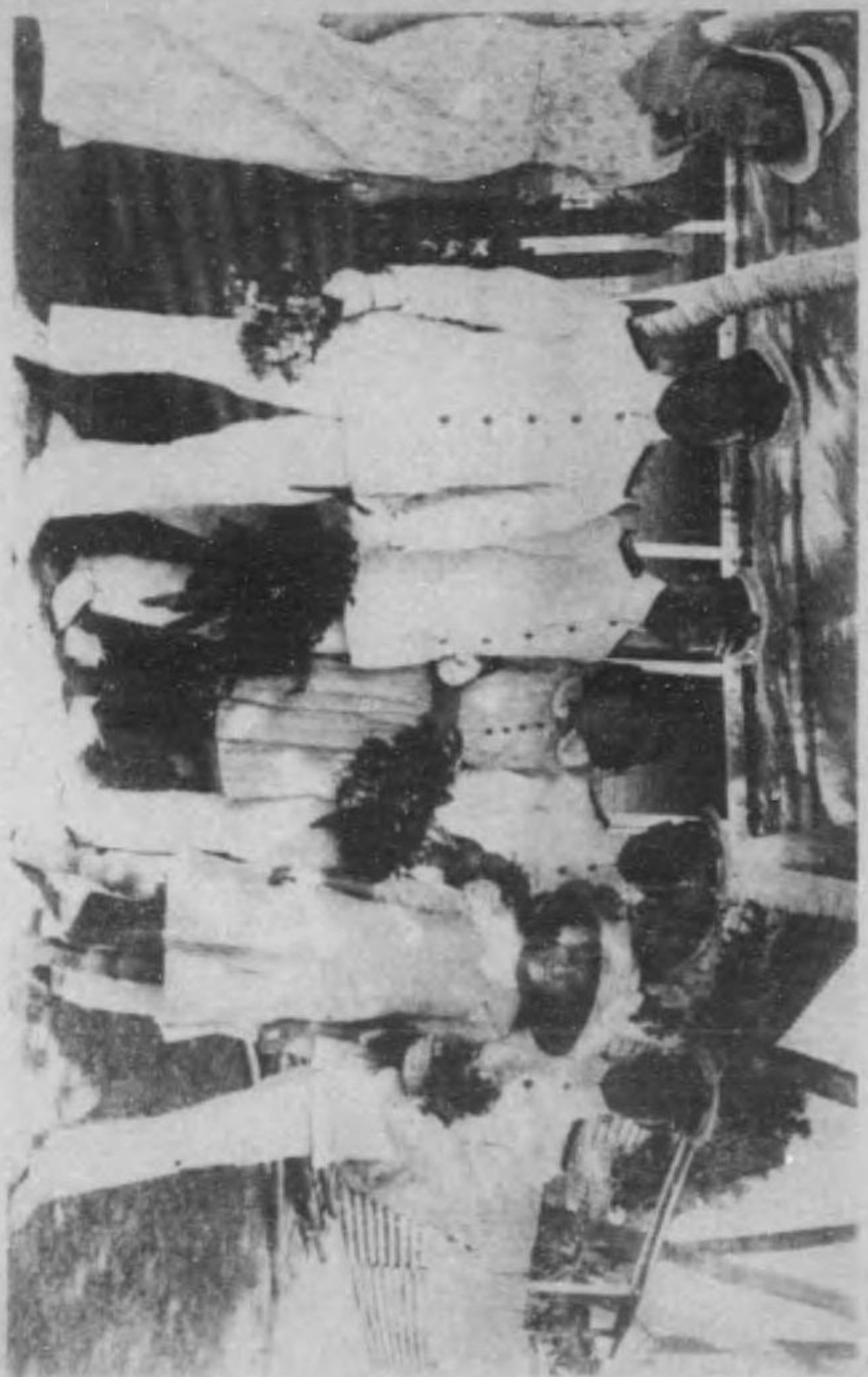

迎 歡 官 士 我 ノ 女 少 國 佛

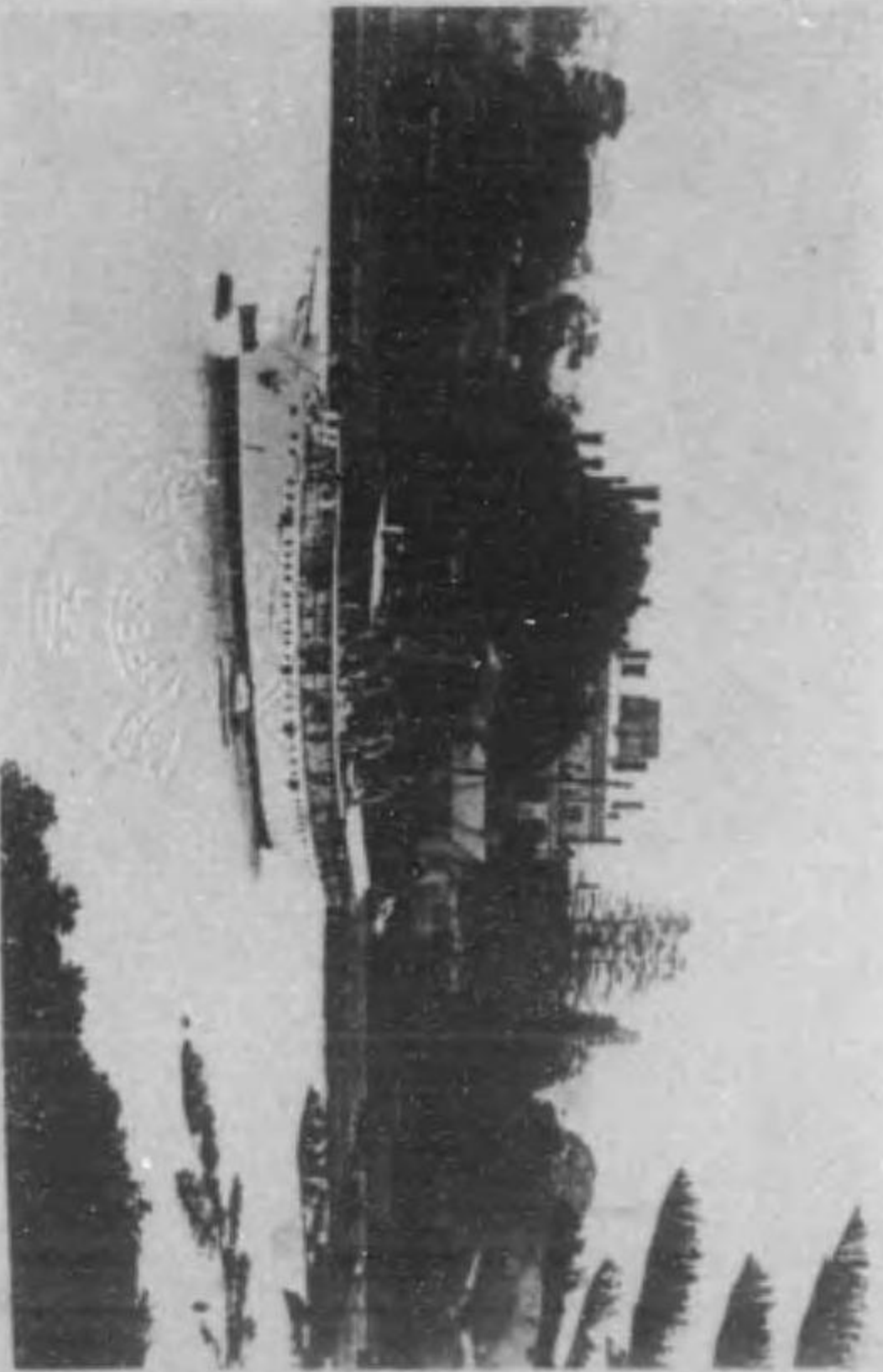

號「トツメ」船用督總ト府督總ルクハラ
(リタレラセ獲捕ニ爲ノ軍海洲濠英ハ船同)



迎款官上我ノ女少國佛

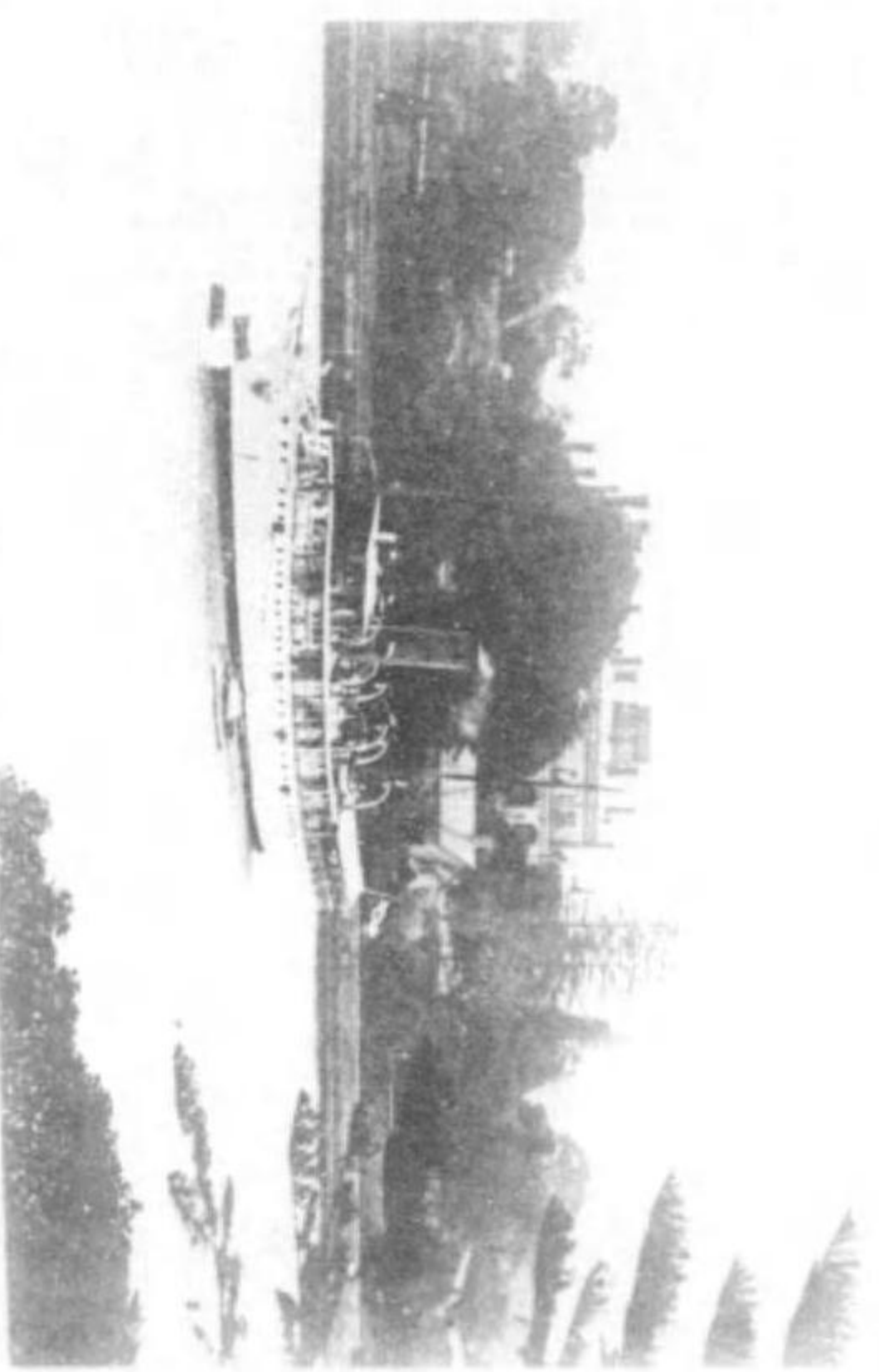

號「トウ」ヲ「船」用「降」總「府」督「總」ル「ク」バ「ラ」
(「リ」タ「レ」ラ「ヒ」獲「捕」ニ「爲」ノ「軍」海「洲」洋「英」ハ「船」也)

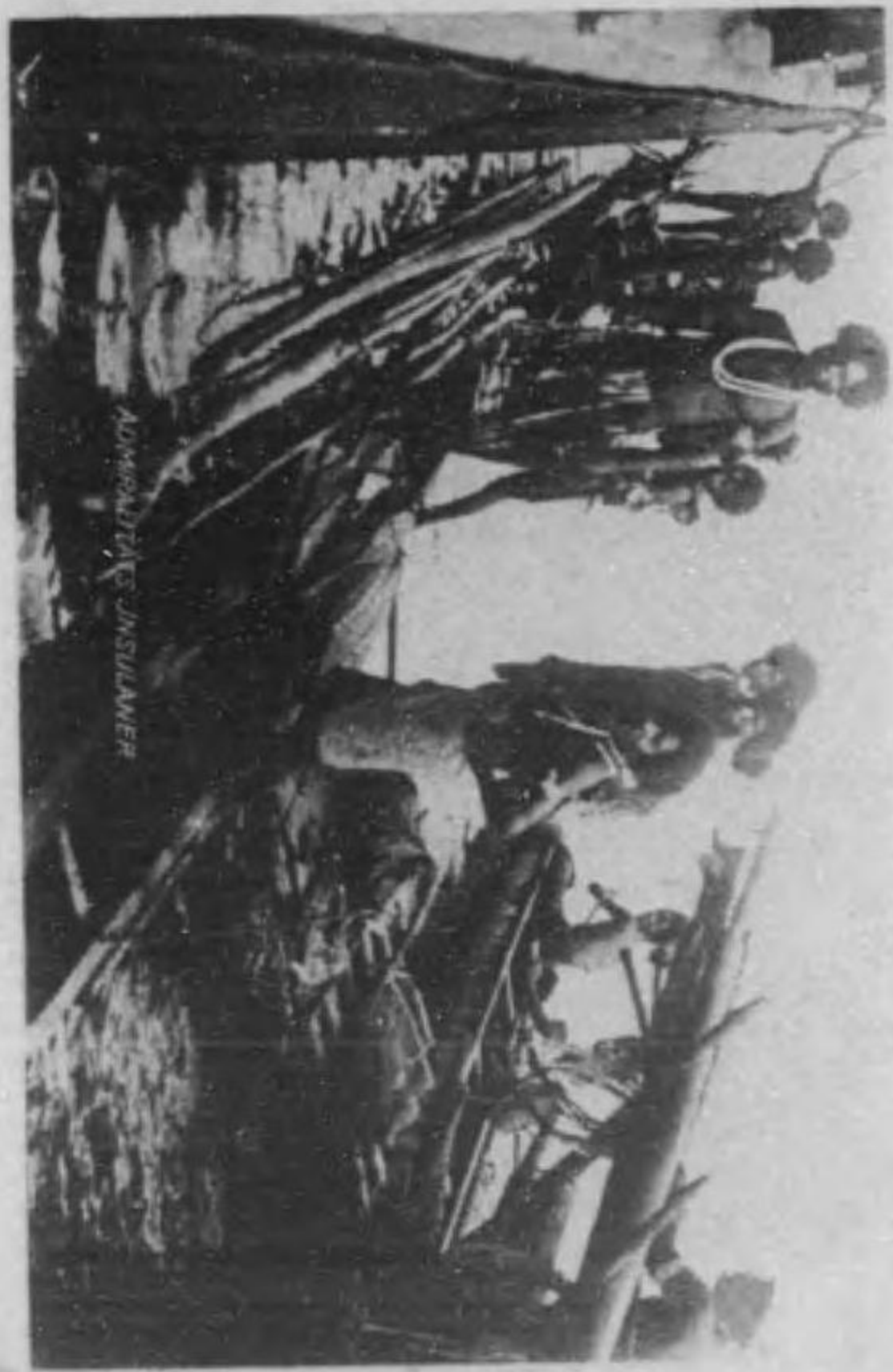

人土ト頭埠港ルウバラ



(舟木獨)「一ノカ」ノ人土ヤニギルユエ

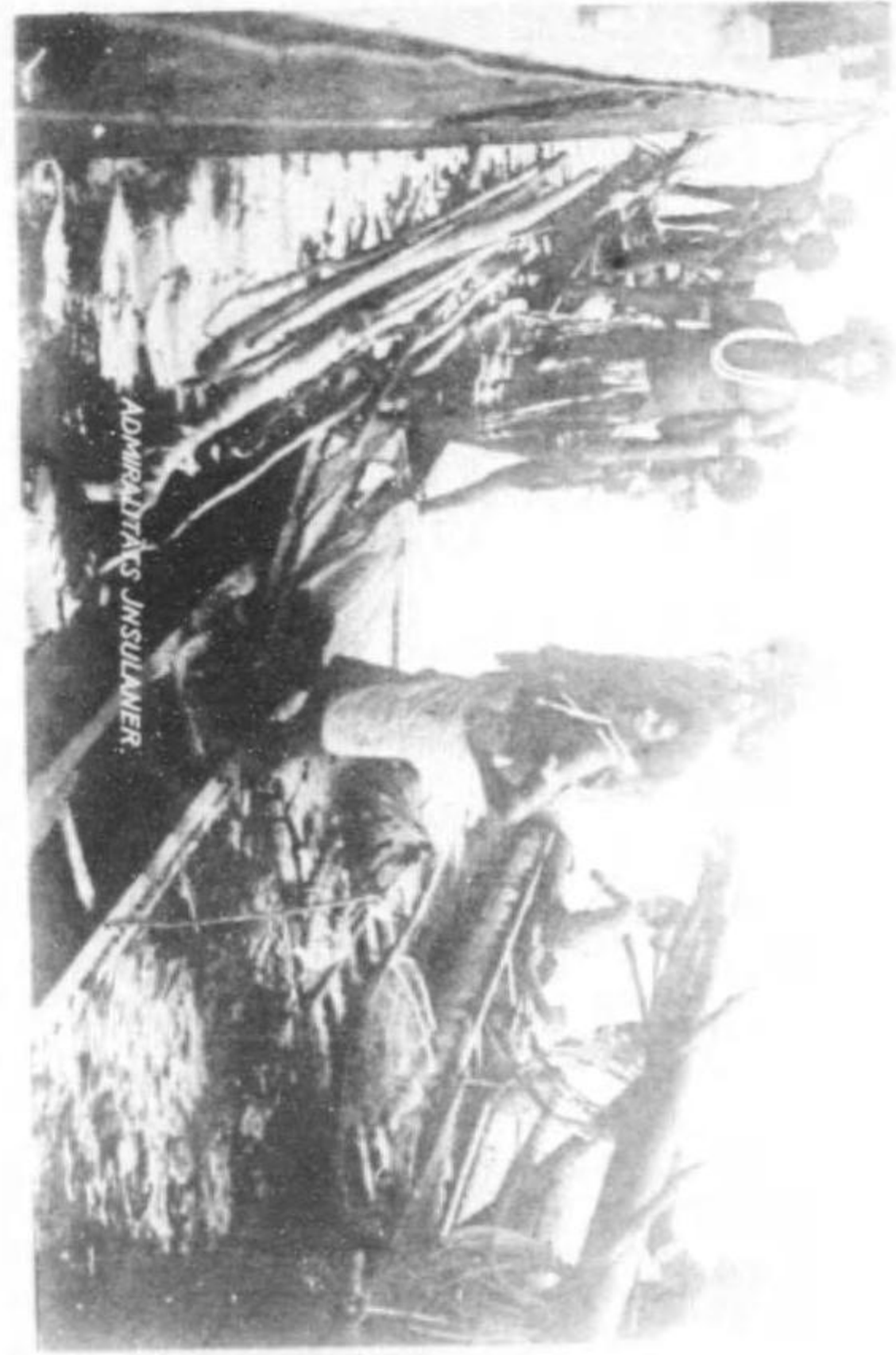

人土ト頭埠港ルウバラ



(舟木獨)一ノカノ人土:ヤニギトユエ

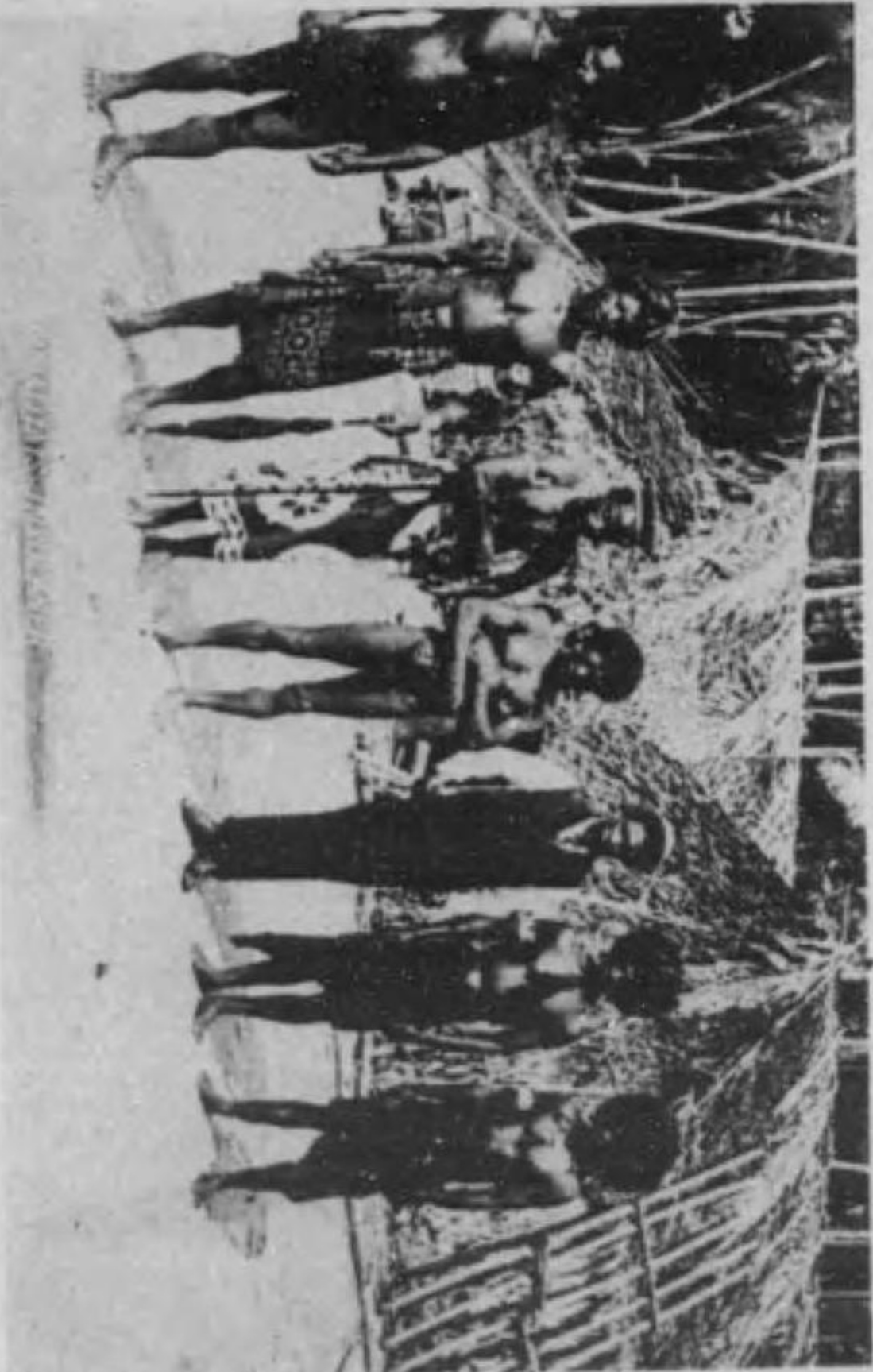

俗風ノ人士島群クーマスビ

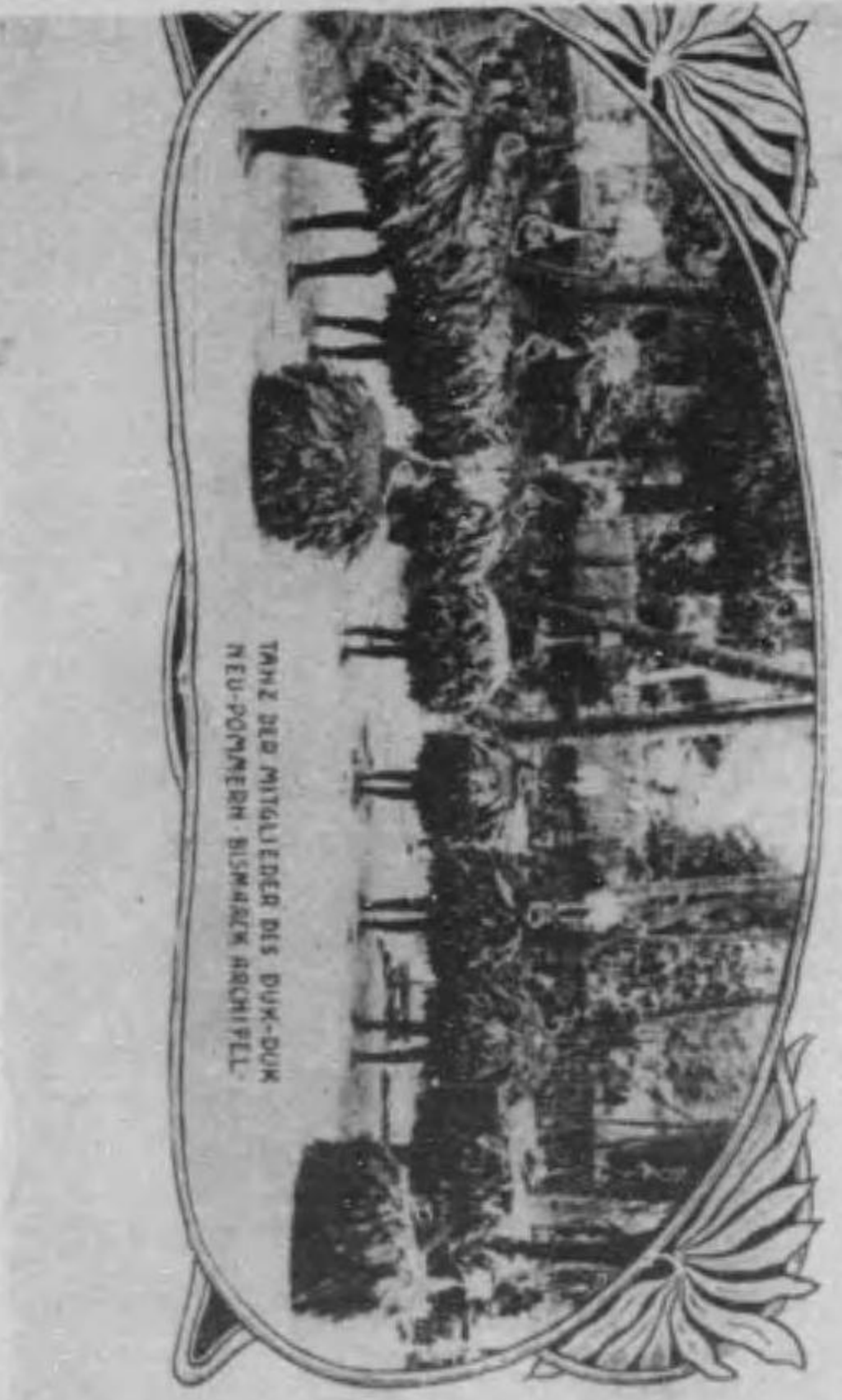

踊(舞)家「クツダ」ノ人士島群クーマスビ





俗風ノ人士島群クレーヌビ



踊(鴨家)「クツダ」ノ人士島群クレーヌビ



(一其) 列行装假典餘春迎上艦
中津航の運ニ(クツクラト)リヨ(ルウカバラ)日一月一年四正大



(二其)

上同



(一其) 列行装假興餘春迎上艦
中津航路至ニ(ケツウナト)リヨ(ケラズエ)日一月一年四正大



(ニ其) 上同



景ノ港人クワラト(風海風山)隊逐艦六十第及初矢
「リナ嶋夏ハ山ルエ見ニ方左」

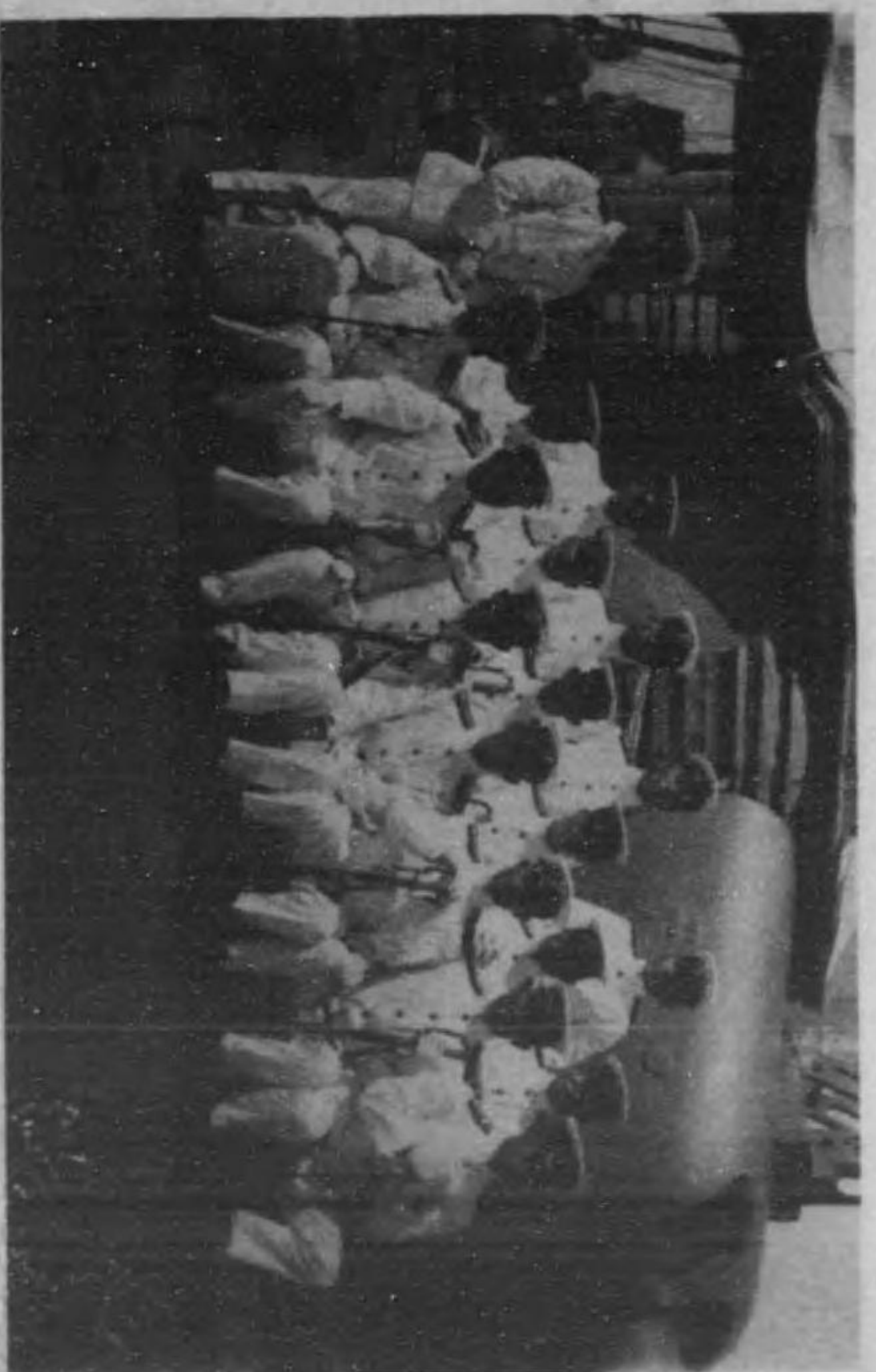

同一室次官士初矢
「影撮中泊在クワラト日六月一」

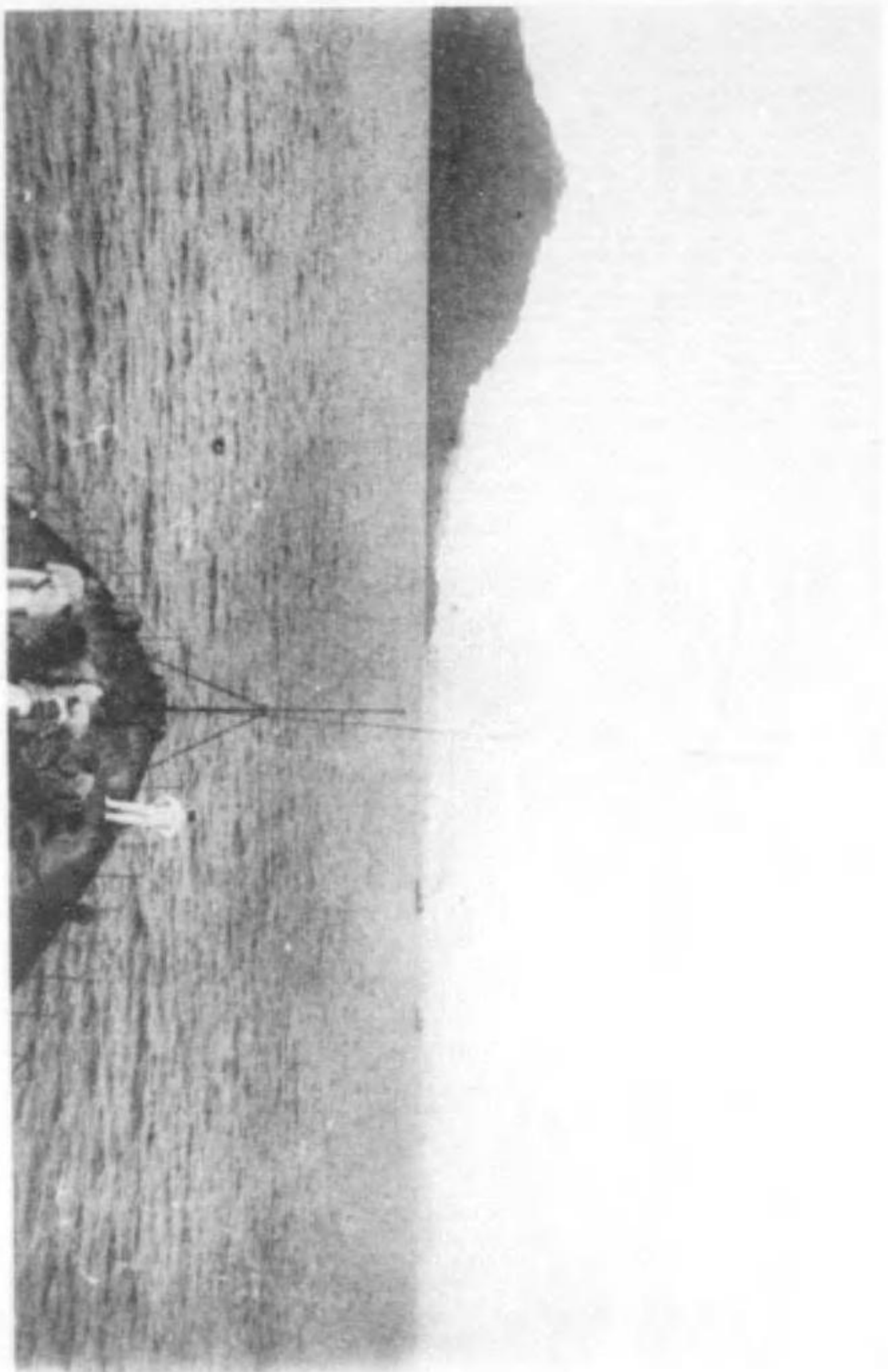

景ノ港人クワラト(風梅風山)際逐驅六十第及切矢
「リナ鳴夏ハ山ルエ見ニ方左」

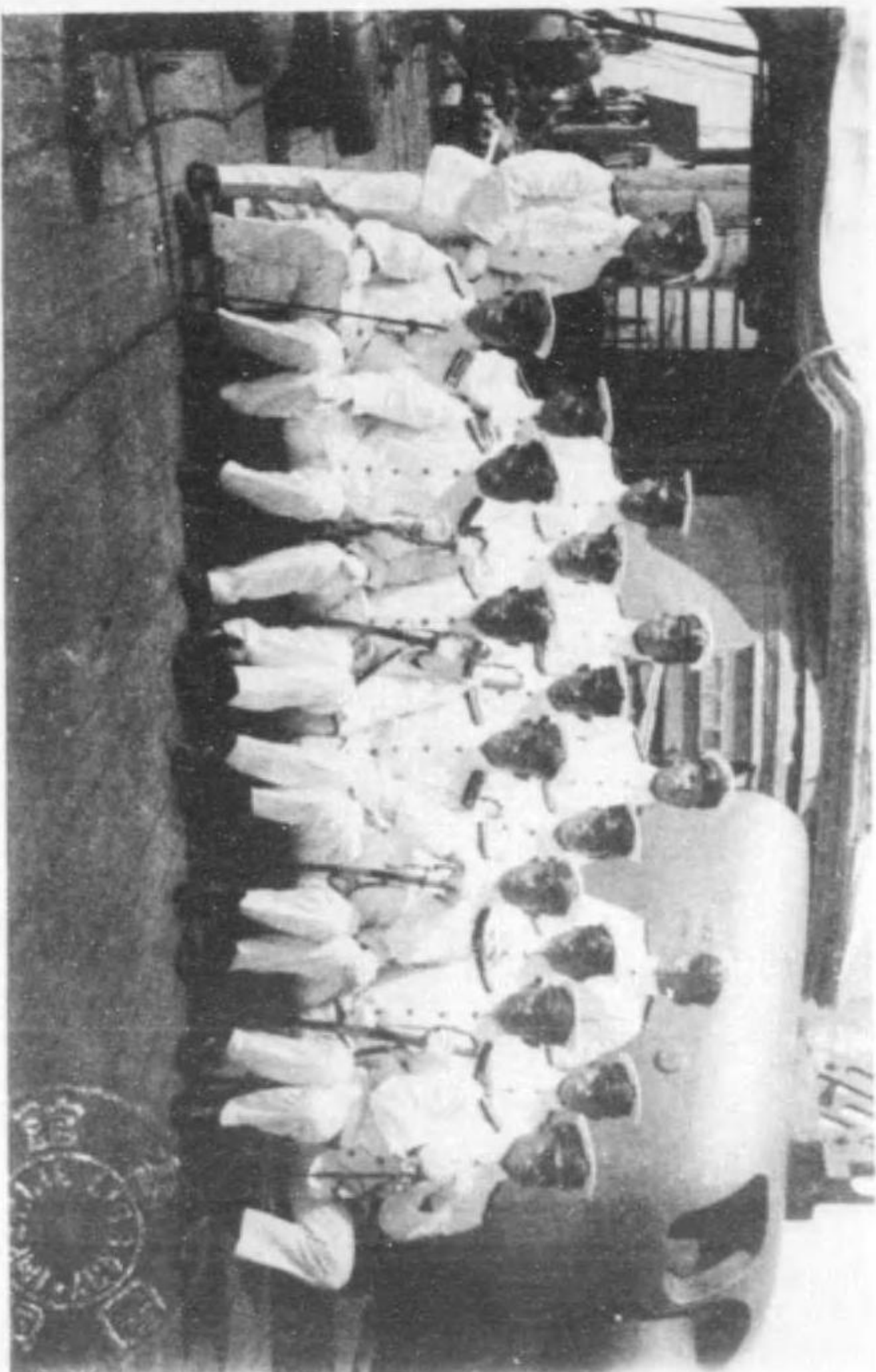

同一軍次官上切矢
「影撮中泊在クワラト日六月一」



岸西嶋春クワラト

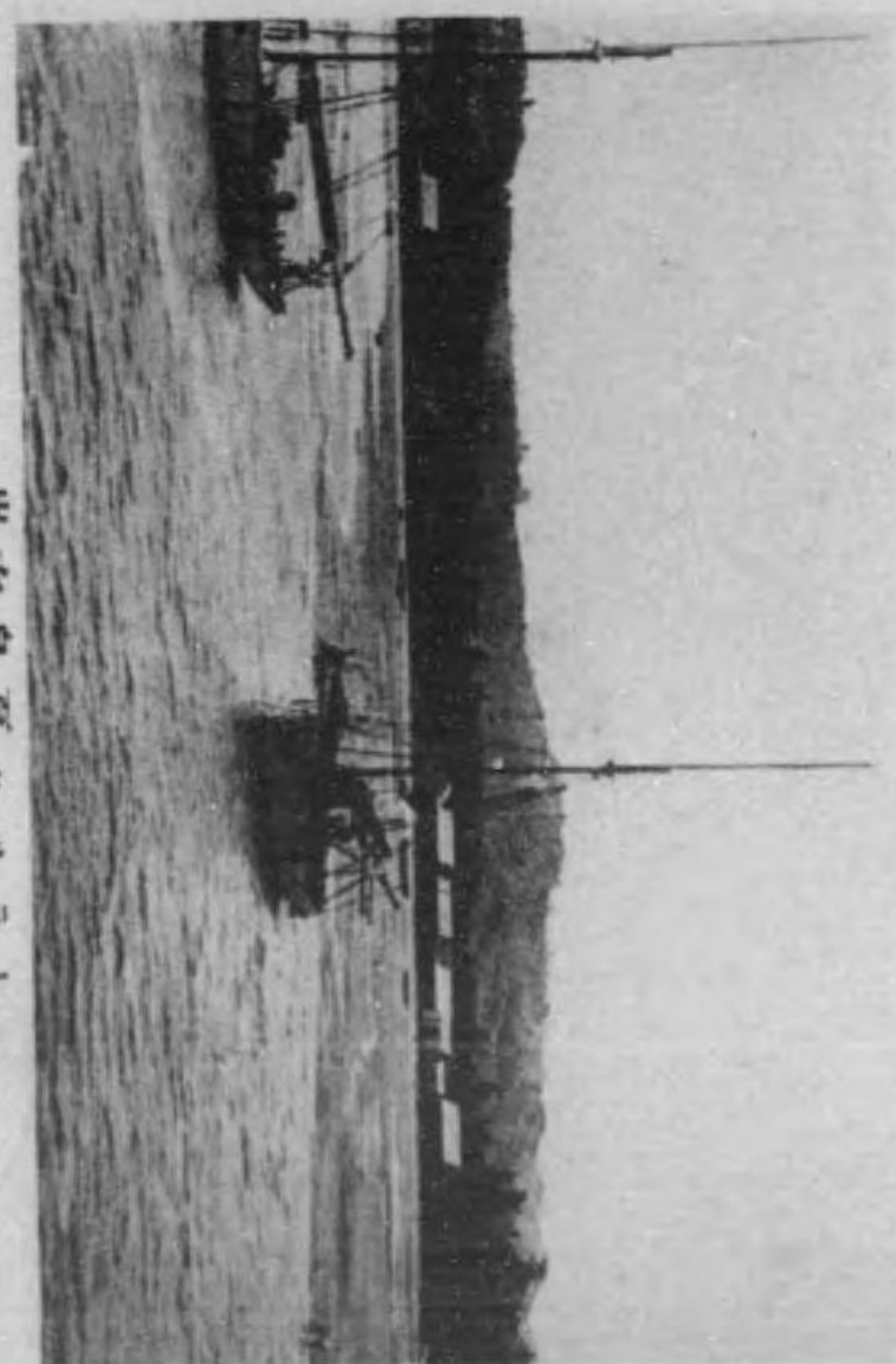

岸南島夏クワラト



岸西嶋春クワラト

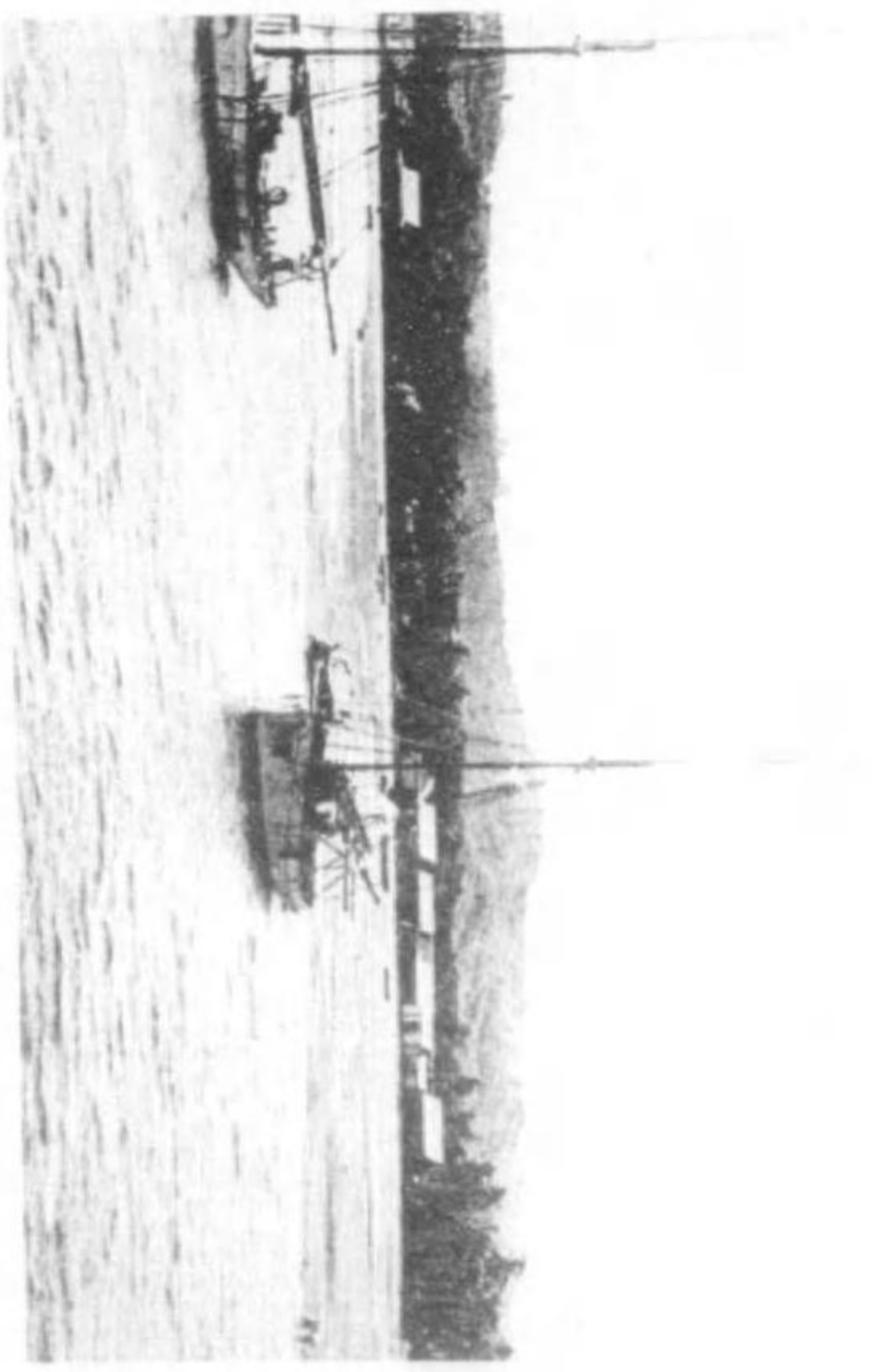

岸南島夏クワラト

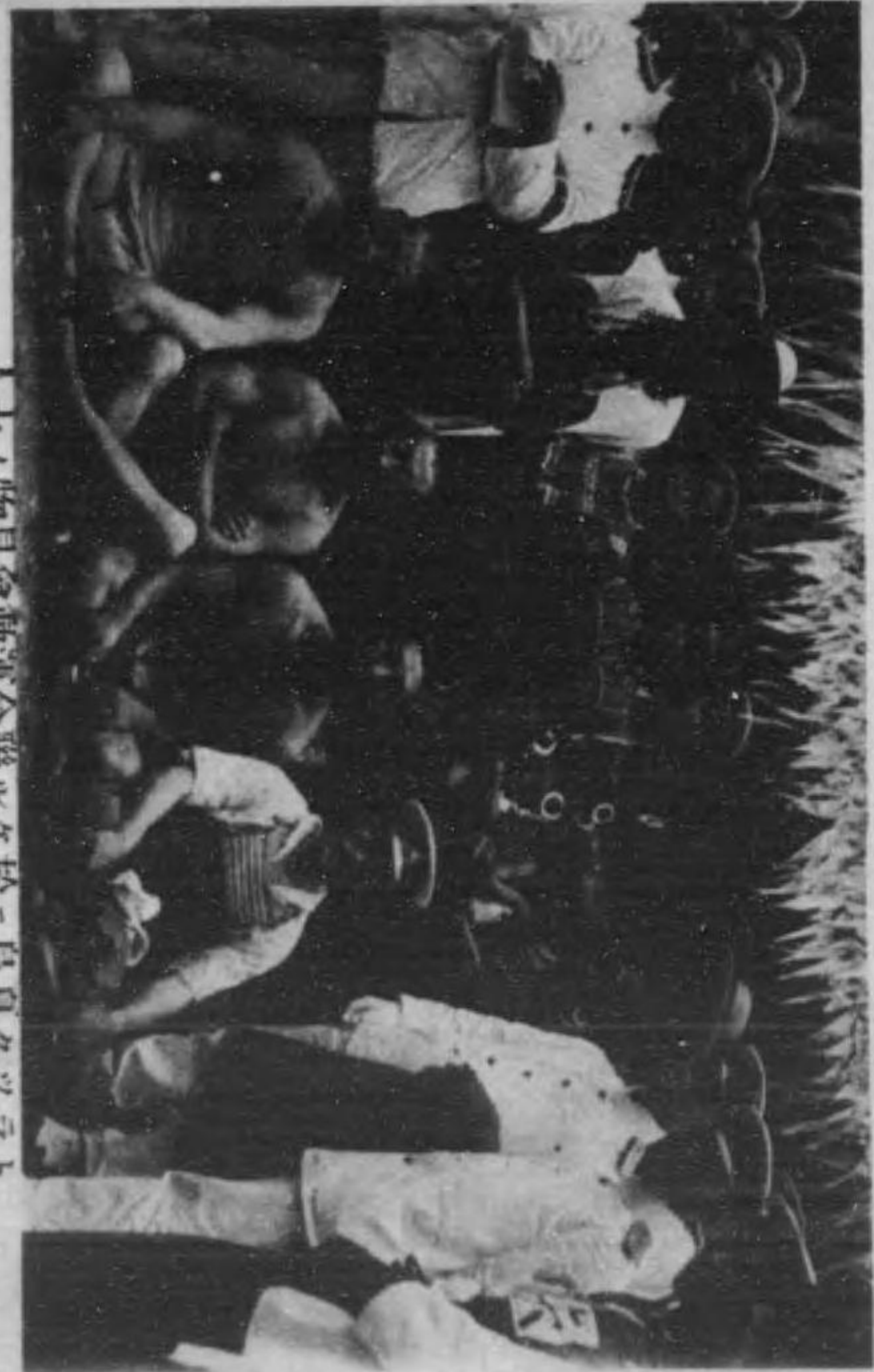

大土ノ物見會動連合聯ルケ於ニ島夏クツラト



谷風ノ大土島クツラト

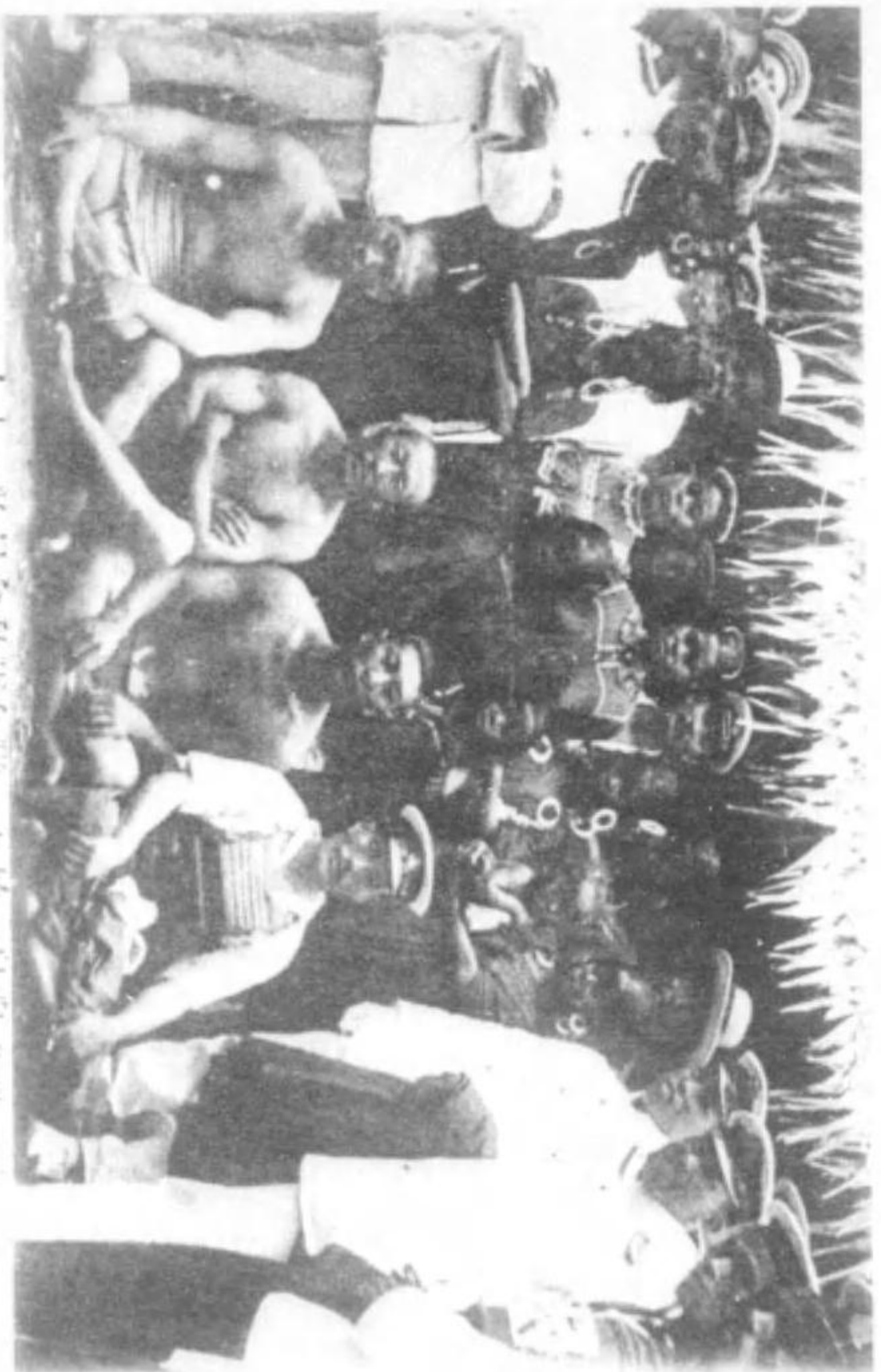

人上の物屋奇動並合編

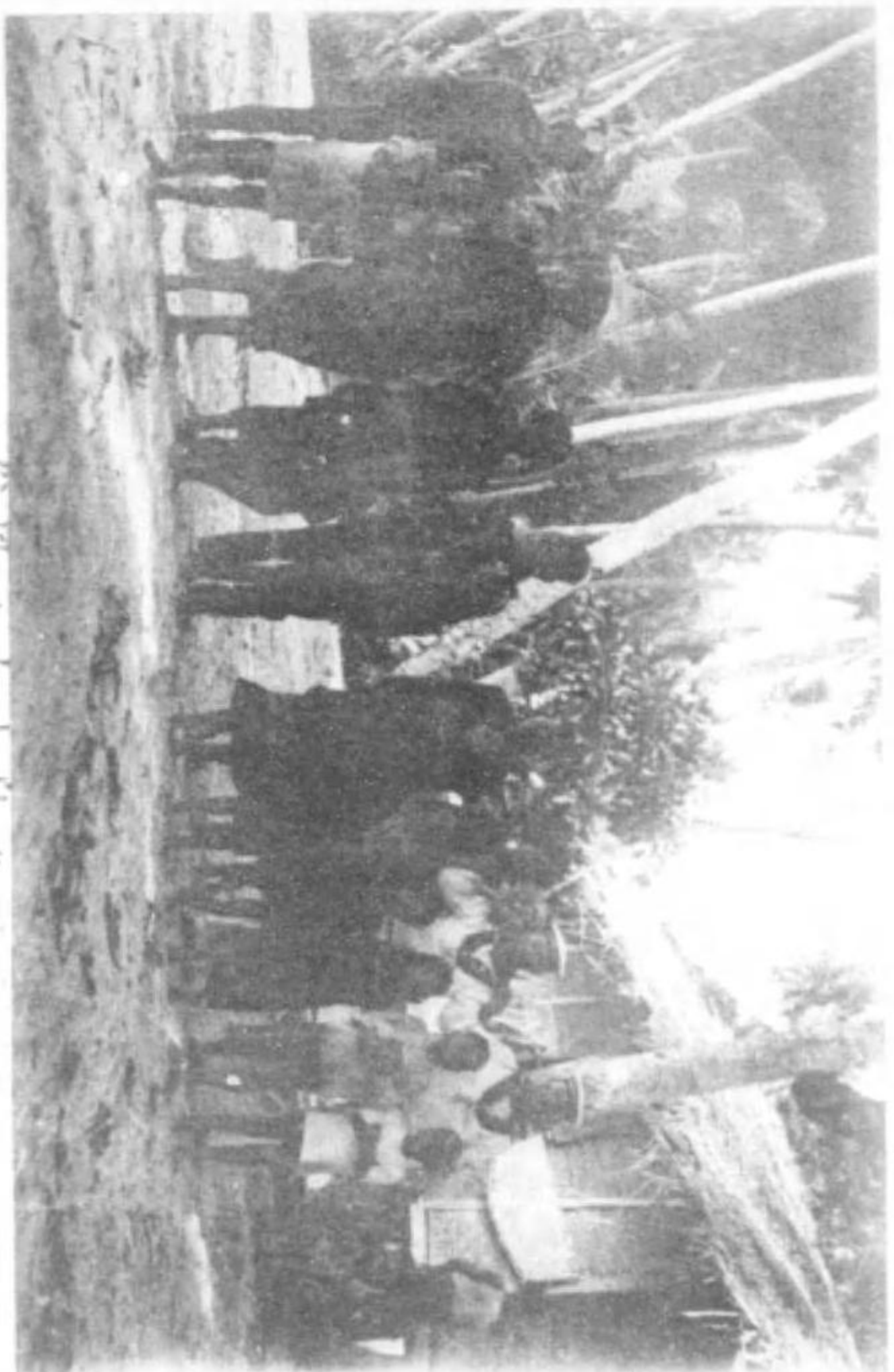

榕風ノ人上島

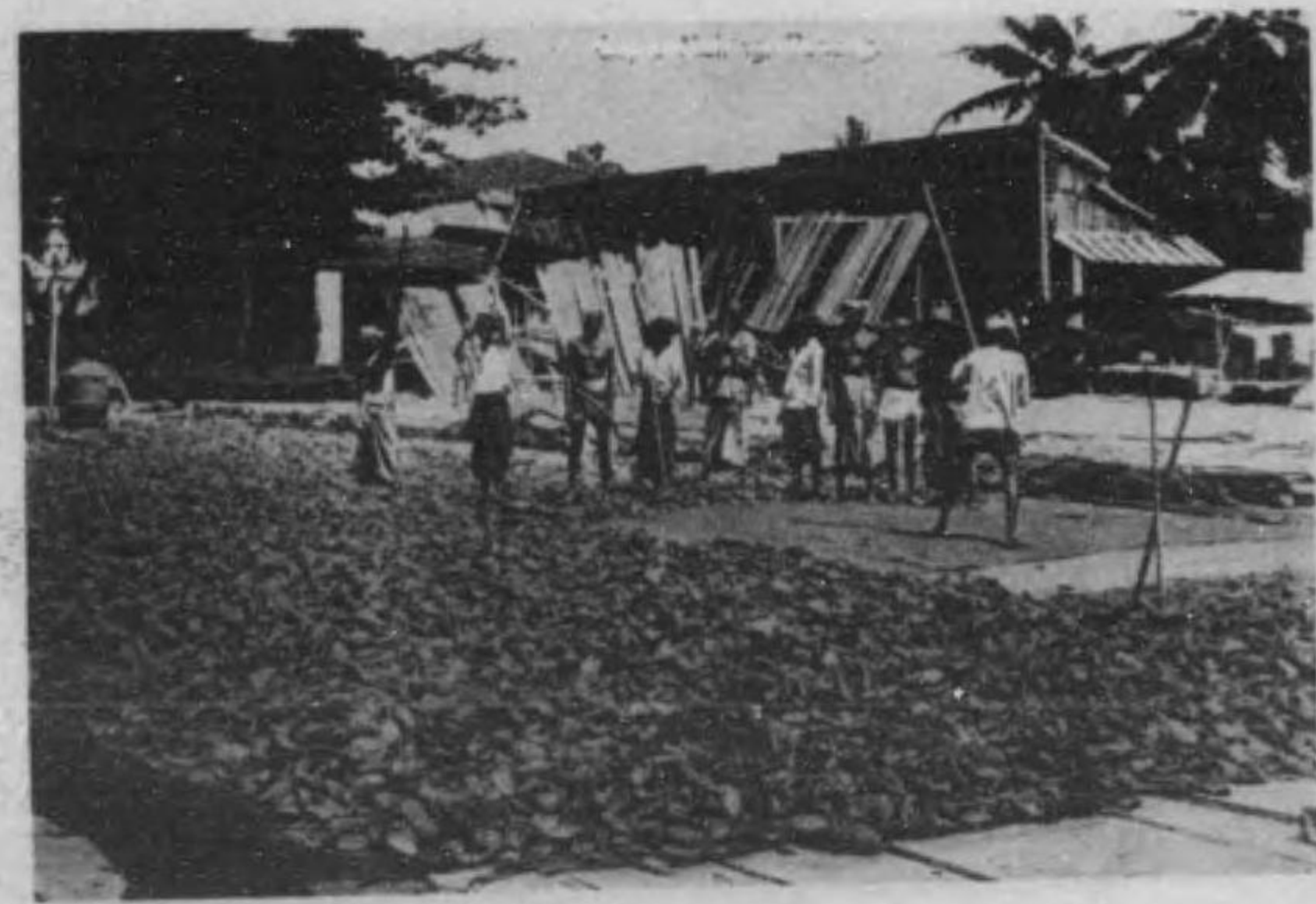

燥乾ノ(實子椰)ラブコ



南洋ノ椰子樹



燥乾ノ(實子椰)ラプコ



南洋ノ椰子樹



太平洋ノ怒濤「トラック嶋ヨリ横須賀へ歸途」

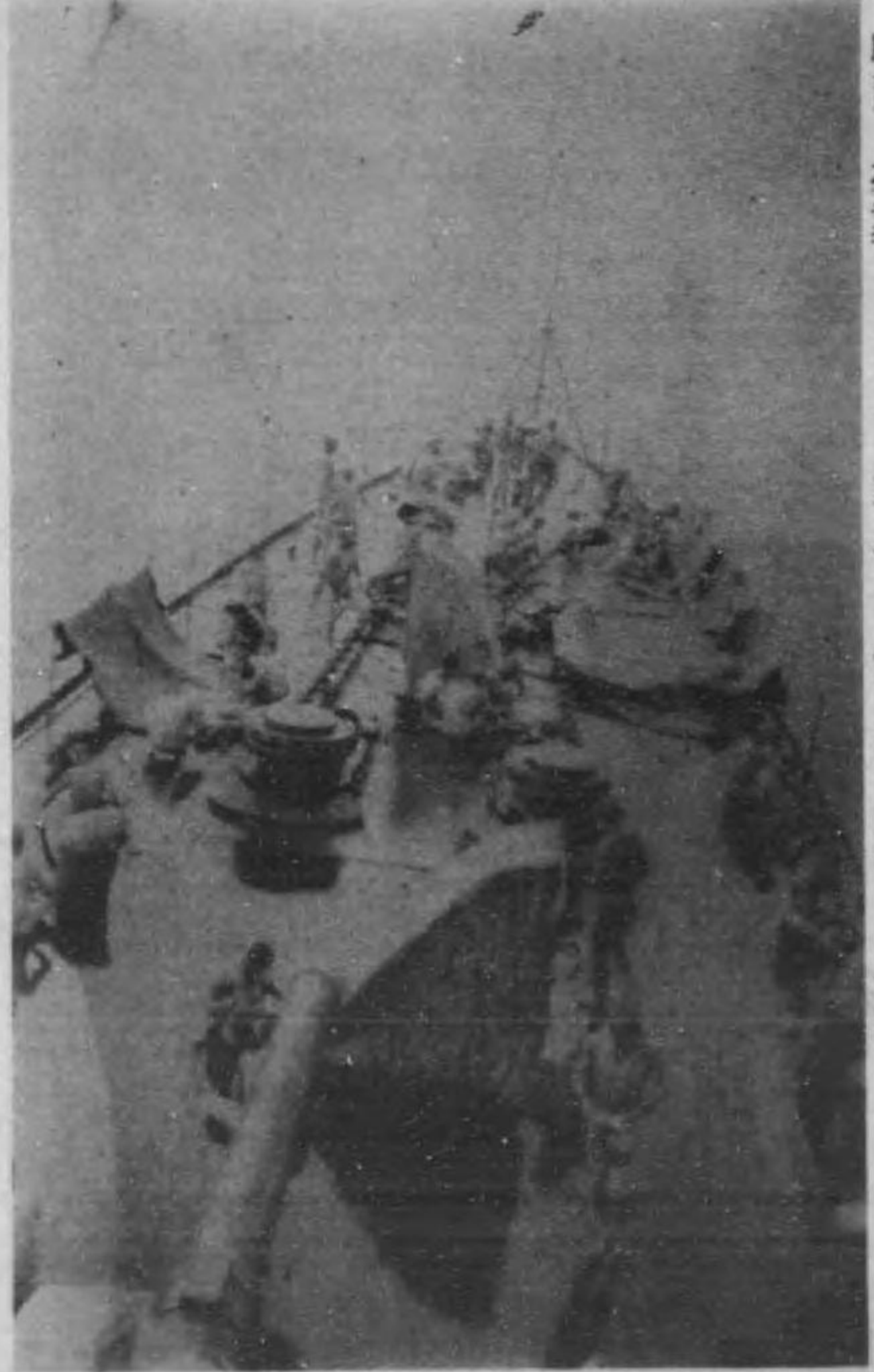

驟雨ノ來襲「スコールヲ利用シテ體ヲ洗フ圖」

