

岩手県統計年鑑

昭和 29 年

岩 手 県

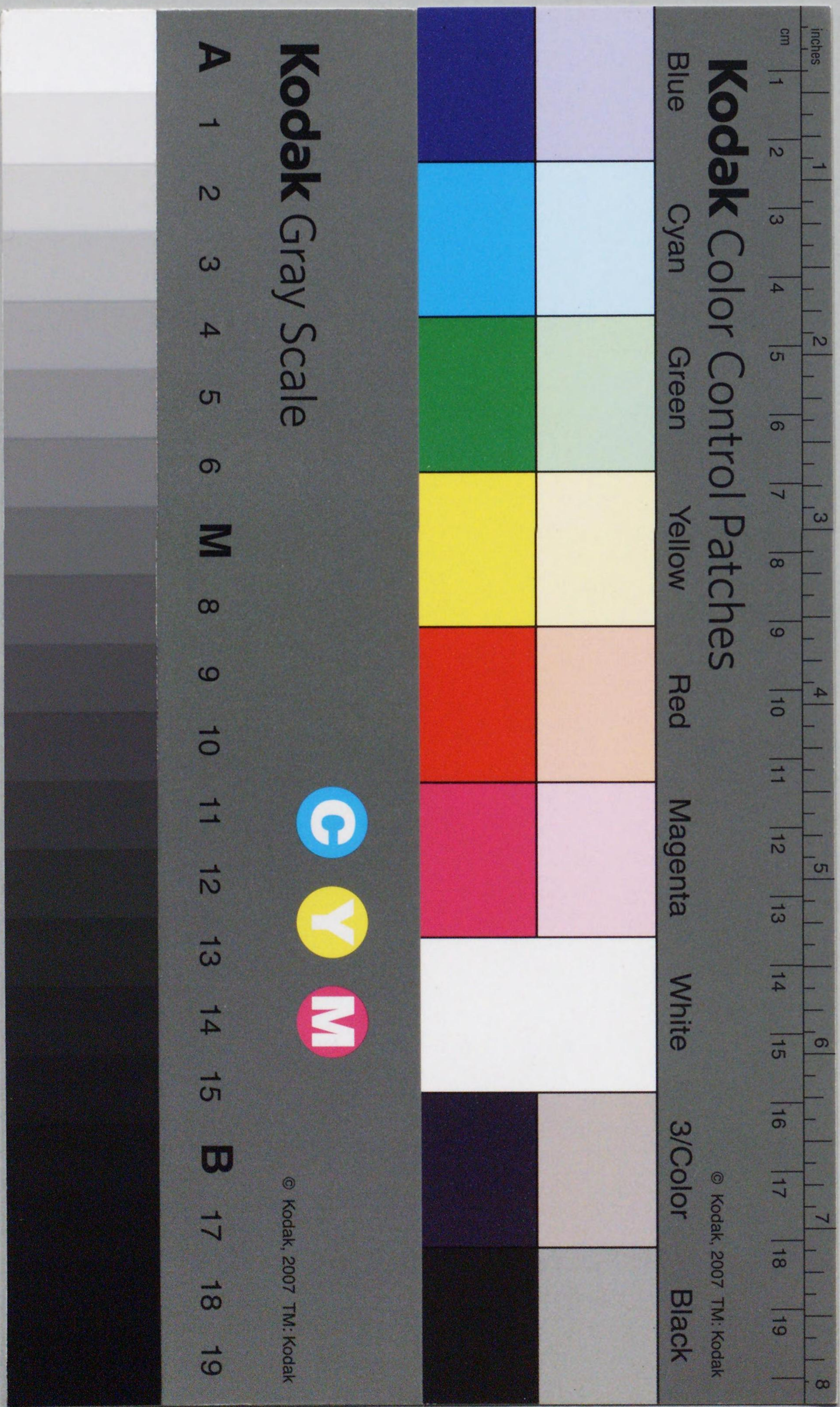

351.22
I967i

凡 例

1. 本統計年鑑は、本県内における各種の統計的事項を集録し本県の現勢をつまびらかにするために編纂したものである。
2. 資料は当課主管の各種調査及び市町村よりの調査報告を主とし、その他庁内各部署、各官庁、会社、団体より収集したものである。
3. 資料は昭和29年の事実に基き、歴年（1月～12月）を主体としたが、資料の関係から会計年度（4月～翌年3月）で示したのものもある。
4. 過去の事実の比較検討の便を図り、できる限り2、3カ年の事実を併載した。
5. 重要事項については市町村別とし、その他のものは郡市別としたが、資料の関係上、関係官公署の所轄によつて区分したのものもある。
6. 単位はメートル法によるもの、町、反、貫、石等を用い、その数量毎に、或は総括して欄外に（単位・貫）のように表示した。なお数位で四捨五入したものもある。
7. 表中事実のないものは（－）、数字単位に達しないものは（0）、事実不明のものは（…）又統計法第14条の趣旨に基き公表を避けたものについては（×）を附した。
8. 掲載した資料については、各表の表頭にその出所、調査期日、又は期間を記載したが出所の記載のないものは当課主管にかかるとするものである。

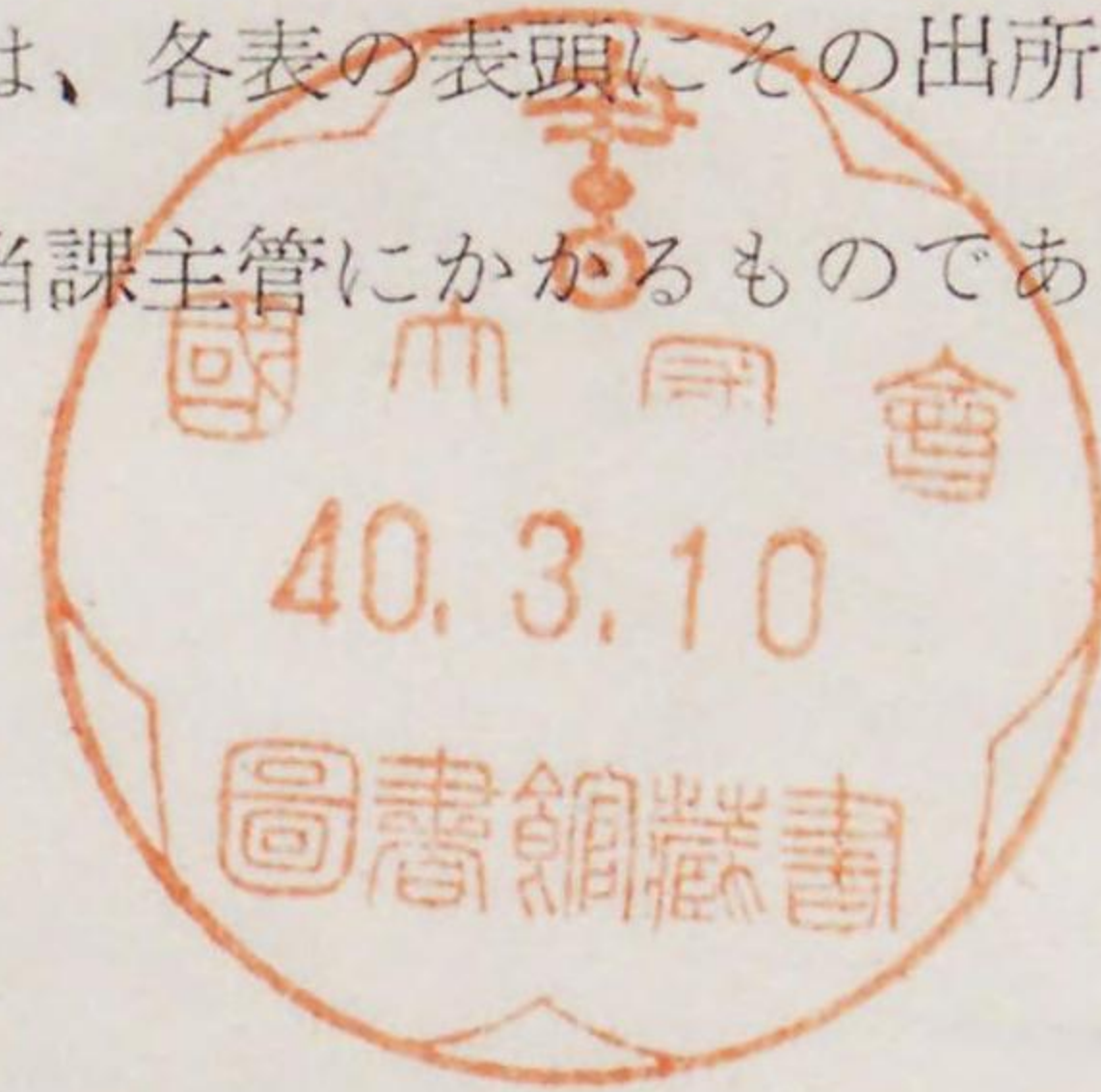

岩手県総務部統計課

663793

岩手県統計年鑑目次

1. 土地・気象

1. 県の位置	2
2. 県の面積	2
3. 気象	4
(1) 平均気圧、気温	4
(2) 平均湿度、降水量、風速	4
(3) 日照、蒸発、地面温度、最深積雪	4
(4) 天気日数	5
(5) 霜雪の季節	6

2. 人口

1. 人口及び世帯数	8
2. 産業別14才以上就業者数（大分類）	12
3. 職業別 “ ” （ “ ” ）	12
4. 現住人口動態	14
5. 人口累年比較	18
6. 人口動態累年比較	18

3. 農業

耕種の部

1. 経営耕地面積広狭別農家数	20
2. 専業兼業別及び自小作別農家数	24
3. 農家人口	28
4. 所有形態別経営耕地面積	32
5. 利用形態別経営耕地面積	36
6. 農作物収穫高	40
(1) 米	40
(2) 麦類	44
(3) 雑穀類	48
(4) 薯類	56
(5) 果菜類	60
(6) 根菜類	68
(7) 葉茎菜類	72
(8) 果樹	80
(9) 工芸用作物	88
(10) 飼料用作物	96
(11) 肥料用作物	97

- 7. 販売用薬工品生産 98
- 8. 販売用農産加工品生産 98
- 9. 土地改良 99
- 10. 開拓 100
- 11. 供出状況 101

養蠶の部

- 1. 春蚕収繭高 104
- 2. 夏秋蚕収繭高 108

養畜の部

- 1. 家畜家さん飼養農家数及び飼養頭羽数 112
- 2. 家畜生産へい死頭数 120
- 3. 月別屠殺状況 124
- 4. 乳製品及び牛乳生産量 124
- 5. 獣医師及び装蹄師数 124
- 6. 家畜伝染病 124

4. 林業

- 1. 国有林野及び牧野面積 126
- 2. 公私有林野及び牧野面積 132
- 3. 公私有造林面積 134
- 4. 公私有林伐採面積 138
- 5. 公私有林伐採数量 142
- 6. 林野副産物 146
- 7. 薪炭県外移出 146

5. 水産業

漁業センサスの部

- 1. 個人経営体 148
 - (1) 主なる漁業種類別経営体数 148
 - (2) 階層別経営体数 150
 - (3) 従事者数別経営体数 151
 - (4) 漁船 152
 - (5) 漁獲高及び金額 154
 - (6) 浅海養殖業 155
 - (7) 年間漁獲金額別経営体数 156
 - (8) 漁撈体数 157
 - (9) 漁業種類別漁獲状況 160
- 2. 団体経営体 167

- (1) 経営組織別経営体数 167
- (2) 主なる漁業種類別経営体数 168
- (3) 階層別経営体数 170
- (4) 従事者数別経営体数 171
- (5) 漁船 172
- (6) 漁獲高及び金額 174
- (7) 浅海養殖業 175
- (8) 年間漁獲金額別経営体数 175
- (9) 漁撈体数 176
- (10) 漁業種類別漁獲状況 178
- 3. 個人経営者世帯 183
 - (1) 自営他産業種類別世帯数 183
 - (2) 一般兼業状況別世帯数 184
 - (3) 農業を行うもの、経営耕地面積別世帯数 186
 - (4) 兼業種類別世帯数 188
 - (5) 被傭収入への依存度別世帯数 189
- 4. 漁業従事者世帯 189
 - (1) 主なる収入源別世帯数 189
 - (2) 農業経営耕地面積別世帯数 190
 - (3) 被傭収入への依存度別世帯数 191
 - (4) 共同経営参加者世帯数 191
- 5. 世帯員 192
 - (1) 主なる就労状況別世帯員数 192
 - (2) 漁業種類別漁業被傭者数 193
 - (3) 漁業種類別漁業出稼者数 196
 - (4) 出稼先県別漁業出稼者数 199

表式調査の部

- 1. 魚種別漁獲数量 200
- 2. 漁業種類別、魚種別漁獲数量 206
- 3. 内水面漁業漁獲数量 208
- 4. 販売用水産加工品生産 210

6. 鉱工業

- 1. 稼働鉱山数 214
- 2. 鉱種別工業生産高 216
- 3. 産業別、郡市別工場数、従業者数、生産額 218
- 4. 規模別、産業別、郡市別工場数、従業者数、生産額 236
- 5. 経営組織別、産業別、郡市別工場数、従業者数、生産額 252
- 6. 市町村別工場数、従業者数、生産額 266
- 7. 産業細分類別工場数、従業者数、現金給与額（従業者4人以上） 268

8. 産業分類別原材料、燃料、電力、委託生産費、製造品出荷額等(従業者4人以上) … 276
 9. 産業分類別附加価値(率)、原材料率、現金給与率、
 製造品在庫額等(従業者数4人以上) … 284
 10. 産業別工場数、従業者数、生産額(甲乙合計) … 292

7. 電気・水道・瓦斯

1. 発電量 … 294
 2. 電力需給状況 … 294
 3. 産業別電力消費量 … 295
 4. 電灯電力 // … 295
 5. 上水道 … 296
 6. ガス供給状況 … 296

8. 生産額

1. 産業別生産額(部門別) … 298
 2. 品目別生産額 … 298
 (1) 農産 … 298
 (2) 養蚕 … 300
 (3) 畜産 … 300
 (4) 林産 … 300
 (5) 水産 … 301
 (6) 鉱産 … 302
 (7) 工業 … 303

9. 生産指数

1. 岩手県農林水産業生産指数 … 305
 2. 岩手県食糧生産指数 … 307
 3. 岩手県鉱工業生産指数 … 309
 4. 主要鉱工業製品生産実績 … 311

10. 運輸・通信

1. 道路 … 313
 (1) 道路種類別延長 … 313
 (2) 種類別橋梁数 … 313
 2. 鉄道 … 313
 (1) 線路 … 313
 (2) 営業状況 … 314
 (3) 主要駅営業状況 … 315
 3. 自動車運送事業概況 … 316
 (1) 国鉄自動車 … 316

- (2) 一般乗合及び貸切旅客自動車 … 316
 4. 船舶 … 316
 5. 入港船舶乗降船客及び移出入貨物 … 317
 6. 諸車台数 … 317
 7. 郵便局数 … 319
 8. 電報発着信通数 … 319
 9. 電話設置状況 … 320
 10. ラジオ普及状況 … 320

11. 商業

1. 市町村別業態別商店数、常時従業者数及び月間売上額(総括) … 322
 2. 産業中分類別商店数、従業者数及び月間売上額(総括) … 330
 3. 産業小分類別商店数、常時従業者数 // // (総括) … 335
 4. 経営組織別商店数、常時従業者数、売場面積、営業支出額
 商品手持額、月間及び年間売上額(総括) … 336
 5. 本支店別開設年別及び常時従業者階級別、商店数(甲店舗) … 346
 6. 年間売上額、階級別及び売場面積、階級別、商店数(甲店舗) … 346
 7. 年間売上額、階級別商店数、常時従業者数
 営業支出額、商品手持額、年間売上額及び手数料、サービス料(甲店舗) … 348
 8. 常時従業者階級別、商店数、常時従業者数
 営業支出額、商品手持額、年間売上額及び手数料、サービス料(甲店舗) … 351
 9. 産業中分類別、商店数、従業者数、売場面積
 商品保管施設面積、営業支出額、商品手持額及び手数料、サービス料(甲店舗) … 354
 10. 産業中分類別、年間、月別売上額(甲店舗) … 364
 11. 産業中分類別、資金借入先別、商品仕入先別及び仕入販売契約別商店数(甲店舗) … 374
 12. 産業小分類別、商店開設年別、商店数(甲店舗) … 384

12. 物資移出入

1. 県内商業者による県外仕入額 … 386
 2. 県内商業者による県外販売額 … 389
 3. 県内製造業者による工業製品移出額 … 392
 4. 県内製造業者による工業原材料移入額 … 394

13. 金融

1. 金融機関別主要勘定 … 398
 (1) 銀行 … 398
 (2) 相互銀行 … 398
 (3) 信用金庫 … 400
 (4) 信用農業協同組合連合会 … 400
 (5) 市町村農業協同組合 … 400

(6) 農林中央金庫	402
(7) 商工組合中央金庫	402
(8) 信用漁業協同組合連合会	402
2. 金融機関別、産業別融資状況	404
(1) 銀行	404
(2) 相互銀行	404
(3) 信用金庫	406
(4) 信用農業協同組合連合会	406
(5) 信用漁業協同組合連合会	406
(6) 農林漁業資金	407
(7) 農林中央金庫	408
(8) 商工組合中央金庫	409
3. 郵便貯金	408
4. 簡易生命保険事業概況	410

14. 事業所

1. 産業中分類別、経営組織別、事業所数及び従業者数	412
2. 産業中分類別、規模別事業所数及び本所の事業所数、従業者数	416
3. 産業中分類別、経営組織別事業所数及び従業者数	420

15. 物 價 ・ 賃 金

1. 昭和29年消費者物価指数（盛岡市）	422
2. 全世帯平均一カ月間の消費、支出金額	423
3. 勤労者世帯一カ月間の収入と支出	423
4. 主要品目小売価格（盛岡市）	424
5. 産業別月別平均賃金（男女総数）	427
6. 産業別賃金指数（男女総数）	428
7. 産業別給与の種類別、月平均現金給与額	428
8. 産業別規模別平均賃金	430
9. 産業別月別推計労働者数	430

16. 財 政

1. 県才入才出決算額	432
(1) 一般会計	432
(2) 特別会計	433
2. 県有財産	432
3. 県債	433
4. 昭和28年度市町村才入才出決算	434
(1) 普通会計	434
5. 国 税	436

(1) 税目別税額	436
(2) 地方別税額	436
6. 県 税	437
(1) 税目別税額	437
(2) 地方別税額	437
7. 市 町 村 税	438
(1) 税目別税額	438
(2) 地方別市町村税	438

17. 労 働

1. 産業別単位労働組合及び連合団体数並びに組合員数	440
2. 労政事務所別単位労働組合労働協約締結状況	442
3. 産業別単位労働組合労働協約締結状況	443
4. 産業別、形態別、労働争議発生件数及び参加人員	444
5. 主要要求事項別労働争議発生件数	445
6. 転職紹介状況	446
(1) 地 方 別	446
(2) 月 別	447
(3) 産業別就職状況	446
7. 公共転職補導所修了生就業状況	447
8. 業種別季節移動出稼者数	447

18. 社 會 福 祉

1. 社会福祉事業施設	450
2. 生活保護法による保護費	450
3. 国民健康保険	451
4. 健康保険	451
5. 厚生年金保険	452
6. 失業保険	452
7. 船員保険	453
8. 労働者災害補償保険	453
9. 日雇労働者健康保険	454
10. 共同募金	454

19. 公 務 員 ・ 選 挙

1. 公務員数	456
(1) 国 家	456
(2) 地 方	456
(3) 市町村職員	456
2. 衆議院議員総選挙	458
3. “ 各党派別得票数	458

4. 県議会議員選挙 460
 5. 県議会各党派別得票数 460
 6. 知事選挙 461

20. 教育文化

1. 学校総覧 464
 2. 学令児童生徒数 466
 (1) 学令児童生徒数 466
 (2) 就学免除 466
 (3) 就学猶予 468
 3. 小学校 468
 (1) 学校数及び学級数 468
 (2) 教員数 474
 (3) 教員以外の職員数 479
 (4) 児童数 480
 4. 中学校 490
 (1) 学校数及び学級数 490
 (2) 教員数 495
 (3) 教員以外の職員数 500
 (4) 生徒数 501
 5. 高等学校 506
 (1) 学校数及び課程数 506
 (2) 教員数 506
 (3) 教員以外の職員数 508
 (4) 学年別生徒数 508
 (5) 課程別本科生徒数 510
 (6) 課程別本科卒業生数 512
 6. 盲ろう学校 514
 7. 幼稚園 514
 8. 各種学校 516
 (1) 学校数、教員数、生徒数及び卒業生数 516
 (2) 課程別、生徒数及び卒業生数 516
 9. 学校施設 518
 (1) 校地坪数 518
 (2) 本来の校舎坪数 518
 (3) 使用状況別校舎坪数 519
 (4) 災害坪数 519
 10. 学校経費 520
 (1) 公立 520
 (2) 私立 520
 11. 学校衛生 522

(1) 幼児、児童、生徒の計測値 522
 (2) 累年別計測値 522
 (3) 幼児、児童、生徒の一般疾病異常該当者および率 524
 (4) 幼児、児童、生徒の疾病異常該当者数 526
 (5) 教員の結核該当者数 526
 12. 社会教育諸団体 527
 13. 神社寺院及び教派数 527
 14. 図書館 528
 (1) 蔵書冊数 528
 (2) 部門別閲覧冊数 528
 (3) 入館者及び閲覧者数 528
 (4) 利用団体及び利用冊数 528
 15. 視聴覚教育状況 529
 16. 映画館入場者数 530

21. 衛生

1. 医療施設 532
 2. 医療従事者 533
 3. 年令階級別男女別死亡者数 532
 4. 主要死因別死亡者数 534
 5. 年令階級別全結核死亡者数 536
 6. 乳児主要死因別死亡者数 538
 7. 伝染病 538
 (1) 届出 538
 (2) 法定 539
 8. 性病患者発生状況 540
 9. 食品営業許可施設数 540

22. 公安

1. 犯罪発生検挙数及び検挙人員年次比較 542
 2. 犯罪原因別調 542
 3. 年令階層別犯罪件数 543
 4. 職業別被疑者調 544
 5. 民事刑事事件受理件数 544
 6. 署別交通事故比較 546
 7. 交通事故年令別死傷者数 546
 8. 消防施設 547
 9. 火災累年比較 547
 10. 火災原因別調 548
 11. 月別火災件数及び損害額 548

1. 土地・気象

表 1		表 2		表 3	
項目	単位	項目	単位	項目	単位
1. 土地		1. 土地		1. 土地	
2. 気象		2. 気象		2. 気象	
3. 人口		3. 人口		3. 人口	
4. 産業		4. 産業		4. 産業	
5. 交通		5. 交通		5. 交通	
6. 教育		6. 教育		6. 教育	
7. 文化		7. 文化		7. 文化	
8. 社会		8. 社会		8. 社会	
9. 政治		9. 政治		9. 政治	
10. 経済		10. 経済		10. 経済	
11. 環境		11. 環境		11. 環境	
12. 健康		12. 健康		12. 健康	
13. 福祉		13. 福祉		13. 福祉	
14. 労働		14. 労働		14. 労働	
15. 生活		15. 生活		15. 生活	
16. 治安		16. 治安		16. 治安	
17. 防災		17. 防災		17. 防災	
18. 観光		18. 観光		18. 観光	
19. 観光		19. 観光		19. 観光	
20. 観光		20. 観光		20. 観光	
21. 観光		21. 観光		21. 観光	
22. 観光		22. 観光		22. 観光	
23. 観光		23. 観光		23. 観光	
24. 観光		24. 観光		24. 観光	
25. 観光		25. 観光		25. 観光	
26. 観光		26. 観光		26. 観光	
27. 観光		27. 観光		27. 観光	
28. 観光		28. 観光		28. 観光	
29. 観光		29. 観光		29. 観光	
30. 観光		30. 観光		30. 観光	
31. 観光		31. 観光		31. 観光	
32. 観光		32. 観光		32. 観光	
33. 観光		33. 観光		33. 観光	
34. 観光		34. 観光		34. 観光	
35. 観光		35. 観光		35. 観光	
36. 観光		36. 観光		36. 観光	
37. 観光		37. 観光		37. 観光	
38. 観光		38. 観光		38. 観光	
39. 観光		39. 観光		39. 観光	
40. 観光		40. 観光		40. 観光	
41. 観光		41. 観光		41. 観光	
42. 観光		42. 観光		42. 観光	
43. 観光		43. 観光		43. 観光	
44. 観光		44. 観光		44. 観光	
45. 観光		45. 観光		45. 観光	
46. 観光		46. 観光		46. 観光	
47. 観光		47. 観光		47. 観光	
48. 観光		48. 観光		48. 観光	
49. 観光		49. 観光		49. 観光	
50. 観光		50. 観光		50. 観光	

1. 県の

県庁所在地		管内	
地名	経緯度	方位	地名
盛岡市内丸	東経 141.06 北緯 39.42	極東 極西	宮古市大字重茂 和賀郡湯田村

2. 県の

市町村別	面積	市町村別	面積	市町村別	面積	市町村別	面積
総数	15,249.94 (方軒)	一方井村	60.63 (方軒)	八幡村	12.26 (方軒)	田原村	59.27 (方軒)
盛岡市	219.80	御堂村	131.10	和賀郡	1,097.11	藤里村	28.84
釜石市	44.99	江刈村	190.31	土沢町	35.97	伊手村	48.98
宮古市	127.36	紫波郡	397.65	岩崎村	125.19	米里村	71.43
一関市	87.55	日詰町	3.30	横川目村	123.48	玉里村	27.31
大船渡市	190.43	古館村	7.08	藤根村	24.62	梁川村	37.59
水沢市	95.24	徳田村	15.61	江釣子村	17.89	広瀬村	23.97
花巻市	326.35	見前村	9.76	笹間村	57.58	稻瀬村	39.92
北上市	128.54	飯岡村	26.93	中内村	28.06	西磐井郡	474.90
岩手郡	2,490.12	燿山村	32.79	谷内村	62.06	平泉町	44.03
沼宮内町	1.54	不動村	18.65	小山田村	30.12	永井村	23.64
雫石町	31.46	水分村	27.16	湯田村	304.77	涌津村	12.85
葛巻町	200.37	志和村	70.84	沢内村	287.37	油島村	17.44
玉山村	336.65	赤石村	15.49	膽澤郡	686.92	花泉村	18.85
築川村	134.66	彦部村	16.33	前沢町	26.99	金沢村	26.25
太田村	22.12	佐比内村	32.67	金ヶ崎町	108.37	老松村	15.44
御所村	211.09	赤沢村	51.71	白山村	6.46	日形村	17.05
御明神村	177.47	長岡村	15.78	古城村	11.68	彌栄村	20.38
西山村	205.58	乙部村	53.55	衣川村	163.23	萩荘村	87.04
滝沢村	177.99	稗貫郡	365.66	小山村	50.32	厳美村	191.93
川口村	160.75	大迫町	9.48	南都田村	16.66	東磐井郡	799.76
巻堀村	53.24	石鳥谷町	62.04	若柳村	234.28	千厩町	15.64
大更村	34.49	内川目村	150.01	永岡村	68.93	大原町	79.08
田頭村	40.30	外川目村	65.73	江刺郡	373.33	藤沢町	24.91
松尾村	230.98	亀ヶ森村	21.35	岩谷堂町	23.30	摺沢町	25.48
平館村	17.29	新堀村	17.92	愛宕村	12.72	折壁村	42.57
寺田村	72.10	八重畑村	26.87				

位置

の		緯		度	
経度	方位	地名	緯度		
東経 142.05	極南	西磐井郡	花泉町永井	北緯	38.46
東経 140.38	極北	九戸郡	種市町	北緯	40.27

面積

昭和29年10月1日現在

市町村別	面積	市町村別	面積	市町村別	面積	市町村別	面積
矢越村	23.12 (方軒)	下有住村	48.29 (方軒)	田老町	103.41 (方軒)	山根村	92.94 (方軒)
小梨村	28.98	上有住村	110.05	崎山村	25.26	山形村	296.08
八沢村	20.00	綾里村	34.50	小本村	49.57	大川目村	45.70
大津保村	67.32	越喜来村	47.43	田野畑村	157.95	夏井村	40.38
黄海村	43.43	吉浜村	54.01	普代村	69.54	侍浜村	34.50
薄衣村	23.63	唐丹村	81.25	有芸村	106.05	中野村	41.71
奥玉村	29.41	上閉伊郡	1,349.80	安家村	208.11	大野村	127.63
磐清水村	15.15	遠野町	18.11	小川村	173.18	小軽米村	98.17
門崎村	18.91	大槌町	89.53	大川村	305.01	晴山村	48.32
松川村	20.31	綾織村	57.82	花輪村	81.05	江刺家村	27.79
舞川村	31.42	小友村	103.38	茂市村	86.34	伊保内村	58.16
長島村	22.04	鱒沢村	44.10	刈屋村	171.19	戸田村	51.48
生母村	27.15	宮守村	59.40	川井村	209.56	二戸郡	1,225.07
田河津村	39.47	達曾部村	62.91	門馬村	170.72	福岡町	5.32
長坂村	28.30	附馬牛村	203.36	小国村	181.07	一戸町	9.36
猿沢村	39.50	松崎村	35.17	津軽石村	33.39	浄法寺町	176.17
澁民村	25.51	土淵村	121.06	重茂村	72.80	爾薩体村	46.05
興田村	108.43	青笹村	38.65	豊間根村	128.74	金田一村	52.49
気仙郡	762.31	上郷村	89.06	大沢村	20.16	斗米村	75.13
高田町	10.24	甲子村	120.95	織笠村	45.89	石切所村	16.02
気仙町	17.86	鶴住居村	65.67	船越村	38.93	浪打村	45.07
世田米町	161.79	栗橋村	129.94	九戸郡	1,391.12	鳥海村	87.37
広田町	10.66	金沢村	110.69	久慈町	18.48	小鳥谷村	133.09
小友村	8.39	下閉伊郡	2,615.93	軽米町	103.51	姉帯村	26.02
米崎村	11.63	山田町	28.12	種市町	126.94	田部村	46.76
矢作村	108.15	岩泉町	149.89	長内町	52.62	御返地村	45.92
竹駒村	14.81			宇部村	43.19	荒沢村	207.57
横田村	43.25			野田村	83.52	田山村	252.73

3. 気

(1) 平均気圧、気温

Table with columns for month, average pressure, and temperature (average, max, min) for three locations: 盛岡, 宮古, 水沢.

(2) 平均湿度、降水量、風速

Table with columns for month, average humidity, precipitation, and wind speed/direction for three locations: 盛岡, 宮古, 水沢.

(3) 日照、蒸発、地面温度、最深積雪

Table with columns for month, sunshine, evaporation, ground temperature, and maximum snow depth for three locations: 盛岡, 宮古, 水沢.

象

(4) 天気日数

昭和29年 盛岡・宮古測候所 水沢緯度観測所

Table showing the number of days for various weather conditions (clear, cloudy, no sun, rain) for three locations: 盛岡, 宮古, 水沢.

Table showing the number of days for snow, frost, fog, and lightning for three locations: 盛岡, 宮古, 水沢.

Table showing the number of days for wind, ice accumulation, and ice for three locations: 盛岡, 宮古, 水沢.

3. 気 象 (続)

(5) 霜 雪 の 季 節

観測所別	初 霜		初 雪		終 霜		終 雪		積 雪	
	29 年	平年より	29 年	平年より	29 年	平年より	29 年	平年より	最 深	起 日
	月日		月日		月日		月日		種	月日
福 岡 淨 法 寺 久 慈 奥 中 山 軽 米	10. 5	+ 7	11. 11	- 2	6. 10	-27	4. 21	- 3	18	1. 18
	10. 9	+ 3	11. 11	- 4	6. 10	-25	4. 21	+ 1	28	1. 30
	10. 5	+10	12. 10	-25	5. 1	+ 7	3. 29	+10	39	1. 25
	10. 5	+ 2	11. 10	- 7	6. 10	-19	5. 10	-16	37	1. 30
	10. 5	+ 4	11. 11	+1	6. 10	-22	4. 21	- 7	25	3. 7
山 形 葛 卷 松 尾 雪 石 荒 沢	10. 5	+ 4	11. 11	- 1	6. 10	-22	4. 14	+ 4	22	3. 29
	10. 5	+ 7	10. 31	+ 3	6. 10	-24	4. 21	- 3	18	12. 13
	10. 5	- 3	10. 7	+49	6. 10	-14	5. 10	-10	145	12. 27
	10. 5	+ 6	11. 11	- 5	6. 10	-24	3. 29	+20	35	3. 12
	10. 5	+ 5	11. 11	- 5	6. 9	-20	4. 20	+ 1	30	1. 31
澁 民 岩 泉 盛 岡 日 詰 川 井	10. 5	+ 4	11. 11	- 1	6. 10	-26	4. 21	- 4	15	3. 11
	10. 9	+10	12. 10	-25	4. 13	+1	28	3. 30
	10. 5	+11	11. 11	- 1	4. 28	+13	4. 21	- 4	19	1. 1
	10. 5	+11	11. 11	+ 1	4. 21	- 6	20	1. 20
	10. 8	+ 9	11. 11	+1	4. 21	- 6	11	3. 7
門 馬 藪 川 宮 古 大 迫 花 卷	10. 5	+ 2	10. 31	+ 3	6. 10	-18	5. 10	-13	27	2. 7
	10. 5	- 4	10. 31	- 8	6. 10	-11	5. 10	-15	47	2. 1
	11. 5	-10	11. 11	- 3	4. 28	+ 1	3. 29	+11	30	3. 8
	10. 5	+ 8	11. 11	- 1	6. 10	-29	4. 21	- 7	12	3. 12
	10. 5	+13	11. 17	- 5	4. 29	+11	4. 21	- 9	12	1. 29
湯 田 遠 野 附 牛 釜 石 水 沢	10. 5	+ 5	11. 11	- 4	4. 21	- 2	90	12. 21
	10. 5	+ 7	11. 11	- 2	6. 10	-26	4. 21	- 4	12	3. 29
	10. 5	- 2	11. 11	- 4	6. 10	-18	4. 20	+ 1	35	1. 30
	...		12. 12	-41	3. 28	+ 5	12	3. 8
	10. 9	+10	11. 11	+ 5	5. 1	+ 8	3. 29	+13	27	1. 31
米 里 若 柳 沢 内 敵 美 一 関	10. 5	+ 8	12. 5	-22	4. 21	- 9	37	12. 24
	10. 5	+ 5	11. 11	- 1	4. 28	+17	3. 30	+17	30	1. 31
	10. 5	+ 5	11. 11	- 4	4. 19	+ 5	80	1. 31
	11. 7	-19	11. 11	+ 4	4. 21	- 9	30	1. 31
	10. 9	+12	11. 11	+ 7	4. 28	+11	3. 29	+ 7	25	1. 31
千 盛 世 田 広 米 矢 田 作	10. 8	+11	12. 12	-24	5. 1	+11	3. 29	+ 6	20	3. 8
	11. 7	-13	12. 15	-23	4. 5	+30	3. 29	+ 1	11	3. 5
	10. 9	+ 7	12. 4	-26	6. 10	-28	3. 12	+24	31	12. 24
	11. 27	- 6	12. 22	-29	3. 11	+19	20	3. 5
	10. 9	+15	12. 15	-27	6. 10	-35	3. 28	+ 9	23	12. 23

2. 人 口

1. 人口及

市町村別	世帯数	人口			一世帯人口	一方料当人口	昭和28年	昭和25年	昭和20年	昭和15年
		総数	男	女						
総数	247,506	1,425,077	701,247	723,830	5.8	93.4	1,413,189	1,346,728	1,227,789	1,095,793
盛釜宮一	29,623	130,099	63,407	66,692	4.3	591.9	127,005	117,578	95,748	90,051
岡石古	8,025	42,018	21,176	20,842	5.2	933.9	40,679	35,231	24,475	42,167
市市	7,856	40,594	20,251	20,343	5.2	318.7	40,107	39,255	34,439	32,879
大船渡	6,985	37,507	18,212	19,295	5.4	428.4	37,115	36,269	33,463	26,958
水花北	5,574	33,491	16,256	17,235	6.0	175.9	32,859	30,946	26,586	23,637
岩手郡	21,253	129,811	65,233	64,578	6.1	52.1	129,206	119,728	102,767	93,415
沼宮内	959	5,369	2,642	2,727	5.6	3,486.4	5,184	5,053	4,784	4,005
石巻	929	5,168	2,553	2,615	5.6	164.3	5,028	4,841	4,244	3,421
葛玉	1,317	8,135	3,996	4,139	6.2	40.6	7,857	7,352	6,741	5,966
山田	1,547	9,826	4,901	4,925	6.4	29.2	9,933	9,367	8,421	7,563
川	401	2,671	1,325	1,346	6.7	19.8	2,710	2,448	2,238	2,192
太田	906	5,981	2,973	3,008	6.6	270.4	5,938	5,559	5,184	4,763
御所	1,019	6,251	3,053	3,198	6.1	29.6	6,201	5,922	5,665	4,949
明神	723	4,480	2,206	2,274	6.2	25.2	4,420	4,351	3,908	3,549
西滝	819	5,210	2,607	2,603	6.4	25.3	5,165	4,912	4,270	3,963
川	1,614	9,421	4,711	4,710	5.8	52.9	9,483	8,927	7,163	6,165
川	880	5,572	2,870	2,702	6.3	34.7	5,625	5,336	4,957	4,464
大田	876	5,237	2,650	2,587	6.0	98.4	5,138	4,821	4,439	3,754
松	1,059	6,806	3,376	3,430	6.4	197.3	6,718	6,301	5,230	4,714
平	679	4,600	2,243	2,357	6.8	114.1	4,636	4,278	3,952	3,532
江	3,755	20,269	10,784	9,485	5.4	87.8	20,667	17,371	11,743	12,957
紫波郡	9,451	59,227	28,974	30,253	6.3	148.9	59,320	58,980	55,100	49,808
日古	675	3,404	1,657	1,747	5.0	1,031.5	3,334	3,228	3,055	2,433
徳見	407	2,451	1,190	1,261	6.0	346.2	2,410	2,400	2,151	1,842
飯	729	4,916	2,413	2,503	6.7	314.9	4,920	4,741	4,787	4,218
山	617	4,144	2,005	2,139	6.7	424.6	4,128	4,024	3,912	3,726
前	884	5,899	2,878	3,021	6.7	219.4	5,843	5,643	5,102	4,831
煙	933	5,424	2,683	2,741	5.8	165.4	5,427	5,181	4,614	3,923
水	623	4,007	1,955	2,052	6.4	214.9	4,013	3,910	3,795	3,474
志	513	3,323	1,616	1,707	6.5	122.3	3,337	3,293	3,196	2,785
赤	989	6,049	2,955	3,094	6.1	85.4	6,409	7,133	6,027	5,456
彦	754	4,500	2,190	2,310	6.0	290.5	4,546	4,416	3,890	3,364
彦	492	3,091	1,540	1,551	6.3	189.3	3,091	3,101	3,020	2,578
比	380	2,238	1,092	1,146	5.9	68.5	2,231	2,336	2,204	2,112
内	419	2,832	1,422	1,410	6.8	54.8	2,819	2,840	2,833	2,688
乙	376	2,498	1,230	1,268	6.6	158.3	2,454	2,474	2,387	2,103
種	660	4,451	2,148	2,303	6.7	83.1	4,358	4,260	4,127	4,275
大石	4,783	28,216	13,603	14,613	5.9	77.2	28,184	27,696	26,314	23,438
大	693	3,534	1,722	1,812	5.1	372.8	3,534	3,455	3,425	2,768
石	1,250	6,803	3,335	3,468	5.4	109.7	6,726	6,525	6,224	5,173
内	499	3,503	1,508	1,995	7.0	23.4	3,446	3,392	3,268	3,309
外	304	2,174	1,055	1,119	7.2	33.1	2,204	2,160	2,073	1,953
亀	341	2,023	1,004	1,019	5.9	95.2	2,090	2,092	1,905	1,759
新	550	3,238	1,560	1,678	5.9	180.7	3,194	3,185	2,979	2,750
八	624	3,863	1,938	1,925	6.2	143.8	3,852	3,756	3,376	3,119

び世帯数

昭和29年10月1日現在

市町村別	世帯数	人口			一世帯人口	一方料当人口	昭和28年	昭和25年	昭和20年	昭和15年
		総数	男	女						
八幡村	522	3,078	1,481	1,597	5.9	251.1	3,138	3,130	3,064	2,607
和賀郡	11,507	70,119	34,137	35,982	6.1	63.9	70,197	68,131	67,256	55,707
土	1,132	6,045	2,904	3,141	5.3	168.1	6,169	6,057	5,735	4,501
岩	1,538	9,496	4,771	4,725	6.2	75.6	9,471	9,212	8,742	6,932
川	993	5,688	2,747	2,941	5.7	46.1	5,795	5,587	5,483	4,231
目	736	4,617	2,272	2,345	6.3	187.5	4,641	4,358	3,968	3,266
根	1,234	8,036	3,951	4,085	6.5	449.2	7,974	7,791	7,345	6,233
江	855	5,609	2,740	2,869	6.6	97.4	5,495	5,343	5,022	4,492
間	511	3,220	1,609	1,611	6.3	111.8	3,204	3,147	3,073	2,729
内	787	4,786	2,349	2,437	6.1	77.1	4,952	4,957	4,714	4,334
山	493	3,059	1,481	1,578	6.2	101.6	3,043	2,997	2,761	2,506
田	2,206	12,821	5,970	6,851	5.8	42.1	12,680	12,024	13,764	10,625
小	1,022	6,742	3,343	3,399	6.6	23.5	6,773	6,658	6,649	5,858
湯	9,854	62,818	31,129	31,689	6.4	92.7	60,660	58,595	54,160	46,274
沢	1,600	9,374	4,530	4,844	5.9	347.3	9,127	9,322	9,217	7,138
前	2,221	13,270	6,520	6,750	6.0	134.4	11,059	10,437	9,731	7,978
ヶ	426	2,646	1,316	1,330	6.2	409.5	2,637	2,599	2,520	2,096
山	566	3,691	1,815	1,876	6.5	316.0	3,645	3,571	3,284	2,940
城	1,149	7,911	3,942	3,969	6.9	48.5	7,896	7,589	7,076	6,027
川	1,340	9,089	4,563	4,526	6.8	180.6	8,932	8,420	7,660	6,805
山	801	5,562	2,749	2,813	6.9	333.9	5,514	5,401	5,138	4,817
柳	1,135	7,045	3,577	3,468	6.2	30.1	7,699	7,251	5,868	5,175
岡	616	4,230	2,117	2,113	6.9	61.4	4,151	4,005	3,666	3,298
江刺郡	8,004	50,436	24,659	25,777	6.3	135.1	50,549	49,619	47,504	40,919
岩	1,748	9,410	4,497	4,913	5.4	403.9	9,683	9,449	9,212	7,455
谷	912	5,928	2,847	3,081	6.5	466.0	5,943	5,868	5,695	4,874
堂	711	4,979	2,495	2,484	7.0	84.0	4,973	4,828	4,457	4,096
岩	502	3,355	1,642	1,713	6.7	116.3	3,371	3,253	3,107	2,720
原	759	5,039	2,455	2,584	6.6	102.9	4,886	4,756	4,506	3,908
里	716	4,485	2,156	2,329	6.3	62.8	4,527	4,412	4,360	3,817
里	578	3,801	1,910	1,891	6.6	139.2	3,773	3,793	3,550	3,175
川	604	3,864	1,934	1,930	6.4	102.8	3,853	3,859	3,656	3,265
瀬	457	3,017	1,491	1,526	6.6	125.9	2,999	2,934	2,707	2,405
瀬	1,017	6,558	3,232	3,326	6.4	164.3	6,541	6,467	6,254	5,204
西	6,991	45,261	22,201	23,060	6.5	95.3	45,462	44,837	43,216	34,271
平	1,079	6,750	3,304	3,446	6.3	153.3	6,932	6,838	6,708	5,261
永	678	4,821	2,406	2,415	7.1	203.9	4,688	4,560	4,163	3,384
涌	695	4,073	1,961	2,112	5.9	317.0	3,983	3,905	3,507	2,609
油	450	3,046	1,496	1,550	6.8	174.7	3,035	3,020	2,903	2,341
花	663	3,776	1,856	1,920	5.7	200.3	3,789	3,790	3,656	2,760
金	547	3,492	1,718	1,774	6.4	133.0	3,550	3,528	3,517	2,634
老	346	2,253	1,105	1,148	6.5	145.9	2,352	2,343	2,295	1,808
日	359	2,257	1,078	1,179	6.3	132.4	2,313	2,311	2,269	1,690
瀬	391	2,507	1,233	1,274	6.4	123.0	2,505	2,517	2,303	1,992
萩	834	6,078	3,065	3,013	7.3	69.8	6,053	5,884	5,861	4,778
美	949	6,208	2,979	3,229	6.5	32.3	6,251	6,140	6,034	5,014
東	16,897	107,736	52,669	55,067	6.4	134.7	108,019	104,792	100,797	86,451
千	1,274	7,040	3,383	3,657	5.5	450.1	7,121	6,834	6,142	5,374
大	1,304	8,114	3,895	4,219	6.2	102.6	8,084	7,724	7,847	6,461
藤	833	5,079	2,460	2,619	6.1	203.9	5,061	5,088	5,011	4,365

1. 人口及

市町村別	世帯数	人			一 世 当 口	一 方 軒 当 人	昭和28年	昭和25年	昭和20年	昭和15年
		総 数	男	女						
八津保村	542	3,728	1,838	1,890	5.9	186.4	3,695	3,614	3,461	3,097
大津村	750	4,707	2,323	2,384	6.3	69.9	4,656	4,519	4,264	3,826
黄海村	771	5,053	2,492	2,561	6.6	116.3	5,007	4,861	4,741	4,098
薄衣村	836	5,313	2,562	2,751	6.4	224.8	5,488	5,150	5,216	4,392
奥玉村	704	4,614	2,236	2,378	6.6	156.9	4,685	4,454	4,210	3,693
磐清水村	306	2,035	1,013	1,072	6.8	137.6	2,124	2,075	1,974	1,701
門崎村	466	3,028	1,467	1,561	6.5	160.1	3,019	2,972	2,819	2,304
松川村	589	3,708	1,854	1,854	6.3	182.6	3,695	3,651	3,542	2,763
舞川村	796	5,510	2,737	2,773	6.9	175.4	5,462	5,324	5,097	4,488
長島村	667	4,510	2,251	2,259	6.8	204.6	4,556	4,482	4,251	3,786
生母津村	613	4,024	1,982	2,042	6.6	148.2	4,119	4,063	3,851	3,021
田河津村	389	2,665	1,309	1,356	6.9	67.5	2,643	2,547	2,431	2,154
長坂村	674	4,269	2,095	2,174	6.3	150.8	4,291	4,229	4,086	3,443
猿沢村	598	4,013	1,964	2,049	6.7	101.6	3,969	3,826	3,782	3,159
瀧民村	665	4,454	2,178	2,276	6.7	174.6	4,446	4,287	3,997	3,486
興田村	1,244	8,056	3,970	4,096	6.5	74.4	8,050	7,756	7,635	6,467
氣仙郡	9,882	62,136	29,893	32,243	6.3	81.5	62,190	60,035	55,761	50,215
高田町	1,238	6,488	2,924	3,564	5.2	633.6	6,524	6,461	6,060	4,960
気田町	918	5,725	2,732	2,993	6.2	320.5	5,833	5,550	5,011	4,454
世田町	1,081	6,960	3,418	3,542	6.4	43.0	6,860	6,433	6,152	5,614
広田村	813	5,611	2,795	2,816	6.9	526.4	5,604	5,505	4,905	4,513
小友村	528	3,283	1,608	1,675	6.2	391.2	3,323	3,283	2,998	2,580
米崎村	564	3,535	1,653	1,882	6.3	304.0	3,569	3,459	3,136	2,634
矢竹村	640	4,024	1,894	2,130	6.3	37.2	4,093	3,911	3,926	3,458
横田村	303	1,769	859	910	5.8	119.4	1,817	1,648	1,567	1,324
下住村	433	2,850	1,334	1,516	6.6	65.9	2,939	2,792	2,652	2,299
上里村	263	1,857	910	947	7.1	38.5	1,835	1,757	1,757	1,806
上喜来村	683	4,600	2,244	2,356	6.7	41.8	4,544	4,570	4,470	4,083
越喜来村	676	4,612	2,253	2,359	6.8	133.7	4,571	4,374	3,929	3,637
吉唐村	685	4,536	2,197	2,339	6.6	95.6	4,465	4,262	3,760	3,741
唐丹村	331	2,071	1,022	1,049	6.3	38.3	2,076	2,007	1,909	1,752
上伊郡	726	4,215	2,050	2,165	5.8	51.9	4,137	4,023	3,529	3,360
上伊郡	17,975	101,411	50,796	50,615	5.6	75.1	99,944	91,889	85,422	66,032
遠野町	2,108	10,326	4,997	5,329	4.9	570.2	10,107	9,667	9,424	7,583
大綾村	3,019	17,397	8,679	8,718	5.8	194.3	17,259	16,342	14,663	12,366
綾小鱈村	549	3,562	1,771	1,791	6.5	61.6	3,542	3,600	3,206	2,626
友沢村	511	3,451	1,699	1,752	6.8	33.4	3,361	3,135	2,957	2,819
宮守村	400	2,365	1,176	1,189	5.9	53.6	2,411	2,445	2,319	1,927
宮守部牛村	997	5,809	3,019	2,790	5.8	97.8	5,526	4,618	4,868	3,760
達馬村	426	2,689	1,244	1,445	6.3	42.7	2,674	2,664	2,560	2,056
附松村	550	3,400	1,788	1,612	6.2	16.7	3,501	3,262	3,001	2,559
土松村	539	3,166	1,606	1,560	5.9	90.0	3,091	3,023	2,363	2,123
青上甲村	644	4,191	2,051	2,140	6.5	34.6	4,186	4,036	3,658	3,179
青上甲村	542	3,463	1,669	1,794	6.4	89.6	3,496	3,388	3,260	2,595
甲中村	867	5,420	2,665	2,755	6.3	60.9	5,299	5,230	5,186	4,290
甲中村	4,965	24,593	12,620	11,973	5.0	203.3	23,704	19,186	16,776	8,667
甲中村	1,058	6,383	3,218	3,165	6.0	97.2	6,586	6,197	6,207	4,748
甲中村	554	3,461	1,752	1,709	6.2	26.6	3,449	3,426	3,388	3,194
金沢村	246	1,735	842	893	7.1	15.7	1,752	1,670	1,586	1,540
下伊郡	17,366	101,079	50,594	50,485	5.8	38.6	99,139	94,579	89,859	86,378
山田町	1,737	8,794	4,386	4,403	5.1	312.7	8,726	8,374	7,281	6,456
岩田町	1,285	7,325	3,637	3,688	5.7	48.9	7,011	6,765	6,259	6,747
山崎町	1,591	8,049	3,968	4,081	5.1	77.8	8,065	7,810	7,106	9,260
山崎町	220	1,535	768	767	6.9	60.8	1,523	1,533	1,474	1,417

び世帯数 (続)

市町村別	世帯数	人			一 世 当 口	一 方 軒 当 人	昭和28年	昭和25年	昭和20年	昭和15年
		総 数	男	女						
小田本村	656	3,585	1,738	1,847	5.5	72.3	3,729	3,485	3,085	2,900
野畑村	1,025	6,265	3,141	3,124	6.1	39.6	6,098	5,757	4,910	4,678
代芸家村	692	4,318	2,184	2,134	6.2	62.1	4,189	3,903	3,448	3,201
有安村	296	1,721	865	856	5.8	16.2	1,674	1,523	1,604	1,793
小田村	408	2,320	1,170	1,150	5.7	11.1	2,145	1,988	1,922	1,915
小大川村	1,369	7,761	3,897	3,864	5.7	44.8	7,506	6,977	6,766	5,514
花輪市村	824	4,676	2,395	2,281	5.7	15.3	4,486	4,013	4,555	4,025
茂刈村	541	3,789	1,904	1,885	7.0	46.7	3,784	3,703	3,664	3,268
川井村	628	3,510	1,721	1,789	5.6	40.7	3,494	3,537	3,511	3,216
井馬国石村	733	4,167	2,116	2,051	5.7	24.3	3,859	3,582	4,667	3,927
井馬国石村	838	4,993	2,561	2,432	6.0	23.8	4,969	4,785	5,362	6,017
小津重村	344	1,683	938	745	4.9	9.9	1,631	1,642	1,396	1,198
間根村	512	3,182	1,594	1,588	6.2	17.6	3,219	3,142	3,097	3,534
根越村	728	4,418	2,183	2,235	6.1	132.3	4,621	4,326	4,121	3,239
大織船村	371	2,910	1,464	1,446	7.8	40.0	2,593	2,429	2,312	2,363
久戸郡	676	4,116	2,047	2,069	6.1	32.0	4,085	3,902	3,629	3,116
久戸郡	378	2,422	1,172	1,250	6.4	120.1	2,407	2,339	1,989	1,773
久戸郡	571	3,511	1,732	1,779	6.1	76.5	3,390	3,320	2,839	2,460
久戸郡	943	6,029	3,013	3,016	6.4	154.9	5,885	5,744	4,862	4,361
久戸郡	16,913	101,567	45,815	51,752	6.0	73.0	99,835	94,133	84,560	76,758
久戸郡	2,291	11,355	5,563	5,792	5.0	614.4	11,072	10,315	7,823	8,192
久戸郡	1,451	8,567	4,222	4,345	5.9	82.8	8,737	8,353	7,875	7,059
久戸郡	1,948	12,097	6,001	6,096	6.2	95.3	6,692	6,174	9,605	8,963
久戸郡	1,229	6,810	3,220	3,590	5.5	129.4	11,812	11,096	6,111	5,062
久戸郡	775	4,636	2,110	2,526	6.0	107.3	4,597	4,489	3,867	3,542
野田根村	961	6,044	3,026	3,018	6.3	72.4	5,927	5,476	4,887	4,301
野田根村	391	2,472	1,186	1,286	6.3	26.6	2,488	2,401	2,203	2,015
野田根村	1,111	7,357	3,590	3,767	6.6	24.8	6,795	6,766	6,185	5,766
野田根村	635	3,832	1,890	1,942	6.0	83.9	3,791	3,543	3,564	2,851
野田根村	593	3,635	1,759	1,876	6.1	90.0	3,596	3,483	3,227	2,735
侍中大小晴村	571	3,626	1,791	1,835	6.4	105.1	3,574	3,258	2,644	2,316
侍中大小晴村	661	4,420	2,172	2,248	6.7	106.0	4,304	4,004	3,484	3,049
侍中大小晴村	1,243	7,609	3,786	3,823	6.2	59.6	7,409	6,924	6,137	5,557
侍中大小晴村	737	4,723	2,378	2,345	6.4	48.1	4,760	4,398	4,082	3,743
侍中大小晴村	718	4,638	2,334	2,304	6.5	96.0	4,594	4,383	4,200	3,914
江刺保田村	381	2,193	1,069	1,124	5.8	78.9	2,210	2,077	1,967	1,821
江刺保田村	750	4,351	2,173	2,178	5.8	74.8	4,368	4,065	3,844	3,313
江刺保田村	467	3,202	1,545	1,657	6.9	62.2	3,159	2,978	2,855	2,559
二戸郡	13,851	82,586	40,737	41,849	6.0	67.4	82,435	79,804	73,659	65,025
福一淨爾金村	1,398	7,136	3,274	3,862	5.1	1341.3	7,112	6,969	6,851	5,615
福一淨爾金村	1,141	5,878	2,890	2,988	5.2	628.0	5,864	5,570	5,225	4,240
福一淨爾金村	1,455	9,263	4,632	4,571	6.4	52.6	9,211	8,848	8,032	7,365
福一淨爾金村	671	3,986	1,967	2,019	5.9	86.6	4,097	4,034	3,788	3,449
福一淨爾金村	1,231	6,872	3,332	3,540	5.6	130.9	6,967	6,837	6,243	5,420
斗石浪島小村	789	5,199	2,595	2,604	6.6	69.2	5,178	5,007	4,851	4,417
斗石浪島小村	905	5,159	2,472	2,687	5.7	322.0	5,194	4,752	4,132	3,691
斗石浪島小村	641	4,241	2,110	2,131	6.6	94.1	4,189	4,111	3,922	3,542
斗石浪島小村	959	6,122	3,018	3,104	6.4	70.1	6,168	6,049	5,744	5,190
斗石浪島小村	1,399	8,022	3,968	4,054	5.7	60.3	7,955	7,639	6,822	5,941
姉田御荒田村	294	1,787	901	886	6.1	68.7	1,797	1,704	1,642	1,560
姉田御荒田村	342	2,251	1,172	1,079	6.6	48.1	2,213	2,165	2,032	1,873
姉田御荒田村	658	4,258	2,138	2,120	6.5	92.7	4,271	4,126	3,777	3,458
姉田御荒田村	1,121	7,218	3,629	3,589	6.4	34.8	7,054	6,848	6,346	5,665
姉田御荒田村	847	5,1								

2. 産業（大分類）別

郡市別	総数	農業	林業及び狩猟業 (伐木業を含む)	漁業及び 水産養殖業	鉱業	建設業
総数	634,760	409,278	11,074	15,076	9,489	25,270
盛岡市	42,398	7,717	324	6	56	2,340
岩手市	13,471	510	55	929	68	1,270
盛岡一	14,266	3,056	175	1,796	29	1,125
岩手一	15,115	6,378	52	—	82	1,053
岩手郡	59,176	44,193	1,062	8	3,614	1,368
紫波郡	31,786	25,817	94	2	17	1,174
稗和郡	41,220	28,430	404	11	101	1,442
胆沢郡	48,560	34,522	658	10	1,472	1,972
胆沢郡	49,981	37,509	416	9	43	2,230
江刺郡	31,484	25,607	164	5	203	875
西磐井郡	22,495	18,382	81	2	87	758
東磐井郡	54,086	44,446	313	10	197	1,048
気仙郡	42,711	24,566	941	3,771	141	2,064
上閉伊郡	39,227	21,350	783	2,196	1,596	2,530
下閉伊郡	44,707	26,731	2,989	4,447	1,068	1,725
九戸郡	46,462	33,356	1,627	1,861	435	1,229
二戸郡	37,615	26,708	936	13	280	1,067

3. 職業（大分類）別

郡市別	総数	専門的 技術職	管理的職業	事務従事者	販売従事者	農夫伐木夫猟師・漁夫及び 類似従業者
総数	634,760	21,680	6,444	35,668	29,879	431,373
盛岡市	42,398	3,584	1,316	8,648	5,582	7,805
岩手市	13,471	661	239	1,404	1,485	1,447
盛岡一	14,266	815	348	1,474	1,578	4,849
岩手一	15,115	926	273	1,479	1,659	6,369
岩手郡	59,176	1,456	368	2,156	1,473	44,804
紫波郡	31,786	739	184	1,199	857	25,631
稗和郡	41,220	1,397	453	2,183	2,263	28,572
胆沢郡	48,560	1,488	419	2,204	1,883	34,872
胆沢郡	49,981	1,512	421	2,136	2,131	37,620
江刺郡	31,484	864	161	1,036	892	25,530
西磐井郡	22,495	591	118	666	711	18,367
東磐井郡	54,086	1,331	294	1,719	1,484	44,500
気仙郡	42,711	1,402	541	2,003	1,665	29,080
上閉伊郡	39,227	1,431	388	2,385	1,607	24,032
下閉伊郡	44,707	1,238	347	1,627	1,325	33,898
九戸郡	46,462	1,144	273	1,703	1,668	36,581
二戸郡	37,615	1,101	301	1,646	1,616	27,416

14 歳以上就業者数

昭和25年10月1日現在

製造業	卸売業及び 小売業	金融保険 及び不動産業	運輸通信及びそ の他の公益事業	サービス業	公務	分類不能の 産業及び不詳
41,142	40,152	2,912	26,423	38,694	14,826	424
5,666	8,327	1,148	5,928	7,248	3,596	42
5,457	2,069	92	1,128	1,525	350	18
2,017	2,193	107	1,285	1,901	579	3
1,448	2,164	136	1,369	1,791	633	9
2,047	1,858	100	1,970	2,197	722	37
803	1,080	91	943	1,157	597	11
2,395	2,958	145	1,472	2,879	974	9
2,408	2,476	134	1,557	2,388	921	42
1,937	2,802	241	1,214	2,594	957	29
1,098	1,082	85	477	1,338	531	19
394	855	63	574	947	341	11
1,982	1,882	152	1,013	2,162	836	45
3,678	2,424	131	1,585	2,558	826	26
4,267	1,966	97	1,497	2,136	783	26
1,744	1,762	67	1,527	1,999	616	32
1,647	2,198	61	1,165	1,987	847	49
2,154	2,056	62	1,719	1,887	717	16

14 歳以上就業者数

昭和25年10月1日現在

採鉱採石 的職業	運輸的職業	特殊技能工・生産工程従事者及び単純労働者 (他に分類されない)		サービス職業	分類不能の 職業及び不詳	
		総数	特殊技能工・生産 工程従事者及び 類似従業者			
6,610	6,988	82,102	62,539	19,563	13,669	347
156	893	11,351	9,626	1,725	3,034	29
77	300	6,861	5,376	1,485	984	13
32	337	3,910	2,820	1,090	920	3
55	345	3,303	2,525	778	701	5
1,943	631	5,431	3,936	1,495	879	35
18	217	2,609	1,953	656	322	10
72	312	4,884	3,917	967	1,083	1
1,197	389	5,295	3,785	1,510	784	29
58	345	4,975	3,734	1,241	768	15
166	198	2,327	1,884	443	291	19
72	136	1,647	1,137	510	181	6
231	384	3,662	3,073	589	443	38
209	554	6,353	5,068	1,285	879	25
1,040	443	7,126	4,871	2,255	748	27
736	506	4,379	2,677	1,702	621	30
370	483	3,690	2,785	905	501	49
178	515	4,299	3,372	927	530	13

4. 現 住 人

市 町 村 名	出 生			死 亡			死 産	婚 姻	離 婚
	男	女	計	男	女	計			
總 數	18,709	17,960	36,669	6,763	6,167	12,930	3,729	11,552	1,162
盛 岡 市	1,181	1,147	2,328	448	411	859	360	1,042	150
宮 古 市	568	502	1,070	134	124	258	134	374	37
一 大 船 渡 市	455	456	911	161	126	287	132	357	43
水 花 北 市	417	356	773	146	151	297	107	298	36
久 遠 市	398	345	743	127	109	236	73	251	24
沢 巻 上 市	468	460	928	208	170	378	128	361	37
上 野 市	598	525	1,123	236	223	459	106	458	59
巖 手 郡	465	434	899	168	185	353	128	357	39
沼 宮 町	602	600	1,202	214	196	410	101	301	33
葛 玉 築 町	505	485	990	201	177	378	84	310	32
岩 手 郡	2,118	2,076	4,194	634	564	1,198	324	1,094	117
沼 宮 町	58	62	120	18	20	38	14	44	1
石 卷 町	56	68	124	24	18	42	20	47	4
山 川 村	175	162	337	44	55	99	22	75	8
太 田 村	203	183	386	55	51	106	21	82	7
明 神 村	58	46	104	19	13	32	5	22	2
田 所 村	79	63	142	23	29	52	17	56	10
山 沢 村	64	78	142	34	26	60	14	51	2
川 口 村	54	52	106	24	27	51	19	40	5
大 田 村	82	76	158	30	14	44	9	50	7
平 井 村	168	158	326	43	39	82	25	77	8
口 畑 村	94	90	184	36	25	61	9	53	7
更 頭 村	65	84	149	20	29	49	11	43	5
尾 井 村	98	98	196	34	36	70	21	47	8
平 井 村	78	67	145	21	15	36	12	42	4
一 御 江 村	326	336	662	73	52	125	60	165	19
紫 波 郡	646	630	1,276	316	289	605	140	526	50
日 古 町	36	28	64	21	17	38	12	35	1
德 見 飯 町	27	21	48	8	10	18	7	23	1
山 前 岡 村	46	53	99	35	26	61	12	45	10
山 動 村	48	48	96	30	16	46	10	41	3
不 水 志 赤 村	79	76	155	34	28	62	7	55	3
彦 佐 部 内 村	55	67	122	32	28	60	14	49	5
比 内 村	46	32	78	14	16	30	8	51	1
長 乙 村	36	28	64	12	21	33	10	21	2
種 貫 郡	61	62	123	30	35	65	17	53	7
大 石 町	47	48	95	12	17	29	8	40	3
追 谷 町	34	29	63	12	17	29	6	28	6
大 石 町	20	23	43	15	15	30	6	14	3
大 石 町	21	31	52	20	13	33	5	11	1
大 石 町	36	34	70	13	9	22	6	24	3
大 石 町	54	50	104	28	21	49	12	36	2

口 動 態

昭和29年 公衆衛生課

市 町 村 名	出 生			死 亡			死 産	婚 姻	離 婚
	男	女	計	男	女	計			
内 川 目 村	49	53	102	19	22	41	15	25	3
外 川 目 村	33	28	61	14	15	29	4	19	—
八 重 堀 村	25	24	49	9	14	23	2	20	1
八 幡 村	32	40	72	22	18	40	8	34	6
和 賀 郡	41	48	89	21	11	32	7	20	6
土 岩 町	24	27	51	18	12	30	6	36	2
土 岩 町	906	850	1,756	354	290	634	168	535	54
土 岩 町	55	64	119	29	22	51	14	45	9
土 岩 町	142	113	255	46	33	79	22	62	4
土 岩 町	68	64	132	24	22	46	13	55	3
土 岩 町	67	73	140	30	22	52	11	37	5
土 岩 町	108	97	205	40	29	69	15	72	8
土 岩 町	70	65	135	28	24	52	19	39	6
土 岩 町	32	35	67	12	14	26	8	25	—
土 岩 町	62	69	131	25	32	57	15	34	4
土 岩 町	31	45	76	21	12	33	2	27	7
土 岩 町	161	148	309	69	46	115	31	78	3
土 岩 町	110	77	187	30	24	54	18	61	5
土 岩 町	788	754	1,542	317	282	599	162	525	42
土 岩 町	122	105	227	50	53	103	19	90	9
土 岩 町	138	152	290	64	44	108	33	84	5
土 岩 町	31	28	59	14	12	26	1	29	2
土 岩 町	45	49	94	24	15	39	7	42	2
土 岩 町	97	94	191	32	43	75	20	65	3
土 岩 町	123	107	230	46	52	98	29	78	6
土 岩 町	64	59	123	29	19	48	14	44	7
土 岩 町	109	102	211	38	24	62	27	58	3
土 岩 町	59	58	117	20	20	40	12	35	5
土 岩 町	580	538	1,168	276	249	525	192	438	41
土 岩 町	92	75	167	58	38	96	41	93	12
土 岩 町	54	52	106	32	20	52	20	49	5
土 岩 町	59	52	111	19	23	42	18	48	4
土 岩 町	43	54	97	15	24	39	12	22	3
土 岩 町	64	74	138	22	30	52	22	41	4
土 岩 町	57	56	113	21	21	42	19	41	2
土 岩 町	54	49	103	28	21	49	11	33	—
土 岩 町	43	50	93	26	16	42	11	36	—
土 岩 町	37	44	81	16	20	36	14	25	6
土 岩 町	77	82	159	39	36	75	24	50	5
土 岩 町	606	573	1,179	221	226	447	124	373	23
土 岩 町	97	83	180	32	30	62	19	56	4
土 岩 町	69	73	142	28	17	45	14	26	1
土 岩 町	62	54	116	11	17	28	7	30	3
土 岩 町	41	44	85	14	14	28	9	30	1
土 岩 町	41	43	84	21	15	36	8	34	—
土 岩 町	34	30	64	19	13	32	6	31	3
土 岩 町	34	34	68	8	13	21	3	24	1
土 岩 町	34	33	67	14	17	31	9	14	2
土 岩 町	37	27	64	10	23	33	5	23	—
土 岩 町	77	74	151	35	34	69	17	59	3
土 岩 町	80	78	158	29	33	62	27	46	5

4. 現 住 人

市 町 村 名	出 生			死 亡			死 産	婚 姻	離 婚
	男	女	計	男	女	計			
東 警 井 郡	1,373	1,369	2,742	555	521	1,076	266	801	67
千大藤摺折	70	60	130	28	38	66	12	51	5
既原沢沢壁	105	84	189	39	30	69	26	64	5
矢小八大黄	61	61	122	20	31	51	13	34	4
薄奥警門松	70	59	129	32	29	61	16	42	2
舞長生田長	54	62	116	22	23	45	9	33	5
猿遊興	44	38	82	15	18	33	9	17	2
高気世広小	56	63	119	30	25	55	1	40	6
米矢竹横下	56	53	109	19	21	40	13	28	3
上綾越吉唐	64	61	125	22	20	42	12	38	1
大鱈宮達甲	61	64	125	27	19	46	11	28	2
鶴栗金	66	60	126	20	31	51	13	40	3
下閉伊郡	64	68	132	18	20	38	5	38	2
山 田 町	32	28	60	16	6	22	13	11	1
	31	36	67	11	18	29	7	22	—
	51	53	104	14	20	34	5	30	4
	66	73	139	37	27	64	23	40	—
	49	61	110	28	26	54	17	32	2
	45	60	105	19	20	39	5	39	3
	25	40	65	15	11	26	5	20	3
	64	41	105	29	19	48	9	37	3
	60	64	124	19	16	35	9	36	6
	68	64	132	24	11	35	13	25	3
	111	116	227	51	42	93	20	56	2
氣 仙 郡	763	730	1,493	270	281	551	138	483	38
輕種野山中	65	67	132	24	30	54	10	41	5
大小晴江伊	78	70	148	30	19	49	19	62	3
福一淨爾金	94	100	194	22	26	48	15	60	8
斗石浪鳥小	63	48	111	25	23	48	12	48	4
姉田御荒田	41	41	82	15	18	33	10	28	1
上閉伊郡	33	30	63	22	14	36	8	28	1
大鱈宮達甲	52	59	111	20	30	50	9	37	—
鶴栗金	20	19	39	7	12	19	6	13	3
下閉伊郡	34	37	71	17	14	31	9	22	2
山 田 町	30	24	54	11	4	15	2	12	2
	57	66	123	24	27	51	9	33	—
	62	61	123	16	17	33	8	29	3
	51	47	98	21	25	46	9	27	1
	27	20	47	7	4	11	4	18	2
	56	41	97	9	18	27	8	25	3
九 戸 郡	1,181	1,149	2,330	408	390	798	215	554	53
岩田崎小田	131	154	285	60	47	107	46	74	6
泉老山本畑	212	193	405	58	68	126	21	93	11
普有安小大	94	77	171	24	25	49	13	56	8
花茂刈川門	163	149	312	72	49	121	19	57	5
小津重豊大	79	83	162	20	15	35	11	40	1
輕國石根	151	164	315	42	41	83	31	80	4
輕山家内	95	80	175	38	43	81	15	32	3
織船	73	84	157	29	27	56	26	39	5
九 戸 郡	30	26	56	14	18	32	5	22	2
戶 田 村	77	79	156	27	30	57	18	29	4
	76	60	136	24	27	51	10	32	4
二 戸 郡	1,229	1,132	2,361	454	399	853	234	644	53
福一淨爾金	67	83	150	39	30	69	19	62	5
斗石浪鳥小	76	58	134	40	27	67	12	50	2
福一淨爾金	154	129	283	64	55	119	38	66	10
斗石浪鳥小	53	44	97	23	22	45	23	26	3
斗石浪鳥小	108	97	205	42	31	73	24	48	5
斗石浪鳥小	72	62	134	31	24	55	21	33	4
斗石浪鳥小	61	58	119	20	16	36	11	39	2
斗石浪鳥小	62	49	111	24	16	40	7	28	3
斗石浪鳥小	117	84	201	41	33	74	10	53	7
斗石浪鳥小	158	161	319	36	43	79	18	73	5
斗石浪鳥小	45	42	87	8	13	21	3	15	2
斗石浪鳥小	45	43	88	14	17	31	5	21	2
斗石浪鳥小	52	50	102	21	15	36	11	38	—
斗石浪鳥小	92	99	191	26	37	63	24	55	3
斗石浪鳥小	67	73	140	25	20	45	8	37	—

口 動 態 (続)

市 町 村 名	出 生			死 亡			死 産	婚 姻	離 婚
	男	女	計	男	女	計			
岩田崎小田	103	116	219	36	33	69	7	62	2
泉老山本畑	144	141	285	29	30	59	16	54	7
普有安小大	13	20	33	7	7	14	3	8	—
花茂刈川門	51	60	111	20	19	39	17	22	1
小津重豊大	97	108	205	26	33	59	9	38	3
輕國石根	99	74	173	23	5	28	7	39	4
輕山家内	44	38	82	18	7	25	3	12	1
織船	52	51	103	16	16	32	4	22	3
九 戸 郡	145	125	270	50	36	86	8	57	3
戶 田 村	97	102	199	42	24	66	12	52	2
	61	40	101	22	15	37	8	25	3
	33	43	76	15	12	27	5	30	2
	63	66	129	23	16	39	9	32	3
	83	87	170	30	32	62	18	40	2
	13	38	51	7	1	8	5	8	—
	61	39	100	18	18	36	9	25	2
	48	43	91	21	20	41	10	36	2
	35	42	77	9	9	18	3	13	2
	51	57	108	18	14	32	10	30	3
	28	25	53	12	8	20	7	17	2
	48	42	90	19	18	37	10	24	1
	77	81	158	11	25	36	6	34	6
九 戸 郡	1,181	1,149	2,330	408	390	798	215	554	53
輕種野山中	131	154	285	60	47	107	46	74	6
大小晴江伊	212	193	405	58	68	126	21	93	11
福一淨爾金	94	77	171	24	25	49	13	56	8
斗石浪鳥小	163	149	312	72	49	121	19	57	5
斗石浪鳥小	79	83	162	20	15	35	11	40	1
輕山家内	151	164	315	42	41	83	31	80	4
輕山家内	95	80	175	38	43	81	15	32	3
戶 田 村	73	84	157	29	27	56	26	39	5
	30	26	56	14	18	32	5	22	2
	77	79	156	27	30	57	18	29	4
	76	60	136	24	27	51	10	32	4
二 戸 郡	1,229	1,132	2,361	454	399	853	234	644	53
福一淨爾金	67	83	150	39	30	69	19	62	5
斗石浪鳥小	76	58	134	40	27	67	12	50	2
斗石浪鳥小	154	129	283	64	55	119	38	66	10
斗石浪鳥小	53	44	97	23	22	45	23	26	3
斗石浪鳥小	108	97	205	42	31	73	24	48	5
斗石浪鳥小	72	62	134	31	24	55	21	33	4
斗石浪鳥小	61	58	119	20	16	36	11	39	2
斗石浪鳥小	62	49	111	24	16	40	7	28	3
斗石浪鳥小	117	84	201	41	33	74	10	53	7
斗石浪鳥小	158	161	319	36	43	79	18	73	5
斗石浪鳥小	45	42	87	8	13	21	3	15	2
斗石浪鳥小	45	43	88	14	17	31	5	21	2
斗石浪鳥小	52	50	102	21	15	36	11	38	—
斗石浪鳥小	92	99	191	26	37	63	24	55	3
斗石浪鳥小	67	73	140	25	20	45	8	37	—

5. 人 口 累 年 比 較

年 別	世 帯	人 口			人 口 の 増 減		女 百 子 男 づ け	人口指数
		計	男	女	実 数	人口千人につき		
大 正 9 年	144,304	845,540	421,069	424,471	—	—	99.2	100.0
" 14 年	143,852	900,984	448,637	452,347	18,784	20.8	99.2	106.6
昭 和 5 年	158,735	975,771	486,925	488,846	27,771	28.5	99.6	115.4
" 10 年	171,988	1,046,111	519,485	526,626	10,991	10.4	98.6	123.7
" 11 年	174,004	1,060,800	526,100	534,700	14,689	14.5	100.3	125.5
" 12 年	175,494	1,075,400	533,100	542,300	24,600	22.9	98.3	127.2
" 13 年	177,436	1,089,600	539,500	550,100	14,200	13.0	98.1	128.9
" 14 年	179,820	1,099,100	544,000	555,100	9,500	8.6	98.0	136.0
" 15 年	184,537	1,095,793	544,276	551,517	— 3,307	— 3.0	98.7	129.6
" 16 年	187,951	1,127,368	555,300	572,068	31,575	28.0	97.1	133.3
" 17 年	—	1,117,100	554,200	562,900	—10,268	— 9.2	98.5	132.1
" 18 年	—	1,140,000	567,000	573,000	22,900	20.1	99.0	134.8
" 19 年	—	1,103,936	519,916	584,020	36,064	—32.7	89.0	130.6
" 20 年	210,568	1,227,789	579,741	648,048	123,853	10.1	89.5	145.2
" 21 年	214,863	1,217,154	581,179	635,975	—10,635	— 8.7	91.4	143.9
" 22 年	221,546	1,262,743	614,227	648,516	45,589	36.1	94.7	149.3
" 23 年	222,205	1,294,203	635,595	658,608	31,460	24.3	96.5	153.1
" 24 年	232,137	1,325,905	652,772	673,133	31,702	23.9	97.0	156.8
" 25 年	233,122	1,346,728	664,000	682,728	20,823	15.5	97.3	159.2
" 26 年	238,559	1,368,218	675,048	693,170	21,305	15.6	97.4	161.8
" 27 年	241,835	1,386,453	685,208	701,245	18,235	13.2	97.7	164.0
" 28 年	245,610	1,413,189	696,901	716,288	26,736	18.9	97.3	167.1
" 29 年	247,507	1,425,077	701,247	723,830	11,888	8.3	96.8	168.5

6. 人 口 動 態 累 年 比 較

年 別	出 生		死 亡		死 産		婚 姻		離 婚		自然増加	
	実 数	人口千につき	実 数	人口千につき	実 数	人口千につき	実 数	人口千につき	実 数	人口千につき	実 数	人口千につき
大 正 9 年	37,492	43.5	22,313	25.9	3,363	3.9	9,533	11.1	1,193	1.4	15,179	17.6
" 14 年	37,017	41.1	20,362	22.6	2,710	3.0	8,602	9.5	961	1.1	16,655	18.5
昭 和 5 年	38,415	39.4	20,214	20.7	2,597	2.7	8,201	8.4	952	1.0	18,201	18.7
" 10 年	40,429	38.6	19,194	18.3	2,190	2.1	8,702	8.3	816	0.8	21,235	20.3
" 11 年	40,394	38.4	21,478	20.4	2,178	2.1	8,450	7.8	793	0.8	18,916	18.0
" 12 年	40,860	38.0	21,613	20.1	2,243	2.1	10,109	9.4	777	0.7	19,247	17.9
" 13 年	38,628	35.5	21,375	19.6	2,034	1.9	8,978	8.2	783	0.7	17,253	15.8
" 14 年	35,503	32.3	21,443	19.5	1,798	1.6	—	—	—	—	14,060	12.8
" 15 年	39,993	36.5	22,025	20.1	1,936	1.8	—	—	—	—	17,968	16.4
" 16 年	39,771	35.3	20,123	17.9	1,783	1.6	—	—	—	—	19,643	17.4
" 17 年	38,938	—	21,057	—	1,743	—	—	—	—	—	17,881	—
" 18 年	40,505	—	22,642	—	1,744	—	11,982	—	981	—	17,863	—
" 19 年	42,983	33.9	26,655	24.1	1,594	1.4	12,007	10.9	1,105	1.0	16,328	14.8
" 20 年	40,505	33.0	32,614	26.6	1,384	1.1	5,761	4.7	602	0.4	367	0.3
" 21 年	42,983	35.3	37,852	31.1	1,594	1.3	4,878	4.0	1,130	0.9	2,016	1.7
" 22 年	46,655	36.9	19,737	15.6	2,364	1.9	15,139	12.0	1,673	1.3	26,918	21.3
" 23 年	47,301	36.5	19,191	14.8	2,627	2.0	15,188	11.7	1,590	1.2	28,110	21.7
" 24 年	49,727	37.5	18,515	14.0	3,456	2.6	14,835	11.2	1,462	1.1	31,212	23.5
" 25 年	45,963	34.1	17,601	13.1	4,246	3.2	13,055	9.7	1,353	1.0	28,367	21.1
" 26 年	41,970	30.6	16,559	12.1	4,508	2.6	11,426	8.4	1,346	1.0	25,411	18.6
" 27 年	41,947	30.3	14,108	10.2	4,536	3.3	11,360	8.2	1,247	0.9	27,833	20.1
" 28 年	33,240	27.1	13,960	9.9	3,934	2.8	11,073	7.8	1,128	1.0	24,280	17.2
" 29 年	36,669	25.7	12,930	9.1	3,729	2.6	11,552	8.1	1,162	0.8	23,739	16.7

3. 農 業

本表利用上の注意

農業を耕種、養蚕、養畜の3部に分類掲載しているが、これらの資料は何れも県統計調査条例に基づく農林水産業調査規則による農業基本調査（冬期調査）及び表式調査の調査結果である。この調査範囲は「調査の時期に現在するすべての農業事業体」について調査せられた。

「農業事業体」を農家及び準農家に区分し、農家とは、世帯員中で農業（耕種、養蚕、養畜を包含する。）を営む者のある世帯で、経営耕地が1反歩以上のものをいう。但し、経営耕地が1反歩未満のもの及び経営耕地がないものでも、過去1カ年間に農業を営み、その農産物の販売価額が2万円以上のもの（但し、生産高統計における農家は、1万円以上のものをさす。）も農家として調査せられた。準農家とは組合、会社、学校、試験場等において、農家に準じて農業を営むものをいう。

なお、調査時期及び期間については、次のとおりである。

- 1 農家数及び経営耕地面積……昭和29年2月1日現在
- 2 生産高統計……昭和29年（暦年で1カ年）中の実績（昭和30年2月1日調査及び昭和29年表式調査結果による。）

1. 経 営 耕 地 面 積

耕 種 の 部

市 町 村 別	総農家数	3反未満		3反以上		5反以上		1町以上		1.5町以上		2町以上		3町以上		5町以上		例外規定の適用をうけるもの
		戸	戸	戸	戸	戸	戸	戸	戸	戸	戸	戸	戸	戸	戸	戸	戸	
昭和25年	122,823	14,560	15,059	35,069	27,988	17,245	10,858	1,645	42	357								
昭和26年	122,814	14,484	15,654	36,123	29,368	16,156	9,441	1,310	28	250								
昭和27年	123,498	13,846	14,890	36,029	29,137	17,139	10,584	1,569	32	272								
昭和28年	123,552	13,520	14,702	35,763	29,474	17,246	10,868	1,720	45	214								
昭和29年	123,607	13,150	14,846	35,833	29,490	17,285	11,118	1,665	36	184								
盛笠宮一大	2,876	405	432	889	625	290	190	34	—	11								
岡古	184	84	47	39	9	2	2	1	—	—								
石古	884	231	160	301	121	47	11	—	—	13								
関渡	4,604	556	599	1,474	1,116	545	275	28	2	9								
大船	2,286	724	557	728	228	43	4	—	—	2								
水北	3,839	468	556	1,076	907	543	261	20	—	8								
花久	4,183	386	535	1,318	1,013	555	335	39	—	2								
久遠	4,859	321	500	1,161	1,091	905	768	102	—	11								
遠野	3,106	528	463	1,003	641	306	147	6	—	12								
遠野	3,824	250	429	1,075	935	618	435	77	1	4								
陸前高田	3,210	872	749	1,124	384	74	5	1	—	1								
紫波	13,093	652	806	2,364	3,052	2,732	2,778	675	21	13								
紫波	7,422	415	520	1,580	2,064	1,615	1,101	117	2	8								
和賀	3,376	245	325	1,004	894	513	356	32	—	7								
和賀	7,497	546	783	2,210	1,875	1,131	797	151	2	2								
胆沢	7,474	538	719	2,039	1,946	1,319	827	76	2	8								
胆沢	3,376	245	325	1,004	894	513	356	32	—	7								
和賀	7,497	546	783	2,210	1,875	1,131	797	151	2	2								
東岩瀬	2,163	154	261	766	589	309	82	2	—	—								
和崎	935	73	70	234	217	182	147	12	—	—								
川根	578	61	78	177	105	88	63	6	—	—								
江釣子	618	36	60	149	93	103	33	1	—	—								
江釣子	990	67	112	269	200	153	142	44	1	2								
笹湯沢	786	32	41	132	183	160	187	51	—	—								
間田	616	67	70	236	177	50	16	—	—	—								
内村	811	56	91	247	261	96	57	3	—	—								
胆沢	7,474	538	719	2,039	1,946	1,319	827	76	2	8								
胆沢	878	128	128	288	230	75	25	1	—	—								
前山	1,312	123	168	327	325	229	132	6	—	—								
白石	366	35	29	99	122	54	26	1	—	—								
古衣	504	29	36	123	124	112	75	5	—	—								
山城	987	78	102	377	277	118	34	1	—	—								
小南	1,240	35	87	326	305	254	211	19	2	1								
南若	751	22	36	135	171	213	151	22	—	—								
永柳	866	55	94	226	222	145	102	21	—	—								
岡村	570	33	39	138	170	119	71	—	—	—								
江刺	6,176	489	710	2,131	1,866	777	188	6	—	—								
江刺	699	97	117	202	181	77	22	1	—	—								
岩谷	782	67	78	224	243	124	45	—	—	—								
愛田	663	36	79	292	218	36	2	—	—	—								
藤伊	451	28	53	129	161	63	17	—	—	—								
伊手	626	47	78	269	182	35	12	—	—	—								

広 狭 別 農 家 数

昭和29年2月1日現在

市 町 村 別	総農家数	3反未満		3反以上		5反以上		1町以上		1.5町以上		2町以上		3町以上		5町以上		例外規定の適用をうけるもの
		戸	戸	戸	戸	戸	戸	戸	戸	戸	戸	戸	戸	戸	戸	戸		
紫波郡	7,422	415	520	1,580	2,064	1,615	1,101	117	2	8								
日古	178	59	23	47	34	11	2	—	—	2								
詰田	294	24	21	80	81	56	27	5	—	—								
前村	640	40	40	99	153	165	134	8	—	—								
飯前	515	25	35	109	150	136	57	3	—	—								
見村	792	22	45	171	217	171	148	16	2	—								
煙山	705	25	47	129	188	156	138	22	—	—								
水動	552	13	25	98	131	146	127	12	—	—								
志分	463	15	21	81	127	117	89	13	—	—								
赤和	804	34	51	160	235	164	141	17	—	—								
石村	532	32	56	124	124	113	69	13	—	—								
彦部	395	30	31	89	93	88	60	4	—	—								
比内	329	27	30	83	120	51	17	1	—	—								
比内	376	19	20	78	117	97	43	—	—	—								
比内	324	12	21	82	117	62	29	1	—	—								
比内	523	38	54	150	177	82	20	2	—	—								
稗貫郡	3,376	245	325	1,004	894	513	356	32	—	7								
大石	1,238	146	153	494	334	85	20	2	—	4								
鳥追	689	30	74	201	180	109	84	9	—	2								
新堀	471	29	39	111	144	96	47	5	—	—								
八重	571	20	31	124	143	134	113	6	—	—								
八幡	407	20	28	74	93	89	92	10	—	—								
和賀郡	7,497	546	783	2,210	1,875	1,131	797	151	2	2								
東岩瀬	2,163	154	261	766	589	309	82	2	—	—								
和崎	935	73	70	234	217	182	147	12	—	—								
川根	578	61	78	177	105	88	63	6	—	—								
江釣子	618	36	60	149	93	103	33	1	—	—								
江釣子	990	67	112	269	200	153	142	44	1	2								
笹湯沢	786	32	41	132	183	160	187	51	—	—								
間田	616	67	70	236	177	50	16	—	—	—								
内村	811	56	91	247	261	96	57	3	—	—								
胆沢郡	7,474	538	719	2,039	1,946	1,319	827	76	2	8								
胆沢	878	128	128	288	230	75	25	1	—	—								
前山	1,312	123	168	327	325	229	132	6	—	—								
白石	366	35	29	99														

1. 經 營 耕 地 面 積

耕 種 の 部

市 町 村 別	総農家数	面積 (戸)									例外規定の適用をうけるもの
		3反未満	3反以上 5反未満	5反以上 1町未満	1町以上 1.5町未満	1.5町以上 2町未満	2町以上 3町未満	3町以上 5町未満	5町以上	10町以上	
米 里 村	549	60	79	235	116	48	8	—	—	—	3
玉 里 村	518	27	46	170	187	76	12	—	—	—	—
梁 川 村	533	34	44	180	163	94	17	—	—	—	—
廣 瀬 村	420	33	41	146	144	50	6	—	—	—	—
稻 瀬 村	935	60	95	284	271	174	47	4	—	—	—
西 警 井 郡	3,559	299	353	994	952	640	288	24	—	—	9
平 泉 町	745	75	96	230	197	105	38	1	—	—	3
花 泉 町	2,390	186	218	603	654	486	219	21	—	—	3
金 沢 村	424	38	39	161	101	49	31	2	—	—	3
東 警 井 郡	12,455	1,392	1,713	4,865	3,170	1,054	242	12	—	—	7
千 既 町	533	131	81	193	100	24	4	—	—	—	—
大 原 町	919	111	174	363	191	69	11	—	—	—	—
藤 沢 町	623	94	94	252	149	28	6	—	—	—	—
摺 沢 町	509	91	77	179	121	36	4	—	—	—	1
折 壁 町	592	88	94	208	155	41	6	—	—	—	—
矢 越 村	410	42	59	168	95	36	10	—	—	—	—
小 梨 村	625	38	55	242	198	79	9	—	—	—	4
八 沢 村	507	31	39	193	178	56	10	—	—	—	—
大 津 村	648	70	122	290	140	24	2	—	—	—	—
黄 海 村	667	58	71	272	171	80	15	—	—	—	—
薄 衣 村	643	89	88	226	158	64	16	—	—	—	2
奥 清 村	635	40	45	229	213	89	19	—	—	—	—
警 門 村	294	13	30	114	102	32	3	—	—	—	—
松 崎 村	372	27	45	151	106	35	8	—	—	—	—
長 島 村	390	59	65	180	70	13	3	—	—	—	—
生 母 村	572	26	37	129	185	108	75	12	—	—	—
東 山 村	567	43	65	199	167	77	16	—	—	—	—
猿 沢 村	829	112	139	332	182	54	10	—	—	—	—
澁 民 村	479	55	81	199	109	27	8	—	—	—	—
興 田 村	604	59	83	252	159	46	5	—	—	—	—
	1,037	115	169	494	221	36	2	—	—	—	—
氣 仙 郡	2,777	637	590	925	443	137	39	1	—	—	5
世 田 米 町	665	125	106	236	135	49	13	1	—	—	—
下 有 住 村	212	20	34	69	58	25	6	—	—	—	—
上 有 住 村	545	60	69	216	134	47	18	—	—	—	1
綾 喜 里 村	404	155	127	97	22	1	—	—	—	—	2
越 喜 来 村	469	130	132	138	53	13	2	—	—	—	1
吉 浜 村	251	42	65	107	34	2	—	—	—	—	1
唐 丹 村	231	105	57	62	7	—	—	—	—	—	—
上 閉 伊 郡	3,035	568	553	987	574	248	86	7	—	—	12
大 樋 町	637	205	140	177	74	26	6	1	—	—	8
鱒 守 村	297	30	41	94	87	30	14	1	—	—	—
宮 曾 部 村	498	49	57	149	135	81	25	2	—	—	—
達 子 村	353	23	39	130	98	49	13	1	—	—	—
甲 子 村	291	68	54	95	43	17	12	1	—	—	1
鶴 住 居 村	425	131	117	126	32	12	6	—	—	—	1
栗 橋 村	351	45	79	138	61	19	7	—	—	—	2
金 沢 村	183	17	26	78	44	14	3	1	—	—	—

広 狭 別 農 家 数 (続)

市 町 村 別	総農家数	農家数 (戸)									例外規定の適用をうけるもの
		3反未満	3反以上 5反未満	5反以上 1町未満	1町以上 1.5町未満	1.5町以上 2町未満	2町以上 3町未満	3町以上 5町未満	5町以上	10町以上	
下 閉 伊 郡	7,720	1,251	1,268	2,742	1,677	539	205	21	1	—	16
山 田 町	250	80	45	81	25	11	1	—	—	—	7
泉 老 山 本 村	520	73	102	238	98	6	2	1	—	—	—
崎 小 村	404	48	64	186	63	38	4	—	—	—	1
野 畑 村	161	14	18	83	37	7	2	—	—	—	—
畑 代 芸 家 川 村	395	41	75	146	107	13	10	2	—	—	1
田 野 村	751	77	129	222	212	67	40	4	—	—	—
普 代 芸 家 川 村	456	69	94	157	106	24	4	—	—	—	2
有 安 小 村	190	5	20	59	69	28	9	—	—	—	—
安 小 村	218	13	22	60	80	22	16	5	—	—	—
大 花 川 村	550	48	79	203	149	52	15	1	—	—	2
花 川 村	317	27	47	177	50	12	3	1	—	—	—
新 輪 里 井 馬 国 村	396	28	42	109	126	68	23	—	—	—	—
川 輪 里 井 馬 国 村	478	87	60	200	107	18	4	—	—	—	2
新 川 門 小 村	334	34	70	138	74	12	5	—	—	—	1
大 新 川 門 小 村	147	4	15	50	50	22	6	—	—	—	—
小 馬 国 村	311	32	37	107	93	30	12	—	—	—	—
津 軽 石 村	400	96	65	120	73	31	12	3	—	—	—
重 茂 根 村	246	89	75	65	15	2	—	—	—	—	—
豊 間 沢 笠 越 村	390	38	35	132	90	58	33	4	—	—	—
大 織 船 越 村	161	79	38	36	6	1	1	—	—	—	—
船 越 村	257	65	55	89	32	13	3	—	—	—	—
	388	204	81	84	15	4	—	—	—	—	—
九 戸 郡	6,883	581	696	1,756	1,683	1,168	857	129	4	—	9
輕 米 町	1,956	97	136	420	509	408	335	45	1	—	5
種 市 田 形 野 村	1,189	147	160	342	274	153	99	13	1	—	—
野 山 中 村	591	109	100	225	120	33	4	—	—	—	—
野 山 中 村	729	24	75	179	184	138	115	14	—	—	—
野 山 中 村	368	75	74	126	49	29	11	4	—	—	—
大 野 家 内 村	865	72	62	184	211	161	131	39	2	—	3
刺 保 田 村	302	8	16	59	66	86	61	6	—	—	—
伊 保 田 村	501	32	53	113	147	93	56	7	—	—	—
伊 保 田 村	382	17	20	108	123	67	45	1	—	—	1
二 戸 郡	8,285	712	783	2,048	2,224	1,484	921	106	1	—	6
福 岡 町	362	106	71	124	46	12	3	—	—	—	—
淨 法 寺 体 一 村	349	70	73	91	78	17	18	1	—	—	1
爾 薩 田 村	1,031	44	69	199	313	275	125	6	—	—	—
金 田 村	511	43	47	131	150	90	47	3	—	—	—
金 田 村	667	95	59	142	140	114	94	23	—	—	—
斗 米 村	652	26	39	121	147	137	154	28	—	—	—
石 切 打 海 谷 村	407	58	72	100	88	55	31	3	—	—	—
浪 島 小 村	491	23	44	151	162	83	28	—	—	—	—
島 谷 村	645	39	39	127	173	161	93	11	—	—	2
小 谷 村	943	32	31	150	255	238	211	23	—	—	3
姉 帶 部 地 村	216	16	15	48	70	38	29	—	—	—	—
田 返 沢 山 村	281	20	23	63	111	50	13	1	—	—	—
御 荒 田 村	533	38	48	140	157	95	48	6	—	—	—
荒 田 村	741	45	93	302	202	86	13	—	—	—	—
荒 田 村	456	57	60	159	132	33	14	1	—	—	—

2. 専 業 兼 業 別 及 び

耕 種 の 部

市 町 村 別	総農家数	専 業 兼 業 別				自 小 作 別					土地を耕 作しない もの
		専業農家	兼 業 農 家			自 作	自作兼 小作	小作兼 自作	小 作	土地を耕 作しない もの	
			総 数	才一 種兼	才二 種兼						
昭和25年	122,823	53,385	69,438	45,149	24,239	—	—	—	—	—	—
昭和26年	122,814	47,857	74,957	51,088	23,869	—	—	—	—	—	—
昭和27年	123,493	50,955	72,543	48,314	24,229	—	—	—	—	—	—
昭和28年	123,552	48,285	75,267	50,861	24,406	93,937	20,700	4,943	3,782	140	—
昭和29年	123,607	41,437	82,120	52,470	29,650	97,529	19,344	3,857	2,786	91	—
盛金宮一大	2,876	915	1,961	984	977	2,373	348	77	69	9	—
岡石古関	184	5	179	41	138	177	2	—	5	—	—
船渡	884	90	794	417	377	740	69	35	29	11	—
水北花久遠	4,634	1,787	2,847	1,621	1,196	3,637	774	135	57	1	—
沢上卷慈野	2,236	114	2,122	950	1,222	1,916	263	45	55	2	—
陸前高田	3,839	1,645	2,194	1,180	1,014	2,470	1,052	192	119	6	—
紫波	4,183	1,538	2,645	1,598	1,047	2,928	956	200	98	1	—
和賀	4,859	2,272	2,587	1,692	895	3,300	1,266	161	124	8	—
前橋	3,106	344	2,762	1,534	1,178	2,544	360	104	96	2	—
岩手	3,824	724	3,100	2,209	891	3,483	258	49	31	3	—
胆振	3,210	412	2,798	1,628	1,170	2,225	662	163	159	1	—
十勝	13,093	5,553	7,540	5,424	2,116	11,944	775	103	263	8	—
釧路	7,422	3,184	4,238	2,893	1,345	5,752	1,365	163	141	1	—
青森	3,376	1,226	2,150	1,574	576	2,591	616	110	54	5	—
岩手	7,497	2,556	4,941	3,272	1,669	5,930	1,207	239	119	2	—
胆振	7,474	3,832	3,642	2,519	1,123	5,618	1,315	359	180	2	—
十勝	6,176	2,596	3,580	2,448	1,132	3,942	1,710	405	114	5	—
釧路	3,559	1,851	1,703	1,096	612	2,542	804	140	67	6	—
岩手	12,455	5,943	6,512	4,444	2,068	8,319	3,199	630	307	—	—
青森	2,777	321	2,456	1,158	1,298	2,358	235	68	64	2	—
岩手	3,035	366	2,669	1,346	1,323	2,745	181	46	53	5	—
十勝	7,720	1,162	6,558	3,812	2,746	7,008	442	107	161	2	—
釧路	6,833	1,194	5,639	4,080	1,609	5,883	561	143	291	5	—
岩手	8,285	1,857	6,428	4,500	1,928	7,104	869	183	125	4	—
岩手	13,093	5,553	7,540	5,424	2,116	11,944	775	103	263	8	—
沼宮内	367	50	317	93	224	330	26	—	11	—	—
沼宮内	387	136	251	187	64	370	12	2	3	—	—
沼宮内	825	113	712	526	186	696	92	16	15	6	—
沼宮内	1,306	610	696	572	124	1,275	22	5	3	1	—
沼宮内	726	318	408	247	161	602	100	15	8	1	—
御所	675	102	573	483	90	601	45	11	18	—	—
御所	534	43	491	339	102	509	21	4	—	—	—
御所	705	216	489	411	78	649	38	13	5	—	—
御所	1,210	858	352	254	98	993	52	8	157	—	—
御所	583	199	384	257	127	537	31	6	9	—	—
卷大田	551	197	354	251	103	503	41	3	4	—	—
卷大田	729	504	225	115	110	690	38	1	—	—	—
卷大田	562	305	257	167	90	517	1	—	—	—	—
卷大田	913	464	449	244	205	839	61	5	8	—	—
卷大田	411	232	179	95	84	338	57	8	8	—	—
寺田	602	358	244	192	52	583	18	1	—	—	—
寺田	564	323	241	225	16	534	28	—	2	—	—
寺田	840	309	531	387	144	802	28	1	9	—	—
寺田	603	216	387	329	58	576	22	3	2	—	—

自 小 作 別 農 家 数

昭和29年2月1日現在

市 町 村 別	総農家数	専 業 兼 業 別				自 小 作 別					土地を耕 作しない もの
		専業農家	兼 業 農 家			自 作	自作兼 小作	小作兼 自作	小 作	土地を耕 作しない もの	
			総 数	才一 種兼	才二 種兼						
紫波郡	7,422	3,184	4,238	2,893	1,345	5,752	1,365	163	141	1	—
日古徳見飯	178	15	163	60	103	107	41	15	15	—	—
詰館田前岡	294	122	172	115	57	210	62	11	11	—	—
山動分和石	640	388	252	197	55	494	126	8	11	1	—
彦比内	515	333	182	97	85	373	126	14	2	—	—
彦比内	792	409	383	269	114	643	104	16	29	—	—
山動分和石	705	437	268	94	174	575	110	12	8	—	—
山動分和石	552	223	329	296	33	461	88	2	1	—	—
山動分和石	463	104	359	312	47	423	28	8	4	—	—
山動分和石	804	262	542	454	88	550	208	33	13	—	—
山動分和石	532	271	261	25	236	395	114	11	12	—	—
彦比内	395	123	272	213	59	297	88	3	7	—	—
彦比内	329	44	285	219	66	253	56	13	7	—	—
彦比内	376	70	306	232	74	307	61	4	4	—	—
彦比内	324	177	147	68	79	251	67	5	1	—	—
彦比内	523	206	317	242	75	413	86	8	16	—	—
稗貫郡	3,376	1,226	2,150	1,574	576	2,591	616	110	54	5	—
大石新八八	1,233	345	893	641	252	988	183	37	27	3	—
大石新八八	639	224	465	355	110	536	112	26	13	2	—
大石新八八	471	244	227	145	82	335	60	13	3	—	—
大石新八八	571	242	329	251	78	424	111	29	7	—	—
大石新八八	407	171	236	182	54	248	150	5	4	—	—
和賀郡	7,497	2,556	4,941	3,272	1,669	5,930	1,207	239	119	2	—
東岩横藤江	2,163	947	1,216	773	443	1,586	432	94	51	—	—
東岩横藤江	935	273	662	432	230	787	106	32	10	—	—
東岩横藤江	578	145	433	224	209	409	117	38	14	—	—
東岩横藤江	618	234	384	230	104	489	102	17	10	—	—
東岩横藤江	990	307	683	489	194	775	165	35	13	2	—
笹湯沢	786	429	357	276	81	660	116	6	4	—	—
笹湯沢	616	117	499	281	218	509	92	6	9	—	—
笹湯沢	811	104	707	517	190	715	77	11	8	—	—
胆澤郡	7,474	3,832	3,642	2,519	1,123	5,618	1,315	359	180	2	—
前金山城川	878	219	659	375	284	632	193	41	12	—	—
前金山城川	1,312	727	585	366	219	915	191	147	58	1	—
前金山城川	366	203	158	97	61	255	92	14	5	—	—
前金山城川	504	259	245	196	49	338	130	24	12	—	—
前金山城川	987	254	733	586	147	769	168	38	12	—	—
小南若永	1,240	1,024	216	163	53	1,027	122	30	60	1	—
小南若永	751	520	231	151	80	562	166	19	4	—	—
小南若永	866	264	602	441	161	681	149	25	11	—	—
小南若永	570	357	213	144	69	439	104	21	6	—	—
江刺郡	6,176	2,595	3,581	2,443	1,132	3,942	1,710	405	114	5	—
岩谷堂	699	307	392	204	188	383	217	73	24	2	—
岩谷堂	782	402	380	243	137	447	273	50	12	—	—
岩谷堂	663	223	440	293	147	430	187	28	18	—	—
岩谷堂	451	155	296	231	65	297	118	31	5	—	—
岩谷堂	626	165	461	337	124	479	113	24	7	3	—

2. 専 業 兼 業 別 及 び

耕 種 の 部

市 町 村 別	総農家数	専 業 兼 業 別					自 小 作 別					土地を耕 作しない もの
		専業農家	兼 業 農 家				自 作	自作兼 小作	小作兼 自作	小 作	土地を耕 作しない もの	
			総 数	才一 種兼	才二 種兼	才三 種兼						
米玉里村	549	123	426	323	103	370	113	52	14	—	—	
里里川村	518	283	235	174	61	333	141	34	10	—	—	
梁瀬村	533	271	262	194	68	346	142	34	11	—	—	
広瀬村	420	230	190	123	62	267	117	31	5	—	—	
稲瀬村	935	437	498	321	177	590	289	48	8	—	—	
西 磐 井 郡	3,559	1,851	1,703	1,096	612	2,542	804	140	67	6	—	
平花泉町	745	266	479	296	183	548	163	22	12	—	—	
金沢町	2,390	1,378	1,012	633	379	1,699	545	96	47	3	—	
東 磐 井 郡	12,455	5,943	6,512	4,444	2,068	8,319	3,199	630	307	—	—	
千大藤折	533	194	339	170	169	323	132	32	46	—	—	
大藤折	919	475	444	280	164	634	197	54	34	—	—	
大藤折	623	398	225	129	96	363	189	48	23	—	—	
大藤折	509	230	279	158	121	318	153	20	18	—	—	
大藤折	592	255	337	191	146	400	145	41	6	—	—	
矢小八黄	410	253	157	102	55	209	147	43	11	—	—	
津保村	625	256	369	293	76	397	186	33	9	—	—	
津保村	507	267	240	173	67	321	159	24	3	—	—	
津保村	648	223	425	342	83	469	119	35	25	—	—	
津保村	667	356	311	225	86	499	127	31	10	—	—	
薄奥磐門松	643	280	363	186	177	391	207	27	18	—	—	
磐門松	635	351	284	208	76	434	157	33	11	—	—	
磐門松	294	207	87	63	24	195	84	12	3	—	—	
磐門松	372	189	183	138	45	262	101	4	5	—	—	
磐門松	390	102	288	162	126	266	95	19	10	—	—	
長生東猿澁	572	406	166	99	67	420	135	14	3	—	—	
長生東猿澁	567	252	315	227	88	390	153	19	5	—	—	
長生東猿澁	829	218	611	470	141	614	173	31	11	—	—	
長生東猿澁	479	185	294	205	89	325	114	24	16	—	—	
長生東猿澁	604	457	147	103	44	405	157	28	14	—	—	
興 田 村	1,037	389	648	520	128	684	269	58	26	—	—	
氣 仙 郡	2,777	321	2,456	1,153	1,298	2,358	285	68	64	2	—	
世上下綾越	665	156	509	219	290	533	84	24	24	—	—	
世上下綾越	212	23	189	133	56	188	11	6	7	—	—	
世上下綾越	545	107	438	324	114	435	71	20	19	—	—	
世上下綾越	404	3	401	74	327	355	34	4	9	—	—	
世上下綾越	469	4	465	254	211	409	45	10	5	—	—	
吉唐 浜丹村	251	—	251	82	169	212	35	4	—	—	—	
吉唐 浜丹村	231	28	203	72	131	226	5	—	—	—	—	
上 閉 伊 郡	3,035	366	2,669	1,346	1,323	2,745	181	46	58	5	—	
大鱈宮達甲	637	38	599	247	352	611	11	6	5	4	—	
大鱈宮達甲	297	34	263	170	93	264	24	5	4	—	—	
大鱈宮達甲	498	179	319	217	102	392	80	16	10	—	—	
大鱈宮達甲	353	19	334	245	89	326	23	2	2	—	—	
大鱈宮達甲	291	48	243	74	169	251	5	8	27	—	—	
鵜栗金 住居村	425	23	402	127	275	400	16	—	8	1	—	
鵜栗金 住居村	351	23	323	176	152	326	16	—	8	1	—	
鵜栗金 住居村	183	2	181	90	91	175	6	—	1	—	—	

自 小 作 別 農 家 数 (続)

市 町 村 別	総農家数	専 業 兼 業 別					自 小 作 別					土地を耕 作しない もの
		専業農家	兼 業 農 家				自 作	自作兼 小作	小作兼 自作	小 作	土地を耕 作しない もの	
			総 数	才一 種兼	才二 種兼	才三 種兼						
下 閉 伊 郡	7,720	1,162	6,558	3,812	2,746	7,008	442	107	161	2	—	
山岩田崎小	250	21	229	113	116	208	26	7	9	—	—	
山岩田崎小	520	145	375	282	93	471	22	11	16	—	—	
山岩田崎小	404	10	394	310	84	396	5	—	3	—	—	
山岩田崎小	161	13	148	117	31	145	9	6	1	—	—	
山岩田崎小	395	39	356	279	77	326	54	10	5	—	—	
田野畑村	751	76	675	326	349	730	15	1	5	—	—	
田野畑村	456	51	405	151	254	417	23	10	6	—	—	
田野畑村	190	7	183	155	28	173	13	1	3	—	—	
田野畑村	218	26	192	145	47	179	11	—	28	—	—	
田野畑村	550	175	375	244	131	516	27	—	5	2	—	
大花新川門	317	132	185	126	59	287	12	2	16	—	—	
大花新川門	396	188	208	179	29	348	35	10	3	—	—	
大花新川門	478	40	438	334	104	398	50	13	17	—	—	
大花新川門	334	127	207	175	32	316	14	2	2	—	—	
大花新川門	147	—	147	38	109	147	—	—	—	—	—	
小 国 村	311	—	311	235	76	285	25	1	—	—	—	
津重豊大織	400	27	373	221	152	327	42	18	13	—	—	
津重豊大織	246	—	246	15	231	225	8	2	11	—	—	
津重豊大織	390	72	318	229	89	360	29	1	—	—	—	
津重豊大織	161	—	161	11	150	150	3	5	3	—	—	
津重豊大織	257	12	245	84	161	228	14	5	10	—	—	
船 越 村	383	1	387	43	344	376	5	2	5	—	—	
九 戸 郡	6,883	1,194	5,689	4,080	1,609	5,883	561	143	291	5	—	
輕種野山中	1,956	662	1,294	997	297	1,654	185	58	55	4	—	
輕種野山中	1,189	10	1,179	840	339	971	89	25	104	—	—	
輕種野山中	591	27	564	414	150	466	57	14	54	—	—	
輕種野山中	729	51	678	438	240	653	19	12	45	—	—	
輕種野山中	368	7	361	116	245	355	8	1	4	—	—	
大江伊戸	865	126	739	557	182	786	61	10	8	—	—	
大江伊戸	302	147	155	138	17	255	39	6	2	—	—	
大江伊戸	501	124	377	295	82	420	63	8	10	—	—	
大江伊戸	382	40	342	285	57	323	40	9	9	1	—	
二 戸 郡	8,285	1,857	6,428	4,500	1,928	7,104	869	183	125	4	—	
福一淨爾金	362	54	308	85	223	235	73	28	26	—	—	
福一淨爾金	349	172	177	71	106	311	26	4	8	—	—	
福一淨爾金	1,031	217	814	679	135	869	148	7	7	—	—	
福一淨爾金	511	166	345	245	100	479	27	2	3	—	—	
福一淨爾金	667	152	515	300	215	458	163	30	16	—	—	
斗石浪鳥小	652	184	468	302	166	576	53	17	6	—	—	
斗石浪鳥小	407	156	251	120	131	357	38	9	3	—	—	
斗石浪鳥小	491	150	341	274	67	448	38	3	2	—	—	
斗石浪鳥小	645	310	335	230	105	620	10	5	8	2	—	
斗石浪鳥小	943	130	813	686	127	904	25	6	6	2	—	
姉田御荒田	216	—	216	197	19	189	25	2	—	—	—	
姉田御荒田	281	23	258	209	49	254	11	7	9	—	—	
姉田御荒田	533	104	429	308	121	337	132	37	27	—	—	
姉田御荒田	741	39	702	529	173	633	81	23	4	—	—	
姉田御荒田	456	—	456	265	191	434	19	3	—	—	—	

3. 農 家

人 口

耕 種 の 部

昭和29年2月1日現在

市 町 村 別	常 住 世 帯 員			自 家 農 業 従 事 者 数			季 節 出 稼 者 数		そ の 他 の 出 稼 者 数	
	総 数	男	女	総 数	男	女	農 家 数	人 数	農 家 数	人 数
昭和25年	840,715
昭和26年	843,650	415,586	428,064	4,965	5,709
昭和27年	850,446	419,381	431,065
昭和28年	852,076	420,088	431,988	360,466	174,216	186,250	17,348	20,586	8,932	10,079
昭和29年	852,172	420,425	431,747	352,667	171,797	180,870	11,118	13,380	12,018	14,314
盛釜宮一	19,574	9,630	9,944	7,593	3,459	4,134	79	98	179	215
岡石古	1,376	663	713	457	253	204	—	—	16	19
市市市	6,345	3,136	3,209	2,358	1,165	1,193	50	64	78	87
大船渡	32,685	16,341	16,344	12,726	6,616	6,110	221	264	390	474
水北花久遠	17,210	8,378	8,832	5,804	2,379	3,425	143	166	248	295
沢上卷慈野	25,165	12,371	12,794	9,980	4,710	5,270	207	232	303	349
市市市	27,444	13,405	14,039	11,218	5,038	6,180	381	453	349	414
市市市	31,258	15,379	15,879	13,977	6,513	7,464	437	515	345	402
市市市	21,197	10,370	10,827	8,593	3,260	5,333	280	353	304	361
市市市	25,924	12,951	12,973	10,734	5,504	5,230	240	286	374	434
陸前高田	23,206	11,091	12,115	8,623	3,414	5,209	555	715	560	714
岩手紫梅和	90,921	45,192	45,729	38,066	18,548	19,518	1,479	1,793	1,003	1,205
市市市	50,042	24,641	25,401	21,860	10,619	11,241	1,303	1,493	471	546
市市市	21,980	10,797	11,183	10,640	5,186	5,454	569	621	190	210
市市市	50,419	24,844	25,575	20,489	9,757	10,732	806	991	799	942
胆江西東	50,123	24,898	25,225	22,223	11,499	10,724	367	401	621	719
郡郡郡	42,106	20,736	21,370	16,976	8,576	8,400	347	415	677	817
郡郡郡	24,501	12,093	12,408	9,238	4,867	4,371	91	120	342	410
郡郡郡	86,112	42,351	43,761	35,907	18,648	17,259	776	927	1,737	2,154
郡郡郡	20,527	9,929	10,598	8,809	4,189	4,620	140	173	441	518
上下九二	22,030	10,917	11,113	8,348	4,152	4,196	181	232	297	343
郡郡郡	55,458	27,406	28,052	22,988	10,987	12,001	754	991	802	925
郡郡郡	49,039	24,423	24,616	20,834	9,929	10,905	906	1,098	543	627
郡郡郡	57,530	28,483	29,047	24,226	12,529	11,697	806	979	929	1,134
岩手郡	90,921	45,192	45,729	38,066	18,548	19,518	1,479	1,793	1,003	1,205
沼宮内	2,529	1,257	1,272	739	361	378	45	57	72	89
町町村	2,593	1,273	1,320	1,109	517	592	4	4	22	22
石巻山田	5,639	2,765	2,874	2,516	1,161	1,355	221	266	127	151
村	8,896	4,430	4,466	3,693	1,777	1,916	86	97	55	60
村	5,124	2,552	2,572	2,190	968	1,222	41	46	22	22
御所	4,944	2,412	2,532	2,025	1,003	1,022	63	79	41	43
明山	3,562	1,753	1,809	1,825	904	921	13	14	11	15
村	4,643	2,318	2,325	1,996	1,043	953	30	35	9	10
村	7,601	3,780	3,821	3,577	1,753	1,824	38	43	70	80
村	4,447	2,300	2,147	1,836	979	907	109	149	53	65
卷大田松平	3,792	1,906	1,886	1,635	800	835	114	141	51	59
村	5,133	2,519	2,614	2,170	1,050	1,120	39	43	49	55
村	4,002	1,990	2,012	1,583	770	813	51	51	—	—
村	6,141	3,045	3,096	2,496	1,175	1,321	75	78	58	69
村	2,969	1,469	1,500	1,115	533	582	34	46	51	65
寺一方	3,908	1,915	1,993	1,575	764	811	115	137	34	39
村	3,987	2,044	1,943	1,653	834	819	94	104	15	19
村	6,623	3,269	3,354	2,278	1,183	1,095	229	306	163	222
村	4,388	2,195	2,193	2,005	973	1,032	78	97	100	120

市 町 村 別	常 住 世 帯 員			自 家 農 業 従 事 者 数			季 節 出 稼 者 数		そ の 他 の 出 稼 者 数	
	総 数	男	女	総 数	男	女	農 家 数	人 数	農 家 数	人 数
紫波郡	50,042	24,641	25,401	21,860	10,619	11,241	1,303	1,493	471	546
日古徳見飯	1,173	580	593	391	175	216	14	15	12	13
詰館田	1,953	966	987	1,174	780	394	65	67	19	19
町村	4,526	2,227	2,299	1,888	904	984	50	55	33	34
村	3,640	1,778	1,862	1,577	680	897	3	4	9	11
村	5,459	2,717	2,742	2,558	1,185	1,373	62	71	30	36
廻水志赤	4,408	2,167	2,241	1,733	827	906	26	27	15	16
山動分	3,667	1,785	1,882	1,573	734	839	147	176	21	24
村	3,176	1,557	1,619	1,751	853	898	200	211	63	65
村	5,299	2,578	2,721	2,401	1,172	1,229	379	456	40	47
村	3,422	1,658	1,764	1,293	602	691	14	16	38	43
彦佐比	2,638	1,321	1,317	1,092	527	565	77	98	42	48
内	1,995	987	1,008	933	453	480	82	99	42	47
沢	2,691	1,343	1,348	1,092	555	537	100	106	9	16
部	2,267	1,126	1,141	892	427	465	51	56	45	55
部	3,728	1,851	1,877	1,512	745	767	33	36	53	72
種貫郡	21,980	1,0797	11,183	10,640	5,186	5,454	569	621	190	210
大石新八	8,722	4,294	4,428	4,187	2,092	2,095	161	172	106	123
追谷	4,291	2,084	2,207	2,109	983	1,126	128	141	46	46
鳥堀	2,770	1,338	1,432	1,404	680	724	130	138	—	—
重	3,607	1,806	1,801	1,730	865	865	44	47	22	24
八幡	2,590	1,275	1,315	1,210	566	644	106	123	16	17
和賀郡	50,419	24,844	25,575	20,489	9,757	10,732	806	991	799	942
東岩横	13,892	6,803	7,089	5,948	3,019	2,929	127	151	161	182
川	6,432	3,242	3,190	2,565	1,229	1,336	152	213	147	184
目	3,920	1,865	2,055	1,451	564	887	51	69	66	75
根	4,090	2,030	2,060	1,772	834	938	70	81	32	36
子	6,783	3,342	3,441	2,817	1,233	1,584	155	191	84	96
笹湯沢	5,164	2,527	2,637	2,476	1,155	1,321	85	86	40	40
内	4,516	2,232	2,284	1,453	713	740	93	120	123	164
村	5,622	2,803	2,819	2,007	1,010	997	73	80	146	165
胆澤郡	50,123	24,898	25,225	22,223	11,499	10,724	367	401	621	719
前金白古衣	5,942	2,889	3,053	2,297	1,160	1,137	47	50	71	75
ヶ山	8,399	4,131	4,268	4,225	2,321	1,904	79	83	150	188
崎	2,153	1,054	1,099	828	396	432	4	5	41	43
村	3,349	1,661	1,688	1,463	704	759	10	10	41	47
村	7,067	3,546	3,521	2,610	1,466	1,144	33	43	91	103
小南若永	8,079	4,053	4,026	3,867	1,956	1,911	130	139	53	56
柳岡	5,299	2,621	2,678	2,590	1,313	1,277	15	15	67	75
村	5,870	2,946	2,924	2,497	1,279	1,218	26	29	69	86
村	3,965	1,997	1,968	1,846	904	942	23	27	38	46
江刺郡	42,106	20,736	21,370	16,976	8,576	8,400	347	415	677	817
岩谷	4,563	2,227	2,336	1,693	888	805	44	55	63	84
堂	5,249	2,485	2,764	2,002	1,003	999	20	21	53	57
村	4,676	2,344	2,332	2,037	1,012	1,025	15	18	61	74
村	3,127	1,529	1,598	1,316	666	650	3	3	33	38
村	4,326	2,124	2,202	1,626	757	869	108	139	90	126

3. 農 家

耕 種 の 部

市 町 村 別	常 住 世 帯 員			自 家 農 業 従 事 者 数			季 節 出 稼 者 数		そ の 他 の 出 稼 者 数	
	総 数	男	女	総 数	男	女	農 家 数	人 数	農 家 数	人 数
米 里 村	3,829	1,871	1,958	1,506	784	722	32	38	104	132
梁 川 村	3,537	1,784	1,753	1,451	763	688	20	26	56	65
広 瀬 村	3,888	1,956	1,932	1,590	842	748	34	39	64	76
稻 瀬 村	2,777	1,376	1,401	1,075	544	531	20	22	48	55
	6,134	3,040	3,094	2,680	1,304	1,376	51	54	105	110
西 警 井 郡	24,501	12,093	12,408	9,238	4,867	4,371	91	120	342	410
平 泉 町	5,208	2,599	2,609	2,017	1,043	974	26	37	72	84
花 泉 町	16,404	8,064	8,340	6,055	3,229	2,826	58	73	232	276
金 沢 村	2,889	1,430	1,459	1,166	595	571	7	10	38	50
東 警 井 郡	86,112	42,351	43,761	35,907	18,648	17,259	776	927	1,737	2,154
千 既 町	3,548	1,770	1,778	1,321	643	678	13	18	75	92
大 藤 原 町	6,263	2,993	3,270	2,612	1,315	1,297	35	41	224	301
摺 沢 町	4,266	2,089	2,177	1,575	833	742	28	29	104	129
折 壁 町	3,514	1,799	1,715	1,410	761	649	64	75	15	23
	3,848	1,893	1,955	1,563	811	752	22	29	82	93
矢 越 村	2,973	1,498	1,475	1,227	665	562	69	74	22	22
小 八 大 津 保 村	4,422	2,134	2,288	1,819	952	867	49	52	110	132
黄 海 村	3,518	1,748	1,770	1,508	786	722	48	60	78	104
	4,674	2,299	2,375	2,792	1,429	1,363	6	8	64	81
	4,463	2,185	2,278	1,777	980	797	10	10	80	92
薄 衣 村	4,394	2,112	2,282	1,696	866	830	49	72	102	133
奥 磐 門 清 水 村	4,402	2,169	2,233	1,853	942	911	55	65	79	96
松 川 村	2,035	996	1,039	909	435	474	12	13	34	42
	2,543	1,255	1,288	1,075	597	478	17	21	30	31
	2,768	1,384	1,384	1,007	530	477	32	36	17	21
長 島 村	4,234	2,161	2,073	1,873	958	915	43	47	42	47
生 母 山 村	3,863	1,901	1,962	1,665	859	806	45	58	90	102
東 山 村	5,929	2,928	3,001	2,337	1,243	1,094	68	80	127	162
猿 沢 村	3,406	1,661	1,745	1,387	724	663	15	21	64	83
澁 民 村	3,923	1,888	2,035	1,588	777	811	34	46	96	113
興 田 村	7,126	3,488	3,638	2,913	1,542	1,371	62	72	202	255
氣 仙 郡	20,527	9,929	10,598	8,809	4,189	4,620	140	173	441	518
世 田 米 町	4,933	2,402	2,531	1,605	795	810	19	25	146	175
上 有 住 住 村	1,607	783	824	622	339	283	—	—	46	55
綾 喜 里 来 村	3,935	1,885	2,050	1,579	863	716	15	20	92	110
	3,088	1,492	1,596	1,372	570	802	47	58	51	63
	3,421	1,635	1,786	1,269	469	800	50	61	46	51
吉 浜 村	1,835	914	921	695	349	346	9	9	51	55
唐 丹 村	1,708	818	890	1,667	804	863	—	—	9	9
上 閉 伊 郡	22,030	10,917	11,113	8,348	4,152	4,196	181	232	297	343
大 植 町	4,840	2,436	2,404	1,782	884	898	75	107	64	70
鱧 宮 守 部 村	1,959	974	985	799	394	405	44	57	42	48
達 會 子 村	3,438	1,674	1,764	1,506	762	744	10	10	48	54
甲 子 村	2,431	1,196	1,235	969	545	424	30	33	61	78
	2,048	1,007	1,041	670	276	394	2	2	19	23
鶴 住 居 村	3,264	1,620	1,644	1,131	483	648	12	15	30	35
栗 橋 沢 村	2,566	1,282	1,284	920	479	441	6	6	30	32
金 沢 村	1,484	728	756	571	329	242	2	2	3	3

人 口 (続)

市 町 村 別	常 住 世 帯 員			自 家 農 業 従 事 者 数			季 節 出 稼 者 数		そ の 他 の 出 稼 者 数	
	総 数	男	女	総 数	男	女	農 家 数	人 数	農 家 数	人 数
下 閉 伊 郡	55,458	27,406	28,052	22,988	10,987	12,001	754	991	802	925
山 田 町	1,731	890	841	731	364	367	17	17	6	7
岩 泉 老 山 本 村	3,565	1,693	1,872	1,455	695	760	53	73	82	97
崎 崎 村	2,910	1,412	1,498	1,223	568	655	63	92	68	85
小 崎 村	1,285	626	659	671	293	378	44	77	20	20
	2,553	1,240	1,313	1,248	553	695	53	67	59	75
田 野 畑 村	4,962	2,437	2,525	2,128	974	1,154	8	10	47	55
普 代 芸 家 川 村	3,197	1,595	1,602	1,228	381	847	46	53	33	41
有 安 小 村	1,305	662	643	580	303	277	7	10	—	—
	1,569	768	801	605	260	345	25	36	12	12
	3,982	1,974	2,008	1,599	779	820	18	24	43	49
大 川 村	2,441	1,239	1,202	1,009	499	510	9	9	16	18
花 新 輪 里 井 馬 村	3,082	1,524	1,558	1,460	721	739	102	155	31	37
門 馬 村	3,526	1,720	1,806	1,314	710	604	32	45	61	64
	2,602	1,296	1,306	930	552	378	56	61	60	63
	966	491	475	395	205	190	8	9	6	6
小 津 重 大 村	2,303	1,165	1,138	873	494	379	10	12	63	72
輕 石 根 村	2,930	1,449	1,481	893	410	483	73	82	30	31
茂 根 村	1,877	944	933	893	424	469	30	36	15	19
間 沢 村	2,877	1,448	1,429	1,033	556	477	49	61	42	48
	1,243	597	646	437	164	273	8	8	9	9
織 笠 越 村	1,845	911	934	1,157	569	588	10	12	25	31
船 越 村	2,707	1,325	1,382	1,126	513	613	33	42	74	86
九 戸 郡	49,039	24,423	24,616	20,834	9,929	10,905	906	1,098	543	627
輕 米 町	13,927	6,986	6,941	6,234	3,268	2,966	76	95	226	280
種 市 田 村	8,337	4,148	4,189	3,401	1,369	2,032	363	459	23	23
野 山 村	4,196	2,062	2,134	1,639	607	1,032	24	27	52	59
中 野 村	5,393	2,651	2,742	2,417	1,196	1,221	241	264	89	92
	2,911	1,374	1,537	1,075	355	720	93	121	14	15
大 江 野 家 内 村	6,016	2,998	3,018	2,680	1,294	1,386	47	57	75	85
刺 保 田 村	2,069	1,087	982	794	463	331	13	13	18	19
伊 戸 田 村	3,364	1,728	1,636	1,384	760	624	21	31	16	16
	2,826	1,389	1,437	1,210	617	593	28	31	30	38
二 戸 郡	57,530	28,483	29,047	24,226	12,529	11,697	806	979	929	1,134
福 岡 町	2,329	1,067	1,262	647	287	360	39	54	24	33
淨 戸 寺 体 一 村	2,332	1,088	1,244	1,242	602	640	48	52	33	36
薩 田 村	7,355	3,771	3,584	3,003	1,662	1,341	49	59	82	88
金 田 村	3,547	1,776	1,771	1,511	750	761	53	71	92	114
	4,654	2,190	2,464	1,926	901	1,025	29	30	66	89
斗 米 村	4,518	2,256	2,262	2,434	1,231	1,203	66	76	113	144
石 切 打 海 村	2,599	1,291	1,308	1,135	559	576	102	124	71	82
浪 島 村	3,553	1,805	1,748	1,494	860	634	38	42	82	103
	4,665	2,319	2,346	2,021	1,063	958	22	26	84	112
	6,073	3,008	3,065	2,742	1,374	1,368	53	60	77	95
姉 田 帶 部 地 村	1,460	741	719	694	356	338	20	23	33	42
御 荒 田 村	1,963	997	966	861	430	431	150	197	26	26
	3,568	1,786	1,782	1,522	749	773	71	82	99	120
	5,360	2,607	2,753	1,815	957	858	21	25	43	46
	3,554	1,781	1,773	1,179	748	431	45	58	4	4

4. 所 有 形 態 別

耕 種 の 部

市 町 村 別	総耕地面積 町畝	田			畑		
		総 数	所有地	借入地	総 数	所有地	借入地
昭和25年	130,204.00	62,052.10			68,151.90		
" 26年	129,568.50	62,082.30	56,397.00	5,685.30	67,486.20	62,998.70	4,487.50
" 27年	130,075.17	61,989.62	56,689.85	5,299.77	68,085.55	64,020.64	4,064.91
" 28年	132,300.64	61,800.71	56,283.49	5,517.27	70,499.87	65,951.87	4,548.00
昭和29年	132,854.60	62,085.90	57,279.34	4,806.56	70,768.70	67,505.41	3,263.29
盛釜宮一六	2,730.73	1,277.46	1,188.67	88.79	1,453.27	1,379.78	73.49
岡石古関	80.35	3.14	3.07	.07	77.20	74.19	3.01
大船渡市	570.58	160.49	147.94	12.55	410.08	387.79	22.29
水北花久遠	4,482.38	2,701.69	2,521.89	179.80	1,780.67	1,720.52	60.15
沢上春慈野	1,225.39	404.30	377.37	26.93	821.09	783.93	37.16
陸前高田市	3,835.64	2,758.13	2,454.78	303.35	1,077.48	966.40	111.08
前手波貫賀	4,363.77	2,886.39	2,595.44	290.95	1,477.37	1,390.83	86.54
岩手郡	6,237.12	4,554.02	4,125.98	428.04	1,683.07	1,569.39	113.68
胆江西東氣	2,592.87	617.53	553.35	64.18	1,975.32	1,876.93	98.39
上下九二	4,528.61	2,340.61	2,282.37	58.24	2,187.95	2,150.03	37.92
岩手郡	1,831.50	636.76	575.33	61.43	1,194.71	1,108.26	86.45
沼津宮内町	19,852.53	5,965.90	5,791.59	174.31	13,886.62	13,496.69	389.93
沼津宮内町	9,906.95	7,001.71	6,576.35	425.36	2,905.23	2,746.69	158.54
胆江西東氣	3,858.64	2,430.84	2,235.10	195.74	1,427.83	1,354.19	73.64
胆江西東氣	8,851.75	5,878.46	5,492.51	385.95	2,973.29	2,856.73	116.56
胆江西東氣	8,771.70	6,055.10	5,588.36	466.74	2,716.62	2,429.34	287.28
胆江西東氣	6,033.28	3,701.88	3,201.53	500.35	2,331.42	2,154.34	177.08
胆江西東氣	3,959.09	2,624.90	2,387.84	237.06	1,334.20	1,262.06	72.14
胆江西東氣	10,839.38	4,567.83	3,948.29	619.54	6,271.56	5,917.65	353.91
胆江西東氣	1,861.76	540.62	507.00	33.62	1,321.17	1,270.00	51.17
胆江西東氣	2,359.94	874.28	835.05	39.23	1,485.71	1,416.76	68.95
胆江西東氣	6,190.64	787.30	756.02	31.28	5,403.34	5,262.28	141.06
胆江西東氣	8,188.32	1,493.61	1,405.80	87.81	6,694.72	6,356.00	338.72
胆江西東氣	9,701.58	1,822.86	1,727.69	95.17	7,878.71	7,574.63	304.08
岩手郡	19,852.53	5,965.90	5,791.59	174.31	13,886.62	13,496.69	389.93
沼津宮内町	258.25	31.20	29.65	1.55	227.05	218.96	8.09
沼津宮内町	505.37	283.56	279.59	3.97	221.80	221.80	—
沼津宮内町	879.60	97.71	91.11	6.60	781.89	762.00	19.89
沼津宮内町	2,349.41	415.58	411.72	3.86	1,933.83	1,926.62	7.21
沼津宮内町	939.09	717.15	673.67	43.48	221.93	216.89	5.04
沼津宮内町	822.89	364.89	352.78	12.11	457.99	450.23	7.76
沼津宮内町	692.24	409.75	402.57	7.18	282.48	282.13	.35
沼津宮内町	1,125.74	535.89	521.23	14.66	589.84	585.43	4.41
沼津宮内町	2,397.53	583.33	570.94	12.39	1,814.20	1,579.52	234.68
沼津宮内町	846.56	73.59	69.41	4.18	772.96	757.23	15.73
沼津宮内町	845.68	240.20	231.40	8.80	605.48	595.05	10.43
沼津宮内町	1,236.53	399.71	391.88	7.83	836.82	824.50	12.32
沼津宮内町	869.02	371.19	363.50	7.69	497.82	489.51	8.31
沼津宮内町	1,504.50	466.16	448.56	17.60	1,038.33	1,023.08	15.25
沼津宮内町	590.60	237.30	225.38	11.92	353.30	335.86	17.44
沼津宮内町	913.46	245.35	242.92	2.43	668.11	666.09	2.02
沼津宮内町	958.22	198.09	194.92	3.17	760.13	753.47	6.66
沼津宮内町	1,312.07	218.12	213.82	4.30	1,093.95	1,086.21	7.74
沼津宮内町	805.67	77.05	76.55	.50	728.62	722.08	6.54

註 畝以下は切捨してあるから計と一致しない場合もある

經 営 耕 地 面 積

昭和29年2月1日現在

市 町 村 別	総耕地面積 町畝	田			畑		
		総 数	所有地	借入地	総 数	所有地	借入地
紫波郡	9,906.95	7,001.71	6,576.35	425.36	2,905.23	2,746.69	158.54
日古徳見飯	121.70	80.26	65.82	14.44	41.44	29.16	12.28
日古徳見飯	360.83	243.60	224.81	18.79	117.23	112.03	5.20
日古徳見飯	908.02	714.11	666.87	47.24	193.91	182.11	11.80
日古徳見飯	657.60	481.67	447.55	34.12	175.92	164.83	11.09
日古徳見飯	1,136.18	855.29	820.15	35.14	280.88	246.71	34.17
煙水志赤	1,048.58	817.97	772.19	45.78	230.60	223.91	6.69
煙水志赤	849.39	657.33	635.21	22.12	192.06	187.75	4.31
煙水志赤	716.54	513.54	492.41	21.13	203.00	195.91	7.09
煙水志赤	1,116.10	804.79	730.36	74.43	311.31	296.28	15.03
煙水志赤	677.27	521.91	485.45	36.46	155.36	145.58	9.78
彦佐赤長乙	507.43	361.02	343.72	17.30	146.41	139.92	6.49
彦佐赤長乙	369.02	173.45	162.38	11.07	195.57	190.50	5.07
彦佐赤長乙	485.50	231.42	217.75	13.67	254.07	247.19	6.88
彦佐赤長乙	393.91	242.10	229.02	13.08	151.81	143.76	8.05
彦佐赤長乙	558.80	303.19	282.67	20.52	255.60	241.05	14.55
稗貫郡	3,858.64	2,430.84	2,235.10	195.74	1,427.83	1,354.19	73.64
大石新八八	1,060.83	450.97	402.54	48.43	609.84	588.86	20.98
大石新八八	819.04	612.68	566.06	46.62	206.36	196.86	9.50
大石新八八	581.28	389.28	373.08	16.20	192.00	180.34	11.66
大石新八八	799.58	512.16	467.41	44.75	287.41	267.94	19.47
大石新八八	597.85	465.69	426.02	39.67	132.15	120.17	11.98
和賀郡	8,851.75	5,878.46	5,492.51	385.95	2,973.29	2,856.73	116.56
東岩横藤江	2,179.71	1,359.30	1,219.67	139.63	820.38	773.77	46.61
東岩横藤江	1,242.33	589.02	559.27	29.75	653.30	638.27	15.03
東岩横藤江	616.87	410.51	377.26	33.25	206.35	192.81	13.54
東岩横藤江	844.91	594.36	563.51	30.85	250.55	240.65	9.90
東岩横藤江	1,287.29	1,068.30	993.94	74.36	218.99	208.08	10.91
笹湯沢	1,255.67	809.57	784.12	25.45	446.09	434.56	11.53
笹湯沢	564.54	455.73	424.16	31.57	108.80	102.48	6.32
笹湯沢	860.35	591.59	570.58	21.01	268.75	266.10	2.65
胆澤郡	8,771.70	6,055.10	5,588.36	466.74	2,716.62	2,429.34	287.28
前金白古衣	759.66	442.75	392.06	50.69	316.91	298.01	18.90
前金白古衣	1,397.97	938.54	826.55	111.99	459.42	335.56	123.86
前金白古衣	394.87	228.26	204.23	24.03	166.60	153.74	12.86
前金白古衣	657.08	472.48	424.58	47.90	184.60	170.62	13.98
前金白古衣	945.38	617.28	569.69	47.59	328.10	318.75	9.35
小南若永	1,721.88	1,216.18	1,165.20	50.98	505.69	428.60	77.09
小南若永	1,142.07	961.34	907.86	53.48	180.72	168.89	11.83
小南若永	1,068.23	707.27	656.92	50.35	360.96	354.08	6.88
小南若永	684.50	470.95	441.30	29.65	213.55	201.08	12.47
江刺郡	6,033.28	3,701.88	3,201.53	500.35	2,331.42	2,154.34	177.08
岩谷堂	626.39	458.70	370.06	88.64	167.69	151.36	16.33
岩谷堂	825.66	484.86	427.98	56.88	340.79	290.00	50.79
岩谷堂	591.15	373.32	316.26	57.06	217.83	203.48	14.35
岩谷堂	470.11	309.79	269.68	40.11	160.31	151.69	8.62
岩谷堂	550.09	272.88	244.34	28.54	277.21	268.67	8.54

4. 所 有 形 態 別

耕 種 の 部

市 町 村 別	總耕地面積				田				畑			
	町畝				町畝				町畝			
	總 數	所 有 地	借 入 地	借 入 地	總 數	所 有 地	借 入 地	借 入 地	總 數	所 有 地	借 入 地	借 入 地
米 里 村	455.69	196.93	164.73	32.20	258.76	245.09	13.67					
玉 里 村	534.10	357.91	307.45	50.46	176.19	166.89	9.30					
梁 瀨 村	560.10	320.75	280.80	39.95	239.34	224.23	15.11					
庄 稻 村	409.04	267.45	232.06	35.39	141.58	134.23	7.35					
	1,010.89	659.22	588.16	71.06	351.66	318.71	32.95					
西 警 井 郡	3,959.09	2,624.86	2,387.84	237.06	1,334.20	1,262.06	72.14					
平 泉 町	736.24	433.91	399.74	34.17	302.33	285.05	17.28					
花 泉 町	2,796.05	1,915.46	1,743.63	171.83	880.59	830.71	49.88					
金 沢 村	426.75	275.49	244.48	31.01	151.26	146.32	4.94					
東 警 井 郡	10,839.38	4,567.83	3,948.29	619.54	6,271.56	5,917.65	353.91					
千 既 町	365.88	158.43	132.32	26.11	207.44	183.85	23.59					
大 藤 町	718.78	288.56	249.81	38.75	430.21	408.67	21.54					
摺 沢 町	480.72	169.37	131.71	37.66	311.35	288.64	22.71					
折 壁 村	394.95	179.46	154.70	24.76	215.49	199.86	15.63					
	485.86	208.70	181.28	27.42	277.15	260.54	16.61					
矢 越 村	385.39	169.48	145.36	24.12	215.91	204.21	11.70					
小 梨 村	600.40	286.62	245.65	40.97	313.78	300.25	13.53					
八 沢 村	495.41	237.53	197.32	40.21	257.87	245.02	12.85					
大 津 保 村	485.28	191.75	164.98	26.77	293.52	275.52	18.00					
黄 海 村	597.09	232.26	206.39	25.87	364.83	352.94	11.89					
薄 衣 村	556.49	204.87	176.39	28.48	351.61	331.32	20.29					
奥 磐 門 村	656.87	329.74	291.16	38.58	327.12	310.94	16.18					
清 水 村	285.11	126.09	109.03	17.05	159.02	151.65	7.37					
崎 川 村	338.29	132.48	113.71	18.77	205.80	198.49	7.31					
松 村	277.42	112.33	98.52	13.81	165.09	152.42	12.67					
長 島 村	755.94	287.24	263.31	23.93	468.70	443.37	25.33					
生 東 村	551.76	257.17	226.14	31.03	294.59	277.05	17.54					
猿 沢 村	675.73	294.36	264.54	29.82	381.36	366.36	15.00					
灘 民 村	382.37	143.54	118.52	25.02	238.83	224.08	14.75					
	556.91	240.02	212.19	27.83	316.89	303.64	13.25					
興 田 村	792.62	317.72	265.25	52.47	474.89	438.82	36.07					
氣 仙 郡	1,861.76	540.62	507.00	33.62	1,321.17	1,270.00	51.17					
世 田 米 町	515.20	98.23	94.59	3.64	416.97	392.64	24.33					
下 有 住 村	196.44	55.91	54.45	1.46	140.52	135.27	5.25					
上 有 住 村	476.37	193.93	174.99	18.94	282.44	272.11	10.33					
綾 喜 來 村	167.96	38.25	37.33	92	129.71	125.72	3.99					
越 喜 來 村	257.94	62.83	59.38	3.45	195.11	191.06	4.05					
吉 浜 村	157.18	59.32	54.17	5.15	97.86	94.70	3.16					
唐 丹 村	90.60	32.10	32.10	—	58.50	58.50	—					
上 閉 伊 郡	2,359.94	874.28	835.05	39.23	1,485.71	1,416.76	68.95					
大 槌 町	359.68	113.55	111.65	1.90	246.12	242.79	3.33					
鱒 沢 村	283.99	151.66	144.89	6.77	132.33	126.62	5.71					
宮 守 村	504.91	231.61	212.25	19.36	273.29	262.12	11.17					
達 會 部 村	357.03	170.13	165.85	4.28	186.89	183.95	2.94					
甲 子 村	213.68	63.01	61.52	1.49	150.66	112.49	38.17					
鶴 住 居 村	222.69	83.77	79.01	4.76	138.92	136.41	2.51					
栗 橋 村	265.87	38.48	37.85	63	227.39	223.86	3.53					
金 沢 村	152.03	21.99	21.99	—	130.03	128.48	1.55					

經 營 耕 地 面 積 (続)

市 町 村 別	總耕地面積				田				畑			
	町畝				町畝				町畝			
	總 數	所 有 地	借 入 地	借 入 地	總 數	所 有 地	借 入 地	借 入 地	總 數	所 有 地	借 入 地	借 入 地
下 閉 伊 郡	6,190.64	787.30	756.02	31.28	5,403.34	5,262.28	141.06					
山 田 町	139.18	70.31	65.23	5.08	68.87	62.89	5.98					
岩 泉 町	359.21	16.23	16.22	.01	342.97	329.75	13.22					
崎 老 山 本 村	312.27	29.79	29.59	.20	282.48	281.58	.90					
崎 小 村	137.77	7.87	7.87	—	129.90	127.28	2.62					
	320.28	48.39	47.23	1.16	271.88	260.97	10.91					
田 野 畑 村	677.14	16.60	16.60	—	660.54	654.41	6.13					
普 代 芸 家 川 村	340.29	4.58	4.48	.10	335.70	326.55	9.15					
有 安 小 村	204.07	—	—	—	204.07	198.56	5.51					
	243.05	.40	.40	—	242.65	226.29	16.36					
	501.24	20.40	20.12	.28	480.84	476.68	4.16					
大 川 村	244.68	3.80	3.80	—	240.87	231.43	9.44					
花 新 輪 里 井 馬 村	425.62	121.15	111.86	9.29	304.46	297.72	6.74					
川 門 村	355.57	9.39	9.22	.17	346.17	330.73	15.44					
	260.04	29.72	29.70	.02	230.31	226.80	3.51					
	134.78	2.86	2.86	—	131.92	131.92	—					
小 津 國 村	303.87	25.50	23.74	1.76	278.37	273.84	4.53					
輕 石 村	317.66	132.37	124.83	7.54	185.28	175.68	9.60					
重 茂 根 村	125.25	10.57	10.53	.04	114.67	110.37	4.30					
豊 間 沢 村	417.77	122.95	121.70	1.25	294.82	290.86	3.96					
	62.73	19.54	19.49	.05	43.19	41.43	1.76					
織 等 越 村	161.54	61.16	58.08	3.08	100.37	96.61	3.76					
船 越 村	146.53	33.64	32.42	1.22	112.88	109.88	3.00					
九 戸 郡	8,188.32	1,493.61	1,405.80	87.81	6,694.72	6,356.00	338.72					
輕 米 町	2,657.64	472.17	443.22	28.95	2,185.44	2,073.70	111.74					
種 市 田 村	1,215.54	270.38	248.22	22.16	945.15	871.94	73.21					
野 山 中 村	425.00	110.43	102.33	8.10	314.57	248.40	66.17					
	946.72	47.17	46.89	.28	899.55	886.90	12.65					
	275.10	36.56	35.06	1.50	238.53	236.19	2.34					
大 野 家 內 村	1,148.49	266.55	256.81	9.74	881.93	860.42	21.51					
江 刺 保 田 村	451.52	60.61	52.81	7.80	390.91	372.84	18.07					
伊 戶 村	602.17	150.82	146.49	4.33	451.34	435.51	15.83					
	466.07	78.84	73.92	4.92	387.23	370.08	17.15					
二 戸 郡	9,701.58	1,822.86	1,727.69	95.17	7,878.71	7,574.63	304.08					
福 岡 町	201.26	14.44	11.79	2.65	186.82	153.41	33.41					
一 淨 爾 金 村	271.94	34.00	31.90	2.10	237.93	230.97	6.96					
	1,352.41	349.42	330.77	18.65	1,002.98	963.95	39.03					
	577.66	67.16	64.37	2.79	510.50	500.85	9.65					
	796.50	156.44	144.09	12.35	640.06	600.09	39.97					
斗 米 所 村	995.69	183.02	173.79	9.23	812.66	788.99	23.67					
石 切 打 海 村	401.61	44.63	43.04	1.59	356.98	343.73	13.25					
浪 打 村	550.31	73.69	72.89	.80	476.62	466.78	9.84					
鳥 谷 村	845.74	158.34	157.78	.56	687.40	670.89	16.51					
	1,416.86	155.37	151.98	3.39	1,261.48	1,246.53	14.95					
姉 帶 部 地 村	266.08	21.78										

5. 利 用 形 態 別

耕 種 の 部

市 町 村 別	田				畑				
	総 数	一毛作田	二毛作田	その他の田	総 数	普通畑	果樹園	桑 園	その他の畑
昭和25年	62,052.10	—	—	—	68,151.90	61,850.50	1,902.70	2,290.50	2,108.20
昭和26年	62,082.30	—	—	—	67,486.20	63,070.20	1,769.70	1,806.90	839.40
昭和27年	61,989.62	60,489.48	1,343.80	156.34	68,085.55	63,563.75	1,806.92	1,670.49	1,044.39
昭和28年	61,800.77	60,447.00	1,201.27	152.49	70,499.87	66,078.71	1,806.74	1,645.45	968.97
昭和29年	62,085.90	60,308.23	1,679.99	97.68	70,768.70	66,560.19	1,949.47	1,578.72	680.30
盛釜宮一大	1,277.46	1,267.11	8.71	1.63	1,453.27	1,197.61	217.52	.50	37.62
岡石古関	3.14	3.07	—	.07	77.20	71.65	2.84	—	2.71
高古渡	160.49	159.66	.83	—	410.08	389.25	11.11	.60	9.11
市市市	2,701.69	2,624.38	72.91	4.39	1,780.67	1,598.97	13.21	155.33	13.11
船渡	404.30	367.60	36.28	.41	821.09	793.78	11.20	9.30	6.79
水北花久遠	2,758.13	2,671.77	85.94	.40	1,077.48	968.81	51.15	43.21	14.21
沢上卷慈野	2,886.39	2,802.62	78.56	5.17	1,477.37	1,395.55	68.48	10.39	2.89
市市市	4,554.02	4,436.27	112.40	5.32	1,683.07	1,593.19	58.03	9.11	22.71
市市市	617.53	603.35	—	14.18	1,975.32	1,915.65	23.51	9.29	26.84
市市市	2,340.61	2,247.52	90.07	3.01	2,187.95	2,046.45	115.95	11.61	13.93
陸前高田	636.76	587.11	49.53	.08	1,194.71	1,047.91	77.94	46.41	22.38
紫波	5,965.90	5,906.27	36.88	22.76	13,886.62	13,539.82	213.92	10.60	122.27
和	7,001.71	6,798.98	198.70	4.02	2,905.23	2,628.77	254.09	11.19	11.16
郡	2,430.84	2,374.22	55.36	1.29	1,427.83	1,332.92	48.84	11.84	34.24
和	5,878.46	5,761.97	105.07	11.45	2,973.29	2,909.66	32.65	18.32	12.68
郡	5,878.46	5,761.97	105.07	11.45	2,973.29	2,909.66	32.65	18.32	12.68
胆沢	6,055.10	5,906.84	147.34	.93	2,716.62	2,568.93	78.87	61.24	7.63
西	3,701.88	3,582.01	119.69	.17	2,331.42	2,228.52	56.55	28.65	17.72
東	2,624.90	2,569.57	55.20	.12	1,334.20	1,206.24	16.07	86.46	25.42
氣	4,567.83	4,201.17	364.65	2.00	6,271.56	5,367.52	46.36	786.96	70.72
郡	540.62	501.56	38.82	.26	1,321.17	1,189.18	2.76	114.46	14.83
上下九二	874.28	853.17	20.57	.54	1,485.71	1,351.11	66.18	27.14	41.26
閉閉戸	787.30	780.80	1.98	4.51	5,403.34	5,205.64	47.89	76.86	72.93
郡	1,493.61	1,492.99	—	.62	6,694.72	6,572.72	91.67	6.82	23.52
郡	1,822.86	1,808.14	.45	14.27	7,878.71	7,440.25	342.55	42.35	53.54
岩手郡	5,965.90	5,906.27	36.88	22.76	13,886.62	13,539.82	213.92	10.60	122.27
沼宮内	31.20	31.20	—	—	227.05	204.68	22.37	—	—
石巻	283.56	283.56	—	—	221.80	219.49	2.10	.21	—
葛山	97.71	95.06	—	2.65	781.89	771.33	9.60	.59	.36
玉田	415.58	415.05	.53	—	1,933.83	1,906.88	19.76	4.19	2.99
村	717.15	712.95	4.20	—	221.93	196.20	25.73	—	—
御所	364.89	353.22	11.66	—	457.99	429.88	23.28	—	4.82
明山	409.75	405.94	2.22	1.58	282.48	280.62	.80	—	1.06
西滝	535.89	513.85	13.69	8.35	589.84	498.25	3.94	—	87.64
川	583.33	580.84	2.26	.22	1,814.20	1,789.67	17.03	.20	7.30
村	73.59	73.59	—	—	772.96	761.02	10.92	—	1.02
卷大田松平	240.20	239.22	.97	—	605.48	587.84	13.48	3.38	.77
堀更頭尾館	399.71	399.71	—	—	836.82	834.84	1.98	—	—
村	371.19	365.54	—	5.64	497.82	490.92	3.08	.10	3.71
村	466.16	461.03	.87	4.26	1,038.33	1,019.90	10.52	.10	7.80
村	237.30	237.30	—	—	353.30	345.95	7.35	—	—
寺一方	245.35	245.35	—	—	668.11	661.73	6.38	—	—
江	198.09	198.09	—	—	760.13	742.58	12.21	.55	4.79
村	218.12	217.63	.47	.02	1,093.95	1,069.68	23.03	1.23	—
村	77.05	77.05	—	—	728.62	728.28	.30	.04	—

註 畝以下は切捨てあるから計と一致しない場合もある。

經 営 耕 地 面 積

昭和29年2月1日現在

市 町 村 別	田				畑				
	総 数	一毛作田	二毛作田	その他の田	総 数	普通畑	果樹園	桑 園	その他の畑
紫波郡	7,001.71	6,798.98	198.70	4.02	2,905.23	2,628.77	254.09	11.19	11.16
日古徳見飯	80.26	79.58	.62	.06	41.44	36.44	2.86	2.14	—
詰館田前岡	243.60	234.90	8.63	.07	117.23	81.22	34.62	.69	.70
町村	714.11	694.57	19.54	—	193.91	170.77	23.13	—	—
村	481.67	474.25	7.42	—	175.92	164.10	11.82	—	—
村	855.29	836.69	18.60	—	280.88	244.11	29.30	—	7.47
煙分水志赤	817.97	747.75	70.17	.05	230.60	217.07	13.53	—	—
山動分	657.33	646.88	10.07	.37	192.06	170.75	21.31	—	—
村	513.54	496.48	13.66	3.39	203.00	187.16	12.11	2.51	1.21
村	804.79	794.62	10.09	.06	311.31	298.33	12.22	.32	.43
村	521.91	513.93	7.98	—	155.36	149.95	5.32	.09	—
彦比部	361.02	353.57	7.42	.02	146.41	137.57	8.26	.43	.15
内	173.45	168.22	5.23	—	195.57	187.31	5.32	2.93	—
沢岡	231.42	224.65	6.77	—	254.07	246.13	5.60	1.13	1.20
部	242.10	234.27	7.83	—	151.81	139.32	11.64	.85	—
乙	303.19	298.56	4.63	—	255.60	198.48	57.02	.10	—
稗貫郡	2,430.84	2,374.22	55.36	1.29	1,427.83	1,332.92	48.84	11.84	34.24
大石新八	450.97	423.95	26.01	.99	609.84	555.74	13.93	6.31	33.83
追谷	612.68	609.10	3.28	.30	206.36	199.31	6.32	.36	.36
鳥堀	389.28	388.05	1.23	—	192.00	182.51	9.00	.48	—
重畑	512.16	492.61	19.55	—	287.41	264.02	18.79	4.57	.03
八幡	465.69	460.43	5.26	—	132.15	131.29	.76	.10	—
和賀郡	5,878.46	5,761.97	105.07	11.45	2,973.29	2,909.66	32.65	18.32	12.68
東岩横藤江	1,359.30	1,347.75	11.44	.10	820.38	777.31	20.33	13.80	8.92
和崎	589.02	585.54	3.48	—	653.30	643.49	7.18	1.03	1.60
川目	410.51	406.39	4.05	.07	206.35	203.03	1.49	1.83	—
根子	594.36	549.26	44.92	.17	250.55	248.06	1.00	.49	1.00
村	1,068.30	1,037.98	30.31	—	218.99	217.21	1.01	.76	—
笹湯沢	809.57	798.74	10.83	—	446.09	444.21	1.50	.38	—
間田	455.73	455.73	—	—	108.80	108.80	—	—	—
内	591.59	580.50	—	11.09	268.75	267.49	.10	—	1.15
胆沢郡	6,055.10	5,906.84	147.34	.93	2,716.62	2,568.93	78.87	61.24	7.63
前沢	442.75	404.56	38.13	.05	316.91	278.89	31.35	6.17	.49
ケ山	938.54	925.14	12.81	.58	459.42	438.16	15.08	3.02	3.15
山	228.26	207.58	20.51	.17	166.60	132.43	2.41	31.75	—
川	472.48	457.87	14.58	.03	184.60	181.23	1.52	1.41	.43
村	617.28	602.38	14.80	.10	328.10	313.01	1.23	11.24	2.61
小南若永	1,216.18	1,206.62	9.56	—	505.69	498.02	4.50	2.57	.60
柳岡	961.34	940.62	20.72	—	180.72	176.88	2.20	1.44	.19
村	707.27	700.08	7.18	—	360.96	351.86	8.77	.22	.11
村	470.95	461.94	9.01	—	213.55	198.37	11.78	3.37	.02
江刺郡	3,701.88	3,582.01	119.69	.17	2,331.42	2,228.52	56.55	28.65	17.72
岩谷堂	458.70	429.03	29.66	—	167.69	157.95	3.96	.18	5.59
岩原	484.86	456.43	28.43	—	340.79	320.04	18.80	1.94	—
里	373.32	369.03	4.28	—	217.83	213.05	1.90	1.27	1.61
手	309.79	296.17	13.62	—	160.31	149.68	8.43	.71	1.48
村	272.88	268.48	4.40	—	277.21	263.09	2.79	7.24	4.08

5. 利 用 形 態 別

耕 種 の 部

市 町 村 別	田				畑				
	総 数	一毛作田	二毛作田	その他の田	総 数	普通畑	果樹園	桑 園	その他の畑
	町畝	町畝	町畝	町畝	町畝	町畝	町畝	町畝	町畝
米 里 村	196.93	193.02	3.90	—	258.76	244.33	2.29	10.72	1.41
里 里 村	357.91	349.80	7.94	.17	176.19	169.36	2.42	1.62	2.78
梁 川 村	320.75	320.48	.27	—	239.34	233.91	4.63	.80	—
広 瀬 村	267.45	264.14	3.31	—	141.58	136.68	2.76	1.53	.59
稻 瀬 村	659.22	635.37	23.85	—	351.66	340.37	8.53	2.61	.15
西 警 井 郡	2,624.90	2,569.57	55.20	.12	1,334.20	1,206.24	16.07	86.46	25.42
平 泉 町	433.91	417.19	16.72	—	302.33	278.97	1.53	10.61	11.20
花 泉 町	1,915.46	1,880.20	35.13	.12	880.59	789.74	10.97	65.69	14.13
金 沢 村	275.49	272.16	3.33	—	151.26	137.49	3.57	10.13	.06
東 警 井 郡	4,567.83	4,201.17	364.65	2.00	6,271.56	5,367.52	46.36	786.96	70.72
千 既 町	158.43	150.99	7.24	.19	207.44	189.17	2.39	14.83	1.03
大 原 町	288.56	243.08	45.20	.27	430.21	374.46	2.89	51.57	1.28
藤 沢 町	169.37	164.55	4.33	.48	311.35	278.65	.86	29.44	2.40
摺 沢 町	179.46	167.75	11.70	—	215.49	177.73	3.27	32.51	1.97
折 壁 村	208.70	181.69	26.42	.58	277.15	221.56	2.37	40.66	12.55
矢 越 村	169.48	153.35	16.12	—	215.91	173.84	3.38	38.69	—
小 梨 村	286.62	271.77	14.84	—	313.78	269.02	.34	30.49	13.92
八 沢 村	237.53	228.02	9.50	—	257.87	234.78	.09	18.72	4.28
大 津 保 村	191.75	186.44	5.31	—	293.52	267.53	.74	20.37	4.87
黄 海 村	232.26	226.38	5.78	.09	364.83	270.00	1.81	85.50	7.50
薄 衣 村	204.87	172.90	31.97	—	351.61	290.98	4.82	51.65	4.14
奥 清 村	329.74	311.96	17.73	.05	327.12	290.18	.37	33.87	2.70
警 門 村	126.09	114.09	11.95	.04	159.02	134.58	.51	20.73	3.18
松 崎 村	132.48	112.25	20.22	—	205.80	158.89	1.80	42.72	2.38
長 島 村	112.33	90.22	22.03	.08	165.09	136.71	.71	27.67	—
生 母 村	287.24	271.81	15.42	—	468.70	409.58	11.38	47.63	.10
東 山 村	257.17	246.33	10.81	.03	294.59	220.27	3.37	68.85	2.08
猿 沢 村	294.36	275.86	18.48	—	381.36	357.11	.45	22.14	1.64
澁 沢 村	143.54	131.90	11.46	.18	238.83	216.10	.88	20.97	.87
民 村	240.02	210.12	29.89	—	316.89	259.41	.38	56.56	.53
興 田 村	317.72	289.58	28.14	—	474.89	436.87	3.48	31.30	3.23
氣 仙 郡	540.62	501.56	38.82	.26	1,321.17	1,189.18	2.76	114.46	14.83
世 田 米 町	98.23	92.13	5.93	.16	416.97	397.33	.35	15.74	3.55
下 有 住 村	55.91	50.90	5.01	—	140.52	122.21	—	18.31	—
上 有 住 村	193.93	190.14	3.69	.10	282.44	200.39	.90	79.54	1.59
越 喜 来 村	38.25	36.17	2.08	—	129.71	128.06	.05	.38	1.22
吉 濱 村	62.83	53.89	8.93	—	195.11	188.65	.80	.16	5.50
唐 丹 村	59.32	52.17	7.14	—	97.86	94.67	.25	—	2.94
栗 丹 村	32.10	26.10	6.00	—	58.50	57.80	.40	.30	—
上 閉 伊 郡	874.28	853.17	20.57	.54	1,485.71	1,351.11	66.18	27.14	41.26
大 槌 町	113.55	109.70	3.85	—	246.12	201.92	26.02	10.28	7.90
鱒 守 村	151.66	146.25	5.20	.20	132.33	124.63	4.50	3.20	—
宮 達 村	231.61	228.11	3.25	.25	273.29	257.52	10.21	3.32	2.24
達 甲 子 村	170.13	166.52	3.61	—	186.89	176.82	8.29	.53	1.25
甲 子 村	63.01	61.11	1.90	—	150.66	123.84	2.22	.31	24.28
鶴 住 村	83.77	82.31	1.38	.08	138.92	124.85	10.53	2.74	.79
栗 居 村	38.48	38.01	.47	—	227.39	214.77	4.06	3.98	4.58
金 沢 村	21.99	21.09	.90	—	130.03	126.70	.35	2.77	.21

經 営 耕 地 面 積 (続)

市 町 村 別	田				畑				
	総 数	一毛作田	二毛作田	その他の田	総 数	普通畑	果樹園	桑 園	その他の畑
	町畝	町畝	町畝	町畝	町畝	町畝	町畝	町畝	町畝
下 閉 伊 郡	787.30	780.80	1.98	4.51	5,403.34	5,205.64	47.89	76.86	72.93
山 田 町	70.31	70.31	—	—	68.87	65.42	3.25	.20	—
岩 田 町	16.23	16.23	—	—	342.97	330.91	6.12	5.18	.75
崎 老 山 本 村	29.79	29.79	—	—	282.48	270.16	.71	2.06	9.55
小 崎 村	7.87	7.87	—	—	129.90	125.85	4.05	—	—
野 畑 村	48.39	43.72	.15	4.51	271.88	254.84	1.86	4.56	10.61
田 野 畑 村	16.60	16.60	—	—	660.54	653.30	3.90	.60	2.74
普 代 芸 家 川 村	4.58	4.53	—	—	335.70	332.78	1.32	1.60	—
有 安 小 村	—	—	—	—	204.07	194.61	—	2.54	6.91
安 小 村	.40	.40	—	—	242.65	211.63	—	—	31.01
小 村	20.40	20.30	.10	—	480.84	476.59	1.11	.25	2.89
大 川 村	3.80	3.80	—	—	240.87	239.78	.37	.30	.42
花 新 輪 里 井 馬 村	121.15	120.92	.23	—	304.46	260.59	10.24	27.82	5.81
川 門 村	9.39	9.19	.20	—	346.17	325.05	1.85	18.16	1.09
小 津 重 大 村	29.72	29.72	—	—	230.31	218.21	1.46	10.64	—
重 大 村	2.86	2.86	—	—	131.92	131.92	—	—	—
小 津 重 大 村	25.50	25.50	—	—	278.37	278.31	—	.06	—
輕 石 村	132.37	131.91	.46	—	185.28	182.90	1.64	.74	—
間 沢 村	10.57	10.57	—	—	114.67	114.62	—	.05	—
大 村	122.95	122.11	.84	—	294.82	286.47	6.69	1.50	.16
大 村	19.54	19.54	—	—	43.19	42.59	.60	—	—
織 笠 越 村	61.16	61.16	—	—	100.37	97.96	.85	.59	.96
船 越 村	33.64	33.64	—	—	112.88	111.03	1.85	—	—
九 戸 郡	1,493.61	1,492.99	—	.62	6,694.72	6,572.72	91.67	6.82	23.52
輕 米 町	472.17	472.17	—	—	2,185.44	2,108.69	67.00	4.06	5.68
種 市 田 村	270.38	270.38	—	—	945.15	941.98	3.17	—	—
野 山 村	110.43	110.15	—	.28	314.57	303.80	5.17	—	.60
中 野 村	47.17	47.17	—	—	899.55	899.40	.15	—	—
大 野 村	36.56	36.56	—	—	238.53	238.53	—	—	—
大 野 村	266.55	266.21	—	.34	881.93	860.02	7.95	.59	13.36
刺 家 内 田 村	60.61	60.61	—	—	390.91	386.29	.65	.10	3.87
伊 保 田 村	150.82	150.82	—	—	451.34	444.19	6.68	.47	—
伊 保 田 村	78.84	78.84	—	—	387.23	384.74	.90	1.59	—
二 戸 郡	1,822.86	1,808.14	.45	14.27	7,878.71	7,440.25	342.55	42.35	53.54
福 岡 町	14.44	14.44	—	—	186.82	169.06	13.82	3.93	—
一 淨 戸 村	34.00	34.00	—	—	237.93	190.54	46.33	1.01	.03
淨 爾 法 薩 田 村	349.42	348.62	—	.80	1,002.98	969.34	28.22	.62	4.80
金 田 村	67.16	67.16	—	—	510.50	488.97	16.14	4.39	1.00
金 田 村	156.44	156.44	—	—	640.06	566.24	64.37	8.38	1.05
斗 米 村	183.02	183.02	—	—	812.66	781.37	25.47	5.82	—
石 切 所 村	44.63	44.63	—	—	356.98	317.61	34.99	4.29	.08
浪 打 海 谷 村	73.69	73.44	.25	—	476.62	444.16	29.13	.74	2.59
鳥 谷 村	158.34	158.29	—	.05	687.40	665.78	15.61	2.68	3.32
鳥 谷 村	155.37	155.34	.03	—	1,261.48	1,256.73	2.01	1.38	1.35
姉 帶 部 村	21.78	21.78	—	—	244.29	239.83	3.62	.84	—
田 返 地 村	6.66	5.96	—	.70	307.24	299.04	.20	1.25	6.75
荒 荒 田 村	133.89	133.67	.17	.05	480.87	422.69	50.13	6.99	1.04
荒 田 村	238.16	233.29	—	4.87	457.67	414.67	11.47	—	31.53
荒 田 村	185.80	178.00	—	7.80	215.15	214.15	1.00	—	—

6. 農 作 物

(1) 米

耕 種 の 部

市 町 村 別	水 稻				陸 稻				水 稻 陸 稻 取 穫 高 計
	作 農 家 数	作 付 面 積	取 穫 高	1 反 当 り 取 穫 高	作 農 家 数	作 付 面 積	取 穫 高	1 反 当 り 取 穫 高	
昭 和 25 年	96,000	56,684.20	1,155,936.0	2.039	—	217.70	2,028.0	.931	1,157,964.0
昭 和 26 年	96,369	56,952.80	1,142,552.0	2.006	5,612	445.40	3,278.0	.735	1,145,830.0
昭 和 27 年	96,467	57,372.86	1,209,450.8	2.108	5,900	567.30	5,779.0	1.018	1,215,229.8
昭 和 28 年	97,886	58,424.40	1,012,819.0	1.733	8,420	844.40	5,666.0	.671	1,018,485.0
昭 和 29 年	98,924	58,519.33	1,149,273.0	1.963	7,547	890.11	4,937.3	.554	1,154,210.2
盛 釜 岡 市	2,189	1,201.41	26,705.4	2.222	468	55.32	467.9	.845	27,173.3
宮 石 古 市	10	3.25	29.5	.907	3	.11	1	—	29.5
一 大 船 渡 市	529	149.92	1,851.1	1.234	141	7.24	29.5	.407	1,880.6
水 北 沢 市	4,325	2,557.53	50,204.2	1.962	41	4.19	26.2	.625	50,230.4
花 上 卷 市	1,532	381.95	5,632.3	1.474	83	2.77	21.5	.776	5,653.8
久 遠 野 市	3,678	2,609.62	63,458.8	2.431	36	4.42	62.5	1.414	63,521.2
陸 前 高 田 市	3,776	2,562.46	54,339.0	2.120	117	15.22	120.1	.789	54,459.2
紫 波 郡	4,734	4,240.21	92,137.0	2.172	55	9.24	92.5	1.000	92,229.5
和 賀 郡	1,648	591.39	5,466.0	.924	6	1.63	18.0	1.104	5,484.0
胆 沢 郡	3,485	2,225.01	33,061.5	1.485	45	7.83	25.2	.321	33,086.7
岩 手 郡	2,322	641.37	11,433.7	1.782	373	12.82	84.0	.655	11,517.7
沼 宮 内 町	9,485	5,636.01	109,253.4	1.938	2,396	434.99	2,230.5	.512	111,483.8
石 巻 市	7,133	6,480.84	147,426.5	2.274	104	16.69	142.1	.851	147,568.5
葛 玉 山 田 村	3,026	2,224.21	47,111.5	2.118	62	12.31	28.6	.232	47,140.1
太 田 村	7,076	5,466.55	100,830.7	1.844	240	28.52	166.8	.584	100,997.5
胆 沢 郡	7,252	5,582.43	123,716.0	2.216	550	100.48	564.4	.561	124,280.3
所 神 村	5,845	3,612.06	79,993.5	2.214	73	5.45	28.0	.513	80,021.5
山 沢 川 村	3,349	2,531.52	52,906.3	2.089	14	1.67	4.8	.287	52,911.1
西 瀧 川 村	11,143	4,372.89	72,848.6	1.665	250	21.81	129.0	.591	72,977.6
東 伊 豆 郡	1,656	531.32	7,656.5	1.441	661	38.18	207.6	.543	7,864.1
岩 手 郡	1,923	858.66	11,993.9	1.396	184	11.93	59.6	.499	12,053.5
宮 内 町	2,614	780.85	9,964.4	1.276	653	33.08	169.8	.513	10,134.2
石 巻 市	4,424	1,510.02	17,844.6	1.181	48	3.57	15.3	.428	17,859.9
葛 玉 山 田 村	5,770	1,767.85	23,408.6	1.324	944	60.64	243.6	.401	23,652.2
太 田 村	77	27.92	416.5	1.491	40	3.26	19.6	.601	436.2
山 田 村	344	231.84	4,498.4	1.940	64	19.35	127.8	.660	4,626.2
山 田 村	406	110.70	1,730.4	1.563	—	—	—	—	1,730.4
山 田 村	784	388.51	8,817.6	2.269	294	44.71	243.3	.544	9,060.9
山 田 村	712	687.03	16,538.7	2.407	—	—	—	—	16,538.7
所 神 村	553	361.51	6,460.8	1.787	113	26.21	100.5	.383	6,561.3
山 田 村	481	413.78	7,502.9	1.813	230	25.61	149.9	.585	7,652.7
山 田 村	604	520.21	13,686.5	2.630	85	5.69	18.6	.326	13,705.1
山 田 村	875	541.33	9,806.4	1.811	569	182.03	744.0	.408	10,550.4
山 田 村	330	93.00	1,564.4	1.682	73	6.65	71.6	1.076	1,636.0
堀 更 頭 尾 館 村	388	231.69	4,357.2	1.880	110	17.13	97.0	.566	4,454.2
大 田 村	614	361.79	5,755.3	1.590	77	11.30	58.7	.519	5,814.0
松 平 村	536	349.88	6,227.9	1.780	35	5.50	9.3	.163	6,237.2
寺 田 井 村	706	404.27	5,978.8	1.478	82	7.46	27.8	.372	6,006.5
江 刺 郡	370	218.90	3,989.1	1.822	43	4.26	24.7	.579	4,013.8
岩 手 郡	485	230.77	4,349.9	1.884	95	18.14	279.6	1.540	4,629.4
岩 手 郡	441	191.05	3,677.5	1.924	273	26.85	136.9	.509	3,814.4
岩 手 郡	488	193.76	2,816.1	1.453	211	30.69	120.9	.393	2,936.9
岩 手 郡	291	78.07	1,079.1	1.382	2	.15	6	.400	1,079.7

註 ① 面積及び収穫高は単位以下四捨五入してあるので計と一致しない場合もある。

② 水稲、陸稲には準農家(会社、学校、試験場等)の分は含んでいない。

収 穫 高

昭 和 29 年

市 町 村 別	水 稻				陸 稻				水 稻 陸 稻 取 穫 高 計
	作 農 家 数	作 付 面 積	取 穫 高	1 反 当 り 取 穫 高	作 農 家 数	作 付 面 積	取 穫 高	1 反 当 り 取 穫 高	
紫 波 郡	7,133	6,490.84	147,426.5	2.274	104	16.69	142.1	.851	147,568.5
日 古 徳 見 飯 村	118	75.48	1,525.5	2.021	—	—	—	—	1,525.5
詔 籠 田 前 岡 村	288	228.72	5,016.3	2.193	—	—	—	—	5,016.3
山 動 分 和 石 村	633	659.84	16,006.1	2.425	1	.05	5	1.000	16,006.6
山 動 分 和 石 村	518	454.15	10,912.8	2.402	—	—	—	—	10,912.8
山 動 分 和 石 村	772	803.50	19,105.0	2.377	17	2.16	6.7	.310	19,111.7
山 動 分 和 石 村	673	749.72	14,931.7	1.991	35	7.23	83.9	1.160	15,015.6
山 動 分 和 石 村	538	590.44	12,832.4	2.173	14	2.50	21.9	.876	12,854.3
山 動 分 和 石 村	435	472.52	10,229.7	2.164	20	3.47	21.3	.613	10,250.9
山 動 分 和 石 村	802	743.37	17,800.2	2.394	—	—	—	—	17,800.2
山 動 分 和 石 村	521	472.24	11,028.1	2.335	—	—	—	—	11,028.1
彦 佐 比 内 部 村	391	346.44	8,228.9	2.375	2	.47	1.6	.340	8,230.5
彦 佐 比 内 部 村	285	154.66	2,711.9	1.753	4	.26	2.7	1.038	2,714.6
彦 佐 比 内 部 村	352	208.85	4,147.5	1.985	11	.55	3.6	.654	4,151.0
彦 佐 比 内 部 村	320	235.44	5,712.7	2.426	—	—	—	—	5,712.7
彦 佐 比 内 部 村	487	285.47	7,237.8	2.535	—	—	—	—	7,237.8
神 賀 郡	3,026	2,224.21	47,111.5	2.118	62	12.31	28.6	.232	47,140.1
大 石 新 八 八 村	972	424.55	6,158.4	1.450	17	.83	6.8	.846	6,165.1
大 石 新 八 八 村	660	568.37	12,660.0	2.227	4	.52	5.8	1.115	12,665.8
大 石 新 八 八 村	444	336.43	8,802.7	2.616	—	—	—	—	8,802.7
大 石 新 八 八 村	551	474.90	10,214.5	2.150	41	10.96	16.1	.146	10,230.6
大 石 新 八 八 村	399	419.96	9,275.9	2.208	—	—	—	—	9,275.9
和 賀 郡	7,076	5,466.55	100,830.7	1.844	240	28.52	166.8	.584	100,997.5
東 岩 手 郡	2,057	1,292.70	25,697.7	1.987	9	1.50	7.7	.513	25,705.4
東 岩 手 郡	801	542.42	10,118.5	1.865	106	14.05	86.7	.617	10,205.1
東 岩 手 郡	563	391.36	6,328.2	1.616	10	.83	2.5	.301	6,330.7
東 岩 手 郡	596	572.11	11,294.7	1.974	7	.56	2.2	.392	11,296.9
東 岩 手 郡	987	964.52	20,536.7	2.129	—	—	—	—	20,536.7
笹 湯 沢 村	730	767.74	17,110.1	2.228	105	11.52	67.7	.587	17,177.8
笹 湯 沢 村	594	416.41	4,677.8	1.123	—	—	—	—	4,677.8
笹 湯 沢 村	748	519.29	5,067.0	.975	3	.06	1	.166	5,067.0
胆 沢 郡	7,252	5,582.43	123,716.0	2.216	550	100.48	564.4	.561	124,280.3
前 山 田 村	819	423.19	9,261.8	2.188	11	1.12	2.5	.223	9,264.3
前 山 田 村	1,426	965.72	22,724.3	2.353	220	37.03	310.0	.837	23,034.3
前 山 田 村	360	223.86	5,820.4	2.600	3	.11	7	.636	5,821.1
前 山 田 村	487	459.23	11,888.7	2.588	13	1.09	11.0	1.009	11,899.7
前 山 田 村	943	552.43	11,996.8	2.171	64	10.03	37.2	.370	12,033.9
小 南 若 永 村	1,165	1,025.62	20,685.2	2.016	75	13.24	52.8	.398	20,738.0
小 南 若 永 村	745	852.27	18,861.1	2.213	—	—	—	—	18,861.1
小 南 若 永 村	764	635.17	12,871.9	2.026	126	27.97	70.7	.252	12,942.6
小 南 若 永 村	543	444.94	9,605.9	2.158	38	9.89	79.6	.804	9,685.4
江 刺 郡	5,845	3,612.06	79,993.5	2.214	73	5.45	28.0	.513	80,021.5
岩 手 郡	672	455.31	10,849.9	2.382	1	.13	6	.461	10,850.5
岩 手 郡	739	482.28	11,485.1	2.381	5	.24	2.6	1.083	11,487.7
岩 手 郡	638	370.91	7,877.4	2.123	—	—	—	—	7,877.4
岩 手 郡	427	290.09	6,561.0	2.261	3	.15	1.6	1.066	6,562.6
岩 手 郡	561	255.72	4,382.6	1.713	12	1.39	4.2	.302	4,386.8

6. 農 作 物

(1) 米

耕 種 の 部

市 町 村 別	水 稻				陸 稻				水 稻 陸 稻 取 穫 高 計
	作 付 農 家 数	作 付 面 積	取 穫 高	1 反 当 り 取 穫 高	作 付 農 家 数	作 付 面 積	取 穫 高	1 反 当 り 取 穫 高	
米 里 村	487	192.27	3,344.1	1.739	10	.76	3.9	.513	3,347.9
玉 里 川 村	489	335.44	8,558.5	2.551	5	.56	1.9	.339	8,560.3
梁 瀨 村	518	305.85	5,629.2	1.840	14	1.21	4.3	.355	5,633.5
廣 瀨 村	416	265.28	5,775.5	2.177	—	—	—	—	5,775.5
西 磬 井 郡	3,349	2,531.52	52,906.3	2.089	14	1.67	4.8	.287	52,911.1
平 泉 町	2,246	1,837.36	38,971.4	2.121	10	.75	7	.933	38,972.1
花 泉 町	382	273.47	5,314.0	1.943	1	.02	1	.500	5,314.1
金 沢 村	721	420.69	8,621.0	2.049	3	.90	4.0	.444	8,625.0
東 磬 井 郡	11,143	4,372.89	72,848.6	1.665	250	21.81	129.0	.591	72,977.6
千 大 藤 摺 折	395	157.37	2,441.4	1.551	14	1.49	20.2	1.355	2,461.5
大 藤 摺 折	798	270.95	4,567.2	1.685	11	.51	2.3	.450	4,569.5
大 藤 摺 折	519	164.19	1,725.8	1.051	14	.42	3.3	.785	1,729.0
大 藤 摺 折	433	181.50	2,900.3	1.046	11	.67	5.1	.761	2,905.3
大 藤 摺 折	551	194.55	3,308.3	1.700	18	2.11	8.8	.417	3,317.1
矢 小 八 大 黄	397	146.41	1,710.6	1.168	5	.28	2.0	.714	1,712.6
津 保 村	580	265.82	4,475.3	1.683	9	.88	4.0	.454	4,479.4
津 保 村	487	222.70	3,985.6	1.789	—	—	—	—	3,985.6
津 保 村	607	201.90	4,010.7	1.986	20	2.12	14.5	.683	4,025.2
津 保 村	583	227.68	4,233.0	1.859	5	.76	5.3	.697	4,238.3
薄 奥 磬 門 松	560	189.04	3,422.7	1.810	9	.53	1.0	.188	3,423.6
薄 奥 磬 門 松	582	317.66	5,100.8	1.605	22	2.42	5.9	.243	5,106.6
薄 奥 磬 門 松	277	121.84	1,887.8	1.549	18	2.83	7.5	.265	1,895.3
薄 奥 磬 門 松	329	130.36	2,407.3	1.846	13	.80	4.6	.575	2,411.9
薄 奥 磬 門 松	328	112.42	2,178.1	1.937	1	.05	2	.400	2,178.3
長 生 東 猿 澁	550	276.11	5,467.6	1.980	—	—	—	—	5,467.6
長 生 東 猿 澁	534	238.68	4,963.7	2.079	32	2.24	16.7	.745	4,980.4
長 生 東 猿 澁	689	255.56	4,066.8	1.591	18	.98	4.8	.489	4,071.6
長 生 東 猿 澁	411	146.15	2,363.9	1.610	3	.13	2	.153	2,364.2
長 生 東 猿 澁	595	240.02	2,802.7	1.167	8	.59	6	.101	2,803.3
興 田 村	938	311.98	4,829.1	1.547	19	2.00	22.2	1.110	4,851.3
氣 仙 郡	1,656	531.32	7,656.5	1.441	661	38.18	207.6	.543	7,864.1
世 下 上 綾 越	394	112.66	1,364.6	1.211	324	21.58	129.5	.600	1,494.1
世 下 上 綾 越	160	56.82	844.5	1.486	18	1.40	5.5	.392	849.9
世 下 上 綾 越	436	172.83	2,631.1	1.366	42	2.92	10.5	.359	2,641.7
世 下 上 綾 越	164	37.64	601.9	1.599	25	1.72	9.3	.540	611.2
世 下 上 綾 越	189	60.62	877.8	1.448	115	4.26	19.9	.467	897.7
吉 唐 村	158	57.95	909.3	1.569	137	6.30	32.9	.522	942.2
吉 唐 村	155	32.80	427.4	1.303	—	—	—	—	427.4
上 閉 伊 郡	1,923	858.66	11,993.9	1.396	184	11.93	59.6	.499	12,053.5
大 鱒 宮 達 甲	306	118.67	1,692.7	1.426	20	.40	1.9	.475	1,694.6
大 鱒 宮 達 甲	280	142.36	1,940.2	1.362	7	1.19	8.5	.714	1,948.7
大 鱒 宮 達 甲	468	220.64	2,811.3	1.274	3	.43	2.7	.627	2,813.9
大 鱒 宮 達 甲	324	164.63	2,690.2	1.634	1	.03	2	.666	2,690.4
大 鱒 宮 達 甲	160	64.42	888.9	1.379	34	2.82	16.8	.595	905.6
鶴 栗 金 村	207	87.72	1,171.3	1.335	13	.42	2.9	.690	1,174.2
鶴 栗 金 村	121	38.07	484.4	1.272	106	6.64	26.7	.402	511.2
鶴 栗 金 村	57	22.15	314.9	1.421	—	—	—	—	314.9

収 穫 高 (続)

(続)

市 町 村 別	水 稻				陸 稻				水 稻 陸 稻 取 穫 高 計
	作 付 農 家 数	作 付 面 積	取 穫 高	1 反 当 り 取 穫 高	作 付 農 家 数	作 付 面 積	取 穫 高	1 反 当 り 取 穫 高	
下 閉 伊 郡	2,614	780.85	9,964.3	1.276	653	33.08	169.8	.513	10,134.2
山 田 町	197	63.30	952.4	1.504	—	—	—	—	952.4
山 田 町	69	12.53	215.7	1.721	12	.47	5.3	1.127	221.0
山 田 町	140	40.28	267.2	.663	7	.25	2	.080	267.4
山 田 町	70	8.30	69.0	.831	4	.23	3.3	1.434	72.3
山 田 町	153	45.64	325.1	.712	48	2.33	5.7	.244	330.8
田 野 畑 村	127	15.90	98.4	.618	39	3.02	5.7	.187	104.1
田 野 畑 村	37	4.12	15.4	.373	14	1.10	1.6	.145	17.0
田 野 畑 村	2	.10	2.7	2.700	—	—	—	—	2.7
田 野 畑 村	2	.34	2.0	.588	—	—	—	—	2.0
田 野 畑 村	122	22.17	425.7	1.920	8	.90	8.2	.911	434.0
大 花 新 川 門	23	4.76	66.3	1.392	—	—	—	—	66.3
大 花 新 川 門	281	123.42	1,628.4	1.319	79	5.73	31.1	.542	1,659.5
大 花 新 川 門	62	10.27	122.3	1.190	165	6.31	34.4	.545	156.8
大 花 新 川 門	134	31.46	444.4	1.412	13	.72	5.4	.754	449.8
大 花 新 川 門	25	3.76	56.0	1.489	—	—	—	—	56.0
小 国 村	142	28.94	273.9	.946	10	.28	1.3	.464	275.2
津 重 大 織 船	335	128.11	1,768.5	1.380	9	.46	—	0	1,768.5
津 重 大 織 船	71	10.31	98.1	.981	16	.61	1.7	.278	99.8
津 重 大 織 船	264	116.38	1,618.0	1.390	8	.56	5.2	.928	1,623.2
津 重 大 織 船	67	19.91	387.6	1.946	—	—	—	—	387.6
津 重 大 織 船	162	58.93	710.1	1.204	—	—	—	—	710.1
九 戸 郡	4,424	1,510.02	17,844.6	1.181	48	3.57	15.3	.428	17,859.9
輕 種 野 山 中	1,579	475.71	6,372.9	1.339	41	3.21	13.2	.411	6,386.1
輕 種 野 山 中	694	242.92	2,018.7	.831	3	.09	1.2	1.333	2,019.9
輕 種 野 山 中	289	114.78	2,008.2	1.749	2	.12	5	.416	2,008.7
輕 種 野 山 中	187	52.57	419.2	.797	—	—	—	—	419.2
輕 種 野 山 中	125	33.89	217.2	.640	2	.15	4	.266	217.7
大 江 伊 戸	576	255.73	2,171.4	.849	—	—	—	—	2,171.4
大 江 伊 戸	227	60.97	635.6	1.206	—	—	—	—	635.6
大 江 伊 戸	446	157.60	2,981.9	1.892	—	—	—	—	2,981.9
大 江 伊 戸	301	115.85	1,019.4	.879	—	—	—	—	1,019.4
二 戸 郡	5,770	1,767.85	23,408.6	1.324	944	60.64	243.6	.401	23,652.2
福 一 淨 爾 金	99	13.98	140.1	1.000	115	6.98	—	0	140.1
福 一 淨 爾 金	160	33.98	318.5	.937	18	2.12	18.2	.858	336.8
福 一 淨 爾 金	921	343.63	3,272.5	.952	3	.15	5	.333	3,272.9
福 一 淨 爾 金	365	66.74	807.5	1.209	164	10.37	72.2	.696	879.7
福 一 淨 爾 金	472	141.84	1,632.2	1.150	156	11.28	6.0	.043	1,638.2
斗 石 浪 島 小	558	183.78	2,921.9	1.589	37	1.98	14.7	.742	2,936.6
斗 石 浪 島 小	231	42.53	560.8	1.318	155	12.05	65.2	.541	626.0
斗 石 浪 島 小	394	82.54	1,270.5	1.539	71	4.24	15.0	.353	1,285.5
斗 石 浪 島 小	505	152.51	2,662.5	1.745	39	2.51	20.0	.796	2,682.5
斗 石 浪 島 小	483	160.72	2,237.2	1.391	18	1.01	5.5	.544	2,242.6
姉 田 御 荒 田	99	22.05	303.3	1.375	25	1.82	6.9	.379	310.1
姉 田 御 荒 田	49	9.94	109.3	1.099	—	—	—	—	109.3
姉 田 御 荒 田	445	126.73	1,732.8	1.367	143	6.13	19.6	.319	1,752.4
姉 田 御 荒 田	636	223.86	2,977.9	1.330	—	—	—	—	2,977.9
姉 田 御 荒 田	353	163.02	2,461.6	1.509	—	—	—	—	2,461.6

6. 農 作 物

收 穫 高 (続)

昭和 29 年

耕 種 の 部

(2) 麦

類

市 町 村 別	大 麦			小 麦			裸 麦		燕 麦	
	作 付 農 家 数	作 付 面 積	取 穫 高	作 付 農 家 数	作 付 面 積	取 穫 高	作 付 面 積	取 穫 高	作 付 面 積	取 穫 高
	戸	町 畝	石	戸	町 畝	石	町 畝	石	町 畝	石
昭和 25 年	—	12,230.20	169,359	—	10,946.20	96,873	539.20	7,229	428.50	5,259
昭和 26 年	—	11,595.40	174,498	—	11,464.50	114,497	592.60	8,539	399.20	5,656
昭和 27 年	80,499	12,054.50	192,042	102,360	12,886.40	130,467	649.00	9,473	362.20	5,598
昭和 28 年	79,686	11,408.15	193,260	102,914	12,282.74	138,332	601.48	8,973	303.36	5,204
昭和 29 年	80,789	11,634.40	200,150	100,680	12,432.60	130,729	573.76	9,562	423.13	6,973
盛益宮一	1,144	84.45	1,439	2,018	166.10	2,444	.25	3	10.60	254
岡石古	173	25.47	362	123	4.46	34	—	—	—	—
宮古	662	84.48	874	574	30.91	267	.15	2	.04	—
大船	3,346	449.03	8,152	4,018	582.05	6,665	56.61	727	.91	18
水北	1,768	309.71	6,607	1,723	95.90	1,228	113.32	2,391	.06	—
花久遠	2,463	274.19	6,023	3,066	431.10	6,269	.91	14	.21	2
沢上	2,797	319.87	5,925	3,273	314.47	3,842	.51	7	24.71	467
卷野	2,453	265.85	4,173	3,394	369.13	3,322	—	—	33.37	367
久遠	2,322	307.31	3,151	2,387	175.14	1,251	—	—	.21	1
陸前	1,983	229.07	2,886	2,718	346.38	3,824	.97	3	4.93	77
高田	3,039	541.38	12,539	2,876	153.93	2,279	47.35	898	.41	6
手波	4,726	364.81	5,159	10,943	1,652.13	17,682	7.02	87	88.81	1,380
紫賀	4,837	599.26	11,226	6,102	566.47	7,750	.35	4	107.80	2,344
和	2,776	413.83	6,789	3,085	309.29	3,866	—	—	20.33	156
胆	3,168	414.48	7,117	4,772	455.87	5,007	2.57	35	60.92	778
西	5,652	638.19	11,880	6,319	832.61	9,891	4.70	56	45.13	860
東	5,448	954.74	16,868	5,620	686.09	9,042	—	—	2.78	25
磐	2,459	289.51	5,313	3,343	497.26	5,985	92.63	1,474	.14	1
仙	11,639	2,485.83	48,671	11,922	1,530.47	19,185	183.98	2,925	3.65	43
上下	2,496	388.92	6,531	2,110	100.47	1,097	60.12	915	.19	1
九	2,564	425.19	7,032	2,270	136.80	1,443	.26	1	.21	3
二	6,294	1,061.96	14,311	5,986	460.51	3,772	.75	10	3.79	23
岩	2,783	288.00	2,467	5,590	1,323.15	4,855	.72	6	10.01	85
手	3,797	418.86	4,657	6,448	1,211.89	9,698	.55	5	3.92	75
岩	4,726	364.81	5,159	10,943	1,652.13	17,682	7.02	87	88.81	1,380
沼	43	2.45	41	255	28.69	347	—	—	—	—
宮	136	9.70	183	270	21.50	195	—	—	9.00	150
石	434	35.90	458	724	97.45	963	—	—	.70	6
卷	845	38.31	721	914	151.66	1,823	2.60	33	2.60	2
山	460	14.50	290	497	34.60	484	—	—	9.20	60
御	279	20.42	307	511	37.59	382	.05	0	9.20	105
明	120	7.38	106	427	30.14	345	—	—	7.82	153
所	221	17.72	294	501	48.43	619	.44	9	17.55	359
山	733	74.15	1,037	1,200	179.43	2,264	.65	5	21.34	344
滝	284	24.65	207	477	80.68	484	.16	10	.03	0
卷	210	17.34	289	490	100.68	1,323	.62	8	1.81	41
大	103	7.55	136	674	104.50	1,305	.20	3	.40	8
田	30	6.61	32	530	71.02	826	—	—	1.10	23
松	211	20.72	305	824	124.03	1,781	.07	1	3.62	72
平	27	1.00	21	360	49.40	674	—	—	—	—
寺	25	21.04	126	410	145.00	725	—	—	.50	3
一	101	7.10	90	552	118.32	1,024	1.01	17	1.60	33
御	253	22.70	300	745	114.37	916	1.22	3	.80	11
江	211	15.57	216	582	114.63	1,198	—	—	1.53	9

市 町 村 別	大 麦			小 麦			裸 麦		燕 麦	
	作 付 農 家 数	作 付 面 積	取 穫 高	作 付 農 家 数	作 付 面 積	取 穫 高	作 付 面 積	取 穫 高	作 付 面 積	取 穫 高
	戸	町 畝	石	戸	町 畝	石	町 畝	石	町 畝	石
紫 波 郡	4,837	599.26	11,226	6,102	566.47	7,750	.35	4	107.80	2,344
日 詰 町	82	8.50	168	135	10.70	100	—	—	1.00	20
古 館 田 村	179	14.13	325	268	24.08	289	—	—	4.87	131
徳 見 飯 前 岡 村	405	34.00	680	458	37.00	592	—	—	—	—
山 動 分 和 石 村	163	7.22	133	391	16.98	273	—	—	.75	11
水 志 赤 部 内 村	276	18.87	392	599	55.25	900	.02	0	12.10	335
山 動 分 和 石 村	351	17.25	324	524	41.72	591	—	—	15.82	286
水 志 赤 部 内 村	397	38.02	805	451	39.18	491	—	—	10.39	241
彦 佐 赤 長 乙 内 村	353	39.86	764	409	54.10	677	.06	0	15.71	610
彦 佐 赤 長 乙 内 村	619	66.72	1,275	730	93.60	1,213	.10	2	21.19	350
彦 佐 赤 長 乙 内 村	369	49.56	1,125	442	43.37	648	—	—	6.19	116
彦 佐 赤 長 乙 内 村	336	44.78	813	361	41.48	668	—	—	4.72	83
彦 佐 赤 長 乙 内 村	262	52.22	850	269	22.30	222	—	—	5.30	6
彦 佐 赤 長 乙 内 村	356	87.88	1,560	340	32.52	424	—	—	8.74	144
彦 佐 赤 長 乙 内 村	294	61.44	922	315	28.07	337	.17	2	1.02	11
彦 佐 赤 長 乙 内 村	425	58.82	1,092	410	26.12	327	—	—	—	—
稗 貫 郡	2,776	413.83	6,789	3,085	309.29	3,866	—	—	20.33	156
大 石 新 八 八 村	1,046	216.14	3,120	1,117	95.66	1,051	—	—	1.10	11
鳥 堀 畑 幡 村	468	47.68	915	601	50.99	713	—	—	3.23	51
鳥 堀 畑 幡 村	397	43.60	824	426	51.37	771	—	—	11.30	20
鳥 堀 畑 幡 村	549	55.59	1,034	573	75.18	850	—	—	3.54	51
鳥 堀 畑 幡 村	316	50.83	847	368	36.09	484	—	—	1.16	23
和 賀 郡	3,168	414.48	7,117	4,772	455.87	5,007	2.57	35	60.92	778
東 岩 横 藤 江 村	1,994	333.59	5,793	1,989	178.40	2,578	.95	18	4.13	41
岩 横 藤 江 村	334	20.38	331	755	88.01	833	—	—	27.52	449
岩 横 藤 江 村	47	2.88	39	445	44.13	357	.33	3	2.74	32
岩 横 藤 江 村	189	10.43	226	359	28.89	209	.61	9	16.06	171
岩 横 藤 江 村	511	40.21	643	608	43.94	483	—	—	.73	11
岩 横 藤 江 村	56	3.23	41	573	69.45	521	.68	5	5.44	25
岩 横 藤 江 村	—	—	—	5	.08	1	—	—	—	—
岩 横 藤 江 村	38	3.76	44	38	2.97	24	—	—	4.30	47
胆 澤 郡	5,652	638.19	11,880	6,319	832.61	9,891	4.70	56	45.13	860
前 沢 崎 町	669	77.32	1,697	779	120.74	1,504	.30	5	.19	3
前 沢 崎 町	870	93.82	1,677	1,020	145.63	1,643	—	—	30.77	676
前 沢 崎 町	366	49.33	1,373	369	72.40	1,173	—	—	—	—
前 沢 崎 町	395	43.22	1,124	484	86.28	1,208	.35	4	.12	2
前 沢 崎 町	795	78.07	1,170	858	97.30	934	2.80	36	3.60	39
小 雨 若 永 都 柳 岡 村	907	93.52	1,537	1,003	127.51	1,306	.07	1	6.64	85
小 雨 若 永 都 柳 岡 村	579	60.58	1,187	643	60.76	822	—	—	.43	4
小 雨 若 永 都 柳 岡 村	574	67.95	986	632	56.29	512	1.18	10	1.46	14
小 雨 若 永 都 柳 岡 村	497	74.34	1,130	531	65.70	788	—	—	1.92	39
江 刺 郡	5,448	954.74	16,868	5,620	686.09	9,042	—	—	2.78	25
岩 谷 堂 町	486	56.28	1,131	492	58.62	875	—	—	.11	3
岩 谷 堂 町	688	83.05	1,906	742	111.10	1,485	—	—	—	—
岩 谷 堂 町	610	95.75	1,499	639	74.92	954	—	—	.19	5
岩 谷 堂 町	421	71.30	1,310	438	52.70	720	—	—	—	—
岩 谷 堂 町	607	157.12	2,314	582	58.88	639	—	—	—	—

6. 農 作 物

(2) 麦

耕 種 の 部

市 町 村 別	大 麦			小 麦			裸 麦		燕 麦	
	作 付 農 家 数	作 付 面 積	取 穫 高	作 付 農 家 数	作 付 面 積	取 穫 高	作 付 面 積	取 穫 高	作 付 面 積	取 穫 高
	戸	町 畝	石	戸	町 畝	石	町 畝	石	町 畝	石
米 里 村	522	129.52	2,133	476	41.76	513	—	—	1.11	12
里 里 川 村	473	78.85	1,442	484	52.75	731	—	—	—	—
梁 瀨 村	495	115.15	1,779	488	53.63	629	—	—	1.08	2
廣 稻 村	375	63.67	1,189	403	42.56	582	—	—	.12	2
	771	104.03	2,166	876	139.18	1,914	—	—	.16	2
西 警 井 郡	2,459	289.51	5,313	3,343	497.26	5,985	92.68	1,474	.14	1
平 泉 町	598	58.29	1,048	665	110.61	1,391	7.99	103	—	—
花 泉 町	1,477	176.85	3,239	2,277	331.15	3,907	76.44	1,254	.14	1
金 沢 村	384	54.37	1,026	401	55.49	688	8.25	117	—	—
東 警 井 郡	11,639	2,485.83	48,671	11,922	1,530.47	19,186	183.98	2,925	3.65	43
千 既 町	431	78.36	1,645	461	53.35	796	19.15	298	.08	0
大 藤 原 町	857	196.96	3,607	860	88.88	950	.78	11	—	—
摺 沢 町	605	138.04	2,997	609	76.49	1,102	8.95	159	.10	1
折 壁 村	493	94.99	2,346	500	53.32	730	1.21	18	.02	1
	577	137.86	2,523	569	51.92	664	2.99	44	.08	1
矢 越 村	403	87.62	1,577	400	41.70	483	.80	11	—	—
小 梨 村	601	127.04	2,637	623	87.83	1,073	11.80	180	.23	4
八 沢 村	478	102.46	2,263	501	75.53	1,018	23.17	346	.05	0
大 津 保 村	599	137.33	2,126	597	53.62	526	6.93	97	.03	0
黄 海 村	600	129.40	2,568	636	79.43	1,342	28.22	788	—	—
薄 衣 村	534	117.08	2,487	593	91.77	1,201	24.74	298	.20	3
奥 玉 村	594	110.87	1,881	632	75.51	816	18.11	199	.40	3
警 門 村	290	70.10	1,408	289	40.61	477	3.06	49	.06	1
松 崎 川 村	314	54.08	1,241	333	47.94	700	12.48	186	—	—
	363	71.28	1,638	354	34.85	599	1.21	19	.10	1
長 島 村	501	56.57	866	552	90.41	1,039	8.55	94	—	—
生 東 村	518	87.45	1,705	557	129.15	1,666	.97	12	.20	1
東 山 村	813	186.64	3,570	812	110.62	1,191	1.91	23	.02	0
猿 沢 村	472	117.51	2,679	465	63.30	744	.05	1	.28	3
澁 民 村	583	132.75	2,298	586	77.03	902	7.53	71	1.75	23
興 田 村	1,013	251.44	4,609	993	107.19	1,168	1.38	20	.05	0
氣 仙 郡	2,496	388.92	6,531	2,110	100.47	1,097	60.12	915	.19	1
世 田 米 町	589	113.15	1,810	552	31.55	379	7.83	85	.02	0
下 有 住 村	185	31.10	571	177	11.10	122	3.80	53	—	—
上 有 住 村	440	55.38	833	429	20.06	186	4.13	40	.15	0
越 喜 里 村	366	53.83	1,158	314	11.17	124	17.53	342	—	—
	454	71.95	1,353	381	12.10	133	22.47	326	.01	0
吉 浜 村	238	34.23	542	173	5.07	53	4.37	68	—	—
唐 丹 村	224	29.30	263	84	9.42	99	—	—	—	—
上 閉 伊 郡	2,564	425.19	7,032	2,270	136.80	1,443	.26	1	.21	3
大 樋 町	504	63.50	1,219	388	23.00	227	—	—	—	—
鱈 沢 村	241	39.10	529	248	14.80	212	—	—	—	—
宮 守 村	451	90.08	1,563	471	36.86	382	.26	2	.20	3
達 曾 部 村	285	49.21	664	313	24.39	220	—	—	.01	—
甲 子 村	206	20.27	355	180	6.77	71	—	—	—	—
鶴 住 村	379	48.53	1,010	283	10.38	111	—	—	—	—
栗 居 村	321	67.12	1,147	251	13.73	166	—	—	—	—
金 橋 沢 村	177	47.38	545	136	6.87	55	—	—	—	—

收 穫 高 (続)

類 (続)

市 町 村 別	大 麦			小 麦			裸 麦		燕 麦	
	作 付 農 家 数	作 付 面 積	取 穫 高	作 付 農 家 数	作 付 面 積	取 穫 高	作 付 面 積	取 穫 高	作 付 面 積	取 穫 高
	戸	町 畝	石	戸	町 畝	石	町 畝	石	町 畝	石
下 閉 伊 郡	6,294	1,061.96	14,311	5,986	460.51	3,772	.75	10	3.79	28
山 田 町	144	12.52	188	121	5.93	48	—	—	—	—
岩 田 町	469	87.95	2,146	462	31.80	485	.07	1	—	—
崎 小 田 村	384	64.53	903	296	25.72	206	—	—	—	—
	152	29.75	424	147	9.08	87	—	—	—	—
	296	43.05	639	330	28.67	193	—	—	2.45	12
田 野 畑 村	704	51.73	766	689	43.44	391	—	—	—	—
普 代 村	282	30.34	219	335	21.99	104	—	—	—	—
有 安 家 村	155	34.70	424	143	7.50	63	—	—	—	—
小 川 村	204	40.82	367	195	18.67	140	—	—	—	—
	498	86.50	877	435	76.60	476	—	—	—	—
大 川 村	296	60.10	378	278	25.90	199	—	—	—	—
花 輪 村	355	75.22	1,010	326	24.01	215	—	—	—	—
新 里 井 村	442	102.33	1,785	385	18.21	170	—	—	—	—
川 門 馬 村	324	67.79	799	308	17.04	136	—	—	—	—
	50	4.70	45	33	1.47	12	—	—	.41	3
小 国 村	270	64.57	523	246	20.57	139	—	—	—	—
津 軽 石 村	325	45.70	544	352	23.40	198	—	—	—	—
重 茂 村	247	32.53	260	240	9.17	55	—	—	—	—
豊 間 沢 村	359	85.23	1,216	355	35.20	289	—	—	.93	13
大 磯 壜 村	109	10.94	182	92	2.96	37	—	—	—	—
	229	30.93	619	218	13.17	133	.68	9	—	—
船 越 村
九 戸 郡	2,783	288.00	2,467	5,590	1,323.15	4,885	.72	6	10.01	85
輕 米 町	642	47.20	326	1,825	544.88	1,874	.03	—	.75	2
種 市 村	291	15.43	161	1,033	194.54	1,195	.02	—	3.08	27
野 山 村	469	70.62	968	442	21.75	231	—	—	.84	15
中 形 野 村	580	95.75	666	661	86.52	596	—	—	—	—
	120	3.73	28	293	20.63	81	—	—	—	—
大 野 村	215	17.67	106	258	99.83	117	.67	6	2.94	38
江 刺 家 内 村	110	10.40	63	234	119.80	250	—	—	2.40	3
伊 保 田 村	118	7.71	93	480	123.40	239	—	—	—	—
戸 田 村	238	19.49	57	364	111.80	302	—	—	—	—
二 戸 郡	3,797	418.86	4,657	6,448	1,211.89	9,698	.55	5	3.92	75
福 岡 町	131	4.00	56	250	57.47	375	—	—	—	—
一 淨 法 寺 村	241	35.82	358	329	45.22	452	—	—	.10	1
爾 薩 田 村	240	20.13	241	869	114.82	802	—	—	.80	16
金 田 一 村	259	24.01	275	460	128.12	1,165	—	—	—	—
	145	10.43	138	524	189.57	1,534	.05	1	—	—
斗 石 村	232	17.40	270	630	151.50	1,257	—	—	—	—
浪 切 村	151	9.82	136	351	67.48	677	.09	1	.02	—
鳥 打 海 村	425	57.20	682	458	89.00	578	—	—	.20	2
小 島 谷 村	517	68.85	683	590	64.82	382	—	—	—	—
	798	66.39	730	452	103.34	734	—	—	—	—
姉 帶 部 村	148	35.94	371	197	32.44	320	—	—	—	—
田 返 地 村	245	49.09	540	272	53.43	481	—	—	—	—
荒 荒 荒 村	243	19.05	166	499	87.89	670	.38	3	—	—
	22	.72	11	387	18.08	198	.03	—	2.80	56
	—	—	—	180	8.70	74	—	—	—	—

6. 農 作 物

收 穫 高 (続)

昭 和 29 年

耕 種 の 部

(3) 雑

穀 類

市 町 村 別	大 豆			小 豆			ひ え		
	作 付 家 数	作 付 面 積	取 穫 高	作 付 家 数	作 付 面 積	取 穫 高	作 付 家 数	作 付 面 積	取 穫 高
	戸	町 畝	石	戸	町 畝	石	戸	町 畝	石
昭 和 25 年	—	20,699.10	147,657	—	3,622.80	19,521	—	13,931.80	183,460
昭 和 26 年	—	20,441.40	151,181	—	4,168.80	21,675	—	13,770.10	193,121
昭 和 27 年	112,461	21,559.25	175,297	—	4,725.05	29,990	55,557	13,675.77	214,403
昭 和 28 年	112,334	21,877.40	156,411	94,489	4,199.22	20,768	51,379	14,014.55	188,600
昭 和 29 年	111,633	23,316.37	150,763	94,175	4,413.28	22,618	51,352	14,190.56	201,949
盛 釜 宮 一 大	2,200	258.57	2,536	1,680	46.58	293	1,489	237.60	5,143
岡 石 古 関 船 渡	168	20.12	85	147	5.13	13	105	14.78	102
	825	96.59	467	546	24.51	102	508	65.82	1,860
	4,106	718.37	6,225	3,772	165.27	1,121	25	2.79	18
	2,214	308.57	2,486	2,048	102.18	817	863	51.05	508
水 北 花 久 遠	3,109	665.28	5,322	2,531	72.09	324	—	—	—
	3,513	486.24	4,046	2,831	58.39	464	1,153	115.54	2,560
	3,777	644.54	4,668	3,262	113.35	690	1,757	240.00	3,023
	2,860	670.50	3,523	1,700	85.96	414	2,800	772.98	8,280
	3,402	594.36	4,274	2,937	160.94	765	2,971	587.46	7,773
陸 前 高 手 波 貫 賀 和	3,059	406.90	2,839	2,918	148.90	671	500	26.96	277
	11,892	3,891.68	23,238	9,948	624.78	3,661	10,473	3,929.29	73,411
	6,058	805.26	7,071	5,470	104.09	865	1,244	114.52	2,157
	3,088	657.11	4,896	2,678	77.20	759	313	17.02	217
	6,742	969.63	5,996	5,780	281.82	1,469	3,081	466.19	4,974
胆 江 西 東 氣	6,730	1,153.46	9,636	5,795	190.06	1,186	330	17.52	420
	5,494	1,199.21	8,356	4,122	180.52	1,015	168	18.98	201
	3,402	755.20	5,056	3,076	93.53	568	—	—	—
	11,962	2,091.05	14,125	11,667	752.21	2,972	247	29.33	178
	2,565	385.03	2,997	2,405	121.97	652	1,206	146.58	1,139
上 下 九 二	2,764	464.47	2,958	2,383	104.78	580	1,454	248.56	3,117
	7,357	1,508.01	8,506	6,619	369.15	1,390	6,760	1,629.68	16,381
	6,550	2,150.80	9,641	4,697	231.54	738	6,569	2,685.21	34,491
	7,846	2,415.42	11,747	5,163	298.33	1,089	7,336	2,772.70	35,720
岩 手 郡	11,892	3,891.68	23,238	9,948	624.78	3,661	10,473	3,929.29	73,411
沼 零 葛 玉 太	322	51.31	436	190	5.82	43	265	58.13	1,046
	334	33.06	364	317	13.82	114	170	19.81	450
	747	176.76	819	592	29.44	175	713	301.07	7,732
	1,199	595.37	4,780	960	62.13	250	1,173	618.24	21,531
	498	31.49	378	406	3.79	34	369	28.37	704
御 前 西 瀧 川	635	120.81	785	596	27.14	95	311	48.46	47
	512	84.07	614	472	19.62	93	195	20.13	254
	624	179.28	1,349	470	75.34	483	278	38.44	381
	1,170	458.78	3,303	930	49.99	275	1,055	350.41	5,321
	444	150.74	1,065	392	51.44	976	509	275.17	2,981
卷 大 田 松 平	504	179.60	897	434	21.14	162	467	173.56	3,723
	722	297.59	1,264	416	27.59	89	696	325.27	4,844
	563	204.13	1,285	478	26.92	162	545	187.86	2,770
	894	372.89	1,206	757	42.78	137	876	334.85	3,668
	388	109.51	459	311	21.26	49	365	107.34	2,235
寺 一 御 江	602	205.82	1,500	513	29.73	201	581	223.86	6,837
	420	201.07	1,112	443	33.02	131	487	234.16	2,806
	844	279.72	950	776	57.06	132	844	354.88	3,251
	470	159.68	673	495	26.75	61	574	229.28	2,834

註 石以下は四捨五入してあるから計と一致しない場合もある。

市 町 村 別	大 豆			小 豆			ひ え		
	作 付 家 数	作 付 面 積	取 穫 高	作 付 家 数	作 付 面 積	取 穫 高	作 付 家 数	作 付 面 積	取 穫 高
	戸	町 畝	石	戸	町 畝	石	戸	町 畝	石
紫 波 郡	6,058	835.26	7,071	5,470	104.09	865	1,244	114.52	2,157
日 古 徳 見 飯	151	15.14	111	126	1.12	14	4	.07	2
詰 館 田 前 岡	263	33.08	261	256	3.35	27	11	.38	5
	533	34.15	375	370	3.60	36	—	—	—
	381	16.93	202	273	3.43	26	40	2.26	30
	486	38.64	344	589	12.29	131	511	55.92	1,223
煙 不 水 志 赤	470	40.30	362	432	7.50	40	185	13.72	230
	408	21.15	23	391	4.85	43	90	9.40	197
	296	36.83	275	358	7.03	115	40	3.88	29
	737	102.16	906	659	11.05	83	81	10.89	111
	510	76.34	870	470	6.80	48	70	4.50	90
彦 佐 赤 長 乙	378	78.19	620	280	4.50	35	15	.64	12
	319	77.49	563	311	10.62	39	21	1.35	18
	365	96.80	676	267	11.44	60	87	5.66	88
	283	65.63	608	283	3.55	36	12	.51	11
	478	72.43	876	405	12.96	131	77	5.34	112
稗 貫 郡	3,088	657.11	4,896	2,678	77.20	759	313	17.02	217
大 石 新 八 八	1,162	180.14	1,341	994	34.67	295	195	13.97	129
	582	90.93	1,091	591	16.70	168	69	.72	76
	440	112.60	803	314	4.65	128	—	—	—
	515	195.06	945	452	15.86	94	40	2.15	4
	389	78.38	717	327	5.32	73	9	.18	8
和 賀 郡	6,742	969.63	5,996	5,780	281.82	1,439	3,081	466.19	4,974
東 岩 横 藤 江	2,115	388.05	2,803	2,004	133.19	835	269	21.60	270
	868	140.16	753	756	26.44	104	758	121.36	1,647
	533	60.81	414	403	12.21	65	408	63.95	621
	517	75.68	438	369	9.63	42	393	48.98	546
	769	66.59	733	617	10.73	59	404	48.18	426
笹 湯 沢	631	94.12	428	426	26.24	125	632	132.62	1,226
	542	48.64	36	460	15.46	97	26	.74	7
	767	95.58	392	745	47.92	142	191	28.76	230
胆 澤 郡	6,730	1,153.46	9,636	5,795	190.06	1,186	330	17.52	420
前 金 白 古 衣	812	162.68	1,282	632	22.45	148	—	—	—
	1,016	145.87	1,450	861	4.29	23	281	10.73	303
	350	93.31	521	340	15.71	104	—	—	—
	478	91.95	742	431	18.25	117	—	—	—
	944	135.62	1,369	910	41.85	341	—	—	—
小 南 若 水	1,116	177.30	1,008	933	44.43	215	7	.53	4
	695	92.55	741	573	9.34	56	—	—	—
	752	127.42	875	665	18.37	93	39	6.13	113
	567	126.76	1,648	450	15.37	90	3	.13	1
江 刺 郡	5,434	1,199.21	8,355	4,122	130.52	1,015	168	18.98	201
岩 谷 堂	524	73.75	554	355	13.85	29	2	.15	2
	717	179.90	1,315	569	6.64	67	—	—	—
	628	129.64	917	147	14.12	41	—	—	—
	406	93.19	702	381	13.65	82	1	.05	0
	598	127.80	733	527	41.51	255	27	4.07	45

6. 農 作 物

(3) 雜

耕 種 の 部

市 町 村 別	大 豆			小 豆			ひ え		
	作 付 家 数	作 付 面 積	取 穫 高	作 付 家 数	作 付 面 積	取 穫 高	作 付 家 数	作 付 面 積	取 穫 高
	戸	町 畝	石	戸	町 畝	石	戸	町 畝	石
米 里 村	526	114.67	664	515	35.96	173	100	10.63	91
玉 里 村	492	103.65	824	379	14.98	86	—	—	—
梁 川 村	532	129.29	786	477	19.37	118	21	1.50	43
広 瀬 村	176	67.89	405	132	7.39	80	5	1.80	13
稻 瀬 村	895	179.43	1,455	640	13.05	84	12	.78	9
西 警 井 郡	3,402	755.20	5,056	3,076	93.53	568	—	—	—
平 泉 町	2,275	497.96	3,569	2,006	56.34	362	—	—	—
花 泉 町	414	85.81	475	397	13.20	59	—	—	—
金 沢 村	713	171.43	1,013	673	23.99	147	—	—	—
東 警 井 郡	11,962	2,091.05	14,125	11,657	752.21	2,972	247	29.33	178
千 大 藤 摺 折	507	73.36	510	479	22.67	106	1	.03	0
原 沢 村	879	138.73	831	822	76.98	249	142	23.81	131
沢 壁 村	560	85.74	629	614	31.87	101	2	.40	0
折 壁 村	450	63.91	497	448	29.47	127	—	—	—
折 壁 村	586	92.92	459	567	42.00	138	5	.37	3
矢 小 八 大 黄	403	54.38	379	394	23.75	74	7	.13	2
津 保 村	619	99.23	579	609	32.11	27	1	.02	0
津 保 村	497	78.32	511	497	25.14	112	—	—	—
津 保 村	625	86.36	988	610	34.79	157	8	.11	2
津 保 村	635	103.45	704	613	27.78	99	5	.09	0
薄 奥 警 門 松	625	133.17	854	598	31.07	143	5	.18	1
清 水 村	588	109.34	628	581	41.61	160	2	.30	0
清 水 村	294	41.96	235	291	18.40	78	2	.02	0
清 水 村	370	78.50	471	365	21.39	75	3	.13	1
清 水 村	373	61.38	752	366	18.17	124	1	.14	0
長 生 東 猿 遊	559	152.04	2,067	531	31.12	228	—	—	—
島 山 沢 民 村	554	119.53	677	552	43.70	191	1	.10	0
島 山 沢 民 村	819	122.43	619	813	48.65	139	—	—	—
島 山 沢 民 村	476	73.29	412	459	34.94	123	1	.03	1
島 山 沢 民 村	590	173.69	496	590	43.35	119	—	—	—
興 田 村	953	149.32	829	868	73.25	405	61	3.47	36
氣 仙 郡	2,565	385.03	2,937	2,405	121.97	652	1,206	146.58	1,139
世 上 綾 越	646	122.75	859	575	27.89	140	121	25.52	256
田 有 喜 村	195	34.39	222	175	10.04	50	160	32.10	395
田 有 喜 村	511	71.35	372	409	17.37	77	406	52.95	85
田 有 喜 村	402	36.08	281	389	16.21	95	203	11.29	143
田 有 喜 村	468	77.57	447	464	24.92	129	205	17.57	183
吉 唐 濱 丹 村	247	32.69	291	250	10.34	72	67	2.65	32
吉 唐 濱 丹 村	96	10.20	524	143	15.20	89	44	4.50	46
上 閉 伊 郡	2,764	464.47	2,953	2,333	104.78	530	1,454	248.56	3,117
大 鷲 宮 達 甲	510	64.97	421	424	15.13	77	258	39.13	448
植 守 部 子 村	276	45.42	295	249	12.46	53	144	15.81	194
植 守 部 子 村	457	95.85	897	422	24.95	133	124	11.27	148
植 守 部 子 村	342	64.43	417	297	6.11	53	111	15.24	144
植 守 部 子 村	267	24.41	172	237	9.25	109	150	17.05	195
鶴 栗 金 住 居 村	405	47.20	215	370	12.14	52	162	16.24	192
鶴 栗 金 住 居 村	345	73.88	396	302	17.18	81	326	81.57	1,190
鶴 栗 金 住 居 村	162	48.31	146	82	7.56	23	179	52.25	606

收 穫 高 (続)

穀 類 (続)

市 町 村 別	大 豆			小 豆			ひ え		
	作 付 家 数	作 付 面 積	取 穫 高	作 付 家 数	作 付 面 積	取 穫 高	作 付 家 数	作 付 面 積	取 穫 高
	戸	町 畝	石	戸	町 畝	石	戸	町 畝	石
下 閉 伊 郡	7,357	1,508.01	8,506	6,619	369.15	1,390	6,760	1,629.68	16,381
山 田 町	175	16.28	109	119	4.71	30	118	15.75	179
田 泉 老 山 本 村	505	100.44	843	464	25.15	73	486	108.23	775
崎 小 村	368	77.88	484	337	17.75	65	361	89.24	1,039
崎 小 村	156	28.48	142	153	8.54	30	150	34.16	356
崎 小 村	382	85.33	476	355	25.81	139	355	96.76	1,446
田 野 畑 村	747	199.98	889	710	64.58	188	706	203.94	1,882
普 有 安 小 村	443	89.98	371	423	17.96	93	375	94.98	639
普 有 安 小 村	188	52.21	286	178	10.73	27	181	60.87	770
普 有 安 小 村	208	58.21	175	209	18.69	21	198	66.21	861
普 有 安 小 村	534	153.57	666	455	30.39	116	502	154.62	1,942
大 花 新 川 門 村	313	71.80	417	295	17.95	50	304	74.46	1,093
大 花 新 川 門 村	369	81.42	372	322	15.28	72	316	79.24	629
大 花 新 川 門 村	454	91.91	1,081	415	17.61	146	419	91.85	144
大 花 新 川 門 村	330	66.21	353	272	13.74	67	330	72.10	654
大 花 新 川 門 村	129	17.22	26	139	10.83	17	137	41.93	294
小 津 重 豊 大 村	307	74.58	366	273	18.81	39	305	89.86	711
小 津 重 豊 大 村	363	52.33	273	325	12.96	36	345	61.60	889
小 津 重 豊 大 村	250	32.69	233	224	7.17	31	235	35.71	379
小 津 重 豊 大 村	372	89.00	531	349	15.87	74	364	96.28	1,039
小 津 重 豊 大 村	145	11.64	75	107	2.34	12	109	12.49	189
織 船 等 越 村	244	28.14	216	223	5.29	27	213	30.24	301
織 船 等 越 村	375	28.71	123	272	6.99	39	251	19.16	172
九 戸 郡	6,550	2,150.80	9,641	4,697	231.54	738	6,569	2,685.21	34,491
輕 種 野 山 中 村	1,842	727.20	2,976	1,166	49.77	177	1,831	878.72	12,564
野 山 中 村	1,171	296.24	1,775	843	34.29	173	1,162	458.74	4,129
野 山 中 村	462	103.75	648	312	20.86	93	511	101.17	1,124
野 山 中 村	698	231.66	626	403	27.50	35	698	324.10	1,710
野 山 中 村	350	72.20	744	306	10.71	89	361	106.56	1,428
大 江 伊 戸 村	840	279.63	786	773	57.90	111	823	369.03	3,601
大 江 伊 戸 村	304	117.42	411	304	11.50	13	304	145.71	4,383
大 江 伊 戸 村	496	173.41	1,294	209	9.79	38	492	173.26	3,169
大 江 伊 戸 村	387	149.29	382	381	9.22	11	387	127.92	2,383
二 戸 郡	7,845	2,415.42	11,747	5,163	298.33	1,089	7,336	2,772.70	35,720
福 一 淨 爾 金 寺 体 一 村	336	70.81	54	105	2.14	1	261	67.93	685
福 一 淨 爾 金 寺 体 一 村	316	79.64	621	125	5.84	29	289	87.86	703
福 一 淨 爾 金 寺 体 一 村	1,021	314.47	1,088	604	29.85	57	995	342.95	3,422
福 一 淨 爾 金 寺 体 一 村	483	179.79	1,127	176	12.84	51	495	199.84	2,578
福 一 淨 爾 金 寺 体 一 村	613	229.56	1,125	192	15.57	66	576	201.78	2,936
斗 石 浪 鳥 小 村	638	236.20	989	381	28.13	97	634	293.57	3,713
斗 石 浪 鳥 小 村	392	98.91	562	111	4.60	14	367	121.90	1,295
斗 石 浪 鳥 小 村	479	171.04	1,197	370	16.13	89	479	173.30	4,333
斗 石 浪 鳥 小 村	621	205.95	824	593	32.58	98	611	263.32	2,897
斗 石 浪 鳥 小 村	905	312.93	1,291	807	64.11	173	903	451.79	6,329
姉 田 御 荒 田 村	213	78.19	245	190	10.53	25	205	97.05	1,088
姉 田 御 荒 田 村	264	80.78	646	228	13.42	81	249	99.75	2,195
姉 田 御 荒 田 村	517	164.92	809	382	15.88	62	489	167.45	2,378
姉 田 御 荒 田 村	592	131.76	684	492	25.98	124	662	143.76	921
姉 田 御 荒 田 村	456	60.47	484	407	20.73	125	121	60.45	248

6. 農 作 物

耕 種 の 部

(3) 雑

市 町 村 別	あ		わ		とうもろこし		き		び		もろこし		そ		ば	
	作付面積		取 穫 高		作付面積		取 穫 高		作付面積		取 穫 高		作付面積		取 穫 高	
	町畝	石	町畝	石	町畝	石	町畝	石	町畝	石	町畝	石	町畝	石	町畝	石
昭和25年	3,449.10	24,240	471.70	4,561	493.10	2,467	201.10	1,204	2,986.80	18,316						
" 26年	2,825.10	33,102	401.60	4,462	290.60	2,049	179.60	1,425	2,468.60	15,064						
" 27年	2,664.60	23,031	561.03	6,581	270.01	2,447	148.39	1,531	2,311.41	17,330						
" 28年	2,520.29	17,139	376.92	4,563	288.49	2,217	156.49	1,249	2,411.12	18,479						
昭和29年	2,387.54	18,776	325.69	4,664	307.92	2,554	129.19	1,237	3,021.86	17,869						
盛釜岡市	35.20	149	21.65	317	4.17	30	5.26	50	35.74	353						
釜宮石市	3.13	17	—	—	.95	5	.18	1	.56	3						
大船岡市	12.32	82	.25	3	5.06	40	2.85	35	8.77	50						
大船渡市	.32	2	.70	14	.40	0	.30	7	6.16	42						
大船渡市	26.51	291	1.07	14	19.51	159	4.44	58	15.51	164						
水北花久遠市	.78	9	10.73	42	—	—	—	—	—	—						
水北花久遠市	32.54	320	15.23	315	1.16	12	.72	10	15.79	167						
水北花久遠市	43.44	321	3.35	51	2.58	29	.79	6	31.17	156						
水北花久遠市	118.11	1,031	—	—	8.47	48	1.02	5	70.77	285						
水北花久遠市	92.57	520	18.24	275	5.86	52	3.32	35	29.12	131						
陸前高田郡	26.80	192	.49	4	14.59	140	3.89	42	32.74	191						
陸前高田郡	484.91	5,887	152.94	2,173	69.72	582	17.28	144	1,044.50	5,829						
陸前高田郡	22.86	192	7.64	91	7.11	96	4.34	61	28.50	221						
陸前高田郡	68.12	460	1.24	19	.92	9	2.79	19	26.52	222						
陸前高田郡	101.70	928	23.67	299	5.51	44	6.11	45	71.66	453						
胆野郡	35.52	336	28.94	654	5.36	170	1.50	14	47.03	432						
胆野郡	25.74	233	4.40	63	3.51	24	1.78	28	8.40	82						
胆野郡	.14	1	—	—	—	—	—	—	1.55	11						
胆野郡	59.93	438	7.39	78	6.71	81	2.74	37	94.15	895						
胆野郡	41.20	309	.59	4	13.68	115	2.89	32	42.02	251						
上下九二郡	85.40	663	1.64	14	7.85	53	3.06	31	17.05	120						
上下九二郡	314.59	1,940	12.74	126	78.23	525	43.32	413	199.43	971						
上下九二郡	293.45	1,527	3.02	25	19.27	156	7.97	56	521.14	3,022						
上下九二郡	462.26	2,929	9.77	84	27.30	185	12.64	108	673.68	3,820						
岩手郡	484.91	5,887	152.94	2,173	69.72	582	17.28	144	1,044.50	5,829						
沼宮内町	4.92	64	5.55	91	—	—	—	—	3.84	31						
沼宮内町	12.72	44	4.68	25	1.07	10	1.02	17	21.42	106						
沼宮内町	25.40	263	—	—	3.52	37	.84	8	93.35	522						
沼宮内町	82.71	1,731	23.07	292	16.20	97	4.02	20	172.83	1,094						
沼宮内町	—	—	—	—	.55	4	.13	1	1.98	7						
御所山村	23.78	93	1.21	5	1.31	67	.51	3	23.09	150						
御所山村	3.98	25	5.06	53	.10	8	1.37	19	8.93	90						
御所山村	41.78	354	—	—	.72	16	—	—	30.50	303						
御所山村	36.12	282	42.56	808	16.83	134	3.52	35	124.85	869						
御所山村	19.71	170	14.15	57	6.74	43	.41	2	44.78	616						
巻大田松平村	21.47	324	14.08	257	.75	6	.10	1	32.98	271						
巻大田松平村	13.29	57	6.73	91	.51	9	.75	4	30.06	187						
巻大田松平村	62.08	869	2.03	51	.16	1	.11	2	17.59	88						
巻大田松平村	39.71	158	3.85	44	1.40	3	.38	3	101.68	1,229						
巻大田松平村	4.85	24	3.28	108	.26	2	.10	0	10.25	103						
寺田井村	32.70	1,029	3.68	48	.96	4	.42	4	23.26	180						
寺田井村	14.30	82	7.95	86	2.50	28	.27	4	162.34	203						
寺田井村	28.98	217	14.00	153	12.19	77	1.37	10	50.00	275						
寺田井村	16.41	104	1.06	6	3.95	34	1.96	12	90.77	506						

収 穫 高 (続)

穀 類 (続)

市 町 村 別	あ		わ		とうもろこし		き		び		もろこし		そ		ば	
	作付面積		取 穫 高		作付面積		取 穫 高		作付面積		取 穫 高		作付面積		取 穫 高	
	町畝	石	町畝	石	町畝	石	町畝	石	町畝	石	町畝	石	町畝	石	町畝	石
紫波郡	22.86	192	7.64	91	7.11	96	4.34	61	28.50	221						
日古徳見飯	.03	0	.10	1	.01	0	—	—	.18	0						
詰館田前岡	.32	4	—	—	—	—	—	—	1.64	14						
詰館田前岡	—	—	1.48	19	1.05	21	1.14	19	.60	12						
詰館田前岡	—	—	.11	2	.19	2	.19	2	.36	3						
詰館田前岡	.05	2	.39	12	—	—	.18	2	2.42	16						
煙下水志赤	.10	1	.20	1	.30	11	.50	4	3.27	15						
煙下水志赤	—	—	.22	2	—	—	—	—	.35	11						
煙下水志赤	.35	4	1.59	16	—	—	—	—	5.81	22						
煙下水志赤	—	—	.15	2	—	—	.10	0	1.78	10						
煙下水志赤	—	—	—	—	.20	3	.40	6	.50	10						
彦佐赤長乙	.54	6	.15	2	.02	1	—	—	.54	8						
比内	12.09	98	—	—	2.20	21	.44	4	3.71	33						
比内	6.84	42	3.25	35	1.75	17	.52	4	4.79	32						
比内	.01	0	—	—	.86	14	.60	15	.75	7						
比内	2.53	35	—	—	.53	7	.27	4	1.80	28						
稗貫郡	68.12	460	1.24	19	.92	9	2.79	19	26.52	222						
大石新八八	63.48	437	.10	1	.70	5	2.65	17	18.19	169						
大石新八八	3.75	16	.65	14	.21	4	.14	2	7.68	48						
大石新八八	—	—	.09	2	—	—	—	—	.06	1						
大石新八八	.89	6	.33	1	—	—	—	—	.54	5						
大石新八八	—	—	.07	1	.01	0	—	—	.05	1						
和賀郡	101.70	928	23.67	299	5.51	44	6.11	45	71.66	453						
東岩瀬江	26.81	258	.61	10	1.53	14	.07	1	6.42	20						
東岩瀬江	7.92	65	21.08	269	1.45	17	5.99	45	32.56	209						
東岩瀬江	6.10	33	.10	1	.83	4	—	—	2.66	15						
東岩瀬江	1.65	15	.19	3	1.27	6	.05	0	7.13	22						
東岩瀬江	4.41	40	.56	8	—	—	—	—	1.04	10						
笹湯沢	2.15	25	.36	3	.42	3	—	—	4.08	40						
笹湯沢	10.44	86	—	—	—	—	—	—	.74	7						
笹湯沢	42.22	406	.77	5	.01	0	—	—	17.03	130						
胆野郡	35.52	336	28.94	654	5.36	58	1.50	14	47.03	432						
前金白古衣	—	—	.40	4	—	—	—	—	.43	5						
前金白																

6. 農 作 物

耕 種 の 部

(3) 雑

市 町 村 別	あ わ		とうもろこし		き び		も ろ こ し		そ ば	
	作付面積	収 穫 高	作付面積	収 穫 高	作付面積	収 穫 高	作付面積	収 穫 高	作付面積	収 穫 高
	町畝	石	町畝	石	町畝	石	町畝	石	町畝	石
米玉里村	8.36	56	.36	5	.57	4	.23	2	3.87	32
里川村	1.94	25	.63	9	.02	0	.01	0	.49	5
梁瀬村	6.48	63	.56	6	.26	1	—	—	1.11	12
広瀬村	2.86	18	.19	1	.20	1	—	—	.12	6
稻瀬村	1.58	13	.36	3	.39	2	.07	1	.35	2
西 警 井 郡	.14	1	—	—	—	—	—	—	1.55	11
平花金	.13	0	—	—	—	—	—	—	.66	3
泉沢	.01	0	—	—	—	—	—	—	.73	7
—	—	—	—	—	—	—	—	—	.16	1
東 警 井 郡	59.92	438	7.39	78	6.71	81	2.74	37	94.15	895
千大藤折	1.44	12	.28	4	.18	1	.03	0	2.30	20
既原沢	4.65	26	.37	4	.29	4	.21	2	13.71	168
沢壁	4.46	27	2.51	16	.33	3	.20	4	1.90	10
—	.17	3	.05	0	.04	0	—	—	2.78	23
—	1.14	16	.34	4	.17	1	.11	3	4.05	39
矢小八	1.84	14	.31	2	.52	4	.14	1	7.75	31
大津	2.03	7	.16	2	.03	0	—	—	6.81	45
黄	.97	10	—	—	.10	1	.08	1	1.12	6
—	7.86	45	.13	1	1.67	14	.41	3	7.13	125
—	5.33	45	.05	1	.30	3	.34	3	2.40	15
薄奥	1.97	12	.04	0	.61	8	.18	3	1.29	9
警門	1.65	8	.33	3	.48	7	.35	11	6.47	103
松	.42	4	—	—	.06	1	.05	0	3.08	22
—	.87	3	—	—	.25	1	.14	2	2.40	14
—	1.09	12	.13	1	.14	1	—	—	.67	4
長生	.51	1	1.23	12	.14	1	.23	2	.97	12
東	.67	3	.06	1	.08	0	—	—	.26	1
猿	5.43	67	.06	1	.32	3	.13	1	5.46	37
齋	4.37	39	.36	2	.11	1	.02	0	5.48	41
—	1.84	10	—	—	—	—	—	—	4.02	39
興 田 村	11.21	73	.98	26	.89	28	.12	1	14.09	133
氣 仙 郡	41.20	309	.59	4	13.68	115	2.89	32	42.02	251
世下	.75	4	—	—	—	—	1.40	14	8.52	35
上	2.50	21	—	—	1.68	17	—	—	1.23	6
綾	5.14	31	.09	1	1.91	17	.05	0	7.34	47
越	8.97	64	.08	1	6.09	52	1.21	10	10.66	67
—	16.48	110	.13	0	3.58	26	.16	1	8.70	56
吉唐	3.66	36	.09	1	.42	4	.07	7	4.47	27
—	3.70	43	.20	2	—	—	—	—	1.10	12
上 閉 伊 郡	85.40	663	1.64	14	7.85	53	3.06	31	17.05	120
大鱈	8.58	111	—	—	1.16	11	.18	4	2.02	14
鱈	11.20	75	.03	0	.13	1	—	—	.78	7
宮	26.88	247	.24	2	.23	1	.14	2	1.46	8
達	16.42	83	1.18	9	1.84	14	1.59	15	5.18	32
甲	5.57	28	.19	3	.36	3	.47	8	.61	4
—	4.37	27	—	—	1.90	14	—	—	2.04	34
—	7.78	48	—	—	.71	2	.68	4	2.40	7
—	4.60	44	—	—	1.52	5	—	—	2.56	14

収 穫 高 (続)

穀 類 (続)

市 町 村 別	あ わ		とうもろこし		き び		も ろ こ し		そ ば	
	作付面積	収 穫 高	作付面積	収 穫 高	作付面積	収 穫 高	作付面積	収 穫 高	作付面積	収 穫 高
	町畝	石	町畝	石	町畝	石	町畝	石	町畝	石
下 閉 伊 郡	314.59	1,940	12.74	126	78.23	525	43.32	413	199.43	971
山岩	1.56	10	.55	16	.04	0	—	—	.23	1
田泉	17.37	192	.69	23	2.71	27	6.68	84	5.91	77
老山	17.37	128	.10	2	1.78	12	1.03	14	27.15	95
本	6.64	32	—	—	3.86	15	.44	25	6.79	38
町崎	18.72	120	.07	0	3.33	19	.84	5	13.57	79
田野	56.13	264	1.00	3	7.30	26	4.71	13	26.03	115
畑	32.42	120	.91	10	7.70	30	3.12	15	11.49	38
代芸	18.44	84	—	—	2.73	9	.52	3	7.76	34
家	16.82	17	—	—	4.92	20	—	—	5.76	23
安	25.59	317	7.85	60	13.37	96	4.93	14	17.54	78
大花	13.37	101	.10	1	5.79	41	3.97	34	6.68	41
川	4.38	27	.15	1	5.33	35	1.03	7	2.13	12
輪里	7.42	119	.41	4	4.43	65	11.48	166	5.31	31
井	4.55	32	—	—	3.99	68	2.15	15	1.76	11
馬	4.23	11	.24	1	4.28	21	.36	2	35.64	201
小津	24.74	116	.03	0	1.19	8	.60	5	8.14	41
重	5.08	28	.10	1	1.16	5	.63	4	1.59	9
豊	5.94	41	—	—	.15	2	—	—	.84	6
大	14.16	85	—	—	1.48	8	.83	7	4.55	10
—	2.49	15	—	—	.09	1	—	—	.12	0
織船	9.32	43	.54	3	1.65	15	—	—	3.73	23
—	7.85	41	—	—	.95	4	—	—	6.71	9
九 戸 郡	293.45	1,527	3.02	25	19.27	156	7.97	56	521.14	3,022
輕種	82.61	545	.98	7	6.87	37	.60	3	201.90	1,463
米市	39.27	236	.30	1	2.13	13	2.54	20	38.96	234
野山	19.79	117	.07	1	5.12	30	1.53	18	13.96	80
中	56.11	167	.88	4	.44	1	—	—	101.55	242
—	7.43	68	.22	1	1.64	14	1.46	9	4.47	40
大江	23.84	83	.57	12	2.12	17	.62	2	59.48	396
野	39.64	218	—	—	.16	22	—	—	23.40	140
刺保	8.96	43	—	—	.28	3	.12	1	37.92	215
田	15.80	51	—	—	.51	18	1.10	3	39.50	212
二 戸 郡	462.26	2,929	9.77	84	27.30	185	12.64	108	673.68	3,820
福一	3.36	25	—	—	.20	2	1.21	7	.35	1
淨	23.61	122	.45	4	.71	6	.37	11	4.36	35
爾	85.44	415	.50	1	.48	3	—	—	105.01	490
金	24.73	198	.77	10	1.40	8	.17	2	31.91	90
—	22.95	153	.56	4	.65	2	1.65	23	18.77	114
斗石	75.65	517	—	—	3.92	30	.85	6	99.08	387
浪	7.51	42	—	—	.30	2	.20	3	16.10	105
鳥	25.82	194	—	—	1.97	18	.01	1	20.80	129
小	61.39	368	.78	5	.70	6	.61	6	85.87	515
—	57.05	281	6.02	56	9.10	53	4.36	31	135.27	1,067
姉田	12.73	45	.01	0	3.50	34	.39	0	22.35	68
御	25.59	333	—	—	—	—	1.83	13	39.18	314
荒	21.89	158	—	—	1.02	8	.15	2	26.79	86
田	9.41	55	.68	4	1.39	5	—	—	61.47	394
—	5.13	26	—	—	1.96	8	.84	4	6.37	26

6. 農 作 物

収 穫 高 (続)

耕 種 の 部

(4) 薯

昭和 29 年

市 町 村 別	馬 鈴 薯			甘 藷			さ と い も		な が い も	
	作 家 数	作 付 面 積	取 穫 高	作 家 数	作 付 面 積	取 穫 高	作 付 面 積	取 穫 高	作 付 面 積	取 穫 高
昭和 25 年	110,763	2,945.00	5,880,687	—	620.60	1,539,954	220.51	877,046	48.05	171,756
" 26 年	111,821	2,961.00	7,578,026	—	631.60	1,635,730	214.91	877,879	63.12	253,625
" 27 年	110,358	3,535.50	8,969,187	—	678.30	1,813,734	263.76	995,243	66.75	258,033
" 28 年	110,809	3,068.44	8,169,969	36,070	643.86	1,644,298	248.51	726,119	117.42	343,234
昭和 29 年	109,698	3,349.72	8,309,599	36,284	661.45	1,600,646	261.31	676,751	102.93	351,397
盛岡市	2,214	67.92	233,974	140	1.71	3,860	16.50	28,031	7.70	19,356
宮古市	192	6.36	19,146	59	1.83	1,532	—	12	.04	439
雫石市	837	39.07	113,634	51	.97	2,117	4.14	12,424	1.84	6,962
大船渡市	3,080	75.54	175,223	1,958	27.40	72,674	22.45	59,214	3.92	10,483
水北町	1,980	49.41	166,249	1,771	53.84	201,213	1.97	2,819	2.02	6,313
沢井町	2,937	55.90	175,639	1,486	20.26	56,529	10.32	36,816	5.24	19,646
北花巻市	3,556	95.27	335,343	1,657	16.34	38,600	11.25	67,500	8.10	48,600
久遠野市	4,018	67.29	195,170	781	5.17	12,300	8.33	24,661	7.16	22,444
遠野市	2,917	157.21	312,304	2	.13	240	1.96	2,020	.90	6,844
陸前高田市	3,063	75.62	223,684	324	3.13	8,190	1.00	2,655	2.70	13,325
紫波町	3,088	71.47	186,805	2,624	70.98	179,731	2.77	6,917	.76	26,370
高田郡	11,655	427.89	1,235,783	846	11.21	17,170	8.73	18,785	14.34	45,916
波賀郡	6,728	128.26	454,301	1,436	12.30	28,886	29.13	70,203	7.56	20,079
紫波郡	3,087	49.63	150,069	823	10.08	24,195	3.15	8,047	1.01	2,325
和賀郡	6,830	207.19	423,965	1,600	21.81	44,529	10.49	29,512	3.93	10,465
胆振郡	6,479	233.76	673,889	3,308	64.63	159,093	27.33	100,316	5.67	22,420
江刺郡	5,616	99.69	313,042	2,563	35.00	98,987	12.31	32,922	4.31	13,604
西郷郡	3,370	82.31	188,035	2,145	29.67	53,136	11.59	29,246	1.22	2,274
東郷郡	11,995	317.02	703,402	9,153	184.76	404,076	50.96	100,928	7.03	15,927
気仙郡	2,675	63.23	126,196	1,848	53.50	137,513	5.94	8,861	.58	1,160
上下町	2,878	78.83	219,813	563	7.49	15,531	60	1,674	.38	957
閉伊郡	7,155	300.15	667,143	693	19.09	25,484	13.79	21,794	4.68	8,359
戸部郡	6,418	405.06	571,469	192	4.80	4,457	4.83	8,892	2.64	3,882
二戸郡	6,930	195.65	445,321	261	5.35	10,603	1.77	2,502	9.20	23,247
岩手郡	11,655	427.89	1,235,783	846	11.21	17,170	8.73	18,785	14.34	45,916
沼宮内町	250	8.10	23,166	—	—	—	—	—	—	—
石巻市	343	7.00	18,700	62	.67	957	.66	917	—	—
山田町	798	32.30	63,530	—	—	—	—	—	.20	800
玉田町	1,259	23.30	70,000	282	4.17	6,806	1.39	2,551	.37	220
太田町	659	13.90	83,400	14	.11	32	1.75	2,625	.16	128
御所村	623	12.85	31,809	74	.76	1,444	1.10	3,303	.17	102
神明村	472	8.09	18,329	102	.75	1,615	.72	1,907	.58	1,202
明山村	620	15.86	46,668	36	.24	779	.55	2,044	.11	620
西滝川村	1,087	43.23	152,611	155	2.05	2,000	1.34	3,770	5.87	26,680
滝川村	487	21.64	4,564	6	.14	196	.17	183	.52	2,413
巻大田村	474	19.12	65,239	56	.86	1,305	.14	195	.59	1,147
大田村	642	13.60	31,290	9	.8	140	.42	922	.13	549
松平村	513	17.16	68,982	13	.11	330	.15	270	1.42	2,414
尾館村	865	28.75	120,317	—	—	—	—	—	1.10	3,998
尾館村	370	10.40	26,400	—	—	—	—	—	.14	811
寺田村	410	49.60	198,400	5	.04	54	—	—	.39	1,311
方井村	502	19.31	44,602	12	.35	300	—	—	—	—
堂刈村	687	44.77	100,978	20	.88	1,212	.34	98	2.59	3,521
江刈村	594	38.91	66,798	—	—	—	—	—	—	—

市 町 村 別	馬 鈴 薯			甘 藷			さ と い も		な が い も	
	作 家 数	作 付 面 積	取 穫 高	作 家 数	作 付 面 積	取 穫 高	作 付 面 積	取 穫 高	作 付 面 積	取 穫 高
紫波郡	6,728	128.26	454,301	1,436	12.30	28,886	29.13	70,203	7.56	20,079
日古徳見飯	155	2.60	9,100	20	.10	240	.22	380	.09	265
詰館田前岡	272	7.84	35,280	129	.47	1,930	.84	3,760	.43	1,740
山動分和石	526	13.00	41,600	42	.78	2,340	3.20	8,280	.75	2,004
煙下水志赤	428	10.35	33,806	84	.83	255	8.02	9,331	3.43	8,212
彦佐比内	679	21.08	75,259	27	.21	719	3.72	10,150	.67	1,541
山動分和石	619	13.66	42,870	90	1.10	2,800	1.35	6,200	.15	300
山動分和石	510	10.07	39,261	55	.30	1,080	.57	1,670	.07	510
山動分和石	424	7.53	26,066	71	.44	2,032	.82	2,328	.10	261
山動分和石	760	6.49	23,042	222	.90	2,930	.61	2,461	.15	661
山動分和石	471	3.12	15,115	—	—	—	.40	1,040	.10	300
彦佐比内	375	4.92	23,720	82	.61	1,600	.42	550	.19	281
彦佐比内	342	4.65	12,300	254	3.16	6,026	.49	1,124	.02	54
彦佐比内	371	8.33	26,168	192	2.38	3,945	.21	668	.11	120
彦佐比内	326	5.87	20,539	157	.81	2,669	.86	2,131	.18	855
彦佐比内	470	8.75	30,175	11	.21	320	7.40	20,130	1.12	2,975
稗貫郡	3,087	49.63	150,069	823	10.08	24,195	3.15	8,047	1.01	2,325
追分町	1,122	18.97	41,704	367	6.09	13,942	1.02	2,012	.25	271
鳥堀畑	618	7.52	19,534	161	.63	1,776	.57	1,536	.40	750
鳥堀畑	451	6.43	19,930	48	.26	1,014	.35	1,016	.07	132
鳥堀畑	520	12.65	53,200	228	2.87	7,196	.87	2,558	.11	509
鳥堀畑	376	4.05	15,701	19	.23	267	.34	925	.18	663
和賀郡	6,830	207.19	423,965	1,600	21.81	44,529	10.49	29,512	3.93	10,465
東岩瀬町	2,061	31.22	94,000	592	11.64	23,485	1.47	4,979	1.42	2,910
岩瀬町	848	46.09	133,005	408	5.33	8,072	.88	2,896	.71	1,661
岩瀬町	560	9.18	22,797	115	1.02	2,194	1.01	1,962	.16	540
岩瀬町	513	62.87	30,078	111	1.96	4,135	.48	1,558	.03	55
岩瀬町	845	11.39	26,197	97	.76	1,365	3.36	10,080	.25	575
笹湯沢	647	12.56	32,250	216	.72	4,215	.94	4,120	.03	62
笹湯沢	551	13.84	33,393	39	.26	914	1.59	1,477	.58	1,857
笹湯沢	805	20.03	52,245	22	.12	149	.76	2,440	.75	2,805
胆沢郡	6,479	233.76	673,889	3,308	64.63	159,093	27.33	100,316	5.67	22,420
前山崎町	759	28.08	79,114	459	8.17	25,924	4.03	14,684	.28	1,057
前山崎町	978	66.01	162,649	492	15.26	32,600	6.48	35,800	3.56	18,400
前山崎町	356	10.55	52,750	135	2.45	1,425	1.55	1,055	1.45	2,050
前山崎町	487	15.24	67,365	358	6.25	18,750	1.26	2,430	—	—
前山崎町	890	33.95	98,468	451	6.11	10,927	3.17	7,445	.20	510
小南若水	1,135	37.92	111,646	629	12.55	20,071	2.10	4,675	.03	50
小南若水	621	8.62	17,680	218	2.14	6,420	2.27	4,540	.05	25
小南若水	738	24.66	57,927	263	8.56	36,500	6.15	28,650	.05	141
小南若水	515	8.73	26,290	303	3.14	6,476	.32	1,037	.05	187
江刺郡	5,616	99.69	313,042	2,563	35.00	98,987	12.31	32,922	4.31	13,604
岩谷堂町	521	8.34	23,799	193	2.37	6,682	1.76	2,449	.39	864
岩谷堂町	677	11.80	38,788	417	4.54	12,719	6.56	15,071	2.93	10,508
岩谷堂町	605	7.41	16,420	216	2.85	8,345	.83	2,025	.22	392
岩谷堂町	431	7.60	24,000	193	1.66	9,866	.20	727	.05	75
岩谷堂町	618	10.75	27,530	66	1.59	1,628	.30	634	.02	89

6. 農 作 物 (4) 薯

耕 種 の 部

Table with columns for '市町村別' (Municipality), '馬鈴薯' (Potato), '甘藷' (Cassava), 'さといも' (Sweet potato), and 'ながいも' (Long sweet potato). Each category includes '作付家数' (Number of households), '作付面積' (Cultivated area), and '収穫高' (Yield).

収 穫 高 (続) 類 (続)

Table with columns for '市町村別' (Municipality), '馬鈴薯' (Potato), '甘藷' (Cassava), 'さといも' (Sweet potato), and 'ながいも' (Long sweet potato). Each category includes '作付家数' (Number of households), '作付面積' (Cultivated area), and '収穫高' (Yield).

6. 農 作 物

(5) 果 菜

耕 種 の 部

市 町 村 別	な す		と ま と		き う り		か ぼ ち や		す い か	
	作 面	取 穫 高	作 面	取 穫 高	作 面	取 穫 高	作 面	取 穫 高	作 面	取 穫 高
	町 畝	貫	町 畝	貫	町 畝	貫	町 畝	貫	町 畝	貫
昭 和 25 年	206.35	725,066	92.45	448,747	361.46	2,190,818	385.48	2,347,929	103.13	592,957
昭 和 26 年	232.06	850,906	111.23	528,620	398.21	2,743,646	383.00	2,033,916	153.44	861,036
昭 和 27 年	253.76	917,693	110.33	399,572	406.25	1,918,683	369.05	1,698,785	161.16	665,966
昭 和 28 年	248.59	879,117	87.17	275,141	437.31	2,032,508	263.73	1,270,916	150.43	949,485
昭 和 29 年	278.64	877,539	95.91	268,261	469.24	1,911,663	233.04	1,082,725	138.94	781,005
盛 釜 宮 一 大	14.94	30,984	3.98	10,465	16.86	45,516	9.73	16,408	6.70	12,438
岡 石 古 関 渡	.01	13	.06	68	1.49	2,455	.31	283	—	—
市 市 市	2.31	4,896	.53	619	4.17	24,072	1.25	4,862	.05	80
船 渡 市	10.32	26,843	2.10	3,072	15.06	67,857	6.84	25,913	1.54	3,478
水 北 花 久 遠	4.11	8,032	2.45	3,903	4.01	12,633	.47	1,493	—	—
沢 上 卷 慈 野	9.93	40,052	2.69	5,943	9.67	31,424	2.23	7,512	2.77	4,933
市 市 市	7.59	19,500	4.32	25,920	9.06	81,540	5.41	32,460	11.31	59,890
市 市 市	18.17	39,928	9.56	18,977	16.47	39,553	4.91	13,175	6.67	15,654
市 市 市	1.62	645	1.84	3,624	15.68	48,740	3.44	7,540	.18	97
市 市 市	8.34	28,810	3.88	21,020	14.86	51,430	5.04	25,000	.55	895
陸 前 高 手 波 實 和	1.95	6,028	.40	1,036	2.99	11,985	1.81	7,228	.16	337
市 郡 郡 郡	27.32	84,804	10.09	27,346	66.11	252,827	40.02	137,427	23.75	87,226
郡 郡 郡	35.34	106,813	13.45	46,215	36.56	165,408	22.03	91,208	12.62	39,008
郡 郡 郡	5.47	16,604	1.72	6,093	11.62	41,438	3.59	11,744	2.83	7,902
郡 郡 郡	14.57	41,779	2.78	11,130	20.36	112,493	7.06	39,600	6.38	25,931
胆 沢 郡	40.94	223,224	6.36	23,707	55.08	400,191	34.92	385,165	42.53	465,018
郡 郡 郡	17.41	69,810	6.25	14,442	14.76	81,183	6.14	28,661	8.17	24,925
郡 郡 郡	6.62	19,887	.55	1,408	7.02	28,960	3.26	8,695	3.34	6,470
郡 郡 郡	12.79	27,162	3.66	5,534	27.91	87,935	14.71	55,586	3.60	10,735
郡 郡 郡	2.37	4,420	1.84	3,723	2.93	11,004	6.17	18,021	.01	21
上 下 九 二	3.66	9,557	2.05	4,656	10.73	44,283	4.42	17,380	.21	563
郡 郡 郡	9.06	15,286	4.04	4,429	30.17	59,100	18.36	43,239	1.36	400
郡 郡 郡	6.21	11,184	2.23	2,649	34.43	81,966	12.92	35,169	.41	643
郡 郡 郡	17.59	41,278	9.08	22,282	41.24	127,670	18.00	68,956	3.80	14,361
岩 手 郡	27.32	84,804	10.09	27,346	66.11	252,827	40.02	137,427	23.75	87,226
沼 宮 内 町	1.05	2,069	1.03	2,060	3.79	10,233	1.88	9,321	.19	64
石 卷 山 田 村	.59	4,130	.30	284	2.14	971	4.32	3,818	.84	16,987
山 田 村	.15	180	.08	50	1.65	15,500	—	—	—	—
山 田 村	2.73	6,226	1.73	970	8.44	24,421	7.26	16,378	5.69	9,621
山 田 村	2.93	6,446	.41	1,025	3.23	24,072	.29	1,595	3.36	18,729
御 所 神 村	1.76	12,320	.48	1,441	2.87	48,790	3.52	35,552	1.70	15,301
明 神 村	1.81	5,033	.54	1,186	5.32	17,743	1.15	4,811	.73	5,342
山 沢 村	2.83	2,372	.92	965	4.15	8,023	3.04	10,589	.63	1,925
山 沢 村	2.64	24,360	.87	13,000	6.53	27,300	6.30	16,400	5.14	11,730
山 沢 村	.11	152	.16	216	1.29	2,831	.44	1,026	.06	96
卷 大 田 松 平	1.18	2,292	.24	281	1.93	7,620	1.59	4,534	2.62	3,927
堀 更 頭 尾 館	3.07	8,373	.12	147	3.96	16,693	.97	2,831	1.01	1,388
村 村 村	.96	2,440	.32	800	3.36	8,400	.60	900	.08	110
村 村 村	1.57	3,580	.56	1,640	4.08	13,342	1.14	3,087	.26	399
村 村 村	.76	1,332	.16	780	2.19	4,785	1.25	11,976	.14	355
寺 田 村	1.36	1,509	1.13	1,304	4.87	10,134	1.93	4,386	.66	720
方 井 村	.53	893	.12	235	2.35	8,934	1.73	5,430	.08	150
村 村 村	1.20	952	.86	860	2.68	956	2.21	4,510	.49	345
江 村 村	.09	145	.06	102	1.28	2,079	.40	283	.07	37

註 取穫高は四捨五入のため内容と計と一致しないことあり。

収 穫 高 (続)

類

昭 和 29 年

市 町 村 別	な す		と ま と		き う り		か ぼ ち や		す い か	
	作 面	取 穫 高	作 面	取 穫 高	作 面	取 穫 高	作 面	取 穫 高	作 面	取 穫 高
	町 畝	貫	町 畝	貫	町 畝	貫	町 畝	貫	町 畝	貫
紫 波 郡	35.34	106,813	13.45	46,215	36.56	165,408	22.03	91,208	12.62	39,008
日 古 徳 見 飯	.11	300	.03	100	.20	540	.09	300	.03	150
詰 館 田 前 岡 村	.72	2,895	.24	1,280	.67	4,220	1.36	7,600	.94	5,260
村 村 村	3.50	14,000	.97	3,945	1.95	11,310	1.80	5,630	1.35	2,700
村 村 村	10.45	23,617	6.65	22,161	10.53	28,387	2.70	5,216	1.61	1,668
村 村 村	5.23	11,062	.63	1,332	4.30	14,853	1.47	5,786	.81	2,585
煙 水 志 赤	3.17	7,700	.50	1,900	2.34	9,300	1.25	6,000	1.42	4,000
山 動 分 和 石 村	1.57	10,230	.11	520	1.51	9,500	.43	2,350	.16	763
村 村 村	1.71	7,208	.47	1,590	1.24	6,833	.43	4,998	.63	2,998
村 村 村	1.44	5,774	.09	412	1.73	10,825	.24	1,054	.17	823
村 村 村	.75	2,300	—	—	1.50	6,100	.40	1,300	.19	500
彦 佐 赤 長 乙	.44	650	.48	865	1.28	2,100	.55	1,250	.31	425
比 内 村	.74	3,896	.24	1,731	1.61	16,396	.25	2,262	.74	1,357
沢 岡 部 村	.57	1,666	.16	1,258	1.92	16,773	1.97	12,861	.06	159
部 村	1.31	4,530	.27	1,191	1.24	7,758	1.00	4,051	.58	1,926
部 村	3.63	10,985	2.61	7,930	4.54	20,513	8.09	30,550	3.62	13,694
稗 貫 郡	5.47	16,604	1.72	6,093	11.62	41,438	3.59	11,744	2.83	7,902
大 石 新 八 八	1.90	5,308	.76	3,714	5.78	16,397	2.00	5,974	1.44	2,868
追 谷 村	.81	2,575	.24	598	1.76	5,756	1.03	3,619	.73	2,420
鳥 堀 畑 村	.91	2,960	.30	613	1.50	5,519	.13	532	.31	724
重 幡 村	.96	3,727	.26	725	1.59	8,864	.34	1,543	.31	1,680
村 村 村	.89	2,034	.16	443	.99	4,902	.09	76	.04	210
和 賀 郡	14.57	41,779	2.78	11,130	20.36	112,493	7.06	39,600	6.38	25,931
東 岩 横 藤 江	4.21	9,512	1.00	4,216	5.25	31,600	1.76	14,745	2.65	10,507
和 崎 目 子 村	1.48	3,980	.12	271	2.34	12,510	1.02	2,439	.41	376
川 根 子 村	1.25	3,769	.22	380	2.71	11,443	.29	1,283	.04	94
村 村 村	.53	2,250	.03	51	.68	5,524	.06	294	.11	193
村 村 村	3.47	12,850	.89	4,760	3.26	24,200	.94	5,100	.72	2,850
笹 湯 沢	1.85	4,116	.27	882	2.16	7,813	.64	6,720	2.22	11,525
内 村	.85	2,572	.04	154	1.67	7,770	.94	3,521	.06	156
内 村	.93	2,730	.21	416	2.29	11,633	1.41	5,498	.17	230
胆 沢 郡	40.94	223,224	6.36	23,707	55.03	400,191	34.92	385,165	42.53	465,018
前 金 白 古 衣	.83	2,327	.05	178	1.46	5,436	.88	3,074	.67	709
ケ 山 城 川 村	23.21	172,350	3.50	12,510	34.63	313,500	27.34	355,420	36.05	452,000
村 村 村	.25	175	.54	1,050	.45	1,300	.35	1,050	.20	600
村 村 村	.88	4,280	.76	3,950	1.38	8,500	.32	1,750	1.02	4,560
村 村 村	.79	1,236	.48	1,630	2.29	6,710	1.18	3,398	.34	229
小 南 若 永	1.76	4,049	.12	206	2.73	9,793	1.84	4,596	1.10	2,246
山 柳 岡 村	7.95	7,180	.03	23	6.10	13,560	.12	600	.01	7
村 村 村	4.67	29,913	.88	4,160	5.01	36,195	2.45	12,637	3.07	4,605
村 村 村	.60	1,714	—	—	1.03	5,197	.44	2,640	.07	62
江 刺 郡	17.41	69,810	6.25	14,442	14.76	81,183	6.14	23,661	8.17	24,925
岩 愛 田 藤 伊	1.42	4,316	.79	2,033	.97	10,269	1.00	4,304	1.16	5,388
谷 岩 原 里 手 村	7.41	25,296	2.73	5,352	5.65	21,498</				

6. 農 作 物

(5) 果 菜

耕 種 の 部

市 町 村 別	な す			と ま と			き う り			か ぼ ち や			す い か		
	作 面	付 積	収 穫 高	作 面	付 積	収 穫 高	作 面	付 積	収 穫 高	作 面	付 積	収 穫 高	作 面	付 積	収 穫 高
米 里 村	.02	61	.01	12	.09	691	.06	555	—	—	—	—	—	—	—
里 川 村	.86	1,758	.16	180	1.18	4,501	.56	2,124	.55	957	—	—	—	—	—
梁 瀨 村	1.19	6,783	.54	1,848	.84	9,092	.76	6,588	.17	359	—	—	—	—	—
廣 瀨 村	.94	5,250	.41	936	.96	5,080	.55	2,468	.60	2,755	—	—	—	—	—
西 警 井 郡	6.62	19,877	.55	1,403	7.02	28,960	3.26	8,695	3.34	6,470	—	—	—	—	—
平 泉 町	1.00	2,442	.13	367	1.55	7,395	.62	1,942	.08	336	—	—	—	—	—
花 泉 町	5.08	15,441	.42	1,041	4.97	17,517	2.50	6,099	3.21	6,014	—	—	—	—	—
金 沢 村	.54	1,994	—	—	.50	4,048	.14	654	.05	120	—	—	—	—	—
東 警 井 郡	12.79	27,162	3.66	5,534	27.91	87,935	14.71	55,586	3.60	10,735	—	—	—	—	—
千 大 藤 摺 折	.82	2,188	.12	216	1.02	4,774	.22	917	.08	113	—	—	—	—	—
既 原 沢 沢 壁	.39	983	.09	202	1.22	4,524	.62	2,764	.05	59	—	—	—	—	—
矢 小 八 大 黃	.49	1,631	.14	310	.55	4,478	.44	3,256	.13	263	—	—	—	—	—
越 梨 沢 津 保 海	1.56	1,047	.12	77	2.73	2,943	1.30	2,097	.07	45	—	—	—	—	—
薄 奥 警 門 松	.46	1,239	.12	228	.85	3,596	.34	1,524	—	—	—	—	—	—	—
衣 玉 水 清 崎 川	.21	41	.14	—	1.28	863	1.80	6,410	.04	—	—	—	—	—	—
島 母 山 沢 民 村	.62	1,770	.06	92	.82	4,943	1.18	4,797	.03	100	—	—	—	—	—
興 田 村	.70	2,120	.11	28	.62	3,622	.71	2,106	.06	119	—	—	—	—	—
氣 仙 郡	.39	284	—	—	1.02	1,474	.89	1,283	.08	35	—	—	—	—	—
薄 奥 警 門 松	.94	2,310	.29	968	.97	4,120	.65	2,350	.31	1,602	—	—	—	—	—
衣 玉 水 清 崎 川	1.07	2,080	.48	840	2.84	8,997	.84	2,694	1.38	4,562	—	—	—	—	—
島 母 山 沢 民 村	.39	953	.06	102	.92	3,878	.69	2,451	.03	93	—	—	—	—	—
興 田 村	.29	1,053	.02	42	.55	3,520	.57	2,824	.02	34	—	—	—	—	—
長 生 東 猿 澁 興 田 村	.30	680	.13	350	.75	3,375	.70	3,150	.45	930	—	—	—	—	—
長 生 東 猿 澁 興 田 村	.33	1,110	.09	300	.54	4,779	.24	858	.12	1,049	—	—	—	—	—
島 母 山 沢 民 村	1.45	725	.96	192	6.29	2,516	.98	3,816	.51	1,021	—	—	—	—	—
興 田 村	.47	1,227	.12	196	1.02	4,737	.85	2,750	.02	49	—	—	—	—	—
氣 仙 郡	.52	1,794	.28	695	1.15	4,918	.73	3,998	.10	280	—	—	—	—	—
世 下 上 綾 越	.35	775	.14	202	.81	4,684	.29	1,762	.05	158	—	—	—	—	—
喜 來 村	.31	764	.02	5	.58	3,317	.35	2,530	.03	60	—	—	—	—	—
吉 唐 濱 丹 村	.73	2,388	.17	489	1.38	7,877	.32	1,249	.04	163	—	—	—	—	—
上 閉 伊 郡	2.37	4,420	1.84	3,723	2.93	11,004	6.17	18,021	1	21	—	—	—	—	—
大 鱈 宮 達 甲	.12	340	.21	280	.85	2,450	.65	1,950	—	—	—	—	—	—	—
會 子 村	.12	840	.12	370	.31	1,320	.41	1,230	—	—	—	—	—	—	—
住 居 村	.11	265	.08	71	.43	1,747	.99	1,871	0	3	—	—	—	—	—
住 居 村	.06	408	.04	60	.22	1,553	.15	653	—	—	—	—	—	—	—
住 居 村	.06	207	.04	107	.22	1,064	.10	291	0	8	—	—	—	—	—
住 居 村	.40	560	.15	435	.40	1,620	.77	2,926	.01	10	—	—	—	—	—
住 居 村	1.50	1,800	1.20	2,400	.50	1,250	3.10	9,100	—	—	—	—	—	—	—
上 閉 伊 郡	3.66	9,557	2.05	4,656	10.73	44,283	4.42	17,380	.21	563	—	—	—	—	—
大 鱈 宮 達 甲	.12	318	.12	402	1.34	4,906	1.03	3,737	—	—	—	—	—	—	—
會 子 村	.23	1,037	.11	560	.68	4,948	.18	1,288	.01	49	—	—	—	—	—
會 子 村	1.07	3,354	.21	581	1.70	8,139	.48	3,759	.06	212	—	—	—	—	—
會 子 村	.39	895	.27	394	1.43	6,613	.54	2,055	.12	268	—	—	—	—	—
會 子 村	1.12	2,536	.67	1,357	3.33	7,699	.16	640	—	—	—	—	—	—	—
住 居 村	.13	202	.03	90	.86	2,435	.31	1,691	—	—	—	—	—	—	—
住 居 村	.30	840	.33	920	.84	1,740	.48	1,600	.02	34	—	—	—	—	—
住 居 村	.30	375	.31	352	.55	7,803	1.24	2,610	—	—	—	—	—	—	—

收 穫 高 (続)

類 (続)

市 町 村 別	な す			と ま と			き う り			か ぼ ち や			す い か		
	作 面	付 積	収 穫 高	作 面	付 積	収 穫 高	作 面	付 積	収 穫 高	作 面	付 積	収 穫 高	作 面	付 積	収 穫 高
下 閉 伊 郡	9.06	15,286	4.04	4,429	30.17	59,100	18.36	43,239	1.36	400	—	—	—	—	—
山 岩 田 崎 小	.12	714	.31	625	.23	1,283	.49	3,437	—	—	—	—	—	—	—
田 泉 老 山 本	.44	1,406	.12	368	1.06	4,502	.37	1,248	.03	28	—	—	—	—	—
田 野 畑 村	.06	80	.02	30	1.13	2,629	1.07	1,686	.02	2	—	—	—	—	—
田 野 畑 村	.05	37	.13	115	.95	1,979	.22	319	—	—	—	—	—	—	—
田 野 畑 村	.17	402	.11	145	.77	1,944	.51	1,073	.03	28	—	—	—	—	—
田 野 畑 村	.47	573	.53	57	3.00	4,804	3.71	6,497	.38	100	—	—	—	—	—
田 野 畑 村	.11	461	.10	365	1.98	5,591	.89	2,126	—	—	—	—	—	—	—
田 野 畑 村	—	—	—	—	.95	1,101	.16	502	—	—	—	—	—	—	—
田 野 畑 村	.40	48	—	—	2.02	308	.45	62	—	—	—	—	—	—	—
田 野 畑 村	1.84	436	.12	258	4.24	1,377	1.84	1,335	—	—	—	—	—	—	—
大 花 新 川 門	.17	322	.03	42	.81	1,825	.18	444	—	—	—	—	—	—	—
大 花 新 川 門	1.65	4,803	.53	733	3.26	7,073	.19	296	—	—	—	—	—	—	—
大 花 新 川 門	.52	1,501	.44	805	.55	3,285	.28	1,147	.23	83	—	—	—	—	—
大 花 新 川 門	.52	520	.15	45	1.54	3,704	1.35	4,050	.11	14	—	—	—	—	—
大 花 新 川 門	1.43	340	.46	130	1.64	1,655	2.75	4,625	—	—	—	—	—	—	—
小 国 村	.08	186	.06	155	.78	2,661	.27	1,252	—	—	—	—	—	—	—
津 輕 石 村	.23	285	.17	108	.99	1,616	.31	848	.02	5	—	—	—	—	—
津 輕 石 村	.03	37	.01	17	.88	2,331	1.02	3,289	—	—	—	—	—	—	—
津 輕 石 村	.46	2,067	.11	128	1.76	5,745	.62	2,731	—	—	—	—	—	—	—
津 輕 石 村	—	—	.01	33	.26	403	.54	1,116	—	—	—	—	—	—	—
津 輕 石 村	.27	940	.63	270	1.15	2,700	.77	3,900	.54	140	—	—	—	—	—
船 越 村	.04	128	—	—	.22	584	.37	1,256	—	—	—	—	—	—	—
九 戸 郡	6.21	11,184	2.23	2,649	34.43	81,966	12.92	35,169	.41	643	—	—	—	—	—
輕 種 野 山 中	2.62	5,152	.53	820	9.20	30,899	2.60	7,302	.12	108	—	—	—	—	—
輕 種 野 山 中	.98	2,454	.10	50	6.38	26,158	2.15	10,756	.04	60	—	—	—	—	—
輕 種 野 山 中	.29	337	.05	70	1.89	2,950	1.37	2,392	—	—	—	—	—	—	—
輕 種 野 山 中	.88	520	.61	338	1.96	3,644	1.29	2,650	—	—	—	—	—	—	—
輕 種 野 山 中	.03	78	.02	37	2.73	6,007	.73	1,650	.02	20	—	—	—	—	—
大 江 伊 戸	.16	128	.06	44	5.22	7,069	3.99	4,766	.05	45	—	—			

6. 農 作 物 (5) 果 菜

耕 種 の 部

市 町 村 別	えんどう			さ さ げ			しろ う り		ま く わ う り	
	作付面積	取 穫 高		作付面積	取 穫 高		作付面積	取 穫 高	作付面積	取 穫 高
		未 成 熟	乾 燥 種 実		未 成 熟	乾 燥 種 実				
昭 和 25 年	76.24	159,302	—	222.62	400,824	—	16.27	63,316	79.11	331,695
昭 和 26 年	84.87	198,696	—	245.56	642,535	—	19.07	136,369	78.32	256,746
昭 和 27 年	91.24	153,760	—	217.77	402,838	—	18.25	76,199	84.06	284,134
昭 和 28 年	71.08	110,911	108	190.93	346,611	1,106	20.39	58,832	76.20	364,352
昭 和 29 年	100.87	157,000	110	401.78	406,947	1,304	25.23	94,967	81.64	230,002
盛 釜 宮 一 大	4.23	6,896	10	12.63	7,335	66	.10	171	4.30	7,443
岡 石 古 関	.12	66	0	.69	143	0	—	—	—	—
市 市 市 市	.58	916	0	1.83	1,473	4	.15	89	.05	105
大 船 渡	2.21	3,339	—	6.85	13,348	6	.39	1,555	.56	1,209
水 北 花 久 遠	5.87	12,155	1	7.22	15,312	2	1.04	2,117	.16	374
沢 上 卷 慈 野	1.24	7,200	—	5.73	12,250	40	.49	2,450	3.10	15,500
陸 前 高 田	2.72	1,741	5	7.38	4,455	19	.95	1,926	6.53	16,028
紫 波 郡	1.30	720	—	4.04	1,405	—	.17	126	.51	472
和 賀 郡	5.08	7,118	5	16.51	26,657	29	.07	220	.25	760
胆 沢 郡	.44	361	1	7.04	886	43	.05	196	.15	232
岩 手 郡	24.54	43,675	28	133.39	61,433	449	1.41	3,091	3.76	8,901
沼 宮 内 町	10.25	16,077	8	12.80	16,567	48	.18	797	41.63	131,433
前 高 手 波 貫 賀	1.87	1,966	4	4.67	5,060	10	.40	554	1.96	3,922
和 賀 郡	3.95	5,672	6	13.88	13,839	57	.71	4,702	1.16	4,298
胆 沢 郡	5.31	13,502	4	28.43	22,796	181	6.99	22,650	2.31	14,038
岩 手 郡	4.21	7,765	4	9.60	10,529	28	3.02	36,767	3.19	4,199
胆 沢 郡	1.47	3,019	—	3.53	7,160	1	.60	1,296	.68	1,782
岩 手 郡	4.82	5,386	7	12.02	12,692	51	5.36	3,884	5.47	4,717
胆 沢 郡	.51	618	0	6.39	2,169	38	.05	120	.01	1
上 下 九 二	2.03	2,048	3	6.91	4,297	72	.06	99	.14	295
岩 手 郡	5.47	3,834	3	30.41	21,234	48	.40	416	.48	124
岩 手 郡	5.03	2,926	2	32.02	39,018	18	.65	2,243	.37	527
岩 手 郡	7.55	9,940	19	33.52	105,379	43	1.97	9,478	4.81	13,570
岩 手 郡	24.54	43,675	28	133.39	61,433	449	1.41	3,091	3.76	8,901
沼 宮 内 町	.50	50	6	—	—	—	—	—	—	—
沼 宮 内 町	.12	—	2	1.33	—	8	.02	150	.12	562
沼 宮 内 町	—	—	—	.79	7,900	—	—	—	—	—
沼 宮 内 町	1.33	1,188	0	18.07	5,295	42	.54	1,240	1.35	2,126
沼 宮 内 町	.57	785	—	1.83	1,336	—	—	—	—	—
沼 宮 内 町	1.06	1,516	—	2.61	7,308	14	.03	120	.32	1,441
沼 宮 内 町	2.69	1,030	3	2.88	1,902	13	.02	110	.31	925
沼 宮 内 町	2.03	1,896	—	1.79	1,812	—	—	—	.17	882
沼 宮 内 町	10.72	33,150	9	17.94	17,680	14	.15	600	.68	1,750
沼 宮 内 町	.63	53	2	4.28	1,453	12	.02	33	.01	49
沼 宮 内 町	.38	482	0	6.78	2,094	32	.05	56	.37	657
沼 宮 内 町	.10	232	—	10.35	2,019	55	—	—	.08	69
沼 宮 内 町	1.19	1,170	4	10.90	910	31	.11	165	—	—
沼 宮 内 町	.78	932	2	13.52	1,920	58	.03	81	.02	47
沼 宮 内 町	.23	236	0	4.07	1,233	30	.01	5	.02	59
沼 宮 内 町	.85	473	0	13.86	3,421	80	.15	281	.12	236
沼 宮 内 町	.48	350	—	10.66	2,123	37	—	—	—	—
沼 宮 内 町	.88	132	0	9.53	2,130	15	.28	250	.19	98
沼 宮 内 町	—	—	—	2.20	897	8	—	—	—	—

收 穫 高 (続)

市 町 村 別	えんどう			さ さ げ			しろ う り		ま く わ う り	
	作付面積	取 穫 高		作付面積	取 穫 高		作付面積	取 穫 高	作付面積	取 穫 高
		未 成 熟	乾 燥 種 実		未 成 熟	乾 燥 種 実				
紫 波 郡	10.25	16,077	8	12.80	16,567	48	.18	797	41.63	131,433
日 古 徳 見 飯	.06	110	—	.21	320	1	—	—	.15	400
日 古 徳 見 飯	.26	540	0	.51	490	3	—	—	1.72	11,300
日 古 徳 見 飯	.96	2,150	1	1.36	2,540	5	—	—	5.90	17,490
日 古 徳 見 飯	1.64	1,827	1	1.92	825	10	—	—	4.71	7,083
日 古 徳 見 飯	1.19	2,309	1	2.04	1,945	5	.02	115	.45	1,603
煙 不 水 志 赤	1.35	300	1	.89	600	3	—	—	.30	2,000
煙 不 水 志 赤	.25	610	—	.44	1,040	1	.02	95	.15	1,074
煙 不 水 志 赤	1.50	1,419	—	1.22	1,830	4	.04	279	.28	672
煙 不 水 志 赤	.29	530	2	.64	1,026	2	.02	88	.03	160
煙 不 水 志 赤	.30	250	—	.60	800	—	—	—	—	—
彦 佐 比 内	.31	450	—	.35	240	3	—	—	.45	820
彦 佐 比 内	.32	1,901	—	.47	2,608	—	—	—	.22	893
彦 佐 比 内	.69	602	1	1.45	1,172	6	.08	220	2.44	4,032
彦 佐 比 内	.27	1,163	—	.70	1,131	5	—	—	7.06	19,956
彦 佐 比 内	.86	1,916	—	—	—	—	—	—	17.77	63,950
稗 貫 郡	1.87	1,966	4	4.67	5,060	10	.40	554	1.96	3,922
大 石 新 八 八	.72	860	1	1.69	1,800	3	.08	136	1.51	2,651
大 石 新 八 八	.67	614	1	1.44	1,085	3	.07	211	.22	574
大 石 新 八 八	.16	108	2	.29	11	2	.04	63	.06	55
大 石 新 八 八	.24	224	—	.90	1,594	—	.03	117	.16	637
大 石 新 八 八	.08	160	—	.35	570	2	.18	27	.01	5
和 賀 郡	3.95	5,672	6	13.88	13,839	57	.71	4,702	1.16	4,298
東 岩 横 藤 江	1.59	2,122	2	3.04	2,879	9	.54	4,197	.51	2,120
東 岩 横 藤 江	.16	120	0	1.77	940	7	.03	35	.07	475
東 岩 横 藤 江	.05	97	0	.76	509	8	.02	53	.01	7
東 岩 横 藤 江	.10	70	1	.42	194	2	.01	67	—	—
東 岩 横 藤 江	.95	1,520	—	2.77	2,840	6	.09	290	.05	195
胆 沢 郡	.30	289	2	.37	364	3	.02	60	.48	1,442
胆 沢 郡	.28	723	—	2.18	2,305	14	—	—	.02	52
胆 沢 郡	.51	731	—	2.57	3,808	7	—	—	.02	7
胆 沢 郡	5.31	13,502	4	28.43	22,796	181	6.99	22,650	2.31	14,038
胆 沢 郡	.22	567	0	1.03	1,662	1	.05	201	.01	75
胆 沢 郡	—	—	—	16.27	—	164	5.78	14,930	2.00	13,200
胆 沢 郡	.45	—	1	.42	—	1	—	—	—	—
胆 沢 郡	.34	1,845	—	.99	1,590	3	.57	3,800	—	—
胆 沢 郡	.68	546	2	2.53	2,567	1	.03	15	.05	30
胆 沢 郡	.09	96	0	2.17	120	7	.04	99	.11	69
胆 沢 郡	.02	4	—	.29	51	1	—	—	.01	4
胆 沢 郡	3.47	10,380	—	4.48	16,500	2	.48	3,500	.12	630
胆 沢 郡	.04	64	—	.25	306	1	.04	105	.01	30
江 刺 郡	4.21	7,765	4	9.60	11,529	28	3.02	36,767	3.19	4,199
岩 愛 田 藤 伊	.72	668	1	.88	802	2	.52	28,275	1.86	1,556
岩 愛 田 藤 伊	1.83	3,763	1	2.00	2,516	3	.49	1,175	.61	974
岩 愛 田 藤 伊	.27	216	1	.85	813	2	.57	2,167	.08	215
岩 愛 田 藤 伊	.07	120	—	.38	420	2	.03	121	.02	24
岩 愛 田 藤 伊	.01	13	—	1.21	515	2	—	—	—	—

6. 農 作 物

(5) 果 菜

耕 種 の 部

市 町 村 別	えんどう			さ さ げ			しろ う り		ま く わ う り	
	作付面積	収 穫 高		作付面積	収 穫 高		作付面積	収 穫 高	作付面積	収 穫 高
		未 成 熟	乾 燥 種 実		未 成 熟	乾 燥 種 実				
米 里 村	.18	356	0	1.03	1,306	7	.01	8	.02	8
里 里 村	.02	620	0	.51	675	1	.08	217	.02	38
梁 川 村	.07	225	—	.71	2,055	3	.22	1,210	.03	155
広 瀬 村	.24	198	0	.59	811	6	.36	1,030	.17	555
稻 瀬 村	.80	1,586	1	1.44	1,616	1	.74	2,564	.38	674
西 磐 井 郡	1.47	3,019	—	3.53	7,160	—	.60	1,296	.68	1,782
平 泉 町	.40	639	—	1.19	1,971	—	.06	169	.06	139
花 泉 町	1.07	2,380	—	2.14	4,681	—	.54	1,127	.62	1,643
金 沢 村	—	—	—	.20	508	—	—	—	—	—
東 磐 井 郡	4.82	5,386	7	12.02	12,692	51	5.36	3,884	5.47	4,717
千 原 町	.28	145	1	.41	326	2	.04	89	.04	57
大 藤 町	.10	369	—	.64	1,616	2	.01	19	.05	74
藤 沢 町	.06	71	—	.25	312	1	—	—	.04	78
摺 折 村	.16	22	1	.26	308	0	.10	130	.01	1
壁 村	.08	200	—	.67	250	5	—	—	—	—
矢 越 村	.26	367	—	.41	426	1	—	—	.18	72
小 梨 村	.10	190	0	.35	651	2	.02	65	—	—
八 沢 村	.18	505	—	.35	501	2	.05	274	.10	276
大 津 村	.18	152	—	.45	210	—	.13	76	.02	21
黄 海 村	.42	120	0	.49	672	1	.05	605	.15	603
薄 奥 村	1.09	1,415	1	2.03	2,781	2	.12	223	.52	1,585
磐 門 村	.27	114	1	.59	311	3	.01	12	.02	37
松 崎 村	.27	130	—	—	—	—	.01	40	.01	22
水 崎 村	.08	120	—	.05	100	—	—	—	—	—
川 村	.06	22	0	.13	5	4	.09	123	—	—
長 生 村	.39	468	—	1.07	319	3	4.56	1,734	4.17	1,675
東 母 村	.06	134	—	.61	715	1	.03	105	.02	22
猿 山 村	.27	464	2	.93	1,585	5	.10	280	.05	115
灘 沢 村	.23	247	0	.49	545	2	.03	62	.03	48
民 村	.20	108	—	.25	195	—	—	—	—	—
興 田 村	.08	23	1	1.59	864	17	.01	47	.06	31
氣 仙 郡	.51	618	0	6.39	2,169	38	.05	120	.01	1
世 田 米 町	.21	185	—	.45	350	—	—	—	—	—
下 有 住 村	.09	111	—	.12	140	—	—	—	—	—
上 綾 喜 村	.15	297	—	1.40	1,013	2	—	—	.01	1
越 喜 来 村	—	—	—	.70	—	6	—	—	—	—
吉 浜 村	.06	25	0	.97	230	6	.05	120	—	—
唐 丹 村	—	—	—	2.10	436	21	—	—	—	—
上 閉 伊 郡	2.03	2,048	3	6.91	4,297	72	.06	99	.14	295
大 樋 町	.17	129	—	.28	380	1	.01	15	—	—
鱒 沢 村	.11	218	—	.42	680	2	.01	13	.01	26
宮 守 村	.41	369	0	.96	798	50	.01	11	.03	76
達 曾 部 村	.69	217	3	3.83	1,622	15	.01	20	.10	193
甲 子 村	.51	970	—	.72	289	4	.01	30	—	—
鵜 住 居 村	.03	53	—	.04	—	1	.01	10	—	—
栗 橋 沢 村	.11	92	—	.47	528	—	—	—	—	—
金 沢 村	—	—	—	.19	—	0	—	—	—	—

收 穫 高 (続)

類 (続)

市 町 村 別	えんどう			さ さ げ			しろ う り		ま く わ う り	
	作付面積	収 穫 高		作付面積	収 穫 高		作付面積	収 穫 高	作付面積	収 穫 高
		未 成 熟	乾 燥 種 実		未 成 熟	乾 燥 種 実				
下 閉 伊 郡	5.47	3,834	3	30.41	21,234	48	.40	416	.48	124
山 田 町	.16	536	—	.58	1,689	1	—	—	—	—
岩 田 町	.27	242	1	1.12	996	5	.01	25	.04	48
崎 山 本 村	.08	131	0	1.93	1,462	3	—	—	.01	3
小 野 村	.09	47	—	.55	64	2	.05	60	.03	25
畑 村	.04	42	—	.17	91	1	.12	164	.02	2
田 野 村	.59	171	0	5.94	4,133	10	.06	38	—	—
普 代 村	.42	367	0	4.57	4,807	5	.05	65	.01	0
有 芸 家 川 村	—	—	—	.53	238	1	—	—	—	—
安 小 村	1.21	102	—	2.93	240	—	—	—	—	—
小 川 村	.18	87	0	2.37	924	6	.09	50	—	—
大 花 村	.47	465	0	1.87	1,818	2	—	—	—	—
新 輪 里 井 馬 村	.54	86	0	.40	37	2	—	—	—	—
川 門 村	.15	150	0	.48	909	2	—	—	.16	11
小 国 村	.35	35	1	2.99	175	2	—	—	.18	35
小 国 村	—	—	—	1.45	20	4	—	—	—	—
津 重 野 村	.17	319	—	.87	860	1	—	—	—	—
輕 石 村	.07	69	0	.34	125	2	.02	14	.03	0
茂 根 村	.03	16	—	.09	50	—	—	—	—	—
間 沢 村	.41	651	—	.82	1,460	—	—	—	—	—
大 笠 村	—	—	—	—	—	—	—	—	—	—
船 越 村	—	—	—	.14	710	—	—	—	—	—
船 越 村	.24	318	—	.27	426	—	—	—	—	—
九 戸 郡	5.03	2,926	2	32.02	39,018	18	.65	2,243	.37	527
輕 米 町	.36	245	1	7.83	16,055	1	.09	243	.13	148
種 市 田 村	.06	54	—	4.25	6,375	—	.45	1,840	.05	137
野 田 村	.04	41	—	2.68	1,940	4	—	—	.03	78
山 中 村	.81	—	2	1.65	—	3	—	—	—	—
大 野 村	.09	171	—	1.71	3,523	—	—	—	.01	30
江 野 家 内 村	.24	262	—	5.30	7,216	0	.11	160	.09	49
刺 保 田 村	.81	73	—	2.60	385	—	—	—	.01	25
伊 田 村	.72	780	—	2.30	2,374	0	—	—	—	—
戸 田 村	1.90	1,300	—	3.70	1,150	11	—	—	.05	60
二 戸 郡	7.55	9,940	20	33.52	106,379	43	1.97	9,478	4.81	13,570
福 岡 町	.25	389	—	.53	285	—	.18	200	.27	420
一 淨 法 寺 村	.76	165	2	.97	216	2	.08	64	.11	88
爾 田 村	.66	3,255	—	5.15	6,250	—	.04	60	.10	150
金 田 村	.15	193	—	1.32	17,650	1	.03	99	.47	724
斗 石 浪 鳥 小 村	1.65	1,250	—	2.63	2,385	—	.95	6,391	.92	4,800
米 所 村	.49	482	—	2.17	7,816	—	.17	570	.65	2,975
切 打 海 村	—	—	—	.58	520	1	—	—	.30	270
打 打 谷 村	.60	315	2	1.50	4,500	—	—	—	1.32	2,904
鳥 谷 村	.29	783	—	4.18	9,378	1	—	—	—	—
姉 帶 部 地 村	.03	66	0	.65	1,243	3	.02	54	.11	324
田 返 部 地 村	.05	27	—	1.36	204	—	—	—	—	—
荒 荒 山 村	.52	1,113	—	1.91	6,472	—	.34	1,290	.34	640
荒 荒 山 村	1.08	578	—	4.20	45,360	—	.16	750	—	—
荒 荒 山 村	1.02	1,324	15	2.84	1,156	26	—	—	.20	240

6. 農 作 物

耕 種 の 部

(6) 根 菜

市 町 村 別	だい こん		か ぶ		にん じ ん		ご ぼ う	
	作付面積	取 穫 高	作付面積	取 穫 高	作付面積	取 穫 高	作付面積	取 穫 高
	町畝	貫	町畝	貫	町畝	貫	町畝	貫
昭 和 25 年	2,416.13	13,945,175	247.85	1,014,292	323.54	1,339,228	250.10	1,095,015
" 26 年	2,340.47	14,896,312	244.26	1,006,576	337.75	1,611,350	270.62	1,387,818
" 27 年	2,357.87	14,579,155	278.57	1,461,951	352.07	1,226,438	272.19	912,589
" 28 年	2,404.28	15,242,617	207.52	779,010	310.38	1,029,120	234.97	731,916
昭 和 29 年	2,489.14	15,555,149	283.42	1,021,525	380.05	1,093,754	280.81	788,628
盛 岡 市	88.98	520,778	9.93	47,592	18.59	61,484	13.54	32,464
宮 古 市	8.14	30,917	.59	2,684	.69	363	.40	137
一 宮 市	54.03	249,017	.20	600	5.21	14,325	3.55	9,995
大 船 渡 市	102.52	747,865	.78	4,889	11.49	35,574	11.28	34,312
水 北 市	63.06	424,929	1.37	5,667	20.57	65,611	12.23	37,182
花 巻 市	61.31	612,200	2.22	9,100	14.68	58,720	18.90	83,160
久 保 市	77.10	431,052	3.65	13,672	13.71	34,578	16.59	37,186
遠 野 市	61.37	213,500	10.14	18,460	6.40	8,149	7.60	7,841
陸 前 高 田 市	87.03	855,970	14.82	37,700	10.78	28,575	10.56	38,330
岩 手 郡	63.13	304,632	1.74	5,444	8.39	32,807	3.69	12,645
前 波 貴 賀 郡	215.57	1,373,417	62.54	234,701	69.25	145,617	31.04	62,139
胆 沢 郡	126.86	837,640	9.57	38,126	27.84	84,574	21.87	66,790
西 栗 郡	41.66	260,025	1.90	5,212	5.78	20,190	5.30	16,347
東 栗 郡	126.44	1,021,244	2.97	13,148	9.16	34,577	6.44	19,865
胆 沢 郡	214.59	1,673,623	11.02	77,335	21.08	73,537	14.74	42,168
西 栗 郡	92.42	512,782	3.77	18,414	28.03	110,735	11.21	40,936
東 栗 郡	69.75	280,730	1.22	4,076	5.39	12,983	6.22	17,238
胆 沢 郡	293.78	1,704,180	14.22	36,528	30.89	77,742	29.59	76,498
西 栗 郡	58.08	261,036	5.64	12,465	4.54	26,872	2.69	20,621
上 閉 伊 郡	76.39	498,579	6.84	28,436	3.29	8,951	2.35	6,613
下 閉 伊 郡	233.58	1,020,558	35.76	78,227	21.65	53,935	12.84	29,232
九 戸 郡	98.08	568,962	48.42	223,897	13.86	34,425	12.89	30,594
二 戸 郡	116.76	677,169	32.97	101,190	24.37	56,364	24.21	62,524
岩 手 郡	215.57	1,373,417	62.54	234,701	69.25	145,617	31.04	62,139
沼 宮 町	9.01	67,016	.42	315	2.05	933	1.30	492
葛 石 町	7.47	37,687	.36	335	1.10	2,547	1.09	2,376
玉 山 町	11.56	50,644	10.04	37,300	2.18	2,136	2.05	2,126
太 田 村	22.22	114,251	5.58	29,466	7.22	13,483	5.22	9,469
御 所 村	18.37	109,255	1.23	247	2.14	4,970	1.98	4,723
明 神 村	13.24	158,883	.49	2,352	.99	5,950	1.09	5,014
西 山 村	9.34	50,322	.92	3,941	1.32	2,613	.73	1,960
瀧 口 村	14.79	99,008	.69	1,780	1.29	1,923	1.05	2,142
大 田 村	22.33	124,880	7.51	27,750	3.43	8,500	2.81	7,840
松 平 村	5.95	32,641	1.66	6,717	8.19	6,034	1.16	1,097
卷 大 田 村	6.85	43,012	1.90	6,485	6.07	20,912	.64	1,235
田 松 平 村	12.14	73,242	2.28	10,241	3.53	7,571	1.72	3,296
寺 田 村	11.93	71,580	1.38	5,520	2.05	6,150	2.22	6,660
一 御 江 村	14.11	149,535	1.46	6,008	6.44	15,583	2.33	5,975
江 刺 郡	5.74	34,943	.80	2,627	5.73	16,173	.63	2,742
岩 手 郡	8.66	47,393	1.74	4,374	10.57	24,078	2.22	2,598
宮 古 郡	5.84	50,940	1.25	2,313	2.43	3,350	1.41	865
一 宮 郡	8.96	32,510	1.88	3,212	1.99	1,946	1.20	1,265
江 刺 郡	7.06	25,675	20.95	83,718	.53	765	.19	264

收 穫 高 (続)

類

昭 和 29 年

市 町 村 別	だい こん		か ぶ		にん じ ん		ご ぼ う	
	作付面積	取 穫 高	作付面積	取 穫 高	作付面積	取 穫 高	作付面積	取 穫 高
	町畝	貫	町畝	貫	町畝	貫	町畝	貫
紫 波 郡	126.86	837,640	9.57	38,126	27.84	84,574	21.87	66,790
日 古 徳 見 飯 町	2.81	12,080	.03	110	.10	300	.05	120
詰 館 田 前 岡 村	5.30	49,950	.31	1,700	.72	2,510	.86	3,120
山 動 分 和 石 村	11.23	90,015	.51	3,060	2.30	11,010	2.24	10,200
煙 山 動 分 和 石 村	11.84	52,070	2.84	6,813	9.17	26,400	6.63	15,070
水 志 赤 村	16.11	95,243	.87	4,879	4.78	10,021	2.24	5,953
彦 佐 赤 長 乙 部 内 沢 岡 部 村	4.15	31,550	.65	3,410	.72	1,400	.65	1,360
比 内 沢 岡 部 村	4.71	39,625	.27	1,863	.31	1,845	.25	1,704
比 内 沢 岡 部 村	4.50	21,442	.44	627	1.44	2,132	1.44	2,445
比 内 沢 岡 部 村	5.35	26,325	.11	423	.99	3,275	.85	2,631
比 内 沢 岡 部 村	15.63	98,965	2.15	7,300	3.48	11,647	3.14	10,800
種 貫 郡	41.66	260,025	1.90	5,212	5.78	20,190	5.30	16,347
大 石 新 八 八 鳥 堀 畑 重 幡 村	15.72	91,515	1.23	2,552	1.48	3,092	2.09	5,181
大 石 新 八 八 鳥 堀 畑 重 幡 村	9.46	57,240	.19	840	.94	1,970	.77	3,056
大 石 新 八 八 鳥 堀 畑 重 幡 村	4.93	26,538	.17	315	.97	2,711	.77	1,880
大 石 新 八 八 鳥 堀 畑 重 幡 村	7.38	53,521	.22	1,276	.90	3,532	.58	2,285
大 石 新 八 八 鳥 堀 畑 重 幡 村	4.17	31,211	.09	229	1.49	8,885	1.09	3,945
和 賀 郡	126.44	1,021,244	2.97	13,148	9.16	34,577	6.44	19,865
東 岩 横 藤 江 川 根 子 村	36.24	256,550	.62	2,755	3.65	17,570	2.16	7,315
東 岩 横 藤 江 川 根 子 村	22.07	121,985	.82	3,879	.74	2,256	.57	1,800
東 岩 横 藤 江 川 根 子 村	9.42	53,202	.16	531	.81	2,396	.59	1,628
東 岩 横 藤 江 川 根 子 村	6.94	41,499	.10	209	.36	994	.28	737
東 岩 横 藤 江 川 根 子 村	11.21	87,560	.35	1,440	2.24	6,820	1.28	3,590
笹 湯 沢 間 田 内 村	13.10	156,550	.12	360	.12	372	.11	318
笹 湯 沢 間 田 内 村	14.36	92,536	.27	1,536	.41	1,957	.50	1,774
笹 湯 沢 間 田 内 村	13.10	211,362	.53	2,438	.83	2,212	.95	2,703
胆 沢 郡	214.59	1,673,623	11.02	77,335	21.08	73,537	14.74	42,168
前 金 白 古 衣 ヶ 崎 山 城 川 村	19.55	139,865	.18	998	1.88	6,530	1.85	5,907
前 金 白 古 衣 ヶ 崎 山 城 川 村	66.59	799,000	4.87	48,700	4.73	35,470	2.53	15,180
前 金 白 古 衣 ヶ 崎 山 城 川 村	12.84	25,500	.25	150	4.55	2,270	4.60	2,170
前 金 白 古 衣 ヶ 崎 山 城 川 村	6.80	61,350	.28	1,550	1.23	6,730	.80	4,120
前 金 白 古 衣 ヶ 崎 山 城 川 村	21.05	78,065	.99	2,461	2.34	5,332	1.73	4,552
小 南 若 永 柳 岡 村	37.77	226,955	2.05	12,436	.91	2,186	.53	1,102
小 南 若 永 柳 岡 村	12.32	61,550	.97	3,880	2.26	4,520	.60	1,200
小 南 若 永 柳 岡 村	27.49	219,616	1.42	7,100	2.59	9,065	1.78	7,126
小 南 若 永 柳 岡 村	10.18	61,722	.01	60	.59	1,434	.32	811
江 刺 郡	92.42	512,782	3.77	18,414	28.03	110,735	11.21	40,936
岩 手 郡	7.36	47,660	.48	2,183	1.01	2,659	.99	2,597
岩 手 郡	24.40	95,502	.88	3,261	15.19	55,563	5.53	18,562
岩 手 郡	7.87	40,628	.38	3,900	.80	1,990	.59	1,525
岩 手 郡	6.97	30,975	.43	2,026	.28	850	.13	589
岩 手 郡	3.59	20,051	.30	1,805	.13	376	.10	376

6. 農 作 物

(6) 根 菜

耕 種 の 部

市 町 村 別	だ い こ ん		か ぶ		に ん じ ん		ご ぼ う	
	作付面積	収 穫 高	作付面積	収 穫 高	作付面積	収 穫 高	作付面積	収 穫 高
	町畝	貫	町畝	貫	町畝	貫	町畝	貫
米 里 村	1.10	7,150	.07	294	.05	211	.04	190
玉 里 村	9.26	42,185	.48	1,453	.57	1,090	.36	770
梁 川 村	8.76	95,993	.10	643	2.28	12,983	1.30	9,359
広 瀬 村	3.91	36,230	.27	1,658	.50	1,600	.38	1,478
稻 瀬 村	19.20	96,408	.38	1,191	7.22	33,413	1.79	5,490
西 警 井 郡	69.75	280,730	1.22	4,076	5.39	12,983	6.22	17,238
平 泉 町	14.51	85,441	.13	572	2.50	6,528	2.60	6,176
花 泉 町	46.88	154,109	1.09	3,504	2.71	6,004	3.38	10,414
金 沢 村	8.36	41,180	—	—	.18	451	.24	648
東 警 井 郡	293.78	1,704,180	14.22	36,528	30.89	77,742	29.59	76,498
千 既 町	13.00	64,642	.05	152	1.02	2,762	1.26	3,683
大 原 町	20.03	153,800	.60	3,015	.81	1,860	1.20	3,880
藤 沢 町	14.52	89,330	.08	319	.29	530	.24	701
摺 壁 町	12.99	62,474	.33	1,906	.46	332	.56	720
折 壁 村	14.25	106,012	—	—	.57	1,362	.60	1,933
矢 越 村	6.44	38,400	.29	950	.38	1,730	.58	2,480
小 梨 村	17.04	98,085	.51	2,062	.38	1,008	.50	1,742
八 沢 村	12.68	79,209	.12	622	.52	1,594	.89	1,718
大 津 村	16.89	59,650	.80	1,680	.56	662	.47	680
黄 海 村	15.43	66,456	.35	1,041	.45	1,560	.90	2,000
薄 衣 村	13.52	66,944	.18	374	1.57	4,530	1.54	4,312
奥 磐 門 村	17.97	93,542	.57	2,459	.56	1,279	.57	1,547
水 清 村	9.46	51,672	.32	951	.34	1,083	.37	1,382
崎 川 村	7.30	36,500	.40	1,200	4.10	12,300	4.15	13,695
松 川 村	8.48	61,732	—	—	1.70	5,380	1.52	4,210
長 島 村	21.61	49,704	8.45	15,380	11.69	24,549	9.46	17,125
生 母 村	9.24	52,861	.11	456	1.96	6,609	1.92	6,390
東 山 村	15.97	192,960	.06	675	1.21	3,961	.88	2,945
猿 沢 村	10.77	56,800	.40	1,427	.81	1,687	.70	1,769
澁 沢 村	13.76	97,059	—	—	.60	1,130	.55	1,270
興 田 村	22.43	126,348	.60	1,859	.91	1,834	.73	2,316
氣 仙 郡	58.08	261,036	5.64	12,465	4.54	26,872	2.69	20,621
世 田 米 町	14.21	42,600	1.03	1,530	1.95	18,500	1.56	17,500
下 有 住 村	4.56	18,500	1.25	1,630	.15	440	.07	240
上 有 住 村	9.97	48,821	1.19	4,908	.59	1,852	.33	897
綾 喜 里 村	8.79	47,990	.29	1,608	.51	2,100	.21	649
越 喜 来 村	7.76	33,823	.37	1,148	.62	1,569	.15	356
吉 浜 村	5.79	34,740	.21	820	.42	1,390	.17	410
唐 丹 村	7.00	34,562	1.30	821	.30	1,021	.20	569
上 閉 伊 郡	76.39	498,579	6.84	28,436	3.29	8,951	2.35	6,613
大 槌 町	17.88	123,176	.30	882	.38	692	.35	707
鱒 沢 村	2.52	23,566	.12	887	.20	753	.18	729
宮 守 村	8.40	52,239	.40	3,220	.21	707	.24	773
宮 達 部 村	5.37	28,309	.27	1,081	.27	743	.25	755
甲 子 部 村	19.47	118,749	3.09	10,892	1.35	3,999	.52	1,686
鶯 住 居 村	10.89	88,221	.59	2,349	.46	1,232	.46	1,193
栗 橋 村	6.51	24,100	1.40	4,420	.42	825	.35	770
金 沢 村	5.35	40,219	.67	4,705	—	—	—	—

収 穫 高 (続)

類 (続)

市 町 村 別	だ い こ ん		か ぶ		に ん じ ん		ご ぼ う	
	作付面積	収 穫 高	作付面積	収 穫 高	作付面積	収 穫 高	作付面積	収 穫 高
	町畝	貫	町畝	貫	町畝	貫	町畝	貫
下 閉 伊 郡	233.58	1,020,558	35.76	78,227	21.65	53,935	12.84	29,232
山 田 町	10.31	41,250	.12	340	.03	144	.01	65
岩 田 町	16.05	57,410	1.62	7,103	.27	1,424	.41	1,937
崎 小 田 村	9.63	48,073	.55	1,475	.94	2,963	.32	1,149
山 本 村	5.72	18,160	.31	1,081	.52	1,458	.21	465
野 畑 村	11.63	49,012	.52	2,542	.82	2,483	.61	1,544
田 野 村	22.26	98,270	9.62	18,494	2.00	1,052	1.50	817
普 代 村	16.05	92,196	2.77	11,870	.61	2,678	.30	542
有 芸 家 村	7.56	25,395	1.98	3,898	.04	90	.06	164
安 小 川 村	6.93	7,200	.68	350	—	—	—	—
大 川 村	13.01	13,640	5.43	1,310	.27	254	.27	363
花 輪 村	10.90	30,896	6.58	14,298	.08	151	.14	286
新 里 村	11.20	55,946	.14	329	4.80	14,512	4.01	12,472
川 井 村	16.46	58,890	.40	1,850	.52	1,638	.40	1,203
馬 村	21.27	78,508	3.35	10,250	2.69	3,345	1.45	1,950
小 国 村	8.21	16,499	.45	156	1.59	1,465	1.46	1,486
津 重 村	5.69	21,866	.76	1,401	.12	268	.13	376
重 石 村	8.59	65,482	.06	240	.82	1,903	.49	1,044
豊 茂 根 村	5.64	19,955	.25	680	.48	993	.39	808
大 間 沢 村	7.91	53,216	.17	560	4.15	15,037	.46	2,154
大 船 越 村	5.86	19,564	—	—	.10	210	.02	33
九 戸 郡	2.62	92,400	—	—	.75	1,730	.17	280
九 戸 郡	10.08	56,730	—	—	.05	137	.03	94
九 戸 郡	98.08	568,962	48.42	223,897	13.86	34,425	12.89	30,594
輕 米 町	26.02	177,385	6.82	25,274	3.38	7,438	3.59	8,582
種 市 町	15.46	139,140	12.13	97,043	2.53	12,650	2.12	10,542
野 田 村	17.52	77,737	8.39	32,620	.78	1,182	.47	917
山 形 村	2.99	7,850	1.35	4,350	1.55	2,400	1.58	2,200
中 野 村	6.37	18,589	2.45	5,548	.84	1,648	.59	767
大 野 村	14.29	87,631	6.35	23,562	2.55	4,867	2.37	3,526
刺 家 内 村	4.31	5,430	6.05	1,980	1.46	1,400	1.35	1,100
保 田 村	6.02	6,200	.66	2,520	.42	1,540	.46	1,760
伊 戸 村	5.10	49,000	4.22	31,000	.35	1,300	.36	1,200
二 戸 郡	116.76	677,169	32.97	101,190	24.37	56,364	24.21	62,524
福 岡 町	7.98	29,350	.41	400	6.92	1,350	7.31	2,260
淨 戸 町	5.82	15,132	.74	3,700	.85	3,400	.95	2,850
薩 法 寺 村	11.85	88,570	4.98	12,880	1.98	3,950	2.06	3,520
金 田 村	6.48	37,270	1.31	2,981	1.65	4,981	1.27	4,124
斗 石 米 村	7.65	61,056	.19	1,124	2.18	11,650	2.42	14,750
浪 所 村	7.12	57,997	2.64	8,100	1.10	4,370	1.72	6,482
切 打 村	9.98	51,130	.99	2,598	2.75	6,111	1.49	3,920
鳥 海 村	5.26	42,541	1.77	6,858	.87	2,523	1.12	5,051
小 谷 村	9.52	28,560	2.95	8,260	1.12	1,680	1.15	1,725
姉 帶 村	9.76	63,055	3.60	13,348	.91	2,767	.70	2,238
田 部 村	2.71	10,828	1.02	3,627	.41	1,517	.41	1,286
御 返 部 村	4.81	7,215	3.82	6,112	.13	95	.15	110
荒 地 村	8.42	60,620	1.08	2,810	1.12	4,270	1.25	4,120
山 沢 村	9.73	51,320	1.26	3,552	1.23	5,285	1.25	7,880
田 山 村	9.67	72,525	6.21	24,840	1.15	2,415	.96	2,208

6. 農 作 物

耕 種 の 部

(7) 葉 茎

市 町 村 別	秋 植 キ ヤ ベ ッ		春 植 キ ヤ ベ ッ		秋 播 ほ う れ ん そ う		春 播 ほ う れ ん そ う	
	作 付 面 積	取 穫 高	作 付 面 積	取 穫 高	作 付 面 積	取 穫 高	作 付 面 積	取 穫 高
	町 畝	貫	町 畝	貫	町 畝	貫	町 畝	貫
昭 和 25 年	204.84	1,345,773	673.56	4,183,236	64.20	172,655	74.84	148,043
昭 和 26 年	160.03	875,170	622.34	4,844,479	86.65	190,492	86.66	202,282
昭 和 27 年	104.90	516,545	577.12	3,739,814	89.42	165,441	95.70	194,571
昭 和 28 年	184.90	951,141	592.88	3,795,431	87.40	166,357	62.77	112,380
昭 和 29 年	230.89	1,225,231	820.15	4,861,705	99.35	166,827	69.20	114,570
盛 岡 市	22.98	111,641	32.37	159,262	6.18	12,618	4.66	7,421
盛 岡 市	.01	58	.02	140	.25	221	.08	168
盛 岡 市	.95	5,313	3.30	21,292	1.92	1,994	1.46	2,462
盛 岡 市	5.69	27,347	2.31	10,265	5.88	10,203	1.89	2,725
盛 岡 市	.82	2,977	3.74	17,477	.72	1,001	2.52	4,937
水 北 市	8.13	35,325	2.80	8,681	5.53	18,743	1.28	3,805
水 北 市	7.14	42,840	12.06	84,420	4.35	8,700	1.42	3,830
水 北 市	10.40	51,520	19.57	92,441	1.27	2,019	1.36	2,159
水 北 市	3.24	11,246	2.13	8,165	.40	220	1.84	720
水 北 市	16.93	135,120	64.90	412,140	8.13	8,735	4.49	4,307
陸 前 高 田 市	3.08	16,228	—	—	1.13	2,483	.68	1,506
陸 前 高 田 市	33.96	160,418	413.87	2,495,834	5.51	9,587	9.71	15,030
陸 前 高 田 市	17.20	85,749	42.44	198,906	4.02	7,390	4.53	9,583
陸 前 高 田 市	2.73	11,771	8.65	44,110	.93	1,409	1.68	2,176
陸 前 高 田 市	8.37	62,075	12.66	86,671	1.07	2,192	1.61	4,078
胆 沢 郡	19.03	172,995	14.45	86,410	6.95	9,500	4.98	8,409
胆 沢 郡	10.91	54,419	10.03	44,365	10.99	27,628	3.09	5,430
胆 沢 郡	3.76	12,227	1.07	2,900	2.77	5,014	.49	1,041
胆 沢 郡	14.35	34,580	9.34	33,941	11.61	15,632	5.04	5,985
胆 沢 郡	1.80	5,635	1.86	10,256	1.00	1,380	.31	601
上 野 郡	6.02	30,513	5.13	25,118	3.34	7,846	2.05	5,889
上 野 郡	6.95	23,326	28.85	88,890	3.42	4,083	4.12	6,116
上 野 郡	7.77	25,385	22.37	116,926	1.22	1,839	3.31	5,686
上 野 郡	18.67	106,583	106.23	813,095	10.76	6,390	6.60	10,506
岩 手 郡	33.96	160,418	413.87	2,495,834	5.51	9,597	9.71	15,030
沼 宮 町	—	—	34.55	228,760	—	—	.37	791
沼 宮 町	5.45	1,238	1.93	1,342	—	—	—	—
沼 宮 町	—	—	16.43	128,836	—	—	.30	600
沼 宮 町	1.16	5,820	21.01	149,103	.57	1,310	1.10	3,290
沼 宮 町	1.75	9,420	6.88	43,104	1.54	1,848	—	—
御 所 村	4.06	23,142	22.19	188,615	.27	945	.56	2,240
御 所 村	.40	1,003	12.63	59,845	—	—	.31	510
御 所 村	—	—	23.17	119,900	.11	156	1.72	130
御 所 村	7.32	62,310	7.93	35,550	.93	3,690	.47	1,880
御 所 村	5.02	19,050	23.70	146,215	.02	9	.04	13
卷 田 村	—	—	26.81	218,218	.16	108	.28	356
卷 田 村	—	—	21.65	115,515	—	—	.87	1,203
卷 田 村	.15	900	10.71	64,260	.08	120	.23	345
卷 田 村	6.45	25,391	26.00	112,514	.33	726	.85	1,852
卷 田 村	.66	3,644	19.43	96,430	.08	335	.38	1,031
寺 田 村	—	—	32.28	112,301	.04	62	.26	261
寺 田 村	—	—	13.64	130,243	.82	230	.68	205
寺 田 村	1.54	8,500	90.57	539,182	.56	48	1.15	134
寺 田 村	—	—	2.36	5,901	—	—	.14	189

収 穫 高 (続)

葉 類

昭 和 29 年

市 町 村 別	秋 植 キ ヤ ベ ッ		春 植 キ ヤ ベ ッ		秋 播 ほ う れ ん そ う		春 播 ほ う れ ん そ う	
	作 付 面 積	取 穫 高	作 付 面 積	取 穫 高	作 付 面 積	取 穫 高	作 付 面 積	取 穫 高
	町 畝	貫	町 畝	貫	町 畝	貫	町 畝	貫
紫 波 郡	17.20	85,749	42.44	193,906	4.02	7,390	4.53	9,583
日 古 徳 見 飯 町	.05	450	.09	860	.02	20	.07	100
日 古 徳 見 飯 町	.89	4,450	1.97	17,700	.06	140	.17	410
日 古 徳 見 飯 町	3.10	12,150	1.30	7,800	.30	1,200	.51	1,488
日 古 徳 見 飯 町	4.69	19,332	6.04	22,683	1.93	2,094	.78	749
日 古 徳 見 飯 町	2.26	12,262	12.82	51,673	.30	435	.43	944
煙 水 志 赤 山 動 分 和 石 村	.30	1,600	6.50	47,500	—	—	.28	700
煙 水 志 赤 山 動 分 和 石 村	.15	930	.94	7,250	.06	475	.04	340
煙 水 志 赤 山 動 分 和 石 村	1.51	9,663	1.02	4,805	.06	107	.15	634
煙 水 志 赤 山 動 分 和 石 村	.05	430	2.31	13,697	.05	146	.17	554
煙 水 志 赤 山 動 分 和 石 村	.78	3,900	.85	4,250	.20	200	.15	150
彦 佐 赤 長 乙 部 内 沢 岡 部 村	.25	645	.98	2,940	.20	140	.31	245
彦 佐 赤 長 乙 部 内 沢 岡 部 村	.15	711	1.93	1,317	.14	324	.25	506
彦 佐 赤 長 乙 部 内 沢 岡 部 村	1.24	11,708	.58	4,248	.13	125	.18	154
彦 佐 赤 長 乙 部 内 沢 岡 部 村	.94	4,610	.35	1,555	.14	719	.11	309
彦 佐 赤 長 乙 部 内 沢 岡 部 村	.84	2,908	4.76	10,628	.43	1,265	.93	2,300
稗 貫 郡	2.73	11,771	8.65	44,110	.93	1,409	1.63	2,176
大 石 新 八 八 鳥 堀 畑 重 幡 村	1.08	3,710	1.26	5,490	.56	699	.63	528
大 石 新 八 八 鳥 堀 畑 重 幡 村	.29	1,755	1.97	12,107	.17	360	.56	884
大 石 新 八 八 鳥 堀 畑 重 幡 村	.10	425	2.04	8,209	.11	178	.15	150
大 石 新 八 八 鳥 堀 畑 重 幡 村	.91	4,660	2.01	12,406	.01	60	.08	257
大 石 新 八 八 鳥 堀 畑 重 幡 村	.35	1,221	1.37	5,898	.08	112	.26	357
和 賀 郡	8.37	62,075	12.66	86,671	1.07	2,192	1.61	4,078
東 岩 横 藤 江 川 根 子 村	3.32	29,610	3.10	19,445	.43	388	.31	315
東 岩 横 藤 江 川 根 子 村	.88	3,616	1.39	5,173	.09	203	.07	154
東 岩 横 藤 江 川 根 子 村	.53	2,374	1.39	6,525	.05	71	.06	119
東 岩 横 藤 江 川 根 子 村	.63	2,262	.44	2,787	.03	94	.08	35
東 岩 横 藤 江 川 根 子 村	1.48	10,300	1.36	9,500	.29	870	.12	360
笹 湯 沢 間 田 内 村	.98	11,560	1.62	14,580	.18	566	.24	612
笹 湯 沢 間 田 内 村	.39	1,950	1.69	10,763	—	—	.16	534
笹 湯 沢 間 田 内 村	.16	403	1.67	17,898	—	—	.57	1,949
胆 沢 郡	19.03	172,995	14.45	86,410	6.95	9,500	4.98	8,409
前 金 白 古 衣 山 城 川 村	.89	4,844	1.10	4,782	.55	1,251	.08	139
前 金 白 古 衣 山 城 川 村	13.24	143,000	4.96	39,100	3.81	4,300	1.73	2,100
前 金 白 古 衣 山 城 川 村	—	—	.35	3,200	.09	70	.11	250
前 金 白 古 衣 山 城 川 村	.75	5,620	.87	6,230	.27	950	.31	1,070
前 金 白 古 衣 山 城 川 村	.55	1,588	.32	960	.23	517	.24	509
小 南 若 水 都 柳 岡 村	.90	2,714	1.89	5,989	.08	181	.10	157
小 南 若 水 都 柳 岡 村	.40	1,440	2.20	6,600	.90	315	1.19	1,165
小 南 若 水 都 柳 岡 村	1.75	11,675	2.35	17,165	.62	1,864	.85	2,963
小 南 若 水 都 柳 岡 村	.55	2,114	.41	2,384	.40	52	.37	56
江 刺 郡	10.91	54,419	10.03	44,365	10.99	27,628	3.03	5,430
岩 愛 田 藤 伊 谷 堂 岩 原 里 手 村	.96	4,291	.81	3,840	.60	1,615	.26	290
岩 愛 田 藤 伊 谷 堂 岩 原 里 手 村	4.74	23,301	4.31	21,261	6.91	18,948	1.29	2,454
岩 愛 田 藤 伊 谷 堂 岩 原 里 手 村	.51	3,025	.29	1,994	.22	414	.25	324
岩 愛 田 藤 伊 谷 堂 岩 原 里 手 村	.36	1,958	.17	889	.10	150	.04	43
岩 愛 田 藤 伊 谷 堂 岩 原 里 手 村	.14	464	.43	980	—	—	—	—

6. 農 作 物 (7) 葉 莖

耕 種 の 部

市 町 村 別	秋 植 キ ヤ ベ ッ		春 植 キ ヤ ベ ッ		秋 播 ほう れ ん そ う		春 播 ほう れ ん そ う	
	作 付 面 積	取 穫 高	作 付 面 積	取 穫 高	作 付 面 積	取 穫 高	作 付 面 積	取 穫 高
	町 畝	貫	町 畝	貫	町 畝	貫	町 畝	貫
米 里 村	.18	147	.04	251	.01	17	.01	11
玉 里 村	.51	1,623	.27	1,252	.15	44	.09	19
梁 川 村	.57	4,811	.47	3,830	.06	215	.39	695
広 瀬 村	.43	2,003	.58	2,586	.21	357	.28	646
稻 瀬 村	2.51	12,796	2.66	7,482	2.73	5,868	.48	948
西 警 井 郡	3.76	12,227	1.07	2,900	2.77	5,014	.49	1,041
平 泉 町	1.27	7,016	.05	293	.52	1,145	.07	222
花 泉 町	2.43	4,976	.86	1,911	1.99	3,350	.42	819
金 沢 村	.06	235	.16	696	.26	519	—	—
東 警 井 郡	14.35	34,530	9.34	33,941	11.61	15,632	5.04	5,985
千 原 町	.41	1,851	.37	1,551	.21	486	.21	520
大 藤 町	.82	4,107	1.27	5,650	.69	1,100	.08	90
摺 沢 町	.29	1,200	.10	510	.20	340	.28	280
折 壁 町	1.24	2,315	.17	811	.13	139	.05	46
折 壁 村	.17	862	.23	1,384	.30	723	—	—
矢 越 村	.41	741	.62	1,093	.17	112	.12	128
小 沢 村	.24	1,533	.24	1,502	.68	550	.78	490
八 津 村	.41	2,287	.10	660	.35	1,059	.16	272
大 津 村	.21	391	.08	220	.06	57	.10	218
黄 海 村	.10	500	.55	3,001	.59	313	.64	402
薄 衣 村	.22	788	1.12	4,164	2.12	3,667	.14	248
奥 清 村	.41	771	.46	2,866	.18	457	.07	336
警 門 村	.20	1,113	.16	1,054	.14	313	.07	167
松 崎 村	.40	1,180	.10	285	.41	861	.18	324
松 川 村	.48	795	.03	173	.24	487	—	—
長 島 村	6.95	8,340	2.38	2,656	3.34	1,870	1.41	781
生 母 村	.40	1,816	.26	1,414	.62	864	.03	89
東 山 村	.22	891	.15	295	.38	698	.11	339
瀧 沢 村	.29	1,060	.24	1,034	.14	218	.05	157
瀧 沢 村	.02	106	.36	1,370	.51	967	.48	942
興 田 村	.46	1,933	.35	2,248	.15	351	.08	156
氣 仙 郡	1.80	5,635	1.86	10,256	1.00	1,380	.31	601
世 田 米 町	—	—	.51	2,520	.35	220	—	—
下 有 住 村	—	—	.13	1,410	.03	30	—	—
上 有 里 村	.86	1,141	.14	821	.12	282	.03	108
綾 喜 来 村	.18	1,234	.21	1,303	.10	220	.05	115
越 喜 来 村	.05	210	.25	1,247	.06	78	.06	88
吉 浜 村	.20	650	.32	1,455	.14	150	.07	140
唐 丹 村	.50	2,400	.30	1,500	.20	400	.10	150
上 閉 伊 郡	6.02	30,513	5.13	25,118	3.34	7,846	2.05	5,889
大 樋 町	1.14	7,356	.25	1,265	.21	557	.12	310
鱈 守 村	.06	725	.35	2,611	.01	16	.03	33
宮 達 村	.50	2,048	1.44	5,551	.10	110	.12	121
達 甲 會 子 村	.86	3,154	.78	6,056	.02	50	.05	79
甲 子 村	1.90	6,184	1.29	4,027	2.64	6,079	1.20	3,645
鶴 住 居 村	.20	2,090	.42	3,968	.19	834	.27	776
栗 金 村	.26	750	.60	1,640	.17	200	.05	58
金 沢 村	1.10	8,206	—	—	—	—	.21	867

收 穫 高 (続) 菜 類 (続)

市 町 村 別	秋 植 キ ヤ ベ ッ		春 植 キ ヤ ベ ッ		秋 播 ほう れ ん そ う		春 播 ほう れ ん そ う	
	作 付 面 積	取 穫 高	作 付 面 積	取 穫 高	作 付 面 積	取 穫 高	作 付 面 積	取 穫 高
	町 畝	貫	町 畝	貫	町 畝	貫	町 畝	貫
下 閉 伊 郡	6.95	23,326	28.85	88,890	3.42	4,083	4.12	6,116
山 田 町	—	—	.28	1,863	.05	140	.15	538
岩 田 村	.08	295	.45	6,643	.05	110	.02	25
崎 小 本 村	.17	541	.51	1,859	.06	263	.15	322
野 畑 村	.03	130	.3	96	.04	56	.06	189
伊 豆 村	.18	408	.10	381	.05	83	.01	46
田 野 畑 村	1.22	2,831	1.90	5,535	.15	64	.23	351
普 代 芸 家 川 村	.60	3,390	.86	4,202	.12	43	.31	258
有 安 小 川 村	1.05	1,320	1.95	1,702	—	—	—	—
安 小 川 村	.15	90	—	—	—	—	.15	40
小 川 村	.12	584	.35	946	—	—	.09	60
大 花 新 川 門 村	.13	398	.15	451	.05	342	.08	270
川 輪 里 井 馬 村	.15	392	2.61	15,954	.83	1,292	.49	282
川 輪 里 井 馬 村	.44	1,974	.69	3,240	.28	678	.29	1,001
川 輪 里 井 馬 村	—	—	.37	1,310	—	—	—	—
小 津 重 大 村	—	—	16.12	34,026	1.15	450	.59	185
國 石 村	.17	1,111	.40	1,216	.02	74	.02	47
輕 石 根 村	.63	—	.43	—	.13	—	.10	—
間 沢 村	.21	834	.13	336	.05	57	.06	64
大 津 重 大 村	—	—	1.13	5,941	—	—	.46	1,138
織 船 越 村	1.20	7,100	.37	3,100	.32	300	.86	1,300
織 船 越 村	.42	1,928	.02	89	.05	91	—	—
九 戸 郡	7.77	25,385	22.37	116,926	1.22	1,839	3.31	5,686
輕 米 町	2.50	11,450	7.34	32,549	.37	408	.72	893
種 野 山 村	.14	840	4.83	28,984	.25	756	.39	1,152
野 山 村	1.30	4,751	.58	2,952	.14	148	.07	82
野 山 村	1.50	2,800	1.20	3,300	—	—	1.30	2,500
野 山 村	1.15	2,350	.59	2,160	.04	66	.14	237
大 江 野 家 内 村	1.18	3,194	4.71	30,164	.13	235	.26	432
刺 保 田 村	—	—	1.20	2,300	.22	185	.26	240
伊 保 田 村	—	—	1.21	9,817	.04	21	.08	75
伊 保 田 村	—	—	.71	4,700	.03	20	.09	75
二 戸 郡	18.67	106,583	106.23	813,095	10.76	6,390	6.60	10,506
福 一 淨 爾 金 寺 体 一 村	1.77	1,815	.31	440	.10	35	.14	46
法 薩 田 村	1.38	18,150	1.14	17,510	.55	825	.62	660
淨 爾 金 寺 体 一 村	.02	60	9.01	42,600	.12	150	1.59	1,350
淨 爾 金 寺 体 一 村	2.92	19,102	.98	6,153	.51	694	.03	20
淨 爾 金 寺 体 一 村	—	—	14.68	194,680	—	—	1.27	2,483
斗 石 浪 鳥 小 村	—	—	2.23	21,860	8.40	3,136	—	—
切 打 海 谷 村	8.19	49,920	3.91	12,120	.40	495	.10	85
切 打 海 谷 村	—	—	3.44	20,204	.35	507	.01	87
切 打 海 谷 村	—	—	1.93	6,655	—	—	.94	752
切 打 海 谷 村	—	—	36.87	273,197	—	—	.11	237
姉 田 御 荒 田 村	.03	87	.24	1,001	.07	177	.01	39
御 荒 田 村	—	—	.34	510	—	—	.01	8
御 荒 田 村	.34	1,020	3.46	19,376	.07	118	.41	2,130
御 荒 田 村	4.02	16,429	21.32	162,445	.19	253	.55	1,637
御 荒 田 村	—	—	6.37	34,344	—	—	.81	972

6. 農 作 物 (7) 葉 莖

耕 種 の 部

市 町 村 別	結 球 白 菜		ね ぎ		た ま ね ぎ		そ の 他 の 菜 類	
	作付面積	取 穫 高	作付面積	取 穫 高	作付面積	取 穫 高	作付面積	取 穫 高
	町畝	貫	町畝	貫	町畝	貫	町畝	貫
昭 和 25 年	527.35	3,013,668	269.00	941,965	46.91	256,202	—	—
昭 和 26 年	583.45	3,749,631	286.77	1,010,928	51.98	284,133	—	—
昭 和 27 年	573.57	3,311,503	290.71	761,981	55.59	226,444	—	—
昭 和 28 年	611.73	3,168,243	243.39	599,101	43.26	152,054	205.73	566,881
昭 和 29 年	735.39	3,258,598	272.95	672,625	45.32	149,295	321.09	829,337
盛 岡 市	23.30	84,053	21.98	54,692	.75	3,583	15.62	24,644
石 巻 市	.35	349	.46	279	—	2	1.82	4,921
古 川 市	1.94	5,714	6.89	26,450	.01	10	3.44	7,401
大 船 渡 市	58.00	364,805	19.96	55,454	2.62	8,275	9.30	16,439
水 北 市	5.70	28,558	1.93	3,950	.45	863	1.09	3,406
沢 上 市	23.33	160,922	9.60	28,419	3.52	9,917	6.06	17,803
花 巻 市	18.97	110,030	14.24	42,720	1.92	13,440	10.24	57,340
久 保 市	20.16	81,976	13.75	32,497	.35	506	32.22	43,543
遠 野 市	15.63	24,632	3.13	7,450	.30	1,470	9.46	29,742
陸 前 高 田 市	45.87	257,000	7.95	27,445	.20	747	7.93	47,973
紫 波 郡	14.88	62,842	5.58	15,287	2.72	12,775	4.60	12,952
波 島 郡	74.58	385,551	30.23	54,444	2.13	2,950	70.36	128,936
栗 原 郡	34.20	132,525	22.21	61,449	1.70	6,273	10.60	27,976
和 賀 郡	12.29	51,971	5.39	12,528	.66	1,648	2.49	8,962
大 石 郡	24.58	102,059	8.52	19,684	1.25	3,800	28.02	87,137
胆 沢 郡	99.67	448,018	17.51	73,171	5.80	23,650	28.97	134,662
江 刺 郡	27.16	134,775	15.90	42,457	6.21	20,233	11.39	28,534
上 野 郡	120.71	403,988	25.76	30,853	8.95	19,061	12.04	44,683
磐 前 郡	14.23	52,658	2.42	5,021	1.01	4,938	1.35	3,052
伊 豆 郡	10.99	60,703	4.84	9,466	.13	395	4.90	12,737
伊 豆 郡	23.41	66,410	4.92	10,153	.08	189	24.74	28,408
伊 豆 郡	14.45	51,082	8.72	11,162	.11	119	14.46	28,841
伊 豆 郡	24.17	104,157	13.61	29,942	.66	1,360	6.24	20,630
岩 手 郡	74.58	385,551	30.23	54,444	2.13	2,950	70.36	128,936
沼 宮 町	2.31	16,863	1.23	2,397	—	—	—	—
葛 山 村	.85	875	1.70	250	—	—	—	—
山 田 村	1.94	14,256	.61	1,920	—	—	.39	1,150
太 田 村	8.46	33,853	3.27	4,280	.33	265	8.61	18,189
御 所 村	3.71	24,720	4.81	14,230	.43	1,250	—	—
御 所 村	3.01	24,080	1.99	6,368	—	—	2.92	7,679
明 神 村	3.15	12,617	1.32	2,423	.05	40	4.59	6,952
山 沢 村	4.95	38,050	3.35	2,340	—	—	1.80	2,100
滝 川 村	10.86	50,760	1.93	3,420	1.00	1,100	28.08	53,200
西 滝 川 村	2.63	16,390	.47	239	—	—	1.27	1,442
卷 大 田 村	12.64	79,267	1.31	2,084	.07	198	2.09	2,629
大 田 村	3.73	15,609	1.82	3,452	—	—	2.06	2,573
松 平 村	1.16	6,960	.74	1,110	—	—	1.10	1,320
平 野 村	5.41	15,073	1.94	4,360	—	—	2.29	8,145
尾 館 村	1.98	9,143	.95	1,771	.02	43	.06	763
寺 田 村	3.57	8,588	.71	1,018	.05	36	6.46	10,918
井 川 村	1.14	7,242	1.30	1,895	—	—	3.40	2,895
江 刺 村	2.46	9,865	.68	765	.18	18	.48	632
江 刺 村	.62	1,340	.10	122	—	—	4.76	8,349

收 穫 高 (続) 菜 類 (続)

市 町 村 別	結 球 白 菜		ね ぎ		た ま ね ぎ		そ の 他 の 菜 類	
	作付面積	取 穫 高	作付面積	取 穫 高	作付面積	取 穫 高	作付面積	取 穫 高
	町畝	貫	町畝	貫	町畝	貫	町畝	貫
紫 波 郡	34.20	132,525	22.21	61,449	1.70	6,273	10.60	27,976
日 詰 町	.06	380	.45	1,000	.08	220	.46	670
古 館 村	1.37	8,230	.82	4,120	.11	440	.46	1,275
徳 見 村	2.10	8,930	1.80	9,220	.43	1,816	2.50	7,800
前 岡 村	6.97	13,050	6.16	14,606	.17	645	2.16	2,295
煙 山 村	11.10	46,779	1.45	3,237	—	—	.91	1,768
水 動 村	1.07	8,100	1.55	4,350	.20	300	.50	1,800
志 分 村	.82	5,310	.45	1,830	.01	45	.08	514
赤 石 村	1.52	11,336	3.15	5,958	.28	1,342	1.07	3,600
彦 部 村	1.08	5,013	1.07	3,202	.16	780	.77	3,460
比 内 村	.30	1,000	1.30	3,900	—	—	—	—
彦 比 内 村	.45	1,415	.75	1,360	.11	480	1.19	3,245
赤 長 乙 村	.71	5,011	.50	2,496	—	—	.41	1,218
種 貫 郡	.52	2,120	.23	630	.13	151	.02	73
大 石 郡	.81	3,124	.49	1,444	.02	54	.07	258
追 谷 町	5.32	12,727	2.04	4,096	—	—	—	—
鳥 堀 村	3.93	14,557	2.26	2,457	.19	344	.09	248
重 幡 村	1.81	9,124	1.11	4,510	.43	1,075	.42	665
和 賀 郡	1.58	6,224	.78	2,205	—	—	.70	3,342
東 岩 横 江 村	3.71	16,586	.76	2,098	.03	215	1.03	3,763
和 賀 郡	1.26	5,480	.48	1,258	.01	14	.25	944
和 賀 郡	24.58	102,059	8.52	19,684	1.25	3,800	28.02	87,137
東 岩 横 江 村	9.90	34,260	2.93	5,890	.74	2,350	9.02	19,700
川 根 村	4.57	17,983	.82	1,372	.03	36	4.09	9,454
江 刺 郡	2.61	8,073	.50	983	.01	33	4.09	13,003
江 刺 郡	.79	3,620	.29	608	.01	37	4.17	12,987
江 刺 郡	2.21	8,840	2.15	6,450	.29	1,050	3.56	14,380
江 刺 郡	1.45	10,875	.32	827	.17	294	1.82	13,560
江 刺 郡	1.34	8,229	.55	2,193	—	—	.06	231
江 刺 郡	1.71	10,179	.96	1,361	—	—	1.21	3,822
膽 沢 郡	99.67	448,018	17.51	73,171	5.80	23,650	28.97	134,662
前 白 古 衣 村	11.77	84,892	1.42	3,342	.25	1,170	1.01	2,886
山 崎 村	13.73	116,200	6.29	32,100	2.56	14,700	21.17	111,000
山 崎 村	19.85	14,887	.29	232	.22	110	—	—
山 崎 村	4.95	33,195	.82	2,642	1.05	4,160	.83	5,210
山 崎 村	13.85	35,082	1.61	2,049	1.10	1,437	.29	186
小 南 若 永 村	13.08	44,615	.51	672	—	—	.27	490
柳 岡 村	8.81	26,430	1.49	2,980	.24	480	2.76	3,520
江 刺 郡	10.34	78,569	4.83	28,761	.31	1,367	1.23	5,263
江 刺 郡	3.29	14,148	.25	393	.07	226	1.41	6,107
江 刺 郡	27.16	134,775	15.90	42,457	6.21	20,233	11.39	28,534
岩 谷 堂 町	1.54	12,557	1.95	4,630	.86	3,082	1.76	1,435
岩 谷 堂 町	6.03	22,624	7.41	26,568	2.90	9,742	3.19	9,933
岩 谷 堂 町	1.61	9,558	.99	1,033	.40	883	.81	2,460
岩 谷 堂 町	3.40	10,784	.39	678	.17	412	.69	2,033
岩 谷 堂 町	1.25	4,852	.10	119	—	—	.09	107

6. 農 作 物

(7) 葉 莖

耕 種 の 部

市 町 村 別	結 球 白 菜		ね ぎ		た ま ね ぎ		そ の 他 の 菜 類	
	作付面積	取 穫 高	作付面積	取 穫 高	作付面積	取 穫 高	作付面積	取 穫 高
	町畝	貫	町畝	貫	町畝	貫	町畝	貫
米 里 村	.19	1,225	.06	118	.01	31	—	—
玉 里 村	2.29	10,792	.57	807	.27	510	1.23	2,552
梁 川 村	4.02	30,884	.35	947	.19	680	.54	2,338
広 瀬 村	1.53	5,039	.83	1,035	.92	3,939	.34	482
稻 瀬 村	5.30	26,460	3.25	6,522	.49	954	2.74	7,194
西 警 井 郡	26.82	83,821	7.45	17,652	3.79	13,091	3.75	8,615
平 泉 町	6.97	38,206	1.76	4,070	.84	3,772	.70	2,351
花 泉 町	17.44	34,820	5.05	12,121	2.84	8,877	2.44	4,977
金 沢 村	2.41	10,795	.64	1,461	.11	442	.61	1,287
東 警 井 郡	120.71	403,988	25.76	30,853	8.95	19,061	12.04	44,683
千 既 町	4.67	18,975	1.39	2,135	.33	1,269	1.72	1,672
大 原 町	4.07	19,210	7.74	2,762	.41	970	.27	314
藤 沢 町	6.45	10,881	.21	520	.34	1,900	.33	190
摺 沢 町	3.94	11,275	.92	579	.19	303	.17	312
折 壁 村	5.40	26,028	.55	1,396	.07	153	—	—
矢 越 村	1.76	2,430	.42	543	.19	325	.32	679
小 梨 村	5.80	25,711	1.17	782	.70	769	—	—
八 沢 村	4.05	19,387	.49	2,160	.19	974	.09	503
大 津 保 村	8.33	30,907	.31	283	.13	337	.84	938
黄 海 村	4.99	20,160	1.00	2,000	.40	982	.89	4,093
薄 衣 村	8.19	28,610	2.57	3,885	.94	2,514	.71	12,461
奥 玉 村	4.85	20,962	.84	1,808	.15	507	.50	5,393
磐 清 村	3.22	12,833	.30	658	.07	274	.22	442
門 崎 村	4.13	19,823	.77	2,425	.43	1,290	1.02	4,080
松 川 村	2.21	12,081	.44	1,157	.23	1,792	.01	28
長 島 村	25.16	49,061	3.95	2,660	3.14	2,135	1.69	1,386
生 母 村	4.92	21,947	.50	886	.22	551	.67	978
東 沢 村	5.98	13,436	.95	1,597	.51	938	1.26	8,709
猿 沢 村	3.74	14,351	.44	1,066	.14	340	.34	656
遊 民 村	3.00	2,000	.22	212	.06	230	—	—
興 田 村	5.85	23,920	.58	1,339	.11	508	.99	1,849
氣 仙 郡	14.23	52,658	2.42	5,021	1.01	4,938	1.35	3,052
世 田 米 町	3.82	15,720	.95	1,850	.45	1,800	—	—
下 有 住 村	1.88	6,220	.02	19	—	—	—	—
上 有 住 村	3.19	14,020	.26	567	—	7	.18	333
越 喜 里 村	.85	3,833	.18	531	.24	1,408	.37	1,270
越 喜 来 村	3.52	8,635	.42	825	.06	373	.54	669
吉 浜 村	.57	2,230	.29	627	.06	150	.26	780
唐 丹 村	.40	2,000	.30	602	.20	1,200	—	—
上 閉 伊 郡	10.99	60,703	4.84	9,466	.13	395	4.90	12,737
大 槌 町	1.35	10,197	.19	360	—	—	.53	1,504
籾 守 村	.39	2,983	.08	190	.01	10	.17	753
宮 部 村	2.43	10,822	.19	358	.02	47	.65	1,922
達 會 村	1.51	6,379	.19	478	.03	155	.30	928
甲 子 村	.50	1,576	3.87	7,453	.06	168	2.28	3,917
鶴 住 村	.45	2,545	.25	539	.01	15	.54	2,029
栗 居 村	1.84	5,400	.07	88	—	—	.02	32
金 沢 村	2.52	20,801	—	—	—	—	.41	1,652

收 穫 高 (続)

菜 類 (続)

市 町 村 別	結 球 白 菜		ね ぎ		た ま ね ぎ		そ の 他 の 菜 類	
	作付面積	取 穫 高	作付面積	取 穫 高	作付面積	取 穫 高	作付面積	取 穫 高
	町畝	貫	町畝	貫	町畝	貫	町畝	貫
下 閉 伊 郡	23.41	66,410	4.92	10,153	.08	189	24.74	28,408
山 田 町	.13	639	.02	84	—	—	.13	546
岩 泉 町	1.10	5,227	.41	899	.01	28	1.26	2,595
崎 老 山 本 村	1.01	2,928	.07	338	—	—	—	—
小 本 村	.55	1,194	.11	184	.01	5	.29	254
野 畑 村	1.55	4,203	.13	274	.02	20	2.73	4,758
田 野 畑 村	4.03	7,117	.48	197	—	—	12.66	8,187
普 代 芸 家 川 村	1.10	3,090	.09	46	—	—	1.90	693
有 安 小 村	1.05	2,081	—	—	—	—	—	—
安 小 村	.08	60	—	—	—	—	.23	100
大 川 村	.84	1,066	.07	101	—	—	.27	101
花 新 川 村	1.41	3,132	.03	59	—	—	1.14	1,089
新 里 井 馬 村	2.37	6,427	1.61	4,277	.03	96	1.84	3,913
川 輪 里 井 馬 村	1.90	6,626	.30	830	.01	40	.37	1,042
大 新 川 門 村	.60	2,130	.16	399	—	—	—	—
小 津 重 大 村	1.54	2,400	.16	159	—	—	—	—
輕 石 村	.76	4,193	.03	39	—	—	.03	85
重 間 茂 根 村	.29	0	.38	0	—	—	.26	—
大 津 重 大 村	.61	1,973	—	—	—	—	—	—
織 船 等 越 村	.84	6,418	.26	931	—	—	1.57	4,875
九 戸 郡	.01	32	.03	63	—	—	.01	23
織 船 等 越 村	1.59	5,160	.55	1,200	—	—	—	—
九 戸 郡	.05	314	.03	73	—	—	.05	147
九 戸 郡	14.45	51,082	8.72	11,162	.11	119	14.46	28,841
輕 米 町	3.51	11,692	2.19	3,352	.04	34	1.96	2,043
種 市 田 村	2.69	13,452	1.03	2,432	—	—	.89	2,431
野 山 中 村	1.12	2,266	.23	348	—	—	4.24	3,400
大 江 野 村	1.80	3,850	.85	1,600	—	—	—	—
伊 保 田 村	.89	2,218	.27	684	—	—	1.93	3,547
大 江 野 村	3.15	11,424	.43	316	.06	40	.12	750
刺 保 田 村	.65	980	2.50	250	—	—	4.29	4,330
二 戸 郡	.35	2,600	.57	1,130	—	—	.54	6,740
二 戸 郡	.29	2,600	.65	1,050	.01	45	.49	5,600
二 戸 郡	24.17	104,157	13.61	29,942	.66	1,360	6.24	20,630
福 岡 町	.41	1,010	.87	730	—	—	—	—
淨 法 寺 田 村	1.21	15,716	.72	756	.12	610	.48	720
福 淨 爾 金 村	5.65	14,150	1.90	2,470	—	—	—	—
斗 石 浪 鳥 小 村	2.11	10,083	.95	2,146	—	—	—	—
斗 石 浪 鳥 小 村	.82	7,393	2.53	10,320	.40	140	1.09	3,560
斗 石 浪 鳥 小 村	1.25	9,520	1.21	2,176	.10	360	.32	400
斗 石 浪 鳥 小 村	1.70	4,210	1.18	1,320	—	—	—	—
斗 石 浪 鳥 小 村	2.15	9,500	.12	169	—	—	.15	332
斗 石 浪 鳥 小 村	1.12	2,240	.39	468	—	—	—	—
斗 石 浪 鳥 小 村	.64	2,296	.41	1,437	—	—	1.09	3,900
斗 石 浪 鳥 小 村	.88	2,837	.20	505	—	—	.02	44
斗 石 浪 鳥 小 村	.54	864	.03	11	—	—	—	—
斗 石 浪 鳥 小 村	2.73	11,450	1.17	3,416	—	—	1.96	8,232
斗 石 浪 鳥 小 村	1.63	8,898	1.15	2,380	.04	250	1.13	3,442
斗 石 浪 鳥 小 村	1.33	3,990	.78	1,638	—	—	—	—

6. 農 作 物

(8) 果

耕 種 の 部

市 町 村 別	梨					梨				
	集 団		散 在		取 穫 高	集 団		散 在		取 穫 高
	農 家 数	面 積	農 家 数	本 数		農 家 数	面 積	農 家 数	本 数	
戸	町 畝	戸	本	貫	戸	町 畝	戸	本	貫	
昭和 25 年	..	1,611.98	..	94,272	4,298,629	..	76.07	..	22,597	404,231
" 26 年	..	1,651.31	..	77,383	2,570,688	..	81.79	..	18,792	266,525
" 27 年	..	1,651.50	..	75,553	5,630,689	..	80.23	..	17,644	383,619
" 28 年	10,880	1,815.75	15,332	88,061	5,400,620	792	61.27	4,543	11,514	197,234
昭和 29 年	10,117	1,872.06	17,331	100,452	6,396,512	689	64.53	4,521	12,253	252,794
盛釜宮一大	781	236.23	239	1,430	568,843	70	8.09	78	328	30,633
岡石古関	4	.44	3	6	78	5	.85	1	1	1,283
水北花久遠	46	4.53	35	196	7,360	23	2.29	17	142	3,210
沢上卷慈野	96	7.35	306	1,346	24,416	4	.23	51	196	1,407
陸前高田	17	3.04	55	325	4,995	10	1.95	5	27	6,368
岩手郡	258	57.27	495	2,732	110,690	8	1.35	209	726	4,341
沼宮内	536	66.64	733	3,383	599,980	36	1.53	142	322	7,200
石巻山田	300	60.60	692	3,300	773,725	14	.86	104	195	3,704
宮城郡	68	18.05	54	526	4,878	12	1.24	28	146	728
刈谷郡	735	113.39	1,038	17,928	599,895	2	.21	138	368	7,465
胆沢郡	277	60.59	141	1,011	163,273	149	23.18	21	127	74,577
西田郡	900	214.97	2,302	12,379	478,252	10	.64	389	859	7,258
磐井郡	1,604	255.52	2,268	9,573	929,793	24	2.16	486	878	14,918
磐前郡	396	46.71	922	4,948	274,570	7	.36	283	597	5,004
磐南郡	241	27.94	1,300	5,708	64,923	55	.80	550	1,084	3,451
胆沢郡	463	77.13	969	4,420	228,976	51	2.47	490	1,135	16,168
胆沢郡	466	53.60	849	3,349	136,642	42	2.14	233	994	11,862
胆沢郡	75	8.35	459	2,249	12,411	38	4.55	69	227	12,181
胆沢郡	303	35.07	1,219	4,436	75,141	16	1.59	213	414	4,678
胆沢郡	26	2.61	143	883	3,959	2	.21	45	111	936
上下九二	338	58.09	424	2,712	115,469	14	1.13	66	203	3,579
閉伊郡	246	38.60	711	3,274	72,426	38	3.67	310	1,139	7,316
戸部郡	493	91.38	844	5,042	111,877	38	1.96	163	562	3,587
岩手郡	1,448	333.96	1,130	4,296	1,023,940	21	1.07	380	1,472	26,940
沼宮内	82	19.67	26	122	37,904	—	—	—	—	—
石巻山田	27	2.72	59	198	3,900	—	—	—	—	—
宮城郡	51	13.44	358	1,349	12,460	—	—	80	162	1,560
刈谷郡	92	19.46	485	1,504	46,706	1	.01	20	83	279
胆沢郡	130	27.93	355	1,275	141,150	—	—	181	273	2,184
胆沢郡	67	24.39	45	510	20,416	—	—	8	65	0
胆沢郡	8	4.23	47	413	5,970	—	—	16	44	127
胆沢郡	14	2.80	68	300	5,500	—	—	2	7	30
胆沢郡	75	18.22	53	2,000	51,800	4	.60	15	45	2,529
胆沢郡	43	15.40	27	293	35,562	—	—	1	6	60
胆沢郡	66	13.87	105	496	29,504	—	—	8	14	57
胆沢郡	24	2.22	134	940	2,653	—	—	13	49	10
胆沢郡	30	2.78	19	83	4,060	4	.01	8	15	35
胆沢郡	3	11.80	280	325	13,512	—	—	23	32	27
胆沢郡	9	2.12	95	295	4,521	—	—	—	—	—
胆沢郡	26	2.94	45	273	6,233	—	—	—	—	—
胆沢郡	55	7.84	28	1,524	26,684	—	—	13	60	320
胆沢郡	97	23.04	14	146	28,292	1	.02	1	4	40
胆沢郡	1	.10	59	333	1,425	—	—	—	—	—

收 穫 高 (統)

昭 和 29 年

市 町 村 別	梨					梨				
	集 団		散 在		取 穫 高	集 団		散 在		取 穫 高
	農 家 数	面 積	農 家 数	本 数		農 家 数	面 積	農 家 数	本 数	
戸	町 畝	戸	本	貫	戸	町 畝	戸	本	貫	
紫波郡	1,604	255.52	2,268	9,573	929,793	24	2.16	486	878	14,918
日古徳見飯	18	2.71	40	120	14,400	3	.02	—	—	90
詰館田前岡	128	34.46	64	164	88,370	—	—	38	81	346
山動分	150	22.38	234	450	98,720	—	—	23	35	780
煙不水志赤	84	13.88	41	265	34,951	2	.15	5	9	510
山動分	180	31.70	276	1,112	75,156	2	.07	33	54	568
彦比内	140	14.70	115	200	45,300	1	.05	57	80	1,150
彦比内	135	21.71	122	630	57,710	—	—	49	65	327
彦比内	55	6.76	205	811	28,148	—	—	50	93	1,883
彦比内	89	12.37	339	1,807	38,926	—	—	34	58	229
彦比内	66	5.21	145	465	20,300	—	—	—	—	—
彦比内	70	7.45	122	650	33,075	—	—	19	51	180
彦比内	44	6.19	176	1,141	13,079	—	—	104	156	238
彦比内	64	7.05	199	516	15,034	—	—	2	4	17
彦比内	134	12.88	109	986	50,054	—	—	32	78	465
彦比内	247	56.07	81	256	316,570	16	1.87	40	114	8,135
稗貫郡	396	46.71	922	4,948	274,570	7	.36	283	597	5,004
大石新八八	135	7.16	228	1,055	33,560	5	.26	94	246	1,646
鳥堀畑	45	6.97	276	1,127	101,419	—	—	68	112	975
重幡	91	14.78	157	1,495	31,678	1	.05	60	98	623
和賀郡	114	17.26	130	715	101,276	1	.05	40	110	1,520
和賀郡	11	.54	131	556	6,637	—	—	21	31	240
和賀郡	241	27.94	1,300	5,708	64,923	55	.80	550	1,084	3,451
東岩横藤江	163	16.01	582	3,180	40,664	53	.62	284	728	2,605
川根子	34	4.98	121	578	5,392	—	—	38	69	156
川根子	21	2.06	82	327	4,672	1	.08	17	39	124
川根子	4	.65	106	335	763	1	.10	22	24	200
川根子	7	1.03	252	450	2,700	—	—	153	150	180
笹湯沢	12	3.21	102	516	9,832	—	—	—	—	—
笹湯沢	—	—	1	2	0	—	—	1	2	0
笹湯沢	—	—	54	320	900	—	—	35	72	186
胆沢郡	463	77.13	969	4,420	228,976	51	2.47	490	1,135	16,168
前金白古衣	144	35.11	74	196	70,272	2	.15	14	42	518
山城川	118	18.00	72	360	97,900	36	1.23	40	120	7,800
山城川	16	2.18	9	60	8,800	—	—	—	—	—
山城川	14	1.34	297	1,205	4,355	2	.16	265	532	4,330
山城川	19	.89	85	223	2,390	—	—	31	66	77
小南若水	13	1.43	151	1,074	4,824	1	.03	62	168	718
小南若水	6	1.86	—	—	1,488	—	—	—	—	—
小南若水	33	5.93	165	382	16,302	9	.60	69	192	2,590
小南若水	100	10.39	116	920	22,645	1	.30	9	15	135
江刺郡	466	53.60	849	8,349	136,642	42	2.14	233	994	11,862
岩谷堂	36	3.88	50	246	8,255	4	.15	16	103	1,280
岩谷堂	106	16.23	182	847	22,425	8	.82	37	96	2,828
岩谷堂	44	2.19	134	220	23,348	20	.16	48	38	546
岩谷堂	52	7.53	76	335	12,449	2	.04	32	82	353
岩谷堂	10	2.00	21	52	11,340	7	.95	8	16	5,019

6. 農 作 物

(8) 果

耕 種 の 部

市 町 村 別	梨					梨				
	集 団		散 在		取 穫 高	集 団		散 在		取 穫 高
	農 家 数	面 積	農 家 数	本 数		農 家 数	面 積	農 家 数	本 数	
米 里 村	18	1.62	21	151	4,207	—	—	6	62	268
玉 里 村	23	2.10	100	512	4,620	1	.02	48	165	402
梁 瀨 村	52	6.63	63	340	10,114	—	—	28	71	157
広 瀨 村	5	2.51	42	728	14,637	—	—	4	126	270
稻 瀨 村	120	8.91	160	4,918	25,247	—	—	56	235	739
西 警 井 郡	75	8.35	459	2,249	22,411	33	4.55	69	227	12,181
平 泉 町	17	1.66	140	358	2,003	—	—	22	40	266
花 泉 町	30	3.45	249	1,507	7,697	29	3.48	40	151	8,898
金 沢 村	28	3.24	70	384	12,711	9	1.07	7	36	3,017
東 警 井 郡	303	35.07	1,219	4,436	75,141	16	1.59	213	414	4,678
千 大 藤 摺 折	10	1.04	12	110	1,506	2	.13	2	4	70
原 沢 壁 町	17	3.27	166	691	8,220	2	.07	15	27	328
沢 壁 町	4	.30	36	126	690	—	—	9	24	16
折 壁 町	7	2.80	28	210	1,818	2	.36	3	11	105
折 壁 村	1	.05	18	167	92	—	—	4	11	5
矢 小 八 大 黄	16	1.01	27	51	197	2	.08	4	12	42
津 保 村	4	.47	85	350	2,000	—	—	69	83	530
津 保 村	4	.30	28	55	530	—	—	11	15	45
津 保 村	3	.25	7	21	900	—	—	1	10	20
津 保 村	1	.10	7	24	940	4	.66	7	20	2,418
薄 奥 磐 門 松	28	5.50	56	235	9,570	—	—	1	5	0
清 水 村	8	.54	29	100	225	—	—	4	9	9
清 水 村	6	.57	9	67	660	—	—	4	12	83
清 水 村	33	.77	50	174	1,475	—	—	—	—	—
清 水 村	3	.26	11	34	325	—	—	2	3	7
長 生 東 猿 灘	113	11.15	341	378	31,319	2	.22	—	—	495
島 母 山 沢 民 村	21	3.14	96	413	8,237	1	.02	16	34	50
島 母 山 沢 民 村	2	.25	29	210	687	—	—	28	49	175
島 母 山 沢 民 村	2	.10	53	243	305	—	—	12	35	30
島 母 山 沢 民 村	2	.20	17	78	436	—	—	1	1	2
興 田 村	18	3.00	114	699	5,009	1	.05	20	49	248
氣 仙 郡	26	2.61	143	883	3,959	2	.21	45	111	936
世 下 上 綾 越	4	.35	25	75	430	—	—	10	20	30
田 有 喜 村	—	—	10	32	64	—	—	—	—	—
田 有 喜 村	13	.51	69	588	738	—	—	21	42	61
田 有 喜 村	1	.01	15	48	90	1	.01	5	11	38
田 有 喜 村	3	.48	14	90	997	1	.20	1	5	707
吉 唐 村	3	.06	10	50	280	—	—	8	33	100
吉 唐 村	2	1.20	—	—	1,360	—	—	—	—	—
上 閉 伊 郡	338	58.09	424	2,712	115,469	14	1.13	66	203	3,579
大 鱒 宮 達 甲	72	20.25	40	431	34,575	3	.27	5	21	1,263
大 鱒 宮 達 甲	46	5.74	94	548	7,931	—	—	12	25	39
大 鱒 宮 達 甲	100	11.31	118	710	41,002	3	.20	14	20	1,301
大 鱒 宮 達 甲	56	7.28	81	565	14,724	1	.04	18	51	109
大 鱒 宮 達 甲	7	.87	27	107	850	—	—	4	13	30
鵜 栗 金 村	35	8.69	25	185	12,551	6	.60	6	53	745
鵜 栗 金 村	20	3.62	27	141	3,465	1	.02	7	20	92
鵜 栗 金 村	2	.33	12	25	371	—	—	—	—	—

收 穫 高 (続)

樹 (続)

市 町 村 別	梨					梨				
	集 団		散 在		取 穫 高	集 団		散 在		取 穫 高
	農 家 数	面 積	農 家 数	本 数		農 家 数	面 積	農 家 数	本 数	
下 閉 伊 郡	246	33.60	711	3,274	72,425	38	3.67	310	1,139	7,316
山 田 崎 小	10	2.23	—	—	5,250	4	.70	—	—	1,200
田 泉 老 山 本	52	5.18	112	547	10,000	7	.37	16	32	1,081
田 泉 老 山 本	3	.80	24	57	642	—	—	15	46	31
田 泉 老 山 本	26	4.39	10	90	3,206	2	.15	5	54	355
田 泉 老 山 本	4	.30	29	124	496	—	—	18	64	79
田 野 畑 村	7	1.50	47	260	603	4	.86	3	177	770
田 野 畑 村	4	.60	10	23	1,476	1	.01	4	5	39
田 野 畑 村	—	—	13	64	0	—	—	—	—	—
田 野 畑 村	—	—	33	92	64	—	—	102	284	560
田 野 畑 村	12	1.47	167	789	2,799	—	—	20	54	34
大 花 新 川 門	3	.26	15	106	861	—	—	3	5	6
大 花 新 川 門	49	6.69	31	192	10,228	2	.20	11	72	632
大 花 新 川 門	9	1.44	30	143	2,306	4	.60	11	23	272
大 花 新 川 門	4	2.67	43	95	4,270	—	—	50	120	270
大 花 新 川 門	—	—	—	—	—	—	—	—	—	—
小 津 重 豊 大	1	.02	18	69	225	1	.02	9	18	135
小 津 重 豊 大	16	1.67	35	145	430	2	.03	11	21	40
小 津 重 豊 大	—	—	27	57	374	—	—	8	31	159
小 津 重 豊 大	29	7.03	40	254	24,373	1	.15	4	33	652
小 津 重 豊 大	3	.70	2	17	240	1	.05	—	—	0
織 笠 越 村	9	.28	25	150	870	6	.23	20	100	350
織 笠 越 村	5	1.37	—	—	3,713	3	.30	—	—	651
九 戸 郡	493	91.38	844	5,042	111,877	33	1.96	163	562	3,587
輕 種 野 山 中	344	68.86	226	1,687	77,729	2	.12	14	58	329
輕 種 野 山 中	20	2.94	80	440	1,024	6	.44	35	126	350
輕 種 野 山 中	56	5.29	22	1,063	2,674	29	1.30	22	177	1,551
輕 種 野 山 中	2	.15	80	358	1,250	—	—	20	29	255
輕 種 野 山 中	—	—	4	18	73	1	.10	3	5	187
大 江 伊 戶	21	6.69	36	216	3,787	—	—	24	89	620
大 江 伊 戶	10	2.18	112	180	940	—	—	22	28	60
大 江 伊 戶	25	4.54	193	670	17,400	—	—	8	22	115
大 江 伊 戶	15	.73	91	410	7,000	—	—	15	28	120
二 戸 郡	1,448	333.96	1,130	4,296	1,023,940	21	1.07	380	1,472	20,940
福 一 淨 爾 金	69	13.05	—	—	26,320	—	—	—	—	—
福 一 淨 爾 金	96	36.55	21	125	182,513	—	—	3	12	36
福 一 淨 爾 金	117	30.17	190	949	17,260	—	—	25	770	490
福 一 淨 爾 金	79	17.00	57	259	31,620	1	.10	108	137	432
福 一 淨 爾 金	306	63.09	31	320	319,800	3	.15	3	7	670
斗 石 浪 鳥 小	58	27.40	264	654	28,921	—	—	134	293	16,408
斗 石 浪 鳥 小	186	34.70	35	86	99,960	4	.15	11	31	490
斗 石 浪 鳥 小	130	25.72	16	289	43,665	1	.20	3	18	520
斗 石 浪 鳥 小	61	16.89	79	200	61,915	11	.27	30	76	930
斗 石 浪 鳥 小	17	2.75	47	188	4,223	1	.20	3	6	564
姉 田 御 荒 田	13	3.64	14	129	10,036	—	—	—	—	—
姉 田 御 荒 田	1	.20	—	—	74	—	—	—	—	—
姉 田 御 荒 田	252	50.03	58	294	174,870	—	—	24	56	280
姉 田 御 荒 田	58	11.07	108	453	14,893	—	—	36	66	120
姉 田 御 荒 田	5	1.70	210	350	7,870	—	—	—	—	—

6. 農 作 物

耕 種 の 部

(8) 果

市 町 村 別	洋 梨			ぶ ど う			柿		
	集团面積	散在本数	取 穫 高	集团面積	散在本数	取 穫 高	集团面積	散在本数	取 穫 高
	町畝	本	貫	町畝	本	貫	町畝	本	貫
昭和25年	17.70	7,271	73,253	21.24	21,384	117,813	10.93	130,183	1,623,025
" 26年	12.12	5,348	38,922	19.47	18,828	104,990	15.76	125,031	1,813,783
" 27年	17.02	5,378	65,387	24.42	18,437	112,950	18.36	136,526	1,732,430
" 28年	19.61	3,416	54,956	24.55	14,315	90,060	2.91	109,829	928,916
昭和29年	17.40	3,542	48,881	18.08	14,615	85,290	2.32	105,058	854,773
盛釜宮一大	1.84	85	5,271	.71	236	1,766	.12	440	12,040
岡石古関	.48	7	751	.03	194	1,133	—	1,569	2,641
大船渡	2.19	51	880	.11	164	564	.10	4,440	31,795
水北花久遠	.08	94	498	.17	252	1,121	.15	1,538	13,321
沢上巻慈野	.34	121	2,450	1.57	283	6,900	.20	2,380	31,500
	.32	76	1,265	1.10	106	1,775	.10	782	5,875
	—	2	7	—	35	24	—	620	244
	.21	239	4,960	—	839	1,258	—	338	676
陸前高田	1.02	117	2,150	3.07	147	3,535	.07	11,592	53,158
紫波	.73	239	2,139	.11	2,260	13,219	—	1,140	27,803
和賀	.43	492	5,031	.17	1,658	11,751	—	1,758	43,848
	.06	293	1,695	5.50	1,273	10,314	—	1,201	12,602
	.15	222	1,431	.73	1,456	3,528	—	4,914	74,364
胆江	5.71	225	5,470	1.86	391	6,473	—	4,202	54,331
西	.20	117	508	1.29	799	4,202	.05	6,505	48,453
東	.05	43	128	.46	399	2,056	—	4,942	64,932
氣	.13	125	454	.05	846	2,724	.60	13,988	144,828
	.02	18	140	—	251	419	.11	21,572	61,505
上下九二	.84	104	3,031	.15	157	295	.20	5,053	32,249
閉戸	.67	221	873	.14	364	560	.05	2,484	12,864
	.63	225	2,494	.30	451	950	.19	2,267	22,222
	1.30	398	7,191	.45	1,893	9,925	.38	1,871	60,124
岩手郡	.73	239	2,139	.11	2,260	13,219	—	1,140	27,803
沼宮内	—	—	—	—	—	—	—	—	—
石卷	—	—	—	—	180	63	—	150	120
山田	—	38	380	—	208	850	—	—	—
太田	.02	34	62	—	80	118	—	269	6,870
	.30	—	360	—	636	8,900	—	311	871
御所	.27	—	389	—	74	675	—	150	18,104
明山	.05	29	315	—	120	254	—	42	234
滝川	—	32	182	—	—	—	—	—	—
	—	—	—	—	470	1,410	—	136	1,088
	—	—	—	—	12	50	—	—	—
卷大田	—	37	220	—	129	407	—	10	13
松平	.07	7	1	—	140	76	—	9	0
	—	12	71	—	21	63	—	48	480
	—	6	50	—	24	56	—	13	17
	—	—	—	—	13	18	—	—	—
寺方	—	—	—	—	—	—	—	—	—
井	—	25	30	—	66	20	—	—	—
堂	.02	3	23	.11	42	157	—	1	0
江	—	16	56	—	45	102	—	1	6

収 穫 高 (続)

樹 (続)

市 町 村 別	洋 梨			ぶ ど う			柿		
	集团面積	散在本数	取 穫 高	集团面積	散在本数	取 穫 高	集团面積	散在本数	取 穫 高
	町畝	本	貫	町畝	本	貫	町畝	本	貫
紫波郡	.43	492	5,031	.17	1,658	11,751	—	1,758	43,848
日古徳見飯	.08	—	220	.05	—	100	—	26	135
詰館田前岡	.03	112	490	—	263	1,600	—	22	420
	—	30	650	—	215	4,080	—	25	630
	.18	4	301	.05	101	652	—	36	321
	—	68	475	—	68	416	—	52	507
煙不水志赤	—	20	150	.07	110	1,220	—	100	2,500
	—	19	95	—	130	1,100	—	6	75
	.04	33	486	—	107	332	—	169	2,648
	—	20	82	—	28	108	—	103	973
	—	—	—	—	—	—	—	—	—
彦佐比内	—	31	210	—	95	240	—	65	1,540
	—	22	92	—	268	580	—	273	4,573
	—	9	37	—	—	—	—	357	14,835
	—	43	218	—	134	378	—	268	5,338
	.10	81	1,525	—	139	945	—	256	9,353
稗貫郡	.06	293	1,695	5.50	1,273	10,314	—	1,201	12,602
大石新八	.06	159	627	5.50	951	8,958	—	609	7,682
	—	8	21	—	119	839	—	318	3,260
	—	77	440	—	76	194	—	104	759
	—	17	258	—	81	198	—	94	304
	—	32	349	—	46	125	—	76	597
和賀郡	.15	222	1,431	.73	1,456	3,528	—	4,914	74,364
東岩横藤江	.05	139	814	.07	952	2,267	—	2,279	42,300
	.10	30	388	.36	52	132	—	178	1,741
	—	46	223	—	1	1	—	138	517
	—	7	6	.30	25	123	—	170	1,246
	—	—	—	—	71	65	—	920	3,220
笹湯沢	—	—	—	—	328	913	—	1,224	25,335
	—	—	—	—	—	—	—	—	—
	—	—	—	—	27	27	—	5	5
胆沢郡	5.71	225	5,470	1.86	391	6,473	—	4,202	54,331
前金白古衣	.26	80	823	—	12	28	—	204	1,721
	5.20	—	3,500	1.54	—	4,250	—	1,200	18,000
	—	20	50	—	47	350	—	250	200
	—	32	125	—	146	870	—	542	2,360
	—	9	26	.17	32	343	—	742	5,504
小南若永	—	20	25	—	—	—	—	363	4,377
	—	—	—	—	—	—	—	—	—
	.25	61	898	.15	127	608	—	718	21,685
	—	3	23	—	27	24	—	183	484
江刺郡	.20	117	508	1.29	799	4,202	.05	6,505	48,453
岩愛田藤伊	.06	24	187	.01	92	290	.05	533	9,555
	—	26	62	.70	114	1,089	—	110	525
	—	4	22	.06	46	113	—	848	10,175
	—	13	26	—	22	32	—	345	2,114
	.14	7	98	.15	13	92	—	287	1,723

6. 農 作 物

耕 種 の 部

(8) 果

市 町 村 別	洋 梨			ぶ ど う			柿		
	集団面積	散在本数	収 穫 高	集団面積	散在本数	収 穫 高	集団面積	散在本数	収 穫 高
	町畝	本	貫	町畝	本	貫	町畝	本	貫
米里村	—	—	—	—	2	3	—	184	1,153
里川村	—	16	45	.05	116	100	—	591	3,598
瀬瀬村	—	2	10	—	73	150	—	2,096	6,615
梁広村	—	8	35	—	44	71	—	369	3,358
稻瀬村	—	17	23	.32	277	2,262	—	1,142	9,637
西 警 井 郡	.05	43	118	.46	399	2,056	—	4,942	64,932
平花村	—	21	60	—	33	86	—	905	15,590
泉沢村	.05	22	58	.31	318	1,771	—	3,609	45,313
—	—	—	—	.15	48	199	—	428	4,029
東 警 井 郡	.13	125	454	.05	846	2,724	.60	13,988	144,828
千大藤村	.07	—	0	.05	2	10	—	80	716
藤摺折	.02	8	82	—	25	56	—	938	10,466
—	—	29	13	—	44	159	—	1,061	13,008
—	—	5	16	—	9	22	—	60	466
—	—	—	—	—	22	30	—	743	4,802
矢小八村	—	—	—	—	63	18	—	801	4,300
—	—	—	—	—	173	620	—	1,330	23,500
—	—	—	—	—	82	165	—	805	2,300
—	—	—	—	—	10	38	—	369	6,685
—	—	—	—	—	20	554	—	700	5,744
薄奥磐門村	—	14	50	—	46	128	.60	1,438	18,034
—	—	—	—	—	75	143	—	383	4,068
—	—	7	11	—	14	73	—	434	3,143
—	—	—	—	—	21	31	—	487	2,580
—	—	3	15	—	4	13	—	638	4,335
長生東猿澁	—	—	—	—	101	408	—	804	15,684
—	—	10	0	—	10	7	—	888	4,735
—	—	6	14	—	87	150	—	1,092	5,897
—	—	—	—	—	8	16	—	211	1,200
—	—	15	35	—	11	35	—	305	9,980
興田村	.04	28	218	—	19	48	—	421	3,185
氣 仙 郡	.02	18	140	—	251	419	.11	21,572	61,505
世下七綾越	—	—	—	—	45	55	—	2,545	5,520
—	—	—	—	—	54	162	—	550	1,560
—	—	16	16	—	141	129	.11	1,953	9,855
—	—	—	—	—	11	73	—	3,070	8,914
—	—	—	—	—	—	—	—	3,539	4,856
吉唐村	.02	2	124	—	—	—	—	3,915	23,800
—	—	—	—	—	—	—	—	6,000	7,000
上 閉 伊 郡	.84	104	3,031	.15	157	295	.20	5,053	32,249
大鱒宮達甲	—	1	2	—	5	6	—	641	7,221
—	—	19	32	—	24	27	—	19	105
—	.39	32	2,818	—	53	75	—	117	855
—	—	44	87	—	62	70	—	4	50
—	.45	2	85	.15	—	100	—	2,383	13,491
鶴栗金	—	6	7	—	5	4	.20	690	3,570
—	—	—	—	—	5	10	—	1,153	6,900
—	—	—	—	—	3	3	—	46	57

收 穫 高 (続)

樹 (続)

市 町 村 別	洋 梨			ぶ ど う			柿		
	集団面積	散在本数	収 穫 高	集団面積	散在本数	収 穫 高	集団面積	散在本数	収 穫 高
	町畝	本	貫	町畝	本	貫	町畝	本	貫
下 閉 伊 郡	.67	221	873	.14	364	560	.05	2,484	12,864
山岩田崎小	—	—	—	—	20	33	.05	—	230
—	.02	5	40	.08	106	230	—	393	1,944
—	—	5	30	—	9	4	—	105	214
—	.02	6	40	—	3	4	—	11	31
—	—	2	8	—	7	0	—	9	50
田野畑村	.01	60	20	—	74	7	—	327	1,309
—	.01	—	40	—	3	1	—	125	87
—	—	3	0	—	—	—	—	—	—
—	—	28	14	—	—	—	—	182	540
—	—	4	1	—	31	6	—	45	0
大花新川門	—	5	1	—	11	1	—	5	0
—	.03	44	165	—	5	5	—	42	340
—	.26	14	77	—	26	53	—	337	1,686
—	—	6	20	—	3	30	—	123	730
—	—	—	—	—	—	—	—	—	—
小津重豊大	—	16	15	—	—	—	—	19	49
—	.12	7	15	—	35	6	—	23	40
—	—	12	37	—	6	25	—	148	890
—	.15	4	350	.01	4	28	—	116	1,066
—	.05	—	0	—	1	7	—	124	523
織船	—	—	—	.05	20	120	—	300	2,700
—	—	—	—	—	—	—	—	50	435
九 戸 郡	.63	225	2,494	.30	451	950	.19	2,267	22,222
輕種野山中	.02	44	157	.15	118	96	.05	270	284
—	—	31	71	—	34	22	.03	184	417
—	.60	80	2,048	—	7	6	—	550	1,909
—	—	—	—	—	45	88	—	590	12,500
—	—	2	15	—	1	0	—	31	318
大江伊戸	.01	9	7	.15	92	37	.11	39	34
—	—	—	—	—	32	126	—	49	1,250
—	—	17	86	—	44	215	—	224	2,310
—	—	42	110	—	78	360	—	330	3,200
二 戸 郡	1.30	398	7,191	.45	1,893	9,925	.38	1,871	60,124
福一澤綱金	.05	—	400	.10	—	390	.11	—	480
—	—	—	—	—	51	153	—	6	24
—	.35	34	350	—	107	250	—	60	800
—	—	15	78	—	241	598	—	669	8,110
—	.35	13	1,515	—	75	240	.05	92	406
斗石浪鳥小	—	—	—	—	348	6,212	—	418	36,784
—	—	18	271	.31	106	698	.20	362	9,550
—	—	24	17	.04	512	600	.02	70	2,690
—	—	—	—	—	39	89	—	35	450
—	—	—	—	—	28	6	—	33	170
姉田御荒田	—	—	—	—	4	6	—	20	166
—	—	—	—	—	—	—	—	25	118
—	.25	112	2,700	—	326	520	—	66	290
—	—	3	4	—	56	163	—	15	86
—	.30	179	1,856	—	—	—	—	—	—

6. 農 作 物

(9) 工 芸 用

耕 種 の 部

市 町 村 別	た ば こ			な た ね			ご ま		あ さ	
	作付農家数	作付面積	取 穫 高	作 付 農 家 数	作付面積	取 穫 高	作付面積	取 穫 高	作付面積	取 穫 高
	戸	町畝	kg	戸	町畝	石	町畝	石	町畝	貫
昭和 25 年	—	2,203.90	3,579,188	—	—	—	—	—	—	—
昭和 26 年	20,571	2,114.60	4,733,378	—	—	—	—	—	—	—
昭和 27 年	19,460	2,096.59	3,798,933	—	—	—	—	—	—	—
昭和 28 年	20,139	2,336.51	4,712,167	—	—	—	131.87	872	171.83	41,667
昭和 29 年	20,177	2,526.30	4,021,687	13,524	662.60	6,984	125.93	677	103.46	34,347
盛釜宮一大	—	—	—	69	5.68	57	1.63	6	—	—
岡石古関	—	—	—	1	.03	0	—	—	—	—
市市市市	1,564	184.84	232,076	1,298	116.33	1,456	1.02	5	5.66	4,844
船渡市	198	15.31	31,118	36	1.79	8	.77	2	—	—
水北花久遠	413	44.59	64,842	585	13.80	175	6.62	35	.19	265
沢上卷慈野	214	21.85	38,500	744	33.55	362	8.87	85	3.65	370
市市市市	135	11.25	15,555	82	7.71	91	4.50	43	5.08	7,561
市市市市	—	—	—	—	—	—	—	—	—	—
陸前高田	391	31.54	50,449	391	7.60	74	.81	6	.09	104
岩手郡	1,113	119.18	494,942	1,324	50.88	517	31.59	138	12.21	2,163
紫波郡	272	26.81	44,356	327	10.57	119	7.23	50	2.39	804
和賀郡	742	74.23	74,230	55	2.40	22	8.40	47	9.71	4,609
胆野郡	518	41.51	82,651	906	41.91	412	7.69	31	9.10	1,776
胆野郡	1,071	106.24	332,107	1,819	97.72	1,134	16.26	116	1.73	1,248
胆野郡	1,900	212.15	311,599	787	50.28	199	13.61	27	4.93	3,875
胆野郡	1,046	112.49	132,604	1,252	46.67	623	.66	5	16.10	1,974
胆野郡	8,040	1,157.00	1,513,990	3,233	141.63	1,516	2.21	16	30.46	2,947
胆野郡	437	42.78	59,591	104	1.61	12	.16	2	.01	1
上下九二	372	39.25	64,575	25	.43	4	.64	3	.64	348
郡郡郡	—	—	—	1	.02	0	.47	2	.13	92
郡郡郡	507	53.92	94,004	402	28.97	174	1.41	7	.14	38
郡郡郡	485	47.26	91,601	22	1.03	9	9.86	51	.59	28
岩 手 郡	1,113	119.18	494,942	1,324	50.88	517	31.59	138	12.21	2,163
沼津宮内	35	3.83	7,425	—	—	—	.84	2	—	—
石巻山田	26	2.50	4,686	15	.70	8	—	—	.09	52
村	—	—	—	6	.12	2	—	—	—	—
村	86	10.31	18,131	61	3.20	4	4.89	3	1.45	262
村	—	—	—	—	—	—	2.14	23	—	—
御所山	194	13.58	252,216	189	6.43	104	3.11	12	3.42	137
村	41	3.71	4,900	50	1.33	13	1.71	8	3.04	119
村	35	2.70	2,615	59	1.99	21	1.78	2	1.50	720
村	—	—	—	220	11.15	106	1.36	2	.04	4
村	73	8.02	14,032	4	.19	2	.65	1	.58	110
卷大田松平	57	7.02	13,946	41	.72	9	3.34	13	.01	2
村	77	9.25	16,082	95	2.94	35	1.27	3	—	—
村	25	2.79	56,100	49	.88	13	4.88	29	.46	230
村	45	5.00	9,738	87	2.46	25	.57	2	.20	120
村	44	6.00	14,141	57	2.00	25	.19	1	.02	20
寺田井	92	12.50	21,820	42	3.67	15	2.02	23	1.25	167
村	188	21.39	43,914	180	5.37	63	.87	11	—	—
村	95	10.58	15,196	169	7.73	71	1.94	5	.15	220
江	—	—	—	—	—	—	.03	0	—	—

註 1. なたね、ごま取穫高は斗にて四捨五入につき計と内容とが一致しない。
 2. なたね作付面積において十五歩以下は切り捨てたので計と内容とが一致しない。

收 穫 高 (続)

作 物

昭和 29 年

市 町 村 別	た ば こ			な た ね			ご ま		あ さ	
	作付農家数	作付面積	取 穫 高	作 付 農 家 数	作付面積	取 穫 高	作付面積	取 穫 高	作付面積	取 穫 高
	戸	町畝	kg	戸	町畝	石	町畝	石	町畝	貫
紫 波 郡	272	26.81	44,356	327	10.57	119	7.23	50	2.39	804
日古徳見飯	—	—	—	—	—	—	.03	0	—	—
詰館田前	—	—	—	28	.41	6	.63	5	—	—
村	—	—	—	10	.80	3	.32	2	—	—
村	—	—	—	—	—	—	.70	5	—	—
村	—	—	—	16	1.18	20	.69	3	—	—
煙不水志赤	—	—	—	32	2.84	27	.50	3	—	—
山動分和石	—	—	—	32	.56	8	.21	2	.01	4
村	34	2.99	5,610	27	.95	17	.85	5	.27	373
村	—	—	—	36	.77	9	.56	3	.31	17
村	—	—	—	—	—	—	—	—	.70	175
彦佐赤長乙	31	2.64	3,609	14	.20	1	.61	15	.35	31
比沢内	72	8.18	13,941	21	.63	4	1.57	4	.51	133
村	135	13.00	21,196	91	1.68	19	.20	1	.18	34
村	—	—	—	20	.54	6	.36	2	.06	37
村	—	—	—	—	—	—	—	—	—	—
稗 貫 郡	742	179.59	231,117	55	2.40	22	8.40	47	9.71	4,609
大石新八八	670	173.07	221,794	10	.82	4	1.60	11	2.00	741
追谷	13	.78	1,243	20	.53	9	2.12	17	2.26	559
鳥堀畑	18	1.70	2,528	—	—	—	.31	2	.35	296
重幡	41	4.04	5,552	25	1.05	9	3.85	15	2.11	2,597
村	—	—	—	—	—	—	.52	2	2.99	416
和 賀 郡	518	41.51	82,651	906	41.91	412	7.69	31	9.10	1,776
東岩横藤江	447	35.91	69,396	152	4.11	40	2.65	16	5.48	1,075
和崎	—	—	—	335	16.76	179	2.29	7	.49	121
川根	—	—	—	48	1.15	13	.28	1	.21	221
村	—	—	—	124	11.82	117	.51	2	.25	89
村	—	—	—	133	4.91	39	1.16	1	.85	75
笹湯沢	71	5.60	13,255	107	2.87	21	.38	1	1.24	124
内	—	—	—	3	.08	0	.19	1	.06	19
村	—	—	—	4	.21	2	.23	1	.52	52
胆 沢 郡	1,071	106.24	332,107	1,819	97.72	1,134	16.26	116	1.73	1,248
前金白古衣	160	18.52	22,677	207	5.83	70	.67	5	.02	2
ケ山	104	10.13	18,234	321	33.18	378	7.36	68	.10	65
山城川	42	3.82	4,983	32	1.93	5	1.50	1	—	—
村	46	3.25	5,421	233	9.76	128	1.17	8	.21	153
村	229	24.53	32,880	257	20.16	261	.67	10	.89	932
小南若永	223	24.83	221,419	369	10.46	120	3.04	8	.02	41
都柳岡	53	4.79	4,407	92	1.34	26	.48	1	—	—
村	102	7.90	10,129	131	10.57	93	1.18	11	.45	23
村	112	8.47	11,957	177	4.48	54	.19	4	.04	32
江 刺 郡	1,900	212.15	311,599	787	50.28	199	13.61	27	4.93	3,875
岩谷堂	105	9.74	14,144	58	1.80	20	.93	4	.10	20
岩原里手	171	18.92	31,981	138	34.19	46	.69	3	—	—
村	248	27.28	36,166	111	2.89	25	7.93	4	.01	13
村	158	16.22	22,993	120	1.70	25	.05	1	.10	126
村	317	33.77	48,000	18	.25	1	.53	2	1.06	1,590

6. 農作物

(9) 工業用

耕種の部

市町村別	たばこ			なたね			ごま		あさ	
	作付農家数	作付面積	収穫高	作付農家数	作付面積	収穫高	作付面積	収穫高	作付面積	収穫高
	戸	町畝	kg	戸	町畝	石	町畝	石	町畝	貫
米里村	201	28.00	42,793	61	1.43	10	.55	2	.81	239
玉里村	151	18.74	29,123	46	.81	9	.12	1	.18	162
梁瀬村	188	22.99	32,454	35	.48	7	.03	0	.59	346
広瀬村	188	21.69	30,958	25	.69	6	1.18	3	1.90	980
西磐井郡	1,046	112.49	132,604	1,252	46.67	623	.66	5	16.10	1,974
平花金町	202	18.90	23,770	331	31.96	493	.30	3	16.10	1,974
泉沢町	726	82.19	93,122	753	12.16	104	.29	1	—	—
東磐井郡	8,040	1,157.00	1,513,990	3,233	141.63	1,516	2.21	16	30.46	2,947
千大藤摺折	244	44.88	55,513	148	2.38	28	—	—	—	—
厩原沢	601	77.97	96,496	156	2.58	29	.28	1	—	—
沢壁	418	76.60	134,899	21	3.28	29	.21	2	.02	6
矢小八大	225	24.20	35,470	70	.97	9	—	—	—	—
津保村	302	35.14	45,536	196	3.24	35	—	—	—	—
越梨沢	302	46.65	56,688	146	19.47	29	.10	5	.01	3
津保村	517	85.10	123,136	180	2.77	32	.02	0	—	—
津保村	431	80.36	115,334	192	2.58	25	.10	0	—	—
薄奥磐門松	427	60.50	72,387	115	2.82	24	.10	0	—	—
清水崎川	504	71.80	98,747	223	2.80	26	.49	2	.03	50
島母山沢民	358	53.37	76,185	154	3.16	32	.08	1	—	—
長生東猿澁	439	62.46	78,227	165	1.10	7	.02	0	.01	2
興田村	237	40.68	49,844	156	2.62	25	.03	0	—	—
氣仙郡	207	22.88	26,588	49	1.62	19	.03	0	—	—
世上下綾越	202	25.00	2,125	32	1.20	13	.13	1	.02	5
吉唐村	290	27.97	42,027	378	72.88	979	—	—	30.27	2,842
上閉伊郡	277	37.87	34,816	184	5.83	66	.31	1	—	—
大鱒宮達甲	532	68.59	85,215	321	5.28	54	.14	0	.08	35
鶯栗金	346	58.00	77,500	103	1.73	17	.05	0	.01	1
榎沢守部	468	60.67	79,344	120	1.75	23	—	—	.01	3
會子	713	96.31	127,913	124	1.55	14	.12	1	—	—
居橋沢	437	42.78	59,591	104	1.61	12	.16	2	.01	0
米住	203	21.77	29,208	34	.56	4	—	—	—	—
里来	81	7.98	11,850	—	—	—	—	—	—	—
喜来	153	13.03	18,533	40	.54	4	—	—	—	—
吉唐	—	—	—	4	.07	0	.04	0	—	—
濱丹	—	—	—	26	.45	4	.03	1	—	—
榎沢守部	—	—	—	—	—	—	.09	1	.01	0
會子	—	—	—	—	—	—	—	—	—	—
居橋沢	—	—	—	—	—	—	—	—	—	—
鶯栗金	—	—	—	—	—	—	—	—	—	—
榎沢守部	372	39.25	64,575	25	.43	4	.64	3	.64	348
大鱒宮達甲	—	—	—	—	—	—	.04	0	—	—
鶯栗金	50	4.29	7,849	4	.06	0	.05	1	.14	293
榎沢守部	193	20.68	34,819	17	.23	3	.41	1	.01	1
會子	129	14.28	21,907	4	.14	0	.12	0	.49	54
居橋沢	—	—	—	—	—	—	.02	0	—	—
鶯栗金	—	—	—	—	—	—	—	—	—	—

收穫高 (続)

作物 (続)

市町村別	たばこ			なたね			ごま		あさ	
	作付農家数	作付面積	収穫高	作付農家数	作付面積	収穫高	作付面積	収穫高	作付面積	収穫高
	戸	町畝	kg	戸	町畝	石	町畝	石	町畝	貫
下閉伊郡	—	—	—	1	.02	0	.47	2	.13	92
山田村	—	—	—	—	—	—	—	—	—	—
田老山本	—	—	—	—	—	—	—	—	—	—
田崎小	—	—	—	—	—	—	.03	0	—	—
田野畑	—	—	—	1	.02	0	.03	0	—	—
田代芸家川	—	—	—	—	—	—	.18	0	.01	60
田有安小	—	—	—	—	—	—	—	—	—	—
大花新川門	—	—	—	—	—	—	.03	0	—	—
小国村	—	—	—	—	—	—	.01	—	—	—
津重豊大織船	—	—	—	—	—	—	.08	0	.07	29
輕石根	—	—	—	—	—	—	—	—	—	—
茂根	—	—	—	—	—	—	.01	—	—	—
沢笠	—	—	—	—	—	—	—	—	—	—
越	—	—	—	—	—	—	—	—	—	—
九戸郡	507	53.92	94,004	402	28.97	174	1.41	7	.14	38
輕種野山中	336	33.42	56,634	89	4.49	32	.39	2	.05	23
米市田形野	—	—	—	54	2.60	15	.22	1	.08	14
野家内	—	—	—	25	2.07	21	—	—	—	—
刺保	—	—	—	—	—	—	—	—	—	—
田	—	—	—	25	1.70	3	—	—	.01	1
大江伊戸	—	—	—	56	9.32	59	—	—	—	—
福一淨爾金	41	5.00	9,393	50	3.00	2	.20	1	—	—
法藏田	81	9.80	17,390	31	1.94	16	.32	2	—	—
寺体一	49	5.70	10,587	72	3.85	27	.28	1	—	—
二戸郡	485	47.26	91,601	22	1.03	9	9.86	51	.59	28
福一淨爾金	—	—	—	—	—	—	—	—	—	—
法藏田	31	2.80	5,758	—	—	—	.51	3	—	—
寺体一	—	—	—	1	.03	0	.55	5	—	—
米所	—	—	—	2	.05	0	1.68	3	—	—
打海谷	72	7.37	14,059	12	.42	6	1.70	20	.02	15
斗石浪鳥小	87	10.00	18,000	—	—	—	—	—	—	—
榎沢守部	—	—	—	1	.03	0	.41	1	—	—
帶部地	30	3.17	5,908	6	.50	2	.20	1	—	—
返沢山	118	11.00	23,000	—	—	—	—	—	.02	2
榎沢守部	59	5.42	10,335	—	—	—	.10	0	—	—
鶯栗金	—	—	—	—	—	—	—	—	—	—
榎沢守部	51	4.50	8,602	—	—	—	.08	1	—	—
返沢山	—	—	—	—	—	—	.05	0	.30	11
榎沢守部	37	3.00	5,939	—	—	—	4.16	13	—	—
鶯栗金	—	—	—	—	—	—	.42	4	.25	—

6. 農 作 物

耕 種 の 部

(10) 飼 料

郡 市 別	青 刈 大 豆		青 刈 大 麦		青 刈 燕 麦		青 刈 ら い 麦	
	作付面積	取 穫 高	作付面積	取 穫 高	作付面積	取 穫 高	作付面積	取 穫 高
盛 岡 市	町畝	貫	町畝	貫	町畝	貫	町畝	貫
盛 岡 市	53.55	161,762	.85	35	9.28	47,320	8.11	65,020
盛 岡 市	.05	150	—	—	—	—	.20	300
盛 岡 市	.24	240	—	—	.05	200	.35	2,150
盛 岡 市	3.58	7,275	.73	2,550	1.21	5,260	1.20	7,333
盛 岡 市	.09	438	—	—	—	—	—	—
水 北 市	6.96	14,745	3.00	3,682	.38	2,000	2.29	10,183
水 北 市	43.67	174,680	.54	5,400	9.41	90,000	4.27	25,600
水 北 市	183.02	528,858	6.35	32,348	18.94	161,444	9.50	44,861
水 北 市	.61	1,800	.25	600	7.30	21,600	2.64	5,280
水 北 市	7.70	33,380	2.27	9,080	8.69	34,760	4.74	23,700
陸 前 高 田 市	.73	1,675	.22	1,160	.24	1,900	.87	5,745
陸 前 高 田 市	293.25	825,381	4.46	36,275	62.68	276,957	24.63	123,913
陸 前 高 田 市	352.84	1,146,604	3.00	15,385	21.16	106,619	5.44	29,463
陸 前 高 田 市	81.05	358,205	1.66	9,295	10.13	33,065	2.43	5,750
陸 前 高 田 市	204.88	616,326	2.71	5,765	44.19	129,740	19.83	71,120
胆 沢 郡	82.08	390,853	10.32	68,708	13.76	51,023	13.63	82,092
胆 沢 郡	4.52	16,284	1.49	7,755	1.63	7,655	6.68	35,115
胆 沢 郡	1.19	2,350	.28	880	.93	3,900	2.91	12,030
胆 沢 郡	4.18	16,551	1.53	9,017	3.84	23,304	8.24	32,855
胆 沢 郡	1.00	4,140	.10	300	.25	840	2.60	6,445
上 野 郡	3.21	4,615	.37	1,400	1.15	4,950	2.20	11,873
上 野 郡	6.64	13,330	.05	180	7.71	18,737	4.87	16,836
上 野 郡	1.25	2,640	.31	3,290	13.47	59,313	1.61	6,770
上 野 郡	7.65	18,535	.50	350	2.52	8,645	.98	6,830
合 計	1,343.94	4,340,817	40.99	213,455	238.92	1,089,232	130.22	631,264

(10) 飼 料 用 作 物 (続)

郡 市 別	根 菜 類		チ モ シ		ク ロ バ	
	作付面積	取 穫 高	作付面積	取 穫 高	作付面積	取 穫 高
盛 岡 市	町畝	貫	町畝	貫	町畝	貫
盛 岡 市	6.79	48,924	3.53	8,980	5.88	61,489
盛 岡 市	.21	680	—	—	.59	3,005
盛 岡 市	—	—	—	—	.21	1,001
盛 岡 市	1.47	8,700	.44	1,660	.88	5,260
盛 岡 市	—	—	.10	300	.30	2,500
水 北 市	1.45	6,629	.05	250	1.06	11,420
水 北 市	3.14	21,500	—	—	1.66	7,470
水 北 市	3.34	14,512	—	—	2.15	14,181
水 北 市	1.70	8,500	.30	600	27.55	88,200
水 北 市	.85	6,375	4.43	17,720	13.39	93,170
陸 前 高 田 市	1.73	14,847	.78	7,000	3.14	19,700
陸 前 高 田 市	32.66	134,921	35.46	74,287	56.69	304,034
陸 前 高 田 市	.73	4,708	.52	1,700	1.58	8,704
陸 前 高 田 市	.44	1,620	—	—	.74	990
陸 前 高 田 市	5.58	30,167	1.02	1,781	15.32	44,937
胆 沢 郡	2.88	17,340	.78	2,334	5.38	38,188
胆 沢 郡	2.43	10,960	.25	3,400	1.66	9,460
胆 沢 郡	1.96	20,619	.03	30	2.18	12,550
胆 沢 郡	3.49	17,110	2.55	7,213	9.60	77,580
胆 沢 郡	2.79	9,690	.24	900	2.85	6,900
上 野 郡	1.70	9,550	1.18	10,080	3.69	30,530
上 野 郡	1.14	8,415	3.05	4,705	12.07	36,090
上 野 郡	4.04	15,200	.72	1,065	10.91	61,810
上 野 郡	1.68	7,490	2.56	8,445	11.37	29,365
合 計	82.20	418,457	57.99	152,450	190.85	968,534

収 穫 高 (続)

用 作 物

昭 和 29 年

郡 市 別	青 刈 ひ え		青 刈 と う も ろ こ し		れ ん げ そ う		青 刈 な た ね	
	作付面積	取 穫 高	作付面積	取 穫 高	作付面積	取 穫 高	作付面積	取 穫 高
盛 岡 市	町畝	貫	町畝	貫	町畝	貫	町畝	貫
盛 岡 市	2.62	12,100	37.80	337,630	.30	1,500	1.48	9,405
盛 岡 市	—	—	2.72	24,657	.40	250	—	—
盛 岡 市	.35	1,750	2.71	25,500	—	—	—	—
盛 岡 市	.35	7,580	1.90	19,870	3.81	13,540	.21	955
盛 岡 市	.05	200	2.37	18,210	12.53	100,240	—	—
水 北 市	.07	700	6.90	53,040	1.70	6,270	.30	1,525
水 北 市	.85	1,700	20.64	155,400	7.17	18,500	—	—
水 北 市	3.41	23,130	27.13	252,051	1.26	3,180	2.71	7,170
水 北 市	.20	600	13.97	52,500	—	—	.36	600
水 北 市	4.20	25,020	27.34	191,380	1.90	5,700	1.33	7,980
陸 前 高 田 市	.62	1,706	19.46	151,190	10.16	72,110	.05	320
陸 前 高 田 市	11.55	82,940	248.25	2,099,479	.42	3,400	5.44	24,455
陸 前 高 田 市	1.66	9,330	28.47	214,028	5.42	33,884	1.24	11,300
陸 前 高 田 市	.32	640	4.69	38,290	.47	2,800	—	—
陸 前 高 田 市	5.53	18,520	34.59	220,881	3.06	6,730	1.36	4,380
胆 沢 郡	1.65	8,240	37.40	305,667	27.07	136,900	6.30	11,205
胆 沢 郡	.35	1,850	16.02	112,712	8.52	26,540	.02	100
胆 沢 郡	.10	500	3.58	17,960	1.19	1,410	.28	930
胆 沢 郡	.60	2,820	23.31	162,298	31.03	144,125	2.42	7,800
胆 沢 郡	.33	1,200	12.23	59,738	11.69	30,845	.13	390
上 野 郡	1.49	7,380	20.34	148,730	1.14	4,772	.10	540
上 野 郡	2.05	5,130	38.40	270,321	.59	3,800	.27	1,345
上 野 郡	2.04	6,970	43.52	273,135	—	—	.86	3,200
上 野 郡	.64	1,750	25.35	220,265	.30	190	.20	400
合 計	41.03	221,756	699.09	5,424,932	130.13	616,686	25.06	94,000

(11) 肥 料 用 作 物 昭 和 29 年

郡 市 別	れ ん げ そ う		青 刈 大 豆		そ の 他	
	作付面積	取 穫 高	作付面積	取 穫 高	作付面積	取 穫 高
盛 岡 市	町畝	貫	町畝	貫	町畝	貫
盛 岡 市	2.50	16,300	1.91	3,640	1.38	2,970
盛 岡 市	—	—	—	—	—	—
盛 岡 市	—	—	.01	10	—	—
盛 岡 市	18.23	102,465	—	—	.05	60
盛 岡 市	—	—	19.56	105,480	—	—
水 北 市	7.49	29,464	.31	920	.21	3,250
水 北 市	29.21	76,000	1.90	15,200	8.86	62,000
水 北 市	22.94	41,687	.99	3,450	1.65	6,610
水 北 市	—	—	—	—	—	—
水 北 市	29.78	238,240	.10	500	—	—
陸 前 高 田 市	37.00	203,210	—	—	.21	146
陸 前 高 田 市	17.18	115,005	7.63	29,520	4.17	32,160
陸 前 高 田 市	40.25	179,815	.59	1,670	.50	4,600
陸 前 高 田 市	32.46	98,166	4.22	10,460	.46	1,920
陸 前 高 田 市	36.64	91,931	1.95	3,320	.30	303
胆 沢 郡	35.20	279,815	3.78	11,098	1.34	8,550
胆 沢 郡	13.18	35,095	.13	390	1.28	4,220
胆 沢 郡	7.12	16,715	—	—	—	—
胆 沢 郡	187.45	711,595	1.77	5,040	.43	2,170
胆 沢 郡	21.25	112,310	—	—	.01	20
上 野 郡	19.77	91,157	1.74	5,230	.85	1,070
上 野 郡	.45	760	.29	785	.06	4
上 野 郡	—	—	.23	460	—	—
上 野 郡	—	—	.20	500	.80	4,400
合 計	558.10	2,439,730	47.31	197,673	22.56	134,453

7. 販 売 用 菓

耕 種 の 部

Table with 7 columns: 郡市別, かます (生産者数, 生産数量), 手なわ (生産者数, 生産数量), 機械なわ (生産者数, 生産数量). Rows include various municipalities like 盛釜宮一, 大船渡, 水北, etc.

工 品 生 産

昭 和 29 年

Table with 8 columns: 生産者数, 生産数量 (for しろ, まぶし, 俵, 炭俵). Rows include various municipalities like 盛釜宮一, 大船渡, 水北, etc.

8. 販 売 用 農 産 加 工 品 生 産

昭 和 29 年

Table with 6 columns: 郡市別, 干柿 (生産者数, 生産数量), 漬庵 (生産者数, 生産数量), 糴表 (生産者数, 生産数量). Rows include various municipalities like 盛釜宮一, 大船渡, 水北, etc.

9. 土 地 改 良

(1) 土地改良実施済面積

Table with 6 columns: 種別, 自昭和18年度至昭和25年度, 昭和26年度, 昭和27年度, 昭和28年度, 昭和29年度. Rows include 暗渠排水, かんがい排水, etc.

(2) かんがい排水

昭和30.3.31現在

Table with 4 columns: 種別, 事業別, 完成地区 (地区数, 支配面積), 工事中の地区 (地区数, 支配面積). Rows include 用水改良事業, 排水改良事業, etc.

(3) 土地改良区設立状況

昭和30.3.31現在

Table with 4 columns: 種別, 地区数, 受益面積, 組合員又は施行者数. Rows include 土地改良区, 共同施設, etc.

(4) 耕地水害復旧

耕地課

Table with 5 columns: 種別, 自昭和24年度至昭和27年度, 昭和28年度, 昭和29年度, 計. Rows include 農地復旧, 農道, 水路, etc.

10. 開 拓

耕 種 の 部 (1) 入 植 状 況 開 拓 課

Table with columns for year (昭和29年, 昭和28年, etc.), entry/exit counts, and total population.

(2) 未 墾 地 取 得 面 積 昭和30.3.31現在

Table showing land acquisition statistics: 開拓可能面積, 開拓適地判定面積, 取得面積 (民有地, 国有地).

(3) 開 墾 面 積

Table showing reclamation statistics by year (昭和20-29) and total area.

(4) 営 農 状 況

(イ) 開 墾 成 績 昭和30.3.31現在

Table showing cultivation progress: 営農計画面積, 耕地現在面積, 進捗率.

(ロ) 作 付 及 び 取 穫 状 況 昭 和 29 年

Table showing crop production and harvest statistics for various crops like rice, wheat, soybeans.

(ハ) 家 畜 飼 養 頭 羽 数 昭和30.3.31現在

Table showing livestock statistics: 馬, 牛, 豚, 羊, 鶏, etc.

(ニ) 畜 産 物 生 産 昭 和 29 年

Table showing livestock production statistics for various products like milk, wool, meat.

(ホ) 農 機 具 台 数 昭和30.3.31現在

Table showing agricultural machinery statistics: 電動機, トラクター, 耕耘機, etc.

11. 供 出 状 況

(昭和29年産米) 昭和30年3月31日現在 岩手食糧事務所

Large table showing rice supply statistics by municipality (総計, 盛岡市, 岩手郡, etc.) including supply quotas, actual supply, and income.

註 供米収入は内容において四捨五入してあるから計に必ずしも一致しない。

11. 供 出

市 町 村 別	耕 種 の 部			供 米 取 入			石 当 平 均
	供 出 割 当	供 出 実 績	超 過 供 出	計			
				供 米 代 金	獎 励 金	計	
稗 實 郡	21,500.0	28,370.6	6,944.2	262,768	15,752	278,520	9,817
大石新八	4,254.0	5,613.4	1,369.9	52,031	3,094	55,125	9,809
追谷	6,237.0	8,358.6	2,143.5	77,461	4,833	82,294	9,796
鳥堀	4,363.0	5,824.2	1,470.1	54,033	3,170	57,203	9,807
重畑	5,256.0	6,639.1	1,404.0	61,375	3,511	64,886	9,709
八幡	1,390.0	1,935.3	556.7	17,868	1,144	19,012	9,823
和 賀 郡	33,000.0	51,669.4	18,774.0	477,555	36,278	513,833	9,944
東岩	7,460.0	11,533.9	4,077.2	106,791	7,575	114,366	9,915
横川	3,100.0	4,635.8	1,549.5	42,881	3,129	46,010	9,916
藤江	1,820.0	2,958.1	1,156.3	27,236	2,254	29,490	9,971
江釣子	4,370.0	6,953.4	2,589.6	64,475	5,078	69,553	9,981
笹湯	9,160.0	13,452.6	4,301.8	123,783	8,789	132,572	9,838
間田	6,130.0	9,135.4	3,025.6	84,694	6,246	90,940	9,954
内村	460.0	1,369.9	919.8	12,654	1,465	14,119	10,306
	500.0	1,630.3	1,134.2	15,041	1,742	16,783	10,294
胆 沢 郡	57,825.0	76,845.7	19,473.8	707,641	40,134	747,775	9,730
前金	2,940.0	4,445.6	1,524.0	40,654	2,809	43,463	9,776
白古	15,030.0	20,508.5	5,567.7	188,860	11,261	200,121	9,757
衣川	2,425.0	3,212.8	792.7	29,477	1,651	31,128	9,688
山城	5,690.0	7,578.8	1,896.7	69,689	3,946	73,635	9,715
都田	4,100.0	6,096.4	2,046.4	55,863	3,714	59,577	9,815
小南	10,700.0	14,358.9	3,733.8	132,534	7,571	140,105	9,757
若柳	11,100.0	13,706.9	2,793.1	126,544	6,326	132,870	9,693
	5,840.0	6,937.8	1,119.4	64,021	2,853	66,874	9,639
江 刺 郡	30,500.0	39,637.9	9,381.9	366,764	19,501	386,265	9,744
江 刺 町	30,500.0	39,637.9	9,381.9	366,764	19,501	386,265	9,744
西 警 井 郡	21,910.0	30,087.2	8,469.2	277,101	15,986	293,087	9,740
平花	2,520.0	3,621.6	1,112.3	33,334	2,102	35,436	9,748
泉沢	17,180.0	22,854.8	5,940.2	210,347	11,475	221,822	9,705
金沢	2,210.0	3,610.8	1,416.7	33,420	2,409	35,829	9,922
東 警 井 郡	5,305.0	12,154.0	6,880.6	111,799	10,891	122,690	10,094
千大	98.0	244.3	146.3	2,239	234	2,473	10,123
藤原	252.0	410.4	158.8	3,772	278	4,050	9,867
折	69.0	177.6	108.6	1,636	168	1,804	10,159
折	151.0	457.2	306.2	4,215	479	4,694	10,266
折	198.0	433.1	235.9	3,980	371	4,351	10,045
矢小	111.0	319.2	208.2	2,933	302	3,235	10,134
八	432.0	911.4	484.0	8,374	790	9,164	10,054
大	262.0	660.0	401.9	6,053	636	6,689	10,134
黄	49.0	109.2	60.5	1,005	99	1,103	10,097
薄奥	352.0	619.9	271.7	5,736	455	6,191	9,986
衣玉	248.0	579.9	336.3	5,333	536	5,869	10,120
清水	512.0	1,230.9	722.1	11,297	1,146	12,443	10,108
警門	78.0	210.2	132.2	1,936	208	2,144	10,198
松	156.0	293.4	138.0	2,685	228	2,913	9,928
	117.0	254.3	138.3	2,338	225	2,563	10,080

状 況 (続)

市 町 村 別	供 出 割 当			供 米 取 入			石 当 平 均
	供 出 割 当	供 出 実 績	超 過 供 出	計			
				供 米 代 金	獎 励 金	計	
長 生 島 村	730.0	1,302.5	577.1	12,002	871	12,873	9,883
東 母 村	675.0	2,073.1	1,398.1	19,078	2,176	21,254	10,252
猿 山 村	127.0	410.8	284.7	437	437	4,217	10,264
澁 沢 村	92.0	166.2	74.2	1,519	125	1,644	9,893
興 田 村	346.0	810.4	467.4	7,470	745	8,215	10,137
興 田 村	250.0	480.0	230.1	4,419	384	4,803	10,006
氣 仙 郡	42.0	93.0	51.0	853	92	945	10,156
世田	5.0	10.1	5.1	92	9	101	10,007
下田	5.0	15.6	10.6	143	17	160	10,278
上田	28.0	56.0	28.0	516	55	571	10,187
綾	—	1.2	1.2	10	2	12	10,049
越喜	3.0	8.0	5.0	72	8	80	10,043
吉 浜 村	1.0	2.1	1.0	18	2	20	9,651
上 閉 伊 郡	725.0	1,828.0	1,115.0	16,939	1,783	18,722	10,241
大宮	23.0	29.2	16.2	358	24	382	9,747
甲	673.0	1,754.9	1,083.9	16,178	1,733	17,911	10,206
鶴	10.0	13.3	3.3	121	7	128	9,600
栗	11.0	13.7	2.7	125	7	132	9,598
住居	6.0	9.7	3.7	89	7	96	9,862
金 沢 村	2.0	7.2	5.2	67	7	74	10,294
下 閉 伊 郡	20.0	58.3	38.6	523	60	583	10,002
山	9.0	17.7	9.0	161	15	176	9,957
岩	.5	.8	.3	7	1	8	9,512
小	—	16.8	16.8	147	24	171	10,183
花	6.5	17.3	10.8	156	17	173	10,012
津	4.0	5.7	1.7	52	3	55	9,649
九 戸 郡	189.0	945.5	759.4	8,601	1,124	9,725	10,296
輕	88.0	517.8	431.3	4,797	630	5,427	10,495
種	15.0	23.0	8.4	213	14	227	9,867
野	10.0	11.2	1.2	97	4	101	8,982
山	1.0	1.2	.2	11	0	11	9,202
大	16.0	20.7	5.1	189	9	198	9,567
江	11.0	153.7	142.7	1,384	210	1,594	10,368
伊	40.0	183.9	144.5	1,616	217	1,833	10,024
保	8.0	34.0	26.0	294	40	334	9,825
二 戸 郡	441.0	1,017.6	589.5	9,139	876	10,015	9,841
福	84.0	200.7	117.5	1,765	174	1,939	9,659
一	6.0	12.8	6.8	114	11	125	9,733
淨	161.0	447.5	297.0	4,065	436	4,501	10,058
金	60.0	90.4	31.4	808	51	859	9,507
浪	7.0	9.6	2.6	85	6	91	9,442
鳥	35.0	95.6	60.6	844	82	926	9,681
小	21.0	29.2	8.2	264	17	281	9,611
姉	3.0	3.1	.3	27	1	28	9,038
田	1.0	1.2	.2	11	0	11	9,520
荒	38.0	98.7	61.1	893	93	986	9,993
田 山 村	25.0	28.8	3.8	263	6	269	9,323

1. 春 蚕 収

養 蚕 の 部

市 町 村 別	飼 育 戸 数	春 蚕 飼 育 戸 数	蚕 種 立 卵 量	収 繭 高				
				総 数	上 繭	種 繭	玉 繭	屑 繭
	戸	戸	g	貫	貫	貫	貫	貫
昭 和 25 年	20,072	14,293	445,371	353,243	301,629	953	21,727	28,934
昭 和 26 年	22,623	17,122	505,626	454,199	389,761	1,224	32,714	30,500
昭 和 27 年	22,268	17,439	493,095	439,018	371,850	1,207	34,365	31,596
昭 和 28 年	23,665	18,338	473,413	416,702	366,059	1,683	24,863	24,097
昭 和 29 年	23,044	18,123	464,492	420,151	373,385	407	21,745	24,613
盛 釜 宮 一 大	118	105	1,900	1,745	1,561	—	110	73
岡 石 古 関 渡	1	1	25	27	22	—	3	3
水 北 花 久 遠	178	154	5,195	4,633	4,275	—	178	180
沢 上 卷 慈 野	649	589	16,584	18,829	16,743	68	861	1,158
陸 前 高 田 市	487	230	10,159	10,145	9,224	—	280	642
水 北 花 久 遠	280	242	6,648	6,764	6,242	—	349	173
陸 前 高 田 市	672	250	1,941	1,664	1,447	—	93	124
陸 前 高 田 市	733	162	1,318	1,911	1,777	—	100	34
陸 前 高 田 市	438	218	5,244	419	355	—	30	34
陸 前 高 田 市	725	593	13,624	7,614	6,840	—	368	404
陸 前 高 田 市	582	267	10,767	10,385	9,157	257	418	555
陸 前 高 田 市	504	372	6,044	3,606	3,186	—	218	201
陸 前 高 田 市	282	134	1,213	1,042	81	—	63	83
陸 前 高 田 市	721	398	5,964	5,724	5,012	—	224	488
胆 沢 西 東 氣	1,968	1,065	6,753	6,122	5,354	—	346	423
胆 沢 西 東 氣	505	452	9,324	10,346	8,871	—	844	630
胆 沢 西 東 氣	1,277	964	17,183	17,445	15,004	—	1,445	997
胆 沢 西 東 氣	799	624	12,532	12,875	11,413	—	703	757
胆 沢 西 東 氣	5,478	5,144	144,929	154,977	135,632	—	9,301	10,044
胆 沢 西 東 氣	879	788	40,330	35,843	32,136	—	1,568	2,137
上 下 九 二	854	704	17,185	16,264	14,483	—	727	1,056
上 下 九 二	2,184	2,095	79,697	66,957	61,697	1	2,301	2,958
上 下 九 二	501	459	11,092	167	108	—	15	44
上 下 九 二	2,229	2,113	38,861	24,423	21,806	—	1,201	1,416
岩 手 郡	504	372	6,044	3,606	3,186	—	218	201
沼 雲 葛 玉 太	21	—	—	—	—	—	—	—
沼 雲 葛 玉 太	3	3	30	18	18	—	—	1
沼 雲 葛 玉 太	107	105	2,323	1,335	1,210	—	39	86
沼 雲 葛 玉 太	76	74	1,097	658	555	—	89	15
御 西 瀧 川	—	—	—	—	—	—	—	—
御 西 瀧 川	17	—	—	—	—	—	—	—
御 西 瀧 川	24	24	200	187	150	—	16	21
御 西 瀧 川	—	—	—	—	—	—	—	—
御 西 瀧 川	9	6	70	68	51	—	6	11
御 西 瀧 川	6	6	96	54	40	—	4	10
卷 大 田 松 平	60	60	1,048	489	422	—	46	21
卷 大 田 松 平	1	1	5	5	3	—	—	2
卷 大 田 松 平	8	8	85	77	72	—	3	2
卷 大 田 松 平	17	10	80	59	54	—	2	4
卷 大 田 松 平	7	—	—	—	—	—	—	—
寺 一 御 江	59	22	235	162	157	—	2	3
寺 一 御 江	43	39	490	410	391	—	—	19
寺 一 御 江	36	4	25	28	20	—	8	0
寺 一 御 江	10	10	260	55	44	—	3	8

註 収繭高において、貫以下は四捨五入してあるから計と一致しない場合もある。

繭 高

昭 和 29 年

市 町 村 別	飼 育 戸 数	春 蚕 飼 育 戸 数	蚕 種 立 卵 量	収 繭 高				
				総 数	上 繭	種 繭	玉 繭	屑 繭
	戸	戸	g	貫	貫	貫	貫	貫
紫 波 郡	282	134	1,213	1,268	1,042	81	63	83
日 古 徳 見 飯	11	10	170	263	164	81	4	14
日 古 徳 見 飯	5	5	45	48	44	—	2	2
日 古 徳 見 飯	—	—	—	—	—	—	—	—
日 古 徳 見 飯	1	1	30	23	17	—	1	6
日 古 徳 見 飯	—	—	—	—	—	—	—	—
日 古 徳 見 飯	3	—	—	—	—	—	—	—
日 古 徳 見 飯	21	2	40	33	28	—	1	4
日 古 徳 見 飯	31	12	92	90	78	—	5	7
日 古 徳 見 飯	8	8	63	62	56	—	3	3
彦 佐 赤 長 乙	28	10	97	95	90	—	2	3
彦 佐 赤 長 乙	68	31	185	199	185	—	5	9
彦 佐 赤 長 乙	58	42	371	339	296	—	22	21
彦 佐 赤 長 乙	18	2	40	48	39	—	4	5
彦 佐 赤 長 乙	30	11	80	68	45	—	15	8
稗 貫 郡	721	398	5,964	5,724	5,012	—	224	488
大 石 新 八 八	362	291	5,048	4,760	4,151	—	195	414
大 石 新 八 八	38	13	118	142	133	—	5	4
大 石 新 八 八	126	52	350	366	299	—	15	52
大 石 新 八 八	157	38	430	418	398	—	5	16
大 石 新 八 八	38	4	18	37	31	—	4	2
和 賀 郡	1,968	1,065	6,753	6,122	5,354	—	346	423
東 岩 横 藤 江	691	458	3,893	3,605	3,148	—	219	238
東 岩 横 藤 江	294	138	960	755	655	—	23	78
東 岩 横 藤 江	190	91	510	407	364	—	25	18
東 岩 横 藤 江	121	25	151	127	101	—	24	2
東 岩 横 藤 江	220	35	179	145	121	—	11	14
笹 湯 沢	230	96	396	391	326	—	26	39
笹 湯 沢	66	66	172	220	202	—	—	18
笹 湯 沢	156	156	492	473	438	—	18	17
膽 澤 郡	505	452	9,324	10,346	8,871	—	844	630
前 金 白 古 衣	53	45	847	933	839	—	51	43
前 金 白 古 衣	47	34	477	529	432	—	52	45
前 金 白 古 衣	164	161	4,250	5,322	4,532	—	520	270
前 金 白 古 衣	17	17	200	178	155	—	12	11
前 金 白 古 衣	106	103	2,300	2,232	1,908	—	144	180
小 南 若 永	30	15	200	163	143	—	8	12
小 南 若 永	15	13	100	92	84	—	4	5
小 南 若 永	28	27	360	304	250	—	25	29
小 南 若 永	45	37	590	592	528	—	27	37
江 刺 郡	1,277	964	17,183	17,445	15,004	—	1,445	997
岩 愛 田 藤 伊	8	4	62	64	49	—	8	8
岩 愛 田 藤 伊	38	38	721	715	601	—	50	64
岩 愛 田 藤 伊	145	99	1,130	1,204	1,041	—	77	86
岩 愛 田 藤 伊	52	20	230	255	215	—	24	16
岩 愛 田 藤 伊	404	330	6,300	6,913	6,011	—	615	286

2. 夏 秋 蚕

養 蚕 の 部

市 町 村 別	夏 秋 蚕 飼育戸数	蚕 種 掃立卵量	取 繭 高					桑園面積 町畝
			総 数	上 繭	種 繭	玉 繭	屑 繭	
昭 和 25 年	10,470	100,831	65,599	56,275	102	3,698	5,524	3,520.01
" 26 年	13,369	132,868	90,606	77,810	413	5,345	7,038	3,535.74
" 27 年	12,578	109,442	86,945	74,816	442	5,277	6,409	3,557.01
" 28 年	12,303	96,925	74,739	66,769	373	3,136	4,462	3,714.01
昭 和 29 年	10,557	86,465	71,514	64,932	22	2,939	3,621	3,831.35
盛 岡 市	40	308	255	218	—	15	22	18.06
宮 古 市	—	—	—	—	—	—	—	.30
一 宮 市	49	440	352	332	—	1	19	29.74
大 船 渡 市	274	3,334	3,074	2,743	—	189	142	186.62
水 北 市	326	3,883	3,255	2,995	—	50	210	81.61
水 北 市	120	1,136	1,085	990	—	53	42	77.23
花 巻 市	551	3,526	3,322	2,986	—	124	212	42.96
久 遠 市	653	3,465	3,018	2,856	—	121	41	39.13
陸 前 高 田 市	312	2,926	2,250	2,118	—	20	112	42.00
紫 波 郡	263	2,563	2,261	2,040	—	89	133	132.24
陸 前 高 田 郡	387	4,725	3,715	3,331	—	206	177	80.30
紫 波 郡	285	2,333	1,645	1,501	—	70	75	65.15
和 賀 郡	238	1,692	1,450	1,284	—	61	84	23.66
胆 沢 郡	523	4,004	3,746	3,426	—	103	217	59.76
胆 沢 郡	1,502	9,116	7,791	7,009	—	252	531	100.89
胆 沢 郡	196	1,455	1,345	1,228	—	58	59	90.62
胆 沢 郡	875	4,625	4,350	3,922	—	233	194	147.04
胆 沢 郡	453	3,691	3,244	2,907	—	148	188	136.62
胆 沢 郡	1,650	15,490	12,621	11,361	—	653	608	1,291.73
胆 沢 郡	128	1,825	1,717	1,542	—	95	82	267.39
胆 沢 郡	392	4,040	3,211	2,979	—	117	114	170.06
胆 沢 郡	382	3,990	3,318	3,101	—	73	144	408.14
胆 沢 郡	212	2,045	944	863	—	51	30	76.16
胆 沢 郡	746	5,853	3,546	3,200	—	160	186	263.94
岩 手 郡	285	2,333	1,645	1,501	—	70	75	65.15
沼 宮 内 町	21	245	215	210	—	1	4	1.88
沼 宮 内 町	—	—	—	—	—	—	—	.44
沼 宮 内 町	52	235	195	179	—	5	11	13.73
沼 宮 内 町	38	432	187	173	—	12	2	13.33
沼 宮 内 町	—	—	—	—	—	—	—	—
沼 宮 内 町	17	238	228	219	—	4	5	1.61
沼 宮 内 町	7	21	18	13	—	1	4	1.61
沼 宮 内 町	—	—	—	—	—	—	—	—
沼 宮 内 町	5	80	32	30	—	1	1	2.06
沼 宮 内 町	2	20	19	18	—	0	0	1.50
沼 宮 内 町	23	256	122	111	—	—	11	10.28
沼 宮 内 町	—	—	—	—	—	—	—	.44
沼 宮 内 町	14	85	69	63	—	2	4	2.56
沼 宮 内 町	7	29	26	22	—	1	3	.15
沼 宮 内 町	39	285	241	215	—	15	11	5.59
沼 宮 内 町	25	42	38	33	—	—	5	4.60
沼 宮 内 町	32	335	237	196	—	27	14	2.26
沼 宮 内 町	3	30	19	18	—	1	1	2.54

收 繭 高

昭 和 29 年

市 町 村 別	夏 秋 蚕 飼育戸数	蚕 種 掃立卵量	取 繭 高					桑園面積 町畝
			総 数	上 繭	種 繭	玉 繭	屑 繭	
紫 波 郡	238	1,692	1,450	1,284	22	61	84	23.66
日 古 徳 見 飯 町	5	43	35	32	—	1	2	2.67
日 古 徳 見 飯 町	4	29	22	20	—	1	1	.70
日 古 徳 見 飯 町	—	—	—	—	—	—	—	—
日 古 徳 見 飯 町	—	—	—	—	—	—	—	—
日 古 徳 見 飯 町	—	—	—	—	—	—	—	—
日 古 徳 見 飯 町	3	18	15	14	—	1	1	.45
日 古 徳 見 飯 町	21	102	72	63	—	3	6	2.65
日 古 徳 見 飯 町	26	203	186	158	—	11	18	.60
日 古 徳 見 飯 町	8	30	29	27	—	1	1	1.39
日 古 徳 見 飯 町	28	183	166	152	—	6	8	1.63
日 古 徳 見 飯 町	68	375	338	307	—	12	19	2.30
日 古 徳 見 飯 町	28	231	190	152	—	6	11	7.20
日 古 徳 見 飯 町	18	193	164	139	—	11	14	1.81
日 古 徳 見 飯 町	29	285	232	220	—	9	4	2.26
種 實 郡	523	4,004	3,746	3,426	—	103	217	59.76
大 石 新 八 八 町	167	1,542	1,268	1,138	—	52	76	30.39
大 石 新 八 八 町	38	246	255	241	—	—	14	3.20
大 石 新 八 八 町	126	600	729	619	—	42	68	11.90
大 石 新 八 八 町	157	1,325	1,237	1,193	—	2	43	13.40
大 石 新 八 八 町	35	291	257	235	—	6	16	.87
和 賀 郡	1,502	9,116	7,791	7,009	—	252	531	100.89
東 岩 手 郡	600	5,043	4,313	3,915	—	152	247	63.17
東 岩 手 郡	162	680	554	512	—	3	39	6.52
東 岩 手 郡	151	810	772	700	—	22	50	9.96
東 岩 手 郡	110	900	726	667	—	19	40	3.56
東 岩 手 郡	220	830	732	659	—	19	54	5.23
東 岩 手 郡	216	756	620	491	—	33	96	7.94
東 岩 手 郡	—	—	—	—	—	—	—	.52
東 岩 手 郡	43	97	74	65	—	4	5	3.99
膽 沢 郡	196	1,455	1,345	1,228	—	58	59	90.62
胆 沢 郡	22	192	151	140	—	6	4	7.47
胆 沢 郡	41	265	217	202	—	6	9	5.34
胆 沢 郡	52	402	354	318	—	15	21	36.26
胆 沢 郡	4	94	63	57	—	4	2	1.92
胆 沢 郡	25	165	168	160	—	4	4	20.94
胆 沢 郡	21	142	199	179	—	12	8	6.66
胆 沢 郡	3	25	26	25	—	1	0	1.78
胆 沢 郡	9	40	30	27	—	2	2	1.75
胆 沢 郡	19	130	136	121	—	7	9	8.50
江 刺 郡	875	4,625	4,350	3,922	—	233	194	147.04
岩 手 郡	8	176	138	133	—	2	3	1.67
岩 手 郡	36	205	188	176	—	4	8	7.35
岩 手 郡	59	325	361	335	—	10	15	8.64
岩 手 郡	52	364	328	288	—	7	33	9.20
岩 手 郡	332	835	792	693	—	72	27	43.99

1. 家畜家きん飼養農

養畜の部

市町村別	牛										大家畜飼養 実農家数
	乳用牛		役肉用牛		牛飼養実 農家数	馬		飼養農家数	飼養頭数	戸	
	飼養農家数	飼養頭数	飼養農家数	飼養頭数		飼養農家数	飼養頭数				
昭和25年	—	5,460	8,197	19,395	24,166	—	53,834	68,562	—	—	
昭和26年	—	7,959	11,409	18,707	22,882	25,838	52,831	66,009	74,615	—	
昭和27年	103,174	8,114	11,737	22,459	27,517	29,453	50,479	61,831	74,939	—	
昭和28年	105,841	8,827	12,950	27,204	33,617	34,172	49,049	60,538	76,727	—	
昭和29年	106,834	10,302	14,689	31,735	39,155	40,127	47,326	58,869	78,215	—	
盛岡市	2,386	209	413	577	640	782	1,057	1,324	1,618	—	
岩手市	142	29	57	11	13	39	9	9	41	—	
宮内市	680	64	113	180	259	233	75	94	267	—	
一宮市	3,785	147	190	619	687	757	2,314	2,791	2,880	—	
大船渡市	1,768	254	308	467	564	625	2,65	2,97	838	—	
水北町	3,112	107	143	1,163	1,279	1,230	1,304	1,382	2,313	—	
北花巻市	3,584	148	222	1,511	1,646	1,614	1,227	1,314	2,629	—	
久遠野市	4,105	208	269	2,222	2,529	2,336	1,555	1,620	3,507	—	
陸前高田市	2,539	424	533	629	751	958	312	362	1,222	—	
紫波郡	11,268	2,219	3,237	2,665	3,097	4,592	5,595	7,877	8,837	—	
磐前郡	6,774	245	297	2,283	2,632	2,446	4,262	4,898	5,783	—	
和賀郡	2,963	146	181	926	1,094	1,028	1,718	2,221	2,484	—	
胆振郡	6,541	375	437	2,259	2,511	3,473	3,803	5,298	6,732	—	
胆振西東気	6,551	351	401	1,807	2,074	2,052	3,910	4,468	5,362	—	
井川郡	5,545	345	412	1,953	2,206	2,207	2,619	3,065	4,352	—	
伊達郡	3,118	97	124	1,361	1,541	1,424	1,361	1,440	2,516	—	
伊達戸部郡	11,179	812	997	4,309	4,879	4,947	3,685	4,160	7,951	—	
上下九二	2,415	392	526	665	817	954	628	859	1,497	—	
岩手郡	2,656	456	722	438	571	851	1,009	1,487	1,544	—	
沼宮内町	6,658	1,943	3,372	1,707	3,318	3,479	1,251	1,667	4,404	—	
石巻市	6,023	376	460	1,205	2,103	1,517	3,193	4,710	4,087	—	
葛玉太	7,105	373	478	2,148	2,987	2,406	3,471	4,476	5,108	—	
宮内町	229	4	14	4	4	8	52	58	60	—	
石巻市	326	32	36	61	74	93	174	199	227	—	
山田村	736	412	681	102	138	467	179	303	552	—	
白旗村	1,203	305	409	212	248	476	719	1,387	971	—	
所神村	601	19	30	122	126	141	403	431	503	—	
明神村	593	79	99	51	58	122	371	453	395	—	
西川村	493	54	69	47	49	98	332	411	383	—	
山田村	634	157	227	90	97	229	439	552	547	—	
滝口村	1,082	175	230	193	255	402	431	794	933	—	
川柳岡村	482	65	90	125	135	162	276	476	372	—	
堀更尾尾館村	501	62	87	163	185	198	225	311	363	—	
大田松平村	614	101	116	215	226	288	305	384	471	—	
田井村	499	63	68	226	249	289	232	280	416	—	
方堂刈村	803	55	75	341	387	341	386	487	660	—	
寺一御江	361	26	35	130	148	151	177	232	268	—	
岩手郡	420	49	65	172	215	196	257	288	369	—	
岩手郡	457	56	68	205	220	193	193	247	386	—	
岩手郡	696	91	120	151	171	228	330	458	490	—	
岩手郡	538	414	718	55	112	449	114	126	471	—	

家数及び飼養頭羽数

昭和29年2月1日現在

市町村別	牛										大家畜飼養 実農家数
	乳用牛		役肉用牛		牛飼養実 農家数	馬		飼養農家数	飼養頭数	戸	
	飼養農家数	飼養頭数	飼養農家数	飼養頭数		飼養農家数	飼養頭数				
紫波郡	6,774	245	297	2,283	2,632	2,446	4,262	4,898	5,783	—	
日古徳見飯	127	3	4	17	17	19	50	51	66	—	
詰館田前岡	274	2	3	85	96	87	154	160	211	—	
山動分	562	16	19	224	257	236	361	375	515	—	
水志赤	457	—	—	87	95	87	290	293	375	—	
彦佐赤長乙	721	18	25	195	202	206	449	488	623	—	
種重郡	615	18	19	302	319	318	334	363	536	—	
追谷	519	27	35	217	256	230	354	390	474	—	
鳥堀	440	52	57	173	186	204	249	288	413	—	
重幡	757	31	39	313	377	336	541	671	690	—	
和賀郡	499	5	6	290	359	293	226	263	408	—	
和賀郡	353	2	6	112	140	114	237	295	272	—	
和賀郡	323	41	43	105	130	126	157	199	253	—	
和賀郡	360	15	15	64	83	79	258	342	289	—	
和賀郡	308	6	13	51	62	54	237	279	263	—	
和賀郡	459	9	13	48	53	57	365	441	395	—	
和賀郡	2,963	146	181	926	1,094	1,028	1,718	2,221	2,484	—	
和賀郡	1,083	68	77	142	165	204	704	1,086	857	—	
和賀郡	601	25	43	132	146	152	378	440	480	—	
和賀郡	409	22	26	218	275	218	196	211	349	—	
和賀郡	501	23	23	262	318	277	229	250	473	—	
和賀郡	369	8	12	172	190	177	211	234	325	—	
和賀郡	6,541	375	437	2,259	2,532	2,511	3,473	3,803	5,298	—	
和賀郡	2,011	172	194	841	1,006	949	682	750	1,496	—	
和賀郡	768	65	76	158	169	211	527	573	632	—	
和賀郡	464	22	27	96	104	105	319	357	385	—	
和賀郡	527	32	42	180	192	199	328	373	463	—	
和賀郡	781	12	17	269	290	279	440	482	673	—	
和賀郡	781	48	53	478	498	517	358	364	696	—	
和賀郡	481	11	15	77	86	81	300	318	364	—	
和賀郡	728	13	13	160	187	170	519	586	589	—	
和賀郡	6,551	351	401	1,807	2,074	2,052	3,910	4,468	5,362	—	
和賀郡	697	16	21	322	358	333	193	207	495	—	
和賀郡	1,127	101	117	62	67	133	783	823	883	—	
和賀郡	329	25	33	165	208	166	117	122	166	—	
和賀郡	450	25	28	196	228	209	249	270	396	—	
和賀郡	855	57	59	241	275	284	552	666	763	—	
和賀郡	1,201	86	93	201	228	276	754	878	950	—	
和賀郡	669	16	20	288	323	297	447	491	641	—	
和賀郡	708	23	27	224	263	245	431	543	606	—	
和賀郡	515	2	3	108	124	109	384	468	462	—	
和賀郡	5,545	345	412	1,953	2,206	2,207	2,619	3,065	4,352	—	
和賀郡	568	52	62	206	230	243	186	199	398	—	
和賀郡	681	24	29	372	411	395	153	165	528	—	
和賀郡	608	56	65	218	244	274	343	365	563	—	
和賀郡	418	40	48	115	136	147	244	271	333	—	
和賀郡	558	26	30	109	128	129	359	501	446	—	

1. 家畜家きん飼養農

養畜の部

市町村別	牛									馬		大家畜飼養実農家数
	乳用牛		役肉用牛		牛飼養実農家数	飼養農家数		飼養頭数				
	飼養農家数	飼養頭数	飼養農家数	飼養頭数		飼養農家数	飼養頭数	飼養農家数	飼養頭数			
米里村	495	14	17	115	138	119	267	384	345			
玉里村	487	28	31	97	100	116	326	371	392			
梁瀬村	502	41	46	176	197	193	236	279	354			
広瀬村	394	33	44	166	187	194	171	181	310			
稲瀬村	834	31	40	379	435	397	334	349	683			
西 警 井 郡	3,118	97	124	1,361	1,541	1,424	1,361	1,440	2,516			
平泉町	599	12	16	136	148	146	378	415	503			
花泉町	2,133	66	79	1,091	1,241	1,131	807	835	1,718			
金沢村	386	19	29	134	152	147	176	190	295			
東 警 井 郡	11,179	812	997	4,309	4,879	4,947	3,685	4,160	7,951			
千代田町	424	12	13	129	138	140	71	78	184			
大藤町	801	78	91	179	223	244	392	478	567			
摺折町	529	38	40	230	259	264	124	128	369			
折壁町	464	56	72	117	149	125	131	149	236			
折壁村	465	47	67	169	199	203	231	273	375			
矢小八村	386	34	39	132	147	155	131	150	240			
大津村	599	38	45	345	399	378	145	154	472			
黄津村	478	14	17	240	271	253	140	156	356			
黄津村	604	46	70	153	204	199	232	250	421			
黄津村	617	8	11	326	366	332	109	111	432			
薄奥村	544	24	36	266	286	285	107	113	369			
奥村	586	19	24	246	254	264	172	188	413			
磐門村	281	39	46	154	173	181	68	73	228			
松村	336	45	56	139	149	168	105	109	219			
松村	327	17	22	55	58	69	136	143	203			
長生東郷瀧	538	8	9	310	331	317	187	205	478			
山田村	517	67	81	354	416	404	60	69	435			
山田村	749	78	86	198	225	273	336	352	557			
山田村	433	26	33	153	170	174	175	197	317			
山田村	550	46	48	205	218	251	164	180	415			
興田村	951	72	91	209	244	268	469	604	665			
氣 仙 郡	2,415	392	526	665	817	954	628	859	1,497			
世田米住村	581	206	290	67	83	256	140	196	364			
上田村	196	40	60	52	64	78	66	112	131			
上田村	511	53	57	145	180	165	207	290	345			
越喜来村	298	19	23	151	181	165	19	19	180			
越喜来村	384	54	67	131	153	172	86	105	235			
吉唐村	214	19	26	74	108	80	61	84	136			
唐丹村	231	1	3	45	48	38	49	53	106			
上 閉 伊 郡	2,656	456	722	438	571	851	1,009	1,487	1,544			
大鱒村	522	57	93	75	91	124	135	224	215			
鱒守村	262	26	42	33	39	55	128	171	168			
宮達村	455	61	106	73	88	128	237	361	271			
達甲村	324	45	57	71	84	108	167	270	221			
甲子部村	233	22	35	2	2	24	129	150	147			
鶴居村	364	15	29	43	62	56	54	69	102			
栗金村	323	79	121	132	195	200	102	159	251			
栗金村	173	151	239	9	10	156	57	83	169			

家数及び飼養頭羽数 (続)

市町村別	牛									馬		大家畜飼養実農家数
	乳用牛		役肉用牛		牛飼養実農家数	飼養農家数		飼養頭数				
	飼養農家数	飼養頭数	飼養農家数	飼養頭数		飼養農家数	飼養頭数	飼養農家数	飼養頭数			
下 閉 伊 郡	6,658	1,943	3,372	1,707	3,318	3,479	1,251	1,667	4,404			
山田町	156	21	32	9	10	21	46	52	73			
田老山本村	478	370	694	8	9	375	25	33	391			
崎小村	344	156	238	86	121	220	42	63	259			
崎小村	136	15	20	85	99	100	32	55	132			
崎小村	351	177	308	41	62	216	46	57	229			
野畑村	552	199	336	96	144	277	100	144	360			
菅有安小村	337	39	76	53	101	86	38	49	122			
菅有安小村	171	91	206	16	27	101	41	78	128			
菅有安小村	199	30	66	161	492	191	5	5	191			
菅有安小村	510	397	709	12	15	397	19	23	397			
大花新川門村	310	97	195	179	470	258	2	2	259			
大花新川門村	337	62	94	81	96	131	143	166	258			
大花新川門村	446	158	231	136	219	270	58	85	312			
大花新川門村	328	27	32	283	808	294	25	35	299			
大花新川門村	135	3	3	20	27	22	68	150	79			
小国村	302	6	9	247	390	248	133	206	253			
津重豊大織船越村	338	24	27	19	19	40	96	103	119			
津重豊大織船越村	198	1	1	45	46	46	20	20	65			
津重豊大織船越村	377	29	37	87	109	110	211	236	312			
津重豊大織船越村	127	4	4	—	—	4	4	4	8			
津重豊大織船越村	214	21	34	24	29	37	83	84	110			
津重豊大織船越村	312	16	20	19	25	35	14	17	48			
九 戸 郡	6,023	376	460	1,205	2,103	1,517	3,193	4,710	4,087			
輕種野山中	1,774	83	98	530	641	578	990	1,360	1,416			
米市田形野村	1,038	12	18	137	203	145	570	764	653			
野村	492	8	8	66	109	74	152	202	199			
野村	677	3	3	265	897	265	310	645	344			
野村	312	21	35	2	2	22	108	121	118			
大江伊保田村	742	61	77	49	74	108	464	739	543			
大江伊保田村	254	32	40	89	99	112	126	176	190			
大江伊保田村	388	89	101	34	42	123	247	334	341			
大江伊保田村	346	67	80	33	36	90	226	369	283			
二 戸 郡	7,105	373	478	2,148	2,987	2,406	3,471	4,476	5,108			
福一淨爾金山	269	2	7	8	8	10	47	48	57			
福一淨爾金山	276	3	4	11	11	14	112	122	126			
福一淨爾金山	927	31	31	393	501	407	585	805	810			
福一淨爾金山	416	24	27	162	180	172	164	175	291			
福一淨爾金山	501	18	18	80	91	98	245	266	321			
斗石浪鳥小	611	46	53	227	310	259	301	373	466			
斗石浪鳥小	308	30	36	83	95	110	53	56	155			
斗石浪鳥小	427	21	22	154	175	165	235	250	357			
斗石浪鳥小	553	12	13	184	219	194	370	520	470			
斗石浪鳥小	819	41	57	80	98	117	496	593	585			
姉田御荒田	189	6	6	59	102	65	82	101	142			
姉田御荒田	261	94	154	103	216	179	60	128	228			
姉田御荒田	472	5	5	192	219	196	141	184	299			
姉田御荒田	671	31	34	249	361	256	294	420	432			
姉田御荒田	405	9	11	163	401	164	286	435	369			

1. 家畜家きん飼養農

養畜の部

市町村別	めん羊		山羊		豚		兎		にわとり	
	飼養農家数	飼養頭数	飼養農家数	飼養頭数	飼養農家数	飼養頭数	飼養農家数	飼養頭数	飼養農家数	飼養羽数
	戸	頭	戸	頭	戸	頭	戸	頭	戸	羽
昭和25年	13,708	17,934	11,778	13,900	13,755	16,537	—	—	69,647	303,525
" 26年	14,958	20,086	11,873	13,536	11,219	13,036	—	—	70,978	354,754
" 27年	17,820	23,983	10,845	12,283	20,859	26,126	7,897	12,912	68,885	378,806
" 28年	19,944	26,907	11,279	12,713	19,844	24,201	6,045	9,883	66,793	386,069
昭和29年	22,555	30,702	11,842	13,275	16,930	20,143	6,070	9,616	66,815	416,130
盛釜宮一大	371	472	196	232	579	711	49	95	1,390	9,894
岡石古関	8	15	21	29	77	84	3	5	93	669
市市市市	243	355	73	80	157	202	26	42	392	3,536
船渡	442	536	191	212	404	508	225	356	2,484	16,982
水北花久遠	156	244	135	149	496	568	33	89	1,020	8,672
沢上卷慈野	283	351	137	149	447	584	125	180	2,298	16,372
陸前高田	1,111	1,362	602	648	397	508	152	244	2,172	16,287
岩手	960	1,159	536	578	340	413	104	154	2,163	18,166
岩手	962	1,565	210	231	832	930	32	52	1,308	7,215
岩手	1,240	1,750	378	424	663	785	134	228	2,539	14,451
陸前高田	428	672	323	371	706	860	173	322	1,534	9,213
岩手	2,300	2,946	1,506	1,736	925	1,103	407	627	6,825	39,507
岩手	1,627	2,138	1,122	1,260	562	698	152	235	4,876	31,960
岩手	753	924	458	490	158	192	217	285	2,204	13,712
岩手	2,151	2,927	1,033	1,133	214	276	383	607	4,076	33,786
胆江	721	890	282	327	533	699	216	373	3,949	25,103
胆江	1,105	1,388	438	493	728	897	627	933	4,107	28,148
胆江	334	446	233	264	240	286	326	491	2,331	18,150
胆江	2,740	3,896	1,157	1,265	1,786	2,091	1,792	2,815	7,353	35,178
胆江	688	1,115	224	269	338	412	43	102	1,308	6,699
上下九二	594	834	363	420	746	909	99	175	1,711	10,173
岩手	2,038	2,904	534	662	1,150	1,327	196	281	3,490	17,664
岩手	657	910	802	877	2,268	2,596	204	293	3,010	13,963
岩手	643	903	888	976	2,184	2,504	352	632	4,182	20,630
岩手	2,300	2,946	1,506	1,736	925	1,103	407	627	6,825	39,507
沼澤葛玉太	12	14	18	19	125	141	7	10	121	802
沼澤葛玉太	155	72	33	41	28	33	27	39	230	1,784
沼澤葛玉太	112	139	66	70	96	113	—	—	236	948
沼澤葛玉太	300	404	122	137	53	65	19	38	783	4,506
沼澤葛玉太	122	144	93	101	40	51	19	28	357	2,980
御所山	124	167	29	38	21	38	30	43	513	3,236
御所山	277	338	52	55	8	10	67	117	374	2,048
御所山	242	321	58	72	14	17	55	86	444	2,730
御所山	197	313	130	175	40	62	20	36	641	4,537
御所山	88	113	47	61	67	76	13	29	186	949
巻大田松平	164	204	90	103	59	72	29	42	314	1,809
巻大田松平	43	55	66	69	51	53	12	14	377	1,452
巻大田松平	7	11	80	93	15	17	15	19	336	1,642
巻大田松平	167	208	203	221	29	30	38	50	557	2,601
巻大田松平	33	44	69	84	26	41	27	37	255	1,235
寺一方	37	52	115	123	17	24	11	16	351	1,855
寺一方	45	61	114	135	54	58	6	7	278	963
寺一方	91	139	107	118	162	179	12	16	371	2,828
寺一方	84	147	14	21	20	23	—	—	101	602

家数及び飼養頭羽数 (続)

市町村別	めん羊		山羊		豚		兎		にわとり	
	飼養農家数	飼養頭数	飼養農家数	飼養頭数	飼養農家数	飼養頭数	飼養農家数	飼養頭数	飼養農家数	飼養羽数
	戸	頭	戸	頭	戸	頭	戸	頭	戸	羽
紫波郡	1,627	2,138	1,122	1,260	562	698	152	235	4,876	31,960
日古徳見飯	15	18	19	22	17	22	6	8	112	880
日古徳見飯	32	39	29	33	28	41	15	17	217	1,524
日古徳見飯	44	61	51	60	47	55	14	25	247	2,101
日古徳見飯	23	24	40	44	127	151	4	5	240	1,158
日古徳見飯	165	249	101	111	88	101	13	21	443	3,056
煙不水志赤	140	180	98	126	41	49	13	17	428	3,928
煙不水志赤	198	255	206	222	16	23	9	9	431	2,192
煙不水志赤	72	85	64	68	2	5	4	6	267	1,410
煙不水志赤	274	337	65	68	23	43	13	29	598	3,327
煙不水志赤	296	379	93	101	17	23	13	17	400	2,861
彦佐比内	70	111	94	102	38	52	7	9	324	2,097
彦佐比内	107	133	91	112	25	27	21	42	280	1,655
彦佐比内	118	154	57	68	6	6	7	12	327	1,716
彦佐比内	39	49	57	60	49	55	3	3	274	2,296
彦佐比内	34	64	57	63	38	45	10	15	288	1,759
種貫郡	753	924	458	490	158	192	217	285	2,204	13,712
大石新八	272	354	93	109	91	105	128	155	719	3,236
大石新八	125	153	145	151	41	56	23	37	480	3,098
大石新八	73	80	78	82	10	12	33	44	378	2,912
大石新八	146	169	82	86	6	8	13	22	333	2,388
大石新八	137	168	60	62	10	11	20	27	294	2,078
和賀郡	2,151	2,927	1,033	1,133	214	276	383	607	4,076	33,786
東岩横藤江	939	1,345	397	434	109	135	159	251	1,602	14,741
東岩横藤江	144	187	128	145	24	40	25	51	435	5,067
東岩横藤江	107	141	53	56	18	24	—	—	223	1,265
東岩横藤江	116	149	78	86	9	12	15	24	239	1,368
東岩横藤江	233	254	101	114	27	33	8	9	367	2,283
笹湯沢	189	199	59	61	11	12	15	33	477	5,798
笹湯沢	129	211	127	139	9	13	49	79	293	1,412
笹湯沢	294	441	90	98	7	7	112	160	440	1,852
胆沢郡	721	890	282	327	533	699	216	373	3,949	25,103
前金白古衣	30	43	66	72	105	132	30	40	380	2,165
前金白古衣	160	181	47	55	71	145	75	171	785	5,818
前金白古衣	46	58	10	11	26	32	8	9	246	1,681
前金白古衣	115	131	29	35	19	27	23	30	382	2,390
前金白古衣	90	118	41	54	29	31	17	28	479	2,432
小南若永	68	81	29	31	48	68	31	51	637	3,801
小南若永	73	91	21	22	43	49	5	7	360	1,918
小南若永	49	78	28	32	150	166	18	26	370	2,805
小南若永	90	109	11	15	42	49	9	11	310	2,093
江刺郡	1,105	1,388	438	493	728	897	627	933	4,107	28,148
岩愛田藤伊	60	85	22	23	94	110	51	72	355	2,735
岩愛田藤伊	72	81	20	20	142	170	27	45	467	3,846
岩愛田藤伊	106	111	18	18	39	58	33	38	556	3,094
岩愛田藤伊	81	99	50	55	55	67	46	86	336	3,043
岩愛田藤伊	62	80	45	57	51	64	84	141	389	1,773

1. 家畜家きん飼養農

養畜の部

市町村別	めん羊		山羊		豚		兎		にわとり	
	飼養農家数	飼養頭数	飼養農家数	飼養頭数	飼養農家数	飼養頭数	飼養農家数	飼養頭数	飼養農家数	飼養羽数
	戸	頭	戸	頭	戸	頭	戸	頭	戸	羽
米里村	155	236	66	77	80	109	138	214	310	1,490
里川村	119	144	40	47	73	82	47	64	376	2,748
梁瀬村	188	229	72	76	44	48	84	105	409	2,449
広瀬村	119	146	34	39	28	31	84	115	312	1,831
稲瀬村	143	177	71	81	122	158	33	53	597	5,139
西 警 井 郡	334	446	233	264	240	286	326	491	2,331	18,150
平花村	35	39	16	18	33	40	19	30	327	1,988
泉沢村	231	296	175	201	170	192	263	402	1,686	13,982
金沢村	68	111	42	45	37	54	44	59	318	2,180
東 警 井 郡	2,740	3,896	1,157	1,265	1,786	2,091	1,792	2,815	7,353	35,178
千代田村	53	88	90	100	65	77	73	117	292	1,379
藤原村	224	332	82	91	150	171	118	186	476	1,950
摺折村	113	155	70	74	100	104	96	101	286	1,336
折壁村	166	233	32	36	111	138	39	59	332	1,663
折壁村	157	244	84	94	102	120	74	108	294	1,810
矢小八村	170	220	39	44	12	28	110	223	224	987
大津村	146	198	70	76	89	111	134	239	433	2,659
黄津村	101	132	58	60	64	73	129	190	361	1,611
薄奥村	78	234	34	34	78	104	42	63	302	1,150
磐門村	120	160	40	44	86	99	146	241	468	2,658
松川村	84	110	49	52	58	75	106	175	344	1,673
水崎村	145	192	100	107	77	88	155	285	434	2,199
清崎村	68	93	30	33	28	33	73	128	228	1,204
松川村	74	93	23	24	31	38	32	60	252	1,246
松川村	46	71	30	34	82	88	31	53	218	1,259
長生村	163	193	10	10	13	19	5	7	386	1,548
東猿澁村	93	112	35	39	28	34	29	40	407	2,161
澁民村	160	219	53	59	171	186	95	119	482	2,085
興田村	117	167	68	85	87	100	65	89	288	1,276
田村	247	336	65	71	138	150	53	77	352	1,636
氣 仙 郡	688	1,115	224	269	338	412	43	102	1,308	6,699
世田村	252	384	45	61	59	73	7	9	266	1,197
上越村	119	225	6	7	4	5	2	11	130	633
越前村	195	310	26	32	50	68	9	19	337	1,353
喜来村	57	80	22	24	42	49	9	27	105	766
吉唐村	38	73	52	60	89	98	9	21	169	971
吉唐村	9	17	19	22	66	72	1	1	70	383
丹波村	18	26	54	63	28	47	6	14	231	1,396
上 閉 伊 郡	594	834	363	420	746	909	99	175	1,711	10,173
大崎村	65	93	32	36	285	318	12	27	247	1,265
宮達村	129	176	42	46	34	39	9	14	210	1,231
達甲村	189	279	108	119	123	162	43	71	353	2,853
子居村	97	138	59	73	21	25	16	21	225	1,104
子居村	43	59	23	26	25	40	5	10	150	935
鶴栗村	16	19	30	35	206	247	4	10	231	1,211
栗金村	26	34	68	84	50	75	6	16	202	1,151
栗金村	29	36	1	1	2	3	4	6	93	423

家数及び飼養頭羽数 (続)

市町村別	めん羊		山羊		豚		兎		にわとり	
	飼養農家数	飼養頭数	飼養農家数	飼養頭数	飼養農家数	飼養頭数	飼養農家数	飼養頭数	飼養農家数	飼養羽数
	戸	頭	戸	頭	戸	頭	戸	頭	戸	羽
下 閉 伊 郡	2,038	2,904	534	662	1,150	1,327	196	281	3,490	17,664
山田村	8	10	18	31	70	81	—	—	87	1,446
田老山村	123	167	8	13	26	29	16	27	318	1,619
田崎村	71	109	19	22	24	25	16	35	178	875
小崎村	39	59	19	21	5	5	—	—	79	395
小崎村	136	179	24	26	32	29	3	3	235	1,165
田野村	104	173	59	76	111	148	9	14	276	1,296
菅安村	24	32	10	11	186	221	2	3	126	635
菅安村	58	76	23	28	—	—	10	19	124	486
菅安村	5	10	4	5	2	2	10	13	98	364
菅安村	206	264	20	23	20	27	16	20	208	831
大花村	204	328	4	4	—	—	3	6	159	596
新川村	161	191	41	49	38	45	11	19	149	761
川馬村	277	412	22	29	46	51	13	18	220	1,139
川馬村	123	192	38	41	2	3	13	17	233	1,006
川馬村	63	118	26	33	3	4	1	1	67	282
小国村	50	69	8	8	3	3	2	2	135	627
津重村	109	133	40	42	89	94	10	14	261	1,327
重間村	10	17	22	28	46	46	54	54	49	158
重間村	185	265	34	38	23	28	3	5	222	1,143
大織村	6	6	12	12	73	85	1	1	97	476
大織村	33	44	43	70	116	138	—	—	72	448
船越村	43	50	40	52	235	263	3	10	97	589
九 戸 郡	657	910	802	877	2,268	2,596	204	293	3,010	13,963
輕種村	64	81	209	218	605	692	72	99	859	3,970
野山中村	80	101	129	135	617	681	9	13	381	1,934
野山中村	97	143	60	64	386	497	16	51	199	1,027
野山中村	144	177	75	95	212	237	51	54	581	1,638
野山中村	131	188	33	37	89	96	3	3	170	1,510
大江村	113	185	149	166	155	168	46	61	428	1,884
刺保村	6	6	45	47	53	58	4	6	86	439
刺保村	4	6	55	62	79	87	3	6	126	637
刺保村	18	23	47	53	72	80	—	—	180	924
二 戸 郡	643	903	888	976	2,184	2,504	352	632	4,182	20,630
福一村	5	6	43	47	140	169	37	53	151	876
淨爾村	3	3	27	31	194	248	9	21	171	1,357
淨爾村	51	68	87	92	188	199	10	18	511	2,020
淨爾村	35	42	54	58	119	129	53	88	223	1,460
淨爾村	39	45	89	95	172	188	20	34	341	1,461
斗石村	70	82	72	76	210	228	60	73	516	2,856
石浪村	59	93	53	62	124	130	20	23	149	1,184
浪鳥村	21	25	53	54	90	105	9	21	219	990
浪鳥村	40	54	61	71	181	209	10	17	268	987
浪鳥村	142	256	118	136	326	377	—	—	358	1,877
姉田村	2	2	18	20	75	86	3	3	105	405
姉田村	8	11	10	15	66	86	—	—	196	743
姉田村	52	71	74	77	127	153	29	31	328	1,670
姉田村	91	108	91	95	134	130	32	57	335	1,129
姉田村	25	37	38	47	38	67	60	193	311	1,615

2. 家畜生産

養畜の部

市町村別	生産頭数						い死頭数							
	乳用牛	役用牛	肉牛	馬	めん羊	山羊	豚	乳用牛	役用牛	肉牛	馬	めん羊	山羊	豚
	頭	頭	頭	頭	頭	頭	頭	頭	頭	頭	頭	頭	頭	頭
昭和25年	2,476	4,667	7,815	5,016	5,895	14,294	239	425	2,007	985	1,147	2,410		
" 26年	2,900	4,006	5,698	5,314	5,902	24,097	294	393	1,457	1,061	1,231	3,407		
" 27年	3,219	4,873	6,101	6,663	5,740	26,946	358	404	1,095	1,094	972	4,495		
" 28年	4,402	6,583	7,377	6,611	4,357	21,266	297	445	1,106	1,319	906	3,248		
昭和29年	5,523	7,745	6,177	7,066	4,753	21,952	312	483	855	1,096	927	2,505		
盛釜宮一大	103	134	161	110	78	668	18	6	18	25	5	155		
岡石古関渡	7	6	—	2	29	251	1	1	—	—	10	43		
市市市市	33	63	9	98	29	158	1	3	1	15	5	20		
船渡	78	93	232	111	40	173	12	5	34	25	8	18		
水北花久遠	81	214	38	103	104	745	2	2	7	11	74	131		
沢上卷慈野	28	194	34	38	32	557	2	3	10	10	2	123		
市市市市	93	234	22	308	161	377	2	7	6	65	42	28		
市市市市	54	245	14	53	65	165	4	6	10	17	10	14		
市市市市	74	76	212	196	35	1,201	6	4	13	39	3	187		
市市市市	143	91	520	818	361	1,031	26	28	94	62	20	36		
陸前高田	150	260	28	85	166	726	12	53	5	23	14	16		
市郡郡郡	1,283	544	865	498	483	1,269	77	28	116	68	53	108		
市郡郡郡	105	559	278	553	490	924	14	38	65	129	134	191		
市郡郡郡	63	124	212	133	79	98	5	4	15	20	10	12		
市郡郡郡	167	346	392	793	248	159	2	30	54	79	58	8		
胆江西東氣	102	277	193	154	71	859	10	15	54	50	22	78		
郡郡郡郡	102	358	308	208	116	801	8	13	28	33	15	75		
郡郡郡郡	54	218	46	112	104	319	4	5	22	34	13	40		
郡郡郡郡	358	828	414	858	397	2,091	24	41	53	151	57	188		
郡郡郡郡	229	169	151	379	63	403	17	21	24	59	12	41		
上下九二	230	224	285	112	317	1,741	14	15	37	19	161	152		
郡郡郡郡	1,697	1,299	310	872	300	1,189	39	82	37	88	54	87		
郡郡郡郡	157	555	896	239	398	2,618	8	33	75	41	56	336		
郡郡郡郡	132	634	557	228	587	3,429	4	40	77	33	89	418		
岩手郡	1,283	544	865	498	483	1,269	77	28	116	68	53	108		
沼宮内	14	—	8	21	51	495	—	—	1	3	20	—		
町町町	11	5	4	2	—	5	1	—	3	—	1	5		
町町町	339	45	82	29	17	65	7	—	4	5	4	3		
町町町	124	68	246	48	13	86	13	1	23	1	4	3		
町町町	5	10	—	16	51	66	—	1	2	1	5	4		
御所明	10	11	28	19	2	39	—	—	5	2	—	18		
町町町	30	9	40	67	15	22	2	—	1	5	—	1		
町町町	46	9	57	38	8	21	16	3	9	9	6	10		
町町町	46	46	—	40	38	92	3	5	—	—	5	10		
町町町	29	30	99	39	27	77	1	—	11	—	—	—		
卷大田松平	42	49	53	29	10	49	4	3	7	15	5	4		
町町町	—	—	—	—	—	—	—	—	—	—	—	—		
町町町	14	26	33	3	11	3	2	—	9	—	—	—		
町町町	32	56	65	68	86	28	3	6	11	18	16	—		
町町町	10	28	34	5	—	—	—	—	8	—	—	—		
寺一方	13	21	40	13	32	38	6	—	6	1	2	5		
町町町	30	40	38	35	92	80	3	3	6	—	—	6		
町町町	57	20	37	22	26	103	1	1	10	7	—	26		
町町町	431	71	1	4	4	—	15	4	—	3	3	—		

い死頭数

昭和29年

市町村別	生産頭数						い死頭数							
	乳用牛	役用牛	肉牛	馬	めん羊	山羊	豚	乳用牛	役用牛	肉牛	馬	めん羊	山羊	豚
	頭	頭	頭	頭	頭	頭	頭	頭	頭	頭	頭	頭	頭	頭
紫波郡	105	559	278	553	490	924	14	38	65	129	134	191		
日古徳見飯	—	—	—	2	6	46	—	—	—	—	—	—		
詰館田前岡	—	7	—	4	10	49	—	—	—	—	—	2		
町村村	21	104	—	16	18	23	—	4	3	1	—	6		
町村村	—	5	—	4	12	351	—	1	3	2	6	101		
町村村	10	38	2	59	32	118	2	3	3	21	6	12		
煙不水志赤	—	85	—	95	60	40	—	2	2	14	11	1		
山動分和石	27	93	3	103	95	24	—	9	5	21	50	18		
村村村	11	8	15	14	17	1	2	2	2	1	5	—		
村村村	18	76	84	99	48	41	10	16	28	48	26	14		
村村村	7	59	—	74	19	—	—	1	2	12	2	—		
彦佐赤長乙	4	28	11	12	20	99	—	—	—	1	3	4		
比内	5	19	24	33	92	29	—	—	—	—	1	1		
沢岡部	2	26	78	26	13	—	—	—	6	3	4	—		
町村村	—	4	21	6	30	75	—	—	6	3	14	28		
町村村	—	7	40	6	18	28	—	—	3	2	5	4		
稗貫郡	63	124	212	133	79	98	5	4	15	20	10	12		
大石新八	13	13	196	27	10	53	1	1	7	6	—	11		
追谷堀畑	21	22	2	10	32	32	1	1	3	1	4	1		
鳥堀畑	9	16	7	—	12	—	—	1	1	—	—	—		
重畑	16	57	6	43	16	8	3	1	3	12	3	—		
八幡	4	16	1	53	9	5	—	—	1	1	3	—		
和賀郡	167	346	392	793	248	159	2	30	54	79	58	8		
東岩横藤江	74	107	104	621	118	103	—	6	9	25	17	—		
町村村	34	14	82	15	37	9	—	4	9	6	15	—		
川根子	19	31	50	11	9	15	—	—	8	5	4	—		
町村村	13	45	12	13	19	—	—	2	2	5	3	—		
町村村	7	55	3	22	20	32	—	5	6	18	4	3		
笹湯沢	12	47	7	25	7	—	2	10	2	9	4	—		
町村村	7	11	51	24	20	—	—	1	4	4	5	2		
町村村	1	36	83	62	18	—	—	2	14	7	6	3		
胆沢郡	102	277	193	154	71	859	10	15	54	50	22	78		
前金白古衣	4	22	2	2	18	162	—	—	4	2	11	8		
町町町	20	10	28	9	3	99	4	3	13	22	2	30		
町町町	3	19	—	12	—	30	—	—	3	3	—	9		
町町町	9	63	9	37	10	60	2	2	3	5	1	3		
町町町	21	20	72	22	4	3	—	1	7	2	2	—		
小南若永	27	34	64	7	6	93	2	—	13	2	1	1		
町村村	13	49	2	10	6	27	—	3	4	3	1	4		
町村村	3	20	—	35	19	360	2	1	—	4	3	19		
町村村	2	40	16	20	5	25	—	5	7	7	1	4		
江刺郡	102	358	308	208	116	801	8	13	28	33	15	75		
岩愛田藤伊	22	34	3	12	9	96	3	—	—	4	—	2		
町村村	17	78	2	15	1	121	1	2	1	2	1	2		
町村村	7	31	42	7	3	77	—	1	5	—	—	6		
町村村	15	42	45	21	5	36	—	—	2	1	—	5		

2. 家 畜 生 産 へ

養 畜 の 部

市 町 村 別	生 産 頭 数						へ い 死 頭 数							
	乳用牛	役用牛	肉牛	馬	めん羊	山 羊	豚	乳用牛	役用牛	肉牛	馬	めん羊	山 羊	豚
米玉梁広稻	2	7	7	9	11		—	—	—	—	—	—	—	—
里川瀬	24	11	26	31	69		7	—	—	—	—	—	—	—
村	83	4	43	2	3		8	—	—	—	—	—	—	—
村	52	3	37	11	45		10	—	—	—	—	—	—	—
村	38	1	14	—	30		1	—	—	—	—	—	—	—
村	195	14	107	—	110		2	—	—	—	—	—	—	—
村	—	1	—	—	—		3	—	—	—	—	—	—	—
村	—	1	—	—	—		1	—	—	—	—	—	—	—
村	—	1	—	—	—		1	—	—	—	—	—	—	—
西 警 井 郡	54	218	46	112	104	319	4	5	22	34	13	4		
平花金	4	41	39	2	6	24	—	1	8	—	1	3		
泉沢	37	133	6	78	91	227	3	3	11	21	11	37		
町	13	44	1	32	7	68	1	1	3	13	1	—		
東 警 井 郡	358	823	414	853	397	2,091	24	41	53	151	57	138		
千大藤摺折	4	26	4	11	23	79	1	1	—	2	6	—		
既原沢	40	42	50	39	16	107	4	3	6	9	3	13		
沢	12	22	8	17	40	81	1	—	2	6	7	8		
壁	22	15	8	86	7	68	1	1	2	7	—	1		
村	4	9	29	35	10	40	2	3	5	9	2	6		
矢小八大黄	13	61	9	55	18	32	1	—	—	2	—	7		
越梨沢	26	119	6	40	23	111	1	4	—	10	4	2		
津	46	11	7	34	13	112	—	3	1	2	—	36		
保	11	38	10	30	18	21	—	4	2	10	8	5		
村	6	26	1	23	—	21	—	2	1	6	—	—		
薄奥警門松	15	65	8	41	23	60	3	2	4	6	1	2		
衣玉	4	26	18	22	56	102	—	1	4	3	4	7		
清	20	24	7	3	9	22	—	1	4	6	1	2		
水	15	16	3	25	15	37	—	—	—	—	—	—		
崎川	17	7	1	90	15	266	1	1	2	12	1	31		
長生東猿澁	8	67	18	91	6	56	1	1	2	12	—	9		
島母山沢民	18	87	4	10	11	—	1	4	—	4	2	1		
村	17	26	30	17	11	128	3	2	1	6	2	—		
村	13	23	12	16	17	50	1	1	2	2	—	2		
村	14	44	12	79	18	229	—	—	1	11	3	3		
興 田 村	33	74	169	94	48	469	3	7	14	26	12	53		
氣 仙 郡	229	169	151	379	63	403	17	21	24	59	12	41		
世下上綾越	130	9	28	141	20	177	6	1	7	18	8	22		
田有喜	22	23	19	104	—	—	3	1	7	12	—	—		
米住	25	52	71	74	9	—	5	11	9	21	—	—		
里	14	21	—	32	2	20	1	1	—	—	—	—		
喜	28	30	2	14	7	155	1	1	—	1	1	9		
吉唐	8	19	22	3	—	51	1	2	1	2	—	5		
浜丹	2	15	9	11	25	—	—	4	—	5	3	5		
上 閉 伊 郡	230	224	235	112	317	1,741	14	15	37	19	161	152		
大鱈宮達甲	23	45	60	50	260	1,400	9	2	8	8	154	130		
樋沢守	6	1	24	16	8	35	—	—	2	—	—	—		
曾	19	22	81	—	—	—	—	—	15	—	—	—		
子	20	29	50	16	13	49	1	2	7	8	2	7		
子	—	14	15	20	2	2	—	—	1	1	1	—		
住 居	4	19	6	3	7	176	—	3	—	—	1	13		
住 橋	55	94	34	2	27	79	4	8	4	2	3	2		
金	103	—	15	5	—	—	—	—	—	—	—	—		

い 死 頭 数 (続)

市 町 村 別	生 産 頭 数						へ い 死 頭 数							
	乳用牛	役用牛	肉牛	馬	めん羊	山 羊	豚	乳用牛	役用牛	肉牛	馬	めん羊	山 羊	豚
下 閉 伊 郡	1,697	1,299	310	872	300	1,189	39	82	37	88	54	87		
山岩田崎小	6	—	—	—	6	75	—	—	—	—	—	—		
田泉老山本	344	1	6	39	7	60	6	—	2	4	2	—		
町	66	4	17	44	25	8	—	—	2	4	3	6		
町	—	—	2	—	—	—	1	2	—	2	—	—		
村	61	8	7	19	7	—	4	—	—	6	2	—		
野 畑	336	77	69	90	30	180	—	—	—	—	—	11		
田普有安小	21	35	7	—	1	125	—	4	2	—	—	3		
代芸家川	79	—	32	—	—	—	1	—	—	—	1	—		
村	21	157	—	1	—	—	2	12	—	3	—	—		
村	478	—	3	101	64	145	4	—	1	6	7	—		
川輪里井馬	97	225	—	175	3	8	10	14	—	22	—	—		
村	30	16	33	53	10	38	1	—	6	2	—	—		
村	107	120	34	138	12	—	4	8	11	9	5	—		
村	11	406	7	66	13	—	—	21	—	—	—	—		
村	1	11	26	16	15	1	—	2	4	—	—	—		
国 石	—	226	61	5	2	—	—	19	5	—	1	—		
軽 茂	8	4	—	42	15	9	1	—	1	15	—	—		
根	—	—	—	2	12	—	—	—	—	1	—	2		
沢	7	5	3	38	15	32	5	—	2	12	10	9		
大	3	—	—	6	11	98	—	—	—	—	2	16		
笠越	13	—	1	25	29	133	—	—	—	—	—	31		
船	8	4	2	12	23	277	—	—	—	2	21	9		
九 戸 郡	157	555	896	239	393	2,618	8	33	75	41	56	336		
輕種野山中	23	53	196	28	201	1,000	2	3	18	2	17	114		
米市田形野	7	84	69	22	47	974	—	3	7	4	2	114		
村	—	38	50	45	13	—	—	1	2	9	—	—		
村	—	367	270	47	57	229	—	25	23	13	24	49		
野	21	—	20	68	9	95	1	—	1	9	2	10		
大江伊戸	31	13	119	26	36	106	2	1	10	4	9	9		
刺保	—	—	28	—	—	58	—	—	2	—	—	6		
家内	53	—	65	—	23	89	3	—	4	—	—	19		
田	22	—	79	3	12	67	—	—	8	—	2	15		
二 戸 郡	132	634	557	228	587	3,429	4	40	77	33	89	418		
福一淨爾金	—	—	—	—	80	342	—	—	—	—	18	120		
岡戸	2	—	—	—	20	820	—	—	—	—	10	22		
法露田	11	78	109	30	54	471	—	2	7	5	2	71		
寺体一	14	2	1	19	28	82	1	—	—	1	3	8		
斗石浪島小	7	9	49	21	42	201	1	3	4	3	15	52		
米切打海	14	35	1	23	36	103	—	—	—	—	—	—		
谷	17	35	1	12	68	156	—	1	1	4	6	8		
鳥	4	50	70	30	60	330	—	3	30	2	—	13		
鳥	8	4	67	10	3	136	—	—	—	—	—	—		
姉田御荒田	1	41	11	—	6	93	—	1	1	—	—	—		
帶部	23	19	13	1	1	10	2	2	1	—	—	2		
返	3	22	18	15	48	315	—	3	9	5	20	51		
沢山	19	140	130	32	59	150	—	10	7	—	—	13		
村	6	196	80	12	7	17	—	8	11	3	5	13		

3. 月 別 屠 殺 状 況

養 畜 の 部

昭和29年 公衆衛生課

月 別	牛		犢		豚		山 羊		め ん 羊		馬	
	頭 数	肉 量 kg	頭 数	肉 量 kg	頭 数	肉 量 kg	頭 数	肉 量 kg	頭 数	肉 量 kg	頭 数	肉 量 kg
1	57	11,702	73	1,932	1,314	58,762	6	110	6	234	39	6,702
2	51	8,683	52	1,343	1,313	62,919	6	93	5	182	32	4,664
3	53	9,357	65	1,761	1,402	68,630	21	229	2	38	47	7,705
4	57	9,686	68	1,628	1,263	61,386	14	161	2	30	46	7,601
5	50	8,760	55	1,228	1,302	66,621	65	685	29	380	45	6,780
6	45	8,384	64	1,123	1,220	61,790	67	886	67	1,681	68	12,860
7	46	8,235	103	2,466	1,162	54,499	64	968	5	88	66	12,264
8	35	5,817	111	2,572	1,122	56,435	11	141	—	—	63	11,125
9	49	8,845	77	1,843	1,339	66,038	122	895	2	49	57	8,653
10	50	10,033	47	1,117	1,493	71,131	95	1,352	8	158	65	11,093
11	43	8,970	59	1,619	1,489	75,414	149	2,764	10	179	61	11,185
12	95	17,591	104	2,718	2,002	102,354	134	1,702	23	394	55	9,439
計	631	116,063	878	21,350	16,421	805,979	754	9,986	159	3,413	644	110,071

4. 乳 製 品 及 び 牛 乳 生 産 量

昭和29年 公衆衛生課

保 健 所 別	牛 乳	バ タ ー	チ ー ズ	煉 乳			粉 乳				
				加 糖	無 糖	脱 脂	全 粉 乳	加 糖	調 整 粉 乳	脱 脂	
盛釜宮一	7,103,088	102,345	—	788,361	—	337,868	—	—	—	—	—
岡石古	661,212	—	—	—	—	—	—	—	—	—	—
古関	878,130	—	19,625	—	—	—	—	—	—	—	—
大船	382,428	—	—	—	—	—	—	—	—	—	—
渡船	1,866,006	18,268	—	674,064	—	—	—	—	—	—	—
上巻	2,098,962	373,364	—	—	—	1,219,253	—	—	—	—	—
北谷	528,534	—	—	—	—	—	—	—	—	—	—
水谷	1,408,950	744	—	—	—	—	—	—	—	—	—
岩摺	391,050	—	—	—	—	—	—	—	—	—	—
遠野	835,776	—	—	—	—	—	—	—	—	—	—
久慈	1,327,590	27,661	—	15,867	—	47,709	—	—	—	—	—
岩瀬	3,095,424	76,714	—	—	—	—	—	55,268	412,602	47,363	—
久慈	882,000	101,819	—	—	—	—	—	—	—	—	—
福宮	589,176	5,560	—	—	—	—	—	—	—	—	—
沼内	4,203,144	27,308	—	417,672	306,232	63,505	—	—	—	—	—
計	26,251,470	733,783	19,625	1,895,964	306,232	1,668,335	—	55,268	412,602	47,363	—

5. 獣 医 師 及 び 装 蹄 師 数

昭和29年12月31日現在

郡 市 別	獣 医 師 数	装 蹄 師 数
盛釜宮一	107	28
岡石古	—	—
古関	9	3
大船	14	4
渡船	2	5
上巻	14	17
北谷	22	13
水谷	11	11
岩摺	24	6
遠野	15	7
久慈	53	32
岩瀬	21	25
久慈	18	11
福宮	19	17
沼内	16	5
井井	15	10
伊伊	15	13
伊伊	32	21
伊伊	18	7
伊伊	12	10
伊伊	24	15
伊伊	16	23
伊伊	22	31
計	499	314

6. 家 畜 伝 染 病

昭和29年 畜産課

郡 市 別	牛 結核病	牛 肝 炎	馬 伝染性貧血	馬 流行性脳炎	豚 流行性脳炎	豚 コレラ
盛釜宮一	15	278	6	—	—	1
岡石古	—	35	—	—	—	—
古関	—	57	—	—	—	1
大船	—	—	2	—	—	—
渡船	—	268	2	—	—	—
上巻	1	55	1	5	—	—
北谷	3	54	5	1	—	4
水谷	—	48	—	2	—	—
岩摺	—	—	—	—	—	—
遠野	—	—	—	—	—	—
久慈	11	873	124	—	—	7
岩瀬	4	271	16	3	—	—
久慈	1	46	15	—	—	—
福宮	—	164	17	6	—	1
沼内	1	87	19	12	—	—
井井	—	29	23	3	—	2
伊伊	—	31	3	—	—	—
伊伊	—	386	5	1	—	2
伊伊	3	674	10	—	—	1
伊伊	—	255	52	1	—	—
伊伊	8	1,381	11	—	111	2
伊伊	1	272	33	3	36	7
伊伊	1	135	40	—	10	1
計	49	5,399	384	37	157	29

4. 林 業

本 表 利 用 上 の 注 意

本資料の大部分は、県農林水産業調査規則に基く農林水産業表式調査結果によるも、一部（国有又は県有林の分）は表式調査項目と必ずしも一致せぬ関係上、これを独立又は割愛する方法を採っているから、利用上は特に留意せられたい。

なお、参考まで各表毎に調査範囲の大要を次に掲げておく。（何れも属地調査）

- 1、国有林野及び牧野面積……………国有林野及び牧野の全部（県内各管林署調）
- 2、公私有林野及び牧野面積……………（但し国有は除く）
- 3、公私有造林面積……………（但し国有は除く）
- 4、官公私有林伐採面積……………（国有を除く）
- 5、官公私有林伐採数量……………

但し、伐採面積は皆伐による面積のみとし、伐採数量には皆伐の他、その他伐（間伐、択伐引抜伐等その他の伐採作業種による全部）を含む。

なお、本表には官行又は県行造林地を伐採した場合といえども、総て立木の所有区分により、夫々該当の所有区分に属せしめて調査した。

- 6、林野副産物……………官公私有林野の全部

1. 國 有 林 野 及 び

市 町 村 別	林 木 の 生 産 を 目 的 と す る							
	針 葉 樹 林		広 葉 樹 林		針 広 混 淆 樹 林		合 計	
	人 工 林	天 然 林	人 工 林	天 然 林	人 工 林	天 然 林	人 工 林	天 然 林
石 鳥 谷 町	577	12	8	2,073	275	79	860	2,164
新 堀 畑 村	42	45	0	37	0	12	42	94
八 重 畑 村	230	0	0	9	0	0	230	9
和 賀 郡	3,496	457	80	52,345	1,280	898	4,856	53,700
東 岩 横 藤 江 村	944	328	1	684	194	87	1,139	1,099
和 崎 目 村	447	7	14	6,393	89	152	550	6,552
川 根 子 村	388	5	0	8,665	840	0	1,228	8,670
江 釣 村	—	—	—	—	—	—	—	—
笹 湯 沢 村	259	0	59	2,634	81	65	399	2,699
間 田 内 村	620	1	1	16,921	26	225	647	17,147
沢 内 村	838	116	5	17,048	50	369	893	17,533
胆 沢 郡	1,260	218	18,800	19,752	301	354	20,361	20,324
前 沢 町	2	33	—	8	—	106	2	147
金 ヶ 崎 町	434	11	—	1,488	63	75	497	1,574
白 山 城 川 村	—	—	—	—	—	—	—	—
古 衣 川 村	429	130	10	3,111	170	121	609	3,362
小 南 都 山 村	—	—	—	—	—	—	—	—
若 都 田 村	348	40	18,790	14,658	56	—	19,194	14,698
永 高 村	47	4	—	487	12	52	59	543
江 刺 郡	195	239	47	113	42	169	284	521
岩 谷 堂 町	—	—	—	—	—	—	—	—
愛 岩 原 里 村	—	—	—	—	—	—	—	—
藤 伊 里 手 村	42	195	—	15	—	120	42	330
伊 里 手 村	16	22	—	—	20	3	36	25
米 里 里 村	74	20	47	98	22	42	143	160
玉 梁 店 村	63	2	—	—	—	4	63	6
稻 瀬 村	—	—	—	—	—	—	—	—
西 警 井 郡	106	8	—	85	20	141	126	234
平 泉 町	106	8	—	85	20	141	126	234
花 泉 沢 村	—	—	—	—	—	—	—	—
東 警 井 郡	625	66	0	633	51	170	676	874
千 大 藤 折 町	—	—	—	—	—	—	—	—
藤 原 沢 沢 村	51	—	—	316	—	—	51	316
折 原 沢 壁 村	—	—	—	—	—	—	—	—
矢 小 八 大 黄 津 海 村	—	—	—	—	—	—	—	—
越 梨 沢 村	—	—	—	—	—	—	—	—
保 津 村	280	37	—	50	10	7	290	94
黄 海 村	272	10	0	202	32	104	304	316

牧 野 面 積 (続)

林 地	林の木生産を目的とせざる林地	原 野		放 牧 地		採 草 地	
		利用して いるもの	未利用地	立 木 地	無立木地	立 木 地	無立木地
竹 林	町	町	町	町	町	町	町
伐採及び 災害跡地	町	町	町	町	町	町	町
町	34	125	町	町	町	町	町
—	60	0	—	—	—	—	—
—	22	20	—	—	—	—	13
—	—	—	—	—	—	—	—
—	958	4,916	290	—	42	79	4
—	—	—	—	—	—	—	4
—	117	1,219	—	—	42	79	—
—	94	254	—	—	—	—	—
—	—	—	—	—	—	—	—
—	98	106	—	—	—	—	—
—	302	596	268	—	0	—	—
—	347	2,741	22	—	—	—	—
20	228	4,876	—	—	1,027	—	—
—	5	11	—	—	—	—	—
20	30	314	—	—	—	—	—
—	—	—	—	—	—	—	—
—	40	41	—	—	1,027	—	—
—	—	—	—	—	—	—	—
—	152	4,152	—	—	—	—	—
—	1	358	—	—	—	—	—
—	23	26	—	—	—	—	—
—	—	—	—	—	—	—	—
—	—	—	—	—	—	—	—
—	6	19	—	—	—	—	—
—	6	2	—	—	—	—	—
—	8	5	—	—	—	—	—
—	3	—	—	—	—	—	—
—	—	—	—	—	—	—	—
—	—	—	—	—	—	—	—
—	12	11	—	—	—	—	—
—	12	11	—	—	—	—	—
—	—	—	—	—	—	—	—
—	87	32	—	—	—	—	—
—	—	—	—	—	—	—	—
—	8	14	—	—	—	—	—
—	—	—	—	—	—	—	—
—	—	—	—	—	—	—	—
—	—	—	—	—	—	—	—
—	34	9	—	—	—	—	—
—	44	7	—	—	—	—	—

1. 國有林野及び

市町村別	林木の生産を目的とする							
	針葉樹林		広葉樹林		針広混淆樹林		合計	
	人工林	天然林	人工林	天然林	人工林	天然林	人工林	天然林
九戸郡	町 300	町 —	町 —	町 2,415	町 —	町 4,561	町 300	町 6,976
輕種野山	町 180	町 —	町 —	町 404	町 —	町 1,148	町 180	町 1,552
中大江伊戸	町 117	町 —	町 —	町 1,950	町 —	町 3,207	町 117	町 5,157
二福一淨爾	町 5,070	町 466	町 70	町 20,099	町 795	町 4,175	町 5,935	町 24,740
金斗石浪鳥	町 127	町 —	町 —	町 56	町 7	町 —	町 134	町 56
小姉田御荒田	町 441	町 217	町 35	町 1,130	町 188	町 791	町 664	町 2,138
合計	町 1,837	町 145	町 7	町 14,147	町 166	町 2,94	町 2,010	町 14,586

2. 公私有林及び

郡市別	林木の生産を目的とする							
	針葉樹林		広葉樹林		針広混淆樹林		合計	
	人工林	天然林	人工林	天然林	人工林	天然林	人工林	天然林
盛釜宮一大	町 2,040	町 25	町 24	町 2,369	町 6	町 390	町 2,070	町 2,784
岩紫碑和胆	町 1,184	町 519	町 —	町 2,478	町 —	町 373	町 1,184	町 3,370
手波貫賀沢	町 3,704	町 7,835	町 1,325	町 29,907	町 1,425	町 12,564	町 6,454	町 50,306
江西東氣上	町 1,262	町 1,089	町 168	町 6,763	町 212	町 1,920	町 1,642	町 9,772
下九二	町 4,843	町 2,509	町 573	町 17,852	町 370	町 5,050	町 5,786	町 25,411
合計	町 47,995	町 39,206	町 6,876	町 213,223	町 4,283	町 92,174	町 59,154	町 344,603

牧野面積 (続)

林地	伐採及び災害跡地	林木の生産を目的とせざる林地	原野		放牧地		採草地	
			利用しているもの	未利用地	立木地	無立木地	立木地	無立木地
竹林	町 214	町 82	町 —	町 —	町 1,427	町 —	町 —	町 —
—	町 12	町 2	町 —	町 —	町 225	町 —	町 —	町 —
—	町 36	町 1	町 —	町 —	町 111	町 —	町 —	町 —
—	町 166	町 79	町 —	町 —	町 1,091	町 —	町 —	町 —
—	町 1,109	町 2,257	町 —	町 —	町 380	町 16	町 —	町 73
—	町 55	町 197	町 —	町 —	町 380	町 16	町 —	町 —
—	町 —	町 30	町 —	町 —	町 —	町 —	町 —	町 —
—	町 —	町 —	町 —	町 —	町 —	町 —	町 —	町 —
—	町 101	町 434	町 —	町 —	町 —	町 —	町 —	町 40
—	町 953	町 1,596	町 —	町 —	町 —	町 —	町 —	町 9

牧野面積

昭和27年1月1日現在

林地	伐採及び災害跡地	林木の生産を目的とせざる林地	原野		放牧地		採草地	
			利用しているもの	未利用地	立木地	無立木地	立木地	無立木地
竹林	町 1,536	町 22,934	町 9,569	町 65,932	町 10,219	町 27,853	町 27,697	町 14,567
—	町 163	町 77	町 739	町 17	町 50	町 717	町 15	町 852
—	町 620	町 181	町 23	町 183	町 —	町 —	町 87	町 150
—	町 447	町 69	町 180	町 278	町 —	町 590	町 —	町 4
—	町 150	町 1,518	町 —	町 31	町 2	町 —	町 89	町 —
—	町 132	町 50	町 1,436	町 15	町 —	町 479	町 307	町 1,370
—	町 1,191	町 1,192	町 3,496	町 12,053	町 614	町 8,687	町 6,135	町 3,005
—	町 436	町 43	町 1,274	町 310	町 156	町 114	町 756	町 852
—	町 805	町 121	町 4,438	町 1,078	町 215	町 764	町 28	町 3,113
—	町 1,515	町 118	町 2,665	町 940	町 147	町 256	町 946	町 3,403
—	町 149	町 294	町 2,458	町 693	町 84	町 550	町 375	町 817
—	町 1,101	町 90	町 2,872	町 271	町 35	町 —	町 591	町 3,344
—	町 1,483	町 149	町 2,911	町 293	町 58	町 261	町 91	町 544
—	町 1,590	町 1,226	町 9,011	町 275	町 171	町 503	町 863	町 4,405
—	町 865	町 279	町 2,671	町 572	町 7,139	町 2,597	町 723	町 7,107
—	町 1,663	町 1,346	町 4,309	町 1,157	町 1,409	町 5,093	町 664	町 7,378
—	町 7,120	町 944	町 4,788	町 2,311	町 3,177	町 2,631	町 651	町 9,417
—	町 2,567	町 65	町 6,216	町 970	町 5,405	町 1,691	町 4,580	町 6,447
—	町 1,086	町 871	町 6,370	町 242	町 1,089	町 4,914	町 885	町 9,189

3. 公 有 造

林 面 積

昭和29年

市町村別	人工造林						天然更新					総造林面積
	樹				広葉樹	合計	針葉樹	広葉樹	混交林	落葉林	合計	
	すき	まつ類	その他	計								
昭和25年	3,351	1,715	1,688	6,754	224	6,978	1,243	5,412	1,269	7,924	14,902	
昭和26年	3,734	887	2,268	6,889	281	7,170	830	5,656	1,525	8,011	15,181	
昭和27年	4,502	4,784	180	9,466	328	9,794	566	3,339	1,203	5,162	14,956	
昭和28年	5,388	4,886	151	10,425	324	10,749	660	5,859	1,042	5,561	16,310	
昭和29年	4,197	5,351	202	9,750	170	9,920	539	5,004	1,411	6,954	16,874	
盛釜宮一大	56	282	1	339	—	339	—	—	—	—	339	
岡石古	54	5	—	59	—	59	—	44	—	44	103	
岡石古	80	29	1	110	—	110	45	—	—	45	155	
岡石古	111	83	1	195	6	201	7	8	148	163	364	
岡石古	130	90	—	220	1	221	2	199	—	201	422	
水北花久遠	1	—	—	1	—	1	1	1	—	2	3	
水北花久遠	20	—	—	20	—	20	6	19	24	49	69	
水北花久遠	81	42	8	131	—	131	47	42	72	161	292	
水北花久遠	67	61	—	128	1	129	—	—	—	—	129	
水北花久遠	231	174	1	406	2	408	3	—	—	3	411	
陸前高田	145	62	13	220	1	221	3	1	1	5	226	
陸前高田	337	1,414	11	1,762	4	1,766	50	356	216	622	2,388	
陸前高田	83	58	5	146	2	148	13	70	45	128	276	
陸前高田	151	75	2	228	36	264	74	21	96	191	455	
陸前高田	136	62	—	198	—	198	—	35	—	35	233	
胆野	58	189	1	248	2	250	53	811	26	890	1,140	
胆野	181	146	—	327	—	327	30	174	53	257	584	
胆野	53	51	—	104	1	105	—	48	3	51	156	
胆野	544	167	63	774	30	804	31	182	37	250	1,054	
胆野	411	186	—	597	1	598	2	332	—	334	932	
上下九二	259	174	—	433	4	437	5	143	10	158	595	
上下九二	549	414	5	968	59	1,027	71	1,376	69	1,516	2,543	
上下九二	182	784	68	1,034	2	1,036	45	683	422	1,155	2,191	
上下九二	277	803	22	1,102	18	1,120	51	454	189	694	1,814	
岩手	337	1,414	11	1,762	4	1,766	50	356	216	622	2,388	
沼津	—	—	—	—	—	—	—	—	—	—	—	
沼津	1	32	—	33	—	33	—	—	—	—	33	
沼津	15	177	2	194	1	195	—	—	—	—	195	
沼津	21	18	—	39	—	39	1	215	216	432	471	
沼津	8	9	—	17	—	17	—	—	—	—	17	
御所	153	40	—	193	—	193	—	—	—	—	193	
御所	50	9	3	62	—	62	—	—	—	—	62	
御所	8	17	—	25	—	25	—	—	—	—	25	
御所	33	371	5	409	—	409	—	141	—	141	550	
御所	1	159	—	160	2	162	3	—	—	3	165	
卷大田	4	105	—	109	—	109	—	—	—	—	109	
卷大田	2	7	—	9	—	9	6	—	—	6	15	
卷大田	8	11	—	19	—	19	—	—	—	—	19	
卷大田	19	156	—	175	—	175	10	—	—	10	185	
卷大田	5	9	—	14	—	14	—	—	—	—	14	
寺田	1	54	—	55	—	55	—	—	—	—	55	
寺田	2	69	—	71	—	71	—	—	—	—	71	
寺田	6	108	1	115	1	116	—	—	—	—	116	
寺田	—	63	—	63	—	63	30	—	—	30	93	

市町村別	人工造林						天然更新					総造林面積
	樹				広葉樹	合計	針葉樹	広葉樹	混交林	落葉林	合計	
	すき	まつ類	その他	計								
柴波郡	83	58	5	146	2	148	13	70	45	128	276	
日古徳見飯	—	—	—	—	—	—	—	—	—	—	—	
日古徳見飯	1	—	—	1	—	1	—	—	—	—	1	
日古徳見飯	—	—	—	—	—	—	—	—	—	—	—	
日古徳見飯	—	—	—	—	—	—	—	—	—	—	—	
煙水志赤	3	2	—	5	—	5	—	—	—	—	5	
煙水志赤	3	2	—	5	—	5	—	—	—	—	5	
煙水志赤	27	9	—	36	—	36	2	22	35	59	95	
煙水志赤	—	—	—	—	—	—	—	—	—	—	—	
彦佐赤長乙	2	3	—	5	—	5	9	3	5	17	22	
彦佐赤長乙	10	—	5	15	—	15	—	—	5	—	15	
彦佐赤長乙	21	22	—	43	2	45	—	—	—	5	50	
彦佐赤長乙	5	12	—	17	—	17	2	—	—	2	19	
彦佐赤長乙	11	8	—	19	—	19	—	45	—	45	64	
稗貫郡	151	75	2	228	36	264	74	21	96	191	455	
大石新八八	97	54	—	151	36	187	73	21	96	190	377	
大石新八八	18	10	—	28	—	28	—	—	—	—	28	
大石新八八	—	4	—	4	—	4	—	—	—	—	4	
大石新八八	8	7	2	17	—	17	—	—	—	—	17	
大石新八八	28	—	—	28	—	28	1	—	—	1	29	
和賀郡	136	62	—	198	—	198	—	35	—	35	233	
東岩横藤江	39	11	—	50	—	50	—	—	—	—	50	
東岩横藤江	13	4	—	17	—	17	—	4	—	4	21	
東岩横藤江	9	3	—	12	—	12	—	3	—	3	15	
東岩横藤江	7	5	—	12	—	12	—	—	—	—	12	
東岩横藤江	1	—	—	1	—	1	—	—	—	—	1	
笹湯沢	19	7	—	26	—	26	—	28	—	28	54	
笹湯沢	23	27	—	50	—	50	—	—	—	—	50	
笹湯沢	25	5	—	30	—	30	—	—	—	—	30	
胆澤郡	58	189	1	248	2	250	53	811	26	890	1,140	
前金白古衣	6	4	—	10	—	10	—	—	—	—	10	
前金白古衣	4	34	1	39	2	41	—	—	—	—	41	
前金白古衣	—	—	—	—	—	—	—	—	—	—	—	
前金白古衣	6	1	—	7	—	7	—	—	—	—	7	
前金白古衣	28	112	—	140	—	140	50	800	20	870	1,010	
小南若水	1	8	—	9	—	9	—	—	1	1	10	
小南若水	—	—	—	—	—	—	—	—	—	—	—	
小南若水	11	6	—	17	—	17	3	11	5	19	36	
小南若水	2	24	—	26	—	26	—	—	—	—	26	
江刺郡	181	146	—	327	—	327	30	174	53	257	584	
岩谷堂	2	2	—	4	—	4	5	11	14	30	34	
岩谷堂	—	—	—	—	—	—	—	—	—	—	—	
岩谷堂	45	107	—	152	—	152	15	82	24	121	273	
岩谷堂	40	3	—	43	—	43	—	—	—	—	43	
岩谷堂	17	18	—	35	—	35	7	53	13	73	108	

3. 公 有 造

市 町 村 別	人 工 造 林						天 然 更 新					總 造 林 積 面
	針 葉 樹				合 計	合 計	針 葉 樹	混 濁 林	合 計	合 計		
	す ぎ	ま つ 類	そ の 他	計								
米玉梁広福	31	11	—	42	—	42	1	28	1	30	72	
里川瀬	9	1	—	10	—	10	—	—	—	—	10	
村	23	—	—	23	—	23	—	—	—	—	23	
村	7	2	—	9	—	9	—	—	—	—	9	
村	7	2	—	9	—	9	2	—	1	3	12	
西 警 井 郡	53	51	—	104	1	105	—	48	3	51	156	
平花金	15	1	—	16	—	16	—	48	3	51	67	
泉沢	29	47	—	76	1	77	—	—	—	—	77	
村	9	3	—	12	—	12	—	—	—	—	12	
東 警 井 郡	544	167	63	774	30	804	31	182	37	250	1,054	
千大藤摺折	4	2	—	6	—	6	—	11	—	11	17	
鹿原沢	52	16	—	68	1	69	—	—	—	—	69	
沢	15	8	—	23	2	25	4	—	—	4	29	
壁	46	—	1	47	1	48	12	—	7	19	67	
村	40	5	—	45	1	46	—	7	—	7	53	
矢小八大黄	25	16	—	41	—	41	—	17	11	28	69	
津保	15	7	—	22	—	22	—	20	9	29	51	
村	11	—	—	11	—	11	5	12	4	21	32	
村	62	22	—	84	16	100	—	—	—	—	100	
村	16	—	—	16	—	16	—	7	—	7	23	
薄奥磐門松	5	—	—	5	—	5	—	—	1	1	6	
清	13	2	—	15	1	16	—	—	—	—	16	
水	17	—	—	17	—	17	—	14	5	19	36	
村	11	7	—	18	—	18	—	—	—	—	18	
村	21	18	—	39	—	39	3	4	—	7	46	
長生東猿渡興	7	—	—	7	—	7	—	—	—	—	7	
島母山	21	—	—	21	—	21	1	25	—	26	47	
沢	45	1	—	46	—	46	—	3	—	3	49	
民田	29	8	—	37	2	39	5	62	—	67	106	
村	19	6	—	25	1	26	—	—	—	—	26	
村	70	49	62	181	5	186	1	—	—	1	187	
氣 仙 郡	411	186	—	597	1	593	2	332	—	334	932	
世下上綾越	107	93	—	200	1	201	—	169	—	169	370	
吉	10	7	—	17	—	17	—	—	—	—	17	
唐	42	34	—	76	—	76	—	128	—	128	204	
村	46	3	—	49	—	49	2	3	—	5	54	
村	53	11	—	64	—	64	—	—	—	—	64	
吉唐	45	8	—	53	—	53	—	32	—	32	85	
村	108	30	—	138	—	138	—	—	—	—	138	
上 閉 伊 郡	259	174	—	433	4	437	5	143	10	158	595	
大鱧宮達甲	79	21	—	100	2	102	3	5	—	8	110	
會	12	13	—	25	—	25	—	—	—	—	25	
子	12	41	—	53	—	53	2	22	—	24	77	
村	12	3	—	15	—	15	—	—	—	—	15	
村	21	38	—	59	1	60	—	2	—	2	62	
鶉栗金	55	32	—	87	—	87	—	—	—	—	87	
住	42	21	—	63	1	64	—	114	—	114	178	
村	26	5	—	31	—	31	—	—	10	10	41	

林 面 積 (続)

市 町 村 別	人 工 造 林						天 然 更 新					總 造 林 積 面
	針 葉 樹				合 計	合 計	針 葉 樹	混 濁 林	合 計	合 計		
	す ぎ	ま つ 類	そ の 他	計								
下 閉 伊 郡	549	414	5	968	59	1,027	71	1,376	69	1,516	2,543	
山岩田崎小	41	10	—	51	—	51	2	43	—	45	96	
田泉老山本	22	41	—	63	1	64	3	4	15	22	86	
町	59	24	—	83	12	95	23	12	34	69	164	
村	17	7	—	24	—	24	5	—	—	5	29	
村	10	3	—	13	—	13	2	3	—	5	18	
田野畑	45	44	—	89	3	92	2	—	—	2	94	
普有安小	43	42	1	86	1	87	3	140	—	143	230	
代芸家川	17	4	—	21	—	21	2	—	—	2	23	
村	—	—	—	—	—	—	3	—	—	3	3	
村	27	49	—	76	8	84	—	—	—	—	84	
大花新(川門)	13	42	—	55	10	65	—	—	—	—	65	
川輪里井馬	29	7	—	36	1	37	—	—	—	—	37	
村	55	84	—	139	23	162	5	1,088	—	1,093	1,255	
村	19	3	—	22	—	22	—	—	—	—	22	
村	7	—	—	7	—	7	—	—	—	—	7	
小津重豊大	58	19	2	79	—	79	—	—	—	—	79	
国石根	8	12	—	20	—	20	5	12	—	17	37	
村	—	3	—	3	—	3	—	—	—	—	3	
村	10	—	2	12	—	12	9	74	20	103	115	
村	12	2	—	14	—	14	—	—	—	—	14	
織船	34	7	—	41	—	41	7	—	—	7	48	
村	23	11	—	34	—	34	—	—	—	—	34	
九 戸 郡	182	784	68	1,034	2	1,036	45	688	422	1,155	2,191	
輕種野山中	53	297	41	391	1	392	10	—	—	10	402	
米市田形野	76	170	8	254	—	254	10	205	20	235	489	
村	16	99	—	115	—	115	10	80	—	90	205	
村	2	28	—	30	—	30	—	—	—	—	30	
村	16	40	5	61	1	62	—	—	—	—	62	
大江伊戸	11	43	13	67	—	67	15	153	342	510	577	
刺保	—	—	—	—	—	—	—	—	—	—	—	
村	4	52	—	56	—	56	—	—	—	—	56	
村	4	55	1	60	—	60	—	250	60	310	370	
二 戸 郡	277	803	22	1,102	18	1,120	51	454	189	694	1,814	
福一淨爾全	2	31	3	36	—	36	—	—	—	—	36	
岡戸	1	3	—	4	3	7	1	—	—	1	8	
法薩田	78	153	3	234	6	240	10	171	10	191	431	
寺依一	7	28	—	35	—	35	—	—	—	—	35	
村	66	107	14	187	2	189	—	33	—	33	222	
斗石浪鳥小	13	23	2	38	2	40	—	—	—	—	40	
米所	3	7	—	10	—	10	—	—	—	—	10	
打海谷	20	54	—	74	—	74	—	—	—	—	74	
村	23	86	—	109	1	110	6	152	4	162	272	
村	10	90	—	100	—	100	—	—	—	—	100	
姉田御荒田	9	6	—	15	—	15	—	—	—	—	15	
帶部	—	15	—	15	1	16	—	—	—	—	16	
返	9	63	—	72	3	75	34	98	3	135	210	
沢山	35	125	—	160	—	160	—	—	172	172	332	
村	1	12	—	13	—	13	—	—	—	—	13	

4. 公 私 有 林

市町村別	用材林				薪炭材	竹林	總伐採面積
	針葉樹林	広葉樹林	針葉混林	計			
	町	町	町	町	町	町	町
昭和25年年	5,077	2,448	910	8,435	12,529	9	20,973
昭和26年年	3,477	588	288	4,353	9,512	—	13,865
昭和27年年	3,566	708	793	5,067	12,995	11	18,073
昭和28年年	4,912	1,036	690	6,638	13,646	16	20,300
昭和29年	5,572	2,333	879	8,784	15,774	18	24,576
盛釜宮一大	165	113	—	278	524	—	802
岡石古	16	—	8	24	73	—	97
市市市	13	5	—	18	134	—	152
市市市	37	5	7	49	283	2	334
市市市	41	—	—	41	199	—	240
水北花久遠	4	—	12	16	6	—	22
市市市	22	8	2	32	65	—	97
市市市	85	—	—	85	72	—	157
市市市	105	140	—	245	474	—	719
市市市	138	1	—	139	456	—	595
陸前高田	133	2	—	135	409	1	545
紫岩	1,806	524	323	2,653	1,741	—	4,394
紫岩	122	8	21	151	248	—	399
紫岩	122	10	4	136	204	—	340
紫岩	120	61	25	206	418	—	624
胆江	117	3	5	125	221	—	346
胆江	148	8	51	207	250	—	457
胆江	104	—	6	110	74	—	184
胆江	519	36	30	585	1,096	6	1,687
胆江	181	46	3	230	744	4	978
上下九二	149	15	29	193	698	—	891
上下九二	440	956	236	1,632	4,169	5	5,806
上下九二	622	112	63	802	1,825	—	2,627
上下九二	363	280	49	692	1,391	—	2,083
岩手郡	1,806	524	323	2,653	1,741	—	4,394
沼宮内	—	—	—	—	—	—	—
沼宮内	18	—	—	18	—	—	18
沼宮内	47	10	—	57	430	—	487
沼宮内	127	117	130	374	202	—	576
沼宮内	3	1	14	18	5	—	23
御明	395	80	23	498	65	—	563
御明	39	—	21	60	185	—	245
御明	7	3	2	12	8	—	20
御明	36	19	—	55	14	—	69
御明	793	153	37	983	256	—	1,239
卷六田松平	37	5	—	42	39	—	81
卷六田松平	35	3	—	38	5	—	43
卷六田松平	—	—	—	—	5	—	5
卷六田松平	138	63	31	232	28	—	260
卷六田松平	—	—	1	1	2	—	3
寺一方	15	68	—	83	13	—	96
寺一方	9	—	—	9	60	—	69
寺一方	37	2	—	39	413	—	452
寺一方	70	—	64	134	11	—	145

伐採面積

昭和29年

市町村別	用材林				薪炭材	竹林	總伐採面積
	針葉樹林	広葉樹林	針葉混林	計			
	町	町	町	町	町	町	町
紫波郡	122	8	21	151	248	—	399
日古徳見飯	—	—	—	—	—	—	—
日古徳見飯	—	—	—	—	—	—	—
日古徳見飯	—	—	—	—	—	—	—
日古徳見飯	12	—	—	12	10	—	22
煙水志赤	5	—	6	11	2	—	13
煙水志赤	23	—	2	25	22	—	47
煙水志赤	1	—	1	2	1	—	3
煙水志赤	8	4	11	23	4	—	27
煙水志赤	—	—	—	—	—	—	—
彦佐赤長乙	3	—	—	3	8	—	11
彦佐赤長乙	11	—	—	11	35	—	46
彦佐赤長乙	46	2	—	48	125	—	173
彦佐赤長乙	11	1	1	13	10	—	23
彦佐赤長乙	2	1	—	3	31	—	34
神貫郡	122	10	4	136	204	—	340
六石新八	59	6	2	67	142	—	209
六石新八	25	—	—	25	47	—	72
六石新八	—	—	—	—	—	—	—
六石新八	37	4	2	43	14	—	57
六石新八	1	—	—	1	1	—	2
和賀郡	120	61	25	206	418	—	624
東岩横藤江	51	—	3	54	50	—	104
東岩横藤江	—	—	—	—	—	—	—
東岩横藤江	7	1	3	11	56	—	67
東岩横藤江	—	—	11	11	2	—	13
東岩横藤江	—	—	—	—	—	—	—
笹湯沢	8	27	8	43	27	—	70
笹湯沢	51	—	—	51	185	—	236
笹湯沢	3	33	—	36	98	—	134
胆沢郡	117	3	5	125	221	—	346
前金白古衣	10	—	—	10	3	—	13
前金白古衣	66	—	—	66	17	—	83
前金白古衣	1	—	—	1	3	—	4
前金白古衣	20	—	—	20	151	—	171
小南若水	1	1	2	4	3	—	7
小南若水	—	—	—	—	—	—	—
小南若水	4	2	3	9	23	—	32
小南若水	15	—	—	15	21	—	36
江刺郡	148	8	51	207	250	—	457
岩愛田藤伊	2	—	—	2	1	—	3
岩愛田藤伊	—	—	—	—	—	—	—
岩愛田藤伊	7	—	—	7	89	—	96
岩愛田藤伊	4	—	—	4	9	—	13
岩愛田藤伊	27	3	20	50	63	—	113

4. 公 私 有 林

市 町 村 別	用 材 林				薪 炭 材	竹 林	總 伐 採 積 面	町
	計							
	針葉樹林	広葉樹林	針 混 林	計				
米 里 村	町	町	町	町	町	町	町	町
米玉梁	8	3	1	12	33	—	45	90
里川瀬	62	—	28	90	—	—	64	29
村瀬	32	1	2	35	29	—	20	14
村瀬	5	1	—	6	14	—	13	12
村瀬	1	—	—	1	12	—	—	—
西 警 井 郡	104	—	6	110	74	—	184	—
平花金	6	—	6	12	34	—	46	—
泉沢	94	—	—	94	27	—	121	—
沢	4	—	—	4	13	—	17	—
東 警 井 郡	519	36	30	585	1,096	6	1,687	—
千大藤摺折	2	—	—	2	11	—	13	—
廣原沢	70	18	—	88	151	—	239	—
沢壁	17	2	—	19	26	—	45	—
沢壁	2	—	—	2	41	—	43	—
沢壁	30	1	—	31	21	—	52	—
矢小八大黃	6	—	2	8	10	—	18	—
津保	7	—	5	12	30	—	42	—
津保	10	—	—	10	22	—	32	—
津保	34	—	—	34	19	—	153	—
津保	40	—	1	41	64	—	105	—
薄奥警門松	24	7	2	33	49	1	83	—
清崎川	29	1	—	30	36	—	66	—
清崎川	13	—	—	13	31	—	44	—
清崎川	5	—	—	5	6	—	11	—
清崎川	36	—	—	36	10	—	46	—
長生東猿渡興	9	—	—	9	25	—	34	—
長生東猿渡興	9	—	—	9	42	—	64	—
長生東猿渡興	16	1	5	22	58	—	97	—
長生東猿渡興	24	—	15	39	29	—	55	—
長生東猿渡興	21	5	—	116	313	5	434	—
長生東猿渡興	115	1	—	—	—	—	—	—
氣 仙 郡	181	46	3	230	744	4	978	—
世下上綾越	70	2	—	72	398	—	470	—
世下上綾越	17	33	—	50	57	—	107	—
世下上綾越	11	5	—	16	180	—	196	—
世下上綾越	20	—	—	20	11	—	31	—
世下上綾越	18	3	—	21	37	1	59	—
吉唐	31	3	—	34	29	—	63	—
吉唐	14	—	3	17	32	3	52	—
上 閉 伊 郡	149	15	29	193	698	—	891	—
大鱈宮達甲	26	6	20	52	147	—	199	—
大鱈宮達甲	26	—	—	26	53	—	79	—
大鱈宮達甲	13	1	—	14	43	—	57	—
大鱈宮達甲	18	5	—	23	37	—	60	—
大鱈宮達甲	19	—	—	19	59	—	78	—
大鱈宮達甲	31	1	2	34	161	—	195	—
大鱈宮達甲	15	—	1	16	150	—	166	—
大鱈宮達甲	1	2	6	9	48	—	57	—

伐 採 面 積 (続)

市 町 村 別	用 材 林				薪 炭 材	竹 林	總 伐 採 積 面	町
	計							
	針葉樹林	広葉樹林	針 混 林	計				
下 閉 伊 郡	町	町	町	町	町	町	町	町
山岩田崎小	440	956	236	1,632	4,169	5	5,806	—
田泉老山本	8	1	—	9	47	—	56	—
田泉老山本	15	34	9	58	114	—	172	—
田泉老山本	40	24	8	72	157	—	229	—
田泉老山本	6	1	—	7	20	4	31	—
田泉老山本	66	3	—	69	47	1	117	—
田野畑	24	19	6	49	1,207	—	1,256	—
田野畑	20	26	—	46	271	—	317	—
田野畑	—	25	—	25	140	—	165	—
田野畑	21	94	—	115	249	—	364	—
田野畑	33	3	6	42	77	—	119	—
大花新川門	23	96	—	119	289	—	408	—
大花新川門	11	2	1	14	128	—	142	—
大花新川門	11	340	1	352	467	—	819	—
大花新川門	6	52	5	63	79	—	142	—
大花新川門	—	199	195	394	420	—	814	—
小津重豊大	5	16	4	25	208	—	233	—
小津重豊大	11	—	—	11	16	—	27	—
小津重豊大	7	2	—	9	21	—	30	—
小津重豊大	105	18	—	123	108	—	231	—
小津重豊大	5	1	1	7	30	—	37	—
小津重豊大	17	—	—	17	46	—	63	—
小津重豊大	6	—	—	6	28	—	34	—
九 戸 郡	622	112	68	802	1,825	—	2,627	—
輕種野山中	148	67	—	215	811	—	1,026	—
輕種野山中	50	2	9	61	301	—	362	—
輕種野山中	4	4	20	28	78	—	106	—
輕種野山中	10	2	9	21	50	—	71	—
輕種野山中	10	6	7	23	41	—	64	—
大江伊戸	10	8	11	29	172	—	201	—
大江伊戸	15	5	2	22	20	—	42	—
大江伊戸	345	17	—	362	216	—	578	—
大江伊戸	30	1	10	41	136	—	177	—
二 戸 郡	363	280	49	692	1,391	—	2,083	—
福一淨爾金	17	1	—	18	9	—	27	—
福一淨爾金	1	—	1	2	3	—	5	—
福一淨爾金	55	12	3	70	211	—	281	—
福一淨爾金	23	1	—	24	36	—	60	—
福一淨爾金	21	1	—	22	60	—	82	—
斗石浪鳥小	10	120	—	130	178	—	308	—
斗石浪鳥小	16	—	—	16	23	—	44	—
斗石浪鳥小	54	2	7	63	194	—	257	—
斗石浪鳥小	10	44	—	54	152	—	206	—
斗石浪鳥小	84	32	—	116	138	—	254	—
姉田御荒田	—	—	3	3	35	—	38	—
姉田御荒田	1	8	—	9	16	—	25	—
姉田御荒田	17	4	10	31	116	—	147	—
姉田御荒田	54	55	5	114	215	—	329	—
姉田御荒田	—	—	20	20	—	—	20	—

5. 公私有林

伐採數量

昭和29年

市町村別	用材		薪材		炭材		竹材
	針葉樹	広葉樹	針葉樹	広葉樹	針葉樹	広葉樹	
昭和25年	2,352,696	612,265	103,084	1,033,925	9,075	4,045,506	26,808
昭和26年	2,178,762	255,729	53,392	963,571	21,652	2,100,667	2,312
昭和27年	1,193,254	191,127	33,875	984,529	23,495	2,236,903	5,619
昭和28年	2,037,955	240,661	43,767	1,050,236	14,851	2,966,056	9,362
昭和29年	1,705,565	304,055	52,235	1,355,753	10,923	3,453,423	19,959
盛釜宮一大	43,429	3,202	—	66,290	—	41,804	—
岡石古渡	5,195	20	—	11,400	—	9,300	—
水北花久遠	16,133	686	—	3,620	—	78,866	—
沢上巻野	24,887	1,768	3,064	41,145	1,630	72,159	1,550
高田	49,000	850	12,000	—	—	74,000	1,100
前手波	1,357	40	—	2,125	—	73	—
陸岩	9,901	1,603	817	6,918	—	4,360	—
岩	18,925	—	7	55	—	30,880	—
手	18,925	10,476	580	10,220	—	96,265	—
宮	43,950	1,290	190	51,043	—	114,037	—
内	63,196	708	150	34,490	—	60,525	775
石	268,817	31,760	7,000	116,813	—	375,433	—
巻	52,026	16,969	4,650	50,230	1,850	25,330	3
山	91,530	5,007	712	18,616	20	42,366	—
田	39,712	8,464	47	55,306	—	65,380	—
所	45,147	1,123	301	27,533	—	75,131	—
明	64,392	3,181	4,476	13,168	240	61,460	15
山	30,351	31	—	16,941	—	7,200	150
神	188,022	4,764	1,027	164,746	3,840	158,152	10,705
山	110,102	3,530	321	40,872	—	214,110	4,600
神	53,757	7,193	262	52,877	383	149,980	14
神	184,972	149,117	5,620	335,321	—	903,563	1,050
神	124,678	23,571	10,105	163,813	2,550	423,424	—
神	157,160	28,702	956	72,211	410	369,625	—
岩	268,817	31,760	7,000	116,813	—	375,433	—
沼	—	—	—	—	—	—	—
宮	5,500	—	—	—	—	—	—
石	2,326	704	—	4,000	—	70,486	—
巻	24,818	11,523	—	3,500	—	21,390	—
山	10,025	1,120	140	2,360	—	—	—
田	73,760	5,815	3,380	33,090	—	41,445	—
所	7,255	1,049	—	1,250	—	27,350	—
明	4,708	299	205	246	—	4,320	—
山	14,771	416	300	15,405	—	1,110	—
神	25,719	5,135	1,780	23,700	—	15,129	—
村	9,230	100	79	2,399	—	7,420	—
村	13,821	73	700	1,641	—	—	—
村	—	—	—	3,000	—	2,000	—
村	20,381	978	56	8,221	—	—	—
村	300	100	300	—	—	—	—
寺	18,050	380	—	—	—	13,480	—
方	13,194	302	—	—	—	14,468	—
江	10,659	466	60	2,001	—	79,335	—
江	14,300	3,300	—	16,000	—	77,500	—

市町村別	用材		薪材		炭材		竹材
	針葉樹	広葉樹	針葉樹	広葉樹	針葉樹	広葉樹	
柴波郡	52,026	16,969	4,650	50,230	1,850	25,330	3
日古徳見飯	—	—	—	—	—	—	—
詰館田前岡	—	—	—	—	—	—	—
村	—	—	—	—	—	—	—
村	4,252	53	—	5,000	—	—	—
煙山動分	3,750	360	—	2,880	—	—	—
水水志	6,630	48	—	3,570	—	—	—
赤	800	420	—	300	1,320	—	—
彦彦	7,510	13,130	4,080	11,400	530	820	—
比内	—	—	—	—	—	—	—
比内	1,200	—	70	600	—	100	—
比内	6,168	310	—	3,850	—	—	—
比内	16,726	2,598	—	15,680	—	21,230	3
比内	4,000	10	500	3,000	—	500	—
比内	790	40	—	3,950	—	2,680	—
稗貫郡	91,530	5,007	712	18,616	20	42,366	—
大石新八	59,254	4,518	712	11,372	20	31,520	—
鳥堀	5,946	239	—	4,999	—	9,746	—
重	—	—	—	—	—	—	—
八	26,020	250	—	2,215	—	1,100	—
八	310	—	—	30	—	—	—
和賀郡	39,712	8,464	47	55,306	—	65,380	—
東岩横藤江	13,475	1,343	—	16,480	—	10,420	—
川根	7,118	—	—	20	—	478	—
川根	3,008	1,343	7	6,939	—	16,330	—
江	6,276	—	—	833	—	—	—
江	—	—	—	—	—	—	—
笹湯沢	3,413	1,780	—	3,500	—	12,000	—
間田	5,230	—	—	17,000	—	10,000	—
内	1,192	3,998	40	10,534	—	16,152	—
胆沢郡	45,147	1,123	301	27,533	—	75,131	—
前金白百衣	8,476	199	40	2,157	—	—	—
ヶヶ	16,700	100	—	550	—	6,500	—
山	—	—	—	—	—	—	—
山	320	—	240	600	—	—	—
山	4,904	—	—	19,397	—	59,000	—
小南若永	1,039	270	21	205	—	1,809	—
柳岡	—	—	—	—	—	—	—
柳岡	6,072	494	—	2,242	—	2,918	—
柳岡	7,636	60	—	2,382	—	4,904	—
江刺郡	64,392	3,181	4,476	13,163	240	61,460	15
岩	2,400	800	—	1,205	—	—	—
岩	—	—	—	—	—	—	—
岩	1,555	—	—	3,600	—	19,860	—
岩	2,200	—	1,500	—	—	300	—
岩	21,430	1,268	500	—	—	23,250	—

5. 公 私 有 林

市 町 村 別	用 材		薪 材		炭 材		竹 材
	針 葉 樹	広 葉 樹	針 葉 樹	広 葉 樹	針 葉 樹	広 葉 樹	
米里村	6,100	457	150	2,525	—	4,435	—
里川村	19,819	20	2,102	418	240	—	—
梁瀬村	8,360	250	100	1,770	—	10,400	—
広瀬村	1,833	380	80	1,986	—	1,190	—
稲瀬村	695	6	44	1,664	—	2,025	15
西 警 井 郡	30,351	31	—	16,941	—	7,200	150
平花釜	3,158	31	—	5,484	—	5,450	150
泉沢町	26,003	—	—	9,626	—	—	—
沢村	1,190	—	—	1,831	—	1,750	—
東 警 井 郡	188,022	4,764	1,027	164,746	3,840	158,152	10,705
千大藤摺折	562	70	—	3,024	—	311	—
鹿原沢	20,550	804	170	35,480	—	17,520	80
沢	5,404	500	—	5,290	—	2,900	—
摺	400	15	100	13,600	—	2,000	—
折	9,464	68	—	4,111	—	940	—
矢小八	3,431	39	—	2,807	—	776	—
大津	9,600	400	—	8,700	—	3,550	100
黄	7,915	55	30	2,169	—	1,699	—
保	25,450	1,000	—	20,000	—	21,500	—
海	11,710	550	32	2,082	—	14,944	220
瀨奥磐門松	2,720	29	—	2,709	—	799	55
衣玉	11,859	392	—	9,560	—	1,780	—
清水	7,677	93	—	8,214	—	1,595	—
崎川	1,460	33	260	540	—	310	80
松	10,450	11	35	2,044	—	781	—
長生東猿渡	5,650	—	—	4,200	—	—	—
渡	7,292	—	—	6,193	—	—	70
渡	10,881	90	—	4,271	3,840	5,351	—
渡	8,090	—	350	6,200	—	4,580	100
渡	4,887	120	—	4,867	—	2,060	—
渡	23,570	475	50	18,680	—	74,756	10,000
氣 仙 郡	110,102	3,530	321	40,872	—	214,110	4,600
世下上綾越	37,785	580	—	5,700	—	90,300	200
越	18,032	70	—	1,020	—	17,320	—
越	11,200	500	—	3,000	—	50,000	—
越	20,200	130	—	12,000	—	900	1,700
越	12,500	550	—	1,700	—	22,000	600
吉唐	9,440	1,700	—	2,000	—	2,980	500
唐	945	—	321	15,452	—	30,610	1,600
上 閉 伊 郡	53,757	7,193	262	52,877	383	149,980	11
大鱒宮達甲	8,330	1,300	—	3,400	—	32,043	—
宮	11,325	60	—	8,000	—	9,000	—
達	6,380	144	—	5,962	—	4,974	—
甲	3,871	480	—	3,396	—	5,778	—
甲	6,151	106	—	6,478	3	14,384	—
鷺栗金	8,030	490	—	16,541	—	9,051	—
栗	8,490	3,313	112	5,750	80	70,150	11
金	1,180	1,300	150	3,350	300	4,600	—

伐 採 數 量 (続)

市 町 村 別	用 材		薪 材		炭 材		竹 材
	針 葉 樹	広 葉 樹	針 葉 樹	広 葉 樹	針 葉 樹	広 葉 樹	
下 閉 伊 郡	184,972	149,117	5,620	335,321	—	903,563	1,050
山岩田崎小	3,290	210	450	7,820	—	3,600	—
田泉老山本	6,544	4,313	—	4,136	—	23,962	—
町崎小	46,937	8,650	5,170	17,978	—	26,574	13
崎小	2,100	240	—	4,000	—	6,500	250
崎小	15,293	2,350	—	851	—	8,500	55
田野畑	18,537	2,028	—	47,073	—	243,531	—
畑	935	5,533	—	2,720	—	32,535	—
畑	—	5,000	—	1,700	—	41,000	—
畑	2,980	14,830	—	30,000	—	30,596	—
畑	17,000	1,030	—	4,500	—	95,500	—
大花新川門	10,900	24,730	—	14,300	—	149,700	—
川	10,270	573	—	5,280	—	15,210	—
新	9,275	49,994	—	100,727	—	70,000	32
川	2,000	10,640	—	18,103	—	2,217	—
門	2,268	8,996	—	9,276	—	65,806	—
小津重豊大	3,700	8,681	—	22,480	—	39,800	—
重	9,800	—	—	9,100	—	1,500	—
豊	5,100	245	—	6,616	—	4,600	—
大	7,841	800	—	5,585	—	10,155	700
大	2,657	274	—	5,753	—	2,277	—
織船	4,985	—	—	12,500	—	30,000	—
船	2,560	—	—	4,823	—	—	—
九 戸 郡	124,678	23,571	10,105	163,813	2,550	423,424	—
輕種野山中	42,934	5,213	4,500	113,805	—	57,250	—
野	39,107	2,770	—	6,180	—	72,110	—
中	2,940	1,038	—	3,000	—	28,600	—
中	11,218	6,280	—	2,000	—	125,000	—
中	2,360	543	—	—	150	80,000	—
大江伊戸	2,366	1,505	105	5,628	1,600	19,654	—
刺保	2,700	380	—	1,500	—	5,000	—
伊	14,230	3,000	—	17,000	—	15,510	—
戸	6,823	2,900	5,500	14,700	800	20,300	—
二 戸 郡	157,160	28,702	956	72,211	410	369,625	—
福一淨爾金	11,955	307	—	175	—	1,805	—
爾	713	920	90	160	70	110	—
金	21,770	1,058	—	1,260	—	78,900	—
金	11,717	413	—	6,315	—	5,444	—
金	25,692	325	—	—	—	15,200	—
斗石浪鳥小	4,590	2,520	300	400	—	50,000	—
浪	5,184	—	—	3,691	—	—	—
鳥	14,214	881	—	18,996	—	20,159	—
鳥	13,222	7,112	—	14,318	—	44,926	—
鳥	21,715	924	—	13,600	—	76,000	—
姉田御荒田	2,800	1,800	—	1,500	—	9,000	—
御	212	2,514	—	1,520	—	1,600	—
荒	7,760	1,190	540	3,350	340	15,990	—
田	12,616	8,733	26	6,926	—	50,491	—
田	3,000	—	—	—	—	—	—

6. 林 野 副 産 物

昭和29年

郡 市 別	樹 木 種 子								樹 皮		そ の 他		
	針 葉 樹				広 葉 樹				す ぎ	か し わ	竹 皮	ま つ た け	し い た け
	す ぎ	あ ま	か つ	か ま	ら つ	ひ ば	く る み	つ ば き					
合 計	2,434.2	189.8	3.0	.5	10,393	849	102,615	258,920	460	55	3,614	3,290	
盛 岡 市	65.0	30.0	—	—	—	—	—	—	—	—	—	—	
釜 石 市	—	—	—	—	—	—	—	—	—	—	—	—	
宮 城 市	10.0	—	—	—	—	—	—	500	—	—	—	—	
大 船 渡 市	141.0	—	—	—	—	—	—	3	300	—	—	—	
水 花 市	—	—	—	—	30	—	530	—	—	—	—	—	
北 上 市	5.0	—	—	—	60	—	220	7,521	—	—	6	5	
久 遠 市	—	—	—	—	119	—	1,761	20	—	—	13	45	
岩 手 郡	25.0	10.0	—	—	528	—	2,560	2,700	—	—	35	22	
紫 野 郡	360.0	30.0	—	—	—	—	—	12,640	—	—	—	515	
岩 手 郡	24.0	5.0	3.0	—	617	—	46,380	8,271	—	—	93	322	
紫 野 郡	28.0	—	—	—	250	—	16,680	4,790	—	—	45	103	
和 胆 郡	23.0	8.0	—	—	—	—	200	12,020	250	—	102	765	
胆 沢 郡	9.0	—	—	—	340	—	3,753	3,840	—	—	65	171	
伊 達 郡	10.0	—	—	—	80	—	1,490	3,473	—	—	—	291	
江 西 郡	2.0	—	—	—	515	—	8,830	1,435	—	—	35	60	
刺 井 郡	26.0	—	—	—	30	—	490	740	—	—	9	22	
東 磐 井 郡	486.0	14.0	—	—	512	9	3,578	27,475	—	45	—	74	
上 閉 伊 郡	1,053.0	50.3	—	—	177	840	79	56,225	—	10	—	199	
下 閉 伊 郡	70.0	41.5	—	.5	460	—	1,700	6,630	—	—	765	268	
戸 部 郡	57.2	1.0	—	—	5,305	—	5,398	56,830	—	—	2,074	140	
二 戸 郡	10.0	—	—	—	170	—	1,613	2,500	210	—	220	48	
二 戸 郡	30.0	—	—	—	1,200	—	7,300	44,210	—	—	4	91	

郡 市 別	そ の 他						
	な め こ	た の	け こ	せ ま	い ま	つ に	う る し
	メ	メ	メ	メ	メ	メ	メ
合 計	646	7,231	15,108	230	1,554	30,067	
盛 岡 市	—	—	—	—	—	50	
釜 石 市	—	—	—	—	—	—	
宮 城 市	—	—	—	—	—	—	
大 船 渡 市	—	620	—	—	30	12,000	
水 花 市	—	—	—	—	—	120	
北 上 市	5	—	30	—	160	274	
久 遠 市	—	—	—	—	—	96	
岩 手 郡	80	—	8,000	—	—	32	12,000
紫 野 郡	20	2,380	316	—	14	1,233	
和 胆 郡	—	—	59	—	16	146	
胆 沢 郡	—	—	120	—	20	430	
伊 達 郡	389	46	4,957	—	3	60	
上 閉 伊 郡	70	1,173	1,168	10	373	10	
江 西 郡	—	170	108	—	—	180	
刺 井 郡	50	25	—	—	—	8	
東 磐 井 郡	—	950	105	60	16	198	
上 閉 伊 郡	—	67	—	—	10	—	
下 閉 伊 郡	20	—	37	—	86	437	
戸 部 郡	9	—	—	—	—	2,025	
二 戸 郡	—	—	94	—	—	83	
二 戸 郡	3	1,800	114	—	946	717	

7. 薪 炭 県 外 移 出

昭和29年度

県 名	木 炭		薪
	俵	石	
東 京 都	8,095,146	744,443	
神 奈 川 県	288,092	105,328	
埼 玉 県	216,997	76,314	
千 葉 県	226,272	68,793	
茨 城 県	16,477	16,366	
青 森 県	166,763	49,538	
宮 城 県	180,941	100,439	
栃 木 県	24,856	5,820	
群 馬 県	63,958	2,486	
秋 田 県	86,999	74,518	
福 島 県	9,610	4,899	
静 岡 県	35,707	1,843	
新 潟 県	22,740	8,540	
山 形 県	1,567	3,540	
山 梨 県	2,160	181	
長 野 県	3,150	350	
そ の 他	115,557	376	
合 計	9,497,009	1,263,774	

5. 水 産 業

本表利用上の注意

第二次漁業センサスの部

本センサスは、昭和29年農林省が所管して全国一斉に調査した結果である。漁業センサスは、第一次は昭和24年に行われ、その後5年目毎に実施することになり今回は、第二次のセンサスである。調査概要次のとおり。

1. センサスの種類と調査期日

- (1) 個人経営体調査 昭和29年1月1日
- (2) 団体経営体調査 昭和29年1月1日
- (3) 漁業従事者世帯調査 昭和23年11月1日

2. 調査の機関

個人経営体 } 県及び市町村
 漁業従事者世帯 }

団体経営体 — 農林省統計調査事務所 — 同出張所

3. 調査客体

(1) 個人経営体とは、

過去1ヶ年間に於いて、自分の所有漁船または、借入漁船を用いて、30日以上自家単独の漁業を営んだ世帯。

(注) 漁船を使用しないで採貝採藻を行った場合漁撈作業日数30日あつても個人経営体としない。

(2) 漁業従事者世帯とは、

個人経営者世帯で過去1ヶ年間に30日以上漁撈作業に従事したもののある世帯である。

即ち、○他人にやとわれ漁撈作業に従事、

○自分又は世帯が出資者となり構成員の一員となつている共同経営体の漁撈作業に従事、

○漁船を用いない自分の家の漁撈作業又はあいのりする漁業の漁撈作業に従事、

(3) 団体経営体とは、

過去1ヶ年間に海面において漁業を営んだすべての共同経営体、会社経営体及び官公庁、学校、試験場による経営体をいう。

表式調査の部

農林水産省調査規則に基づき、市町村内に設置しある、農林水産省統計調査員が、担当調査区内を巡回聴取調査によるを原則とするも、海面漁獲高及び内水面漁獲高は、市町村において、漁業協同組合及び他の団体等の資料も参考にし結果表を作成する。

1. 個人

漁業センサスの部

(1) 主なる漁業種

市町村別	近海捕鯨	中型機船底びき網	小型機船底びき網	その他の底びき網	イワシあぐり巾着網	その他のまき網	サンマ棒受網	その他の敷網	イワシ刺網	サケ刺網	その他の刺網	カツオ一本釣	イカ一本釣
合計	3	34	1	2	9	21	23	3	1	7	7	31	141
釜石市	—	7	—	—	—	—	12	3	—	3	—	2	58
宮古市	—	14	—	—	1	—	2	—	1	—	2	—	61
大船渡市	1	5	—	1	—	2	1	—	—	—	2	1	139
高気町	—	—	—	—	—	—	—	—	—	—	—	—	—
仙田町	—	1	—	—	—	1	1	—	—	1	—	—	—
友崎町	—	4	—	—	—	6	4	—	—	—	1	—	8
米崎村	—	—	—	—	—	—	—	—	—	—	—	—	2
喜来村	—	—	—	—	—	8	—	—	—	—	1	—	6
越吉村	—	—	—	—	—	3	—	—	—	—	—	—	26
唐綾村	—	1	1	—	—	—	3	—	—	—	—	—	129
計	—	6	1	—	—	18	8	—	—	1	2	—	175
大槌町	1	1	—	—	3	—	—	—	—	1	—	—	54
鷺住居村	—	—	—	—	—	—	—	—	—	—	—	—	61
計	1	1	—	—	3	—	—	—	—	1	—	—	115
山崎町	—	—	—	—	—	—	—	—	—	—	—	—	60
老山本村	—	—	—	—	—	—	—	—	—	—	—	—	1
野畑村	—	—	—	—	—	—	—	—	—	—	—	—	30
小田村	—	—	—	—	—	—	—	—	—	—	—	—	1
代石村	—	—	—	—	—	—	—	—	—	—	—	—	23
普津村	—	—	—	—	—	—	—	—	—	—	—	—	48
重茂村	—	—	—	—	—	—	—	—	—	—	—	—	15
大沢村	1	—	—	—	—	—	—	—	—	2	—	—	121
笠越村	—	—	—	—	—	—	—	—	—	—	—	—	75
船越村	—	—	—	1	2	1	—	—	—	—	—	—	172
計	1	—	—	1	2	1	—	—	—	2	—	—	546
久種町	—	—	—	—	—	—	—	—	—	—	—	—	7
長字町	—	—	—	—	—	—	—	—	—	—	—	—	2
野中村	—	1	—	—	—	—	—	—	—	—	—	—	2
夏侍村	—	—	—	—	—	—	—	—	—	—	—	—	7
井野村	—	—	—	—	—	—	—	—	—	—	—	—	29
中野村	—	—	—	—	—	—	—	—	—	—	1	—	—
計	—	1	—	—	3	—	—	—	—	—	1	—	47

経営体

類別経営体数

昭和29年1月1日現在

マダロ延縄	その他の釣延縄	ブリマダロ定置網	サケマス定置網	その他の大型定置網	小型定置網	地曳網	船曳網	探採	貝藻	突ン棒	その他の漁業	カキ養殖	ノリ養殖
25	315	8	1	13	59	2	26	3,536	60	140	582	597	
4	6	1	—	—	1	—	2	136	10	30	1	1	
15	65	1	—	—	1	2	6	117	2	10	55	49	
2	45	—	—	—	8	—	7	230	1	46	266	102	
—	—	—	—	—	—	—	—	—	—	—	—	—	13
—	15	—	—	—	—	—	—	—	—	—	—	—	5
2	32	1	—	1	4	—	3	183	—	19	5	1	
—	1	—	—	—	—	—	—	37	—	1	—	—	111
—	1	—	—	—	2	—	—	—	—	1	—	—	98
—	11	1	—	1	2	—	—	77	—	—	28	—	
—	—	—	—	—	2	—	—	95	—	—	—	—	
1	9	—	—	—	3	—	—	64	1	—	7	14	
—	11	—	—	—	1	—	—	228	—	—	1	—	
3	80	2	—	2	14	—	3	686	1	22	41	242	
1	9	3	1	1	3	—	2	103	37	1	34	75	
—	1	—	—	4	8	—	—	106	1	2	23	22	
1	10	3	1	5	11	—	2	209	38	3	57	97	
—	40	—	—	—	—	—	—	51	1	2	36	9	
—	1	—	—	—	—	—	—	352	—	—	—	—	
—	—	—	—	—	—	—	—	71	—	—	—	—	
—	1	—	—	—	—	—	—	173	—	—	—	—	
—	30	—	—	—	—	—	—	196	—	—	—	—	
—	3	—	—	—	—	—	—	119	—	2	—	—	
—	—	—	—	—	—	—	—	—	—	—	95	50	
—	—	—	—	—	—	—	1	257	—	—	—	—	
—	1	—	—	3	2	—	—	—	1	—	4	6	
—	—	—	—	1	1	—	—	—	5	14	23	41	
—	4	1	—	2	9	—	—	101	1	—	4	—	
—	80	1	—	6	12	—	1	1,320	8	18	162	106	
—	—	—	—	—	1	—	5	14	—	3	—	—	
—	24	—	—	—	—	—	—	146	—	5	—	—	
—	—	—	—	—	—	—	—	55	—	3	—	—	
—	—	—	—	—	1	—	—	138	—	—	—	—	
—	2	—	—	—	6	—	—	170	—	—	—	—	
—	—	—	—	—	2	—	—	23	—	—	—	—	
—	—	—	—	—	—	—	—	125	—	—	—	—	
—	3	—	—	—	2	—	—	167	—	—	—	—	
—	29	—	—	—	12	—	5	838	—	11	—	—	

1. 個人

漁業センサスの部

(2) 階層別経営体数

市町村別	総数	無動力	有動力									
			~1 吨	1~3 吨	3~5 吨	5~10 吨	10~20 吨	20~30 吨	30~100 吨	100~200 吨	200~ 吨	
合計	6,619	3,871	172	872	86	105	136	39	59	12	5	
釜石市	277	95	9	99	16	13	11	13	12	3	2	
宮古市	404	183	—	57	2	3	20	8	17	4	2	
大船渡市	859	370	24	37	6	13	20	2	11	—	—	
高気田町	13	—	—	—	—	—	—	—	—	—	—	
気田町	30	21	—	—	—	—	—	—	—	—	—	
広小田村	271	224	2	18	—	2	3	4	3	1	—	
来村	150	38	—	—	—	—	—	—	—	3	—	
唐綾村	104	3	1	1	—	—	—	—	—	—	—	
喜来村	135	64	5	25	4	2	3	—	—	—	—	
唐綾村	123	86	3	32	—	—	—	—	—	—	—	
唐綾村	231	152	3	33	8	3	8	—	—	—	—	
唐綾村	250	118	21	101	—	1	4	1	2	—	—	
計	1,307	706	35	210	12	8	18	5	7	4	1	
大鵜住居町	330	86	15	30	6	20	39	7	9	1	—	
大鵜住居町	228	67	12	75	7	8	2	—	—	—	—	
計	558	153	27	105	13	28	41	7	9	1	—	
山田崎小田野	199	58	1	63	6	20	6	—	—	—	—	
山田崎小田野	354	349	—	4	—	—	1	—	—	—	—	
山田崎小田野	101	91	6	4	—	—	—	—	—	—	—	
山田崎小田野	175	170	1	4	—	—	—	—	—	—	—	
山田崎小田野	249	222	12	15	—	—	—	—	—	—	—	
普津重大	172	168	—	4	—	—	—	—	—	—	—	
普津重大	145	—	—	—	—	—	—	—	—	—	—	
普津重大	273	127	10	136	—	—	—	—	—	—	—	
普津重大	141	61	5	45	7	5	3	—	—	—	—	
織船	160	67	—	20	1	2	3	—	1	—	—	
織船	298	147	42	58	16	11	5	1	2	—	—	
計	2,267	1,460	77	353	30	33	18	1	3	—	—	
久種長宇野	23	22	—	—	—	—	—	—	—	—	—	
久種長宇野	182	167	—	4	4	—	5	—	—	—	—	
久種長宇野	63	61	—	—	1	—	—	—	—	—	—	
久種長宇野	142	139	—	1	—	—	—	—	—	—	—	
久種長宇野	185	176	—	2	—	—	1	—	—	—	—	
夏侍中	25	23	—	—	—	—	—	—	—	—	—	
夏侍中	154	154	—	—	—	—	—	—	—	—	—	
夏侍中	173	162	—	4	2	1	2	—	—	—	—	
計	947	904	—	11	7	2	8	3	—	—	—	

経営体 (続)

(3) 従事者数別経営体数

市町村別	総数	人									
		1	2~3	4~5	6~9	10~19	20~29	30~49	50~99	100~149	150~199
合計	6,619	1,065	3,481	1,315	357	295	67	21	16	1	1
釜石市	277	3	100	88	35	37	7	2	5	—	—
宮古市	404	34	255	49	16	23	17	6	3	1	—
大船渡市	859	228	416	139	27	41	5	3	—	—	—
高気田町	13	—	6	4	3	—	—	—	—	—	—
気田町	30	1	23	1	1	1	2	—	1	—	—
広小田村	271	21	162	62	9	11	2	—	3	—	1
来村	150	8	87	48	7	—	—	—	—	—	—
唐綾村	104	28	61	14	—	1	—	—	—	—	—
喜来村	135	3	103	4	14	6	—	—	—	—	—
唐綾村	123	19	88	11	5	—	—	—	—	—	—
唐綾村	231	29	151	31	11	8	1	—	—	—	—
唐綾村	250	—	117	109	18	2	2	—	—	—	—
計	1,307	109	803	284	68	29	7	2	4	—	1
大鵜住居町	330	56	139	41	16	63	8	5	2	—	—
大鵜住居町	228	31	116	43	15	17	4	1	1	—	—
計	558	87	255	84	31	80	12	6	3	—	—
山田崎小田野	199	48	98	19	6	24	4	—	—	—	—
山田崎小田野	354	55	175	101	22	1	—	—	—	—	—
山田崎小田野	101	37	49	15	—	—	—	—	—	—	—
山田崎小田野	175	11	113	47	4	—	—	—	—	—	—
山田崎小田野	249	19	148	70	12	—	—	—	—	—	—
普津重大	172	76	87	9	—	—	—	—	—	—	—
普津重大	145	122	22	—	1	—	—	—	—	—	—
普津重大	273	4	113	117	39	—	—	—	—	—	—
普津重大	141	49	60	3	11	17	1	—	—	—	—
織船	160	89	61	4	1	3	1	—	1	—	—
織船	298	8	131	79	37	30	11	2	—	—	—
計	2,267	518	1,057	464	133	75	17	2	1	—	—
久種長宇野	23	6	16	—	—	—	1	—	—	—	—
久種長宇野	182	17	102	40	16	6	1	—	—	—	—
久種長宇野	63	2	29	23	9	—	—	—	—	—	—
久種長宇野	142	52	80	7	2	1	—	—	—	—	—
久種長宇野	185	2	103	65	9	1	—	—	—	—	—
夏侍中	25	—	22	2	1	—	—	—	—	—	—
夏侍中	154	—	88	58	8	—	—	—	—	—	—
夏侍中	173	7	150	12	2	2	—	—	—	—	—
計	947	86	595	207	47	10	2	—	—	—	—

1. 個人

漁業センサスの部

(4) 漁

市町村別	総隻数	無動力船 隻数	有 動 船			電 動 力			
			隻 数	吨 数	馬力数	~ 1 吨 1~3 吨 3~5 吨 5 吨~			
						~ 1 吨	1~3 吨	3~5 吨	5 吨~
合 計	8,946	7,126	1,820	12,472.8	38,712	6,935	167	16	8
釜石市	394	178	216	2,561.1	7,255	154	19	2	3
宮古市	573	417	156	2,618.0	7,532	406	6	2	3
大船渡市	1,282	1,127	155	1,057.9	3,595	1,125	2	—	—
高田町	15	15	—	—	—	15	—	—	—
気仙沼市	40	32	8	319.8	1,070	32	—	—	—
広野町	397	343	54	1,217.0	3,122	337	6	—	—
小浜町	170	165	5	7.5	35	165	—	—	—
米沢町	139	137	2	9.7	30	136	1	—	—
越前町	177	132	45	128.7	434	128	4	—	—
喜多町	141	103	38	52.2	203	103	—	—	—
来住町	290	228	62	215.2	623	225	3	—	—
唐土町	284	150	134	394.6	1,214	142	8	—	—
計	1,653	1,305	348	2,344.7	6,731	1,283	22	—	—
大鵜住居町	478	287	191	1,684.9	5,991	220	62	5	—
計	327	205	122	297.6	1,074	196	8	1	—
計	805	492	313	1,982.5	7,065	416	70	6	—
山田町	240	134	106	341.1	1,038	134	—	—	—
崎本町	513	508	5	24.6	79	508	—	—	—
小畑町	160	150	10	10.0	30	150	—	—	—
野畑村	276	271	5	8.0	25	271	—	—	—
代田村	407	380	27	34.1	135	376	3	1	—
普津村	242	238	4	8.1	25	238	—	—	—
軽石村	131	131	—	—	—	130	1	—	—
大茂村	278	131	147	162.0	567	131	—	—	—
笠越村	222	144	78	228.7	868	136	7	1	—
織船村	257	211	46	207.4	841	211	—	—	—
計	460	295	165	618.7	2,134	278	15	2	—
計	3,186	2,593	593	1,642.7	5,742	2,563	26	4	—
久慈町	29	28	1	5.0	23	20	8	—	—
長井町	193	175	13	146.9	477	175	—	—	—
宇野町	113	110	3	8.9	39	102	4	2	—
内部村	158	156	2	30.1	60	156	—	—	—
野田村	195	190	5	21.7	31	190	—	—	—
夏井村	29	29	—	—	—	23	6	—	—
侍中村	154	154	—	—	—	154	—	—	—
井野村	182	172	10	53.3	162	168	4	—	—
計	1,053	1,014	39	265.9	792	988	22	2	2

人 經 營 体 (続)

船

数 別 隻 数	有 動 力									
	~ 1 吨 1~3 吨 3~5 吨 5~10 吨 10~15 吨 15~20 吨 20~30 吨 30~50 吨 50~100 吨 100~200 吨 200~500 吨									
	~ 1 吨	1~3 吨	3~5 吨	5~10 吨	10~15 吨	15~20 吨	20~30 吨	30~50 吨	50~100 吨	100~200 吨
211	984	110	153	85	130	76	38	30	2	1
9	105	18	15	6	14	31	7	9	2	—
1	64	3	9	5	31	15	15	13	—	—
46	45	8	14	19	15	5	3	—	—	—
—	—	—	—	—	—	—	—	—	—	—
—	—	—	—	—	—	—	—	—	—	—
2	21	1	2	—	10	9	4	4	—	1
2	3	—	—	—	—	—	—	—	—	—
—	1	—	1	—	—	—	—	—	—	—
7	30	3	2	—	3	—	—	—	—	—
3	34	1	—	—	—	—	—	—	—	—
5	35	8	6	7	1	—	—	—	—	—
21	102	—	—	—	6	2	—	—	—	—
40	226	13	12	7	22	11	10	6	—	1
20	60	8	33	26	31	9	2	2	—	—
12	81	15	11	2	1	—	—	—	—	—
32	141	23	44	28	32	9	2	2	—	—
1	74	7	20	4	—	—	—	—	—	—
—	4	—	—	—	1	—	—	—	—	—
6	4	—	—	—	—	—	—	—	—	—
1	4	—	—	—	—	—	—	—	—	—
12	15	—	—	—	—	—	—	—	—	—
—	4	—	—	—	—	—	—	—	—	—
—	—	—	—	—	—	—	—	—	—	—
10	137	—	—	—	—	—	—	—	—	—
7	53	6	8	2	2	—	—	—	—	—
—	32	1	8	1	4	—	—	—	—	—
46	62	22	19	6	6	3	1	—	—	—
83	389	36	55	13	13	3	1	—	—	—
—	—	—	—	—	—	—	—	—	—	—
—	5	4	2	1	—	—	—	—	—	—
—	1	2	—	—	—	—	—	—	—	—
—	1	—	—	—	—	—	—	—	—	—
—	3	1	—	—	1	—	—	—	—	—
—	—	—	—	—	—	—	—	—	—	—
—	—	—	—	—	—	—	—	—	—	—
—	4	2	2	2	—	—	—	—	—	—
—	14	9	4	7	3	2	—	—	—	—

1. 個人
(7) 年間漁獲金額別経営体数

漁業センサスの部

市町村別	総数	万円										
		～5	5～10	10～20	20～30	30～50	50～100	100～200	200～500	500～1,000	1,000～5,000	5,000～10,000
合計	6,619	2,733	1,664	1,127	374	244	149	152	115	28	27	6
釜石市	277	—	35	74	44	38	21	28	26	6	3	2
宮古市	404	137	101	77	15	17	13	7	16	11	10	—
大船渡市	859	366	249	138	36	20	12	22	11	2	3	—
高気広小	13	10	1	2	—	—	—	—	—	—	—	—
田仙町	30	25	1	—	—	—	1	1	1	1	1	—
田友崎	271	145	88	18	2	2	1	8	1	1	3	1
村	150	64	52	30	4	—	—	—	—	—	—	—
村	104	91	12	—	—	—	1	—	—	—	—	—
越喜来	135	41	39	25	17	9	3	1	—	—	—	—
吉唐綾	123	18	65	36	1	1	—	2	—	—	—	—
村	231	84	53	42	25	14	5	7	1	—	—	—
村	250	42	106	86	10	—	1	—	—	2	3	—
計	1,307	520	417	239	59	26	13	11	10	2	6	4
大鵜住居	330	68	55	61	30	27	20	34	30	1	4	—
村	228	54	42	68	20	19	9	11	3	1	1	—
計	558	122	97	129	50	46	29	45	33	2	5	—
山田崎小	199	54	45	30	7	16	21	19	7	—	—	—
田老山本	354	229	110	13	1	—	—	—	1	—	—	—
野畑	101	53	36	12	—	—	—	—	—	—	—	—
村	175	124	45	6	—	—	—	—	—	—	—	—
村	249	136	98	11	2	1	1	—	—	—	—	—
普津重六	172	85	64	23	—	—	—	—	—	—	—	—
村	145	104	23	15	2	—	1	—	—	—	—	—
村	273	41	72	110	39	8	3	—	—	—	—	—
村	141	4	19	54	31	17	9	5	2	—	—	—
船越	160	8	12	66	40	26	5	1	—	2	—	—
村	298	56	58	81	45	25	18	11	3	1	—	—
計	2,267	894	582	421	167	93	58	36	13	3	—	—
久種長宇野	23	15	6	1	—	—	—	—	1	—	—	—
町	182	94	46	30	2	3	1	2	4	—	—	—
村	63	47	14	1	—	—	—	—	—	1	—	—
村	142	133	8	—	—	—	—	—	—	1	—	—
村	185	171	11	1	—	1	1	—	—	—	—	—
井浜野	25	13	5	7	—	—	—	—	—	—	—	—
村	154	122	32	—	—	—	—	—	—	—	—	—
村	173	99	61	9	1	—	1	1	1	—	—	—
計	947	694	183	49	3	4	3	3	6	2	—	—

経営体 (続)

(2) 漁撈体数 (3吨以上)

(1) 経営階層別経営体が行う漁撈体数

市町村別	総数	有動力							大型定置	小型定置	地曳	浅養	海殖
		3～5吨	5～10吨	10～20吨	20～30吨	30～100吨	100～200吨	200～吨					
合計	1,339	220	272	328	90	171	48	31	47	123	4	5	
釜石市	182	37	26	15	29	41	18	11	4	1	—	—	
宮古市	129	3	5	32	13	38	15	17	1	1	4	—	
大船渡市	153	23	41	50	2	23	—	—	—	14	—	—	
高気広小	—	—	—	—	—	—	—	—	—	—	—	—	
田仙町	8	—	—	—	—	5	3	—	—	—	—	—	
田友崎	46	—	3	8	10	5	9	3	2	6	—	—	
村	—	—	—	—	—	—	—	—	—	—	—	—	
村	4	—	—	—	—	—	—	—	—	4	—	—	
越喜来	30	11	6	7	—	—	—	—	3	3	—	—	
吉唐綾	2	—	—	—	—	—	—	—	—	2	—	—	
村	55	19	8	22	—	—	—	—	—	6	—	—	
村	30	—	3	11	6	8	—	—	2	—	—	—	
計	175	30	20	48	16	18	12	3	5	23	—	—	
大鵜住居	273	19	61	110	21	46	3	—	10	3	—	—	
村	81	17	22	8	—	—	—	—	13	21	—	—	
計	354	36	83	118	21	46	3	—	23	24	—	—	
山田崎小	76	11	47	18	—	—	—	—	—	—	—	—	
田老山本	1	—	—	1	—	—	—	—	—	—	—	—	
野畑	—	—	—	—	—	—	—	—	—	—	—	—	
村	—	—	—	—	—	—	—	—	—	—	—	—	
普津重六	—	—	—	—	—	—	—	—	—	—	—	—	
村	—	—	—	—	—	—	—	—	—	—	—	—	
村	47	19	13	7	—	—	—	—	5	3	—	—	
船越	21	2	5	4	—	2	—	—	5	1	—	2	
村	110	43	25	16	2	3	—	—	4	14	—	3	
計	255	75	90	46	2	5	—	—	14	18	—	5	
久種長宇野	2	—	—	—	—	—	—	—	—	—	—	—	
町	23	8	—	10	5	—	—	—	—	—	—	—	
村	7	3	4	—	—	—	—	—	—	—	—	—	
村	3	—	—	—	2	—	—	—	—	1	—	—	
村	36	—	—	5	—	—	—	—	—	31	—	—	
井浜野	6	—	—	—	—	—	—	—	—	6	—	—	
村	14	5	3	4	—	—	—	—	—	2	—	—	
計	91	16	7	19	7	—	—	—	—	42	—	—	

1. 個人

漁業センサスの部

(8) 漁撈種類別
(9) 漁業種類別

市町村別	総数	近海捕鯨	中型幾船		小型幾船		その他の		イワシ		アジ		その他の		サンマ		その他の		イワシ		サマ		ケス		その他の	
			底びき網	底びき網	底びき網	底びき網	巾着網	巾着網	まき網	棒受網	敷網	刺網	刺網	刺網	刺網	刺網	刺網	刺網	刺網	刺網	刺網	刺網	刺網	刺網	刺網	刺網
合計	1,339	3	84	3	2	16	4	12	66	29	6	30	10													
釜石市	182	—	27	—	—	—	—	—	30	1	—	16	—													
宮古市	129	—	27	—	—	3	—	—	6	—	2	5	—													
大船渡市	153	1	8	2	2	—	—	1	7	3	2	2	6													
高気広小	—	—	—	—	—	—	—	—	—	—	—	—	—													
田仙田友崎	8	—	2	—	—	—	—	—	—	—	—	—	—													
町町村	46	—	11	—	—	—	—	—	—	—	—	—	—													
村	—	—	—	—	—	—	—	—	—	—	—	—	—													
越喜来	30	—	—	—	—	—	—	—	—	—	—	—	—													
吉唐綾	2	—	—	—	—	—	—	—	—	—	—	—	—													
丹里	55	—	—	—	—	—	—	—	—	—	—	—	—													
村	30	—	5	—	—	—	—	—	—	—	—	—	—													
計	175	—	18	—	—	3	1	8	13	2	—	2	—													
大鵜住居	273	1	3	—	—	—	—	—	—	—	—	—	—													
町	81	—	—	—	—	—	—	—	—	—	—	—	—													
計	354	1	3	—	—	—	—	—	—	—	—	—	—													
山崎小田	76	—	—	—	—	—	—	—	—	—	—	—	—													
田老山本	1	—	—	—	—	—	—	—	—	—	—	—	—													
野畑	—	—	—	—	—	—	—	—	—	—	—	—	—													
普連重大	—	—	—	—	—	—	—	—	—	—	—	—	—													
代石	—	—	—	—	—	—	—	—	—	—	—	—	—													
村	47	1	—	—	—	—	—	—	—	—	—	—	—													
藤船	21	—	—	—	—	—	—	—	—	—	—	—	—													
村	110	—	—	—	—	—	—	—	—	—	—	—	—													
計	255	1	—	—	—	—	—	—	—	—	—	—	—													
久種長宇野	2	—	—	—	—	—	—	—	—	—	—	—	—													
慈市内部田	23	—	—	—	—	—	—	—	—	—	—	—	—													
町	7	—	—	—	—	—	—	—	—	—	—	—	—													
村	3	—	—	—	—	—	—	—	—	—	—	—	—													
計	36	—	—	—	—	—	—	—	—	—	—	—	—													
井浜野	6	—	—	—	—	—	—	—	—	—	—	—	—													
村	14	—	—	—	—	—	—	—	—	—	—	—	—													
計	91	—	1	1	—	—	—	—	—	—	—	—	—													

経営体 (続)

体 漁撈数 数

カツオ	イカ	マグロ	その他の	ブリ	サケ	その他の	小型	地曳網	船曳網	採貝	突ン棒	その他の
一本釣	一本釣	延縄	釣、延縄	マダロ	マダロ	サケ	型			採藻		漁業
3	316	53	153	11	2	23	77	3	8	247	142	36
2	32	13	12	2	—	—	3	—	—	23	16	5
—	20	29	17	1	—	—	2	2	—	3	12	—
—	44	3	15	—	—	—	8	—	—	25	14	10
—	—	—	—	—	—	—	—	—	—	—	—	—
1	2	2	2	1	—	—	4	—	—	3	6	—
—	1	—	—	—	—	—	2	—	—	1	—	—
—	8	—	6	1	—	—	2	—	—	10	—	—
—	18	1	9	—	—	—	3	—	—	18	3	—
—	6	—	1	—	—	—	1	—	—	9	2	1
1	35	3	18	2	—	—	2	—	—	41	11	1
—	64	4	29	5	1	1	7	—	5	64	63	6
—	18	—	10	—	—	—	8	—	—	22	5	1
—	82	4	39	5	1	9	24	—	5	86	68	7
—	31	1	14	—	—	—	—	—	—	10	4	—
—	—	—	1	—	—	—	—	—	—	—	—	—
—	—	—	—	—	—	—	—	—	—	—	—	—
—	—	—	—	—	—	—	—	—	—	—	—	—
—	—	—	—	—	—	—	—	—	—	—	—	—
—	14	—	6	—	—	—	4	—	—	9	4	—
—	6	—	—	—	—	—	5	—	—	1	6	2
—	33	—	12	1	—	—	3	—	2	31	7	2
—	84	1	33	1	—	—	12	—	2	51	21	4
—	—	—	—	—	—	—	—	—	—	—	—	—
—	7	—	8	—	1	—	1	—	—	4	—	—
—	2	—	1	—	—	—	—	—	—	2	—	—
—	7	—	5	—	—	—	6	1	1	7	—	—
—	1	—	—	—	—	—	2	—	—	2	—	—
—	2	—	5	—	—	—	2	—	—	2	—	—
—	19	—	19	—	1	—	12	1	1	18	—	9

1. 個人 (9) 漁業種類別

近海捕鯨

Table with columns for 市町村別, 経営漁撈, 使用漁船, 屯数別漁撈体数, 従事操業, 漁獲高. Includes data for 大船渡市 and a total row.

中型機船底曳網漁業

Table with columns for 市町村別, 経営漁撈, 使用漁船, 屯数別漁撈体数, 従事操業, 漁獲高. Includes data for 釜宮大船渡市, 気広綾大宇, and a total row.

小型機船底曳網漁業

Table with columns for 市町村別, 経営漁撈, 使用漁船, 屯数別漁撈体数, 従事操業, 漁獲高. Includes data for 大野船渡市 and a total row.

その他の曳網漁業

Table with columns for 市町村別, 経営漁撈, 使用漁船, 屯数別漁撈体数, 従事操業, 漁獲高. Includes data for 大船渡市.

イワシあぐり網漁業

Table with columns for 市町村別, 経営漁撈, 使用漁船, 屯数別漁撈体数, 従事操業, 漁獲高. Includes data for 宮古市, 気広大船長, and a total row.

経営体 (続) 漁獲状況 (3屯以上)

アジサバ巾着網漁業

Table with columns for 市町村別, 経営体数, 漁撈体数, 使用漁船, 屯数別漁撈体数, 従事操業, 漁獲高. Includes data for 広田越町 and a total row.

その他のまき網漁業

Table with columns for 市町村別, 経営体数, 漁撈体数, 使用漁船, 屯数別漁撈体数, 従事操業, 漁獲高. Includes data for 大船渡市, 気広越唐船, and a total row.

サンマ棒受網漁業

Table with columns for 市町村別, 経営漁撈, 使用漁船, 屯数別漁撈体数, 従事操業, 漁獲高. Includes data for 釜宮大船渡市, 気広綾大宇, and a total row.

その他の敷網漁業

Table with columns for 市町村別, 経営漁撈, 使用漁船, 屯数別漁撈体数, 従事操業, 漁獲高. Includes data for 釜宮大船渡市, 気広大船長, and a total row.

1. 個人

(9) 漁業種類別

イワシ刺網漁業

Table for イワシ刺網漁業 showing statistics for various municipalities like 宮古市, 大船渡市, 野田村, and a total summary.

サケ、マス刺網漁業

Table for サケ、マス刺網漁業 showing statistics for municipalities like 釜宮市, 石古市, 気田町, and a total summary.

その他の刺網漁業

Table for その他の刺網漁業 showing statistics for municipalities like 大船渡市, 種市町, 野田村, 中野村, and a total summary.

カツオ一本釣漁業

Table for カツオ一本釣漁業 showing statistics for municipalities like 釜石市, 広田町, and a total summary.

経営体 (続)

漁獲状況 (3屯以上)

イカ一本釣漁業

Table for イカ一本釣漁業 showing detailed statistics for municipalities like 釜宮市, 石古市, 大船渡市, 田村町, 喜里村, 住居町, 田沢村, 越前町, 市井野村, and a total summary.

マグロ延縄漁業

Table for マグロ延縄漁業 showing statistics for municipalities like 釜宮市, 石古市, 大船渡市, 田村町, 田沢町, and a total summary.

その他の釣延縄漁業

Table for その他の釣延縄漁業 showing statistics for municipalities like 釜宮市, 石古市, 大船渡市, 田村町, 喜里村, 住居町, 田沢村, 越前町, 市井野村, and a total summary.

1. 個人別
(9) 漁業種類別

ブリ、マグロ定置網漁業

市町村別	経営漁撈		使用漁船		屯数別漁撈体数				従事者数	操業日数	漁獲高		
	体数	体数	有動力		無動力	屯	屯	屯			数量	金額	
			隻数	合計屯数									隻数
釜石市	2	2	2	24.3	2	—	1	—	1	47	226	66,300	8,983
宮古市	1	1	1	15.3	2	—	—	—	1	35	122	×	×
広田町	1	1	1	15.4	3	—	—	—	1	27	194	×	×
喜越来村	1	1	—	—	2	1	—	—	—	11	229	×	×
大槌町	5	5	6	45.4	4	—	3	2	—	105	1,164	360,980	14,023
船越村	1	1	3	9.0	2	—	1	—	—	23	125	×	×
合計	11	11	13	109.4	15	1	5	2	3	248	2,060	569,175	35,017

サケ、マス定置網漁業

市町村別	経営体数		使用漁船		屯数別漁撈体数		従事者数	操業日数	漁獲高	
	体数	体数	有動力		無動力	屯			数量	金額
			隻数	合計屯数						
大槌町	1	1	1	5.0	—	1	9	183	×	×
久慈町	1	1	1	5.0	2	1	23	60	×	×
合計	2	2	2	10.0	2	2	32	243	18,100	2,153

その他の大型定置網漁業

市町村別	経営漁撈		使用漁船		屯数別漁撈体数						従事者数	操業日数	漁獲高		
	体数	体数	有動力		無動力	屯	屯	屯	屯	屯			屯	数量	金額
			隻数	合計屯数											
広田町	1	1	1	6.0	2	—	—	1	—	—	—	15	243	×	×
越喜来村	1	1	1	1.0	2	1	—	—	—	—	—	9	161	×	×
大槌町	1	1	2	13.4	2	—	—	1	—	—	—	40	127	622,000	10,415
鵜住居村	6	8	11	59.4	12	—	1	6	1	—	—	124	1,064	365,300	24,794
大沢村	3	4	5	30.0	8	—	—	4	—	—	—	53	706	140,400	5,665
織笠村	2	5	5	40.7	8	—	—	5	—	—	—	86	660	140,000	9,500
船越村	3	3	9	29.9	—	—	1	—	1	1	1	43	502	87,246	4,962
合計	17	23	34	180.4	34	1	2	16	2	1	1	370	3,463	1,374,246	58,536

経営体 (續)
漁獲状況 (3屯以上)

小型定置網漁業

市町村別	経営漁撈		使用漁船		屯数別漁撈体数						従事者数	操業日数	漁獲高			
	体数	体数	有動力		無動力	屯	屯	屯	屯	屯			屯	数量	金額	
			隻数	合計屯数												隻数
釜石市	3	3	3	24.2	4	—	—	—	1	1	1	—	30	516	60,800	2,359
宮古市	2	2	2	14.1	1	—	—	—	—	2	—	—	32	367	49,842	4,706
大船渡市	8	8	2	5.0	12	6	—	1	1	—	—	—	53	1,663	25,130	4,356
広田町	4	4	2	4.1	9	2	—	—	1	1	—	—	27	836	9,972	1,172
喜越来村	2	2	1	6.8	3	1	—	—	—	1	—	—	6	277	450	115
	2	2	—	—	3	2	—	—	—	—	—	—	12	356	5,000	576
吉綾唐	2	2	3	7.3	2	—	—	—	2	—	—	—	15	223	53,400	2,400
浜里村	1	1	1	2.0	—	—	—	—	1	—	—	—	8	152	×	×
丹村	3	3	3	18.0	4	—	—	—	—	3	—	—	29	648	49,986	2,510
大槌町	6	17	2	11.1	6	5	—	—	1	1	—	—	69	1,623	125,867	10,570
住居村	10	7	12	37.5	20	5	2	2	7	1	—	—	125	2,052	139,945	10,996
大沢村	3	4	4	9.2	7	—	—	4	—	—	—	—	42	572	66,200	2,680
織笠村	1	1	—	—	1	1	—	—	—	—	—	—	5	153	×	×
船越村	9	9	10	27.2	11	—	—	4	3	—	1	1	71	1,698	143,194	9,350
久慈町	1	1	1	5.0	2	—	—	—	—	1	—	—	23	199	×	×
宇野夏中	1	1	—	—	1	1	—	—	—	—	—	—	2	88	×	×
部田井野	2	6	2	4.0	6	4	—	—	1	1	—	—	28	554	4,200	843
	2	2	—	—	4	2	—	—	—	—	—	—	7	178	871	172
	2	2	—	—	3	2	—	—	—	—	—	—	17	338	8,390	2,461
合計	64	77	43	175.5	99	31	2	14	17	10	2	1	601	12,533	781,547	58,768

船曳網漁業

市町村別	経営体数		使用漁船		屯数別漁撈体数			従事者数	操業日数	漁獲高	
	体数	体数	有動力		無動力	屯	数量			金額	
			隻数	合計屯数							隻数
大槌町	2	2	1	3.0	5	1	1	55	147	3,900	730
野田村	1	1	—	—	1	1	—	2	1	×	×
合計	3	3	1	3.0	6	2	1	57	148	3,905	730

地曳網漁業

市町村別	経営漁撈		使用漁船		屯数別漁撈体数			従事者数	操業日数	漁獲高		
	体数	体数	有動力		無動力	1~3屯	3~5屯			数量	金額	
			隻数	合計屯数								隻数
大槌町	4	5	4	6.0	1	1	4	—	27	141	1,674	156
船越村	2	2	5	5.3	3	—	1	1	24	100	1,500	150
野田村	1	1	—	—	1	1	—	—	2	5	×	×
合計	7	8	9	11.3	5	2	5	1	53	246	3,194	307

個人経営体 (続)

(9) 漁業種別漁獲状況 (3 屯以上)

採貝、採藻漁業

Table with columns for location (市町村別), management type (経営漁撈), equipment (使用漁船), catch volume (屯数別漁獲体数), and yield (漁獲高). Rows include locations like 釜宮大船渡市 and 田崎喜里丹居町.

突棒漁業

Table with columns for location (市町村別), management type (経営漁撈), equipment (使用漁船), catch volume (屯数別漁獲体数), and yield (漁獲高). Rows include locations like 釜宮大船渡市 and 田崎喜里丹居町.

その他の漁業

Table with columns for location (市町村別), management type (経営漁撈), equipment (使用漁船), catch volume (屯数別漁獲体数), and yield (漁獲高). Rows include locations like 釜宮大船渡市 and 田崎喜里丹居町.

2. 団体経営体

(1) 経営組織別経営体数

Table showing the number of management bodies by organization type (経営組織別) across various locations (市町村別). Columns include total number (総数), common management (共同経営), and public institutions (官公庁、学校、試験場).

2. 団体

漁業センサスの部

(2) 主なる漁業種

市町村別	総数	近海	中型機船	小型機船	イワシ	その他の	サンマ	その他の	サケ	その他の	イカ
		捕鯨	底曳網	底曳網	巾着網	まき網	棒受網	敷網	刺網	刺網	一本釣
合計	333	1	3	8	11	7	1	1	1	11	7
釜石市	10	-	-	-	-	-	1	-	1	-	2
宮古市	29	-	2	-	2	-	-	-	-	-	-
大船渡市	30	-	1	-	-	-	-	-	-	2	1
高気	1	-	-	-	-	-	-	-	-	-	-
田仙	13	-	-	-	-	4	-	1	-	-	-
田友	13	-	-	-	-	3	-	-	-	1	1
友崎	6	-	-	-	-	-	-	-	-	-	-
小米	3	-	-	-	-	-	-	-	-	-	-
喜来	10	-	-	-	-	-	-	-	-	-	-
唐里	5	-	-	-	-	-	-	-	-	-	-
唐里	6	-	-	-	-	-	-	-	-	-	-
唐里	21	-	-	-	-	-	-	-	-	-	-
計	78	-	-	-	-	7	-	1	-	1	1
大槌	1	-	-	-	-	-	-	-	-	-	-
住居	1	-	-	-	-	-	-	-	-	-	-
計	2	-	-	-	-	-	-	-	-	-	-
山田	2	-	-	-	-	-	-	-	-	-	-
崎老	5	-	-	-	-	-	-	-	-	-	-
小本	1	-	-	-	-	-	-	-	-	-	-
田野	4	-	-	-	-	-	-	-	-	-	-
代石	16	-	-	-	-	-	-	-	-	-	2
普津	2	-	-	-	-	-	-	-	-	-	-
重大	4	-	-	-	-	-	-	-	-	-	-
大	7	1	-	-	-	-	-	-	-	-	-
織船	2	-	-	-	-	-	-	-	-	-	-
笠越	10	-	-	-	3	-	-	-	-	-	-
計	53	1	-	-	3	-	-	-	-	-	2
久種	1	-	-	-	-	-	-	-	-	-	-
長宇	52	-	-	-	-	-	-	-	-	4	1
野	17	-	-	3	1	-	-	-	-	-	-
野	55	-	-	5	4	-	-	-	-	-	-
野	16	-	-	-	1	-	-	-	-	-	-
夏侍	3	-	-	-	-	-	-	-	-	-	-
中	6	-	-	-	-	-	-	-	-	-	-
中	11	-	-	-	-	-	-	-	-	4	-
計	161	-	-	8	6	-	-	-	-	8	1

経営体 (続)

類別 経営体数

マグロ	その他の	ブリ	サケ	その他の	小型	地曳網	船曳網	採貝	突ノ棒	その他の	カキ
延縄	釣、延縄	マグロ	マス	大型	定置網			採藻		漁業	養殖
11	10	22	3	20	105	12	47	59	1	2	20
3	1	1	-	-	-	-	-	1	-	-	-
6	2	6	-	-	4	5	-	-	1	-	1
-	-	-	-	7	9	-	5	-	-	-	5
-	-	-	-	-	1	-	-	-	-	-	-
-	-	-	-	-	2	3	2	1	-	-	-
1	-	-	-	1	4	-	2	-	-	-	-
-	-	-	-	-	5	-	-	-	-	1	-
-	-	-	-	-	3	-	-	-	-	-	-
-	-	2	-	2	-	-	-	-	-	-	6
-	-	3	-	-	1	-	-	1	-	-	-
-	-	2	-	-	1	-	-	2	-	-	1
-	-	3	-	3	1	-	8	6	-	-	-
1	-	10	-	6	18	3	12	10	-	1	7
-	-	-	-	-	1	-	-	-	-	-	-
-	-	-	-	-	1	-	-	-	-	-	-
-	-	-	-	2	-	-	-	-	-	-	-
-	2	-	-	-	-	-	-	-	-	-	-
1	2	-	-	-	1	-	1	-	-	-	-
-	-	-	-	-	1	-	-	-	-	-	-
-	-	-	-	-	1	-	4	-	-	-	-
-	-	1	1	-	2	-	10	-	-	-	-
-	-	-	-	-	-	2	-	-	-	-	-
-	-	1	-	1	2	-	-	-	-	-	5
-	-	-	-	1	-	-	-	-	-	-	1
-	-	2	-	2	1	-	1	-	-	-	1
1	4	4	1	5	7	2	16	-	-	-	7
-	-	-	-	-	-	-	-	-	-	-	-
-	1	-	-	-	-	-	8	38	-	-	-
-	-	-	-	-	11	-	-	2	-	-	-
-	-	1	1	-	42	-	-	2	-	-	-
-	-	-	-	-	7	1	4	2	-	1	-
-	-	-	-	-	1	1	1	1	-	-	-
-	-	-	1	-	4	-	-	1	-	-	-
-	2	-	-	-	2	-	1	2	-	-	-
-	3	1	2	-	67	2	14	48	-	1	-

2. 団 体

漁業センサスの部 (6) 漁獲高及び金額

市町村別	総額 (1)+(2)	合 計		魚 種 別				浅海養殖 (2)
		数 量	金 額 (1)	魚 類	貝類	その他の 水産動物	藻 類	
合 計	1,220,092,575	7,309,275	1,218,411,685	5,564,313	2,279	1,421,774	320,909	1,680,890
釜石市	157,513,314	779,435	157,513,314	735,590	522	42,615	708	—
宮古市	223,762,071	1,418,464	223,734,571	1,138,933	—	279,531	—	27,500
大船渡市	13,082,301	57,468	12,753,181	49,698	—	7,770	—	329,120
高気田町	3,550,900	19,000	3,550,900	19,000	—	—	—	—
仙田町	74,772,350	336,035	74,772,350	335,939	96	—	—	—
友崎村	136,029,180	791,559	135,994,180	771,229	—	20,330	—	35,000
喜来村	5,471,000	37,883	5,471,000	33,387	—	4,496	—	—
越喜来村	6,014,800	37,080	6,014,800	37,050	—	30	—	—
越喜来村	146,490,555	450,384	146,053,585	404,577	40	44,647	1,120	436,970
喜来村	47,828,640	187,045	47,828,640	175,500	30	11,335	180	—
唐里村	39,261,325	154,050	39,242,125	105,765	—	47,625	660	19,200
唐里村	47,270,126	288,942	47,270,126	271,240	305	15,043	2,354	—
計	506,688,876	2,301,978	506,197,706	2,153,687	471	143,506	4,314	491,170
大船渡市	1,314,154	8,020	1,314,154	3,511	—	4,509	—	—
越喜来村	3,494,914	64,968	3,494,914	32,058	—	32,910	—	—
計	4,809,068	72,988	4,809,068	35,569	—	37,419	—	—
山田町	350,000	1,850	350,000	1,850	—	—	—	—
老山本村	25,235,467	233,972	25,235,467	228,523	521	1,584	3,344	—
野畑村	1,250,000	3,130	1,250,000	1,703	—	1,427	—	—
野畑村	96,900	3,230	96,900	3,230	—	—	—	—
普津重代村	30,456,529	255,735	30,456,529	85,079	—	170,656	—	—
代石村	600,430	716	600,430	716	—	—	—	—
代石村	36,970,000	209,310	36,970,000	166,721	—	42,589	—	—
代石村	81,920,100	559,900	81,100,000	22,500	—	537,400	—	820,100
織笠越村	1,508,000	28,500	1,500,000	20,500	—	8,000	—	8,000
織笠越村	36,611,452	376,914	36,606,452	333,997	—	42,917	—	5,000
計	214,998,878	1,673,257	214,165,778	864,819	521	804,573	3,344	833,100
久種長宇野町	115,000	1,150	115,000	1,150	—	—	—	—
慈市内部田村	23,684,458	216,805	23,684,458	1,821	765	76,741	137,478	—
慈市内部田村	7,796,979	99,040	7,796,979	70,962	—	1,707	26,371	—
慈市内部田村	41,742,174	546,872	46,742,174	479,472	—	12,995	54,405	—
慈市内部田村	4,171,980	26,845	4,171,980	8,205	—	2,790	15,850	—
夏侍中村	505,000	4,050	505,000	550	—	—	3,500	—
夏侍中村	3,990,240	21,276	3,990,240	2,576	—	500	18,200	—
夏侍中村	12,232,236	89,647	12,232,236	21,281	—	11,627	56,739	—
計	99,238,067	1,005,685	99,238,067	586,017	765	106,360	312,543	—

経 営 体 (続)

(7) 浅海養殖業

市町村別	養殖を行う経営体			養殖面積			取 獲 高			
	総数	のり	かき	総面積	のり	かき	のり		かき	
							数量	金額	数量	金額
合 計	23	—	23	652	坪	坪	円	円	円	円
宮古市	1	—	1	20	—	20	—	—	72,242	1,680,890
大船渡市	6	—	6	44	—	44	—	—	18,730	329,120
越喜来村	1	—	1	5	—	5	—	—	—	—
越喜来村	6	—	6	160	—	160	—	—	12,500	436,970
唐里村	2	—	2	24	—	24	—	—	7,232	19,200
唐里村	9	—	9	189	—	189	—	—	21,132	491,170
大船渡市	5	—	5	379	—	379	—	—	30,850	820,100
大船渡市	1	—	1	11	—	11	—	—	—	—
大船渡市	1	—	1	9	—	9	—	—	—	—
大船渡市	7	—	7	399	—	399	—	—	31,450	833,100

(8) 年間漁獲金額別経営体数

市町村別	総数	万円											
		~5	5~10	10~20	20~30	30~50	50~100	100~200	200~500	500~1,000	1,000~5,000	5,000~10,000	10,000以上
合 計	363	140	38	23	13	20	22	24	32	23	24	3	1
釜石市	10	—	—	—	—	3	1	—	1	2	2	1	—
宮古市	29	1	—	—	3	4	3	2	4	6	6	—	—
大船渡市	30	10	2	4	3	1	6	3	1	—	—	—	—
高気田町	1	—	—	—	—	—	—	—	1	—	—	—	—
仙田町	13	2	1	4	—	—	—	2	—	—	4	—	—
友崎村	13	1	—	2	—	2	1	1	2	—	3	1	—
喜来村	6	1	—	—	—	—	4	—	1	—	—	—	—
越喜来村	3	—	—	1	—	1	—	—	—	1	—	—	—
越喜来村	10	1	4	—	2	—	1	—	—	—	—	—	—
唐里村	5	1	—	—	—	1	—	—	—	1	—	—	—
唐里村	6	3	—	—	—	—	—	1	—	1	1	—	—
唐里村	21	11	1	2	1	—	—	—	3	1	2	—	—
唐里村	78	20	6	9	3	4	6	4	7	5	12	1	1
大船渡市	1	—	—	—	—	—	—	1	—	—	—	—	—
大船渡市	1	—	—	—	—	—	—	—	1	—	—	—	—
大船渡市	2	—	—	—	—	—	—	1	1	—	—	—	—
山田町	2	—	—	1	1	—	—	—	—	—	—	—	—
老山本村	5	—	1	—	—	—	—	—	1	3	—	—	—
野畑村	1	—	—	—	—	—	—	—	—	—	—	—	—
野畑村	4	3	1	—	—	—	—	—	—	—	—	—	—
普津重代村	16	7	3	—	—	—	—	1	3	1	1	—	—
代石村	2	—	—	—	1	1	—	—	—	—	—	—	—
代石村	4	—	—	1	—	1	—	1	—	—	1	—	—
代石村	7	1	—	—	—	1	—	1	—	—	—	—	—
代石村	2	1	—	—	—	—	—	1	—	—	—	—	—
代石村	10	1	2	—	—	—	—	1	3	2	1	—	—
代石村	53	13	7	5	2	2	1	6	7	6	3	1	—
久種長宇野町	1	—	—	1	—	—	—	—	—	—	—	—	—
慈市内部田村	52	35	7	1	—	—	1	4	3	1	—	—	—
慈市内部田村	17	11	1	1	—	—	1	2	1	—	—	—	—
慈市内部田村	55	30	10	1	—	5	1	—	5	2	1	—	—
慈市内部田村	16	10	2	1	2	—	1	—	—	—	—	—	—
慈市内部田村	3	1	1	—	—	1	—	—	—	—	—	—	—
慈市内部田村	6	4	—	—	—	—	—	1	1	—	—	—	—
慈市内部田村	11	5	2	—	—	—	1	1	1	1	—	—	—
慈市内部田村	161	96	23	5	2	6	5	8	11	4	1	—	—

2. 団 体

(10) 漁 業 種 類 別

近 海 捕 鯨

Table with columns: 市町村別, 経営体数, 漁撈体数, 使用漁船 (有動力, 無動力), 噸数別漁撈体数 (15~20, 20~30, 30~50, 50~100, 100~200), 従事者数, 操業日数, 漁獲高 (数量, 金額).

中型機船底曳網漁業

Table with columns: 市町村別, 経営体数, 漁撈体数, 使用漁船 (有動力, 無動力), 噸数別漁撈体数 (3, 4, 5, 6, 7, 8, 9, 10), 従事者数, 操業日数, 漁獲高 (数量, 金額).

小型機船底曳網漁業

Table with columns: 市町村別, 経営体数, 漁撈体数, 使用漁船 (有動力, 無動力), 噸数別漁撈体数 (3~5, 5~10), 従事者数, 操業日数, 漁獲高 (数量, 金額).

イワシあぐり巾着網漁業

Table with columns: 市町村別, 経営体数, 漁撈体数, 使用漁船 (有動力, 無動力), 噸数別漁撈体数 (10~15, 15~20, 20~30, 30~50, 50~100, 100~200), 従事者数, 操業日数, 漁獲高 (数量, 金額).

アジ、サバ巾着網漁業

Table with columns: 市町村別, 経営体数, 漁撈体数, 使用漁船 (有動力, 無動力), 噸数別漁撈体数 (15~20, 20~30, 30~50, 50~100, 100~200), 従事者数, 操業日数, 漁獲高 (数量, 金額).

その他の旋網漁業

Table with columns: 市町村別, 経営体数, 漁撈体数, 使用漁船 (有動力, 無動力), 噸数別漁撈体数 (15~20, 20~30, 30~50, 50~100, 100~200), 従事者数, 操業日数, 漁獲高 (数量, 金額).

サンマ棒受網漁業

Table with columns: 市町村別, 経営体数, 漁撈体数, 使用漁船 (有動力, 無動力), 噸数別漁撈体数 (15~20, 20~30, 30~50, 50~100, 100~200), 従事者数, 操業日数, 漁獲高 (数量, 金額).

経 営 体 (続)

漁 獲 状 況 漁 (3噸以上)

その他の敷網漁業

Table with columns: 市町村別, 経営体数, 漁撈体数, 使用漁船 (有動力, 無動力), 噸数別漁撈体数 (5~10, 10~15), 従事者数, 操業日数, 漁獲高 (数量, 金額).

サケ、マス刺網漁業

Table with columns: 市町村別, 経営体数, 漁撈体数, 使用漁船 (有動力, 無動力), 噸数別漁撈体数 (15~20, 20~30, 30~50, 50~100), 従事者数, 操業日数, 漁獲高 (数量, 金額).

その他の刺網漁業

Table with columns: 市町村別, 経営体数, 漁撈体数, 使用漁船 (有動力, 無動力), 噸数別漁撈体数 (1~3, 3~5, 5~10, 30~50), 従事者数, 操業日数, 漁獲高 (数量, 金額).

カツオ一本釣漁業

Table with columns: 市町村別, 経営体数, 漁撈体数, 使用漁船 (有動力, 無動力), 噸数別漁撈体数 (100~200), 従事者数, 操業日数, 漁獲高 (数量, 金額).

イカ一本釣漁業

Table with columns: 市町村別, 経営体数, 漁撈体数, 使用漁船 (有動力, 無動力), 噸数別漁撈体数 (1~10, 10~15, 15~20, 20~30, 30~50), 従事者数, 操業日数, 漁獲高 (数量, 金額).

2. 団体

(10) 漁業種類別

マグロ延縄漁業

Table with columns for 市町村別, 経営漁撈, 使用漁船, 屯数別漁撈体数, 従事操業, 漁獲高. Includes rows for 釜石市, 宮古市, 広田町, 田老町, and 合計.

その他の釣延縄漁業

Table with columns for 市町村別, 経営漁撈, 使用漁船, 屯数別漁撈体数, 従事操業, 漁獲高. Includes rows for 釜石市, 宮古市, 綾山田種中, and 合計.

ブリ、マグロ網定置漁業

Table with columns for 市町村別, 経営漁撈, 使用漁船, 屯数別漁撈体数, 従事操業, 漁獲高. Includes rows for 釜石市, 広越喜来, 綾山田種中, and 合計.

サケ、マス定置網漁業

Table with columns for 市町村別, 経営漁撈, 使用漁船, 屯数別漁撈体数, 従事操業, 漁獲高. Includes rows for 宮古市, 気津久野, and 合計.

経営体 (続)

漁獲状況 (続)

その他の大型定置網漁業

Table with columns for 市町村別, 経営漁撈, 使用漁船, 屯数別漁撈体数, 従事操業, 漁獲高. Includes rows for 宮古市, 広越喜来, 重茂, and 合計.

小型定置網漁業

Table with columns for 市町村別, 経営漁撈, 使用漁船, 屯数別漁撈体数, 従事操業, 漁獲高. Includes rows for 宮古市, 高気広小, 吉唐綾田小, 普重船久長, 宇野夏侍中, and 合計.

地曳網漁業

Table with columns for 市町村別, 経営漁撈, 使用漁船, 屯数別漁撈体数, 従事操業, 漁獲高. Includes rows for 宮古市, 気津久野, and 合計.

2. 団体経営体

(10) 漁業種別漁獲状況 (続)

船曳網漁業

Table with columns: 市町村別, 経営体数, 漁撈体数, 使用漁船 (有動力, 無動力), 噸数別漁撈体数 (1~3, 3~5, 5~10), 従事者数, 操業日数, 漁獲高 (数量, 金額). Rows include 大船渡市, 仙田町, 仙田里, 田老畑町, 田代越市, 長野夏中町, etc.

採貝採藻漁業

Table with columns: 市町村別, 経営体数, 漁撈体数, 使用漁船 (有動力, 無動力), 噸数別漁撈体数 (~1, 1~3, 3~5), 従事者数, 操業日数, 漁獲高 (数量, 金額). Rows include 釜石市, 喜来村, 越吉唐綾村, etc.

突棒漁業

Table with columns: 市町村別, 経営体数, 漁撈体数, 使用漁船 (有動力, 無動力), 噸数別漁撈体数 (15~20, 30~50), 従事者数, 操業日数, 漁獲高 (数量, 金額). Rows include 宮古市, 田代越市, etc.

その他の漁業

Table with columns: 市町村別, 経営体数, 漁撈体数, 使用漁船 (有動力, 無動力), 噸数別漁撈体数 (~1, 1~3), 従事者数, 操業日数, 漁獲高 (数量, 金額). Rows include 釜小綾野合, 石友里田村, etc.

3. 個人経営者世帯

(1) 自営他産業種別世帯数

Table with columns: 市町村別, 総数, 自営兼業を行わないもの, 自営兼業を行うもの (総数, 農業, 林業, 鉱業, 建設業, 製造業(工業), 卸売業, 運輸通信業, サービス業). Rows include 釜石市, 宮古市, 大船渡市, etc.

3. 個人経

漁業センサスの部

(2) 一般兼業状

市町村別	総数	専業	漁業以外の他産業					
			合計	漁業以外の他産業				
				計	農業	被備者なし	被備者	漁業被備
合計	6,611	407	6,204	5,345	5,099	2,044	3,055	1,972
釜石市	277	67	210	156	147	50	97	34
宮古市	401	61	340	148	127	43	84	64
大船渡市	859	45	814	725	691	262	429	219
高気町	13	—	13	13	13	9	4	—
仙田町	30	—	30	27	27	5	22	20
田友村	271	4	267	255	247	55	192	160
友崎村	150	1	149	146	145	76	69	33
友崎村	104	2	102	101	98	47	51	12
喜来村	135	3	132	130	128	53	75	47
喜来村	123	1	122	121	121	74	47	21
唐綾村	231	5	226	201	186	56	130	77
唐綾村	250	5	245	228	224	88	136	103
計	1,307	21	1,286	1,222	1,189	463	726	473
大鶴町	329	35	294	192	170	67	103	80
住居村	228	8	220	191	187	79	108	75
計	557	43	514	383	357	146	211	155
山田町	199	21	178	45	25	7	18	16
老山本村	354	13	341	290	267	142	125	95
小畑村	101	—	101	98	96	28	68	50
野畑村	175	6	169	150	143	39	104	35
野畑村	249	8	241	237	236	129	107	67
普津代村	172	3	169	168	166	67	99	65
代石村	144	1	143	128	123	51	72	36
重茂村	273	6	267	266	243	184	59	42
大茂村	141	19	122	111	108	66	42	18
織笠村	159	56	103	62	48	33	15	6
笠越村	298	30	268	234	223	113	110	82
計	2,265	163	2,102	1,789	1,678	859	819	512
久種町	23	—	23	23	21	2	19	8
長宇野町	182	6	176	176	171	67	104	38
内部田村	63	—	63	63	63	6	57	52
内部田村	142	—	142	142	141	53	88	86
内部田村	185	—	185	185	185	34	151	105
夏侍中村	24	—	24	24	24	4	20	15
井浜野村	154	—	154	154	154	21	133	125
井浜野村	172	1	171	155	151	34	117	86
計	945	7	938	922	910	221	689	515

営者世帯 (続)

況別世帯数

を自営するもの あり	を自営する被備者を出すもの					被備者を出すのみ		
	計	農業を行わず他産業を自営するもの				計	漁業被備	漁業外被備
		計	被備者なし	被備者あり	漁業外被備			
1,083	246	149	97	44	53	859	588	271
63	9	7	2	1	1	54	16	38
20	21	16	5	2	3	192	151	41
210	34	18	16	3	13	89	54	35
4	—	—	—	—	—	—	—	—
2	—	—	—	—	—	3	2	1
32	8	4	4	2	2	12	7	5
36	1	—	1	1	—	3	1	2
39	3	2	1	—	1	1	1	—
28	2	2	—	—	—	2	1	1
26	—	—	—	—	—	1	1	—
53	15	5	10	5	5	25	21	4
33	4	1	3	—	3	17	9	8
253	33	14	19	8	11	64	43	21
23	22	9	13	7	6	102	78	24
33	4	3	1	—	1	29	19	10
56	26	12	14	7	7	131	97	34
2	20	12	8	7	1	133	113	20
30	23	15	8	3	5	51	30	21
18	2	1	1	1	—	3	1	2
69	7	3	4	2	2	19	8	11
40	1	1	—	—	—	4	2	2
34	2	2	—	—	—	1	—	1
36	5	2	3	1	2	15	5	10
17	23	20	3	1	2	1	1	—
24	3	2	1	—	1	11	6	5
9	14	10	4	2	2	41	24	17
28	11	7	4	4	—	34	26	8
307	111	75	36	21	15	313	216	97
11	2	1	1	1	—	—	—	—
66	5	2	3	—	3	—	—	—
5	—	—	—	—	—	—	—	—
2	1	1	—	—	—	—	—	—
46	—	—	—	—	—	—	—	—
5	—	—	—	—	—	—	—	—
8	—	—	—	—	—	—	—	—
31	4	3	1	1	—	16	11	5
174	12	7	5	2	3	16	11	5

3. 個人経

漁業サンセスの部

(3) 農業を行うものの経営

市町村別	総数	農業を行わな いもの	1 畝 未 満	経 営 耕								
				総 数								
				計	~5 畝	5~1 反	1~3 反	3~5 反	5~1 町	1~3 町	3町以上	
合 計	6,611	1,512	4	5,095	178	209	1,395	999	1,558	749	7	
釜 石 市	277	130	1	146	33	5	46	28	25	8	1	
宮 古 市	401	274	—	127	4	12	39	27	36	9	—	
大 船 渡 市	859	168	—	691	8	26	230	172	199	56	—	
高気田町	13	—	—	13	—	—	4	2	4	3	—	
気田町	30	3	—	27	—	1	3	4	15	4	—	
広小田村	271	24	—	247	8	13	77	56	74	19	—	
米友崎村	150	5	—	145	1	3	25	31	64	21	—	
喜来村	104	6	—	98	1	4	23	16	46	8	—	
越喜来村	135	7	1	127	7	7	33	31	39	10	—	
吉唐綾村	123	2	—	121	—	1	16	41	52	11	—	
唐綾村	231	45	—	186	32	30	103	10	10	1	—	
綾里村	250	26	1	223	5	9	84	64	56	5	—	
計	1,307	118	2	1,187	54	68	368	255	360	82	—	
大鶴住居町	329	159	—	170	25	18	71	33	19	4	—	
住居村	228	41	—	187	13	14	71	38	40	11	—	
計	557	200	—	357	38	32	142	71	59	15	—	
山田崎小田	199	174	—	25	—	4	12	6	3	—	—	
田老山村	354	87	—	267	14	15	40	31	113	54	—	
山本畑村	101	5	—	96	1	1	6	7	52	29	—	
野畑村	175	32	1	142	3	1	30	41	60	7	—	
代石村	249	13	—	236	3	—	53	64	67	49	—	
普津重大	172	6	—	166	—	1	18	32	58	56	1	
輕茂沢村	144	21	—	123	1	8	16	18	43	37	—	
大茂沢村	273	30	—	243	4	9	86	45	82	17	—	
織船笠越村	141	33	—	108	9	8	40	21	27	3	—	
笠越村	159	111	—	48	—	—	17	11	15	5	—	
船越村	298	75	—	223	3	8	112	49	41	10	—	
計	2,265	587	1	1,677	38	55	430	325	561	267	1	
久種長宇野	23	2	—	21	—	1	3	—	12	5	—	
慈市内部田	182	11	—	171	—	2	18	22	40	88	1	
内部田	63	—	—	63	—	2	25	10	18	8	—	
宇野村	142	1	—	141	2	3	47	37	44	8	—	
夏侍中	185	—	—	185	1	1	14	25	93	51	—	
井浜野村	24	—	—	24	—	—	9	2	7	6	—	
井浜野村	154	—	—	154	—	—	—	6	54	93	1	
井浜野村	172	21	—	151	—	2	24	19	50	53	3	
計	945	35	—	910	3	11	140	121	318	312	5	

営 者 世 帯 数 (続)

耕地面積別世帯数

被 傭 兼 業 な し	被 傭 兼 業 あ り															
	別															
	計	~5 畝	5~1 反	1~3 反	3~5 反	5~1 町	1~3 町	3町以上	計	~5 畝	5~1 反	1~3 反	3~5 反	5~1 町	1~3 町	3町以上
計	2,042	43	69	517	406	667	336	4	3,053	135	140	878	593	891	413	3
	50	7	2	17	12	8	4	—	96	26	3	29	16	17	4	1
	43	1	5	9	7	14	7	—	84	3	7	30	20	22	2	—
	262	2	9	77	62	82	30	—	429	6	17	153	110	117	26	—
	9	—	—	3	—	3	3	—	4	—	—	1	2	1	—	—
	5	—	—	1	—	1	3	—	22	—	1	2	4	14	1	—
	55	—	2	12	12	22	7	—	192	8	11	65	44	52	12	—
	76	—	—	10	16	37	13	—	69	1	3	15	15	27	8	—
	47	—	2	7	8	20	4	—	51	1	2	16	8	23	4	—
	53	—	3	15	12	15	8	—	74	7	4	18	19	24	2	—
	74	—	—	4	28	36	6	—	47	—	1	12	13	16	5	—
	56	10	5	28	5	7	1	—	130	22	25	75	5	3	—	—
	87	—	2	27	30	26	2	—	136	5	7	57	34	30	3	—
	462	10	14	107	111	173	47	—	725	44	54	261	144	187	35	—
	67	4	3	31	14	13	2	—	103	21	15	40	19	6	2	—
	79	5	6	36	12	15	5	—	108	8	8	35	26	25	6	—
	146	9	9	67	26	28	7	—	211	29	23	75	45	31	8	—
	7	—	1	2	3	1	—	—	18	—	3	10	3	2	—	—
	142	3	4	16	18	60	41	—	125	11	11	24	13	53	13	—
	28	—	—	3	2	12	11	—	68	1	1	3	5	40	18	—
	38	1	—	9	10	17	1	—	104	2	1	21	31	43	6	—
	129	1	—	24	37	36	31	—	107	2	—	29	27	31	18	—
	67	—	1	4	11	26	25	—	99	—	—	14	21	32	31	1
	51	—	3	6	4	18	20	—	72	1	5	10	14	25	17	—
	184	3	9	64	32	65	11	—	59	1	—	22	13	17	6	—
	66	2	5	25	12	20	2	—	42	7	3	15	9	7	1	—
	33	—	—	10	8	11	4	—	15	—	—	7	3	4	1	—
	113	3	4	46	22	28	10	—	110	—	4	66	27	13	—	—
	858	13	27	209	159	294	156	—	819	25	28	221	166	267	111	1
	2	—	—	—	—	1	1	—	19	—	1	3	—	11	4	—
	67	—	1	6	8	16	36	—	104	—	1	12	14	24	52	1
	6	—	—	2	1	3	—	—	57	—	2	23	9	15	8	—
	53	1	2	18	12	18	2	—	88	1	1	29	25	26	6	—
	34	—	—	2	3	12	17	—	151	1	1	12	22	81	34	—
	4	—	—	1	—	3	—	—	20	—	—	8	2	4	6	—
	21	—	—	—	1	4	15	—	133	—	—	—	5	50	78	—
	34	—	—	2	4	11	14	—	117	—	2	22	15	39	39	—
	221	1	3	31	29	68	85	4	689	2	8	109	92	250	227	1