اطلاعات

سال سی‌وششم ـ شماره ۱۰۶۰۵ — یکشنبه بیست و ششم شهریور ماه ۱۳۴۰ — تکشماره ۳ ریال

بشریت و انفجار اتم

سرمقاله را درصفحه دوم مطالعه فرمائید

تلگرافهای طبقات مردم بپیشگاه شاهنشاه

متن تلگرافهای طبقات مختلف مردم که بمنظور شرکت کردن دریکی از جشن‌های ملی به حضور شاهنشاه معروض گردیده درصفحه نوزدهم چاپ شده‌است

لایحه ترمیم حقوق معلمین
دیشب تسلیم هیئت وزیران شد

سخنگوی وزارت فرهنگ امروز اظهار داشت درجلسه دیشب هیئت دولت آقای درخشش وزیرفرهنگ لایحه پنجاه‌در صدترمیم حقوق معلمین از پنجهزار ریال ببالارا تسلیم نمودکه پس از تصویب ازاول مهرماه پرداخت گردد.

سخنگوی وزارت فرهنگ اضافه کرد که‌وزارت فرهنگ ازبودجه مصوب‌سال جاری خود مبلغ پنجاه وسه میلیون تومان ازهزینه هاصرفه جوئی نمودهو بدین ترتیب موفقشده است قسمتی از اعتبار لازم‌رابرای ترمیم حقوق‌کلیه معلمین تاپایان‌سال جاری تامین‌نماید.

کارگزینی وزارت‌فرهنگ ازهم‌اکنون مشغول تهیه احکام میباشد واز اول مهرماه ترمیم حقوق معلمین پرداخت خواهد شد .

عدنان مندرس هنوز اعدام نشده

عصمت اینونو برای عفو نخست‌وزیر سابق ترکیه فعالیت میکند

* دولت ترکیه اعلام کرد: اعدام مندرس بعلت سکته او بتعویق افتاد
* اعدام رهبران سابق ترکیه عکس العمل نامطلوبی در دنیا بوجود آورد درصفحه ۳
* اجساد اعدام شدگان در یك جزیره واقع در دریای مرمره بخاك سپرده شدند

فاتین‌زورلو وزیرخارجه سابق‌ترکیه‌پس‌از اجرای حکم اعدام

مردم‌تهران و اعدام رهبران‌ترکیه

صدرالاشراف: یك امرداخلی‌مربوط به‌ترکیه است

سردارفاخرحکمت: تاریخ قضاوت خواهدکرد

صدرالاشراف

سردارفاخر

دشتی

دکتر شاهکار

* علی دشتی: مجازاتها بسیار سنگین بود
* دکتر شاهکار: اعدام رهبران سابق ترکیه یك درس بزرك است
* دو بازرگان، یك دبیر، یك دانشجو، یك روزنامه‌نگار ویك روزنامه فروش نیزدر مورد اعدامها اظهار نظر کرده‌اند

اعدام چند تن از رهبران سابق ترکیه مسئله مهمی بود که امروز در محافل پایتخت مورد بحث و گفتگو بود .

دیروز اطلاع دادیم که زورلو وزیر خارجه و پولاتکان وزیر دارائی سابق ترکیه‌بموجب رای دادگاه یاسی آدا و تایید کمیته وحدت ملی ترکیه بدار آویخته شدند و عدنان مندرس نخست وزیر سابق نیز که مریض است هر لحظه در انتظار اعدام می باشد . بقیه در صفحه هفدهم

بعدازظهر دیروز درحضور شاهنشاه و شهبانوی ایران

جشن سالیانهٔ باشگاه پهلوی برگزارشد

شاهنشاه و علیاحضرت شهبانوی ایران هنگام بازدید از تاسیسات ورزشی باشگاه پهلوی ، والاحضرت شاهپور غلامرضا پهلوی، تیمسار سپهبد حجازی و سرهنك مبین رئیس باشگاه پهلوی نیز درعکس دیده میشوند. شرح درصفحه پنجم

امروز دومین برنامه مبارزه بابیسوادی اجرا شد

امشب مشعلداران درمیادین شهر حرکت میکنند

صدها هزار شعار مبارزه بابیسوادی در نقاط مختلف شهر پخش شد

برای یك ملت هیچ خطری بزرگتر از بیسوادی نیست

امروز برنامه دومین روز جهاد ملی و مبارزه با بیسوادی در تهران ـ انجام شد .

خبرنگار فرهنگی ما که دیشب ـ امروز از نقاط مختلف شهر از قبیل میادین خیابانها ، سینما ها . اماکن عمومی دیدن کرده گزارشی در این باره بشرح زیر تهیه کرده است ـ همانطور که قبلا اطلام شده بود .

امروز دو ساعت و نیم بعد از ظهر پس از پخش پیام شاهنشاه و نخست بقیه در صفحه هفدهم

نبرد در شمال عراق

همچنان ادامه دارد

* هواپیماهای دولتی شوروی‌شیان را بمباران کردند
* در دو شهر عراق جنگهای خیابانی روی داد

شرح درصفحه چهارم

وسائل ضروری تعمیم سواد

مقاله محققانه دانشمند محترم آقای تقی زاده درمورد مبارزه بابیسوادی درصفحه پنجم چاپ شده‌است

ثبت ۴۰۰ نفر کارمند استخدام میکند

داوطلبان پس از گذراندن دوره کلاس با رتبه‌های اداری در ادارات ثبت شهرستانها مشغول کار خواهند شد

امروز اطلاع یافتیم که اداره کل ثبت برای ادارات تابعه‌خود درشهرستان ها چهارصدنفر کارمند جدیداستخدام میکند .استخدام این عده‌پس‌از قبولی درکنکور وروودی‌سومین‌دوره‌آموزشگاه ثبت وگذراندن دوره‌این آموزشگاه انجام خواهد گرفت .

در بخشنامه‌ایکه از طرف آقای امین مدیرکل ثبت به‌ادارات ثبت در شهرستانها شده است اعلام گردیده که امتحانات ورودی سومین دوره آموزشگاه ثبت درروز بیست ودوم‌مهر ماه انجام خواهد شد .

بقیه در صفحه هفدهم

مدیرکل نگارش گفت:

قیمت کتابهای درسی

دبیرستانی ۳۲ درصد تنزل یافت

متخلفین برابر تصویبنامه دولت وقانون کیفر گرانفروشان مجازات میشوند

ساعت‌ده‌بامداد امروز آقای دکتر محمد امین ریاحی‌مدیر کل‌نگارش وآمار وزارت فرهنگ در یك‌مصاحبه مطبوعاتی در باره قیمت گذاری کتابهای درسی‌دبستانها ودبیرستانها بخبرنگاران گفت :

کتابهای دبستانی

از چهارماه قبل وزارت فرهنگ اعلام کرد که قیمت کتابهای درسی بقیه در صفحه هفدهم

اطلاعیه شرکت سهامی ریسندگی وبافندگی اطلس بافت تهران را درصفحه ۱۷ ملاحظه فرمائید

شرکت واحد پیشنهاد کرد:

ادارات دولتی ۷ونیم ومدارس ۸ونیم صبح شروع بکار کنند

* تا درنتیجه اتوبوسهای شرکت واحد بتوانند کارمندان و دانش آموزان را بموقع بمحل کار خود برسانند
* تعداد اتوبوس برای حمل مسافران کافی است اما وقت کم است

یك مقام مطلع از شرکت واحد امروز بخبرنگار ما گفت : از طرف شرکت واحد به آقای نخست وزیر پیشنهاد شده است که ساعت شروع کار ادارات دولتی هفت و نیم صبح و ساعت تشکیل کلاسهای مدارس ساعت هشت و نیم صبح تعیین گردد تا در این فاصله اتوبوسهای شرکت واحد توانائی حمل کارمندان دولت و دانش آموزان را داشته و آنها را بموقع سرکار خود برساند بقیه در صفحه نوزدهم

اداره کل وصول تهران

ازشورای عالی اصناف واطاق بازرگانی تهران وآقایان رؤسامحترم اتحادیه‌های صنفی تقاضا دارد حداکثر نفوذاخلاقی خودرا بمنظور تفهیم مفاد تصویب نامه مورخ ۱۳۴۰ر۶ر۲۲ هیئت‌وزیران (موضوع مالیات پیشه‌وران ـ کسبه صنعتگران دستمزدبگیر) بمودیان ذینفع و تشویق آنان بپرداخت بدهی سال ۱۳۴۰ و سنوات قطعی نشده قبل از آن بکار برند .

حسن نیت کاملی که‌دولت‌در تنظیم و تصویب مقررات مورد بحث نشان داده باداره کل وصول تهران اجازه میدهد که‌از آقایان اعضاء محترم شورای عالی اصناف‌ورؤسا اتحادیه‌های صنفی وزعماء قوم توقع همکاری ومعاضدت کامل بنماید .

این بهترین فرصت ومحکی است برای آنکه آقایان وهمچنین‌خود مودیان حسن نیتی راکه از طرف وزارت دارائی نشان داده شده‌متقابلا جبران نمایند .

مدیر کل وصول تهران‌ودارائیهاحومه . فضل‌اله‌گرمانی

وزیرخارجه پاکستان گفت:

پاکستان به پیشنهاد میانجیگری پاسخ داده است

رادیو کراچی ـ آقای منظور قادر وزیر امور خارجه پاکستان در راول پیندی ، به خبرنگاران جراید اظهار داشت که ترتیبات لازم برای حفظ منافع پاکستان در افغانستان اتخاذ میگردد و اعلامیه ای در این زمینه انتشار خواهد یافت .

منظور قادر در پاسخ یکی از ـ خبرنگاران که پرسیده بود آیا ایران پیشنهاد میانجیگری ، میان پاکستان و افغانستان را کرده است گفت : اقدام دیپلماسی در این باره بعمل آمده که‌پاکستان بآن‌پاسخ داده است.

بیا اینجا... کجا میری..؟!

تاپول ندی من بلیط اعانه ملی بخرم، نمیگذارم قدم ازقدم برداری. خیال کردی بهمین آسونی میتونی از چنك من فرارکنی؟ روز همین جمعه بلیطهای سه تومنی‌قرعه‌کشی میشه . آ ـ ۲۰۵۳۴ (ناقاره)

یك موضوع تازه

شماهم اطلاع داشته باشید

زیباترین پارك تفریحی ایران

استخر شنای تهران‌پارس

و...
یك رستوران مدرن بامتنوع‌ترین غذاهای ایرانی وفرنگی

آدرس ـ کلوپ شنای تهران پارس خیابان عارف
تهران پارس ـ تلفن ۹۱۱۸۱۰ـ۹۱۸۲۳ آ ـ ۲۰۵۴۰

روغن نباتی جهان

حاج حسین کاظمی

کارخانجات جهان چیت

کلیه محصولات تیکه کودری و چیت‌موجوددرکارخانجات را همه روزه باستثناء ایام تعطیل در محل کارخانه بفروش میرساند طالبین میتوانند برای ملاحظه وخرید مستقیما بدفتر کارخانجات جهان چیت واقع در دو کیلومتری جاده کرج به قزوین مراجعه نمایند .

هیزفلزی ریالکو

بهترین زیباترین محکمترین هیزفلزی است

نمایشگاه میدان کاخ ـ تخت‌جمشید

پتوهای جهان

گوارائی و مطبوعی فرآورده های ویتا بیش از حد انتظار همگان است

نیرو برای همه لحظات

نیرو برای همه لحظات

جریان روز

بشریت وانفجار اتم

آزمایش بمب های اتم همه ملل دنیا را بصدا در آورده و فریاداعتراض وشکایت و تقبیح مردم را به آسمان رسانیده لکن دولت شوروی گوش باین حرفها نمیدهد وبکار خود مشغول است.

سه روز پیش خبر بودکه شوروی هفتمین بمب اتمی آزمایشی خود رادر شمال سیبری منفجر کرد وگفته شد که این بمب بزرگتر از بمبهای گذشته بود و دستگاه های ضبط آزمایش های اتم اعلام کردند که این انفجار ها مقدمه بمب صد مگاتنی است که خروشچف وعده آنرا داده است.

دیروز هم در اخبار راجع بهانفجار های بعدی گزارشهائی بود که بنظر همه خوانندگان محترم رسیده است.

بشر هر روز گرفتاری تازه‌ای پیدا می کند ولی گرفتاری امروز او قیافه مخوف و وحشتناکی بخود گرفته است ، دو دولت زورمند ، مقابل یکدیگر قرار گرفته اند ، عنوان حمایت از صلح وطرفداری از خلع سلاح عمومی را از زبان نمی اندازند اما درخفا و آشکارا در تکمیل و توسعه تجهیزات مخرب جهان می کوشند و دنیا را دربیم و هراس نگاهداشته اند ، هیچکس نمیداند سرنوشت فردایش چیست ؟

تعجب دراین است که‌با وجود زیان های فراوانی که انفجار های اتم برای بشریت و نسل آینده در بر دارد واین عمل را دنیا تقبیح نموده وداانشمندان جهان آنرا جنایت دانسته و درباره این کار رساله‌ها ومقالات منتشرساخته اند و دولت‌های‌سازندهٔانرژی اتم را ازانفجارمنع‌ساخته‌اند واین امرمورد رعایت واحترام قرار گرفته معهذا دولت شوروی بدون توجه واعتنا به‌افکار عمومی ملل جهان یکی پس از دیگری بمب های اتمی را به آزمایش می گذارد و باعتراضات رسمی و غیر رسمی گوش نمیدهد.

چند تن از دانشمندان ایرانی در چند روز اخیر مقالاتی در مطبوعات پیرامون زیان جبران ناپذیر انفجار های اتم منتشر ساخته و عواقب خطرناک تشعشعات‌رادیو آکتیوبرای بشریت‌تشریح نموده‌وخاطرنشان ساخته‌اند که این تشعشعات نقاط‌دور دست رانیز آلوده میسازدوبدون این که انسان احساس کند تدریجا آثاری در بدن می گذارد که‌باعث امراض گوناگون میشود.

فیلسوف معروف جهان بر تراند راسل‌فیزیکدان‌مشهور انگلیسی‌که درسالهای اخیر بنام بشریت در عرصه مبارزات ضد آزمایش‌های اتمی قرارگرفته ومجاهداتی دراین راه‌نموده پیوسته‌افکار خودرانسبت‌باین‌عمل جنایت کارانه تشریح و توضیح داده و خطرات آنرا گوشزد نموده‌است.

یك سلسله مقالات د رهمین روزنامه از طرف علما و دانشمندان ما در این باره انتشار یافت که آخرین آن ، مقاله و مصاحبه آقای دکتر ایزدیان متخصص تشعشعات اتمی بود که می‌گوید : « رادیوآکتیو دارای اثراتی است مرگبار که‌در فواصل‌نزدیك بمنابع‌رادیو آکتیو یا انفجار های اتمی حاصل می شود همچنین تاثیرات دیگری داردکه‌از فواصل خیلی دور روی بدن اثر می گذارد که این اثر د ونوع است یکی دیررس که پس از مدتی مثلا بیست سال بعد سرطان خون ظاهر میشود ودیگری زودرس که روی پوست بدن ظاهر می گردد و بر حسب مقدار اشعه‌رسیده از سرخی وتورم‌تازخم‌و سرطان های پوستی پیش میرود واگر مقدار اشعه زیاد باشد قبل از ظهور این عوارض باعث مرگ می گردد »

دکتر ایزدیان‌درتکمیل توضیحات خودعلت‌مرگ تمام‌افراد فامیل «کوری» را به خاطر می آورد و می گوید : «تمام آنها که د راین فامیل در رشته اتمی کار می کردند با مرض سرطان خون مردند ، اخیرا نیز خود ژولیوکوری بهمین مرض درگذشت و نود در صد پزشکانی که بادستگاه های‌کوچك انرژی اتمی‌با اشعه‌خفیف تماس دارند چون اطلاعات فیزیکی ندارند وفقط طرق‌محافظت سطحی‌رارعایت میکنند زودمیمیرند».

این مسائل را همه دانشمندان و علمای فیزیك جهان آگاهند و می گویند و بشریت را توجه میدهند ولی انفجار های‌اتم همچنان ادامه دارد!

مسئله منع آزمایشهای اتم‌که تاچندی پیش مورد موافقت کشور های بزرك جهان قرار گرفته بود بااین مقدماتی که شوروی شروع کرده می رود جای خودرا کنار مذاکرات خلع سلاح عمومی باز کند ، بهمان اندازه که در باره خلع سلاح به دروغ گفتگو می شود ودر خفا و علنی تجهیزات جنگی وادوات مخرب می‌سازند ، قضیه منع آزمایش های اتم نیز چنین وضعی پیدا خواهد کرد وچیزی نمی گذرد که امریکا و دیگر کشور ها دست به چنین رفتار جنایت کارانه‌ای می زنند تا از یکدیگر عقب نیفتند و معلوم نیست تکلیف بشر دراین دنیا بااین مرك تدریجی چه خواهد بود ؟

دراخبار بودکه کندی روز سه شنبه پنجم سپتامبر پس از انفجار سومین بمب اتمی شوروی اعلام کرد که کشور های متحد آمریکا هیچ راه‌دیگر ندارد جز اینکه آزمایشهای اتمی خودرا از نو آغاز کند . این آزمایشها در آزمایشگاهها ودر زیرزمین بعمل خواهد آمد و در نتیجه مواد رادیو اکتیو در هواتولید نخواهد کرد .

دانشمندان اتمی دربارهٔاینکه‌چرا آزمایشهای اتمی در آزمایشگاهها ودرزیر زمین موجب‌ریزش مواد رادیو اکتیو نمیشودمیگویند موادرادیو اکتیو که د رنتیجهٔ انفجارات اتمی در هوا تولید میشود بذرات گردو خاکی که در هوا موجود است چسبیده و بوسیلهٔ باد بنقاط دور دست منتقل میشود . ولی در آزمایش های زیر زمینی ، قشر زمین مانند سرپوشی روی این ریزش را میگیرد و مانع پخش آن در هوا میگردد و مواد رادیو اکتیو در گودالی که در زیرزمین در نتیجهٔ انفجار حاصل میشود باقی میماند .

کشورماکه‌دوهزار و ششصدکیلومترباشوروی هم‌مرزمیباشدمعرض‌این خطر قراردارد .مسلما ازاثرات آزمایش‌هائی که‌درسیبریه میشود مصون نخواهد بود، این بلیه ومصیبت‌رادیگر کشور های همسایه شوروی و بالاخره همه مردم دنیا دارند ومعلوم نیست کشور گشایان و حریفان زورمند چه می خواهند برسر بشریت بیاورند .

ماعمل دولت شوروی وهر کشوری که این‌عمل را آغاز کند مخالف بشر دوستی و نوع پرستی میدانیم و همانطور که همه دانشمندان جهان معتقد شده‌اند آنرا جنایت به بشریت نام می گذاریم واز محافل بین الملل خاصه سازمان ملل متحد می خواهیم دراین باره تصمیم بگیرند موضوع منع آزمایش های اتم رادر دستور جلسه‌ای که همین روز ها تشکیل میشود قرار دهند و بشریت‌را ازشر جنگجوئی و مسابقه تسلیحات خلاص سازند .

مرد م ایران بانگرانی شدیدی ، این وقایع تاثر انگیز را می نگرند وادامه این عملیات را که باید ناشی از ضعف اخلاق دانست تقبیح می نمایند ،نه‌فقط ملت ایران اقدامات ضد انسانی شوروی را نکوهش می کند بلکه همه مردم دنیا بانگرانی زیاد اعمال دولت شوروی را در آزمایش های اتم خلاف اخلاق ونوع پروری و بشریت میشمرند .

دولت ایران باید شکوه خودرا ازانفجار های اتم و خطراتی که تشعشعات رادیو آکتیو برای ملت‌ایران دربر دارد بسازمان ملل‌متحد اعلام دارد و با نمایندگان مللی که خواهان منع آزمایش های اتم هستندهمصدا شوند واز دولت شوروی بخواهند ازاین‌کار دست‌بردارد ووسیله ندهدکه دیگران‌نیزبهمین جنایت‌دست بزنندو باعث نابودی بشریت شوند .

در امریکا و بعضی کشور ها ی‌دیگر مشغول پیدا کردن طرقی برای محافظت مردم دربرابر تشعشعات‌اتمی هستندولی‌هنوز توفیق نیافته‌اند، درچنین اوضاع و احوالی ما که آنقدر ها دور ازاین انفجار ها نیستیم چگونه میتوانیم از خطرات رادیو آکتیو جلوگیری نمائیم.

خداوند مارا ازبلیات جنگجویانی که‌در لباس صلح دنیا رابه نابودی می کشانند حفظ و حراست کند .

تعجب اینست که دم از صلح خواهی میزنند و وسایل نابودی‌بشر را با عجله فراهم می‌کنند خوب‌است لااقل طرفداری‌ازصلح و همزیستی را کنار بگذارند و برای گفته خود کمی ارزش قائل شوند .

در پایان این مطلب لازم میدانیم از اولیای امور بخواهیم نگرانی و اعتراض دولت ایران را بدنیای آزاد و سازمان های بین‌الملل‌منعکس سازند، شاید جلوی‌این جنایت بشری گرفته شود و این اعمال موقوف گردد ، همچنین معتقدیم عقلای دنیا بنشینند ، فکری بیاندیشند که مسابقه تسلیحات میان ملل موقوف گردد و لااقل طرح منع‌آزمایش های اتم مورد احترام واقع شود چون همچنانکه گفتیم اگر فکری دراین باره نشود بیم آن میرود دیگران نیز باردیگر دست به آزمایش اتم بزنند و دنیائی را پر از اشعه رادیو آکتیو کنند و مردم جهان را به بدبختی و بینوائی و امراض گوناگون مبتلا سازند .

بشارت

بحول وقوه ایزدمنان‌در این برهه‌اززمان مدرسه‌ای‌بسی‌زیباومکتبه‌ای بسی شیوابه‌همت‌عالیه‌دوستان‌ومومنین‌ومجاهدین‌مرام‌حضرت‌سیدالمرسلین در زاویه حضرت عبدالعظیم جوار جنوبی مرقد سید الکریم بنا نموده وبه‌لحاظ‌وفورعلقه‌به‌علم‌وتقوای‌آیت‌الله‌العظمی‌وحجته‌الکبری مرحوم‌بروجردی نورالله‌مضجعه بنام‌ایشان‌نامیده‌ام امیداست‌که‌نوغزالان چمن‌ولایتونونهالان بوستان‌امامت‌دراین خوان‌علم‌کسب کمال‌نموده‌و حضرت‌علیم علام‌برعلم و تقوایشان بیفزاید .

السید محمدمهدی‌لاله‌زاری

مادران عزیز آینده

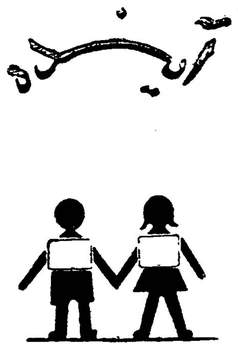

برای فرزندان شما محیط تربیتی مساعدی است . این کودکستان‌ودبستان‌باهمکاری کار آزموده ترین مربیان و زیر نظرمستقیم‌تورانشتیاقی متخصص تعلیم و تربیت از دانشگاه میشیگان آمریکا اداره میشود.

وسیله ایاب وذهاب آماده است.

خیابان کاخ کوی آذر تلفن ۶۷۳۱۳

۱ـ۳ آـ۱۹۷۶۸

دبستان دخترانه ژاله

واقع بین خیابان ژاله و خورشید ـ ایستگاه بهنام کوچه یزدی

ثبت نام می کند تلفن ۳۴۶۷۳ ۱ـ۴ آـ۱۴۹۷۷

دبستان وکودکستان راه آینده

(نخستین سابق)

همه روزه ازساعت ۸ تا ۱۱ صبح از دانش آموزان قدیم وجدید ثبت نام مینماید برای عده معدودی‌وسیله‌ایاب وذهاب موجود است نشانی: خیابان‌شاه‌کوچه یغما تلفن

۴۱۳۲۰ آـ۱۸۰۲۶ ۲ـ۴

«اطلاعیه»

جلسه بحث ومشاوره‌جامعه لیسانسیه‌های دانشسرای عالی وفرهنگیان همه هفته روزهای شنبه وچهار شنبه ازساعت ۶ بعدازظهر درمحل‌جامعه واقع درخیابان قوام‌السلطنه مقابل سفارت مصر دائر است .

بدینوسیله ازعموم فرهنگیان محترم جهت شرکت در جلسه‌مذکور دعوت می‌نماید . (جامعه لیسانسیه‌های دانشسرای عالی)

آـ۱۵۱۷۷

کتاب‌طباخی نشاط

طبخ ایرانی واروپائی وخانه داری

برای دبیرستانهای دختران

نشاط هرخانواده‌ای براین است که از دستورات کتاب طباخی نشاط پیروی نماید.

بها صد ریال محل فروش: کتابخانه مظفری

آـ۱۵۱۸۵

دبیران‌محترم زبان انگلیسی

کتابهای اول ودوم و سوم

Students, Speak English

تالیف‌بانو دکتر نای دری

از چاپ خارج شد .

این کتابها برنده جایزه سلطنتی بهترین تالیف سال‌است‌وبتصویب شورای عالی فرهنگ رسیده وممتازترین کتاب‌برای‌تدریس زبان انگلیسی تشخیص داده شده‌است . برای پیشرفت دانش‌آموزان درزبان‌انگلیسی این کتابها رابرای تدریس انتخاب کنید . کتاب معلم وچارتهای‌مربوط برایگان دراختیار دبیران محترم‌قرارمیگیرد .

محل توزیع درتهران :خیابان پهلوی بین چهارراه‌شاه وچهارراه امیر اکرم ـ شماره ۱۶۹

محل توزیع درشهرستانها : نمایندگان روزنامه کیهان

آـ۲۰۵۸۲

سازمان فرهنگی وهنری ایرانمهر

پس از مطالعه در وضع تعلیم و تربیت جدید آمریکا موسسات خود را از مهر ماه مجددا افتتاح می نماید . کودکستان ، دبستان ، پانسیون ، تدریس زبانهای خارجی زیر نظر متخصصین روانشناسی و معلمین مجرب‌درخیابان شمیران شماره ۲۸۱ سه‌راه تخت جمشیدصبح هاوعصر ها باوسائل آمدو رفت دایر است .

۱ـ۵ آـ۱۴۸۲۱

دبیران‌محترم خانه‌داری

کتابهای «دختران ما وخانه‌داری»

کتاب اول ودوم وسوم برای سالهای اول ودوم وسوم دبیرستان‌ـ تالیف بانوان ناهید فخرائی ومریم‌دفتری ازچاپ خارج شد

کتابهای فوق‌بتصویب کمیسیون رسیدگی بکتابهای درسی رسیده واز بهترین کتابهای درسی شناخته شده‌است . اگر میخواهید دانش‌آموزان شما طبق برنامه بااصول روابط‌خانواده آشنا شوند طرز صحیح نگهداری و رفتار بابچه‌را بیاموزند بااصول بهداشت خانواده وفرد وجامعه آشنا شوند ودستورهای پرارزشی برای آشپزی‌وکار درآشپزخانه‌بیاموزند تزیین خانه راباصول علمی فرا گیرند وبافنون خیاطی وطراحی آشنا شوند این کتابها راانتخاب فرمایند . تمرینهای علمی این‌کتابها جنبه اموزندگی آنها رادوچندان کرده‌است .

محل فروش تهران خیابان پهلوی بین چهارراه‌شاه وامیر اکرم شماره ۱۶۹

شهرستانها نمایندگان روزنامه کیهان

آـ۲۰۵۸۰

همشهریان محترم کرمانشاهی

آقای دکتربهرام خداداده که‌شش سال قبل‌برای تکمیل تحصیلات وگذراندن دوره تخصصی دررشته امراض کودکان بامریکا مسافرت نموده بود پس‌از گذراندن دوره تخصصی‌دردانشگاه وین‌میشیگان وکار‌آموزی دربیمارستانهای‌مشهوری چون‌رسیوینك و کسب فیض از محضر اساتید بزرك مانند دکترمارتمر وتجارب فراوان از آخرین متدهای درمانی در کلینیك‌های عظیم‌ایالات متحده بااینکه درآمدماهانه این طبیب جوان قریب دوهزار دلار وبرخورداری ازهمه گونه‌وسائل آسایش ورفاه در کشوری چون آمریکا بوده معهذا عشق بوطن و علاقه بمردم این دیار و بخاطرزدودن گردرنج از چهره بیماران وطنش که‌همواره هدف مقدس و آرزوی دیرین این طبیب حاذق بوده‌است چند روز است که‌بتهران وارد وبهمین زودی مطب خودرا درشهر ودیاری که‌مولد خود وخاندان‌جلیلش می‌باشد دایر خواهد نمود مامقدم این طبیب عالیقدر را بهمشهریان گرامی خود تبریك گفته وموفقیت آقای دکتربهرام‌خداداده‌رادرراه‌خدمت‌بمردم کرمانشاه از صمیم قلب آرزومندیم .

آـ۱۵۱۹۷ هوشنك ضیائی

دبیرستان فردوسی تهران

دانش آموزان مستعد برای کلاس ششم ریاضی ثبت نام مینماید. خیابان ساسان تلفن ۴۵۶۸۳

۱ـ۲ آـ۱۵۰۹۱

هوالباقی

بمناسبت رحلت مرحوم مبرور خلد مقام **آقای‌شیخ‌محمد علی عالمی شهیر بشیخ‌الرئیس‌دامغانی‌طاب‌ثراه** مجلس‌ترحیمی روز دوشنبه ۷ ربیع‌الثانی برابر ۲۷ر۶ر۴۰ در مسجد مرحوم آیت‌اله نوری اعلی‌اله مقامه از ساعت ۴الی ۶ بعداز ظهر منعقد است انشاءاله‌عموم بستگان و طبقات محترمین خصوصا آقایان علماء اعلام و وعاظ بلحاظ قدردانی از خدمات اسلامی آنمرحوم و تسلیت بازماندگان شرکت خواهند فرمود

العبد محمدالموسوی‌البهبهانی ـ الاحقر بهاءالدین‌النوری

بمناسبت رحلت مرحوم خلد آشیان حجت‌الاسلام آقای **شیخ‌الرئیس عالمی دامغانی** پدر آقایان جمال الدین‌و جلال‌و لطف‌اله و عبداله و بزرك خاندان عالمی مجلس ترحیمی از ساعت ۴الی ۶ بعدازظهر روز دوشنبه ۲۷ ر ۶ر۴۰ در مسجد مرحوم آیت‌اله نوری طاب‌ثراه در سرچشمه و مجلس ترحیم زنانه در همان روز و ساعت درمنزل فقید سعید خیابان فرح آباد تهران‌نو ۱۵ متری اطلاعات کاشی ۶۱ برگزار میشود.

علی عالمی ـ شمس الدین عالمی ـ رضوان ـ محتشم ـ بشیراللهی ـ حاجی عباس عالمی ـ پولادین ـ حاج ابوالحسن عالمی ـ دکتر وارسته ـ احمد عالمی ـ سرهنك نصرت‌اله معینی ـ سرهنك ابوالفضل شاه حسینی ـ سرهنك نصراله خزاعی ـ نوراله عالمی ـ حاج حسین عالمی ـ سید مغیث کلید دار زاده ـ احمد تیموری ـ عباسی فرد ـ نویدی ـ رفیعا ـ عباس تیموری ـ حمید صدری ـ مجتبی عالمی

بخانواده محترم آنمرحوم بویژه‌بازماندگان‌مصیبت‌وارده را تسلیت میدهیم

باکمال تاسف فوت شادروان مرحوم **یوسف حسن‌لی** را باطلاع عموم فامیل و آشنایان میرساند مجلس ترحیم آن مرحوم روز دوشنبه ۲۷ر۶ر۴۰ از ساعت ۴ تا۶ بعداز ظهر در مسجد رحمتیه واقع در خیابان فرح آباد اول خیابان شکوفه و مجلس زنانه عصر همانروز در منزل واقع در خیابان فرح‌آباد ده متری مهر کوچه مینو کاشی ۲ برگذار خواهد شد

انور حسن لی ـ سرهنك جلیلوند ـ سروان کریم سواد کوهی ـ اسمعیل خجسته نژاد ـ داود رحیمی

بعموم بازماندگان آنمرحوم‌مصیبت‌وارده‌را تسلیت‌میدهیم

باکمال تاسف درگذشت شادروان **صیون (سلیمان) ترمه چی** را باطلاع دوستان و بستگان میرساند مجلس ترحیم آنمرحوم روز ۲شنبه بیست‌و هفتم شهریور ماه ۱۳۴۰ (۲۷ر۶ر۴۰) از ساعت ۴ الی ۶ بعداز ظهر در کنیسا (مسجد) حئیم‌واقع در خیابان قوام‌السلطنه کوچه سیمی برگذار خواهد شد .

یوسف ترمه‌چی ـ داود ترمه چی ـ آشر ترمه‌چی ـ نجات‌اله ترمه چی ـ هوشنك ترمه‌چی ـ عزت‌اله ترمه‌چی ـ خانبابا ترمه‌چی ـ منصور ترمه‌چی

بعموم بازماندگان آنمرحوم مصیبت‌وارده را تسلیت‌میدهیم

وزارت بازرگانی فوت شادروان **خلیل جنتی عطائی** کارمند بازنشسته اداره کل گمرك را باطلاع کلیه کارمندان میرساند وچون مجلس ختم در مشهد مقدس برگذار میشود لذا از فقدان آنمرحوم بدینوسیله کمال تاسف ابراز میگردد.

تشکر و اعتذار

از آقایان عظام و سروران گرام و اقوام و دوستان و همشهریان رفسنجانی که در مجلس ترحیم پدر بزرگوارمان حضور یافته یا بوسیله‌نامه و تلگراف‌ابرازهمدردی فرموده‌اند صمیمانه تشکر مینمائیم و چنانچه بواسطه گرفتاریها فرصت شرفیابی و عرض تشکر دست‌نداد بدینوسیله پوزش‌می‌طلبیم

حاجی محمد حسین مهاجری‌ـ حاجی‌محمد جوادمهاجری‌ـ مهدی مهاجری ـ محمد صادق مهاجری ـ محمد باقر مهاجری

بمناسبت فرا رسیدن سالگرد مرحوم **سید حسن میر هادی** پدر عزیزمان از عموم اقوام و خویشان و دوستان آنمرحوم دعوت میشود که از ساعت ۶ بعداز ظهر دوشنبه ۲۷ شهریور باتشریف فرمائی و شرکت در مجلس یادبود بازماندگان آنمرحوم را بمراحم خویش دلجوئی فرمایند

آدرس ـ باغ صبا ـ خیابان ملك ـ خیابان میرهادی منزل شخصی

سرگردمیرهادی

خانواده اصغر زاده (میلانی) بانهایت تاسف و تاثر درگذشت **دکتر فضل اله اصغر زاده** (میلانی) را دراوشنگتن باطلاع دوستان و آشنایان میرساندمجلس‌تذکری روزدوشنبه بیست‌و هفتم شهریور از ساعت چهاربعداز ظهر در منزل مهندس حشمت‌اله مینا در قلهك کوی یخچال انتهای کوچه بطرف چاله هرز برقرار خواهد بود . آـ۱۵۰۴۷

باکمال تاسف و تاثر مرك جانگداز و ناگهانی فرزند ناکامم **فرامرز هوشمند** را در امریکا که دراثر سانحه اتومبیل در گذشته باطلاع کلیه بستگان و دوستان می‌رساند مجلس ختم زنانه بعلت تالمات روحی مادر داغدیده آن ناکام برگزار نمی‌گردد و مجلس ختم مردانه از ساعت ۴ تا۶ بعداز ظهر روز سه شنبه ۲۸ شهریور در مسجد مجد برگزارمی‌شود .

سرهنك حسین هوشمند

علی هوشمند ـ احمدجهانشاهی ـ محمد ولی جهانشاه‌ـ سرتیپ مهدی جهانشاهی ـ سرتیپ محمد حسین جهانشاه‌ـ محمد رضا جهانشاهی ـ سرهنك نصراله جهانشاهی ـ عباسقلی هوشمند ـ سرهنك ناصر هوشمند ـ سرهنك نعمت‌اله هوشمند ـ سرهنك ستاد جواد افتخاری ـ مهندس عبدالحمید معینی ـ سرهنك‌ایرج هوشمند ـ حاجی‌عبدالمحمد افتخاری ـ غلامرضا جهانشاهی ـ ایرج جهانشاهی ـ نصراله ارامین

بعموم بازماندگان آنمرحوم‌مصیبت‌وارده‌را تسلیت‌میدهیم

بمناسبت تصادف روز دوشنبه ۲۷ر۶ر۴۰ با شب هفت درگذشت شادروان **شیخ رجبعلی نکوگویان** پدر عزیزم‌مجلس یادبودی از ساعت ۳ الی ۶ بعداز ظهر برسر مزار آنمرحوم واقع در ابن بابویه منعقد است امیداست باتشریف فرمائی خود روح آنمرحوم را شاد فرمائید **علی نکوگویان**

بمناسبت تصادف روز دو شنبه ۲۷ شهریور ماه (فردا) **باهفتمین روز درگذشت شادروان ناکام‌محمودنوذری** ازساعت ۴ الی۶ بعداز ظهر در امامزاده عبداله (آرامگاه فتوحی) مراسم یادبود برگذار میشود . حضور بستگان و دوستان محترم دراین مجلس موجب شادی روح آنمرحوم و تسلی و امتنان خانواده نوذری است

وزارت بازرگانی باکمال تاسف فوت مرحوم **اسداله ملك زاده** فرزند مرحوم ملك‌المتکلمین را که از صاحبمنصبان پاکدامن و لایق و بازنشسته این وزارت بوده‌اند باطلاع دوستان و آشنایان آنمرحوم میرساند . مجلس ختم از ساعت ۹ الی ۱۱ صبح روز سه‌شنبه ۲۸ شهریور ماه در مسجد مجد منعقد خواهد بود .

وزارت بازرگانی

خانواده های ملك‌زاده ـ دفتری ـ قهاری ـ بیانی ـ دادور ـ اعتبار ـ متین دفتری ـ مصدق ـ نیك‌بین ـ صابری‌ـ عابدینی ـ امیر سلیمانی ـ مجبی

بدینوسیله فوت مرحوم‌**اسداله ملك زاده** فرزند شادروان مرحوم ملك‌المتکلمین را باطلاع بستگان و دوستان میرساند.

مجلس ختم مردانه آنمرحوم از ساعت ۹ الی ۱۱ صبح روز سه شنبه ۲۸ شهریور در مسجد مجد و ختم زنانه از ساعت ۴ بعداز ظهر همانروز در منزل آنمرحوم واقع در، خیابان کاخ جنوبی خیابان ناهید شماره ۹۳ منعقد خواهدبود

بخانواده محترم ملك زاده بویژه بازماندگان آنمرحوم مصیبت وارده را تسلیت میدهیم

بدینوسیله باطلاع اقوام و دوستان و آشنایان میرساند چون روز دوشنبه ۲۷ شهریور ماه مصادف بااولین سال درگذشت همسر عزیزم مرحومه **بانو مونس دهستانی** میباشد مجلس تذکری از ساعت ۴ الی ۶ بعداز ظهر در امامزاده‌عبداله برقرار خواهد بود ضمنا بهمین مناسبت مراسم یادبودی روز سه شنبه ۲۸ شهریور در مسجد دهستانی واقع درصوفی آباد کرج از ساعت ۱۰ صبح الی ۴ بعداز ظهربرگزار میشود.

آـ۱۵۰۸۷ **یداله دهستانی**

آگهی های تسلیت

کارکنان و آموزگاران دبستان نوبار خودرا در مصیبت وارده بهمکار ارجمند و دانشمندآقای احمد منظوری شریك و سهیم دانسته صبر جمیل را برای ایشان از درگاه قادر متعال مسئلت دارند .

از طرف دبستان نوبار ـ دکتر آراکلیان

در گذشت مرحوم علی منظوری را بخاندان محترم منظوری بخصوص به جناب آقای احمد منظوری تسلیت عرض و سلامتی همه را از خداوند متعال خواستاریم

عظیم ابراهیمی ـ علی پویا ـ رضی مهین

جناب آقای احمد منظوری

با اندوه فراوان فقدان بسیار اسفناك مرحوم اخوی را تسلیت گفته و از پیشگاه خداوند بزرك صبر وشکیبائی‌برای شما آرزو میکنم . **محمد علی‌پور**

بانهایت تاسف درگذشت شادروان سرکارسروان منظوری را به فامیل آنمرحوم تسلیت عرض مینماید

سروان آقاسی‌و بانو

همکار ارجمند جناب آقای احمد منظوری

مصیبت وارده را تسلیت میگوید .

از طرف دبیران و کارکنان دبیرستان سعید ـ بزرك‌سعید

بااندوه فراوان مرك نابهنگام شاگرد عزیزم حسین خدا پرست را به خانواده محترم خداپرست تسلیت عرض مینمایم

میناماکوئی

باکمال تاسف فوت ابوی گرام خانم خجسته (آزاده) را بخانواده محترم آنمرحوم تسلیت عرض میکنم

آـ۱۵۲۱۷ **استودیو ایران فیلم**

در گذشت شادروان محمود نوذری را بخانواده محترم آنمرحوم تسلیت عرض میکنم **استودیو ایران فیلم**

افسران تیپ ۴ مستقل گیلان درگذشت مادر معظمه سرکار سروان دکتر میررضی میرپوریان را باکمال تاسف تسلیت میگویند.

فرمانده تیپ۴ مستقل‌گیلان‌ـ سرتیپ نصرالله معصومی

کارمندان دبستان باباطاهر مصیبت وارده بخانواده اکرامی بویژه آقای ابراهیم اکرامی را تسلیت عرض‌مینمایند

مدیر دبستان باباطاهر عزیزنقوی

تیمسار سرتیپ خواجه نوری وبانو

درگذشت جناب آقای احتشامی را صمیمانه‌تسلیت‌گفته و آمرزش فقید سعید را از درگاه خداوند یکتا مسئلت‌داریم.

آـ۱۵۱۸۱ **سرهنك ستاد پزشکپور وبانو**

درگذشت بانو بابا حیدری را بخانواده محترم سلطانی مخصوصا آقای قنبر سلطانی و آقای حسین باباحیدری ـ پسران آنمرحومه تسلیت عرض مینمایم

آـ۱۵۲۰۹ **حاجی محمد محمدی**

اعدام مندرس بتعویق افتاد

عصمت اینونو برای عفو عدنان مندرس فعالیت کرد

دیپلماتهای خارجی باعدام رهبران سابق ترکیه بشدت اعتراض کردند

استانبول – ۱۶ سپتامبر – یونایتدپرس – امروز سخنگوی دولت ترکیه اظهار داشت که دو تن از سران کابینه سابق عدنان مندرس که بمرگ محکوم شدند پیش از طلوع آفتاب دیروز به دار آویخته شدند . وزرای اعدام شده فاتین دوستوزورلو وزیر امور خارجه سابق و حسن پلاتکان وزیر دارائی پیشین ترکیه می باشند حکم اعدام محکومین در یکی از جزایر کوچك دریای مرمره بنام «امیرالی» که در ۷۰ کیلومتری استانبول مرار دارد ، عملی شده است .

تعویق

سخنگوی دولت گفت که حکم اعدام عدنان مندرس نخست وزیر پیشین ترکیه بعلت سکته ناگهانی نامبرده به تعویق افتاده است . ناظران صلاحیت دار میگویند که عدنان مندرس پس از بهبودی اعدام خواهد شد بقرار اطلاع اجساد زورلو و پلاتکان به خانواده آنها تسلیم نشده و درجزیره «امیرالی» دفن شده است . ناظران مطلع اظهار میدارند که دولت نظامی تصمیم دارد وضع ترکیه را آرام کند و زمینه را برای انتخابات فراهم سازد .

اعتراض مقامات خارجی

مقامات سیاسی خارجی در ترکیه شدیدا باعدام رهبران پیشین ترکیه اعتراض کرده اند . بنظر آنها مندرس یکی از همکاران نیرومند «ناتو» بوده است .

سخنگوی دولت ترکیه گفت که انتقال محکومین بزندان ابد فردا از سان دست نیست ولی گفته میشود زندانهای مختلف محکوم شده اند امروز به گی سری انتقال داده شدند

چندین نفر سرباز مسلسل بدست هنگام نقل و انتقال زندانیان از آنها مراقبت میکردند.

خبر رادیو آنکارا

رادیو آنکارا (دیشب) قرارداد گاه یاسی آدا اعلام گردید

مطابق قرار صادره ۱۵ نفر محکوم باعدام و ۳۱ نفر محکوم بزندان ابد و ۴۱۸ نفر بزندانهای مختلف و ۱۲۴ نفر نیز تبرئه شدند .

جلال بایار – مندرس – حسن پولاتکان وزورلو نخست وزیرورئیس جمهور و وزراء سابق محکوم باعدام گردیدند صبح امروز کمیته وحدت ملی این قرار صادره دادگاه یاسی آدا را تصویب نمود – حسن پولاتکان و زورلو اعدام گردیدند ولی جلال بایار بعلت کبر سن محکوم بحبس ابد گردید و عدنان مندرس بعلت بیماری در سرموعد اعدام نگردید .

خبر رادیو مسکو

رادیو مسکو – آنکارا – کمیته وحدت ملی ترکیه حکم اعدام صادره درمورد عدنان مندرس نخست وزیر سابق ترکیه و همچنین در مورد زورلو وزیر امور خارجه سابق و پولاتکان وزیر دارائی سابق ترکیه را تائید نمود . حکم اعدام از طرف دادگاه عالی ترکیه پس از پایان دادرسی رجال مشهور رژیم سابق کشور صادر گردید . بعلاوه در جریان دادرسی جلال بایار ویازده

بقیه در صفحه ٤

همسر مندرس

عصمت اینونو بدیدن همسر مندرس رفت

آنکارا – خبرگزاری فرانسه – امروز عصمت اینونو رهبر حزب جمهوریخواه و مخالف سرسخت عدنان مندرس نخست وزیر سابق ترکیه بابانوبرین مندرس همسر نخست وزیر پیشین ترکیه ملاقات و مدتی باوی مذاکره کرد.

هنوز از مذاکرات عصمت اینونو با همسر عدنان مندرس اطلاعی در دست نیست ولی گفته میشود مذاکرات آنها پیرامون عفو نخست وزیر سابق ترکیه بوده است.

قبلا عصمت اینونو باتفاق سایر رهبران احزاب ترکیه از ژنرال گورسل دیدن نمود.

عصمت اینونو پس از آنکه بابانو مندرس ملاقات کرد بمقر نخست وزیری رفت و چون ژنرال گورسل در آنجا نبود وی با سلیم سارپروزیر امور خارجه ترکیه مدتی مذاکره کرد.

ژنرال سونای رئیس ستاد ارتش ترکیه نیز در این مذاکرات حضور داشت .

محافل مطلع آنکارا خاطرنشان میسازند احتمال دارد عدنان مندرس در آخرین ساعات مورد عفو قرار گیرد.

عصمت اینونو

خبرگزاری فرانسه – ۴۰ نفر از محکومین دادگاه یاسی آدا که به

انتقال محکومین

گی سری (ترکیه مرکزی) –

شرح زندگانی رهبران رژیم سابق ترکیه

و سرگذشت سیاسی و زندگانی خصوصی آنان باعکس در صفحه ۱۶ چاپ شده است

کنفرانس وزیران خارجه غرب

حل مسئله برلن ازراه مذاکرات شرق وغرب امکان پذیر است

واشنگتن – یونایتدپرس – ۱۶ سپتامبر – امروز کنفرانس سه روزه وزیران خارجه امریکا – بریتانیا – فرانسه و آلمان غربی درواشنگتن پایان یافت و اعلامیه کوتاهی در پایان آن منتشر گردید .

دراین اعلامیه تصریح شده است که برای مذاکره شرق وغرب در باره سرنوشت برلن باید قبلا مبانی معقولی برای این کار وجود داشته باشد . دربیانیه گفته شده که حل مسالمت آمیز بحران برلن تنها در صورتی امکان پذیر است که هردو طرف شرق و غرب آمادگی وحسن نیت لازم را برای مذاکره نشان دهند و به حقوق یکدیگر احترام بگذارند .

وزیر خارجه افغانستان وارد مسکو شد

مسکو – ۱۶ سپتامبر – خبرگزاری آلمان – خبرگزاری تاس گزارش داد که امروز سردار محمد نعیم وزیر امور خارجه افغانستان به اتفاق هیئتی به مسکو وارد شد . ورود وزیر امور خارجه افغانستان برطبق موافقت نامه ای که میان دولت شوروی و افغانستان تصویب شده ، صورت گرفته است .

الکسی کوزیگین معاون نخست وزیر شوروی در فرودگاه از این هیئت استقبال کرد..

برنامه آینده سینماهای

رادیو سیتی – دنیا – هما

وسوسه

آواگاردنر – سرحد فراکاری

درک بوگارد

ویتوریو دسیکا

ژوزف کاتن

دوبله بفارسی

پانوراهیک

شوروی بمب بزرگی منفجر کرد

قدرت انفجار این بمب یك میلیون تن است

آمریکا یك بمب کوچك دیگر آزمایش کرد

واشنگتن – یونایتدپرس – ۱۶ سپتامبر – کمیسیون انرژی اتمی آمریکا امروز اعلام کرد که طبق تصمیم اکراه آمیزی که از طرف پرزیدنت کندی رئیس جمهوری آمریکا برای تجدید آزمایش های اتمی این کشور اتخاذ شده دانشمندان آمریکائی روز گذشته یك بمب اتمی را در صحرای نوادا درزیرزمین آزمایش کرده اند .

دراین بیانیه گفته شده شوروی بازدهمین بمب اتمی خودرا نیز روز گذشته در منطقه قطب شمال برفراز جوزمین آزمایش کرد وقدرت این بمب یك میلیون تن تی ان تی بوده است .

دومین بمب امریکا

واشنگتن – آسوشیتدپرس – ۱۶ سپتامبر – کمیسیون انرژی اتمی امریکا امروز دومین بمب اتمی آمریکا را در زیرزمین در صحرای نوادا مورد آزمایش قرار داد.

دربیانیه‌ای که از طرف کمیسیون مذکور منتشر شده گفته میشود که در حالیکه ۱۵ روز گذشته ۱۱ بمب آزمایش شده شوروی موجب افزایش و تراکم ابرهای رادیو آکتیویته در بالای زمین شده بمب های امریکائی از نوع تمیز بوده و تولیدکننده بارانهای رادیو آکتیویته نبوده است .

قدرت بمبی که بوسیله امریکا در صحرای نوادا آزمایش گردید بسیار اندك و در حدود ۲۰ هزار تن ماده منفجره تی ان تی بوده است.

خاکستر اتمی بزمین باز میگردد

واشنگتن – ۱۵ سپتامبر – آسوشیتد پرس – امروز کارشناسان اداره هواشناسی امریکا اعلام داشتند که خاکسترهای اتمی بمب های اتمی که روس ها درچندروز اخیر منفجر کرده اند ، ماه آینده به زمین خواهد رسید . ولی خاکسترهائی که بیش از چهل هزار پا بالاتر از جوزمین در استراتسفر قرار دارند زودتر از زمستان آینده بزمین نخواهند رسید

برتراندراسل دراین بیانیه ازتمام ملل جهان تقاضا کرده است برضد تسلیحات اتمی بپا خیزند . برتراند راسل درپیام خود اززندان میگوید جهانیان بپاخیزید ودر راه صلح و انسانیت بکوشید .

برتراندراسل خطاب به انسانهای کشورهائی که هنوز قادر ندسالم فکر کنند واحساسات انسان دوستی دارند میگوید باید برای خلع سلاح اتمی اقدام نمود .

محکومین درلباس سفید اعدام شدند

استانبول – خبرگزاری فرانسه – امروز عکسهای مربوط به چگونگی بدارآویخته شدن فاتن زورلو وزیر امور خارجه سابق ترکیه و پلاتکان وزیر دارائی سابق آن کشور در اختیار روزنامه نگاران قرار داده شد .

محکومین دراین عکسها لباس سفیدی بتن دارند و هردو با یك تیر که بالای آن مثلثی دیده میشود بدار آویخته شدند.

دست های محکومین به پشت بسته شده وروی سینه آنهای دادگاه دیده میشود.

هردو نفر اعدام شده بطور استثناء کفش پوشیده اند . درحالیکه بموجب سنن ترکیه کسانیکه اعدام میشوند باید پابرهنه باشند.

طنابی که بگردن محکومین بسته شده است گره آن بخوبی دیده میشود.

آلمان غربی دوموشك حامل ماهی و سوسمار پرتاب کرد

کوکس هاون – خبر گزاری فرانسه – یك شرکت آلمان غربی برای مطالعه موشکها امروز برای اولین بار دوموشك حامل حیوانات بارتفاع ده هزار وهفده هزار متر پرتاب کرد .

حیواناتی که با موشکهای آلمانی بفضا رفتند سالم بزمین بازگشتند یکی از آنها یك ماهی قرمز رنك بود که باو نام ماکس داده اند ودیگری سوسماری بود که در مکزیك بآن لوت میگویند .

از تمام جریان پرواز این موشکها وهمچنین وضعیت ماهی و سوسماریکه با آن بفضا رفتند فیلمبرداری شده است .

این دو موشك کمولوث نامیده میشوند وهریك فقط تنها یك طبقه داشتند واز سکوی پرتاب موشك واقع در ساحل بورك (کوکس هاون) باسمان پرتاب شدند .

کپسول هائی که حامل حیوانات بودند چند لحظه پس از پرتاب موشکها بزمین بازگشتند و همچنین شرکت مزبور اقدام بپرتاب یك موشك دیگر که ۳۹ کیلو وزن دارد نمود .

این موشك تا ارتفاع ۱۲۰ کیلو متری زمین بالا رفت .

شش ضد انقلابی درکوبا اعدام شدند

هاوانا – خبرگزاری فرانسه – امروز شش نفر ضد انقلابی در هاوانا تیرباران شدند.

آنها متهم بودند که در ۲۶ ژوئیه گذشته نسبت بجان پل کاسترو رئیس نیروهای مسلح کوبا سوءقصد کرده اند.

برادر ملك سعود وزیر اقتصاد ملی عربستان سعودی شد

بغداد – خبرگزاری فرانسه – رادیو بغداد از قول رادیو مکه گفت پادشاه عربستان سعودی برادرخود امیر طلال بن عبدالعزیز را بسمت وزیر دارائی ووزیر اقتصاد ملی منصوب کرد .

روز دوازدهم سپتامبر گذشته پادشاه عربستان سعودی کابینه خود راترمیم نمود و برادران خود ازجمله امیر طلال وامیر عبدالحسن بن عبدالعزیز را از کار برکنار کرده بود.

طوفان ژاپن ۲۳ نفررا کشت

توکیو – خبرگزاری فرانسه – طوفان شدیدی که در روزهای اخیر اکثر مناطق ژاپن رادر برگرفته تاکنون ۱۲۳ نفر را کشته و ۱۵۰۷ نفر را مجروح کرده است .

بموجب آمار رسمی تاکنون ۵۱ نفر مفقود الاثر شده اند .

مقامات ژاپنی اظهار میدارند که این آمار هنوز دقیق نیست وباحتمال قوی تلفات بمراتب بیشتر ازاین میزان خواهد بود زیرا هنوز ارتباطات تلفنی و تلگرافی بین توکیو پایتخت ژاپن ونواحی طوفان زده کاملا قطع است .

دانشمندان ابر مصنوعی ایجاد کردند

این ابر بوسیله یك موشك درهوا پخش گردید

واشنگتن – ۱۶ سپتامبر – یونایتدپرس – دانشمندان امریکائی وفرانسوی امشب ابری را که برنك نارنجی و گل میخکی بود بوسیله موشك در آسمان های شرقی پخش کردند ، این ابرزیبا از دورترین نقطه شمال دربستن واز دورترین نقطه جنوب درویرجینیا دیده میشده این ابرعجیب که دانشمندان شیمی آنرا ایجاد کرده بودند بوسیله موشك نیك آسپ ساعت ۷½ بعدازظهر دیشب ازپایگاه دانشمندان ملی فضائی امریکا واقع درجزیره والوپ ویرجینیا به هوا پخش شد . دامنه گسترش این ابر ۱۵۰ کیلومتر مربع بوده این آزمایش یکی از آزمایش هائی است که درمورد مطالعه ابرهای مصنوعی برای اندازه گیری سرعت بادها ، ودرجه حرارت و تراکم هوا درارتفاعات زیاد صورت گرفته است .

پیام فیلسوف پیرجهان اززندان:

جهانیان بپاخیزید !

امروز تظاهرات بزرگی درلندن برپا میشود

لندن – خبرگزاری فرانسه – امروز مقادیر زیادی بیانیه از طرف لرد برتراندراسل دانشمند انگلیسی که هم اکنون باتهام مبارزه برای خلع سلاح عمومی درزندان لندن بسر میبرد در پایتخت انگلستان پخش شد .

دراین اعلامیه‌ها که بامضای برتراندراسل رسیده است خاطرنشان گردیده اگر مابتوانیم وحشتناکترین مصیبت تاریخ رامتوقف سازیم تهدید چند هفته بیشتر در زندان چیز مهمی نیست .

از طرف دیگر درشهر دونون که پایگاه زیر دریائی های امریکائی مجهز بموشك های پولاریس در انگلستان است یك دادگاه مخصوص درتمام مدت ۲۴ ساعت مشغول محاکمه ۲۸۱ نفر است که باتهام مبارزه برای خلع سلاح عمومی بازداشت شدند .

ضمنا امروز قرارامست تظاهرات بزرگی از طرف جمعیت یکصدنفری طرفداران خلع سلاح عمومی درلندن برپا شود .

برتراندراسل باتهام آنکه حاضر نشد این تظاهرات را لغو کند هم اکنون در زندان بسر میبرد .

صدها نفر از افراد اسکاتلند یارد برای آنکه ازحوادث غیرمترقبه جلوگیری کنند هم اکنون نقاط سوق الجیشی لندن را اشغال کرده اند.

جیپ های پلیس مجهز برادار و فرستند و همچنین پلیسهای موتو سیکلت سوار درمیدان ترافالگار که قرار است تظاهرات درآنجا صورت گیرد دیده میشوند .

۱۵۰۰ تومان نقد

باضافه دوکارت دونفره بمدت یکسال ازسینماهای رکس ورادیوسیتی

جایزه شماست

بشرطیکه برای فیلم سینماسکوپ ورنگی THE SINGER NOT THE SONG (آواز خوان نه آواز) که بزبان فارسی دوبله شده وبزودی درسینماهای رکس ورادیوسیتی نمایش داده خواهدشد اسم فارسی جالب و مردم پسندی انتخاب کنید

خلاصه داستان فیلم

اناکلتو (درك یوگارد) یك راهزن مکزیکی است که اهالی شهر کوچکی را باعملیات خود درترس و وحشت فرو برده است یکروز کشیشی بنام کیو (جان میلز) وارد شهر شده و با اناکلتو مبارزه را آغاز می کند ولوچا (میلن دومونژو) که دختر یکی از ملاکین شهر است عاشق کشیش میشود . دراین میان یکی از راهزنان قصد قتل کشیش رامی کند ولی اناکلتو راهزن را کشته و بنا بدستور پلیس اجبارا شهر را ترك می کند. پس از مدتی اناکلتو که تظاهر به اصلاح شدن می نماید. بشهر برگشته ونزد کشیش سکنی می گزیند . پدر (لوچا) که تصور می کند او عاشق اناکلتو است ، برای جلوگیری از این ازدواج میخواهد دخترش را بعقد یك امریکائی در آورد ولی لوچا به اناکلتو پناهنده شده و اناکلتو کشیش را تهدید می کند که عقد آنهارا نبندد . مدتی بعد لوچا پشیمان شده و به شهر باز می گردد وبین کشیش واناکلتو مبارزه در می گیرد. در حین تیر اندازی اناکلتو و کشیش هردو کشته میشوند .

وقتی اسم فارسی جالبی برای این فیلم پیدا کردید جوابهای خودرا از تاریخ نشر این اعلان تا روز ۲۰ مهر ماه توسط پست به سینما رکس خیابان لاله زار بفرستید .

یکسی که بهترین اسم را انتخاب کرده باشد ۱۵ هزار ریال وجه نقد باضافه دو کارت افتخاری دو نفر بمدت یکسال از سینما های رکس و رادیوسیتی داده خواهد شد .

اسم و آدرس (ودر صورت امکان) شماره تلفن خودرا باخط خوانا در پائین جواب فراموش نفرمائید .وهر کس فقط حق انتخاب یك اسم را دارد .

از صبح سه شنبه ۲۸ شهریور ماه درسینماهای

تراس سالن امپایر – تراس سالن سهیلا – رویال

لحظه حساسی که دونیروی عشق و وظیفه درمقابل هم صف آرائی میکنند ولی کدامیك را بایستی قربانی دیگری کرد وظیفه ..؟.. یاعشق؟

دوبله بفارسی

نخستین روز صلح

محصول ۱۹۶۱ سینمای شوروی

فیلم منتخب فستیوال ونیز

جنگهای خونین درکنگو شدت یافت:

چومبه فرمان قتل عام داد

« هرجا سربازان سازمان ملل را دیدید بکشید ! »

۱۵۵ سرباز سازمان ملل باوضع تاسف آوری تسلیم گردیدند

* قوای چومبه دو جت‌جنگی وارد جنك كردند
* برنامه بازگشت هامر شولد به نیویورك لغوشد
* چومبه از مخفی گاه خود پیامی فرستاد

لئوپولدویل - یونایتدپرس -۱۶ سپتامبر -روز شنبه زدوخوردهای‌بسیار سختی بین‌نیروهای کاتانگا وسازمان ملل درالیزابت ویل‌صورت گرفت و سخنگویان سازمان ملل فاش کردند که‌کاتانگائیها در جریان زدو خوردهای شدید دیگر فرودگاه پایگاه بزرك و حیاتی کامینارا ازدست نیروهای‌سازمان ملل خارج کرده‌اند .

بعداز آنکه‌هم موئیزه چومبه‌رئیس جمهوری کاتانگا وهم سازمان ملل امکانات آتش‌بس رانفی کردند نبرد بسیار شدید دیگری درحدود سرشب بین کاتانگائیها وسربازان کلاه خود-کبود برای کنترل‌اداره پست الیزابت-ویل که‌اکنون بصورت یك موضع استراتژیکی حیاتی درآمده صورت گرفت .

محاصره

یك سخنگوی سازمان ملل امروز اظهار داشت که چند هلیکوپتر و مقادیر زیادی مهمات وآذوقه بوسیله

صحنه‌ای از جنگهای کنگره یك‌سرباز مجروح کاتانگائی بوسیله ژاندارمهای بلژیکی به‌آمبولانس حمل میشود.

نیروهای سازمان ملل بنحوی موفقیت آمیز درجادوت‌ویل که‌در ۶۲ میلی الیزابت‌ویل قراردارد پیاده شده و۱۵۵ سرباز سوئدی سازمان ملل که‌درهمان نزدیکی تحت‌محاصره کاتانگائیهاقرار گرفته‌اند کماکان به‌نبرد ادامه میدهند ودربرابر حملات شدید آنها از خود دفاع می‌کنند .

حملات شدید

سخنگوی سازمان ملل‌گفت که‌علاوه برمنطقه شمال‌غربی کاتانگا نیروهای طرفدار موئیز چومبه درپایگاه کامینا که‌سابقا به بلژیکی‌ها تعلق داشته حملات‌خودرا برعلیه نیروهای سازمان ملل شدت داده‌اند .

کرویز اوبراین نماینده غیرنظامی سازمان ملل درکاتانگا امروز اظهار داشت که نیروهای هندی سایرلندی‌و سوئدی سازمان ملل درکاتانگا براثر حملات شدیدکاتانگائیها قسمت‌عمده پایگاه هوائی کامینارا از دست‌داده‌اند.

پیشروی

عده‌ای از نیروهای هندی سازمان ملل کماکان بطرف محلی‌که ۱۵۵ سرباز سوئدی سازمان‌ملل به‌محاصره کاتانگائیها درآمده‌اندپیشروی‌میکنند. سخنگوی سازمان ملل‌افزود که‌بعقیده وی کاتانگائیها دوهواپیمای جت جنگی دراختیار دارند درحالیکه نیرو های سازمان ملل دارای هواپیما نیستندتا جواب هواپیماهای جنگی کاتانگا را بدهند .

تقاضای پارلمان

امروز پارلمان کنگو ازدولت کنگو درخواست کردتا نیروهای خود رابرای تقویت نیرو های‌سازمان‌ملل به‌کاتانگا بفرستد اما دولت مرکزی کنگو با این پیشنهاد شدیدا مخالفت کرد و تاکید نمود که عملیاتی که بر علیه رژیم کاتانگا انجام میشود باید بطور انحصاری دردست نیروهای سازمان ملل باشد .

بهم خورد

امروز برنامه هامرشولد دبیر کل سازمان ملل برای پروازبه نیویورك بهم خورد . هامرشولد درنظر داشت که‌از راه برازاویل پایتخت کنگوی سابق فرانسه به‌نیویورك برود امادولت برازاویل باورود وی باین شهرمخالفت کرد. اکنون هامرشولد ناچار است قبلاز لئوپولدویل به‌نقطه دیگری غیر از برازاویل پرواز نماید ودر آنجابعداز تعویض هواپیما به نیویورك برود .

کمك غذائی

سالیسبوری - امروز سر روی ولنسکی نخست‌وزیر فدرال‌رودزیای شمالی وعده داد که برای موئیز چومبه رئیس جمهوری کاتانگا و نیروهای‌طرفدار وی کمکهای داروئی و غذائی خواهد فرستاد.

پیام چومبه

ولنسکی گفت که چومبه پیامی برای وی فرستاده و توسط وی‌از تمام دولتهای آزاد جهان‌درخواست کرده است تاازسازمان ملل‌بخواهند که از خونریزی در کاتانگا دست بردارد.

چومبه در این پیام گفته است که اگر نیرو های سازمان ملل حاضر به عقب نشینی از کاتانگا شوند دولت کاتانگا حاضر به مطالعه پیشنهاد آتش بس خواهد گردید . معذلك چومبه تاکید کرده است که تمام ملت استقلال طلب کاتانگا با تمام قواو تا سرحد پیروزی بر علیه مداخله‌اشغالگرانه و غیرقانونی سازمان ملل خواهند جنگید.

فرار وزیران

ولنسکی گفت که وزیران‌خارجه و پست دولت کاتانگا به‌سالیسبوری گریخته‌اند . چومبه از ولنسکی خواسته است تا پیام وی را باطلاع تمام ملل عالم برسانند . چومبه در این پیام نوشته است که نیرو های سازمان ملل در کاتانگا به روش های حیوانی و ضد انسانی متوسل شده و افراد غیر نظامی رابیرحمانه قتل عام کردهاند.

وی تاکید کرده است که مردم کاتانگا ترجیح میدهند تا آخرین نفر کشته شوند و در برابر تجاوز سازمان ملل تسلیم نگردند.

جنایات

رئیس جمهوری کاتانگا که‌هنوز تا هنگام انتشار این گزارشها محل اختفای وی معلوم نشده گفته‌است که سازمان ملل تمام جنایات خود رادر کاتانگا بخاطر دولت مرکزی کنگو انجام میدهد که آلت دست کمونیسم بین‌المللی میباشد .

چومبه در پیام خود خبر داده است که نیرو های طرفدار وی عده زیادی از سربازان سازمان ملل را اسیر کرده و مقدار زیادی مهمات به غنیمت گرفته‌اند.

تسلیم

کازون بالسا - رودزیای شمالی- یونایتد پرس - ۱۶ سپتامبر - گزارش های ضدو نقیضی که از منطقه جادوت ویل رسیده حاکی است که ۱۵۵ سرباز ایرلندی سازمان ملل در این منطقه بعد از قریب ٤۸ ساعت محاصره دچار سرنوشت تاسف آوری شده و به کاتانگائی ها تسلیم گردیده‌اند.

بموجب این گزارشها ٤۷ نفر از سربازان محاصره شده سازمان ملل بدست کاتانگائیها بقتل رسیده‌اند . اما طی‌گزارش‌رادیوئی دیگری که از جادوت ویل رسیده حاکی است که سربازان محاصره شده علیرغم کمبود غذا معذلك‌هنوز مقاومت میکنند .

فرمان قتل

الیزابت‌ویل - امروز موئیزچومبه رئیس جمهوری کاتانگاضمن یك‌پیام رادیوئی از فرد فرد ملت کاتانگا دعوت کرد تا جهاد دسته جمعی را بر علیه سازمان ملل آغاز کنند و هر یك از افراد وابسته به سازمان ملل را در هر جا مشاهده کردندو را بلادرنك بقتل برسانند.

چومبه در پیام خود از مردم کاتانگا خواسته است که‌بهیچوجه ترحمی نکنند .

رادیو کاتانگا که‌اکنون تحت کنترل نیروهای سازمان ملل قرار دارد امروز گزارش داد که‌او براین نماینده غیر نظامی سازمان ملل در کاتانگا درهرلحظه برای ملاقات با چومبه آماده است .

اما ظاهرا چومبه پیغام داده‌است که‌قبل از آنکه نیروهای هندی - سوئدی وایرلندی سازمان ملل از کاتانگا خارج شوند حاضر به مذاکره با مقامات سازمان ملل نمی‌باشد وآتش بس رانیز نخواهد پذیرفت .

او براین گفت که چون کاتانگائیها باهواپیما به‌نیروهای سازمان ملل حمله میکنند ازاین نظر سازمان ملل نیز ازدولتهای عضو درخواست کرده‌است تاتعدادی هواپیمای جت دراختیار نیروهای این سازمان در کنگو بگذارند .

ورشکستگی جناح راست

اعضای کمیته وحدت ملی‌ترکیه برای جلوگیری‌از اجرای‌احکام اعدام باقیمانده رهبران رژیم سابق آن کشور دلائل زیاد در دست دارند. آنها حتی اگر اندکی حس مقایسه داشته باشند از کشتن مردانی که بهر حال میهن پرست بودندخودداری‌خواهندکرد .مندرس ویارانش‌در مقایسه بارهبران‌بسیاری کشورهای دیگر بی تقصیر جلوه می‌کنند. آنها اشتباهکار و اهل زیاده روی بودند. ولی سوءاستفاده هایشان از قدرت ، با مقیاسهای شرقی ، چندان قابل‌ملاحظه‌نیست که اعدامشان را موجه سازد . چه بسیار کشورها می‌توان یافت که حتی رهبرانی از نوع مندرس وبایار را آرزومی‌کردند یامی‌کنند .

وقتی شخص در نظر آورد که مندرس چه‌اندازه‌در نیرومندساختن ترکیه کوشا بودبا او احساس همدردی بیشتر می‌کند .اما او نخستین کسی نبود که قربانی عدم تعادل میان وسائل و هدف شد . هدف او بی تردید بلند بود، ولی وسائل پستی در خدمت آن‌گماشت. عوامفریبی ، توسل‌به احمقانه‌ترین باورهای مردم ساده، جلوگیری از انتقاد سالم،فشارآوردن برمخالفینی که به‌اندازهٔ خود او میهن پرست بودندو مقدم داشتن نظریات‌شخصی برمصالح عمومی ترکیه را از نظر اقتصادی ورشکسته و از نظرسیاسی پاره‌پاره کرد و هیچیك ازمشکلات اجتماعی رانگشود .

ضعف او ضعف معمولی جناح راست بود . جناح راست در همه‌جا همین ناتوانی را دربرخورد باواقعیات نشان میدهد . به گفتهٔ «سارتر» حتی اگر بر حوادث کنترل داشته باشد، از فهم آنها عاجز است و نمی‌تواند عوامل مخالف خودرا بشناسد . زیرا باز به گفتهٔ اوجناح راست بیشتر ایدئالهای قدیمی‌خود را از کف داده است و در واقع اعتقادی به آنها ندارد و چیزی هم به جای آنها نیاورده . بدین ترتیب چگونه انتظار خلاقیت از آن می‌توان داشت ؟

مندرس چنان نبود که برسنت معمول استبداد شرقی منظوری‌بالاتر از انباشتن کیسهٔ خودو بهره وری از لذات زندگی نداشته باشد . بر عکس فعالیت خستگی ناپذیر و تشنگی پیشرفت و آرزوی‌بزرگترین سرنوشتها برای ترکیه اورا درشمار مردان سیاسی‌قابل‌ملاحظه می‌آورد. ولی او نمی‌توانست مسئله واقعی ترکیه را بفهمد و به جای کوشش دربرهم زدن نظام زمینداری و آزاد کردن دهقانان از موانع اقتصادی‌و فکری به استوار ساختن‌قیدو بندهائی پرداخت که از روابط اجتماعی کهنه‌و اعتقادات و خرافات کهنه‌تر تشکیل می‌شد .

او از این غافل ماند که‌اساسا فکر توسعهٔ اقتصادی از عدالت اجتماعی (نه به آن مفهوم مبتذلی که پیش ما پیدا کرده) جدانیست وامکان ندارد سطح تولید را در کشوری بالا آورد بی آنکه مردم بیشتری از میوه‌های آن ، و به تساوی بیشتری ، برخوردار شوند . واو اهمیت روشنفکران واقلیت‌فعال جامعه را در اجرا و موفقیت هر برنامهٔ توسعهٔ اقتصادی درنیافت . چه بسا زمامداران که مانند او توسعه رانتها در چهار چوب‌اقتصادی بررسی می‌کنند و نمی‌دانند که توسعهٔ اقتصادی در رتبهٔ اول یك مقولهٔ اجتماعی است .

امروز ترکیه درکار آنست که حکومت ثابتی بیابد . بین‌دمکراسی وانقلاب آشتی برقرار کند. ملتی راکه عمیقا چند پاره شده است متحد سازد و بطور خلاصه‌شرایط سیاسی و اجتماعی توسعهٔ‌اقتصادی رافراهم دارد. لزوم همین مقدمات ایجاب می‌کند که رهبران نظامی یك گام دیگر در طریق میانه‌روی بردارند و انتخابات آیندهٔ نزدیك را از پیش محکوم به شکست‌نسازند

ترکیهٔ کنونی بیش از انتقام‌نیاز به آشتی دارد . حکومتی که در آن کشور بر سر کار است از هیچ‌جهت انقلابی نیست و بهتر است از این تنها تظاهرانقلابی نیز چشم‌بپوشد. آنها که از انقلابی بودن تنها خون مخالفان ریختن را آموخته‌اندهرگز به‌ملت خود خدمتی نکرده‌اند .

قانون اساسی جدید ترکیه در مراجعه به افکار عمومی. بیش از۶۰ در صد آراء موافق ملت ترکیه را جلب نکرد. اینکه مندرس وحزب دمکرات او هنوز از پشتیبانی گروه بزرگی از ترکها برخوردارندحقیقت حتی اگر بر حوادث کنترل داشته باشد، از فهم آنها عاجز است و نمی‌تواند عوامل مخالف خودرا بشناسد . زیرا باز به گفتهٔ اوجناح راست بیشتر ایدئالهای قدیمی‌خود را از کف داده است و در واقع اعتقادی به آنها ندارد و چیزی هم به جای آنها نیاورده . بدین ترتیب چگونه انتظار خلاقیت از آن می‌توان داشت ؟

مندرس چنان نبود که برسنت معمول استبداد شرقی منظوری‌بالاتر از انباشتن کیسهٔ خودو بهره وری از لذات زندگی نداشته باشد . بر عکس فعالیت خستگی ناپذیر و تشنگی پیشرفت و آرزوی‌بزرگترین سرنوشتها برای ترکیه اورا درشمار مردان سیاسی‌قابل‌ملاحظه می‌آورد. ولی او نمی‌توانست مسئله واقعی ترکیه را بفهمد و به جای کوشش دربرهم زدن نظام زمینداری و آزاد کردن دهقانان از موانع اقتصادی‌و فکری به استوار ساختن‌قیدو بندهائی پرداخت که از روابط اجتماعی کهنه‌و اعتقادات و خرافات کهنه‌تر تشکیل می‌شد .

او از این غافل ماند که‌اساسا فکر توسعهٔ اقتصادی از عدالت

داریوش همایون

امروز میلیونها زن‌ومرد آلمانی رأی دادند

ناظرین سیاسی جهان بابی صبری در انتظار نتیجه انتخابات آلمان‌اند

بن-آسوشیتدپرس- امروز انتخابات آلمان غربی شروع شدو میلیونهارای دهنده آلمانی بپای صندوقهای رای شتافتند .

احتمال‌میرودکه تعداد رای‌دهندگان به ۳۷ میلیون نفر بالغ شود .

اکثریت رای دهندگان زن‌هستند زیرا جنك از تعداد مردان آلمانی کاسته است. با اینوصف کسانیکه درسالهای بعد از جنك بدنیا آمده‌اند، امروز بسن رای دادن رسیده‌اند این نسل را «نسل دورهٔ آدنائر» میخوانند زیرا آدنائر در سالهای بعد از جنك بر آلمان حکومت کرده‌است .

امروز کسانی رای‌میدهند که هیتلر راندیده‌اند و از جنك چیزی بیاددارند وتا چشم گشوده‌اند کشورشان را تقسیم شده و بحرانی دیده‌اند .

امروز قضاوت میلیونها آلمانی‌تاثیر مهمی در سیاست جهانی آینده خواهد داشت .

اگر زمام امور دوباره بدست‌آدنائر، صدراعظم سالخورده‌داده شود ،سیاست خشن او همچنان ادامه خواهد یافت ولی چنانچه ویلی برانت حریف‌نیرومند ا وپیروز گردد، احتمال تغییر در سیاست خارجی آلمان زیاداست .

تفسیر

بن-۱۶ سپتامبر - یونایتد پرس - این تفسیر درمورد کنراد آدنائرنخست وزیر آلمان باختری نوشته شده‌است: لوحه‌یادبود معمولا برای مردگان‌نوشته میشود . پس این تفسیر نمیتواند یك لوحه باشد .زیرا این مرد هنگامی که‌دیگران صحنه مبارزه را ترك کرده‌اند هنوز سپرش را بدست دارد. فردا(امروز) رای مردم آلمان نشان میدهد که آدنائر رابرای مدت چهار سال دیگر به مقر نخست وزیری‌باز خواهد گرداند. در برابر او ویلی‌برانت شهردار برلین غربی قرار دارد که ٤۷ سال دارد . یعنی درست نصف سن آدنائر .این مرد کهنسال در چهار سال گذشته اکثریت قاطعی در میان نمایندگان مجلس آلمان باختری‌داشته است . در مدت چهارسال او زمام‌امور آلمان غربی را در دست گرفته و با نهایت قدرت‌دربرابر رو س‌ها ایستادگی کرده وحیات سیاسی و اقتصادی‌آلمان راتجدید نموده و آزادی برلین را عملی ساخته است .

پایان حکومت

ولی کارشناسان آزموده معتقدند که‌امسال موقعیت آدنائر چندان مساعد نبوده‌است . آنها پیشگوئی میکنند که حزب دموکرات مسیحی اکثریت‌آراء را در انتخابات آینده از دست خواهد داد‌واین پایان حکومت آدنائر خواهد بود .

درلباس خاکستری

برنامه‌روز انتخابات آدنائر بدین طریق انجام میشود : آدنائر درحالی که لباس خاکستری خودرا به تن دارد از مقر نخست وزیری خارج می شود و در حالیکه کلاه‌خودرا بدست دارد به خبرنگاران مطالبی اظهار می دارد و سپس با کاروانی مرکب از بیست اتومبیل درخیابان ها حرکت‌می کند.

ودر مسیر خود به‌بچه‌ها نان قندی میدهد .این‌نان‌های قندی را بچه‌ها نمی‌خورند ، وآن را بصورت یك یادبود حفظ میکنند.

گل آفتاب گردان

پس‌از آن کاروان حامل آدنائر درخیابان های هرسل ، سختن ، والنبرك حرکت میکند ،دربرنهایم پسربچه‌ای حلقه‌ای از گل آفتاب-گردان به‌گردن آدنائر می‌آویزد، و دختر سه‌ساله‌ای که جامه آبی رنگی پوشیده است به آدنائر خیر مقدم میگوید . سپس باصدای بلند او وظیفه خودرا نسبت به‌کشور و آدنائر بیان میکند . پس از آن آنبوه جمعیت آدنائر را بسوی‌دوهر می‌برند .

تقاضا اززنان

درمیدان شهرروهر آدنائر زنان آلمان را مورد خطاب قرار میدهدو میگوید : شما در حدود سه‌میلیون بیشتر از مردان‌هستید ، بدین‌سبب آراء شما نیز بیشتر خواهد بود . قدرت واقعی دردست شماست و به رهبران مذهبی‌خطاب میکند : سیاست باید براساس وجدان و مذهب استوار شود. و به کشاورزان میگوید : شما همیشه از کمك دولت برخوردارشده‌اید . این کمك بیشتر خواهد شد .

آخرین‌نطق

درساعت ۷ بعداز ظهر کاروان به‌کاخ شومبرك باز میگردد و در آنجا آدنائر آخرین نطق انتخاباتی خودرا ایراد میکند.

در همین‌زمان ویلی براندت‌رقیب آدنائر آخرین کنفرانس مطبوعاتی خودرا پیش‌از اخذ آراء تشکیل خواهد داد.

چهره پرچین و چروك آدنائر چهره عصرماست . وصدای صاف وبی‌تزلزل براندت تصویر جوانی است و پشت سراونگاه مشتاق‌مردم برلین قرار گرفته است .

بزودی ...

هیولای شب

دوبلر

نمایشی در ایتالیا

جنگهای خیابانی درشمال عراق

هواپیماهای دولتی شورشیان را بمباران‌کردند

* نقاط مهم شهر آمادیش درشمال غربی موصل اشغال شد
* شهر دهوك مورد حملهٔ شورشیان قرار گرفت
* یك پست مرزی بین‌عراق و سوریه وترکیه‌اشغال‌شد

پاریس - خبرگزاری فرانسه - شورشی که‌در شمال عراق برپا شده بنظر میرسد درحال توسعه است .

بموجب اخبار رسیده ازمرزعراق قبائل شمال نقاط استراتژیکی‌ومهم شهر آمادیش راکه درسی کیلو متری شمال غربی موصل است اشغال کرده‌اند وهواپیماهای عراقی قبائل مزبور رابمباران میکنند .

شهر دهوك واقع درشصت کیلو متری شمال موصل نیز مورد حمله شورشیان قرار گرفته است .

شورش ومذاکرات نفت

جراید عراقی می‌نویسند درزمانیکه نیروهای امپریالیستی انگلیسی در ایالت دزدیده شده کویت استقرار دارند بین عشایر ونیروهای عراقی زد وخورد صورت گرفته‌است .

این‌روزنامه‌ها خاطر نشان‌میسازند درزمانیکه دولت عراق باکمپانی‌های نفتی مشغول مذاکره است و بحرانی بین‌آنها وجود دارد چنین‌شورشهائی دیده میشود .

اینك در بغداد هر لحظه انتظار میرود که‌یك اعلامیه رسمی پیرامون شورش عشایر شمال عراق صادر شود .

رادیو بغداد اعلام نمود که‌مانور بزرك ارتش عراق بزودی درناحیه حبانیه واقع در۹۰ کیلومتری غرب پایتخت شروع میشود .

دمشق -خبرگزاری فرانسه - محافل مطلع دمشق تاکید میکنند که قبایل شمال برضدحکومت‌عراق دست بشورش زده‌اند .

بموجب اخباریکه از مرزهای عراق رسیده نیروهای شورشی نقاط سوق‌الجیشی بعضی از شهر هـای شمال را اشغال کرده‌اند.

این اخبار حاکی از آنست که پست مرزی فیل‌خابور نزدیك‌دجله که ضمنا مرز بین عراق و سوریه‌و ترکیه میباشد توسط نیروهای شورشی اشغال شده و آنها نیرو های دولتی عراقرا خلع سلاح کرده‌اند.

این محافل تاکید میکنند که نیروهای شورشی در نبرد با نیرو های عراقی از سلاحهای بسیارمدرن مسلسل ، وسایر سلاحهای جنگی استفاده میکنند.

محافل مطلع دمشق خاطرنشان میسازند در نواحی که اینك بین نیروهای شورشی و عراقی نبرد شدیدی وجود دارد بعلت آنکه کوهستانی است برای نیروهای شورشی امتیازاتی بوجودآورده‌است وعلیرغم آنکه نیروهای عراقی با هواپیما های خودبه‌شورشیان‌حمله‌ور شده‌اند شورش به‌نقطه اوج خود رسیده ودر شهر موصل که‌مستقیما درمعرض تهدید شورشیان قراردارد نگرانی زیادی دیده میشود.

جنگهای خیابانی

دمشق -آسوشیتد پرس -۱۶ سپتامبر -خبرگزاری نیمه رسمی «خاور میانه »امروز از دمشق گزارش داد ۰/ که نیروهای دولتی عراق و افراد مسلح وباغی مشغول نبردهای خیابانی بسیار سختی‌هستند تاکنترل دو شهرستان اصلی شمال شرق‌را از دست یکدیگر خارج کنند .

در گزارش‌خبرگزاری خاورمیانه گفته شده که شورشیان باخمپاره انداز مسلح‌هستندویا آنکه‌نیروهای دولتی با هواپیماهای جنگی به آنها حمله می‌کنند و مواضع و مراکز ارتباطی آنها را بمباران می نمایند معذلك در برابر فشار شدید یاغیان احساس ناتوانی می کنند .

خبرگزاری خاور میانه که مدعی استاین گزارش را از مرزهای‌ناحیه طغیان بدست آورده اضافه کرده است که‌عبدالکریم‌قاسم نخست‌وزیر عراق دستور داده است تانیروهای دولتی باندازه کافی تجهیز و تقویت شوند تا به شورش یاغیان که در ۵ ماه پیش آغاز شده پایان داده شود.

گزارش از تهران

تهران - آسوشیتد پرس - ۱۶ سپتامبر -دیشب سخنگوی سفارت جمهوری‌عراق در تهران اظهارداشت اغتشاشی که خبروقوع آن ازنواحی شمالی‌عراق گزارش داده شده بطور ساده تصادمی بین عشایر عراق‌بوده و دولت عراق برای حل و فصل اختلافات عشایر مداخله کرده‌است.

سخنگوی سفارت‌عراق در تهران گزارش داد ۰/ که در اوایل این هفته طی جنگی که بین نیروهای دولتی و طرفداران شیخ لطیف در گرفت ۱۳۶ نفر از عشایر مقتول‌و ٤۳ نفر از آنها زخمی شده‌اند .

طبق گزارشهائی که بتهران رسیده زد و خوردها در ابتدا بین افراد دو قبیله بوقوع پیوسته است که یکی از آن دو قبیله «زیبر»نام دارد .عشیره اخیر مورد حمایت دولت جمهوری عراق قرار دارد .

اسلحه از شوروی

در همین گزارشها ادعا شده که شورشیان بعد از پایان جنك اوایل این هفته با نیروهای دولتی عراق مقادیر زیادی‌اسلحه ازشوروی دریافت کرده‌اند .

دمشق -آسوشیتد پرس -رادیو بغداد که تحت کنترل دولت عراق قرار دارد ضمن پخش تلگراف‌های تهنیت آمیزی که برای قاسم به مناسبت در هم شکستن توطئه «خائنان تجزیه طلب »بوسیله ارتش عراق رسیده گزارش داد که‌تجزیه طلبان‌ازحمایت امپریالیسم ودلارهای آن بر خور دار میباشند .

بغداد -خبرگزاری فرانسه - رادیو بغداد اعلام کردبعضی واحدهای عراقی برای‌دادن مانور مهمی درناحیه حبانیه ۹۰کیلومتری غرب بغداد نزدیك‌فرات باین ناحیه گسیل شدند .

وزارت دفاع عراق ازاهالی این‌منطقه تقاضا کرده است که‌از ورود بمنطقه مانور خودداری کنند .

اعدام مندرس

بقیه از صفحه ۳

نفر دیگر باعدام محکوم شده‌بودندولی کمیته وحدت ملی حکم اعدام راتخفیف داد و آنها را به حبس ابد محکوم‌نمود. بطوریکه خبرگزاریهای خارجی اطلاع میدهند سپیده دم امروز در جزیره واقع‌در دریای مرمره‌حکم اعدام زورلرو پولاتکان بدارآویخته شدند. اجرای حکم اعدام در مورد عدنان مندرس نخست وزیر سابق ترکیه که‌میخواست با خوردن مقدار زیادی داروی خواب خودرا مسموم کند موقتا بتاخیر افتاده است .

پاریس -۱۶ سپتامبر -خبرگزاری فرانسه - روزنامه لوموند درسرمقاله خودرای دادگاه یاسی آدا رادر مورد رهبران رژیم سابق مورد بحث قرار داده نوشته‌است که هنوز آینده‌ترکیه تااندازه‌ای تیره مبهم‌بنظر میرسد .

لوموند میافزاید در رفراندومی که چندی پیش درترکیه انجام شد صدی چهل ازرای دهندگان برضد قانون اساسی جدید رای دادند وباین‌ترتیب نمی‌توان امیدواربود که از انتخابات آینده یك اکثریت ثابت بوجودآید.

ظاهرا مقامات نظامی درانتظاروقوع حوادث تازه‌ای هستند. بموجب بعضی شایعات افسران ذخیره‌به‌خدمت احضار شده‌اند . بنظر میرسد این عده‌برای جلوگیری از خطری که‌ممکن است‌در اثر نافرمانی پلیس پیش بیاید بسیج میشوند .

لوموند دربایان خاطرنشان میسازد که‌ژنرال ازدیلك چندروز پیش دریك مصاحبه مطبوعاتی از امکان انقلاب تازه‌ای درترکیه‌سخن گفت‌وبعدازژنرال گورسل نیزبروزنامه نگاران گفت‌که اگر انقلاب جدیدی درترکیه‌روی دهد بطور حتم اودیگر در راس حکومت نخواهد بود .

عکس‌العمل نامطلوب

لندن-گزارش خبرگزاریها حاکی است‌که اعدام دوتن از رهبران رژیم سابق ترکیه عکس‌العمل نامطلوبی در محافل خارجی بوجود آورده است ودر عین حال ازاجرای حکم اعدام اظهار تعجب میشود .

اطلاعات

بقلم : آقای سید حسن تقی زاده

وسائل ضروری تعمیم سواد

آقای وزیر فرهنگ که بانهایت‌جد وشور مخصوص فوق‌العاده این اوقات کمر همت برمیان بسته و برای با سواد کردن همهٔ ایرانیان مجاهدت عظیمی می‌کنند از اینجانب تقاضا فرمودند چند کلمه در این موضوع نوشته و آنچه راکه درنتیجه تجارب عمر برای رسیدن باین مقصود مفیدو مؤثر میدانم بیان‌کنم . من‌که ازسالیان دراز از شیفتگان این آمال بوده‌ام بی تامل خواهش ایشان را اجابت نمودم واین چند سطر را راجع به آنچه‌جهت حصول این منظور لازم میدانم می‌نویسم :

بدوا باید بگویم که همهٔ خیر‌خواهان مملکت و مخصوصا آرزومندان رفاه حال و زندگی طبقه پائین‌ومحروم ملت ایران و نجات آنها ازظلمت جهل وبازماندنشان از وسائل وسعت و سهولت معاش بعلت بیسوادی که شاید هشتاد درصد (یابیشتر) نفوس

بقیه در صفحه ۶

بعد از ظهر دیروز در پیشگاه اعلیحضرتین

جشن سالیانه باشگاه ورزشی پهلوی انجام شد

دراین‌جشن مسابقات جالب‌ورزشی متعددی برگزار گردیدکه مورد توجه‌شاهنشاه‌وعلیاحضرت‌شهبانوی‌ایران قرار گرفت

بعداز ظهر دیروز در پیشگاه اعلیحضرت همایونی و علیا حضرت فرح شهبانوی ایران و خاندان‌سلطنتی مراسم جشن ششمین سال افتتاح باشگاه پهلوی برگزار گردید .

ساعت پنج و سه ربع اعلیحضرتین وارد محوطه باشگاه شدند دراین‌هنگام سرود شاهنشاهی نواخته شددوشیزه خردسالی دسته گلی تقدیم کرد و خیرمقدم عرض کرد بعد اعلیحضرتین ا زکلیه قسمتهای باشگاه پهلوی بازدید فرمودند سپس وارد جایگاه مخصوص گردیدند دراین هنگام‌حضار بشدت ابراز احساسات مینمودند در اینجا سرکار سرهنگ مبین گزارشی بدین شرح بعرض رسانید .

باشگاه پهلوی مفتخر است که به پیروی از منویات اعلیحضرت همایون شاهنشاه ریاست عالیه باشگاه پهلوی همه ساله روزافتتاح خودرا که مصادف با روز خجسته سلطنت اعلیحضرت همایون شاهنشاه است جشن میگیرد برای کارمندان و اعضاء باشگاه موجب کمال افتخار است که جشن مزبور در پیشگاه مبارک ملوکانه و علیا حضرت فرح پهلوی شهبانوی ایران که برای‌اولین‌بارباتشریف‌فرمائی خود ما را قرین افتخار فرموده‌اند انجام میگردد باشگاه پهلوی که درسال ۱۳۳۵ رسمادر پیشگاه مبارک ملوکانه افتتاح گردید در سال ۱۳۳۶ دارای ۴۷۸ نفر عضو درسال ۳۷ ـ ۷۱۱نفر د رسال ۳۸ ـ ۱۱۱۷ نفردرسال ۳۹ـ ۱۲۳۷ نفر و درسال جاری ۱۶۷۰ نفر عضو که ۱۲۴۳ نفر آن اعضاء اصلی و ۴۲۷ نفر اعضاء افتخاری بوده که بدون پرداخت حق عضویت ازباشگاه استفاده نموده‌اند .

کثرت مراجعه کنندگان در سال جاری بمنظور ثبت نام و استفاده از استخر ها و وسائل دیگر بقدری بود

بقیه در صفحه ۶

آقای‌علی‌اصغر ناصر بحضور پادشاه دانمارك بار یافت

کپنهاك ـ ۱۵ سپتامبر ـ خبرگزاری فرانسه آقای علی اصغر ناصر سفیر کبیر ایران در کپنهاك که ازفوریه ۱۹۶۰ دراین سمت مشغول انجام‌وظیفه بود دیروز برای خدا حافظی بحضور فردریك پادشاه دانمارك باریافت .

در جلسه کرسی آزاد اصناف در باشگاه اطلاعات
معاون وزارت راه گفت :

بکامیونداران بیش از حد انتظار کمك شده

معاون وزارت بازرگانی گفت :

راه‌آهن ازرقابت باموسسات حمل‌ونقل خودداری میکند

در جلسه کرسی آزاد اصناف پس از بیانات آقای آذر فر رئیس اتحادیه کامیونداران، آقای مهندس زاهدی معاون وزارت راه‌وسپس آقای دکتر غفاری معاون وزارت بازرگانی به‌ترتیب بیاناتی در جواب اظهارات آقای آذرفر ایراد نمودند که اکنون از نظر خوانندگان محترم می‌گذرد .

آقای دکتر غفاری

مهندس زاهدی

بنده بسیار خوشوقت هستم که بوزارت راه فرصت داده شده که در اجتماع آقایان شرکت کند و از آقای مسعودی متشکرم که به بنده‌امروزاطلاع‌دادند که‌شماآقایان امشب‌در اینجا جمع هستید وزارت راه‌وآقای‌وزیر راه مرامامور کردندتا دراین‌جلسه شرکت نمایم .

من وقت آقایان را نمیگیرم و فقط میخواهم شمه‌ای از کمك و مساعدت وزارت راه که در این‌مدت کوتاه تصدی آقای مهندس گنجی وزیر راه باین صنف شده باطلاع آقایان برسانم .بشهادت نمایندگان صنف کامیونداروحمل و نقل‌که در شورایعالی حمل و نقل شرکت میکنند میزان کمك وزارت راه‌باین صنف از حد انتظار هم بیشتر بوده اولا این صنف نمایندگی رسمی ، نداشت یك شورائی تشکیل میشده ولی رسمیت نداشت . آقای مهندس گنجی اقدام کرد و تصویبنامه ای صادر شد و بتشکیل این شورای رسمیت داده شد .

آقای مهندس زاهدی

وظائف شوری در تصویب نامه تصریح شد ما از نمایندگان صنف کامیونداروحمل و نقل مرتبادعوت

بقیه در صفحه ۶

نوشته آنتونی ناتینك وزیر مشاور کابینه ایدن
ترجمه : غلامحسین صالحیار

«لاورنس» عرب

(۵)

رازی که با مرك «لاورنس» برای همیشه مکتوم ماند

فرضیه دیگری که‌در باره گرفتاری «لاورنس» و آزادی او از دست ترك هاوجود دارد توسط «ترنس رانیگان» درنمایشنامه ای که طی آن زندگی «لاورنس» مجسم شده مطرح گردیده

بقیه در صفحه ۶

من شاهد سوختن سه نفر بودم

سه‌نفرسرنشین‌کامیونی‌که در جاده کرج‌آتش گرفت‌بطرز فجیعی‌درمقابل‌دیدگان‌چندین نفر سوختند

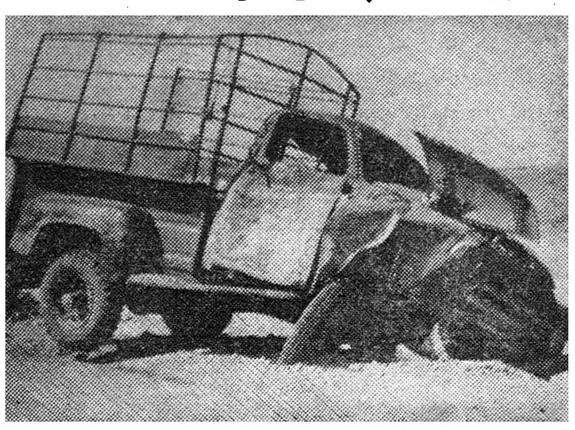

منظره اتومبیل وانت پس از سوختن

همانطور که در صفحه حوادث‌دیروز روزنامه باطلاع خوانندگان رسید کامیونی در جاده کرج آتش گرفت و متاسفانه نجات سرنشینان آن میسر نشد و سوختند اینك رپورتاژی راکه خبرنگار روزنامه دراین زمینه تهیه نموده‌است ملاحظه میفرمائید :

در جاده قزوین به‌کرج نزدیك‌کمال آباد کامیونی در کنار جاده ایستاده‌و مشغول معاینه باد چرخهای خود بوددو کامیون دیگر نیز در دنبال‌آن‌ایستاده بودند .طبق معمول دراین جاده‌باریك آمد و رفت اتومبیل پشت‌سرهم‌جریان داشت بخصوص اینکه بعلت روز تعطیل جمعه عده‌ای نیز بخارج‌ازتهران و دهات اطراف و ییلاقات رفته بودند و در آن موقع شب مراجعت میکردند.

وانت بارکش شخصی ۱۰۵۱۱ طهـ۳۹ که حامل مقدار زیادی خربزه و هندوانه بود بادو نفر سرنشین که‌تصور میشود صاحبان خربزه و یا نماینده آنها بود باسرعت حیرت آور به طرف کرج حرکت میکرد ـ اتومبیل بنز سواری شماره ۲۶۱۴ رانندگی‌محمد رئوف نیز در همان جهت در حرکت‌بود و چون به محل توقف سه کامیون رسید از سرعت خود کاست و کمی به طرف وسط جاده منحرف شد که‌از آنها بگذرد ـ اتومبیل وانت که همانطور باسرعت در حرکت بود در آن واحد جلو خود دو ردیف‌اتومبیل را مشاهده نموده که تقریبا قسمت‌اعظم عرض جاده را اشغال نموده بود و از طرف مقابل بنز ردیف‌اتومبیل‌درحرکت بود ناگهان وانت به شدت به عقب اتومبیل سواری خورد و پس از آن معلق زنان بطرف گودی طرف چپ جاده‌واژگون‌شد ودرب‌طرف‌راننده‌بزمین

بقیه در صفحه ۶

ماشین گاز

خیابان شاهرضا ـ مقابل زایشگاه ـ شماره ۷۷۰

اُجاق های گاز «زانوسی»

سیلوانیا SYLVANIA

لامپ فلورسنت سیلوانیا از هر لامپ فلورسنت پرنور تر است
لامپ فلورسنت سیلوانیا از هر لامپ فلورسنت زودتر روشن‌میشود
لامپ فلورسنت سیلوانیا اگر با استارتر سیلوانیا وترانسفورماتور مخصوص‌آن‌که‌بعلامت TAMCO مشخص است روشن گردد از کلیه لامپهای فلورسنت بادوامتر و تا ۷۵۰۰ ساعت عمر میکند
نماینده انحصاری :شرکت سهامی تام ـ لاله‌زار ـ پاساژ نور ـ تلفن ۳۰۳۹۸۱ر۳

آ ـ ۲۰۴۳۲

درمان
روماتیسم
مطب دکتر مهندس
خیابان یوسف آباد ایستگاه ایران

آ ـ ۲۰۵۱۲

بعللی تصمیم گرفتیم نام سینمای جدید مولن روژ را بیك‌نام زیبای ایرانی تعویض کنیم

سینما مهتاب

خیابان پهلوی چهارراه شاه — بزودی افتتاح میشود

بلانش؟

Blanche

آقایان برتن کنند و بانوان لذت برند ...؟

بزودی بلانش در سراسر ایران

آ ـ ۲۰۲۲۶

از فردا صبح

مولن روژ

تراس سالن

کریستال ـ برلیان

از فردا صبح

زهره

تراس سالن

تونی کورتیس

در تلاش معاش

دبی رینولدز

رنگی ـ دوبله فارسی ـ دراستودیو مولن روژ

دومین نشریه‌مولن‌روژفرداصبح‌منتشر خواهدشد ـ ازروزنامه‌فروشها به‌بهای ۵ ریال تهیه فرمائید

قابل توجه
مهندسین ساختمان ـ مبل سازان
تخته نوپان
روکش دار بقطر های مختلف رسیده است
شرکت پخش فیبر کوچ ۵ برلن
ساختمان مسعود ـ تلفن ۳۰۲۰۹۴

سرمقالات امروز روزنامه‌های جهان

سازمان ملل نباید در کارچومبه مداخله کنند

هرالد تریبون

روزنامه نیویورك هرالد تریبون درسر مقاله امروز خود عملیات سازمان ملل متحد را در کاتانگا که منتهی به سقوط دولت چومبه شد یك اشتباه بزرك دانسته است .

نیویورك هرالد تریبون میگوید : سازمان ملل متحد نباید خود را عامل اجرای هدفهای دولت مرکزی قرار دهد بلکه وظیفه این سازمان فقط حفظ صلح است .

نیویورك هرالد تریبون میگوید : سازمان ملل متحد چنین وظیفه‌ای نداشته است که برضد کاتانگا اقدام کند زیرا درست است که کاتانگا خطر ومشکلی برای دولت مرکزی بود ولی در عین حال تنها ایالتی است که در آن نظم و ترتیب برقرار بوده است .

محکومین ترکیه گناهکارند ولی‌عفوآنها میسر بود

نیویورك تایمز

روزنامه نیویورك تایمزدرسرمقاله امروز خود مسئله اعدام رهبران سابق ترکیه راموردبحث قرار داده و میگوید : مندرس و بایار و همکاران آنها ازنظر برهم زدن اساس دمکراسی ترکیه بارسنگینی از گناهان بردوش دارند. دادگاه شاید هیچ راه دیگری جز صدور آراء شدیدنداشت لکن اوضاع و احوال طوری است که اگر رهبران محکوم عفو میشدند از نظر ایجاد وحدت در میان صفوف مردم ترکیه بهتربود

زیرا اعاده رژیم دمکراسی در ترکیه بدون دشمنی هائی که درنتیجه اعدام رهبران مزبوربوجودمی‌آید نیز بخودی خود دشوار است .

تونس والجزایر برسربیزرت توافق می کنند

روزنامه آفریك اکسیون در شماره امروز خود نوشته است: تمام اعضای حکومت موقت الجزایر که در تونس اقامت دارند در پایان این هفته باپرزیدنت بورقیبه ملاقات میکنند .

هدف این ملاقات تبادل نظر درباره مذاکرات آینده فرانسه و تونس برسر مسئله بیزرت میباشد .

ضمنا روش فرانسه در مورد صحرا و مطالبی که دوگل در آخرین مصاحبه مطبوعاتی خود بیان نمود مورد بحث قرار خواهد گرفت د رپایان این مذاکره باحتمال زیاد اعلامیه مشترکی انتشار خواهد یافت .

هدف غرب صلح شرافتمندانه است

روزنامه‌نیویورك تایمز نیز در سرمقاله اساسی خود مسئله مذاکرات آینده وزرای امور خارجه غرب در واشنگتن را بتفصیل مورد بررسی قرار داده است و میگوید : در حالیکه رسوبات اتمی ناشی از آزمایشات جدید شوروی در همه جا فرو میریزد وزرای خارجه غربی در واشنگتن گرد می‌آیند تا طرحی برای مقابله با تهدید ها و استراتژی وحشت شوروی که تاکید روز افزونی‌روی برلن دارد فراهم سازند .

نیویورك تایمز میگوید : تشکیل چنین کنفرانسی دراوضاع واحوال کنونی بخودی‌خودمشکلات‌اتحادغرب‌رانشان‌میدهدومستبدین همواره روی ضعف اتحادیه غرب برای پیش بردن هدفها و مقاصد خود حساب کردند لکن تاریخ معمولا نشان میدهد که اتحاد غربی ها مستبدین را در زیر خاك مدفون میسازد و تا حال نیز جز این نبوده است .

باتمام این احوال بعقیده نیویورك تایمز وزرای غربی در واشنگتن باوظائف خطیر و بسیار دشواری روبرو هستند

اهم این وظایف تضمین دفاع ازشهر برلن بعنوان کلید استراتژی دفاعی غرب است . کندی اخیرا اعلام کرده است که غرب از مواضع خود در برلن دفاع خواهد کرد .

رئیس جمهوری امریکا اعلام نمودکه عملیات یکجانبه‌شوروی پیشرفت مسالمت آمیز را دشوار میسازد .

مذاکرات فرانسه والجزایربادیگر آغاز میشود

روزنامه‌کومبا چاپ پاریس درسرمقاله خود بروش «بن‌خدا» رئیس حکومت موقت الجزایر اشاره کرده و مینویسد : گویا دیگر هیچ چیز مانع شروع مذاکرات مجدد فرانسه و الجزایر نباشد و باحتمال زیاد در آینده نزدیك کنفرانسی نظیر کنفرانس اویان آغاز خواهد شد .

بن‌خدا در گفته‌های خود صحرا را جزء لاینجزای الجزایر دانسته است ولی درباره تضمیناتی که برای حفظ منافع فرانسه‌باید داده شود هیچ نگفته استو این مسئله‌ایست که در مذاکرات‌آینده مورد بحث قرار خواهد گرفت .

لاورنس‌عرب

بقیه از صفحه ۵

است . بموجب این فرضیه ترکها یا اگر بخواهیم دقیق تر گفته باشیم فرماندار «درا» تصمیم میگیرد یا اجبار لاورنس به تسلیم در برابر یك عمل شنیع او واز این راه انقلاب عرب را در هم شکنند . از ین رو وقتی لاورنس اجبارا به تله میافتد «بیك» نقشه خود را بمرحله اجرا میگذارد و با درهم شکستن مقاومت لاورنس قربانی خود را آزاد میکند تا نزد دوستان عرب خویش باز گردد. گرچه ترکها بارفتن لاورنس مخالف بودند و میدانستند بارفتن او ۱۰ تا ۲۰ هزار لیره ای که برای اسیر کردنش جایزه گذارده بودند نیز از دست خواهد رفت . معذلك «بیك» برای آنها چنین استدلال میکند که اگر او بصورت یك اسیر نگهداری شود «جنبه» شهید و «گروگان» پیدا خواهد کرد و اعراب برای خلاص کردنش مساعی خود را دو چندان خواهند نمود اما اگر او را بصورت شخصی که از لحاظ اخلاقی وروحی شکست خورده آزاد نمایند دیگر قدرت و یارای آنرا نخواهد داشت که رهبری انقلاب عرب را ادامه دهد .

این فرضیه گذشته از آنکه‌صحیح نیست جنبه یك افسانه معتبر راینز اصولا ندارد ، چه بدون توجه به مسئله عمل شنیعی که بحث آن مطرح است ،هیچ قرینه ای در دست‌نیست که نشان دهد اصلا ترکها در «درا» از هویت شخصی که بدستشان اسیر شده بود آگاهی داشته اند .

علاوه بر این نمیتوان این موضوع را قبول کرد که «بیك» با تشخیص هویت لاورنس جرئت آزاد کردن او را داشته است ولو آنکه قبول کنیم که وی برخلاف خصوصیت ترکها ترجیح داده است بجای دریافت جایزه هنگفت دستگیری لاورنس ،ول یك روان پزشك آماتور را بازی کند باز هم این فرضیه قابل قبول نیست چه بموجب همین فرضیه سربازان «بیك» نیز از هویت لاورنس آگاه شده اند و بااین ترتیب اگر این فرضیه صحت داشت مسلما آنها بیدرنك مراتب را گزارش میدادند و «بیك» نیز باتهام خیانت قطعابدار آویخته میشد .

در حقیقت هیچ یك از این فرضیه ها واقعیت را روشن نمیکند وداستان «درا» هنوزبصورت معمائی باقیمانده است .

در حقیقت دلیل ساده‌این‌امر چنین است که لاورنس به هیچکس حقیقت داستان را نگفته و مرگ او این حادثه را بصورت رازی که هر ز کشف نگردیده باقی گذارده است.

ناتمام

دکتر سید امامی
متخصص بیماری های آمیزشی وپوست
از اروپا مراجعت کرده بعد از ظهر ها از بیماران‌پذیرائی میکند خیابان شاهرضا ـ جنب خیابان رامسر تلفن۶۹۶۰۸
۱ـ۶ آ ـ۱۵۱۳۱

وسایل ضروری

بقیه از صفحه ۵

مملکت از آن طبقه‌اند باید به آقای درخشش تبریك گفته ودرین امرخیر وثواب عظمی برای حصول مقصود مقدس ایشان دعا کنند و بعلاوه ازهر نوع کمکی‌از هرقبیل که از دستشان برآید دریغ ندارند که این عمل قدم بزرك و مهمی است در اصلاح حال میلیونها نفوس بی‌مایه وقائم بالذات کردن آنها و بیداری آنان و درك روشنائی دنیائی که امروز در آن زندگی می‌کنند .

اینجانب از آغاز جوانی و اوایل عهد شباب از مشتاقان باسواد کردن عامهٔ مردم کشور خود بوده وبقدریکه امکان داشته جهاد کرده‌ام و حتی در سال ۱۳۱۶ قمری یعنی ۶۵ سال‌قمری قبل‌از این درتبریز دربحبوحهٔ ظلمت استبداد روحانی و تعصبات شدید بتاسیس مدرسه‌ای باصول جدیداقدام کردم وازآن زمان تاکنون در هرموقع و بهر وسیله که میسر شده درترویج این امر کوشش نموده‌ام و البته‌واضح است که حالا از طلوع امیدی از افق دلسوزی بملت در زمینهٔ تعمیم سواد چقدر دلشاد و خرسند شده و وجد می‌کنم . در۳۶ سال قبل در ضمن بحثی‌راجع باقتراح مجله آینده در موضوع اهمیت تعلیم ابتدائی یا عالی اینجانب مقالاتی بانهایت تاکید در ترجیح وتقدم تعلیم ابتدائی نوشتم وحالا خدا را سپاس می‌کنم که‌علائم آغاز حصول آن مقصود مشاهده می‌شود و ظاهرا غالب متفکرین وفضلای مملکت وارباب حل وعقد امور باین عقیده جازم شده‌اند که تعلیم‌ابتدائی عمومی وبالاخص باسواد کردن‌طبقات پائین و فقیر ملت از اهم واجبات و فریضهٔ ضروری امروز است لکن با قبول این اصل کلی بطور اجمال به مقصد نزدیك نمی‌شویم بلکه بایـد دراتخاذطریق‌مؤثر وصحیح‌ونتیجه‌بخش فکر روشنی داشته باشیم .

بنظر اینجانب حصول مقصود به نحو کامل و صحیح در اندك زمان ممکن نیست و باید مقدمات ووسایل کار بوجه مطلوب و لا اقل بمیزان حد اقل ضروری فراهم شود . از مراحل خبرتی در باب وسایل ضروری این کار سئوال کنید خواهد گفت شرایط لازم پول کافی است و معلمین بعدد کافی (که خلق‌الساعه نخواهد شد) ومحل مناسب برای تعلیم و البته اجرای کامل و دقیق حکم اجباری‌بودن کسب سواد و تعلیمات ابتدائی در سن های صباوت یعنی‌بین هفت‌سالگی و۱۳ سالگی و تهیه وسایل تعلیم اکابر از هرقبیل از مکان و معلم و تشویق های قولی و عملی (مانند رجوع نکردن کار به بیسواد) وغیره.

بدیهی است که تهیهٔ این وسائل و مقدمات این کار محتاج بزمان‌است و همت عظیم مجریان آن قطعا بایـد مصروف به کوتاه کردن آن زمان‌شود وتامین سرعت ممکن به حد اعلائی‌که مقدور باشد . قبل‌از هرچیز تدارك پول کافی وباصطلاح متجددین بودجه لازم است . دراین کار بنظر من‌توجه بدوامر لازم است یکی پیش بینی وجوه لازم در مدت چند سال بطور تصاعدی اعتدالی برای اجرای یك نقشهٔ طویل‌المدة و دیگری اعلا درجهٔ صرفه‌جوئی و نهایت قناعت و تقلیل مصارف با حذف مخارج غیر ضروری ضروری ضروری مثلا ساده کردن محل تعلیم بمنتهای درجه إمکان و صرفنظر از زرق و برقهای غیر لازم حتی دیوار سفید و نیم کت هـای پرخرج وشاید در دهات و اماکن‌فقیر اکتفا بامکنه عمومی با وسعت مانند مساجد و غیره و زمین نشستن‌اطفال و آموزندگان درصورت لزوم واستفاده از آخوندهای محلی باسواد و غیره و تحمیل مقداری از مخارج به مالکین بالنسبه عمده یا متمکنین نسبی محل شرط عمدهٔ دوم تهیه معلم است که شاید در واقع مهمترین شرایط‌باشد این کار درعین آنکه از ضروری‌ترین مقدمات است یکی‌از مشکلترین آنها هم هست واگر هم دربادی نظرتصور شود که میتوان از کمك یا خدمت‌هر شخص باسوادی که حاضر شودتبرعا یا درمقابل اجرت معتدلی تعلیم‌ابتدائی باطفال یااکابر را بعهده بگیرداستفاده نمود این کار در مقام عمل سهل نخواهد بود و من شك دارم ومیترسم که نظر اولیای امور واقدام‌کنندگان باین کار ها همیشه غالبا بلکه نود درصد قسمت آن متوجه تهران و یا بـالاخره اصفهان و شیراز و مشهد است که اشکالات امر برای حصول مقصود درآن نقاط به‌آن درجه عظیم نیست که درجندق و نطنز و دهات‌بم ونرماشیر ومخصوصا نواحی‌آذربایجان و خمسه وبهمین جهت کار را قدری سهل میشمارند . بعقیدهٔ قاصرحقیر واجب‌ترین و ضروری ترین و مهم‌ترین و مقدم‌ترین شرط سعی در کار تعمیم‌سوادبوجود آوردن‌معلم‌است بعدهٔ کافی آنهم معلمینی که بقدر کفایت ولو درحداقل ضرورت باسواد باشند واندکی از معلومات لازمهٔ‌امروز را دارا باشند و مخصوصا ازتجملات طلبی دور بوده واهل زندگی سادهٔ بی‌آلایش و قانع باشند و طالب‌عوارض تمدن و زندگانی طهران و شهرهای بزرك و باصطلاح امروز تجدد طلب نباشند . گمان میکنم بهترین کاری که باید درمرحله اول بدان همت و تمام همت گماشت ایجاد دارالمعلمین ها یا باصطلاح جدید دانش‌سراهای زیاد است وچون این امر بتـدریج موکول است خوبست بدوا درتوسعه و تکمیل دانش سرای عالی طهران و زیادکردن شاگردان آن از طرفی و تقلیل مخارج تا حد ممکن از طرف دیگر اقدام جدی شود و درمرحله‌دوم تاسیس عاجل عده زیـادی (البته باندازهٔ امکان) دانش سراهای‌مقدماتی خوب وبالنسبه کامل در مراکزنواحی مملکت با استفاده از فارغ‌التحصیلان دانش سرای عالی پایتخت واگر رای مرا بخواهید علاوه براینها معدودی «دانش سرای ابتدائی‌تر» شاید صد باب درانحاء واکناف کشور درصورت امکان درمراکز ولایات کوچك وبخش ها با استفاده از تعلیم یافتگان‌دانش‌سراهای مقدماتی مراکزایالات وولایات واینهمه کارها باید البته (والف‌البته) برطبق نقشه و طرح کامل مطالعه‌شده وتاحدی دقیق باشد .که‌حساب ورقم ونسبت ومیزان درآن منظور شده‌باشد بطورکلی این نکته قطعا باید دراساس کار و منظور کلی وسیع مملکتی‌برای کل کشور و در داخل چهار چوبهٔ بزرك اولی وزارت فرهنك نیز رعایت شود یعنی قبلا نقشه وسیع و عظیم کاملی برای‌کار درمساحت یك‌میلیون ونیم (وبیشتر)کیلومتر مربع و برای بیست میلیون (وشاید ۲۵ میلیون) نفوس فعلی و آینده ده سال دیگرو برای مدت بیست سال از حالا به‌بعد باکمك اشخاص واقع‌بین تهیه و بعد بتدریج بموقع اجرا گذاشته شود .

شرط یا قدم ضروری سوم تهیه کتاب است مخصوصا کتب ابتدائی برای مبتدیان به‌بهترین شکل دارای اعلا درجهٔ سهولت و هم پاکیزگی . این کتب باید از حیث کاغذ و خط و تصاویر خوب وپاکیزه و ممتاز بوده مدت معتدبهی قبل‌از آغازسال‌تحصیلی حاضر و مهیا و در دست‌رس همه شاگردان‌مملکت در مکران وبلوچستان وصحرای ترکمن و مغان و لرستان و لنگه و میناب و جندق و سیستان و قاین و زاهدان و بمپور و بندرجاشی و چاه‌بهار پیش از وقت موجود باشد البته بعده کافی و فراوان و درآن‌نیز دو شرط ضروری است یکی مجانی بودن کتب تعلیمات ابتدائی ودیگری جامع بودن آنها و در صورت امکان کـافی بودن برای چندسال و شامل بودن بهمهٔ موادکه هیچ وقت محتاج تجدید و خریداری یا بخشیدن‌کتاب تازه نباشند . سهولت و مانوس‌بودن لغات و نوشته کتب هم خیلی لازم و مفید است که از لغات اختراعی نـا مانوس که والدین اطفال هم از آنها سر درنیاورند عاری بـاشد و استعمال زبان مادری و معمولی عامهٔ مردم نیز مطلوب است ضمنا بـودن همه نوشته‌ها بخط نسخ و احتراز از نستعلیق جز در موارد زینت درکتب مبتدیان بهتر است .

درتعلیمات ابتدائی عمومی در عین آنکه اصول مقدماتی ملی و دینی‌بقدر ضرورت و حداقل لازم درآنها بایـد مندرج باشد از طول و تفصیل در آن مقولات هم باید احتراز شود که منافی هوس مبتدیان نباشد و البته بعد هـا میتوان بتدریج از آن اصول و فروع بیشتر تعلیم کرد .

حاجت به‌بیان نیست‌که از تعلیم زبانهای خارجی برای مبتدیان بایـد جدا احتراز شود وحتی درضمن‌جمله های فارسی هم لغات خارجی که به مسامحه مردم پایتخت و فرنگی مآبان سینماها و کافه‌ها و کاباره هـا در بعضی افواه متجددین (کم تقیدبزبان ملی) شیوع یافته نیز نباید درج‌شود.

امیدوارم برای تعلیم اکـابر متمکنین مملکت هم بذل لازم وثواب بکنند و از صرف وجوه درین راه مضایقه نکنند واین کار محتاج بـه تبلیغات متوالی و مستمر است‌برای صرف مبالغی از وجوه اوقاف‌نیزپیدا کردن راه‌های شرعی مطلوب است .

طهران ۲۴ شهریور ۱۳۴۰شمسی

جشن سالیانه باشگاه ورزشی پهلوی

بقیه از صفحه ۵

که باشگاه اجبارا از تاریخ اول‌مرداد ماه از ثبت‌نام خودداری و چون باشگاه با امکانات فعلی حداکثر گنجایش ۱۲۰۰ نفر را دارد مجبور است تاموقعی که توسعه نیافته از سال آینده فقط نسبت به ثبت نام افسران و همسر و اولاد افسران حاضر بخدمت و منسوبین درجه ۱ آنها که حداقل‌سه سال‌سابقه عضویت باشگاه را داشته انداقدام و ازثبت نام منسوبین درجه ۲ و اعضاء افتخاری خودداری نماید .

در سال جاری بعلت کثرت جمعیت بااینکه آب استخر بزرگسالان هره روز و آب استخر های کودکان و خردسالان هر سه روز تعویض میشد ولی بعلت عدم دستگاه تصفیه رنك‌آب روز دوم تغییر پیدا کرده بطوریکه پس از گزارش امر ریاست‌ستاد بزرك ارتشتاران وعده فرمودند که درسال آینده انجمن ورزشی ارتش نسبت به نصب دستگاه تصفیه آب و همچنین توسعه باشگاه ازجنوب و تاسیس‌زمین فوتبال اقدام نمایند و بااین ترتیب باشگاه خواهد توانست در سال آینده بادریافت کمك بیشتر از انجمن‌ورزشی ارتش که درسال جاری اعتبارات خود را به تکمیل اردوگاه نوشهر اختصاص داده بود برخوردار شده و مساعدتهای انجمن ورزشی‌ارتش‌را درجشن سالیانه ۱۳۴۱ بشرفعرض برساند .

باشگاه پهلوی درسال جاری‌طبق برنامه‌های تنظیمی اداره آجودانی‌کل با دریافت کمکهای مادی از ستادبزرك ارتشتاران و اداره مهندسی ارتش‌و سازمان تندرستی جوانان و تربیت بدنی ایران توانسته است نسبت به ساختمان دفاتر و سالن غذاخوری و اطاقهای پذیرائی برای ۱۲ نفر و همچنین تهیه وسائل ورزشی دیگـر اقدام نماید ضمنا انجمن ورزشی‌ارتش حسب‌الامروالاحضرت‌شاهپور غلامرضا پهلوی ریاست عالیه انجمن ورزشی ارتش ماموریت یافته است نسبت به تکمیل وسائل اطاقهای مزبور پیش بینی‌لازم نموده تاقبل از انجام‌مسابقات والیبال بین‌المللی نظامی که درتهران انجام خواهد شد آماده گردد همچنین ستاد بزرك ارتشتاران در اجـرای اوامر ملوکانه درمورد تکمیل باشگاه پهلوی خراسان نسبت بحفر چاه‌عمیق باشگاه مزبور مساعدتهائی مبذول وتا پایان سال نیز وعده کمکهای‌بلاعوض درمورد تهیه وسائل ورزشی نموده‌اند که درفروردینماه ۱۳۴۱ هنگام‌تشریف فرمائی‌اعلیحضرت همایون شاهنشاهی بمشهد کمکهای ستاد بزرك‌ارتشتاران وسازمان تربیت بدنی ایران واستان قدس رضوی و سایر سازمانهای‌اداری خراسان بشرفعرض خواهد رسید .

برنامه امروز را کودکان وخرد ـ سالانی انجام میدهند که عموما فن‌شنا را تحت نظر مربیان باشگاه آموخته و با تقویت جسم و روح خود برای جانبازی در راه عظمت کشور و حفظ تاج و تخت سلطنت از هم اکنون آماده میگردند و آرزو دارند هرسال یکمرتبه دراین روز بدیدار شاهنشاه خود مفتخر گردند .

اینك از پیشگاه مبارك ملوکـانه استدعا دارد یادبودیرا که بمنظور قدردانی از کمکهـای مادی و معنوی تیمسار سپهبد حجازی ریاست‌ستاد بزرك ارتشتاران که دراین مـدت ششماه نموده‌اند و از طرف باشگاه تهیه شده‌است بایشان مرحمت‌فرموده پس‌از آن باکسب اجازه برنامه جشن اجرا گردد .

پس از عرض گزارش مسابقه شنا و حمل دسته گل توسط دوشیزگان انجام شد و دوشیزه مهری خزاعی دسته گلها را تقدیم نمود و برنامه‌ها در قسمت های مختلف انجام گردید.

مسابقه شنای یك عرض کودکان انجام شد .

۲ـ مسابقه شنای یك طول پسران خردسال فربه که‌موردتوجه‌اعلیحضرتین قرار گرفت .

۳ـ مسابقه شنای قورباغه دختران در ۲طول انجام شد ودرنتیجه دوشیزگان کاملیا افشار پرنیان فاتحی و مهشید غفوری مقامهای اول تاسوم را بدست آوردند .

۴ـ انجام مسابقه تفریحی لباس پوشیدن در روی تخته داخل استخر انجام گردید .

۵ـ مسابقه‌زدن توپ به کلاه‌انجام گردید و آقای ایلخانچ برنده این قسمت گردید .

۶ـ مسابقه امدادی با توپ‌پسران و دختران انجام شد و دسته‌توفیقی اول شدند .

۷ـ در مسابقه شنای کرال یك طول پسران و دختران خردسال آقایان تورج صدیقی مستوفی ، بهرام بوذرجمهری و منوچهر عباس‌زاده‌نفرات اول تاسوم شدند .

۸ـ در این قسمت مسابقه تفریحی سیب‌جمع کردن‌انجام شد میناموقصودی از همه بیشتر سیب جمع کرده بود و اول شد .

۹ـ مسابقه شنای کرال دختران‌در یك طول دوشیزگان فریده افتخار ، فرناز دیهیمی و بدری سپهر بند اول تاسوم شدند .

مسابقات یك طول قورباغه ،تفریحی حمل هندوانه روی چوب و شنای‌کرال پسران در دو طول که احمدکی نژاد، جهانگیر پرچمی‌مسعود مصیب‌نیا اول تاسوم شدند .

در پایان مسابقه تفریحی کرال دختران باچشم بسته ،پرشها و انجام برنامه‌های تفریحی روی آب انجام شد . در این هنگام مراسم آتش بازی برگزار گردید . و در ساعت ۷ بعداز ظهر اعلیحضرتین‌درمیان‌ابرازاحساسات شدید مدعوین محوطه باشگاه را ترك فرمودند .

توضیح درباره لغت‌نامه دهخدا

شرحی در ستون انتقاد شماره ۱۰۶۰۱ صفحه ۷ آن روزنامه ودرین بقلم فاضل محترم آقای دکتر حسن صدر حاج سید جوادی تحت عنوان «لغت نامه دهخدا» درج شده بود، با اظهار تشکر از حسن نیت ایشان نسبت به سازمان لغت نامه ، موقع را مغتنم شمرده از عموم مطبوعات کشور که‌اهمیت‌خطیرانتشار لغت‌نامه‌دهخدا را تذکر دادند تشکر میکند و توفیق همگان را در خدمات ملی خواستار است .

توضیحا در مورد قسمتی‌از نوشته آقای دکتر حاج سید جوادی متذکر میشود که از طرف هیچ منبعی به سازمان لغت نامه توصیه نشده است که مطالب لغت نامه را مختصر کند و اصولا سازمان چنین حقی را ندارد زیرالغت‌نامه‌راعلامه‌فقیددهخداتاسیس کرده و بموجب نامه ای که مرحوم دهخدا خطاب بمجلس شورای ملی نوشته اند لغ تنامه متعلق بملت ایران است و مربوط به شخص‌خاصی نیست و طبق وصیت نامه آن مرحوم و قانون‌مصوب مجلس با بودجه دولت بطبع میرسد و تاکنون بطور تقریب دو ثلث کار انجام شـده است . بنابر این کارکنان سازمان لغت نامـه نمیتوانند «سرو ته مطالب‌لغت نامه‌را جمع وجور کنند» و مطالب لغت نامه کماقی السابق تنظیم و طبع میشود.

رئیس سازمان لغت نامه دهخدا
دکتر محمد معین

قابل توجه
اهالی محترم تهرانو شهرستانها
آب گرم کن آلمانی
راکـو
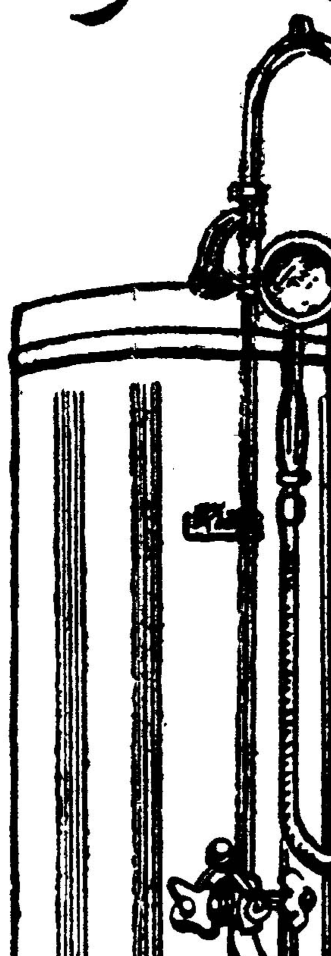
Raco
بانفت وگازوئیل میسوزد وازلحاظ
زیبائی کمی مصرف وارزانی قیمت
باهیچ آبگرم کنی قابل مقایسه نیست .
مرکز فروش : تهران میدان سپه
فروشگاه لوانتور تلفن ۳۰۲۷۲۳
آب گرم کن آلمانی ـ راکو با دوشهای ثابت و متحرك قیمت ۷۰۰۰ ریال (هفتصد تومان)
۱ـ۴ آ ـ۱۸۹۴۶

STRICK & ELLERMAN LINE
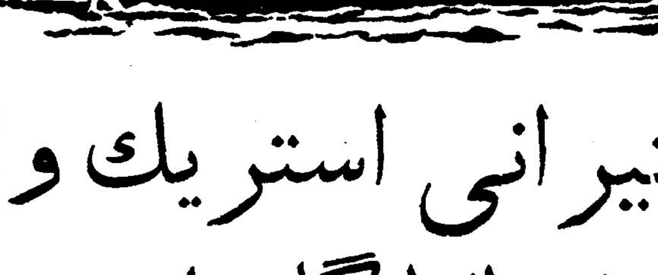
خط کشتیرانی استریك والرمن
سرویس مرتب از انگلستان و قارهٔ اروپا
حمل‌مستقیم
به
ایران وسایر بنادرخلیج فارس
کشتی‌ها برای انگلستان و قاره اروپا بار قبول مینمایند وهمچنین برای بنادر دریای قرمز وبنادر دریای مدیترانه درمسرراه بار قبول می‌نمایند
(بطور مستقیم یا غیرمستقیم)
برای تعیین نرخ کرایه و سایر مشخصات بآدرس زیر مراجعه فرمائید

FOR FURTHER PARTICULARS APPLY TO:-
FRANK C. STRICK & CO. (BUSRA) LTD.:-
KHORRAMSHAHR BASRA, BAGHDAD.
or to
FRANK C. STRICK & CO. (BUSRA) LTD.
and
S. DORABJEE & SON.
77, Avo. Ferdowsi,
Teheran
or to
FRANK C. STRICK & CO LTD..
12-20, Camomile Street,
LONDON. E. C. 3.
Tel: 45357, 40419,

برنامه حرکت کشتی های استریك والرمن از انگلستان به‌بندر خرمشهر

نام بندر	نام کشتی	تاریخ خروج	تاریخ‌ورودتقریبی‌به‌بندرخرمشهر
از لندن	اورستان	۲۰سپتامبر	درحدودنیمه‌اول‌نوامبر
	تبرستان	اوایل‌اکتبر	درحدودنیمه‌دوم‌نوامبر
	باردستان	نیمه‌اول‌اکتبر	درحدودنیمه‌اول‌دسامبر
	رجستان	اواسط‌اکتبر	درحدوداواسط‌دسامبر
	خوزستان	اوایل‌نوامبر	درحدوداواسط‌دسامبر
از لیورپول	آردگروم	۲۲سپتامبر	درحدودنیمه‌دوم‌نوامبر
	تانگستان	۱۲اکتبر	درحدوداوایل‌دسامبر
از منچستر	سیتی‌اف‌باته	۱۴سپتامبر	درحدودنیمه‌اول‌نوامبر
	سربستان	۱۸اکتبر	درحدودنیمه‌اول‌دسامبر
از گلاسکو	سربستان		بارگیری را تکمیل میکند در منچستر
از کاردیف	سربستان		بارگیری را تکمیل میکند در منچستر
ازگرینچ‌موت	تبرستان		بارگیری را تکمیل میکند در لندن
	خوزستان		بارگیری را تکمیل میکند در لندن
ازمیدل‌اسبورك	تبرستان		بارگیری را تکمیل میکند در لندن
	خوزستان		بارگیری را تکمیل میکند در لندن
از آنتورپ	باردستان		بارگیری را تکمیل میکند در لندن
	رجستان		بارگیری را تکمیل میکند در لندن

انتقاد

دکتر حسن صدرحاج‌سیدجوادی

حکایت

خبرنگار یزد مطلب جالبی برای روزنامه فرستاده‌بود که در صفحه مخصوص اصفهان بچاپ‌رسید.

چون این صفحه فقط در اصفهان توزیع میشود دریغم‌آمد که‌خوانندگان از خبر و مطلبی که خبرنگار یزد تهیه کرده‌بودبی‌اطلاع بمانند .

این خبر و مطلب حکایتی درمقدمه دارد که از طرفی بسیار جالب است و از طرف دیگر برای درك صحیح مطلب خواندن آن لازم بنظر میرسد و آن حکایت چنین است :

اسکندر مقدونی پس از آنکه ایران را تصرف کرد در صدد برآمد زندانی بنا کند که فرار از آن امکان پذیر نباشد و اگر بر فرض کسی از آن فرار کرد جان سالم بدرنبرد. بدینجهت بماموران خود دستور داد محلی مناسب بیابند .

پس‌ازمدتها‌ماموران بحضوراسکندر رسیدند و اظهار داشتند :

در سراسر ایران‌بجستجو پرداختیم تا موفق شدیم در میان کویر لوت محلی که بین اصفهان و کرمان و خراسان و شیراز واقع شده است پیدا کنیم .

اطراف این محل بفاصله چندین فرسنك کویر و شن‌زار است و حتی یك بته گیاه و یك جوی باریك آب در آن پیدا نمیشود .

اگر سردار بزرك اجازت فرمایددر آن محل زندانی بنا شود زیرا هیچ زندانی جسارت آن را نخواهد یافت که فکر فرار را در مخیله خود خطور دهد و اگر بر فرض بفرار اقدام نماید از شدت تشنگی وگرسنگی ودرزیر آفتاب سوزان جان خواهد سپرد .

اسکندر پرسید :

نام‌این‌محل چیست ؟

پاسخ دادند : یزد !!

خبرنگار یزد می‌نویسد که چند سال قبل در همین محل یعنی یزد چند نفر مامور و سرباز از طرف اداره کل جنگلبانی اعزام شدند و بتاسیس‌اداره جنگلبانی ! مبادرت‌ورزیدند .

این ماموریت ساختمانی در اختیار گرفتند و یك تابلوی عریض و طویل بدر آن نصب کردند . در روی تابلو نوشته شده بود :

«اداره جنگلبانی یزد» .

اما همیشه در این اداره بسته است و مامورین بسیر و سیاحت‌مشغولند.

خبرنگار یزد می‌پرسد : اداره جنگلبانی در یزد چه صیغه‌ایست ؟ زیرا در سراسر منطقه یزد جنگلی وجود ندارد تا جنگلبانی لازم‌باشد . و منطقه یزد اصولا خشك و سوزان است و امیدی هم برای ایجاد جنگل نیست .

چون خبرنگار محترم یزد و همکار ارجمند من به بعضی از نکات توجه نفرموده‌اند لازم است برای مزید اطلاع ایشان بذکر چند موردبپردازم:

اولا ممکن است اداره جنگلبانی وظایفی داشته باشد که بنده وشما از آن وظایف مطلع نباشیم . چنانکه چند وقت قبل در همین صفحه خواندم وسپس در همین ستون نوشتم که بدستور رئیس ثبت اسناد فلان شهر برای مردم گرمابه مجهزی‌بناشد.

وقتی رئیس ثبت گرمابه بسازد ممکن است اداره جنگلبانی هم اسناد مالکیت صادر کند .

ثانیا ممکن است بخواهند جنگل های مصنوعی در یزد ایجاد کنند ! شاید شما باور نکنید ولی ما که در تهران هستیم و جنگلهای زیبای !! ساعی را هر روز می‌بینیم نمی‌توانیم چنین حدسی نزنیم !

ثالثا اینکه ایراد میفرمائید منطقه یزد مناسب ایجاد جنگل مصنوعی نیست متاسفانه باید خدمتتان عرض کنم خیلی بدبین هستید .

با پیشرفت دانش و درایت وکاردانی کارشناسان و مامورین و استفاده از آخرین وسائل علمی تردیدی نداشته باشید که در اندك مدتی تمام بیابانهای سوزان یزد مبدل به جنگل های انبوه خواهد گردید !

رابعا مامورین کدامیك از ادارات برای مردم کار مثبت انجام میدهند که مامورین جنگلبانی یزد انجام نمی‌دهند ؟!

خیلی هم سپاسگزار و ممنون باشید که مامورین جنگلبانی یزددر اداره را بسته و بخیال خود رفته‌اند ودر کار خلق‌الله اشکالتراشی نمی‌کنند وبیجهت برای آنها ایجاد مزاحمت نمی‌نمایند .

این مطلب خامسا و سادسا وو .. داشت ولی بیش از این مجال تصریح نبود .

امیدوارم همین مختصر کافی باشد که لطف مجدد شما رانسبت بجنگلبانی یزد و توابع جلب کند .

گفتگو با خوانندگان

منازل کنار بلوار

آقای عباس کورس مینویسد منزل مادرکنار بولوار والیزابت دوم (نهر کرج)واقع شده تاموقعیکه بولوار ساخته نشده بود زندگانی آرام و راحتی‌داشتیم ولی اکنون از کثرت صدا خواب‌آرام نداریم چون اغلب خیابانهائی راکه به‌بلوار منتهی میشود بسته‌اند لذا کلیه ماشینهای سواری وکامیونها و موتوسیکلت‌ها بخصوص بین ساعات ۵ تا۷ صبح و۲ تا۴ بعد از ظهر با سرعت سرسام آوری عبور مینمایند ودیگر اینکه در ساعات اول تانیمه شب تمام اشخاصی‌که در تهران‌عروسی مینمایند وظیفه‌خود میدانند که‌اتومبیل عروس وداماد را دور بلوار طواف دهند وبوق کلیه اتومبیلهای خودرا بصدا درآورند تقاضا داریم اداره راهنمائی ورانندگی واداره کل بهداشت‌برای رفع این مزاحمت چاره‌ای‌بیندیشند .

در باره جاده سوم

اداره کل انتشارات و روابط عمومی شهرداری عطف بشرح مندرج‌درشماره ۱۰۵۶۲ درباره جاده سوم برابرگزارش اداره کل فنی اشعار میدارد : یك‌نسخه از صورت برای مهندسین شورایعالی فنی شهر خدمت جناب آقای نخست وزیر تقدیم گردیده و طبق مقررات امریه‌ای که ابلاغ خواهند فرمود با مالکین عمل خواهد شد..

تقاضای رسیدگی بشکایت

آقای وهاب نجاری‌اززیرآب تلگراف میکند درتاریخ ۲۴ مرداد ماه شکایتی مربوط بعمل منافی عفت به دسته ژاندارمری و تمام مقامات استان ۲ تقدیم نمودم که نتیجه پرونده تاکنون نامعلوم و متشکی عنه در پست خود مستقر میباشد تقاضای احقاق حق و رسیدگی فوری را برابر مقررات‌قانون دارم .

حکم غیابی

آقای حسین کامیابی مینویسدسال ۳۱ در مزایده قطعه زمینی ازاراضی شهرداری کرمان که‌جنب‌خانه موروثیم بود شرکت کردم و بالاخره پس از آنکه مزایده بنام بانو شرایلی‌اصابت کرد و قباله انتقال گرفت از مشارالیها خریداری نموده پروانه ساختمان از شهرداری بنام‌خود گرفتم اکنون پس از دهسال دادگاه بموجب حکم غیابی مرامحکوم بواگذاری زمین مزبور می نماید تقاضا میکنم بسابقه امررسیدگی واز تضییع‌حق من جلوگیری شود .

راهسازی

جمعی از رعایای سه دهکده بنام آزادبر ـ کهنه ده و گردبادی ازگچسر تلگراف میکنندقریب دویست خانواده رعایای این سه دهکده که‌در شعاع سه چهارکیلومتری جاده‌اسفالت گچسر و کندوان واقع شده فاقد بهداشت‌و فرهنك وراه وسایر مزایای قانونی میباشند چون وسیله حمل‌و نقل تا جاده اسفالت تعداد محدود چهارپایان محلی است غالبا تامریضی را بجاده برسانند مااز گچسر پزشکیاربیاوریم بیمار از دست رفته کما اینکه پنجروز پیش مادری که وضع حمل‌او بود چون قادر به آوردن او بجاده نبودیم تلف شدوآمار تلفات ما در ششماه اخیر بالغ بر ۱۵ نفر میباشد برای رفع این مضیقه با عدم بضاعت حاضریم مواد سوختی یك دستگاه‌بولدوزر دویست عمله از اهالی محل در اختیار شعبه راه گچسر قرار دهیم تا این‌سه یا پنج کیلومتر راه را جاده سازی کنند .

تقاضای انتقال نکرد

اداره آمار وانتشارات وزارت راه عطف بمطالبی که تحت‌عنوان(باتقاضای من موافقت نمیشود) از قول رشوندنام درشماره ۱۰۵۷۱ درج شده بطوریکه اداره‌کل‌هواپیمائی‌کشوری اطلاع‌میدهد اشعار میدارد : آقای اسحق رشوند بهیچوجه تقاضای انتقال به تهران ویا قزوین رانننموده‌است ضمنا نامبرده برای معالجه به بهداری وزارت راه معرفی شده و پس‌از معالجه بمحل ماموریت خود مراجعت و مشغول کار گردیده‌است .

لزوم تعیین نرخ

آقای جواد محمودی‌مینویسد شهرداری بعذر فراوانی محصول نرخ روزمره میوجات وغیره‌را تعیین نمیکند و متاسفانه فروشندگان هم از این عدم تعیین نرخ سوء استفاده مینمایند و بهرقیمت که بتوانند میفروشندخوبست شهرداری دراینموضوع تجدید نظر نموده قیمت عادله‌را اعلام وفروشندگان رابرعایت آن ملزم نماید .

علاج بوی بد دهان

آقای‌عبدالله زاده مینویسدمریضی دارم که از بوی بد دهان خود رنج میبرد و هر قدر تاکنون خرج‌کرده ام و باطبای مختلف مراجعه نموده ام با ترقیات شگرف علم پزشکی ـ نتوانسته اندپی‌ببرند که‌مبداء‌پیدایش عفونت دهان در کجای بدن است و از آنجا که عده ای از جوانان را میشناسم که‌بهمین علت تن به ازدواج نمیدهند شایسته است کسانیکه ـ بتوانند این مرض را معالجه کنند بوسائل مقتضی خود را معرفی کنند تا هم موجب نفع پزشك و هم‌باعث خوشنودی عده ای از مرضای محروم شوند .

بحث آینده ستون کرسی آزاد

چگونه میتوان با بیسوادی مبارزه کرد...

*** چطور میتوان همه مردم یااکثریت مردم را باسواد نمود ...**

*** ازچه راه میتوان علم ومعرفت و فرهنك را در سراسر کشور و در تمام نقاط دور افتاده تعمیم و گسترش داد...؟**

* راه و روش اینکار چیست؟ وسائل آن‌کدامست؟ واز چه راه میتوان موفق شد؟

چگونه بابیسوادی مبارزه کنیم... این موضوع بحث‌آینده ستون کرسی آزاد است .

خطر بزرگی‌که جامعه مارا تهدید میکند خطربیسوادی است هم اکنون جمعیت کثیری ازافراد کشور ما طبق آمار موجود بیسوادهستند . تاموقعی که اکثریت مردم باسوادنشوند اصلاحات در زمینه های مختلف بکندی انجام خواهد گرفت و اصولا هرپیشرفتی بعلت عدم اطلاع مردم مشکل بنظر میرسد.

وزارت فرهنك برای مبارزه باجهل ونادانی و بیسوادی جهاد ملی اعلام‌کرد، تاشاید ازاین راه بتواند اکثریت قریب باتفاق مردم را باسوادکند چون این‌موضوع هم اکنون‌باحیات ورفاه جامعه مابستگی دارد ازاین‌نظر تصمیم‌گرفته شد بحث آینده ستون‌کرسی آزاد را باین موضوع اختصاص دهیم.

ما از عموم فرهنگیان وصاحبنظران دعوت میکنیم‌دربحث جدیدکرسی آزاد ماشرکت جویند و نظر خودرا دراینباره بیان نمایند .

لطفا نظریات خودرا بعنوان روزنامه اطلاعات ستون کرسی آزاد ارسال دارید.

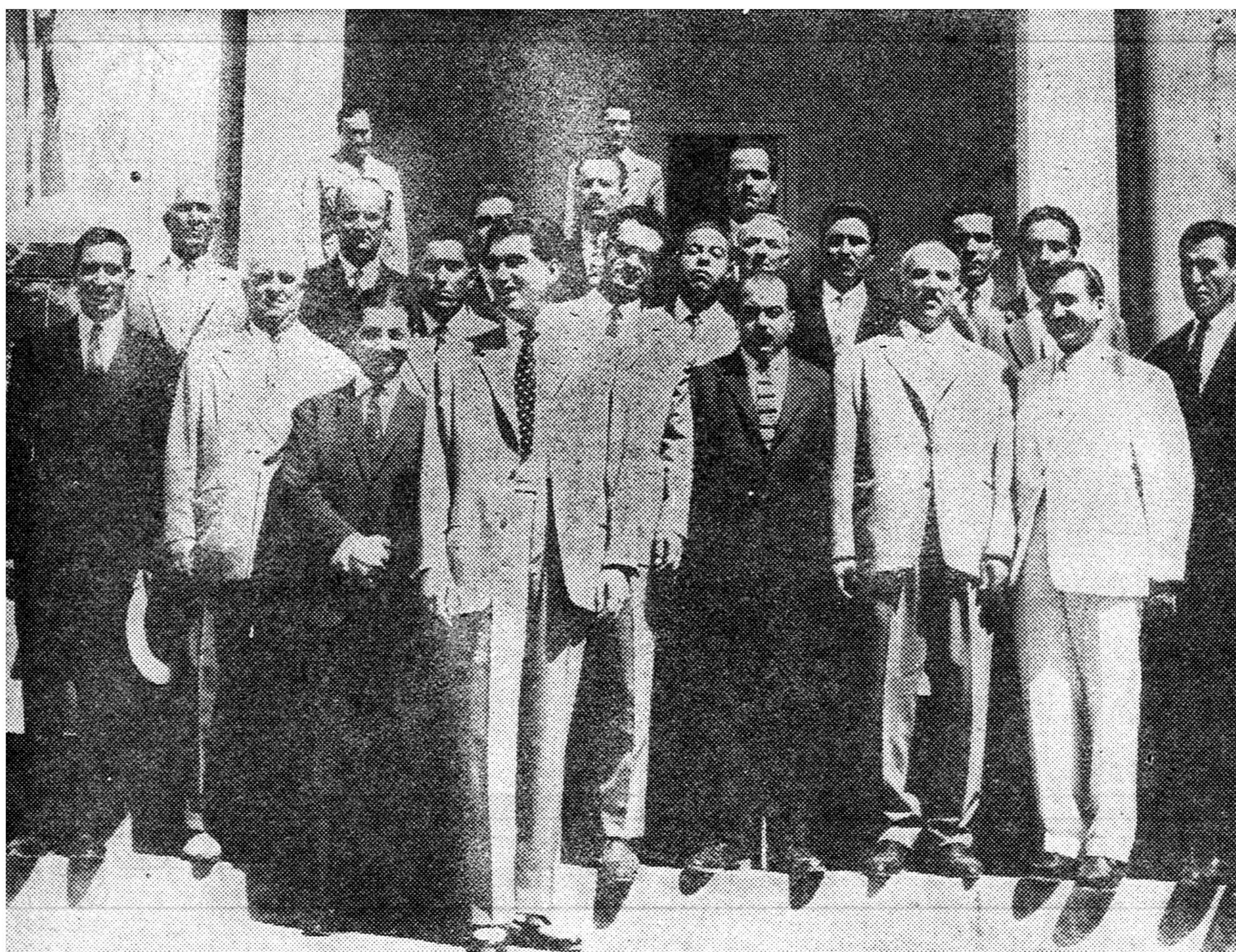

روز چهار شنبه ۲۲ شهریور ماه آقای امیر حسین فولادوندبمعیت عده‌ای از وجوه مالکین و محترمین ساکن الیگودرز و قسمتهای عشایری آن شهرستان برای تقدیم مراتب خدمتگذاری بشاهنشاه معظم و میهن عزیز بحضور والاحضرت شاهپور غلامرضا پهلوی در کاخ معظم‌له شرفیابی حاصل نمودند .

عکس بالا هنگام شرفیابی مالکین الیگودرز حضور والاحضرت برداشته شده‌است

کرسی آزاد

دکتر منوچهر وثوق

لایحه جدید استخدام بنفع کارمندان نیست

بالاخره باتمام گفتگو ها قانون جدیدی جهت استخدام کشوری تدوین گردید که‌ممکن است ملاك عمل قرارگیرد آنچه در این قانون میتواند مورد ایراد قرار گیرد تاکنون از طرف بسیاری ازشرکت کنندگان محترم مورد بحث وتفسیر قرارگرفته است .

لیکن باید اذعان کرد در مورد جداول حقوقی آنطور که باید و شاید جانب حق بنفع کارمندان گرفته نشده است مثلا یك عضو متوقف در پایه ۷و یا ۸ سالیانه حداقل ۴۰۰ الی ۵۰۰ ریال اضافه حقوق خواهد گرفت و نیز حقوق پایه وی از حقوق فعلی او چندان بالاتر نیست در حالیکه بین‌کارمند قبل از ورود در ردیفهای مذکور سالیانه ۷۰۰ الی ۸۰۰ ریال اضافه حقوق دریافت میدارد و بعلاوه با احتساب سنوات خدمت فوق وی نسبت به وضع سابق چندان تغییری نکرده است .

این نیست جز آنکه‌در طبقه‌بندی حقوقها تاحدودی قلت رانسنجیده‌اند واگرباتوجه بشرایط‌حقوقی‌پایه یك‌را ۳۰۰ تومان بحساب آوریم بزودی متوجه خواهیم شد با توجه بشرایط کنونی این مقدار بسیار ناچیز است .

لازم است گرانی هزینه زندگانی وبالا رفتن‌قیمت‌هارادرنظرگیرند و بنارا‌عوض‌نمایند شایداضافه نمودن رقم یکهزار ریال بر حقوق پایه یك بتواند نظر گروههای دیگر را نیز تا حدودی تامین نماید .

از طرف دیگر ماده ۱۰ قانون جدید میگوید «توطئه بمنظوراخلال در نظم اداری واعتصاب ویا اقدامات مشابه آن ازطرف مستخدمین‌ممنوع است » .

در اینجا قانونگذار نتوانسته ویا نخواسته است که موارد فوق را از یکدیگر تفکیك کرده و شکل محکمه پسندی را ادامه دهد .

« توطئه اخلال در نظم » البته‌عمل ناپسند و قابل نکوهشی است وخود تابع قوانین خاصی بوده و بایدمخل نظم را به محکمه صالحه کشید .

لیکن منع اعتصاب بمعنی کلمه و بطور کلی کمی حق کشی است‌بهتر بود قانونگذار تصریح میکرد « «اعتصاب بمنظور اخلال در نظم اداری و یا جهات مشابه آن که مغایرت بانظم اداری دارد ممنوع است » و حق اعتصا بـدر مواردی که خللی بنظم اداری وارد نکرده و فقط بمنظور احقاق حق است‌محفوظ میماند و یا بعدا اگر چنانچه‌معلوم میشد که مقصود از اعتصاب جنبه اخلال نظم داشته در اینصورت اعتصاب مذکور را غیر قانونی‌اعلام نمایند .

آیا میتوان اعتصاب اخیرمعلمین را نوعی اخلال در نظم تلقی کرد ویا اینکه قانون عطف بماسبق نمیگردد اگر روزی کارمندان در جریانی مشابه آن قرار گرفته در اینصورت با این قانون دستو بال آنهابسته میشود لذا بهتر است ضمن‌تصحیح عبارت حقی هم جهت کارمندان‌محق قائل گردند .

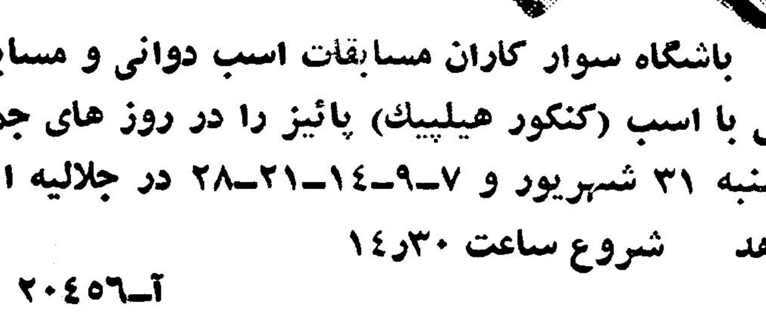

باشگاه سوار کاران مسابقات اسب دوانی و مسابقات پرش با اسب (کنکور هیلپیك) پائیز را در روز های جمعه و یکشنبه ۳۱ شهریور و ۷ـ۹ـ۱۴ـ۲۱ـ۲۸ در جلالیه انجام میدهد شروع ساعت ۳۰ر۱۴

آ ـ ۲۰۴۵۶

سردخانه و یخچال های بزرگ اُطاقی

سردخانه برای نگاهداری گوشت . نوشابه . اغذیه . میوه . سبزی و مواد دارویی در سه اندازه ۵ر۵ . ۵ر۹ و ۵ر۱۲ مترمکعب فضای داخلی قابل استفاده

یخچال برای ذخیره دائمی اغذیه و موادی که تا ۱۸ درجه زیر صفر برودت لازم داشته باشد مانند ماهی . گوشت . انواع بستنی وغیره در دو اندازه ۵ر۹ و ۵ر۱۲ مترمکعب

- بآسانی میتوان در آن داخل و خارج شد
- قطعات قابل جدا شدن و حمل و نقل است
- مصرف برق فوق العاده کم است

ساخت کارخانجات وستینگهاوس آمریکا

آوا

Westinghouse

شرکت سهامی ایران تحنو

خیابان تخت جمشید ـ بین بهار و روزولت تلفن ۶۲۸۶۳ تا ۶۲۸۶۷

آ ـ ۱۵۰۶۷

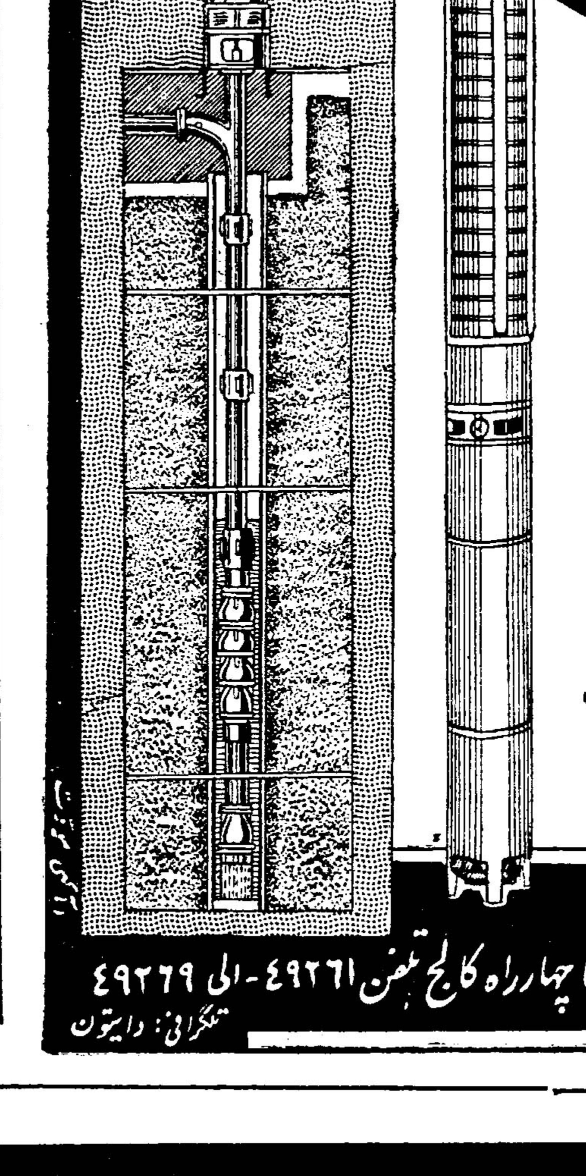

کا . اس . ب

KSB

پمپ های زیرآبی و توربینی

کا . اس . ب

ساخت آلمان

بیابانهای خشک را تبدیل به مزارع و باغات سرسبز مینماید .

نماینده : شرکت بازرگانی دیتون شاهرضا چهارراه کالج تلفن ۴۹۲۶۱ ـ الی ۴۹۲۶۹

تلگرافی : دایتون

جوجه

در صورتیکه ورود جوجه از خارج ممنوع شده باید بفکر تولید جوجه در وطن‌خودباشیم استفاده‌ازماشینهای جوجه‌کشی کشورطیور بنفع‌شماست‌ظرفیت ماشینها از ۱۰۰الی ۱۲۰۰۰

فروشگاه‌کشورطیور

سه‌راه امین حضور

صابون لباسشوئی داروگر

یک محصول بی رقیب

محصول سی سال تجربه بزرگترین کارخانه صابون سازی ایران

آوازه

وزیر صنایع و معادن امروز بخبرنگار ما گفت :

کارخانه ذوب آهن در کرج نصب میشود

در کارخانه ذوب آهن کرج تیر آهن، ورق آهن و وسایلی از این قبیل ساخته میشود

کارخانه «نورد» که در محل کارخانه ذوب آهن نصب خواهد شد قدم اول احداث کارخانجات ذوب آهن کشور است

گزارش تکمیلی کایزر مهندسین مشاور سازمان ذوب آهن ایران بوسیلهٔ نماینده آن مؤسسه تسلیم سازمان ذوب آهن ایران شد گزارش مزبور که بعد از مطالعات و بررسی های مهندسان و متخصصان کایزر براساس مطالعات انجام شده قبلی تنظیم گردیده است .

خبرنگار ما در خبر خود اضافه میکند که قریب سه ماه قبل گزارشی توسط کایزر تسلیم مقامات ایرانی شد ولی چون دارای اشکالاتی بود و احتیاج به تجدید نظر و تکمیل داشت قرار شد مسائل مورد بحث پس از بررسی های جدید در امریکا تنظیم و سپس تسلیم ایران شود.

آقای مهندس فریور وزیر صنایع و معادن و مدیر عامل سازمان ذوب آهن ایران در این خصوص امروز بخبرنگار ما گفت آنچه برای ما مهم است مسئله تامین هزینه ساختمان و تاسیسات ذوب آهن میباشد که باید ببینیم بچه ترتیب میتوانیم آنرا تامین کنیم .

خلاصه باید گفت : «ما هنوز اندر خم یك کوچه ایم» آقا آنچه که در مقدمات امر مورد لزوم میباشد این است که یك کارخانه نورد احداث کنیم تا ابتدا شمش آهن را در آن تبدیل به تیر آهن ،ورق آهن و وسایلی از این قبیل نمائیم

محل این کارخانه در زمینهای ذوب آهن سابق کرج درنظر گرفته شده است . با احداث این کارخانه که قدم اول احداث کارخانجات ذوب آهن در کشور میباشد قدم مؤثری در صنعتی شدن برداشته می شود و امیدواریم بتدریج بتوانیم قدم های دیگر راهم برداریم بهرصورت اکنون آنچه مهم است موضوع تامین هزینه برای کارهای ضروری و مقدماتی میباشد که اکنون مشغول مطالعه آن میباشیم .

گزارش تکمیلی کایزر اکنون مورد بررسی و مطالعه مقامات ایرانی میباشد و قرار است گزارش نهائی مؤسسه کایزر مربوطه به سایر تاسیسات ذوب آهن بعدا تنظیم و تسلیم شود .

۲۰۴۵۹۱
تلفن مستقیم سرویس اقتصادی

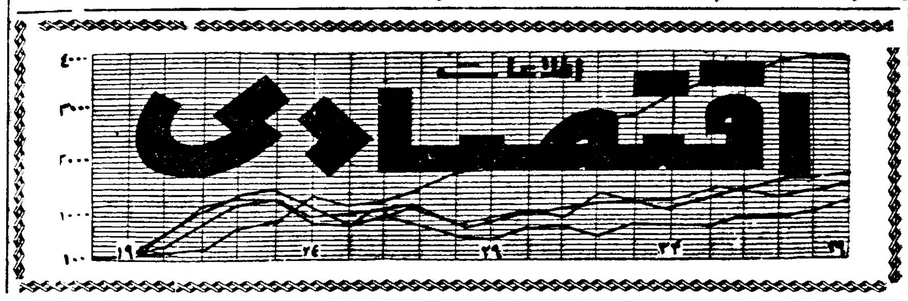

سمینار شرکتهای تعاونی

از امروز سمینار فصلی شرکت‌های تعاونی گیلان در رشت کار خود را آغاز میکند برای شرکت در مراسم افتتاح آقای دکتر زاهدی مدیر عامل و آقای حسن املمی عضو هیات‌مدیره بانك کشاورزی و همچنین آقای - مهندس مساعد رئیس اداره شرکت های تعاونی بانك کشاورزی برشت عزیمت کرده اند در سمینار مزبور سرپرستان تعاونیهای گیلان نیز شرکت میکنند در این سمینار در باره اصول جدیدی که قرار است در شرکت تعاونی معمول شود به تفصیل بحث خواهد شد و در زمینه نحوه مصرف اعتبارات کشاورزی و نظارت بر آن و تبدیل کمك های نقدی به کمك های جنسی تبادل نظر خواهد شد .

مدت سمینار سه روز میباشد و روز سه شنبه پایان میپابد .

شماخواننده عزیز !

امروز نامه‌ای بامضای «یکی از خوانندگان روزنامه شما» به سرویس اقتصادی روزنامه اطلاعات رسید .

چون فاقد امضای صریح بود تصمیم داشتیم از چاپ مفاد آن خودداری کنیم .

تا آنجا که رویه اطلاعات بوده آنچه که مردم بروزنامه نوشته‌اند یا تلفنی گفته‌اندر صورت تمایل با امضای محفوظ چاپ شده‌است .

ولی آنچه که موجب شد که مفاد نامه مزبور را چاپ کنیم این بود که باین خواننده گرامی ثابت کنیم برخلاف نظر ایشان که نوشته‌اند «یقین دارم که این مطالب درروزنامه چاپ نمیشود» اطلاعات وظیفه خود میداند درد دل ها و شکایات خوانندگان خود را در روزنامه منعکس کند و حل مشکلات آنها از مصادر امور بخواهد .

احترام به نظرها و عقاید خوانندگان وظیفه هرروزنامه‌ای است .

خواننده عزیز دو سئوال مطرح کرده‌است که عیناچاپ میشود اگر نظر دیگری هم برسد چاپ خواهد شد .

سئوال ها از اینقرار است:

۱- قاعدتا برای خرید یا فروش دولتی آگهی مناقصه یا مزایده گذاشته میشود و در روزنامه ها درج میگردد تا مبادا خدای نکرده تخلفی سر بزند .چرا برای فروش میلیون هاتومان محصولات کارخانه‌های نساجی دولتی وکالت را به یکعده تاجران قلابی داده‌اند که هر طور یکه میخواهند عمل نمایند آیا تا بحال بازرسانی بکار این آقایان رسیدگی نموده است یا خیر ؟

۲- درسال های گذشته درمقابل یك کیلو پنبه دولت ژاپن شش یارد چیت بما میداد و تمام مخارج را هم خودش پرداخت مینمود ودولت ایران هم از همین شش یارد ۴۰ ریال گمرك دریافت میکرد .از هوقیکه ما بحمدالله صاحب کارخانه نساجی شده‌ایم دولت ۴۰ ریال را نمی گیرد و در عوض مقداری هم باین کارخانه قرض داشو می دهد و یا باید بدهد و جنس بدست مصرف کننده ارزان تراز سابق هم نمیرسد .پس این مبلغ واین منافع بجیب چه کسانی میرود ودرکجا مصرف میشود آن مالیات آن توسط چه مرجعی دریافت میگردد . غیر از این است که توسط چندنفر روسای کارخانه ها دلار آزاد خریده شده و بخارج فرستاده میشود ؟

با فراوانی محصول خشکبار

فروش مغز بادام محصول ایران در بازار اروپا

احتیاج به فعالیت مستقیم بازرگانان صادر کننده و حمایت موثر دولت دارد

محصول مغز بادام که یکی از کالاهای مهم خشکبار است کم و بیش برای صادرات آماده شده است اما هنوز از جنس محصول نو چیزی بخارج فرستاد منشده است این کالا امسال بعلت خوبی محصول زمینه فراوانی خواهد داشت وبر- خلاف سال قبل که در اثر خشکی بدی هوا تقریبا محدود به جنس آذربایجان بود و در نتیجه بازارهای خارجی ما باکمی جنس تقریبا با زحمت نگهداری شد .

امسال وضع برخلاف آنست محصول زیادو فروش آن در خارج مواجه با رقابت و اشکالات بیشتر خواهدبود خوشبختانه بازار هندوستان که یکی از بازارهای بزرك و مهم فروش مغز بادام است تقریبا وضع مساعدی دارد و در انتظار محصول مغزبادام ایران است .

در حال حاضر روابط بازرگانی ایران و هندمطابق قرارداد جریان طبیعی دارد . برخلاف سابق هندیها باندازه های لازم پروانه ورود جنس میدهند و جنس هم تقریبا معادل آن حمل میگردد .

اشکال بزرك دیگر که وضع حمل و نقل خشکی یعنی راه آهن پاکستان بوده که آنهم وضع رضایت بخشی دارد بهمین علت یکی ازبازار های مهم مغز بادام ایران وضع اطمینان بخش دارد اما بازارهای دیگر که بازارهای اروپا باشد چندان وضع درخشانی ندارد زیرا دربازار مشترك اروپا چند کشور اروپائی خود تولید کننده مغز بادام خوب هستند رقابت با آنها چندان آسان نیست بعلاوه استاندارد آنها نیز بهتر از ایران است همه اینها مشکل صدور مغز بادام ایران باروپا میباشد یکی از صادر کنندگان معتقد است راه حل فقط اینست که تجار در سال جاری فعالیت بیشتری در زمینه استاندارد . مغز بادام انجام دهند و دولت هم باید تا آنجائیکه مقدوراتش اجازه میدهد حمایت کند

تجارب وزارت دارائی در وصول مالیات اصناف

در قانون جدید مالیات بر درآمد بخش مالیات اصناف منظور میشود

مسئله مالیات اصناف با تصویب طرح جدید خاتمه یافته تلقی شد در حالیکه این کار را نمی‌توان خاتمه یافته تلقی کرد بلکه باید شروع آن دانست چون هنوز مالیات وصول نشده است .

آنچه موجب شد که تصویب نامه مالیات اصناف تهیه و تصویب گردد وبعد تغییر کند فقط باین علت بود که وزارت دارائی نتوانست مالیاتی را که می‌خواست در یافت کند یا اگر دریافت کرد همه ندادند ناچار طرح تصویب نامه تهیه و به هیئت وزیران فرستاده شد .

اظهارات اصناف از این نقطه نظر درست است که می‌گویند بفرض که همه اصناف درسال قبل مالیات خودرا نپرداخته‌اند امابه نسبت سال های گذشته خیلی بیشتر پرداخته‌اند .

امسال هم این حدنصاب شکسته خواهد شد و مالیات بیشتری پرداخت خواهد گردید .

بطوریکه دیده میشود بین نظر وزارت دارائی و نظر اصناف اختلاف است طرح جدید در حقیقت برای حل کردن اختلافات ریخته شد مهلت سال جاری یا دقیق تر گفته شود یك ماه و چند روز باقی مانده باید نشان دهد که حق با کدام یك است اگر اصناف نتوانند در یکماه و چند روز آینده مالیات خود را بپردازند باز وزارت دارائی راسا شروع باقدام خواهد کرد .

بطوریکه اطلاع حاصل شده در قانون مالیات بردرآمد جدید که در دست مطالعه و بررسی نهائی است هنوز مالیات اصناف را بطور کامل تدوین و تنظیم نکرده‌اند زیرا مسئولین مالیاتی وزارت دارائی معتقدند که آزمایش اخیر نشان خواهد داد که نحوه وصول وزارت دارائی چگونه باید باشد .

در حقیقت تجربه های نهائی وزارت دارائی بعد از مهرماه جمع آوری ودر قانون جدید مالیات بردرآمد گنجانده خواهد شد .

برای گرفتن وام واعتبار از آلمان

مذاکرات ادامه دارد..

مذاکرات نمایندگان اقتصادی ایران با مقامات دولت آلمان برای فراهم ساختن مقدمات اخذ وام واعتبارات آن دریافت شده از آلمان با اینکه قرار بود روز پنجشنبه پایان یابد هنوز ادامه دارد .

این مذاکرات در «بن» بوسیله آقای «علی وثوق» معاون نخست‌وزیر، مهندس بیانی مدیر امور سد سازی سازمان برنامه ، دکتر فلاح عضو هیئت مدیره شرکت ملی‌نفت ایران با مقامات آلمانی جریان دارد و پس از امضای قرار داد لازم ، چگونگی پرداخت ۲۰۰ میلیون مارك وام و ۷۰۰ میلیون مارك اعتبار صنعتی آلمان بایران روشن خواهد شد .

وام و اعتبار آلمان بمصرف تکمیل ساختمان سد سفید رود ، شبکه آبیاری سفید رود و خط فشار قوی منجیل، بندرپهلوی وساختمان پالایشگاهی در شمال تهران ، لوله‌کشی گاز سراچه به‌تهران و لوله جدید نفت از جنوب به تهران خواهد رسید .

مزایده و مناقصه

* وزارت صنایع و معادن بهره‌برداری قسمتی ا زمعدن سنگ آهن لاشه و ساختمانی کوه بی‌بی شهربانو تا ۲۹ر۷ر۴۰ ۱۳۴۰

* اداره کارپردازی شهربانی کل کشور خرید گوشت مصرفی سالیانه از قبیل گوشت گاو و گوسفند تا ۲۹ر۶ر۴۰ ۱۳۴۰

* اداره کارپردازی وزارت کشاورزی خرید ۸ تن سم لنیدین تا ۳۰ر۶ر۴۰ ۱۳۴۰

* شرکت ملی نفت فروش ۱۶۳۰ قلم لوازم یدکی و تودو هشت قلم لوازم یدکی مستعمل خودرو های مختلف تا ۲۸ر۹ر۴۰ ۱۳۴۰

امکان افزایش اعتبارات بانکها

در شورای پول و اعتبار مورد بررسی قرار میگیرد

بانکها میتوانند باتجدید نظر در اعتبارات بزرك خود اعتبارات کوچك و بیشتری بدهند

امروز یك عضو عالیرتبه بانك مرکزی ایران در پاسخ سئوال خبرنگار ما دایر بر اینکه آیا به بانکهای دیگر نیز اجازه داده خواهد شد که باعتبارات پرداختی خود بیافزایند گفت همه کوشش بانك مرکزی وبانك ملی صرف آن میشود که بجای توسعه اعتبارات در نحوه توزیع اعتبارات تجدید نظر شود .

هدف از اینکار هم آن بوده است که با تقویت دسته های خرده پا پول جریان بیشتری پیدا کند وبدون اضافه شدن اعتبارات احتیاجات پولی کشور رفع شود .

آنچه که اکنون بازار و مردم را ناراحت کرده کندی گردش پول است وگرنه حجم پول و اعتبارات کم نشده است .

بانك های خصوصی هم می‌توانند چنین کاری بکنند و بدون اضافه شدن به حجم پول در جریان و اعتبارات با تجدید نظر در اعتبارات پرداختی بخصوص اعتبارات بزرك اعتبارات بیشتری بدهند باوجود این امکان افزایش اعتبارات بانك خصوصی کم و بیش مورد مطالعه است ولی اگر تصمیمی در زمینه آن گرفته شود بارعایت همه جوانب و اثرات آن خواهد بود تا نتایج سوئی نداشته باشد .

در جلسات آینده شورای پول و اعتبار این مسئله بدقت مورد بررسی قرار خواهد گرفت .

دو شرکت جدید تاسیس شد

* شرکت گلشا با مسئولیت محدود برای واردات کلیه لوازم یدکی انواع اتومبیل روغنجات و فروش آن در تمام نقاط کشور و انجام سایر عملیات بازرگانی و قبول نمایندگی یا سرمایه سه میلیون و دویست هزار ریال به مدیریت آقایان نورالله گلشن پور و البرت لوی تشکیل گردید .

* شرکت سهامی صنف سراج تولیدی خسرو تمام سهام خود را به شرکت چمدان سازی ایران با مسئولیت محدود منتقل و خود منحل شد و آقایان حاج حسین ترکشیان و رمضان علی جدلی و علی برزین پور و محمد حسین یادل بسمت مدیران تصفیه آن تعیین گردیدند ...

شن وماسه شسته
طبق اصول فنی
خلیج مرکزی تلفن ۳۰۴۳۲۴ و ۳۲۲۹۵
۱-۱۵ آ-۱۹۵۸۰

ساعات بانك کار

از روز شنبه اول مهر ۱۳۴۰ تا اطلاع بعدی بقرار زیر خواهدبود

برای مشتریان ۸ر۱۵ صبح تا ۱۲ر۳۰

روزهای پنجشنبه

برای مشتریان ۸ر۱۵ صبح تا ۱۱ر۳۰

باجه های عصر شعب :

از ساعت ۴ر۳۰ تا ۶ر۳۰ بعد از ظهر

باجه شعبه شوش ایام تعطیل از ۸ صبح تا ۱۲

آ-۲۰۵۳۰ بانك کار

آگهی تقاضای ثبت علامت تجارتی

آقای کرامت‌اله صبوری ساکن تهران انتهای سمینا روبروی مدرسه تربیت معلم به موجب اظهار نامه شماره ۲۹۳۵۷ - ۱۸ر۵ر۴۰ درخواست کلمه تصویر یك قوطی رنك که قلم مو داخل آن دیده میشود با حروف ملفا طبق نمونه را بشکل زیر جهت انواع رنك های روغنی و روغن‌های رنك آمیزی در طبقه ۴ نموده مراتب طبق ماده ۷ آئین نامه علائم تجارتی و اختراعات برای اطلاع عموم آگهی میشود تا چنانچه اشخاصی نسبت بعلامت نامبرده خود را ذیحق میدانند اعتراض خودرا بامدارك مثبته ظرف سی روز از تاریخ آگهی در دو نسخه بدفتر این اداره ارسال دارند.. رئیس اداره ثبت شرکتها وعلائم تجارتی واختراعات . مهدی نراقی

آگهی مجمع عمومی

مجمع همکانی عادی و فوق‌العاده شرکت سهامی روشنائی وصنایع بروجرد در روز سه شنبه چهارم مهر ماه ۴۰ ازساعت چهار بعداز ظهر در محل شرکت تشکیل میگردد از عموم سهامداران دعوت میشود که با اخذ کارت ورودی دو روز قبل از دفتر شرکت در روز و ساعت مقرره به محل مذکور تشریف فرما شوند .

دستور جلسه

۱- گذارش بیلان عملیات و تصویب ترازنامه

۲- تغییر در موارد اساسنامه

۳- تقسیم سود

مدیر شرکت سهامی روشنائی و صنایع بروجرد

آگهی اداره کل گمرك

اداره گمرك تهران - دایره کالای متروکه مستند بماده ۶۶ آئین‌نامه مصوب ۱۳۳۷ اداره گمرك تهران باطلاع عموم میرساند .

کالاهائی راکه تا تاریخ ۳۱ر۳ر۳۹ بمرز کشور رسیده وبعلت انقضاء مدت توقف قانونی در اماکن گمرکی و عدم ترخیص قانونی مشمول مقررات متروکه گردیده است و بصاحبان ویا متصدیان حمل آنها نیز اخطار قانونی بعمل آمده از تاریخ ۳۰ روز بعد ازنشر این آگهی طبق مقررات بفروش خواهد رسید بنابراین صاحبان کالا ویانمایندگان آنها میتوانند تا موقع فروش کالا با پرداخت حقوق و عوارض وسایر هزینه‌های متعلقه اقدام به ترخیص بنمایند .

۱-۳ رئیس اداره گمرك تهران - ز کافی

اطلاعیه به کشاورزان
به خریداران تراکتور و لوازم کشاورزی
تایکصد هزار ریال وام برای مدت
یکسال پرداخت میشود
شرکت ماشین یار خیابان تهران نو شماره ۳۶۰
تلفن ۷۴۱۱۶ - ۷۴۸۷۷
آ-۲۰۵۰۲

شرکت ایران پازارگاد با مسئولیت محدود
سرای امید - تهران
نمایندگی انحصاری کارخانجات :
صنایع شیمیائی - غذائی - قند - کاغذ - سیمان - آجر - شیشه - کاشی سازی
نساجی - لاستیك سازی - تهیه اکسیژن - یخسازی وسایر صنایع .
هرنوع مشاوره فنی در زمینه پروژه احداث کارخانجات - بررسی مقدماتی درباره پروژه های صنعتی - تهیه نقشه های تفصیلی - برآورد و حل مسائل مربوط به نصب کارخانه ها را با همکاری مهندسین مشاور قبول مینماید .

کشتیرانی پارس
کشتی سیروس S.S. «PERSIAN CYRUS»
هم اکنون مشغول بار گیری از اروپای غربی برای خرمشهر میباشد .
کشتی کامبیز S.S. «PERSIAN CAMBYSES»
در حدود ۲۲ مهر ماه ۱۳۴۰ (۱۴ اکتبر) به خرمشهر میرسد .
کشتی خشایارشاه S.S. «PERSIAN XERXES»
در حدود ۱۳ مهر ماه ۱۳۴۰ (۵ اکتبر) به خرمشهر میرسد
کشتی چارلز M.V. ST. «CHARLES»
در حدود ۲۸ شهریور ماه ۱۳۴۰ (۱۹ سپتامبر) به خرمشهر میرسد
کشتی جان مانتا SS. «JOHNL. MANTA»
در حدود ۱۰ مهر ماه ۱۳۴۰ از اروپای غربی به مقصد خرمشهر بارگیری مینماید
برای هرگونه اطلاع وتأمین جا خواهشمند است به نمایندگی کل
شرکت کشتی رانی پارس
خیابان فردوسی شمالی شمارهٔ ۱۱۴ تلفنهای ۳۰۴۹۵۲ - ۳۰۴۹۵۱ مراجعه فرمائید

روغن نهنك و جوانان ؟

این هفته اطلاع پیدا کردیم که والی از تلویزیون ایران اجرا شده نمایشنامه روغن نهنك که بوسیله بود مورد توجه خاصی قرار گرفت هنرمندان جوان اداره هنر های این نمایشنامه روز چهار شنبه دراماتیك و بکارگردانی آقای جعفر ۲۲ مهرماه مجددا در تالار انجمن فرهنگی ایران وامریکابروی صحنه می آید .

جعفروالی از هنرمندان جوان و موفقی است که در رشته تئاتر به موفقیت های شایان توجهی نائل شده است .

در آینده سعی خواهیم کرد اینگونه هنرمندان جوان و ارزنده را بخوانندگان خود معرفی کنیم .

باز گشت استاد شیمی

آقای دکتر کیوان نجم آبادی استادشیمی دانشسرایعالی که از طرف «ریدکالج» ایالت اورگون درسمینار تابستانی ۱۹۶۱ برای مدت دوماه‌ونیم دعوت شده بود پس از شرکت در برنامه تابستانی و تحقیقات علمی روز گذشته به‌تهران بازگشت نمود.

یکی از تیم های بسکتبال آمریکا به تهران مسافرت میکند .

اوهایو ـ۲۳ شهریور ـ ورزشکاران مشتاق ایران مخصوصا که ورزش قهرمانی مانند بسکتبال را دوست دارند در ماه آینده از هنرنمائی یکدسته از ورزیده ترین بسکتبالیست‌های آمریکائی لذت خواهند برد .

این دسته ورزشکاران آمریکائی در واقع بهترین تیم بسکتبال کارگران آن کشور را تشکیل میدهد و فعالیت و مهارت ایشان از نوع فعالیتی است که کارگران آمریکائی در زمینه تفریحات سالم وورزش انجام‌میدهند .

تیم بسکتبال «وینك‌فوت» که به ایران می‌آید از کارخانه گودیر است و اتحادیه ورزشکاران آماتور آمریکا این تیم را برگزیده است که تحت برنامه مبادلات فرهنگی پرزیدنت کندی به خاورمیانه سفرکند .

تیم وینك‌فوت عضو فدراسیون بسکتبال مراکز صنعتی آمریکاست در سال ۱۹۶۰ ـ۱۹۵۹ مقام سوم را احراز کردودر ۱۸ مسابقه‌پیروزی حاصل‌نمود.

افراد تیم «وینك‌فوت» روز سی‌ام سپتامبر (هشتم مهر) با هواپیما از نیویورك به مقصد تهران پرواز میکنند و پس از انجام چند مسابقه درفواصل بین‌دهم و تاهفدهم مهر از تهران به کابل ،بغداد و آنکارا میروند و سپس به کشور خویش باز میگردند .

اطلاعات برای جوانان

(۲)

ازاسماعیل اکبری

دانشجویان ایرانی درمسابقات جهانی

دختران بین قهرمانان ایرانی گل ومیوه پخش میکردند

قطار مسافری بین المللی ازاستانبول تابلغارستان (صوفیا) ۲۲ ساعت راه دد پیش داشت تمام مدت شب را سرپا در قطار ایستادیم و صبح روز بعد بمحض اینکه وارد مرز کشور بلغارستان شدیم در اولین ایستگاه راه‌آهن پرچم های رنگارنك کشور های‌شرکت کننده‌در مسابقات‌جهانی صوفیابچشم‌میخورد، قهرمانان‌ایرانی درمیان‌پرچمهای‌نصب شده‌درایستگاه در جستجوی پرچم سه رنك ایران بودند بمحض رسیدن بمقابل پرچم ایران فریاد شادی‌ازقلب ورزشکاران بلند شد هنوز سه دقیقه از مدت توقف ما درایستگاه‌راه‌آهن نگذشته بود عده ای دوشیزه خرد سال با لباس های سفید وسرمه ای متحد- الشکل که گویا پیش آهنك بودند با دسته های گل و سبد های پراز میوه وارد کوپه های قهرمانان‌ایران شدند و با تعارف میوه‌و انداختن‌گل به گردن قهرمانان از هیئت ورزشی ایران استقبال کردند .

قطار پس از یکربع توقف بسوی شهر صوفیا محل برگزاری‌مسابقات جهانی بحرکت در آمد ساعت ٤ بعد از ظهر قطار بین المللی به شهر صوفیا نزدیك شد و ساعت چهار و پنج دقیقه بعد از ظهر درایستگاه توقف نمود .

درایستگاه‌راه‌آهن‌صوفیا دوشیزگان ومیهماندداران کمیته اجرائیه‌مسابقات انتظارورود قهرمانان ایران‌راداشتند بمحض ورود بهر یك از افراد هیئت دسته‌گل بزرگی داده‌شد وبلافاصله قهرمانان برای استراحت به اردوگاه بزرك رفتند .

در حال پرتاب وزنه

اردوگاه قهرمان

اردوگاه قهرمانان‌در محل بسیار مناسبی ترتیب داده شده بود این محل دانشگاه شهر صوفیا بود در مقابل‌در ورودی اردوگاه ۳۳ میله پرچم نصب شده بود که بر فراز ۲۸ میله آن پرچم کشور ها بر- افراشته شده بود و ٥ میله پرچم خالی‌بود پرچم های برافراشته نشانه قهرمانان کشور های شرکت - کننده ای بود که قبل‌ازکشورایران به صوفیا رسیده بودند . پس از مدت کوتاهی در یك عمارت چهار طبقه ، طبقه چهارم را در اختیار قهرمانان کشور ایران قرار دادند وورزشکاران در اطاق های سه نفری مستقر شدند .

قهرمانان هندوستانی

وقتی که قهرمانان ایران وارد اردوگاه شدند عده‌ای از کامندان داخل اردوگاه خیال میکردند که قهرمانان ما هندی هستند پس از لحظه‌ای متوجه شدیم که این عده ازمردم حق داشتند که ایرانی هارا هندی ببینند دود و سیاهی گرد و خاك ذغال سنك لوکوموتیو قطار بین المللی‌پوسته‌سیاهی روی صورت اغلب قهرمانان ایرانی کشیده بود و رنك صورت آنها را مثل صورت افراد هندی‌سیاه کرده بودالبته لازم است متذکر شویم که اینهم از مزایای قطار بین المللی استانبول تا بلغارستان میباشد ! !

ورزشکاران ایران آنشب را بعلت خستگی شدید مسافرت با قطار پس از استحمام به استراحت پرداختند . واز صبح روز بعد بتمرین پرداختند

در اینجا بدنیست که در باره وضع‌اردوگاه قهرمانان مطالبی‌نوشته شود .

اردوگاه قهرمانان ۳۳ کشورشرکت کننده در مسابقات جهانی شامل ٥ ساختمان بسیار بزرك بود که این ساختمان ها متعلق به کلاس های درس دانشجویان صوفیه بود البته چون تاریخ مسابقات باتعطیلات تابستانی دانشجویان‌مطابقت‌داده‌شده بود درکلیه کلاس های درسی تخت خواب برای استراحت قهرمانان آماده شده بود در وسط این ٥ ساختمان زمین فوتبال چمن بسیار خوبی با پیست قانونی دو ومیدانی برای تمرین قهرمانان ایجاد شده بود د ریکطرف زمین فوتبال یك‌سالن‌بزرك مخصوص ناهارخوری قهرمانان جدیدا احداث شده بود و رویهمرفته وضع اردوگاه برای استقرار دو هزار و پانصد ورزشکار بسیار خوب ترتیب داده شده بود .

ناتمام

در کانون دانشجویان

درکلوپ ادبی

روز یکشنبه کلوپ ادبی کانون دانشجویان جلسه هفتگی‌خودراتشکیل داد و هیئت رئیسه جدید خود رامعین نمود .

طبق تصمیم جدید کلیه مسئولیتها در کلوپ ادبی‌کانون بعهده‌دوشیزگان قرار گرفت و آنها کارهای کلوپ ادبی را اداره خواهند کرد .

هیئت رئیسه جدید کلوپ ادبی کانون دانشجویان‌عبارتند ازدوشیزگان شادان وجدی سرپرست آصفی معاون- شهین دادجوئی و پروین انوار بسمت منشی های کلوپ برگزیده‌شدند .

دوشیزگان مزبور فارغ‌التحصیلان و دانشجویان دانشکده ادبیات میباشند که عضویت کانون رادارند .

در کلوپ سخنرانی

عصر روز دوشنبه کلوپ سخنرانی جلسه هفتگی خود را تشکیل داد و آقای مهندس صادقی بعنوان سخنران هفته درباره جوانان و ازدواج بیاناتی ایراد نمود .

کوهنوردان برفراز قله دماوند و توچال

چندی قبل اکیپی مرکب از ۱۷ نفر آقایان مصطفی تهرانی ،محمد علی خوئی ، ناصر شجاعی ، مجتبی اخوی ، مظفر شوقی ، هادی شهابی جعفر محمد زاده ، محمد قربانی ، محمد نقی صفائی ،ابراهیم صائبی ، علی اکبر سعیدی ، ناصر حیدرپور عزیزالله چاوشی ، و سه نفر آمریکائی بنام هنس بیرگی ،ویلیام بیرگی و بل‌کین بسرپرستی آقای حسین کلانی کمك راهنمای رسمی فدراسیون کوهنوردی بقله دماوند صعود نموده پس از عکسبرداری و امضای دفتر یادبود از طریق رینه بتهران مراجعت کردند ضمنا آقایان خوئی ، تهرانی و هنس‌بیرگی که در این برنامه شرکت داشتند تا بارگاه سوم صعود نموده ولی بعلت آماده نبودن از صعود به قله‌بارگاه صرفنظر مینمایند .

ضمنا هفته گذشته یکعده سی ویك نفری از اعضاء گروه کاوه و کانون کوهنوردان تهران که چند نفر از آنها در برنامه قبلی نیز شرکت داشتند مرکب از آقایان کریم تاجدار ، حسین صفر زاده ، ابراهیم نیبا ، مسعود دیانت ، فیروز مرزی ، محمد تقی صفائی ، امیر صفائی ، سیروس ارباب زاده ، داریوش‌جناب زاده ،عباس‌کمال‌زاده خدایار حکمی قاسم محمدی ،داود محمدی ،حسین کلانی ، اصغر سعیدی ، عزت خمارلو ، جعفر- محمد زاده ، هادی شهابی ، مظفر شوقی ، حمید مزلقانی ، عزیزالله چاوشی ، ناصرو حدت ، منوچهر جمالی پور ، جواد احمد نژاد، امیر دادستانی ، محمد مجیدی ، ومجتبی اخوی از سازمان کوهنوردی جاوید بسرپرستی آقای سعید کلانتری از طریق آبشاردوقلوبقلعه توچال‌صعود نمودند و پس از نصب آرم بتهران مراجعت نمودند .

جای‌تبریز واهواز خالیست

در روزنامه ها خواندم که تیمهای فوتبال اهواز و تبریز بعذر نداشتن پول وخرج سفر در مسابقات‌قهرمانی فوتبال کشور که در مشهد منعقد است شرکت نکرده‌اند .

این خبر برای همه علاقمندان ورزش بسیار اسف انگیز بودو من آنرا با غم و اندوه فراوان خواندم . واقعا دردناکست که تیم های‌فوتبال دو استان بزرك کشور که تا آنجا که من میدانم بسیار قوی و نیرومند هستند و شرکت آنها در مسابقات قهرمانی کشور لزوم داشت فقط بعلت نداشتن خرج سفر نتوانند در مسابقات قهرمانی کشور شرکت کنند .جائیکه مقادیر هنگفتی پول از طرف سازمانهای ورزشی صرف برگزاری ضیافتها و تشریفات‌زائد میشود جائیکه مسافرتهای بیهوده ورزشی ، خرج کلانی روی دست سازمانهای ورزشی میگذارد ، ورزشکاران دواستان بزرك برای پنجهزار ریال خرج سفر معطل و سرگردان میمانند .من نمیدانم این خبر تاچه اندازه درست است وباید منتظر گزارشهای‌بعدی بودولی در هر صورت عدم شرکت تیمهای مزبور در مسابقات قهرمانی‌کشور نمیتواند بعذر نداشتن پول موجه باشد .

هیئتهای فوتبال این دو استان خیلی بسادگی میتوانستند باترتیب مثلا یك‌مسابقه خرج مسافرت تیم فوتبال خود را برای شرکت در مسابقات قهرمانی تامین کنند و یا از طریق شهرداری بودجه لازم را بدست آورند .معهذا نمیتوان ازدور قضاوت کرد .باید دید هیئت‌فوتبال شهرستانهای تبریز و اهواز چه میگویند . آیا فقط علت عدم شرکت نداشتن خرج سفر بوده است ؟ما باکمال میل منتظردریافت نظریات هیئتهای فوتبال شهرستان های مذکور میباشیم . وباعلاقمندی اینموضوع را دنبال میکنیم .

ر. اعتمادی

در مسابقات شنای‌قهرمانی باشگاهها

تاج‌درشنا- تهران جوان در شیرجه ودیهیم در واتر پلو اول شدند

تیم دیهیم قهرمان اول واترپلو ، ازچپ‌براست‌ربات ، نوری ، جعفربی راستین ، پیدایش ، زاهدی

مسابقات شنای قهرمانی باشگاه های تهران با شرکت قهرمانان باشگاه های تهرانجوان ، دیهیم ، شاهین ، تاج وپولاد در استخر قهرمانی‌امجدیه زیر نظر فدراسیون شنای کشور انجام گردید و نتایج زیر بدست آمد :

۱۰۰ متر کرال پشت

آقایان بهمن نسیم از تاج اول باغداساریان از دیهیم دوم و آواریین هاراوطنیان از شاهین سوم شد

۱۰۰ متر کرال سینه

نورالدین طالبی از دیهیم ، هایدرك مانتاشیان از شاهین محمد رضا - زاهدی از تاج بترتیب اول تا سوم شدند .

۲۰۰ متر قورباغه

جواد بختیار از تاج اول خسرو شاهمیر از دیهیم دوم و عبدالله تشکری از شاهین سوم شد .

۲۰۰ متر پروانه

اصغر همانی نژاد از تاج اول ، محمد رضا زاهدی‌از تاج دوم وعبداله تشکری از شاهین سوم شد .

٤۰۰ متر آزاد

نورالدین طالبی ازدیهیم اول‌محمد رضا زاهدی از تاج دوم و خسرو نامجو از شاهین سوم .

۱٥۰۰ متر آزاد

بهمن نسیم از تاج اول خسرو نامجو از شاهین دوم و واهیك موسسیان از شاهین سوم شدند

شنای امدادی

در این قسمت تیمهای تاج ،شاهین و تهرانجوان مقام اول تا سوم را بدست آوردند .

شیرجه از تخته یك و ۳ متر

عبدالحسین حیدری از تاج، محمد علی مخبری از تهرانجوان اکبرعباسی از پولاد و محسن اثنی عشری از تهرانجوان مقامهای اول تا سوم را بدست آوردند .

شیرجه از سکوی ٥ و ۱۰ متر

محمود پاکیزه از تاج اول محمد عالی مخبری از تهرانجوان دوم ، اکبر عباسی از پولاد و اثنی عشری از تهرانجوان سوم شدند .

در نتیجه کلی تیم شنای باشگاه تاج در قسمت شنا و تیم شنای - باشگاه تهرانجوان در قسمت شیرجه و تیم شنای باشگاه دیهیم در قسمت واترپلوی قهرمانی باشگاهها اول‌شدند

از تاریخ ۲۵ شهریور الی ۱۰ مهرماه

ظرفیت	قیمت اصلی	قیمت حراج
٤ لیتری	۱۱٥۰ ریال	۹۲۰ ریال
٥ لیتری	۱۲٥۰ ریال	۱۰۰۰ ریال
٦ لیتری	۱۳٥۰ ریال	۱۰۸۰ ریال
۷ لیتری	۱٤٥۰ ریال	۱۱٦۰ ریال
۱۰ لیتری	۱٦٥۰ ریال	۱۳۲۰ ریال
۱۲ لیتری	۱۸٥۰ ریال	۱٤۸۰ ریال

فروشگاه سعدی

خیابان سعدی ـ اول کوچه تهران ـ ساختمان پنج طبقه

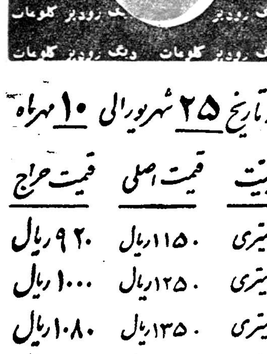

آقای دکتر هوشنك برجیس که مدت سه سال دوره تخصص چشم را در امریکا گذرانیده اند مراجعت ـ نمودند ایشان در بیمارستانهای‌معظم امریکا (بن سیلوانیا و بستن) با ـ استادان عالیقدر در امراض چشم وتخصص‌آن‌وقت خودراصرف‌نموده‌اند موفقیت ایشان را در خدمت به هموطنان عزیز آرزومندیم .

دکتر پزشکیان ـ دکتر بقراطی ـ دکتر جواد امینی ـ دکتر عنایتی

آ-۱٥۰٦۳

بیانیه فارغ‌التحصیلان دانشگاههای بیروت

برای‌شرکت‌دربرنامه مبارزه با بیسوادی

هیئت مدیرمانجمن فارغ‌التحصیلان دانشگاه های بیروت بیانه‌ای بمنظور شرکت در برنامه هفته جهاد ملی و مبارزه با بی سوادی بشرح زیر صادر و تسلیم وزیر فرهنك کرد:

متن بیانیه

انجمن فارغ التحصیلان دانشگاه های بیروت ضمن ابراز خوشوقتی از اعلام برنامه ملی مبارزه با بی سوادی که برهبری شاهنشاه دانش پناه از طرف وزارت فرهنك آغاز گردیده از کلیه فارغ التحصیلان استمداد می کند که با تمام نیرو و قدرت خود ا زاین برنامه میهنی صمیمانه حمایت نمایند .

همه جوانان ایرانی که در خارج از کشور تحصیل کرده اند پس از مراجعت به وطن ملاحظه می کنند که اکثریت هم میهنان آنها هنوز از نعمت خواندن و نوشتن بهره‌ای ندارند و با توجه باین حقیقت است که‌مسئولیت مهمی‌رادر خوداحساس نموده و آرزو می کنند روزی‌برسد که فرد بی سوادی در ایران وجود نداشته باشد زیرا طبیعی است که موفقیت هر نهضت و یا هر برنامه اجتماعی در گرو پیشرفت در این زمینه است . خوشبختانه اساسنامه انجمن فارغ‌التحصیلان دانشگاه‌های بیروت هیئت مدیره را مکلف می سازد د رکلیه برنامه هائی که جنبه عمومی داشته و در بهبود زندگانی مادی و معنوی اکثریت مردم موثر است بنحو شایسته‌ای شرکت‌نماید بنا براین از کلیه فارغ‌التحصیلان در سراسر کشور تقاضا دارد هم میهنان خودرا بشرکت در کلاس های مبارزه با بی سوادی و کمك در پیشرفت این برنامه تشویق و ترغیب نمایند و کسانی که مایلند شخصا تدریس یکی از کلاس ها را بعهده بگیرند مراتب را تا اول مهر ماه ۱۳٤۰ بدفتر انجمن یا مستقیما به اداره کل آموزش و پرورش سالمندان در وزارت فرهنك اطلاع دهند .

هیئت مدیره اطمینان دارداعضای انجمن در راه مبارزه با بیسوادی که یك وظیفه مقدس ملی است از هیچ گونه تلاش و کوششی‌مضایقه نخواهند داشت و با شرکت موثر خود ثابت خواهند کرد هنگامی که منافع ملی‌درپیش باشد طبقه‌تحصیل کرده نهایت کوشش و مجاهدت خودرادر راه‌اعتلای مملکت وسعادت مردم بکار خواهد بست .

هیئت مدیره انجمن فارغ التحصیلان دانشگاه های بیروت

قدردانی

اهالی خیابان دکتر اقبال و شاه آبادنو و دوازده متری اردشیرزاهدی از برقراری تلفن عمومی در مغازه قنادی تبریزیان که ه‌متصدی آن‌شبانه روز در محل قنادی سکونت دارد و موجب رفاهیت هـامه سکنه است شکر گزار میباشند

از طرف اهالی وئیس انجمن - احمدمقدم

آ-۱٥۱۰۷

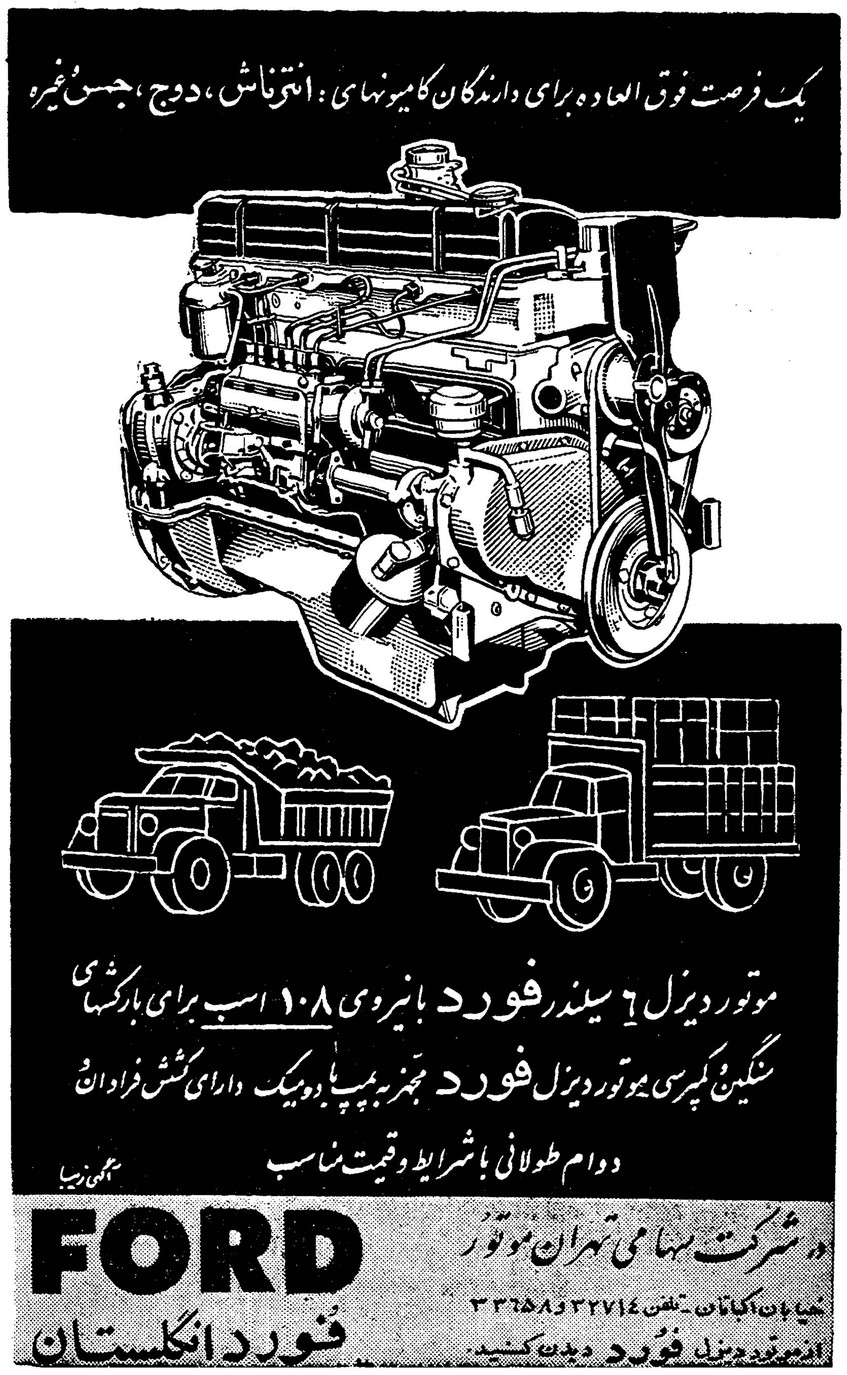

افراد مزاحم و بیکاره درشوروی مزاحم مردم هستند

مامورین انتظامی از مزاحمت این‌عده ممانعت‌نمی‌کنند

کاسا مولسکایا پراودا درشماره ۱۱۰۹۸ و ۱۵۸ مورخ پنجشنبه ۶ ژوئیه ۱۹۶۱ خود نوشته است :

هیچ قابل تصور نیست که چه وحشت و ناراحتی عجیبی بر محیط آموزشگاه و آسایشگاه دختران محصل حکمفرما میشود هنگامیکه اوباش هر چند یکبار شبانه به خوابگاه آنان واقع در دهکده کورپا حمله میکنند .

چندی پیش نیکلای سولیانوف یکی ازاراذل شبانه با کتك زدن به پیر زن مستخدم آسایشگاه وارد آموزشگاه میشود .

سولیانوف این شخص شرور با ادای کلمات رکیك و ناسزا وارد اطاق خوابگاه شده‌و دختران محصل با وحشت و اضطراب فرار میکنند در آن شب رفیق گالکین رئیس آسایشگاه بسیار کوشید با هر زحمتی که هست بتواند او راساکت کند و با ملایمت محیط را آرام نماید اما نرمش و ملایمت با چنین افرادی که متانت را حمل بر ضعف میکنند و در نتیجه بر شرارت و اوباشگری خود میافزایند چه فایده دارد. اینها از جمله محصلینی هستند که در دبستان تنبلی میکرده‌اند و از کلاس های چهارم و یا پنجم دبستان درس و تحصیل را ترك گفته‌اند و سپس عادت کرده‌اند که اوقات خود را در قهوه خانه ها و کاباره ها بگذرانند .

این افراد خود سر حتی مزاحم خانواده های خودنیز بوده‌اندبطوریکه سولیانوف برای یك چیز جزئی اثاثیه منزل را شکسته و پدر و مادرخود را ناراحت کرده است و الکساندر کالاشینکوف پدر و مادر مریض خود را وادار کرده که از دهکده خود بمحل دیگری بروند .

طبق گزارش های رسیده عده‌ای اوباش وبیکاره در روسیه شوروی وجود دارند که در چند سال اخیر مانند دقارچ سبز شده‌اند اینها تن به کار و فعالیت نمیدهند و از درآمد های‌دیمی و بدون نقشه امرار معاش میکنند .

روزنامه پراودا دراین مورد نامه سرگشاده‌ای‌به کمیته‌ناحیه یاراسلاو نوشت ولی پس از گذشتن ٤ ماه جواب نامه را هنوز نداده‌اند ، این کار ها است که خود به بیکاره ها و اوباش میدان لجام گسیختگی میدهد .

بطور مسلم اوباش و اشخاص شرور به ارزش و حیثیت عمومی جامعه لطمه میزنند و انزجار وتنفر عمومی را فراهم میکنند .

چندی پیش یکی از اوباش در حالت مستی در یك تراموای شهری سوار بود و با ادای کلمات رکیك مزاحم خانمها میشد در اینوقت ، یکنفر مهندس بنام کلوچاریف که مراقب او بود تصمیم گرفت او را ادب کند یا اینکه‌مهندس کار های اداری‌و شخصی زیادی داشت‌تصمیم گرفت در هر ایستگاهی که آن جوان‌شرور پیاده میشود او نیزپیاده شود وآن شخص را تحویل مقامات پلیس دهد .

در این موقع چند نفر به‌پشتیبانی ازآن فرد شرور بوسط معرکه آمده به کلوچاریف حمله ور شدند بالاخره هنگامیکه پلیس رسید که اوباش جملگی فرار کرده بودند .

پس از تحقیقات آن شخص که نامش دیدیانین بود دستگیر شد ، نامبرده گفت من نیم بطری و دکا خوردم و سپس به‌سینما رفتم چون از فیلم سینما خوشم نیامد بلافاصله از سینما خارج شدم و تصمیم گرفتم که دست به شرارت بزنم و باین‌ترتیب‌تعادفاوبدون اینکه کلوچاریف را بشناسم دست بگریبان شدم و نزاع کردیم .

کلیوچاریف درنامه ای که به رئیس کلانتری نوشت تقاضا نمود که‌خطا کاران و مجرمان رامجازات کنند ولی متاسفانه رئیس کلانتری موضوع را بی اهمیت تلقی کرده‌و پس از یکماه دستور میدهد افرادی که در جریان نزاع دخالت کرده بودند جلب شوند وبرای دیدیانین هم که‌قبلا دستگیرشده بودپرونده‌ای تنظیم گردید و به شعبه ٤٦ دادگاه مسکو فرستاده شد و پس از دو ماه دیگر وقتی به سراغ پرونده رفتیم ملاحظه شد که دیدیانین را فقط ۲ روبل جریمه کرده‌اند واقعا جای تعجب است کسانی که نظم عمومی را برهم میزنند با این کیفیت جریمه میشوند .

دیدیانین دوبار دیگر دست به شرارت ولات بازی زده امادستگاه های پلیس و کلانتری در مجازات و تنبیه او و افرادی نظیر او همواره اهمال و سهل انگاری کرده‌اند .

همچنین در یك شب نشینی که از طرف دانشجویان آموزشگاه طب شهر ورخنی بر قرار شده بود چند تن ا زافراد شرور به مجلس شب نشینی وارد شده و مزاحمت افراد را فراهم میکنند و حتی پیرم اوف رهبرشب نشینی‌را مضروب میسازند و جلسه را بر هم میزنند .

روزبعد هنگامیکه این افراد متوجه میشوند که تحت تعقیب قرار خواهند گرفت‌از آبرامینکو مسئول برگزاری جشن عذر خواهی نموده تقاضای بخشش میکنند آبرامینکو آنان را نمی‌بخشد وازمقامات مسئول تقاضای مجازات میکنند ولی سهل انگاری دستگاه های انتظامی موجب میشود که اوباش پس از چند ساعت آزاد میشوند وهمچنان بشرارت خودادامه میدهند.

در جلسه کرسی آزاد اصناف

بقیه از صفحه ۵

کردیم که درجلسات شوری شرکت کرده و مشکلات خود را بگویند و وزارت راه در حدود اختیارات و وظائفی که دارد به آقایان کمك کند .

آقایان اطلاع دارند که دولت ایران مقررات بین المللی را راجع بشارژمحور کامیونها را امضاءکرده و همیشه علاقمند بوده که امضای خود را در انظار کشور های خارجی محترم بشمارد. روی علاقه ودلسوری که شخص اول مملکت نسبت باین صنف داشته و امر کردند آقای وزیرراه موافقت کرد استثنائا برای سرمایه ای که برای خرید کامیون های سنگین قبل از امضای مقاوله نامه بین المللی به مملکت واردشده و از آن سرمایه استفاده میشود دو تن بر هر محور اضافه شود ، این اولین قدمی بود که البته برای‌مدت محدودی و در راه های محدود اینکه بعرض آقایان میرسانم که برای مدت محدود و در راه معینی آقای آذرفر اطلاع دارند که این اقدام وزارت راه بلافاصله مورد اعتراض واقع شد که میگفتند ما با هزینه گزاف راه میسازیم و راه های‌اصولی هر کیلو متر هشتصد هزار تومان تمام میشود و خود آقایان میدانند که راهی که بااین هزینه ساخته میشود عادلانه نیست که افزایش غیرمجاز ظرفیت‌محور های سنگین‌از میان برود .

این اولین اقدام وزارت راه بود دومین‌مشکلی‌که نمایندگان کامیون دار و حمل‌ونقل و شورای حمل و نقل مطرح کردند موضوع لاستیك بود . بنده حق میدهم که اصناف مشکلاتی دارندو وظیفه دستگاه های دولتی است که نسبت به‌حل این مشکلات در حدود اختیاراتی که دارند کمك کنند دو فقره از این مشکلات را آقای آذر فر گفت که یکی تهیه لاستیك از طریق بروات وصولی است آقایان تصدیق دارند رسیدگی باین امر از وظایف‌وزارت راه نیست و ما نمیتوانیم در این امر دخالت کنیم و مگر اینکه عینا مطالب آقایان را باطلاع مقامات صالحه‌برسانیم خودآقایان مطلع‌اند پرونده گواهی میدهد که وزارت راه کوتاهی نکرده . اینکه گفتند ورود کامیون آزاد است ولی ورود لاستیك مقید به‌قیودانی است میدانید که وزارت راه در این کار دخالت نداشته والبته دولت هم علاقمنداست تاآن حدی که میتواند نسبت بایجاد تسهیلات در امر حمل ونقل کمك شود ولی آقای آذرفر که میگویند میلیونها تومان بعنوان اسفالت از ملت گرفته شده و بمصرف حقیقی خود نرسانده‌اندمن میخواهم بعرض آقایان برسانم از زمانی که افتخار همکاری در وزارت راه دارم و از روزی که آقای مهندس گنجی به وزارت راه آمده‌اند بودجه وزارت راه در اختیار آقایان است هر روز هرفردی از افراد این صنف میتوانند مراجعه کنند و بودجه را در ـ اختیارآقایان میگذاریم و هرتوضیحی لازم شد به آقایان میدهیم . تا آقایان مطمئن باشند که از روز تصدی آقای‌مهندس گنجی‌دروزارت راه دیناری از بودجه بیت المال به مصرف غیر واقعی نرسیده است .

من خیال میکنم که قسمت اعظم مطالب آقای آذرفر از حدود وظایف و اختیارات وزارت راه خارج است باز هم عرض میکنم . اینکه سه ماه است شوری در صدد اینست که تشخیص بدهد اجرائی باشد یا مشورتی خودآقایان تصدیق میکنند که اگر شورائی بخواهد کار بکند باید کارش مستند بمقرراتی باشد. شوری بخودی خود دستگاه اجرائی نیست و ما نخواسته‌ایم که در شوری عملی واقع شود که مورد قبول آقایان نباشد هر تصمیمی که شوری گرفته همیشه با موافقت نمایندگان صنف کامیوندار بود .

در این مدت کم نسبت به حل مشکلات کامیونداران‌از طرف وزارت راه اقداماتی صورت گرفته در این مدت کم کار هائی کرده‌ایم و در یك‌روز نمیشود بگوئیم آئین نامه شوری آماده شدو اینکار بدون مطالعه عملی نیست وزارت راه بیش از آنچه در اختیاردارد درمورد کمك بحمل ونقل و رفع مشکلات اقدام کرده و حالا اگر مشکلاتی هست باید تصدیق بفرمایند که از حدود وظایف وزارت راه خارج‌است و حالا آقایان بفرمایند که اگر تابحال در شوری عملی‌واقع شده که خلاف مصلحت صنف بوده فورا اقدام شود « کامیون داران گفتند :خیر خیر» ومن‌امشب بینهایت‌از آقای مسعودی سپاسگزارم که بمن این فرصت را دادند من اعلام میکنم که اگر ضرور باشد آقای وزیر راه هم در این اجتماع شرکت بکنند و اطمینان میدهم که وزارت راه همواره کمال مجاهدت را برای رفع ناراحتی ـ کامیونداران و مردم بعمل می آورد.

دکتر غفاری

بنده از این افتخاری که امشب نصیبم شده خوشوقتم و فرمایشات آقای آذرفر را من با کمال دقت یادداشت کردم وتوضیحات مختصری راجع به مطالبی که گفتند میخواهم عرض کنم آقای آذرفر گفتند که مشکلات آقایان مورد توجه دولت نیست میخواهم عرض کنم که مشکلات آقایان مورد کمال توجه دولت است برای اینکه آقای‌نخست وزیر بمن دستور دادند امشب‌خدمت آقایان برسم و مطالب را باکمال دقت بررسی کنم و همین مطلب مورد کمال توجه ، شخص نخست‌وزیر است .

لازم است خدمت آقایان عرض کنم که در ماه های اخیر دولت کمال علاقمندی را بکار آقایان نشان‌داده واقداماتی کرده وتسهیلاتی نسبت بکار آقایان فراهم کرده .از جمله این تسهیلات همانطوری که آقای مهندس زاهدی گفت با وجود علاقه شدید و الزام دولت در مورد مقررات توزین ظرفیت کامیونها را از لحاظ کمك به آقایان دو تن بالا برده وبعلاوه‌دولت دستور داده وعمل هم‌شده‌تخفیفی که‌راه‌آهن بکالاهای صادراتی بغیر از تخفیفات قانون تشویق صادرات که طی تصویبنامه وضع شده بود آنرا لغو و بعلاوه دولت به بنگاه راه آهن دستور داده که از رقابت با موسسات حمل ونقل خودداری کند .

من فکر میکنم که اینها کمال علاقه و توجه دولت را بکارآقایان میرساند .

اما مطالبی را گفتند از لحاظ مشکل سندیکا و کامیون داران‌از لحاظ نبودن بار باید باستحضار برسانم که رکود فعلی رکودفصلی است همیشه در تابستان در امرتجارت ومبادله مخصوصا درآخر فصل رکودی هست این رکود بزودی با فصل صادرات که شروع خواهد شد از بین خواهد رفت . کالا های صادراتی مابیشتر چند فصلی بود و اماراجع بواردات باید بگویم که طبق آمار بانك مرکزی واردات در سه ماهه اول امسال با وجود مضیقه ارزی امسال بیش از دو برابر سه‌ماهه‌اول سال گذشته است واین سفارشات داده شده و بتدریج از هر دو سر بار برای آقایان موجود خواهد بود.

مطلب دیگری که اینجا عنوان شد راجع بورود لاستیك است لازم است بگویم و ایشان گفتند که‌در این وقت تصمیم گرفته شد تاورود لاستیك از طریق برات وصولی‌نیاید بلکه ازطریق اعتبار اسنادی بیاید باید این قسمت را تصحیح کنم که این تصمیم‌درسال ۳۸ از طرف بانك مرکزی آنهم در شورای عالی پول واعتبار باستناد برنامه تثبت اقتصادی گرفته شد و در سال گذشته دولت یعنی بانك مرکزی اعلام کرد که از روز سیزده فروردین بغیر از سیزده قلم از کالا های ضروری بقیه کالا ها با اعتبار اسنادی وارد شود اگر ما بسیستم واردات کشور های بزرك مراجعه کنیم می بینیم که در اکثر کشور های بزرك وارد کننده برات وصولی اصلا وجود ندارد ، بیشتر کالا هااز طریق اعتباراسنادی می‌آید و اماگفتند لاستیك کمیاب شده در همان سال گذشته که بانك مرکزی اعلام کرد که‌لاستیك باید از طریق اعتبار اسنادی وارد شود آنعده ازواردکنندگان که‌تصور میکردندبزودی برای لاستیك سود بازرگانی وضع خواهد شد اقدام بوارد کردن مقادیر بسیار زیادی لاستیك نمودند و اسناد موجود در بانك بما نیز نشان میدهد که باندازه‌کافی وزیاد لاستیك بکشور وارد شده است که برای احتیاجات چندین سال ما کافی است . بعلاوه همانطور که‌اشاره‌کردند یك کارخانه باسرمایه ایرانی بوجود آمده .

من نمیگویم که اگر قیمت این کارخانه گرانتر بود و یا اگرجنس لاستیك بد بود آقایان بروند از آن بخرند و اما در شرایط مساوی ما باید تحمل کنیم و جنس داخلی مصرف کنیم .

طبق آماری که این کار خانه داده محصول سالیانه کارخانه از لحاظ لاستیك کامیون ۹۳۶٤۰ حلقه لاستیك روئی و ۹۳٦٤۰ توئی است با وجود همه این مطالب قرار شد و آقای آذرفر آمدند بوزارت ـ بازرگانی تقاضا کردم یك جلسه تشکیل شود نماینده کارخانه ـ گودریچ هم خواهد آمد به بیند این نوع لاستیك را اینها تهیه میکنند یا نه قرار است این هفته آقایان بیایند و این مطلب راحل کنیم .

مطلب دیگرراجع بورود کامیون وتحدید ورود کامیون‌است آقایان‌اطلاع دارند در مملکتی که رو به ترقی میرود کامیون جزء ضروریات است من اولین دفعه‌ایست که میشنوم که میگویند جلو ورود کامیون را باید گرفت وتابحال چنین نظریه‌ای بوزارت بازرگانی نرسیده با وجود این‌دیروزعرض کردم آقایان‌تشریف بیاورند و مطالعه کنیم اگر ورود بعضی از انواع کامیون صلاح‌نباشد رسیدگی میکنیم و بعدا در حدود مقررات موجود جلویش راخواهیم گرفت و اطمینان داشته باشید که کلیه مطالبی که اینجا بیان شدمن یاد داشت کردم و در تمام کمیسیون هائی که دروزارت خانه خواهد شد باحضور آقای‌آذرفر مطرح خواهیم کرد.

آگهی راجع به برق های‌اختصاصی

چون طبق مقررات تعیین نرخ برقهای اختصاصی باشهرداری‌است و همچنین مبنای اخذ مالیات طبق مقررات خاصی است و هر نوع تغییری در مالیات و یانرخ برق بنگاههای وابسته بشهرداری اثری در امربنگاه های برق اختصاصی ندارد علیهذا بدینوسیله باطلاع صاحبان بنگاههای برق اختصاصی میرساند قانونا موظفند مالیات برق را کماکان ازمصرف کنندگان وصول نموده و بشهرداری پرداخت نمایند .

۱ـ۲۰۵۲۲

شهردار تهران

آگهی مناقصه حمل شیر

انجمن ملی ایرانی حمایت کودکان حمل مقدار یکهزاروده‌ویست تن شیر خشك مورد آگهی قبلی را تا آخر روز اول مهرماه ۱۳٤۰ تجدید مینماید .

داوطلبان میتوانند پیشنهادات خودرا ضمن دریافت برك شرایطهمه روزه تا ظهر وز ۱ر۷ر٤۰ بدفتر انجمن واقع در خیابان پهلوی شماره ۲۷ (شمال خیابان شاهرضا) تسلیم نمایند .

پیشنهادات واصله در ساعت ۱۰ صبح روز ۲ر۷ر٤۰ قرائت و حضور پیشنهاد دهندگان آزاد است .

مدیر عامل ـ دکتر دفتری

۱ـ۲ آـ۲۰٤٦۰

از اراك

جناب آقای نخست وزیر محبوب

رونوشت وزارت دادگستری

محسن خسروانی که دارای ۳۵ فقره پرونده جنائی و جزائی‌میباشد برابر پرونده شعبه ۱۳ بازپرسی تهران میلیونها ارثیه پدریم را بلعیده باز در تحت قدرت متنفذین محلی با صحنه سازی هر روز اعلام‌شکایت واهی می نماید قصد گرفتاری واز بین بردن جانم را دارد استدعای امر برسیدگی فوری و خاتمه دادن باین لاطایلات را دارم

آـ۲۰٤٦٤ علیقلی‌خسروانی

حراج کتاب و کتابچه

یا خدمت به فرهنك ـ بقیمت خروار ـ عدل و تجارتی ـ بهای کتب دبستانی از نرخ دولتی هم کمتر بفروش میرسد ـ آخر امیریه ـ بنگاه بنفشه

آـ۱۵۰۷۱ ۲ـ۱

سهم مالکانه سه دانك شهرك طالقان موقوفه مدرسه عالی سپهسالار بطور مزایده برای مدت پنج سال باجاره واگذار میشود داوطلبان‌میتوانند برای اطلاع از شرایط تفصیلی اجاره همه روزه از ساعت ۸ تا ۱۲ بدفتر مدرسه مراجعه کنند . پیشنهاد ها تا ساعت ۱۲ روز دهم مهر ۱۳٤۰ پذیرفته خواهد شد .

نایب التولیه مدرسه عالی سپهسالار

آگهی مناقصه خرید کابل

شهرداری تهران مقدار سیصد متر کابل ۲۵ + ۳×۳۵ را از طریق مناقصه خریداری مینماید داوطلبان فروش میبایستی قبلا بدفتر اداره کارپردازی مراجعه و پس از دریافت برك مشخصات شرایط معامله پیشنهادهای خود را تاساعت ده و نیم صبح روز چهارشنبه دوازدهم مهر ماه ٤۰ بصندوق آگهی مناقصه شهرداری تسلیم دارند .

پیشنهاد دهندگان بایستی مبلغ چهار هزار ریال بعنوان سپرده شرکت در مناقصه وجه نقد بصندوق درآمد شهرداری پرداخت و قبض رسید آنرا ضمیمه پیشنهاد خود نمایند .

پیشنهاد های واصله در همان روز در کمیسیون مناقصه شهرداری باز و خوانده خواهد شد .

حضور پیشنهاد دهندگان در جلسه مناقصه آزاد بوده و شهرداری تهران در رد و قبول یك ویا کلیه پیشنهاد های واصله آزاد میباشد .

آـ۲۰۵۲٤ شهرداری‌تهران

من شاهد سوختن

بقیه از صفحه ۵

چسبیدو درب طرف دیگر در اثر تصادف محکم بجای خود چسبیده بود وشیشه های اتومبیل نیز بسته بود در حین واژگون شدن درب باك بنزین‌باز و بنزین های موجود در باك و باك‌یدکی شروع به ریختن نموده و ناگهان‌شعله های آتش زبانه کشید .

جاده در نقطه تصادف بسته شد و ازدو طرف اتومبیلهای‌رسیده کنار جاده صف بستند و یك صف یك کیلومتری تشکیل دادند .

در فاصله چند ثانیه تمام اتومبیل واژگون شده پر از شعله آتش شد و بوی سوختگی گوشت‌سه نفرسرنشین آن بمشام رسید .

در دقایق اولیه صدای ناله وفریاد محبوسین بگوش میرسید ولی‌هیچکس جرائت نمی‌کرد به اتومبیل نزدیك شود تایکی از کمك رانندگان سایرین را بکمك طلبید و با پاشیدن شن و ماسه بیابان اقدام به خاموش کردن شعله های آتش نمودند وازطرف دیگر عده‌ای از رهایای کمال آباد که از دور شعله های آتش‌رادیدند بابیلهای خود به محل حادثه هجوم آوردند .

اقدام به‌خروج محبوسین

کمك راننده که مردم را بکمك طلبیده بود یا علی گویان بطرف‌درب اطاق وانت حمله برد و در میان شعله های آتش وبا پارچه‌ایکه خیس کرده وبدست خود بسته بود سعی کرد درب ماشین را باز کند ولی پارچه هاآتش گرفت وبی‌نتیجه مراجعت نمود .

بالاخره کوشش رهایا و رانندگان موقعی به نتیجه رسید که تاآخرین قطره بنزین مشتعل شد و گوشت وپوست وقسمتی ازاستخوان سرنشینان زغال گردید .

وضع ماشین پس از خاموش شدن حریق

اتومبیل همچنان در سرازیری کنار جاده روی خربزه ها و هندوانه های واژگون افتاده و یکی از لاستیکهای جلو آن (نزدیك درب باك) بکلی سوخته و فقط سیم های داخل‌لاستیك باقی مانده بود چرخهای دیگر نیزبه قسمی سوخته بودند ـ رنك ماشین که ابتدا قرمز بود بکلی رنك خود را از دست داده و فقط آهن سیاهی باقی مانده‌بود . تشك صندلی جلو و چرمهای آن‌بکلی سوخته و هیچ اثری از چرم و یاپارچه در آن باقی نبود .

سیم های فنر تشك نیز حالت فنری خود را از دست داده و بشکل یك مشت مفتول سوخته شده درته اتومبیل قرار گرفته بود ـ اجساد سوخته شدگان غیر قابل تشخیص شده و قسمتی‌از بدن آنها سوخته و باسایر قسمتهای محترق شده‌اتومبیل مخلوط شده بود . تاکنون حادثه‌ای باین جانگدازی که سه‌نفر زنده زنده درمیان شعله‌های آتش بسوزند وهیچ کمکی نتوان به‌آنها نمود دراین ناحیه رخ نداده بود .

اقدامات ژاندارمری ـ خبر موقعی به ژاندارمری رسیدکه قسمت‌زیادی از اتومبیل سوخته بود و درآخرین تلاشهای مردم ژاندارمها نیز برای اطفاء حریق کمك نمودند و اجساد سوخته شدگان را خارج کردند و به ترتیبی راه عبور برای اتومبیلهای متوقف شده باز کردند .

وضع اتومبیل سواری ـ اتومبیل سواری از قسمت عقب صدمه دیده بود ولی بسرنشین آن هیچگونه صدمه‌ای نرسید .

اقدامات دادسرا ـ اول وقت صبح شنبه گزارش حادثه روی میز دادستان گذاشته شد و آقای مسعود حافظی بازپرس شعبه ٤ دادسرا مامور رسیدگی گردید بلافاصله باتفاق دکتر عبدی پزشك قانونی و نفروی کارشناس فنی به محل حادثه رفتند ـ اجساد از طرف پزشك‌قانونی معاینه و مرك بعلت سوختگی تائید گردید . کارشناس فنی علت حادثه را سرعت زیاده از حد وبی احتیاطی راننده تشخیص داد و پرونده لازم تنظیم گردید . وبدینترتیب عمر سه نفر از افراد این مملکت با این حادثه دلخراش پایان یافت .

وضع اجساد ـ اجساد سه نفر مقتول راننده و دو نفر سرنشین بهیچوجه شناخته نمیشدند و کسی هم آنها را نمی‌شناخت و اوراق‌هویت آنها نیز درضمن حریق بکلی از بین رفته بود ـ از طرف بازپرس به ژاندارمری ماموریت داده شد هویت آنها را مشخص و تحقیقات بیشتری درمورد شناسائی آنها بنماید .

عبور از پنج قاره

دو جوان فرانسوی در اتومبیل خود خفه شدند

اتومبیل حامل یك پسر و دختر درون دریاچه‌ئی افتاد و هر دو آنها درون اتومبیل جان سپردند

با وجود شجاعت این مرد یك زوج جوان در اعماق آبهای دریاچه خفه شدند

ژاك کاتو آن و پسر ۱۲ ساله‌اش آلن در کنار دریاچه انس (فرانسه) مشغول ماهیگیری بودند که ناگهان صدای وحشتناکی شنیدند و موج آب آنها را در بر گرفت و لحظه‌ئی بعد که بخود آمدند یك اتومبیل سواری در وسط دریاچه دیدند.

در همین هنگام یکجوان ۲۳ ساله دیگر بنام آلن مایرین که شاهد این صحنه بود برای نجات سر نشینان اتومبیل که در حال غرق شدن بودند خود را بدریاچه میافکند نبردسهمگین بین او وفشار آب برای باز کردن‌در اتومبیل آغاز میشود.

آلن تلاش راننده بیچاره اتومبیل را که بوسط دریاچه افتاده بود برای باز کردن در اتومبیل مشاهده میکند اما فشار آب در پاچه مانع بازشدن در میشود.

سر انجام ژاندارمها فرامیرسندو اتومبیل را از عمق ۳۵ متری دریاچه بیرون می‌آورند.

اما کوشش برای نجات جان‌راننده ۳۰ ساله و نامزد او بجائی نمیرسد.

پس از تحقیق معلوم میشودتمومن باتفاق نامزد ۱۸ ساله‌اش برای هوا خوری بکنار دریاچه میروند اما بر اثر یك بی احتیاطی اتومبیل بدریاچه میافتد.

یك کاشف انگلیسی با تیر زهر آلود بومیان آمازون بقتل رسید

وزیرهوانوردی برزیل چند روزپیش بمقامات سفارت انگلستان درپایتخت این کشور اطلاع دادکه یك کاشف جوان انگلیسی که دانشجوی طب‌بوده است بنام «ریچارد ماسون» بوسیله بومیان کنار رود آمازون بقتل رسیده است. بومیان مزبور ریچارد ۲۶ ساله رابایك تیر زهرآلود کشته‌اند واین حادثه هنگامی اتفاق افتاده است که کاشف جوان انگلیسی در جنگلهای اطراف مشغول سیاحت بوده است.

ماسون که‌در این جنگلها ذخیره غذائی خود رااز دست داده بودچندین بار بارادیواز مقامات‌برزیلی درخواست کرده بودکه برای او باچترنجات غذا بفرستند ولی‌این درخواست بواسطه بحران سیاسی برزیل اجابت نشده‌بود.

ماسون رئیس یك‌هیئت اکتشافی بود که قصد داشت یکی‌از انشعابات ناشناخته رود آمازون راکشف کند او وهمکارانش هزارو پانصد کیلومتر درطول این انشعاب جلورفته بودند. موقعی که مقامات برزیلی هواپیمائی برای رساندن خواروبار باین گروه اکتشافی اعزام میدارند خلبان هواپیما متوجه میشود که خیلی دیرتر ازموقع لازم بکمك‌آنها شتافته است. ماسون شخصا درجنگلهابراه افتاده‌بود تابلکه حیوانی شکار کند ولی بومیان اورا بایك تیرزهرآلود از پای درمیاورند جنازه ماسون بایك هواپیمای نظامی بانگلستان اعزام شد.

کشف تازه در معالجه امراض روانی

اخیرا آزمایش جالبی در سوئد برای معالجه امراض روانی بعمل آمد که نتیجه عالی داده است. آسایشگاه امراض روانی بکوه برگادر استکهلم یك عده پنجاه نفری از بیماران خود را برای یکماه تعطیلات و گردش به ایتالیا فرستاد. این کار که برای اولین بار انجام گرفته است نتیجه بسیار خوبی دارد و هواپیمای بیماران آنها را با روحیه بهتر به‌بیمارستان باز گردانید. ضمنا پرستاران و دکترانی که همراه آنها رفته بودند با روحیه بهتری مراجعت کردند!

نتیجه‌ای که از این ابتکاربدست آمده است نشان میدهد که اگربیماران را از محیط بیمارستان دور کنند و دریك محیط متنوع و جالب ببرند. حالشان خوب میشود. درمیان این عده بعضی بودندکه بیش از ۲۰سال کسالت روحی داشتند خوب شده‌اند وحتی آن عده که سالها صحبت‌کردن را فراموش کرده بودند زبان باز کرده‌اند! رفتار مریضها نیز بطور کلی نسبت به پرستاران و دکتر های معالج خود بهتر شده‌است. پیش‌بینی میشود که عده زیادی از این گروه قادر خواهند بود بیمارستان رابزودی خیلی زودتر از موعد مقرر برای‌همیشه ترك کنند.

زیبا ترین شاهزاد خانم اروپاسرانجام مرد دلخواه خود را پیدا کرد

پرنسس سوفی دختر پادشاه یونان سرانجام نامزدی خودرا با دونژوان کارلوس پسر مدعی تاج و تخت‌اسپانیا اعلام کرد.

تاکنون بسیاری از شاهزادگان اروپائی از پرنسس سوفی تقاضای ازدواج کرده بودند ولی او بتمام این تقاضا ها پاسخ منفی داده.

جریان آشنائی دون ژوان کارلوس و پرنسس سوفی طی یك گردش ساده و کوتاه صورت گرفت و از آن زمان عشقی شدید بین این دو شاهزاده بوجود آمد.

پرنسس سوفی که اورا زیباترین شاهزاده اروپائی میدانند ده ماه از همسر آینده خود کوچکتر است.

رائول لوی بواسطه کم پولی تهیه فیلم مارکوپولو را بتاخیر انداخت

روژه وادیم میخواهد سر گذشت مارکوپولو راهرچه زودتر بروی پرده بیاورد

سرگذشت «مارکوپولو» جهانگردی که نامودی همیشه بانام «ایران» همراه بوده‌است موردتوجه‌شدید کارگردانان سینما میباشد. اولین کسی که در صدد برآمد ازسرگذشت‌این جهانگرد فیلم تهیه‌کند «رائول لوی» بودکه چندی پیش نیزبرای تهیه مقدمات‌فیلم خود بایران سفر کردولی «رائول‌لوی» درکار تهیه فیلم خودباکم پولی‌مواجه شدو همین امر مدتی تهیه فیلم را بتاخیر انداخت تااینکه اخیرا «روژه وادیم» شوهر سابق «بریژیت‌باردو» نیزعلاقه زیادی‌بسرگذشت«مارکوپولو» پیدا کرد.

«وادیم» بشرعت دست‌بکار تهیه فیلم مارکوپولو شده وقصد داردهرچه زودتر سرگذشت این جهانگرد را بروی‌پرده‌سینمابیاوردوازاین‌حیث‌بر سایر رقبای خوداز جمله «رائول‌لوی» غلبه کند.

«روژه وادیم» هنوز حاضر نشده است نام هنرپیشگانی راکه برای‌فیلم خود تهیه کرده است افشا کند.

فرانس سوآر

رانندهٔ خطاکار چهار صد تومان داد تا بر مزار قربانیش دسته گلی بگذارند

آنتونی سالومون‌یك راننده‌انگلیسی که چندی پیش بااتومبیل خود با ژاندارمی تصادف کرده و او رااز پای در آورده بود چهار صد تومان بورثه‌او داد تا دسته گلی‌برمزارش بگذارند واعلام کرد که مخارج زندگی خانواده ژاندارم مزبور را نیز بر عهده خواهد گرفت.

ژاندارم مزبور که ۵۴سال داشت هنگامیکه در یکی از جاده هائی‌که بساحل لاجوردین فرانسه میروند مشغول گشت بودبراثر بی‌احتیاطی راننده انگلیسی بقتل رسید.

راننده‌مزبور که از این‌حادثه‌بشدت متاثر شده بودبرای اینکه ناراحتی وجدان خود را از بین ببرد تصمیم باینکار گرفت...

پاری پرس

آخرین فیلم برگمن

«چشمان شیطان» نام آخرین فیلم اینگمار برگمن بزرگترین تهیه‌کننده فیلم درسوئد میباشد که هفته‌گذشته باموفقیت بروی پرده آمد. سوژه اصلی فیلم از روی یك ضرب‌المثل معروف ایرلندی گرفته شده است‌که میگوید «پاکی یك زن برای شیطان مانند گل‌مژه میباشد». سناریوی فیلم را خود برگمن نوشته است.

شیطان دون ژوآن (پارل‌کول) را که مدت سیصدسال درجهنم سزای اعمال خودرا داده است برای‌فریفتن دختر کشیش یکی از دهات سوئد (بی‌بی اندرسن) که قرار است‌بزودی ازدواج کند میفرستد. دون ژوآن بالاخره باشکست مواجه میشود ولی نه‌یك شکست کامل.

اینگمار برگمن در حال حاضر ازبزرگترین تهیه‌کنندگان‌فیلم دراروپا میباشد ودر آمریکا نیز شهرت به سزائی پیدا کرده است و میتوان انتظار داشت‌که بزودی بموفقیت‌های عظیمی نائل گردد.

جدول کلمات متقاطع شماره ۱۹۰۹

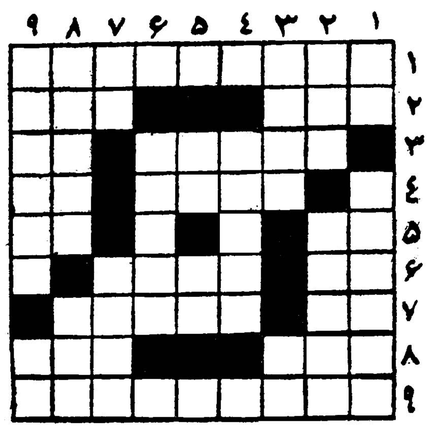

افقی: ۱ـ هم رای قلب خوب است هم برای‌معده هم برای رطوبت‌و هم برای‌همه چیز ۲ـ پارچه زربفت‌ـ از اقسام آینه ۳ـ باطاق بزرك وخالی هم میگویند ـ از شهرهای ایران۴ـ سابقا روی خانه بود ـ مایه حیات ۵ـ پرنده‌پابریده ـ رودخانه ای در اروپا ۶ـ واحد وزن ـ غلاف ۷ـ با جیب خالی خنده‌دار تراست ـ هم پنیرش معروف است‌هم‌لاله‌اش۸ـ از حیوانات جنگلی ـ جامه دان بلند آقا ۹ـ درمیدان سماورش را در کنار بساط سلمانی دوره گرد میگذارند.

عمودی: ۱ـ از گرانترین شیرینی هاست ـ یك نوع غذای‌گوشتی ۲ـ درانگلستان هست و خیلی هم هست ـ گوشه گیری از خلق زمانه ۳ـ از کشور های جدید الاستقلال افریقا ـ طرف ۴ـ باله معروفی دارد ۵ـ آنکه معمولا در حضور نیست ـ بولروی شلیته! ۶ـ در نزدیکی اصفهان است ۷ـ باباد می آید ـ چیزی از درجه‌دار بیشتر دارد ۸ـ نکبت ـ دستی ۹ـ سفت سفت هم نیست ـ علامت جمع.

حل جدول شماره ۱۹۰۸

افقی: ۱ـ مقام ـ حرف ۲ـ یس ـ لاما۳ـ شما ـ تلمبه ۴ـ نیم ـ هور ۵ـ یاگو ـ فرقی ۶ـ رجل ـ هدم ۷ـ الیاس ـ زحل ۸ـ سفته ـ سی۹ـ پیت ـ هندل.

عمودی: ۱ـ میش ـ یراق ۲ـ قسم ـ اجل ۳ـ انگلیسی ۴ـ مل‌ـ آفت ۵ـ اتم ـ هست ۶ـ تحمل ـ قد ـ ده۷ـ رامهرمز ۸ ـ بو ق ـ حسد۹ـ مهری ـ لیل.

کانگسترها کاباره‌ئی را در کان ویران نمودند

جوانان انتقامجو باصد نفر کانگستر بیك‌کاباره حمله بردندولی تیراندازی یك نا شناس آنها را پراکنده ساخت

کان یکی از اشرافی ترین نقاط اروپاست و صحنه های زد وخورد و آشوب در آنجا بچشم نمیخورد ولی چند روزپیش کسانیکه صبح‌زود ازیکی از کوچه‌های تمیزو زیبای این شهر میگذشتند کاباره‌ئی را دیدند که در وپنجره اش شکسته بود و لکه های خون پیاده روی جلوی آنرا رنگین ساخته بود. اینها نشانه حمله‌یی بود که شب پیش‌عده‌یی کانگستر باین کاباره نموده بودند.

ماجرائی که در کاباره «جنگل» بوجود آمد بی شباهت به یك فیلم وسترن نبود زیرا هفت‌نفر ازکانگستر هائی که بکاباره حمله کرده بودند با گلوله های هفت تیر یك‌ناشناس مجروح شده‌اند و هم اکنون در بیمارستان بستری میباشند. یکی از خانم هائی که شاهد این صحنه بود روز بعد بخبر نگاران گفت: آنچه دیشب اتفاق افتاد حقیقتا وحشتناك بود. کانگستر ها اقلا صدنفر بودند ومیله های کلفت آهنی به دست داشتند وموقعیکه‌بداخل کاباره‌هجوم بردند بسر وئیس کاباره ریختند و اورا بشدت کتك زدند. در این‌میان ناگهان از میان جمعیت یك‌گلوله آغاز شد و هفت نفر از کانگستر ها بروی زمین درغلطیدند خانم مزبور سپس دنباله جریان را چنین تعریف کرد: نیمه شب گذشته بود که ده نفر جوان ایتالیائی خواستند وارد کاباره شوند ولی دربان جلوی‌آنها راگرفت و گفت اینجا یك کاباره خصوصی است‌ولی جوانها که‌اصرار داشتند وارد کاباره شوند شروع بفحاشی کردند و مدیر کاباره نیز لوله آب را بسمت آنها گرفت و پراکنده شان کرد.

نیمساعت بعدجوانان مزبور گروهی مرکب از صد نفر کانگستر سیاه‌پوش همراه خود آوردند و بکاباره حمله بردند و آنوقت پرتاب سنگ وبطری در داخل کاباره آغاز شد کانگستر ها مدیر کاباره را بزمین انداختند وبا لگد بجانش افتادند. در همین حادثه رسانید مدیر کاباره وکانگستر های مجروح رابه بیمارستان فرستاد قضیه شلیك گلوله این‌حادثه را که در کان بیسابقه میباشد بصورت بغرنجی درآورده است

فرانس سوار

ب.ب و سامی فری پلیس ایتالیارا بکمك طلبیدند

فیلم «زندگی خصوصی» که بریژیت‌باردو نقش اول آن را برعهده دارد در «اسپولت» واقع در ایتالیا تهیه گردید.

از آغاز کار فیلمبرداری «زندگی خصوصی» تاکنون حوادث بیشماری بزای گربه وحشی فرانسه رخ داده است.

اولین واقعه پیدا کردن ویلائی برای او بود.

بریژیت‌باردو اصرار داشت درمحلی دور افتاده زندگی کندوتهیه کنندگان فیلم بعد از تلاشهای زیاد خانه‌ای‌برای او در یك نقطه خلوت تهیه کردند.

بعد از آن ب.ب. بایکی از هکاسان کتك کاری کرد و آخرین حادثه در روز تعطیل هفته گذشته برای ب.ب و سامی فری که در فیلم «راستی» همبازی او بود رخداد.

این دو صبح روز یکشنبه دریکی از نقاط زیبای «اسپولت» قدم میزدند در همین موقع یك جوان ایتالیائی که بریژیت باردو را شناخته بود شروع بمسخره نمودن و اذیت کردن اوکرد وسامی‌فری را که می‌خواست او را از این کار بازدارد کتك مفصلی زد.

سرانجام برائر داد و فریاد ب.ب دو نفر از افراد پلیس آنها را ازچنك این جوان مزاحم نجات‌دادند.

اورور

بوسه مادرانه

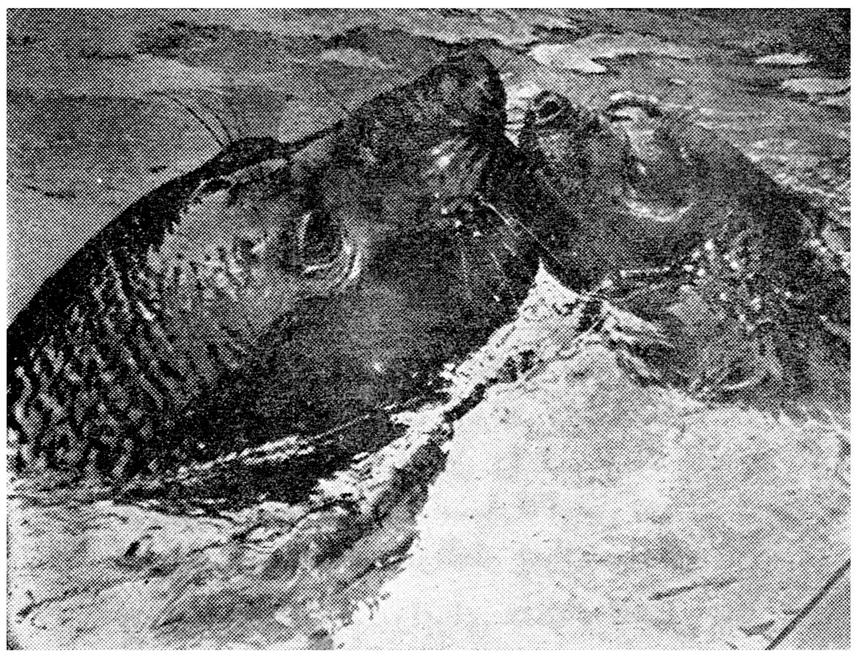

گولیات خوك دریائی باغ‌وحش فیلادلفیا (امریکا) نوزاد خود را میبوسد. گولیات که ۷۳۰پوند وزن دارد دو ماه پیش ازاقیانوس منجمد جنوبی صید شد تاجای خوك دریائی ماده‌ای را که چندی قبل مرده بود بگیرد. در این عکس گولیات اولین‌بوسه مادرانه را از نوزاد خود در استخر باغ وحش فیلا دلفیا میگیرد.

نوشته: نوراله لارودی

خورشید بی غروب

ابوالفتح‌سر بزیر افکند ودر حینی که کف دستها رابهم میسود پوزخندی زده گفت:

ـ والله چه عرض کنم.

احمد مشتاق گفت:

ـ بفرمائید، با حضور آقایان جریان مداوای همسرتان را نقل کنید. من خیلی خوشحال میشوم وقتی اززبان خودتان مژده تندرستی بیماران را میشنوم. گرچه از تظاهر بیزارم ولی بیان حقیقت مانعی ندارد.

ابوالفتح یك لحظه در تنها چشم سالم پزشك مزور خیره شد سپس گفت:

ـ فرمودید حقیقت امر را عرض کنم؟

ـ بله بله ... چه اشکالی دارد؟

ـ اما حقیقت‌خیلی تلخ است.

ـ یعنی چه؟ نمی فهمم. مقصودتان چیست؟

ـ مقصود این است که شما نزدیك بود با تشخیص غلط ومداوای بیمورد وحتی زیان آورمارا برای یکعمر سوگوار کنید جناب استاد.

عبارت «جناب استاد» که خیلی به لحن طعنه و تمسخر اداء شده بود مشتاق را مضطرب نمود، او هرگز انتظار شنیدن چنین پاسخ صریح و پوست کنده ای را نداشت. بدین لحاظ سخت پریشان شده گفت:

ـ عجب. این پاداش خدمت یك پزشك است؟ من بیمار شمارا ازمرك حتمی نجات دادم وحالا شما منکر حقیقت شده‌اید؟ واقعا حق ناشناسی از این بدتر نمی شود.

ابوالفتح با چهره برافروخته و لحن خشمگینی گفت:

ـ اینطور نیست آقا. این خلاف حقیقت است. بیمار مرا پزشك دیگری مداوا کرده و شما اورا با تجویز داروهای بی نتیجه و تشخیص نادرست تاپای مرك بردید. این بوعلی سینا پزشك دانشمند و مسیحا دم بوده که اورا در خطرناکترین لحظات از لب گور بر گردانده است.این شما بودید که بیماری ذات‌الریه را سرما خوردگی ساده و بی اهمیتی تشخیص دادید و شما بودید که جریان هوای آزاد رادر اتاق بیمار منع فرمودید و اگر یکساعت دیگر انجام دستور های استادانه شما ادامه می یافت ما اکنون عزادار بودیم من از پزشکی اطلاعی ندارم اما درین چند روزه از بهترین ومعروفترین پزشکان شهر شنیدم چنانچه بدستور شما عمل می کردیم هیچ قدرتی وجود نداشت که بیمار مارا ازخفقان ومرك برهاند. بااین تفصیل خلاف مروت و جوانمردی است که مساعی دیگران را به خودنسبت دهید ودر محافل و مجالس مختلفه با بوق و کوس و کرنا خودتان را نجات دهنده بیمار بینوای من و بقراط وجالینوس زمانه معرفی کنید. من این اخبار را از دیگران ـ از دوستان و آشنایان وهمکارانم شنیدم اما باور نمی کردم که شما تا این اندازه بی انصاف باشید. بمن گفتند که شما ضمن دادن نسبت مداوای بیمارم به خودتان ـ از بوعلی سینا بدگوئی و عیبجوئی هم فرموده‌اید واورا جوان بی تجربه وحتی خام و نا دان خوانده‌اید که صلاحیت و استعداد اشتغال به حرفه پزشکی را ندارد و مخصوصا فرمودید که به علت جوانی محرم و مورد اعتماد خانواده ها نیست. من نمی خواستم باین صراحت موضوع را فاش کنم ولی چون دیدم حق مسلم یك پزشك عالیقدر بااین تبلیغات خلاف وجدان و معکوس پایمال اغراض می شود این بود که دیگر طاقت‌نیاوردم مطلب دیگری که خواستم بشما یاد آوری کنم این است که‌آن پزشك شریف و بزرگوار از قبول دستمزد هم خود داری نموده وبهیچ عنوان نتوانستیم چیزی باو بقبولانیم اما شما طی سه بار عیادت نه دینار ازماحق‌القدم گرفتید که در این شهر پرداخت چنین حق‌العلاجی برای معاینه امثال ما سابقه ندارد و تازه ایکاش تسکین درد ودرمان درمیان میبود. بااین تفصیل آیا توقع دارید مخلص مداح و دعاگوی شماهم باشم؟

آیا میدانید مسبب اصلی این اوضاع و تشکیل جلسه آزمایش تمام پزشکان که تصمیم آن در آخرین جلسه انجمن پادشاهی اتخاذ شده و هم اکنون در مرحله اجراست همین تشخیص غلط و مداوای بی نتیجه وطمع شخص شما بوده که با داشتن دهها خانه و مستغل هنوز هم چشم بکیسه تهی بیماران تیره بخت دوخته اید و تاحق‌القدم دلخواه خودرا نگیرید از منزل بیمار خارج نمی شوید؟ من این اطلاعات رادر باره شما نداشتم اما وقتی فریب تبلیغات بی حدو حساب و شهرت غلط شما را خوردم بهر کس رسیدم دیدم از شما و حذاقت واژگون شما، از شما و مالدوستی و حرص زر اندوزی شما، دل پر خونی دارد. آیا معنی اشتغال بحرفه مقدس پزشکی همینست؟ بشما نسبت میدهند و شاهد و مدرك هم دارند که بدلالی املاك ومنازل و خرید و فروش دکاکین و صرافی که از زمین تا آسمان باکار طبابت منافات و مغایرت دارد مشغول هستید. مردم می گویند تمام این ثروت رااز دوشیدن بیماران دردمند فراهم آورده‌اید.....

در این موقع پزشکان دیگر که حاضر بودند و به احوال همکار خود بیشتر آشنائی داشتند یکی پس از دیگری با جلال‌الدین و سائرین تعارفی کرده خارج شدند. احمد مشتاق که مانند اشخاص صاعقه زده گیج و مبهوت مانده بود از جا برخاست و بالحن غضبناکی گفت:

ـ این منتهای بی شرمی است، این کمال وقاحت است. من از وزیر دربار تقاضای تعقیب و مجازات شمارا خواهم کرد. شما بجامعه پزشکان پایتخت و بمن که رئیس جامعه پزشکان هستم اهانت کرده‌اید

ابوالفتح با هیجان بیشتری جواب داد:

ـ ولی من قبلا چنین تقاضائی را کرده‌ام. خواهیم دید بیشرم و وقیح کیست.

احمد مشتاق با جلال‌الدین تودیع خشك و مختصری نمود و بی آنکه اعتنائی به ابوالفتح دبیر نماید و یا باو نگاه کند مانند گراز تیر خورده از جا برخاست واز اتاق خارجشد. آتش خشم و کینه شدیدی در نهاد این مرد زبانه کشیده بود. از همین لحظه تصمیم گرفت انتقام سختی از این گستاخی و اهانت بکشد.

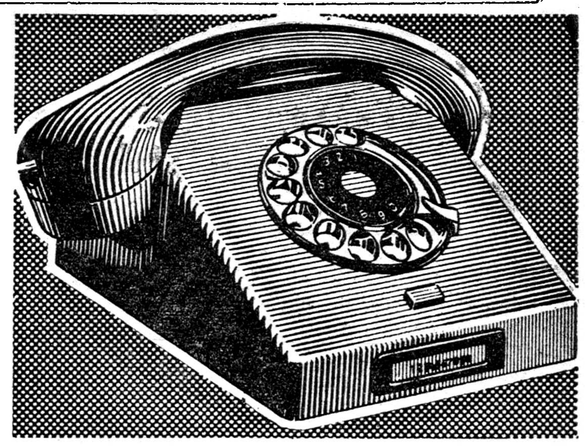

تلفنهای خودکار ار.اف.ت با مزایای برجسته

تلفن خودکار

ار.اف.ت

برنگهای مختلف،

زیبا ـ محکم و با دوام

با قیمت مناسب.

مرکز پخش الکتریکی فرد خیابان ناصرخسرو

NORDEX

نگهی زیبا

آگهی مناقصه‌خرید دیزل ژنراتور

شهرداری سبزوار باستناد تصویب نامه انجمن شهر یکدستگاه دیزل ژنراتور مولد برق (کوپله شده) از نوع (روستون ـ بلاکستو ـ مرلیس)بمشخصات و شرایط زیرازطریق‌مناقصه خریداری مینماید .

۱ـ موتور دیزل ٤ زمانه عمودی که دستگاه خنك کننده آن مجهز به سیستم (هیتاکس چنجر)و دارای دستگاه اعلام خطی (دور زیاد ـ کمبود فشار روغن ـ درجه حرارت زیاد) و دور شمار حرارت سنج ـ دستگاه خنك کننده روغن ـ مخزن گازوئیل برای مصرف ٢٤ ساعت کلیه لوله کشی های لازم در محوطه کارخانه باشد .

۲ـ ژنراتور سه فاز ۲۳۰ر٤۰۰ ولت ـ ۵۰ سیکل و قدرت‌موتور دیزل باید طوری انتخاب شده باشد که قدرت خروجی از ژنراتوردر ۱۱۳۰ متر ارتفاع و ٦۰ درصد رطوبت و ٤۰ درجه سانتیگراد حرارت در حدود ۱۹۰ کیلو وات (کوسینوس فی ۸ر۰) باشد .

۳ـ به کمپرسور و باك هوا برای راه انداختن موتور احتیاجی‌نیست

٤ـ یکعدد تابلو اصلی با درجات اندازه گیری آمپر ـ ولت ـ فرکانس ـ رگولاتور خودکار و دستی تنظیم ولتاژ کنتور برای تعیین میزان انرژی تولید شده و وسائل لازم برای پارالل کردن با سایر موتور های کارخانه .

۵ـ اجرت نصب کامل موتور بطور جداگانه در پیشنهاد قیدشود.

٦ـ شهرداری صدی بیست قیمت را در موقع تحویل موتور در سبزوار و بقیه را در اقساط ۱٦ ماهه پرداخت خواهند نمود .

۷ـ چون شهرداری از نظر فنی به نصب و بهره‌برداری سریع از موتور خریداری احتیاج فوری دارد کوتاهی مدت تحویل مورد توجه مخصوص شهرداری میباشد و پیشنهاد دهندگان باید تاریخ قطعی‌تحویل موتور در سبزوار را از تاریخ تنظیم قرار داد قید نمایند .

۸ـ کلیه هزینه ها از قبیل مالیات و عوارض و هزینه آگهی و تنظیم قرار داد و غیره بعهده برنده مناقصه است .

۹ـ پیشنهاد دهندگان باید صدی ۵ مبلغ پیشنهادی را بطور ودیعه بحساب ۷۱۱ بانك ملی سبزوارپرداخت و فیش مربوطه و یا معادل‌صدی ۵ مبلغ پیشنهادی تضمین بانکی ضمیمه پیشنهادات کامل و مشروع خود نموده و تا آخر وقت اداری روز ۷ر۷ر٤۰ درپاکت لاك و مهر شده بدفتر شهرداری تسلیم و رسید دریافت دارند و روز بعد پیشنهادات در ساعت ۹ صبح در کمیسیون مربوط باز وقرائت خواهد شد .

حضور پیشنهاد دهندگان در جلسه کمیسیون آزاد و کمیسیون در رد یا قبول پیشنهادات آزاد است به پیشنهادات فاقد سپرده و مشروط ترتیب اثر داده نخواهد شد .

۱۰ـ پیشنهاد دهندگان میتوانند برای کسب هرگونه اطلاع فنی و بازدید از تاسیسات فعلی کارخانه برق بشهرداری مراجعه نمایند .

سرپرست شهرداری سبزوار ـ صدیقی

آ ـ ۲۰٤٦٦٦

آگهی تجدید مناقصه

اداره کل حسابداری دانشگاه تهران خرید ۱۹ قلم نوشت افزار مورد احتیاج دانشگاه را به مناقصه میگذارد فروشندگان میتوانند با مراجعه به کارپردازی دانشگاه (دبیر خانه دانشگاه اول خیابان ۲۱ آذر) و ملاحظه صورت‌نوشت افزار و پرداخت مبلغ سی هزار ریال بعنوان سپرده بصندوق دانشگاه پیشنهادات خودرا حاوی حداقل بهای واحد تنظیم و در پاکت لاك و مهر شده‌تا آخر وقت اداری روز شنبه هشتم مهرماه ۱۳٤۰ باداره دفتر دبیرخانه دانشگاه تحویل و رسید دریافت دارند پیشنهادات رسیده در ساعت ۱۰ صبح ۹ر۷ر۱۳٤۰ در حضور کمیسیون باز و قرائت خواهد شد حضور پیشنهاد دهندگان‌در جلسه مناقصه آزاد و اداره کل حسابداری دانشگاه در رد یا قبول یك یا کلیه پیشنهادات مختار خواهد بود به پیشنهادات فاقد قبض سپرده ومبهم ومشروط و آنچه که دیرتر از موعد مقرر برسد مطلقا ترتیب اثر داده نخواهد شد .

کلیه مالیات و عوارض و همچنین هزینه درج آگهی‌بابرنده‌مناقصه خواهد بود .

رئیس اداره کل حسابداری دانشگاه ـ هوشیدر

۲ـ۳ آ ـ ۲۰۳٦٤

از صبح چهار شنبه ۲۹ شهریور

آزادی و لذت دیدار

بتنهائی با همه لذتهای جهان برابراست

اسپارتاکوس

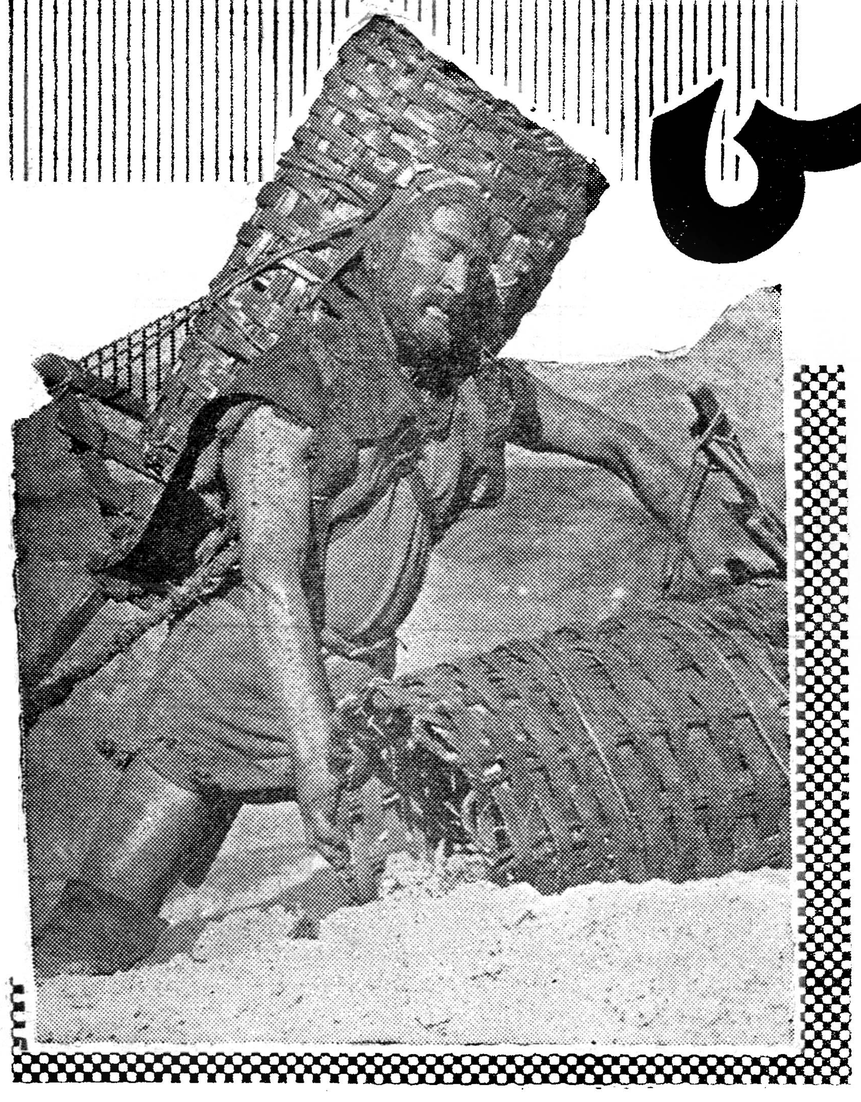

اسپارتاکوس عظیم ترین پدیده‌ایست که بزرگترین‌شاهکار های سینمائی جهان را کوچك کرده‌ومدت‌نمایش فیلم‌اسپارتاکوس در حدودچهارساعت‌است‌وفقط چهارسینمای بزرك‌پایتخت‌این‌فیلم‌را‌برای مدت‌کوتاهی نمایش میدهندوپس‌ازخاتمه‌نمایش فیلم‌به کمپانی سازنده مسترد میگردد بنابراین‌فیلم‌اسپارتاکوس بشهرستانهاو سینما های‌دیگر تهران‌داده‌نخواهد شد .

فیلم اسپارتاکوس آنقدر پر خرج تهیه شده است که‌هنوز هیچ کمپانی در جهان جراتی نکرده‌است که آنرا مانند فیلم های دیگر خریداری کند بلکه نمایش آن در کشورهای مختلف از طرق عقد قرار داد انجام می پذیرد

ازصبح‌چهارشنبه۲۹شهریوردرسینماهای: پلازا ـ سعدی ـ نیاگارا ـ رکس

اسپارتاکوس‌آخرین‌محصول۱۹٦۱کمپانی‌انیورسال آمریکافیلم‌باعظمت رنگی‌پان آویژن‌دوبله شده در استودیو شهاب

باشرکت: کرك‌داگلاس ـ جین‌سیمونز ـ لارنس آلیویر

جان‌گاون‌ـ‌چارلزلافتون‌ـ‌پیتریوسنینف‌ـ تونی کرتیس

اقتباس ازاثر نویسنده مشهور . هوارد فاست

اجتماعی

گفتگوی تلفنی مردم

به تلفن شماره ۳۰۰۱۰

همه روزه بعد از ظهر ها غیر از روز های تعطیل از ساعت ۶ تا ۷ر۳۰ تلفن کنید و با ما مشکلات ودرد دلهای خود را در میان بگذارید ما حرفهای شما را در همین ستون بگوش مسئولین امور میرسانیم

این آقاملك دولت‌ومردم را صاحب‌شده

• در کوچه جدیدالاحداث‌فرزادواقع در خیابان شاه یکی از مالکین پا از گلیم خود فراتر گذاشته چندانکه تمام کوچه را صاحب‌شده ، باین ترتیب که اولا شصت سانتیمتر پای بنای خودرا جلوتر داخل کوچه کشانده ثانیا وسط کوچه را گاراژ اتومبیل خود کرده ، از همه اینها گذشته خاکروبه و آشغال چاپخانه اش را مرتب در کوچه میریزد باور کنید از دیدن این کوچه و این منظره هرروز عصبانی میشوم ، پیش خود حساب میکنم مگر شهر ما شهر بی‌صاحب است که یك مالك اینطور میتواند بخودسری ادامه دهد و محض خدا یکنفر هم پیدا نشود بگوید بچه مجوزی اینکار ها را میکنی ، ببینم مگر ما شهرداری نداریم مگر برزن و مامورین آن چه کاره اند و بایدبچه قبیل کار ها رسیدگی کنند . من اگر باین موضوع رسیدگی نشود باز هم باشما دراین باره حرف دارم که خواهم گفت .

جواد ـ ب

وقتیکه محبتها « گل »میکنند

• تابحال هرچه شکایت دراین ستون نوشته شده از دستگاههای دولتی بوده و سهل انگاریهای ادارات مختلف . اما من میخواهم ازاین مردم شکایت کنم ، از مردمی که داخل سینما و یا تاتر مزاحم‌دیگران میشوند ، مثلا یك زن و مرد حتی زن و شوهر خانه خودرا میگذارند درست در ردیف تنك و فشرده سینما محبتشان نسبت بهم «گل»! میکند سررا برشانه هم میگذارندغافل یا عالم از اینکه نفرات پشت سری آنها هم با پولی که داده اند میخواهند ، از تماشای فیلم یا صحنه تاتر بهره‌مند شوند .

پرویز غفاری

درد دل کارمندان دونپایه

• من از طرف کلیه کارمندان دون پایه حرف میزنم ، کارمندانی که سالهاست چشمشان بقدرت دولتی دوخته شده که آنها را رسمی کند . بطوریکه میدانید مدت یکماه است این لایحه در معرض‌افکار عمومی گذاشته شده. مهلت آن بپایان رسیده وقت آنست که آقای دکتر امینی لطفی کرده ، همتی‌فرمایند و این لایحه‌رابتصویب‌برسانند. اگر اینکار در دولت آقای امینی انجام گرفت تاتسل بعد هم جزءیکی از اقدامات مفید دولت اینکار بیادگار میماند . سرنوشت سی‌هزار کارمند دون پایه را معلوم کردن ، خاتمه دادن به انتظار صد ها هزار خانواده است .

یوسف انواری

ارتباط قطع شده

• پل حاجی آباد پائینتر از اوشان چند سال است بعدازسیل بزرگ این نواحی خراب مانده و ارتباط بین آبادی و جاده قطع میباشد

سرهنك آهنین

وقتیکه باد مخالف میوزد

• در تلزی آباد میدانی بنام میدان میرزائی وجود دارد که‌منزل مسکونی من هم در آن میدان واقع است ، اینجا تبدیل بخاکروبه‌دانی شده ، عوض سبزه گل فواره و زیبائی ، خاکروبه و خرده کاغذ وبوی تعفن آنرا فرا گرفته است .

امان ازوقتی که‌باد مخالف‌هم وزیدن میگیرد یکباره یك توده سیاه و متعفن بطرف خانه ها هجوم می‌آورد و از پنجره‌ها داخل اطاق میشود .

فکر میکنید با این شرایط ما میتوانیم سالم بمانیم و سلامت زندگی کنیم .

مرتضی ـ ا

شکایت از عدم اسفالت

• در عباس آباد یك خیابان سی متری هست بنام محجوب که‌از اسفالت بی‌نصیب مانده بعضی از خیابانهائیکه‌اصلا سکنه نداشته‌اسفالت شده اما این خیابان سی‌متری باتمام عظمتش هنوز اسفالت نشده‌است.

سروان سام

وحشت از تاریکی در داودیه

• خیابانهای داودیه تاریك و وحشتناك است شبها جز کورسوی‌چراغ خانه ها نوری در خیابانهای این شهر تازه دیده نمیشود ، آدم وحشت میکند ، بعداز ساعت ۸ و ۹ کسی جرات نمیکند از این خیابانها بگذرد و بخانه خود برود مخصوصا خانمها اگر تنها باشند .

بانو ـ ش ـ ر

عوارض‌دوچرخه‌ها را لغو کنید!

• در اراك از دوچرخه ها عوارض میگیرند ، جمع عوارضی که از دوچرخه ها میگیرند چیز قابل توجهی نمیشود بنویسید وزارت‌کشور این عوارض را لغو کند چون جز دردسر برای مردم چیزی ندارد .

اینهم شد ادب وانسانیت

• خانه ما در امیر آباد است توی خیابان امیر آباد همسایه ما خاکروبه را می‌آورد مقابل خانه ما میریزد وقتی اعتراض میکنیم میگوید زمین خدا است ! و بشما مربوطی نیست ، اینهم شد حرف ، اینهم شد ادب و انسانیت ،

معزز ـ سمیعی

چرا با مردم اینطور رفتار میکنید

• من کارمند دون پایه فرهنگ هستم شش سال پیش سه هزار تومان اندوخته ام را به خرید سهام فروشگاه فردوسی اختصاص دادم حالا که رفته ام و مطالبه سود سهام خود را میکنم بمن میگویند بیا پول سهام خودرا بگیر و سودی هم عاید نشده ، آخر آدم توی این مملکت به کی و کدام دستگاه اعتماد کند .

مگر من خود نمیتوانستم پولم را خرج کنم یا بمعامله بگذارم ، اگر بکار انداخته بودم دست کم ماهی ۶۰ تومان برایم عایدی‌داشت .

چرا با مردم اینطور رفتار میکنند !

بانو عزت کمالی

برق روشنائی ارزان نشد

• صاحبان کارخانه های برقهای اختصاصی روز ۲۸ مرداد اعلام کردند که بمناسبت این روز تاریخی نرخ برق مطابق برق دولتی میشود یعنی۵۰ر۳ریال خواهدشد، شرکت برق روشنائی تاکنون این تخفیف را نداده و همان ۴ ریال دریافت میکند میخواستم باطلاع باشید .

مهندس معتضدی

فیلمهای ناقص نشان داده میشود

• من یکی از علاقمندان به سینماهستم ، این شکایت‌مرابنویسید شاید اداره نمایشات یا صاحبان سینما ها به آن توجه کنند ، ابعاد « اکران» فیلمها صحیح منعکس نمیشود در نتیجه فیلم ناقص بنظر میرسد

احمد ـ ا

نظریات خوانندگان در باره جاده سوم

در دنباله نظریات خوانندگان در باره جاده سوم که ازدیشب در این صفحه انتشار یافت باز هم عده‌ای از خوانندگان کتبا نظریات خود را برای ما فرستاده‌اند درزیرنظرآقای دکتر رضوانی را در این باره‌ملاحظه میکنید .

سر مقاله مورخ شنبه هیجدهم شهریور ماه ۴۰ را درباره جاده‌سوم مطالعه کرده و از نکته‌سنجی ودقت آنجناب که نظرات مسئولین را با کنجکاوی در این باره بررسی‌و در این مقاله زیر چکامه تند وانتقادی خودتان قرار داده‌ایدبسیار خوشوقت و سپاسگزارم ، بنده یکی‌ازصاحبان یك قطعه‌از این اراضی طلسم شده مسیر جاده سوم هستم که زمینم درست در حریم جاده واقع شده و یازده سال قبل طی قرعه کشی به اینجانب اصابت نموده است‌ازهفت سال قبل‌بعلت‌نداشتن منزل‌مسکونی و اجاره نشینی تصمیم بساختمان‌آن گرفتم و در اولین بار بود که با نقشه فریبنده و عجیب جاده سوم برخورد نمودم . بتصور اینکه این نقشه با عظمت و تهیه طرح قانونی آن دیگر شوخی بردار نیست و بلافاصله پس از تصویب مجلسین قانون بموقع اجرا در خواهد آمد و در اندك مدتی‌قیمت زمین را برابر قانون دریافت خواهم کرد آنرا یك تصادف‌ویك‌شانسی پیش‌بینی نمودم. تا اینجا خوش بینی بود ! قضیه هفت خوان رستم را همه میدانند . من از آنجا که علاوه بر منحصر بودن زمینم آدم کنجکاوی هم هستم این نقشه و این طرح و تصویب قانون آنرا و تمام مراحل انقضای مهلت و تمدید و تجدید تمدید و اصلاحات آنرا قدم بقدم دنبال و حتی در این مورد باهشت شهردار وقت ملاقات و تقاضای‌اقدام قانونی واجراء آنرا کرده‌ام ولی هنوز این جاده و این نقشه و طرح‌بهمان شکل و قیافه اسبق هفت سال‌بیش مانده است و اگر اجازه بدهیداسم این نقشه را «بند» بگذاریم زمین بنده هم در بند این طلسم گرفتار شده و مثل اینست که مسئولین‌امر گوش شنوا ندارند و بفریاد ها و شکایات دو سه هزار نفر مالك زمین و خانه مثل بنده (در مسیر جاده)عطف توجهی نمیشود .

بمسئولین امر درباره احداث‌یارد طرح جاده سوم یا بند سوم‌بگوئیم. گوش اگرگوش تو وناله‌اگرناله‌من آنچه البته‌بجائی نرسد فریاد است

دکتر رضوانی

طوافهای تهران یکصد وسی بازار تاسیس میکنند

در هربازار یك سر طواف نرخها راکنترل‌خواهد کرد

امروز اداره خواربار شهرداری‌اعلام کرد که برای‌کنترل نرخها در شهر بازار های فروش‌جدیدی‌احداث میشود سرپرست خواربار گفت طبق آئین‌نامه جدیدی که در مورد طوافان بتصویب رسیده بزودی در یکصد و سی نقطه تهران بوسیله طوافان‌بازار های‌جدیدی تاسیس خواهد شد دراین بازار ها از طرف شهرداری یکنفر سر طواف‌معین میشود و مقررات جدید در بازار ها اجرا خواهد شد . سرپرست خواربار شهرداری گفت کنترل نرخ در بازار های روز خیلی آسانتر از مغازه های تهران است زیرا یك مامور بازار روز را بخوبی کنترل میکند ولی برای بازرسی مغازه های شهر هزاران مامور نیز کافی نیست نظر مقامات خواربار اینست که بوسیله این بازار ها و با فروش‌قسمت اعظم نیازمندیهای‌مردم میتوانند نرخها را تثبیت کنند .

در خیابان های ده متری ارامنه از فرهنگ رضایت دارند

جلسه انجمن خیابانهای ده متری ارامنه ـ سیاوش ـ شهریار و کوه از ساعت ۵ روز جمعه در منزل آقای نصیحی بریاست آقای نصرالله ـ احمری و با حضور آقایان محسنی‌و حسینی معاونین ـسروریان‌ـ لشکری نژاد ـ مقدسی ـ فرهادی ـ نور مازندران ـ سهرابی ـ ده پهلوان ـ متشرعی ـ رضائی ـ قمی ـ باقی زاده ـ کریمی ـ اربابی ـ رشیدی تشکیل‌گردید ابتدا صورت جلسه‌قبل قرائت و شور در باره اساسنامه انجمن پایان یافت و باتفاق راء تصویب شد آنگاه روسای کمیسیون های ۹ گانه تعیین و در اینباره ـ صورتمجلس تنظیم‌گردید آقای‌محسنی درباره امتداد خیابان گرگان بتفصیل صحبت نمود و در این جلسه از اقدام آقای حسن‌میرپور رئیس‌اداره فرهنك ناحیه ۴ قدردانی بعمل آمد و تصویب شد از نخست وزیری و وزارت فرهنگ تقاضا شود نامبرده را مورد تقدیر قرار دهند .

در انجمن های محلی شهر

در شمال بهار شصت و چهار هزارریال بمسجد دادند

جلسه هفتگی انجمن محلی شمال خیابان بهار عباس آباد بریاست ـ تیمسار سرتیپ حکیمی و با حضور تیمسار سرتیپ دبیر ـ سرکارسرهنگ اسفندیاری ـ سرکار سرهنگ اخگر و آقایان حاج رضا افشار عیلامی ـ مرعشی وخداوندی تشکیل گردید . ابتداء موضوع اتوبوسرانی خط۷بهار و خط ۸ روزولت و کمبود اتوبوس های‌خط۸ روزولت مورد بحث قرار گرفت در این جلسه گفته شد که تیمسار سرتیپ حکیمی بر ای انتقال شصت و چهار هزار ریال وجوه جمع آوری شده برای مسجدحصارك که قبلا بحساب بانك سپه مرکز منظور شده بود اقدام کرده و طبق دستور ستاد بزرگ ارتشتاران قرار است بحساب مسجد طلاچیان‌گذارده شود • در باره اسفالت و تسطیح خیابانها مذاکراتی بعمل آمد •

شاه آباد نو لوله کشی می شود

عصر روز گذشته جلسه هفتگی انجمن محلی شاه آباد نو باحضور معتمدین محل تشکیل شد و در باره امور زیر مذاکره بعمل آمد .

در مورد لوله کشی آب چاه‌عمیق امامزاده حسن که تا اول خیابان شاه آباد نو قرار است عمل شود مذاکراتی صورت گرفت و اعضای انجمن گفتند که از طرف برزن ۲۰ اقداماتی صورت میگیرد و از این کار تشکرکردند • در باره اسفالت خیابانهای فرعی که‌از طرف شهرداری اقدام شده و رفع نیازمندی دبستان های محل مذاکراتی بعمل آمد •

کرسی آزاد انجمنهای محلی

دبیر شورایعالی انجمنهای محلی ازاعضای انجمن دعوت‌کرده‌است درجلسه‌کرسی آزادشرکت‌کنند

روزدوشنبه ۲۷شهریور کرسی‌آزاد باشگاه اطلاعات اختصاص. بشورای عالی انجمنهای محلی دارد و دراین‌جلسه ساکنین خیابان هشت‌متری‌نوروززاده ومنطقهٔ وسیع وپرجمعیت سیدملك‌خاتون خواسته‌ها و نظریات واحتیاجات خود رااز کرسی آزاد باشگاه اطلاعات اعلام میکنند وبهمین جهت ازطرف دبیر شورایعالی انجمنهای محلی تهران‌دعوت نامه‌ای باینشرح منتشر شده‌است.

ازاعضای محترم انجمن‌های محلی تهران وحومه‌بدین وسیله دعوت‌میشود که‌در ساعت ۵بعدازظهر روزدوشنبه درجلسه کرسی آزادباشگاه روزنامه‌ـ اطلاعات واقع‌درخیابان ثریا بین‌ویلاو فیشرآباد که‌برای سخنرانی شورایعالی انجمنهای محلی اختصاص داده شده‌حضور بهمرسانند .

دبیر شورایعالی انجمن‌های محلی تهران رستگاررازی

برنامه سینماها

سینماهای درجه یک

سینما آسیا (تلفن۴۲۹۰۹)
قدرت جوانی ـ دوبله‌بفارسی‌ـ باشرکت پل‌نیومن ـپیرآنجلی .شروع ۳۰ر۱۰ صبح ـ ۳ ـ۵ـ۷ ـ۹بعدازظهر

سینماامپایر تلفن ۴۹۰۸۱ـ۶۷۲۵۲
گانگستر های مدرن ـ دوبله به فارسی با شرکت فرناندل ـ جینو چروی شروع سالن ۳۰ر۱۰ صبح ـ ۳۰ر۲ ـ ۳۰ر۴ ـ ۳۰ر۶ ـ ۳۰ر۸ بعد از ظهر
تراس ۳۰ر۷ ـ ۳۰ر۹ بعد از ظهر

سینما ایران تلفن ۳۶۳۵۴
دختران حوا ـ فارسی با شرکت ویدا قهرمانی ـ روانبخش شروع ۳۰ر۱۰ صبح ـ ۳۰ر۲ ـ ۳۰ر۴ ـ ۳۰ر۶ ـ ۳۰ر۸ بعد از ظهر

سینما پلازا تلفن ۴۴۲۵۵
افسونگر جزیره ـ رنگی دوبله به فارسی با شرکت ایوان دوکارلو . شروع ۱۱ صبح ـ ۳ ـ ۵ ـ ۷ ـ ۹ بعد از ظهر

سینما تخت‌جمشید (تلفن۴۳۵۵۰)
ناگهان تابستان گذشته ـدوبله بفارسی با شرکت الیزابت‌تایلور ـ مونتگمری کلیفت شروع ۳۰ر۱۰صبح ۳ـ۵ـ۷ـ۹ بعداز ظهر .

سینما چارلی (تلفن ۶۸۴۶۱)
ترغیب دوستانه ـ رنگی ـدوبله بفارسی با شرکت گاری‌کوپر ـآنتونی پرکینز شروع ۳۰ر۱۰صبح ۲ـ۳۰ر۴ـ ۷ و۹وربع بعد از ظهر .

سینما حافظ تلفن ۳۴۰۷۴
در جدال زندگی : سینما سکوپ رنگی ـ دوبله بفارسی با شرکت ران موری ـ ریچارد ایگان شروع ۳۰ر۱۰ صبح ۳۰ر۲ ـ ۳۰ر۴ ـ ۳۰ر۶ ـ ۳۰ر۸ بعد از ظهر

درایوین سینما تهران پارس تلفن ۹۱۱۵۴۳
گانگستر های مدرن ـ دوبله به فارسی با شرکت فرناندل ـ جینو چروی شروع ۳۰ر۷ ـ ۳۰ر۹ بعداز ظهر

سینما دنیا(تلفن ۳۳۸۱۲)
کلفت ها ـ دوبله بفارسی‌باشرکت جوانارالی ـ اکوتونیاتسی شروع ۳۰ر۱۰ صبح ۳۰ر۲ـ ۳۰ر۴ـ ۳۰ر۶ـ ۳۰ر۸ بعد ازظهر .

سینما دیانا تلفن ۴۲۰۱۰
دختران حوا ـ فارسی با شرکت ویدا قهرمانی ـ روانبخش شروع سالن ۳۰ر۱۰ صبح ـ ۳۰ر۲ ـ ۳۰ر۴ ـ ۳۰ر۶ ـ ۳۰ر۸ بعد از ظهر
تراس ۳۰ر۷ ـ ۳۰ر۹ بعداز ظهر

سینما رادیوسیتی (تلفن ۴۳۳۲۰)
فریاد نیمه شب با شرکت آرمان‌ـ پروین غفاری ـفردین ـویدا قهرمانی شروع ۱۱ صبح ۳ـ۵ـ۷ـ۹ وربع بعد از ظهر

سینما رکس (تلفن ۳۴۱۶۹)
ریواك ـ دوبله بفارسی با شرکت جك‌پالانس شروع ۳۰ر۱۰ صبح ـ ۳۰ر۲ـ ۳۰ر۴ـ۳۰ر۶ـ۳۰ر۸ بعدازظهر

سینما رویال (تلفن ۴۹۷۸۵)
ریواك ـ دوبله بفارسی با شرکت جك‌پالانس شروع۳۰ر۹ ـ۳۰ر۱۱صبح‌ـ ۳۰ر۲ـ ۳۰ر۴ـ۳۰ر۶ـ۳۰ر۸ بعدازظهر

سینما سعدی (تلفن ۳۶۴۶۸)
فریاد نیمه شب با شرکت آرمان‌ـ پروین غفاری ـفردین ـویدا قهرمانی شروع ۳۰ر۱۰ صبح ۳۰ر۱۲ ـ ۳۰ر۲ ـ ۳۰ر۴ ـ ۳۰ر۶ ـ ۳۰ر۸

سینماسهیلا (تلفن۳۶۴۲۴)
قدرت جوانی ـ دوبله‌بفارسی‌ـ باشرکت پل‌نیومن ـپیرآنجلی .شروع ۳۰ر۱۰ صبح ـ۳۰ر۲ـ ۳۰ر۴ـ ۳۰ر۶ـ ۳۰ر۸بعد از ظهر .
تراس ـ۳۰ر۷ ـ۳۰ر۹ بعد ازظهر.

سینما کریستال (تلفن ۳۷۶۷۵)
دیمتریوس و گلادیاتورها ـسینماـ سکوپ ـ رنگی ـ دوبله بفارسی با شرکت ویکتورماتیور ـ سوزان‌هیوارد. شروع ۳۰ر۱۰ صبح ـ۳۰ر۲ـ ۳۰ر۴ـ ۳۰ر۶بعد از ظهر .
تراس ـ۳۰ر۷ـ ۳۰ر۹ بعد ازظهر .

سینما متروپل تلفن ۳۹۴۱۰
افسونگر جزیره ـ رنگی ـ دوبله بفارسی با شرکت ایوان دوکارلو شروع ۳۰ر۱۰ صبح ۳۰ر۲ ـ ۳۰ر۴ـ ۳۰ر۶ ـ ۳۰ر۸ بعد از ظهر

سینما مولن‌روژ (تلفن۷۲۹۳۹)
دیمتریوس و گلادیاتورها ـسینماـ سکوپ ـ رنگی ـ دوبله بفارسی با شرکت ویکتورماتیور ـ سوزان‌هیوارد. شروع ۱۱ صبح‌ـ ۳ـ ۵ـ ۷ـ ۹ بعد از ظهر .

سینما میامی تلفن ۴۷۳۲۹
دختران حوا ـ فارسی با شرکت ویدا قهرمانی ـ روانبخش شروع ۳۰ر۱۰ صبح ـ ۳۰ر۲ ـ ۳۰ر۴ ـ ۳۰ر۶ ـ ۳۰ر۸ بعد از ظهر

سینما نیاگارا تلفن ۶۵۳۰۷
کلفت ها ـ دوبله بفارسی باشرکت جوانارالی ـ اکوتونیاتسی شروع‌سالن ۳۰ر۱۰ صبح ۳۰ر۲ ـ ۳۰ر۴ ـ۳۰ر۶ ۳۰ر۸ بعد از ظهر

سینما همای تلفن ۴۲۱۶۹
در جدال زندگی ـ سینما سکوپ رنگی ـ دوبله بفارسی با شرکت‌دان موردی ریچاد ایگان شروع ۳۰ر۱۰ صبح ۳۰ر۲ ـ ۳۰ر۴ ـ ۳۰ر۶ ۳۰ر۸

سینما آریا (تراس و سالن)
سربوژا ـ دوبله بفارسی با شرکت سرگی باندار چوك شروع ۳۰ر۱۰ صبح ۳۰ر۲ ـ ۳۰ر۴ ـ ۳۰ر۶ ـ بعد از ظهر تراس ۳۰ر۷ ـ ۳۰ر۹

سینما اسکار تلفن ۴۵۷۹۷
واع ـ رنگی ـ سینما سکوپ ـ دوبله بفارسی با شرکت گاری کوپر سوزان هیوارد • شروع ۱۰ صبح ۲ ـ ۴ ـ ۶ ـ ۸ بعد از ظهر

سینما برلیان (تلفن ۳۳۵۴۵)
دیمتریوس و گلادیاتورها ـسینماـ سکوپ ـ رنگی ـ دوبله بفارسی با شرکت ویکتورماتیور ـ سوزان‌هیوارد. ماربون میشل شروع ۳۰ر۱۰ صبح‌ـ ۳۰ر۲ ـ ۳۰ر۴ـ ۳۰ر۶ ـ ۳۰ر۸

سینما المپیاد تلفن ۶۵۷۹۸
عفریت مرگ ـدوبله بفارسی‌شروع ۳۰ر۱۰ صبح ـ ۳۰ر۲ ـ ۳۰ر۴ ـ ۳۰ر۶ ـ ۳۰ر۸ بعد از ظهر

سینما پارك تلفن ۳۹۶۳۷
انسان پرنده ـ فارسی با شرکت حمید قنبری شروع ۳۰ر۱۰ صبح ۳ـ ۵ ـ ۷ ـ ۹ بعد از ظهر

سینما تهران تلفن ۳۸۱۶۵
دختران حوا ـ فارسی با شرکت ویدا قهرمانی ـ روانبخش شروع سالن ۳۰ر۱۰ صبح ـ ۳۰ر۲ ـ۳۰ر۴ ۳۰ر۶ ـ ۳۰ر۸ بعد از ظهر
تابستانی ۳۰ر۷ ـ ۳۰ر۹ بعد از ظهر

سینما زهره (تلفن۳۰۴۸۰۸)
دیمتریوس و گلادیاتورها ـسینماـ شرکت ویکتورماتیور ـ سوزان‌هیوارد. شروع ۳۰ر۱۰ صبح‌ـ ۳۰ر۱۲ـ ۳۰ر۲ـ ۳۰ر۴ـ ۳۰ر۶ بعد ازظهر .
تراس ۳۰ر۷ـ ۳۰ر۹ بعدازظهر .

سینما سیلوانا تلفن (۳۳۷۷۷)
آهنك دهکده ـفارسی باشرکت مجید محسنی‌آذرشیوا شروع ۳۰ر۱۰ صبح ۳۰ر۲ـ ۳۰ر۴ـ ۳۰ر۶ بعد ازظهر
تراس ۳۰ر۸ بعد از ظهر

سینما کارون تلفن ۴۰۰۶۵
انسان پرنده ـ فارسی با شرکت حمید قنبری ـ شروع سالن ۳۰ر۲ـ ۳۰ر۴ ـ ۳۰ر۶ بعد از ظهر
شروع تراس ۷ ـ ۹ بعد از ظهر

سینما مراد تلفن ۳۹۶۳۷
انسان پرنده ـ فارسی با شرکت حمید قنبری شروع ۱۰ صبح ۲ ـ۴و ربع ۳۰ر۶ ـ ۳۰ر۸ بعد از ظهر

سینماالبرز تلفن ۳۳۴۴۰
گلدرگاه خطرناك ـ سینما سکوپ رنگی ـ دوبله بفارسی با شرکت‌دان موروفی ـ جمس استوارت شروع ۱۰ صبح ـ ۵ر۱۲ ـ ۵ر۲ ـ ۵ر۴ ـ ۵ر۶ بعد از ظهر
تابستانی ۶ و سه ربع ـ۸و سه‌ربع

سینما فری تلفن ۲۷۸۹۳
تلوزان دلاور ـ با شرکت گوردن اسکات ـ رنگی سینما سکوپ دوبله بفارسی شروع ۳ ـ ۵ ـ ۷ ـ ۹بعد از ظهر

سینماهای درجه دو

سینما فردوسی (تلفن ۳۵۷۸۴)
مرد طپانچه طلائی ـ سینماسکوپ‌ (دوبله بفارسی) با شرکت : ریچارد ویدمارك ـ آنتونی کوئین . شروع ۳۰ر۱۰ صبح ۳۰ر۲ـ ۳۰ر۴ـ ۳۰ر۶ ۳۰ر۸ بعد ازظهر .

سینما رویاء تلفن۳۰۲۲۹۹
گوژپشت نتردام ـ سینما سکوب رنگی دوبله بفارسی باشرکت‌جنیالولو بریجیدا ـآنتونی کوئین شروع ۳۰ر۹ـ ۳۰ر ۱۱صبح۳۰ر۱ ۳۰ر۳ ـ۳۰ر ۵ و۸ بعد از ظهر

سینما مشعل تلفن ۳۳۸۲۶
۱۳ شبح نیمه رنگی ـ دوبله به فارسی با شرکت چارلز هربرت شروع ۳۰ر۱۰ صبح ۳۰ر۲ ـ ۳۰ر۴ ۳۰ر۶ ـ ۳۰ر۸ بعد از ظهر

تاترها

تاتر پارس (تلفن ۳۸۸۱۱)
مسافرت بکره‌مریخ (بانضمام کنسرت بانو آفت) شروع ۳۰ر۸بعد از ظهر

جامعه باربد تلفن ۳۳۲۶۵
نمایشنامه : عشق مرکز [illegible] شروع ۳۰ر ۸بعد از ظهر

آخرین تغییرات برنامه سینما ها را در صفحه ماقبل آخر ملاحظه فرمائید

چندخبرازاراك

● چند روز قبل بین دو برادر از اهالی قریه یساول شراء واقع در ۴۰ کیلو متری اراك باسامی غلامحسین و فتح‌الله محمدی نزاعی ، روی‌داد. هنگامیکه دو برادر مزبور مشغول زدو خورد بودند شخصی بنام رضا نوروزی برای میانجیگری وارد معرکه شد ولی غلامحسین که از وساطت رضا عصبانی شده بود با کاردی که در دست داشت باو حمله کرد ورضا را سخت مجروح نمود . مجروح‌را به‌بیمارستان اراك منتقل کردند ولی بعلت‌نبودن‌وسیله معالجه‌به‌بیمارستان قم اعزام داشتند .ضارب نیزدستگیر شد و بدستور آقای میر آقابازپرس شعبه ۱۳ اراك زندانی گردید

● چندی پیش بین دو نفر از اهالی گلپایگان باسامی محمدرضا آخوندی و محرم عبدالله پور برسر آب در صحرا زدو خوردی‌رویداد در نتیجه محرم بابیل ضربه‌ای بسر محمد رضا زد و او را سخت‌مجروح نمود .مجروح را بعلت نبودن‌وسائل معالجه به تهران منتقل کردند . ضارب توسط مامورین ژاندارمری گلپایگان دستگیر گردید ولی‌چون در این شهر قاضی نبود او را باراك اعزام داشتند فعلا جریان درشعبه۳ دادسرای اراك تحت رسیدگی است

● چندی قبل اطلاع داده‌شد طی زدو خوردی که در قریه داود آباد اراك رویداد ۱۴ نفر مقتول وعده‌ای در حدود ۵۰ نفر مجروح شدند . اینك طبق گزارش رسیده ، چند روز قبل آقای حمیدی دادیاربا‌تفاق فرمانده گروهان ژاندارمری اراك و دو نفر ژاندارم به قریه داود آباد عزیمت کردند و دو نفر دیگر از مسببین نزاع را باسامی حاج علی و حاج طوفان دستگیر نمودند فعلا ماموردین در تعقیب یکی دیگر از محرکین هستند که با دستگیری او پرونده جهت اظهار نظر نهائی آماده خواهد شد .

● چند روز قبل سه نفرباسامی مسلم ، سید حسین محمودی و باقر گلزاری از اهالی قصبه گوگد گلپایگان شبانه ازخلوت‌بودن‌خانه محمد میر هندی یکی از اهالی این قصبه استفاده کرده وارد خانه وی شدند ودو قطعه قالیچه بسرقت‌بردند بلافاصله مردم سارقین را دستگیر نموده تحویل مامورین ژاندارمری دادند .

مامورین سارقین رابه گلپایگان بردند ولی چون در این شهردادگاه وجود ندارد آنها را به‌دادسرای شهرستان اراك اعزام داشتند .

● چون مدتی بود که اهالی از وضع فرهنگ اراك شکایت داشتند. اخیرا از طرف وزارت فرهنگ آقای منوچهر روستائیان جهت رسیدگی بشکایات مردم‌وارد اراك شد و مشغول کار گردید .

● چند روز قبل یکی از اهالی اراك بنام مجید امینی ۵۰ ساله که سابقه بیماری داشت در حوض آب منزل مسکونی خود افتاد و خفه‌شد چون فوت وی مشکوك بنظرمیرسید قضیه تحت تعقیب قرار گرفت و جسد به بیمارستان اراك منتقل شد و بلافاصله با حضور آقایان میرآقا بازپرس شعبه ۳ ، دکتر مطیعی ـ دکتر ربانی و رئیس کلانتری بخش ۲ اراك کالبد شکافی گردید وعلت فوت سرطان و ضعف زیاد تشخیص داده شد و چنین اظهار نظر گردید که وی براثر تشنج وناراحتی شدید در حوض آب افتاده وچون نتوانسته است خود را کنترل کند خفه شده است جسد پس از انجام تشریفات قانونی دفن گردید .

از شهرستانها اطلاع میدهند

سیاحان انگلیسی در ساوه

طبق گزارش خبرنگار ما درساوه پریروز یك زن و شوهر سیاح انگلیسی به اسامی «اسپیچ» و «ماریو» با موتوسیکلت بساوه وارد شدند

طبق اظهار آقای ستوان شهرم رئیس آگاهی شهربانی ساوه آقای اسپیچ خود را خبرنگار روزنامه اونینك معرفی کرده واظهارداشته است که بقصد تهیه ریورتاژ تاکنون از کشورهای مصر ، ترکیه و ایتالیا و چند کشور دیگر دیدن نموده است .

آقای اسپیچ وبانو شب را درساوه بسر بردند و صبح‌زود عازم اصفهان گردیدند .

۱۹۲ کیلوتریاك کشف شد

قاچاقچی تریاکها را در زیرخاك پنهان کرده بود

خبرنگار ما در خوی گزارش میدهد براثرمساعی آقای‌ستوان احمد نیا فرمانده ژاندارمری‌خوی مامورین ژاندارمری بسرپرستی گروهبان محرم پوردرنزدیکی قریه قرخلار واقع در ۴۴کیلومتری این شهرستان در حدود ۱۹۲ کیلو تریاك در زیر خاك‌کشف کردند قاچاقچی تریاك که شخصی بنام جلیل اصلانی اهل تبریز بود و با اسب قصد فرارداشت براثر تیر اندازی مامورین ژاندارمری‌دستگیر شد وتسلیم مقامات قانونی گردید .

افتتاح کنگره‌مدیران‌فنی و سرپرستان‌تربیت بدنی خراسان

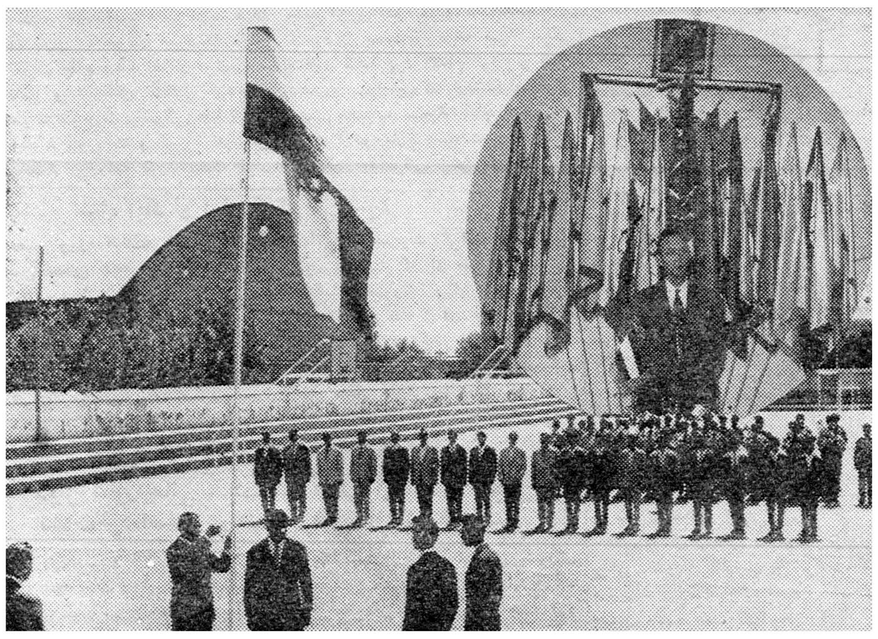

طبق گزارش خبرنگار ما در مشهد چندروز قبل پنجمین کنگره مدیران فنی و سرپرستان‌تربیت بدنی‌خراسان طی مراسمی بوسیله آقای معصومخانی مدیرکل فرهنگ استان افتتاح شد .

در این کنگره که مدت سه‌روز ادامه داشت‌درباره پیشرفت ورزش و تامین احتیاجات ورزشی استان‌خراسان تصمیمات سودمندی گرفته شد .

عکس بالا دو صحنه از مراسم گشایش پنجمین کنگره مدیران فنی و سرپرستهای تربیت بدنی استان خراسان را نشان میدهد .

رئیس‌درمانگاه

خبرنگار ما د رهمدان گزارش میدهد : بدستور رئیس بهداری شهرستان شمیرانات با موافقت وزارت بهداری آقای دکتر محمود ناجی پزشك درمانگاه قلهك به ریاست درمانگاه دزاشیب شمیران منصوب و مشغول کار شد .

سارقین ،صاحبخانه را کشتند

خبرنگار ما د رهمدان گزارش میدهد ، نیمه شب چند شب قبل ٤ نفر سارق بقصد سرقت بمنزل حسین خالد یکی از اهالی همدان‌رفتند ولی صاحبخانه از خواب بیدار شدوبایکی از سارقین بزدو خورد پرداخت یکی دیگر از سارقین بامشاهده اینوضع بضرب یك گلوله حسین را بقتل رسانید و سپس سارقین با استفاده از تاریکی شب‌متواری جنازه حسین با انجام تشریفات قانونی دفن گردید و سارقین‌تحت تعقیب قرار گرفتند .

وزیر مشاور نیمساعت درردوسر بود

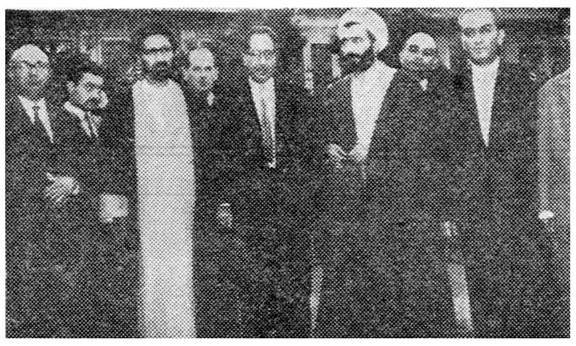

خبرنگار ما در رودسر مینویسد آقای هادی اشتری وزیرمشاور در مسافرت اخیر خود بشمال نیمساعت در رودسر توقف نمود و در میدان شاه این شهرستان برای اهالی سخنرانی کرد .

در عکس بالا آقای اشتری باتفاق همراهان ورؤسای ادارات رودسر دیده میشود .

بهره برداری از یك چاه آب شروع شد

با نصب یکدستگاه موتورپمپ

این چاه از مدتی پیش بلااستفاده مانده بود

خبرنگار ما درساوه مینویسد چندی پیش که شهرستان ساوه دچار کمی آب بود آقای حسن صالحی مدیر عامل شرکت برقساوه‌بمنظورهمکاری باشهرداری و تامین رفاه همشهریان خود تقبل کرد که برای یکی از چاههای عمیق‌آب این شهرستان که بلااستفاده مانده است موتور پمپی خریداری و اقدام به نصب آن نماید تا فعلا بابرق رایگان‌مورد استفاده قرار گیرد ووجه آن بعد از تصویب وزارت کشور و گشایش مالی شهرداری ساوه باقساط مستهلك گردد .

با تصویب این پیشنهاد شهرداری اخیرا از طرف آقای صالحی یکدستگاه موتور پمپ‌با وسائل مربوطه بارزش ۱۵۰ هزار ریال تهیه شد و پس از نصب بر روی یکی از چاههای متروك طی مراسمی مورد استفاده قرار گرفت .

خبرنگار ما در گزارش خود اضافه میکند چنانچه شهرداری ساوه درسایر چاههای عمیق این شهر نیز از موتور پمپ و نیروی برق استفاده کند مضیقه آب آشامیدنی در شهرستان ساوه بکلی مرتفع خواهد شد .

چندخبرفرهنگی ازشمیران

● در کمیسیونی که با حضور آقایان شهابی رئیس فرهنك،دکتر علائی رئیس بازرسی و رؤسای بخشهای فرهنگی شمیران بمنظور تفکیك بودجه بخشهای فرهنگی تشکیل گردید آقای نبویان رئیس حسابداری فرهنك اظهار داشت : چنانچه اداره دارائی شمیران دراین باره تسهیلاتی فراهم آورد از نظر فرهنك شمیران هیچگونه اشکالی برای‌تفکیك‌بودجه بخشهای‌فرهنگی وجود ندارد .

● بدستور آقای شهابی رئیس اداره فرهنك شمیران آقای باقر یکتا بسمت رئیس‌دبیرستان شاهپور تجریش منصوب شده است .

● فرهنك شمیران برای مبارزه با بیسوادی آماده گردیده و بانصب تابلوهای پارچه‌ای در خیابانها از با سوادها تقاضا شده است که بیسواد ها را از ساعت ۵ الی ۷بعد ازظهر هر روز بادارهٔ فرهنك معرفی نمایند .

● عده‌ای در حدود یکصد نفراز اولیای دانش آموزان نیاوران با دو سبد گل باداره فرهنك شمیران آمدند و انتصاب آقای طائی را به سمت مدیر دبستان حکیم الملك نیاوران به‌آقای شهابی رئیس‌فرهنك تبریك گفتند .

طبق وعده مقامات دادگستری فسا

دادگاه نیریز ابقاء میشود

گزارش خبرنگار ما در نیریز فارس حاکیست عده‌ای از اهالی نیریز فارس که بعنوان اعتراض نسبت به تعطیل دادگاه بخش این منطقه در تلگرافخانه متحصن شده بودند باوعدهٔ مساعدی که آقای کوشش رئیس دادگستری فسا به آنها داد از تحصن دست کشیدندقرار است دادگاه بخش نیریز فارس ابقاء گردد و مجددا دائر شود .

وعده مساعده

خبرنگار ما دربیجار اطلاع‌میدهد پریروز هیئتی از بازرسی کل کشور بریاست آقای طباطبائی‌برای رسیدگی بخواسته‌های اهالی‌بیجار باین شهر وارد شدند و در عمارت شهرداری مستقر گردیدند

آقای طباطبائی رئیس هیئت برای رفع‌نقائص دادگاه بیجار وعدهٔ مساعدت داد .

از پاچه‌شلوار مردی‌طاقه فاستونی بیرون می آید !؟

دو مردشیك پوش که‌اعضای یك باند.سارق بودند دستگیر شدند

مرکز فعالیت اعضای این باندشهرستان کرج بود

خبرنگار ما در کرج مینویسد مدتی بود که در مغازه های پارچه فروشی شهرستان کرج سرقتهائی روی میداد و گاهو بیگاه چند طاقه از پارچه های آنان بطور مرموزی مفقود میشد .

چند روز قبل نیز صاحب یکی از مغازه های پارچه فروشی در مغازه خود نشسته بود که دو نفر مرد شیك پوش وارد مغازه شدند و شروع بزیرو رو کردن پارچه ها نمودند لحظه‌ای بعد هم یك‌اتومبیل سواری که خانم و آقائی سرنشین آن‌بودند در کنار مغازه توقف کرد دو نفر مرد شیك پوش پس از زیرو رو کردن پارچه ها یك‌طاقه پارچه انتخاب نمودند و به‌صاحب مغازه اظهار داشتند که :

این پارچه را برای ما نگهدار همین الساعه بر میگردیم و آنرا میخریم صاحب مغازه که باین دو نفر ظنین شده بود بعد از بیرون رفتن آنها هر دو نفر را تعقیب‌کرد ومتوجه گردیدکه آقایان‌شیك‌پوش وارد کوچه‌ای شدند و اتومبیل سواری آلبالوئی رنك نیز در جهت مسیر آنها شروع بحرکت کرد

دو مرد شیك پوش که صاحب‌مغازه را در تعقیب خود دیدند دستپاچه شدند و در همین اثناء از پاچه گشاد شلوار یکی از آنها گوشه‌ای از یك طاقه پارچه فاستونی بیرون آمد با اطلاع جریان بپاسبان پستخمن بازرسی بدنی یك طاقه پارچه از پاچه شلوار وزیر پیراهن مرد شلیك پوش بیرون کشیده شد با این پیش آمدهردو مرد شیك پوش بشهربانی جلب گردیدند و جریان تحت تعقیب‌قرار گرفت سرنشینان اتومبیل‌سواری‌نیز که‌از همدستان سارقین بودند با اتومبیل متواری شدند .

با چوبدستی بجان سارق افتادند

خبرنگار ما درساوه گزارش میدهد چند شب قبل سه نفر ازاهالی خرقان ساوه باسامی محمد و اکبر احسانی‌و قنبر خماری باچوبدستی بر سر شخصی بنام شعبان بختیاری که میگفتند سابقه سرقت از منزل‌ما را دارد ریختند واو را بسختی مضروب و مجروح نمودند ضاربین بوسیله مامورین ژاندرمری خرقان بازداشت شدند و تحت تعقیب قرارگرفتند

شهردار خرمشهر

خبرنگار ما در خرمشهر گزارش میدهد پریروز جلسه‌انجمن شهر خرمشهر برای انتخاب شهرداراین شهرستان تشکیل گردید . در این جلسه پس از مذاکرات مفصل و شورو مشورتهای لازم آقای شکرالله بختیار بسمت شهردار خرمشهر انتخاب شد از۶ نفراعضای حاضر در جلسه چهار نفر به آقای بختیار رای دادند .

در آمل جادهٔ مخفی ایجاد شده بود !؟

برای فرار از پرداخت عوارض شهرداری

عوائد شهرداری۳میلیون‌ریال تقلیل یافت

ازمدتی پیش مسئولین‌شهرداری‌آمل‌ضمن مقایسه در آمد شهرداری نسبت بماههای مشابه متوجه شدند که‌میزان‌عوارض‌شهرداری‌درباسگاه وصول عوارض واقع در جاده‌محمود آباد هرماه بطور محسوسی‌تقلیل میابد پس از تحقیقات و فعالیتهای زیادی که برای کشف علت این جریان بعمل آمد معلوم شد که چند نفر از وارد کنندگان کالا برای فرار از پرداخت عوارض شهرداری یك کیلو متر دور تر از محل پاسگاه فعلی جاده‌ای بطول یك کیلومتر ایجاد کرده و آنرا تا قسمت شمالی شهر امتدادداده‌اند !؟ این اشخاص با ایجاد جادهٔ مخفی کالاهای خود رابدون‌پرداخت‌دیناری عوارض شهرداری از آن جاده به شهر وارد میکردندو بفروش می رسانیدند .ولی بعد از کشف این راز آقای حسین توکلی یکی از بازرگانان شهرستان آمل حاضر شد که با هزینه شخصی اطاقی در کنار جادهٔ مخفی ایجاد کند و در اختیار شهرداری بگذارد تا مامورین وصول از کالاهای وارده عوارض قانونی را دریافت نمایند .

خبرنگار ما در گزارش خود اضافه میکند ظرف مدت یك هفته که‌جاده‌مخفی درآمل‌ایجادشده بود میزان عوائد شهرداری نسبت بسال های قبل سه میلیون ریال کاهش یافته بود .

انتخابات انجمن شهر در شهرستانها

کوهدشت ـ آقایان جایدری ،عباسی ، رشیدی ، رضوان ،امیرائی ونادری بسمت اعضای انجمن نظارت برانتخابات انجمن شهر کوهدشت از توابع خرم آباد لرستان انتخاب شدند .

جهرم ـ اعضای هیئت رئیسه انجمن شهر جهرم باین شرح‌انتخاب شدند آقایان جعفر پیمان ، رئیس، جلال هنری نایب رئیس ـ بنی‌احمدی و مسعود منشی

راننده مجروح

خبرنگار ما در اراك مینویسد چند روز قبل یکی ازرانندگان‌خط قریه سنجان ـاراك در میدان‌پهلوی این شهرستان بوسیلهٔ شخصی بنام غلامحسین تیموری با چند ضربه کارد مجروح شد .

گفته میشود این جریان به‌علت وجود اختلافاتی بین اهالی قریه سنجان و مالکین اتوبوسرانی این محل بوده است .

کشف تریاك

پریروز ماموربن‌تجسس‌باسگاه صفائیه شهر ری از منزل شخصی بنام عیسی هاشمی مقدار ۲۰۵ گرم تریاك کشف کردند . متهم را با آلات‌و ادوات مربوطه و تریاك مکشوفه تحویل کلانتری شهرری دادند و پس از تکمیل پرونده به دادسرای تهران اعزام داشتند .

سرقت تلویزیون وقالیچه

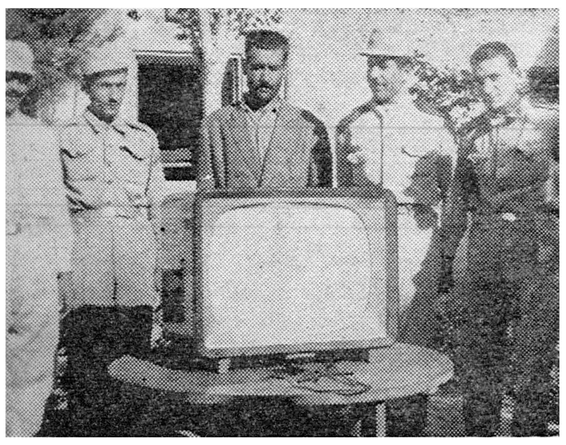

خبرنگار ما در کرج مینویسد چند شب قبل منزل آقای خاقانی سرهنك بازنشسته واقع در کلاك کرج مورد دستبرد قرار گرفت و یك دستگاه تلویزیون ، یك قطعه قالیچه و مقداری‌اثاثیه بسرقت رفت با اطلاع جریان بژاندارمری کرج مامورین ژاندارمری پس‌از فعالیت زیاد یکی ازسارقین را بنام اصغر سعیدی دستگیر کردند فعلا مامورین برای دستگیری همدستان اصغر فعالیت میکنند در عکس بالا اصغر سعیدی با تلویزیون مسروقه در میان مامورین ژاندارمری دیده میشود

کارخانجات نوشابه های غیر الکلی اهواز تعطیل شد

کارخانه‌های‌مزبور‌از‌پرداخت‌عوارض‌شهرداری‌خودداری‌میکنند

طبق گزارش خبرنگار ما در اهواز از پنج روز قبل بنابدستور آقای مهندس بیگلوپور شهرداراهواز از توزیع نوشابه‌های غیر الکلی در این شهرستان‌جلوگیری بعمل آمده است .

قرار بود از هریك بطری نوشابه‌غیرالکلی ۲۵دینار عوارض بنفع‌شهرداری وصول شود ولی صاحبان کارخانجات مزبور از پرداخت این عوارض خودداری کردند وبهمین جهت طبق دستور شهرداراهواز از توزیع نوشابه‌های غیر الکلی جلوگیری بعمل آمد .

خبرنگار ما اضافه میکند با اینوضع کارخانجات نوشابه‌های غیر الکلی اهواز تعطیل شده و پیروز در حدود چهل نفرکارگران‌این کارخانجات با مراجعه بدفتر نمایندگی اطلاعات اظهار داشتند اگر صاحبان کارخانجات عوارض نمی‌دهند ما چه گناهی‌داریم که باید بیکار و سرگردان شویم نمیشود این کارخانجات بکار مشغول باشندو شهرداری عوارض مربوطه را بطریق دیگری از صاحبان آن وصول کند ؟

مردی بقتل رسید وفرزندانش مجروح شدند

متهم اصلی دستگیر شد ولی همدستانش متواری میباشد

خبرنگار ما در تبریز گزارش میدهد پریروز بکلانتری بخش ٤ تبریز اطلاع‌داده شد که‌در کوچه داش قایو این شهرستان قتلی اتفاق افتاده و مردی‌بطرز فجیعی بقتل رسیده است .

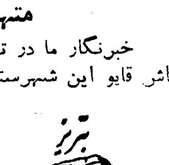

با وصول این گزارش بلافاصله‌ماموربن کلانتری باتفاق مامورین آگاهی و دادسرای تبریز در محل واقعه حضوریافتند و پس از تحقیقاتی معلوم شد که شخصی بنام سرخوش بهمدستی دو نفربراثر اختلافاتی عزت یکی از ساکنین کوچه‌داش قایو را بقتل رسانیده و دوفرزند وی‌را نیزمجروح کرده‌اند مامورین در نتیجه فعالیت و تلاش زیاد سرخوش‌رادستگیر کردند و برای دفن جنازه‌عزت اقدام شد . ضمنا فعالیت برای دستگیری دو نفرهمدستان سرخوش ادامه دارد .

زد و خورد در مزرعه

خبرنگار ما درساوه مینویسد چند روز قبل بین دو نفر ازکشاورزان خرقان از توابع ساوه باسامی سیفعلی و غیبعلی ذوالفقاری بعلت اختلاف برسر کشت مزرعه نزاعی رویداد .

در این نزاع غیبعلی بهمدستی رستم شکوری سیفعلی‌و همسرش را مضروب کردند وباقدامات پاسگاه ژاندارمری رازقان برای این جریان‌پرونده‌ای در دادسرای این شهرستان تشکیل شد .

نمایندگان اطلاعات درخدمت مردم

مردم شهرستانها بوسیله نمایندگان اطلاعات خواسته‌های خود را شرح میدهند

آملـ اخیرا ۷ نفر از کارمندان و درجه داران بازنشسته شهربانی آمل در دفتر نمایندگی اطلاعات حضور یافتند و اظهار داشتند :

سابقا اداره کل بازنشستگی حقوق سالیانه بازنشستگان شهربانی رادر دو نوبت ٦ماهه اول و ٦ماهه دوم سال حواله میکرد و ابلاغ حواله ها همیشه چهار ماه بعد از موعد مقرر بادارهٔ دارائی آمل میرسید واین امر باعث می‌شد که ما همیشه رهین منت کسبه محل باشیم .درنتیجه اقدامات مکرری که بعمل آمد مسئولین امور موافقت کردند که حقوق ماهم مانند سایر بازنشستگان در بیست‌وپنجم هرماه پرداخت گردد اما متاسفانه‌این وضع فقط مدت کوتاهی ادامه یافت و مجددا جریان بهمان وضع سابق بازگشت و حالا حقوق بازنشستگی ما سالی دوبارپرداخت میگردد تقاضای ما از مسئولین امور اینست که باتوجه بمشکلات‌زندگی امروزی ترتیبی داده شود که‌حقوق ماراد‌ربیست‌وپنجم هر ماه‌پرداخت‌نماید

ایوانکی عده‌ای از کشاورزان و خرده مالکین ایوانکی بدفتر نمایندگی اطلاعات مراجعه کردند و گفتند : امسال در مزارع صیفی کاری ایوانکی یکنوع آفت پیدا شد و به کشت خربزه که تنهامحصول پررونق این منطقه میباشد خسارات زیادی وارد آورد و مسئولین امور نیز در مقابل تقاضا های مکرر کشاورزان رسما نوشتند که از مبارزه علیه این آفت معذوریم.

فعلا کشاورزان ایوانکی براثر از بین رفتن محصول خربزه‌خود از هستی ساقط شده‌اند و چنانچه مؤسسات خیریه بکمك آنها نشتابند ممکن است عده‌ای ترك‌دیار کنند .

بهشهرـ جمعی از اهالی بهشهر بدفتر نمایندگی اطلاعات آمدند و تقاضا کردند که خواسته‌های آنان در ستون نمایندگان اطلاعات در خدمت مردم چاپ شود. یکی از خواسته‌های اهالی این بود که بوضع یگانه سینمای این شهرستان رسیدگی بعمل آید در حال حاضر این سینما وضع خوبی ندارد و بعضی نکات لازم و ضروری درآن رعایت نمیشود و بعضی ازتماشاچیان رعایت حال دیگران رانمیکنند جا دارد از طرف متصدیان سینما برای رفع نقائص سینما و تامین نظر اهالی اقدام گردد .

نیازمندیها و آگهی‌های کوچک

استخدام میشود

بچندنفر زن و مرد که بزبان فرانسه آشنائی کامل داشته باشند نیازمندیم . داوطلبان باراهنمای ۳۲۱ اطلاعات مکاتبه نمایند .
۱ـ۲ آ ـ۲۰۳۲۰

استخدام دیپلمه ها

اگر در کنکور دانشگاه قبول نشدید میتوانید در کلاسهای تخصصی نقشه کشی و نقشه برداری ـ

آموزش فرهنگ

ثبت نام کرده و بعد از سه ماه ـ کارآموزی مانند سایر داوطلبان بعنوان مهندس یار مشغول بکار شوید چهار راه دروازه دولت روبروی خیابان سعدی

آموزش فنی فرهنگ

۱ـ۵ آ ـ۱۹۹۵۸

دکتر دارو ساز مسئول

برای داروخانه لازم است ۴۰۲۵۲
۱ـ۲ آ ـ۱۴۸۷۳

Pharmaceutical company wants a personality with a high standard of education and some knowledge for a supervising position in the field work
Only gentlemen with outstanding qualities are requested to forward a detailed application with photo and curriculum vitae to P.O. Box 725
۱ـ۲ آ ـ۱۵۱۲۵

انتخاب رئیس درمانگاه

دانشکده پزشکی تبریز برای خدمت در بیمارستان بوعلی یك تن رئیس درمانگاه جراحی از طریق مسابقه انتخاب و استخدام خواهد نمود داوطلبان واجد شرایط میتوانند با در دست داشتن مدارك لازم از تاریخ نشر این آگهی بمدت چهل روز در تبریز بدفتر دانشکده پزشکی ودر تهران باداره کل تعلیمات عالیه مراجعه و ثبت نام نمایند استخدام پذیرفته شدگان در مسابقه موکول بتحصیل اجازه استخدام و تامین آعتبار خواهد بود .
رئیس دانشکده پزشکی و دارو سازی تبریز ـ دکتر جهانشاهی
۱ـ۳ آ ـ۲۰۴۷۰

بیکنفر دوشیزه یا بانو برای

مدیریت یکی از موسسات که یکی از زبانهای فرانسه یا انگلیسی را بداند استخدام میشود ۴ تا ۸ بتلفن ۶۱۴۲۰ مراجعه فرمائید .
۱ـ۲ آ ـ۱۵۰۷۳

خدمتکار زن استخدام میشود

با سلیقه دارای ضامن که بخوبی از عهده اداره یك مرد ساکن شمیران و پذیرائی از میهمان برآید با حقوق مکفی استخدام میشود صبحها از ساعت ۱۰ الی ۱۲ بتلفن ۴۰۵۱۸ مراجعه شود .
۱ـ۲ آ ـ۱۵۰۷۷

چند دوشیزه یا بانو

که بفن دوزندگی آشنائی داشته باشند با حقوق خوب مورد نیازاست نشانی : خیابان شمیران ـ ایستگاه باغ صبا ـ خیابان دانش کاشی ۸۱ (تقریبا انتهای خیابان دانش)
۱ـ۲ آ ـ۱۵۱۵۷

کارخانه چیت‌سازی تهران

بیکنفر مترجم درجه یك انگلیسی که به ماشین نویسی فارسی و لاتین آشنائی کامل داشته باشد احتیاج دارد .
داوطلبان میتوانند همه روزه بین ساعت ۷ تا سه بعد از ظهر بکارگزینی کارخانه واقع درجاده آرامگاه روبروی سیلو مراجعه فرمایند .
۱ـ۲ آ ـ۱۵۱۳۹

هنرپیشه

موسسه لانسمان بعده ای ز ن و مرد جهت شرکت در فیلم نیازمند است خیابان منوچهری آرباب جمشید کوچه لیقوانی پلاك ۳
۱ـ۲ آ ـ۲۰۴۷۴

بیکنفر راننده تصدیق یك جهت

توزیع جنس در شهرستانها نیازمندیم به شرکت لاجوردی باب همایون ـ سرای همایون مراجعه نمائید
آ ـ۱۵۱۲۳

برای اداره آرایشگاه بیك بانوی

متخصص نیازمند است علاقمندان همه روزه به (سالن آرایشگاه ـ مارگیریت آستور) خیابان نواب پائین چهار راه دامپزشکی ابتدای کوچه قربانی مراجعه فرمایند .
۱ـ۲ آ ـ۱۵۱۲۹

معاملات تلفن

برای خرید و فروش هرنوع شماره تلفن به ۴۰۶۸۰ مراجعه فرمائید .

فروش اتومبیل

فروشگاه و بورس اتومبیل ۴۰

از ۱۰۰ دستگاه انواع اتومبیلهای امریکائی و اروپائی ارزان قیمت متناسب همیشه ۱۰ دستگاه برای مشاهده خریداران محترم موجوددارد میدان ۲۴ اسفند اول جمشید آباد شمالی کاشی ۴۰ تلفن ۴۹۶۲۳

مدل ۶۰

فولکس واگن تمیز و مرتب ده هزار کیلومتر کار کرده حقوق دولتی ـ پرداخت نشده بها ۱۲۰۰۰۰ ریال تلفن ۴۹۲۰۱ فرعی ۲۲۳۱ مراجعه شود .
آ ـ۲۰۵۳۲

بعلت مسافرت

اتومبیل سواری شخصی آستین مدل ۵۵ بفروش میرسد طالبین به تلفن های ۳۵۳۵۳ ـ ۴۲۵۹۱ آقای ابراهیم زاده مراجعه کنند .
۱ـ۲ آ ـ۱۵۰۹۵

آگهی مزایده اتومبیل

نمایندگی یونیسف در ایران بعداد ۲۰ دستگاه اتومبیل جیپ مستعمل و فرسوده خود را در سه پارتی از طریق مزایده بفروش میرساند
شرکت کنندگان در مزایده می توانند با مراجعه به اداره یونیسف واقع در کوچه کامل خیابان سپهبد زاهدی (فیشر آباد) مشخصات اتومبیل و شرایط مزایده را دریافت داشته و اتومبیلهارا درساعات اداری در گاراژ مالاریا مقابل دوب ورودی جلالیه مشاهده نمایند .
پیشنهادات بایستی تا آخر وقت اداری روز دوشنبه سوم مهر ماهدر پاکت سربسته و مهر شده همراه با سپرده هائی بشرح زیر تسلیم اداره یونیسف گردد .
۱ـ برای ۸ دستگاه پارتی اول چهل هزار ریال
۲ ـ برای ۶ دستگاه پارتی دوم بیست هزار ریال
۳ـ برای ۶ دستگاه پارتی سوم پانزده هزار ریال
پیشنهادات بایستی برای هرپارتی دریاکت جداگانه تسلیم شده وسپرده ها میبایستی جداگانه درمقابل فیش بانکی به حساب یونیسف شماره ۲۲۲۰ بانك تهران شعبه چهار راه پهلوی گذارده شود .پیشنهادات واصله در ساعت ۱۰ صبح روز سه شنبه چهارم مهر ماه در اداره یونیسف باز و قرائت خواهد شد .
برنده مزایده بایستی تمام رجه پیشنهادی را بلافاصله پس از اعلام نتیجه مزایده پرداخت نموده و اتومبیلهارا از محوطه گاراژ مالاریا خارج نماید .
مالیات و مخارج گمرکی و ثبت پلاك اتومبیلهابعهده خریدار آن خواهد بود .
هزینه آگهی بعهده خریداران می باشد .
یونیسف در ردیك یا تمام پیشنهادات مختار است .
۱ـ۲ آ ـ۲۰۵۲۸

خرید اتومبیل

خریدار اتومبیل

از هرنوع وهر مدل که باشد مشتری داریم فروشگاه اتومبیل ۴۰ ـ جمشید آباد شمالی کاشی ۴۰ تلفن ۴۹۶۳۳.

خریدار یافروشنده هر نوع اتومبیل هستید بازرگانی گوهر تلفن ۶۶۲۰۳
۱ـ۳۰ آ ـ۱۹۱۶۶

جویای کار

جوانی ۱۷ ساله دارای گواهینامه اول متوسطه از عهده آشپزی ایرانی و فرنگی خانه های معتبر میتواند برآید بتلفن ۵۹۳۱۹ مراجعه فرمایید
آ ـ۱۵۰۶۷

جوانی با ده سال سابقه رانندگی و کاملا وارد به امور فنی جویای هرنوع کاری است بتلفن ۵۲۳۵۷ مراجعه شود .
آ ـ۱۵۰۸۹

جوانی با معلومات سیکل اول ـ متوسطه جویای هرنوع کار است . راهنمای شماره ۳۲۴ اطلاعات مراجعه فرمائید .
آ ـ۱۵۱۰۳

جوانی دارای گواهینامه رانندگی شخصی و ۸ سال سابقه میکانیکی جویای کار است براهنمای ۳۲۵ ـ اطلاعات مراجعه شود .

جوانی دیپلمه با داشتن معافی نظام وظیفه و گواهینامه رانندگی پایه دو شخصی برای نصف یا تمام روز جویای کاراست تلفن : ۳۰۵۴۲۸

مستغلات

نارمك ـ تهران پارس تهران نو ـ نیروی هوائی

برای خرید و فروش نقد و اقساط زمین ـ خانه
بیازرگانی امینی
اول سی متری نارمك
تلفن ۹۱۰۰۹۰ مراجعه فرمائید
۱ـ۲۶ آ ـ۱۶۴۱

برای معاملات خانه وزمینهای ارزان واجاره اتومبیل به تلفن ۲۵۸۰۰
۱ـ۳۰ آ ـ۱۷۷۲۲

چند دستگاه حیاط

باشرایط رهن و تصرف درشمال شهر مورد نیاز است به آژانس ۶۰۰ تلفن ۷۰۲۵۲ مراجعه فرمائید.
۱ـ۳ آ ـ۲۰۲۶۸

شرکت ساختمانی توتیا

نقشه ساختمان ، نقشه برداری
خیابان شاهرضا دروازه دولت جنب ب.ب .گا تلفن ۶۰۸۱۷
۱ـ۳۰ آ ـ۱۷۰۸

خانه‌ای حدود بهار وباغ صبا

که طبقه اول آن کمتر از سه اطاق نباشد نقد خریداریم .تلفن ۳۰۳۷۷۴ ـ ۷۱۴۰۲
۱ـ۲ آ ـ۲۰۳۲۲

اجاره داده میشود

چند دستگاه آپارتمان

بر خیابان شمیران قدیم اجاره داده میشود به آژانس ۹۰۰ تلفن ۷۰۲۵۲ مراجعه فرمائید
۱ـ۵ آ ـ۲۰۲۶۶

سه دستگاه آپارتمان سه وچهار

و پنج اطاقه مجهز از طبقه اول تا پنجم با آسانسور واقع در نبش چهار راه تخت جمشید و بهار ضلع جنوب شرقی کاشی ۱۳۳ بمنظور سکونت و دفتر کار و مطب و شرکتها وعکاسی و خیاطی باجاره داده میشود طالبین در محل بمغازه کارلو مراجعه فرمایند
۱ـ۳ آ ـ۱۵۱۱۹

خانه مدرن سه طبقه باتمام لوازم (حمام و تلفن و برق و آب لوله‌کشی) درخیابان تخت جمشید صبای شمالی کوی کیا اجاره داده میشود طالبین بتلفن ۶۷۳۹۲ مراجعه فرمایند
۱ـ۳ آ ـ۱۵۱۰۹

گم شده

چك شماره ۲۷۱۷۸۷ سر رسید ۱۰ـ۶ـ۴۰ بمبلغ پنجاه و سه هزار ریال عهده بانك کار شعبه بازار از حساب جاری ۵۰۱ حسین عرفچی به حواله کرد حامل که پشت نویسی بنام اینجانب پرویز صفری شده وامضای بنده در پشت آن گواهی شده مفقود گردیده از جوینده تقاضا میشود به بازار سرای مشکوت حجره آقای اکبر صفی مراجعه و مژدگانی خود را دریافت دارند چك مزبور از درجه اعتبار ساقط است .
۱ـ۲ آ ـ۱۵۱۴۱

معاملات پول

پول شرطی موجود است بدفتر معاملات پول شاهرضا مقابل کافه شهرداری ۴۲۵۱۲ مراجعه فرمائید
۱ـ۳۰ آ ـ۱۸۵۱۴

دفاتر اسناد رسمی

دفتر خانه ۱۳۹ عاصم

شاهرضا نزدیك میدان شهناز تلفن ۷۴۹۵۳ ـ ۷۴۹۵۴

دفتر خانه اسناد ۱۷۵ سید عبدالعلی واحدی

خیابان بهار نزدیك تخت جمشید
تلفن ۶۲۷۴۲ و ۶۳۷۴۳
۱ـ۲۶ آ ـ۲۰۱۶۸

رستورانهای خانوادگی

رستوران ژاله

مخصوص خانواده ها است
دارای چلو کباب مطبوع وسالم اغذیه لذیذ ومتنوع ایرانی ـ فرنگی .
اول لاله‌زارنو جنب سینما متروپل
تلفن ۴۴۳۳۱

بفروش میرسد

یك سالن مجهز برای آهنگری با برق سه فاز و تلفن به بهای مناسب به تلفن‌های ۳۵۸۷۸ ـ ۹۱۱۹۷۲ مراجعه فرمائید .
۱ـ۳ آ ـ۱۰۵۴۳

موسسه ساختمانی صد دستگاه

سری دوم خانه‌های خود را واقع در خیابان دوشان تپه بطور نقد و اقساط چهارساله بفروش میرساند. به تلفن ۳۰۵۴۲۸ مراجعه فرمائید.
۲ـ۱۰ آ ـ۲۰۰۰۴

بطری پر کن خودکار

مخصوص شربت و آب میوه موجود است . تلفن ۴۱۸۳۸
۱ـ۱۰ آ ـ۱۴۴۳۳

یك باغ مشجر بمساحت ۲۰۰۰ متر

با ساختمان مدرن حمام ـ آشپزخانه لوله‌کشی برق و کلیه وسائل زندگی باجاره داده میشود تلفن ۳۴۰۵۳ ـ مراجعه شود .
۱ـ۱۰ آ ـ۱۹۷۶۲

فروش فوری

خانه نوساز بمساحت ۸۵ متر چهار اطاق سرویس کامل برق و آب در باغ صبا نزدیك فلکه چهل و هشت هزار تومان تلفن ۷۲۹۰۱
۱ـ۲ آ ـ۲۰۱۸۲

آپارتمان خانه و زمین بزرك

و کوچك اول ویلا دفتر فخیم تلفن ۴۵۸۸۸ مراجعه فرمائید .

خانه ارزان

وحیدیه دارای دو اطاق بمساحت ۶۶ متر بازرگانی شهپر تلفن ۴۸۲۳۰
آ ـ۲۰۴۵۲

دستگاه تصفیه آب

یکدستگاه تصفیه نوساز ساخت امریکا که برای استخر بظرفیت ۱۳۰ متر مکعب ساخته شده بقیمتی به وارد شده بفروش میرسد طالبین به تلفن شماره ۶۳۰۴۷ یا ۹۱۱۷۲۵ مراجعه نمایند
۱ـ۳ آ ـ۲۰۵۱۶

آموزشگاه های فرهنگی

آموزشگاه غرب

زیر نظر دکتر مصطفوی
تدریس عمومی و خصوصی انگلیسی فرانسه ، آلمانی ، ایتالیائی دروس ابتدائی و متوسطه ـ تعلیم خیاطی نام نویسی عصر ها شروع کلاسها اول مهر ، میدان بیست و چهار اسفند روبروی ژاندارمری خیابان ساسان کاشی ۱۸ تلفن ۴۵۷۰۹
۱ـ۳ آ ـ۱۴۹۵۹

آقایان دیپلمه ها

شما که هنوز موفق نشده‌اید به دانشگاه راه یابید میتوانید باهر معدل و هرنوع دیپلم در دانشگاههای امریکا و اروپا در هر رشته ای که مایل باشید .

بوسیله مکاتبه

مشغول تحصیل شوید با صندوق پستی ۲۲۸۸ مکاتبه نمائید .
۱ـ۱۰ آ ـ۱۹۹۱۲

نوزاد

خداوند با آقای عباس شریفی ..رانی پسری عنایت فرمود

تبریك

مولود جدید را به آقای عباس شریفی تهرانی تبریك عرض می‌کنیم
جابر بخشنده ـ عزیز نصرتی
***
مولود جدید را به آقای جواد مارالانی و بانو تبریك عرض میکنم .
صمد قائم

تبلیغات مدرن ـ بازاریابی
تلفن : ۳۱۵۳۳

آموزشگاههای فنی

چرا همین امروز شروع نکنیم

تابعد از این

همه موفق شویم

طرزتزئین خانه زیبا و کم خرج
کلید زیبائی منزل ـ رمز دلپذیر ساختن خانه ـ خلاصه فن حفظ زیبائی پوست و مو و بهداشت
توسط متخصصین دیپلمه ازپاریس و لندن
درپنج جلسه تعلیم داده میشود
از ساعت ۹ تا ۱۲
نشانی ـ قلهك ـ دروس ـ خیابان هدایت ـ خیابان شادلو شماره ۲۵
تلفن ۸۶۱۵۲
۱ـ۳ آ ـ۱۵۱۱۷

کلاس رادیو تلویزیون

نمایندگی کمپانیهای **وستینگهاوس امریکا و بلاپونکت آلمان** باطلاع میرساند جهت تعلیم عده ای متخصص تحصیل کرده در رشته رادیو و تلویزیون اخیرا باهمکاری انجمن فرهنگی کاخ دانش به تشکیل کلاسی مبادرت ورزیده اند در این کلاس بطور علمی و عملی و با استفاده از مدرن ترین لابراتوار و زیر نظر مهندسین دانشمند ایرانی واروپائی دروس مربوطه تدریس میشود پس از پایان دوره به فارغ التحصیلان با اجازه رسمی وزارت فرهنگ و کمپانی **وستینگهاوس** گواهی نامه داده خواهد شد .
علاقمندان به

کاخ دانش

واقع در خیابان فرانسه کوچه مرجان باخیابان نادری چهار راه اسلامبول مراجعه نمایند .

کلاس نقشه کشی

دوره جدید کلاس نقشه کشی از روز اول مهر ماه زیر نظر استادان دانشمند تشکیل میشود .
شرکت ها و موسسات بزرگ فارغ التحصیلان کاخ دانش را بلافاصله استخدام میکنند .

کاخ دانش

۱ـ خیابان فرانسه ـ کوچه مرجان
۲ـ خیابان نادری چهارراه اسلامبول

کلاس انگلیسی

کلاسهای دایرکت متد اول ـ دوم و سوم با استفاده از متد سمعی و بصری زیر نظر استادان ـ فارغ التحصیل از امریکا از دهم مهر ماه تشکیل میشود . قبلا نام نویسی کنید .

کاخ دانش

۱ـ خیابان فرانسه ـ کوچه مرجان
۲ـ خیابان نادری چهارراه اسلامبول
آ ـ۲۴۵۰

کلاسهای ماشین نویسی فارسی ولاتین

کلاسهای ماشین نویسی فارسی و لاتین مخصوص خانمها با ماشین های تحریر نو و کامل اپتیمازیر نظر معلمین علاقمند د رانجمن دوشیزگان و بانوان تشکیل میشود .
نامنویسی همه روزه صبح و عصر
انجمن دوشیزگان و بانوان خیابان ثریا ـ بین ویلاوفیشرآباد
ـ۱ـ

کلاس شیرینی پزی

برای استفاده علاقمندان به فن شیرینی پزی ، کلاسی زیر نظر خانم توران نصیر زاده که مدتها درآمریکا والمان دررشته شیرینی پزی تحصیل کرده‌اند در انجمن دوشیزگان و بانوان دائر میشود .
دراین کلاس طرز تهیه انواع شیرینی های تروخشك و کیك بسبك آمریکائی و آلمانی تدریس میشود.
ماهانه کلاس ۲۵۰ ریال است و ساعات تدریس صبحها از ساعت ۹ تا ۱۱ خواهد بود .
انجمن دوشیزگان و بانوان خیابان ثریا ـ بین ویلاوفیشرآباد
ـ۱ـ

آموزشگاه های رانندگی

آموزشگاه اتومبیل دوفالنسکی

تعلیم رانندگی ومیکانیکی خیابان شاه چهار راه کالج تلفن ۶۱۲۵۲
۱ـ۲ آ ـ۲۰۴۵۸

راهنمای پزشکی اطلاعات

دکتر آسایش

بیماریهای آمیزشی مجاری ادرار خیابان منوچهری ـ ابتدای کوچه ارباب جمشید ـ شماره ۱۱

دکتر در طب پولوسا

متخصص بیماریهای مقاربتی ـ مجاری ـ ادرار ـ تناسلی ـ امراض زنانه ـ نازائی ـ خیابان فردوسی بالا کوچه صادق پذیرائی ۹ تا ۱۲ ـ ۵ تا ۸ تلفن ۴۶۵۸۹

در مان قطعی سوزاك تازه

و کهنه و تقویت قوای تناسلی دکتر جناب زاده دارای گواهینامه از دانشکده طب فرانسه صبح و عصر خیابان منوچهری مقابل کوچه ژاندارك

دکتر رحمانی

متخصص امراض اعصاب و روح از دانشگاه لندن خیابان پهلوی بالاتر از چهار راه امیر اکرم تلفن ۴۵۱۱۴ پذیرائی صبح و عصر

دکتر دانشگر

امراض مقاربتی و جلدی و سوزاك تازه و کهنه ورم پرستات ضیق مجرا سستی و بواسیر امراض زنانه و نازائی خیابان سپه مقابل پستخانه تلفن ۳۰۲۴۱۶

متخصص معده، روده

دکتر رفیعی از دانشگاه پاریس پذیرائی ۴ تا۸ بعد از ظهر خیابان جامی اول کوچه پاریس تلفن ۶۳۰۶۰

دکتر محمد رضا مسدد

رزیدنت سابق بیمارستانهای امریکا دارای گواهینامه از بورك مدیکال امریکا ـ درمان قطعی بیماریهای مقاربتی دروازه دولت روبروی ساختمان قیت تلفن ۳۰۲۵۴۸ پذیرائی عصر ها از ساعت ۵ الی ۸ بعداز ظهر

دکتر حسام‌الدین مبرهن

دارای دیپلم تخصصی از بورد جراحی سینه (قلب ، ریه ، عروق) و از بورد جراحی عمومی امریکا ـ خیابان شاهرضا ـ اول خیابان کاخ شمالی ـ پذیرائی ۴ تا ۸ عصر ها ـ تلفن : مطب ۶۹۳۲۲ ـ منزل ۵۱۴۴۵

پلی کلینیك دکتر مجاهدی ـ دکتر صدیقی

رزیدنت سابق بیمارستانهای امریکا بیماریهای داخلی اطفال مقاربتی ترك تریاك و سایر مواد مخدره ترك الکل مجهز به دستگاه های رادیو سکپی نروسل ترابی (بخورپنی سیلین وغیره) دیاتر می پذیرائی بعد ازظهر ها وایام تعطیل و شب تا صبح خیابان شاه روبروی مسجد سجاد شماره تلفن ۴۹۵۲۶

دکتر عباس نیك نژاد

متخصص ازدانشگاه پاریس در بیماریهای معده ـ روده ـ کبد ـ لوزالمعده ـ دومان بواسیر بدون عمل فیستول ـ فیسور بامتد موثر دروازه شمیران خیابان گرامی

راهنمای تلفن ها

آتش نشانی ۴۴۴۴۴
اداره راهنمائی ۳۰۳۶۱۴
سازمان آ ب تهران ۵۱۰۰۰
سرکلانتری ۴۹۱۶۱
اطلاعات راه آهن ۵۱۰۵۱
شرکت تلفن ۳۰۵۵۱۱
وزارت بهداری ۳۰۰۷۱

تلفنهای اطلاعات

تلفنخانه ۳۰۰۱۰ تا ۳۰۰۱۹
سرویس حوادث ۳۰۳۵۶۹
سرویس اقتصادی ۳۰۴۵۹۱
اطلاعات هفتگی ۳۰۴۸۷۸
سازمان شهرستانها ۳۰۵۰۶۷
مجله کودکان ۳۰۳۳۱۳
شعبه آگهیها ۳۰۵۱۰۸ ـ ۳۰۲۶۳۳
طوطی نو ۳۰۴۵۹۲ تا ۳۰۴۵۹۳
دفتر چاپخانه ۳۰۳۹۶۵

تقویم اطلاعات

یکشنبه بیست و ششم شهریور ۱۳۴۰
یکشنبه هفدهم سپتامبر ۱۹۶۱
یکشنبه ششم ربیع الثانی ۱۳۸۱
اذان صبح ساعت چهار و بیست و نه دقیقه
طلوع آفتاب ساعت پنج و پنجاه و چهار دقیقه
غروب آفتاب ساعت شش

صاحب امتیاز و مدیر مسئول : عباس مسعودی
جای اداره خیابان خیام چاپخانه اطلاعات

شن و ماسه شسته

طبق اصول فنی
خلیج مرکزی خیابان ثبت شماره ۹
تلفن ۳۰۴۳۷۴ ـ ۲۲۲۹۵

عکاسی متل قو

باطلاع عموم میرساند برای دریافت عکسهای خود به خیابان امیریه نهم وزیر فتو نجات رجوع نمایند .
۱ـ۸ آ ـ۱۹۹۵۲

آگهی حراج

اداره فروش کالای متروکه وضبطی ۳۲ عدل نخ مرسریزه بعلامت سیم موضوع پاسواون شماره ۳۰۸۷۳۱ ر ـ ۳۰۸۷۳۲ اداره گمرك خرمشهر را که باکشتی سانکاریو وارد شده و متعلق بشرکت اینکارتوراگوستا می‌باشد در جلسه حراج همگانی بفروش میرساند.
طالبین میتوانند در ساعت ده صبح روز یکشنبه ۲۶ شهریور ماه جاری در سالن حراج اداره فروش کالا های متروکه وضبطی کل گمرك واقع در محل (اداره گمرك ایستگاه) خیابان آرامگاه جنب انبار کالا حاضر شده و در جلسه حراج مزبور شرکت نمایند .
مدیر کل گمرك. غفارنصیری
۱ـ۲ آ ـ۲۰۳۶۶

احتیاجات زندگی

جرثقیل جاسب

نشانی : جاده شهر ری ـ سه راه فرح‌آباد تلفن ۲۷۸۱۸ و ۲۵۷۶۳
۱ـ۱۵ آ ـ۱۸۸۷۴

اتو ویلا
دکتر ماشین شماست
تعمیرات خیابان ویلا ـ تلفن ۴۶۰۸۴

مقره فشاری قوی تلفن ۲۴۷۷۶

۱ـ۱۰ آ ـ۱۹۶۵۴

مکتب سنتور ملك
هر روزه برای ثبت نام و تقسیم انواع سازها آماده و کارگاه ملك مهترین سنتور و تار را با نازلترین قیمت تحویل میدهد ـ شمالی دروازه دولت

دوزندگی اکبری ازمحل

سابق خود به خیابان سپه جنب دانشکده افسری انتقال یافت .

سوپر مارکت
بن آمی
نیشر آباد
هر نوع مایحتاج زندگی در مجهزترین سوپر مارکت تهران

لبنیات شامین
شاهرضا ـ دروازه دولت
خالص ترین ماست وکره وانواع لبنیات را در اختیار مشتریان عزیز قرار میدهد

واگذار میشود

کارگاه فلز کاری با کلیه وسایل جوشکاری و دستگاه سیار وبرق وکلیه وسایل لوله کشی و غیره و محل مناسب بعلت مسافرت واگذار میشود .
طالبین از ساعت ۶ بعداز ظهر بتلفن ۷۱۲۳۹ مراجعه نمایند یاصندوق پستی ۹۸۲ تهران مکاتبه نمایند
آ ـ۱۴۹۵۳ ۱ـ۳

کشیك امشب پزشکان

آقایان دکتر شاپور سیاهپوش امیریه ایستگاه البرز جنب مسجد فخریه
دکتر حسین احمدی میدان نوبا کوچه پلیس شماره ۱۷ ـ دکتر اسلام دوست خیابان حشمت الدوله چهار راه گلشن تلفن ۶۳۰۶۷ ـ دکتر محمود انگجی دروازه دولت مقابل پمپ بنزین تلفن ۳۵۱۴۴ ـ دکتر خلیلی رسولی (جراح) امیر آباد خیابان نصرت کاشی ۹۵ ـ دکتر کرامت‌الله فرهودی خیابان شاهرضا چها راه پل چوبی تلفن ۲۸۵۱۰ ـ دکتر مهرداد پاك نیا خیابان آذربایجان چهارراه خوش تلفن ۶۵۰۷۳ ـ دکترحسین منشی زاده خیابان مولوی بازارچه قنات‌آباد ـ دکتر محمدتقی اسفندیاری شاهپور چهار راه مختاری تلفن ۲۹۰۱۸ ـ دکتر غلامحسین مهرعلی خیابان سلسبیل چهار راه . تلفن ۶۶۶۶۰ ـ دکتر سید علی میر احمدی خیابان میر هاشمی بین چهار راه قصر دشت تلفن ۶۳۶۸۵ ـ دکتر کریم خسرو شاهی خیابان شوشر شرقی روبروی گرمابه لطفی پور دکتر عطاء الله نیری خیابان شاهپور چهار راه مختاری تلفن ۳۸۷۶۰ ـ دکتر سید جعفر امیر حمزه خیابان ژاله ایستگاه بهنام پلاك ۱۶۳ تلفن ۳۴۸۱۰ دکتر محمود عالم خیابان شمیران مقابل سینما مولن روژ تلفن ۲۴۸۳۵ دکتر مسعود لاهیجانی خیابان امیرآباد کوچه مهر تلفن ۶۲۴۳۶ ـ دکتر حسین فرهمند سه راه امین حضور خیابان ری ـ دکتر علی نصیری شاهرضا جنب سینما دیانا کوچه انوار تلفن ۶۲۱۷۶ ـ دکتر علی اصغر سعادت منیریه ۱۴۳ تلفن ۲۵۶۴۳ ـ دکتر حسین گلستانیان خیابان نظام الملك ایستگاه مدرسه ـ دکتر صانعی دندان پزشك (مجاز) تخت جمشید انصاری تلفن ۴۵۰۲۹ ـ دکتر نعمت الله مقبی نیاوران ـ دکتر حسن فامیلی خیابان شاه بیست‌متری اول ـ دکتر علیرضا طیاری خیابان امیریه چهارراه مختاری دکتر بیژن ریاحی نواب چهار راه انارى تلفن ۵۲۱۳۷ ـ بانو دکتر فاطمه آریا نواب چهار راه انارى تلفن ۵۲۱۳۷ آقای دکتر محمود علم آموزمیدان ۲۴ اسفند کوی بهرام تلفن ۶۸۳۸۵ ـ دکتر حسن داروگر خیابان نیاوران نرسیده به کلانتری نیاوران کوچه داروگر تلفن ۳۵۸۵۱۵ ـ دکتر اکبر امین هنجی حشمت‌الدوله غربی نرسیده بچهارراه گلشن تلفن ۶۵۳۲۰ بانو کبری سلیمی ماما خیابان شهباز ایستگاه کلانتری درمانگاه اورژانس شاهرضا روبروی بیمارستان زنان تلفن ۲۰۲۶۲۴ دکتر ناصر شجاع میدان تجریش جاده نیاوران ـ دکتر عبدالمجیدی خیابان شاه جنب مسجد سجاد تلفن ۶۵۱۵۵ دکتر فخر موسوی خیابان خوش پائین چهار راه هاشمی جنب کوچه نظام بانو دکتر فخر موسوی خیابان خوش پائین چهار راه هاشمی جنب کوچه نظام ـ دکتر علی‌نقی رستگار شاه‌آباد اول کوچه ظهیرالاسلام تلفن ۲۰۳۱۳۱ دکتر رحیم نظریان خیابان وی روبروی کوچه آبشار ـ دکتر کاظم فراهانچی خیابان قدیمی شمیران ایستگاه سید خندان تلفن ۸۱۹۵۰ ـ دکتر محمد روحی خیابان شمیران اول خیابان سلیم ـ دکتر کمال پرتوی خیابان نواب چهار راه گلکار تلفن ۲۸۲۹۰ دکتر فرهادی دروازه دولت ـ دکتر سید جواد قهاری خیابان امیریه اول خیابان منیریه دست راست کوچه اول ـ دکتر کمال الدین لاجوردی شمیران ایستگاه چاله هرزکوی لاجوردی دکتر محمد علی کازرونی خیابان نواب ۴۰ متری چهار راه شهرداری روبروی دار وخانه ـ آزمایشگاه دکتر علوی سی متری نزدیك مجسمه شاهرضا مقابل خیابان ناهید

درمانگاه خصوصی نارمك

۴۶ متر غربی تلفن ۹۱۰۵۵

کشیك امشب داروخانه ها

داروخانه کیوان خیابان شکوفه دلگشا ـ داروخانه مرکزی شمیران مقابل برزن ـ داروخانه جاوید نو سی متری مقابل بیمارستان روزبه داروخانه دروس شمیران قلهك داروخانه نیرسینا خواجه نظام‌الملك ایستگاه افخمی ـ داروخانه فرزاد قلهك داودیه ـ داروخانه نمونه تهران خیابان امیریه ـ داروخانه سیماب خیابان خاکباز ـ داروخانه اشراقی خیابان آذربایجان ـ داروخانه رفیع نازی ـ آباد میدان نازی آباد ـ داروخانه افشین شمیران دزاشیب ـ داروخانه پورمند خیابان دلگشا کارخانه برق داروخانه امریکائی شاهرضا خیابان پهلوی ـ داروخانه کامبیزمیدان شوشر داروخانه ۴ آبان واقع در زورکنده داروخانه مرکزی نارمك خیابان ی متری چهار راه سرسبز ـ داروخانه نظری انتهای خیابان کاروان بین چهار راه مرتضوی و خیابان شاهرخ

تفسیرهای مهم مطبوعات جهان

شرح زندگی رهبران سابق ترکیه

فاتین زورلو بنیانگزار سیاست خارجی ترکیه بود

هنگامیکه خبر مرگ زورلورا بمادر ۸۵ ساله زورلودادند اشک از چشمانش جاری شد .

*** همسر زورلو در حالیکه ازسرطان رنج میبردازخبراعدام شوهرش خبردار شد**

*** زور لومردی تحصیل کرده و ورزشکار بود .**

فاتین زورلو و جلال‌بایار

اعدام دو نفر از وزیران سابق رژیم ترکیه فاتین زورلو وزیر امور خارجه و پولاتکان وزیر دارائی ترکیه در سراسر جهان با تعجب زیاد روبرو گردید . این تعجب بیشتر از آن جهت است که فاتین زورلو در طول ۵۱ سال عمر پایه گذار سیاست خارجی نوین ترکیه بود . وی با عصمت‌اینونو ناجی ترکیه همکاری نزدیك داشت و در سالهای اخیر بیش از هرکسی در استحکام مناسبات غرب و ترکیه اقدامات جدی بعمل آورد .

مادر ۸۵ ساله

هنگامیکه خبر اعدام فاتین زورلو را بمادر ۸۵ ساله او که در آستانه نابینائی قرار دارد داده شد وی‌لحظه‌ای سکوت کرد و سپس اشك ازچشمانش جاری گشت اما هیچگونه سخنی نگفت .

خبر اعدام فاتین زورلو در جزیره دور افتاده‌امیرال واقع در دریای‌مرمره باچند ساعت تاخیر بهمسر بیمار او داده شد .

همسر بیمار

همسر فاتین زورلو چند سال است که به بیماری وحشتناك سرطان دچار شده و در روزهای اخیر که تقریبا حکم اعدام وزیر امور خارجه اسبق ترکیه تاکید گردیده بود بر شدت بیماری او افزوده شد .

خانزاده دهقان

فاتین زورلو در بهار سال ۱۹۱۰در یکی از قراء دور افتاده ترکیه بدنیا آمد خانواده او دهقان‌زاده بودند اما زورلو از همان کودکی عشق و علاقه زیادی بتحصیل نشان داد وی‌علاوه بر آنکه دانشگاه آنکارا را بپایان رسانید در پاریس نیز در رشته علوم سیاسی تحصیل کرد .

مسافر بزرك

زورلو که مسافر بزرك لقب گرفته بود بیش از هر شخصیت‌سیاسی‌ترکیه بخارج از ترکیه مسافرت کرده بود وی از اکثر کشور های قاره امریکا و اروپا و آسیا دیدن نموده و چند بار نیز به تهران آمده است بیانات‌فاتین زورلو در چهاردهمین دوره مجمع‌عمومی سازمان ملل متحد او را بیش ازپیش بجهان خارج از ترکیه معرفی نمود . سازمان اداری کنونی‌وزارت‌امورخارجه ترکیه بدست او پایه گذاری شده دیروز هنگامیکه او را در جزیره دور افتاده امیرال واقع در دریای مرمره بدار آویختند نماینده دادستان ترکیه و شخصیت های مذهبی حضورداشتند.

نیروهای مسلح دریائی‌ارتش ترکیه اطراف جزیره امیرال را محاصره‌کرده بودند و از چند ساعت قبل هیچکس حق نزدیك شدن باین جزیره را نداشت .

تسلیم جسد

امروز مقامات ترکیه خاطر نشان ساختند که جسد زورلو رابخانواده او تسلیم خواهند کرد .

بربالین همسر

هنگامی که در بهار سال ۱۳۳۹ ژنرال گورسل رئیس کنونی دولت ترکیه با یك اقدام نظامی رژیم جلال بایار و عدنان مندرس را ساقط کرد فاتین زورلو در خانه خفته بودسحرگاه روزیکه طرفداران انقلاب نظامی از جریان واژگون شدن رژیم عدنان مندرس و بایار باخبر شدند فاتین زورلو را در خانه اش بازداشت نمودند او چند هفته قبل شبها را در کناربالین همسرش که از بیماری سرطان رنج میبرد بسر میبرد .

در تمام مدتی که فاتین زورلو در جزیره یاسی آدا زندانی بود از طریق نامه ماهی یکبار ازوضع همسرش‌مطلع میگشت .

فاتین زورلو در جوانی علاقه زیادی بشکار داشت و حتی یکبار از جزیره یاسی آدا دیدن نمود در موقعیکه او وزیر خارجه ترکیه بود جزیره یاسی آدا بصورت یك جزیره متروکه بودوی تصمیم داشت که جزیره یاسی آدارا مجددا قابل سکونت کند او نمیدانست که چندی بعد در همین جزیره محاکمه و محکوم باعدام خواهد شد .

پدرفاتین زورلو مردی بلند قامت و خوش سیما بود و فرزندش را از کوچکی بورزش و شکارعلاقمندساخت اما مادر فاتین زورلو بیش از هرکسی در تربیت و تحصیل او همت‌گماشت .

نزدیکترین همکار مندرس

هنگامیکه فاتین زورلو بعضویت مجلس ملی ترکیه و سپس بعضویت کابینه عدنان مندرس درآمد همکاری نزدیکی را با او آغاز نمود عدنان مندرس همیشه در مورد مسائل داخلی و خارجی ترکیه با زورلو مشورت میکرد و نزدیکترین همکار مندرس او بود .

آخرین اقدام فاتین زورلو

یکروز قبل از آنکه فاتین‌زورلو بازداشت شود و رژیم مندرس و جلال بایار جای خودرا برژیم ژنرال گورسل بدهد وزیرامور خارجه‌آن کشور سفیرکبیر شوروی رااحضار کرد و طی یاد داشتی بوی تسلیم شد از طرف دولت ترکیه رسمااعلام نمود پرواز هواپیمای امریکائی‌یو-۲ به شوروی ربطی بدولت ترکیه نداشته واین هواپیما از ترکیه‌پرواز نکرده‌است . فاتین زورلو بسفیر شوروی گفت که‌دولت ترکیه‌هرگز بهیچ هواپیمای‌امریکائی اجازه‌نداده است از خاك این کشور به شوروی پرواز کند و امریکا نیز چنین درخواستی نکرده است .

یکی از نطق های حساس‌فاتین زورلو که در زمان خود تاثیرعمیقی در اتحاد غرب داشت ۲۵ مهر ماه ۱۳۳۶ در آنکارا ایراد شد در آن زمان که فاتین زورلو وزیر مشاور کابینه ترکیه بود . طی نطق مهمی اعلام نمود که امریکا باید رسما به پیمان بغداد به پیوندد وی گفت دولت امریکا واقعا باید نشان دهد که به کشور های خاور میانه علاقه دارد و برای انجام این موضوع و همچنین استقرار صلح دائم درخاور میانه‌باید عضویت کامل پیمان‌بغداد را به پذیرد .

مندرس همکارنزدیك آتاتورك

***دوران دهساله حکومت مندرس دوران فعالیت شدید اقتصادی ترکیه بود**

*** مندرس یکبار در حادثه هواپیما بنحو عجیبی‌جان‌بدربرد**

*** مندرس درزندان باسکوت و خشونت رفتار کرد ودر مقابل اتهامات بی‌تفاوت بود**

*** مندرس بین دهقانان ترکیه نفوذ معنوی عجیبی‌داشت**

عدنان مندرس که‌بود

عدنان مندرس از همکاران‌نزدیك مصطفی کمال آتاتورك پیشوای وناجی ترکیه بشمار میرود .

وی تا پایان جنك دوم جهانی در حزب خلق ترکیه با عصمت اینونو همکاری میکرد وبعدا باتفاق جلال‌بایار حزب دمکرات را تاسیس کرد .

این حزب در انتخابات ترکیه در سال ۱۹۴۹ برنده شد و مدتی بیش از دهسال حکومت در دست آن‌بود .

مندرس با اقتدار تمام بر ترکیه حکومت کرد .

۴۰هزار تراکتور

وی ارتباط این کشور را با دنیای غرب تحکیم کرد و به پیمان سنتو (قبلا پیمان بغداد) پیوست دوران حکومت مندرس دوران فعالیت‌اقتصادی شدیدترکیه ودوران اجرای‌برنامه های عمرانی بود .

وی کشور را دارای صنایع دستی ساخت و چهل هزار تراکتور دراختیار کشاورزان قرار داد .

ارتش نیرومند

ارتش ترکیه در زمان او صاحب موشك و سلاحهای مدرن گشت و بصورت یکی از نیرومندترین ارتش های جهان درآمد امااین اقدامات‌سبب ایجاد تورم پولی و قروض خارجی شد و در انتخابات اخیر ناراحتیهائی بروز کرد .

مندرس خواست باقویه‌قهریه‌بمخالفت حزب خلق و رهبر آن عصمت اینونو که قهرمان ملی ترکیه بشمار میرود پایان دهد .

در نتیجه ارتش که نسبت به اینونو احساس احترام فراوان میکندقیام‌کرد و حکومت مندرس را در بهار ۱۹۶۰ سرنگون ساخت .وی و همکارانش‌را بزندان روانه کرد و به پای‌میزمحاکمه کشاند .

حادثه عجیب

از حوادث جالب‌حکومت‌مندرس سقوط هواپیمای اوست در سال ۱۹۵۹ که به لندن رفته‌بود .

وی در این حادثه بنحو عجیبی‌جان بدربرد .

در دادگاه مندرس با سکوت و خشونت رفتار کرد و در مقابل اتهامات خود روش بی تفاوتی پیش گرفت .

مندرس درمیان روستائیان ترکیه‌نفوذ معنوی عجیبی دارد که معلول برنامه های روستائی اوست .

یاسی آذازندان محکومین

جزیره یاسی‌آدا بفرمان کمیته وحدت ملی که پس از قیام نظامی گورسل برای بازداشت‌او بکاخ‌ریاست جمهوری وارد شد جلال‌بایار با خونسردی دستور او را اطاعت کرده و وارد زندان شد .

درجنگهای داخلی ترکیه‌که‌برهبری آتاتورك وبرای برقراری رژیم‌جمهوری درآن کشور پس‌از پایان جنك اول برپا گردید جلال بایار صمیمی‌ترین یار آتاتورك بود و قهرمانیهائی ازخود نشان داد جلال بایار علاوه بر آنکه اطلاعات زیادی درمسائل سیاست خارجی و داخلی ترکیه داشت تجارب زیادی درجنگها بدست آورده بود و او را بنام یك سرباز وفادارآتاتورك میشناسند .

جلال‌بایار ازتهران نیزدیدن کرده و مسافرت او جنبه رسمی داشته‌است

عدنان مندرس هنگام بازپرسی

جلال بایار ، رئیس جمهور پیشین

که به‌سرباز وفادار آتاترك معروف بود . سن زیاد جلال بایار را از مرك نجات داد

جلال بایار رئیس جمهور پیشین ترکیه که براثر کبرسن حکم اعدام‌او بحبس ابد تبدیل شد از همکاران قدیمی کمال آتاتورك بنیان‌گذارترکیه نوین بشمار میرود .

وی چشمانی درخشان‌دارد وبخاطر قیافه محترم و ادب خود در ترکیه معروف است .

وی اغلب از کنار نگهبانان خود خارج میشد و درهمان حال که رئیس جمهور ترکیه بود بتنهائی درخیابان های آنکارا قدم میزد ودرکافه‌ها پشت میزی مینشست وچای میخورد .

جلال‌بایار درتابستان ۱۸۸۶ بدنیا آمد و تعجب آنکه دربهار سال۱۹۶۱ باعدام و سپس بحبس ابد محکوم گشت وی در سال ۱۹۲۴ و ۱۹۳۲ دوبار وزیر اقتصاد ترکیه بود وبعدا جانشین عصمت اینونو شد .

وقتی درسال ۱۹۴۵ آزادی احزاب در ترکیه اعلام شد وی با همکاری مندرس حزب دمکرات ترکیه‌را تشکیل داد و انتخابات را برد و برئیس جمهوری انتخاب شد .

جلال‌بایار در شب فردای تغییر رژیم ترکیه درکاخ ریاست جمهوری توسط افسران ارتش ترکیه بازداشت

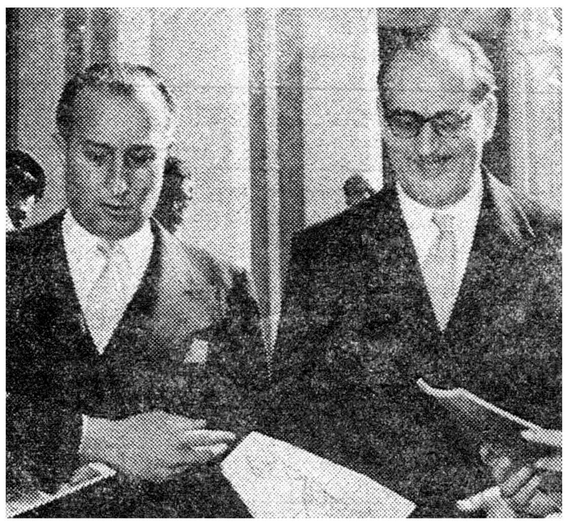

فاتین زورلو وپولاتکان

پولاتکان ، بنیانگزار اقتصاد جدید ترکیه

پولاتکان وزیر سابق دارائی ترکیه که دیروز صبح در جزیره امیر آلی واقع در دریای مرمره‌بدار آویخته شد از مردان فعال وبنیان گذار اقتصاد نوین ترکیه بود .

پولاتکان ۶۱ سال داشت و در یك خانواده روستائی بدنیا آمده بود .

و ی‌ابتدا تحصیلات خودرا در دانشگاه آنکارا و سپس استانبول به اتمام رساند و مدتی در رشته‌علوم سیاسی و اقتصاد در دانشگاه‌پاریس به تحصیل اشتغال ورزید .

پولاتکان از طرفداران شدید اتحاد ترکیه با غرب بود و همیشه در نطقها و بیانات خود اعلام مینمود که تنها استقلال ترکیه از راه تحکیم وحدت این کشور با غرب میسر است .

دیروز صبح هنگامی که اورا به‌جزیره امیرالی واقع در ۳۰ کیلو متری جنوب جزیره یاسی آدابردند عینك خودرا طبق معمول به چشم داشت و به نظر می‌رسید که هیچگونه اعتراضی‌نسبت‌به‌سرنوشت که لحظه ای بعد در انتظار او بود نداشت .

باطری وارتا همگام با ترقیات صنعت اتومبیل سازی جهان

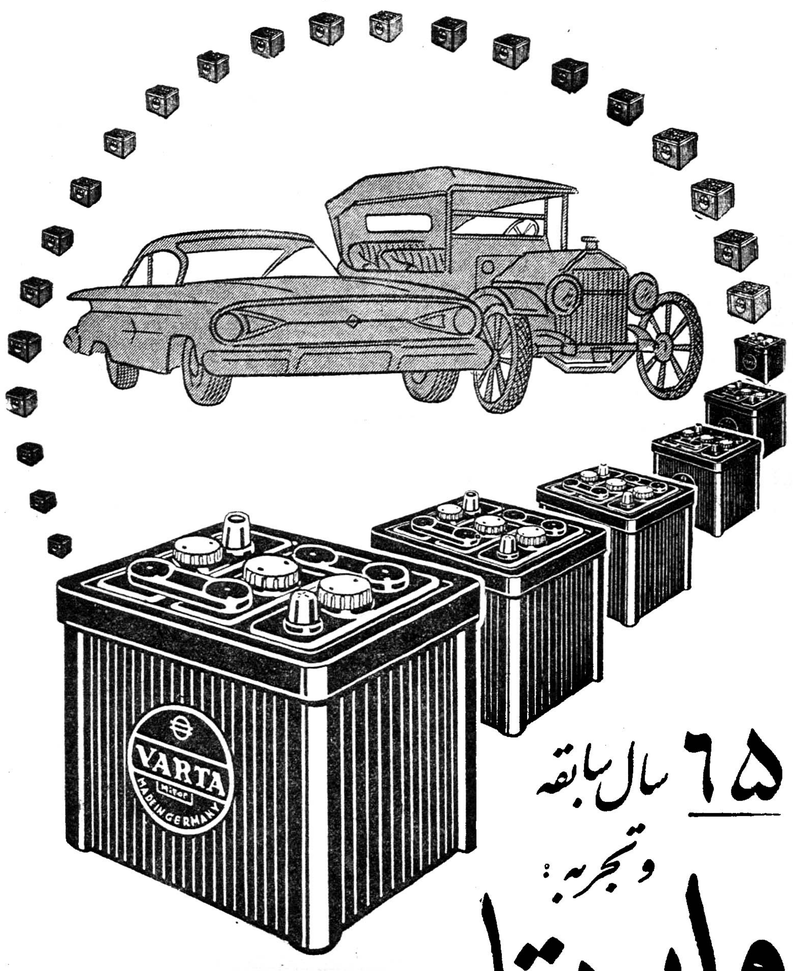

۶۵ سال سابقه و تجربه:

وارتا

● وارتا اولین باطری است که بصورت شارژ خشک بایران آمد

● دوام وعمر طولانی وارتا تازبانزد همه رانندگان است

● وارتا با قدرت و آپر قوی

● وارتا با اندازه و ولتاژهای مختلف برای هرگونه اتومبیل

پشتوانه محکمی برای اطمینان و قدرت آنست

VARTA

آ-۱۲۶۲۸

اطلاعیه وزارت فرهنگ

کسانیکه بخواهند شکایت یاپیشنهاد های خودراباطلاع آقای وزیر فرهنگ برسانند میتوانندهمه روزه از ساعت ۷ الی یك بعداز ظهر با تلفن اصلی **۳۱۲۱۱** و شماره داخلی ۲۴۶ از شماره‌های:

۳۸۷۹۸ ـ ۳۰۲۳۴۱ ـ ۳۷۳۱۶ ـ ۳۲۹۲۳ ـ ۳۰۴۲۰۸ ـ ۳۸۸۹۸ ـ ۳۰۴۲۰۹ اصلی وزارت فرهنگ تماس‌بگیرند

آ-۲۰۰۹۹ ۱-۵

خیلی خیلی فوری

درمکاتبات خیلی فوری فقط ماشین تحریر اپتیماست که با سرعت انگشتهای ماشین نویس ورزیده هم آهنگی دارد

اُپتیما

Optima

نماینده انحصاری: شرکت سهامی بازرگانی آرین ـ تهران ـ خیابان بوذرجمهری ـ سرای حافظ تلفن ۵۰۰۹۱ ـ ۵۰۰۹۳

یازدهم مهر

اطلاعات کودکان

شماره مخصوص منتشر می کند...

شماره مخصوص پائیز اطلاعات کودکان باصفحات بیشتر و مطالب جالب و متنوع بمناسبت آغاز سال تحصیلی روز یازدهم مهر ماه در سراسر کشور منتشر می شود

قیمت شماره مخصوص فقط ۵ ریال است

مردم تهران و اعدام رهبران ترکیه

بقیه از صفحه اول

امروز در تهران پیرامون اعدام رهبران سابق ترکیه و محکومیتهای متهمین دیگر نظریات مختلفی ابراز میشد که توسط خبرنگار ما نظریات مذکور جمع آوری شده و در زیر باستحضار خوانندگان عزیز میرسد :

یك امر داخلی

آقای صدر الاشراف رئیس سابق مجلس سنا ورئیس فعلی هیئتمدیره این مجلس در این باره گفت حکومت فعلی ترکیه را همه ممالك دنیا بـه رسمیت شناخته اند و مملکت ترکیه تحت حکومت دولت فعلی قرار دارد این دولت هم طبق مقررات خودش عمل میکند و کسی حق دخالت ندارد و این کار یك موضوع داخلی مربوط بحکومت ترکیه است .

آقای صدرالاشراف افزود : دولت جدید یك حکومت انقلابی است ـ محاکمه ای بعمل آمده و عده ای محکوم شده اند این از انقلاب مراق که بدتر نیست .

تاریخ قضاوت میکند

آقای سردار فاخر حکمت رئیس مجلس گذشته و رئیس هیئت مدیره فعلی‌مجلس‌شورایملی اظهارداشت من اطلاع‌دقیق ندارم که جریان چه‌بوده و چطور عمل شده است و باین جهت نمی توانم قضاوتی بکنم . تاریخ در این خصوص درآینده قضاوت خواهد کرد که عمل درستی بوده و یا مثلا غرضی در کار بوده است یا نه . باین ترتیب من نمیتوانم قضاوت قبق بکنم .

آقای سردار فاخر حکمت اضافه کرد : بهر صورت یك‌نکته هست و آن اینستکه باید برای موارد مقرر قانون مجازاتهائی وجود داشته باشد

شدید بوده

آقای علی‌دشتی نویسنده وسناتور سابق در باره اعدام رهبران سابق ترکیه گفت : من از جزئیات امر اطلاع ندارم . اما بطور کلی مجازات های تعیین شده برای این افرادخیلی شدید و غیر منطبق با اصول حق و عدالت است . البته ممکن است اینها انحرافاتی داشته باشند .اما خدماتر هم کرده بودند و هر زمامداری ممکن است خطا ها و انحرافاتی داشته باشد . اما کیفری که در نظرگرفته‌اند مناسب با آن خطا ها و انحرافات نبوده است و بنظر من در این مورد ازجاده عدالت وانصاف خارج شده‌اند

درس خوبی است

آقای دکتر محمد شاهکار وکیل دادگستری و نماینده سابق مجلس اظهار عقیده کرد که : رهبران سابق ترکیه برای موارد مختلف تخلف ـ محاکمه شدند . اما محکمه اتهام انها را در مسائلی مثل فروش سك وغیره رد کرد و این مجازاتها را برای‌موارد دیگری مثل تیراندازی بطرف‌محصلین و شکنجه آنها و نقض قانون اساسی که معلوم نیست در کدام مورد این نقض واقع‌شده است در نظرگرفته‌اند باین ترتیب در این باره باید دقا نامه را مطالعه کرد و رای محکمه را با آن سنجید .

آقای دکتر شاهکار اضافه کرد بهر حال این مسئله درس خوبی‌است که حکومتی که هشت سال روی کار بود و با قدرت حکومت میکرد نگر نمیکرد که روزی کار باینجا برسد و او را پای میز محاکمه بخوانند و از او حساب بخواهند .

نظر یك بازرگان خیابان سپه و بازار

یك بازرگان مقیم خیابان سپه در این خصوص عقیده دارد که اعدام رهبران سابق ترکیه بعقیده من کار صحیحی نبود ، این نوع امور در دنیای امروز تنها در ممالك عقب افتاده ، اتفاق میافتد ، رهبرانی که در ترکیه محکوم شدند شاید هیچوقت جز سعادت ملت خود نظری نداشتند امامکن است اشتباهاتی مرتکب شده باشند .

یك تاجر بازار در این خصوص می گفت : هر کسی بر خلاف مصالح مملکت خودش عمل کرد باید همین سرنوشت را داشته‌باشد اینها اگرهم اشتباه‌کرده باشند باید سرانجامشان همین باشد . زیرا نمیشود گفت نیل اینکه فلانکس اشتباه کرده و ملتی را منحرف نموده است باید از مجازات مصون باشد .

این‌تاجر اضافه کرد .

بطوریکه‌شنیده‌ام‌درزمان‌آن حکومت حیفو میلهائی درثروت مردم میشدو وضع اقتصادی ترکیه صورت بدی داشت وازهمه مهمتراینکه اینها قانون اساسی ترکیه رازیر پاگذاشته‌بودند.

نظر یك دبیر

یك دبیر فرهنك تهران گفت :

بعقیده من همه‌اینها عاقبت عدم‌توجه بافکار عمومی و نظریات مردم فهمیده است، رهبران‌سابق‌ترکیه رفتارشدیدی بافرهنگیان و دانشجویان ترك‌داشتند. این‌امر البته مردم‌راعصبانی وآنتقامجوبار میاورد .

یك‌روزنامه نگار

یکی‌از روزنامه نگاران درباره اعدام رهبران سابق ترك گفت : درترکیه هنگام حکومت دولت‌گذشته بامطبوعات رفتار زننده‌ای داشتند . عدم آزادی مطبوعات مردم‌رااز دولت جدا کرد ، همه زندانی شدن یالمان روزنامه‌نگار معروف ترك ومحدودیت روزنامه‌نگاران دیگر را بخاطر دارند. همین اشتباهات است‌که کار سیاستمداران رابااینجاها میکشاند .

این‌روزنامه نگار اضافه کرد :بااین وجود، اعدام اینها از نظر سیاسی،کار خیلی صحیحی نبود ، زیرادرشرایط کنونی ترکیه احتیاج به‌وحدت داردو ممکن است این‌اعدامها باعث تزلزل وحدت ملت‌ترك شود .

یك دانشجو چه‌میگوید

یك‌دانشجوی دانشگاه در خصوص محاکمه رهبران سابق ترکیه میگوید: بعقیده من این‌اعدامها برای جلوگیری از یك انقلاب تند در ترکیه بود ، رهبران فعلی ترکیه بااین اعدامها از آن انقلاب جلوگیری کردند .

اذیت کردند

یك‌روزنامه فروش حاشیه‌خیابان سپه میگفت :اینها لابدمردم رااذیت کردند که‌حالا باین روز افتادند .

امشب مشعلداران

بقیه از صفحه اول

وزیر برنامه هفته مبارزه با بیسوادی آغاز شد و دیشب در کلیه سینما های پایتخت و تلویزیون ایران هم پیام شاهنشاه که از طرف اداره کل هنر های زیبای کشور تهیه شده بود بمعرض نمایش گذاشته شد

همچنین کمیته های فرهنگی مامور مبارزه بابیسوادی‌و عده‌ای‌از اعضای باشگاه مهرگان افتخارا از ساعت ۳ بعد از نیمه شب شعار ها بستر‌ها شعار های پارچه ای را در نقاط مختلف شهر و خیابانها نصب کردند و این برنامه از دیشب طبق تلگرافات رسیده بوزارت فرهنگ در تمام ـ شهرستانهای ایران نیز اجرا شده است .

۴۰۰ هزار شعار

از طرف کمیته مبارزه با بیسوادی تعداد ۴۰۰ هزار عدد شعار های مختلف مبارزه با بیسوادی ۲۰۰ هزار عدد پوستر با لوحه های صور رنگی ، یکصد هزار عدد شعار که بر روی آن نوشته شده است «چنین گفت پیغمبر راستگوی ، زگهواره تا گور دانش بجوی» و یکصد و پنجاه عدد پانل که برروی آنها شعار هائی چسبانده شده بوسیله کامیونها در میادین شهر جلوی سینما ها کافه رستورانها گذارده و نصب شد

همچنین ۵۰۰ عدد شعار پارچه ای نیز در تمام خیابانهای شهر گذاشته شد .

شعار ها

شعار هـای مختلفی در باره ـ مبارزه با بیسوادی بچشم میخورد که اهم آنها عبارت بود از :

زنجیر بی سوادی را از پای ـ هموطنان خود باز کنید ، مبارزه با بیسوادی مبارزه با فساد است ، بیسواد کور واقعی است ، بیسوادان را از گرداب جهل نجات دهید

بیسوادان در مبارزه زندگی مغلوبند، بی سوادی چون درختی است کـه‌نه سایه دارد و نه ثمر . بشریت از راه سواد و کتاب بآسمانها راه یافته است ، همه با هم بی سوادی د ریشه‌کن کنیم ، مبارزه با بیسوادی جهاد ملی است ، بتو آموخت به دیگران بیاموزی .

پخش شعار با هواپیما

قرار است از فردا چندین هزار عدد شعار مبارزه با بیسوادی بوسیله هواپیما در تهران و سایر نقاط کشور پخش شود .

برنامه باشگاه مهرگان

از بامداد امروز نیز مقدار کثیری از پانل ها که بر روی آن شعارهائی چسبانده شده بود وسیله ۵۰۰ نفر از معلمین و اعضای باشگاه مهرگان وسیله کامیونها حمل شد تا بدیگر نقاط مختلف شهر و اماکن عمومی ـ تحویل گردد از ساعت ۵ بعد از ظهر امروز عده ای از معلمین در میدان ۲۴ اسفند و میدان شوش برای مردم سخنرانی خواهند کرد . در این ـ سخنرانیها مطالبی پیرامون مبارزه بیسوادی و تشویق مردم برفتن کلاس های شبانه ایراد خواهد شد.

مشعلداران

امشب در میدان ۲۴ اسفند ۷۰ نفرازمعلمین و پیشآهنگان با مش های فروزان‌برنامه هائی اجرا خواهند کرد در میدان مزبور آقایان صباحی معاون فرهنگ استان تهران و ای اخلاقی دبیر دبیرستان های پایتخت سخنرانی خواهند کرد همچنین در میدان شوش نیز۵۰ نفراز مشعلدا ان همین برنامه را اجرا کرده و بقای زارع برای مردم سخن خواهند گفت این برنامه بمدت یکساعت از ساعت ۶ تا ۷ بعد از ظهر همه شب با روشن کردن‌مشعلهای دانش و خواندن سرود و نواختن موزیك در دو میدان شهر باین شرح اجرا میشود .

روز یکشنبه امروز در میدانهای ۲۴ اسفند و شوش دو شنبه ۲۷ شهریور میدانهای‌بهارستان‌و محمدی سه شنبه ۲۸ شهریور میدانهای ژاله و راه آهن

چهار شنبه ۲۹ شهریور میدانهای حسن آباد و شاه

پنجشنبه ۳۰ شهریور میدانهای شهناز و همایون

حذف کارناوال

امروز یك مقام مطلع اظهار داشت چون برای تهیه وسائل بحرکت در آوردن کارناوال وقت بیشتری لازم بود و از طرفی ممکن است حرکت کارناوال در خیابانهای شهر براحتی برای عبور و مرور وسائط نقلیه ایجاد نماید تصمیم بر این گرفته‌شد که حرکت کارناوال در شهر از برنامه حذف شود .

بدین ترتیب بعد از ظهر امروز کارناوال در شهر حرکت نخواهد کرد و همان برنامه نمایش فیلم و اسلایه در سینما ها و برنامه مشعلداران در میادین اجرا میگردد .

ثبت ۴۰۰ نفر

بقیه از صفحه اول

شرایط داوطلبان

خبرنگار ما اطلاع میدهد برای‌دوره سوم این‌آموزشگاه اداره‌کل ثبت۴۰۰ نفرداوطلب میپذیرد .

علاوه‌برداوطلبان متفرقه ، کارمندان دولت وهمچنین دفتریاران نیز میتوانند دراین آموزشگاه نام نویسی کنند .

داوطلبان متفرقه بایددارای دیپلم کامل باشند ومستخدمین دولت‌حداقل باداشتن گواهینامه‌کلاس سوم‌متوسطه میتوانند در این کلاس نام نویسی کنند .

طرز استخدام

دوره‌کلاس یکسال استو شرکت کنندگان دراین‌کلاس پس‌از موفقیت درامتحانات مربوط چنانچه کارمنددولت باشند بایکرتبه بالا ترواگر سابقهٔ استخدامی نداشته‌باشند بارتبه‌دواداری در ادارات ثبت شهرستانها استخدام میشوند .

روزنام نویسی

آقای راوندی‌رئیس‌اداره کارگزینی ثبت بخبرنگار ما گفت :اسم‌نویسی از داوطلبان ازروز پانزدهم مهرماه‌شروع خواهد شد داوطلبان مستخدم دولت‌با معرفی‌نامه و گواهینامه رضایت کاراز اداره متبوع خود همراه‌بادو قطعه‌عکس، وداوطلبان متفرقه ودفتریاران باید دو برگ رونوشت شناسنامه وچهار قطعه عکس، برگ خاتمه‌خدمت یا معافی‌واصل دیپلم کامل متوسطه خود برای قام نویسی به‌کارگزینی مراجعه کنند .

روز بیست ودوم مهرماه ازداوطلبان امتحان بعمل خواهدآمد وسپس ۴۰۰ نفراز میان آنهابه کلاسهای‌آموزشگاه معرفی خواهند شد .

قیمت کتابهای درسی

بقیه از صفحه اول

را تعدیل خواهد کرد در انجام این وعده ابتدا کتابهای پنجم و ششم ابتدائی را بمناقصه گذاشت و قراردادی با تضمینات لازم بسته شد و آن کتابها بقیمتی که مورد رضایت مردم و وزارتفرهنك است یعنی صدی چهل ارزانتر از سال قبل وصدی شصت ارزانتر از دو سال‌قبل‌تهیه شد وامروز آماده‌توزیع است .

در چاپ کتابهای تاریخوجغرافیای پنجم و ششم بعد از آنکه با همه چاپخانه‌ها تماس گرفتیم چون بعلت نفاست کاغذ وچاپ انجام کار در مدتی محدود با آن نوع کاغذ برای ناشران دیگر امکان‌نداشت سر انجام قرار دادی با موسسه انتشارات فرانکلین فقط برای یك سال بسته شد ودرنتیجه قیمت‌تاریخ پنجم و ششم که قبلا ۴۵ ریال‌بود ۳۵ ریال و قیمت‌جغرافیا که ۳۵ریال بود ۲۵ ریال قیمت گذاری شد و ۸میلیون ریال اختلاف قرار داد امسال با قرار داد سالهای قبل‌است

کتابهای دبیرستانی

مشکل اساسی گران بودن کتابهای دبیرستانی بود وقتی که تصمیم خود را در کنترل قیمت‌ها اعلام کردیم بعضی ناشرین به عناوین و دلایل مختلف حاضربقبول نظارت ما نبودند . هیئت وزیران به پیشنهاد وزارت فرهنك بموجب تصویبنامه‌ای کتاب درسی را جزو کالاهای ضروری اعلام کرد واجازه داد که در این باره از قانون‌منع احتکار و قانون کیفر گرانفروشان استفاده شود .

کمیسیون تعیین بها

در اجرای تصویبنامه دولت کمیسیونی‌ازبصیر ترین کارشناسان تشکیل یافت و ابتدا جدول‌دقیقی از کلیه عوامل مختلفی که در نرخ کتاب تاثیر دارد نظیر کاغذ و خطاطی و کلیشه و فیلم و چاپ و صحافی و تجلید و حق تالیف و هزینه توزیع و غیره تنظیم کردو قرار شد کتابی که بقیمت ده ریال برای ناشر تمام شده است به ۲۲ ریال در دسترس مصرف کننده گذاشته شود .البته افزایش صدی صدو بیست از نظر مردم شاید باز هم زیاد باشدکمیسیون هم بسادگی این رقم را نپذیرفت بلکه بعد از آنکه ساعتهای متمادی در این باره باناشرین چانه زد بالاخره در این رقم توافق گردید .

ماازمولفین‌دانشمند کمال‌سپاسگزاری را داریم که نامه‌هائی بما نوشتند و عمل وزارت فرهنك و کمیسیون را تائید کردند و بعضی از آنها قول دادند که به کمترین میزان قانع باشند .

اعضای کمیسیون‌با صبروحوصله و دقت زیاد بیش از یکماه هر روز تا نیمه‌های شب زحمت‌کشیدندو ۴۱۰ رقم کتاوب را قیمت گذاری کردند .

وظایف مردم

امروز فهرست کامل کتابهای مجاز دبیرستانی باقیمت‌های تعیین شده اعلام میشود و برای اینکه ملاك مقایسه‌ای در دست باشد قیمت سابق هر کتاب نیز درمقابل قیمت رسمی آن قید شده است.

قیمتهای جدید که بر مبنای‌جدولی دقیق محاسبه شده در هر کتاب متفاوت است ولی‌درویهمرفته مجموع قیمتها سی ودو در صد نسبت بسال قبل تخفیف یافته است‌وچون این تخفیف از در آمد طبقات مختلف ازناشر و مولف‌وکتاب فروش‌کسر میگردد بهیچیك از آنها تحمیل نخواهد بود حالا دیگر وظیفه مردم است که در اجرای نرخهای مقرره باوزارت فرهنك همکاری نمایند . البته بروسای ادارات فرهنك و دبیرستانها دستور داده شده است که‌بمحض‌مشاهده‌تخلف‌فروشندگان از این نرخها بموجب تصویبنامه دولت وقوانین‌مقرره متخلف‌راتعقیب نمایند.

تصحیح آگهی

در آگهی انتخاب مـدیر شعبه شرکت ثابت پـاسال مندرج درصفحه هشتم‌شماره دیروز در سطر هفتم کلمه کـاشان غلط و صحیح‌آن گرگان است. آ ـ ۱۴۷۹۷

اطلاعیه شرکت سهامی ریسندگی وبافندگی اطلس بافت تهران

اداره محترم‌روزنامه وزین اطلاعات

محترما خواهشمند است دستور فرمائید جهت توضیح بیشتر ورفع ابهام مطالبی که‌درتاریخ ۲۵ر۶ر۴۰ درآن جریده محترم ازطرف کارگران نسبت به چگونگی تعطیل قسمتی ازکارگاه منعکس گردیده بودمطالب ذیل راجهت روشن شدن اذهان عمومی طبق‌قانون مطبوعات درج‌نمایند .

۱ـ کارخانه اطلس بافت تهران باگواهی هیئت متخصصین فنی امریکائی جرج فرای ازبهترین سازنده قماش بوده که‌باتولید خود مانع خروج میلیونها ارز از کشور شده‌است وبخوبی قادر است در وضع عادی کلیه تعهدات خودراانجام دهد .

۲ـ پروژه ومیزان سرمایه این‌کارخانه که‌بده‌ها میلیون تومان میرسد به‌وزارت صنایع‌ومعادن ارائه شد وبااجازه و نظروزارت‌خانه‌مزبور اقدام بکار نموده وآن‌را یك واحد مفید صنعتی تهران تشخیص داده‌اند

۳ـ علت تعطیل قسمت‌هائی ازکارخانه بی‌توجهی مسئولین اقتصادی وقت بوده که نتوانست حداکثر محصول راطبق پروژه تولید نماید واکنون باتوجه اعلیحضرت‌همایون شاهنشاه که‌همواره مشوق صنایع ملی بوده‌اند ودستور جناب آقای دکترامینی نخست‌وزیر واقدامات مجدانه جنابان آقایان وزیر کار وزیرصنایع ومعادن ومدیر کل بانك‌ملی‌ایران‌ورياست شورایعالی اقتصاد وریاست بانك رفاه کارگران پس‌از بررسی‌های کامل مقرر گردید که‌در ظرف ۲ روز آینده کمك قابل‌ملاحظه‌ای‌به‌این کارخانه بشود واین مطلب رانیز جناب آقای وزیر کار دراجتماع کارگران‌باطلاع آنان رسانیده‌اند وبنابراین موجبی برای تعطیل همه قسمت‌های کارخانه موجود نیست ولذا مطلب تعطیل کامل کارخانه بدینوسیله تکذیب‌میگردد.

آ ـ ۱۵۲۱۹ مدیر عامل ـ احمد پورقدیری

صورت کتابهای مجاز دبیرستانی در سال تحصیلی ۴۰ ـ ۴۱

با قیمت تعیین شده در کمیسیون تعیین بها

الف ـ کتابهای سال اول

	نام کتاب	مولفان	ناشر	بهای سابق بریال	بهای فعلی بریال
		کتابهای فارسی			
۱	فارسی	سعید نفیسی ـ روحانی ـ محقق ودیگران	برادران علمی ـ تهران	۴۰	۳۸
۲	فارسی	باتمانقلیچ ـ دولت آبادی ـ ودیگران	سعادت ـ تبریز	۳۰	۳۰
۳	فارسی	بدیع‌الزمانی ـ دکتر خزائلی و دیگران	شرکت سهامی انتشار کتب‌درسی تهران	۶۰	۴۰
۴	فارسی	پروین گنابادی ـ دیوشلی و دیگران	شرکت سهامی انتشار کتب‌درسی تهران	۶۰	۴۵
۵	فارسی	فروزانفر ـ گلشن ابراهیمی ـ ودیگران	شرکت سهامی انتشار کتب‌درسی تهران	۵۵	۳۶
۶	فارسی	همائی ـ دکتررضا زاده شفق و دیگران	شرکت سهامی انتشار کتب‌درسی تهران	۵۵	۳۳
		کتابهای عربی			
۱	عربی	وخشورزاده ـ یاری اهری ـ علی اکبری	برادران علمی	۲۵	۱۸
۲	عربی	سید یونسی ـ شعاری نژاد و دیگران	امید ـ تبریز	۱۵	۱۲
۳	راهنمای عربی	جعفر و مصطفی شعار	حاج ابراهیم حقیقت ـ تبریز	۲۵	۱۷
۴	عربی	نوربخش	شرکت سهامی انتشار کتب درسی	۲۰	۱۴
۵	عربی	بدیع‌الزمانی ـ دکتر خزائلی و دیگران	شرکت سهامی انتشار کتـ بدرسی	۳۰	۱۹
۶	عربی	بحرالعلومی ـ بوذری و دیگران	شرکت سهامی انتشار کتـ بدرسی	۲۰	۱۳
۷	عربی	جعفر شهیدی ـ مهدی محقق	شرکت سهامی انتشار کتـ بدرسی	۳۲	۱۸
		کتابهای تاریخ			
۱	تاریخ	امداد ـ بهروزی ـ ودیگران	شرکت طبع کتاب	۲۰	۱۵
۲	تاریخ	اردکانی ـ رضوانی ـو دیگران	برادران علمی	۳۰	۲۵
۳	تاریخ	افخمی ـ مجلسی ـ جلالی	یکتا	ـ	۱۶
۴	تاریخ	عبداله مظاهری	خاور	۱۰	۱۰
۵	تاریخ	عباس اقبال	انتشار کتب درسی	۲۵	۱۸
۶	تاریخ	هیئت مولفین (حداد و سایرین)	انتشار کتب درسی	۲۵	۲۵
		کتابهای جغرافیا			
۱	جغرافی گیتی	امداد ـ بهروزی ـ مینوو دیگران	شرکت طبع کتاب	۲۵	۱۶
۲	جغرافیای وین	اردکانی ـ رضوانی ـ آشتیانی	برادران علمی	۳۵	۲۲
۳	جغرافیای عالم	افخمی ـ مجلسی ـ جلائی	یکتا	ـ	۱۸
۴	جغرافیا	عباس اقبال	شرکت سهامی انتشار کتب درسی	۲۰	۱۵
۵	جغرافیا	هیئت مولفین (حداد و سایرین)	شرکت سهامی انتشار کتب درسی	۴۵	۲۸
		کتابهای تعلیمات اجتماعی			
۱	تعلیمات‌اجتماعی	دکتر بینا ـ تسمی ـبابا صفری	احمد علی	۲۰	۱۰
۲	تعلیمات‌اجتماعی	قائم مقامی ـ اقوامی و دیگران	احمد علی	۲۰	۱۲
۳	تعلیمات‌اجتماعی	برزگر ـ بهاری ـ و دیگران	برادران علمی	۱۵	۱۳
۴	تعلیمات‌اجتماعی	دبیران شیراز : امداد و دیگران	شرکت طبع کتاب	۱۲	۹
۵	تعلیمات‌اجتماعی	امینه شیخ‌الاسلامی	ابن‌سینا	۱۵	۸
۶	تعلیمات‌اجتماعی	دکتر متین دفتری و هیئت مولفین	انتشار کتب درسی	۳۰	۱۲
۷	تعلیمات‌اجتماعی	تربتی ـ حمیدخانی و دیگران	انتشار کتب درسی	۲۴	۱۴
۸	تعلیمات‌اجتماعی	دکتر بازارگاد ـ جلائی و دیگران	انتشار کتب درسی	۳۰	۱۷
		کتابهای فقه			
۱	فقه	شریعت سنگلجی	برادران علمی و یکتا	۲۵	۲۴
۲	تعلیمات دینی	سلیم ـ یونسی و دیگران	امید تبریز	۲۵	۲۵
۳	فقه	مصطفی وجعفر شعار	حقیقت ـ تبریز	۲۵	۱۹
۴	فقه	ابن‌الدین ـ محمد نجمی و دیگران	انتشار کتب درسی	۲۵	۱۸
۵	فقه	بوذری ـدکتر خزائلی	انتشار کتب درسی	۳۰	۲۲
۶	فقه	سید کمال نوربخش	انتشار کتب درسی	۳۰	۲۱
		کتابهای حساب			
۱	حساب	ازگمی ـ بهنیا ـ شهریاری و دیگران	احمدعلمی	۴۰	۲۸
۲	حساب	طوسی ـ فرهی ـ پور فتحی و دیگران	برادران علمی	۳۰	۲۴
۳	حساب	پرویز شهریاری	حاج‌محمد رمضانی	۱۰	۱۰
۴	حساب	آذرنوش ـ بیرشك ـ شریفی و دیگران	شرکت‌سهامی انتشار کتب درسی	۴۵	۳۶
۵	حساب	بحرانی ـ زاوشی ـ منتصری و دیگران	شرکت‌سهامی انتشار کتب درسی	۴۰	۲۵
۶	حساب	صفاری ـقربانی	شرکت‌سهامی انتشار کتب درسی	۳۵	۲۵
		کتابهای هندسه			
۱	هندسه	ازگمی ـ شهریاری و دیگران	احمدعلمی	۳۵	۲۴
۲	هندسه	جزایری ـ کلانتری ـ احمد مهران	احمدعلمی	۳۰	۲۳
۳	هندسه	طوسی ـ فرهی ـو دیگران	برادران علمی	۲۵	۲۰
۴	هندسه	پرویز شهریاری	حاج محمد رمضانی	۱۲	۱۲
۵	هندسه	صفاری ـ قربانی	شرکت سهامی انتشار کتب درسی	۲۸	۲۰
۶	هندسه	بحرانی ـ دکتر مجتهدی و دیگران	شرکت سهامی انتشار کتب درسی	۴۰	۲۶
۷	هندسه	آذرنوش ـبیرشك و دیگران	شرکت سهامی انتشار کتب درسی	ـ	۳۰
		کتابهای فیزیك			
۱	فیزیك	رئیس زاده ـ بازرگان و دیگران	احمدعلمی	ـ	۱۲
۲	فیزیك	آخوند زاده ـ جلایر ـ نکدار و دیگران	چاپخانه خرامان ـ مشهد	۲۰	۱۴
۳	فیزیك	مهندس شهریاری ـ مهندس ابوالفتحی	حاج محمد رمضانی (موسسه خاور)	۸	۸
۴	فیزیك	اردلان ـ امین و دیگران	شرکت انتشار کتب درسی	۲۷	۱۸
		کتابهای شیمی			
۱	شیمی	داوران ـ سلیمانی ـ زرگری	احمدعلمی	۲۰	۱۲
۲	شیمی	آخوندی ـ دکتر کشاورزی ـ کمالی	کتابفروشی امید ـ تبریز	۲۰	۱۲
۳	شیمی	آخوند زاده ـ بینش و دیگران	کتابخانه حسین زوارمشهد	۱۸	۸
۴	شیمی‌نو	اردلان ـ امین و دیگران	شرکت سهامی انتشار کتب درسی	۲۵	۱۷
		کتابهای انگلیسی			
۱	انگلیسی	علاء کیائی ـخانم دکترنای	موسسه ایران وبستر ـ تهران	۴۰	۳۵
		کتابهای علوم طبیعی وبهداشت			
۱	علوم طبیعی‌و بهداشت	پاکروان ـ حقیقت ـ رادمرد ودیگران	احمد علمی	۴۰	۳۰
۲	طبیعی	امین میر هادی ـ دفتری و دیگران	شرکت طبع کتاب	۴۰	۳۰
۳	علوم‌طبیعی وبهداشت	دکتر آصفی ـ دکتر تیموری و دیگران	کتابفروشی چهر ـ تبریز	۳۵	۲۸
۴	طبیعی	محمد علی جناب ـ و دیگران	حاج‌محمد رمضانی	۱۰	۱۰
۵	علوم‌طبیعی وبهداشت	افتخاری ـ زندی و دیگران	شرکت‌سهامی انتشار کتب درسی	۳۵	۳۵
۶	طبیعی	دکتر فاطمی ـ دکتر قریب و دیگران	شرکت سهامی انتشار کتب درسی	۴۰	۳۵

بقیه در شماره آینده

ضیافت درباشگاه‌دانشگاه

ازساعت شش بعدازظهر روزگذشته مجلس ضیافتی بمنظور آشنائی با استادان و دبیران آمریکائی که طبق برنامه مبادلات فرهنگی بین دوکشور بایران آمده‌اند در محل باشگاه‌دانشگاه‌ترتیب‌داده‌شده بود. دراین مراسم آقای دکتر فرهاد رئیس دانشگاه ، روسای دانشکده ها و جمعی از اساتید دانشگاه‌تهران شرکت داشتند .

هیئت کشتی تهران منحل شد

محمد خادم بدبیری فدراسیون‌کشتی انتخاب گردید

روز گذشته تغییراتی در وضع فدراسیون کشتی کشور داده شد .

صبح امروز آقای منوچهر قره‌گزلو رئیس‌فدراسیون کشتی کشوربخبرنگار ماگفت پس از مطالعات زیادی که در امور فدراسیون بعمل آمد برای‌بهبود وضع فدراسیون این تغییرات انجام شد آقای سید محمد خادم رئیس‌هیئت کشتی تهران‌بجای آقای سرکردآهنچی بدبیری فدراسیون کشتی انتخاب شد ومشغول کار گردید .

هیئت کشتی تهران منحل شد واز این پس امور مربوط به کشتی تهران وحومه زیر نظر رئیس‌فدراسیون اداره خواهد شد ضمنا آقای ستوان عباس زندی قهرمان سابق جهان به سمت بازرس فدراسیون انتخاب گردید

ماموربن ژاندارمری در درکه عده‌ای را بازداشت کردند

بنا بگزارش تلفنی خبرنگار ما در شمیران ، روز گذشته ماموربن تجسس ژاندارمری « درکه » طبق اطلاع قبلی‌بکافهٔ متعلق‌به« نصرت‌اله ملکوتی » واقع در « درکه» رفتند و ضمن بازرسی عده‌ای زن و مرد را که در یکی از اطاق های کافه مشغول‌عیاشی بودنددستگیر کردند.

کارخانه‌چوب‌بری‌برای‌بارچهارم آتش گرفت

همسایه‌ها ازخواب بیدارشده ازبیم آتش اثاثیه خودرا ازخانه‌ها بیرون ریختند

یك صحنه‌ازحریق‌صبح امروزدرکارخانه‌چوب‌بری‌ایران

صبح امروز کارخانه چوب بری ایران در خیابان گرامی برای‌چهارمین بار آتش گرفت

وقوع حریق وسیله آقای سرهنك کاوسی که خانه او در مجاورت کارخانه قرار دارد باطلاع اداره‌آتش نشانی رسید .اتومبیل های اداره‌آتش نشانی آژیر کشان یکی پس از دیگری بطرف کارخانه ایران راه افتادند . درموقع ورود مامورین دودو آتش از کارخانه بهوا بلند میشد و ورود مامورین را بداخل کارخانه‌مشکل میکرد .

همسایه‌ها بیرون ریختند

هوشنك سرایدارکارخانه چوب‌بری اظهار میداشت:

ساعت ۵ صبح ازخواب بیدار شدم ودیدم قسمت عقب کارخانه طعمه حریق قرار گرفته است من در این موقع شروع باقدام کردم تا آتش را خاموش کنم ولی اقدامات من اثری نبخشید و آتش همه کارخانه راگرفت پس‌از آتش گرفتن این محل کلیه ساکنین کوچه نبوی که خانه آنهادر مجاورت کارخانه قرار دارد سراسیمه ازخواب بیدار شده از بیم سرایت آتش بخانه‌هایشان اثاثیه خود را از خانه هایشان به بیرون ریخته و در کوچه‌وخشت زده ایستاده بودند .

دراثر این حریق تعداد زیادی درو پنجره وقفسه ساخته شده و الوار و چوب بکلی سوخت واز بین رفت و حریق به پاشنه سازی آقای حاجی مهدی میرزائی نیز که در مجاورت‌این کارخانه‌قراردارد‌سرایت کردوخساراتی ببار آورد.

چهارمین باراست

بالاخره پس از ساعتی فعالیت توانستند آتش‌را خاموش‌سازندخسارت وارده وعلت بروز حریق هنوز نامعلوم است .

این کارخانه متعلق به آقایان علی سعیدی . اصغر و تقی برخورداری و مهندس‌گلسرخی‌میباشدواین چهارمین بار است‌که آتش گرفته است .

۷۳ کیلو موادافیونی کشف و۸۲۱ نفر دستگیرشدند

مامورین اداره مواد مخدره شهربانی در مرداد ماه ۷۰کیلو و۷۴۲گرم تریاك و دو کیلو و ۱۳۸ گرم سوخته ، یك کیلو و ۶۳۰ گرم شیره کشف‌کرده‌اند. درهمین‌ماه ۸۲۱نفرازفروشندگان مواد مخدره را دستگیر کرده بموجب قرار قانونی بازداشت نموده‌اند .

برای حاج عبدالصمد تقاضای اعدام شد

امروز کسب اطلاع شد که از طرف دادستان تهران برای حاج عبدالصمد اعظمی باستناد ماده ۱۷۰ تقاضای اعدام شده است .

حاج عبدالصمد چندی قبل باتهام پاشیدن اسید بروی زنش دستگیرو تحت تعقیب قرار گرفته بود بانو مهین خانبابائی‌همسر حاج‌عبدالصمد چند ساعت‌پس‌ازرسیدن به‌بیمارستان در گذشت .پرونده حاج‌عبدالصمد در شعبه ۲۶ بازپرسی موردرسیدگی قرار گرفت و پس ازصدور قرار مجرمیت بدادسرا فرستاده شد .

امروز پرونده حاج عبدالصمد اعظمی پس از صدور قرار مجرمیتو کیفر خواست اعدام‌بدادگاه‌جنائی فرستاده شد .

دختری که باستقبال‌نامزدش آمده بود

ناگهان در ایستگاه‌قطار مرد ازآب‌درآمد!

جوانی که لباس زنانه پوشیده است

دیشب موقعی که عده‌ای به عنوان استقبال بانتظار ورود قطار مسافری بودند توجه مامورین پلیس بیك زن‌چادری که توالت تندی کرده و روی یکی از سکوب‌ها نشسته بود جلب شد . مامورین باین زن بدگمان شدند وسئوال‌کردند درآنجا چه میکند . زن‌چادری بـــه مامورین گفت : بانتظار رسیدن قطار وملاقات نامزدم که‌در مسافرت است می‌باشم ولی یکی از مامورین بایـن اظهارات قانع نشد و درصدد برآمدتوضیحات بیشتری ازاو بخواهد . ضمن ادای ایـن توضیحات مامورین‌متوجه‌شدند که این دختر چادربسرجوانی است که خودرا توالت کرده وبلباس زنان درآورده است.

هوشنك به‌پلیس راه آهن جلب شد . او ضمن بازجوئی به‌مامورین گفت: اسم من هوشنك یدالهی است و تاهفته قبل در خانه‌ای نوکر بودم و چون مرا از آن خانه بیرون کردند درصدد پیدا کردن کاری برآمدم ولی پس‌ازچند روز جستجو متوجه شدم که‌در تهران بزنان جوان زودتـــر کارمیدهند . بهمین جـهت برای آنکه از بیکاری نجات پیداکنم باتغییر لباس خودرا این شکل درآوردم .هوشنك میگفت چون از نوکری خیری ندیدم خواستم کلفت شوم که‌آن هم نشد .

برادر مرده‌ام، زنده است و من نمیدانستم!

دریك مجلس مهمانی به‌آقای قنادان خبر دادندکه برادرش زنده شده و بدادگاه مراجعه‌کرده است

رضا قنادان

غلامرضا قنادان

در شماره روز پنجشنبه‌خبر دادیم که‌مردی‌بنام رضاقنادان به دادگاه شهرستان مشهد دادخواستی تسلیم کرده و اظهار داشته هنگامیکه برای تعویض شناسنامه خودباداره آمار مراجعه‌کرده بوی اطلاع داده‌اند که اسمش در دفتر مردگان ثبت شده است .

آقای رضا قنادان که گروهبان‌است‌دراین‌دادخواست نوشته بود من بفضل الهی زنده وسالم هستم ولی اداره آمار مرامرده‌میداند ومیگوید اول زنده بودن خودت راثابت کن وبعد شناسنامه تو بخواه

برادر مرده‌ام زنده شد

چون آقای قنادان در تهران بسر میبرد دادگاه شهرستان‌مشهدپرونده راباانیابت قضائی بتهران فرستاد تا در این جابرای اخذ شهادت‌مورد رسیدگی قرار گیرد . شعبه ۲۵ دادگاه شهرستان‌تهران‌روز پنجشنبه برای استماع شهادت شهود آقای رضا قنادان تشکیل شد و پس از رسیدگی قرار شد که پرونده‌برای صدور بدادگاه شهرستان مشهد س فرستاده شود .

با انتشار این مطلب در شماره روز پنجشنبه امروزشخصی که خود را غلامرضا قنادان عضو مهندسین تلویزیون معرفی میکرد به اداره روزنامه آمد و گفت :

این آقائی که مدعیست که اداره آمار او را مرده میداند در حالیکه زنده است مشکلی برای‌بنده ایجاد کرده است .

از آقای غلامرضا قنادان پرسیدیم چه مشکلی برای شما پیش آمده است آقای غلامرضا قنادان در حالیکه شناسنامه اش را بخبرنگار ما نشان میداد گفت : ملاحظه میفرمائید که این آقا برادر من است که سالها قبل فوت کرده و ما خودمان اورا در حالیکه کودك سه ساله‌ای بیش نبود دفن کردیم وحالا پس‌از۲۹ سال این برادر من زنده شده وبدادگاه مراجعه کرده است !.

در سه سالگی مرده

موضوع جالبی بود زیرابموجب شناسنامه ایکه‌آقای غلامرضاقنادان نشان میداد اسم پدر ومادر وی‌همان بود که آقای رضا قنادان پدر و مادر خود را معرفی کرده بود.

آقای غلامرضا قنادان سپس در باره این جریان توضیح دادو گفت خانواده قنادان در مشهد معروف است وما چندین سال است که در آنجا زندگی میکنیم پدرم سالها پیش فوت کرده و اکنون خانواده ما منحصر بمادر وچهار خواهر و دو برادر میباشد . برادر بزرگم‌بنام محمد علی قنادان رئیس بازرسی شهرداری مشهد است .

وهمان شخص است که گواهی بفوت رضا قنادان را در سال۱۳۲۸ داده است .

من متولد ۱۳۰۵ هستم وبعد ازمن در سال ۱۳۰۸ برادری بدنیا آمد که در سه سالگی فوت کرد اسم این برادرم رضا قنادان بود بعد از مرگ او ما در صدد ابطال‌شناسنامه وی بر نیامدیم و این موضوع بفراموشی افتاد تا اینکه در سال ۱۳۲۸ متوجه شدیم که ممکن‌است از طرف مامورین نظام وظیفه‌برادر مرده‌ام احضار شود واین موضوع باعث درد سر ما شود باین جهت برادرم (محمد علی)باتفاق شخص دیگری باداره آمار و ثبت احوال مشهد مراجعه کرد شهادت دادند که برادرم در سال ۱۳۱۱ مرده است باین ترتیب اسم برادرم بنام رضا قنادان فرزند قمر و عبدالعلی در دفتر مردگان ثبت گردید .این بود ماجرای مرگ برادر من ولی معلوم نیست شناسنامه برادرم‌چطور بدست این آقا افتاده است و تا کنون بچه نحوی از آن استفاده میکرده است

برادرت زنده شد

غلامرضا قنادان‌بدنبال این‌مطالب افزود من کارم در تهران است ولی چندی قبل بمشهد رفتم و شب گذشته بتهران بر گشته و در منزل یکی از بستگان میهمان‌بودم که روزنامه را جلو من گذاشتند و گفتند برادرت زنده شده است‌فوری برو پیدایش کن !

حالا من نمیدانم تکلیف خانواده ما با این شخص که خود را برادر ما معرفی میکند چیست وداگاه در این باره چه نظری میدهد .

گردن‌شوهرش را بامیل کاموا سوراخ کرد

چون شوهرش درحضور او بزنی نگاه کرده بود

دیروز زنی بامیل کاموابافی گردن شوهرش را که‌موقع رانندگی به‌زنی نگاه کرده بود سوراخ کرد و کار آنها بدادسرا کشید ولی این زن باتهدید شوهرش توانست‌خود را اززندانی شدن خلاص‌کند.

محمد جعفر که راننده تاکسی است در دادسرا میگفت عصردیروز موقعیکه میخواستم از خانه خارج شوم وسرکار بروم زنم «بانو» بمن گفت مرابخانه مادرم ببر . او در صندلی عقب تاکسی نشست تامسافر سوار نشود . همچنانکه من‌رانندگی میکردم و اومشغول کاموابافی بود، درانتهای خیابان شاه خانمی که‌پشت فرمان اتومبیلی نشسته‌بودباتومبیل دیگری تصادف کرد وچون تقصیر خانم راننده بود من چند لحظه به قیافه این خانم نگاه کردم که دیدم ناگهان زنم عصبانی شد و فریاد کشید محمد جعفر تومرد خائنی هستی چطور جرات میکنی درحضور من به زن دیگری نگاه کنی زنم باگفتن این‌حرفهامیله‌کاموابافی را بطرف چشم من نشانه گرفت من سرم را خم کردم و میل تا سه سانتیمتر در گردن من فرو رفت واز شدت درد فرمان از دستم‌خارج شد واتومبیل وارد پیاده‌رو گردید.

بازپرس مشغول تحقیقات ازبانو ومحمد ابراهیم گردید وچون بانو متوجه شد که توقیف خواهد شد ، محمد جعفر را تهدید کرد که‌اگر بزندان بیفتد مهریه‌اش که ۲۰ هزارتومان است باجرا خواهد گذاشت و اورا نیز بزندان خواهد انداخت از این جهت محمدابراهیم قبل از اینکه زنش زندانی شود از شکایت خود منصرف شد

زنی که‌پیراهن((کریستیان دیور)) میخواست خود را مسموم کرد

دیشب زن ۲۲ ساله ای‌بنام حمیده از دست شوهرش که برایش پیراهن مد کریستیان دیور نخریده بود نفت خورد و مسموم شد .

موقعیکه حمیده در اثر مسمومیت دچار حالت تشنج شده بود کلفتش بگمان اینکه خانم مریض شده او را بـه بیمارستان زنان برد و درآنجا معلوم شد که او نفت خورده است . لذا از آنجا اورا بـه بیمارستان مسمومین فرستادند.

حمیده پس از اینکه تحت معالجه قرار گرفت دربازجوئی گفت : شوهرم باوجود اینکه ثروتمند است تاکنون‌برایم‌لباس خوش دوخت نخریده است.چند روز پیش پسر عمویم که در پاریس تحصیل میکند برایم‌یك پیراهن مد کریستیان دیور فرستاد و من فقط یکبار این پیراهن را پوشیدم و با آن‌یك عکس گرفتم . نمیدانید در این لباس چقدر زیباشده بودم ولی شوهرم روز بعد پیراهن راآتش زد و چون دید گریه میکنم قول داد یك پیراهن نظیر آن برایم بخرد ، اما بوعده‌اش وفا نکرد و بمن گفت اگر لباس خوش دوخت بپوشی در خیابان مردها بدنبالت میافتند و من ازاین حرف او ناراحت شدم و نفت خوردم .

متهمین پرونده چای محکوم شدند

شعبه سوم دادگاه دیوان کیفر بریاست آقای علی اکبر طباطبائی پس‌از چندین جلسه دادرسی رای خودرا درباره متهمین پرونده‌سازمان چای باین شرح صادر کرد.

سید محمد صالح بهبهانی فرزند حاج سید محمد صادق بیك سال حبس تادیبی .

عباس قانعی‌فرزند حسین بدوسال حبس مجرد وانفصال ابد ازخدمات دولتی و پرداخت مبلغ دویست و۱۲ هزارو ۹۳۳ ریال وسی دینار اصل مورد اختلاف وپرداخت مبلغ ۴۲۵ هزارو ۸۶۶ ریال و ۶۰دینار بعنوان غرامت .

سید حبیب‌اله فخرائی فرزندسید رضا به شش ماه زندان و انفصال ابد از خدمات دولتی و پـرداخت ۲۱۲هزارو ۹۳۳ ریال‌وسی دینار اصل مال مورد اختلاس در حق‌مدعی خصوصی وپرداخت ۴۲۵هزارو۸۶۶ ریال و۶۰دینار بعنوان غرامت به خزانه دولت .

علاوه بر غرامات ذکر دونفر اخیر نیز محکوم شده‌اند.

شده بـــه پـــرداخت ۶۰ر ۱۰۷ ریال‌بابت هزینه‌دادرسی‌و۵۵ر۴۱۹۵ ریال بابت‌حق‌الوکاله مدعی‌خصوصی

یك انگلیسی تحت تعقیب قرار گرفت

آخر وقت دیروز بازپرس شعبه ۲۵ در باره یك مهندس انگلیسی بنام گرینگر اریك فرزند آلفرد جرج‌باتهام اغفال کلفت‌خود دویست هزار ریال قرار وثیقه صادر کرد. گرینگر بموجب پرونده‌ای که از آگاهی کلانتری ۲۵ بدادسرا رسیده بودبنا بشکایت‌حاجیه‌کلفت خود تحت تعقیب قرار گرفته بود. در این پرونده علاوه‌بر گرینگر جوانـ‌دیگری بنام حسین آشپز مهندس که متهم بمعاونت دراغفال دختر بود تحت تعقیب قرار گرفت وبا صدور قرار روانه زندان شد.

در۲۴ ساعت گذشته:

۵ نفر دراثر تصادف ونزاع زخمی شدند

در۲۴ساعت گذشته ۴ نفر باسامی اسمعیل‌علامه فرزند نقی، نرگس‌رضائی فرزند عبدالرحمن،غلامعلی‌رسولی‌فرزند عبدالله وحسن طباطبائی فرزند محمددر اثر حوادث رانندگی و یکنفر بنام شکراله خدائی‌فرزندعبدالله بعلت‌زخم خورد زخمی شده‌اند .

محاکمه جهانگیر رضوان

امروز محاکمه جهانگیر رضوان در سالن بزرك دادگاه عالی جنائی شروع گردید . جهانگیر رضوان‌در بهار سال گذشته باتهام قتل‌جوانی بنام عباس مهاجر ایروانی درخیابان خراسان دستگیر شده است . دادستان تهران پس از تکمیل پرونده برای جهانگیر باستناد‌ماده ۱۷۰ قانون مجازات عمومی تقاضای مجازات اعدام کرده است . این محاکمه در شعبه دوم دادگاه عالی جنائی بریاست آقای علمیه جریان دارد.

مزد مخترع!

دیروز یك‌شاگردچراغ‌ساز ۱۴ساله بنام محمد مهدی که پریموس جدیدی اختراع کرده‌بود موقع‌آزمایش آن آتش گرفت .

محمدمهدی باجوش دادن یك‌کاسه مسی ویك‌بشقاب مسی پریموسی‌درست کردو دیروزدرحضور چندنفر «اختراع» خودرا بمعرض آزمایش گذاشت ولی وقتی پریموس داغ‌شد لحیم‌آن آب‌شد وپریموس منفجر گردید ومحمد مهدی آتش‌گرفت. اوبوسیله‌مامورین‌کلانتری ۱۳در بیمارستان سینا بستری گردید.

مرد نابینا ۵هزار تومان ازبیوه‌زنی کلاهبرداری کرد

دیروز مرد نابینائی که از زن بیوه‌ای ۵هزار تومان کلاه‌برداری کرده بود در شعبه ۳۵دادگاه‌جنحه به‌دوماه حبس وپرداخت مبلغ بـالا محکوم شد .

سید محمد میرزا که از دوچشم نابینا است چندی پیش‌نزد بیوه‌زنی بنام «جهان» رفت و باو گفت‌پسری دارم که در زیبائی نظیر ندارد و چون آوازه شهرت و پاکدامنی‌شما راشنیده‌ام میخواهم شمارا برای‌او خواستگاری کنم .

جهان موافقت کرد و سید محمد یك روز جوانی رابخانه جهان‌برد وباو نشان داد وگفت این جـوان پسرم است که میخواهد برای‌دوماه بمسافرت برود و بعد شمارا عقد کند.

جهان جوان راپسندیدوچند روز بعد سید محمد میرزا به‌خانه جهان رفت واز او یك فرش و یك‌رادیو وتعدادی ظرف نقره گرفت وگفت میخواهد جشن عروسی دخترش‌را برگزار کند و پس‌از تمام‌شدن عروسی اشیاء راپس میدهم .

کلاه بود

جهان فرش و ظروف نقره ورادیو رابه سید محمد میرزا داد و اوآنها رابمبلغ ۵هزار تومان فروخت وفرار کرد.

چندروز بعد که از سید محمد میرزا خبری نشد جهان در صدد تحقیقاتی برآمد و متوجه شد که سیدمحمد میرزا اصلازن ندار دکه پسر و دختری داشته باشد و این خواستگاری و آن عروسی فقط نقشه‌ای برای کلاهبرداری از او بوده است .

جهان‌بکلانتری محل شکایت کرد ومحمد میرزا دستگیر شد و کار بدادگاه کشیده شد. محمد میرزا در دادگاه بگناه خود اعتراف کرد ودیروز به دوماه حبس و پرداخت پول محکوم شد .

برنامه آینده سینماهای تراس سالن دیانا متروپل- ایفل

پیش‌بینی وضع هوا

پیش‌بینی وضع هوای ایران تاظهر فردا طبق گزارش اداره پیش‌بینی کل هواشناسی بدین قرار است :

هوای تهران صاف و گاهی همراه با کمی ابرپیش‌بینی میشود.

هوای‌سواحل دریای مازندران نیمه ابری گاهی همراه بابارندگی های محلی ، هوای استانهای آذربایجان شهرستانهای غربی و شمالی ایران کمی ابری گاهی همراه باباد نسبتا شدیدمحلی، استان خوزستان و شهرستانهای جنوبی غبار آلود وهوای سایر نقاط ایران صاف یاهمراه باکمی ابرپیش بینی میشود .

حداکثر درجه حرارت هوای شهر تهران در۲۴ساعت گذشته۳۰درجه وحداقل آن ۱۹ درجه‌سانتیگراد بالای صفر بوده‌است .

گرمترین نقاطی که ایستگاه هواشناسی دارند در ۲۴ ساعت‌گذشته دزفول باحداکثر ۴۱درجه و خنکترین نقاط شهرستان زنجان با حداقل ۸درجه سانتیگراد بالای صفر بوده‌است .

تبریك آغاز بیست ویکمین سال سلطنت شاهنشاه ازطرف نخست‌وزیر

این شرح که از طرف آقای دکتر امینی نخست وزیر، بمناسبت آغاز بیست‌ویکمین سال سلطنت بحضور شاهنشاه معروض شده‌است، دیروز در صفحه آخر چاپ‌دوم درج گردید واینك برای‌اطلاع‌خوانندگانی که چاپ‌دوم روزنامه راملاحظه‌نکرده‌اند مجددا درج میشود.

اعلیحضرتا : رسیدن روزخجسته بیست‌وپنج شهریور سالی را بر سالیان پرعظمت سلطنت آن پادشاه بزرك میافزاید و گذشت آن‌نویدی برای‌یکسال‌دیگر باافتخارات بیشتر بملت ایران میدهد.

ملت ایران که تاریخ کهنسالش از آغاز تا بامروز نام شاهنشاهان رائبت نموده ودر سراسر زندگی پرافتخارش جز با این نام و نشان انس والفتی دیگر نداشته امروز مباهات دارد که بیست سال‌سلطنت خردمندانه و عاقلانه آن پادشاه عالیقدر وشاهنشاه محبوب را جشن بگیرند و بخود تهنیت گویند و شکرگذار باشند که خداوند بزرك سایه آن پدر تاجداررا برمردم‌این مرزوبوم ارزانی و مظهر استقلال‌و عظمت ایران را تحت توجهات خود از بلیات مصون داشته است . خدمتگزار مفتخر است از طرف خود و هیئت وزیران و کلیه کارمندان و کارکنان دستگاههای کشوری این روز خجسته را به پیشگاه مبارك پادشاه محبوب‌تبریك وتهنیت عرض کرده و اضافه نماید سالی که گذشت از این جهت‌برای ملت ایران ممتاز گردیده و در خاطر آنها توام باسرور وشادی‌نقش بسته که خداوند بزرك‌دعای‌ایرانیان رااجابت فرموده وبااعطای فرزندی تاجدار و ولایتعهدی والا آرزوی همه افراد ملت را تامین و دل های مردم ایران را امیدوار داشته‌است.

اینك از درگاه‌باری‌تعالی سلامت وسعادت رابرای شاهنشاه محبوب ایران‌وخانواده معظم سلطنت‌مسئلت مینماید واز درگاهش استدعادارد بدولت خدمتگزار توفیق خدمات شایسته تر و پرافتخارتری‌زامرحمت فرماید.

نخست‌وزیر خدمتگزار ـ دکتر امینی

امروز شهردار ازتیمارستان بازدیدکرد

صبح امروز شهردار تهران‌ازبنگاه تیمارستان واقع درامین آباد بازدید کرد دراین بازدید که مدت دوساعت بطول انجامید قسمت‌های مختلف و آسایشگاه بیماران روحی مورد بازدیدقرار گرفت .

موسسه مطالعات جغرافیائی مناطق خشك بدانشکده ادبیات وابسته‌شد

چندی قبل اطلاع دادیم که پنج موسسه مختلف بدانشکده ادبیات وابسته گردید و از سال‌جاری‌دانشجو خواهد پذیرفت بطوریکه خبرنگار دانشگاهی ما اطلاع میدهد از سال تحصیلی جاری یك موسسه دیگر بنام موسسه مطالعات جغرافیائی‌مناطق خشك بموسسه مطالعات جغرافیائی دانشکده ادبیات وابسته گردید .

این موسسه قبلا بصورت مستقل و با کمك موسسات علمی کشورهای خارج اداره میشد .

آقای پور حسینی رئیس دفتر دانشکده ادبیات بخبرنگار ما گفت طبق تصویبنامه اخیر جدیدا ابلاغ شده است کلیه موسسات مطالعات جغرافیائی میتوانند به‌موسسه‌مطالعات جغرافیائی دانشکده ادبیات وابسته گردند .

چند روز پیش شورای دانشگاه تصویب و موافقت کرد که موسسه مزبور بدانشکده ادبیات وابسته‌شود. « موسسه مطالعات جغرافیائی مناطق خشك » مطالعات زیادی در مورد اوضاع جغرافیائی مناطق حاره دارد که از این مطالعات در کتابهائی که بوسیله دانشکده انتشار خواهد یافت استفاده خواهد شد .

و ضمنا این موسسه از بودجه اختصاصی دانشکده ادبیات استفاده خواهد کرد .

ریاست موسسه مزبور بعهده آقای دکتر مستوفی گذاشته شده‌است .

برای طی دوره آموزشی

۱۴ نفر دانشجوی پلی تکنیك بانگلستان میروند

امروز اطلاع حاصل شدکه چهارده نفر از دانشجویان سال چهارم مهندسی «پلی تکنیك» برای طی دوره آموزش تخصصی بانگلستان میروند

شورای فرهنگی بریتانیا مقدمات تحصیل این دسته را درانگلستان فراهم خواهد کرد . طبق اظهار سخنگوی شورای مزبور ممکنست تعداد دانشجویانی که دوره آموزشی را طی‌خواهند کرد درسالهای آینده به شصت نفر برسد .

دسته چهارده نفری دانشجویان مستقیما به بیرمنگام میروند و در آنجا برای کارآموزی بدانشکده‌ها و کارخانه‌های مختلف اعزام خواهندشد

پنج گرمابه و ۱۰ نانوائی تعطیل شدند

سخنگوی وزارت کار بخبرنگارما اظهارداشت بازرسان کار ازچندین کارگاه بازدید نمودند و چون نواقص موجود در ۵ گرمابه و ۱۰نانوائی تولید خطراتی برای کارگران مینمود باستناد ماده ۵۰ قانون کار از بازپرس مامور دروزارت کار تقاضای توقف آنها بعمل آمد .همچنین یك نانوائی ودوگرمابه که‌نسبت به رفع نواقص دستگاههای مولد خوداقدام نموده‌اند بکار مشغول شدند .

ادارات دولتی ۷ر۷ومدارس ۸ر۵

بقیه از صفحه اول

مقام مزبور افزود ، اگر قراراست ساعت شروع کار ادارات دولتی و مدارس در یك ساعت معین باشد شرکت واحد با دو برابر تعداد اتوبوسهای فعلی هم قادرنخواهد بود مسافران را که تراکم آنان درایستگاه های اصلی فوق العاده میشود سه مقصد برساند . زیرا هم محصلین و هم کارمندان و کارگران همگی می خواهند یکربع قبل از ساعت هشت از خانه های خودخارج شوند و راس ساعت هشت نیز سرکارشان باشند ، اگر فرض کنیم بطور زنجیری بدون وقفه هم اتوبوس در تمام طول‌مسیر وجود داشته باشد باز هم تراکم مسافر د رایستگاهها مشاهده خواهد شد در اینصورت تنها راهی که برای حل این مشکل وجود دارد تفکیك مسافران و ترتیب حرکت آنها در ساعات مختلف میباشد . ومسافران را باین ترتیب میشود از هم تفکیك کرد که ساعت شروع کار محصلین و کارمندان یکساعت یا نیمساعت فاصله داشته باشد در نتیجه اتوبوس های موجود شرکت میتوانند مسافران را از ساعت شش صبح تا هشت و نیم صبح براحتی بمقصد برسانند

شلوغ است

مدیر عامل شرکت واحد پیرامون مطالب مذکور بخبرنگار ما گفت‌شرکت واحدویهم رفته برای حمل مسافران وسیله کم ندارد اما چون خیابانهای مرکزی شهر شلوغ است «عبور و مرور»بخوبی انجام‌پذیر نیست‌اتوبوس های خطوط اصلی که از خیابانهای مرکزی شهر میگذرد در این خیابان ها متوقف میمانند در نتیجه مسافران در ایستگاه مبدا منتظر مراجعت اتوبوس هـای مزبور می شوند این بتجربه ثابت شده چون شروع کار و

دیروز در «نیاسر» کاشان

مردم باچوب وچماق بکارکنان معدن حمله کردند

دراین واقعه ۱۲ نفر بشدت مجروح گردیدند وحال ۶نفر آنها وخیم است ـ مهاجمین میگفتند، معدن آهن مال‌ما است، باید متصدی معدن حق ماراهم بدهد!

دیروز آقای مهندس ضرابی متصدی معدن آهن «نیاسر» کاشان و همچنین کارمندان و کارگران معدن مورد حمله عده نسبتا زیادی که‌باچوب و چماق‌مسلح شده بودند قرار گرفتند و طی زدوخوردشدیدی که رویداد ۱۲ نفر مجروح شدند.

جریان واقعه راصبح امروز خبرنگار مادرکاشان چنین‌گزارش داد: دیروز به‌پاسگاه ژاندارمری کاشان اطلاع رسید که در نیاسر واقع‌در۷کیلومتری کاشان‌زدوخورد شدید و دامنه‌داری بین کارکنان معدن آهن و عدهٔ زیادی از اهالی روییداده و مردم قصد قتل آقای مهندس ضرابی متصدی معدن را دادند . باوصول این گزارش‌آقایان ستوان‌یکم‌یاسمی فرماندهٔ‌ژاندارمری دکتر محسنی پزشك‌قانونی‌شایگان بازپرس دادسرا ،و عدهٔ زیادی از مامورین بمحل عزیمت کردند و فعالیت برای خاتمه‌دادن به نـزاع ورسیدگی بجریان واقعه شروع‌شد

حمله به میهمانان

درست هنگامیکه دامنهٔ نزاع‌هر لحظه وسیعتر میشد، آقایان‌سرهنك غفاری وسرگرد نظاری که‌چندروزی در نیاسر میهمان آقای مهندس انصاری بودند ، با اتومبیل جیپ برای عزیمت بکاشان براه افتادند ولی پس‌ازطی‌مسافتی مشاهده‌کردند جاده توسط مردم سنگچین شده و درحدود هزار نفر ازاهالی درگوشه وکنار جاده ایستاده‌اند .

هنوز سرنشینان اتومبیل جیپ بخود نیامده بودند که مردم باچوب وچماق بطرف آنان هجوم آوردند و پس‌از خردکردن قسمت جلوی‌جیپ باتومبیل آقای مهندس ضرابی که بدنبال میهمانان خود حرکت‌میکرد روی آوردند ولی قبل از آنکه‌کاملا باو نزدیك شوند آقای مهندس ضرابی به «تالار» نیاسر رفت و مهاجمین باماموریتی که برای‌کمك بمحل اعزام شده بودند گـلاویز شدند . در این‌موقع کامیون های حامل سنك معدن که از معدن‌به طرف شهر می‌آمدند مورد حملهٔ مهاجمین قرار گرفتند و مامورین که‌بارفتار مودبانهٔ حریف مهاجمین نشده بودند شروع به تیراندازی هوائی کردند و درنتیجه ۱۲ نفر مجروح شدند.

حق مارانمیدهد

سرانجام نزاع براثر فعالیت و مراقبت مامورین ژاندارمری خاتمه پذیـرفت و چون حـال شش نفر از مجروحین باسامی علی اکبر شاهوردی ، سید حسین سیدی ، ابراهیم بنائی ، حسین نخکوب ، حسین حلاجی و علی نخکوب وخیم بود باآمبولانس به بیمارستان‌اخوان کاشان منتقل و بستری شدند و چون گفته میشد آقایان‌مهندس‌ضرابی ونادعلی رئیسی رئیس زاده یکی از همکاران وی و همچنین دو نفـر ژاندارم بدون تذکر قبلی بهطرف مردم تیراندازی کرده‌اند هر چهار نفر بدستور آقای شایگان‌بازپرس بازداشت گردیدند و تحقیقات در زمینهٔ این واقعه ادامه دارد .

علت نزاع

دربارهٔ علت این واقعه بایدگفت که آقای مهندس ضرابی مدتی است باداشتن پروانه رسمی استخراج معدن از وزارت صنایع ومعادن شروع باستخراج معدن آهن نیاسر نموده است وروزانه۱۰ تا۱۲ کامیون سنك آهن ازمعدن استخراج و بشهر حمل میشود ، اخیرا چند نفر از اهالی توسط‌آقای شریعت‌زاده یکی از روحانیون و ملاکین نیاسر برای آقای مهندس ضرابی پیغام فرستادند که معدن آهن متعلق باهالی نیاسر است و بایستی هرماه مبالغی ازدرآمدمعدن رابرای کمك بمردم این شهر اختصاص دهد . چون آقای‌مهندس ضرابی دارای پروانه‌رسمی‌استخراج معدن میباشد باین پیغام جواب‌رد داد وبهمین جهت گروهی ازاهالی در صدد مقابله باآقای مهندس ضرابی برآمدند واین واقعه رویداد

گفته میشود مهاجمین که تعداد آنها بیکهزار نفر میرسید از طرف چندنفر تحریك شده بودند و فعلا مقامات‌انتظامی‌بافعالیت زیادسرگرم تحقیق ورسیدگی در اطراف موضوع میباشند.

تاروز چهارشنبه طبق دستور نخستوزیر

شهرداری نظر خودرا دربارهٔ‌جاده سوم اعلام میکند

ظاهرا ازتخریب عودلاجان‌انصراف‌حاصل شده وساختمان جاده سوم بطرز ساده عملی میشود

امروز آقای نخست‌وزیرطی نامه‌ای که‌بشهرداری تهران ارسال داشت دستور داد تامهندسین شهرداری نظر خودرا درباره جاده سوم اعلام دارند ، دراین نامه تاکید شده‌است که اظهار نظر درباره احداث ویاعدم احداث جاده سوم مسلما باید از طرف مسئولین‌امورشهرداری‌صورت گیرد واظهار نظر های شهرداری که یکماه پیش درباره جاده سوم به نخست‌وزیری ارسال شده بود بنظر دولت قانع کننده وقطی نیست . یك مقام رسمی در دولت امروزگفت بشهرداری نوشته شده که متخصصین امر اظهار نظر کنندو هرچه آنها پیشنهاد کنند دولت تصویب خواهد کرد و دولت‌اکنون منتظر نظر قطعی شهرداری است‌تا فورا تکلیف جاده سوم را معین نماید.

امروز خبرنگار ما اطلاع یافت که‌درجلسه دیشب هیئت دولت شهردار تهران شرکت کرد و در اطراف وضع عمومی شهر وخواربار وترخها وتره‌باروميوه‌جات وهمچنین جاده سوم‌ومحله عودلاجان‌مذاکراتی صورت گرفته است .

خبرنگار ما امروز باآقای دکتر نصر شهردار تهران تماس گرفت وی گفت: تکلیف قطعی جاده سوم روز چهارشنبه معین خواهد شد . خبرنگار ماکسب‌اطلاع کرده که احتمال دارد دولت از برنامه تخریب وتجدید ساختمان محله عودلاجـان بعلت مضیقه مالی صرفنظر کرده و فقط ساختمان جاده سوم‌را بطرز بسیار ساده‌ای آغاز نماید . بدیهی است بااین ترتیب اداره فنی شهرداری نسبت بصدور پروانه ساختمانی برای محله عودلاجان‌اقدام کند وساکنین‌این‌محل ازبلاتکلیفی خارج خواهند شد. درحال حاضر شهرداری بزودی نظر خودرا دراین باره بدولت اعلام خواهد داشت .

درهرصورت گفته میشود تاروز چهارشنبه بااعلام تصمیم نهائی از طرف دولت هزاران نفر از مالکین خانه‌ها واراضی موجود در محلـه عربهاومسیر جاده سوم ازبلاتکلیفی رهائی میابند .

ضیافت سفیرکبیر پاکستان بافتخار مدیرکل‌هواپیمائی پاکستان

شب‌گذشته از طرف آقای اختر حسین سفیرکبیر پاکستان در تهران ضیافت شامی بافتخار ژنرال نورخان مدیرکل هواپیمائی پاکستان داده شد که‌در آن عده‌ای از اعضاء عالیرتبه اداره‌هواپیمائی کشوری‌ایران‌وبانوانشان حضور داشتند .

بضرب گلوله کشته شد

طبق گزارش خبرنگار ما در فسا، چندروز قبل آقای علی‌نازفریدونی یکی از معتمدین قریهٔ «ده قره بلاغ» فسا که برای شکار کبك از شهر خارج شده بود ، هنگام مراجعت موردتهاجم چندنفر ناشناس که‌مسلح باسلحه گرم بودند قرارگرفت و بضرب چند گلوله بقتل رسید .جنازه با انجام تشریفات قانونی بخاك سپرده‌شد و فعلا برای کشف‌هویت و دستگیری قاتلین فعالیت میشود .

مردی را باضربات چماق کشتند

بنابر گزارش خبرنگار ما در زیرآب ، پریروز طی زدوخوردشدیدی که بین عین‌اله محمدی یکی از اهالی زیرآب وسه‌نفر از مخالفین‌او درگرفت ، «عین‌اله»براثر ضربات چوب‌و چماق بقتل رسیدو یکنفر از ضاربین دستگیر و دونفر دیگر متواری شدند هم‌اکنون مامورین برای دستگیری متهمین فراری تلاش میکنند .

فرمانداران تازه

آقای دکترعبدالله‌سینا بسمت‌فرمانداری کرمان و معاون استانداری ـ آقای سیف‌الله رزاقی‌بسمت‌فرماندار رامهرمز ـ آقای باقرسعیدی بسمت‌فرماندار چام بهار. آقای‌کاظم هاشم زاده بسمت فرماندار شاهپور .همچنین آقای‌حسین مروی بسمت رئیس دفتر معاون وزارت کشور منصوب شد .

درمسابقات والیبال منطقه سوم کشور

شیراز عنوان قهرمانی بدست آورد

بنابگزارش تلفنی صبح امروز خبرنگار ما در شیراز ، بعد از ظهر دیروز بمنظور برگزاری آخرین‌مسابقه قهرمانی والیبال منطقه سوم کشور در شیراز مراسمی درورزشگاه‌شماره ۲تربیت بدنی انجام شد و در نتیجه تیم والیبال شیراز ۳ بریك تیم والیبال خوزستان‌راکه بپای فینال‌رسیده بود شکست دادو عنوان قهـرمانی منطقه سوم را بدست آورد در پایان مسابقه هدایائی از طرف هیئت‌فوتبال فارس بسرپرستان تیمهای خوزستان، اصفهان و شیرازبوسیله آقای‌مسروری رئیس کل فرهنك استان فارس اهدا شد و ضمنا بین اعضای تیم‌والیبال آموزشگاههای شیراز هم که در مسابقات آموزشگاهی کشور مقام‌سوم را بدست آورده بودند مدال توزیع گردید .

۲ـ محل امتحان تجدیدی پنجم طبیعی و تغییر رشته چهارم و پنجم طبیعی : دبیرستان مروی خیابان ناصر خسرو بریاست آقای جمال مساوات

۳ـ محل امتحان تجدیدی پنجم ریاضی و تغییر رشته چهارم وپنجم ریاضی دبستان سعدی سرچشمه به ریاست آقای احمد کدخدائیان .

۴ـ محل امتحان حوزه ۱ دوم پسران دبستان نظامی گذرتقی‌خان بریاست آقای عسگری .

۵ـ محل امتحان حوزه ۲ دوم پسران دبیرستان بدر خیابان ری آبشار کوچه نصیرالدوله بریاست آقای شفیع زاده روشنی .

۶ـ محل امتحان حوزه ۳ دوم پسران دبیرستان میر داماد میدان شاه بریاست آقای عنایت‌اله رهبر.

۷ـ محل امتحان حوزه ۴ دوم پسران دبستان شایسته پشت باغشاه بریاست آقای محمود صالحی .

۸ـ محل امتحان حوزه ۵ دوم پسران دبیرستان شاهپور علیرضا خیابان ری امامزاده یحیی بریاست آقای مهندس شرف‌الدین .

۹ـ محل‌امتحان‌حوزه دوم‌دختران دبیرستان رضا شاه کبیر چهار راه کالج بریاست خانم دکتر فـرخ روپارسا.

داوطلبان متفرقه میتوانند برای دریافت کارت ورودی به جلسه امتحان طبق برنامه بحوزه مربوطه مراجعه نمایند.

با انجام‌امتحانات‌تجدیدی کلاس های دوم و پنجم ،امتحانات متفرقه امسال طبق آئین نامه سابق بطور کلی پایان میپذیرد و امتحانات آینده طبق آئین نامه جدید ازآبان ماه بدون تجدیدی در سال دومرتبه انجام میشود .

امتحانات تجدیدی وتغییر رشته

از روز ۲۸ شهریورماه آغاز میشود

امتحانات تجدیدی شهریور ماه سال تحصیلی‌جاری کلاس های‌پنجم و دوم متوسطه و امتحانات کسانی که برای تغییر رشته کلاس های چهارم و پنجم ثبت نام کرده‌اند از روز سه شنبه ۲۰شهریور ماه‌طبق برنامه تنظیمی بشرح زیر انجام می‌گردد:

۱ـ محل امتحان تجدیدی پنجم ادبی و تغییر رشته ادبی دبستان فردوسی خیابان تخت جمشید به ریاست آقای دکتر حسن‌مظاهری.

بی‌سیم نجف آباد تبدیل به پارك عمومی میشود

در جلسه دیشب هیئت دولت که‌از ساعت پنج تاهشت بعد از ظهربریاست آقای دکتر امینی نخست وزیرتشکیل شده بود چندتصویبنامه مورد تصویب قرار گرفت .

بموجب یکی از تصویب‌نامه‌ها باغ و ملحقات «بی سیم نجف آباد» که‌در اختیار وزارت پست و تلگراف وتلفن است بشهرداری تهران واگذار شد که بصورت باغ عمومی‌درآید .همچنین طبق پیشنهاد وزارت پست‌و تلگراف و تلفن هیئت دولت تصویب نمود نرخ پستی کتاب از اول مهرماه ۴۰ از قرار هر۵۰گرم یا کسر ۵۰ گرم‌مبلغ ۲۵ر۰ ریال محسوب ودریافت گردد.

کیف گمشده

یك کیف بغلی مشکی محتوی یکهزار و بیست ریال و یك لیره‌ژرژ طلا یك کارت دانشجوئی دانشکده ادبیات اشراز بورك و چند مدرك دیگر بزبان فرانسه روز جمعه‌بین ساعات ده و نیم صبح الی یازده‌و نیم در میدان حسن آباد بازارمیوه فروشان مفقود شده از جوینده خواهشمند است وجه مزبور و لیره وکیف را بعنوان مژدگانی بر داشته وفقط اسناد ومدارك را به آدرس خیابان شاهپور کوچه‌مسجد قندی شماره ۱۳۶ یا راهنمای روز نامه اطلاعات ارسال دارد .

۱ـ۲۰۵۹۶

درختهای تهران ازبی آبی میخشکد

*** آب نهرکرج قطع شد ودیگر آب در جویهای خیابانها جاری نخواهدشد**

امروز شهرداری تهران از سازمان آب درخواست کردتابمنظور جلوگیری از خشکیدن هزاران نهال موجود در خیابانهای تهران ، دوبست انشعاب‌آب قوی‌در خیابانهاو محلات تهران ببرزنها واگذار نماید و از طرف شهرداری تهران بادارہ آتش‌نشانی نیز دستور داده‌شد تا ازتمام‌وسایل موجود برای جلوگیری از خشکیدن درختان‌استفاده شود .

در ظرف مدت‌یکماه گذشته بعلت نیامدن باران وقطع‌جریان آبهای نهر ها درتهران تعدادی از درختان تهران خشك شده‌و بقیه نیز درحال خشك شدن هستند .

آب کرج

شهرداری تهران امروزرسما اعلام کرد که چون لوله کشی تهران‌تقریبا عمومیت پیدا کرده جریان آب نهر کرج قطع‌شده وسازمان آب دیگر از این نهر بشهرداری آب نمیدهد مدیر کل‌پارك شهر گفت اقداماتی که‌اخیرا ازطرف شهرداری‌مبنی‌برگرفتن دویست انشعاب بعمل آمده بدین منظوراست که‌با قطع‌جریاب‌آب نهرکرج دیگردر جویهای خیابان‌ها آب‌جاری‌نخواهدشد. وی همچنین گفت که‌طبق‌برنامه همه روزه اکیپ‌های آبیاری باتانکر های آب‌درختان راآب میدهند .

دانشجویان دانشگاه جنك پاکستان بتهران آمدند

بعدازظهر امروز سخنگوی ستاد بزرك ارتشتاران بخبرنگار ما گفت: ساعت نیم بعدازظهر امروز بیست‌و دونفر از دانشجویان دانشگاه جنك هوائی پاکستان بایك‌فروندهواپیمای نظامی آن کشور وارد تهران‌شدند این هیئت مدت چهارروز درتهران اقامت کرده و در مدت اقامت خود باتیمسار سرلشکر خاتمی فرمانده نیروی هوائی شاهنشاهی ملاقات کرده واز کاخ گلستان و آثار باستانی تخت جمشید دیدن‌مینمایند افسران ودانشجویان‌پاکستانی پس‌از چهارروز اقامت خود درتهران رهسپار ترکیه خواهند شد .

سرپرست کلاسهای شبانه دانشسرایعالی

آقای دکترعلی‌محمدبهنیا ازطرف‌رئیس دانشسرایعالی‌بسمت‌سرپرست کلاسهای شبانه دانشسرا منصوب ومشغول کار گردید .

کلاسهای انجمن ایران ـ امریکا

باآغاز فصل پائیز ازسوم مهرماه ۱۳۴۰ کلاسهای جدیدی درانجمن ایران ـ امریکا برای تدریس انگلیسی تجاری دائر خواهد شد .

دراین کلاسها انگلیسی تجاری ـ حسابداری اساسی ـ تند نویسی ـ وماشین نویسی تعلیم داده خواهد شد . بمنظورتامین تقاضاهای روزافزون موسسات بازرگانی و صنعتی برای کارمندان آزموده‌دراین رشته‌ها کلاس فوق‌الذکر بوجود آمده است .

ضمنا علاوه برکلاسهای عادی انگلیسی وانگلیسی تجاری کلاسهای انتخابی ذیل نیز دائر خواهد شد ـ کلاس‌تمرین مکالمه ـ سخنرانی در مجامع عمومی ـ محاوره ـ وکلاس‌ادبیات وخواندن نمایشنامه .

ثبت نام برای دوره پائیز

امتحان تعیین قوه ۲۰شهریور از ۹الی ۱۲ظهر یکصد ریال

(فقط برای دانشجویان جدید)

ثبت‌نام ـ روزهای۲۲و۲۳و۲۵و۲۷و۲۸و۲۹ شهریور

ازساعت ۸تا۱۲ واز ۴ تا۷ بعدازظهر

آخرین ثبت‌نام ـ۳۰شهریورو۱مهر از ۸تا۱۲ واز ۴ تا۷ بعدازظهر

(میزان شهریه دراین دو روز برای کلیه دانشجویان یکهزار ریال خواهد بود)

کلاسهای فارسی ابتدائی ـ متوسطه ـ وعالی نیز برای اروپائیان و امریکائیان دائرخواهد بود .

آ ـ ۱۵۲۰۱

تلگرافهای طبقات مختلف

به پیشگاه شاهنشاه

درباره جشنهای ملی

از فیروز کوه

وزارت دربار شاهنشاهی

فرهنگیان فیروز کوه از پیشگاه مبارك شاهانه استدعا دارند با شرکت در جشن مهرگان عموم فرهنگیان‌کشور را قرین‌مباهات و افتخار فرموده و اجازه فرمایند تا فرهنگیان شهرستان ها نیزمانند جشن ملی۲۸ مرداد باشرکت دراین جشن بزیارت شاهنشاه مفخم مفتخر ومباهی گردند

از طرف فرهنگیان فیروزکوه جعفر طاهری

از مهاباد

پیشگاه مبارك شاهنشاه

جان نثاران با ابراز کمال افتخار و مباهات روز خجسته تولد والاحضرت ولایتعهد والاتبار تبریك و تهنیت عرض نموده و از پیشگاه پدر تاجدار و دادگستر تقاضا مینماید که نمایندگان عشایر که‌نگهبانان وطن عزیز هستند دراین جشن سعید شرکت نموده و بازیارت شاهنشاه بزرك و عادل باروح قویتر و ایمان راسخ تر خدمات گذشته را ادامه‌دهیم

طایفه عزیزی ده بکری رشید عزیزی

از خرمشهر

عشیره مطور وابسته به ایل محیسن پشتیبانی خودرا در اجرای‌نقشه های دلیرانه و اصلاح طلبانه شاهنشاه عظیم‌الشان ارواحنافداه در دفاع شرافتمندانه از مصالح ملی در برابر خطرات احتمالی بخاکپای همایونی معروض برای‌جان نثاری و فداکاری منتظر اوامر ملوکانه هستیم که تا آخرین قطره خون خود را در راه حفظ میهن و مقام شامخ سلطنت نثار نمائیم .

از طرف رئیس عشیره مطور عبدالرحیم فاضلی

از شیراز

پیشگاه مبارك اعلیحضرت همایون شاهنشاهی ارواحنا فداه

جان نثار از طرف عموم افراد ایل شاهدوست دره شوری استدعا مینماید اجازه فرمایند در سراسر مملکت جشن تولد ولایتعهد گرفته شود و نماینده از طرف ایل شاهدوست دره شوری دراین جشن فرخنده شرکت نماید

جان نثار زیادستر ك دره شوری

از زاهدان

پیشگاه مبارك بندگان اعلیحضرت همایون شاهنشاه ارواحنافداه

مفتخرا از شرفعرض می گذراند فرمایشات مدبرانه و حکیمانه شاهنشاه معظم در روز ۲۸ مرداد نور امیدی بود که برقلب همه اهالی بخصوص کارگران این استان دمید جان نثاران نمایندگان کارگران این استان که شعارمان همیشه شاهدوستی‌و وطن پرستی است همانطوری که همیشه تا پای جان برای سر بلندی ایران عزیز و خدمت بشاهنشاه معظم آماده بوده و می‌باشیم افتخار و آرزو وامید قلبی کارگران استان زیارت آن تاجدار معظم از نـزدیك مـی باشـد استدعا دارد مقرر فرمایند در یکی از اعیاد و جشن ها افتخار داده شود که به زیارت پدر تاجدار مفتخر گردیم سلامتی و سـعادت و بقاء ذات اقدس شهریاری و والاحضرت ولایتعهد محبوب و خاندان جلیل سلطنت راازدرگاه خداوند خواستاریم .

جان نثاران : نماینده کارگران اداره کل گمرك‌استان‌محمدحسین ثابت نماینده کارگران شهرداری زاهدان علی منتظر ـ نماینده کارگران قندو شکر و دخانیات استان رضا قلی اله‌دینی

از اهواز

وزارت دربار شاهنشاهی

نزول اجلال ملوکانه بمیدان دوشان تپه در روز ۲۸مرداد و فرمایشات حکیمانه پدر تاجدار که از رادیو شنیده شد شور و شعف در قلوب جان نثاران جامعه ـ ارامنه اهواز نمودار گردید بشهادت‌تاریخ پدران ما در راه مشروطیت از بذل جان و مال دریغ ننموده و در پی جاه وجلال ومقام نبودند فدویان جامعه ارامنه اهوازکه‌همیشه پیش‌روفداکاری در راه منویات پادشاه محبوب خود بوده و هستیم در آنروز خجسته از دیدار با سعادت شاهنشاه مهربان محروم و افتخار دیدار را نداشتیم به آرزو و آمال جان نثاران این است که اجازه فرمایند نمایندگانی در روز فرخنده چهارم آبان روز میلاد پدر تاجدار به تهران اعزام واز نزدیك بپای بوسی آن شاهنشاه عظیم‌الشان نائل گردند .

جان نثاران جامعه ارامنه مقیم اهواز

تبریکات

جناب آقای شهابی

فعالیت آغاز سال تحصیلی انتصابات واقدامات خداپسندانه جنابعالی در فرهنك شمیران وقلهك وبویژه انتخاب خانم فاضله بهجت کریم‌خان زند که‌پایان نامه لیسانس خودرادرباره (مجازات وجرائم اطفال‌بزهکار) نوشته‌ودارای ۹ فرزند می‌باشند وبدرد دل اولیاء اطفال بیشتر واقفند بمدیریت دبیرستان همای قلهك موجب سپاسگذاری ومایه امیدواری اولیاء اطفال این‌دبیرستان است .

ازخداوند متعال توفیق بیشتر جنابعالی رادرخدمت بفرهنك کشور خواستارم .

رئیس انجمن خانه‌ومدرسه دبیرستان‌های قلهك . سعادتمند

انتصاب جناب آقای جمشید آقاماژور بمعاونت اداره کل‌بازرسی وجناب آقای کریم نیك‌خورابریاست قسمت رسیدگی راه‌آهن‌بحضورشان صمیمانه تبریك عرض‌می‌نمائیم .

اسماعیل حکیمیان ـ حمید بهروزی ـ عباس حقوردی ـ احمد ماهرو ـ خداداد خداوردی ـ محرم‌حسن‌اوغلی ـ جوانشیرجهانگیری ـ غلامرضا اکتسابی

جناب آقای شجاع‌الدین ملایری

انتصاب شایسته جنابعالی بمقام معاونت وزارت کشور موجبات کمال خشنودی آنانرا که بسجایای اخلاقی و حسن‌نیت و درستی شما واقفند فراهم نمود موفقیت روزافزون آن رادمرد دلیر گرامی را ازدرگاه قادر متعال خواستاریم .

دکتر مهیمن ـ مهندس تیمور پور ـ درخشانی

حسن انتصاب

انتصاب آقای جمشید آقاماژور رابمعاونت اداره کل بازرسی راه‌آهن وآقای کریم نیکخورا به ریاست قسمت رسیدگی راه‌آهن که هردواز صاحبمنصبان قدیمی راه‌آهن میباشند تبریك میگوئیم.

درخشان ـ دشتی ـ بهرامی ـ الوانی

سند مالکیت ازاراضی باغ فیض بمساحت چهار هزارمترمربع خریداری از آقایان وحدت ـ میثاقیه واتحادیه بشماره ۱۶ر۲۸۹ شماره ثبت اسناد ۴۵۰۴ ـ ۱۲ر۴ر۳۳ بنام بانو نگارتائید فرزند مرحوم اسحاق گمشده است ازدرجه اعتبار ساقط است ازیابنده تقاضا میشودبادرس زیر مراجعه ومژدگانی دریافت دارد سرای امیرانتهای‌بازار کفاشها مقابل تیمچه رحیمی دوم موسی برجیس‌شماره ۱۰۱ **آ ـ ۱۵۲۳۱**

اطلاعات

یکشنبه ششم ربیع‌الآخر ۱۳۸۱ـ هفدهم سپتامبر ۱۹۶۱

سال سی وششم ـ شماره ۱۰۶۰۵

جشن آغازسال تحصیلی دانشگاه درپیشگاه‌اعلیحضرتین

طبق اطلاع حاصله ساعت ۵ بعد از ظهر روز شنبه اول مهر جشن آغاز سال تحصیلی دانشگاه تهران در پیشگاه شاهنشاه و علیاحضرت شهبانوی ایران در محل دانشگاه برگزار خواهد شد .

برای شرکت دراین مراسم از روسا ومعاونین دانشکده‌هاو همچنین اساتید دانشگاه دعوت بعمل آمده‌است .

مدیرکل هواپیمائی پاکستان شرفیاب شد

مقارن ظهر امروز ژنرال نور خان مدیر کل هواپیمائی کشوری و بین المللی پاکستان باتفاق آقای اختر حسین سفیرکبیر پاکستان در تهران بحضور شاهنشاه شرفیاب شدند .

سفیر ایران درامریکا تااواخر هفته بواشنگتن میرود

به قرار اطلاع والاحضرت شاهدخت شهناز پهلوی و آقای مهندس اردشیر زاهدی سفیر کبیر ایران درآمریکا اواخر هفته‌جاری‌تهران رابقصد واشنگتن ترك خواهند گفت. آقای مهندس زاهدی ، طی اقامت خود در تهران پیرامون روابط ایران و آمریکا مذاکراتی کرده‌اند .

آقای مهندس اردشیر زاهدی سفیرکبیر ایران در آمریکا پیش‌از ظهر امروز با آقای محمود فروغی کفیل وزارت خارجه ملاقات کرد.

هم ارز ریالی کمك بلاعوض امریکا امروز بحساب دولت ریخته شد

امروز هم ارز ریالی ۱۵ میلیون دلار کمك بلاعوض آمریکا بایران در حساب دولت ریخته شد تا ازآن استفاده کند .

بطوریکه دیروز اطلاع دادیم از طرف دولت امریکا چکی به مبلغ ۱۵میلیون دلار در اختیار بانك مرکزی قرار گرفت.

این کمك که بلاعوض میباشد صرف مخارج اساسی دولت شده‌و دارد آن نیز توسط بانك مرکزی بمصرف احتیاجات ارزی کشور خواهد رسید.

دروزارت دارائی هیئت عالی نظارت تعیین شد

سخنگوی وزارت دارائی امروز اظهار داشت طبق تصمیم آقای وزیر دارائی یك‌هیئت عالی نظارت دروزارت دارائی تشکیل گردید این هیئت کلیه قوانین ومقررات و دستورات و بخشنامه‌های وزارت دارائی را بررسی مینماید .

از طرف وزارت دارائی آقای محمد بهمن‌یار بسمت ریاست هیئت‌عالی نظارت وآقایان مهدی معتمدی ، ابوالحسن شاهق،محمد جوادفیاض ، احمد اخوان ، مرتضی صوراسرافیل و جعفر جباری بسمت اعضای هیئت عالی نظارت تعیین شدند .

آخرین دسته زندانیان مشمول عفو آزاد شدند

آخر وقت امروز کمیسیون مخصوص عفو وزارت دادگستری دستور آزادی آخرین دسته صد نفری از زندانیان تهران را صادر کرد و بعداز ظهر امروز این صد نفر از زندان آزاد خواهند شد .

با آزادی این صد نفر کار رسیدگی بلیست زندانیان تهران خاتمه یافته است .

اکنون کمیسیون عفو وزارت دادگستری مشغول رسیدگی بلیست زندانیان استانهاست و در مرحله اول به لیست زندانیان استانهای خراسان و اصفهان در کمیسیون مزبور رسیدگی میشود .

برای‌خرید املاك زراعتی واجرای قانون‌اصلاح‌ارضی دولت‌هر سال‌اوراق‌خزانه منتشر میکند

هیئت وزیران در جلسه مورخ ۲۵ر۶ر۴۰بمنظور تامین اعتبار لازم جهت خرید املاك زراعتی مالکین طبق مقررات قانون اصلاحات ارضی ۲۶اردیبهشت۱۳۳۹ بموجب‌پیشنهاد وزارت کشاورزی تصویب نمودند .

۱ـتاپایان اجرای برنامه تقسیم اراضی زراعتی وزارت دارائی درهر سال طبق تقاضای وزارت کشاورزی اوراق خزانه بمیزانیکه مورد موافقت بانك مرکزی ایران و تصویب هیئت وزیران واقع شده‌باشد توسط بانك مرکزی ایران منتشرخواهد کرد .

۲ـاوراق خزانه منتشره درمقابل املاك خریداری‌شده‌بمالکین‌فروشنده تسلیم خواهدشد .

۳ـاوراق خزانه‌موضوع تصویب‌نامه برای مدت۲۰سال‌صادرمیگردد وهرسال یك‌بیستم آن‌باضافه‌بهره مطعلقه توسط‌دولت پرداخت میشود موعد پرداخت درهرسال از طرف بانك مرکزی ایران اعلام میگردد ولی‌بهرحال اوراق مزبور تازمانیکه وجه آن پرداخت نشده اعتبارخواهد داشت وبهره به‌آن تعلق خواهد گرفت .

۴ـوزارت دارائی همه‌ساله‌درضمن بودجه‌مبلغیکه‌در سال‌مالی‌باید بابت اصل وبهره اوراق خزانه منتشره پرداخت شود پیش‌بینی نموده و بتصویب خواهد رسانید .

تائید این رقم با کسب اجازه بانك مرکزی ایران صورت خواهد گرفت.

ـ باوراق خزانه موضوع بن ـ تصویبنامه قانونی بهره از قرار ۶ در صد در سال تعلق میگیرد که در هر سال در راس موعد بدارنده ورقه خزانه پرداخت میشود .

۶ـ بانك مرکزی ایران پرداخت اقساط اوراق خزانه منتشره بموجب این تصویبنامه به بهره متعلق بآنرا تضمین مینماید .

۷ـ اوراق خزانه موضوع این ـ تصویبنامه قانونی بینام و بدون‌ظهر نویسی وقابل انتقال و فروش می باشد .

۸ـ اصل و بهره اوراق خزانه این تصویبنامه قانونی از پرداخت هرگونه مالیات و عوارض موجود و یا آنچه که بعدا مقرر گردد معاف است چه مالیات و عوارض مربوط به دولت و چه مربوط به شهرداریها و سایر موسسات دولتی باشد .

۹ـ دارندگان‌اوراق‌خزانه‌داری موضوع این تصویبنامه میتوانند اوراق خزانه موضوع‌این‌تصویبنامه‌را بمنظورسرمایه گزاری درکارهای تولیدی (صنعتی کشاورزی ـ معدنی) نزد بانکها تنزیل نمایند بشرط اینکه بانك تنزیل کننده از انجام این عمل از طرف شورای پول‌منع نشده وتنزیل اوراق خزانه مزبور در حدود اعتباراتی باشد که بانك مرکزی ایران برای آن بانك معین کرده است.

۱۰ـبانك مرکزی ایران میتواند هرسال در حدود مبلغی که برای‌هر بانك اعتبار قائل خواهد شد اوراق خزانه را برای بانکها تنزیل مجدد نماید . شورای پول واعتبار اجازه خواهد داد که بانکها تاحد معینی‌از سپرده‌های قانونی خودرا در بانك مرکزی موضوع ۷۲ قانون بانکها وپولی کشور اوراق خزانه‌نگهداری نماید و همچنین شورایعالی پول‌و اعتبار اجازه خواهد داد که بانکها موضوع اوراق خزانه این تصویب نامه را درمقابل تمام یا قسمتی از صدور ضمانتنامه بانکی ازمشتریان دریافت شود محسوب دارند.

۱۱ـ هرکس وجه نقدی رابابد درصندوق دولتی بامانت بگذارد و میتواند تقاضا کند که در عوض وجه نقد اوراق خزانه تسلیم داردو درصورتیکه وجه امانت خودصاحب وجه مسترد میشود تسلیم اوراق خزانه در عوض وجه نقد کافیست وصندوق‌نامبرده موظف‌به‌قبول آنست درصورتی که امانت بنفع همه باشد رضایت کتبی دریافت کننده برای تقسیم اوراق خزانه‌در عوض تحویل‌وجه نقد کافی خواهد بود.

۱۲ـ وزارت دارائی میتواند تمام یاقسمتی از اوراق خزانه منتشر شده موضوع این تصویبنامه را قبل از سررسید بپردازد بشرط اینکه رعایت تقدم از لحاظ تاریخ‌سررسید بشود.

۱۳ـ اوراق خزانه موضوع این تصویبنامه را میتوان برای‌پرداخت قسمتی یاتمام از بهای کارخانه های دولتی بکار برد و بوزارتخانه ها و موسسات دولتی که این قبیل معاملات را انجام‌میدهند موظفند‌این اوراق خزانه رابابت قیمت بپذیرند.

۱۴ـ اوراق خزانه موضوع این تصویبنامه را میتوان برای استرداد وامهائیکه مالك از بانك‌کشاورزی یابنگاه ماشین‌آلات کشاورزی‌برای عمران وآبادی یاخرید ماشین‌آلات کشاورزی‌دریافت نموده‌مورداستفاده قرار داده و موسسات نامبرده‌موظفند این اوراق راجهت واریز وامهای مزبور بپذیرند.

۱۵ـ در مورد تشریفات مزایده‌و مناقصه یاهرنوع معامله دیگریکه مستلزم دادن سپرده نقد یا ضمانت بانکی باشد شرکت کنندگان‌می توانند در عوض وجه‌نقد یاضمانت بانکی برای تمام یاقسمتی اوراق خزانه موضوع این تصویبنامه به سپارند وادارات دولتی موظف‌بقبول آن هستند.

۱۶ـ اوراق خزانه دولتی بامضای وزیر دارائی وبانك مرکزی منتشر خواهد کرد و قیمت هرورقه ده‌هزار ریال خواهد بود.

۱۷ـ وزارت دارائی آئین نامه لازم را برای صدور اوراق خزانه با موافقت بانك مرکزی ایران‌تهیه کرده و پس‌از تصویب هیئت‌وزیران اجرا خواهد شد .

۱۸ـ وزارت دارائی و وزارت کشاورزی بعداز افتتاح مجلسین مجوز این تصویبنامه قانونی را تصویب خواهند نمود.

پذیرش سفرای ایران

دراندونزی واردن بوزارت خارجه رسید

پذیرش آقای‌مجدی‌بسمت سفیر کبیر ایران در اردن هاشمی ـ پذیرش آقای جواد قدیمی بسمت سفیر کبیر ایران دراندونزی بوزارت خارجه رسیده است .

آقای قدیمی ومجدی ،پس ازمعرفی بحضور شاهنشاه به‌محل ماموریت‌خود عزیمت میکنند .

کنکور دوره عالی هنرهای تزئینی

۵۰ نفر در کنکور دوره عالی شرکت کردند و۱۵ نفر پذیرفته میشوند

صبح امروز کنکور دوره عالی هنرهای تزئینی در محل هنرکده شروع شد . در کنکور دوره عالی هنرهای تزئینی جمعا ۵۰ نفر شرکت کردند که از اینعده فقط ۱۵ نفر برای تحصیل در دوره عالی پذیرفته میشوند . اکثریت شرکت کنندگان در کنکور از دیپلمه‌های هنرستان هنرهای زیبا بودند تعداد کمی هم دیپلمه‌های متفرقه بودند.

سپهبد بختیار بتهران آمد

امروز خبرنگارما کسب اطلاع کرد که تیمسار سپهبد تیموربختیار شب شنبه گذشته ازاصفهان وارد تهران شد . تیمسار سپهبد بختیارمدتی در چهار محال بختیاری واصفهان اقامت داشت .

شاگردان اول‌هنرسرایعالی بخارج‌میروند

صبح امروز شاگردان اول نخستین دوره هنرسرایعالی بوزارت‌فرهنگ معرفی شدند تا جهت اعزام آنها بخارج تصمیم لازم گرفته شود .

شاگردان مزبور که تعدادشان پنج نفر میباشد عبارتند ازآقایان: ابراهیم فرخبخشیان از رشته تخصصی مکانیك ـ فرج‌اله مجاب از رشته ذوب فلزات و ریخته‌گری ـ محمدرضا فرخ‌شهاب ازرشته تبرید ـمنوچهر صدر از رشته طراحی و هوشنك بابك سرشت از رشته ماشین های افزار

دونفر از کسبه بجان هم افتادند

جوان هندوانه‌فروش شکم‌رفیقش‌رادرید!

خبرنگار مادر شهری گزارش میدهد ، دیروز عصر بین پسر بچه۱۳ ساله ای بنام سید اکبر اکبری هندوانه فروش و طفل ده‌ساله‌ای بنام اصغر بنیه فروش در جلوی بازار شهری نزاعی رویداد ، دراین زدوخورد سید اکبر باگزن کفاشی ضربه محکمی بشکم اصغر وارد آورد و شکم اورا بطرز رقت انگیزی درید . اصغر به بیمارستان فیروز آبادی‌منتقل شد و سید اکبر از طریق شهربانی شهری دستگیر گردید .

خانمهای محترم خانه‌دار وآقایان محترم

سوپر کاخ بزودی افتتاح میشود

منتظر آگهیهای بعدی ما باشید

آ ـ ۲۰۵۶۶ «موسسه خروس»

محصولات نوشاك

بزودی وارد بازار خواهد شد

ترشی نوشاك . مُربّای نوشاك

بهترین چاشنی و دمبر سفرهٔ شما است .

دیگا

آ ـ ۲۰۶۱۴

بنگاه تعاونی شهاب

کلاسهای رایگان خودرا مانند همه ساله ازاول مهر ماه شروع مینماید ـ دبستان نوبنیاد فردوسی تخت‌جمشید

آ ـ ۱۵۱۶۹ ۱ـ۲ **بنگاه تعاونی شهاب ـ مرکز**

تقدیرازکارکنان بیمارستان‌شهرداری

دربازدیدی که‌از بیمارستان شهرداری بعمل آمد وضعیت‌بیمارستان ازهر حیث مورد توجه قرار گرفت وابلاغ زیر بعنوان رئیس بیمارستان صادر گردید :

آقای دکتر شفائیان رئیس بیمارستان شهرداری

دربازدیدی که روز چهار شنبه پانزدهم شهریور ماه ۱۳۴۰ از بیمارستان شهرداری بعمل آوردم نظم وترتیب‌وپاکیزگی و علاقمندی کارکنان بیمارستان بکار خودشان باعث اعجابم شد .گواینکه کمی بودجه ودست تنگی شهرداری‌مانع‌بهبود وضع‌وتامین‌حوائج‌قطعی‌بیمارستان است . معهذا اداره بیمارستان شهرداری باوضع فعلی اسباب سرفرازی است .خواهش میکنم‌اظهارامتنان مخلص‌را بهمه اطباء وپرستاران و کارکنان بیمارستان ابلاغ فرمایند .شك نیست که فقط همت بلند وفداکاری وایمان مردمی راوامیدارد که‌بدون چشمداشت وظائف اداری ووجدانی خودرابدین خوبی انجام دهندامیدوارم‌سایردستگاههای شهرداری پند بگیرند وجنابعالی وهمکارانتان هم درکارتان بعون‌اله توفیق حاصل فرمایند . مطمئن هستم که‌ترتیبی خواهید داد درساعات غیر اداری‌بیمارانی که‌مراجعه میکنند ناامیدنگردند وهمچنین‌درپرستاری‌ومهربانی‌ودستگیری کسانیکه بدانجا پناه میاورند از بذل مساعی دریغ نخواهید فرمود .

شهردار تهران

آگهی نام نویسی ازطرف دانشکده ادبیات

ثبت‌نام داوطلبان ورود به مؤسسه زبانهای خارجی دانشکده ادبیات از روز یکشنبه ۲۶ شهریور جاری(ساعت ۴ الی ۷ بعدازظهر) درساختمان شماره ۲ دانشکده(جنب بهارستان) آغاز میگردد وتاروز پنجشنبه ۳۰ شهریورادامه خواهد داشت.

۱ـ۲ آ ـ ۲۰۶۵۸ **دانشکده ادبیات**

آخرین اخبار جهان

فضانورد مصنوعی امریکاکه چندروز پیش باکپسول مرکوری بمدارکره زمین فرستاده شد

قسمتی از نیروی چومبه برضد او شورش‌کرد

سازمان ملل متحد ـ۱۷ سپتامبر ـ خبرگزاری فرانسه ـ سخنگوی سازمان ملل متحد امروز اعلام داشت «لنیر»رئیس عملیات نظامی سازمان ملل در کنگو در گزارشی که برای دبیرخانه سازمان فرستاده اطلاع داده‌است نیروهای کاتانگائی که در «جادوتویل» باقوای سازمان ملل متحد مشغول جنك بودند بر ضد افسران اروپائی خود شوریده وبانیروهای ایرلندی سازمان ملل متحد قرار دادآتش‌بس امضاء کرده‌اند ضمنا در این گزارش گفته شده است که چومبه روز پانزدهم سپتامبر حاضر بود بانمایندگان سازمان ملل متحد در کنسولگری انگلیس ملاقات کند و درباره صدور فرمان آتش بس مذاکره نماید ولی مشاورین نظامی وی اورا از این کار بازداشتند .

تمرکزارتش چك‌اسلواکی درمرزآلمان

هوف ـ۱۶ سپتامبر ـ یونایتد پرس ـ پلیس آلمان غربی امروز اعلام کرد مسافرانی که از چك اسلواکی بازمیگردند گزارش میدهند که ارتش چك‌اسلواکی در مرزهای آن کشور با آلمان تمرکز یافته است ظاهرا ارتش چك‌اسلواکی درمنطقه مرزی دست به یك مانوروسیع وساختن استحکامات زده‌است .

سخنگوی سفارت عراق درتهران اظهارداشت:

شورش عشایری پایان یافته است

سخنگوی سفارت عراق درتهران امروز بخبرنگار ما گفت که درباره اخبار منتشره در بعضی از جراید تهران مبنی بر سقوط دوهواپیمای ارتشی و خلع سلاح هنك منطقه عشایری و همچنین شایعه سقوط شهر کرکوك، این سفارت‌صلاحیت دارد که اخبار مزبور را که عاری از حقیقت است تکذیب نموده و اعلام دارد که اغتشاشات مزبورفقط عصیان کوچکی از طرف عشایر بوده که بمقامات انتظامی باین شورش بکلی پایان داده‌اند و در مناطق شمالی عراق آرامش کلی حکمفرماست . سفارت کبرای‌عراق در تهران فردادر این زمینه بیانیه‌ای منتشر خواهد کرد.

امسال دانشکده ادبیات دانشجوی بیشتری میپذیرد

در خبر دیروز پیرامون کنکور دانشکده ادبیات باطلاع خوانندگان عزیز رسید که بعضی اوراق پلی‌کپی خوانا نبود و داوطلبان از این حیث ناراحت بودند .

امروز رئیس‌دفتر دانشکده ادبیات آقای پور حسینی بخبرنگار ماابراظهار داشت که از طرف دانشکده اقدام شده است‌تا در تصحیح اوراق‌پلی‌کپی که خوانا نبوده دقت بیشتری بعمل آید که حق داوطلبان تضییع نشود.

امروز یك مقام وابسته بدانشکده ادبیات بخبرنگار ما اظهار داشت نه امسال بطور یقین دانشکده ادبیت برای رشته های تحصیلی خود عده بیشتری را می پذیرد . سال گذشته مجموعا ۲۳۰۰ نفر داوطلب در ـ امتحانات دانشکده ادبیات شرکت ـ کردند که از این عده قریب ۷۰۰ نفر در دانشکده پذیرفته شدند

در سال جاری جمعا ۴۵۰۰ نفر در امتحانات ورودی دانشکده ادبیات شرکت کردند که ممکنست تا هزار نفر برای تحصیل در رشته های مختلف پذیرفته شوند .

تعداد قطعی شاگردان سال اول دانشکده ادبیات پس از بازگشت آقای دکتر سیاسی رئیس دانشکده ادبیات تعیین و اعلام خواهد شد

معاون وزارت‌کشوراز استاندارکرمان عیادت‌کرد

عصر دیروز آقای حشمتی‌معاون وزارت کشور در بیمارستان طرفه حضور یافت و از طرف خود وآقای وزیر کشور از آقای عبدالوهاب اقبال استاندار کرمان عیادت‌نمود. بقرار اطلاع‌اموراستانداری کرمان تا بهبود کامل آقای اقبال‌بوسیله معاون استانداری انجام خواهدشد.

باغ رهن تصرفی‌درشیمران

باجاره واگذار میشود

تلفن ۸۲۱۲۷۵ یا ۸۳۵۹۱

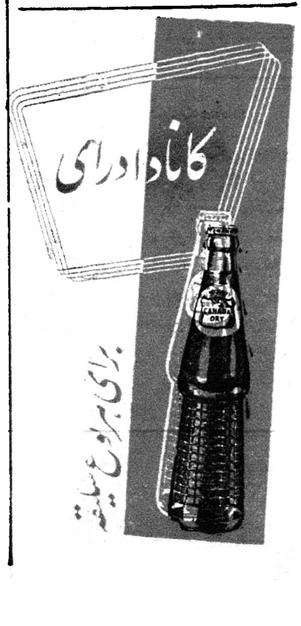

طرح تشکیل اطاق صنایع ومعادن تسلیم نخست‌وزیرشد

ساعت ده و نیم صبح امروزآقایان مهندس طالقانی قاسم لاجوردی ،حسن کوروس ، جعفر اخوان ، عبدالعلی فرمانفرمائیان و جمعی دیگر ازصاحبان صنایع در کاخ نخست وزیری حضور یافتند و باآقای دکتر امینی نخست وزیر پیرامون‌تاسیس اطاق صنعتی مذاکره کردند.

بدوا آقای مهندس طالقانی وزیر اسبق کشاورزی پیرامون لزوم‌تاسیس اطاق صنعتی مطالبی اظهار داشت و گفت هدف از تاسیس این اطاق‌ایجاد همکاری بیشتر بین صاحبان صنایع و جلوگیری از رقابتهای نا مشروع است . در گذشته چنین طرحی‌آماده شده بود ولی جهت اجراء به مقامات مسئول تسلیم نشده بود . اینك با توجه باینکه تشکیل چنین‌سازمانی‌مایه پیشرفت صنایع کشور است ، طرح پیشنهادی را به آقای نخست وزیر تقدیم میداریم .

سپس آقای نخست‌وزیر رشته سخن را بدست گرفت و از اینکه آقایان ارباب صنایع بمنظور ایجاد همکاری و حسن تفاهم بیشتربین خود بفکر تاسیس اطاق صنعتی افتاده‌اند به آنان تبریك گفت و اظهار امیدواری کرد که‌این‌طرح پس از مطالعات‌لازم بموقع اجرا گذاشته شود . آقای دکتر امینی همچنین اظهار داشت که این طرح را من مطالعه میکنم و بعدا به وزارتخانه های بازرگانی ، صنایع و معادن شورایعالی اقتصاد میفرستم تا نتیجه مطالعات خودرا بمن گزارش دهند .

اطاق صنایع در امور مربوط به صنایع و معادن از قبیل مالیات و عوارض ـ سهمیه‌ـ سود بازرگانی ـ مقررات گمرکی‌ـ معافیت ها ـ حمایت و نظارت‌صنعتی ومعدنی ـ تحدید واردات ـ تشویق صادرات و حمایت از صنایع‌ومعادن ملی و جلوگیری از افزایش بهای غیر معقول فرآورده های صنعتی و معدنی چه در موارد «وضع یاتغییر یا اصلاح ، تنظیم قوانین » و نظارت مربوطه بموارد فوق و چه در باب نحوه اجرای آنها توسط وزارتخانه ها و موسسات مربوطه نظر مشورتی دارد .

صاحبان صنایع معتقدند دولت باید اولین دوره اطاق را انتصابی و بر اساس پیشنهاد وزارت‌صنایع و معادن و تصویب هیئت وزیران انتخاب کند . تعداد اعضای اطاق صنایع سی نفر پیش‌بینی شده است و این عده باید ضمن انجام وظایف اطاق آئین نامه داخلی و انتخاباتی و صدور کارت عضویت را تکمیل نماید. خبرنگار ما اطلاع‌میدهداین طرح بزودی به آقای مهندس‌فریور وزیر صنایع و معادن تسلیم خواهد شد .

وزیر صنایع و معادن ریاست افتخاری اطاق را همیشه خواهد داشت .

نماینده ایران دربازار مشترك اروپا

امروز اطلاع حاصل‌شد که‌آقای مهندس خسرو هدایت سفیر کبیر ایران در بلژیك علاوه بر سمت فعلی بعنوان نماینده ایران در بازار مشترك اروپائی تعیین شده است و یك نفر معاون نیز خواهد داشت که بزودی ا زایران به بروکسل مرکزبازار مشترك‌اروپا اعزام‌خواهد شد .

دکتر حائری گفت:

ایران دربرابر تهدید تسلیم نخواهدشد

رادیو کراچی ـ آقای دکتر هادی حائری نماینده ایران در کنفرانس توسعه معادن کشور های سنتو ،اظهار داشت که ایران در برابر تهدیدات شوروی تسلیم نخواهد شد و برائر این تهدید ها پیمان سنتو را ترك نخواهد گفت . وی افزود که‌ایران مانندگذشته ،پای‌بند تعهدات خود در پیمان سنتوبوده و بآن احترام‌خواهد گذاشت .

دبیرکل سنتو

برای تودیع بتهران‌می‌آید

ساعت ۲۱ امشب آقای بیك‌دبیر کل سنتو وارد تهران خواهد شد . مسافرت‌وی به‌تهران برای تودیع بامقامات رسمی ایران است بقرار اطلاع روز سه‌شنبه ضیافتی‌از طرف آقای فروغی کفیل وزارت خارجه ، بافتخار ایشان داده خواهد شد .

برای اولین بار در تهران

حراج ۵۰رقم

عالیترین ظروف کریستال چك

از ۲۸ شهریور در:

اسپارك ـ لاله زارنو تلفن ۳۱۶۹۲

داوطلبان آموزشگاه عالی‌وزارت‌دارائی

داوطلبان ورود به آموزشگاه عالی اختصاصی وزارت دارائی که ثبت نام نموده‌اند از روز ۲۵ر۶ر۴۰ لغایت روز ۴ر۷ر۴۰ با در دست داشتن اصل شناسنامه ودیپلم وبرك خاتمه خدمت یا معافی دائم از خدمت نظام وظیفه برای دریافت کارت‌ورود به جلسه امتحان بدفتر آموزشگاه مراجعه نمایند. ضمنا تاریخ‌امتحان ۷صبح روز ۷ر۷ر۴۰ در دانشگاه تهران خواهد بود .

رئیس آموزشگاه عالی اختصاصی وزارت‌دارائی . مسعود سالور

افسران و کارمندان اداره مهندسی ارتش شاهنشاهی مصیبت‌وارده بخاندان محترم قریب بویژه تیمسار سرلشکر علی‌قریب و سرکار سرهنك‌مهندس‌ابوالقاسم‌قریب راتسلیت عرض نموده و بقاء عمر بازماندگان و شادی روح آن مرحوم را از درگاه خداوند متعال مسئلت مینمایند .

آ ـ ۱۵۲۲۹ سرتیپ محمد رضا یاوری