سخنگوی وزارت امورخارجه ترکیه اعلام کرد:

ماکاریوس یونان را بجنگ علیه ترکیه تحریک میکند

اطلاعات

۳ شنبه ۲۰ امردادماه ۱۳۴۳ ..... شماره ۱۱۴۵۸
..... سال سی و نهم ..... تکشماره ۴ ریال

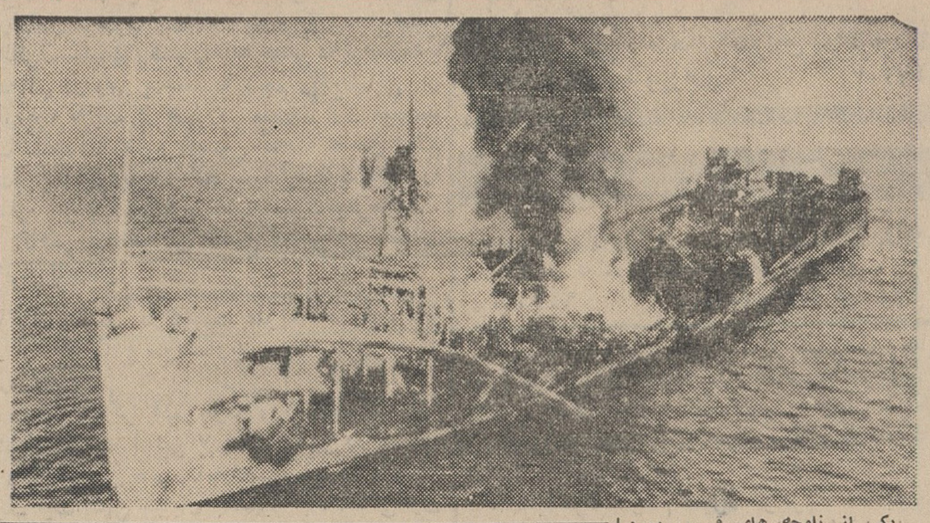

یکی از ناوچه های قبرس مورد حمله هواپیماهای ترکیه قرار گرفته ودرآتش میسوزد.

- مقامات سازمان ملل گفتند حمله ترکیه بقبرس حل بحران این کشور را تسهیل کرد

شرح درصفحه ۳و۴

هواپیما های یونانی دیروز یك دهکده ترك نشین قبرس را بمباران کردند و بدنبال آن ترکیه بشدت بیونان اعتراض کرد

- دیروز در نیکوزیا تیر - اندازی شدیدی روی داد واتباع امریکا قبرس را تخلیه کردند
- ترکیه نقض آتش بس، حمله مجدد و پیاده شدن قوای خودرا در قبرس تکذیب کرد

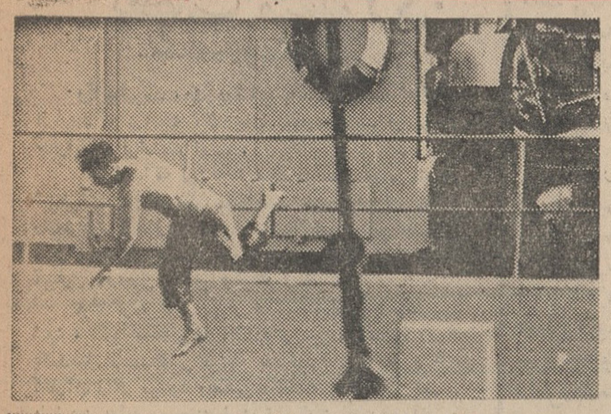

ملوان یك ناوچه گشتی قبرس پس از آنکه ناوچه‌اش هدف حملات هواپیما های ترکیه قرار گرفته با شتاب خود را بدریا می‌افکند.

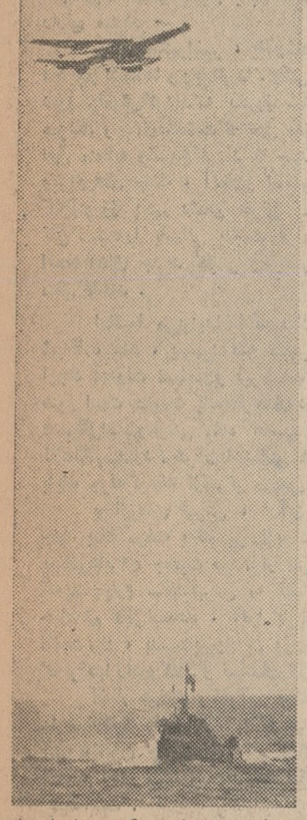

یك هواپیمای ترکیه برفراز یك ناوچه قبرسی درساحل «زروس» پرواز میکندو آماده است که آن را مورد حمله قرار دهد.

امروز رسما اعلام شد از ۱۸ هزار شرکت‌کننده:

۲۰۵۰ نفر در کنکور قبول شدند

اسامی قبولشدگان کنکور دانشگاهها فردا اعلام میشود

- ۸۰۷ نفر در رشته ریاضی ۹۱۴ نفر در رشته طبیعی و ۳۲۹ نفر در رشته ادبی قبول شده‌اند
- دختران امسال در کنکور چندان موفقیتی بدست نیاورده‌اند

امروز رسما اعلام شد که در کنکور دانشگاههای کشور جمعا ۲۰۵۰ نفر موفق شده‌اند که حداقل نمره قبولی بدست آورند

اسامی قبولشدگان در کنکور فردا در روزنامه اطلاعات منتشر خواهد شد.

تقسیم رشته ها

قبولشدگان کنکور در رشته های مختلف بایشرح بوده‌است.

در رشته ریاضی ۸۰۷ نفر، در رشته طبیعی ۹۱۴ نفر در رشته ادبی ۳۲۹ در امتحانات ورودی دانشگاههای کشور جمعا هیجده هزار نفر شرکت جسته بودند که بایدترتیب تقریبا یازده

بقیه درصفحه ۱۳ ستون اول

در بازگشت از افغانستان

دکتر خطیبی بخبرنگار ما گفت:

- ملت افغانستان برهبری اعلیحضرت محمد ظاهرشاه گامهای بلندی درراه ترقی وتکامل برمیدارد
- ملت افغانستان احساسات بسیار صمیمانه واحترام آمیزی نسبت به شاهنشاه ایران ابراز میدارند
- والاحضرت ولیعهد افغانستان و همسرشان بدعوت والاحضرت شاهدخت شمس پهلوی قریبا بتهران خواهند آمد.
- یك هیئت ازهلال احمر افغانستان ودو هیئت ازمجلس سنا وشورایملی آنکشور بایران دعوت شدند

خبرنگار ما امروز باآقای دکتر خطیبی نایب رئیس مجلس شورایملی ومدیرعامل شیروخورشید سرخ ایران که اخیرا از مسافرت بافغانستان بازگشته‌اند مصاحبه‌ای ترتیب داد که ذیلا ازنظر خوانندگان میگذرد.

در صفحه ۱۵

کارپل کشنده حشرات

در جلسه دیشب شورایعالی اصناف اعلام شد

اصلاح لایحه مالك ومستاجر

- در دستورکار شورا قرار گرفته است
- اصناف طرح تعطیل جمعه را یکبار دیگر تایید کردند

دیشب اصناف تهران اجتماعی تشکیل دادند وبرپایهٔ تعطیل جمعه، مالیات، بیمه‌های اجتماعی و قانون مالك و مستاجر مذاکره کردند وروسای اتحادیه ها درخواست نمودند که جلسات شورا هرپانزده روز یکبار تشکیل شود.

درجلسه مجمع‌عمومی اصناف که دیشب درشورایعالی اصناف تشکیل شد آقای حسینقلی قبادیان ریاست جلسه را بعهده داشت.

درآغاز جلسه اعلام شد که غرض از تشکیل مجمع عمومی رسیدگی باموری بقیه درصفحه ۱۳ ستون سوم

با اجرای طرح تعطیل هفته از جمعه ۲۳ مرداد

در زندگی اصناف تحولی آغاز میشود

مردم تهران اصناف را دراجرای طرح تعطیل جمعه یاری میکنند

ازاین جمعه اصناف وپیشه‌وران تهران و شمیرانات طرح تعطیل جمعه را اجرا خواهند کرد.

مقدمات اجرای تعطیلات جمعه بدرخواست خود اصناف و پیشه‌وران و باهمکاری موسسه اطلاعات فراهم شد و بااستقبال گرم آنان مواجه گردید. این طرح برای آن بوجود آمدکه اصناف نیز مانند همه طبقات دیگر مردم مملکت ما، هماهنك ترقیات ایران امروز از نظم وترتیب کافی در زندگانی خود بهره‌مندباشند ولااقل یك‌روزدر هفته را باستراحت وامور خانوادگی خود بپردازند.

مردم تهران نیز در اجرای طرح تعطیل جمعه اصناف، اصناف و پیشه وران تهران وشمیرانات را یاری خواهند کرد و باتهیه‌مایحتاج خود در روز های پنجشنبه بافراد صنفی فرصت خواهند داد که در تعطیلات جمعه‌از استراحت وآسایش برخوردار باشند.

شرح در صفحه هفتم

برای آسایش مسافران شهری

ایستگاههای تاکسی زیاد شد

- رانندگان تاکسی کار خودرا باوضع‌جدید تطبیق داده‌اند

دیروز وامروز بتعداد ایستگاه های تاکسی در خیابانهای مرکزی شهر اضافه شدومطابق تراکم در سایر نقاط بازهم تعداد جدیدی ایستگاه تاکسی دایر میگردد.

بقیه درصفحه ۱۳ ستون سوم

آموزگاران پیمانی از روی معدل استخدام میشوند

تاکنون ۳۲۰۰ نفر دیپلمه دختر وپسر برای احراز شغل آموزگاری پیمانی ثبت‌نام کرده‌اند

امروز اطلاع حاصل شد که‌برای استخدام آموزگار پیمانی موقت ۳۲۰۰ نفر از فارغ‌التحصیلان دبیرستانهای دختران و پسران ثبت نام کرده‌اند واز بین این عده ۲۹۰۰ نفر باتوجه

بقیه در صفحه ۱۳ ستون اول

دعوت برای مذاکره و مشاهده

خریداران ویلاهای دریاکنار

توجه فرمایند

چون درنظر است که جشن باشکوه افتتاح شهر دریاکنار در روز ۲۸ مرداد ماه جاری در دریاکنار برگزار گردد.

شرکت آتی‌ساز، ازخریداران محترم ویلاهای شهر دریاکنار دعوت میکند برای پاره‌ای مذاکرات ومشاوره پیرامون اداره شهر واین جشن بزرك وهمچنین مشاهده ۴۱۰ صندوق وسایل تفریحی وورزشی که اخیرا از کشورهای اروپا و آمریکا مخصوص شهر دریاکنار واردشده روز جمعه همین هفته (۲۳ مرداد) در شهر دریاکنار حضور بهمرسانند.

روز جمعه همین‌هفته (۲۳ مرداد) وعده ما دریاکنار

اطلاعیه مؤسسه استاندارد ایران برای صادرکنندگان برگه زرد آلو

موسسه استاندارد ایران بدین وسیله شرایط صدوربرگه زردآلو بمقصد آلمان رابرای سال جاری بشرح زیر به استحضار کلیه‌تولید کنندگان‌وصادرکنندگان میرساند.

۱- برگه زردآلو بوسیله کارد هسته‌گیری شده باشد.

۲- برگه زردآلو باید فقط از میوه سالم ورسیده‌و تمیزویکدست تهیه شود.

۳- حداکثر رطوبت ۲۳ درصدو مقدار برگه زردآلوی نارس - لکه‌دار- پاره شده وریز نباید از ۱۵ درصد تجاوز نماید.

۴- برگه زردآلو نباید بمواد خارجی مخلوط بوده و یا کثیف باشد.

۵- برگه زردآلو باید با گل گوگرد تهیه شده باشد.

چون‌برداخت بهای برگه‌زردآلو موکول به‌رسیدن جنس وگواهی شئون کشور از صدور پروانه موسسه مواد غذائی آلمان میباشد برگه زردآلو که بر خلاف‌شرایط فوق و مشخصات استاندارد که‌قبلا چاپ و منتشر گردیده خودداری خواهد کرد.

موسسه استاندارد ایران

تلفن جدید شرکت تضامنی احمد خسروشاهی وبرادران

وشرکت سهامی تولید دارو

۶۹۷۷۵

شرکت کارل فن ودل

از آقایان کارآموزان منظور شده در سری اول متمنی است روز جمعه سی‌ام مرداد ماه جاری ساعت ۹ صبح جهت شرکت در امتحان زبان در دبیرستان ایرا ن‌ما واقع‌در تقاطع‌خیابان سزاوار وسی‌متری جنب فروشگاه‌ستاد کل‌ژاندارمری‌حضور بهمرسانند.

ماشین های محاسباتی **فریدن**

بوسیله **کمپانی سینگر** بفروش میرسد

چون از تاریخ دهم امرداد ۱۳۴۳ فروش وسرویس ماشینهای محاسباتی فریدن در ایران بعهده کمپانی سینگر میباشد از مشتریان ودارندگان محترم ماشینهای فریدن خواهشمنداست برای کسب هرنوع اطلاعات وسرویس بکمپانی سینگر خیابان سعدی مراجعه فرمایند.

تلفن: ۳۸۷۲۹ و ۳۶۹۳۴ نشانی پستی - صندوق پستی شماره ۳۹

جریان روز

آتشی، که باهیزم تعصب میسوزد!

وقایع قبرس ، تدریجاً این جزیره‌را بمانند بشکه‌ای از باروت که دردهانه آتشفشان گذارده باشند در معرض خطر انفجار قرارداده است .

از ابتداکه زدوخورد های موضعی قبرس شروع شدهرآدم مآل‌اندیشی میتوانست چنین بحران سختی رابپیش‌بینی کند زیرا تجربه نشان‌داده‌است هیچ جنگی‌در میان ابناء بشربااندازه جنگی‌که ریشه‌های آنرا تعصب آبیاری کندعمیق وخشن وطولانی‌نیست .

میان‌افراد بشر بهزار علت‌ممکن‌است اختلاف‌پیدا شود ، لکن‌اختلافاتی‌که انگیزه‌ای غیر از تعصب داشته باشدمثل زخم‌سطحی‌همینکه به‌صلح‌وآشتی انجامید همه آثارآن زائل میشود وبعکس ، اختلافات ناشی‌از تعصب یامقرون به‌تعصب چون‌زخم‌عمیقی ناوقتی هست‌خودش و هنگامی‌که ظاهرا التیام یافت عوارض وآثارش آدمیان رارنج میدهد .

جنگ‌عالمگیراخیر ، باآن‌شدت و وخامت وآنهمه فجایع‌وکشتارها و ویرانی‌ها ، وقتی‌تمام شد بزودی‌طرفین دعوی‌فراموش‌کردندکه یکروز سایه همدیگر را باتیر میزدند وچندی‌نگذشت‌که دول متخاصم تبدیل‌شدند به دول متحابه وشروع‌کردند به جهد مشترک جهت ترمیم ویرانی‌های جنگ ، آلمان‌و انگلیس وفرانسه وامریکا که‌تادوروز پیش دشمن خونی یکدیگربودند خاطرات تلخ‌گذشته‌را بآسانی بدست فراموشی سپردند و در اتحادیه‌های جدید نظامی وسیاسی واقتصادی متحد و متفق گشتند .

اماشما می‌بینیداختلاف میان هندو ومسلمان در شبه‌قاره هند ، باوجودآنکه منجربه تجزیه‌شبه قاره و ایجاد دودولت مسلمان‌و غیرمسلمان گشت هنوز هم‌که هنوز است بصورت یک‌خطرجدی درسرزمین آرامش‌بخش هندباقی‌است‌وتاوقتی ماده تعصب ریشه‌این اختلاف را تازه‌تگهیدارد ، هرآن احتمالش هست‌که آتش خاموش بایک جرقه‌کوچک ازسرنو مشتعل شود .

یونانی‌های قبرس ، درآن‌جزیره متاسفانه یک چنین‌جنگ‌آمیخته به‌تعصبی راایجاد کردوو دامان‌زده‌اند. یونانی‌هابرای جمعیت صدهزار نفری‌ترک ساکن جزیره که‌یک‌چهارم سکنه‌قبرس را تشکیل میدهند حتی‌حق حیات‌هم قائل‌نیستند . آنها باایجاد تعصب نسبت به اقلیت‌ترک ، بدست‌پیروجوان وزن‌ومرد اسلحه داده‌اند که‌ترکها رادروکنند و نسلشان‌راازروی جزیره بردارند.

اخبار هولناک وتاثرآور جنگ قبرس را درروزنامه ها میخوانید والبته میدانیدکه براثر این جنگ تعصب آمیز تاکنون چه‌صدماتی به‌ترکهای ساکن جزیره‌وارد شده و چقدرکشته داده‌اند وچه خانمانها ازایشان ویران گشته‌است .

جرم‌این مردم‌چیست ؟ جرمشان اینستکه نسل اندرنسل ساکن‌جزیره‌قبرس بوده‌اند . جرمشان‌اینستکه سرزمین اجدادی خودرا دوست‌دارند و میل دارندهمانجا که‌پدرانشان زندگی کرده‌اند زندگانی کنند و همانجا بمیرندوکنار پدرهاشان دفن‌شوند . جرم‌آنها اینستکه برای‌استقلال جزیره بسهم خودشان فداکاری وجانبازی کرده‌اند ولی‌حالاکه جزیره استقلال‌پیدا کرده، اکثریت یونانی پاروی همه عهود و قرارداد ها و قوانین وحتی عواطف وغرائزانسانی گذارده وشروع کرده‌اند بکشتار و اعدام دستجمعی ترکها .

خوشبختانه دولت‌ترکیه بعنوان حافظ منافع‌اقلیت ترک جزیره قبرس بیکار ننشسته و با اعمال سیاست قاطعانه ، تاحدی از ادامه‌کشتار وحشیانه و تاراج خانه‌و زندگانی ترکهای قبرس جلوگرفته است . ما علاوه‌از آنکه‌بنام یک‌ملت هم‌پیمان اقدامات اساسی دولت‌ترکیه رادر زمینه مسئله قبرس تائید میکنیم حقیقتا بعنوان یک‌ملت‌مسلمان و طرفدارحق‌و عدالت‌از رفتارناشایسته‌ای که‌نسبت‌به جمعیت مسلمان‌ترک جزیره قبرس میشود تنفر وانزجار خودمانرا اعلام میداریم .

ماامیدواریم قدرتهای بزرگ جهان وخاصه سازمان ملل‌متحدبا اتخاذتدابیری‌هرچه زودتر حقوق سکنه‌ترک جزیره قبرس‌راتامین وتضمین کنند ، لکن‌دراینجا لازم میدانیم‌بنام ملت‌ایران نسبت بسیاست خصمانه دولت یونانی قبرس درحق صدهزارمسلمان‌این‌جزیره اعتراض کنیم‌واز دولت یونان بخواهیم که‌رویه غیرانسانی‌اکثریت یونانی قبرس‌رانسبت‌به اقلیت ترک بدیده تایید نگاه نکنند . حمایت‌از اختلافات نژادی‌و قومی‌و تحریک تعصبات موجود مطلقا درشان دولتی‌که پای منشور حقوق‌بشر امضاءنهاده نیست . ایکاش قبل ازآنکه احساسات عمومی جهانیان واقدامات تامینی دولت‌ترکیه، یونانی‌های قبرس رابترک‌عمل غیرانسانی خود وادارسازد، آنها خوداسلحه‌را زمین‌بگذارند و تعصبات رابسوئی نهند و حقوق اقلیت ترک‌را محترم بشمرند .

مجالس ترحیم و یاد بود

با کمال تاسف درگذشت مرحوم **حسن‌سمیعی** قاضی‌عالیرتبه بازنشسته‌دادگستری‌را به اطلاع می رساند .

مجلس ترحیم آنمرحوم روز چهارشنبه ۲۱ مرداد ماه ازساعت ۵ تا ۷ بعد از ظهر در مسجد مجد منعقد خواهد بود . **وزیردادگستری**

سناتور ونمایندگان گیلان فوت **حسن سمیعی** فرزند حسین سمیعی ادیب‌السلطنه را با نهایت تاثرباستحضار می‌رسانند مجلس ترحیم آن مرحوم ازساعت ۵ تا ۷ بعداز ظهر روزچهارشنبه ۲۱مرداد در مسجد مجد منعقد است .

حسن اکبر . نیره ابتهاج سمیعی. جهانگیر سرتیپ‌پور . هلاکورامبد . نادر ادیب سمیعی . دکتررمضانی . مهندس اسدی سمیعی. محمود توسلی .باقر پژند . عین‌الله پورادیبی . طائب‌زاده اقبالی

آ ـ ۹۵۰۳

خانواده سمیعی باکمال تاسف فوت **حسن سمیعی** را به اطلاع دوستان و آشنایان میرساند مجلس ترحیم آنمرحوم ازساعت ۵ تا ۷ بعد از روز چهارشنبه ۲۱مرداد دماه‌درمسجدمجدومجلس ترحیم زنانه از ساعت ۵ بعد از ظهر همان روزدرباغ نبیل‌سمیعی واقع در نیاوران جنب منظریه خواهد بود .

مجلس تذکردیگری نیز روز پنجشنبه ۲۲ مرداد ماه جاری ازساعت ۸ تا ۱۰ صبح در شهر رشت در مسجد خانوادگی منعقد می گردد .

ابراهیم نبیل‌سمیعی

مصیبت‌وارده رابخانواده محترم سمیعی بویژه سناتور نبیل‌الملک سمیعی و آقای مهدی سمیعی رئیس کل بانک مرکزی تسلیت میدهیم

مراسم شب هفت مرحوم شفیعی

مراسم شب هفت شادروان **صفر علی شفیعی** وجوان ۲۱ساله ناکامش **سیاوش شفیعی** درساعت ۱۷روز چهارشنبه ۲۱ امرداد ماه (فردا)درآرامگاه صولت‌الدوله واقع درامامزاده عبدالله برگزار می گردد . بستگان و دوستان و آشنایانی که‌مایلند در معیت خانواده‌های داغدار آنها حرکت نمایند می توانند‌درساعت۱۶فردابا‌وسائلی‌که پیش‌بینی شده از منزل آنمرحوم‌واقع درخیابان سلیمتری باغشاه کوی ده متری پلاک ۱۶ر۱ تشریف فرما شوند . **خانواده‌شفیعی**

یکسال از مرگ جوان ناکام مرحوم **دکتر کامبیز سمیعی** میگذرد . ضمن طلب مغفرت برای آن جوان هزینه مراسم بامور خیریه تخصیص داده شد .

خانواده های شیوائی . مشیری . سمیعی . علوی . مطهری

آ ـ ۹۴۷۳

سپاسگزاری

خانواده های :**دولتشاهی . هرمزد . آذرپی جهرودی . نور کیهان . بوذرجمهری . بهزادی . ایروانی.** درگذشت **بانوفاطمه جبروتی دولتشاهی** مادر آقایان عبدالله . محمد حسین . فرهاد . شاهپور دولتشاهی را به استحضار خویشان‌ـ دوستان ـو آشنایان می رساند و از بانوان و آقایان محترمی که رنج سفر تا چالوس رابرخود هموارفرموده بادلجوئی‌واظهارهمدردی‌بازماندگان را قرین امتنان فرموده‌اند .کمال تشکر و امتنان را دارند .وهرگاه دراثرتالمات‌روحی‌درشرفیابی وعرض تشکر تاخیری پیش‌آمد البته عفووا‌غماض خواهند فرمود .

آ ـ ۹۴۶۷

بدینوسیله از کلیه دوستان و فامیل که در تشییع‌جنازه و ختم مادر اینجانب شرکت و یا بوسیله تلفن همدردی کرده‌اند بی‌نهایت سپاسگزارم و سلامتی همه دوستان‌راازخداوند آرزو دارد . **خارك ـ اسحق‌نیری**

بانهایت تاسف فوت ناگهانی مرحوم **محمود معتمدی** برادر آقایان مهدی ـ محمد‌ـ مهندس مصطفی‌ومهندس باقروعبدالله ومحسن معتمدی را باطلاع‌کلیه اقوام‌وآشنایان‌میرساند.

مجلس ترحیم آنمرحوم روز پنجشنبه ۲۲ مرداد ماه از ساعت ۹ الی ۱۱ صبح در مسجد مجدو مجلس ختم زنانه روز چهارشنبه ۲۱ مردادماه در منزل شخصی آنمرحوم واقع در خیابان باب همایون کوچه قنات از ساعت ۵ الی ۷ بعد از ظهر منعقد میباشد .

خانواده های معتمدی ـ اکبری ـ رنگچی. اعتمادیه ـ اسعدی . بهاری . کریمیان . کلاهی شکرابی . مدنی.ریسمانچی . فولادی .وصال. فردین . قطب . فخارپور .باقرآل . سلیمانی

بعموم بازماندگان آنمرحوم مصیبت وارده‌را تسلیت میدهیم.

بمناسبت سال‌درگذشت استاد گرانمایه **شادروان سید حسین میر مصور ارژنگی** مراسمی‌ازساعت ۵ تا۷ بعداز ظهر روز چهارشنبه ۲۱ مردادماه درآرامگاه شادروان‌واقع در امامزاده عبدالله برگزار خواهد شد.

خویشاوندان عزیز و دوستان ارجمند با تشریف فرمائی خود روان آن پیر هنر را خرسند خواهند فرمود.

بتول میرمصور ارژنگی ـ شهربانوومهر بانو میرمصور ارژنگی.

آ ـ ۹۴۱۷

بانهایت تاثر فوت علیین آرامگاه **حاج محمد باقر نوید** را که عمری به تقوی ونیکنامی گذراندند به اطلاع می رساند مجلس ختم مردانه فقیدسعید ازساعت ۵ الی ۷بعد از ظهر روز چهارشنبه ۲۱ر۵ر۴۳ درمسجد ارك برگزار میشود.

حاج سید صدرالدین جزایری . الاحقر زین‌العابدین‌سرخه. حاج سیدحسن رضوی.

بانهایت تاسف درگذشت شادروان **حاج محمد باقر نوید** پدر آقای محمد علی نوید مدیر عامل شرکت ایران تراك با مسئولیت‌محدودرا به اطلاع می رساند . مجلس تذکر فقید سعید روز چهارشنبه ۲۱ر۵ر۴۳ ازساعت ۱۷ تا ۱۹ درمسجد ارك برگزار می کردد .

هیئت مدیره شرکت‌ایران‌تراك‌بامسئولیت‌محدود

خانواده های :**نوید . نونهال . گل محمدی غفاری . شهابی . لوئو . زاهدی . کلباسی . نواب .ارباب زین‌العابدین تهرانی . آذرفر . علی‌بابائی. زینی .واهب . سبحانی . کریمی . اعزازی . خلعتبری . امینی . حاج عمو . کهرام . ساعتچی . خرازیان . کلهر. وفادار . اشتری . ملکی.ورشوچیان .کاظمی . آقائی . خرازی**

بانهایت تاثر فوت فقید سعید **حاج محمد باقر نوید** بزرك‌خاندان نوید را به اطلاع فامیل ـ دوستان و اشنایان می رساند .مجلس‌ختم‌مردانه روزچهارشنبه ۲۱ر۵ر۱۳۴۳ از ساعت ۵ الی ۷ بعد از ظهر در مسجد ارك ومجلس ختم‌زنانه روز سه شنبه ۲۰ر۵ر۱۳۴۳ از ساعت ۱۰ صبح‌تا۷ بعد از ظهر در خیابان بهارستان بالاتر از سه راه ژاله دست‌راست کوچه قائن پس از چهارراه اول دست‌راست پلاك ۸۴ برگذار می شود .

محمد علی‌نوید ـاحمدنوید

سالی گذشت و ماتم ما همچنان بجاست
زین‌بار غم گذشت زمان ذره‌ای نکاست

بمناسبت سالروز وفات **مرحوم نصرالدین (تقی) نعیمی** عصر چهارشنبه ۲۱ مرداد در مقبره فتوحی امامزاده عبدالله مجلس یادبودی برقرار است . از خویشان و دوستان انتظار بذل‌لطف داریم . **مه‌لقا فرهی ـ ابوالحسن رضوی**

چون شب جمعه ۲۳ مرداد مصادف‌باچهلمین شب درگذشت شادروان **حسین بهزادی** می‌باشد مجلس‌یادبودی ازساعت شش ونیم بعد از ظهر در منزل آقای فتحعلی‌بهزادی واقع در خیابان سی‌متری مقابل ژاندارمری خیابان‌ساسان برقرار خواهد بود .

جواد بهزادی . فتحعلی بهزادی .دکترعبدالله بهزادی . جمشید بهزادی آ ـ ۹۴۷۷

تسلیت

مصیبت وارده‌را به خانواده های محترم‌رفیعی ومولائی و کاظمی تسلیت عرض می نمایم .

آ ـ ۹۴۷۹ **حاج سید جلال موسوی**

درگذشت مرد خیر و نیکوکارمرحوم حاج غلامرضا نیك زا درا به خانواده های آنمرحوم و علوی و توتونچیان و تفضلی ـ همایونی ـ مکی رضوانی تسلیت عرض نموده وبقای بازماندگان ایشان را خواستاریم .

سعدیا مرد نکونام نمیرد هرگز
مرده آنست که نامش‌به‌نکوئی نبرند

حاج‌صدرالدین ثلاثی‌وخانواده

افسران و کارمندان شعبه ششم اداره‌آگاهی بانهایت تاسف درگذشت ناگهانی و غم‌انگیز جوان ناکام فرهنك‌داوطلبی را به‌عموم‌بازماندگان آنمرحوم بویژه آقای عبدالعلی داوطلبی پدر داغدیده اش از صمیم‌قلب‌تسلیت‌عرض‌می نمایند

از طرف افسران و کارمندان شعبه ششم‌اداره آگاهی ـ رحیم حامدی

فدراسیون بکس کشور مصیبت وارده را بخانواده محترم یوسف زاده خصوصا به جناب آقای حسین یوسف زاده و جناب آقای محمود یوسف‌زاده تسلیت عرض می نماید .

رئیس فدراسیون بوکس کشورعلی عبده

دوستان ایران جوان باکمال تاسف مصیبت وارده‌را بخاندان محترم یوسف زاده مخصوصا به آقایان محمودیوسف زاده وحسین‌یوسف‌زاده تسلیت می گویند .

هیئت مدیره کانون ایران جوان

تیمسار سرلشگر دکتر حسین ریاحی

مصیبت وارده‌را بجنابعالی و خاندان محترم تسلیت عرض می نماید .

آ ـ ۹۴۹۱ **دکتر حسین مختاری**

تیمسار سرلشگر دکترریاحی

مصیبت وارده‌را بجنابعالی وخانواده‌ارجمند تسلیت عرض می نمایم .

آ ـ ۹۴۶۹ **دکتر ایرج یزدانی**

جناب آقای داوطلبی

درگذشت نابهنگام فرزندعزیزتان‌را از طرف خود وکارمندان شعبه آگاهی بخش ۳ بجنابعالی وفامیل محترم تسلیت عرض می نماید .

رئیس شعبه آگاهی بخش ۳ ـ جهان آرا

بانهایت‌تاسف مصیبت وارده بخانواده محترم رحیمی‌نژاد را تسلیت عرض میکنیم.

خانواده های بیامنش ـ مهرپاد ـ ساعد ـ خواجه شریفی

دوست بسیارگرامی جناب آقای محمدعلی‌نوید

خبر فوت والد معظم جنابعالی مرا نیز فوق‌العاده متاثرومغموم کرد ضمن عرض‌تسلیت سلامت شما و بقای خانواده گرامی را ازپیشگاه قادر متعال مسئلت دارم . **احمد علی بابائی**

مصیبت وارده‌را به آقایان حاجی محمدعلی نوید و احمد نوید وخانواده ایشان تسلیت عرض نموده بقاء و سلامتی ایشان را از خداوند متعال خواهانم . **خانواده خیام باشی**

بقیه آگهیهای ترحیم وتسلیت درصفحه۱۳

بسمه تعالی

نظر بفوت علویه متعلقه آقای حاجی غلامرضا شاه محمدی ووالده ماجده آقایان میرزا هدایت آیت‌اللهی و دکتر محمد سینا و تقی شاه محمدی وباقر شاه محمدی و مهندس محمود شاه محمدی عموزادگان مرحوم آیت‌الله العظمی‌آقای حاج‌شیخ عبدالکریم حایری رضوان الله تعالی دریزدمجلس فاتحه ای در روز پنجشنبه پنجم ربیع‌الثانی از ساعت۵تا ۷ بعد از ظهر در مسجد ارك منعقد است‌انشاءالله عموم مومنین خاصه علمای اعلام دامت برکاتهم با شرکت خود بازماندگان را متشکرو برای آنمرحوم طلب مغفرت‌میفرمایند .

الاحقر عبدالله بن مسیح الطهرانی ـمهدی الحائری الیزدی

باکمال تاسف درگذشت علویه مادر عزیزمان رادر یزد به اطلاع خویشاوندان ودوستان محترم می رساند .

مجلس تذکر آنمرحومه روز پنجشنبه ۲۲ مرداد از ساعت ۵ الی ۷ بعد از ظهر در مسجد ارك ونیز مجلس ختم رزانه عصرهمانروز درمنزل هدایت آیت‌اللهی خیابان جمشید آبادشمالی‌کوی اعتماد شماره ۱۲ منعقد خواهد بود .

هدایت آیت‌اللهی . دکتر محمد سینا . تقی شاه محمدی .باقرشاه محمدی . مهندس محمود شاه محمدی . محمد آیت‌اللهی . جلیل‌ایت‌اللهی جمال آیت‌اللهی

بانهایت تاسف فوت‌علویه والده آقایان آیت‌اللهی ودکترسینا ر ابه اطلاع خویشاوندان‌و دوستان محترم میرساند .

مجلس ترحیم آنمرحومه روز پنجشنبه ۲۲ مرداد ازساعت ۵ تا ۷ بعد از ظهر در مسجد ارك منعقد است .

محمد هراتی‌ـ امیر هراتی‌ـسید ابوالقاسم احرامیان

درگذشت علویه والده ماجده آقایان هدایت آیت‌الهی و دکتر محمد سینا را در یزد باطلاع خویشاوندان و دوستان محترم می رساند .

مجلس ختم آن مرحومه روز پنجشنبه ۲۲ مرداد از ساعت ۵ الی ۷ بعد از ظهر در مسجد ارك منعقد خواهد گردید .

محمد حسن حکمت . سید محمد صالحی . سید جلال نقیبی .سید حسین نقیبی . سید علی مرتضوی . حاج آقا حسین حکمت . دکتر جمال صادقی . محمد رضاسیگاری . منشی‌زاده . علی سیگاری . جواد گرامتی . جمال‌وکیلی . حبیب‌الله شاه محمدی . محمود صادقی. حاجی جلال تفضلی . نمازی .علی‌گلشن.دکترآیت‌اللهی

جمعیت میدیه‌های‌مقیم تهران با تاثر فراوان فوت والده ماجده آقایان هدایت آیت‌اللهی ودکتر سینارا به اطلاع عموم همشهریان‌محترم‌میرساند مجلس تذکر آنمرحوم روز پنجشنبه ۲۲ مرداد ازساعت۵تا ۷ بعد از ظهر در مسجد ارك منعقد خواهد گردید .

حاج محمود یکتا . سید باقر رشیدی . سید محمد رشیدی . سعیدی فیروزآبادی . دکتر قوامی زاده . حسین فیروز . تمدن دوست . مهندس امامی . مرتضی صفائی . احمد لطیفی . مظاهری . مسعود جمالی

فوت والده جناب آقای هدایت آیت‌اللهی‌را در یزد باطلاع کلیه دوستان می رساند . مجلس تذکر آن مرحومه ازساعت ۵ الی۷بعد از ظهرروز پنجشنبه ۲۲مردادماه‌در مسجدارك‌منعقدمی گردد

شرکت روند

بدینوسیله فوت والده جناب آقای هدایت آیت‌اللهی را به استحضار دوستان می رساند . مجلس ختم آنمرحومه ازساعت ۵ تا ۷ بعد ازظهر روز پنجشنبه ۲۲مرداد د رمسجد ارك منعقد می گردد . **شرکت‌سهامی ماشین فلاحتی تهران**

بخانواده محترم. آنمرحومه‌بویژه‌بازماندگان مصیبت وارده‌را تسلیت میدهیم .

مراجعت از اروپا

دکتر یوسف اعلائی از مسافرت اروپا مراجعت‌نموده است. **امیریه‌ـ قلعه وزیر**

برای دختران و بانوان هنردوست

هنرهای زیبا سرمایهٔ شایستگی و برازندگی در جامعه است وجلوه شخصیت هرکسی در آنست که از کارهای دستی و صنایع ظریفه سررشته داشته باشد اینك بشارت میدهیم.

دفتر گلدوزی وشماره دوزی‌اشرفی

تهیه وتنظیم از: **بانو نیره مؤید پردازی.**

یك ژورنال زیبا و کارآموز دارای ۶۹ نمونه از طرح‌ها و نقشه‌های ساده و رنگی گلدوزی ، شماره دوزی ،تکه‌دوزی و ابریشم دوزی روی اقسام پارچه‌ها با جدیدترین اسلوب در ۴۸ورق بزرك چاپ الوان .

یك مجموعه بی‌نظیر وعالی‌که ذوق و استعداد هنرجویان را علاوه برکارهای ارائه شده برای‌ایجاد طرح‌ها ونقش و نگارهای تازه و ابتکاری راهنمائی ورهبری میکند. به بهای ۵۰ ریال منتشر شد.

مؤسسه مطبوعاتی اشرفی ـ میدان شهناز اول مهران تلفن ۷۴۰۵۳

وکلیه کتابفروشیهای معتبرتهران وشهرستانها.

دکتر منصور پرتوی

از مسافرت مراجعت و کمافی‌السابق ازبیماران محترم پذیرائی مینماید . ۱ـ۳ آ ـ ۶۲۶۲

مطب دکتر طهمورث فروزین

پس از مراجعت از انگلستان از امروز در محل سابق‌خیابان اسلامبول جنب کافه فنادی فردوسی مفتوح واز بیماران محترم پذیرائی میشود ساعت پذیرائی از ۵تا۸ بعدازظهر تلفن ۳۷۲۲۲

دکتر ولی‌الله پرتوی

جراح متخصص بیماریهای زنان و زایمان

از مسافرت مراجعت پذیرائی ۵تا۸ بعد از ظهر

بسوی سیمرغ

«منظومه‌ی منطق‌الطیر اثرجاوید ان عطار بشیواترین نثر فارسی»

همان برنامه‌ی عرفانی که ساعت هفت و نیم صبح روز های ماه مبارك رمضان

از رادیو ایران پخش میشد ،

بصورت کتابی درآمده که بخداپرستان ، راه تازه‌ی خداپرستی و به پیروان مولا رموز سیر و سلوك را می‌آموزدوبدانشجویان رشته‌های ادبی نمونه‌ای‌ازنثرصحیح وفصیح فارسی را ارائه میدهد .

این کتاب باتوضیحات و تعلیقات وچند بحث تحلیلی

بقلم نعمت‌الله قاضی (شکیب)

باجلد و کاغذ مرغوب ، ازطبع خارج شد

شاه‌آباد، کتابفروشی‌خیام، بها۲۵۰ ریال

دبیرستان فردوسی

درآغاز هشتمین سال خدمات فرهنگی‌خود باسازمان آموزشی زیر فقط ازدانش آموزان جدی وعلاقمند بتحصیل درکلاسهای دوره اول ودوره دوم (ششم ریاضی وطبیعی) ثبت‌نام مینماید.

۱ـ گروه ریاضی‌ـ آقایان ازگمی‌ـ بحرانی‌ـ خدابخش‌ـزاوشی‌ـ عسکری‌ـ قاسملوـ نیك‌بین.

۲ـ گروه تجربی‌ـ آقایان رضی‌زاده ـ دکترزمانی قادری‌ـ دکترمتینی‌ـ مظفرزاده ـ دکتر معیری‌ـ مؤذنی.

۳ـ گروه‌زبان‌خارجه آقایان آهنچی‌ـ پرورندهـ دکترجزایری

۴ـ گروه ادبیات فارسی وعلوم‌اجتماعی

آقایان آیت‌اللهی‌ـ امیرظفری‌ـ تبسمی‌ـ مهدی زمانی.

۵ـ معلم راهنما‌ـ آقای اسمعیل سررشته‌داری دبیر باسابقه وقدیمی وزارتفرهنك.

مجسمه ۲۴ اسفندـ خیابان جمشیدآباد شمالی تلفن ۴۱۸۶۴

دبستانهای دخترانه وپسرانه **نوید**

وهمچنین دبیرستان دخترانه نوید وابسته به گروه فرهنگی فردوسی همه روزه ثبت‌نام مینماید.

خیابان نواب چهل متری تلفن ۶۱۲۰۶۴ آ ـ ۱۶۵۸۶

زردهای سرخ

کتابیکه در اندك مدت چاپ اول‌آن نایاب گردید .

چاپ دوم اینك در دست روزنامه فروشهااست

مطالعه این اثر بزرك سیاسی‌واجتماعی‌رابعموم دوستداران آثار با ارزش توصیه میکنیم بهاء برای استفاده عموم فقط ۳۰ ریال .

نمایندگان شهرستانها مقدارمصرفی خود را اطلاع دهید .

ناشر موسسه مطبوعاتی عطائی ناصرخسرو

تلفن ۵۰۴۰۶ ـ ۵۷۸۴۵

تبریکات

جناب آقای بهمن سعیدی

انتصاب بجای شمارا بریاست آب گیربیلقان صمیمانه تبریك عرض می نمائیم موفقیت شمارا از ایزد متعال خواستاریم . **(کارگران آب‌گیر بیلقان) .**

آ ـ ۱۶۵۹۰

استاد ارجمند جناب آقای حشمت‌الله فروتن

شاگردان وفادار شما ارتقاء مقام جنابعالی راصمیمانه تبریك گفته وامیدوارند شاهد موفقیت‌های‌شایان‌دیگری برای جنابعالی باشند .

آ ـ ۹۴۸۳ **محمد تقی خلج ـ جعفر زیدی**

ماکاریوس یونان را علیه ترکیه به جنك تحریك میکند

پاریس - ۱۰ اوت

درترکیه رسما اعلام شد که این کشور قسمتی ازواحد های هوائی خود را بطور موقتی از فرماندهی «ناتو» فرا خواند تااز آنها در بحران قبرس استفاده کند. این مطلب اندکی قبل از آنکه شورای ناتو جلسه فوق‌العاده خود را تشکیل دهد، اعلام گشت و ژنرال «لمنیتزر» فرمانده ناتو نیز آنرا تایید نمود. دراعلامیه گفته میشود ترکیه تعدادی ازواحدهای هوائی خودرا برای منافع دفاع ملی خود از ناتوبیرون‌میبرد واین امر طبق پیمان منعقده بین دول عضو مجاز است.

سخنگوی‌لمنیتزر افشاکرد که ژنرال جودت سونای رئیس ستادترکیه برای ملاقات بالمنیتزر به‌پاریس وارد شده‌است. وی‌ورئیس‌ستادارتش یونان هردو ازطرف فرمانده ناتودعوت‌شده‌اند که در پاریس با فرماندهان‌ناتومذاکره کنند.

گفته میشود ژنرال سونای علاوه برمسئله بیرون بردن واحدهای هوائی ترکیه، درباره بعضی جنبه های نظامی دیگر بحران قبرس نیز صحبت خواهد کرد.

● جلسه فوق‌العاده

شورای وزیران ترکیه شب‌گذشته بریاست عصمت اینونو جلسه فوق‌العاده تشکیل داد. در پایان این جلسه سخنگوی‌دولت‌و وزیراطلاعات ترکیه گفت دراین جلسه تصمیمات سازمان ملل متحد، فعالیت‌شوروی، ابتکارات‌متخصصین امریکاوانگلستان مورد بررسی قرار گرفت.

وی افزود دولت ترکیه تصمیمات سازمان ملل متحد را اجرا میکند.

پرزیدنت ماکاریوس‌امروز تلگرامی برای‌اوتانت دبیر کل سازمان ملل متحد ارسال داشت در این تلگرام رئیس جمهوری قبرس گفته است دولت قبرس قطعنامه شورای امنیت رادر زمینه آتش‌بس رعایت میکندو این قطعنامه شورای امنیت از هشتم اوت‌به مورد اجرا گذاشته شد.

ژرژ پاپاندرو نخست وزیر یونان اعلام کرد دولت یونان از قطعنامه شورای‌امنیت پشتیبانی‌کرده‌و شرایط آتش بس‌را اجرا خواهد کرد.

ژرژ پاپاندرو اظهار امیدواری‌نمود که‌ترکیه نیز قطعنامه شورای امنیت رادر زمینه آتش بس رعایت کند.

نخست وزیر یونان افزود دولت یونان تمام تلاش خودرا بکار خواهد برد که راه حل مسالمت آمیزی‌برای مسئله قبرس یافت شود.

● تیراندازی شدید

دیروز بعد از ظهر در مرکز شهر نیکوزیا در اطراف «خط سبز» که مناطق ترك و یونانی نشین شهر را از هم‌جدا میسازد تیراندازی‌شدیدی روی داد.

صفیر گلوله هاکه‌ازهر سو شلیك میشدند مردم را وادار ساخت که پابفرار بگذارند و صحنه را خالی نمایند.

یکی از مقامات سازمان ملل گفت تیراندازی اول بار از طرف بخش یونانی نشین آغاز شد.

همین مقامات گفتند یونانی ها و ترکها در اطراف «خط سبز» قوای خود را تقویت میکنند.

● هواپیما باسرنشین

درجلسه فوق‌العاده شورای وزیران قبرس‌که در تمام مدت دیشب ادامه داشت تصمیم گرفته‌شد قبرس از شوروی هواپیما های جنگی‌بگیرد.

منابع بسیار نزدیك به اسقف ماکاریوس اعلام کردند دولت قبرس از شوروی تقاضاکرده‌است‌که هواپیما های جنگی باسرنشین در اختیار دولت قبرس قرار دهد.

این منابع میافزایند تقاضای‌قبرس از شوروی توسط سفیر کبیرشوروی در نیکوزیا باطلاع‌دولت شوروی‌رسیده است.

● ناو هواپیمابر

ناوآمریکائی «امپرنیگفیلد» که‌ناو فرماندهی ناوگان ششم است امروز ناپل را بعزم سواحل قبرس ترك‌کرد قبلا گروهی از ناوهای ناوگان ششم ازجمله ناو هواپیمابر «روزولت» وناو موشك‌انداز «بوستون» و۱۰ کشتی دیگر ناپل رابعزم شرق مدیترانه‌ترك گفته بودند.

● ناتو پشتیبانی کرد

شورای دائمی ناتو امروز ازقطعنامه شورای امنیت برای آتش بس در قبرس پشتیبانی کرد واز ترکیه و یونان و قبرس خواست آنرا اجرا نمایند این تصمیم باتفاق آراء وپس از ۸۰دقیقه جلسه فوق‌العاده شورای مزبور اعلام گردید. شورا همچنین از فعالیت های «بروسیو» ایتالیائی دبیرکل ناتو برای بازگرداندن صلح به قبرس ستایش نمود. بروسیو در چند روزه اخیر در تماس دائمی با وزیران خارجه ۱۵ کشور عضو ناتو بوده است.

● پاپ میانجی میشود

پاپ پل‌ششم‌رهبر کاتولیکهای‌جهان امروز اعلام داشت که حاضر است برای‌رفع بحرانهائیکه صلح جهان‌را بخطر می‌اندازد میانجی گری‌کند.

پاپ ضمن نامه‌هائی که برای اسقف های کاتولیك رم در سراسر جهان فرستاده این پیشنهاد را عنوان کرده است. پاپ در نامه خود کمونیستها را عامل بوجود آوردن حوادث اخیر معرفی کرده است.

● تحقیق میکند

لندن - وزارت‌خارجه انگلیس اعلام کرد که کسب اطلاع کرده‌که هواپیما های جت شکاری ترکیه روی شهر یونانی‌نشین قبرس بنام«پولیس» پرواز کرده‌اند لردکارینگن وزیر مشاور انگلیس پس از ملاقات‌باهیوم نخست‌وزیر گفت ما همین الان خبر یافتیم که آتش‌بس پیشنهادی‌سازمان ملل نقض شده‌است.

عصمت اینونو در نامه ای به رئیس شورای امنیت ضمن تکذیب این خبر گفت معذلك دولت ترکیه تحقیقات بیشتری بعمل خواهد آورد تا بفهمد آیا حمله جدید خلبانان‌ترك به شهر پولیس‌راست است یانه.

● اطلاع نداشته

سخنگوی کمیته عالی قبرس در لندن اعلام کردکه دیروز (دوشنبه) در ساعت ۸صبح مجددا هواپیماهای ترکیه بندر پولیس در قبرس را بمباران کردند.

سخنگوی کمیته‌عالی قبرس گفت احتمال میرود که خلبانان این هواپیماها از شرایط آتش بس اطلاعی نداشته‌اند بهمین جهت هیچگونه حمله متقابلی علیه دهکده‌های ترك‌نشین یونانی‌صورت نگرفته است.

سخنگوی کمیته عالی قبرس در لندن افزود تعداد هواپیماهای‌ترکیه دو عدد بوده و میدان شهر را به مسلسل بستند.

در این حمله‌ده‌تن مجروح‌شدند. مقامات ترکیه از این جریان اظهار بی اطلاعی کرده‌اند.

عکسی از یك مادر ترك که‌پسرش‌در یکی از زدوخورد های اخیر نیکوزیا کشته شده است.

● اوتانت خرسند است

اوتانت دبیر کل سازمان ملل متحد اعلام کرداز انتشار گزارشی که قرار بود پیرامون حوادث‌قبرس از۵اوت‌تاکنون منتشرسازدصرفنظر کرد. دبیر کل سازمان ملل متحد گفت:

علت این امر اعلام آتش بس‌در قبرس است و مابسیار خرسندیم که ترکیه و قبرس با آتش بس موافقت کردند.

اوتانت افزود به ژنرال تیمایا فرمانده کل نیروهای سازمان‌ملل متحد در قبرس دستور داده است که کاملا مقررات آتش بس رااجرا کند و آنچه‌که در قدرت‌دارد بکار برد تاآتش بس نقض نشود.

عصمت اینونو نخست وزیر ترکیه امروزنامه‌ای برای رئیس شورای امنیت سازمان ملل متحد ارسال داشت نخست وزیر ترکیه در این زمینه اعلام کرده است‌که دولت ترکیه مقررات آتش بس را اجرا میکند.

● نامه اینونو

عصمت اینونودرنامه خودمیافزاید دولت ترکیه مشغول تحقیق اخباری است که در زمینه شلیك گلوله مجدد توسط یونانیان قبرس در ناحیه منصوره و کوکینا صورت گرفته است چنانچه این شلیك‌ها ادامه یابد ترکیه تصمیمات لازم اتخاذ خواهد کرد.

عصمت اینونودرنامه‌خودمیافزاید هواپیماهای یونان دهکده کوکینا رابمباران کردند و سه تن ترك‌را کشتند.

نخست وزیر ترکیه در نامه‌خود میافزایدباکمك سلاح‌ونفرات یونانی که مخفیانه وارد جزیره قبرس میشوند حملات یونانیان به‌ترکها تسهیل میشود.

آتن - علیرغم تکذیب های دولت ترکیه و مقامات سازمان ملل امروز همه روزنامه های یونان از قول «خبرنگاران‌خوددرنیکوزیا» نوشته‌اند دولت ترکیه در ناحیه منصوره نیرو پیاده کرده است.

بقیه در صفحه چهارم

تحولات مهم جهان در ۲۴ ساعت گذشته

با اعلام پذیرش قطعنامه‌شورای امنیت در مورد برقراری آتش بس در قبرس بحران این‌کشور فروکش کرد و بنظر میرسدبا تلاش‌دسته‌جمعی شورای امنیت، شورای ناتو، رهبران غرب وکشور های ذینفع‌در مسئله قبرس ازبسط‌دامنه‌جنك جلوگیری شده است. بااینحال هنوز آغازکار است.

تنها اجرای قطعنامه شورای‌امنیت می‌تواند از شعله ورشدن مجدد آتش‌بحران جلوبگیرد. باید دید این آزمایش تاچه‌حدموفقیت‌آمیز خواهدبود.

درحاشیه بحران قبرس

دمشق-وزیر خارجه سوریه نمایندگان سه دولت امریکا و شوروی و انگلیس و سه دولت دست‌اندرکار قبرس یعنی‌ترکیه ویونان و قبرس را بدفتر کار خود دعوت کرد و باآنها در باره قبرس مذاکره نمود.

بیروت- حوادث قبرس در بیروت باعث نگرانی شده‌زیرا عده‌زیادی از لبنانیها در قبرس بکسب و کار مشغولند.

نیکوزیا -یك خبرنگار رادیوئی امریکائی در موقع تهیه‌گزارش زدوخوردترکان ویونانیان‌مجروح شد و ۱۱ساعت بی حال روی زمین افتاده بود.

جانشین سن یی

رم- براثر شدت یافتن‌بیماری انتونیو سن‌یی رئیس جمهوری ایتالیا «سزار مرزاگورا» رئیس سنای آن‌کشورعهده داروظایف ریاست جمهوری شد. «سن‌یی» چند روز قبل دچار سکته مغزی شده وقدرت تکلم را از دست داده است.

دیشب پاپ‌پل ششم برای اعاده سلامت رئیس جمهوری ایتالیا دعا کرد.

قبرس شرایط ترکیه را ردکرد

نیکوزیا - ۱۱ اوت - یونایتدپرس مقامات یونانی قبرس امروز شرایط ترکیه رابرای آتش‌بس ردکردند و این امر بیم‌از تکرار حوادث اخیر را افزایش داده است.

یکی از شرایط دولت ترکیه آن است‌که یونانی ها آن مناطقی را که درطی جنگهای اخیر اشغال کرده‌اند تخلیه نمایند. یك منبع قبرسی‌امروز گفت این پیشنهاد عملی نیست و ترکیه نیز این را میداند

جاسوس دوجانبه

مونیخ- ۱۰اوت -رویتر - یك خیاط انگلیسی که‌به‌سوءظن جاسوسی برای کمونیستها ۱۳۲ روززندانی بود آزاد شد.

علت این بود که‌خیاط مزبور که مدیر «خیاط خانه‌الکساندر» بوده و برای نظامیان امریکا در آلمان‌لباس تهیه میکرد بدستور امریکا برای شوروی جاسوسی میکرده است. ستاد ارتش امریکادر «هایدلبرك» گواهی داده که دلیلی برای ادامه بازداشت خیاط مزبور وجود نداردوبه‌این طریق تلویحا تائید کردکه اوجاسوس دو-جانبه بوده است.

اقدام اجباری

آمستردام -ژنرال سونای‌رئیس ستاد ترکیه درسرراه خود به پاریس گفت: اگر یونانیان از حملات مجدد به‌ترکان قبرسی خودداری نمایند، ترکیه به قبرس هجوم نخواهد برد. اقدامی هم‌که ترکیه بعمل آورد اجباری بود زیرادهکده ها واموال‌ترکان قبرسی مانند دوره قرون وسطی دستخوش انهدام و چپاول قرار گرفته است.

وی افزود عقیده دارد راه حل مسئله قبرس مذاکره است نه بکار بردن نیرو های مسلح. باید هرکس‌درقبرس مجبورباشد ازقانون اساسی پیروی کند و این تنها راه‌آرامش بخش‌میباشد.

ژنرال سونای بعدا درپاریس خبر پیاده شدن نیروهای ترکیه در قبرس راتکذیب کرد وگفت پیشنهاد خاصی برای صلح در قبرس ندارد و فقط برای دادن گزارش وضع قبرس‌به‌ستاد ناتو درپاریس، به‌این شهر آمده است.

سازمان مخفی

الجزایر - جوانان مخالف بن‌بلا یك سازمان مخفی دراین کشور تشکیل داده‌اند. گفته‌می شود مخالفان بن‌بلا از این سازمان حمایت میکنند.

این سازمان درنخستین اعلامیه خود خاطر نشان ساخته است که‌هدفش سرنگون ساختن‌رژیم کنونی الجزایر و برقرار کردن دموکراسی دراین کشوراست

پاپ بهند میرود

دهلی جدید - روزنامه«ایندیان اکسپرس» چاپ‌دهلی گزارش داد‌که پاپ پل ششم درزمستان آینده ازهند دیدن خواهدکرد.

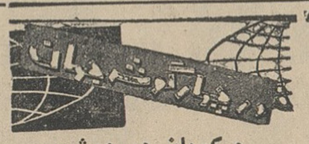
در چهارگوشه جهان

میکویان در ورشو

ورشو - آناستاس میکویان صدرهیئت رئیسه شورای عالی اتحادجماهیرشوروی امروز برای شرکت درمراسم تشییع جنازه زاوادزکی رئیس جمهوری‌لهستان وارد ورشو میشود.

رستاخیز سیاهان امریکا

لوس آنجلس -علیجاه محمد رهبر سیاهپوستان آمریکا طی نطقی در برابر پنج هزار تن‌از پیروان خود اظهار داشت که تا سال ۱۹۷۰ سیاه پوستان باید کاملا خودرا ازسفید پوستان جدا کنند.

محمد علی قهرمان‌سنگین وزن بوکس جهان که اخیرا اسلام آورده است نیز در میان پیروان علیجاه دیده میشد.

رهبر سیاه پوستان مسلمان آمریکا گفت که درسال ۱۹۷۰ رستاخیز ملت ما شروع خواهد شد.

سفر رئیس جمهوری هند بمسکو

مسکو - تاس خبرگزاری رسمی شوروی گزارش دادکه راداکریشنان رئیس‌جمهوری‌هند درنیمه اول ماه سپتامبر رسمابه مسکو سفر خواهد کرد.

این مسافرت بدعوت صدر هیئت رئیسه شورای عالی‌اتحاد شوروی صورت خواهد گرفت.

نودمین سال تولد هربرت هوور

نیویورك - هربرت هوورسی‌و نهمین رئیس جمهوری امریکا که‌ازسال ۱۹۲۸ تا۱۹۳۲ریاست جمهوری این کشور را بعهده داشت دیروز نودمین سال تولد خودرابطور خصوصی در یکی‌از هتلهای نیویورك جشن گرفت.

ازفردا صبح درسینماهای
تراس نیاگارا - ب.ب
اثری شورانگیز و نشاط آور از معبودجوانان امروزی

برناردین
پات بون
تری مور
جانت گینور
سینماسکوپ
رنگی
دوبله بفارسی
BERNARDINE
20th Century-Fox presents
محصول: کمپانی فوکس قرن بیستم

ازفردا صبح درسینماهای
دنیا - مراد - رامسر - فری
فلور - جهان - کارون - تابان
روفیا درآخرین شاهکار خود
«آلیش» دختر کولی

کارگردان صمد صباحی
فیلمبردار عباس دستمالچی
باشرکت: واهیک. سونیا. روزا. صابر آتشین. سیروس
تهیه شده در ایران فیلم

در آتیه نزدیك
برنده جایزه طلائی فستیوال مسکو
برای آنهائیکه زنده اند

ازفردا صبح در سینما آریا

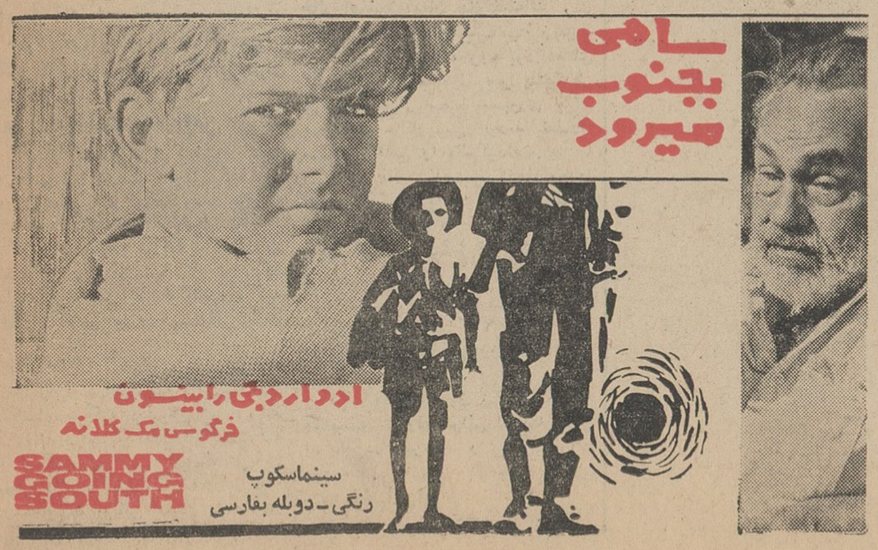
سامی بجنوب میرود
ادوارد بی رابینسون
فرگوس مک کلانه
SAMMY GOING SOUTH
سینماسکوپ
رنگی - دوبله بفارسی

ازهمه بهتر - از همه سالمتر - از همه مفید تر
دوغ آبعلی و البرز
تهیه شده از ماست خالص، شیر کاملا تمیز، جوشیده وپرشده باآب معدنی درکارخانه‌خودکارآب‌معدنی آبعلی‌والبرز
غذائی - داروئی - مفید برای سلامتی
با داشتن گواهی سلامتی بدون آلودگی قابل مصرف از لابراتوارهای بزرك رسمی دولتی و غیر دولتی همیشه دوغ آب علی بنوشید.
۱-۲ آ-۱۶۵۱۸

ازفردا صبح درسینماهای
رکس
رویال - آسیا - همای

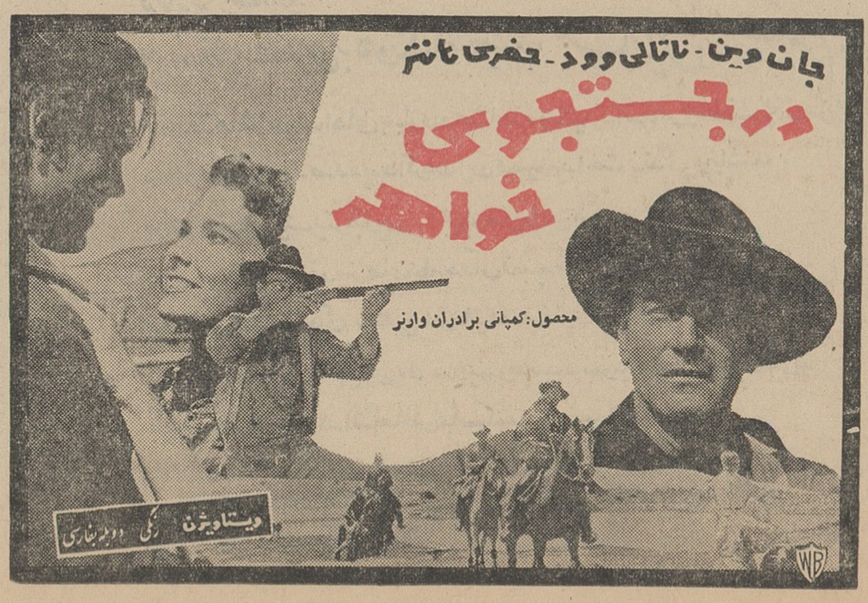
جان وین - ناتالی وود - جفری هانتر
درجستجوی خواهر
محصول: کمپانی برادران وارنر
ویستاویژن رنگی دوبله بفارسی

چین کمونیست پانصدهزار نفر را بخدمت نظام فراخواند

سایگون ـ ۱۰ اوت

ژنرال خان نخست وزیر ویتنام جنوبی گفت: نیروهای چین کمونیست درویتنام‌شمالی مستقر شده‌اند. وقتی ازتعدادشان از وی سئوال شد گفت بعقیده من بطورنسبی‌عده‌شان زیاداست وعلاوه براین ۱۵ هواپیمای میگ در روز جمعه وارد فرودگاه هانوی شده و در آن مستقر گشته‌اند.

ژنرال خان افزود استقرار نیروهای چینی در ویتنام شمالی بهیچوجه نمیتوانددراراده مابرای مبارزه علیه کمونیست وبخاطر آزادی کشورمان خللی وارد سازد. ملت ویتنام‌جنوبی درهرحال باکمک‌کشورهای دوست بجنگ خود ادامه میدهد.

● پانصد هزار نفر

اخباری که از چین کمونیست فرستاده شده و دیروز به هنگ کنگ رسیده حاکی است که سه هفته‌پیش از حوادث خلیج تونکن دولت چین عده زیادی از جوانان و کارگران‌را به خدمت نظام فرا خوانده بود .تعداد این جوانان در حدود پانصد هزارنفر بودکه دختران جوان نیز در میان آنها هستند وبه آنها نارنجک‌اندازی دفاع‌ضد هوائی ، راه پیمائی طولانی و خرابکاری آموخته میشود .

● قطع رابطه

ویتنام جنوبی امروز روابط‌سیاسی خود را با اندونزی قطع کرد ، زیرا اندونزی اعلام کرده بود قصد دارد مناسبات دیپلماتیك خود را باویتنام شمالی درحد سفارت کبری ارتقاء دهد .

این اقدام اندونزی بعنوان تظاهر مخالفت با آمریکا تلقی شده که‌جدا از دولت ژنرال خان در ویتنام جنوبی حمایت میکند .

دراعلامیه وزارت‌خارجه‌ویتنام اقدام اندونزی بعنوان نقض موافقت نامه های کنسولی اعلام شده . روابط اندونزی و ویتنام جنوبی در حدمبادله کنسول بود .

● دفاع ازآزادی

پرزیدنت جانسون امروز اعلام‌کرد آمریکا آماده است که در جنوب شرقی آسیا بهرکس بخواهد از آزادی دفاع‌کند کمك نماید .

امریکا دراین منطقه‌فقط یك‌چیز میخواهد و آن اینکه‌مردم بحال خود گذاشته شوند تابمیل خود برای‌تعیین سرنوشت خود بکوشند .

جانسون این مطالب را هنگام امضای قطعنامه کنگره در حمایت از اقدامات دولت در ویتنام جنوبی بزبان آورد . او قطعنامه رانمونه دمکراسی و قدرت دولت آمریکا در اقدام‌سریع علیه تجاوز نامید .

● اسیر شدند

یك مامور عالیرتبه سازمان کمك آمریکا و دو نفر از همکارانش در کوهستانهای مرکزی ویتنام اسیر چریکهای کمونیست شدند . سفارت آمریکا در سایگون که این خبر را اعلام کرد افزود که‌عده زیادی از نیرو های نظامی ویتنام جنوبی‌برای یافتن این مامور بسراغ چریکها رفته‌اند . این‌خبردرمحافل سیاسی شروع افزایش فعالیت تروریستی چریکها تلقی شده است .

● زیر نفوذ چین

هانری کابوت‌لاج سفیر کبیر سابق امریکا در ویتنام گفت هوشی مینه کاملا تحت نفوذ پکن است و حمله به ناوشکن مادوکس بدون مشورت با چین کمونیست صورت نگرفت.

هانری کابوت لاج که قرار است جهت مطلع ساختن رهبران اروپای شرقی از سیاست امریکا در ویتنام به اروپا سفر کند تایید کرد که کمونیست های چین در ویتنام‌شمالی هستند .

● مسالمت‌آمیز

هوشی مینه رئیس دولت ویتنام شمالی تلگرامی برای لردبرتراند راسل فیلسوف مشهور انگلیسی ارسال داشت .

هوشی مینه در این تلگرام اعلام کرده است‌ملت‌ویتنام شمالی وشخص او علیرغم حمله امریکا به ویتنام شمالی حاضر به مذاکرات مسالمت آمیز بوده وامید وار است‌کنفرانس ژنو جهت حل مسئله ویتنام تشکیل شود .

چهانتری سال قبل

نطق غرای هیتلر

برلن ـ امروز صبح جلسه مخصوص مجلس آلمان«رایشتاك» درعمارت اپرا منعقد گردید . وهیتلر درضمن نطق‌غرائی که ایراد نموده خدمات مارشال فن هیندنبورك راکه‌یك نفر سرباز ورجل سیاسی‌بود مورد تمجیدو تحسین قرار داده است .

ولیعهد سابق آلمان هم‌در جلسه مزبور بالباس تمام‌رسمی مخصوص بفوج «هوسار» حضوربهم‌رسانیده بود و بشاش‌بنظر میامد ودرموقع خروج ازعمارت مزبور درحالت تبسم بهمه‌کس حتی به‌نفرات پلیس وکارگران و معلولین جنك‌دست‌میداد .

نقل از اطلاعات ۲۰ مرداد ۱۳۱۳

گلدواتر گفت:

باید جنگ ویتنام را بخاطر پیروزی ادامه‌داد

واشنگتن ـ ۱۰ اوت ـ خبرگزاری فرانسه ـ سناتور بری گلدواتر نامزد حزب جمهوریخواه امریکا برای‌مقام ریاست جمهوری این کشورطی یك نطق انتخاباتی گفت : حمله‌ای که در خلیج تونکن علیه نیرو های ماصورت گرفت آیا بخاطر آن نبود که‌دشمن هنوز نسبت به قدرت ما وعزم به‌بکار بردن این قدرت شك میکند ؟

گلدواتر بار دیگر پشتیبانی خودرا از تصمیم پرزیدنت جانسون دربمباران ویتنام شمالی اعلام کرد .

وی گفت معذلك این یك حادثه نبود و پرزیدنت جانسون برنامه تازه و یاتاکتیك جدید که بتواند برای‌ما پیروزی را تامین کند ندارد .

سناتور گلدواتر افزود بایدجنك ویتنام را جهت‌از بین بردن کلی‌جنك در منطقه جنوب شرقی‌آسیا ادامه‌داد و اگر عملیات ما فقط برای آن‌باشد که وضع موجودحفظ شودد‌ر خور فداکاری ما نیست .

سناتور باری‌گلدواتر افزود یکی‌از عوامل اساسی مبارزه انتخاباتی او تکیه براین اصل‌است که‌امریکا باید از نظر نظامی هر لحظه آمادگی‌داشته باشد .

گلدواتر افزود اگر قبل از جنك بین‌المللی دوم به سخنان وینستون چرچیل گوش میدادیم بجای آنکه به انتقاد کنندگان از او گوش فرا دهیم،جنك بین‌المللی‌دوم روی نمیداد همه آنزمان چرچیل را افراطی می دانستند اماوقتی‌جنك روی داد همه باصالت گفته‌های او پی بردند .

کمك بیشتر امریکا برای کنگو

الیزابت‌ویل ـ ۱۰اوت ـ خبرگزاری فرانسه ـ درالیزابت ویل اعلام شد سی‌وپنج تن‌شورشی توسط نیرو های پلیس کنگو بقتل رسیدند .

شورشیان شهر بودوئن‌ویل رامورد حمله‌قرار دادند اما نیروهای پلیس کنگو حملات آنها را دفع کردند .

یك سخنگوی دولت کنگو اعلام کرد بموجب اسنادی که‌بدست نیرو های دولتی کنگو افتاده است‌شورشیان تصمیم‌داشتند‌درهفته‌گذشته‌لئوپولدویل پایتخت کنگو رااشغال کنند. دراین اسناد نقشه‌چگونگی‌حمله‌به‌لئوپولدویل وجود دارد .

امروز صدها‌تن ازجوانان کنگوئی علیه چین والجزایردر شهرلئوپولدویل تظاهرات کردند .

تظاهر کنندگان شعار های ضد چینی میدادند وکمك چین به‌شورشیان را محکوم کردند .

بدنبال مسافرت آورل هریمن به بلژیك در واشنگتن اعلام شد که امریکا و بلژیك برای کمك بیشتر به‌کنگو موافقت کرده‌اند .

ماکاریوس یونان را بجنگ علیه ترکیه تحریك میکند

بقیه از صفحه سوم

این جراید مینویسند بمباران پیروز قبرس توسط ترکیه ۵۰۰ نفر تلفات داشته است .

● رضایت جانسون

واشنگتن ـ پرزیدنت جانسون . دین راسك وزیرخارجه و مك نامارا وزیر دفاع و دیگر مشاوران خودرا بکاخ سفید دعوت کرد تا در باره حوادث قبرس مذاکره کنند .

بورقیبه رئیس جمهور تونس جهت کمك به رفع بحران قبرس پرزیدنت بورقیبه امروز پیامی برای ماکاریوس ارسال داشت .

دراین پیام رئیس جمهور تونس اظهار داشته است تنها راه حل‌بحران قبرس اجرای قطعنامه شورای امنیت است .

● بدون قید وشرط

سازمان ملل ـ اوتانت دبیر کل سازمان ملل‌گفت پاسخهای دول‌قبرس وترکیه به‌پیشنهاد آتش‌بس سازمان ملل بدون قیدو شرط بوده است و امکان آن وجود داردکه جنك پایان یابد ووخامت اوضاع قبرس برطرف شود . اوتانت درگزارشی که‌به‌اعضای شورای امنیت میداد گفت به‌ژنرال تیمایا فرمانده قوای سازمان ملل در قبرس دستور داده باهمه طرفین دعوا دراین‌جلسه علاوه‌بر مسئله قبرس مسائل آسیای جنوب شرقی نیز مورد بحث قرار میگیرد . جانسون ا زاعلام آتش بس در قبرس اظهار رضایت نموده و گفته‌است امیدوار است که‌بحران فروکش کند .

● تعویق ازدواج

کپنهاك ـ شایع‌است که دربارهای سلطنتی دانمارك و یونان در فکر تعویق انداختن مراسم ازدواج کنستانتین پادشاه یونان باشاهزاده خانم نوجوان دانمارکی «آن‌ماری» میباشند .

این شایعات رسما تائید نشده‌اما گفته میشود جشن ازدواج آنها که قرار بود ۱۸ سپتامبر گرفته شود بمناسبت حوادث قبرس به‌اول‌ژانویه ۱۹۶۵ محول خواهد شد .

نظر محافل انگلستان

سرالك‌دوگلاس هیوم‌نخست‌وزیر انگلستان امروز با هارولد ویلسون رهبرحزب کارگر انگلستان‌پیرامون مسئله قبرس مذاکره کرد .

هارولد ویلسون که قرار بود به تعطیلات رودمنصرف گشت تابتواند آخرین‌تحولات‌قبرس‌را موردبررسی قرار دهد .

محافل دولتی انگلیس میگویند دولت انگلیس خواهان تقویت و توسعه آتش بس در قبرس‌میباشند و آنرا مقدمه‌ای برای مذاکره‌سران کشورهای ذینفع بمنظور رفع‌بحران میدانند .

● یادداشت اعتراض

آنکارا ـ دولت ترکیه یادداشت اعتراضی شدیدی‌بدولت‌یونان فرستاده ودرآن به‌بمباران کوکینا‌توسط هواپیما های یونان اعتراض کرده است .

ارکین‌وزیر خارجه ترکیه بخبرنگاران گفت دراین یادداشت اخطار شده که اگراینگونه عملیات تکرارشود ترکیه آنهارا اقدامی علیه خود تلقی‌خواهد کرد .

آنکارا ـ سخنگوی دولت ترکیه گفت گزارشهای مبنی براینکه ناو ـ شکنهای ترکیه درقبرس نیرو پیاده کرده‌اند بی‌اساس است ناوگان‌ترکیه در اسکندرون است وهیچ‌اقدامی‌باین منظور ننموده است و آنچه دراین‌مورد در مطبوعات یونانی انتشار یافته کاملا بی‌اساس است .

اعلامیه دولت ترکیه

ـ ترکیه‌امشب این گزارش راکه آتش‌بس پیشنهادی سازمان‌ملل رانقض‌کرد تکذیب نمود وبنوبه خود یونان را متهم نموده که ۵هواپیمای آن‌کشور یك‌بندر ترك‌نشین قبرس را بمباران نموده‌اند .

سخنگوی وزارت خارجه ترکیه اعلام کرد، ماکاریوس‌میخواهد ترکیه ویونان رابرای جنك بایکدیگر سوق دهد .

دولت ترکیه میگوید هواپیماهای مافقط درپرواز های اخیرخود ماموریت اکتشافی داشته‌اند ونه‌تیری شلیك کردند ونه‌بمبی انداخته‌اند. اما هواپیماهای یونانی دهکده کوکینا رابمباران کرده وعده زیادی را کشته‌اند. این هواپیماها درنیکوزیا بزمین نشسته وسوخت گرفته‌اند سخنگوی مزبور افزود غیرممکن است هواپیماهای یونان ازخاك یونان یایکی ازجزایر آن بقبرس بروند و بدون فرودآمدن برگردند .

سخنگوی دولت ترکیه بشدت‌بعمل یونان اعتراض‌کرد و گفت این‌عمل یونان عواقب وخیمی دارد . بمباران قبرس توسط هواپیماهای ماجنبه دفاعی داشت وبرای دفاع‌ازمردمی که‌بدون دلیل مورد حمله‌قرار گرفته‌بودند بعمل آمدودر صورت لزوم ادامه خواهد یافت .

سخنگوی مزبور قبول کرد که‌هواپیماهای اف‌ـ۸۴ واف‌ـ۱۰۰ ترکیه که‌در بمباران قبرس شرکت داشتند ازهواپیماهائی بودند که ترکیه دراختیار ناتو گذاشته بود واز فرودگاه‌های تحت‌کنترل ناتو بپرواز درآمده‌اند .

بعنظور ایجاد آتش‌بس کامل وموثر صمیمانه همکاری نماید . واز«لامو» رئیس جمهورسابق اکوادور ونماینده فعلی سازمان ملل درقبرس خواسته است هرچه زودتر بقبرس مراجعت نماید .

اوتانت اشاره‌ای بشرایط قبولی آتش‌بس توسط دولت ترکیه نکردو فقط گفت پاسخ ترکیه امیدبخش و تشویق‌آمیز است .اوگفت ماکاریوس در پاسخ خود به‌پیام وی‌گفته است «مایه‌دعوت آتش‌بس‌شورای‌امنیت کاملا احترام خواهیم گذاشت ».

همواركرد

بعضی از محافل سازمان ملل‌عقیده دارند که حمله ترکیه به‌قبرس راه، حل جنك هشت ماهه‌بین یونانیان و ترکان قبرس راهموار کرده است و ممکن است بااین وضع پاپاندرو به مذاکره باعصمت اینونو تن‌دردهد .

درنیکوزیا گفته میشود بحرانی در داخل کابینه قبرس بوجود آمده‌است ودوتن ازوزیران ماکاریوس بادعوت‌وی ازشوروی برای کمك نظامی سخت مخالفند ،این دو وزیر بازرگانی و دادگستری قبرس هستند و تهدید کرده‌اند که‌ازعضویت‌درکابینه استعفا خواهند داد .

● پرواز هواپیماهای یونان

آتن ـ در آتن اعلام‌شد که‌هواپیما های یونان دیروز پس‌از پرواز‌برفراز جزیره درقبرس فرود آمده‌اند وسپس پنج‌تای آنها به‌پایگاههای خود در خاك اصلی یونان بازگشته‌اند .

دیروز بعداز مدت‌چندساعت‌پرزیدنت ماکاریوس ازتلفن محروم بود.اعضای گارد ملی که مشغول حفر پناهگاهی درباغ کاخ ریاست جمهوری برای پرزیدنت ماکاریوس بودند تصادفا سیم‌های تلفن را قطع‌کردند .

پس‌از چند ساعت سرانجام مجددا تلفن‌های کاخ ریاست جمهوری‌قبرس بصدا درآمد .

● تخلیه اتباع امریکا

یك هواپیمای نیروی هوائی امریکا امروز از قبرس وارد بیروت شد .

با این هواپیما ۳۷ تن‌از اتباع امریکا که ۳۵ تن آنها زن بودند وارد بیروت شدند .

قرار است امروز نیز مجددا دو هواپیمای نیروی هوائی امریکا اتباع امریکا در قبرس را به بیروت بیاورند .

● تنها راه

بدنبال دعوت ماکاریوس از حبیب

YOU MEET THE NICEST PEOPLE ON A HONDA

شما اشخاص با شخصیت را سوار بر هُندا می بینید

من گاز نمیگیرم !

امروز که روز تعطیل است من خوشحالم ، چون در تمام مدت پائیز در شهر مشغول کار است و مرا در خانه نگه میدارند .

امروز روزیست که من بر هوندا سوار میشوم ، بنابراین گاز نمیگیرم !

این روزها شما هوندا های بیداری را مشاهده میکنید که اشخاص با شخصیت بر آن سوارند

در همه جا مردم در صدد پیدا کردن این وسیله راحت زندگی میباشند .

برای صرفه ـ یک لیتر بنزین ۹۰ کیلومتر راه

برای سلامت ـ ترمزهای کام دوآل تعبیه شده بر هر دو چرخ

برای سهولت رانندگی ـ کلاچ اتوماتیک سنتری فیوگال

برای لذت بیشتر ـ انجین ۵۰ سانتیمتر مکعب ـ سوپاپ سر ـ چهار ضربه

باین سبب است که اشخاص با سلیقه بر هوندا سوارند

World's Largest Motorcycle Manufacturer

HONDA

HONDA MOTOR CO., LTD. 5-5 Yaesu, Chuo-ku, Tokyo, Japan

شرکت تبلیغاتی وبازاریابی کائنه تلفن ۳۵۳۳۹

از : لوموند (چاپ پاریس)

سازش ترکیه و یونان یگانه راه حل مسئله قبرس است

آیا بن بست بحران قبرس بابرخورد مسلحانه ترکیه و یونان، تو کشور عضو اتحادیه آتلانتیک شمالی برطرف خواهد شد ؟

ظاهرا پاسخ این سئوال منفی است زیرا تصور نمیرود جنگ بتواند مسئله‌ای را که صرفا جنبه سیاسی دارد حل کند. امادر هر صورت بیم آن میرود که این بار ترکیه تهدیدات خودرا در مورد مسئله قبرس پس از هفت ماه عملی سازد زیرا که صبر رهبران این کشور دیگر بسر آمده

دولت عصمت اینونو شاید راه دیگری جز راهی که اکنون بر گزیده است در پیش نداشته باشد .

زیرا مذاکرات سیاسی که ازچندین هفته قبل در ژنو جریان دارد تاکنون نتیجه محسوسی ببار نیاورده‌است .

درست است که «تومیوجا» میانجی سازمان ملل متحد توانسته است با نمایندگان ترکها و یونانیان برای بررسی راه حل های مختلف مسئله قبرس تماس بر قرار کند ولی دو طرف نتوانستند درباره این راه‌حل‌ها با یکدیگر سازش کنند. **حتی نقشه معروف «آچسن» که بنظر میرسید بتواند اساس مذاکرات آینده قرار گیرد با مخالفت شدید اسقف ماکاریوس روبرو شد. اصولا ماکاریوس حاضر نیست از مسئله پایگاههای نظامی ترکیه در قبرس و موقعیت جامه ترک دراین جزیره بحثی بمیان بیاید.**

آنن درعین حال که از پیشنهاد امریکا در مورد واگذاری قبرس بیونان با خوشوقتی استقبال میکند حاضر نیست در عوض حتی «یك وجب» از خاك خود رابه ترکیه واگذار کند.

اکنون ظاهرا دولت قبرس باین نتیجه رسیده است که مسئله بایداز راه دیگری غیر ازمذاکرات بین‌المللی حلو فصل شود. **نیروهای سازمان ملل متحد که وجود آنها در آغاز امیدفراوانی در دل مردم قبرس بوجود آورده بود اکنون ترکهای قبرس را مایوس کرده است. آنها انتظار داشتند که نیروهای پلیس صلح بتوانند اوضاع را بحال عادی باز گردانند و به شورش یونانیان پایان دهند.** معذلك نیروهای سازمان ملل متحد فعالیت خودرا برای جلو گیری کردن از برخورد ترکها و یونانیها محدود کردند . باین ترتیب اوضاع روزبروز بوخامت گذاشت .

دوسرباز پلیس صلح در قبرس

نیروهای یونانی قبرس اخیرا به بهانه اینکه ترکها از خلیج «منصوره» برای وارد کردن اسلحه و مهمات استفاده میکنند این ناحیه را مورد حمله قرار دادند. **ظاهرا تصمیمی که ماکاریوس دراین باره گرفت منشاء اصلی حوادث اخیر و حمله هواپیما های ترکیه رابه قبرس تشکیل میدهد.**

دولت عصمت اینونو بهیچوجه نمی تواند دربرابر فشار افکار عمومی مردم ترکیه ترکهای قبرس را بحال خود واگذار کند بخصوص آنکه عده زیادی از افسران ارتش ترکیه طرفدارشدت عمل در قبرس هستند.

از طرف دیگر روزنامه های ترکیه بین اقدام امریکا در مورد بمباران ویتنام شمالی و حمله هواپیما های ترکیه به قبرس یك نوع رابطه وبستگی قائل شده واین دو حادثه را بایکدیگر مقایسه کرده‌اند، ولی واشنگتن معتقد است که سازش ترکیه و یونان یگانه راه حل سیاسی مسئله قبرس بشمار میرود .

اطلاعات کودکان
مجله محبوب
خردسالان

از : احمد مرعشی

ماکاریوس مسئول جنایات یونانیان قبرس است

یکی از مورخین امریکائی در کتاب تاریخ دوران جدید دریای مدیترانه نوشته است :

«طی ۲۰ بیست سال اخیر قبرس ناامن ترین، ناآرامترین خشکی در چهارد یواری دریای مدیترانه بوده است »

این اظهار عقیده واقعیتی است که هیچکس کوچکترین تردیدی در آن ندارد . وقتی در ۱۶ اوت ۱۹۶۰ جزیره قبرس پس از یك سلسله جنگهای آزادی طلبانه باانگلیسی‌ها استقلال خود را بدست آورد ونیز نفسی راحت کشید ، درمحافل سیاسی گفته شد که یکی از کانون‌های حریق جهانی برای همیشه خاموش گردیده است . ولی حوادث بعدی نشان دادند که چنین تصوری تاچه اندازه سست پایه بوده است . زیرا از دسامبر ۱۹۶۳ جزیره قبرس مجددا شدیدتر ازپیش دست بگریبان جنگهای داخلی گردیده است . قبل از کنکاش بحث به سایر موارد بهتر است ببینیم این جزیره کجاست ، آیا اصولا ارزش این را دارد که بخاطرش اینهمه قربانی داده شود یانه ؟

محصولات عمده

جزیره قبرس که درقسمت شرقی دریای مدیترانه قرار گرفته دارای ۹۲۵۱ کیلومترمربع مساحت وبرابر سرشماری سال ۱۹۵۶ که آخرین سرشماری بعمل آمده میباشد ۵۲۸۸۷۹ نفر جمعیت دارد که ۸۱ درصد جمعیت مزبور یونانی ارتدوکس مذهب می‌باشند و ۱۸ درصد نیز ترك مسلمان مذهب . دورشته کوه شرقی غربی دشت «مساریا» را که بامتدهای غیرطبیعی آبیاری میگردد در آغوش دارند . محصول عمده جزیره : غله ، پنبه سیب‌زمینی ، زیتون وانگور است دامپروری رواج عمده‌ای ندارد تنها معادن مورد استفاده دراین جزیره خونین عبارتند از معادن مس وپریت . اقتصاد کشور بیشتر روی صنایع دستی وکارخانجات کوچك تکیه دارد . و رویهمرفته صاحب ۴۴۰۰ کیلومترجاده های اسفالته خوب میباشد . قبرس یك چهارراه هوائی مهم است ازسال ۱۹۵۷ ببعد انگلیسی‌ها اداره جزیره را بعهده یك هیئت مدیره هفت نفری گذاشتند اعضای این هیئت عبارت بودند ازچهارتن انگلیسی دونفر یونانی ویکنفر ترك. پول رایج جزیره «پوند قبرس» است که معادل ۲۰ شیلینك و یا ۱۰۰۰ میلس می‌باشد . روی اسکناس هاو تمبر ها همه بخط ترکی و یونانی نوشته شده است. ولی زبان رسمی ومکاتباتی هر جزیره همان زبان یونانی است .

قدیم ترین تمدن

قدیم‌ترین تمدنی که در جزیره بنیانی پیدا کرد مربوط به توده‌ای ازانسان های اولیه **عهد مفرغ بود این انسان های بدوی به زراعت ودامداری آشنا بودند واین نوع فعالیت رادر جزیره بسط دادند . در دوران متوسط بین جزیره قبرس و جزیره کرت روابطی پیدا کردو بین ساکنین دو جزیره برای اولین بار معاملاتی پایاپای صورت گرفت.** اهالی جزیره مردمانی زحمتکش و هنرمند بودند. بطوریکه فی‌المثل ۱۵۰۰ قبل از میلاد مسیح قبرسی‌ها در ساختن جواهرات اصیل وتراش دادن آنها مهارتی فراوان یافتند و شهرتشان در سراسر دنیای آنروز پخش گردید ناتمام

از فردا صبح
مولن روژ - مهتاب - ایفل - سالن گریستال

بلیط های ۵۰۰ هزار تومانی اعانه ملی در سراسر کشور منتشر شد

از فردا صبح در
سالن دیانا - اسکار - برلیان

انتقاد

احمد احرار

اکسیر اعظم !

اقرار میکنم سك مرحومی که دیشب به تفصیل درباره‌اش گفتگو داشتیم بنده را بکلی ازباقی قهرمانان داستان پر حادثه وسراسرماجرای سك کشی غافل داشت.

مخلص چنان مسحور آن نگاه‌خمار و آن دهان نیمه‌باز و آن پاهای باز مانده از رفتارسك دیشبی گشته‌بودم که اصلا متوجه نشدم سر طنابی که بحلق‌آن‌مرحوم بسته‌شده بوددر دست کیست و آخرین کسانی که سك را در آخرین لحظه حیات بمسلخ‌مشایعت میکنند و ناظر فرود آمدن شانس‌برسر آن زبان بسته هستندچه کسانی‌هستند لابد شماکه روزنامه پریشب وگراور سه ستونی سك قهرمان حادثه‌تاریخی سك کشی را در آستانه رخت کشیدن از سرای فانی بسرای باقی ملاحظه فرمودید و حواستان هم‌از بنده‌شرمنده جمع‌ترببود ، دریمین و یسار آن فقید قیافه چندنوجوان سبزده،چهارده ساله را هم دیدید و بخاطر دارید .

بنده از همه‌جا بیخبر ، عصر دیروز قلم را از غلاف بیرون کشیده‌بودم بقصد قلمی کردن چند کلمه پیرامون تاکسی ها و مقررات دوروزه اخیر که تلفن زنك زد . از آنطرف سیم‌خانمی با صدای نا آشنا سراغ بنده را می گرفت . عرض کردم :

ـبفرمائید ،خود بنده هستم !

ـسرکار آقای فلانکس؟!

ـبله خانم . خواهش میکنم ...

همیکنه خانم ناشناس از احراز هویت بنده اطمینان پیداکرد ناگهان وضع‌بکلی عوض شد. صدای ملایم‌و آرام و مهربان خانم در گوشی تلفن تبدیل گشت به غرش رعدآسا که ای فلانی، برو دعاکن دم چنگم‌نیستی والاپوست از سرت میکندم . آخرحیا هم خوب چیزی‌است .خجالتی گفته‌اند انصاف کجاست. مرو ت‌کجا رفته . پدرت چنین ،مادرت چنان ...

زیر بمباران کلمات درشتی که لاینقطع و بدنبال هم از سوراخهای ریز گوشی تلفن یکراست توی گوش‌بنده میرفت و منفجر میشد لحظه‌ای چند هیچ مجالی جهت دفاع‌وجود نداشت . در آن لحظات من فقط بیاد نصیحت یکی ازروزنامه نگاران قدیمی بودم‌که میگفت اگر دلت‌میخواهد پوست کلفت بشوی کاری را بکن که من سالهاست به‌آن عادت کرده‌ام . یعنی نامه‌هائی راکه مردم علیه همدیگر یابر ضد مامورین دولت بروزنامه مینویسند و معمولاسراپاافترا وناسزا است با دقت بخوان و ضمن خواندن ، خیال کن تو خودت طرف نویسنده هستی و این سیل فحش وبدو بیراه متوجه تو است... ناصح که‌در پوست کلفتی‌او تردیدنیست اشعا میکرد قدرت تحمل خودرا مدیون این تمرین‌مداوم‌است!

باری هنگامیکه خانم ناشناس دق دل حسابی خالی‌کرد و ظاهرا دیگر از تعارفات معموله چیز ی‌در چنته نداشت دلیل‌این همه‌بیمهری آمیخته بجوش و خروش رابنا باصرار حقیر شرح داد:

ـآقاجان ، ملاحظه بفرمائید ... انصاف خوب چیزیست . چند ماه‌پیش که دولت قو لزداد برای جوانهاکار ایجاد میکند شما روزنامه نویسهاباآن نیش قلمتان که نیش عقربرا یادآدم می آورد شروع کردید به هزل‌گوئی‌و منفی بافی .حالاهم که دولت بوعده خودش وفا کرده عوض اینکه بامردم همصدا شوید و تائید و تشویق‌کنید باز ول کن معامله نیستید . حالادیگر عوض همدردی بامردم‌برای سگهامرثیه میخوانید و از سك کشی ایرادو بهانه میگیرید !

تازه‌داشت مطلب‌دستگیرم میشد. گفتم:

ـببخشید خانم ...اگر اشتباه‌نکنم سرکار علیه حتما متعلقه آقای« قوی حلم»قهرمان‌معروف‌سك‌کشی هستیدکه دیشب یکستون تمام از ماجرای سك کشی بخاطرات وشیوه خاص وابداعات ونظرات وانتقادات‌ایشان‌در زمینه سك کشی اختصاص یافته بود ...

صدای معترضانه خانم ناشناس‌حرفم رابرید :

ـای وای ، خدانکند ... نه آقا ، من دارم با شما حرف اصولی‌میزنم . من مادر سه‌تا پسر هستم که دوتاشان مدرسه میروند . اولی‌کلاس هفت‌است دومی کلاس چهار . هر دوتای آنهاتا پریروز توی کوچه ول می گشتند و سك میزدند . امااز پریروز که شهرداری سك میخرد هر کدام برای خودشان مبلغی کاسب شده‌اند.حسنی دیروز چهار تومان کاسب بود ،امروز هشت تومان، حسینی هم دیروزوامروز مجموعا شش تومان کاسبی کرده... خوب، مگر این کار نیست ؟ کجای این کار عیب دارد ... پس بیچاره دولت چطوری برای جوانها کار خلق کند ؟! .. از همه اینها گذشته ، عکس حسنی من دیشب در صفحه‌اول روزنامه خودتان چاپ شده بود . طفلك چقدر تشویق شد .. تا امروز که رفت روزنامه خرید و آن مقاله بی معنا و حضرتعالی زاخواندو عصری ذبحال طفل معصوم بغ کرده گوشه اطاق ، دستش بطرف هیچ کاری نمی رود ... آقا ، جسارت است ها ... ولی اینطور که شما برای سگهای معصوم یقه‌درانده بودید آدم‌شك می کرد نکند یکی از آن سگهای ولگرد سرکار را شیر داده است !!

بعد از این شوخی نمکین خانم ناشناس مکالمه ای را که با توپ و تشر آغاز شده بود همراه یك هرهر طولانی خاتمه داد و گوشی را روی تلفن گذاشت .

آنوقت بنده برخاستم ، روزنامه پریشب را آوردم از سرنو باز کردم و عکسی را که پریشب ساعتی بآن مشغول بودم اینده‌فعه با نظر دیگری نگریستم . «حسنی» خانم ناشناس را از میان چند پسربچه قدو نیمقد که در حال مشایعت سك ولگردبودند نشناختم . اما بهر حال از خانم ناشناس ممنون شدم که مرا متوجه دسته ای دیگر از قهرمانان داستان سك‌کشی کرد : قهرمانان جمع آوری و فروش سگهای ولگرد که عبارت باشند از حسنی و حسینی و جماعتی هم‌سن و سال آنها .

حیف که خانم ناشناس بدون‌خدا‌حافظی گوشی را زمین گذاشت و رفت . والا برایش میگفتم که خانم عزیز ، حق باشماست . فرزندان‌شما در این روز های تعطیل مدارس کار برمنفعتی پیدا کرد ه‌اند و علاوه‌بر اینکه از بیکاری و ولگردی و سك‌زدن توی کوچه خلاص گشته‌اند ، باهمان سگهائی که دیروز چوب و سنگشان میزدند صمیمانه دوست شده‌اند . با گوشت و استخوان و نگاه ملاطفت آمیز و دست نوازشگر بسراغ سگها میروند تا آنها را شکار کنند و این خودش یك درس عالی است . درسی بمراتب آموزنده تر و مفیدتر از آنچه درمدرسه به«حسنی»و (حسینی) یادمیدهند. دراینجاحسنی و حسینی عملا فرامیگیرند که چگونه میتوان مخلوق خدا را با قیافه‌ای بظاهر مهربان و لقمه‌ای فریب دهنده گول زد و بدام کشید . این درس برای بعد ها ، که حسنی و حسینی وارد اجتماع میشوند و سروکارشان بااهل جامعه میافتد درس گرانبهائی‌است. وانگهی حسنی و حسینی یاد میگیرند که‌چگونه‌میتوان واسطه بدام انداختن موجودات شد و از این راه نان‌خورد. اینهم یك درس مفید دیگر .حسنی و حسینی وقتی طناب بگردن موجود زنده‌ای انداختند واو را بمسلخ کشیدند عادت میکنند باینکه بیخود پای بند الفاظ پوچ بی مغزی مثل عاطفه‌و احساسات نشوند و عمرشان را بیای این مهملات تلف نکنند .آنها بعد هاخواهند توانست بهمان‌سهولت که «قوی‌حلم» سگها را دهانه میزندو به مسلخ میبرد موجودات دیگر ، منجمله همنوعان خود را برای‌خاطر یك لقمه نان شرافتمندانه دهانه بزنند و بقبرستان بکشانند .

بالاخره‌حسنی وحسینی ،همینطور که اینروز ها چمباتمه میزنند وجان دادن سگها ، زهر خوردن و مسموم شدن و دست و پازدن و بالاخره آرام گرفتن این حیوانات زبان بسته را تماشا میکنند خودش فایده ها در بردارد وحداقل فایده‌اش اینستکه حسنی و حسینی مثل ما مردم کوته فکری که از دیدن خون دست وپایمان میلرزد و زبانمان بند میرود ، بعد ها چشمشان همه جا دنبال خون می دود .. مثل همه کیمیاگرانی که می دانند اکسیر اعظم چیزی جز خون نیست ... خون یعنی طلا و طلا یعنی خون .. خون و طلا .. خون .. طلا.. طلا . . . خون !!

گفتگوی تلفنی با تلفن ۳۰۰۱۰

اهالی محترم تهران ازساعت ٦تا ۷٫۳۰ بعد از ظهر هر روز میتوانند گرفتاریهاودرد دلهای خودرا با ما در میان بگذارند .

● جماعت بدفرجام

کارمندان‌بانکها جماعت بدفرجامی هستند اینعده آینده‌شان تاریك است، چون نه‌بازنشستگی دارند نه معلوم است فردای آنها چه خواهد شد قراربود گانون بانکها فکری بکند، خوبست ناشوره خدمت ما تمام نشده این فکر رابمرحله‌عمل درآورند .

کارمندبانك خصوصی

● استادان خراب کردن

شرکت تلفن یکسال‌است اسفالت جلوی منزل‌مارا درخیابان رودکی یوسف‌آباد کنده تاکابل‌کشی کند اما اسفالت مجدد آنرا فراموش کرد. بنویسید آقا ما کلی‌خرج اسفالت جلوی خانه‌مان کرده‌ایم چرا درخراب کردن استادید اما در آباد کردن سرعت عمل ندارید .

شهبازی

● چرا نمیرسد ؟

اخیرا خبردار شدم که پاکت خارجه مخصوصا آمریکاکه دارای تمبر گران است بمقصد نمیرسد ، کاشف بعمل آمد که بعضی از متقلبین از تمبرآنهاقبل از ارسال استفاده میکنند ، در سابق ماشین تمبر بود که پاکات را تمبر می کردند و از سرقت محفوظ بود اکنون معلوم نیست چرا آنها را جمع‌آوری کرده‌اند .؟

تاجر

● خوب ، زودتر

چند سال است قسمتی از یوسف آباد را که بکارمندان‌دولت فروخته‌اندباین عنوان که‌شهرداری «برگ»آنها راتعیین نکرده است بین کارمندان تقسیم نمیکنند . خوب اینکار را زودتر بکنند مردم را راحت کنند .

کارمنددولت

● احوالی پرسیدند !

چهارسال‌پیش‌طبق فیش شماره ٤٧٣٩٣ هزار تومان به شرکت‌تلفن داده ام تا مالك یك شماره تلفن شوم‌ولی از بخت بد طی این‌چهار سال حتی احوالی هم از ما ـ نپرسیده‌اند کسی نیست باینها بگوید شما که نمیتوانید به عهد خودتان وفا کنید چرا بمردم‌وعده میدهید .

شرقی

۱۲ـ گزارش از خاوردور

علامیر دولو خبرنگار اعزامی‌اطلاعات

برای نجات ملل آزاد آسیای جنوب شرقی

آمریکا مجبوراست بویتنام کمك کند

اگر امریکادرویتنام جنوبی‌شکست بخورد به حیثیت این کشوردرسراسر جهان‌لطمه‌غیر قابل‌جبرانی واردخواهد شدو برای جلوگیری ازاین خدشه امریکا کرارا اعلام داشته باآنچه‌در قوه دارد خواهد کوشید تااز چنین شکستی ممانعت نماید .

شاید این اعلام بخودی خود عملی کافی نباشد زیرا در صورت شکست متحدین امریکاو کسانیکه چشم‌خود رابرای دفاع ازتمامیت ارضی خویش بقدرت نظامی آمریکا دوخته‌اند مخصوصا متحدین اروپائی کشورهای متحده راجع به‌ارزش این قدرت‌نظامی دچارشك و تردید خواهند شد ،جنك درآسیای شرقی را یك دولت بزرك میتواند ببازد درعین آنکه در صحنه های کلاسیك‌تری به‌آسانی خصم را شکست دهد. برای اثبات این مدعا میتوان نمونه پیروزیهای اولیه ژاپن رادرجنك دوم‌جهانی مثال‌زد درماههای اول جنك ارتش ژاپن مانند صاعقه برکلیه کشورهای آسیای‌جنوب‌شرقی فایز شد ولی درطول‌مدت بعلت‌برتری نظامی امریکا سیرزمین‌های اشغالی رایکی پس از دیگری ازدست داد و بالاخره شکست خورد اکنون کلیه متحدین اروپائی امریکا چشم خودرا به‌نتیجه نبرد ویتنام دوخته‌اند وژنرال دوگل که کرارا اعلام داشته در صورت بروز جنك دراروپا امریکاقادر بدفاع ازاین قاره نیست شکست

سیاست واشنگتن‌رادر آسیای جنوب شرقی بزرگترین پیراهن عثمان علیه کشورهای متحده خواهد نمود زیرا این شکست رامیتوان اینطورتفسیر نمود که دولتی که‌درمقابل چندین‌هزار نفر شورشی قادر بدفاع نیست چگونه باین ترتیب قادر خواهد بود بایك حمله سرتاسری کلیه خاك‌این کشور را از چنك کمونیست‌هاخارج کند ؟

امریکا دست باینکار نخواهد زد زیرا در آنصورت درنظر ویتنامی ها ارتش کشورهای متحده بعنوان یك ارتش اشغالگر معرفی خواهد شد و تازه معلوم نیست که حدچنین‌جنگی رامیتوان محدود نمود وبسیار ممکن بنظر میرسد که در صورت دخالت مستقیم امریکا چین کمونیست نیز سیل داوطلبان خودرا بهویتنام‌سرازیر نماید و آتش جنك در کلیه کشور های آسیای جنوب شرقی حتی‌کشور هائیکه اکنون درآرامش بسر میبرند نظیر تایلند وبیرمانی ومالزی شعله‌ور گردد.نتیجه چنین جنگی نامعلوم‌است وآغاز آن عاقلانه نمیباشد.

بدست گرفتن ابتکار عملیات‌نظامی توسط امریکادرویتنام جنوبی معنی این‌رامیدهد که افسران امریکائی رهبری ارتش ویتنام جنوبی را بدست گرفته‌و امریکا رسما وارد جنك شورشیان شده و نقشه‌های جنگی توسط ستاد عملیاتی ارتش آمریکا طرح و اجرا خواهد شد .

برای این کار لازم خواهد بود نیروی هوائی و نیروی‌دریائی امریکا نیز با هواپیماهای جت که طبق یك سنت مربوط بزمان فرانسویها هر دوطرف نبرد ویتنام ازاستعمال آن خودداری مینمایند در جنك واردشود برای این کار لازم خواهدبود امریکا به‌بمباران مداوم شهرهای‌ویتنام‌شمالی وحتی چین بپردازد وآنوقت تازه‌همان مسئله‌عبور ازرود یالو هنگام جنك کره پیش خواهد آمد .

آیاباید از مرز چین عبور کرد وجنك را بردو یا در جنوب مرزتوقف نمودو جنك را باخت ؟.اجرای این طرح احتیاج به تغییر سیاست کلی امریکا در خاور دورخواهد داشت .

تاکنون سیاست این دولت‌برپایه کمك بکشورهای دوست براساس مقاومت درمقابل نفوذ کمونیسم‌استوار شده‌بود درحالیکه بااجرای طرح‌ورود امریکا درجنك‌ویتنام .امریکامیبایست حضور نظامی خود را تامدت‌نامعلومی درآسیای جنوب شرقی ادامه بدهدو بااین حضور مانع شود از آنکه‌چین به‌انبار برنج دنیا یعنی شبه جزیره هندوچین دست یابد و درطول سالها با چریك ها وشورشیان بجنگد بدون آنکه نتیجه این‌جنك ها دران‌قسمت دنیا تعیین شود واحتمالا بالاخره‌روزی چنین کار را که امروز میتوان کرد بنماید یعنی برروز میز کنفرانس سرنوشت این ناحیه رابامشرکت‌سایر دول ذینفع تعیین کند .

مخاطرات این‌سیاست بسیارخواهد بود امریکا ممکن است درآنصورت وارد جنك باچین شود وباوجود آنکه چین خود یك قدرت نظامی بزرك اکنون بشمار نمیرود ولی‌کمك‌شوروی به‌این کشور درمقابل تسلیم‌رهبران پکن و اطاعت حزب کمونیست چین نتیجه جنگی را تعیین خواهد کرد و هیچکس نمیتواند صراحتا ادعانماید درصورت بروز جنك بین‌چین‌وآمریک ودوغول کمونیست یعنی پکن‌و مسکو اختلافات خودرا کنار نخواهند گذارد.

البته درشرایط فعلی شوروی‌طالب جنك نیست ولی چین کمونیست که افراطی‌ترین کشور کمونیستی جهان است و۷۵۰ میلیون جمعیت دارد که بمب اتمی را (ببرکاغذی) مبنامند ممکن‌است ازجنك ضرر ببینند چین اکنون احتیاج به‌مواد غذائی ومواد اولیه صنعتی دارد واشغال شبه‌جزیره هندوچین توسط پکن باین دولت برتری اقتصادی و سیاسی در جهان خواهد دادونفوذ چین رابرصد میلیون مردم آسیای جنوب‌شرقی حتی‌بیرمانی واندونزی وهندوستوسعه خواهد داد و آنوقت چین مبدل به غولی خواهدشد که‌درمقابلش کسی‌یارای مقاومت‌نخواهد داشت .

البته امریکا میتواند ضمنا به‌سیاست فعلی خود ادامه دهد یعنی کمك به دولت ویتنام جنوبی‌راافزایش داده وتعداد مستشاران نظامی خودرا تثبیت کند

شرایط بیطرفی

راه حلی که بسیار درباره آن‌بحث میشود بیطرف نمودن ویتنام وسایر کشورهای هندوچین است .

شرط اصلی بیطرفی آن‌است که چین بداند ازطریق نظامی نمیتواند برویتنام غلبه کند زیرا در صورتی که‌ازاین موضوع‌اطمینان نداشته‌باشد حاضر نخواهد شد بیطرفی ویتنام را قبول نماید .

برای اینکه امریکا بتواندبیطرفی این کشورها رابقبولاندویك بیطرفی واقعی وطولانی بوجود آورد باید با دست بازنده به‌دور میز کنفرانس ننشیند و حداقل باید ثابت نمایدمی تواند از پیروزیهای بعدی شورشیان جلوگیری نمایدویاراه کمك‌گرفتن‌از شمال رابرای چریك ها مسدود سازد برای اینکار امریکا باید شدت عمل بیشتری درآسیای جنوب شرقی‌نشان دهد بدون آنکه خود مستقیما وارد جنك شود وصلح جهان را بمخاطره اندازد تازه دراین صورت میتوان احتمال ضعیفی‌دادکه دولت واحدویتنام درصورت تشکیل‌راه افراطی چین را درپیش نخواهد گرفت وباهمسایگان خود همزیستی خواهد نمود .

نامه‌های مردم

ماچه فرقی داریم ؟

هریك ازمامعلمین‌روزمزد چندسال است که‌باین شغل مقدس اشتغال داریم و مطابق باسایر معلمین‌بترتیبت فرزندان ایران مشغول هستیم.لیکن بااینکه یکی‌از بزرگترین مسئولیت‌ها رابدوش خود گرفته‌ایم اولیاء محترم وزارت فرهنك کوچکترین نظرلطفی بما نمی نمایند. وقتی‌بفرمان‌شاهنشاه برای خدمت بفرهنك کشور معلمین‌از انجام خدمت زیرپرچم معاف میگردند وزارت فرهنك مارا معلم نمیشناسد. وقتی صحبت از حقوق است بمافقط ماهیانه ۱۵۰ تومان بدون استفاده از ایام تعطیل، حقوق میدهند درحالی‌که هریك از ماکلاسهائی‌را اداره میکنیم که فرقی باکلاسهای سایر معلمین ندارد. نمیدانم باین ترتیب فرق مابا معلمین دیگرچیست؟ما معلمین‌روزمزد از وزارت فرهنك خواستاریم مارا از مزایائی‌که‌سایرمعلمین دارند‌برخوردار نماید.

ازطرف معلمین روزمزد پایتخت ـ فریدون کلانتری

در کوچه دردار را ببندید !

اهالی کوچه دردار شرق میخواهند بدانند چرا برای اینهمه تصادف که دراین کوچه اتفاق‌میافتد فکری‌نمیکنند دراین کوچه باریك و بدون پیاده‌رو وقتی یك اتومبیل میگذرد کوچك‌ترین راهی برای عابرین پیاده باقی‌نمیماند واگر کودکی درمنزل‌را بازکندوناگهان بمیان کوچه برود خطر دریك قدمی‌او خواهد بود . از عبور ومرور مداوم ماشین و تاکسی و تصادفات گوناگون، مردم این محل بستوه آمده‌اندوتقاضا دارند باین شکایتشان رسیدگی‌شود.

ازطرف ساکنین کوچه دردار ـ محمد مراقی ـ حسین کریمی نژاد ـ مهدی میرمحمد صادقی

لطفا تحقیق کنید

اداره کار استان‌نهم متاسفانه‌آنطور که‌باید در حفظ منافع کارگران‌ودفاع ازآنها درمقابل کارفرمایان اقدام‌نمی کند. برای مثال با اینکه صدی پنج حق بیمه‌ازکارگران‌اخذ میشودمع‌الوصف ازقانون‌کاروبیمه‌های‌اجتماعی‌وبهداشت ودوا ودکتر کمتر نصیبی بکارگران‌می رسد. برای اطمینان ازاین عرایض خواهشمند است‌وزارت کار مامورینی برای تحقیق موضوع باین استان بفرستد تا چنانچه حق باکارگران‌باشد ترتیب استفاده آنها ازمزایای قانون کارو بیمه‌های اجتماعی داده شود .

مشهد ـ صادق خدابنده

خاطره خوش !

اینجانب که برای انجام کاری به تهران آمده بودم روز جمعه ۹ امرداد باتفاق چند نفر از دوستان برای‌هوا‌خوری به سربند رفته و برای رفع خستگی سرمیز یکی از کافه هائی‌که با گذاشتن چند میز و صندلی‌ونصب یك تکه پرده بروی چهارچوب اسم خودش را کافه گذاشته است‌نشستیم واز متصدی کافه دو شیشه نوشیدنی خواستیم . پس‌از صرف نوشیدنیها پرسیدیم حساب‌ماچقدر است.متصدی کافه برای دوشیشه‌نوشیدنی ۲۰ریال وبرای نیم ساعت‌کرایه میز ۲۰۰ریال مطالبه کرد. تا آمدیم اعتراض کنیم باچند نفر گردن‌کلفت که گویا برای بستن دهان مشتری همیشه در آنجا آماده هستند روبرو شدیم . تاچار برای حفظ آبرو و نخوردن کتك‌مجبور به پرداخت ۲۲۰ ریال شدیم و با خاطره‌ای خوش! گردش‌دربند رابپایان رساندیم .

رشت ـ ابراهیم‌افضلی

موفقیت‌های تحصیلی یك دانشجوی‌ایرانی‌درآمریکا

آقای مهندس حبیب‌نفیسی سرپرست دانشجویان ایرانی مقیم امریکا طی نامه‌ای بعنوان آقای دکتراحمددانشور موفقیت‌های تحصیلی فرزند ایشان پرویز سرداری دانشور را ستوده و تبریك‌گفته‌است سرپرست‌دانشجویان یاد آور شده که پرویز سرداری دانشور طبق گزارشی که بازرسان مخصوص‌اداره‌سرپرستی تهیه کرده‌اند درشمار محصلین ممتاز ایرانی مقیم امریکاست .

پاسخ بنامه‌ها

رفع نگرانی میشود

اداره روزنامه اطلاعات عطف‌بشرح مندرج درشماره ۱۱۴۰۴ـ ۱۶٫۳٫۴۳ بامکاتباتی که با بهداری شهرداری صورت گرفت مقرر شد در سال‌آینده از آبگیری یخچال‌های طبیعی‌جلوگیری گردد ودراین‌صورت‌رفع نگرانی‌خواهد شد.

مدیر کل روابط اجتماعی ـ دکترناوی

کنگاور صاحب تلفن میشود

اداره محترم روزنامه اطلاعات عطف شرح‌مندرج درشماره ۱۱۴۳۶ مورخ ۱۸٫۳٫۴۳ آن روزنامه در بارهٔ تلفن کنگاور ، اشعار میدارد :

برای توسعهٔ مرکز تلفن کنگاور و نصب دستگاه دوسیمه توام باکابل هوائی بزودی اقدام خواهد شد .الف ۱۰٫هر٫۴۳ـ شرکت سهامی تلفن‌ایران

شماره هفتم ماهنامه

یکان

مجله‌ریاضیات

شامل : مصاحبه‌ای بااستاد دکتر هشترودی ـ مقاله‌ای از دکتر قلم سیاه راجع به‌تغییر تعریف‌متر ـ حل مسائل برای دانش‌آموزان‌تجدیدی‌ـ مسائل برای حل دانش‌آموزان و دانشجویان ومقاله ها و مطالب‌دیگر

آمادهٔ انتشار است

درشهرستانها برای‌نمایندگانی که تسویه حساب‌نموده‌اند ارسال‌میشود.

آ ـ ۹۴۵۹

THE PARKER PEN COMPANY—JANESVILLE, WISCONSIN, U. S. A.

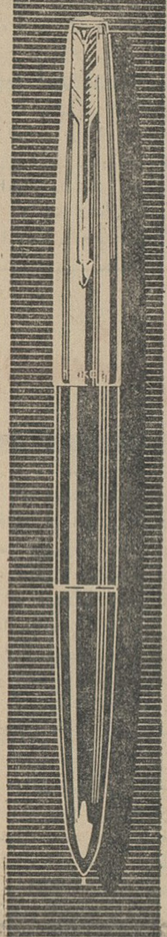

برای آنهائیکه فقط عالیترین هدیه را میدهند خودنویس شگفت انگیز

پارکر ۶۱

محسنات پارکر ۶۱ بیشمار است چون عالیترین محصول پارکر میباشد. اولین‌حسن‌آن‌اینست‌که‌بطور خودکار پرمیشود دیگر احتیاجی به‌استفاده از اهرم و بازو بسته‌کردن نیست . سهولت وصافی‌که پارکر مینویسد حسن دیگر آنست . سرقلم طلای ۱۴ عیار این قلم باعث روانی ونرمی بخصوصی در نوشتن میشود و چنان روی کاغذ پیش میرود که خیال میکنید افکار شما را میخواند وبالاخره پارکر ۶۱ بی‌زحمت‌ترین قلم خود نویسی است که میتوانید بخرید. این‌بهترین‌هدیه‌برای‌اشخاصی است که‌زیاد مسافرت‌میکنند . هرچه زودتر پارکر ۶۱ را ملاحظه کنید . خودتان فورا حس خواهید کردکه شما هم مایل بداشتن این قلم شگفت‌انگیز میباشید .

PARKER

پارکر سازنده‌مطلوبترین قلمهای‌جهان

امسال از غرفه پارکر در نمایشگاه جهانی نیویورك دیدن‌کنید .

آگهی مناقصه

شرکت سهامی کل معادن و ذوب فلزات ایران یکدستگاه قایق آبکش برای معادن خاکسرخ هرمز بظرفیت ۶۰ متر مکعب ـ از طریق مناقصه خریداری مینماید داوطلبین شرکت درمناقصه میتوانند برای دریافت برك شرایط و مشخصات همه روزه‌دراوقات اداری حداکثر تاآخروقت اداری روز چهارشنبه ۱۵ مهرماه ۴۳ (آخرین روز قبول پیشنهادات) بقسمت بازرگانی امور طرحها واقع در خیابان دانشکده مراجعه و ضمنا هزینه حق‌الدرج آگهی بعهده برنده مناقصه و میزان سپرده مبلغ ۲۵۰۰۰۰ ریال می‌باشد .

الف ۳۲۸۰

شرکت سهامی کل معادن و ذوب فلزات ایران

مدیر عامل ـ مهندس ثابت قدم

آ ـ ۱۶۵۷۲ ۱ـ۲

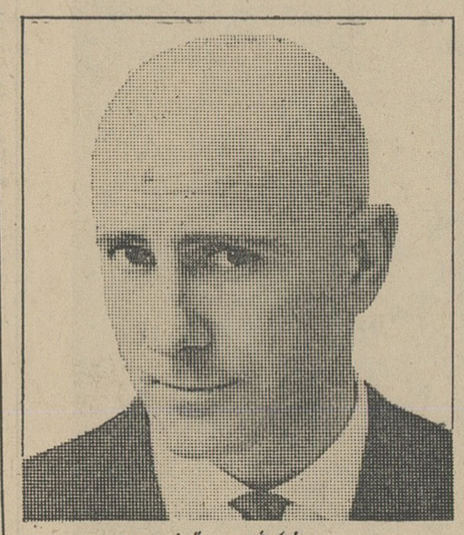

۱ـ آدم با این موهای آشفته چکارکنه ؟

۲ ـ برای خودش این قیافه رابسازه ؟

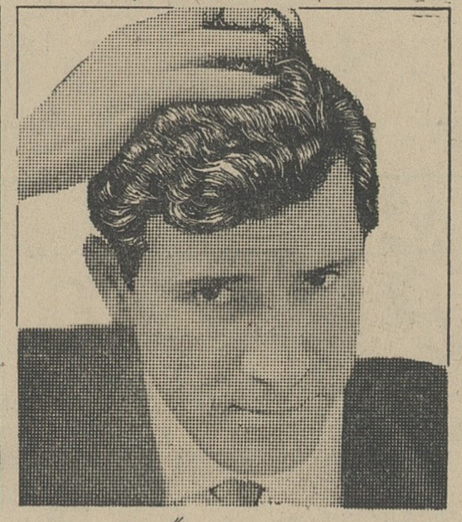

۳ ـ یاهمیشه باد است نگه داره ؟

۴ ـ نه بیچکدوم .... از فیت استفاده کنه ؟ که موی مرتب وخیال راحت داشته‌باشه

فیت کرم محافظ موی سر برای آقایان

فیت دارای مادهٔ مخصوص سیلیکون و ویتامین F برای تقویت مو ها .

فیت محصول شوارتسکف آلمان مانند صدها فراورده معروف جهانی دیگر در تبدی تهران ـ ایران تهیه میگردد

STRICK & ELLERMAN LINE

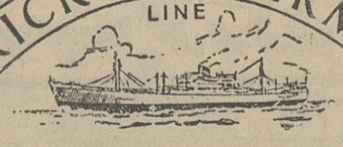

خط کشتیرانی استریك والرمن

حالت کشتیهای استریك‌والرمن در بنادر ایران

نام‌بندر	نام‌کشتی	تاریخ‌تقریبی ورود به خرمشهر
بندر شاهپور برای تخلیه	گرجستان سفر ۷ / فارسستان سفر ۱۲	۱۶ آگست / ۱ سپتامبر
بندر بوشهر برای تخلیه	گرجستان سفر ۷	۱۴ آگست
خرمشهر برای بارگیری	ترکستان سفر ۵	۳۰ آگست
برای تخلیه	گلانیلی سفر ۱	در بندراست
	گرجستان سفر ۷	۱۸ آگست
	تنگستان سفر ۳۴	۲۶ آگست
	فارسستان سفر ۱۲	۳ سپتامبر

شرکت گری‌مکنزی محدود

تهران ـ تلفن ۳۰۴۲۶۰ خرمشهر ـ تلفن ۲۷۵۰

با اجرای طرح تعطیل هفته از روز جمعه ۲۳ مردادماه

تحولی در زندگی اصناف آغاز میشود

مردم تهران با خرید مایحتاج خود در روز پنجشنبه باصناف فرصت خواهند داد تا جمعه را استراحت کنند

اطلاعات اجتماعی

روز جمعه بیست و سوم امرداد ماه برای اولین بار در تاریخ اتحادیه های صنفی، اصناف و پیشه وران سراسر تهران وشمیران تعطیل خواهند کرد.

پیشه وران و مغازه داران تهران با اکثریت تمام از طرح تعطیل اصناف استقبال میکنند، این استقبال ناشی از این است که طرح تعطیل جمعه اصناف تحولی در زندگی پیشه وران ایجاد میکند. آنها روزهای جمعه را دیگر کار نمیکنند ودر کنار افرادعائله‌خود باستراحت و تمدد اعصاب میپردازند.

طرح تعطیل هفته آغاز فصل نوینی در زندگی اصناف استو تحدید ساعات کار پیشه وران آنرا تکمیل میکند و روحیه اجتماع ایران را عوض میکند.

دلیل بارز استقبال گرم اصناف از تعطیلات هفتگی کنگره بزرك اصناف بود که مدتی پیش برای‌طرح همین مسئله در موسسه اطلاعات تشکیل شد و دلیل دیگر آن دهها نامه ایست که هر روز به‌روزنامه اطلاعات، شورایعالی اصناف واطاق بازرگانی تهران میرسد.

در این نامه ها که تاکنون تعداد آنها بچند هزار رسیده اصناف صمیمانه از طرح تعطیل هفتگی استقبال میکنند و مشکلات بزرك فعلی کار مداوم‌خودرا شرح‌میدهند.

خوشبختانه بهمت خود اصناف و کوشش روزنامه اطلاعات و موافقت شهرداری تهران طرح تعطیل هفته بنتیجه رسیده است و به موجب تصمیمات متخذه از همین جمعه اصناف در سراسر تهران وشمیران تعطیل هفتگی خود را بطور یکنواخت وهمه جانبه آغاز خواهند کرد.

کمك مردم

اسامی اصناف گروههای مختلف برای اطلاع کامل‌عموم مردم‌واصناف چند بار دیگر در همین صفحه درج خواهد شد و کمیته اصناف از هم‌وطنان عزیز تهرانی و شمیرانی‌انتظار دارد که باتهیه مایحتاج خود در روز های پنجشنبه و بامداد روز جمعه (از آندسته از اصنافی که از ظهر جمعه تعطیل خواهند بود) به اصناف فرصت بدهند که مانند همه طبقات دیگر مردم اجتماع از فرصت تعطیل هفته برای رسیدگی بامور داخلی زندگانی خود بهره‌مند گردند.

روز جمعه هشتاد و دو صنف تمام مدت روز را تعطیل خواهند کرد و بیست و چهار صنف بطور نیمروز تعطیل هستند و سی ودو صنف‌دیگر نیز که مورد احتیاج مردم هستند آزادخواهندبودکه‌برای دفع‌نیازمندی های مردم جمعه را کار بکنند.

اصنافی که تمام روز جمعه تعطیل هستند

۱ـ اتوشوئی، توقفگاه، تعمیرگاه
۲ـ آهنگر
۳ـ درودگر ومبلساز
۴ـ سیمانکار
۵ـ باطریساز
۶ـ دروپنجره سازو لوله کش
۷ـ خیاط
۸ـ فخار
۹ـ پیراهن فروش و پیراهن‌دوز
۱۰ـ فلز تراش
۱۱ـ اوراقچی
۱۲ـ چمدان سازو ترکشدوز
۱۳ـ رنك فروش
۱۴ـ کتاب فروش
۱۵ـ سرایدار
۱۶ـ قندریز
۱۷ـ صحاف
۱۸ـ صابون‌ساز وصابون فروش
۱۹ـ لحاف‌دوز
۲۰ـ زهتاب
۲۱ـ آهن ساز و خرپا کوب
۲۲ـ آسیادار
۲۳ـ کفاش
۲۴ـ کلاه‌دوز و کلاه‌فروش
۲۵ـ کشتارکنندگان گوسفندی
۲۶ـ کاشی‌ساز وکاشی فروش
۲۷ـ کشتارکنندگان گاو
۲۸ـ سنگبر
۲۹ـ نقاشان ساختمانی
۳۰ـ ریخته‌گرو چدن‌ریز
۳۱ـ چوب فروش
۳۲ـ مس‌ساز و مس فروش
۳۳ـ دباغ‌وپوستی
۳۴ـ آب‌نبات‌ریز
۳۵ـ نقاشان اتومبیل
۳۶ـ فیلم‌برداران و دوبلاژ
۳۷ـ آرد فروش
۳۸ـ جعبه‌ساز
۳۹ـ تختخوابساز
۴۰ـ لاستیك فروش
۴۱ـ عینك‌ساز و عینك فروش
۴۲ـ صنایع لاستیکی و کفش
۴۳ـ موسسات تبلیغاتی
۴۴ـ آلمینیوم‌ساز وآلمینیوم‌فروش
۴۵ـ پلاستیك‌ساز
۴۶ـ میکانیسینها
۴۷ـ سنك کوب
۴۸ـ معاملات املاك
۴۹ـ فروشگاه ونمایشگاه اتومبیل
۵۰ـ حصیرباف
۵۱ـ پارچه فروش
۵۲ـ کلیشه‌ساز و گراور ساز
۵۳ـ پرده دوز و چادردوز
۵۴ـ ساعت ساز و ساعت فروش
۵۵ـ سمسار
۵۶ـ سازندگان مصنوعات فلزی ورشو وبرنج
۵۷ـ جزئی فروشان پارچه های نخی پشمی حریر و غیره
۵۸ـ فروشندگان کالای خرازی و علاقبند
۵۹ـ بنگاههای حمل ونقل‌وباربری
۶۰ـ فروشندگان لباس
۶۱ـ فروشندگان بلورچینی وورشو آلات وآینه وچراغ
۶۲ـ فروشندگان کالای جوراب‌و کشباف
۶۳ـ فروشندگان لباس دوخته
۶۴ـ فروشندگان آهن‌آلات
۶۵ـ فروشندگان رادیو و لوازم تلفن و پیچهای برقی
۶۶ـ فروشندگان لولا قفل ودست‌گیره و غیره
۶۷ـ عمده فروشان دارو ولوازم‌طبی و جراحی
۶۸ـ فروشندگان انواع چراغ
۶۹ـ فروشندگان موتور های برقی تلمبه و لوازم صنعتی
۷۰ـ فروشندگان سیگار
۷۱ـ ساعت ساز و جواهرساز
۷۲ـ فروشندگان شیشه‌های در و پنجره
۷۳ـ فروشندگان کاغذ ومقوا
۷۴ـ فروشندگان توتون و تنباکو
۷۵ـ فروشندگان انواع الوار و چوب
۷۶ـ فروشندگان چرخ خیاطی موتوسیکلت ودوچرخه و چراغهای توری
۷۷ـ دلالان
۷۸ـ قندریز
۷۹ـ فروشندگان ماشین آلات کشاورزی
۸۰ـ فروشندگان لوازم اتومبیل
۸۱ـ صنایع فیلم ملی ایران
۸۲ـ لباسشوئی

اصنافی که از ظهر روز جمعه تعطیل هستند

۱ـ آرایشگاهها
۲ـ قنادو شیرینی فروش
۳ـ دوچرخه وموتوسیکلت ساز
۴ـ دکه‌داران
۵ـ ماهی فروش و پرنده فروش
۶ـ آجیل فروش
۷ـ حلواساز و عصار
۸ـ ظرف کرایه‌بده
۹ـ ذغال فروش وهیزم فروش
۱۰ـ میوه فروش
۱۱ـ بارفروش
۱۲ـ داروخانه
۱۳ـ خواربار فروش
۱۴ـ بارکشهای موتوری شهری
۱۵ـ فروشندگان لبنیات
۱۶ـ عکاسان
۱۷ـ گوشت فروش قصاب
۱۸ـ چراغ‌ساز و تعمیرکار
۱۹ـ نوشت‌افزار فروش
۲۰ـ آموزشگاههای رانندگی و
۲۱ـ تولید کنندگان گل
۲۲ـ طوافان
۲۳ـ عطار سقط فروش
۲۴ـ فروشندگان کالای سقط و عطاری
۲۵ـ اغذیه فروش

اصنافی که تمام روز جمعه آزاد هستند

۱ـ سینماداران پایتخت
۲ـ یخ‌فروش
۳ـ کبابی و آشپز
۴ـ گرمابه داران
۵ـ کافه رستوران
۶ـ نانوای مطلق، سنگکی تافتونی وبربری و خشکه‌پز
۷ـ بوفه‌داران سینما تاتر
۸ـ بنگاههای مسافربری
۹ـ بستنی فروش مطلق
۱۰ـ چلو کبابی وچلو خورشتی
۱۱ـ قهوه‌چی
۱۲ـ نفت فروش
۱۳ـ سیراب فروش
۱۴ـ جگرکی
۱۵ـ پخش کنندگان یخ
۱۶ـ گل فروش
۱۷ـ بشگه‌داران (تانکرداران)
۱۸ـ یخچالداران
۱۹ـ درشگه‌داران
۲۰ـ کارخانجات یخ‌مصنوعی
۲۱ـ تاکسی‌داران
۲۲ـ کامیون داران
۲۳ـ فروشندگان جراید
۲۴ـ نانواهای فرپزی
۲۵ـ برقهای اختصاصی
۲۶ـ مسافرخانه‌ها
۲۷ـ کله‌پز
۲۸ـ هتل داران
۲۹ـ پمپ‌بادو پنجر گیری لاستیك

عکس روز :

باوفاترین دوست‌انسان دوتومان‌میارزد !!

انجمن محلی کوچه سنك بری وباغ آذری

امروز نامه‌ای بامضای هزار نفر از ساکنان‌محلات کوچه سنك بری وباغ آذری واقع در جنوب تهران بدفتر روزنامه رسید.

طی‌این نامه اعلام شده که انتخابات انجمن محل این منطقه باشرکت‌عده‌ای از مردم انجام گردیده و آقایان زیر بسمت رئیس و اعضای آن انتخاب شده‌اند.

رئیس :عباس ثقفی

اعضاء: محمدابراهیم خان محمدی علی‌اکبر قابل قانون‌نژاد، محمدباقر خانزاده پیر، اکبر داریاب پور، سید حسین میرنیازی‌پور، حاجی‌عباس‌جعفری حاج توکل پیغان، رضوان حمیدی، ابوالفتح مرادی، ذوالفقار علی نژاد، حشمت‌اله مرادی، محمدمرادی بازرس صفر شیخی، حسین مختار زاده، محمد حسین حسینی، طاهر میرزا محمدی، طالع هدایتی، عبدالله محمد زاده، حسنعلی ولیدآبادی‌علی اکبر غلامی، رضا شفیعی، محمود کرمی، محمودتاجیك جعفرآبادی حجت‌الله فرزند بیرامی، غلامرضاابراهیم‌پور، محمدقربان‌مروت، رحیم‌پاشاپور، علی‌کرم‌امیر سرداری، استوار اباذر آزادی، اسمعیل صادقی، مظفر احدی، حسین پوررنك، نصراله عابدینی، اصغرحبیبی، محمدباقرقاسمی عبدالله عزیزیان

در محلات شهر

در فانفار

دخترها جیغ میکشند، پسر ها دلهره میگیرند، بچه ها بازی میکنند، پدر ـ مادرها لذت میبرند

فانفار شهر سرگرمیها در سه‌راه ونك

خودتان قضاوت کنید!

کدامیك بازندگی امروزی وفق میدهد؟

«ژانت»
چرخ گوشت برقی
«مولینکس»
«فرانسه»

Moulinex

برای خوردکردن :
گوشت ـ سبزی ـ پیاز ـ سیب زمینی ـ پنیر ـ خشکبار

فروش ـ درکلیه فروشگاههای معتبرتهران وشهرستانها

مرکزپخش: شرکت دیبا ـ خیابان فردوسی ساختمان آفتاب شرق تلفن ۳۹۶۸۱

نماینده انحصاری شرکت میار محدود ـ تهران صندوق پستی ۱۴۹ تلفن ۵۰۵۰۴

کلاس منشی گری

در انجمن دوشیزگان و بانوان

بتقاضای عده زیادی از دوشیزگان و بانوان که علاقمندندبافراگرفتن فوت و فن منشی‌گری براحتی‌در موسسات دولتی‌و ملی استخدام بشوند، دوره جدید کلاس منشی‌گری انجمن دوشیزگان و بانوان بزودی دایر میشود، در این کلاس کلیه اصول منشی‌گری و آداب معاشرت تعلیم داده میشود.

برای ثبت نام و کسب اطلاعات بیشتر همه‌روزه صبح و عصر بدبیرخانه انجمن دوشیزگان و بانوان مراجعه کنید.

خیابان شاهرضا ـ خیابان فرصت ـ شماره ۷۳ـ تلفن ۶۹۷۱۵

آ ـ ۱۶۳۶۲ ۱ـ۶

جدول کلمات متقاطع شماره ۲۷۵۹

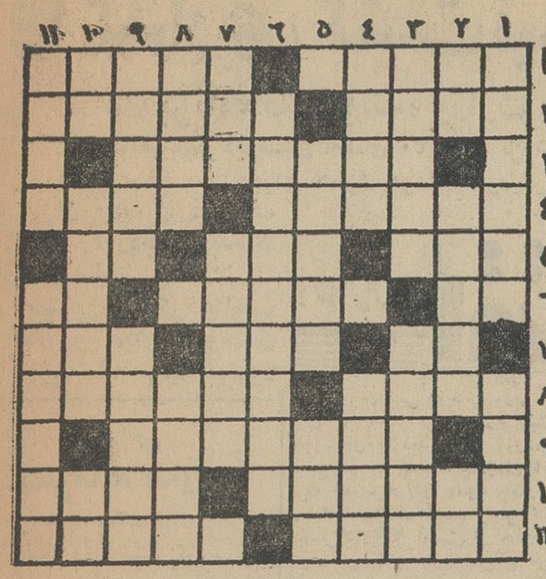

افقی : ۱ـ از آهنگسازان‌معاصر اروپا ـ زمین مانیز چنان است ۲ـ دز دشب ـ در تابستان گرهش‌بیشتر شل می‌شود ۳ ـ اسب و استر و اشتر را بدست او سپرده‌اند ۴ـ اگرهم عشق کند شهرتش فرهاد برد ـ کشتن و از بین بردن ۵ـ پیرو ـ ماه تمام درنیمه ماه ـ بلی بزبان خارجی ۶ـ یکی را چندتا می‌سازد ـ هرچه را آغازی باشد ناچار هست ـ روش سربریده ۷ـ نیم نشان ـ لذیذ و گوارا ـ جدا ازهم ۸ـ پارچه ابریشمی وگرانبها ـ شایسته ۹ـ شما جمع‌وجورش کنید ۱۰ـ از افرادخانواده جلیل‌مرکبات ـ برسریك تکه و دو تکه‌اش غوغا شد ۱۱ـ سروصدای بسیار ـ از شهرهای فارس.

عمودی ۱ـ از هردوطرف برمیگردد ـ هم اتومبیل دارد هم انسان ۲ـ اگردمش نبریده بود بانقل‌می‌نشست ـ بردش معروف است ـ مادر ۳ـ مست است ویك‌چیزی اضافه ـ وصل آفتاب نخواهد ۴ ـ از کشورهای نفتی وثروتمند ـ بیقرارندارد ۵ـ از قهرمانان مکر وحیله ـ کلبه ترکمن‌ها ۶ـ از نقاشان نوپرداز معاصر ۷ ـ از رنگها ـ مستشار ۸ـ سخن بی‌سروته ـ میگویند ترکیبی است از آهی ودمی ۹ـ فرودگاه معروف و مهم پاریس که از شاهکار های ساختمانی مدرن است ـ هم روح را میتراشد وهم چوب و آهن را ۱۰ـ راه بی‌پایان ـ گرمترین مناطق زمین ـ حرف آخرین ۱۱ـ بدزبان و بددهن ـ خیال اعدام کسی راندارد فقط‌طعمه‌خودش‌رامی‌جوید.

حل جدول شماره ۲۷۵۸

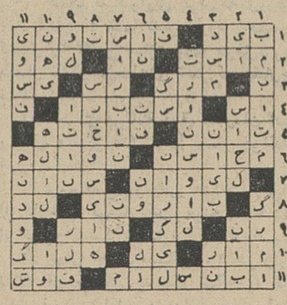

آقاحواستان کجاست ؟ مواظب چشم بچه باشید !

این آقا حق دارد تمام حواسش صرف‌آموزش زبان‌با متد **آسیمیل** باشدزیرا

آسیمیل کاملترین وسهلترین متد آموزش زبان است

آسیمیل از سال ۱۹۱۲ تاکنون با همکاری بزرگترین دانشگاه های فرانسه تدریس زبانهای انگلیسی ـ فرانسه ـ آلمانی ـ روسی ـ ایتالیائی ـ اسپانیائی وغیره را در سراسر دنیا بعهده دارد.

آسیمیل برای کسانیکه وقت حضوردر کلاس‌وداشتن معلم خصوصی راندارند بهترین متد است زیرا تلفظ صحیح هرزبان را با ۱۵ صدای مختلف در فرانسه بروی صفحات گرام ضبط نموده.

آسیمیل دارای کتابهائی است که به ۳۲ زبان نوشته شده و شامل ۱۵۴ درس میباشند و با ارسال منظم تست و لغات شمارا درراه‌آموزش‌قدم‌بقدم همراهی‌میکند.

لطفاکوپن زیرراپرکرده و **بسازمان جهانی آسیمیل** بفرستید تا اطلاعات لازم را در اختیارتان بگذاریم.

نام ونام فامیل ـــــــ
آدرس کامل ـــــــ
شماره تلفن ـــــــ
شغل ـــــــ
زبان مورد علاقه ـــــــ

آدرس ـ تهران خیابان سوم اسفند شماره ۳۹ تلفن ۳۱۱۰۷ ـ ۳۷۴۸۲
نمایندگان شهرستانها مشهد خیابان پهلوی دفتر حسنیان ـ مجتبی حسنیان
تبریز ـ خیابان پهلوی فروشگاه کارو

آگهی سازمان آب وبرق منطقه سفید رود

بزودی دعوت مناقصه محدودی بمنظور حفر کانال آبیاری منطقه فومنات (گیلان) بمشخصات زیر :

ـ طول کانال خاکی ۵۱ کیلومتر
ـ پهنای کانال درکف از ۲٫۵ تا ۱۱ متر
ـ ارتفاع کانال از ۱٫۸ تا ۳ متر
ـ ۷ ناوبسر برای عبور کانال ازروی رودخانه های‌واقع‌درمسیر بظرفیت ۱۱ تا ۳۵ متر مکعب درثانیه.
ـ ۳ شترگلو برای جریان ۵ تا ۱۴ متر مکعب آب درثانیه

بعمل‌خواهد آمد :

موسسات علاقمند بشرکت دراین مناقصه میتوانند سوابق کارهای فنی و اعتبارات مالی خودرا بمنظور تادیه صلاحیت بمهندسین مشاور سوگرآه ـ خیابان آناتول فرانس شماره ۱۳ در تهران قبل از اول شهریورماه ۴۳ ارسال دارند

داوطلبان باید حتما جزو مقاطعه‌کاران درجه ۱ سازمان‌برنامه برای ساختمان‌های آبی شناخته شده باشند و برای اجرای‌عملیات ظریف بتن مسلح در تاسیسات‌عبوری کانالهاصلاحیت‌فنی‌داشته‌باشند

سازمان آب وبرق‌منطقه‌سفید رود

آ ـ ۹۴۵۷ ۱ـ۲

آگهی حراج

پیرو آگهی شماره ۲۵۳۳ـ ۲ر۳ر۴۳ شهرداری تهران مقداری اشیاء خانگی موجود در انبارخودرا روز سه‌شنبه دهم شهریورماه ساعت ۵ بعد از ظهر از طریق حراج‌بفروش میرساند خریداران محترم میتوانند درساعت مقرره در محوطه شهرداری حضور یافته و در حراج شرکت فرمایند. الف ۳۲۸۲

۱ـ۲ شهردارتهران

تغییر محل

بدینوسیله اعلام میدارد:

شرکت رس

با مسئولیت محدودبخیابان بزرگمهر کاشی ۴۶ نقل مکان داده است تلفن ۴۰۶۰۰

وزیر آب وبرق بخبرنگار ما گفت :

واگذاری کشت نیشکر بمردم

برنامه اصلی آینده وزارت آب و برق است

کارخانه نیشکر خوزستان امسال ۳۰ هزار تن شکر عالی تولید خواهد داشت که برای مصرف مردم کشور عرضه خواهد شد

- میزان محصول در واحد کشت رکورد جدیدی بدست آورده است
- بهترین نیشکر مناسب خاك و هوای خوزستان دراین منطقه تولید میشود

اطلاعات اقتصادی

آقای مهندس روحانی وزیر آب و برق که اخیرا از مزارع نیشکر خوزستان بازدید بعمل آورده‌است بخبرنگار ما گفت : **سازمان آب و برق خوزستان در حدود چهار هزار و یکصد هکتار زمین زیر کشت نیشکر دارد که امسال در حدود سی هزار تن شکر عالی تحویل خواهد داد .**

و تنها همین رقم پنج میلیون‌دلار صرفه‌جوئی ارزی برای کشور بوجود میآورد . میزان محصول درواحد کشت رکورد جدیدی بوجود آورده‌و در خوزستان فعلا از هر هکتار ۹۱ تن نیشکر بدست میآید .

در تولید شکر همه تجربیات علمی و کشاورزی و شبکه آبیاری مورد توجه قرار دارد . وزیر آب و برق در مورد واگذاری امر **کشت نیشکر بمردم گفت . این موضوع برنامه اصلی آینده است اما بهر حال لازم بود روز های او لو در اولین دوره آزمایش خود دولت ریسك سرمایه گذاری را بعهده بگیرد . تا بتدریج مردم بااین محصول جدید آشناشوند ما امروز موفق شدیم از بین بیش از یکصد نوع نیشکر دنیا آن شکری را تولید کنیم که مناسب با آب و هوای خوزستان و از نظر استحصال و نوع بهتر از انواع دیگر است .**

اکنون سازمان آب و برق خوزستان مجهز به اطلاعات کافی در باره بذر کود شیمیائی ـ آبیاری ـ و مسائل دیگر زراعی است این اطلاعات و تجربیات باراهنمائی و تعلیم لازم در دسترس زارعین گذارده میشود تا در یکصد وبیست هزار هکتار زمین که بوسیله سد دز آبیاری خواهد شد از آن استفاده کنند . وزیر آب و برق اظهار امیدواری کرد که روزی خوزستان نه تنها شکر مورد احتیاج کشور را تامین سازد بلکه موفق‌شود مقدار قابل ملاحظه‌ای شکر نیزبخارج صادر کند .

در اجرای برنامه فوق سازمان آب و برق همه‌گونه کمك را بعمل خواهد آورد .

آقای مهندس روحانی هنگام بازدید از کارخانه نیشکر در زمینه استفاده از تفاله نیشکر دستوراتی داده‌است در حال حاضر سالی ۳۰ هزارتن تفاله از نیشکر بدست میآید ، که بمصرف سوزاندن و تولید بخار آب میرسد ان این تفاله برای تولیدفیبر میشود استفاده کرد و همچنین‌ملاس آنرامیتوان بدست آورد و صادر کرد و یا بعد آنرا بصورتی اصلاح میشود کرد که از آن کنجاله و علوفه دام بدست آید وزیر آب و برق گفت برای کار های فوق احتیاج به پول است که امیدوارم در آینده همینکه دستمان باز شد همه این برنامه‌های تولیدی را بموقع اجرا بگذاریم .

آقای جعفر اخوان در سمینار مالیاتی گفت :

نرخهای مالیاتی سنگین است

اشلهای زیاد مالیاتی مانع رشد اقتصادی میباشد

مرور زمان برای آنست که مودیان را نمیتوان برای مدت نامعلومی بلاتکلیف گذارد

سه نوع اظهار نامه را بیك نوع تبدیل کنید

در سمینار مالیاتی بازرگانان ـ آقای جعفر اخوان در مورد اشل مالیات بردرآمد ، مرور زمان ، اظهارنامه مطالبی بیان داشت. آقای جعفر اخوان گفت :

یك بررسی کوتاه از چگونگی اخذ مالیاتها و مشکلات پیرامون آن‌در سالهای بعداز ۱۳۲۰ وپایان جنك دوم در ایران نشان دهنده‌این واقعیت است که سیاست مالیاتی در بالا بردن نرخهای تصاعدی سنگین برای اخذ مالیات بیشتراز درآمد واقعی مردم ـ یك سیاست ناموفق بوده است ودرآمد مالیاتی دولت کاهش فراوانی یافته‌است .

مالیات زمان جنك

اشاره مختصری در این مورد کافیست که بدانید اشل مالیاتی‌در سال ۱۳۲۱ که حداکثر آن‌بیست درصد برای درآمدهای بیش از پانصد هزار ریال‌بوده درحدودپنجاه ونه میلیون تومان درآمد مالیاتی نصیب دولت کرده است ولی در سالهای بعد برطبق نرخهای‌سنگین هشتاد در صد زمان جنك درآمد مالیاتی به سی وسه میلیون تومان تقلیل پیدا کرده است طبعا این گونه اشلهای سنگین مالیات‌دهنده را بسوی افکار نامطلوب و مضر سوق میدهد و موجب میگردد تابه کمك دیگران راه فراری برای‌عدم پرداخت مالیات پیدا کند ویالااقل از آنچه برحسب قانون بایدبپردازد چیزی کم نماید . وباید اعتراف کنیم که بالضروره این سیاست‌و این نحو مراوده و پرداخت مالیات در سالهای گذشته متداول بوده است واین خود بزرگترین بلیه‌در کار اخذ مالیات میباشد .

بغیر از دشواری اخذ مالیات‌در اینگونه اشلهای سنگین مالیاتی مشکل‌دومی که ایجادمیکند‌ممانعت از کارهای سرمایه گذاری ووقفه در ایجاد واحدهای صنعتی‌اقتصادی وبازرگانی است‌باین نحو که‌همیشه عده‌ای را از اقدام بکارهای تازه‌و بزرگ بازمیداردومانع ازآن‌میگردد که بابکار افتادن سرمایه کارهای اقتصادی رونقی بگیرد.

نرخ مالیاتی

اما نرخ فعلی مالیاتی‌که بموجب قانون اصلاحی سال ۱۳۳۷ وضع گردیده نیز دارای معایبی است که مهمترین آن سنگینی آن برای درآمد های مختلف و بخصوص درآمدهای متوسط است. فی‌المثل در سال ۱۳۲۵ که صد هزار ریال درآمد نسبتا خوبی بود نرخ آن‌سه درصد تاپنجاه هزار ریال وده‌درصد نسبت به پنجاه هزار ریال دوم ودر نتیجه برای‌یکصدهزار ریال‌درآمد با اضافات‌جمعا هفت‌هزار وچهارصد وچهل ریال مالیات پرداخت‌میشد . **جالب اینجاست که در سالهای بعد که هزینه زندگی‌بنحو سرسام آوری ترقی کرده ودرآمد سالیانه یکصد هزاررریال ارزشش به نصف وبلکه کمتر تقلیل پیدا کرد نرخ مالیاتی متاسفانه افزایش یافت وتا دوازده درصدرسید درحالیکه‌قاعدتا میبایستی درست برخلاف آن باشد.**

۶۰ در صد مالیات

از طرفی درآمدهای متوسط‌هم مشمول نرخهای سنگین شدند و این سیاست مالیاتی بکلی قدرت فعالیت را از طبقه متوسط سلب کرد وموجب ناراحتی آنان ورکود کارهای این طبقه گردید . مثلا درآمدهای یك میلیون‌و پانصدهزار ریال تا دو میلیون ریال مشمول‌سی وشش در صدمالیات واز دو میلیون تادو میلیون وپانصد هزار ریال مشمول چهل درصد و از دومیلیون وپانصد هزار ریال ببالا چهل وپنج در صد و بسرعت تاپنجاه در صد مالیات اخذ میشود **که با توجه به پانزده در صد عوارض شهرداری‌و یك‌ونیم درصد اطاق بازرگانی عملا هرده ریال درآمد زائد ازدومیلیون وپانصد هزار ریال مشمول‌نرخهای پنجاه ودوالی شصت در صدمیشود.**

تازه قضیه‌بهمین جاختم‌نمیگردد وبازهم در مراحل بعدی سنگینی این نرخهای مالیاتی افزوده میشود باین ترتیب که در رسیدگی‌بدفاتر واوراق ـ ارقام مسلمی از هزینه‌ها مورد قبول حسابرس واقع نمیشودو یا بااعمال ضریب و ایرادات دیگر کار بجائی‌میرسد **که حتی بیش‌از سودترازنامه مطالبه مالیاتی‌میشود وبدیهی است با قوانینی که وجود دارد ـ مودیان مالیاتی از پرداخت آن ناگزیرند.**

مشکلات پیرامون نرخهای‌تصاعدی سنگین بااینکه‌عملا سالهاست‌وجود دارد واز طرف اولیاء وزارت دارائی نیز سنگینی آن بخوبی احساس شده‌ودر باره آن‌در مجامع‌اقتصادی بحث وگفتگو گردیده است ولی متاسفانه تاکنون اقدام موثری در قبال آن انجام نگرفته است .

تقلیل نرخهای تصاعدی

بدیهی است با این علاقمندی خاصی که به‌افزایش رونق‌اقتصادی وبالطبع ازدیاد درآمد مالیاتی در دستگاههای مملکتی‌وجوددارد‌بایستی اقدام عملی و مثبتی برای تقلیل نرخهای‌تصاعدی سنگین‌انجام‌بگیرد یعنی در واقع همه این نویدها و پروژه‌ها از مرحله حرف واردعمل شود یعنی اشلهای مالیاتی بترتیبی تدوین گردد که باوضع پرداخت کننده آن مناسب باشد و دیگر اینکه این اشلها عادلانه باشد تا تعادل وضع اقتصادی‌و تجاری مالیات دهنده را بهم نزند واز طرفی همه مردم تشویق شوند که مالیات حقه خودرا بپردازند.

مرور زمان

چنانکه میدانیددر قوانین‌مالیات بردرآمد از سی سال قبل تاکنون «مرورزمان» بعنوان‌یك‌اصل لایتغیر پیش‌بینی‌ومقررشده‌است‌باین‌نحو که مالیات هر سال بایستی در ظرف معینی پرداخت شود.

لازم بتوضیح است که این‌مدت در قانون ۱۳۱۲ سه سال ودرقانون ۱۳۲۲ هشت ماه برای آنهائیکه اظهار نامه داده‌اند و سه سال‌برای آنهائیکه‌اظهارنامه‌یا ترازنامه‌تسلیم نکرده‌اند در نظر گرفته شده‌است. **اگر مالیات درظرف این مدت معین مطالبه‌نگردد مشمول‌مرورزمان میشود و فلسفه این تعیین مدت‌هم کاملا روشن است زیرا برای مدت نامعلوم نمیشود مودیان مالیاتی را بلاتکلیف و نگران نگاهداشت .**

در قوانین حقوقی و جزائی هم برای دیون و جرائم مختلف ـ مرور زمان خاصی تعیین شده است .اما اخیرا دیده‌شده‌که بموجب‌تصویب نامه کاملا اصل واساس گذشته بهم ریخته شده و بوزارت دارائی اجازه داده شده است که هرموقع میتواند بایك‌سطر آگهی‌درروزنامه قطع مرور زمان«یعنی عملا»مقررات قانونی را کان‌لم‌یکن و ملغی‌نماید

توجه کنید این یك بازی‌خطرناك است و بنحوغریبی موجب سلب اطمینان‌مردم‌میشودواصولا بمصلحت وزارت دارائی هم نیست مقررات کشوررا که نمیشود بازیچه گرفت ومردم را در بلاتکلیفی ونگرانی گذاشت .

بایستی مقرراتی که قوانین ـ موضوعه را از اثر میاندازد وموجب سلب اعتماد عمومی‌و اختلال امور اقتصادی میگردد بکلی لغوشودتا مردم باجرای صحیح قانون امیدوار ودلگرم گردند.

روش فعلی و اختیاری که به ماموربن وصول برای اسقاط مرور زمان با انتشار آگهی داده شده موجب گردیده که ماموربن نیزدر در انجام وظائف خود برای مطالبه مالیات در موعد مقرر تسامح وبالنتیجه وضع فعلی‌که‌موجب‌معوق ماندن صدها هزار پرونده مالیاتی گردیده است فراهم شود

مسئله اظهارنامه

برای اینکه کلیه مودیان‌مالیاتی بتوانند در موقع مقرر اظهارنامه مالیاتی تنظیم وتسلیم کنند بایستی اظهار نامه‌های ساده‌تری‌در دسترس آنان گذاشته شود ودر تنظیم آن نیز ماموران راهنمائیهای لازم را بنمایندودیگر اینکه‌برای‌آنهائیکه اظهار نامه تسلیم میکنند تسهیلات ومزایای خاصی قائل شوند ومیزان جرائم‌بحداقل تقلیل داده‌شودضمنا برای هرطبقه از مودیان به تسلیم یك اظهارنامه یا ترازنامه اکتفا گردد توضیح اینکه طبق مقررات فعلی شرکتها سه نوع اظهارنامه بایستی تهیه و تنظیم کنند .

نوع‌اول ترازنامه‌فرم چاپی‌است که مطالب وموضوع‌های مکرر و زائدی را مجددا باید تهیه وتنظیم کرد.

نوع‌سوم چاپ و درج ترازنامه‌در روزنامه رسمی کشور یا روزنامه کثیر الانتشار است .

بدیهی است با این وضع اعمال مکرری در تنظیم اظهارنامه انجام میشود که زائد و بیهوده است در صورتیکه میتوان بسادگی یکنوع آنرا که (بنظر اینجانب نوع اول یعنی ترازنامه فرم چاپی بسیار ساده وعملی است) انتخاب و اجراءنمود وبدینوسیله‌ازاتلاف‌وقت‌وهزینه‌های بیمورد جلوگیری کرد.

پیش‌بینی میشود امسال

محصول قندوشکر کشور

به ۱۵۰ هزار تن برسد

محصول چغندری‌که بوسیله چغندرکاران بکارخانجات دولتی و ملی فروخته خواهدشد احتمالا به یك میلیون‌تن خواهد رسید

بابرآوردی‌که شده پیش بینی می شود محصول قندو شکر در سال جاری بحدود ۱۵۰ هزارتن بالغ‌شود. محصول مزبور از حدودیك میلیون تن محصول چغندر کشور و تصفیه شکر زرد در تصفیه خانه ها وبهره‌برداری از محصول نیشکر تامین می شود .

سال گذشته نیز محصول قند و شکر کشور در همین حدود بوده است . درسال جاری باوجود کمی باران و وجود آفات مختلف معهذا بعلت مبارزه شدید باآفات و توسعه سطح کشت ، محصول در حدودسال گذشته (۱۳۴۲) خواهد بود .

پیش بینی میشود امسال محصول چغندر که توسط چغندر کاران بکارخانجات دولتی فروخته میشود به ۶۰۰ هزار تن بالغ شود در ضمن حدود۴۰۰هزارتن‌چغندرنیزبکارخانجات خصوصی تحویل خواهدشد .

مصارف کشور

چون‌مصرف قندو شکر درسراسر کشور سالانه حدود ۴۵۰ هزار تن میباشد بدین جهت حدود ۳۰۰هزار تن‌کسری تولید قندو شکر داخلی بایدتوسط مردم و دولت از خارج وارد گردد .

باکاهش زیادی‌که درقیمت جهانی شکر بوجود آمده وارد کنندگان شکر درایران بر میزان تقاضاهای خرید خود افزوده‌اند .

دولت توسط وزارت اقتصاد و شرکت کارخانجات دولتی برای‌تامین کمبود تولید قندوشکردرداخله کشور فعالیت دارد و با حمایت از تاسیس کارخانجات جدیدو کارخانجات‌موجود بتدریج ایران از قندو شکر خارجی بی‌نیاز خواهد شد .

معاوضه میشود

تعویض‌خانه تهران باخانه‌مشهد

یکباب خانه بمساحت ۱۲۰مترسه طبقه مجزا دارای ۷ اطاق‌سه‌حال‌سه آشپزخانه و حمام واقعه در خیابان سینا غربی اول خیابان ناهید کوچه مهنازدست چپ خانه ششم‌منزل‌آقای دارا که برای سکونت شخصی ساخته شده‌باخانه و بازمین‌مشهد وبافروش حاضر است متمایلین در تهران‌بخانه مزبوردر مشهد خیابان پهلوی‌ایستگاه سرآب دفترخانه شماره ۱۴ مراجعه فرمایند .

آ ـ ۹۳۲۳

آگهی موسسه خاکشناسی

کلیه داوطلبان دیپلمه‌جهت‌استخدام در موسسه خاکشناسی باید برای شرکت در امتحان ساعت ۹ صبح روز ۲۱ر۵ر۴۳در‌موسسه خاکشناسی واقع‌درامیرآباد حضور بهمرسانند. الف ۳۲۷۴

رئیس موسسه خاکشناسی‌مهندس فاموری

آ ـ ۱۹۵۷۰

آگهی تشکیل مجمع عمومی

جلسه مجمع عمومی‌فوق‌العاده شرکت سهامی ساختمانی توفان درساعت چهار بعد از ظهر روز شنبه ۳۱ر۵ر۴۳ در محل شرکت واقع در خیابان حقوقی پلاك شماره (۱۶۸) تشکیل خواهد شد از صاحبان سهام شرکت تقاضا دارد دروقت وساعت مقرره حضور بهمرسانند .

دستور جلسه

تغییر بعضی از مواد اساسنامه

رئیس‌هیئت‌مدیره شرکت‌سهامی ساختمانی توفان محمود گذشتی

آگهی حراج

اداره فروش کالاهای متروکه و ضبطی گل گمرك واقع‌در اول جاده آرامگاه جنب اداره گمرك تهران کالاهای مشروحه زیر را در روزهای مندرج درپائین از ساعت ۹ صبح از طریق حراج‌همگانی بمعرض فروش میگذارد . طالبین میتوانند بامراجعه قبلی باداره مذکور و رویت نمونه کالای مورد حراج‌در جلسه حراج شرکت نمایند .

۱ـ شنبه ۲۴ر۵ر۴۳ ـ قماش الیاف مصنوعی ـ ویسکی ـ شراب ایتالیا ـ شیشه خالی کانادا ـ قماش ـ مواد شیمیائی ـ رنك ـ تمبر هندی ـ شیرخشك ـ مواد شیمیائی ـ روغن موتور و روغن‌نباتی ـ پیه صنعتی و غیره

۲ـ دوشنبه ۲۶ر۵ر۴۳ـ نوار پلاستیك برای نرده آهنی ـ لاستیك توئی ـ نوار طایر ـ لاستیك روئی ـ تابلوی برق ـ ظرف‌شوئی چینی‌ـ قرقره آهنی بزرك و کوچك ـ مشمع پلاستیکی آستردار ـ واکس نوگت ـ لوازم برق ـ قطعات دستگاه ظرف‌شوئی ـ نخ‌فلزی و غیره

۳ـ شنبه ۳۱ر۵ر۴۳ـ لوازم یدکی ماشین آلات ـ درل‌دستی ـ لوازم یدکی موتور ـ مهره‌آهنی و بست فلزی ـ لوازم حفاری ـ لوازم تراکتور ـ لوازم نمرکن ـ خاك‌نسوز ـ حرارت سنج وفتیله موتور دیزل ـ پیستون یدکی موتور ـ دستگاه مکنده پمپ ـ یکدستگاه موتور برای نمایش کار موتور و غیره الف ۳۲۶۵

از طرف مدیر کل گمرك ـ خلیلی

آ ـ ۱۶۴۱۰ ۲ـ۱

نیازمندیها

استخدام

بچند نفردوشیزه یا بانوی مجرب

برای کارهای دفتری نیازمندیم‌خیابان بهارمقابل بنیاد پهلوی شماره ۱۱۱ تلفن ن۷۵۶۹۲۵ استودیو مفتاح

آ ـ ۱۸۹۲ ۲ـ۱

شرکت فام احتیاج

بعده‌ای خانم تحصیلکرده با حقوق و درآمد مکفی جهت امور نمایندگی نیازمنداست تلفن ۴۲۱۲۳

آ ـ ۱۸۸۷ ۲ـ۱

دوشیزه یابانو

چندنفر دوشیزه یابانو که دارای مشخصات زیر باشند برای شغل دائم با حقوق مکفی استخدام میشوند(برای مصاحبه باخانم های خانه‌دار)

۱ـ معلومات‌در حدود دیپلم

۲ـ حداقل سن۲۰و حداکثر ۳۰سال

۳ـ آمادگی برای قبول شغل تمام‌وقت صبح‌و عصر و مسافرت‌به شهرستانها

۴ـ استعداد فرا گرفتن امور اقتصادی داوطلبین با یك قطعه عکس و مدارك تحصیلی تاآخر روز یکشنبه ۲۵مرداد ماه ۴۳ از ۷ر۵ ظاهر و ۴ر۵ بعداز ظهر تا ۶درخیابان بوذرجمهری مقابل بانك پارس ، سرای حافظ، بکارگزینی مراجعه نمایند .

۱ـ ۳ آ ـ ۱۶۳۲۰

جوان فعال و باسواد

چند نفر که دارای مشخصات زیر باشند بحکم آزمایش معلومات وقدرت فعاله با حقوق مکفی استخدام میشوند:

۱ـ معلومات در حدود دیپلم

۲ـ حد اکثر سن ۳۰ سال

۳ـ دارابودن معافیت دائم و یا برك خاتمه خدمت نظام وظیفه

داوطلبین با همراه داشتن یك قطعه عکس ومدارك تحصیلی و برك‌مربوطه به نظام وظیفه تاآخر روز یکشنبه۲۵ مردادماه ۴۳ از ۷ر۵ تا ظهر و ۴ر۵تا ۶در خیابان بوذرجمهری ،مقابل بانك پارس ، سرای حافظ ،بکار گزینی مراجعه نمایند .

۱ـ ۳ آ ـ ۱۶۳۲۲

سازمان آب و برق منطقه سفید رود

بیکنفر کارپرداز باسابقه برای کار در نمایندگی منجیل احتیاج دارد. کارپردازمذکوربایداصلاحات فنی و مشخصات‌قطعات‌لوازم‌یدکی‌ماشین آلات شناسائی داشته و بزبان فرانسه نیز آشنا باشد. از اشخاص واجد شرایط خواهشمند است حداکثر تاآخر مرداد ماه جاری خودرا بکارگزینی سازمان شماره ۲۱ خیابان آناتول فرانس‌معرفی نمایند .

مدیر عامل سازمان ـ علینقی بیانی

آ ـ ۱۶۲۹۸ ۲ـ۱

دانشکده علوم‌دانشگاه‌تهران

برای‌گروه علوم‌زیستی (رشته‌گیاهان بیکل) احتیاج به‌یك‌تن استادیار دارد که ازطریق مسابقه انتخاب واستخدام مینماید .

داوطلبان میتوانند از تاریخ نشر اولین آگهی تا مدت دوماه همه‌روزه باستثنای ایام تعطیل باتسلیم مدارك مشروحه زیر :

۱ـ کلیه مدارك تحصیلات عالی و دانشنامه دکتری در رشته مربوطه یا دانشنامه معادل دکتری

۲ـ برك انجام خدمت زیر پرچم‌یا معافی از خدمت

۳ ـ مدارك و سوابق استخدامی (درصورتیکه سابقه استخدامی داشته باشد)

۴ ـ شش قطعه عکس و دو برك رونوشت مصدق شناسنامه

۵ـ برك معرفی از سازمان هدایت فارغ‌التحصیلان کشور

بدفتر دانشکده مراجعه وثبت نام نمایند . الف ۲۹۳۴

شاگرد پادولازم است

میدان ثریا کوچه محمدی شماره۲۹

آ ـ ۹۶۴۱

آگهی استخدام

خانواده محترم بیك‌بانوی باتجربه در امر بچه‌داری که کمتر از چهل سال نداشته باشد جهت پرستاری طفلی‌خردسال ـ همچنین یك‌مستخدم زن بمنظور نظافت منزل (با پرداخت حقوق کافی) نیازمند است .

داوطلبان واجد شرایط میتوانند یك قطعه عکس ۴×۶ ـ مشخصات کامل ـ سوابق کارونشانی خود را بآدرس (صندوق پستی شماره۱۹۸۲ ارسال دارند تا ترتیب استخدام آنان (باسپردن ضامن معتبر) داده شود . داوطلبانیکه تحصیل کرده باشندحق تقدم دارند .

آ ـ ۱۶۴۹۸

استخدام میشود

چندنفرسرمکانیسین مجرب و مواد که سن بیشتراز ۳۵ سال نبوده و تجربه کافی درتعمیر انواع موتور های ثابت و سیار داشته و بدون موانع قانونی استخدام باشند .

داوطلبان مشخصات کامل خود را (نام و شهرت ـ سن ـ محل تولد ـ مدت سابقه کار ـ میزان مواد ـ یك قطعه عکس) بشماره راهنمای ۲۴۷ اطلاعات ارسال فرمایند .

آ ـ ۱۶۵۸۲

جویای کار

حسابدار با سابقه

با آشنائی کامل بحسابداری دوبل آماده کار است تلفن ۸۵۰۹۶۶ طالبی

آ ـ ۹۴۱۳ ۳ـ۱

جوانی مسلط بانگلیسی رانندگی‌امور دفتری بانکی براهنمای ۲۴۵

آ ـ ۹۲۵۹ ۳ـ۱

جوانی با معلومات در حدود

سیکل اول متوسطه جویای کار است به‌نشانی: خیابان‌شهبازخیابان‌جهانبنهاد کوچه جوادی پلاك۱۷ ـ وسیله‌آقای حسن خوارزمی مکاتبه شود

۲ـ۱

گم شده

دسته چك بانك‌ملی شعبه‌بابل

اینجانب‌ابوالقاسم چوبچیان درتاریخ ۲۵ر۴ر۴۳ مفقود شده تقاضا میشود در صورت پیدا کردن به چهار راه گلوبندك آینه فروشی توکلی مراجعه نمایند دسته چك مزبور دارای ۲۱ برك بوده و کلا از درجه اعتبارساقط است استفاده کننده تحت تعقیب قانونی قرار خواهد گرفت .

آ ـ ۹۴۶۵

روزشنبه ۱۷ مرداداز همدان

بگاراژ شیشه آمده و چمدان را توی دفتر گذاشتم و رفتم بچه را بیاورم در نتیجه چمدان را که محتوی‌لباس و شناسنامه اینجانبه رقیه‌جوشقانی بوده گمشده است بآدرس جوادیه خیابان صالحیار جنب کلانتری ۱۷ کوچه شاهی دست چپ پلاك ۱۲بدهد و مژدگانی دریافت دارد .

مژدگانی

یك جلد سند مالکیت بنام آناخانم شهبازی بانضمام دو برك سفته و دو برك دفترچه بانکملی شعبه تهران و شعبه تجریش در اتوبوس خط ۱۵ گمشده‌از یابنده تقاضامیشود بآدرس خیابان‌بریانك‌کوچه حکیمی در شماره ۱۱ داده و مژدگانی دریافت دارد.

آنا خانم شهبازی

آ ـ ۹۴۳۳

چك شماره ۱۷۳۱۱

بانك صادرات شعبه منیریه از حساب شماره ۴۱۱ امیر شهرستانی گمشده از درجه اعتبار ساقط است

آ ـ ۹۴۱۵

ساختمان

ساختمان باقساط ۵۰ ماهه

ساخته میشود تلفن ۶۹۰۲۵

۲۶ـ۱ آ ـ ۱۶۳۳

تاسیسات ساختمانی تال

باقساط امور ساختمانی اسکلت فلزی بتون‌مسلح‌نقاشی ودکوراسیون و قبول مینماید تلفن های ۶۸۴۱۴و ۶۲۶۵۸۲

۱۵ـ۱ آ ـ ۱۴۲۹

شرکت بوزارت

رنك‌آمیزی و تزئینات ساختمان‌های شمارا باشرایط سهل‌انجام میدهد تلفن ۷۳۱۴۲

آ ـ ۱۸۶۷ ۱۵ـ۱

خاکبرداری تسطیح اراضی

بوسیله بولدوزر بنازلترین‌قیمت تلفن ۲۵۳۷۲ و۶۲۱۴۶۲

آ ـ ۱۸۹۷ ۱۰ـ۱

معاملات پول

پول‌دوشاهی موجود ۴۱۹۵۸

۱۰ـ۱ آ ـ ۱۸۰۴

هر قدر پول شرطی دارید بدفتر بورس معاملات شرطی اطلاع دهید

۶۹۲۲۷

آ ـ ۶۱۰

پول شرطی موجود تلفن ۶۹۵۴۴

۲۰ـ۱ آ ـ ۱۵۷۹

پول‌تومانی دوشاهی ۷۳۲۴۲

۲۰ـ۱ آ ـ ۱۷۴۹

تاده میلیون ریال بیواسطه برای مستقلات موجود تلفن ۲۲۷۲۹

آ ـ ۱۸۷۱ ۱۵ـ۱

بدو نفر پسر بچه و یادختر

تا سن ۱۸ سال برای سالن‌آرایش نیازمندیم‌شاهرضا جنوبی‌سالن‌آرایش ایندولا

آ ـ ۱۸۹۹ ۳ـ۱

پرداختکار آلومینیوم استخدام میشود

میدان فوزیه ـ گاراژ آلومیگون

آ ـ ۹۴۰۳

باطلاع آقایان پزشکان محترم بیهوشی میرساند

دستگاه بیهوشی ساخت کارخانه AIRMED مدل DR. ALI FARR موجود وبا شرایط مناسب تحویل می‌گردد .

خیابان نادری پاساژ معتمد شماره ۳

۲ـ۱ آ ـ ۹۴۰۹

فروش اتومبیل

د. کا. و

اتوسوپر خریدار همه نوع اتومبیل د.کا.و از مدل ۵۶ الی ۶۴ امیریه . منیریه . تلفنهای ۴۸۰۰۷ و ۶۷۵۶۹
۱ـ۳۰ آ ـ ۱۷۴۵

اولین بازار اتومبیل درایران

دربازار اتومبیل ۹۴۰ خریدوفروش ویا معاوضه اتومبیل بقیمت روز معادله انجام میشود سرچشمه توقفگاه کاروان تلفن ۳۱۳۲۷
آ ـ ۱۶۳۴ ۱ـ۲۶

کالیچ بار اثاثیه منزل شما
را دسته‌بندی، وبیمه مینماید
تلفن ۶۱۱۱۱۱

فروشگاه اتومبیل شرق

معاملات همه نوع اتومبیل خیابان شاهرضا شرقی ایستگاه آسیا ۷۵۸۰۰۰

اپل کادت باقساط ۳۶ ماهه

خیابان سعدی منصور تلفن ۳۷۱۶۵
۱ـ۱۵ آ ـ ۱۸۵۹

اتومبیل پژو ۴۰۳ مدل ۱۹۶۰

بسیار تمیز بعلت مسافرت فوری بدون واسطه بفروش میرسد تلفن های ۷۲۴۱۳ و ۳۰۵۴۷۴
آ ـ ۱۹۰۰ ۱ـ۳

تعمیرات

تعمیرگاه الکترونیکی F.M

تعمیر انواع تلویزیون ، گرام ، یخچال ، کولر باسرویس مجهز تلفن ۴۹۰۷۴
۱ـ۲۶ آ ـ ۱۶۴۲

تعمیرگاه تلویزیون امپریال

وتلویزیون‌کوبا تلفن ۶۸۸۳۲
۱ـ۳۰ آ ـ ۱۳۸۱

سرویس تلویزیون گارانتی

تعمیر انواع مارکهای تلویزیون در منازل باسرویس مجهز سیار تحت نظر متخصصین آزموده تلفن ۶۲۲۴۷۲
آ ـ ۱۳۷۴

تعمیرگاه تلویزیون تلفونکن

خیابان منیریه تلفن ۵۸۱۳۱۱
آ ـ ۱۷۷۸ ۱ـ۲۶

تعمیرگاه یخچال یورک هایکاز

تعمیر یخچال کولر سردخانه ۳۸۵۴۰
۱ـ۳۰ آ ـ ۱۶۶۰

شهبر و ماکاریان تلفن ۶۱۲۹۲۰
تعمیر انواع تلویزیون پاساژ رستم آبادیان
آ ـ ۱۸۱۳ ۱ـ۲۶

تحت نظر متخصصین فنی کارآزموده

تعمیرگاه تلویزیون تلفونکن
همه روزه از ساعت ۸ صبح الی ۹ شب
آماده تعمیرات تلویزیونهای تلفونکن میباشد
خیابان منیریه تلفن ۵۸۱۳۱۱

سالن مد و آرایش

آموزشگاه آرایش و زیبائی هنگامه باامتیاز رسمی وزارت فرهنگ

دیپلمه پاریس ورم کلیه مدارایش سروصورت را علمی و عملی با ۳۰۰ تومان درمدت کوتاه تا اخذ گواهینامه رسمی تضمین مینماید .
خیابان‌شاه جنب ایران کالا خیابان دقیقی شماره ۱۵۵
۱ـ۱۵ آ ـ ۱۶۲۵

آموزشگاه آرایش زیبائی هنر

باامتیاز رسمی وزارت فرهنگ

تعلیم آرایش سرو صورت درمدت کوتاه ۳۰۰۰ ریال . رنك مو ۲۰۰ ریال فرتنی ۲۰۰ ریال .میزانبلی ۲۰ ریال اصلاح‌سر ۲۰ ریال ضمنا سه نفراز دانشجویان واجد شرایط‌مجانا باروپا اعزام سه‌راه‌زاله‌مقابل ساختمان مجلس تلفن ۳۰۴۴۷۳
۱ـ۲۵ آ ـ ۱۵۵۸

آموزشگاه آرایش زیبائی موج بااممتیازرسمی‌وزارت‌فرهنگ

دوره کامل آرایش رادرمدت کوتاهم ۲۵۰۱ تومان‌تعلیم‌میدهد شاهرضامقابل دانشگاه خیابان فخر رازی شماره ۵۳
۱ـ۳۰ آ ـ ۱۵۵۴

آموزشگاه آرایش ماهدخت

برای دوره جدید هرجو میپذیرد. نارمك اول جویبا. تلفن ۷۹۹۹۴
آ ـ ۱۷۷۹ ۱ـ۲۶

آموزشگاه آرایش مارینا

دیپلمه لندن ـ با امتیاز رسمی از وزارت فرهنگ برای دوره های یك ماهه ـ دوماهه و سه ماهه هنرجو می پذیرد و بفارغ‌التحصیلان دیپلم رسمی اعطاء میشود امیر آباد ـ نصرت غربی ـ ۱۸۸ تلفن ۴۱۲۱۲
۱ـ۳ آ ـ ۱۶۵۰۰

مستغلات

اجاره میشود

یك باب خانه مدرن مجهز با سالن بزرك و حیاط برای اجاره مورد نیاز است. علاقمندان بوسیله تلفن های ۶۹۷۱۵ و ۴۰۲۱۱ تماس بگیرند .
آ ـ ۱۶۴۱۸ ۱ـ۲

بنگاه مرغداری را باعرصه واعیان خریداریم بتلفن ۴۶۹۱۷ رجوع شود

نارمك ـ بازرگانی امینی ۷۹۰۰۹۰
معاملات زمین‌و خانه‌نقدو اقساط‌و پول

زمینهای عباس‌آباد را نقدا خریداریم

خیابان پهلوی بالای پمپ بنزین بازرگانی جلالی تلفنهای ۶۲۶۴۱۱ ـ ۶۲۴۱۹۲ مراجعه فرمائید

خرید زمینهای نیروی‌هوائی ۳۱۸۰۳
۱ـ۲۶ آ ـ ۱۶۱۶

هر مقدار قبوض اصلاحات ارضی احتیاج‌دارید بتلفن ۴۲۴۹۱ مراجعه شود .
۱ـ۱۰ آ ـ ۱۷۶۵

برای خرید و فروش قبوض

اصلاحات ارضی و سهام بانکها و سایر اوراق بهادار بدفتر بورس تهران ساختمان آلومینیوم تلفن ۴۲۷۱۶ مراجعه فرمایند
آ ـ ۱۸۳۵ ۱ـ۱۰

زمینهای دره قشلاق ونك

اراضی برپهلوی ازشهر تا شمیران خریدو فروش میشود تلفن ۴۲۹۵۹

در شمال شهر

خانه‌و آپارتمان‌جهت خانواده‌امریکائی نیازمندیم تلفن ۷۵۹۷۶۷

اداره کل‌فرهنك استان‌مرکز

بتعدادی ساختمان که دارای اطاقهای وسیع وصحن نسبتا کافی که برای تاسیس دبستان یادبیرستان مناسب باشددرمناطق زیراحتیاج‌دارد صاحبان مستقلات برای اجاره همه‌روزه‌ساعات اداری بدایره مال‌الاجاره‌های اداره کل فرهنك استان مرکز مراجعه نمایند

مدیرکل فرهنك استان مرکز ـ دکتر منتظری .

خیابان‌های منطقه سلسبیل ـ حدود یوسف‌آباد ـ آقاشیخ‌هادی ـ حوالی‌امیر آباد ـ یوسف‌آبادغربی ـ حدود شرق شاهرضا ـ خواجه‌نظام‌الملك ـ عباس‌آباد ایران‌مهر ـ قفت‌آباد ـ خیابان صفا ـ امیرشرقی ـ امامیه ـ میدان ثریا ـ خواجه‌نظام‌الملك‌غربی ـ باشگاه‌نیروی هوائی ـ میدان‌خیابان کرمان ـ جهانپناه غیائی ـ امیرسلیمانی ـ خیابان شکوفه ـ میدان خراسان ـ میدان‌غار ـ پامناز ـ سیروس ـ خیابان‌ری ـ بوذرجمهری ـ بازار عباس‌آباد خیام ـ مولوی ـ میدان شاه ـ صابون‌پزخانه ـ شوش ـ صفاری شهباز جنوبی ـ خیابان لرزاده ـ بی‌سیم نجف‌آباد ـ پارك‌ولیعهد ـ شترخان ـ نازی‌آباد ـ منطقه‌مهرآباد ـ جوادیه ـ امیریه ـ تهران‌نو ـ نارمك ـ قاسم‌آباد ـ نیروی هوائی ـ تهران‌پارس ـ سلسبیل ۱۶ متری امیری ـ خیابان‌دکتراقبال ـ خیابان سلیمانی ـ حسام‌السلطنه ـ خیابان قزوین ـ خیابان سینا ـ حقشناس خیابان مخصوص الف ۳۲۱۱

یکدستگاه اتو سرویس

بسیار مجهز با کلیه لوازم ووسائل امروزی دارای مکانیکی ، صاف کاری ، رنك کاری و تودوزی و سرویس بادر آمد ماهیانه ۴۰۰۰ هزار تومان تخلیه در شرق تهران بمساحت ۲۰۰۰ هزار متر معامله و معاوضه میشود ضمنا باسهام بانکها و موسسات نیز معامله میشود طالبین به آژانس رایت‌شاهرضا روبروی سینما رویال مراجعه فرمایند
آ ـ ۱۸۸۳ ۱ـ۳

خانه و آپارتمان های مبله

وغیر مبله جهت خانواده های خارجی نیازمندیم تلفن ۷۵۹۷۶۷
آ ـ ۱۸۹۰ ۱ـ۳

برای‌اجاره منازلتان‌بخارجیان

باتلفن ۶۰۰۰۰ تماس بگیرید
۱ـ۲۶ آ ـ ۱۹۰۴

معاملات نقدی

فروش تلفن نقد واقساط ۳۰۳۳۳۳
۱ـ۲۶ آ ـ ۱۶۱۴

شماره تلفن وفیش خریداریم ۳۰۳۳۴۴
۱ـ۲۶ آ ـ ۱۶۱۵

خرید شماره تلفن نقدا ۵۶۳۲۹
فروش شماره تلفن باقساط ۵۳۸۴۰
وام درمقابل شماره تلفن ۵۳۸۴۰

تلفن نقدواقساط فروشنده‌ایم ۵۵۴۹۶
۱ـ۲۶ آ ـ ۱۸۰۱

بورس تلفن شبیری

بازار سرای بوعلی تلفن ۵۰۰۰۰
۱ـ۲۶ آ ـ ۱۷۷۴

خرید وفروش ومعاوضه تلفن‌وفیش
تلفن نقد واقساط ۴۴۳۲۰ و ۶۰۰۲۵
۱ـ۶ آ ـ ۱۵۷۶

تلفن وفیش‌تلفن خریداریم ۵۵۴۹۶
۱ـ۲۶ آ ـ ۱۸۰۰

بورس تلفن البرز ۳۹۳۲۰

۱ـ۳۰ آ ـ ۱۴۸۱

بفروش میرسد

۳۴۸ متر زمین فروسی

برشمالی شهناز سه‌تلفن ۸۶۳۷۴
بدون واسطه
۱ـ۱۰ آ ـ ۱۸۶۷

یك خانه فروشی

خیابان شهناز نزدیك فوزیه‌چهار اطاق زیر زمین برق آب و تلفن بمساحت ۱۰۵ متر تلفن ۴۴۴۴۵
۱ـ۲ آ ـ ۱۸۸۴

ویلا ـ خانه وشهرو شمیران زمین عباس‌آباد خریداریم

رجوع ۳۹۷۸۴ به: بنگاه کوشان
۱ـ۱۰ آ ـ ۱۶۲۸۶

برمیدان چمن کاری عباس‌آباد یکدستگاه آپارتمان چهاراطاقه با تمام وسائل اجاره داده‌میشود ۲۰۹۰۹
۱ـ۳ آ ـ ۱۸۲۵

منزل‌برای فروش یا اجاره

خانه‌ای دوطبقه‌نوساز بمساحت ۳۶۰ متر دارای ۷ اطاق ۲ حمام و کلیه لوازم پاسرویس واقع در تهران‌پارس انتهای خیابان عادل خیابان زندی‌منزل زندی بعلت مسافرت بفروش یااجاره واگذار میشود برای اطلاعات بیشتر بشماره ۷۸۰۱۴۴ و ۴۱۱۴۹ مراجعه فرمائید .
۱ـ۲ آ ـ ۱۸۹۴

خانهٔ درنارمك بمساحت پانصد متر

دارای سه اطاق با برق و سایر لوازمات ۴۵هزار تومان نقد ـ اقساط صندوق پستی ۲۵۴۷
آ ـ ۹۱۹۹ ۱ـ۳

فروشی ۲۲۰ هزار تومان

خانه ۳۵۰متر ۳طبقه مجزا نایزده اطاق و گاراژ درامیرآباد شمالی‌رجوع ۳۹۷۸۴ به بنگاه کوشان
آ ـ ۱۵۱۲۰

دوج مدل ۵۵

بسیار تمیز موتور استانداردبارادیو وبخاری بدون واسطه بفروش میرسد بتلفن ۳۱۵۳۳ مراجعه فرمایند .
۱ـ۴ آ ـ ۱۹۰۶

بیست متری باغشاه

منزلی سه‌طبقه ۳۴۰ متر با آب ـ برق و تلفن مقطوع ۹۰ هزار تومان تلفن ۶۲۴۱۳۹
۱ـ۲ آ ـ ۱۹۰۷

زمین فروشی ـ بلوار نادر شمیران خیابان پهلوی

دوقطعه ششصد متری ممتصل بهم لاله‌زار ۳۹۷۸۴ بنگاه کوشان
آ ـ ۱۶۴۸۴

مستغل فروشی در لاله‌زار بقیمت ۶۶ هزار تومان

رجوع ۳۹۷۸۴ به بنگاه کوشان
۱ـ۳ آ ـ ۱۶۴۸۶

خانه های اقساطی

سری‌جدید خانه های ۱۸۰ متری و ۲۲۵ متری بادریافت پیش قسط‌کم‌واقساط‌طولانی حاضر بتحویل است .
نشانی ـ تهران پارس . غرب قپان . خیابان خسرو دفتر ساختمان قطعه ۲۸ تلفن ۷۸۱۷۲۵
۱ـ۵ آ ـ ۱۶۴۲۴

اجاره داده میشود

از تخت جمشید ببالا

خانه و آپارتمان اجاره موجود
۱ـ۱۰ ۶۲۴۴۶۰ ۱ـ۱۷۰۱

یك اطاق از طبقه سوم آپارتمانی

باتمام وسائل که در اختیار یك خانواده سه نفری است بخانمی که کارمند اداره باشد اجاره داده می شود صبحها ۸ تا ۱۲ با تلفن ۳۱۵۲۳ مکالمه شود .
۱ـ۳ آ ـ ۱۹۰۳

میدان فوزیه

۸۵۰ متر زمین برای گرمابه ـ پاساژ ـ بارفروشی بفروش میرسد. تلفن ۶۲۳۲۰۷
۱ـ۳ آ ـ ۹۳۲۵

حیاط سیصد متری نوساز

باچهار اطاق شیك و راحت حمام‌گرم لوله‌کشی سردو گرم درب ماشین‌رو ماهی‌سیصد تومان اجاره داده میشود درصورت پرداخت مقداری پول کرایه کم میگردد .
خیابان فرح آبادانتهای خیابان شماره ۲ نیروی هوائی نبش چهارراه سیزدهم ساختمان قرمز . بعد از ظهر ها مراجعه شود .
آ ـ ۹۴۵۳

۱۵۰ هزار تومان قیمت محل مناسب برای سکونت

مرغداری ـ گلکاری ـ گاوداری با هفت هزار متر باغ و بنای دومرتبه شش اطاق و سه زیر زمین و دوبست متر بنای مرغداری تماما با تیراهن و آجر با برق و چاه آب .
۳۹۷۸۴ بنگاه کوشان
آ ـ ۱۶۴۸۸

آموزشگاههای فنی و فرهنگی

انگلیسی وماشین‌نویسی برد

دیپلمه‌اکسفورد انگلستان شاه۴۱۸۵۹
آ ـ ۱۷۸۱ ۱ـ۲۶

آموزشگاه فروزنده اربابی

خیابان ژاله تلفن ۳۲۰۴۷

کودکستان و دبستان‌سزاوار

باهمکاری مربیان علوم تربیتی ـ روانشناسی وعلم‌الاجتماع همه روزه صبح‌و عصر نام نویسی مینماید . نشانی ـ خیابان صبا شمالی ـ تلفن ۴۷۴۱۶

کودکستان ـ دبستان مکتب پارس

موسسه تربیتی نه‌ونه‌با روش‌اختصاصی بهترین معلمین با متد مخصوص و ابتکاری‌واستفاده‌ازوسایل آموزش‌سمعی وبصری راه نوینی برای پیشرفت نونهالان گشوده‌اندبرای کسب‌اطلاعات بیشتر و ثبت نام همه روزه صبحو عصر بدفتر دبستان مراجعه نمایند وسایل رفت‌و آمد ازهر نقطه شهرمهیا است
نشانی ـ خیابان پهلوی خیابان بزرگمهر شماره ۱۰۰ تلفن ۴۲۴۱۴

آموزشگاه آرایش هژبر

هنرجو می پذیرد تلفن ۴۲۱۲۳

رادیو ترانزیستوری

تلویزیون، سیم‌کشی برق، مکالمه انگلیسی، ماشین نویسی فارسی و لاتین پهلوی بین امیراکرم وشاهرضا انجمن‌فرهنگی کارودانش تلفن ۴۹۴۹۴

بدینوسیله باستحضار دانشجویان و موسسات

شرکتها و اشخاص ذیعلاقه میرساند که‌دارالترجمه مجهزموسسه زبان‌های خارجی طبق مقررات کماکان مدارك تحصیلی و اسناد حقوقی‌نامه هاو غیره را توسط مترجمین رسمی خودترجمه و در اسرع‌وقت دراختیار میگذارد همچنین برای اخذپذیرش تحصیلی از اروپا و امریکا اقدام می کند .
نشانی خیابان شاه ساختمان‌آلومینوم طبقه پنجم شماره ۵۲۱ موسسه‌زبان های خارجی تلفن ۶۰۸۲۹

دبیرستان روزانه آذر
گروه فرهنگی آذر
برای تمام کلاسهای دبیرستان شعبه های طبیعی و ریاضی همه روزه ثبت نام می کند
خیابان شاه ـ چهارراه شاه تلفن ۴۳۵۰۲۰

آموزشگاه ماشین‌نویسی فائز

تعلیم ماشین نویسی بامتد جدید شاه آباداول اکباتان تلفن ۳۵۷۵۷

کلاس انگلیسی

یك کلاس مبتدی انگلیسی(۷ تا ۸ بعدازظهر) از دوم شهریورماه زیرنظر استاد فارغ‌التحصیل از انگلستان در کاخ‌دانش تشکیل میشود . قبلا نامنویسی کنید .

کلاس‌رادیو تلویزیون

دوره جدید کلاس رادیو تلویزیون از روز اول شهریور ماه با استفاده از مدرن ترین لابراتوار الکترونیك تشکیل میشود . قبلا نامنویسی‌کنید.

کاخ دانش

خیابان نادری ـ پاساژ معتمد
خیابان فرانسه ـ کوچه مرجان

تدریس خصوصی

کلیه دروس تلفن ۴۹۳۵۴ صبحها

ریاضیات متوسطه و عالی

فیزیك و مکانیك تلفن ۴۴۵۵۱
۱ـ۲ آ ـ ۱۹۰۱

آموزشگاههای رانندگی

اموزشگاه رانندگی ایعل

تعلیم رانندگی بانازلترین قیمت در اسرع وقت تلفن ۶۸۱۸۸
۱ـ۳۰ آ ـ ۱۴۶۱

اموزشگاه رانندگی مهران

یك دوره کامل ۳۰۰ تومان تا اخذ گواهینامه شاهرضا پیچ شمیران

آموزشگاه رانندگی شهاب

تعلیم رانندگی بانازلترین قیمت دراسرع‌وقت تلفن ۶۸۱۸۸
۱ـ۳۰ ۱۸۷۴

راهنمای پزشکی اطلاعات

دکتر محمد ملك‌زاده «دامپزشك»

خیابان پهلوی آب‌کرج کوچه‌نصر شماره ۲۷ تلفن ۶۲۵۸۱۱

آقای دکتر کریم خلیلی

که‌برای مطالعه در رشته دندانپزشکی باروپا مسافرت کرده بودند بایران مراجعت و درمطب‌خود بین چهارراه شاه وکاخ آماده پذیرائی میباشد تلفن ۶۶۹۸۵

درمان کامل سوزاك وامراض‌مقاربتی

خیابان شاهپور جنب سینما جهان نرسیده بسه‌راه بوذرجمهری دکترجلال بهی‌زاد

درمان قطعی‌سوزاك تازه وکهنه‌ونقویت قوای تناسلی

دکتر عباس جناب‌زاده دارای گواهی نامه از دانشکده طب فرانسه ـ خیابان منوچهری مقابل کوچه ژاندارك اول کوچه مهر پذیرائی صبح وعصرها

بیماریهای آمیزشی

مجاری ادرار ـ مسنی و ناتوانی
مردان خیابان صفی‌علیشاه .
دکتر یحیی صدری

بیمارستان و زایشگاه خصوصی شهناز

زایمان طبیعی ۲۵۰ تومان زیرنظر ماماهای مجرب تلفن ۷۱۸۳۴

پلی‌کلینیك رازی

دارای بخشهای داخلی ریوی ـ اطفال چشم ، گوش و حلق و بینی، جراحی وزنان دندانپزشکی پوست‌و مقاربتی، ترك مواد مخدره والکل، تحت‌نظر پزشکان متخصص پذیرائی از۸صبح تا۸شب خیابان شاه روبروی مسجد سجاد . ـ تلفن ۴۹۵۲۶

روماتیسم .اگزما . آلرژی

دکتر اختزاد سرچشمه ۳۱۲۷۸
۱ـ۱۰ آ ـ ۱۷۲۲

ترك تریاك دکتررحمانی

متخصص امراض اعصاب و روح از دانشگاه لندن خیابان پهلوی بالاتر از چهارراه امیراکرم تلفن ۴۵۱۱۴

دکتر جلال‌استقامت‌دندانپزشك

خیابان پهلوی روبروی سینما‌مایر پدیرائی ۴ تا ۸ ـ ۶۲۶۵۳۹

درمان کامل سوزاك

ضعف فوا و ناتوانی جسم مردان بادستگاههای طبی الکتریکی
دکتر احتیاطی ـ دارای گواهینامه‌از امریکا قصردشت ـ چهارراه هاشمی تلفن ۶۸۸۲۹

دکتر عباس نیك‌نژاد

متخصص از دانشگاه پاریس‌بیماری های معده ، روده ، کبد ، لوزالمعده ، درمان بواسیر بدون عمل ، فیسول فیستور ، متد مؤثر دروازه شمیران خیابان‌گرامی پذیرائی ۳تا۷بعدازظهر

دکتر سروشیاری متخصص اطفال شاهرضا مقابل آلیتالیا تلفن ۶۴۰۵۴
۱ـ۲۶ آ ـ ۱۷۳۴

ترك تریاك و هروئین

بامتد جدید دکتر اسلامدوست حشمت‌الدوله چهارراه گلشن تلفن ۶۱۳۰۶۷
آ ـ ۱۸۷۵ ۱ـ۳۰

دکتر فرنوش تلفن ۴۸۵۵۵

داخلی ، مقاربتی (سفلیس وسوزاك) گواهینامه ازدانشگاه پاریس‌پذیرائی صبح‌و عصر امیریه اول منیریه

دکتر تراب همایون

جراح و متخصص چشم پذیرائی عصر ها سه راه شاه‌تلفن ۶۸۷۶۸

دکتر در طب پولوسا

متخصص بیماری های مقاربتی ، (سوزاك‌تازه وکهنه‌وسیفلیس) امراض مجاری ، ادرار و تناسلی ـ خیابان فردوسی شمالی‌کوچه صادق پذیرائی ۹تا ۱۲ و ۵ تا ۸ تلفن ۴۶۵۸۹

دکتر فرهودی ـ چهار راه پل چوبی شاهرضا بعدازظهر وشب ۷۵۶۲۸۳

دکتر آسایش

بیماریهای آمیزشی و مجاری‌ادرار خیابان منوچهری کوچه ارباب‌جمشید شماره ۱۱ پذیرائی ۵ تا۸ونیم‌بعدازظهر

علاج‌سریع و قطعی‌انسداد

عروق بدون جراحی

دکتر حسن سپره‌مند خیابان‌شاه‌آباد مقابل سینما حافظ تلفن ۳۶۶۳۸

دکتر دانشگر

امراض مقاربتی وجلدی و سوزاك تازه وکهنه ورم پروستات ضیق مجرا سستی و بواسیر امراض زنانه ونازائی خیابان سپه مقابل پستخانه ۳۰۲۴۱۶
درمان‌کامل سوزاك وامراض مقاربتی خیابان شاهپور جنب سینما جهان نرسیده‌بسه‌راه بوذرجمهری دکترجلال بهی‌زاد .

دکتر منوچهر انصاری

جراح دندانپزشك خیابان بهار۱۴۴ تلفن ۷۵۶۴۸۴ پذیرائی با تعیین‌وقت قبلی

خرید اثاثیه

نمایشگاه‌وفروشگاه‌ایران‌کالا

خیابان شاه‌نرسیده‌بچهارراه گلشن تلفن ۴۵۹۸۹ و ۴۵۶۸۶

کلیه لوازمات منزل شمارا بهر اندازه‌و مبلغی که باشد بقیمت عادلانه در منزل خریدار است در ضمن‌قالی وقالیچه‌های کهنه و مستعمل شما برای صادرات به آمریکا و اروپ بقیمت سیلر خوب خریداری میگردد

فروشگاه فروردین ۶۱۱۶۵۵

قالی . یخچال . تلویزیون . رادیو گرام وسایر اثاثیه منزل شما را خریدار است خیابان شاه مقابل‌سینما چارلی نرسیده به چهارراه سیمتری شماره ۳۵۱
۱ـ۲۶ آ ـ ۱۶۴۳

فروشگاه‌گلشن تلفن ۶۸۷۱۴

منصف ترین خریدار کالای دست دوم درهرموقع آماده است که با یك اطلاع تلفنی درخدمت شما حاضرشده و هر نوع قالی و قالیچه ، یخچال ، ضبط‌صوت ، ماشین‌رختشوئی ، مبل چراغ گاز وکلیه لوازم منزل شما را نقدا خریداری نماید .
۱ـ۲۶ آ ـ ۱۶۱۷

فروشگاه‌سلیمی (خالقی‌سابق)

مجهز ترین و بامناسبه ترین موسسه خرید لوازم منزل هر نوع‌قالی ـ یخچال تلویزیون ، رادیو گرام ، اجاق گاز شمارا نقدا در محل بقیمت عادلانه خریداری مینمائیم سه‌راه امین حضور تلفن ۳۲۸۷۶
۱ـ۲۶ آ ـ ۱۴۷۷

فروشگاه حاجیان

یخچال ـ قالی ـ تلویزیون ـ رادیو گرام و سایر لوازم منزل شما را عادلانه خریداریم سه‌راه امین‌حضور ۳۸۸۳۸
۱ـ۲۶ آ ـ ۱۶۱۳

فرش پیروز

خریدار فرش نو و کهنه و هر نوع اثاثیه منزل بقیمت عادلانه ۶۸۱۳۸
۱ـ۲۶ آ ـ ۱۸۷۶

فروشگاه سمساری صمد

خریدار همه رقم فرش کهنه وسایر لوازم منزل واشیاء قدیمی . اجناس کلی را در موقع فروش بماطلاع‌دهید تلفن ۴۹۹۸۵
۱ـ۳۰ آ ـ ۱۵۶۰

فروشگاه‌سلطانی تلفن ۳۸۵۷۷

یخچال . تلویزیون . ضبط صوت قالی و قالیچه شمارا خریدار است
۱ـ۲۶ آ ـ ۱۷۸۰

فروشگاه محمد حسان

تنها فروشگاهی است که میتواند کلیه اثاثیه منزل شمارا بقیمت‌عادلانه خریداری کند تلفن ۵۸۱۵۵۸
۱ـ۲۶ آ ـ ۱۶۳۶

درشمیرانات‌سمساری‌جعفری

خریدار هرنوع فرش واشیاء دست دوم منزل تلفن ۸۳۱۲۱
۱ـ۶ آ ـ ۱۶۴۸

فروشگاه ماه‌تلفن ۳۳۶۷۵

کلیه اجناس شما را بانضمام فرش نو کهنه بیشتر از دیگران‌خریداریم
۱ـ۳۰ آ ـ ۱۷۶۴

تلفن ۲۲۰۵۰

اولین موسسه خرید فرشهای کهنه درایران بقیمت صادرات آلمان
۱ـ۳۰ آ ـ ۱۸۰۲

فروشگاه پارس تلفن ۶۱۳۸۴۷

بهترین خریدار اشیاء خانگی شما
۱ـ۳۰ آ ـ ۱۸۰۳

فروشگاه جهاندوست سر چشمه کلیه اجناس اوکسر منزل شما را بقیمت‌عادلانه خریداریم تلفن ۳۱۱۲۶

فروش اثاثیه

یك‌سری کامل‌لوازم‌آرایشگاه

زنانه بواسطه مسافرت فوری بفروش میرسد طالبین بخیابان محمدرضاشاه پهلوی (یوسف‌آباد) مقابل بیمارستان شماره ۷ انتهای خیابان پیرسیدی شماره ۱۶ مراجعه نمایند
۱ـ۳ آ ـ ۹۲۷۹

فروشگاه شایان و حریری

تلفنهای ۶۱۲۷۲۳ و ۳۳۸۳۴

خرید و فروش کلیه اثاثیه منزل و معاملات املاك و رهن واجاره
۱ـ۳۰ آ ـ ۱۹۰۸

یخچال و کولر

تعدادی یخچال و کولر کاریر ساخت امریکا بسیار تمیز بقیمت مناسب به فروش‌میرسد فروشگاه مبادی ۶۲۰۴۲۰

بعلت مسافرت فوری

ماشین تحریر (رویال امریکائی) ضبط صوت گراندیك ، دوربین عکاسی اگزاکتا (آلمانی) و پروژکتور اسلاید (لایتز) بعلت مسافرت فوری بفروش‌میرسد تلفن ۷۲۴۳۳ ـ ۳۰۵۴۷۴
۱ـ۳ آ ـ ۱۹۰۲

کاپیتل دشمن شماره یك خسارات
تلفن ۶۲۱۴۹۹

برنامه سینماها ....

● **بیعانه‌ای درکار نیست** ـ سینماسکوپ ـ جون‌ووداورد
رادیوسیتی (۴۳۳۲۰) ۱۱ـ۱۵ـ۳ـ۱۵ـ۵ـ ۱۵ـ۷ـ ۱۵ـ۹ ادئون(۳۸۱۱۸) ۱۰ـ۳۰ـ ۲ـ۴۵ـ ۴ـ۴۵ـ ۶ـ۴۵ـ ۸ آستارا (۸۴۰۲۲) ۱۰ـ ۲ـ ۴ـ ۶ـ ۸

● **طلسم شده** ـ گریگوری‌پك ـ اینگریدبرگمن
آسیا (۴۲۹۰۹) ۱۱ـ ۳ـ ۵ـ ۷ـ ۹ب.ب (۶۹۶۴۱) حافظ (۳۴۰۷۴) ۱۰ـ۳۰ـ ۲ـ۳۰ـ ۴ـ۳۰ـ ۶ـ۳۰ـ ۸ دراپوین (۷۹۱۵۴۳) ۷ـ۳۰ـ ۹ـ۳۰

● **فاتح** ـ سینماسکوپ ـ رنگی جان‌وین ـ سوزان‌هیوارد
رویال (۴۹۷۸۵) سانترال (۴۸۶۸۶) ۱۱ـ ۳ ـ ۵ ـ ۷ ـ ۹ر۱۵ سعدی (۳۶۴۶۸) ۱۰ـ۳۰ـ ۲ـ۳۰ـ ۴ـ۳۰ـ ۶ـ۳۰ ـ ۸ـ۳۰

● **تله‌مردان** ـ سینماسکوپ ـ رستلااستیونس ـ جفری‌هنتر
مهتاب (۴۷۷۷۷) ۱۱ـ ۳۰ـ۳ـ ۵۰ـ۵ـ ۷ـ۳۰ـ ۹ر۱۹اپایر (۶۲۳۹۴۷) ۱۵ـ۱۱ صبح ۳ـ ۵ـ ۷ـ ۹ تراس ۸ ـ ۱۰ کریستال (۳۷۶۷۵) ۱۰ـ۳۰ـ۲ـ۳۰ـ۴ـ۳۰ـ۶ـ۳۰ـ ۸

● **قهرمانان جزیره** ـ رنگی ـ جمس‌میسون ـ نویل‌براند
دیانا (۴۷۳۶۵) ۱۰ـ۳۰ـ ۳ـ ۵ـ ۷ـ ۹ همای (۳۰۲۱۶۹) ۱۰ـ۱۵ـ ۳۰ـ ۵ـ ۷ـ ۹ رکس (۳۴۱۶۹) ۱۰ـ۳۰ـ ۲ـ۳۰ـ ۴ـ۳۰ـ ۶ـ۳۰ـ ۸ر۳۰اسکار (۴۵۷۹۷) ۱۱ـ ۲ـ۳۰ـ ۴ـ۳۰ـ ۶ـ۳۰ـ ۸

● **باخشم‌بگذشته‌بنگر** ـ ریچاردبرتون ـ کلربلوم
مولن‌روژ (۷۲۹۲۹) ۱۱ـ ۳۰ـ۳ـ ۵۰ـ۷ـ ۹ر۳۰ ایفل (۳۷۲۷۷) ۱۰ـ ۱۲ـ ۲ـ ۴ـ ۶ـ ۸ـ ۱۰ تراس‌نیاگارا (۶۵۳۰۷) ۷ـ۳۰ـ ۹ر۳۰

● **سرگیجه** ـ رنگی ـ کیم‌نواك ـ کاری‌گرانت
تراس‌دیانا ۷ـ۳۰ـ ۹ر۴۵ تراس کریستال ۸

● **بندباز** ـ رنگی ـ سینماسکوپ ـ تونی کورتیس ـ برت‌لنکستر
برلیان (۳۳۵۳۵) ۱۰ـ ۱۲ـ ۲ـ ۴ـ ۶ـ ۸ زهره ۹ـ۳۰ـ ۱۱ـ۳۰ـ ۵ـ ۷ـ ۹

● **خون‌روی‌ماه** ـ رابرت‌میچم ـ والتربرنان
اونیورسال (۶۶۹۵۳) ۱۱ـ ۳ـ ۵ـ ۷ـ ۹ر۱۵ سهیلا (۳۶۴۲۴) ۱۰ـ۳۰ـ ۲ـ۳۰ـ ۴ـ۳۰ـ ۶ـ۳۰ـ ۸ر۳۰ تراس ۷ـ۳۰ـ ۹۳۰

● **پرواز به‌کره‌ماه** ـ رنگی
پلازا (۴۴۲۵۵) ۱۱ـ ۳ـ ۵ـ ۷ـ ۹ متروپل (۳۹۴۱۰) ۱۰ـ۳۰ـ ۲ر۳۰ـ ۴ـ۳۰ـ ۶ـ۳۰ـ ۸ر۳۰

● **سلیمان فاتح** ـ سینماسکوپ ـ رنگی ـ ادموندپردام
دنیا (۳۳۸۱۲) فلور (۲۸۰۹۶) ۱۰ـ۳۰ـ ۲ـ۳۰ـ ۴ـ۳۰ـ ۶ـ۳۰ـ ۸ر۳۰ مراد (۷۳۳۸۲) ۱۰ـ ۱۲ـ ۲ـ ۴ـ ۶ـ ۸ر۳۰ نایل (۳۹۰۹۵) ۹ـ ۱۱ـ ۱ـ ۳ـ ۵ـ ۷ـ ۹ جهان (۶۰۳۰۵) ۱ـ ۳ـ ۵ـ ۷ـ ۹

● **یکدل و صد افسانه** ـ هندی ـ راج‌کاپور
میامی (۷۴۳۲۹) ایران (۳۶۳۵۴) تهران (۳۸۱۶۵) ۱۰ـ۳۰ـ ۲ـ۳۰ـ ۴ـ۳۰ـ ۶ـ۳۰ـ ۸ر۳۰ سیلوانا (۳۳۷۷۷) ۳ـ ۵ـ ۷ـ ۹

● **بدنبال‌رویا** ـ الویس‌پریسلی
مونت‌کارلو (۷۹۷۴۱) ۱۰ـ۳۰ـ ۲ـ۳۰ـ ۴ـ۳۰ـ ۶ـ۳۰ـ ۸ر۳۰

● **نوجوانان** ـ سینماسکوپ رنگی ـ کلیفت‌ریچارد
چارلی (۶۸۴۶۱) ۱۱ـ ۳ـ ۵ـ ۷ـ ۹ر۱۵

● **رستم وسهراب** ـ فیلم هندی
پرسپولیس (۵۸۱۰۸۳) ۱۱ـ ۱ـ ۳ـ ۵ـ ۷ـ

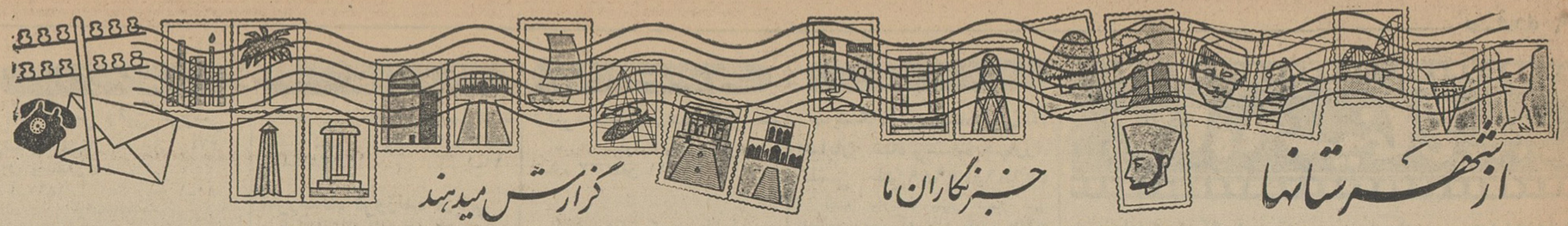

نمایندگان اطلاعات در خدمت مردم

مردم شهرستانها بوسیلهٔ نمایندگان اطلاعات خواسته‌های خود را شرح میدهند

آموزگاران جدیدالاستخدام نقده گله‌دارند

عده‌ای از نمایندگان آموزگاران جدیدالاستخدام فرهنگ نقده بدفتر نمایندگی اطلاعات مراجعه کردند و ضمن تسلیم نامه‌ای گفتند : در سالهای ۴۱ و ۴۲ باستخدام فرهنگ نقده در آمده‌ایم و ظرف این‌مدت حقوق خود را همیشه به تاخیر زیاد دریافت کرده‌ایم از تمام مدت‌خدمت در فرهنگ حتی یکبار نشد حقوق خود را در سر ماه دریافت نمائیم و همیشه حقوق ماهانه ما ۱۰ یا ۱۵ روز بعد از پرداخت حقوق‌آموزگاران قدیمی پرداخت میشود و علت اینکار بر هیچیک از ما معلوم نیست !

اگر پزشك درمانگاه منتقل شود ...

جمعی از معتمدین محلی قراء کرودان ،ریکان و قاطول گرمسار بدفتر نمایندگی اطلاعات آمدند و با تسلیم طوماری‌که رونوشت آنرا برای مقامات مربوط در تهران ارسال داشته بودند گفتند : شنیده‌ایم تنها پزشك درمانگاه شماره ۱۰ قراء ریکان و کردوان تقاضای انتقال نموده و با تقاضای او موافقت هم شده است در صورتیکه اگر وی منتقل گردد کلیه سکنه این دو قریه و قراء اطراف بی پزشك میمانند.

تقاضایمان اینست که پزشك درمانگاه مزبور ابقاء و یا پزشك دیگری فورا بجا نشینی وی اعزام گردد و موجبات خشنودی عموم اهالی ازاین لحاظ فراهم گردد .

دانشجویان آمریکائی درشیراز

بطوریکه خبرنگار ما در شیراز گزارش میدهد ، پریروز یك هیئت ۳۸ نفری مرکب از دانشجویان امریکائی باتفاق آقای دکتر بابك و بانو وارد شیراز شدند و مورد استقبال قرار گرفتند .

دانشجویان آمریکائی طی سه روز اقامت در شیراز از آثار وابنیه باستانی شیرازوتخت جمشیدبازدید کردند و ظهر دیروز ضیافتی بناهار با حضور استاندار فارس و روسا و استادان دانشکده های دانشگاه پهلوی شیراز بافتخار آنان ترتیب داده شد .

پل «شاپور ذوالاکتاف» روبویرانی است

اهالی دزفول تقاضای تعمیر این پل را دارند

در حدود یکسال است پل قدیمی دزفول که بعقیده مطلعین در زمان شاپور ذوالاکتاف ساخته شده و در دوران سلطنت اعلیحضرت فقید رضا شاه کبیر تجدید ساختمان شده است شکاف های‌عمیقی برداشته و عبور و مرور وسائط نقلیه و مردم‌بسختی انجام میگیرد .

اکنون معلوم نیست تعمیر این پل بعهده شهرداری دزفول‌است یا وزارت‌راه بهر حال مردم تقاضا دارند این‌پل‌که از آثار قدیمی است و از لحاظ عبور و مرور نیز بسیار اهمیت‌دارد هرچه زودتر تعمیرشود. این مطلب را خبرنگار ما در آبادان ارسال داشته است .

۶۶ قریه بهم‌متصل میشود

با ۵۰ میلیون ریال اعتبار جادهٔ مهمی بین شاهرود وبجنورد ایجاد میگرددکه‌باآن

پیش‌بینی میشود ساختمان این جاده‌قبل از زمستان‌آغاز گردد

بزودی باساختمان یك‌جاده‌مهم، منطقه «کوهساران» مینو دشت که دارای ۶۶ قریه است از یك‌طرف بجاده بجنوردو از طرف دیگر بجاده شاهرودمتصل میشودو تحول‌بزرگی در وضع دهات منطقه «کوهساران» بوجود می‌آید .

خبرنگار مادر مینودشت‌مینویسد: راجع بساختمان این جاده مهم که مقدمات ساختمان آن بکوشش استانداری استان دوم و فعالیت بخشدار مینو دشت فراهم شده ، آقای صادقی‌بخشدارمینو دشت‌اظهار داشت:از طرف سازمان برنامه‌مبلغ ۵۰ میلیون ریال برای ساختمان‌این جاده سراسری اختصاص داده شده که‌با این مبلغ و۲ در صدعمران دهات اقدام بایجادراه مزبور خواهد شد .

جاده مزبور از قلی تپه واقع در دو کیلو متری مینو دشت شروع میشود و پس از اتصال به منطقه دوزین مرکز «کوهساران» مینو- دشت به منطقه‌فارسیان قانچی‌متصل میگردد ، باین ترتیب دوجاده مهم شاهرود و بجنورد بیکدیگر متصل میشود و ۶۶ قریه «کوهساران» که در حال حاضر جاده مناسبی ندارند بهم مربوط خواهند شد .

آنچه قابل توجه است،علاقه شدیدی است که‌اهالی‌قراء کوهساران‌نسبت بساختمان این راه ابراز میدارند و حاضر بهمه‌گونه همکاری در این زمینه هستند .

امید میرود قبل از زمستان‌ساختمان جاده شروع شود و تحولی در وضع ۶۶ قریه کوهساران بوجود آید .

در جستجوی سك گمشده ...

چوپان جوان قطعه‌قطعه شد

چوپانی بنام‌رسول ۳۵ساله از اهالی قریه «پسوه» مرزخانه که در تپه‌های‌اطراف قریه‌بدنبال‌سك‌گمشده‌اش میگشت ، یك گلوله «بازوکا» پیداکردو چوپان‌نمیدانست چیست آنرا به سنك زدو براثر انفجار مهیبی که رویداد چوپان بینوا بطرز دلخراشی قطعه قطعه شد.

خبرنگارمادرمرزخانه که‌این گزارش را ارسال داشته مینویسد ، این واقعه در ۶ کیلومتری شهرستان خانه رویداد و بااطلاع جریان بمقامات مربوطه آقای ستوان رستم ارجاسبی‌وماموربن بمحل عزیمت کردند و جنازه‌باانجام تشریفات قانونی مدفون گردید.

متهم بقتل دستگیر شد

مردی از اهالی تبریز که درحدود یکماه قبل همسر ۲۸ ساله‌اش بنام فاطمه را بطور فجیعی سربریده و جنازه‌اش را بچاه فاضل آب منزل انداخته ومتواری شده بود پریروز در رضائیه دستگیر شد

خبرنگار مادرتبریز گزارش‌میدهد:

پریروز پاسبان میرزاشیخ سرمستی مامور کلانتری بخش ۸ تبریز که بعنوان مرخصی جهت رسیدگی‌بوضع منزل خود به رضائیه رفته بود سه نفرکارگر برای ترمیم ساختمان خانه خودآورد .

هنگامیکه کارگران مزبور سرگرم کاربودند پاسبان صاحبخانه متوجه شدکه قیافه یکی از آنها خیلی بنظرش آشنا است .

چون عکس چندنفر از متهمین فراری را در جیب داشت با مراجعه به عکسها متوجه شد که کارگر مزبور بنام ولی‌قلی باباپور نگارستانی تهمی است که همسرش‌را سربریده و متواری شده است‌بلافاصله جریان را بشهربانی اطلاع داد و ولی‌قلی دستگیر شد .

برادرزاده یکی از افراد سرشناس کلاهبردار از آب درآمد !؟

اخیرا شخصی که‌خودرا برادرزاده یکی‌از افراد سرشناس ومعتبر معرفی میکرد وارد شهسوار شد و باین‌عنوان که‌خود صاحب کارخانه چای سازی است چندروزی دراین شهرستان‌اقامت کرد. وی باتمهید مقدماتی‌بهمین‌عنوان بایکی از بازرگانان شهسوار که نماینده یکی از شرکت های بیمه‌است طرح‌آشنائی ریخت و ببهانه اینکه می خواهد کارخانه چایسازی خودرا که در اطراف لنگرود است بیمه‌کند بحدی رل بازی کرد که اطمینان بازرگان نماینده شرکت بیمه‌را جلب نمود .

چندروز پیش صاحب کارخانه‌چای- سازی!؟به‌بازرگان نماینده‌بیمه‌مراجعه کردو اظهار داشت خانواده‌ام در هتل رامسر اقامت دارند و نماینده خودم‌را برای آوردن مبلغ‌شصت هزار تومان پول به‌تهران فرستاده‌ام . اتومبیلم شکسته و برای تعمیرش احتیاج به ششصد تومان دارم ...

بازرگان ساده دل نیز مبلغ مورد تقاضای ویرا پرداخت کرد ولی‌ساعتی بعد متوجه شدکه چه کلاه گشادی بسرش رفته و معلوم گردید که‌برادر زاده یکی از سرشناسها و صاحب کارخانه چای سازی کلاش و کلاه برداری بیش نبوده‌است . فعلا برای دستگیری وشناختن‌هویت اصلی این کلاهبردار فعالیت میشود .گزارش‌بالا از خبرنگار ما در شهسوار است .

بیمارستان فاطمی قم کشیك ندارد

خبر نگارمادر قم طی گزارشی‌می نویسد : بیمارستان فاطمی قم وضع مطلوبی ندارد و با اینکه شکایاتی در اینمورد بمقامات مربوطه شده و بازرسانی هم بمحل اعزام شده‌اند هیچ تغییری در وضع بیمارستان‌به وجود نیامده است :

یکی از نقائص بیمارستان فاطمی نداشتن کشیك شب است و معلوم نیست اگر مجروحی شب هنگام به خونریزی شدید دچار شد واحتیاج بمعالجه فوری پیدا کرد با نبودن پزشك کشیك‌دربیمارستان سرنوشت اوچه خواهد بود ؟ اهالی در اینمورد از مقامات مسئول تقاضای بدل توجه دارند .

با «وازلین» کره میساختند !

بهمین جهت افراد یك خانواده مسموم شدند

چندروز قبل جوان۲۲ ساله‌ای بنام علی‌اکبر سلیمی اهل «خرفه» واقع درچهارفرسنگی‌مشهد که لبنیات فروش دوره‌گرد بود مقداری کره‌بیکی از مسگرهای مشهد فروخت ومردمسگرهم بعلت تعریفی‌که فروشنده ازکرهٔ خودکرده‌بود پول خوبی باوداد و کره‌را بخانه‌برد وباافراد خانواده‌اش مقداری از آنرا خوردولی بلافاصله خداوو همسر و فرزندانش دچار مسمومیت شدیدی گردیدند وبامراجعه بپزشك تحت‌درمان قرار گرفتند. ضمن آزمایشی که‌از باقیماندهٔ کره مزبور در آزمایشگاه بعمل آمد معلوم شد که‌از۳کیلو کرهٔ خریداری شده ۲۵سیرآن کره وبقیه «روغن «وازلین» بوده است !.. باقعالیتی که‌بعمل‌آمد ،کره‌فروش متقلب دستگیر شد وپس‌از اعزام بدادسرا باصدور قرار قانونی زندانی گردید . این‌گزارش را خبرنگار ما درمشهد اطلاع داده است .

هدیهٔ شیرو خورشید بیك جوان افلیج

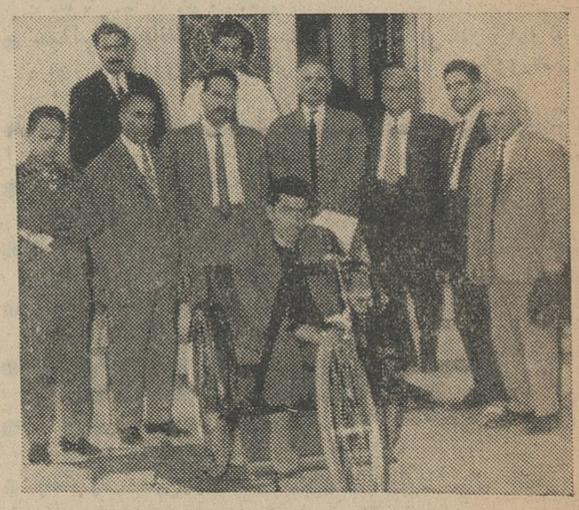

جوانی‌بنام جلیل‌زارعی اهل کرمانشاه که‌ازهردو پافلج‌بود وزیرنظرآقای دکترزنگنه‌به‌هزینه آقای اردلان یکی‌از نیکوکاران کرمانشاهی معالجه‌میشد احتیاج‌بیکدستگاه سه‌چرخه داشت ، باسعاعی آقای حاج‌محمدحسین مدنی مدیرعامل شیروخورشید سرخ، قیمسار جوانشیر رئیس هیئت‌مدیرهٔ وآقای اردلان وسایر اعضای شیروخورشید سرخ کرمانشاه ،یکدستگاه سه‌چرخه تهیه‌گردید وبجوان‌افلیج اهداء شدو ضمنا طی مراسمی از نیکوکاریهای آقای اردلان قدردانی بعمل آمد . عکس‌بالا جوان‌افلیج‌راباسه‌چرخه‌ای که‌برای او خریداری شده درمیان اعضای هیئت مدیرهٔ شیروخورشید سرخ کرمانشاه نشان میدهد .

در انتظار کمك

خبرنگارمادر آشتیان‌طی گزارشی مینویسد، چون سال گذشته‌وضع محصول کشاورزی آشتیان‌رضایت بخش نبود اکثر زارعین اینمنطقه در وضع رقت‌انگیزی‌بسر میبردند حتی بعضی از آنان بشهرهای‌دیگر رفته وبکارهای دیگری‌غیراززراعت پرداخته‌اند .جادارد از طرف‌مقامات مربوطه‌بزارعین‌خسارت‌دیده آشتیان کمك شود تا با دلگرمی بیشتری بکار خود ادامه دهند .

زنی که باچهار فرزندش ناپدیدشده است

قبلاباستحضار خوانندگان عزیز رسید ، مدتی‌است همسر آقای سید حسن حسینی یکی از اهالی قزوین بنام زهرا با چهار فرزندش از خانه خارج شده و دیگر مراجعت نکرده است .

اکنون خبرنگار ما در قزوین اطلاع میدهد، در حدود دوماه از مفقودالاثر شدن صغری و فرزندانش می‌گذرد و در اینمدت فعالیت شوهر و بستگانش برای پیدا کردن او به نتیجه‌نرسیده است .صغری ۴۰ سال دارد و چهار فرزند خردسال او که بامادرشان ناپدید شده اند ، سید جواد ۱۴ ساله ، ثریا ۱۰ ساله ، فخرالسادات ۷ ساله و فخرالدین یکسال و نیمه میباشند . آقای سید حسن حسینی تقاضا دارد کسانیکه از همسراو و فرزندانش خبری‌دارند بوی اطلاع دهند . عکس صغری و چهار فرزند خردسالش در بالا چاپ شده است .

مسافر قطار تهران ـ خرمشهر جان سپرد

پریروز مسافری بنام علی خلفی‌که با قطار عادی تهران ـ خرمشهر در یکی از کوپه‌های واگن درجه ۳قطار نشسته بود و بخرمشهر میامد جان سپرد .

وی که دچار بیماری سرطان ریه بود و برای معالجه از خرمشهربتهران اعزام شده‌بودهنگامیکه‌قطار بایستگاه تمنجان رسید فوت کرد . جنازه‌اش بخرمشهر منتقل گردید و پس‌از انجام تشریفات قانونی جواز دفن صادر شد .

طی مراسمی بوسیلهٔ وزیر بهداری

بیمارستان ۲۵ تختخوابی بیجار افتتاح شد

ابتدا دوشیزه خردسالی دسته‌گلی بآقای وزیر بهداری داد و آقای نیرومند فرماندار خیرمقدم‌گفت و سپس آقای دکتر آموزگار با اظهار تشکر از مستقبلین عازم شهرگردید.

آقای وزیر بهداری ضمن توقف در بیجار بیمارستان ۲۵ تختخوابی این شهرستان را طی مراسمی بنام شاهنشاه افتتاح کرد .

قبل از افتتاح بیمارستان ، آقای دکتر لیقوانی رئیس بهداری های کردستان مطالبی بیان داشت ورئیس بهداری بیجار نیز پیرامون وضع بهداری صحبت کرد و آنگاه آقای دکتر آموزگار سخنان مفصلی درمورد پیشرفت منطقه کردستان ایراد کرد.

وی در خاتمه سخنان خود با قطع نوارسه‌رنك بیمارستان۲۵ تختخوابی را گشود و ساعت ۵ بعد از ظهر دیروز بیجار را بمقصد سقز ترك گفت .

طبق گزارش خبرنگار ما در بیجار، دیروز آقای دکتر آموزگار وزیر بهداری با هواپیما وارد فرودگاه بیجار شد و تیمسار امین آزاد استاندار کردستان ، آقای نیرومند فرماندار بیجار و عده ای از روسای ادارات و اعضای انجمن شهر از وی استقبال کردند .

زن، خانه‌را ترك کرد و ....

شوهر لجباز دو زن دیگر گرفت !

جوانی بنام عباس خوش‌گوش درحالیکه فوق‌العاده ناراحت بنظر میرسید بکلانتری سلطنت آبا شمیران مراجعه کردوگفت : د حدود دوماه قبل همسرم بنام‌مریم شفیعی ۲۸ساله بعلت‌اختلافاتی‌خان مراترك کرد و رفت ومنهم‌با او(لج) کردم‌و دوزن گرفتم !!!اما نمیدان مریم ازکجا متوجه‌این‌موضوع‌شد که زندگی رابرمن تلخ کرده‌است. امروز در غیاب من بخانه آمد ودو همسرم راکتك مفصلی‌زده وازمنزل بیرون کرده است !

باشکایت‌جوان مزبور ، مریم بکلانتری احضار شدو گفت : چون‌عباس ببهانه اینکه درآمدش کم است بمن خرجی نمیداد ، خواستم اورا امتحان کنم وچندمدتی خانه‌اش را ترك کردم . اماحالا فهمیده‌ام او دوروغ میگفته ودرآمد خوبی‌داشته که توانسته است یکج دوزن بگیرد !!عباس ومریم‌بدادسر اعزام شدند و بازپرس شعبه‌اول دادسرای شمیران از آنها تعهد گرفت که‌باهم بسازند ومریم کاری بکار دوهووی خود نداشته باشد.

سمینار سپاه دانش در گرمسار

بنابگزارش خبرنگار مادر گرمسار، چند روزقبل سمینارسپاه‌دانش حوزه گرمسار ،باحضور آقای دکتر علائی رئیس فرهنك و عده‌ای از سپاهیان دانش این شهرستان در سالن کتابخانه گرمسار تشکیل شد که صحنه‌ای از آن در عکس بالا دیده میشود .

در جلسات این سمینار بمشکلات سپاهیان دانش بدقت رسیدگی شد وهریك از سپاهیان دانش بوسیله آقایان‌رئیس فرهنك وراهنمای‌تعلیماتی سپاه دانش راهنمائی شدند .

توضیح مسئولین امر دربارهٔ تقاضاهای مردم

بیستون

ازشورای مرکزی جشن بیست‌و پنجمین سدهٔ بنیادگذاری شاهنشاهی ایران درپاسخ شرحی که‌راجع بوضع‌دهکدهٔ «بیستون» کرمانشاه درروزنامه اطلاعات درج‌گردید اطلاع میدهند، اعتبار لازم برای بهبود وضع دهکده تامین شده وبزودی نظر اهالی تامین خواهدگردید.

چادگان

درمورد مطلب مربوط بلزوم نصب تلفن شهری درچادگان که‌درروزنامهٔ اطلاعات درج شد، ازشرکت سهامی‌تلفن ایران اطلاع میدهند ، دستور داده‌شد تعداد متقاضیان تلفن درچادگان‌تعیین شودتانسبت بتاسیس تلفن داخلی درآن شهر تصمیم گرفته‌شود .

دختری زنده بگورشد

برای آوردن آب بداخل چاه رفته بود که ....

آنروز (عزیزه) دختر ۱۴ساله ساکن قریه «خرابه»بخش بستان خوزستان سطلی بدست گرفت وبرای آوردن آب و فرونشاندن‌عطش پدرومادر پیرش بسرچاه آب قریه‌رفت ولی‌متوجه شد آب‌چاه آنقدر زیادنیست که سطل پرشودناچار داخل چاه شد وبا دست‌مشغول پرکردن سطل‌ازآب گردید . امانا‌گهان دهانه چاه‌ریزش کردو دخترك درزیر خروارها خاك مدفون شد ..

خبرنگار ما دربخش بستان که این گزارش راارسال داشته‌اضافه میکند ، جنازه دوشیزه مزبور که‌عزیزه نوری نام داشت‌با انجام‌تشریفات قانونی مدفون گردید مرك‌اوکلیه اهالی‌قریه «خرابه»رادر غم‌واندوه فرو برده است..

در جستجوی گمشده

درحدود یکماه است فرزند خردسال آقای صفی‌قلی‌جوادی‌گروهبان‌بازنشسته ژاندارمری در ماهونیه زرند مفقودالاثر شده‌و اطلاعی ازاو در دست نیست.

طفل مزبور که محمد جواد جوادی نام دارد یکبار در اتومبیل شماره ۱۳۵۲۱۵ دیده شده‌است و پدر وی ازکسانیکه ازفرزندش ویا ازاتومبیل مزبور اطلاعی دارند تقاضا دارد مراتب رابه پاسگاه ژاندارمری آسیابك‌زرند اطلاع دهند .

قربانی ، حرام است !

در مورد مطلب مربوط بکشف عبادتگاه شاهان هخامنشی در مسجد سلیمان که در صفحه شهرستان های روزنامه اطلاعات درج گردید ، آقای دکتر سهراب خدابخشی ضمن نامه‌ای که بسازمان شهرستانهای اطلاعات ارسال داشته متذکر شده اند «نقش سربریده که روی یکی از سنگهای عبادتگاه حجاری شده مربوط به قربانی در راه اهورامزدا نیست ، زیرا در آئین زرتشتی حتی قربانی کردن گاو وگوسفند بکلی منع شده‌و حرام‌است چه‌رسدباینکه یك‌شاهزاده در راه «اهورامزدا» قربانی شود ..

هدیه برای یك ورزشکار

چند روز قبل آقای‌غضنفر همایونی یکی ازورزشکاران‌قدیمی خمین باحضور آقای اسدآبادی فرماندار وعده‌ای ازمعاریف عملیات محیرالعقول ورزشی انجام دادودر پایان هدایائی‌بوسیله آقای‌فرماندار بوی اهداء شد .

از حوزه قضائی قزوین نباید خارج شود

قبلااطلاع‌داده شد ، انبارداراداره راه قزوین بنام مقدم اصلانی دچار سوختگی شدیدی گردید و شایع شد که وی براثر اختلافاتی با رئیس راه این شهرستان خود را آتش زده‌است پس‌ازاین‌واقعه انبار دارابه‌بیمارستان منتقل گردید ولی معالجه نشد و درگذشت و بازپرس دادسرا برای رئیس اداره راه قرار صادر کرد .

اکنون خبرنگار ما در قزوین‌اطلاع میدهد ، با صدور قرار مزبور برئیس اداره راه اطلاع داده شد که از حوزه قضائی قزوین خارج نشود و پرونده بدیوان کیفر ارسال گردید.

انتصابات در شهرستانها

قم ـ آقای ضیاءالدین پورمحسن ـ شهردار
ساوه ـ آقای جوادسعیدی ـ مدیر کارگزینی فرهنك

۳ شهریور ۴ حادثه

چوپان پیر از تشنگی جان داد

و

یکنفر کشته‌شدو عده‌ای بشدت مجروح‌شدند

چند روز قبل «نوروز ریگی» ۷۵ ساله ساکن قریه «لاریز» میرجاوه با ۹ راس گوسفند پیاده بطرف زاهدان‌حرکت کرد ولی پس از دو روز خبری از او به بستگانش‌نرسید و ناچار چند نفر از اقوامش‌درمسیر جاده‌ای که او پیموده بود بجستجو پرداختند و در نزدیکی پاسگاه ژاندارمری «خان‌محمد چاه» باجنازه وی روبرو شدند .

جنازه «نوروز» در حالیکه یك قمقمه خالی آب و یك قطعه نان در کنارش‌بود موردمعاینه پزشك‌قانونی قرار گرفت‌و مدفون گردید وپزشك قانونی نظرداد که‌علت مرك اوتشنگی مفرط و ضعف و ناتوانی بوده‌است

قربانی تصادف

طبق گزارش خبرنگارما در بندر پهلوی ، چندروزقبل اتومبیل‌سواری شماره ۶۶۵۶۸ برانندگی نصرت شایان که ازبندر پهلوی عازم‌تهران بود ، در «گوراب جیر» با پسر بچه ۹ ساله‌ای بنام حسن پسندیده‌بشدت تصادف کرد .

طفل مزبور که بشدت مجروح شده بود به بیمارستان پور سینای رشت منتقل گردید ولی معالجات موثر واقع نشد ودرگذشت و راننده دستگیر گردید .

راننده فرار کرد !

بطوریکه خبرنگار ما درشمیران گزارش میدهد ، کامیون نفتکش شماره ۹۵۳۷۷ که هویت‌راننده آن معلوم نشده، هنگام عبورازتزدیکی پل رومی شمیران بعلت سرعت زیاد از جاده منحرف شد و چندین‌درخت و تیر برق را خرد کرد و متوقف گردید .

با اینکه راننده تانکر مجروح شده بود ، از ترس متواری گردید و بهمین جهت فعلا هویت او معلوم نیست .

همچنین در سرپل تجریش بین پانزده نفر جوان زد و خوردشدیدی روی داد که چند نفر آنها بر اثر ضربات چاقو مجروح شدند و با انتقال به بیمارستان رضا پهلوی‌تحت معالجه قرار گرفتند .

بقرار اطلاع‌یکی از جوانان‌مزبور آواز میخوانده و چند نفربه‌آواز خوانی او اعتراض کرده‌اند وهمین موضوع باعث زد و خورد خونینی‌بین آنها گردیده است .

اتومبیل ، پس از یك تصادف شدید

مردی را ۱۳۰ متر بروی زمین کشانید !

چندروز قبل اتومبیل سواری شماره ۱۴۴۵۱۵ برانندگی مهدی‌خواجه نوری‌رنجبر ساکن تهران که‌برای گردش به شمال آمده‌بودهنگامیکه‌ازشهسوار بطرف چالوس میرفت با شخصی بنام« عبدالحسین نعل‌بند » بشدت تصادف کردواورا در حدود۱۳۰ متر متر بروی‌زمین کشانید .

عبدالحسین که بسختی مجروح و مصدوم شده‌بود به بیمارستان رامسر انتقال یافت ولی بعلت‌شدت جراحات وارده جان سپرد وجنازه- اش با انجام‌تشریفات‌قانونی مدفون گردید. راننده دستگیر شدوپس از اعزام بدادسرای شهسوار قرار بازداشت وی صادر گردید وتحویل زندان‌شد.

محصول برنج امسال ببازار آمد

برنجکاران میگویند:وضع محصول‌امسال‌رضایتبخش است

اولین قسمت‌از محصول‌برنج سال جاری‌کپورچال به بازار عرضه شد و بقیه محصول برنج این شهر بتدریج به بازار خواهد آمد .

خبرنگار ما درکپور چال‌مینویسد ، بنابا‌ظهار برنجکاران کپور چال امسال وضع محصول برنج بسیار رضایت بخش‌بودو براثربارندگی های مفید ، برنج بخوبی رشد کرده وبموقع به‌بازارعرضه گردیده است ولی برنجکاران از ارزانی نرخ آن نگرانندواظهار میدارند بانرخی که برای برنج تعیین شده چندان سودی‌عایدآنان‌نمیشودو باید نرخی تعیین شود که برنجکاران متضرر نشوند وبتوانندبادلگرمی بیشتری بکار خود ادامه دهند .

برنامه تلویزیون ایران

فرستندهٔ آبادان

چهارشنبه : ۲۱ر۵ر۴۳

ساعت ۶ بعدازظهر ـ موسیقی با تصویر
ساعت ۶ر۳۰ ـ سلام شاهنشاهی واعلام برنامه
ساعت ۶ر۳۲ ـ برنامه هنری اطلاعات
ساعت ۷ـ پلیس کانادا
ساعت ۷ر۳۰ـ برنامه آشپزی‌بانوان
ساعت ۸ـ فیلم کارآگاه‌خصوصی
ساعت ۸ر۳۰ ـ اخبار
ساعت ۸ر۴۵ـ ساز سلو
ساعت ۹ ـ برنامه شماوسینما
ساعت ۹ر۳۰ ـ فیلم موزیکال
ساعت ۱۰ـ پایان‌برنامه

جوانان ولگرد به پلاژهای انگلستان حمله کردند

گروههای مختلف جوانان ولگرد آسایش را در پلاژهای انگلستان از مردم سلب کردند و «پلیس هوائی» آمادهٔ نبرد با آنها است

پلیس انگلستان توانست برای اولین بار با استفاده از نیروهای «پلیس هوائی» در سواحل و پلاژهای این کشور جلوی زدو خوردهای خونین جوانان شرور را که بدو گروه متخاصم تقسیم شده‌اند بگیرد. در تعطیلات عید پاك گذشته این گروهها بانبردهای تن بتن خود وضع پلاژهای انگلستان را بکلی مغشوش کرده بودند.

در تعطیلات تابستان پلیس انگلستان برای جلو گیری از این زدو خوردها نیروهای خودرا در پایگاههای هوائی متمرکز ساخته است به محض اینکه در نقطه‌ئی جوانان شرور بجان هم میافتند و بغارت اثاثیه پلاژها مشغول میشوند این نیروها با هلیکوپتر و هواپیما بمحل زدوخورد اعزام می گردند.

روز گذشته عده‌ئی ازاین جوانان که باوجود گرمای هوا طبق سنت گروه خود بلوز چرمی سیاه پوشیده بودند شریکی از خیابانهای تنك شهر هاستینگز بیك اتومبیل حمله کردند و قبل از اینکه نیروهای «پلیس هوائی» برسند آنرا خرد نمودند.

دراین شهر که محل اصلی تجمع جوانان ولگردو شرور میباشد تمام افراد پلیس با کلاه خود مجهز شده‌اند جوانان شرور هم گروه متخاصمی تشکیل داده‌اند باسامی «موذر» و «راکرز» اینها دسته‌های صدتا دویست نفری میسازند و بعد به پلاژها حمله میکنند

تاکتیك تازه

گروه‌های مزبور بمحض اینکه نیروهای پلیس سر میرسند در میان اتومبیل‌ها و چادر ها و کلبه‌های چوبی پلاژ پراکنده میشوند و بعد از چند دقیقه دوباره دسته‌ئی تشکیل میدهند. وضمن فحش دادن به پلیس سعی میکنند آسایش خانواده‌هائی راکه برای گذراندن تعطیلات بکنار دریا آمده‌اند برهم زنند.

دو روز پیش درساحل شهر برایتون ۵۰۰ نفر از افراد دسته «موذر» ذایره‌وار نشسته بودند و با رادیوی ترانزیستوری خود بموزیك رقص گوش میدادند که ناگهان دویست نفر از افراد دسته «راکرز» فرارسیدند.

دسته موذر که طرفدار موسیقی جدید رقص هستند در هوی سر خود را بسبك بیتل ها آرایش میکنند آماده نبرد شدند.

وبا شلوار های چسبان و کفش‌های پاشنه بلند بسوی «راکزها» هجوم بردند. دسته «راکرز» هم که سوار موتوسیکلت میشوند و بلوز چرمی سیاه میپوشند و طرفدار موسیقی راك اندرول هستند آماده نبرد گردیدند ولی خوشبختانه پلیس بموقع جلوی آنها را گرفت.

دادگاه شهر هاستینگز با استفاده ازقانون مبارزه با ولگردی **هر روز بین ۱۰ تا ۳۰ نفر ازاین جوانان ولگرد را بزندان میفرستد.**

دادگاه برای رسیدگی بوضع این جوانان شرور که نتوانسته‌اند ازدست پلیس فرار کنند بعداز ظهر ها هم یك جلسه فوق‌العاده تشکیل میدهد.

درهمین شهر یك گروه سیصد نفری از دسته «موزر» دنبال یك گروه پنجاه نفری از دسته «راکرز» کرده بودند. اینها درحال فرار بیك کافه پناه بردند یکی از آنها ویترین کافه را شکست تا از شیشه آن بعنوان اسلحه استفاده کند. صاحب کافه خواست از اینکار جلوگیری کند و در جریان زدوخورد ازناحیه صورت ودست بسختی مجروح شد. درهمین حین پلیس هم سررسید وچندین نفراز افراد آن در طی زدوخورد مجروح شدند.

ازطرف دیگر شب گذشته دهها دختر جوان هم که طرفدار یکی ازدو گروه هستند در جاده بین لندن ـ هاستینگز جلوی اتومبیل هارا میگرفتند تا سوار آنها شوند و خود را بدوستانشان برسانند. و این اولین باریست که دخترها هم در نبرد شرکت میکنند.

دیلی اکسپرس

عشق موجب شد که سئوالات امتحانی نهائی دبیرستانهای فرانسه فاش شود

دانی مورل

پل رون

پرده ازاسرار ماجرای پرسروصدای فروش سئوالهای امتحانی فلسفه در امتحانات نهائی متوسطه در فرانسه برداشته شد.

خانم «دانی مورل» ۲۱ ساله عضو اداره مرکزی امتحانات بخاطر عشقی که به «پل رون» دانش آموز ۱۹ ساله داشت سئوالات امتحانی را باو داد پل رون هم برای بدست آوردن پول توجیبی سوالهای مزبور را بقیمت بیست هزار تومان بیك عده از محصلین فروخت. ودانی مورل ازشغلش برکنار شد و باز داشت گردید.

ونوس ((الکترونیك))

ماشین الکترونیك مشخصات یك زن زیبا را تعیین کرد.

حالا دیگر یك معیار بی چون و چرا برای «زیبائی» پیدا شده است و هیچکس نمی تواند زنی زیبا تر از آنچه یك مغز الکترونیك بر گزیده انتخاب کند، و کسی هم نمیتواند بانچه که این مغز الکترونیك بدین «زن» داده است چیزی بیفزاید.

جریان از این قرار است که یك مغز الکترونیك در هالیوود بعداز ۱۲ دقیقه کار از روی نظریات جمع آوری شده «زن ایده آل» را از نظر یك مرد آمریکائی متوسط توصیف و انتخاب نمود:

مشخصات این زن ایده آل بادلخواه از اینقرار است: طول قامت ۱٫۶۷۶ متر ـ وزن ۵۲٫۱۶۳ کیلو گرم ـ دور سینه ۹۱٫۴۴ سانتیمتر ـ دور کمر ۶۰٫۹۶ سانتیمتر ـ دور باسن ۹۱٫۴۴ سانتیمتر.

نخستین عکس العمل زنان آمریکائی در برابر این «ونوس الکترونیك» این بود که گفتند: «اوفاقدحجب و ظرافت زنانه است «هیچ» چیز برجسته‌ای ندارد «وبالاخره» **اصلا بماشین الکترونیك چه ربطی دارد که در اینکارها دخالت کند؟**

«در فرانسه» فدراسیون خیاطهای زنانه دوز «بعداز مطالعه برروی ۸۰۰۴ زن اندازه بدن یك زن ایده آل فرانسوی را بدین شرح اعلام کرده است.

طول قامت ۱٫۶۳ متر ـ وزن ۵۲ کیلو گرم ـ دور سینه ۸۷ سانتیمتر ـ دور کمر ۶۴ سانتیمتر ـ دور باسن ۹۳ سانتیمتر.

فرانس سوار

از لندن چه خبر

تعداد نابینایان جهان رو بافزایش است

در آمریکا برای هر ۳۰ هزار نفر یك چشم پزشك و در رودزیا برای ۳۰ میلیون نفر فقط چهار چشم پزشك وجود دارد

تعداد افراد نابینا در جهان درسال ۱۹۵۷ به ۱۶ میلیون نفر و تا پایان قرن بیستم به ۴۰ ملیون نفر خواهد رسید.

«جان ویلسون» مدیر امور اجتماعی کشور های مشترك المنافع انگلستان در کنفرانسی که با حضور ۲۵۰ نفر پزشکان و چشم پزشکان عالیمقام ۴۲ کشور جهان تشکیل گردیده بود اعلام کرد که خطر کوری ونا بینائی روز بروز مردم جهان را تهدید می‌کند.

ویلسون اظهار داشت که طبق آمار های بدست آمده تعداد در صد مردم کور جهان درهر کشور نسبت معکوس با تعداد چشم پزشکان آن کشور دارد وبهمین جهت بایستی برای جلوگیری از تزاید افراد نابینای جهان بر تعداد چشم پزشکان هر کشور اضافه گردد.

روستائیان بیشتر از افرادی که در شهرها زندگی میکنند مبتلا به امراض چشم میگردند بهمین جهت بایستی چشم پزشکان بیشتر دردهات متمرکز گردند.

دکتر ویلسون برای مثال اظهار داشت که در آمریکا برای هر سی هزار نفر یك نفر چشم پزشك وجود دارد ودر رودزیا درمقابل سی میلیون جمعیت تنها چهار نفر چشم پزشك فعالیت میکنند. نیویورك تایمز

نوشته: سناتور گلدواتر

چرا پیروز نشویم؟

ترجمه: ترنجیسه حیمی

ـ۳۲ ـ

ما باید خودمان و مردم دیگر جهان آزاد را از قید این خرافات کسل کننده ودست وپا گیر که مثلا «بهترین سیاست بین المللی آنست که بتصویب سازمان ملل رسیده و بوسیله سازمان ملل اعمال شود» بالمره رها سازیم.

هنگامیکه ارجاع یك مسئله به سازمان ملل، محتملا راه ادامه سیاست امریکا را مسدود میکند ماهیچ الزامی نداریم که خودمان را دست بسته آلت مقاصد سازمان ملل قرار دهیم بلکه دراین موارد نیز بهمان کیفیت که در خصوص مسئله برلن اقدام شد، ما باید بدون سرو صدا کارخودمانرا ازطریق مراجع دیگر دنبال کنیم.

ظاهرا محرز شده است که مصالح عمومی جهان آزاد ایجاد اتحادیه‌هائی را خارج از محیط سازمان ملل متحد ایجاب میکند.

البته مقصود اتحاد ممالکی است که منافع مشترك درحفظ آزادی ومبارزه باکمونیسم دارند.

پیداکردن این قبیل کشورها کارمشکلی نیست، ماهم اکنون با کشورهای آتلانتیك شمالی، باکشورهای امریکای جنوبی، باکشور های خاورمیانه و آسیای جنوب شرقی چنین پیمانهائی داریم. با همه این ممالك ما درامور سیاسی واقتصادی دارای منافع مشترك هستیم و از همه بالاتر نسبت باین مسئله که کمونیسم دشمن همگی ماست متفق العقیده ایم.

اما کوشش ما درجهت مقابله با این دشمن مشترك و دفاع ازمنافع مشترك هماهنك ویکدست نیست. مثلا ارتش آرژانتین یك مدرسه ضد چریکی دارد که مطالعه پیرامون تاریخ ومسائل و هدفهای کمونیسم یکی ازمواد برنامه تحصیلی این مدرسه است. رئیس این مدرسه بابیان جالبی چنین گفته است:

«ما نه تنها باید باکمونیستها بجنگیم، بلکه باید باکمونیسم نیز بجنگیم. وبرای رسیدن باین مقصود در درجه اول لازم است کمونیسم را بشناسیم!»

درامریکا، ما نه تنها احتیاج بچنین معلوماتی را درمدارس ضد چریکی خود احساس نمیکنیم بلکه بموجب فرمانهای مؤکد رهبران کشورمان بحث درباره این قبیل مسائل درهرقسمتی از مؤسسات آموزشی ارتش قدغن است.

این واقعیت که ما همگی هدف مشترك کمونیستها هستیم و هدف مشترك ما نیز مبارزه باکمونیستهاست، ما را مکلف میسازد که خط مشی مشترك داشته باشیم. ما باید طبق یك مشی وبرنامه مشترك این هدف مشترك را تعقیب کنیم: پیروزی بر فلسفه کمونیسم و توسعه فلسفه خودمان درجهان!

ما وقتی میتوانیم سدراه کمونیستها شویم که نه فقط انفرادا، بلکه متفقا نیرومند باشیم.

ما دربهره برداری تبلیغاتی از رهگذر برتریهای قدرت غرب کوتاهی کرده‌ایم. ما ازاین مسئله مهم غفلت کرده‌ایم که درست درکنار مرزهای بلوك کمونیست، درمنطقه اروپا، میتوانیم آثار واضح وکاملا روشن تفاوت دوسیستم را بدنیا نشان دهیم. ما نکرده‌ایم که رشد اقتصادی سریع دنیای غرب را باپیشرفت بطیئی اقتصاد وکشاورزی در روسیه و سیرقهقرائی زندگی درکشورهای پرده طرف مقایسه قراردهیم و دوسیستم را درمقابل چشم جهانیان در دوکفه ترازو بمعرض قیاس و ارزیابی بگذاریم. اماءوضش بکمونیستها اجازه داده‌ایم توجه جهانیان را بمطالب مورد توجه خودشان جلب کنند چندانکه دنیا ازین مقایسه‌های ساده و نتیجه بخش غافل بماند.

بعقیده من، هنوزهم برای نشان دادن این فاصله‌هائی که بهترین معرف امتیاز یکی از دوسیستم بردیگری است ما فرصت داریم.

قدرتهائی که ناتو ـ سیتو وسازمان «او ـ ا ـ اس» دراختیار دارند قادرند سد سدیدی درمقابل هرنوع هجوم کمونیستها ایجاد کنند چون درین سازمانها ما کشورهائی را می یابیم که از لحاظ صنعتی پیشرفته و نیرومند هستند و میتوانند به ممالك دیگری که هنوز به آن درجه ازرشد نرسیده‌اند کمك کنند.

ما خودمان از راه تعلیم معلومات فنی، برای استفاده از زمینها و معادن وذخائر طبیعی و حاصل تجارب خودمان ازبکار بردن این شیوه ها درسرزمینهای ایالات متحده، میتوانیم بکشورهای امریکای جنوبی بطرز مؤثری کمك بکنیم.

تاسال ۲۰۰۰ میلادی کشورهای امریکای جنوبی جمعیتی بیش از پانصد میلیون نفر خواهند داشت. ما باید دراین نیمکره، رشته های اتحاد و دوستی رامیان مردم محکم کنیم. باید کشورهای این منطقه از جهان را برای پایداری درمقابل کمونیسم تقویت نمائیم.

میتوانیم بسوی کشورهای منطقه آسیای جنوب شرقی، درصورتی که مورد تجاوز قرار گیرند، دست مصممانه و نیرومند حمایت دراز کنیم. همچنین درزمان صلح قادریم آنها را ازنظر فنی جهت بهره برداری از زمینها و منابعشان کمك بکنیم.

کشورهای دیگری هستند که درقلب جنگلها و صحراهای جهان نمودار گشته‌اند. این کشورها سالیان دشوار تکامل ابتدائی را طی میکنند. مثل کشورهائی که درقاره افریقا ظرف سالهای اخیر باستقلال رسیده‌اند ویا درشرف نیل باستقلال هستند. بهرحال ما نمیتوانیم این ممالك و مردم آنها را بلااراده در دست و بال کمونیستها رها سازیم. وظیفه ساختمان بنای اجتماع و فرهنك و اقتصاد وسیاست موافق مقتضای زمان برای آنها البته بسی دشوار است ولی ما این وظیفه دشوار را تا جائیکه آنها بتوانند روی پای خود بایستند و نیك را از بد تمیز بدهند ناچاریم تقبل کنیم درعین حال که میبایستی آنها را قانع کنیم نقشه‌های استعماری درسر نداریم.

سئوالات امتحانی در ایران چگونه‌طرح میشود ؟

درایران سئوال امتحانی رابچندهزار تومان فروختند

تاآخرین لحظه هیچکس جز طراح سئوال‌ازموضوع امتحانی اطلاع نداردو حتی وزیر فرهنگ هم نمیتواند ازسئوالات امتحانی مطلع گردد .

رپوتاژ از : پرویز قاضی‌سعید

آین روزها هر جا صحبت ازقبول‌شدن یانشدن امتحانات کنکوراست. دانشگاه اعلام کرداز هیجده هزارنفر داوطلب که در کنکور شرکت کردند فقط‌پانصد نفر توانسته‌اند نمره بیاورند و قبول شوند و هفده هزاروپانصدنفردیگر نمره نیاورده‌اند! که سر انجام با ارفاقهای متعدد تعداد قبولشدگان بالا رفت . دانشگاه معتقداست که‌سطح معلومات عمومی پائین‌است .داوطلبان میگویند سئوالات خوب طرح‌نشده مثلا دیپلمه های‌ادبی میگویند:

سطح معلومات عمومی ما پائین نیست . بلکه سئوالات امتحانی خیلی مشکل و سخت بود . دختر خانمی که در رشته‌های ادبیات و حقوق ثبت‌نام کرده بود میگفت :

ـمن تصور میکردم که معلومات عمومی یعنی اخص کلمه است در حالیکه بیشتر سئوالات معلومات‌عمومی ماراجع به اسیدسلطانی وخلاصه‌فیزیك و شیمی بود! آخر خودتان تصور کنید کسیکه چندین سال از عمرش را صرف آموختن زبان ، تاریخ ادبیات وورق زدن تذکره شعرا و نویسندگان قدیمی کرده‌است چه اطلاعاتی میتواند از اسید سلطانی داشته باشد ؟!

در بعضی محافل نیز صحبت از چند سئوال غلطی بود که به شرکت‌کنندگان در کنکور داده بودند . دراین میان عده کثیری از دانش آموزان سال آخر متوسطه ، آنهائیکه در کنکور شرکت کردند، آنهائیکه خیال‌دارند سال بعد در کنکور شرکت کنند و حتی جمعی از فرهنگیان از خود می پرسند راستی سئوالات امتحانی‌چگونه طرح‌میشود؟چگونه بدست‌دانش‌آموزان وداشجویان میرسد؟آیا همانطور که اخیراًدرفرانسه خانمی سئوالات کنکور رابه مبلغ‌دو میلیون فرانك فروخت‌در ایران از اینگونه جریانات روی‌نمی دهد؟آنچه که در زیر میخوانیدرپرتاژ جالبی است از چگونگی طرح‌سئوالات امتحانی کنکور و پاسخی است به‌همه سئوالاتی که شمادر این زمینه‌دارید.

محرمانه‌ترین کار فرهنك

کار طرح‌سئوالات امتحانی کنکور بی شباهت به یك چشمه از کارهای‌پر ماجرای پلیسی ویا جاسوسی نیست! در حقیقت محرمانه ترین کار وزارت فرهنك طرح سئوالات امتحانی کنکور می باشد . ابتدا رئیس اداره کل امتحانات ، طراحان سئوالات راتعیین می کند . طراحان باید از هر نظرمورد اعتمادکامل وزارت فرهنك باشندپس از آنکه طراحان تعیین شدند، لیست اسامی آنها به تصویب وزیر فرهنك میرسد. تا این‌لحظه‌حتی‌خودطراحان نیز از ماجرا اطلاع‌ندارند و نمی دانند که آنهارا برای طرح سئوالات امتحانی در نظر گرفته‌اند . پس از آن طی‌نامه‌ای محرمانه و لاك ومهر شده ، طراحان دعوت میشوند تابا رئیس اداره کل امتحانات تماس بگیرند. معمولاهرسال سی‌و پنج تا چهل نفر برای اینکار دعوت میشوند . دعوت شدگان هر کدام در رشته‌ای متخصص هستند ووزارت فرهنك به کار آنها دررشته مورد نظر مومن و معتقداست .

آغاز ماجرا!

پس از آنکه طراحان با رئیس‌اداره کل امتحانات تماس گرفتند وفهمیدند راجع‌به کدام رشته باید سئوال طرح کنند، ماجرا آغاز میشود !ماجراهائی جالب و خوشمزه که گاهی نیزاسف انگیز و ناراحت کننده میشود .طراح سئوال میداند که هیچکس حتی وزیر فرهنك نباید از سئوالی که او طرح میکند مطلع شود، بمنزلش میرود ، درآتاق رابروی خود می‌بندد و به همسرش سفارش میکند که ازپذیرفتن همه کس حتی خود او معذور است! همسر طراح که از ماجرا اطلاع‌ندارد مشاهده میکند، شوهرش هر شب تا پاسی از شب گذشته در اتاق را بروی خودش می‌بندد و کارمی‌کند . هرچه از او سئوال می کند جواب درستی‌نمی شنود یا جوابی که دریافت میکند، او را قانع نمی کند .

ـکار اداری است !

این«کار اداری »کاملا محرمانه کنجکاوی زنانه او را بر می‌انگیزد. از سوراخ کلید بداخل اتاق نگاه می کندو می بیند شوهرش مرتباچیزهائی یادداشت می‌کند و بعد با آتش‌شمع کاغذهائی رامیسوزاند . کنجکاوی‌او را کاملا کلافه میکند، دیوانه میکند. آخر این چگونه کاری است که حتی او نباید مطلع شود ؟!وقتی نیمه شب شوهرش خسته به رختخواب‌می رود، تازه کار او آغاز میشود،آهسته و بااحتیاط از رختخواب بیرون می‌آید

فرهنگی

پاورچین پاورچین خودرابه اتاق کار شوهرش میرساند . کشوهای میز را میگردد . کاغذها را بهم می ریزد و هیچ‌چیز دستگیرش نمی شود . کم‌کم مایوس میگردد. همان‌موقع که مایوس و غم زده قصدبازگشت دارد ، ناگهان چشمش به سبدکاغذهای باطله می‌افتد با عجله و شتاب کاغذها را بیرون می آورد و مشغول خواندن میشود . اولین کلمه چون پتکی‌بر مغزش فرودمی‌آید سرش گیج‌میرود .اشك‌درچشم‌هایش حلقه میزند.خیال‌میکندعوضی‌دیده‌است یکباردیگر نگاه میکند .بله اشتباه نکرده است . با خط کج‌ومعوجی روی کاغذ سفید نوشته شده است :

«قانون طلاق» زانوهای زن میلرزد . پس او پس از سالها زندگی کردن قصد طلاق دادن مرا دارد ؟!دوان دوان خودرا به اطاق خواب میرساند، گریه وزاری راه‌می اندازد . طراح خسته‌و کوفته‌را از خواب بلندمیکند وفریاد میکشد:

ـمیخواهی مرا طلاق‌بدهی ؟!خیال کردی من ازتو دل خوشی دارم ..؟! زودتر طلاقم بده و راحتم کن .! حیف آنهمه زحمتی که در خانه تو کشیدم ...!

طراح‌بیچاره باچشم های خواب آلود به‌زنش مینگرد .خیال میکند اودیوانه شده‌است. هرچه سعی میکند او را آرام‌کند موفق نمیشود- زن شبانه از خانه بیرون‌می‌آیدوبخانه پدرش‌میرود. درحالیکه طراح نمیداند طرح سئوالات امتحانی کاردستش داده است !

مرحله بعدی

آنچه که خواندیدیکی‌از دهها‌ماجرا های عجیبی بود که برای طراحان سئوالات امتحان کنکور ومتوسطه‌پیش می‌آید. بعداز آنکه طراح سئوالات را طرح کرد، آنهارا در پاکت میگذارد و در پاکت را لاك‌و مهر میکند و شخصا به‌اتاق رئیس اداره کل امتحانات می برد .آنجا درحضور سایر طراحان ، سئوالات درگاوصندوق مخصوصی‌قرار میگیرد و در صندوق نیز لاك‌ومهر می شود. حالا باید ازروی سئوالات طرح شده بیست هزار نسخه پلی‌کپی‌شود. ازطرف رئیس اداره کل‌امتحانات‌سالن مخصوصی برای اینکار درنظر گرفته میشود . در های سالن را می بندند. چندین نفر مراقب ومواظب میگذارند که‌هیچکس از سالن خارج نشود ویا کسی به‌سالن نزدیك نگردد . طراحان سئوال دراین سالن حضورمی‌یابند. سئوالات خودرا به ماشین نویس‌ها میدهند وخودشان نیز در کنار آنها میمانند . طراحان سئوال و ماشین نویس‌تا ساعتی که سئوالات امتحانی پلی‌کپی شود و بدست دانشجویان برسد، حق‌خروج‌ازاین سالن راندارند معمولا در همانجا میخوابندو غذاصرف میکنند .

سئوالات شهرستانها

سئوالات امتحانی مدارس‌ودانشگاه های شهرستانها، که در پاکت های لاك‌ومهر شده‌قراردارد داخل‌آمبولانسی گذاشته میشود وچند نفر از مامورین مورد اعتماد فرهنك، همراه‌باآمبولانس به پست‌خانه میروند .آنجا طی مراسم خاصی سئوالات را تحویل پست می دهند. پس‌از آن پاکت های سئوالات درون کیسه‌ای ریخته میشود و در کیسه هم لاك‌ومهر میشود واز طرف پست‌خانه‌باا توموبیل‌مخصوصی‌سئوالات برای شهرستان مورد نظر فرستاده میشود. در آنجا با حضور رئیس پست‌و تلگراف ، نماینده دادگستری ونماینده فرهنك‌ومهر کیسه‌رامیشکنند و سئوالات راتحویل رئیس فرهنك میدهند .

ماجرای دیگر

چندسال قبل که سئوالات راوسیله پست عادی بشهرستانها میرساندند، دانش آموز کلاس ششم متوسطه‌ای‌که میخواست درکنکور شرکت‌کند، ازاول سال بامامور پستی که‌نامه های‌فرهنك رامی آورد ،طرح دوستی ریخت . این دانش آموز، یکسال تمام با صبرو حوصله این مامورپست‌رابه میهمانی، به‌سینما ،به‌گردش‌و تفریح می برد و درتمام این گردش‌ها اجازه نمیداد که مامور پست‌پولی‌خرج کند.کم‌کم کار بجائی رسیدکه برای‌مامور پست‌لباس وکفش هم می‌خرید !

سرانجام موقع کنکور فرا رسید. دانش‌آموز مزبور ، مامور پست را راضی کردکه نامه لاك ومهر شده سئوالات را ابتدا باو بدهد و بعدبه فرهنك ببرد. مامور پست که هیچ نمی‌دانست دوستی یکساله این‌دانش‌آموز فقط برای همین یك لحظه بوده، پاکت سئوالات‌راباومیدهد .دانش‌آموز یك‌شب تاصبح بیداری میکشد وپاکت را روی شمعی آنقدر حرارت میدهد تالاك‌ومهر ، یکجا وقالبی کنده‌میشود! آنوقت سئوالات را یاد داشت کرده‌و باز بطریق اول درپاکت را می‌بندد . این‌دانش‌آموز سئوالات را بهشرکت کنندگان در امتحان فروخت ومبلغی در حدود دویست‌هزار تومان بدست آورد .ولی بعد متوجه حقیقت شدند و او راتحویل دیوان کیفر دادند تا بجرم شکستن مهر اسناد محرمانه دولتی تحت تعقیب قرار گیرد .

سئوالات عوضی !

گاهی بعضی‌از طراحان بعلت‌حواس پرتی، سئوالات غلط و یاعوضی‌طرح میکنند ـ زمانی نیز هنگام پخش سئوالات ممکن است این اشتباه‌روی دهدو مثلا سئوالات رشته ریاضی را به داوطلبان ادبیات بدهند و سئوالات جغرافی را به داوطلبان ریاضی !

دراین صورت خودتان مجسم کنید داوطلبی که تمام شب‌را به حفظ‌کردن تاریخ نگارش نوروزنامه خیام‌گذرانده وقتی چشمش به‌فورمول‌اسید سلطانی میافتد چه حالی باو دست میدهد؟

البته درحال حاضر بعلت دقتی که دراین‌کار میشود، نظیر چنین‌اشتباهاتی کمتر روی میدهد .

چرخهای پیراهن دوزی و کارگاههای خیاطی

کُهلِر آلمان

پارتی جدید چرخهای پیراهن دوزی کُهلر آلمان با پایه و دینام رسید و با شرایط مناسب در اختیار پیراهن دوزان و خیاطخانه‌های محترم گذارده میشود

برای مذاکره و خرید به نمایشگاههای کُهلر آلمان مراجعه فرمائید.

برای ملاحظه وخرید به تهران ـ خیابان شاهرضا روبروی بیمارستان زنان ـ خیابان بوذرجمهری پاساژ نیکپور شیراز و مشهد ـ نمایشگاه های کُهلر آلمان مراجعه فرمائید .

KÖHLER

آگهی پذیرش کارآموز بطور شبانه‌روزی

اداره کل کارآموزی صنعتی ومعدنی وزارت اقتصاد تعدادی کارآموز برای رشته های زیر :

الف ـ تعمیرات سبك موتورهای دیزلی وبنزینی و تعمیرپمپ آب ۳۰نفر

ب ـ بتن آرمه ۳۰نفر

ج ـ لوله‌کشی شوفاژ وتهویه‌مطبوع ۳۰ نفر

که‌مدت آن نه‌ماه خواهد بود باشرایط ذیل کارآموزمی‌پذیرد .

۱ ـ سن از ۱۸تا ۲۵سال تمام

۲ ـ حداقل تحصیلات‌دارابودن گواهی‌نامه ششم ابتدائی

۳ ـ در صورت مشمول بودن داشتن برك معافیت نظام‌وظیفه‌لااقل برای‌مدت کارآموزی (تاآخرخردادماه ۴۴)

۴ ـ دوره کارآموزی شبانه‌روزی بوده وداوطلبین بی‌بضاعت که‌عدم بضاعت آنها مورد گواهی مقامات صلاحیتدار باشد بطورمجانی پذیرفته خواهند شد .

۵ ـ از سایر داوطلبین و همچنین افرادیکه که از طرف بنگاهها و سازمانهای دولتی و کارخانجات و موسسات و شرکت های ملی معرفی میگردند ماهیانه دوهزار و پانصد ریال دریافت خواهد شد که بایستی معادل سه ماه آن را قبلا بحساب شماره ۱۴۱۷ بانك مرکزی ایران پرداخت و رسید آن را تسلیم نمایند . در صورتیکه تعداد داوطلبین واجد شرایط برای رشته‌های فوق بیش از حدمورد لزوم باشد واجدین شرایط از طریق مسابقه انتخاب‌خواهندشد. کلاسها از روز اول شهریورشروع بکار خواهدنمود.

داوطلبین برای کسب اطلاعات بیشتر و همچنین نام‌نویسی از ۱۷ لغایت ۲۷ مردد بدائره دروس وامتحانات اداره کل کارآموزی صنعتی ومعدنی واقع‌در طبعه چهارم ضلع شمالی کاخ وزارت‌اقتصاد (صنایع‌ومعادن) مراجعه نمایند . الف ۳۱۷۸ وزیراقتصاد

آ ـ ۱۶۱۲۲ ۳ ـ ۱

آگهی مناقصه

سازمان آب‌وبرق کرج‌ساخت و نصب یکدستگاه اطاق‌اتوبوس را طبق شرایط موجود در دفترسازمان واقع در اول خیابان‌فروردین شماره ۱۶ بمناقصه‌واگذار مینماید. شرکت کنندگان درمناقصه میتوانند برای دریافت شرایط مناقصه بدفتر مزبور مراجعه و پیشنهادهای خودراطبق مفادشرایط‌مناقصه درپاکت لاك‌ومهرشده منتهی تاآخر وقت‌اداری روزیکشنبه اول شهریور ماه ۱۳۴۳ بدفتر سازمان‌تسلیم‌ورسید دریافت‌دارند. پیشنهادهای‌واصله درساعت ۱۰صبح روز دوشنبه دوم شهریور ماه ۴۳ درسازمان آب و برق کرج بازوخوانده خواهدشد. حضورپیشنهاد دهندگان درجلسه‌ی مناقصه آزاد است وسازمان درردیاقبول هریك یاتمام پیشنهاد ها مختار است .ـ الف ۳۲۶۸

سازمان آب‌وبرق کرج

آ ـ ۱۶۴۰۲ ۲ ـ ۱

پارك جوجه‌کبابی

بابهترین جوجه کباب ـ اول جاده ونك تلفن ۶۲۲۸۸۰

آ ـ ۱۶۰۱۴ ۶ ـ ۱

آگهی مناقصه

شهرداری دامغان طبق تصویب نامه‌های مورخ ۶ر۳و۲۳ر۳ر۴۳ انجمن محترم شهر خرید یکدستگاه موتور برای استفاده از چاه عمیق باغ شهرداری واقع در شهر دامغان را از طریق مناقصه خریداری مینماید .

داوطلبان شرکت در مناقصه میتوانند همه روزه باستثنای ایام تعطیل در ساعات اداری برای دریافت برك مشخصات فنی و شرایط مالی بدفتر شهرداری مراجعه و باپرداخت مبلغ دویست ریال برك مزبور را دریافت نموده وپس‌از امضاء ضمیمه پیشنهادخود نمایند. پیشنهاد دهندگان باید پیشنهادات خود را تاآخر وقت اداری روز ۲۹ر۵ر۴۳ تسلیم ودر ساعت ۵ بعدازظهر همان روز باز وقرائت خواهد شد.

شهردار دامغان ـ دادگر

خانه های ((تك))

تعدادی خانه‌های زیبا و آبرومند در سه راه ونك برای فروش ساخته شده که حاضر به بازدید و معامله است .

نشانی: خیابان پهلوی ـ سه راه‌ونك. جاده کارخانه

سازمان خانه سازی تك تلفن ۶۲۲۹۳۱

آ ـ ۱۶۴۲۲ ۵ ـ ۱

پمپ برقی اسپرایر

جهت رنگ پاشی ـ سم‌پاشی وحشره‌کشی

نمایندگی انحصاری مرکز فروش : خیابان نادری پاساژ متحده ـ فروشگاه بشارت ـ تلفن ۳۷۶۲۳

نام‌نویسی

در هنرستان

موسیقی ملی شهرستان تبریز

هنرستان موسیقی ملی‌تبریزوابسته به هنرهای زیبای کشور درسال تحصیلی ۴۴ـ۱۳۴۳ در رشته های‌مختلف ساز هنرجوی دختروپسر میپذیرد.

علاقمندان میتوانند برای نام نویسی‌وکسب اطلاعات بیشتر تا ۲۴ شهریورماه ۴۳ روزهای یکشنبه وسه‌شنبه صبح به محل هنرستان (واقع در میدان شهرداری روبروی دانشکده ادبیات تلفن ۳۴۲۴) مراجعه نمایند . الف ۲۹۵۱

رادیو اتومبیل تمام ترانزیستوری

برای هر نوع اتومبیل فقط ۴۷۵ تومان

از محصولات شرکت کارخانجات رادیو شهاب

نادری ۴۲۸ تلفن ۴۴۳۸۸

آ ـ ۱۶۳۵۶ ۳ ـ ۱

آگهی تحریر ترکه

آقای ابوالقاسم فاضل اردبیلی بوکالت از شعبان تقی‌زاده و غیره بطرفیت بانو بمانی فرزند محمد علی و غیره طرفین اهل و ساکنین قراعسکرامحله و رئیس کلا دادخواستی بخواسته تحریر ترکه، ماترك مرحوم محسن‌تقی‌زاده تقدیم که بکلاسه ۵ـ۱۳۴ـ۴۳ ثبت اینك باانجام تشریفات مراتب در روزنامه اطلاعات آگهی میشود که برابر ماده ۲۱۰ قانون‌امورحسبی‌بستانکاران ومدیونین متوفی و کسان دیگر که حقی‌برترکه دارند برای روز بیست و چهارم شهریورماه چهل و سه ساعت هشت و نیم صبح در دادگاه بخش بابل حضور بهمرسانند ـ دادرس دادگاه بخش بابل ـ ناصر محمدی

آگهی تحریر ترکه

بانوان آسیه و گلابی‌وام‌البنین فغانی فرزندان سید رضی بطرفیت آقای میرحسین حسینی فرزند میرمحمود طرفین مقیمین قریه و سوکلاگنج افروز دادخواستی به خواسته‌تحریر ترکه تقسیم ماترك مرحوم رضی آقا فغانی تقدیم که بکلاسه ۱۳ـ۶۱۲ـ۴۲ ثبت اینك باانجام تشریفات مراتب در روزنامه اطلاعات آگهی می‌شود که برابر ماده دویست و ده قانون امور حسبی‌بستانکاران ومدیونین متوفی و کسان دیگر که حقی برترکه‌دارند برای روز بیست و دوم شهریور ماه چهل وسه ساعت هشت صبح در دادگاه بخش بابل حضوربهمرسانند

دادرس دادگاه بخش بابل ـ ناصر محمدی

نامه‌هائی از جوانان

ازچند روز اخیر نامه های متعددی از جوانان‌عزیز در زمینه سلسله مقالاتی که پیرامون مشکلات زندگی جوانان نوشته میشد رسیده است که در آن عقاید جوانان بتفصیل منعکس شده‌است . ازآنجاکه این بحث خاتمه یافته است باعرض‌معذرت ازهمه جوانانی‌که نامه‌نوشته‌اند امیدواریم در اولین فرصت از مقالات آنان استفاده کنیم .

ضمنا عده‌ای از جمله آقایان پرویز موفق ، علی زندپور ، ابراهیم هاشمی ، در زمینه محرومیت ۶ تن فوتبالیستهای تیم ملی مقالاتی فرستاده و اظهار امیدواری کرده‌اندکه سوء تفاهم حاصله رفع شود وبازیکنان‌بار دیگر درصحنه مسابقات حضور یابند .

پرده کرکره لولر مانسکو

خیابان شاه‌جنب بیمارستان ۴۷۱۲۵

خیابان پهلوی شمال پارك ساعی

تلفن ۶۲۱۳۴۹

نمایندگان شهرستانها

بابل فروشگاه فرشید آقای حسن حکیمی ـ ساری‌میدان‌ساعت‌فروشگاه اتو رابط ـ گرگان فروشگاه‌برلیان آقای غلامرضا گلدسته

مکالئوم

« با دقت مخصوص آلمانی »

از هر کف پوش دیگری بهتر است

زیرا : یك پارچه وبدون درز ، نفوذناپذیر و بدون خطر ، زیبا ، بادوام و ارزان است .

و بهمین‌جهت طرحهای مختلف مکالئوم‌در رنگهای زیبا و دلپذیر ، ۱۱ سال است در اروپا و ۴ سال است که در ایران ، مورد استفاده هتل ها و فروشگاه های بزرك ،ویلاهای مجلل‌وباشکوه‌و بسیاری از ساختمانها و منازل واقع شده است .

مکانی که مکالئوم میشود تا ۶ ماه سرویس و پولیش آن مجانی است

برای اطلاع تلفنی بشماره های : ۶۱۳۰۸۴ ـ ۶۰۲۰۱ ـ ۶۱۱۰۳۴

نمایندگان یاطراحان مکالئوم بلافاصله درمحل حاضر میشوند .

خیابان‌شاه‌ساختمان آلومینیوم‌طبقه‌چهارم

یك تن و نیم آبلیموی تقلبی کشف شد

آبلیموها درمحل‌های کثیف، باوسیله ناقص تهیه‌میشد وپس‌ازافزودن آب ماده «گم‌گود»، بفروش میرسید

امروز مامورین بهداری شهرداری، از سه مرکز تهیه‌آبلیمو، یك‌تن ونیم آبلیموی تقلبی ، کشف کردند .این آبلیمو ها بامواد مختلفی تهیه‌میشد که مصرف آن مسمومیت ایجادمیکرد.

امروز خبرنگار ما همراه آقایان عابری نماینده دادستان و مامورین بهداری شهرداری ، ازاین سه محل بازدید کرد و گزارشی باین شرح تهیه نمود :

من باتفاق مامورین ، ابتدا بسرای نادعلی دربازار رفتم . محوطه این محل مملو از گرد وخاك وآشغال بود واز تنها چیزی که درآن خبری نبود ، نظافت بود. چند نفر در وسط محوطه «سرا» نشسته بودند وبامیله های چوبی برروی لیموها میکوبیدند و آب آنرا میگرفتند. **آب لیمو های گرفته شده سیاه‌و لیمو هائی هم که بچشم میخورد اغلب گندیده و فاسد بود . مامورین در این محل ۷۰۰ شیشه کوچك آبلیمو را که‌روی آن نوشته شده بود «آبلیموی ایران» توقیف کردند**

پس از تحقیق معلوم شد ۴۰ در صد آبلیموها ، آب، آنهم آب‌آلوده است .

صاحب این آبلیموها علی تقدیری نامدارد که تحت تعقیب قرار گرفت. **مامور شهرداری مسموم شده‌بود.**

چند دقیقه بعد بامامورین به‌بنگاه عدالت در خیابان مولوی رفتیم در آنجا یك‌تن آبلیمو که متعلق به‌میرزا عبدالرزاق محبزاده و حاج محمود آقا میر معزی بود ، از طرف‌مامورین دربازار بدست مامورین افتاده بود آنهابس ازتحقیق بمحل‌تهیه آن پی برده بودند .

پس از توقیف آبلیموهای این‌محل مامورین بخیابان‌لب‌خط رفته‌ودریکی از کاروانسرای آنجا نیز مقداری توقیف گردید. نمونه این آبلیموها آبلیموی تقلبی که متعلق به جعفر قاسمی بود ،کشف کردند .

مامورین میگفتند : این بار سوم است‌که این‌مرد تحت تعقیب قرار گرفته وحاضر نشده‌دست از کارش بردارد مامورین اضافه کردند حتی یکبار نیز یکی از مامورین بهداری شهرداری ،بامصرف‌این‌آبلیمو مسموم شده و در بیمارستان لقمان‌الدوله بستری و تحت درمان قرار گرفته است مامورین گفتند در این قبیل آبلیمو ها مقداری «گم‌گود» برای رنگ‌کردن آبلیمو مصرف میشود.

ضمن تحقیق معلوم شداین آبلیمو ها کیلوئی۱۰تومان بفروش میرسیده و تفاله آنهارا نیز در بشگه های آب و چند روز خیساندن ،آبلیمو کثیفی میریختند و بااضافه کردن. تهیه میکردند .

اصلاح لایحه‌مالك ومستاجر

بقیه از صفحه اول

عادی و جاری شورا واصناف است و مسائل مبتلا به‌اصناف ازجمله مالیات‌در این جلسه مطرح خواهد شد .

آقای قبادیان گفت : برای تعطیل هفتهٔ اصناف که‌حق عرفی و قدیمی پیشه‌وران است ،اقداماتی صورت گرفته و کنگره بزرك اصناف که‌در موسسه اطلاعات تشکیل شد تصمیم به‌تعطیل جمعه‌ها گرفت . تصمیمات کنگره سپس در جلسات کمیته منتخب‌آن که باشرکت آقایان شهردار و معاونین وزارت خانه‌ها تشکیل گردید مورد بحث وبررسی قرار گرفت و اعضای کمیته باجرای طرح تعطیل رای‌دادند. مطالب مربوط باین امر مرتبا درروزنامه اطلاعات درج‌میشود وآقایان نیز مطالعه میفرمایند .

دراین مورد فعلا تصمیمی اتخاذشده که‌بطور آزمایش عمل شود تانقائص کار ضمن عمل برطرف گردد .

شب گذشته من‌در جلسه‌ایکه در روزنامه اطلاعات‌تشکیل‌شده‌بود شرکت داشتم ،مسائل مختلفی مورد بحث قرار گرفت ونحوه اجرای تعطیل وساعات کار راقدری تغییر دادیم و قرار شد اگردر عمل بازهم نقائصی دیده شد رفع شود .

مالیات اصناف

راجع به‌مالیات نیز باید عرض‌کنم که‌امروز با حضور عده‌ای از آقایان نمایندگان جلسه‌ای تشکیل دادیم و مذاکراتی صورت گرفت .

آقای عزت‌الله‌اوزار رئیس‌کمیسیون مالیاتی اصناف که‌قانون اخیر مالیات بامساعی ایشان تدوین شده حضور داشتندولازم‌است‌ازطرف‌اصناف‌ازاقدامات آقایان نمایندگان اصناف در مجلس شورایملی و تغییراتی که دراین قانون داده‌اند تشکر نمایم .

آقای کرمی در باره تعیین‌نماینده صنف کشتارکننده مطالبی گفت و آقای روستا گفت : بعد از قانون مالیات ، نوبت قانون مالك‌و مستاجر و بیمه‌های اجتماعی است .

حدود صنفی

در پایان آقای قبادیان گفت : شورایعالی اصناف یك شخصیت اجتماعی و حقوقی عمومی است و با بودن ونبودن افراد تغییری در مشی وکارآن روی نمیدهد . مطلب مهم اینست‌که شورا باید کار اتحادیه ها را کنترل کند و اگر مسئله حدود صنفی وپروانه‌ها حل شود خود مطلب

تبلیغات، فریب دادن نیست

بقیه از صفحه آخر

اثر بیك قیام پادشاه ما دهقان که‌دیروز صاحب ملك نبود امروز صاحب زمین شده است ،این تحول وانقلاب قابل لمس است ، این انقلاب بچشم دیده میشود، ملی دربرابر این کار بزرك تعظیم میکند وباید اعتراف کنیم که هنوز ما آئینه کاملا جلی وتمام‌نمائی نداشته‌ایم که عظمت این کار بزرك رابرسانیم وتبلیغ کنیم ولی این کار های‌بزرك تبلیغ راباخود همراه دارد . سپاهی دانش وقتی‌به دهی میرود ومردم میبینند وجود اوزندگی کهنه‌یك‌دهکده رایکباره عوض میکند طبعا هریك از افراد مردم مبلغ این برنامه های‌بزرك هستند، پس افکار خوب و برجسته ، کارهای خوب بدنبال دارد و کارخوب وبزرك تبلیغ‌خوب‌راهمراه خواهدداشت

انعکاس حقایق

وزیر اطلاعات‌افزود : در اینجا وظیفه دستگاههای انتشاراتی این است که حقایق این کارهای بزرك انقلابی‌رابمردم هرچه‌بیشترنشان‌دهند و ما کوشش کنیم آئینه منعکس‌کننده اعمال خوب هرچه ممکن است روشن تر و شفافتر شود ، وقتی هدف‌هر دستگاهی در وهله اول خدمت بمردم بود و این مطلب‌راشما و ما توانستیم بمردم برسانیم هیچ تبلیغی بزرك‌تر از انعکاس این واقعیت نیست .

وزیر اطلاعات سپس اظهارداشت: شاهنشاه میفرمایند من آرزو وهدفی جزاین ندارم که ملت من‌خوشبخت باشد واین است فلسفه انقلاب و این فلسفه وقتی درهمه‌جا تعمیم داده شد و هرمامور دولت وظیفه‌اش‌خدمت بمردم و جلب رضایت آنان بودهدف های انقلاب سریعتر عمل خواهد شد واگر تمام مسئولین از کوچك وبزرك اینطور فکر و عمل کنند کار دستگاه های تبلیغاتی بسیار آسان میشود و

هرنقشی دراین آئینه دیده شود همچون‌الغای رژیم اربابی و رعیتی و سایر اصول‌انقلاب اقدامی عظیم و مورد تائید ملت جلوه‌گر خواهد شد .

وزیر اطلاعات در پایان گفت : ما باید بکوشیم باتمام وسائل . حقایق فعالیتهای تمام سازمانهای اداری را در دسترس مردم بگذاریم ، هیچوقت غلو نکنیم اگر کاری انجام نشده لازم نیست در بیان آن شتاب کنیم و سلب اعتماد کنیم. دراین مملکت پنهاور که قیافه دهسال پیش آن‌بهیچوجه باامروز یکی‌نیست هرروز کارهائی انجام میشود که‌شما باید از وزارتخانه‌های خود بگیرید و در معرض افکار عمومی بگذارید .

آئین‌نامه اطلاعات و مطبوعات

پس‌از سخنان وزیر اطلاعات آئین نامه‌اطلاعات و مطبوعات وزارتخانه‌ها طی سه ساعت بررسی گردید وقرار شد هریك از ادارات سازمان خود ر با این آئین‌نامه تطبیق‌دهند وکار خود راآغاز کنند .

بموجب ماده اول این آئین نامه که بتصویب هیئت وزیران رسیده است برای هماهنك کردن کارهای انتشاراتی و تبلیغاتی کلیه وزارت خانه‌ها و سازمانهای دولتی ، شورای اطلاعات و انتشارات کشور بریاست وزیر اطلاعات و عضویت روسا ـ اطلاعات و مطبوعات وزارتخانه ها و سازمانهای دولتی تشکیل میگردد .

نظیر همین شورا در هر استان بریاست رئیس اداره‌اطلاعات‌و رادیوی هراستان و روسای دوایر اطلاعات ادارات‌وسازمانهای‌دولتی‌تشکیل‌میشود

بموجب ماده دوم این آئین‌نامه در هر وزارتخانه و یا سازمان وابسته بدولت بنابه تشخیص وزارت اطلاعات یك اداره یایك دفتر اطلاعات و مطبوعات تشکیل میگردد که از نظر امور فنی و انتشاراتی تابع مقررات و دستورات وزارت اطلاعات است .

در ماده دوازده این آئین نامه نوشته شده است‌که از تاریخ تصویب این آئین‌نامه کلیه وسایل عکاسی و فیلمبرداری و چاپ وزارتخانه ها و سازمانهای دولتی که بمنظور انجام کارهای تبلیغاتی در اختیار آنهاست در اداره اطلاعات ومطبوعات وزارتخانه یا سازمان مربوط ضمن مرکز میشود و بموجب ماده سیزده کلیه وزارتخانه ها و سازمانهای دولتی و شرکتهائی که با سرمایه دولت اداره میشوند و مجله ها و نشریه های مرتب دارند باید طبق قانون مطبوعات از وزارت اطلاعات تقاضای تجدید امتیاز کنند

ایستگاههای تاکسی

بقیه از صفحه اول

آشنائی مردم

طی سه روزی که از اجرای مقررات توقف‌تاکسیها درایستگاه‌های تاکسی میگذرد رانندگان تاکسی و اغلب مسافران تاکسیها که در مرکز شهررفت‌و آمد دارند به‌مقررات جدید آگاهی یافته‌اند .

هدایت تاکسیها ومردم بوسیله ماموران پلیس ادامه دارد .رانندگان تاکسی فعلا بدون اینکه جریمه شوند درصورت خالی حرکت کردن‌درخیابان های‌مرکزی به‌ایستگاه های تاکسی راهنمائی میشوند .

امروز بماموران انتظامی پلیس در مورد اجرای مقررات توقف تاکسیهادر ایستگاه های تاکسی واستفاده‌مسافران ازاین ایستگاه ها، دستورات تازه‌ی داده شد .

نظم بیشتر شد

مقامات پلیس امروز اظهارداشتند . گزارشهای رسیده براهنمائی حاکی است که عبور وسائط نقلیه‌درخیابان های مرکزی شهر منظم‌ترشده است‌و عدم حرکت تاکسیهای خالی در این خیابانها درایجاد نظم بیشتر موثربوده است .

رانندگان تاکسی ظرف چند روز گذشته خودرا باوضع کارجدیدتاکسی ها تطبیق داده‌اند باین ترتیب که‌به محض پیاده کردن مسافر یادراولین ایستگاه تاکسی برای گرفتن مسافر متوقف میشوند ویا تاکسیهای خالی رابه‌خیابانهای فرعی که‌مسافر تاکسی زیاددارد هدایت میکنند .

افزایش ایستگاه ها

درسه روز اول اجرای مقررات جدید این نتیجه بدست آمد که‌تعداد ایستگاه های تاکسی دربعضی‌خیابان های پرترفت‌و آمد تهران کم است و مطابق بامراجعات مردم نیست بهمین علت ظرف‌دیروزوامروز بتعدادایستگاه های تاکسی درخیابانهای تخت‌جمشید وپهلوی اضافه شده ضمنا در موارد جلوگیری از توقف‌سایر وسائط‌نقلیه درایستگاه های تاکسی دستورات لازم بماموران انتظامی داده‌شد .

تعداد ایستگاه های تاکسی‌وفاصله آنها از هم‌به‌ترتیبی تنظیم و دایر خواهد شد که‌هر مسافر از هر نقطه ازخیابانهای مرکزی شهر بارفتن‌پنجاه قدم بالاتر یاپائین‌تر بتواندازایستگاه تاکسی استفاده کند .

وزیر دادگستری

بقیه از صفحه ۱۴

و معین ساختن علت صدور قبض‌که ثابت چك و طلب مطیعی است.

درجلسه دیروزمدافعات آقای‌پرویز فرهادپور تا آخر وقت ادامه داشت و دنباله دادرسی بصبح امروز موکول گردید .

کنکور

بقیه از صفحه اول

درصد شانس قبولی پیدا کرده‌اند .

دریافت تقاضانامه

روز پنجشنبه دانشگاه تهران اعلام خواهد کرد که قبولشدگان در چه تاریخی برای دریافت تقاضانامه‌ثبت نام مراجعه نمایند .

شورای روسای دانشکده‌ها احتیاجات هر دانشکده را از نظر تعداد داوطلب بررسی کرده و در هفته آینده هر دانشکده تعداد دانشجوی موردنیاز خود را دقیقا اعلام خواهدکرد .

دختر وپسر

خبرنگار دانشگاهی ما در بررسی آمار قبولشدگان مینویسد : ازتعداد ۲۰۵۰ نفر قبولشدگان کنکور تنها ۲۸۸ نفر دختر هستند که از اینعده ۲۲۵نفر دررشته طبیعی ۴۲ نفر در رشته ادبی و ۲۱ نفر در رشته‌ریاضی قبول شده‌اند . باینترتیب درکنکور امسال‌دختران‌چندان‌موفقیتی‌نداشته‌اند.

آموزگاران پیمانی

بقیه از صفحه اول

به میزان معدل باستخدام وزارت فرهنگ درآمده و به بخش های فرهنگی پایتخت معرفی خواهند شد.

پایان ثبت نام

نبت نام داوطلبان خدمت آموزگاری پیمانی پایان یافته‌است و متجاوزاز ۳۲۰۰ نفر از دختران و پسران‌فارغ‌ـ التحصیل دبیرستانها ، ثبت نام نکرده‌اند .

روز ۲۶ مرداد ماه‌تعداد ذیرفته شدگان‌برای خدمت‌آموزگاری پیمانی موقت رسما اعلام خواهدشد، وداوطلبان میتوانند ، برای انجام‌کار های استخدامی خود باداره کل فرهنگ استان تهران ، مراجعه کنند. رئیس اداره کل تربیت معلم اضافه کرد میزان معدل اغلب داوطلبان خدمت آموزگاری پیمانی بین ۱۵ تا ۱۹ و نیم میباشد که افراد موردنیاز توجه به‌میزان‌معدل انتخاب‌خواهند شد وبا در نظر گرفتن احتیاجات ادارات فرهنگ نواحی پایتخت به نواحی فرهنگ معرفی خواهند شد

۱۳۴۰۰ آموزگار

برای‌سال تحصیلی آینده‌بااستخدام ۳۵۰۰ نفر فارغ‌التحصیلان کلاسهای مختلف تربیت معلم و ۲۹۰۰ نفر آموزگار پیمانی موقت و ۷ هزار نفر آموزگاران روزمزد سابق که به‌پیمانی موقت تبدیل سمت خواهند یافت جمعا با ۱۳۴۰۰ آموزگار ، کمبود آموزگاران دبستانهای پایتخت تامین خواهد شد .

حذف نام

خبرنگارما گزارش‌میدهد کسانیکه درکلاس تربیت معلم ثبت‌نام کرده‌اند چنانچه در ردیف داوطلبان خدمت آموزگاری پیمانی موقت نامشان دیده شود نامشان از فهرست داوطلبان آموزگاری پیمانی حذف خواهندشد.

ضمنا ،امروز بکلیه داوطلبان‌خدمت آموزگاری پیمانی موقت، که‌در اداره کل تربیت معلم ، ثبت‌نام کرده‌اند و عین دیپلم ویا تاییدیه ویا کارنامه سال ششم‌متوسطه‌خود رااراله‌نداده‌اند، اعلام‌شد که‌حداکثر تاپایان وقت‌اداری روز پنجشنبه۳۲ مردادماه مدرك‌رسمی، دیپلم‌یا کارنامه قبولی خودرا باداره تربیت معلم، تسلیم نمایند . درغیر اینصورت نام‌آنها حذف خواهد شد .

اضافه حقوق

رئیس اداره کل تربیت معلم در پایان سخنان خود اظهار داشت درمدت سه‌سالی که آموزگاران پیمانی موقت در اختیار وزارت فرهنگ هستند بمدت سه‌سال هرسال‌یکدوره کلاس‌آموزش برای آنان تشکیل خواهد شدوچنانچه درهر نوبت درامتحانات این کلاسها موفقیت حاصل کنند به‌آنان اضافه حقوق‌داده خواهد شدودر پایان سال سوم پس‌از موفقیت در گذراندن کلاس های سه‌ساله آموزشی بسمت آموزگار رسمی وزارت فرهنگ ، تبدیل سمت خواهند یافت .

تقویم اطلاعات

سه‌شنبه ـ بیستم امرداد ماه ۱۳۴۳ـ سوم ربیع‌الثانی ۱۳۸۴ ـ یازدهم‌اوت ۱۹۶۴ .

اذان صبح‌ساعت ۳و ۴۰ دقیقه
طلوع آفتاب ساعت ۵و ۱۹ دقیقه
غروب آفتاب ساعت ۶و ۵۰ دقیقه

تلویزیون ایران

برنامه امشب

۶ر۰۱ اعلام برنامه
۶ر۰۴ خردسالان
۶ر۳۰ کهلر
۶ر۴۵ سازمان دفاع غیر نظامی
۷ر۰۰ ارکستر اوجینیو
۷ر۳۰ پرنده آهنین
۸ر۰۰ هنرهای زیبا
۸ر۳۰ فیلم مستند
۸ر۴۵ مصاحبه
۹ر۰۰ صندوق شانس
۹ر۳۰ اخبار
۱۰ر۰۰ آشنائی بیشتر با دانشگاه
۱۰ر۱۵ فیلم سینمائی
۱۱ر۴۰ پایان برنامه

درقانون جدید مالیات

عدالت مالیاتی برقرار خواهد شد

آقای دکتر فرهنك مهر معاون کل وزارت دارائی امروز طی یك‌مصاحبه پیرامون سمینارمالیاتی گفت :

تسهیلات مالیاتی نباید طوری باشد که‌عدالت مالیاتی را متزلزل سازد و مطالب عنوان شده درسمینارمالیاتی هیچگونه تعهدی درتنظیم قانون‌جدید مالیات بوجود نمی‌آورد .

راه‌راستی

آقای دکترفرهنك مهرافزود متاسفانه مطالبی که‌بعضی ازجراید در مورد مذاکرات سمینار مالیاتی بازرگانان نشر داده‌اند، طوری است که‌محتملا تصور غیرواقعی درذهن خواننده‌ایجاد مینماید .لهذا بیان توضیحات‌باحضور نمایندگان بازرگانان ضروری بنظر رسید.شاید‌بعضی‌از جرایدخواسته‌اند تنها آن‌قسمتهائی ازاظهارات عده‌ای‌از شرکت کنندگان‌درسمینارراراستخراج ونشردهند، که‌بمذاق‌خواننده‌خوش آید غافل‌ازاینکه دماگوژی وعوام‌فریبی‌نه‌در شنان این دولت است‌ونه در شمان‌این اطاق بازرگانی .راهی که‌خدمتگزاران جوان شاهنشاه درتحقق بخشیدن به برنامه‌های مبتنی برمنشور انقلاب در پیش‌گرفته‌اند راه راستی ، صراحت‌و واقع بینی‌است.

مثلا ازنطق آقای خسرو شاهی در روزگشایش سمینار دربعضی جراید فقط قسمتی راجع به‌اشل مالیاتی‌ذکر شده‌بود **بعدا درنقل مذاکرات جلسه دوم‌سمینار نوشته شده بود که‌وزارت دارائی باتقلیل‌اشل‌مالیاتی .موافق‌است درصورتیکه اساسا چنین اظهاری‌نشده است .**

درباره اشل‌مالیاتی گفته شد که «موضوع اشل‌مالیات تصاعدی مطلب جالبی است‌دراین امرباید بدو نکته توجه گردد یکی رشد مدوام اقتصادی ودیگری توزیع عادلانه درآمد ملی برای تامین توزیع صحیح درآمد ملی یکی ازوسائل مالیات تصاعدی است وتلفیق راههای نیل برشد مداوم و عدالت اجتماعی مورد مطالعه است.»

درموردحمایت‌از صادرکنندگان گفته شد : در عین حال که دولت موافق‌حمایت‌معقول‌ازصادرکنندگان است باید توجه داشت که این کمکها نباید بقیمت تحمیل به‌سایر طبقات برای تقویت طبقه خاصی انجام شود.

تسهیلات مالیاتی نباید بحدی باشد که عدالت مالیاتی را کلا متزلزل کند واز هدف برنامه‌های اقتصادی بدور افتد ، وقتی دراین مملکت انقلاب ششم بهمن اساس مالکیتهای بزرك وبی عدالتیهای طبقاتی را از بین می‌برد . ناروا خواهدبود که‌این بی‌عدالتی‌بصورت دیگری از طریق عدم‌رعایت عدالت مالیاتی بین طبقات ایجاد شود .

اصولا با مقایسه میزان مالیات پرداختی‌در ایران‌باسایر کشورهای در حال رشد یا توسعه یافته نشان میدهد که تاچه اندازه در انجام این فریضه ملی خود غفلت‌میورزیم میزان مالیات پرداختی در ایران فقط صدی ۸ درصد درآمد ملی است در حالیکه‌در کشورهای‌دیگر مثل ترکیه ۱۵ درصد ،برمه ۱۶ در صد ، فیلیپین ده درصد ایتالیا ۱۷در صددانمارك ۱۹درصدمیباشد این مطلب مورد تایید آقایان ـ بازرگانان نیزهست کمااینکه‌آقای خسرو شاهی‌فرمودند «هیچ‌بازرگان باشرافتی مایل نیست از پرداخت مالیات حقی از دولت تضییع شود . هرکس که از نعمتهای این مملکت بهره‌مند میگردد ـ هر کس که‌از امنیت کامل این آب و خاك متمتع میشود و بالاخره هرکس که از هوای این مرزوبوم استنشاق‌میکند باید حقوق دولت را در موقع خود بپردازد و من اطمینان دارم که با استقرار روح اعتماد و اطمینان ـ همیشگی از این‌فریضه ملی وقانونی که بزرگترین وظیفه همزیستی‌به منظور استقرار امنیت و عدالت اجتماعی است غفلت نخواهد ورزید

همچنین در این کنفرانس ، از توسل به توافق وکدخدا منشی ، در امر مالیات که یك ترتیب‌ابتدائی و بی منطق است انتقاد شد .

سایر مسائل مورد بحث

سایر مسایلی که به تفصیل مورد بحث قرار گرفت عبارت بود از : دفاتر بازرگانان ، رسیدگی‌حساب‌ـ داران‌قسم‌خورده ـ مراحل رسیدگی باختلافات مالیاتی ـ مسائل اجرائی‌ـ معافیت های مالیاتی شرکت های صادراتی ـ مراحل‌مالیاتی ـ ضرایب مالیاتی ـ توقیف مودیان مستنکف که بدهی مالیاتی خود را نمی ـ پردازند ـ هزینه های غیر قابل‌قبول دراین سمینار کلیه مطالب‌باصراحت و واقع بینی اظهار گردید .

لازم است تصریح شود که این سمینار برای تبادل نظر و اطلاع از نظرات بازرگانان بوده است .

فراموش نفرمائید بازرگانان فقط‌یك طبقه از افراد این کشورند ـ سمینار هائی با طبقات دیگر داشته وخواهیم داشت . ممکن است‌در بعضی موارد نظرات این‌طبقات با یکدیگر تعارض داشته باشد . این دولت است که باتوجه بمنافع کلی وعمومی‌وهمچنین بنظرات کلیه طبقات قانون مالیات‌ـ را تنظیم مینماید ، و قوه مقننه هست که باید رای نهائی را در باره آن بدهد .

قانون مالیاتی تنظیم خواهد شد، که ملهم از اصول منشور انقلاب ششم بهمن و در جهت رشد مداوم اقتصادی و تعدیل در آمد و تامین عدالت اجتماعی خواهد بود .

اظهارات رئیس اطاق

بعدآقای‌محمدخسرو شاهی‌رئیس اطاق بازرگانی تهران گفت ما از تشکیل این سمینار متشکریم چون نمایندگان وزارت دارائی با حوصله و صبر حرفهای ما را گوش کردند و با مشکلات‌ما آشنا شدند .

البته این سمینار مقدمه کاراست مراحل بعدی وجوددارد که‌سرانجام آن تصویب قانون است .

هد ف‌ما اینست که بین وزارت دارائی و موسسات اقتصادی تفاهم بوجود آید ماباید با هم صمیمیت داشته باشیم .

مردم باید این فریضه ملی خود را بخوبی انجام دهند و مالیات‌دولت را بپردازند . دولت هم باید بتواند با دریافت مالیات واقعی دستگاه مملکت‌رابرای‌ایجاد امنیت‌بگرداند.

سمینار در ایجاد این تفاهم نقش اساسی داشت .

طبق دستور نخست‌وزیر

کارخانه‌های آبجوسازی

درصورتیکه آبجوراگران‌کنند تعطیل میشوند

امروزکسب اطلاع شد که پس از ترتیب‌جدیدی که نسبت به وصول مالیات واقعی آبجوسازان داده شده است بعضی از کارخانه داران درصدد افزایش قیمت برآمده‌اند. این‌موضوع باطلاع آقای منصور نخست وزیر رسید وایشان بلافاصله به وزارت دارائی دستور داد که در صورتیکه کوچکترین اقدامی از طرف کارخانه داران برای افزایش قیمت آبجو بعمل آید نسبت به لغو پروانه وتعطیل آن کارخانه فورا اقدام شود .

احضارشدند

امروز، آقای دکتر شادمان شهردار تهران دستور احضار صاحبان کارخانه های نوشابه سازی و رئیس اتحادیه صنف اغذیه فروش راصادر کرد .

شهردار گفت : موجبی برای گرانی دربین نیست و صاحبان کارخانه ها ضمن توافق باوزارت دارائی نوشته‌اند که‌حق افزایش قیمت ندارند و برئیس اتحادیه صنف اغذیه فروش اخطار کرده‌ام درصورت گران کردن آبجو، متخلف‌مورد تعقیب قرارخواهدگرفت .

خبرنگار ما اطلاع میدهد :

طبق قرارداد بین وزارت دارائی و کارخانه‌های آبجوسازی کارخانه های مزبور حق ندارندقیمت آبجو راافزایش دهند .

مجالس ترحیم و یاد بود

به مناسبت درگذشت‌شادروان **علی اکبر فیروزی** کارمند شهرداری ناحیه سه از ساعت پنج الی هفت‌بعداز ظهر روز پنجشنبه بیست‌و دوم مرداد ماه مجلس ترحیم ی‌در مسجد سادات‌اخوی واقع در خیابان ایران جنب خیابان سقاباشی برقرار است .

آ ـ ۱۶۶۸۰ شهردار ناحیه ۱۳ ابوالقاسم‌زرین‌خامه

تسلیت

بانهایت تاثردرگذشت مرحوم حاجی حسین آقای‌فاطمی را به‌بازماندگان آن مرحوم‌بخصوص خانم منیره فاطمی ونیره فاطمی وآقای نادرفاطمی وخانم قدسی فاطمی تسلیت بقای عمر آنا نرا از خداوند متعال خواستارم . **هادی ـ امامی**

از طرف خود و همکاران درگذشت شادروان جناب آقای محمود نصر بزرك خاندان ریاحی را به حضور تیمسار سپهبد اسماعیل ریاحی وتیمسار سرلشگر دکتر حسین ریاحی وتیمسار سرتیپ احمد ریاحی تسلیت عرض نموده‌سعادت وسلامت تیمساران وسایر اعضاء خاندان محترم را از درگاه ایزد یکتا خواهانم .

آ ـ ۱۶۶۳۲ **سرتیپ آزموده**

جناب آقای دکتر ارسنجانی سفیر کبیر محترم دولت شاهنشاهی در ایتالیا

مصیبت وارده را از طرف خود و دستگاه ورزشی کشور تسلیت عرض نموده‌بقا و سلامتی خانواد ه‌محترمتان را خواستار است .

آ ـ ۹۴۹۷ **سرلشگر دکتر ایزدپناه**

مصیبت وارده‌را خدمت جناب آقای دکتر حسن‌ارسنجانی وجناب آقای مهندس نورالدین ارسنجانی و جناب آقای آقا میر آنا نرا تسلیت عرض می کنم .

آ ـ ۹۵۱۱ **مهندس مرتضی مؤمن**

جناب آقای ابوالفتح زاده ریاست اداره دارائی شهرستان ری

فوت‌مرحوم سرهنك حسینعلی فاتحی پسر عموی‌جنابعالی موجب تاثرعمیق‌عموم کارمندان اداره‌دارائی‌شهرری بوده‌بدینوسیله تسلیت‌عرض نموده بقای عمر وسعادت آن خاندان گرام را از خداوند مسئلت داریم .

قاضوی . عزیزاللهی . اخوان . اهرابی . صدری . مجبعلی . شکری . وثوق . کلهر . میرا جهانی . یحیی زاده . طلیعه . عسگری‌راد . احمدی نظری

آ ـ ۹۵۲۷

آقای یوسف زاده مدیر هتل سمیرامیس و معاون اتحادیه‌هتل‌داران

کارکنان رستورا نمهرآباد مصیبت وارده‌را تسلیت عرض وبقای عمر جنابعالی را از خداوند متعال خواهانند .

مدیر رستوران مهرآباد ـ اسلام حسین زاده

آقای دکتر منوچهر رفیعی طاری

بانهایت تاسف فوت پدر بزرگوارتان رابه خاندان محترم رفیعی ودکتر رادپیشه تسلیت عرض‌نموده و خودرا در غم شما شریك‌میدانیم .

حاج داودی . حاج عباس افضلی . حاج‌قاسم داودی . مهدی فرخو . احسانی . صداقت فر

جناب آقای داوطلبی

بانهایت تاسف وتاثرفراوان مصیبت وارده رابجنابعالی وخانواده محترم‌صمیمانه تسلیت عرض‌می نمائیم . **فتح‌الله دهدشتی و بانو**

جناب آقای محمد علی نوید

از فقدان ابوی گرام متاسف وضمن عرض تسلیت بقای عمر وسلامتی وجود گرامی‌جنابعالی رامسئلت داریم .

کارمندان صندوق حسابداری شرکت ایران ترا ك با مسئولیت محدود ا ـ ۱۶۶۸۲

جناب آقای نوید

بانهایت تاثر مصیبت وارده راتسلیت‌عرض نموده ضمن آرزوی سلامتی و سعادت از خداوند صبرو شکیبائی جنابعالی را مسئلت داریم .

کارمندان قسمت حقوقی و دفتر شرکت‌ایران ترا ك با مسئولیت محدود آ ـ ۱۶۶۸۴

جناب آقای محمد علی نوید

مصیبت‌وارده بخانواده محترم را ازصمیم قلب تسلیت عرض‌نموده بقای عمر و سلامتی جنابعالی‌را از خداوند متعال آرزومندیم .

تجارتخانه مهدی فقیر زاده ـ خرمشهر

شرکاء شرکت ایران تراك با مسئولیت محدود ازفقدان سعید فقید مرحوم محمدباقر نوید عموما متاثروضمن عرض تسلیت‌بعموم‌بازماندگان مخصوصا جناب آقای محمد علی نوید خود رادر مصیبت وارده‌شریك وسهیم دانسته‌از خداوند متعال ضمن طلب آمرزش روح پرفتوح آنمرحوم برای‌بازماندگان صبر وشکیبائی‌مسئلت‌مینمایند

احمد علی بابائی . علی‌اکبر مصدق . محمدتقی صرافان چهارسوقی . احمد فتحی . هادی نواب . شکرالله خیامباشی . مهدی قمری

سرکار خانم اختر مقدم

مصیبت وارده رابشما وخانواده محترمتان تسلیت می گوئیم

حجتی . دفتری . نوشا . طاهری . آذرین محمدی . ایمانی . امینی . برنا

جناب آقای محمد علی نوید

فقدان تاسف‌آورو‌الدگرام‌بسدت‌مارامتاثرکرد اگر چه در مصیبت وارده خودرا همدرد می دانیم با اطمینان باینکه روح فقید سعید در عرش‌علیین جای دارد ضمن عرض تسلیت بقای عمروسلامتی خانواده محترم و وجود گرامی جنابعالی را از خداوند متعال آرزومندیم .

کارمندان قسمت فروش شرکت ایران تراك بامسئولیت محدود . آ ـ ۱۶۶۹۰

جناب آقای نوید

از مصیبت وارده شدیدا متاثرو ضمن عرض تسلیت بعموم بازماندگان سلامتی‌و بقای عمر جنابعالی رازحداوند متان مسئلت داریم.

کارمندان فروشگاه قطعات یدکی شرکت‌ایران تراك با مسئولیت محدود ا ـ ۱۶۶۹۲

جناب آقای نوید

کارمندان فنی و اداری ـ افزارمندان‌شرکت ایران تراك با مسئولیت محدود از مصیبت وارده بخانواده محترم جنابعالی متاثرو ضمن آرزوی سلامتی وبقای عمر وجود شریف بحضور مبارك تسلیت عرض می کنند . **شکرالله خیامباشی**

جناب آقای نوید مدیر عامل شرکت محترم ایران تراك

بانهایت تاسف و تاثر مصیبت وارده‌را به آنجناب و خانواده محترم تسلیت می گوئیم .

حسین قریشی . مهدی سمیعی . غ ـ لامعلی تاجبخش

جناب آقای محمد علی یوسف زاده

پیش‌آمد ناگوار را حضور جنابعالی و آقای حسین آقا و محمود آقا وسایربازماندگان‌تسلیت عرض‌می نمائیم **اخوان حاجی ملاحاجی ـ جابان**

جناب آقای حاج محمد علی نوید

باکمال تاسف مصیبت وارده بجنابعالی‌و فامیل محترم تسلیت عرض می نمایم

آ ـ ۹۵۲۹ **محمد تقی ـ صرافان چهارسوقی**

جناب آقای سید ابوالقاسم روح الامین

باکمال تاسف مصیبت وارده‌را به آنجناب‌و فامیل محترم تسلیت عرض می نمایم .

آ ـ ۹۵۲۹ **محمد تقی ـ صرافان چهارسوقی**

جناب آقای حاج محمد علی نوید

فوت‌ابوی کرامتان باعث تاسف و تاثرگردید کارمندان و کارکنان فروشگاه و تعمیرگاه‌شرکت ایران تراك این مصیبت بزرك‌را به جنابعالی تسلیت عرض نموده بقاء و سلامتی‌شما وخانواده جلیل را از خداوند مسئلت دارند .

شکرالله خیامباشی . حسن حججوانی . محمود اشعری . عزیزالله نیادری . مرتضی بختیاری

آ ـ ۹۴۹۳

مسافر اتوبوس، در کویر از تشنگی مرد!

وی ازسایر مسافرین جداشد و برای تهیه آب رفت، ولی از فرط تشنگی بزمین افتاد و درهمانحال وصیت‌نامه خودرا نوشت

یك اتوبوس با عده‌ای در حدود ۴۰ نفر مسافر که از شیراز بمقصد سیرجان حرکت کرده و از طریق نی‌ریز عازم مقصدبود هنگام عبور از حاشیه کویر در میان شن از حرکت بازماند و یکی از مسافرین آن که درجه‌دار ژاندارمری بود از تشنگی مرد .

جریان طبق گزارش خبرنگارما درکرمان ازاینقرار است : چند روز قبل یکدستگاه اتوبوس‌که از شیراز حرکت کرده و با عده‌ای مسافر از طریق نی‌ریز عازم سیرجان بودهنگام عبوراز حاشیه کویر بعلت عدم آشنائی راننده باوضع جاده در محلی بنا م«کفه‌قطرونینه» به شن‌فرو رفت و از حرکت بازماند .

بداخل کویر رفت

مسافرین مدتی برای بیرون کشیدن اتوبوس از شن وماسه با راننده وکمك راننده همکاری کردند و بدون نتیجه سرگردان وبلاتکلیف ماندند . گرمای‌هوا هر لحظه افزایش میبافت و آب پیدا نمیشد تا مسافرین رفع تشنگی کنند . در اینموقع استوار یکم اصغر میهن‌خواه که از مسافرین همین اتوبوس بود و به‌سیرجان میرفت قمقمه خالی خود رابرداشت و در جستجوی آب‌ازاتوبوس وسایر مسافرین دورشددرست ساعتی بعد ، در غیاب استوار میهن‌خواه ، اتوبوس دیگری رسید و مسافرین اتوبوس بجامانده راسوار کردوبرد . استوارمیهن خواه که چندکیلومتر در کویر بدنبال آب پیش رفته بود راه گم کرد و ازتشنگی و خستگی تاب و توان از دست داد و در فاصله ۷۴کیلومتری سیرجان‌در محلی دور از جاده بزمین‌افتاد.

وصیتنامه‌نوشت

استوار میهن خواه ، چون قدرت‌حرکت نداشت‌همانجاباقلم روی یك تکه کاغذ که همراه داشت مطالبی خطاب به زن و فرزندانش نوشت ودر این‌نامه که وصیتنامه او بود استوار میهن خواه بوضع خود اشاره کرده‌ونوشته بودمن‌درلحظه‌ایکه مرگ ناشی از تشنگی وخستگی و گرسنگی بسراغم آمده است این نامه را مینویسم‌و پس‌از نوشتن وصیت خود بژن و فرزندانش ، نامه را در جیب لباس خودگذاشت و بانتظار مرگ نشست . پریروزمامورین ژاندارمری که در جستجوی وی بودند جسد ویرا در شن زارهای کویریافتند وبسیرجان حمل کردند .

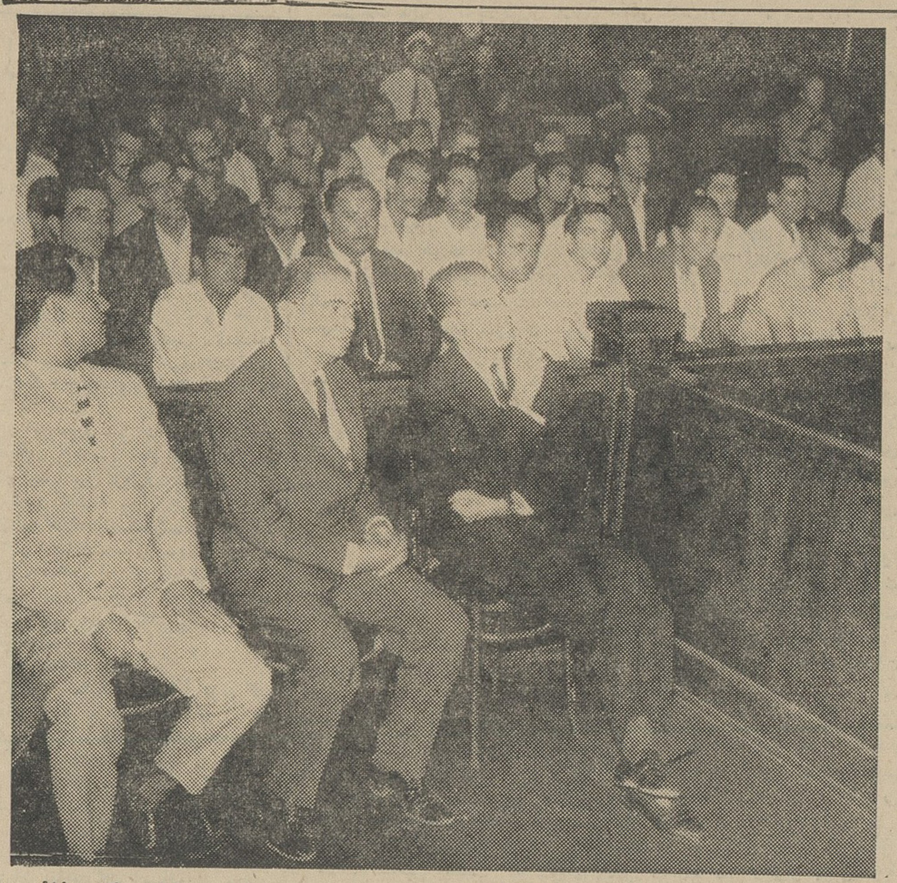

آقای وزیردادگستری باتفاق آقایان طاهری رئیس‌کل دادگاههای استان ودکتروفائی رئیس‌دفتر وزیروسخنگوی دادگستری، درجلسه‌محاکمه متهمین جعل‌چك تضمین‌شده

وزیر دادگستری در محاکمه متهمین چك

وزیردادگستری مدتی درجلسه دادگاه نشست وبمدافعات وکیل مدافع گوش‌داد

دیروز آقای دکتر باقر عاملی‌وزیر دادگستری ضمن بازدیدازدادگاههای استان ، در جلسه دادرسی‌ازمتهمین چك‌تضمین شده که در سالن‌بزرك دادگاه جنائی تشکیل شده ، بعنوان یك تماشاچی شرکت کرد .

وزیر دادگستری که دیروز مدت۲ ساعت از دادگاههای استان بازدید میکردبدون اطلاع قبلی وارد سالن بزرك دادگاه جنائی شد و در کنار تماشاچیان نشست وبمدافعات آقای پرویز فرهاد پور وکیل مدافع محمد مطبعی گوش کرد .

مدافعات آقای فرهادپور

در موقع ورود آقای دکتر عاملی وزیر دادگستری ، آقای فرهادپور دنباله مدافعات خود را پس از بیان مقدمه‌ای باین شرح ایراد کرد :

مطالبی از طرف همکاران محترم در موضوع‌گراورو کلیشه (چك‌تضمین شده) و چرا و چگونه آقای زندیه جای‌کلیشه را عوض کرده‌اند بعرض رسید که اینجانب را مکلف ونیازمند بعرض توضیح نمود .

۱– گراور انعکاسی مات از عکس و نقشه ایست روی صفحه فلزی که بدون منعکس ساختن‌آن روی‌کاغذ قابل تشخیص و تعریف چگونگی آن نمی باشم ولی بانگاه در سایه و روشن میتوان تشخیص داد ، بنا براین تشخیص در نور خیلی کم‌آسان است و اینکه آیا گراوری ازاسکناس یا مثلا عکس انسانی میباشد سهل‌و آسان میباشد . خاصه اینکه مطبعی مشکوك بوده و مراقب آنها بوده است .

علت تعویض جای کلیشه ترس‌از کشف حقیقت بوده . درست است که مطبعی از کلیشه خبر نداشته ولی آقای زندیه که از وجود آن‌در جیب خود مطلع بوده‌اند و حسب محتویات پرونده واقعیت دخالت ناقص خود را میدانسته ، بنظر نمی رسد نیاز بیشتری باستدلال دراین مورد باشد ، بطوریکه دیده شده اکثر مامورین فقط از ترس و رعب متهم وحواس پرتی ناشی ازارتکاب گناه و دست‌پاچه شدن متهم استفاده میکنند که در اینمورد پرونده های عدیده بنظر قضات محترم رسیده که نوشته اند در اینموقع رنك‌متهم تغییر کرده الی آخر .

چنانچه آقای زندیه حواس خود را از دست نداده بود بتصدیق امضای آقای مسعودی مبادرت نمی کرد و این‌عمل غیرضروری‌را ازترس جار و جنجال وسرو صدا انجام نمیداد ، بنحویکه مرقوم شده‌یعنی باذکر شناسنامه و دیگر خصوصیات

بقیه در صفحه ۱۳

● بین کامیون‌ودرماند وکشته شد

عصر دیروز کامیون کمپرسی شماره ۸۷۵۱۲ که برای‌حمل خاك وارد کارخانه چیت‌سازی تهران شده بود ، هنگام‌بازگشت باعث مرك جوان ۲۲ ساله‌بنام‌اسمعیل‌حقیقی گردید.

این جوان‌روی رکاب کامیون ایستاده بود وهنگام خروج کامیون از کارخانه اسمعیل میان کامیون ودر آهنی ماندو کشته شدقاسم عسکری‌راننده کامیون که بااین جوان‌نسبت فامیلی دارد ، خودرا بپاسگاه نازی‌آباد معرفی کردو امروز بدادسرا اعزام گردید.

● طناب پاره شد، سه نفر مجروح شدند

دیروز سه مقنی در چاهی در خیابان فخرآباد افتادند و بسختی مجروح شدند . این سه نفر اکنون در بیمارستان شیر وخورشید بستری‌هستند ودوتن از آنهادرحال‌بیهوشی بسر میبرند.

یکی از آنها دراثر پاره شدن طناب بداخل چاه وبر سر دیگری که در ته‌چاه بود افتاد ، سومی که بالای چاه بود وچرخ را محکم‌نگهداشته بود ، بعلت پاره شدن طناب‌و عکس‌العمل ناشی از آن ، بداخل چاه وبرسر دو نفر دیگر سقوط کرد حال نفر سوم که محمد نامدارد بهتر از آن دونفر است.

● در حوض افتاد

دیروز طفل دوساله‌ای بنام محسن رفیعی که در خانه‌خود در رستم آباد مشغول بازی بود در حوض افتادو خفه‌شد.

● زائر درگذشت

محمد حسن آقا ربیع‌هفتاد ساله‌که برای‌زیارت به‌مشهد رفته بود و در آنجا بزمین سقوط کرد و مجروح شده بود ، دیروز پس از انتقال بتهران درگذشت .

سرقت ازخانه پدرزن

دیشب مامورین‌ژاندارمری مرکز مردی بنام قربان را هنگام حمل‌مقداری لوازم‌خانه دستگیر کردند. وی گفت‌که این اموال را از خانه پدرزن سابقش دزدیده‌است .وقتی – مامورین بیشتر تحقیق کردند متوجه شدند قربان این اموال راکه قبلا متعلق بخودش‌بوده پس از طلاق دادن زنش بجای مهریه باو داده بود.

یکنوع کلاهبرداری!

امروز زنی بکلانتری ۱۴ مراجعه کرد واظهار داشت : چهار روز پیش مردی نزد من آمد و خبرداد شوهرم که راننده است و در جاده خراسان‌کار می کند،بامردی‌تصادف کرده واو با صرف هشتصد تومان شوهرم‌را اززندان نجات داده‌است.

این زن افزود :من باتوجه‌باینکه این بار شوهرم دیر کرده بود ، حرف مردرا باور کردم و پولی را که میگفت برای آزادی شوهرم داده ، باو پرداخت کردم اماامروز که شوهرم از مسافرت آمد ،از این موضوع اظهار بی‌اطلاعی کردو معلوم شد خبر تصادف وی دروغ بوده ومردی که بمنزل ما مراجعه نموده کلاهبردار بوده است ،باین جهت آمده‌ام تا شکایت کنم .

شکایت‌این‌زن‌اکنون‌درکلانتری چهارده تحت بررسی است

زن‌چینی باز داشت‌شد

تیمه‌شب گذشته دوزن چینی‌بنام «آنارسی»و«تونی–لی» توسط‌مامورین ژاندارمری ونك دستگیر شدند و بدادسرای شمیران اعزام گردیدند بازپرس پس ازتحقیقات لازم «آنا» رابازداشت کرد .

این دو زن‌چینی متهم میباشندکه بدون توجه به مقررات ایران درخیابان ونك بامردی معاشقه کرده‌اند .

آنها درپاسگاه گفتند چون‌از مقررات ایران اطلاعی‌نداشته‌اند ، همانطورکه در هنك‌کنك رفتار میکرده‌اند ، درایران نیز رفتارکرده‌اند. راننده اتومبیل‌نیز توسط بازپرس توقیف شده اما زن چینی دیگر با التزام آزاد گردیده است .

برسر شرطش کشته شد

اتومبیل سواری شماره ۳۸۲۶ که دیروز بطرف تهران پارس میرفت ، در حوالی تهران نو از حرکت‌بازماند. دراثر استمداد راننده اتومبیل دونفر بکمك او آمدند ، وباین شرط که وقتی اتومبیل براه افتاد آنها راسوار کند ، اتومبیل را هل دادند اتومبیل دراثر هل دادن آنهاروشن شد و همچنانکه براه‌خودادامه می‌دادهرایر– هاراطونیان فرزند سرکیس یکی از آن دو نفر ، در عقب اتومبیل رابازکرد تاسوار شود ولی در اثرسرعت اتومبیل بزمین افتاد و کشته شد.

مامورین ژاندارمری تهران‌نوابوالفضل ابری راننده این اتومبیل رابدادسرا فرستادند .

تصادف کامیون با قطار

خبرنگار ما دراراك گزارش داد : ساعت ۱۲ دیشب قطار باری‌برانندگی خائفی که ازاراك بطرف قم حرکت میکرد در فاصله بین ایستگاههای سواریان و«باغ‌یك» با کامیونی که از جاده ساوه – اصفهان میگذشت واز روی خط ریل عبور میکردبشدت تصادف کرد .

هنگام وقوع این تصادف «راه‌بند» محل تقاطع راه آهن و جاده‌اسفالته بالااوراه برای عبور کامیون آزادبود.

دراین تصادف قسمت جلوی‌دیزل قطار بسختی آسیب دید و کامیون نیز درهم شکست ورانندە و کمك راننده آن مجروح گردیدند وبرای معالجه به بیمارستان فرح پهلوی ساوه منتقل شدند .

خبرنگار ما اضافه کرد ظرف‌مدتی کوتاه این دومین تصادف قطار و کامیون است که دراین محل رخ‌می دهد .

۲ ماجرا از ۲ دزد

دیشب مامورین ژاندارمری مرکز در شهرآراو مهرآباد ، دو دزد را دستگیر کردند.

دزد اول که هوشنك نامدارد ، با وانتی مشغول حمل یك ماشین‌سنك بری بزرك بود . او ضمن بازجوئی‌خود راسنك بر معرفی کردو گفت که از سرقت این ماشین هدفی جز شکست دادن رقیب خود که صاحب ماشین سنك‌بری میباشد ، ندارد .

دزد دوم را که محمد نامدارد ، هنگامی مامورین دیدند که دربیابان بحال ضعف افتاده بود واز دستش بشدت خون جاری بود .ژاندارمها او را به بیمارستان بردند وی ضمن بازجوئی گفت‌که برای سرقت وارد خانه‌ای شده بود ولی بعلت تاریکی هوا باشیشه در اطاق برخورد کرد و در اثر شکستن شیشه،دستش‌مجروح شدو در همین اثنا ، صاحب خانه‌نیز بیدار شدو او بهر زحمتی بود فرار کرداما بعلت خونریزی‌زیاد درمیان‌راه ازحال‌رفت ونتوانست بفرار خود ادامه دهد .

در بیمارستان دو شیشه خون به محمد تزریق شدوصبح امروز پس از بهبود بدادسرا اعزام گردید .

باتهام نشان دادن صور قبیحه تعقیب شد

دادسرای ناحیه یك تهران‌امروز متصدی تئاتری را باتهام نشان‌دادن صورقبیحه و عکسهای لخت تحت تعقیب قرار داد . تحقیقات ازاین شخص و تکمیل پرونده ظهرامروز خاتمه یافت و متهم تسلیم دادگاه جنحه شد.

شرکت سهامی پخش آجر ماشینی
مقابل کیهان یاساژ فردوسی شماره ۴۳ تلفن۳۰۴۶۹۶

از فردا صبح درسینماهای
رادیوسیتی آستارا (تجریش) – ادئون

از فردا صبح درسینماهای
اونیورسال . سهیلا تراس سالن

از فردا صبح درسینماهای
سانترال – حافظ تراس سالن امپایر

این نمونه‌ای از یك عشق واقعی است که هرگز رنك گناه بخود نگرفت و نمایش آن در دنیا قلب هر بیننده‌ای‌را به آتش کشید .

تپه دوك

در سراسر این فیلم آهنك سکرآور و مشهور «عشق چیز باشکوهی است» بازیبائیهای کشورافسانه‌ای چین احساسی در قلبها بوجود می‌آورد که فراموش نشدنی است .

شامپو سولفورین نجات دهندهٔ موی سر از شوره و چربی محصول دکتر دراله آلمان

زنی خود را آتش زد

مشکین شهر – خبرنگار اطلاعات–دیروز بانوزیورهمسر حسن مشکین‌شهری که بعلت اختلافات خانوادگی تصمیم بخودکشی داشت ،در غیاب سایر افرادخانواده لباس خود رابه نفت آلوده کرد و بایك شعله کبریت خود را آتش زد. همسایگان بکمك آمدند وشعله‌های آتش را خاموش کردندو زیوررا که بدنش‌نیم‌سوخته بود ، برای معالجه بیمارستان فرستادند .حال این زن‌چندان‌رضایت‌بخش نیست.

در بازگشت از افغانستان

● مسافرت شما بچه‌منظور بود

سئوال ـ اخیرا از مسافرت بافغانستان بازگشته‌اید آیا ممکن است بفرمائید منظور ازاین مسافرت چه بوده وچه ارمغانی ازاین سفر همراه آورده‌اید.

جواب ـ سالها در انتظار فرصتی بودم که از کشور همسایه عزیزمان افغانستان دیدن کنم تا آنچه راجع بتاریخ و سنن و آداب و رسوم و هنر وذوق مردم این کشور در کتب خوانده یابگوش شنیده‌بودم بچشم به‌بینم وخرسندم که این فرصت مناسب دوهفته پیش بدست آمد.

انگیزه این مسافرت افتخارماموریتی از جانب والاحضرت شاهدخت شمس پهلوی ریاست عالیه جمعیت شیرو خورشید سرخ ایران بود که پیک‌نامه برآن والاحضرت بسوی والاحضرت همایون سردار احمدشاه ولایت عهد و ریاست عالیه هلال‌احمر افغانستان باشم. دراین نامه والاحضرت شاهدخت شمس پهلوی باکسب اجازه‌ازپیشگاه مبارک شاهنشاه از والاحضرت همایون ولایتعهد افغانستان دعوت فرموده‌بودند که برای یك دیدار دوستانه و بازدید موسسات شیرو خورشید سرخ ایران و برقراری ارتباط و همکاری بیشتر و نزدیك‌تری بین جمعیت های خیریه دو کشور بایران مسافرت ، و موجبات افتخار اعضای شیرو خورشید سرخ ایران را فراهم فرمایند.

● دعوت ازوالاحضرت ولیعهد

سئوال ـ ممکن است بفرمائید ملاقات شما با والاحضرت ولایتعهد افغانستان و تقدیم این دعوت نامه چگونه بودو درچه تاریخ والاحضرت ولیعهد بایران مسافرت خواهندفرمود؟

جواب ـ طبق برنامه‌ای که از طرف جناب آقای ذوالفقاری سفیر کبیر ایران تنظیم شده بود والاحضرت همایون سردار احمد شاه ولیعهد و ریاست عالیه هلال احمر افغانستان روز سوم ورود مرا باتفاق سفیر کبیر ایران در محل اداری هلال احمر افغانستان بحضور پذیرفتند. دراین شرفیابی پیام وسلام والاحضرت شاهدخت شمس پهلوی خواهر والاتبار شاهنشاه وریاست عالیه جمعیت شیروخورشید سرخ ایران رابانضمام دعوت‌نامه راکه باخط بسیار خوشی تهیه شده بودبدقت مطالعه فرموده ومسرور شدند و در فرصتی که بود مطالبی درباب پیشرفت های جمعیت شیروخورشیدسرخ ایران درسایه توجهات شاهنشاه و تعداد و کیفیت موسسات‌جمعیت ورابطه‌نزدیکی که‌می‌باید بین جمعیت شیر خورشید سرخ وهلال‌احمر افغانستان بوجودآید چنانکه هردوجانب ازتجارب و همکاری های یکدیگر بهره‌مند گردد بعرض رسانیده آرزو کردم اکنونکه ریاست عالیه هلال‌احمر افغانستان بعهده‌کفایت والاحضرت ولایتعهد واگذارشده‌است آن جمعیت نیز مدارج ترقی و کمال را بسرعت به‌پیماید و در خانواده بین‌المللی صلیب‌سرخ وهلال‌احمر و شیروخورشیدسرخ مقام‌شایسته‌خویش رابدست آورد. والاحضرت ولایتعهد تمام این‌مطالب‌را تائیدفرموده وسخنان پرمغز وجامعی درباب استحکام مبانی دوستی وودادو کشور درسایه هدایت وراهنمائی اعلیحضرت همایون‌شاهنشاه واعلیحضرت همایون پادشاه افغانستان بیان داشتند که‌بسیار امیدوار کننده بود. بعرض ایشان رسانیدم که یکی ازبهترین طرق تقویت مبانی دوستی و اتحاد دولت اینگونه مسافرت های دوستانه است‌واین مسافرتها موجب میشود که‌مردم دوکشور یکدیگر را بهتر بشناسند وبافکار هم بیشتر آشنا شوند. برای اجرای همین منظور از جانب والاحضرت‌شاهدخت‌شمس‌پهلوی ماموریت دارم بااجازه آن‌والاحضرت ازیك‌هیئت عالی هلال احمر افغانی‌جهت مسافرت بایران‌دعوت‌کنم. والاحضرت لطف‌فرموده بااین‌دعوت موافقت‌فرمودند وترتیب کار بطوری داده‌شد که‌درمهر ماه آینده‌این هیئت بایران مسافرت کنند و میهمان شیروخورشید سرخ ایران باشند.

● تاریخ مسافرت ولیعهد

سئوال ـ آیا تاریخ قطعی مسافرت والاحضرت ولایتعهد بایران تعیین‌شده است.؟

جواب ـ هنوز تاریخ قطعی معین نشده البته بعرض والاحضرت رسید که بهترین موقع آبان‌ماه یااردیبهشت ماه‌است وبهر صورت این سفرمیمنت اثردرآبان امسال ویااردیبهشت‌سال آینده وباحتمال قوی آبان ماه همین امسال انجام‌می‌پذیرد ووالاحضرت‌ولیعهد افغانستان باتفاق همسر گرامی خودبه دعوت والاحضرت‌شاهدخت‌شمس‌پهلوی بایران تشریف‌فرما میشوند.

● فعالیت هلال احمر افغانستان

سئوال ـ خواهشمندم نظر خود را درباره هلال احمر افغانستان‌وموسسات آن‌جمعیت که‌مورد بازدید شما قرار گرفته بیان‌فرمائید.

جواب ـ میدانید که هلال احمر افغانستان اخیرا تاسیس شده‌وشروع بکار کرده است این جمعیت‌اززمانی که‌والاحضرت سردار احمدشاه‌ولیعهد افغانستان ریاست عالیه وسرپرستی آنرا پذیرفته‌اند باسرعت پیشرفت‌می کند وعده زیادی ازعلاقمندان اعم از بانوان و آقایان خدمت افتخاری آنرا قبول نموده‌اند و جنبش زیادی برای تحصیل منابع عواید و توسعه برنامه های‌آن مشاهده شد. از پست های امدادی که درسه نقطه کابل برقرار کرده بودند دیدار کردم ویقین دارم آن جمعیت خیریه تحت هدایت و رهبری والاحضرت ولیعهد افغانستان بزودی درردیف موسسات درجه اول صلیب‌سرخ وهلال‌احمروشیروخورشید سرخ‌جهانی درمی‌آید.

● شرفیابی بحضورپادشاه

سئوال ـ دراین مسافرت گذشته از والاحضرت‌ولایتعهد باچه کسانی‌ملاقات کردید وآیاممکن است نظریات و مشاهدات واحساسات خودرا بطور کلی درباره مسافرت بافغانستان‌بیان‌فرمائید

جواب ـ در این مسافرت به‌اتفاق جناب آقای محمد ذوالفقاری سفیرکبیرلایق ایران افتخار شرفیابی بحضور اعلیحضرت همایون محمد ظاهر شاه‌پادشاه افغانستان نیزحاصل شد. اعلیحضرت با لطف ومرحمت شاهانه بنده را بحضور پذیرفتند و مطالب جامع و حکیمانه‌ای درباره روابط دو کشور بیان فرموده وبنده را مامور فرمودند پیام و سلام و مراتب احترام معظم‌له را به پیشگاه اعلیحضرت همایون شاهنشاه ایران معروض بدارم.

همچنین سعادت‌زیارت والاحضرت سردار شاه ولی خان فاتح کابل و عم اعلیحضرت که در اردیبهشت‌ماه گذشته باتفاق فرزند گرامی خود و همسرشان والا حضرت شاهدخت بلقیس میهمان شاهنشاه ایران‌بودند نیز حاصل گشت. والا حضرت به تفصیل و از روی نهایت صمیمیت و صفا مسرت خاطر خودرا ازمسافر بایران و مهمان نوازی ایرانیان و پیشرفت ها و ترقیات ایران برهبری شاهنشاه ابراز داشته و چنان با مهربانی و صدق نیت و ساده وبی پیرایه در این باب سخن می‌گفتند که بنده و سفیر کبیر ایران را سخت تحت تاثیر قرار دادند و بعد ها شنیدم که‌ایشان‌برسبیل تعارف‌وبرای اینکه بیك مهمان ایرانی خوش‌آمدی گفته باشند این سخنان را بیان‌نمی فرمودند بلکه همه می‌گفتند که‌والاحضرت پس از باز گشت ازایران‌در هر مجلس و محفلی همین مطلب را عنوان می‌کنند و از شاهنشاه ایران که سلسله جنبان چنین تحولی عظیم درکشور خودشده‌اند قلبا وصمیمانه ستایش می نمایند وهمه کس راتحت تاثیر بیانات پر صمیمیت وبی‌ریای خود قرار میدهند. فراموش کردم عرض کنم که اولین برخورد بنده با والاحضرت سردار شاه ولی‌خان پیش از آنکه در قصر خودشان در پغمان بحضورشان برسم در یکی از مهمانی ها بود،هنوز آقای ذوالفقاری سفیر کبیرایران‌مراکاملا بوالاحضرت معرفی نکرده بودند که ایشان با شنیدن نام ایران بی اختیار زبان بستایش گشوده واز مدت توقف‌خود در تهران و مراحم شاهنشاه اظهار مسرت و سپاسگزاری کردند.

در اینجا برخود فرض میدانم بنام یك ایرانی از اینهمه ابراز لطف ، سپاسگزاری خود را به حضورشان تقدیم کنم.

همچنین بمعیت سفیر کبیرایران با جناب سردار محمد یوسف صدر اعظم افغانستان نیز توفیق ملاقات حاصل شد در پاسخ‌ایشان که‌آیا نخستین بار است که بافغانستان آمده‌ام یاپیش ازاین نیز آمده‌بودم عرض کردم اگر حقیقت رابخواهید روح من‌بارها بکشورشما سفر کرده بود و اینك نخستین بار است که‌با جسم خود باینجا آمده‌ام و بهر صورت حس می‌کنم که در کشور شما غریب و بیگانه نیستم.

● دولمت برادر

هنگام‌شرفیابی بحضورواالاحضرت ولایتعهد نیز مثلی‌زدم که بی‌مناسبت نمیدانم دراینجاهم تکرار کنم‌عرض کردم دولمت ایران و افغانستان بمنزله دوبرادرند که‌در دامان‌تربیت یك پدر وآغوش محبت یك مادر پرورش یافته وبرشد رسیده‌اندرسم براین است که کمتر دو برادری پس از رسیدن بسن بلوغ در یك خانه باهم زندگی کنند این دوبرادر بارسیدن بسن رشد هریك سهم خودرا از میراث پدری و مادری‌جدا کرده‌و در دوخانه‌مجاور بایکدیگر باداره امور خویش پرداخته‌اند و اکنون اگر چه در یك خانه نیستند ولی این جدائی هرگز رشته‌های برادری وخویشاوندی‌آندورا سست نکرده است. این ازباب مجامله وتعارف نیست بلکه حقیقتی است مسلم که در تمام عالم هیچ‌دوملت نیستند که باین اندازه بهم‌پیوسته باشند. در جهان ملت‌های زیادی هستند که مثلا بیك زبان سخن می‌گویند یابیك دین گرویده‌اند ولی ایران و افغانستان گذشته از وحدت دین‌وزبان‌باهم تاریخ‌مشترك و فرهنك و تمدن مشترك و مفاخر تاریخی وادبی مشترك وسنن‌وآداب مشترك‌دارندمشکلاتی که هردوملت درکارخود باآن مواجه هستندشبیه یکدیگر است. اقلیم و طرز فکر وغذا و لباس آنها تقریبا یکی‌است هر دو زودرنج هر دو خرده بین و خیال‌پرور وهر دو خوش قلب و مهربان و مهمان نواز هستند ـ کجا سراغ دارید دوملت دیگر که با این همه رشته‌های محکم و قوی بهم پیوسته باشند؟ دو ملت ما باید قدر یکدیگر را بدانند تخیلات و تصوراتی را که هیچگونه اصل‌و مبنائی ندارد کنار بگذارند دست بدست هم بدهند و برهبری دوقائد توانا‌و کشور مدار خودراه خویش را در جاده ترقی و کمال آنطور که شایسته تاریخ کهن و فرهنك ـ باستانی آنهاست به‌پیمایند.

● تجلیل ازشاهنشاه

عین این مطالب را در مجالس ومحافل فراوانی که مهمان‌نوازان افغانستان ترتیب داده بودند عنوان می‌کردم و همواره مورد تائید و تصدیق اهل مجلس بود و خوب میدیدم که نظیر همین احساسات رامردم افغانستان نیز نسبت بما و کشورمادارندهمه یکدل‌ویك‌زبان‌دم ازیگانگی‌ودوستی میزدند احساسات آنها نسبت بشاهنشاه ما برای هر ایرانی افتخارآمیزبود. مکرربگوش خود شنیدم که با تمام قلوب وروح خود از شاهنشاه ایران و مساعی شاهنشاه در برقراری مجدد روابط بین‌پاکستان و افغانستان ومجاهدات پرارزشی که در این راه مبذول داشته و رنج سفری که بر خود هموار فرموده‌اند سپاسگزاری می‌کردند.

همه میگفتند : تجلیل و بزرك ـ داشتی که ازشاهنشاه هنگام‌مسافرت بکابل‌شد در تاریخ افغانستان بی سابقه است و هرگز بیاد ندارند که از هیچ رئیس مملکتی باین‌شور و شعف و تا این حد صمیمانه وگرم و هیجان‌انگیز استقبال شده‌باشد.

شاهنشاه ما را بعنوان یك ناجی و مصلح که شبانه روز برای نجات ملت خود از چنگال جهل و فقر و ظلم،جهادومبارزه میکنند میشناسند و میستایند و به ترقیات و پیشرفت های کشور مابدیده احترام وتحسین مینگرند خودشان هم یکدل و یك جهت با راهنمائی اعلیحضرت‌همایون پادشاه افغانستان برای بهبود وضع زندگانی نلاش میکنند آثار عمران و آبادی همه جا بتفصیل بچشم میخورد و میکوشند تا گذشته را جبران کنند.

این ملت بحق به آینده خودو کشور خویش‌امیدوار است ،در این سفر مکرر بدوستان افغانی خود گفتم : همه ایرانیان آرزومندنددر جوار کشور خود مملکتی آباد و پر ثروت و مترقی و مرفه به‌بینند ـ در دنیای امروز عظمت و ترقی هر کشوری برای کشور دیگر مفید است چه رسد بایران و افغانستان که دو برادرند و دودوست مشفق و دوبار موافق ، باقی باد این دوستی و برادری.

● پیام دوستانه رؤسای مجلسین ایران

سئوال ـ مطالبی که گفتید بسیار موثر بود یقین دارم خوانندگان ما خوشوقت خواهند شد اگر باز هم در باره این مسافرت مطالبی داشته باشید بفرمائید.

جواب ـ دراین مسافرت باوزیر مطبوعات و فرهنك و دارائی و دربار و رئیس دانشگاه و روسای مجلسین سناو شورای ملی افغانستان نیز ملاقات و مذاکره کردم از طرف جناب آقای مهندس ریاضی رئیس مجلس نامه دوستانه‌ای‌خطاب برئیس‌مجلس شورای ملی افغانستان داشتم که بایشان تقدیم نمودم و با اجازه رئیس مجلس شورای ملی ایران از رئیس ویك‌هیئت‌ازنمایندگان مجلس شورایملی افغانستان برای مسافرت بایران دعوت کردم‌وهمچنین برحسب ماموریتی که از طرف جناب آقای مهندس شریف امامی رئیس مجلس سنا محول‌شده بود از رئیس مجلس اعیان وهیئتی از سناتور های افغانی جهت‌مسافرت‌بایران دعوت‌بعمل آمد. این هردو دعوت‌با حسن قبول تلقی‌شد روسای مجلسین افغانستان که هردو از دانشمندان و فضلای بنام آن کشورند اظهار داشتند قانون اساسی‌جدید افغانستان در هیجدهم شهریور ماه به آراء عمومی گذاشته می شود و پس از آن مجلسین منحل می گردد و تا یکسال برای تهیه مقدمات اجرای قانون اساسی جدید مجلسین تشکیل نمی شود باین‌ترتیب هنوز معلوم نیست مسافرت این‌دوهیئت پارلمانی وسنا در چه تاریخی بطورقطع انجا م‌می پذیرد.

● بازدید ازدانشگاه کابل

یك روز از دانشگاه کابل بازدید کردم‌این دانشگاه را چه از حیث ساختمان و چه از نظر تحصیل و تدریس کاملا آماده و مجهز دیدم ، استادان مجرب و دانشمند در آن تدریس می کردند و شاگردان با علاقمندی و شوق کامل به تحصیل‌می پرداختند. دانشگاه دارای‌عمارت‌شبانه روزی‌زیبائی برای یکهزار ودویست‌تن وکتابخانه ای بزرك بود. رانس دانشکده ادبیات و استادان‌آن‌دانشکده باقتضای سمتی که در دانشکده ادبیات دانشگاه تهران دارم جداگانه جلسه دوستانه ای داشتیم آنانرا افرادی دانشمند و محقق و فاضل و روشن‌بین یافتم.

یکروز هم در انجمن نسوان افغانستان دعوتی ترتیب داده شده‌بود بانوان افغانی با آنکه مدت زمانی نیست قدم‌باجتماع گذاشته‌اندپیداست بسرعت پیش میروند وجای خودرا در جامعه مترقی امروز افغانستان بازمی کنند. زنان افغانستان می کوشندتا همدوش و همگام‌باردان خویش در بنیان گذاری افغانستان آباد و نوین سهیم وشریك باشند.

همه چیز راه ترقی و کمال رامی‌سپرد. همه چیز در آن کشور رویه پیشرفت است. مظاهر تمدن وتکامل همه جا بچشم‌می خورد.

● بزرگداشت جشن‌های شاهنشاهی

سئوال ـ درباره شرکت افغانستان در مراسم جشن بزرك شاهنشاهی ایران که سال آینده در پیش داریم چه اطلاعی کسب‌نموده‌اید.

جواب ـ دراین مسافرت‌راجع به برقراری مراسم جشن‌بیست وپنجمین قرن شاهنشاهی و تاجگذاری وبیست و پنجمین سال سلطنت شاهنشاه که سال آینده باشکوه و عظمتی در خوراین مراسم بزرك در ایران برگزار میشود باتفاق جناب آقای سفیرکبیر ایران با مقامات افغانی مذاکرات مفصلی شد وگفتیم ملت ایران انتظار دارد خواهران وبرادران افغانی او دراین جشن های بزرك ملی ایران شرکت‌جویند این‌مذاکرات همه جاباحسن قبول تلقی گشت برادران افغانی ما توجه داشتند که شرکت در این مراسم پر شکوه‌یك نوع تجلیل از سابقه مشترك‌تاریخی است آنچه پیداست ملت و دولت افغانستان در تجلیل از این جشن بزرك ایران با برادران ایرانی خود همگام و همراه خواهند بود و از آنچه ممکن است در بزرگداشت این مراسم دریغ نخواهند ورزید.

باین ترتیب مسافرت دلچسب و لذت‌بخش من درکشور عزیزافغانستان بپایان رسید در حالیکه هنوزازدیدار سرزمین تاریخی افغانستان و زیارت و مصاحبت برادران عزیز افغانی‌خود سیر نشده بودم خداکند که بار دیگر توفیق دیدار دوستان و یاران صمیم وزیارت‌آن‌کشور ادب پروروميهمان‌نواز نصیب من بشود و آرزو بر جوانان عیب نیست.

دراینجا لازم میدانم از مساعی جناب آقای ذوالفقاری سفیر کبیر و اعضای سفارت کبرای شاهنشاهی که با صمیمیت و جدیت در اجرای‌وظایف خود خدمت میکنند سپاسگزاری و تشکر کرده برای آنان توفیق خدمت بیشتری بشاهنشاه و ملت ایران‌آرزو کنم.

مسابقه انتخابی بوکس

۸ بوکسور منتخب دراردو ماندند و۷ بوکسورمغلوب اردو را ترك کردند

بعد ازظهر دیروز مسابقه ماقبل نهائی انتخابی بوکس جهت اعزام قهرمانان بالمپیك در محل اردوی المپیك زیر نظر فدراسیون بوکس کشور انجام گردید و نتایج زیر بدست آمد.

در وزن اول «ویلهم یونانی» از «ایزاریا ایلخانوف» برنده شد.

در وزن‌دوم «ماسیس گالوستیان» روبرو شد در با ««ویلیام آدم‌زاده» روبرو شد در این مسابقه ابروی ویلیام آدم‌زاده شکافت و نتوانست بمسابقه ادامه دهد و در نتیجه گالوستیان برنده اعلام گردید ودر همین‌وزن صادق علی‌اکبر زاده ، حسین صحفی را مغلوب نمود.

در وزن چهارم خوشا ساریان بر طالبی پیروز شد و کرامت ندیمی برحسن پاك‌اندام غالب گردید.

پاك اندام‌از معروفترین قهرمانان بوکس کشور بود که‌در این‌مسابقه مغلوب گردید .در وزن پنجم «رضا ارمگان»،«ساکو ملیکیان»راشکست داد و ایرج در طلوعی بر «ربرت آتون» غالب آمد.

بدینترتیب هفت‌نفرازبوکسورهای مغلوب اردو را ترك کردند واینك هفت بوکسور برنده‌و همچنین‌ناصر آقائی در وزن اول‌دراردوبسر میبرند

بیست‌ویك روز دیگر بین این هفت نفر در اردو مسابقه‌ای انجام میگردد و چهار بوکسور پیروز در وزنهای اول . دوم ، چهارم وپنجم بالمپیك اعزام خواهند شد.

ضمنا محمود محمودپور قهرمان بوکس ایران که فعلادر آمریکا بتحصیل اشتغال داردو درمسابقات بوکس دستکش طلائی آمریکا موفقیتی بدست آورده است‌ازآنجا رهسپار المپیك خواهد شد ودروزن ششم تیم ایران مبارزه خواهد کرد.

گوشت گوسفندان ترکیه

کیلوئی ۲ ریال ارزانتر بفروش میرسد

امروز اعلام شد گوشت ۶۰هزار گوسفندی که از ترکیه وارد میشود کیلوئی ۶۷ ریال در اختیار مردم تهران قرار میگیرد . باتوجه باینکه در حال حاضر قیمت رسمی گوشت گوسفند مخلوط با استخوان درتهران کیلوئی ۶۹ ریال میباشد ، گوشت گوسفند های ترکیه کیلوئی ۲ ریال ارزانتر در اختیار مصرف کنندگان قرار میگیرد.

گوسفند زنده کیلوئی ۳۱٫۵۰ ریال از ترکیه در مرز تحویل میشود. کرایه حمل هر راس گوسفند ازمرز بازرگان تاتهران نیز ۱۱۹ ریال‌تعیین شده است. و بااحتساب ۴۵ کیلو وزن متوسط برای هر گوسفندکرایه حمل گوسفند نیز کیلوئی ۲٫۶۰ریال میباشد.

از طرفی کیلوئی حدود ۸ ریال قیمت پوست ،روده وسایر مواد اضافی بگوسفند تعلق میگیرد که‌این مبلغ از بهای تمام شده گوسفندکسر میگردد. در ضمن حدود کیلوئی ۵ ریال نیزسودبرای کشتارگاه وقصاب در نظر گرفته شده است.

باید توجه داشت بطور کلی قیمت گوشت دام در حدود ۲ برابرقیمت زنده دام میباشد.

بدین ترتیب بادرنظر گرفتن بهای خرید و کلیه هزینه ها گوشت‌مخلوط بااستخوان که گوسفند آن ازترکیه خریداری شده هرکیلوشصت وهفت ریال در اختیار مردم گذاشته می شود.

چنانچه درعمل‌گرانفروشی‌مشاهده شود ، دولت گرانفروش را تحت تعقیب قانونی قرار میدهد.

طبق آخرین موافقت بعمل آمده ۱۰ روز دیگر اولین دسته گوسفنداز مرز ترکیه به مرز ایران حمل وتحویل میشود. روز تحویل ۳۰ مرداد تعیین شده و قرار است روزی هزار راس گوسفند بتهران حمل شود. حمل ۶۰ هزار گوسفند حدود ۲ ماه‌بطول میانجامد.

زلزله درکرمان

ساعت۹وچهل‌وپنجدقیقه دیشب زلزله خفیفی بمدت سه ثانیه در کرمان حادث شد که باعث ترس و وحشت اهالی گردید مردم سراسیمه ازخانه ها‌بیرون ریختند. پس‌از چند دقیقه مجددا زلزله شدیدتری رخ داد که برترس و نگرانی مردم افزود.

خوشبختانه این زلزله تلفات و خساراتی وارد نیاورد از کیفیت‌وقوع زلزله د راطراف و میزان خسارات و احیانا تلفات وارده اطلاعی نرسیده است

پیشگاه مبارك بندگان اعلیحضرت همایون شاهنشاه ارواحنا فداه

توقیرا بخاك پای مبارك معروض میدارد اینجانبان امضاء کنندگان مشروحه زیر ساکنین خیابانهای فرح‌آباد ـ ولیعهد ـ مهدیه ـ ارجمندی ـ صد دستگاه ـ کوکاکولا و کوچه‌های منشعب از آن که جمعا در حدود بیست هزار نفر را تشکیل میدهد :درمقابل چند دستگاه‌نانوائی سنگکی‌فقط یك‌مغازه نانوائی تافتونی دراین محل مایحتاج اهالی را دراین مورد تامین می‌نمود که بحق رعایت بهداشت ـ مرغوبیت جنس و حسن سلوك را مرعی میداشت .نزدیك به‌یك ما ماست که مغازه مورد نظر بعلت عدم وجود جواز از طریق شهرداری سته شده است در صورتیکه کلیه جوازهای نانوائی درحال حاضر منسوخ گردیده است این عمل شهرداری بنظر اینجانبان امضاء کنندگان غیر قانونی بوده است لذا بمقام‌جسارت برآمده و استرحا ما از پیشگاه پدر تاجدارمان استدعا داریم اوامر ملوکانه شرفصدور یابد که متصدیان مربوطه نسبت به‌گشایش این نانوائی دستورات مقتضی صادر فرمایند.

جان‌نثاران نعمت‌الله فخرواقفی ـ سید تقی اشرف واقفی ـ سید علی واقفی ـ حسین عباسی ـ وصدوبیست امضاء دیگر

آ ـ ۹۴۱۹

دبیرستان ایرانمهر

همه روزه صبح وعصر برای دوره اول ودوم (طبیعی‌و ریاضی) ثبت‌نام مینماید. ثبت‌نام کلیه دانش آموزان اول مدارس مجانی است علوم ریاضی ـ تحت نظر آقایان‌بهمنیار صداقت‌کیش ـ مهندس کچوری ـ رکنی ـ شاهمیر ـ جعفری ـ علوم تجربی ـ ایازی ـ بزازی ـ بهتاش ـ دکتر صادقی ـ امیدوار ـ دکترمساواتی ـ ایزدپناه ـ رجائی.

زبان ـ پرماس ـ طغرائی ـ رهبری.

تخت‌جمشید خیابان ملك‌الشعرای بهار تلفن ۷۵۶۵۰۹

سرنوشت

کودکستان و دبستان سرنوشت بهترین‌محیط‌تربیتی را برای فرزندان شما فراهم کرده است در همه کلاسها انگلیسی تدریس میشود. وسیله آمدورفت مهیا میباشد.

خیابان شاه ـ چهارراه پیروز ـ تلفن ۶۱۱۰۰۴

هیئت مدیره

کانون فرهنگی استاد بهمنیار

افتتاح دبیرستان دختران شماره‌یك (مهین‌دخت) راباطلاع اولیاء محترم دانش‌آموزان میرساند جهت ثبت‌نام دوره‌اول دبیرستان و شعبات ریاضی . طبیعی . ادبی دوره دوم همه روزه صبح وعصر بدفتر دبیرستان.

واقع در خیابان تخت جمشید ، مقابل در ورودی سفارت آمریکا کوچه مژده‌ای مراجعه فرمایند تلفن ۶۹۰۷۹

بهتاش ـ بهمنیار ـ رکنی ـ شاهمیر ـ مساوات

دبیرستان ملی دختران خجسته

تدریس زبان انگلیسی توسط معلمین خارجی انجمن فرهنگی ایران وانگلیس.

امتیاز عالی : ۴۰ درصد تخفیف برای معدل های ۱۸ به‌بالا و بورس تحصیلی درخارج برای فارغ التحصیلان رتبه اول

نامنویسی همه روزه ازساعت ۹ تا ۱۲ صبح :

نشانی : میدان کاخ خیابان ابتهاج شماره ۲۷ تلفن ۴۲۶۳۲

کودکستان و دبستان ملی پیك دانش

بسرپرستی خانم مرتضوی متخصص روانشناسی مدارس ازآمریکا

باسابقه چندین سال تحصیل وتجربه وکار درامور روانی وتربیتی مدارس آمریکا. باتدریس کامل زبان‌انگلیسی وبخش راهنمائی وتشخیص وپرورش استعدادهای مختلف کودکان.

نامنویسی هر روز صبح وعصر.

خیابان پهلوی کوچه بیدی (چهارراه دوم) شماره ۸ تلفن ۶۶۳۹۸

از صبح ۵شنبه درسینماهای پلازا ـ متروپل

واکنون مهیج‌ترین درام ازعشقی سوزان‌که سوزشی‌عمیق در قلبتان باقی خواهدگذاشت

آهنگهای این‌فیلم شمارا تحت تاثیر عمیقی‌قرارمیدهد

۲۰ بورس تحصیلی سادات در دبیرستان سعید

شخص خیری هزینه تحصیل ۲۰ نفر دانش‌آموزسید بی‌بضاعت رابرای کلاس اول دبیرستان سعید تقبل نموده است. دانش‌آموزان‌واجد شرایط برای ثبت‌نام با در دست داشتن مدارك صبحها بدفتر دبیرستان سعید مراجعه‌نمایند

نشانی ـ مخبرالدوله ـ باغ سپهسالار دبیرستان‌سعید تلفن ۳۱۸۸۲

دبیرستان ملی نخشب

همه‌روزه برای دوره کامل متوسطه از ۸تا۱۲ ثبت‌نام مینماید . تجریش اول خیابان دزآشیب .

دبیرستان راه نو

(گروه فرهنگی راه‌نو)

برای کلیه کلاسها (ادبی ـ ریاضی‌وطبیعی) ثبت نام مینماید

آدرس : خیابان شمیران ـ جنب مولن‌روژ ـ خیابان بوشهر ـ تلفن ۷۵۶۲۶۹

گروه فرهنگی ساسان

دبیرستان پسران

برای سال تحصیلی ۴۴ـ۴۳ همه روزه صبح‌هاازساعت۸ الی ۱۲ ثبت‌نام میشود

امیراکرم کوچه آذر تلفن ۴۶۹۱۰ ـ ۴۳۳۰۵

دبیرستان خرداد

درسال تحصیلی (۴۳ـ۴۴) دبیران زیردراین دبیرستان تدریس میفرمایند.

گروه ریاضیات : آقایان : بحرانی ـ زاوشی ـ پورفتحی مسعود محمدی ـ شیخ رضائی. مهندس پارکی.

گروه فیزیك‌وشیمی : آقایان ـ بازرگان ـ بزازی ـ تهوری ـ منصوربیگی ـ مقربیان ـ مهندس ایریائی

گروه طبیعی : آقایان : صابر ـ تجلی‌پور ـ صنیعی ـ صفائی

گروه‌ادبیات‌وفلسفه‌ومنطق : آقایان: نصرالله ـ دکترالهی ـ دکترسلامیان دکتریاری ـ ظهوری ـ زرین قلم

گروه زبان خارجه : آقایان: ابراهیمی ـ طغرائی ـ بصیریان

علوم اجتماعی : آقایان: برهان آزاد ـ طریقی

نشانی: چهارراه سیدعلی کوچه حریر فروش‌دبیرستان خرداد تلفن ۳۰۵۴۵۸

بکدام‌استخرمیروید ؟

اسپرت کلاب : سه راه ضرابخانه (استخرخانوادگی)

امجدیه : خیابان‌روزولت

حمید: چهارصد دستگاه ـ سه‌راه‌دلگشا

ایزد فردوسی : خیابان جیحون ـ چهارراه دامپزشکی رضاپهلوی : میدان‌خراسان

اطلاعات

سه‌شنبه
● ۱۱ اوت ۱۹۶۴
● ۳ ربیع‌الثانی ۱۳۸۴
● شماره ۱۱۴۵۸
● سال سی و نهم

وزیر اطلاعات در جلسه روسای اطلاعات و مطبوعات وزارتخانه ها گفت :

تبلیغات، فریب دادن مردم نیست

بایستی حقایق انقلاب بزرگ ایران درمعرض افکار مردم گذارده شود .

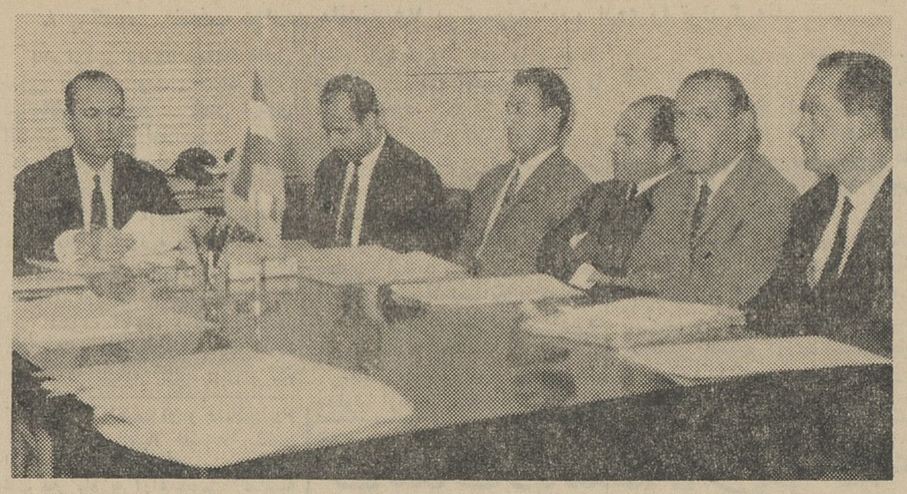

آقای معینیان وزیر اطلاعات (نفر اول از سمت چپ)وظایف جدید روسای انتشارات وزارتخانه ها را گوشزد مینماید .

وزیر اطلاعات دیروز در نخستین جلسه شورای اطلاعاتو انتشارات کشور ،که باحضور روسای ادارات اطلاعات و مطبوعات وزارتخانه ها و سازمانهای اداری ،تشکیل شدشرکت کرد و طی سخنانی اظهار داشت که اگر فکر کنیم میتوانیم باکمک تبلیغات مردم‌رافریب‌دهیم سخت‌اشتباه کرده‌ایم بایستی حقایق کارهای بزرگ انقلابی راکه‌در مملکت صورت گرفته است هرچه بیشتر بمردم نشان داد .

تبلیغ دردنیای امروز

دراین جلسه که طبق آئین نامه جدیدسازمان ادارات‌اطلاعات‌ومطبوعات وزارتخانه‌ها باحضورروسای‌آن‌سازمان ها ،تشکیل گردیده بود آقای‌معینیان وزیر اطلاعات طی سخنانی وظیفه سنگین روسای اطلاعات و مطبوعات وزارتخانه‌ها رادرمنعکس کردن‌برنامه های هریك ازسازمانهای‌اداری‌مملکت بیان داشت وگفت: دردنیای امروز مفهوم تبلیغ بکلی باآنچه قبل‌ازجنك دوم جهانگیر درباره آن فکر میشد فرق‌کرده‌است .

امروز تبلیغ مفهومی جزرساندن‌و نشر حقایق ندارد و ان عصریکه گفته میشد دروغ هرچه بزرگتر باشد اثر بخش‌تر است سپری شده است .در دنیای امروز دستگاه تبلیغات حکم یك آئینه را دارند مسئولین این دستگاه‌بایدهرچه ممکن است‌بکوشند وهرهنری دارند بکار برند که این آئینه بزرگتر ،صیقلی‌تر و روشنتر باشدو‌اعمال وافکار ما مسئولین امور است‌که باید دراین آئینه منعکس بشود اگر این‌اعمال خوب بودمسلما دراین آئینه درست منعکس خواهد شد و اگر خوب نبود مسلما این‌آئینه نمیتواند بدرا خوب جلوه دهد و این اصلی است که پادشاه مابدان‌معتقدند ما اگر خود را فریب دهیم که‌میتوانیم باکمك تبلیغات مردم رافریب دهیم سخت اشتباه کرده‌ایم بخصوص‌مردم ایران بسیار دقیق‌وهوشیار هستند.

انقلاب‌ایران

دراین مملکت انقلابی روی داد، در

بقیه در صفحه ۱۳

سفر وزیراقتصاد بشاهرود

آقای دکتر علینقی عالیخانی وزیر اقتصاد بعداز ظهرپنجشنبه‌به‌شاهرود عزیمت خواهد کرد .

دراین مسافرت فعالیت و اقدامات موسسه استاندارد مورد بازدید وزیر اقتصاد قرار خواهد گرفت .

وزیر اقتصاد بعداز ظهر روزجمعه بتهران باز خواهد گشت .

وابسته مطبوعاتی سفارت کویت

آقای «محمد علی عبدالرحمن المهنا» وابسته مطبوعاتی سفارت کویت بعلت پایان ماموریت خوددر تهران هفته گذشته ایران راترك‌کرد. وآقای «عبدالله سالم الشطی» دبیر دوم سفارت وظائف اورا بعهده‌گرفت.

شرکت در کنفرانس بین‌المجالس

اعضای هیئت نمایندگی مجلسین ایران برای شرکت در کنفرانس‌بین‌المجالس ظرف چند روز آینده‌تهران را بقصد دانمارك ترك میکنند .

کنفرانس بین‌المجالس از طرف اتحادیه بین‌المجالس که مرکز آن‌در «ژنو» است با شرکت نمایندگان پارلمان بیش از هفتاد کشور بمدت هشت روز از تاریخ ۲۹ مرداد ماه در کپنهاك پایتخت دانمارك تشکیل میشود .

نمایندگان مجلسین ایران آقایان: دکتر متین دفتری ، مطیع‌الدوله حجازی ، محمد سعیدی ، دکترپرویز کاظمی از مجلس سنا وخانم هاجر تربیت و آقایان : محسن خواجه نوری ، دکتر محمدعلی رشتی ،دکتر اسدی ، دکتر محمود ضیائی ،مهندس آصفی ، دکتر منوچهر کلالی ،مهندس معینی زند ،باقربوشهری وامیرحسین فولادوند از مجلس شورای ملی می باشند.دراین کنفرانس مسائل‌مربوط‌به خلع سلاح عمومی ، پیشرفت وتوسعه برنامه های اقتصادی بمنظور بالا رفتن سطح زندگی مردم ، مبارزه با فقر ، وضع قوانین ضد استعماری واصلاح منشور ملل‌متحد موردبحث قرارخواهد گرفت وبعلاوه‌محل‌تشکیل دوره بعدی کنفرانس آینده نیز معلوم میشود.

ازطرف نظام وظیفه عمومی

اسامی پزشکان مشمول غائب اعلام میشود

پزشکانی که برای خدمت سپاه بهداشت احضار شده‌اند در صورتیکه در موقع مقرر (تااول شهریورماه) مراجعه کنند پس‌از چهار ماه خدمت بدرجه ستوان دومی نائل میشوند ودر صورت عدم مراجعه از روی‌نشانی هائی که اداره نظام وظیفه عمومی از آنها در دست دارد بخدمت جلب‌می شوند و بادرجه سربازی طبق قانون بخدمت اعزام میگردند بقرار اطلاع فردا از طرف نظام وظیفه عمومی‌اسامی ۵۹ نفر پزشکان غائب حوزه تهران اعلام میشود . بعداز تامین احتیاجات سپاه بهداشت در این دوره ، در دوره‌های بعد طبق‌قانون سپاه‌بهداشت فارغ التحصیلان پزشکی ، قبل‌از گذراندن سپاه بهداشت نمیتوانند دوره تخصصی ببینند .

گروههای کار

روز شنبه هفتم شهریورماه درتهران‌تشکیل‌جلسه‌میدهند

دبیرخانه عمران منطقه‌ای ایران ، ترکیه‌و پاکستان امروز اعلام کرد جلسات گروههای کارعمران منطقه‌ای سه‌کشور از روز شنبه هفتم‌شهریور ماه در تهران آغاز خواهد شد .

ریاست سه گروه نفت ، راه و راه‌آهن و امور فرهنگی بانمایندگان دولت ایران و ریاست سه گروه‌حمل‌و نقل هوائی ، پست‌و تلگراف وتلفن، بانکداری و بیمه بانمایندگان دولت پاکستان‌وریاست سه گروه‌کشتیرانی بازرگانی و جلب سیاحان و وایید بانمایندگان دولت ترکیه خواهدبود.

از هم اکنون گروههای کار بطور جداگانه در کشور های ایران و ترکیه و پاکستان تشکیل شده و مسائل عمران منطقه‌ای بوسیله افراد متخصص و ذیصلاحیت مورد بررسی و مطالعه قرار گرفته است . کلیه نمایندگان کشور های مزبور روز شنبه هفتم شهریور ماه در تهران جلسات مشترك‌خودرا تشکیل‌خواهندداد

اسفالت سرد

خیابانهای تهران ادامه‌میيابد

آقای دکتر شادمان شهردار تهران امروز . درباره اسفالت ـ خیابانهای تهران گفت :روش‌روکش کردن اسفالت بسیار رضایتبخش است و شهرداری اسفالت سایر خیابانها راهم‌با این ترتیب روکش خواهد کرد.

در عین حال شرکت‌های مقاطعه کاری در بعضی نقاط‌شهر مشغول کار هستند و خیابانها را اسفالت اساسی میکنند و بماموران دستور داده‌شد که‌ترتیبی‌بدهندتاگردوخاك نشود و موردی برای ناراحتی مردم پیش نیاید ..

درباره اسفالت‌سرد مردم کوچه‌ها وخیابانها فقط از نظر گردوخاکی که میشود، احساس ناراحتی‌میکنند والا مردم دخالتی در کار اسفالت نمیکنند و میگویند فقط ترتیبی بدهید که گردوخاك نشود و ایجاد ناراحتی برای مردم نکند .

خبرنگار ما مینویسد : ساکنان خیابان شهباز امروز میگفتند که تمام اطاقها و اثاثیه خانه را قشری از گردو خاك گرفته و خانم‌های خانه‌دار ناچار هستند که خانه را رفت وروب کنند .

مردم میگویند بهتراست شهرداری دراین مورد اقدام کند و ترتیبی بدهدکه رفع ناراحتی ازمردم‌بشود.

اهدای کتاب بوزارتخارجه

بامداد امروز آقای جولیوس هومز سفیرکبیر آمریکا کتاب خلاصه قانون بین‌المللی را در دو جلد از طرف دولت‌متبوع خودباقای عباس‌آرام‌وزیرامورخارجه‌اهداءنمود این کتاب که‌توسط وزارت‌خارجه آمریکا تهیه میشود پس‌از تکمیل در حدودپانزده یاشانزده‌جلدخواهد بود .

امروز بلیطهای ۵۰۰ هزار تومانی اعانه‌ملی منتشر شد

بلیطهای اعانه ملی باپانصد هزار تومان جایزه ممتاز که خالص و بدون مالیات به برنده پرداخت میشود، امروز در سراسر کشور منتشر گردید.

این بلیطها بمدت چهارهفته وبطور فوق‌العاده منتشر شده واولین سری آن چهارشنبه چهارم شهریورماه قرعه‌کشی میشود.

ضمنا صورت جوایز بلیطهای فوق العاده اعانه ملی بشرح زیر باطلاع هموطنان عزیز میرسد :

یك جایزه ممتاز	۵۰۰ر۰۰۰ ریالی
یك جایزه	۱ر۰۰۰ر۰۰۰ «
ده جایزه	۲۰۰ر۰۰۰ «
صد جایزه	۱۰ر۰۰۰ «
هزار جایزه	۱ر۰۰۰ «
ده هزار جایزه	۲۰۰ «
صد هزار جایزه	۱۰۰ «

دوجایزه صد هزار ریالی برای ماقبل و مابعد جایزه ممتاز
دوجایزه ۵۰ هزار ریالی برای ماقبل‌وما بعد جایزه یك میلیون ریالی
بیست جایزه ده هزار ریالی برای ماقبل ومابعد ۲۰۰ هزار ریالی

توفیق منتشر شد

باطلاع داوطلبان تند نویسی مجلس سنا میرساند

که‌آزمایش تندنویسی در ساعت ۹ صبح روز پنجشنبه ۲۲ امرداد ماه ۱۳۴۳ در اداره تند نویسی مجلس سنا بعمل خواهد آمد .

دکتر اصغر میرزائی متخصص وجراح گوش و حلق‌و بینی ازاروپا مراجعت نموده تلفن ۴۱۵۶۳

آگهی شهرداری شهرری

باطلاع مالکین واقع در مسیر نقشه مصوبه تعریض خیابان آرامگاه (ازضلع غربی دیوار آرامگاه تامحل تقاطع خیابان قم) میرساند که تا روز دهم شهریور ماه سال ۱۳۴۳ رونوشت مدارك مالکیت و نشانی کامل محل سکونت خود را بدفتر شهرداری تسلیم و رسید اخذ نمایند.

شهردار شهرری ـ علاءالدین معینی

خانه های «تلك»

شرح درصفحه ۱۲

کافه قنادی یزدی

جاده قدیم شمیران ـ دوراهی قلهك ـ افتتاح شد
بهترین کیك وشیرینی مخصوص جشن و میهمانی
سفارشات پذیرفته میشود

شرکت تعاونی گنجینه‌دوستان

باطلاع عموم میرساندکه پلاژ شرکت درساحل‌دریای مازندران جنب متل‌قو باوسائل کافی آماده پذیرائی‌است جهت رزرو جا به فروشگاه شماره ۲ شرکت واقع‌درمیدان شهناز اول خیابان خواجه‌نصیر طوسی تلفن ۷۵۷۰۷۲ و ۷۵۷۷۶۳ مراجعه فرمائید. ۱ـ۳ آ ـ ۱۶۶۲۴

روزنامه فردا
فردا منتشر میشود

شورلت ۶۴
یکدستگاه اتومبیل سواری‌شورلت ۶۴ سفید رنك بلربا شماره موقت (گمرك شده) بدون واسطه‌بفروش میرسد تلفن ۴۱۵۳۱
آ ـ ۱۶۶۱۰

روزنامه دیپلمات
چهارشنبه‌ها خواندنی‌است
آ ـ ۹۴۷۵

برنامهٔ خانوادگی
متل قو

از ۲۴ تا ۲۷ مرداد صبحانه. ناهار . شام اطاق با حمام واستفاده‌مجانی ازبرنامه‌های نپتون فقط ۱۱۹۹ ریال
تلفن دفتر رزرو ۴۴۴۹ ۶
۱ـ۲ آ ـ ۱۶۶۰۰

شرکت ملی نفت ایران
آگهی مزایده شماره ـ۸۳

شرکت ملی نفت ایران دو قلم اجناس مشروحه زیررا که در انبار اسقاط‌شماره۲ آبادان‌موجود است از طریق‌مزایده عمومی بفروش‌میرساند .

گروه اول

تخمینا در حدود ۲۰۰ تن لاستیك روئی وتوئی اسقاط وفرسوده .

گروه دوم

تخمینا در حدود ۲۰۰ تن خرده چوب ـ تخته و الوار ترك خورده وپوسیده .

۱ـ علاقمندان می‌توانند برای دریافت برگ مشخصات وشرایط شرکت در مزایده در تهران به دفتر طرح فروش اجناس مازاد حوزه قرارداد (اطاق شماره ۱۲۱۸ اداره مرکزی شرکت واقع در خیابان تخت جمشید) ویادر خرمشهر باداره اجناس مازاد جنوب مراجعه نمایند.

۲ـ پیشنهاد دهندگان میتوانند قبل از تسلیم پیشنهاد درساعت ۸ بامداد روزهای ۲۵ر۵ر۱۳۴۳و ۲۶ر۵ر۱۳۴۳ و۲۷ر۵ر۱۳۴۳ دراداره اجناس مازاد خرمشهر حضور یافته و باتفاق نماینده اداره مزبور اجناس مورد مزایده را درانبار اسقاط شماره۲ آبادان رؤیت نمایند.

۳ـ سپرده جهت شرکت در مزایده برای گروه اول سی هزار ریال وبرای گروه دوم بیست هزار ریال است که بایستی در تهران بصندوق حسابداری مرکزی شرکت ویادر آبادان بصندوق حساب داری شرکت درعمارت کشتیرانی پرداخت و رسیدپیوست پیشنهاد گردد.

بجای سپرده نقدی تضمین نامه بانکی موردقبول شرکت معادل مبلغ بالاکه تاتاریخ ۱۵ر۷ر۴۳ معتبر باشد پذیرفته میشود. چك بعنوان سپرده قبول نخواهد شد.

۴ ـ پیشنهادات‌تاآخر وقت اداری روز ۲ر۶ر۴۳ درادارات فوق‌الذکر پذیرفته و درساعت ۸ بامدادروز ۵ر۶ر۱۳۴۳ در کمیسیون معاملات واقع در خیابان تخت‌جمشید ساختمان شرکت ملی نفت باز وقرائت خواهدشد. حضور پیشنهاد دهندگان در جلسه‌قرائت پیشنهادات آزاداست.

۵ـ به پیشنهادات مبهم ـ مشروط وپیشنهاداتی که ناقص وباشرایط مندرج درآگهی وبرگ‌مشخصات وشرایط مزایده مغایرت داشته باشد ویا بعدازمدت مقرر در آگهی برسد مطلقا ترتیب اثرداده نخواهدشد.

۶ـ شرکت دررد یاقبول یك یاکلیه پیشنهادات واصله بدون آنکه محتاج بذکر دلیل باشد مختار خواهدبود.

۱ـ۲ آ ـ ۱۶۴۴۶

شرکت ملی نفت ایران
آگهی مزایده شماره ۱۲۴

شرکت ملی‌نفت ایران تعداد نودو پنج تخته قالی و قالیچه بابعادمختلف موجود در انبار سرویسهای اداری (اداره مرکزی) را از طریق مزایده عمومی بفروش میرساند :

۱ـ علاقمندان میتوانند برای دریافت برگ‌مشخصات وشرایط مزایده در تهران‌به‌اداره سرویسهای‌تدارکات واقع در خیابان تخت جمشید ـ ساختمان شرکت ملی نفت طبقه یازدهم اطاق شماره ۱۱۰۷مراجعه‌نمایند

۲ـ سپرده جهت شرکت در مزایده فوق مبلغ یکصد وپنجاه هزار ریال است که بایستی در تهران بصندوق حسابداری مرکزی شرکت پرداخت گردد.

بجای سپرده نقدی تضمین نامه بانکی موردقبول شرکت معادل مبلغ بالا که تاتاریخ ۳۱ر۸ر۴۳ معتبر باشد پذیرفته میشود .

۳ـ پیشنهادات تاآخروقت‌اداری روز ۳۱ر۵ر۴۳ پذیرفته ودر ساعت ۹صبح روز ۱ر۶ر۴۳ در کمیسیون معاملات واقع در خیابان تخت جمشید ساختمان‌شرکت ملی نفت باز وقرائت خواهد شد .

۴ـ به پیشنهادات مبهم‌ومشروط وپیشنهاداتیکه ناقص و باشرایط مندرج در آگهی وبرگ مشخصات و شرایط مزایده مغایرت داشته باشد یا بعد ازمدت مقرردر آگهی برسد مطلقا ترتیب اثر داده‌نخواهدشد.

۵ـ شرکت در رد یا قبول یك یاکلیه پیشنهادات واصله بدون آنکه محتاج‌بذکردلیل‌باشدمختارخواهدبود

حضور پیشنهاد دهندگان در جلسه قرائت پیشنهادات آزاد است.

۱ـ۲ آ ـ ۱۶۵۱۲