امروز باشروع سال تحصیلی جدید

از هر پنج ایرانی یک نفر به مدرسه رفت

امسال بر تعداد دانش آموزان ۷۳۸ هزار تن افزوده شده است .

●

نخست‌وزیر در مراسم سنتی دارالفنون شرکت کرد و زنگ قدیمی‌ترین مدرسه تهران را به‌صدا درآورد .

صفحه ۱۷ ستون اول

● کودکستانها ۳ برابر سال گذشته ثبت‌نام کردند .

والاحضرت ولایتعهد درنخستین روز سال تحصیلی جدید ، هنگام ورود به کلاس درس از زیر قرآن مجید عبور میکنند.

معماران بزرگ جهان بتهران آمدند

صفحه‌آخر ستون اول

پیام شاهنشاه آریامهر بمناسبت آغاز سال تحصیلی

برنامه‌های رفاه و تأمین اجتماعی امسال برای کلیه طبقات به‌مرحله اجرا درمی آید

★ تحصیل رایگان در زمینه پیشرفتهای اقتصادی و اجتماعی کشور مسائل تازه‌ای مطرح میکند .

صفحه ۱۷ ستون پنجم

۲۰ صفحه

اطلاعات

دوشنبه ۱ مهرماه ۱۳۵۳ - شماره ۱۴۵۱۶ تکشماره ۱۰ ریال

بازدید شاهنشاه از بزرگترین کارخانه ذوب آهن استرالیا

اعلیحضرتین روز جمعه به زلاندنو میروند . شاهنشاه از بزرگترین کارخانه ذوب آهن استرالیا دیدن فرمودند

شاهنشاه آریامهر و علیاحضرت شهبانو از جمعه شب گذشته دیدار تاریخی از اقیانوسیه را با ورود به کانبرا پایتخت استرالیا ، برای یک دیدار هفت‌روزه رسمی آغاز فرمودند. عکس اعلیحضرتین را هنگامیکه در فرودگاه کانبرا مورد استقبال فرماندار کل استرالیا و دیگر مقامات استرالیائی قرار گرفته‌اند نشان میدهد.

صفحه ٤ ستون سوم

بعنوان اعتراض به روش مصر و سوریه

اردن فعالیتهای صلح را تحریم کرد

اگر کنفرانس سران عرب نیز مانند مصر و سوریه سازمان آزادی‌بخش فلسطین را نماینده تمام فلسطینی ها بشناسد، اردن هیچ مسئولیتی را در مورد فلسطینی ها نمی‌پذیرد .

در صفحه ۲

اولین روز تحصیلی را بچه‌ها با اندیشه‌ها و احساسات متفاوتی شروع میکنند.

آنها که برای اولین‌بار به مدرسه میروند، محیط تازه در مقایسه با فضای آرام و آشنای خانواده برایشان ناشناس و غافلگیر کننده است . . .ولی برای عده زیادتری از بچه‌ها که سال تحصیلی دیگری را آغاز میکنند . همه‌چیز هیجان‌انگیز است: دیدار دو باره دوستان، آشنائی های تازه ، فضای پرجنب و جوش!

در فروشگاه کاغذ پارس، دفترچه‌های تحصیلی ۳۰ درصد ارزانتر از سایر فروشگاهها عرضه میشود

کلیه فروشگاه ها باید دفترچه‌های تحصیلی را ارزان کنند

در صفحه ۱۷

حق بیمه درمان بازنشستگان تعیین شد

★ بازنشستگان ، مستمری‌بگیران و افراد خانواده آنها از امروز مشمول قانون تامین خدمات درمانی خواهند بود .

★ ۱۰ درصد هزینه بیمارستان و ۲۰ درصد حق ویزیت و دارو بعهده بازنشستگان است .

صفحه آخر ستون هشتم

۱۵ هزار نفر در «هندوراس» ناپدید شدند

★ درسیل مهیب هندوراس ۶۰۰ هزار نفر آسیب دیدند .

★ ۹۰ درصد محصولات کشاورزی ازمیان رفت .

★ عده زیادی که بربالای درختها رفته‌اند در معرض خطر قرار دارند . صفحه ۲

توطئه‌گران میخواهند از افریقای جنوبی به پایتخت پرتغال حمله کنند

توطئه کودتای دست‌راستی در پرتغال

★ دست راستی ها گروهی از مزدوران خارجی را برای حمله به پرتغال اجیر کردند

★ مقدار زیادی اسلحه قاچاق از مامورین حکومت سابق کشف شد و عده‌ای بازداشت شدند

صفحه ۲ ستون اول

نامزدی کندی برای ریاست جمهوری

★ ادوارد کندی تصمیم خود را درباره انتخابات آینده امروز عصر اعلام میکند.

★ سناتور کندی از اسرار کشته شدن «مری‌جو» منشی زیبای خود پرده برمیدارد

صفحه ۲ ستون اول

دانمارک دو بیمارستان در ایران میسازد

دانمارک نخستین کشوری است که از دعوت تهران در مورد ساختمان بیمارستان در ایران توام باتامین کادر پزشکی مورد نیاز آن استقبال کرده است . در حقیقت دانمارک از جمله کشور های نادری است که از نیروی انسانی اضافه بر نیاز در زمینه بهداشت و درمان برخوردار است . وجود این اضافه‌نیرو را بایستی به‌حساب عدم علاقه دانمارکی‌ها به زندگی و کار درکشور های خارج حتی اروپا و بنابراین فقدان مسئله‌ای بنام «فرار مغزها» در دانمارک گذاشت . دولت دانمارک به پیشنهاد ایران بعنوان یکی از راههای توسعه روابط و همکاریها در اندیشه است، طبق برنامه معینی در وهله اول مسئولیت تاسیس دو بیمارستان مجهز را در ایران بعهده گیرد . از اشارات منابع دانمارکی میتوان دریافت که کپنهاک آمادگی خود را در این زمینه رسما با مقامات تهران در میان گذاشته و این موضوع از جمله موضوعات متعددی بود که پرنس برنارد همسر ملکه دانمارک در سفر و مذاکرات اخیر خود در تهران مطرح کرده است .

دانمارک همچنین در زمینه همکاری در تاسیس کارخانجات تولید خانه های پیش ساخته و چندین طرح صنعتی دیگر بخصوص در زمینه صنایع غذائی پیشنهاداتی تسلیم تهران داده است . دانمارک در نمایشگاه بین‌المللی تهران صاحب یکی از بزرگترین غرفه‌ها است .

به اتهام شرکت در سه فقره اختلاس

معاون سابق آموزش و پرورش تحت تعقیب قرار گرفت

★ برای چندتن از مقامات تعاون و روستاهای قزوین کیفرخواست صادر شد

صفحه ٤ ستون چهارم

برای اجرای طرحهای بزرگ ترمیم و نوسازی در تهران

دولت هزار میلیون تومان به‌شهرداری میدهد

★ ۳۰۰ میلیون تومان برای احداث بزرگراهها و ۳۰۰ میلیون تومان برای اسفالت و نوسازی محلات به مصرف میرسد .

صفحه ٤ ستون اول

۴ کیلو حشیش در لاستیک اتومبیل فرانسویها کشف شد!

درصفحه ٤ ستون اخبار کوتاه

تشکر و پوزش

از حضرات آیات عظام ، تیمساران معظم و ریاست محترم اتاق اصناف ، دوستان و سروران سایر اصناف مخصوصا همکاران عزیز صنفی که در مراسم تشییع و مجلس ترحیم و شب هفت درگذشت ناگهانی فرزند دلبندم و همسر آقای حاج سید جمال اردهالی شرکت فرموده و یا بوسیله جراید ، تلگرام و نامه از تهران و شهرستانها تسلیت‌گفته‌وهمدردی فرموده‌اندصمیمانه تشکر وسپاسگزاری می‌شود .

بعلت تالمات روحی از عرض تشکر حضوری معذرت خواسته ، سعادت و سلامت سروران گرامی را از خداوند متعال مسئلت می‌نمایم .

حاج میراسماعیل قائدان

کامپیوتر

حرفه‌ای نو برای ایران نو

اگر تا امروز برای تکمیل دانش و تخصص خود دوره‌ای را انتخاب نکرده‌اید

مرکز آموزش ویجاتکو ایران

JAT CO

برای دوره ها ی‌زیر صبح و عصر ثبت‌نام میکند .

۱ـ برنامه نویسی به کلیه زبانها (تئوری و عملی)

۲ـ اپراتوری (کاربرد سیستمهای کامپیوتر)

۳ـ پانچ (تئوری ـ عملی)

اداره مرکزی

تخت‌طاوس . نبش‌میرعماد شماره ۲

اطلاعیه

تغییر محل شرکت سهامی آتی‌ساز

(سازنده‌شهر دریاکنار)

از تاریخ دوشنبه اول مهر ماه سال جاری شرکت سهامی آتی‌ساز بجاده قدیم شمیران ـ روبروی بی‌سیم ـ خیابان امیرابراهیمی شماره ۳ ـ تلفن ۸٤۸۳۳۰ انتقال می‌یابد

از سروران گرامی و دوستان عزیز که در مراسم تدفین و مجالس یادبود مرحوم غلامحسین امیراصلانی پدر همسر گرامیم شرکت نموده ویا بوسیله تلگراف و درج در جراید ابراز همدردی نموده‌اند کمال تشکر را دارم و چنانچه بواسطه تالمات روحی در شرفیابی تاخیر شود پوزش می‌طلبم .

حسین چهارسوقی

دوست ارجمند جناب آقای علی عبده

بانهایت تاسف درگذشت مرحوم روح‌الله مهاجرین پدر همسر گرامیتان را تسلیت عرض نموده شکیبائی آنجناب و خانواده محترم را در این مصیبت از درگاه ایزد یکتا مسئلت دارم .

مراد پناهپور

خاطره‌ها در باکارا زنده میشود

دلکش ویگن

دوستاره از دو نسل و دو محبوب از دنیای هنر آواز ایران خاطره های شیرین زندگی را در شما زنده می‌کنند .

از فردا شب در صحنه پرشور

کاباره باکارا

بانضمام : منوچهر ـ فرشته ـ افشین ـ احمد نیک‌نژاد برادران فضولباشی ـ بالت دختران انگلیسی ـ بالت دختران کره‌ای

و .. جمیله رقاصه مشهور

تلفن های رزرو ٦۲۸۲۰۸ ـ ٦۲۵۱۷۷

بدین وسیله درگذشت مختار صفابخش بزرگ خانواده صفابخش را باطلاع اقوام و آشنایان میرساند .

مجلس ترحیم زنانه و مردانه روز پنجشنبه چهارم مهر از ساعت ۳ تا ۵ در مسجد مجد خیابان سپه‌برگزار خواهد شد .

خانواده های : صفابخش ، ضیاء ، فرشی‌فر ، مشگباز بخشایشی ،وقتی ، بوذرجمهری ، بخشایشی ، طلاساز ، رضائی ، صدیق‌پور ،مالک ، معز ، فرشی بخشایشی ، قلیزاده ، مردان‌بیگی ، افشاری ، قانع‌پور ، بیرانوند .

آگهی اخطار

به آندسته از مالکان اراضی و مستغلات عباس‌آباد که تاکنون برای واگذاری زمین و یا ملک خودبشهرداری مراجعه نکرده‌اند برای آخرین بار اخطار میشود چنانچه از تاریخ نشر این آگهی ظرف یکماه اسناد مالکیت خود را جهت معامله بسازمان نوسازی عباس آباد واقع در خیابان ایرانشهر پلاک شماره ۱۹۹ مراجعه ننمایندنسبت به انتقال اراضی و املاک آنان بشهرداری برابر مقررات اقدام خواهد گردید.

شهردار پایتخت

وزارت تعاون وامور روستاها یکصدنفر مهندس راه‌و ساختمان وتکنیسین تأسیسات ونقشه بردار وکارشناس امور آموزشی استخدام میکند

شرح در صفحه ۱۳

آیا میدانید؟

در صفحه ۱۸

۱۵ هزار نفر از مردم هندوراس ناپدید شده‌اند

۶۰۰هزار نفر آسیب دیدند

یک منظره از مناطق سیل زده هندوراس
عکس رادیوئی یونایتدپرس

تگوسی‌گالپا – خبرگزاری فرانسه – مقامات‌هندوراس اعلام داشتند که گردباد و طغیان رودخانه‌ها در این کشور فاجعه وحشتناکی بوجود آورده که در تاریخ هندوراس سابقه نداشته است .

علاوه بر ده هزارنفرکشته و پانصد میلیون دلارخسارت پانزده هزار نفر دیگر ناپدید شده‌اندو۹۰ درصدمحصولات کشاورزی کشور از بین‌رفته است . شماره آسیب‌دیدگان به ششصد هزارنفرمیرسد .

گردباد که سرعت ان به ۲۳۰ کیلومتر در ساعت می‌رسید سواحل هندوراس را بویرانه‌ای تبدیل نموده‌وهمه چیز رانابود کرده است .

طوفان‌بسیاری ازدهکده‌ها را در حالیکه ساکنان آن‌در خواب بودند بکلی زیرورو کرده و اثری از زندگی‌باقی نگذاشته است.

بیش از دو هزار نفر که براثر هجوم سیل‌به‌پشت‌بام‌ها و بالای درختان پناه برده‌اند از گرسنگی مشرف بمرگ هستند .

یک خبرنگار «اکواتوری» که باهلیکوپتر بر فراز مناطق طوفان زده پرواز کرده به خبرنگار خبرگزاری فرانسه گفت که با چشم خود مردان و زنانی را که به پشت بام‌و درختان‌بزرگ پناهنده‌شده‌اند دیده است . تنها وسیله‌کمک باین‌عده از راه هوا است‌ولی دولت هندوراس بیش ازهفت هلیکوپتر و ۱۲ هواپیمای قدیمی برای کمکبه سیل زدگان که در یک مساحت پنجاه کیلومتر مربعی‌پراکنده هستند در اختیار ندارد.

رودخانه از اجساد کشته شدگان و لاشه حیوانات پوشیده‌شده و هزاران‌کرکس ولاشخوار بر فراز این‌مناطق پرواز می‌کنند .

زنان ، مردان‌و کودکانی که از مرگ نجات یافته‌اند‌از چهار روز قبل بدون غذا در پشت بام‌ها و بالای درختان بسر می‌برند. و برخی ازآنها کاملا لخت و عریان هستند . آنها روزها باید حرارت ۳۸ درجه بالای صفر و شب‌ها سرمای شدید را تحمل‌کنند.

دولت هندوراس برای صرفه جوئی انرژی‌وخواربار مقررات شدیدی در پایتخت که بصورت شهر مرده‌ای‌در آمدموضع کرده است.هنوز ارتباط تلفنی با مناطق‌طوفان زده برقرار نشده است .

ژنرال « لوپز » رئیس جمهوری هندوراس دیشب ضمن پیامی مردم را بـه صرفه جوئی و وحدت ملی دعوت کرد تا دولت بتواند کار دشوار نوسازی کشوررا بانجام برساند .

ژنرال لوپز گفت‌که طوفان سه چهارم اقتصاد کشور را از بین برده است ودرچنین شرایط مردم باید انضباط محکمی از خود نشان دهند.

محافل اقتصادی‌گواتمالا اظهار میدارند برای از بین بردن آثار شوم گردبادست کم پانزده سال وقت‌لازم‌است.

هشتادد‌رصدتاسیسات‌صنعتی هندوراس بر اثر طوفان‌بکلی منهدم شده است .

درواشنگتن یک سخنگوی صندوق کمک های فوری به هندوراس گفت در مناطق طوفان زده چند موردبیماری تیفوس دیده شده است . با وجودسوزاندن‌اجسادخطر شیوع بیماری وجود دارد .

وی افزود که در حال حاضر هندوراس بیش ازهر چیز بدارو احتیاج دارد.

اعلام تصمیم سناتور کندی درمورد نامزدی ریاست جمهوری

بوستون –آسوشیتدپرس– سناتور ادوارد کندی عصر روز دوشنبه (امروز) یک کنفرانس مطبوعاتی بر پا خواهد کرد تا در باره‌برنامه های فعالیت سیاسی آینده خود سخن بگوید .سخنگوی دفتر سناتور کندی دربوستون اظهار داشت‌که‌سناتوراحتمالا در کنفرانس مطبوعاتی خود اعلام خواهد کرد که آیادر نظر دارد در انتخابات۱۹۷۶ آمریکا خود را کاندیدای ریاست جمهوری کند یاخیر.

دو برادر بزرگتر سناتور ادوارد کندی – یعنی جان کندی‌و سناتور رابرت کندی هردو جان خود را بخاطر تصدی مقام ریاست‌جمهوری آمریکا و یا تلاش‌برای‌بدست آوردن آن از دست دادند و به قتل رسیدند . جان کندی قبل از کشته شدن مدتی رئیس جمهور آمریکابودولی برادر کوچکترش رابرت‌کندی فقید هنگامیکه برای رسیدن به مقام ریاست جمهوری فعالیت میکرد به قتل رسید. اطرافیان نزدیک سناتور ادواردکندی در گذشته‌بارها گفته‌اند که‌وی‌ازنامزد شدن برای احراز مقام ریاست جمهوری آمریکا اکراه دارد چون فکر میکند وی نیز ممکن است مانندوبرادرش کشته شود.

اغلب ناظران سیاسی عقیده دارند که اگر سناتور کندی در صددبرآید ازطرف حزب دمکرات آمریکا برای مقام ریاست جمهوری نامزد شود بیشتر از سیاستمداران دیگرا ین حزب شانس‌خواهد داشت .

بزرگترین لکه‌ای که در پیشینه سناتور ادوارد کندی وجود داردوبه‌خوشنامی او لطمه زده است ماجرایی است که در ۱۹۶۹ برای وی روی داد.در این ماجرادختر جوانی بنام «مری‌جوکوپشن» که سابقا سکرتر سناتور کندی بود در جریان‌تصادفی که برای اتومبیل سناتورپیش آمد و رانندگی اتومبیل رانیز خود سناتور بعده داشت به قتل رسید . ادوارد کندی هفته گذشته‌اعلام‌کرد که اگر تصمیم بگیرد خود رانامزد ریاست جمهوری کندجزئیات ماجرای یادشده را نیز فاش خواهد کرد.

احتمال کودتای دست‌راستی در پرتغال

لیسبون – آسوشیتدپرس – نیرو های دست راستی پرتغال که از کودتای نظامی آوریل گذشته تاکنون در برابر گرایش روزافزون این کشور به طرف چپ‌سکوت کرده‌اند اکنون‌ظاهرآآماده‌میشوندتاقدعلم‌کنند واحتمالا بایک ضد کودتا رژیمی‌راکه‌اکنون در لیسبون برسرکار است براندازند .

یکی از افسران ارشد پرتغالی که در برپاکردن کودتای آوریل گذشته شرکت داشت به خبرنگار آسوشیتدپرس گفت که اگر یک کودتای دست راستی در پرتغال انجام شود این امر تعجب‌آور نخواهدبود.

اطلاعاتی که از منابع جاسوسی خارجی بدست آمده حاکی است که ضدکودتاممکن است از طرف محافل دست‌راستی افراطی پرتغال برپا شود . حتی شایع است که دست راستی های پرتغال مخفیانه‌عده‌ای از مزدوران خارجی را دعوت کرده‌اند که به لیسبون بروند ودر عملیات نظامی برای سرنگون کردن رژیم کنونی پرتغال شرکت کنند . بعنوان مثال یک مرد سوئدی که خود را تکنیسین الکترونیک معرفی کرده است به خبرنگار آسوشیتدپرس گفت که از وی دعوت شده است تا با توجه‌به سوابقی که بعنوان یک مزدور خارجی داشته است به لیسبون برود ودر عملیات ضد کودتاشرکت کند . ضدکودتاممکن‌است بصورت یک حمله هوایرد ازآفریقای‌جنوبی آغاز شود و مزدوران خارجی با حمایت دست‌راستی های افراطی پرتغال درصدد برآیند که پایتخت این کشور را تصرف کنند .

گفته میشود که دست راستی های پرتغال از ژنرال اسپینولا رئیس جمهور کنونی این کشور حمایت می کنند چون وی نیز طبق بسیاری ازشواهد بدست آمده از اینکه‌رژیم جدید پرتغال خیلی سریع بطرف گرایشهای چپ روی آورده است ناراضی است .

بنابرگزارشهایی که بدست آمده عناصر دست راستی افراطی تر پرتغال اکنون میکوشند تا اسلحه بدست‌آورند وطبیعی است‌که هدف های شماره یک آنان حزب کمونیست پرتغال‌و افسران جوان ارتش این کشور که تمایلات سیاسی چپ افراطی دارند و کنترل حکومت که‌اکنون عملادردست‌آنهاقرار دارد خواهد بود .

طی هفته گذشته وقایعی‌در پرتغال روی داده است که میتوان آنهارانشانه هایی ازتکوین «ضد کودتای » دست راستی‌ها تفسیر کرد . به چند واقعه اشاره می‌کنیم :

۱– دولت پرتغال برای اولین بار از هنگام روی کار آمدن خود ، یک گروه سیاسی بنام حزب ناسیونالیست پرتغال را به‌این اتهام که برای نابودکردن موسسات ونیروهای دمکراتیک کشور تلاش می‌کند غیر قانونی اعلام کرد . این حزب‌در کنترل اعضای‌سابق«لژیون پرتغال » که بنوبه خود درفردای انقلاب ۲۵ آوریل این کشور غیر قانونی‌اعلام گردیده است قرار داشت.لژیون‌پرتغال یک سازمان غیر نظامی ۸۰ هزار نفری بود که در جریان جنگ داخلی اسپانیا بوسیله سالازاردیکتاتوروقت‌پرتغال‌برای مبارزه باکمونیسم بوجود آمد .

هفته گذشته ۵ نفر از اعضای حزب ناسیونالیست پرتغال که قبلا از افراد لژیون یاد شده بودند نیز بازداشت شدند .

۲– در فرودگاه لیسبون ازساکهای اعضای خانواده ماموران سابق پلیس امنیتی پرتغال که از موزامبیک به‌پرتغال بازگشته بودند تعدادی سلاحهای گرم قاچاق پیدا شد و بوسیله نظامیان‌ضبط گردید.حاملین این‌سلاحها نیزبازداشت شدند.

۳– بوسیله هواپیماهای کوچک‌هفته گذشته تعداد زیادی «شبنامه»یااعلامیه های مخفی در برخی از شهرستان های نزدیک لیسبون ریخته شد . در این اعلامیه ها از «اکثریت ساکت» مردم پرتغال دعوت شده بود که در تظاهراتی برای ابراز پشتیبانی از ژنرال‌اسپینولا و حمایت از وی در برابر کمونیستها و تمام گروه‌های چپ شرکت کنند .

به کشتی های اسرائیل اجازه عبور از کانال سوئزداده‌میشود

قاهره – آسوشیتدپرس – دولت مصر اعلام کرد که اگر صلح‌درخاورمیانه‌برقرار شود از طرف این دولت به کشتی های‌اسرائیلی‌نیزاجازه رفت‌و آمد در کانال سوئز داده خواهد شد .

وزیر اطلاعات مصر که‌با گروهی از خبرنگاران آمریکایی در جریان سفر جاری آنان به مصر سخن میگفت ضمنا یادآوری کرد که عملیات پاك کردن کانال سوئز و نو سازی شهر های اطراف آن بسرعت‌ادامه دارد و مصر مصمم است که این نواحی را به یکی از صلح آمیزترین مناطق‌جهان‌تبدیل کند .

مصر امیدوار است که کشتیرانی بین‌المللی‌در کانال سوئز تامارس ۱۹۷۵ از سر گرفته شود . این کانال از جنگ ژوئن ۱۹۶۷ اعراب و اسرائیل بسته شده است.

حمله فلسطینی‌ها به چند نقطه اسرائیل

بیروت– خبرگزاری‌فرانسه– فرماندهی نظامی فلسطین اعلام داشت که انقلابیون ما بامداد روز شنبه ببازارسبزی فروشی « جنین » درساحل غربی رودارددن حمله برده یک افسر وعده زیادی از عوامل صهیونیستها را بقتل‌رسانیدند.

در اعلامیه اضافه شده‌است که دسته دیگری از انقلابیون فلسطین یک انبار ملبوس نظامی اسرائیل را در جلیله علیا آتش‌زدند و ماموران آتش‌نشانی دشمن باوجود تلاش پیگیر نتوانستند آتش را مهار کنند ودرنتیجه انباربکلی سوخت . روزشنبه همچنین فلسطینی‌ها شعبه بانک لومی را در بیت‌اللحم‌منفجرساختند.

اخبار کوتاه جهان

اخطار در مورد راکتور های اتمی

● واشنگتن – رویتر – کمیسیون انرژی اتمی آمریکا به گردانندگان ۲۱ راکتوربرق‌اتمی اعلام‌خطر کرد که در نوعی از لوله های سردکننده آب مورد استفاده‌راکتور های‌مذکور احتمالا«ترک» و رخنه‌ای پدید آمده که ممکن است باعث «نشد» کردن آب حاوی‌موادخطرناک رادیو آکتیو شود .

درگذشت‌ژاکلین‌سوزان نویسنده امریکائی

● نیویورک– رویتر– ژاکلین سوزان یکی از موفق‌ترین نویسندگان تاریخ آمریکا(از نظر تیراژوفروش‌کتابهایش) دیروز در۵۳ سالگی براثر بیماری سرطان‌بدرودزندگی گفت . داستان‌های«ماشین عشق » – یکبارکافی‌نیست‌و کتاب دیگرش«درهءوسکها» نام دارد علیرغم انتقادات دشمنانه‌ناقدان‌ادبی‌بزرگترین رکوردهای فروش‌کتاب‌رادر آمریکا نصیب او کردند .

برژنف بیمار شد

● مسکو–خبرگزاری‌فرانسه– یک منبع دیپلماتیک عرب در مسکو اظهار داشت کارمندان عالی رتبه‌شوروی به « شازیل‌تکا » وزیرامور خارجه عراق گفته‌اند که لئونید برژنف دبیرکل حزب کمونیست شوروی بیمار است . برژنف قرار بود بعدازظهر روز پنجشنبه وزیر خارجه عراق‌راپذیرد ولی برنامه مذاکرات وی‌در آخرین لحظه لغو شد . مقامات شوروی به « تکا» گفتند که برژنف بیمار است ووضع مزاجی وی اجازه نمیدهد شمارا بپذیرد .

ماهیت بیماری برژنف هنوز فاش نشده است .

برژنفکه ۶۸ سال دارد جوان‌ترین عضو هیات رهبری سه جانبه است نیکلاپادگوردنی ۷۱ سال و آلکسی‌کاسیگین ۷۰ سال دارند .

علت سنگینی گوش در پیران

● بوستون– آسوشیتدپرس– چند دانشمند آمریکایی در تحقیقات خود به این نتیجه رسیده‌اند که ضایعاتی‌مانند سنگینی گوش و یا عوارض دیگری‌که‌زاییده پیری است ممکن است به این علت ایجاد شوند که کاراعصاب اصلی احتمالا بوسیله «خرده‌ریز » هایی که از سلول های مرده مغزبرجای میماند مختل شود.

بعنوان اعتراض به سیاست مصر و سوریه

اردن تلاش‌های صلح را تحریم کرد

عمان – خبرگزاری فرانسه – بدنبال بیانیه مصر و سوریه و سازمان آزادی بخش فلسطین که روز شنبه اخیر در قاهره انتشار یافته است دولت اردن دیروز رسما اعلام کرد که تا تشکیل کنفرانس آینده سران کشور های عرب ،از شرکت در هر نوع فعالیتهای دیپلماتیک که با کار کنفرانس صلح خاورمیانه(کنفرانس ژنو) ارتباط داشته باشدخودداری خواهد کرد.

طی یک اعلامیه رسمی که در عمان انتشار یافته گفته شده که دولت اردن آمریکاو اتحاد شوروی را که روسای مشترک کنفرانس ژنو هستند از تصمیم خود آگاه کرده است.

اعلامیه دولت اردن حاکی است که این دولت بدنبال انتشار بیانیه سه جانبه قاهره تصمیم گرفته است تمام فعالیت های سیاسی خودرا که از قبول شرکت اردن در کنفرانس ژنو ناشی میشد معلق بگذارد و موقتا متوقف کند و علاوه براین هیچیک از فعالیتهای سیاسی دیگری را که ناشی از موافقت اردن با قطعنامه ۲۴۲ شورای امنیت سازمان ملل هستند دنبال ننماید.درکنفرانس قاهره دولتهای مصر وسوریه سازمان آزادی بخش فلسطین را بعنوان تنها نماینده مردم فلسطین برسمیت شناختند و قرارداد قبلی ملک حسین و سادات نقض شد.

دولت اردن پس ازیادآوری این نکته که از این کشور نیز برای شرکت در کنفرانس ژنو دعوت شده زیرا اردن‌نیز از کشورهایی است که بخشی از اراضی آن در جنگ‌ژوئن ۱۹۶۷ به اشغال اسرائیل درآمده است ، طی بیانیه رسمی خود خاطر نشان می کند که ملک حسین پادشاه اردن‌تصمیم خودرا دایربر انصراف موقتی‌ازدنبال کردن فعالیتهای‌سیاسی مربوط به موافقتش باشرکت در کنفرانس ژنو وموافقتش باقطعنامه ۲۴۲ شورای امنیت به اطلاع سفیران آمریکا و اتحاد شوروی درعمان رسانده است.

درصورتیکه کنفرانس آینده سران کشور های عرب در رباط نیز براعلامیه سه جانبه مصر و سوریه و سازمان‌آزادی بخش فلسطین صحه‌بگذارد دولت اردن هاشمی نتیجه‌خواهد گرفت که دیگر هیچگونه مسئولیت سیاسی و حتی هیچ‌رابط مستقیمی باحقوق و مبارزه مردم فلسطین نخواهد داشت و این کشور های برادر اردن، یعنی مصر و سوریه خواهند بود که مسئولیت تمام عواقب بری‌الذمه شدن اردن را از هر تعهدی در قبال دفاع از حقوق مردم فلسطین برعهده خواهند گرفت.

خدام در عمان

عبدالحلیم خدام معاون نخست وزیر و وزیرخارجه سوریه دیروز به عمان رفت و با ملک حسین ملاقات کرد. وی قبل از عزیمتش از عمان اعلام کرد که در ملاقات با ملک حسین پادشاه اردن وزیردفاعی نخست وزیر این کشور برای آنها نکات اساسی اعلامیه مشترکی را که‌در پایان کنفرانس سه‌جانبه مصر ، سوریه و سازمان آزادی بخش فلسطین در قاهره انتشار یافته توضیح داده است.

خدام که دیروز دمشق را نیز به مقصد نیویورک ترک گفت تا در اجلاسیه جدید مجمع عمومی سازمان ملل شرکت کند – در فرودگاه عمان اظهار داشت که علاوه بر این با پادشاه‌ونخست وزیر اردن در باره‌آخرین تحولات اوضاع خاورمیانه و لزوم هماهنگی بیشتر‌روشها و مجاهدات کشور های عرب در مبارزه آنها بر ضد دشمن مشترک – یعنی اسرائیل – گفتگو کرده است .

خدام اظهار اطمینان کرد که در تماسهای آینده‌رهبران دنیای عرب بهترین فرمول برای متحد کردن مواضع و سیاست های اعراب پیدا خواهد شد . ملک حسین دیروز در ملاقات با خدام باو گفت که فعلا تصمیم ندارد در تلاشهای صلح خاورمیانه شرکت کند .

مقررات جدید فروش اسلحه اردنی

عمان – رویتر – سخنگوی رسمی دولت اردن‌دیروز اعلام کرد که از این‌پس دولت‌متبوع وی یک سلسله مقررات سخت ودایمی بکار خواهد بست تا بهنگام فروش مواد وتجهیزات نظامی اسقاط شده و خراج آنها از طرف اردن جانب هماهنگی باهدفهای سیاسی اردن نیز رعایت شود .

سخنگوی دولت اردن در جواب این پرسش‌که آیاواقعا طبق اطلاعات منتشر شده‌این دولت مستقیما اقدام به فروش اسلحه و تجهیزات جنگی به آفریقای جنوبی کرده است سخنگوی دولت اردن گفت که مقداری وسایل نظامی از طرف این دولت‌بیک بازرگان اردنی بنام هانی‌ال‌بلبیسی‌فروخته‌شده واین شخص بنوبه خود وسایل نظامی مذکور را به آفریقای جنوبی فروخته است .

هنگام جنك رمضان‌نیمی از هلیکوپتر های مصر قادر به پرواز نبودند

سادات : روابط مصر و شوروی رو به بهبودی میرود

قاهره – خبرگزاری فرانسه – پرزیدنت انورالسادات ضمن‌مصاحبه‌ای‌که درشماره دیروز مجله « روزالیوسف » انتشاریافته اظهار داشت که روابط مصر و شوروی بتدریج رو به بهبود میرود .

بعقیده سادات بهبود مناسبات مسکو و قاهره نتیجه مذاکراتی است که‌اخیرا در صوفیه بین عبدالعزیز حجازی معاون اول نخست‌وزیرو پادگورنی صدر هیئت‌رئیسه شورای عالی شوروی انجام شد .

رئیس جمهوری مصر تاکید کرد که مسئله اصلی بین شوروی و مصر همان مسئله تحویل اسلحه است .

سادات فاش کرد مصر درحالی وارد جنگ اکتبر شد که وضع تسلیحاتی‌اش «رضایت‌بخش» نبود نیمی‌ازهلیکوپتر های ارتش مصر بعلت فقدان لوازم یدکی قادر بپرواز نبودندقطعات‌یدکی‌مورد درخواست مصر ممکن بود در دو جبهه با یک هواپیمای عادی مسافری فرستاده شود ولی اتحاد جماهیر شوروی به کمک ما نیامد .

رئیس جمهوری مصر ضمن اشاره به پل هوائی که در جریان جنگ اکتبربرای تحویل اسلحه مصر تاسیس شده بود گفت تحویل اسلحه و مهمات به مصرطبق قرارداد های موجود بین دو کشور ازقبل از زمستان آغازشدمو اصولا این‌تسلیحات می‌بایستی قبل از جنگ بما تحویل داده میشد معذلک من از کاسیگین تشکر کردم اما به محض پایان یافتن نبردها تحویل اسلحه و مهمات بمصر متوقف شد .

سادات اضافه کرد : هنگامی که آمریکا بجای سلاحهائی که اسرائیل در جنگ از دست داده سلاحهای تازه‌ای تحویل اسرائیل میدهد ما حتی یک هواپیما هم بجای هواپیماهائی که از دست داده‌بودیم دریافت نکردیم و اتحاد جماهیر شوروی تنها یک هفته پس از پایان نبرد تحویل زرهپوش های جدیدرابجای زرهپوش‌هائی که در جنگ منهدم شده بود آغاز کرد در حالیکه ما برای‌مقابله بانیروهای‌اسرائیل که باین سوی کانال رخنه کرده بودند احتیاج زیادی به زرهپوش داشتیم .

رئیس جمهوری مصر همچنین تاکید کرد که شوروی کمک های اقتصادی‌خود را به مصر نیز متوقف ساخته و کرملین از بابت وام هائی که شوروی بما داده درخواست نود میلیون دلار بهره کرده است . آنها از من درخواست کرده‌اند که هرچه زودتر این پول را بدهم درحالی که کنگره آمریکا همزمان با درخواست شوروی ها دو میلیارد دلار کمک برای اسرائیل تصویب کرده است .

سادات ضمن بحث از روابط کشور های عربی گفت روابط مصر و عراق «عالی» است و درباره لیبی مسئله مهم این است که این کشور میخواهد نقش مهمتری که از حدود امکاناتش خارج است ایفاء کند

پرزیدنت سادات درباره دیدار اخیر سرهنگ قذافی از مصر گفت : ما در این ملاقات حسابهای خود را تصفیه کردیم باین معنی که به فهرست سلاحها وذخایر لیبی در مصر رسیدگی کردیم .

رئیس جمهوری مصر در پایان درپاسخ سئوال راجع به اظهارات اخیر رهبران اسرائیل در مورد احتمال درگیری یک جنگ جدید بین اعراب و اسرائیل گفت: من خیال می‌کنم که بیشتر این اظهارات برای «مصرف داخلی» اسرائیل است . نظامیان اسرائیل باید قبل از دست زدن بیک ماجراجوئی جدید نظامی دو بارو حتی دهبار به عاقبت اقدام‌خود بیاندیشند و روزی که آنها سرانجام تصمیم به‌جنگ بگیرند ما نیز برای نبرد آماده خواهیم بود .

سادات گفت اگر جنگ جدیدی آغازشود مصر تاآزادکردن کلیه سرزمین های‌اشغالی آتش‌بس را نخواهد پذیرفت.

نیویورک‌تایمز خواستار اقداماتی علیه صاحبان نفت‌شد

ونزوئلاازعربستان‌خواست تولید نفت راکاهش‌دهد

کاراکاس – یونایتدپرس – کشور های تولیدکننده نفت جهان بطور داوطلبانه‌سطح تولید و عرضه مواد نفتی را دربازار های جهان کاهش میدهند .

وزیر نفت ونزوئلا گفت که کاهش تولید فقط به منظور حفظ مواد نفتی‌وجلوگیری از تمام شدن آنست ، واین اقدام بهیچوجه برای ایجاد کمبود مصنوعی وبالابردن‌قیمت ها صورت نمی‌گیرد .

وی که از جلسه سازمان اوپک بازمیگشت گفت که اعضای اوپک بتوافق رسمی برای کاهش تولید نرسیده‌اند ولی‌ونزوئلا،کویت، لیبی و نیجریه موافقت کرده‌اند که بازده خود را بطور داوطلبانه کم‌کنند .

ونزوئلا و کویت که سومین وچهارمین صادرکنندگان نفت هستندچندی‌پیش‌دستور کاهش تولید خود را صادر کردند .

ونزوئلا که یک سوم واردات نفتی امریکا را تامین میکند تولید خود را بیش از ۳۰۰۰۰۰ بشکه در روز از آغاز سال جدید کاهش میدهد . تولید روزانه ونزوئلا فعلا به سه میلیون بشکه در روز میرسد .

وی اظهار امیدواری کرد که کشور های دیگر منجمله عربستان‌سعودی که بزرگترین تولید کننده نفت است اقداماتی در زمینه کاهش تولید خود بکنند .

۱۳ عضو اوپک درسال ۱۹۷۳ روزانه ۳۱ میلیون بشکه تولید نفتی داشته‌اند . تقاضا برای نفت بعلت گرانی درسال جاری‌کاهش یافت . وزیر نفت ونزوئلا گفت که کشور های تولیدکننده نفت خواستار درآمد بیشتری از صادرات نفتی خود باوضع مالیات سنگین‌تر بر کمپانیها شده‌اند ، تا بتوانند باتورم مقابله کنند،بدون آنکه‌کشور های مصرف کننده را باقیمت بالاتر تنبیه کنند . اجلاس اخیر اوپک قیمتهارا تاپایان سال تثبیت کرد ولی‌بهره‌مالکانه راکه توسط کمپانیها پرداخت میشود ، ۳٫۵ درصد افزایش داد .

طبق گزارش خبرگزاری رویتر – روزنامه نیویورک‌تایمز از امریکا و متحدانش خواست که اقدامات موثر اقتصادی علیه تولیدکنندگان نفت انجام دهند .

این نشریه در سرمقاله خود نوشت که افزایش قیمت نفت اقتصاد جهان راتهدید میکند و تنها چاره‌این است که امریکا و متحدانش نشان بدهند آماده‌اند که برای دفاع از خود و حفظ اقتصاد جهان از ورشکستگی ، اقدامات لازم را بعمل آورند. نشریه مزبور از پرزیدنت جرالدفورد خواست که یک برنامه پژوهشی برای‌پیدا کردن راه چاره و بخصوص اکتشاف ذغال سنگ فراوان امریکا ، تدوین کند .

تیراندازی‌و بحران جدید در لبنان

بیروت– خبرگزاری‌فرانسه– بعدازظهر دیروز مردان‌مسلح ناشناس در دهکده‌ای واقع در ۳۵ کیلومتری مشرق‌بیروت بسوی اعضای حزب راستی « کتائب » – فالانژهای لبنان– تیراندازی کرده وسه نفر را کشته و دوازده نفر دیگر را زخمی کردند که حال یکی از آنها وخیم است .

حادثه هنگامی روی‌داد که فالانژها بمناسبت انجام‌مراسم تحلیف اعضای جدید حزب با حضور پیرجمائیل‌رهبرفالانژها دریک میتینگ عمومی شرکت کرده بودند .

درجریان انجام این مراسم مردان مسلحی که‌سواراتومبیل بودند ناگهان بروی جمعیت آتش گشوده و یک فالانژ ۲۸ ساله بنام « یوسف جبریل » راکشتند .

اندکی پس از این حادثه واحد های آرتش‌لبنان دهکده را محاصره کردند و بهیق تقی‌الدین وزیر کشور شخصا باتفاق رئیس سازمان امنیت داخلی درمحل حضور یافت .

پیرجمائیل رهبر فالانژهای لبنان دریک مصاحبه‌مطبوعاتی اظهار داشت :ماطبق‌تصمیمات اخیر هیئت دولت‌باخوداسلحه حمل نمی کنیم .دولت بایددر برابر این حادثه مسئولیت‌های خود را بعهده بگیرد و در غیر این صورت ما مجبور خواهیم شد هرطور که‌صلاح بدانیم ازخود دفاع کنیم .

وزیر جنك مصر از جبهه سوریه دیدن کرد

دمشق – خبرگزاری فرانسه – یک مقام رسمی در دمشق اظهار داشت‌که‌روزگذشته مارشال احمد اسماعیل علی وزیر جنگ مصر باتفاق ژنرال مصطفی طلاس وزیر دفاع سوریه از شهر قنیطره درجبهه‌جولان دیدن کردند .

مارشال احمد اسماعیل‌علی‌دریک‌مصاحبه مطبوعاتی که در میان خرابه های قنیطره تشکیل شد ضمن اظهار خوشحالی ازآزاد شدن این شهر گفت : اکنون‌همان‌احساسی که هنگام ورود به شهر قنیطره شرقی در سینا داشتم بمن دست داده است .

وزیر جنگ مصر گفت . هدف مانظامیان آزادی کلیه سرزمین های اشغال شده عربی است وتاوقتی که این هدف برآورده‌نشد است از پای نخواهیم نشست و هرگونه مشکلی را که در این راه وجود داشته‌باشد ازبین خواهیم برد .

ورود مارشال اسماعیل علی به دمشق‌قبلا اعلام نشده بود ومقامات رسمی بدون آنکه تاریخ ورود اورا به سوریه فاش کنند همینقدر گفتند که مارشال اکنون دردمشق بسر می‌برد .

وزیر جنگ مصر پس از بازگشت‌ازقنیطره باپرزیدنت حافظ اسد ملاقات و گفتگو کردند در مذاکرات وی بارئیس جمهوری سوریه ژنرال طلاس وزیر دفاع سوریه نیز شرکت داشت .

کردها سه بار به کرکوك حمله کردند

آنکارا – خبرگزاری فرانسه – رادیو صدای کردستان اعلام‌داشت که‌شورشیان کرد روز گذشته سه بار بشهر کرکوک حمله بردند .

در نخستین عملیات پیشمرگه‌ها دوپاسگاه عراقی را منهدم کرده و عده زیادی از سربازان بعثی را کشته یا زخمی کردند. در دومین حمله‌یک‌پست فرماندهی نظامی با خمپاره‌انداز درهم کوبیده شد و چهار تانک و دو نقلیه نظامی منهدم گردید .

در سومین عملیات پاسگاههای پلیس و پست های نظامی با نارنجک و بازوکا مورد حمله قرار گرفت وتلفات وخسارات سنگینی به عراقی‌ها وارد آمد .

رادیو صدای کردستان اضافه کرد کلیه واحد های پیشمرگه که در این عملیات شرکت داشتند پس از هشت ساعت نبرد که از ساعت هشت صبح تا چهار بعد از ظهر ادامه داشت سالم بپایگاههای خود بازگشتند .

عربستان تا اسفند ماه ، شرکت آرامکو را ملی میکند

بیروت – رویتر – یکی از روزنامه‌های بیروت دیروز گزارش دادکه‌دولت عربستان سعودی انتظار دارد تا اسفند آینده کنترل کامل شرکت نفت آرامکو را که عامل بهره‌برداری از نفت این کشور است بدست بگیرد .

روزنامه الانوار که این گزارش را چاپ کرده از قول منابع رسمی عربستان سعودی نوشته است که این کشور به ازای قبضه گردن کامل سرمایه‌وعملیات‌شرکت آمریکائی آرامکو ۸۰۰ میلیون دلار به این شرکت غرامت پرداخت کرد .

دولت سعودی که بزرگترین صادرکننده نفت درجهان بشمار میرود و تاکنون به میزان ۶۰ درصد درسرمایه‌وعملیات آرامکو سهیم شده است واین شرکت نفت‌اکثریت نزدیک به اتفاق چاه های نفت عربستان سعودی را استخراج میکند .

بنابرگزارش همان منابع دولت سعودی به چهار شرکت آمریکایی اکسون ، تکزاکو، استاندارد و موبیل که برروییم کنسرسیوم آرامکو را بوجود آورده‌انداطلاع‌داده‌است که درنظر دارد سرمایه و اموال و عملیات آنها را درکشور سعودی صددرصد ملی کند .

بسمه‌تعالی

هنرستان صنعتی کارآموز

در سال جاری از قبول شدگان‌دوره راهنمائی در قسمت صنعت برای رشته‌های برق–مکانیك–ساختمان–فلزکاری و تهویه و تبرید ثبت نام میکند .

داوطلبان برای ثبت‌نام و کسب اطلاعات‌بیشتر میتوانند با آدرس های زیرتماس حاصل نمایند:

۱ – نارمك – خیابان‌سمنگان–ایستگاه‌مدرسه–هنرستان صنعتی کارآموز تلفن ۷۹۳۹۱۰

۲ – کیلومتر ۱۰ جاده مخصوص کرج – روبروی کیم (طبق کروکی‌زیر) ساختمان جدید هنرستان صنعتی کارآموز تلفن ۹۷۰۰۳۰

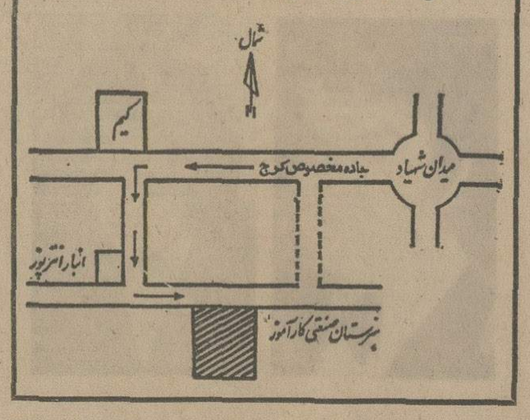

مرکز فرهنگی فرانسه تبریز

خیابان تربیت
کوچه نورهاشمی شماره ۱۳۴
تلفن : ۲۹۷۸۵

اسم نویسی برای نیمه اول سال تحصیلی ۱۳۵۴–۱۳۵۳
همه روزه بغیر از جمعه از ۱ الی ۸ مهر ماه
از ساعت ۳ تا ۸ بعدازظهر انجام می گیرد
شروع کلاس ها : از ۹ مهر ماه ۱۳۵۳

مهندس والی متخصص
فضای سبز–بیاسیو
پارك‌سازی–ایجاد فضای سبز–احداث باغ‌میوه تلفن۶۲۵۶۷۶و۶۲۹۰۶۰

موزائیک ماشینی ناهید
تلفن ۶۲۱۰۵۲ – ۶۲۱۰۵۳

دکتر قدیریان
ازکنگره جهانی دندانپزشکان لندن
مراجعت نمودندمیدان کندی تلفن ۹۲۷۲۷۲
آ–۹۳۹۱۴

PFAFF®
اطلاعیه شرکت ماجدی
شرکت ماجدی
قابل توجه کارخانجات دوزندگی
درنمایشگاه بین‌المللی تهران

مجموعه مدرن ترین ماشین های دوزندگی صنعتی برای‌صنایع‌دوخت‌مختلف را در سالن آلمان بنمایش گذاشته‌ایم .

مدیران و مهندسین گروه‌کارخانجات‌معظم‌فاف‌که بمناسبت‌تشکیل‌دومین‌نمایشگاه بین‌المللی‌به تهران آمده‌اند شما را درایجاد کارخانجات مدرن و یا تکمیل پروژه های دوخت راهنمائی ویاری خواهند کرد .

مدیران ، صاحبان و متخصصین‌واحدهای تولیدی دوزندگی را جهت بازدید و آشنائی باآخرین‌پدیده‌های‌شگرف‌الکترونیك‌در صنعت دوخت به سالن آلمان دعوت می کنیم .

شرکت ماجدی نماینده‌کل فاف‌در ایران
آ–۹۳۵۷۱

مجله دنیای ورزش بامطالب جالب و متنوع شنبه‌ها منتشر میشود

یکی ازهمکاران ویلسون استعفاء کرد

حزب کارگر انگلیس از محافظه‌کاران جلوتر است

لندن – یونایتدپرس – در حالیکه مبارزات انتخاباتی احزاب انگلیس برای‌انتخابات عمومی ماه اکتبر آغاز شده است بیشتر بررسیهای آماری نشان میدهد که حزب‌کارگر هارولدویلسون نخست‌وزیر کنونی انگلیس از رقیب خود حزب‌محافظه‌کار جلوتر است‌با اینحال وضع حزب لیبرال نیز که حزب سوم انگلیس است بهتر شده است . واین بدان معنی است که در صورت‌آنکه انتخابات عمومی این‌بار نیز باین‌بست مواجه شود یعنی هیچیک از احزاب کارگر و محافظه‌کار اکثریت لازم را حائز نشوند لیبرالها کلید تشکیل دولت آینده رادردست خواهند داشت .

از طرف دیگر لردچالفونت وزیر مشاور سابق انگلیس در وزارت امور خارجه بعلت قدرت گرفتن روزافزون جناح چپ حزب کارگر از عضویت این حزب استعفاء کرد .

لرد

آشتی عقابیها

سرانجام پس از گذشت چند ماه در آستانه آغازهیدار های نیمه فصل دوم مسابقات فوتبال جام تخت جمشیداختلاف موجود بین باشگاه عقاب و جمعی از فوتبالیست های صاحب نام آن که منجر به کنار رفتن بازیکنان شده بود، با صمیمیت دوطرف حل گردید و در حالیکه فقط سه روز دیگر تا بازی مهم پرسپولیس ـ عقاب باقی مانده است امروز بعد از ظهر تمرین عقاب با حضور تمام بازیکنان آن انجام میگیرد .

در اوایل بازی های نیمه فصل اول بازیهای جام تخت جمشید اختلافی بین چند بازیکن قدیمی عقاب و باشگاه پیش آمد که کم‌کم حالت سختی به خود گرفت و بالاخره نیز پس از ۵ هفته‌ای که از شروع بازیها میگذشت کار به جدائی‌کشید و عقاب در ششمین هفته بازیها برای دیدار با تاج بدون‌جمعی از یاران ثابتش به میدان آمد .

بازیکنان معترض به باشگاه که درخواست مزایاوشرایط بهتری را داشتند اینها بودند :فریبرز اسماعیلی، غلام‌وفاخواه اکبر مالکی ، منصور ضرابی، حسین باباخانلو .

عقاب نیمی از بازیهای نیمه فصل را بدون این یاران‌به پایان برد و بالاخره با تلاشی که انجام گرفت وصمیمیتی که بازیکنان در حل مسئله نشان دادند ، این اختلاف برطرف گردید و با صحبت هائی که طول دو روز گذشته دو طرف با یکدیگر داشتند قرار شد بعد از ظهر امروز همگی در تمرین عقاب شرکت نمایند .

از ششمین هفته بازیهای جام تخت جمشید تاکنون این اولین باری است که تمرین تیم عقاب با نفرات کامل انجام می گیرد ، ضمن اینکه نکته مهم اینجاست که عقاب بایستی روز ۵شنبه همین هفته اولین بازی خود را در کادر مسابقات نیمه فصل دوم را برابر تیم پرقدرت پرسپولیس برگزار نماید که این نخستین مسابقه برگزاری نیم فصل دوم جام تخت‌جمشید نیز محسوب میشود .

مسابقات وزنه‌برداری قهرمانی جهان (مانیلا)

«کی روف» بلغاری فاتح مدال طلای خروس وزن

★ داود ملکی در یکضرب‌با ۱۱۰ کیلو شانه‌به‌شانه قهرمان بلغاری قرار گرفت ولی ۱۰۰ گرم اضافه وزن او را صاحب مدال برنز کرد !

★ در یکضرب اسکوروپا از لهستان و در دوضرب هوزوتانی از ژاپن‌صاحب طلا شدند ولی مدال‌طلای مجموع را «کی‌روف»بلغار برد .

روز گذشته در دومین روز مسابقات وزنه‌برداری قهرمانی جهان‌که‌در مانیلا پایتخت کشور آسیایی‌فیلی‌پین برگزار میگردد، «داود ملکی» وزنه‌بردار دسته خروس وزن ایران موفق به تصاحب یک مدال برنز شد .

ملکی مدال برنز خود را در حرکت یکضرب در شرایطی بدست آورد که ضمن مساوی بودن حد نصابش با «کی‌روف» بلغاری بخاطر ۱۰۰ گرم اضافه وزن‌روی سکوی سوم ایستاد و وزنه‌بردار‌بلغاری صاحب مدال نقره شد .

داود ملکی

★ مدال طلای مجموع

در این وزن«کی‌روف» چهره معروف وزنه‌برداری بلغارستان علیرغم اینکه در هیچیک از دو حرکت یکضرب و دو ضرب در صدر قرار نگرفت ، معهذا با ۲۵۵ کیلو مدال طلای مجموع را از آن خود کرد . «کی‌روف» گذشته از مدال نقره حرکت‌یک ضرب در دو ضرب نیز بدنبال «هوزوتانی» از ژاپن یک مدال نقره دیگر گرفت و باین ترتیب جدال های دسته خروس را با کسب یک مدال طلا و ۲ نقره و عنوان قهرمانی مجموع‌پایان داد.

هوزوتانی و اسکوروپا(لهستان) پس از «کی روف» از موفقترین چهره های این وزن بودند که هرکدام‌نیزصاحب یک مدال‌طلا شدند .

داودملکی وزنه‌بردار ایرانی شرکت کننده در این وزن با مجموع ۲۴۲٫۵ کیلو و قرار گرفتن در مکان چهارم بکارش پایان داد ، درخشش ملکی در مبارزات حرکت یکضرب بود که بدنبال «اسکوروپا» لهستانی شانه به شانه «کی‌روف» پیش آمدوسرانجام نیز هر دو با۱۰۰ کیلو مبارزه را خاتمه دادند و برای تعیین سرنوشت مدال‌های نقره و برنز کار به «وزن‌کشی» کشیده شد که ۱۰۰ گرم اضافه وزن مدال نقره را از ملکی گرفت .

امتیازات ایران

باین‌ترتیب تابحال که ۲ روز از آغاز مسابقات وزنه‌برداری جهان در مانیلا می‌گذرد،ایران صاحب۲مدال طلا ، ۲برنزو یک عنوان نهم می‌باشد .

۲طلاو ۱ برنز متعلق به نصیری (مگس‌وزن) و برنز از آن‌ملکی (خروس‌وزن) میباشد و عنوان نهم را نیز قاسمی (مگس وزن) کسب کرده است .

★ نتایج دسته خروس‌وزن

یکضرب : ۱ـ اسکوروپا (لهستان) ۱۱۲٫۵کیلو ۲ـ کی روف» (بلغارستان» ۱۱۰ کیلو ۳ـ داود ملکی (ایران) ۱۱۰ کیلو .

دو ضرب : ۱ـ هوزوتانی (ژاپن) ۱۴۷٫۵ کیلو ۲ ـ کی روف (بلغارستان) ۱۴۵ کیلو۳ـ اسکوروپا (لهستان ۱۳۷٫۵ کیلو .

مجموع : ۱ـ کی‌روف ۲۵۵ کیلو۲ـاسکوروپا (لهستان)۲۵۰ کیلو ۳ـ هوزوتانی (ژاپن) ۲۴۵ کیلو ٤ ـ داود ملکی (ایران) ۲۴۲٫۵ کیلو .

جام برای بهترین ورزشکار

روز گذشته جلسه‌ای بمنظور بررسی مقدمات لازم جهت اهدای جام«سنک‌دیکلی»به‌بهترین‌ورزشکار با حضور دکتر فتح‌اله سعادت معاون وزارت‌اطلاعات و جهانگردی و رئیس کمیته مطبوعاتی هفتمین دوره بازیهای آسیائی واصغر پیروی دبیر فدراسیون بازیها و نمایندگان وسایل ارتباط جمعی تشکیل گردید . در این جلسه‌دبیر فدراسیون هفتمین دوره بازی‌های آسیائی اختیار انتخاب بهترین ورزشکار این دوره‌را به کمیته‌ای متشکل از یازده تن از نمایندگان وسایل ارتباط جمعی واگذارکرد.

نظرات نویسندگان ورزشی هر کشور از طریق کمیته ملی المپیک یا سازمان های ورزشی آن‌کشور به کمیته ملی المپیک‌ایران درپاکت های سربسته ارسال خواهد شد که در اختیار کمیته مزبور قرار خواهد گرفت .

مدت نظر خواهی تا تاریخ۱۵ دسامبر ۱۹۷٤ برابر با ۲٤ آذر ماه آینده خواهد بود . جام‌دکتر سنک‌دیکلی بیادبود شخصیت معروف کره جنوبی به بهترین ورزشکار مرد بازیهای آسیائی اهدا میشود.

ایران‌عذرخواست

سفر گروهی از قهرمانان‌دو ومیدانی ایران به شوروی که قرار بود روز پنجشنبه این هفته صورتگیرد،بادرخواست فدراسیون دوو میدانی ایران بدلیل فصل سرما در شوروی بهم خورد !

بنابدعوت فدراسیون دوو میدانی شوروی ، فدراسیون دوومیدانی ایران تصمیم‌داشت آن ورزشکارانی را که دربازی های آسیائی تهران‌صاحب‌مدال شده‌اند برای انجام یک مسابقه دوستانه به شوروی اعزام نماید و در حالیکه مقدمات کار نیز مهیا شده بود ناگهان فدراسیون دوومیدانی ایران بابررسی شرایط تصمیم گرفت ازسفربه‌شوروی عذربخواهد.

بزرگان جهان در تنیس جام آریامهر

مسابقات بزرگ تنیس‌جام آریامهر با جایزه‌صد هزاردلاری(۷۰۰۰۰۰۰ ریال) از روز دوشنبه ۲۹ مهر باحضور ستارگان پرفروغ تنیس حرفه‌ای‌جهان‌در باشگاه‌شاهنشاهی آغاز میگردد .

تاکنون سرشناس ترین تنیسور هائی‌که‌برای‌شرکت در این‌تورنمنت اعلام آمادگی کرده‌اند ، اینها هستند :

گیلرموویلاس (آرژانتین) ، آرتوراش (آمریکا) ، تام اوکر (هلند) ، زلجکو فرانولویک (یوگسلاوی) ، امیرتراج (هند)، پل رامیرز (مکزیک ـ فاتح دور گذشته ، یورگن‌بورک(سوئد)

تنیس جام آریامهر با جایزه ۱۰۰۰۰۰ دلار دارای بالاترین‌رقم جایزه در جهان است .

اعتراض ژاپنی‌ها به‌محرومیت اوهوچی

یکسال محرومیت برای وزنه‌بردار ژاپنی

روزگذشته فدراسیون‌وزنه‌برداری ژاپن در مورد محرومیت‌ماساها‌ـ اوهوچی ، وزنه‌بردار دسته میان سنگین این کشور بدلیل استفاده از داروی‌محرک‌دربازیهای‌آسیائی تهران طی‌نامه‌ای به فدراسیون وزنه‌برداری‌بین‌المللی‌بشدت‌اعتراض کرد .

در مسابقات وزنه‌برداری بازی های‌آسیائی تهران« اوهوچی » درحرکت یکضرب‌و مجموع دسته میان سنگین بمدال طلادست یافت ولی بعد کمیته پزشکی مسابقات گزارش داد ، این‌وزنه‌بردار ژاپنی درهنگام مبارزه تحت تاثیر داروی محرک بوده است وکمیته‌برگزار کننده مدالهای «اوهوچی» راباتهام دوپینگ کردن از اوپس گرفت که دراین میان مدال طلای «مجموع» نصیب «علی‌والی » قهرمان ایرانی شد وطی‌جلسه‌ای که‌برای بررسی این‌مسئله برپاگردید ،« اوهوچی» مستحق‌یکسال‌محرومیت شناخته‌شد ودر کنگره وزنه‌برداری که در مانیلا پایتخت فیلی‌پین «محل‌برگزاری مسابقات وزنه‌برداری قهرمانی جهان » تشکیل‌یافت «اوهوچی » رسما یکسال محروم گردید .

این تصمیم فدراسیون جهانی بسختی مورد اعتراض ژاپنیهاقرار گرفت وحتی این احتمال‌پیش‌آمد که صحنه مسابقات را ترک‌گویند. چراکه بهیچ‌شکل حاضر به‌قبول دوپینگ وزنه‌بردار خود نیستند و اعتقادبه‌صحیح‌بودن‌نحوه‌آزمایشات ندارند .

ژاپن اعتراض خودرا طی‌نامه‌ای سرباز تسلیم فدراسیون کرده‌است.

« شیرالیو » به رومانی بازمیگردد

«جورجیو شیرالیو» مربی رومانی بسکتبال ایران‌که‌برای رهبری تیمهای ملی بسکتبال ایران در بازی های آسیائی‌از طرف سازمان تربیت بدنی استخدام‌گردیده‌بود،باپایان‌بازی ها و خاتمه کارش طول دو هفته آینده تهران را ترک‌می‌گوید و به کشورش باز ـ خواهد گشت.

سازمان کنکور مکاتبه‌ای

گروه‌فرهنگی دکتر اقبال

ضمن‌عرض‌تبریك بکلیه داوطلبان‌کنکور مکاتبه‌ای سال قبل که در امتحانات ورودی‌دانشگاه ها و مدارس‌عالی‌کشور موفق شده‌اند . برای کلاس‌های آمادگی کنکور مکاتبه‌ای در سال جاری درگروه های زیر :

۱ ـ گروه‌اول (پزشکی‌وعلوم‌طبیعی)
۲ ـ گروه‌دوم(مهندسی‌وعلوم‌ریاضی)
۳ـ گروه‌سوم(ادبیات‌وعلوم‌انسانی)
٤ ـ گروه چهارم (اقتصاد و علوم اجتماعی)
۵ ـ گروه پنجم (زبانهای خارجی) ثبت‌نام مینماید .

داوطلبان در تهران و شهرستانها جهت ثبت نام باید ماهیانه مبلغ ۵۰۰ ریال برای مدت ۷ ماه متوالی به حساب جاری ۸٦۸ نزد بانك صادرات شعبه بهار یا نزدیکترین‌شعبات‌بانك صادرات در شهرستان خود واریزنموده و رسید بانکی آنرا بانضمام یك قطعه عکس و آدرس‌کامل و مشخصات‌وگروه انتخابی توسط پست سفارشی به نشانی زیر ارسال فرمایند .

میدان۲۵ شهریور ، جنب مسجدالجواد،خیابان بخت‌یار
گروه فرهنگی دکتر اقبال .تلفن ۸۲۰۸۲٦ ـ ۸۲۰۹۸۸

آگهی عرضه‌سهام
شرکت‌سهامی عام‌شهد
بکارگران ـ کارمندان و عموم مردم

تاریخ تاسیس	۱۳٤۵	
سرمایه تمام پرداخت شده	۳۲۵ میلیون‌ریال	
تعداد سهام‌داران	۲۳۸ نفر	
ارزش دارائی های ثابت درپایان خرداد	۱۳۵۲	٤٦۲۷۳٤۵۵٤
ارزش اسمی هر سهم یکهزار ریال		
بالاترین‌قیمت معامله‌شده دربورس در یکسال گذشته		۱۲۰۰ ریال
پائین‌ترین قیمت‌معامله‌شده دربورس در یکسال گذشته		۱۲۰۰ ریال
میزان تولید درسال‌مالی	۱۳۵۲٫۱۳۵۱	٦۵٦۱۸۰۲ کیلوشکر
میزان فروش درسال	۱۳۵۲٫۱۳۵۱	۱۷۲۲۸۳۵۳۱ ریال
سود قابل تقسیم درسال مالی ۱۳۵۱ نسبت‌بهر سهم		۵درصد
سودویژه پرداخت شده درسال مالی ۱۳۵۰		۱٦ درصد

در پیروی از منویات مبارك رهبرعالیقدرایران شاهنشاه آریامهر مبنی بر گسترش مالکیت واحد های صنعتی شرکت سهامی عام شهد مراتب ذیل‌راجهت استحضار کارگران کارمندان شرکت‌وعموم مردم اعلام میدارد.

۱ـبنابتصویب هیئت‌مدیره شرکت.سرمایه شرکت بمیزان بیست میلیون ریال منقسم به بیست هزار سهم یکهزار ریالی بانام افزایش داده میشود.

بمنظور تشویق کارگران و کارمندان به مشارکت دراجرای این‌برنامه مترقی ازطرف شرکت تسهیلات زیربرای آنان درنظر گرفته شده‌است.

الفـ شرکت معادل یك‌ماه حقوق ثابت هریك ازکارکنان شرکت‌را بصورت وام‌بدون بهره بابازپرداخت درسررسید پنجساله‌منحصرا برای خرید سهام مذکوردراختیار آنان قرار میدهد.

ب:همزمان باخرید فوق‌شرکت معادل یك‌ماه‌حقوق هرکارگر وکارمند را که‌مایل به خرید سهام باشد علی‌الحساب ازمحل سودویژه کارکنان درسال‌جاری برای پرداخت ارزش سهام خریداری شده بحساب‌وی منظورخواهد نمود.

پ: قیمت فروش سهام‌بکارگران‌و کارمندان شرکت که تادوماه حقوق‌خودرا با استفاده از تسهیلاتی که‌دربالاذکر شده صرف خریدسهام نمایند با محاسبه تخفیف‌مخصوص یکهزارریال خواهدبود سهامی که با استفاده ازتسهیلات فوق خریداری میشودتامدت پنجسال نزدشرکت بودیعه گذاشته خواهدشد.

ت: درصورتی‌که کارکنان شرکت مایل بخرید تعداد بیشتری از سهام عرضه شده باشند .برای خریدسهام معادل یك‌ماه حقوق ثابت خودنیز بقیمت روز دربورس اوراق‌بهادار تهران حق تقدم خواهند داشت .

ث: درصورتی‌که کارگر یاکارمندی‌قبل‌از انقضای مدت بازپرداخت وام مذکور در قسمت الف این اطلاعیه بعللی خدمت شرکت راترك نمایدشرکت براساس آئین‌نامه‌ای که بدین منظورتنظیم وبتصویب وزارتین اقتصادو کارومامور اجتماعی‌خواهدرساند عمل خواهد نمود.

ج:مدت استفاده ازحق تقدم کارگران و کارمندان شرکت درخریدسهام به ترتیب فوق سه‌ماه از تاریخ‌آگهی افزایش سرمایه خواهد بود.

۳ـقیمت فروش سهام به‌عموم بنابه‌تصویب کمیسیون مربوطه ازقرار هر سهم ۱۲۵۰ریال میباشد که علاقمندان میتوانند بامراجعه‌به‌یکی از بانکهای زیرپذیره‌نویسی نموده‌و بهای‌سهام درخواستی رابحساب مربوطه واریز نمایند.

بانك ملی ایران شعبه مرکزی حساب جاری۷٤۱۲٤
بانك بازرگانی ایران شعبه ۳۳ حساب جاری ۷۳
بانك صادرات ایران شعبه‌بازار حساب‌جاری ۹۲٦۰

تلویزیون بلر جام‌جهان‌نما

DEMAG دماگ (آلمان)
غلطك ویبره خودرو
نماینده انحصاری : شرکت ارکان ماشین آیزنهاور مقابل دانشگاه آریامهر ٦۲۸ تلفن ۸۸ـ۹۵۰۰۸۵ ـ ۹۵۸۵۵۵

شرکت‌سهامی تولیما
Poclain
پوکلین
تهران ـ خیابان آیزنهاور ـ مقابل وزارت کار تلفن‌های : ۹۵۹۲٤٤ ـ ۹۵٤٤٦۰

بتون آماده
تهران بتون
«وابسته به گروه صنایع ساختمانی آکام»
بتون آماده . قابل تحویل در مدت ۲۴ ساعت
پمپاژ بتون تا ارتفاع ۱۰۰ متر
دفتر : سپهبدزاهدی (فیشرآباد) شماره ۲۸۵
تلفن : ۸۲۹۰٦۹

از غرفه شرکت اخترماشین
برای بازدید
انواع غلطکهای گلارك
در نمایشگاه آسیائی دیدن فرمائید

آگهی استخدام کارمند
یک موسسه‌ی بزرگ جهت تکمیل کادر پرسنلی خود در تهران افراد زیر را با حقوق مکفی استخدام مینماید:
۱ـ لیسانسیه آمار با اقتصاد یا ریاضیات ، حداقل ۲ سال سابقه کار در آمار پرسنلی .
۲ـ لیسانسیه علوم اداری یا بازرگانی یا مدیریت ، با حداقل ۳ سال سابقه کار در امور پرسنلی .
شرایط :
۱ـ حداکثر سن ۳۰ سال .
۲ـ سکونت در تهران .
۳ـ واجد شرایط عمومی استخدام .
واجدین شرایط مشخصات‌وسوابق کار وتحصیلات خود را به نشانی صندوق پستی شماره ۱۲٫۱۱۲٤ ارسال فرمایند

پویش
مرکز آموزش زبانهای خارجی
با کادر جدید آموزشی برنامه آموزش ترم پائیز را باکلاسهای زیر آغازمینماید .
۱ـ کلاس های آموزش عمومی زبان انگلیسی (از مقدماتی تا عالی) در ۱۲ ترم
۲ـ کلاس های آمادگی لور کمبریج و کمبریج (P.L.C-L.C)
۳ـ کلاس های مخصوص مکالمه (مقدماتی ـ میانه ـ پیشرفته) منحصرا با استاد خارجی
٤ـ کلاس مخصوص اعزام دانشجو بخارج‌و کنکور دانشگاه ها و مدارس عالی
۵ـ کلاس مخصوص بانوان خانه‌دار (صبحها)
٦ـ کلاس ویژه کودکان
۷ـ کلاسهای اختصاصی زبانهای فرانسه و آلمانی
۸ـ کلاسهای پری‌تافل و تافل
۹ـ کلاسهای آمادگی کنکور فوق لیسانس رشته های مختلف مدیریت و سایر رشته های علوم اجتماعی
ثبت نام : همه روزه از ساعت ۸صبح تا ۸ بعداز ظهر
آدرس : امیرآباد جنوبی ـجنب بلوار الیزابت شماره ۲٦۷ تلفن ۹۲۵٤۲۸

نقش‌ما درگسترش‌صنعت‌ملی، اساسی وبنیادی است
ماشین‌سازی تبریز هموطنان‌عزیز بخصوص صاحبان‌صنایع رابمشاهده محصولات خوددرغرفه‌سازمان گسترش‌ونوسازی صنایع‌ایران دعوت مینماید
نمایشگاه‌بین‌المللی تهران: تقاطع‌خیابانهای تهران‌ورامسر ۲۷شهریور تا۷مهر

آپاداناتورهای پائیز را:
در هتل های درجه ۱ صبحانه ـناهار ـ گردش‌ـ ورودیه‌ها ـ ایاب‌وذهاب ـ بلیط هواپیما جت در معیت راهنمای فارسی زبان تقدیم میدارد .
تور ۱۵ روز لندن : حرکت هشتم و ۲۲مهرماه قیمت ٤٦۵۰ تومان «باصبحانه وناهار»
تور ۱٦ روز اروپا : رم ـ بارسلون ـ پاریس ـ لندن ـ قیمت ۵۷۵۰ تومان‌حرکت هشتم و ۲۲ مهرماه
تور۱۹روز اروپا : رم ـ بارسلون ـ پاریس ـ لندن و هامبورك ـ قیمت ٦٤۵۰ تومان حرکت هشتم و ۲۲مهرماه
خاوردور۲۵روز: حرکت ۲۵ آبان‌ـ۲۵آذر و ۱۰ دی(شب ژانویه) دیداراز شهر های بانکوك ـمانیل‌ـ توکیو ـ اوزاکا ـ سنگاپور ـ هنگ کنگ ودهلی‌نو قیمت ۱۰۷۵۰ تومان.
IATA
آپادانا : جاده‌قدیم‌شمیران‌ـچهارراه‌حقوقی‌ـاول‌ایرج‌شماره٤ تلفن‌های ۷۵۷۹۸۹ ـ ۷۵٦۲۰۳ـ۷۵٤۸۳۰

شگفتیها و پدیده های نوین علمی و صنعتی
اطریش
بلژیك
بلغارستان
دانمارك
جمهوری دموکراتیك آلمان
جمهوری فدرال آلمان
فنلاند
فرانسه
انگلستان
مجارستان
هندوستان
ایران
ایتالیا
ژاپن
اردن هاشمی
کنیا
کویت
هلند
پاکستان
فیلیپین
لهستان
جمهوری کره
رومانی
عربستان سعودی
سوئد
سوئیس
چکسلواکی
ایالات متحده آمریکا
اتحاد جماهیر شوروی
یوگسلاوی
در
دومین نمایشگاه بین‌المللی تهران
۲۷ شهریور ـ ۷ مهر

اخبار، رویدادها، شایعات و گفتگوها در

بازار سیاست

هسته مرکزی یك همکاری مثلث

در محافل سیاسی استرالیا از دو دور مذاکرات آینده رهبران دو کشور با اهمیت فوق‌العاده‌ای یادمیشود . این‌مذاکرات بعقیده ناظران امور موضوعات متعدد، مربوط به آینده همکاری های سیاسی و اقتصادی ایران و استرالیا را دربرمی‌گیرد و دولت استرالیا امیدوار است یک قرارداد یکصد میلیون دلاری همکاریهای تجاری و اقتصادی با ایران منعقد سازد . اما مهمتر از مناسبات و همکاریهای ایران و استرالیا ، پیشنهاد شاهنشاه برای تشکیل یک‌اتحادیه همکاری میان کشور های حوزه‌اقیانوس هند است . مقامات استرالیائی و زلاند نو به این ایده رهبرایران با تحسین نظر دوخته‌اند وگو آنکه پیشنهاد شاهنشاه‌درمراحل مقدماتی قراردارد ، معذلک شکی نیست که رهبران این دوکشور در مذاکرات با شاهنشاه این فرصت را خواهند یافت که طرحی برای همکاری اقیانوسیه با اتحادیه مورد پیشنهادی شاهنشاه ارائه کنند . از آنجا که هدف های اصلی طرح رهبر ایران را تامین ثبات و امنیت اقیانوس هند و آب های مجاور وهمچنین توسعه رفاه ملل آسیا تشکیل میدهد ، هرگونه‌همکاری دوکشور بزرگ اقیانوسیه بااین اتحادیه مطلوب است . بعضی ازناظران عقیده دارند که پیشنهاد شاهنشاه در تشکیل یک اتحادیه‌همکاری از ملل حوزه اقیانوس هند ، هسته مرکزی طرح وسیع‌تری از همکاری را تشکیل میدهد که بصورت مثلثی ، محدوده وسیعی از جنوب افریقا تا خلیج فارس و استرالیا و زلاند نو را دربر خواهد گرفت .

استقرار نفت دربورس نیویورك

با حملاتی که از جانب عالیترین مقامات آمریکا به بهای جاری نفت شده و با اطمینان‌و قولی که سایمون وزیر خزانه‌داری آمریکا درباره تقلیل قیمت نفت به مردم آمریکا داد، انتظار میرفت، که مردم و بخصوص دست اندرکاران اقتصاد این کشور ، این قول وقرار ها را جدی تلقی کنند . اما بورس نیویورک ، آئینه حقیقت نمای ماهیت اقتصادی و سیاسی آمریکا ، خلاف آنرا ثابت کردونشان داد نه تنها این حرف ها را قبول ندارد ، بلکه دقیقا حرفهاو اعلامیه های وزرای اوپک و کشور های صاحب نفت را می پذیرد ،بهمین جهت بهای نفت در بورس نیویورک ترقی یافت. تا چندی قبل‌نفت به عنوان یک کالا ، در لیست معاملات بورس نبود . اما اخیراین کالابه لیست اضافه شده . شایان توجه است نفت باوجودی که رقمی چندین برابر بزرگترین کالا ها در لیست بورس ارزش داشت و معاملات آن به ۱۸۵ میلیارد دلار رسید ، اما از آنجائیکه همیشه یک کالای سیاسی و تحت کنترل کمپانی های نفتی و حکومت های وابسته به این کمپانی ها شناخته می شد ، از این رو صاحبان بورس معتقد بودند نفت هیچگاه یک کالای آزاد نیست. اما وقتی اختیار نفت و تعیین‌قیمت‌آن‌بدست‌صاحبان نفت‌افتاد،بورس نیویورک هم فورا نام آنرا در لیست کالا های خود جای داد. در هفته قبل در همین بورس روی آن معاملات سلف انجام گرفت .

مشکل کمك چین به پاکستان

دولت پاکستان از هم اکنون در اندیشه تهیه و تدارک‌میزبانی از بازیهای آسیائی برای سال ۱۹۷۸ است . منابع ورزشی آسیا معتقداند که پاکستان در میزبانی از بازیهای آسیائی با مشکل‌سازمان دهی مواجه نخواهد بود و آنچه از هم اکنون این کشور به عنوان مسئله‌ای با آن روبرو است تامین هزینه تاسیسات موردنیاز ورزشی در شهر نوبنیاد اسلام آباد است .منابع ورزشی آسیااشاره میکنند با مناسبات بسیار نزدیکی که میان پاکستان و چین وجود دارد ، پکن داوطلبانه استادیوم اصلی و بعضی از تسهیلات‌بازی ها را خواهد ساخت و دیگر کشور های دوست پاکستان نیز هر یک بنوبه خود دولت اسلام آباد را در تهیه و تدارک برای‌میزبانی از بازیهای آسیائی تنها نخواهند گذاشت . معذالک مشارکت چین‌در کمک به پاکستان در این زمینه ، با آنکه هنوز از دایره حرف خارج نشده با اظهار نظر های معنی‌داری توام بوده است .بطور مثال مفسر بی‌بی‌سی معتقد است که کمک های چین ، نگرانی بعضی از کشور های آسیائی را از نفوذ چین به بازیها سبب خواهد شد و اسرائیل یا هر کشور دیگری که چین با آن « شیر نخورده باشد» خود را در معرض خطر اخراج از بازیها خواهد دید . بعقیده‌مفسر بی‌بی‌سی ورود تدریجی سیاست به ورزش ، بدنبال المپیک مونیخ در بازیهای تهران نیز کاملا مشهود بود و گوآنکه اخراج تایوان یک مورد خاص بشمار میرود معذالک همه چیز حکایت میکند که کوهی از مشکلات سیاسی در برابر بازیهای آینده آسیائی قراردارد.

در انتظار نتایج انتخابات انگلیس

منابع سیاسی و اقتصادی تهران جریان و نتایج انتخابات فریب‌الوقوع انگلیس را با دقت تعقیب خواهند کرد . مناسبات‌ایران و انگلیس که در آخرین ماه های حکومت سابق محافظه کاران می رفت که مرحله نوئی از همکاریهای اقتصادی را شاهد باشد ، باروی کار آمدن دولت کارگری به حال سکون درآمد . دولت کارگری ویلسون از نخستین روز حکومت با بحران هاو مشکلات اقتصادی فراوان دست به گریبان بود اما مهمتر از این مشکلات ، ضعف این دولت ، آنرا از اتخاذ تصمیمات بزرگ عاجز کرده است تهران‌این ضعف‌دولت‌کارگری‌رادراتخاذتو افقهاو تصمیمات بزرگ‌مشابه‌آنچه‌ایران‌با فرانسه و آلمان فدرال‌بدان ها رسید ، درک میکند . اما با تجدید انتخابات انگلیس که نتایج آن کم و بیش از هم اکنون روشن‌است، باید در انتظار تحرک جدیدی در مناسبات با انگلیس بود. تهران و لندن در زمینه مشارکت های اقتصادی طرح های متعدد و عظیم «بررسی شده» را برای توافق نهائی آماده دارند که مدت زمانی کوتاه پس از انتخابات و تشکیل دولت جدید انگلیس فاش میشود.

● نیکپی شهردار پایتخت روز یازدهم آبانماه دورهٔتصدیش در شهرداری پایتخت بپایان میرسد . با این حال وی از اجرای طرح عباس آباد صحبت میکند که یک برنامه ده ـ دوازده‌ساله است گویا شهردار اصفهانی تهران ، اطمینان خاطر دارد که همکارانش در انجمن شهر ، بدون « چون و چرا » وی را از نوبعنوان«شهردار»انتخاب‌خواهندکرد.شهردار تهران هرچه در احداث پل‌خیابان تاج موفق بود ، در ایجاد تونل زیرزمینی‌میدان شهناز توفیقی‌بدست نیاورد و ظریفان میگویند ،بعیدنیست شهرک عباس‌آباد ساخته شود و تونل میدان شهناز هنوز « اندرخم یک کوچه » باقی بماند .

● سازمان جدید فرهنگیان وابسته به حزب حاکم پس از جلب گروهی ازمعلمان و کارمندان و سامان بخشیدن به‌تشکیلات خود، اینک فعالیت وسیعی را جهت بهبود اوضاع مادی‌ومعنوی فرهنگیان شروع کرده است و اولین هدف آنها ، تهیه طرحهای اجرایی برای تحقق قطعنامه کنفرانس رامسر در مورد ترمیم حقوق فرهنگیان است .

اعلیحضرتین جمعه به زلاندنو میروند

گزارش سیمادبیر آشتیانی فرستاده اطلاعات

سیدنی ، دوشنبه ـ شاهنشاه‌آریامهرامروز درچهارمین روز دیدار رسمی از استرالیا به مدت ۲ساعت‌از بزرگترین‌تاسیسات صنعتی ذوب‌آهن استرالیادرحومه سیدنی دیدن فرمودند . همزمان‌با دیدار شاهنشاه ، شهبانو نیز از یک کارگاه صنعتی در این شهر دیدن کردند .

میزبانان استرالیائی بعد ازظهر امروز شاهنشاه‌و شهبانو رابدیدار باغ وحش «تارونگا» در حومه سیدنی بردند .

پس از شرکت در یک ضیافت عصرانه ، اعلیحضرتین امشب به وقت محلی به ابرای سیدنی‌نزول اجلال می فرمایند و از اپـرای «دون‌گیووانی» دیدن خواهند کرد . اعلیحضرتین فردا به‌دیدار از سیدنی پایان می دهند و بشهر ملبورن واقع در جنوبی ترین قسمت سرزمین استرالیا خواهند رفت . شاهنشاه و شهبانو دیشب میهمانان ضیافتی بودند که«رودن کانلر» فرماندار ایالت «نیوسوت‌ـ ولز» و همسرش به افتخار اعلیحضرتین برپا کرد .

شاهنشاه در ادامه سفراسترالیا روز های چهارشنبه وپنجشنبه، گافویتلام نخست وزیر دولت کارگری استرالیارا مجددابحضور پذیرفت .

بازدید از گرین‌آیلند

شاهنشاه و شهبانو دیروز در دومین روز بهار استرالیا قبل از عزیمت به‌سیدنی‌در حالیکه نخست وزیر ایالت کوئینزلند و همسرش همراه بودندبرای بازدید ازجزیره زیبای گرین آیلند «جزیره سبز» با لنج مخصوص عازم‌این محل‌شدند و هنگام ورود به این جزیره مورد استقبال گرم و پرشور مقامات محلی قرار گرفتند .

شاهنشاه و شهبانو ازرصدخانه زیرآب دیدن کردند و حیوانات دریائی‌را ازآنجا مشاهده‌فرمودند و سپس قدم به جزیره گرین‌ایلند گذاشتند .دراین جزیره‌اعلیحضرتین از موزه بسیار زیبا و کوچکی‌که مملو از حیوانات و اشیاء قدیمی بود دیدن کردند .

★ تجلیل از شاهنشاه

دیروز لحظاتی پس از عزیمت اعلیحضرتین از ایالت کوئینزلند ، پترسون نخست وزیر این ایالت سفر اعلیحضرتین را به این منطقه از استرالیا یکی از افتخارات کوئینزلند عنوان داد او ضمن تجلیل‌ازشخصیت رهبری‌شاهنشاه گفت ، معظمله یکی از رهبران بزرگ معاصر هستند و در منطقه حساسی که ایران در آن قرار دارد ، نقش مهم و تعیین‌کننده‌ای برعهده گرفته‌اند .

پترسون گفت‌برای ایجادروابط مستحکم‌تر و نزدیکتر با ایران ، وی در آینده در راس یک هیئت بازرگانی به ایران سفر میکند و میخواهد در این فرصت درباره توسعه مبادلات بازرگانی‌دوکشور وبخصوص‌افزایش‌صادرات‌استرالیا به ایران از جمله گوشت و شکر و دیگر موادغذائی‌با مقامات‌تهران گفتگو نماید .

پترسون‌درباره مذاکرات با شاهنشاه گفت ، دراین‌مذاکرات مسائل اقتصادی دو کشور بخصوص مبادلات تجاری‌ایران‌و ایالات کوئینزلند مورد گفت‌وگو قرارگرفته است وافزود در گفت‌وگوهائی‌که‌باشاهنشاه درباره سطح عـالـی زندگـی مـردم کوئینزلند داشته شاهنشاه تاکید فرمودند ما بایدبخاطرداشته‌باشیم که مردم بسیاری ازنقاط جهان از سطح زندگی نازلی در رنج هستند و به این سبب مللی‌مانند ایران و استرالیا باید پیوسته بعنوان یک وظیفه،کمک به کشور های کم‌درآمد و ملل عقب‌مانده را درنظر داشته باشند .

پیترسون گفت ، شاهنشاه به میلیونها مردم گرسنه جهان‌اشاره کردند که در وضع ناسامانی بسر میبرند و معظمله که یکی از رهبران معدودی هستندکه‌پیوسته به این مسئله توجه دارند وکمک های ایران به ملل کم‌درآمد یکی از سیاستهای مشخص رهبر ایران است .

★ سفر به زلاندنو

سفر رسمی اعلیحضرتین به استرالیا تا جمعه بطول‌می‌انجامد و شاهنشاه و شهبانو در این‌روز برای یک دیدار رسمی‌اززلاندنو، کشور دیگـر اقیانوسیه وارد ولینگتون خواهند شد .

جزایر استوائی شمال استرالیا «گرین‌آیلند» روز یکشنبه موردبازدید اعلیحضرتین قرار گـرفت . عکس شاهنشاه رادر حالیکه نخست وزیر ایالت کوئینزلند ووزیر فدرال‌صنایع تولیدی استرالیاافتخار حضوردارند، بهنگام ورود به جزایر گرین آیلند نشان میدهد. عکس رادیو ئی یو نایتدپرس

طرح پیشنهادی جمعی از نمایندگان انجمن شهردرباره

اجازه ساختمان درخارج ازمحدوده

از طرف شهرداری تهران مورد مطالعه قرار گرفت

شهرداری پایتخت ، امکان صدور اجازه‌ساختمان درپاره‌یی از مناطق خارج از محدوده را تحت مطالعه قرار داد . این موضوع در جلسه اخیرانجمن شهر تهران بوسیله گروهی از نمایندگان انجمن شهر پیشنهاد شده بود .

نمایندگان انجمن شهر ضمن گفت وگو درباره مشکلات‌اجاره نشینی و وضع ناگوار اجاره نشینان کم‌درآمد ، ازشهردار خواستند تا درزمینه اختصاص دادن مناطق مشخص و مطالعه شده‌ای از اراضی خارج از محدوده برای خانه سازی به نفع این گروه ،مطالعاتی‌صورت گیرد. امروز نمایندگان انجمن شهر ، در توضیح پیشنهادخود به خبرنگار ما گفتند :

اختصاص مناطق مشخصی از اراضی خارج محدوده برای سکونت مستاجرین و دادن خدمات در این قبیل مناطق‌کار دشواری نیست و با اجرای چنین‌طرحی ، یک قدم اساسی در زمینه تعدیل قیمت و نیز اجاره بهای خانه و آپارتمان به بنفع طبقات کم‌درآمدخواهد بود.

تهران بزرگ حدود ششصد کیلومتر مربع مساحت داردکه نیمی از آن محدوده قانونی است و نیم‌دیگر را مناطق‌خارج محدوده تشکیل میدهد .

والاحضرت ولیعهد اولین سال دوره متوسطه را آغاز کردند

والاحضرت همایون ولایتعهد و والاحضرتها شاهدخت فرحناز وشاهپورعلیرضاامروزمانندهزاران دانش‌آموز سراسر کشور سال تحصیلی را آغاز کردند. هرسال شاهنشاه آریامهر و علیاحضرت شهبانو والاحضرتها را تا مدرسه بدرقه میکردند ولی امسال‌بخاطر برنامه مسافرت شاهنشاه آریامهر وعلیاحضرت شهبانو این امر بوسیله خانم فریده دیبا صورت گرفت .

والاحضرت همایون ولایتعهد سال اول دوره متوسطه را آغاز کردند و در کلاسی که درآن بتحصیل اشتغال دارند ۱۹ دانش‌آموز پسر و دختر دیگرنیز درس میخوانند .

برنامه تحصیلی والاحضرت از ۸ صبح آغاز و تا ۱۴٫۳۰ ادامه دارد و بعدازظهرها صرف آموزشهای ورزشی و تربیت‌بدنی وفراگیری برخی از هنرها میشود . والاحضرت فرحنازسال دوم راهنمائی هستندووالاحضرت علیرضا درسال سوم ابتدائی تحصیل میکنند .

درساعت ۸٫۳۰ بامداد امروز مسئول مدرسه زنگ را بصدا درآورد و سپس درزمینه‌چگونگی برنامه های تحصیلی‌امسال‌مطالبی ایراد کرد.آنگاه‌دعای صبحگاهی وسیله یکی ازدانش‌آموزان‌قرائت شد و دانش‌آموزان به کلاس رفتند .

امشب هوا خنك میشود

هواشناسی اعلام کرد یک جبهه هوای سرد از سوی قفقاز بطرف شمال ایران در حرکت است که تا دو روز آینده استان های آذربایجان وشهر هائی که در دامنه‌البرز قرار دارند دربرخواهدگرفت و موجب خواهد شد که هوای این نقاط و تهران ۲ تا ۳ درجه کاهش یابد .

محصول مرکبات‌شمال پیش خرید شد

وزارت تعاون و امور روستاها در مورد پیش خرید مرکبات با باغداران شمال به توافق رسید .بموجب این توافق‌خرید و فروش مرکبات شمال‌ازطریق شرکتهای تعاونی مرکبات‌شمال انجام خواهد گرفت و طرف خریدار ، وزارت تعاون‌و امور روستاها میباشد .

برای انجام‌قرارداد پیش‌خرید مرکبات شمال ، دیروز مهندس صدقیانی وزیر تعاون و امور روستاها باتفاق معاون امور تعاون و اعتبارات روستائی به محل عزیمت کرد و پیشنهاد پیش‌خرید مرکبات رابانمایندگان باغداران مرکبات شمال درمیان گذاشت . این پیشنهاد تا بعد از ظهر دیروز مورد بررسی باغداران قرار گرفت‌وباتغییراتی که در قرارداد خریدبعمل‌آمد، مورد توافق طرفین قرارگرفت.

بموجب قرارداد ، باغداران مازندران‌محصول مرکبات خود را در جایگاههای مخصوصی که درشهسوار ـرامسر وعباس آباد دایر خواهد شد ، به نمایندگان وزارت تعاون وامور روستاها تحویل خواهند داد و هزینه حمل مرکبات خریداری شده بتهران یاسایرشهرستانها بعهده وزارت تعاون و امور روستاها خواهد بود.

نرخ فروش محصول مرکبات شمال در تهران و هر یک از شهرستان ها براساس نرخی خواهد بود که از جانب اتاق اصناف تعیین خواهد شد.

تغییرات دردانشگاه تهران

دو معاون‌دانشگاه،رئیس دانشکده‌شبانه و جمعی‌از معاونان دانشکده ها تغییر کردند .

دکتر مستشفی — دکتر رضائی — دکتر آموزگار

امروز این انتصابات از طرف دکتر نهاوندی در دانشگاه تهران صورت گرفت :

دکتریزشکپور مستشفی استاد تمام وقت دانشکده علوم و رئیس دانشکده شبانه به‌معاونت‌آموزشی و پژوهشی دانشگاه تهران ، دکتر جمال رضائی استاد تمام وقت دانشکده ادبیات و علوم انسانی به معاونت مالی واداری دانشگاه تهران ، دکتر پرویز آموزگار دانشیار تمام وقت و معاون آموزشی دانشکده ادبیات وعلوم انسانی به ریاست‌دانشکده شبانه دانشگاه تهران ، دکتر اسماعیل حسینی شکرائی‌دانشیار دانشکده علوم به معاونت‌آموزشی وپژوهشی دانشکده علوم ، دکتر منصور نیکخواه بهرامی دانشیار دانشکده فنی به معاونت‌آموزشی و پژوهشی دانشکده فنی ، دکتر کاظم سید امامی دانشیاردانشکده فنی به معاونت اداری و مالی دانشکده فنی ، دکتر علی شفیعی استادیار دانشکده داروسازی به معاونت دانشکده داروسازی ، دکتر حسین ادیبی استادیـار دانشکده علوم اجتماعی و تعاون به معاونت دانشکده علوم‌اجتماعی وتعاون .

ذوب آهن هفت‌شرکت جدید تشکیل داد

کار هفت شرکت بزرگ که امور مختلف ذوب آهن ایران راانجام میدهند از صبح امروز شروع شد. شرکت ملی ذوب آهن‌ایران بعنوان شرکت مادربرنحو‌فعالیت و کار این شرکت ها نظارت‌می‌کند. فعالیت شرکت های مورد بحث که بعلت توسعه و گسترش کالا های ذوب‌آهن ، تشکیل‌شده، امکان خواهد داد که امورمربوط به ذوب آهن ، تحت نظام جدید وحساب شده‌ای اداره شود .

هفت شرکت جدیدالتاسیس عبارت است از : شرکت معادن سنگ آهن مرکزی ایران ، شرکت‌معادن ذغال سنگ کرمان ، شرکت‌معادن ذغال سنگ البرز مرکزی ،شرکت معادن ذغال سنگ البرز شرقی، شرکت معادن ذغال سنگ البرز غربی و شرکت سهامی خاص آریاشهر . هر یک ازاین شرکت هارا یک مدیر عامل اداره میکند.

مسئولان واحد های عملیاتی شرکت در شاهرود ، سنگرود و زیرآب ، بعنوان مدیران عامل شرکت های معدنی جدیدالتاسیس برگزیده شدند. در شرکت های جدیدی که زیر نظر شرکت ملی ذوب آهن ایران انجام وظیفه می‌کنند حدود پنجاه هزار نفر مهندس ، کارمند وکارگر مشغول انجام وظیفه هستند .

مقررات مالی و اداری شرکت های جدیدالتاسیس مشابه مقررات شرکت ملی ذوب‌آهن ایران‌است. خبرنگار ما گزارش میدهد که شرکت ملی ذوب آهن ایران ، مقدمات تاسیس شرکت مهم و بزرگ جدیدی را که ظرف یکی دوماه آینده کارآن آغاز میشود، فراهم می‌کند . این شرکت‌توزیع محصولات کارخانه‌ذوب آهن را بعهده خواهد گرفت و در آن بازرگانان و فروشندگان آهن ، کارمندان شرکت های مربوط به ذوب آهن و شرکت ملی دوب آهن ایران مشارکت خواهند داشت .

مدرسه‌عالی اطلاعات‌وجهانگردی افتتاح‌شد

صبح امروز مدرسه عالی‌خدمات اطلاعات و جهانگردی‌افتتاح‌شد. آقای کیانپور وزیر اطلاعات و جهانگردی در مراسم افتتاح‌گفت: هدف ما اینست‌که‌تعدادتوریست داخلی را در برنامه عمرانی پنجم کشور به ۸ میلیون نفر و تعداد توریست خارجی را به یک‌میلیون نفر افزایش دهیم .

آنگاه به نارسائی هائی که در خدمات توریستی وجود دارد اشاره کرد واضافه نمود:

هنگامیکه افتخار شرفیابی به پیشگاه شاهنشاه آریامهر را داشتم معظمله فرمودند به‌تربیت کادر ورزیده توجه زیادی بشود وخوشبختانه در اینمدت‌باکوشش همکارانم مدرسه عالی خدمات اطلاعات و جهانگردی ایجاد شد تا نیروی انسانی واقعافعال‌تربیت کند . ما دراین مدرسه به جنبه نظری کار زیادتوجه‌نکردیم. چون در نظر است که به جنبه های عملی کار توجه شود و از استادان ومدیران انتظار داریم که برای فردای‌این‌مملکت مدیران لایقی تربیت‌کنند .

آقای عاملی رئیس مدرسه در گزارش خود توضیح داد :

در رشته هتلداری ۲۵ دختر و ۳۵ پسر ودررشته جهانگردی ۱۵ دختر و۱۵ پسر پذیرفته‌شدند. فراهم آوردن مقدمات کار شروع این دو رشته که برای مدت دوسال برنامه‌ریزی شده‌است و بدانش آموزختگان آن گواهی فوق‌دیپلم داده خواهدشددرمدتی کمتر از دوماه صورت گرفته است . وزیر اطلاعات قبل از ترک مدرسه از قسمتهای‌مختلف آن دیدن کرد .

معاون‌سابق آموزش‌وپرورش تحت‌تعقیب قرار گرفت

خبرنگار قضائی ما کسب اطلاع کرد که در باره آقای ناصرموفقیان‌معاون‌سابق وزارت آموزش وپرورش و مشاور فعلی این‌وزارت‌به‌اتهام شرکت در سه فقره‌اختلاس‌کیفرخواست صادر و به دیوان کیفر ارسال شده‌است

همچنین‌کسب‌اطلاع‌شد آقای علی‌اصغر سیروس رئیس اداره تعاون و امورروستا های قزوین و علی نراقی فرد معاون آن اداره به اتهام تنظیم گزارش خلاف واقع به منظور از بین بردن۲۱۰ هکتار اراضی زراعی نسق زارعین و مکانیزه شناختن آنها و شروع به اخذ رشوه و جعفر گلچین بارفروش و مالک وجعفررفیع زاده مدیر فروشگاه سوپرگازقزوین و مالک به اتهام دادن رشوه برای اینکه ۲۱۰ هکتار اراضی زارعین به نفع آنها مکانیزه شناخته شود و محسن کریمی سردفتر شماره۳ قزوین ونور محمد عسگری‌وکیل دادگستری به عنوان واسطه انجام این کار و معاونت در رشوه دادن و شروع به اخذ رشوه تحت تعقیب دادسرای دیوان کیفر واقع شدند و پس از بازداشت به قید وثیقه یک میلیون تومانی در باره آنها کیفرخواست‌صادر و پرونده به دادگاه دیوان کیفر ارسال شد.

در انتخابات شهسوار ۱۳۸۰۰ نفر ثبت نام کرده‌اند

وزیر کشور طی این هفته به شهسوار میرود ومعاون اجتماعی این وزارت نیز برای نظارت به کار انتخابات عازم شهسوار گردید معاون تا پایان رای‌گیری دراین حوزه انتخاباتی خواهد ماند .

وزارت کشور اعلام کرد که تا عصر دیروز۱۳۸۹۳نفردرشهسوار کارت انتخابات گرفته‌اند .

کارشناسان وزارت کشور اعلام کردند که اگر مراجعات مردم‌باین ترتیب ادامه یابد ، بی تردید تعداد رای دهندگان این شهر تا روز اخذ رای به بیست هزارتن خواهد رسید .

اداره انتخابات وزارت‌کشور خاطرنشان ساخت که روز چهارشنبه کار ثبت‌نام درشهسوار خاتمه می یابد وروز پنجشنبه کلیه فعالیت های انتخاباتی در این شهر تعطیل خواهد بود .

انجمن نظارت انتخابات‌شهسوار امـروز اطـلاع داد کـه رای‌گیـری در شهسوار روز جمعه از ساعت هشت‌بامداد تا شش بعدازظهر بطوریکسره و بدون تعطیل انجام و کلیه رای دهندگان باید بادردست داشتن کارت انتخابات و شناسنامه به پای صندوقهای بیست وشش‌گانه که درشهسواروحومه آماده شده بروند .

ورود رادیوگرام وآمپلی‌فایر آزاد شد

بانک مرکزی امروز اعلام کرد : تا اطلاع ثانوی‌شت‌سفارش برای ورود آمپلی فایرتوام باتیونر و همچنین رادیوگرام توام با ضبط صوت احتیاج بموافقت وزارت بازرگانی ندارد .

بانک مرکزی همچنین امروز به بانکها اعلام کرد تا اطلاع بعدی واریز اسناد مربوط به ورود کالاهای مجاز به مبالغ حداکثر تا میزان ۵۰۰۰ دلار که بدون ثبت سفارش قبلی به آن‌بانک‌میرسد و متضمن انتقال ارز بازرگانی ، میباشد بارعایت مقررات عمومی صادرات و واردات سال و کلیه بخشنامه های ارزی صادره این بانک مشروط به دریافت حق ثبت سفارش و سپرده ثبت سفارش و نگهداری آن برای مدت سه‌ماه نزد بانک مرکزی ایران بلامانع میباشد .

ضمنا ظهرنویسی اسناد مربوط به ورود کلیه کالاهای مجاز بصورت بدون انتقال ارز (یا با انتقال ارز غیربازرگانی) به هرمیزان مشروط براینکه قبلا و برابر مقررات برای آنها ثبت سفارش انجام شده باشد مانعی نخواهد داشت .

خبرهای کوتاه

تلگرام‌تبریك‌شاهنشاه

شاهنشاه آریامهر طی تلگرامی سالگرد جشن ملی عربستان سعودی را به اعلیحضرت پادشاه آن کشور تبریک گفتند .

متن تلگرام‌شاهنشاه‌آریامهر از اینقرار است :

اعلیحضرت برادرم ملک فیصل بن عبدالعزیز آل‌سعود پادشاه عربستان سعودی ـ ریاض .

برای من موجب کمال خوشوقتی است که بمناسبت سالگرد جشن ملی عربستان سعودی صمیمانه‌ترین شادباش‌ها همراه با بهترین آرزوهای خویش را برای سلامت و سعادت شخص آن اعلیحضرت ورفاه و تعالی روزافزون ملت برادر عربستان سعودی ابراز دارم .

محمدرضاپهلوی

جشن پایان تحصیلی دانشکده فرماندهی و ستاد

باپیام شاهنشاه آریامهر دیروز مراسم جشن پایان تحصیلی افسران دانشجوی دانشکده فرماندهی ستاد در محل این دانشکده برگزار شد . پیام اعلیحضرت‌همایون شاهنشاه آریامهر بزرگ ارتشتاران را تیمسار ارتشبد ازهاری باین شرح قرائت کرد :

موفقیت‌طی‌دوره فرماندهی وستاد را به فارغ التحصیلان تبریک میگوئیم اطمینان داریم دانش و بینش نظامی که در طول طی این دوره بدست آورده‌ایدشمارا برای اجرای صحیح وظایف و مشاغل فرماندهی و ستاد مجهز تر ساخته و از این پس در خدمت مقدس سربازی نسبت به میهن عزیز و مقدسات‌ملی خود بیش از پیش موفق خواهید بود .

پس‌ازقرائت پیام شاهنشاه آریامهر فرمانده دانشکده فرماندهی و ستاد گزارشی داد،سپس رئیس ستادبزرگ ارتشتاران گواهینامه ونشان های فارغ التحصیلان را به آنان اهدا کرد .

مشکلات زندگی‌تهران

« مشکلات زندگی شهرتهران از نظر کمبود فضای سبز» موضوع سخنرانی این هفته کلوپ روتاری‌شمال تهران‌است که یکساعت بعد از ظهر فردا ، توسط آقای دکترمحمدصاق‌مبین معاون تحقیقاتی دانشگاه ملی‌و استاد دانشگاه تهران ، درهتل اینترکنتیننتال ، ایراد می‌شود.

حشیش در لاستیك

تایباد : مامورین گمرک تایباد از داخل لاستیک یک اتومبیل‌فرانسوی‌بشماره ۶۷۱ برانندگی «هنری مارتین» و سرنشینی ۳نفرباسامی «وانس» «ژونل» و «فیلیب» مقدار ٤ کیلو حشیش کشف کردند . راننده و ۳ سرنشین اتومبیل بازداشت شدند و دربازرسی یک قبضه اسلحه کمری و تعداد ٤۰فشنگ‌از آنها بدست آمد .

استعفای شهردار

بهشهر ـ دکتر «موجرلو» شهردار بهشهر پس از ۲۲ماه خدمت از سمت خود استعفا کرد . وی علت استعفای خود را عدم همکاری چندتن از اعضای انجمن شهر درجهات مختلف شهری و اداری ذکر کرده است .

تصویب طرح فاضلاب

شیراز ـ وزارت مسکن و شهرسازی ، با تهیه پروژه فاضلاب‌شهر شیرازو اجرای آن ، موافقت کرد . دیروز نامه وزیر مسکن و شهر سازی که در باره تصویب اجرای این طرح به استاندار فارس نوشته شده بود ، در جلسه انجمن شهر شیراز خوانده شد .

نارنگی به بازار میاید

رامسر ـ امسال،محصول مرکبات شمال حدود یکماه زودتر از سال گذشته ببازار عرضه میشود و تا ۱۵ روز دیگر ، نارنگی « انشو » که به نارنگی ایتالیائی معروف است بتهران‌ودیگرشهرستانها حمل خواهد شد .

هم‌اکنون خرید مرکبات از باغداران رامسر شروع‌شده است . بازانی که امسال در سواحل شمال بخصوص رامسر و شهسوار بارید ، در بهبود وضع مرکبات امسال تاثیر فراوانی‌داشت.

والاحضرت شاهپور غلامرضا فردا به مسکو میروند

ساعت ٤ بعد از ظهر فردا والاحضرت شاهپور غلامرضا برای یک دیدار رسمی به مسکو مسافرت می‌کنند . والاحضرت‌شاهپورغلامرضادراین سفر دو روز در مسکو ، ٤روز در سیبری و ٤ روز درتاشکند و دیگر شهرهای‌مسکوخواهند بود .

سفیر جدید مغرب

سخنگوی وزارت خارجه اعلام کرد،دولت شاهنشاهی ایران با انتصاب آقای بدرالدین اسنوش‌سفیر جدید دولت پادشاهی مغرب‌موافقت کرده است .

ملاقات با رئیس سنا

بامداد امروز«پنیتو داسیلوا» سفیر برزیل و «جرج پاپا ـ دوبولوس» سفیر یونان در ایران بامهندس‌جعفر شریف امامی رئیس‌سنا بطورجداگانه ملاقات و تودیع کردند.

دیپلمات ایران نایب رئیس کمیسیون سوم ملل‌متحد شد

غلامعلی سیار سرپرست اداره‌سازمان‌بین‌المللی‌وزارت امورخارجه و عضوعلی‌البدل هیئت نمایندگی ایران در بیست و نهمین اجلاسیه مجمع عمومی سازمان ملل متحد به سمت نایب رئیس کمیسیون سوم سازمان ملل متحد انتخاب شد . سازمان ملل‌متحددارای کمیسیون‌های متفاوتی برای مسائل مختلف است و فعالیت کمیسیون‌سوم بر اموراجتماعی‌متمرکزاست.

دوره‌تشریفات‌وپذیرائی

وزارت اطلاعات‌و جهان‌گردی اعلام کرد که از روز اول مهرماه ۱۳۵۳ دوره‌عالی تشریفات برای آشنا ساختن مسئولان تشریفات‌و پذیرائی دستگاه های دولتی درمرکز آموزش خدمات جهانگردی آغاز شد .

مدت این دوره ۲ ماه‌است و تازمانی‌که کلیه مسئولان تشریفات سازمان های‌دولتی آموزش کافی را فرا نگیرند دوره های دوماهه تشریفات تجدید خواهد شد .

ساعات کار موزه ها

امروز سخنگوی وزارت فرهنگ‌وهنراعلام کردازاول‌مهر ماه ۵۳ تا اطلاع بعدی ساعات کار موزه های کاخ گلستان ، هنر های ملی ، مردم شناسی، صبح ها از ساعت ۸٫۳۰ تا ۱۲ و بعد از ظهر ها از ساعت ۱۵ تا ۱۷ میباشد موزه هنر های تزئینی به علت تعمیرات تعطیل است .

نرخ امروز ارزها

یک دلار آمریکا بازرگانی و غیر بازرگانی ۶۷٫۷۵ریال. یک لیره انگلیسی بازرگانی ۱۵۷٫۱۵ ریال ، غیربازرگانی ۱۵۷٫۲۵ ریال . یک مارک آلمان غربی بازرگانی ۲۵٫۶۵ ریال ، غیر بازرگانی ۲۵٫۷۰ ریال . یک فرانک سوئیس بازرگانی ۲۲٫۷۰ ریال غیر بازرگانی ۲۲٫۷۵ ریال . یک فرانک‌فرانسه‌بازرگانی۱٤٫۲۵ ریال ، غیر بازرگانی ۱٤٫۳۰ ریال . یکصد فرانک بلژیک بازرگانی۱۷۳٫۸۰ ریال ، غیر بازرگانی ۱۷۱٫۵۰ ریال . یکصد لیر ایتالیا بازرگانی ۱۰٫۳۰ ریال ، غیر بازرگانی ۱۰٫۰۵ ریال . یکصد ین ژاپن بازرگانی ۲۳٫۱۵ ریال.

پیش بینی هوا

آسمان سواحل دریای مازندران ابرای همراه با بارندگی‌است . آسمان استان های آذربایجان ، دامنه های البرز نیمه ابری با وزش‌باد در سطح زمین و احتمالا رگبار های پراکنده است.

آسمان‌تهران نیمه ابری با وزش‌باد در سطح زمین می‌باشد .

گرمترین روز را آغاجاری باحداکثر ٤٦ درجه و خنک‌ترین شب را همدان با حداقل ۵ درجه بالای صفر داشت .

حداکثردرجه‌حرارت تهران ۳۰ و حداقل ۱۵ درجه‌بود.

فورد : افزایش قیمت نفت امنیت جهان را تهدید میکند

دیترویت ، یونایتد پرس ـ کنفرانس جهانی‌انرژی عصرامروز در دیترویت گشایش می یابد . جرالدفورد در این کنفرانس‌نطقی ایراد میکند . در این نطق که متن آن قبلا منتشر شد ـجرالد فورد به ملت های‌تولید کننده‌نفت خاورمیانه اخطار کرد اگر آنها قیمت نفت را کاهش ندهند وقایع فاجعه آمیزی روی خواهد داد. فورد اخطار کرده است که« ملت های دارای‌حق‌حاکمیت نمی‌توانند اجازه دهند که سیاست و روش زندگی آنها بوسیله دیگران‌دیکته و تحمیل شود و دیـگران درباره سرنوشت آنها تصمیم بگیرند . فورد گفت ادامه وضع فعلـی به انـهدام ونابودی بازار های جهانی منجر میشود . اظهارات فورد نشانه خشم روز افزون امریکااز شکست این

خانم! آقا!

گوشی را بگذارید! مگر گنج قارون دارید؟!

در دو سه سال اخیر اغلب صاحبان تلفن با دیدن قبض مصرف تلفن‌خود یکه میخورند و نگاه پر تعجب و گلایه آمیز خودرابه‌مامور شرکت‌مخابرات میدوزند.

خانواده‌ای که تا قبل از برقراری ارتباط بین شهری مثلا ۶۰۰ ریال در ماه پول تلفن میداد ناگهان قبض‌هایی دریافت کرد ۶ـ۵ برابر مبلغ قبض های قبلی بود.

تنها یک‌تلفن ۱۵ دقیقه‌ای از تهران به بندر عباس برای صاحب تلفن ۶۰۰ ریال تمام میشود و اگر این تلفن ها در ماه به ده بار برسد مبلغ‌قبض ارسالی شرکت مخابرات به رقمی نزدیک بهای اجاره یک آپارتمان خواهدرسید صاحبان تلفن‌از گرانی نرخ‌تلفن‌بین‌شهری گلایه دارند، در حالی که مقامات شرکت مخابرات‌معتقدند که گرانی مکالمات بین‌شهری، جدا از هزینه سرسام آوری‌که برای ایجاد این ارتباط بکار رفته، بخاطرکاهش بارخطوط بین شهری، امری اجتناب ـ ناپذیر است.

مقامات شرکت تلفن:

نرخ مکالمه باتلفن بین‌شهری‌را بخاطر آن گران کردیم که‌خانمها پشت تلفن قصه نگویند!

خانمها قصه میگویند

شرکت مخابرات میگوید: اگر نرخ تلفن مستقیم بین شهری ارزانتر از نرخ کنونی تعیین میشد معلوم نبود چه وقت دو نفر که اجبارا کار بسیار واجبی هم داشته‌باشند خواهند توانست با هم مکالمه کنند. چون در صورت‌ارزانی نرخ مکالمه بین شهری مطعاً‌همه خطوط شهرها در انحصار بعضی از افراد پر حرف و بخصوص خانمها خواهد بود که از صبح تا شب پای تلفن می‌نشینند و برای دورترین آشنایان خود قصه میگویند.

تاکنون ۳۶ شهر ایران در زیر پوشش شبکه مخابراتی‌بین شهری قرار گرفته است و مردم این شهرها میتوانند بطور مستقیم و بدون واسطه با هر شماره تلفنی‌در شهردیگرصحبت کنند. این طرح، بتدریج گسترش خواهد یافت و در آینده، مردم همه شهر های ایران قادر خواهند بود از منازل خود با کلیه نقاط‌مملکت ارتباط تلفنی برقرار کنند در حالی که قبل از آنکه‌شبکه مگروویوکشور مورد بهره ـ برداری قرار گیرد مردم شهرها ناچار بودند برای هر ارتباط تلفنی بادارات کاریر شهرخود مراجعه کنند و پس از قرار گرفتن در صف های طولانی و انتظار نوبت، از طریق کاریر موفق به تماس با شماره تلفن مورد نظر شوند.

از میان ۳۶ شهر مذکور، تهران بیشترین خطوط را در اختیار دارد در حالی که‌بعضی از شهر های کوچک ۵ تا ۶ خط تلفن بین شهری بیشتر ندارند و در یک لحظه، از میان مردم آن شهر ها فقط بهمان تعداد ۵یا ۶ نفر میتوانند با شهر دیگر تماس تلفنی داشته باشند و بهمین علت‌است کسی که از منزل خود در تهران بخواهد با شهرستانها تماس برقرار کند بسادگی‌موفق میشود اما در شهر کوچکی چون شاهی یا شاهرود شماره صفر این شهر ها اغلب در اشغال دیگران است و ازاین شهر در ساعات روز بندرت میتوان با شهر دیگر صحبت کرد. مسئولان شرکت‌مخابرات صحبت های‌غیر ضروری‌بعضی از خانواده ها را از طریق‌تلفن بین شهری دلیل اشغال مداوم شماره صفر تلفن ها میدانند و بهمین علت، برای آنکه این شماره در ساعات روزبارکمتری را تحمل کند، بهای مکالمات تلفن بین شهری از ساعت ۹ شب تا صبح به نصف تقلیل یافته است تا تلفن های غیر ضروری در این ساعات و با نرخ کمتری صورت گیرد.

گروهی از مردم که مثلا با ادارات و شرکت‌ها سر و کار دارند جز ساعات اداری‌روز، در ساعات دیگری نمیتوانند از تلفن بین شهری استفاده کنند و آنطور که مقامات شرکت مخابرات میگویندیک دلیل عمده گرانی نرخ تلفن در روزحمایت از همین مردم است!

دردسرهای تلفن بین‌شهری

بهره برداری از شبکه‌تلفن بین شهری همانطور که برای بسیاری از مردم بسیار جالب و دلخواه است، برای کسان دیگر دردسرهائی بهمراه داشته است. تا مدتها پس ازایجاد ارتباط بین شهری، بهای‌تلفن های مصرفی ادارات دولتی‌و شرکت های خصوصی تا چند برابر افزایش یافته بود و در این ادارات هر کارمندی بخود حق میداد در هر روز به هر شهری که مایل است تلفن کند و باین ترتیب باداره متبوع خود ضرر بزند.

از طرف دیگر بعضی از صاحبان مغازه که دارای تلفن عمومی بودند نیز از این راه دچار ضرر های زیادی‌شده‌اند. یک مشتری به بهانه تلفن به دوست یا خانواده خود در تهران، با گرفتن شماره صفر و کدشهر مورد نظر در ازاء ۳ یا ۵ ریالی که در قلک تلفن می انداخت تا ۵۰۰ـ۶۰۰ ریال‌به صاحب‌مغازه ضرر میزد، کسانی هم که در چند آپارتمان از یک تلفن مشترک استفاده میکردند در این زمینه ضرر میکردند این ضرر را همیشه همسایه شهرستانی به همسایه های‌دیگر تحمیل میکرد. این مشکلات البته مدتی بعد با بستن شماره صفر تا حدودی مرتفع شداما هنوز مشکل گرانی قبض های آبونمان تلفن گریبانگیر خانواده‌ها است.

یک خانواده بدون آنکه حساب تلفن های خود را داشته باشنداقدام‌بگرفتن شماره های مکرر به شهرها میکند و تازه در پایان دو یا سه ماه است که میفهمد چه رقم‌سرسام آوری را فقط بابت تلفن باید بپردازد در حالی که‌اگر حساب تلفن های خود را داشته‌باشد شاید کمتر به تلفن های‌مکرر پیش شهری رغبت نشان دهد.

برای رفع این نقیصه شرکت مخابرات طرح خرید تلفن‌های کنتردار را تهیه کرده و آنرا بمناقصه گذاشته است، این تلفن ها بزودی تهیه و بمردم عرضه خواهد شد و در آن صورت‌هر صاحب‌تلفن‌همانگونه که از مصرف برق یا آب‌روزانه خود آگاه است از مصرف تلفن روزانه خود نیز اطلاع خواهد داشت.

پول

از عصر معامله باگاو تا روزگار اسکناس تحریری

«ریال» ایران، اینک به صورت یک پول معتبر و بی تزلزل جهانی در آمده است: پس از آن که آزادی ارز و تشکیل بازار بین‌المللی پول و سرمایه در تهران، نتایج مثبتی ببار آورد، شورای پول و اعتبار تصویب کرد که بانک مرکزی، صندوق بین‌المللی پول را از آزادی تبدیل ریال‌به پول های دیگر، آگاه کند.

این تصمیم روز چهارشنبه به بانک مرکزی اطلاع داده شد و از فردای آن روز، پنجشنبه، پول ایران، جای مستحکم خود را در میان پول های معتبر جهان یافت و اکنون صندوق بین‌المللی پول می تواند از این پس ریال را، در معاملات خود، به عنوان یکی از ارز های مهم قابل‌تبدیل مورد استفاده قرار دهد. اجرای این تصمیم، موبدو تثبیت کننده این نکته بود که ریال هم‌دیگر قابل تبدیل به ارز های دیگر کشور های جهان است.

گزارش زیر، پیرامون پول و مسائل پولی، بهمین مناسبت فراهم آمده است.

«پول در عصر ما، دیگر تنها نماینده‌میزان شمش ومسکوکات فلزی نیست، بل معیار سنجش نیرو های اقتصادی و مالی جامعه است. هر چند امروزه در بیشتر کشور ها، پول‌غالبا با طلا مرتبط است، با اینهمه بگونه‌یی که از داد و ستد های بین‌المللی می توان دریافت، ارتباط پول با طلا بهیچ روی قدرت پول را مشخص نمی ـ سازد، زیرا در اصل، این قدرت و اعتبار اقتصادی جامعه است که پول آن جامعه را آرزش و اعتبار می دهد.»

با چنین توجیهی است که دکتر منوچهر زندی حقیقی، استاد دانشگاه تهران، درکتاب خود ـ «پول و بانک دراقتصاد جدید» ـ از ماهیت پول سخن می گوید.

پول چیست؟

لیکن در این موقع، محتملا یک سئوال فراروی مردم ما قرار گرفته است: براسی پول چیست، و این کاغذ هایی که ازلحاظ ماهیت هرگز ارزشی بیش از هزینه چاپ و قیمت کاغذشان ندارند ـ یا سکه هایی که ارزش حقیقی‌شان کمتر از ارزش اسمی آنها است ـ چطور به وجود آمده است؟

قسمتی از این پرسش را، دکتر «مشکوة»، رئیس‌دانشکده اقتصاد تهران در کتابی که با نام «پول» انتشار داده، چنین پاسخ میدهد:

پول‌به عنوان یک نهادتاریخی، همیشه یک نقش داشته است، منتهی نقش پول، در هر زمان با شکل های گوناگون ظاهر شده است: در بدو امر مبادلات به شکل پایا پای‌صورت می گرفت، لیکن این نوع‌معامله در عمل با مشکلاتی روبرو شد. فی‌المثل اگر کسی گاوی‌داشت که می خواست آن را واگذار کند و در قبال آن یک گوسفند بدست آورد، می بایست بدنبال کسی بگردد که اولاگوسفندی برای فروش داشته باشد. ثانیا مایل به تعویض گوسفند با گاو باشد. تازه اگر هم چنین شخصی پیدا می شد، معلوم نبود این معامله در مقابل‌ارزش های برابر صورت گیرد.

از این روی مدتی گذشت تا مبادلات پایاپای با دخالت پول به دو عمل تقسیم شد: یکی خرید و دیگری فروش.

با این تقسیم بندی، مبادلات عملا وارد مرحله تازه‌یی شد. از همین زمان ها بود که نقش پول نیز به عنوان یک عامل ضروری معاملات، نمایان شد. منتهی پیش از اختراع پول کاغذی توسط چینی ها، همیشه یک «کالا» نقش پول را بازی می کرد، تا جائی که در عهد عتیق در کنار مدیترانه گاو و گوسفند نقش پول را بازی می گردند و حتی در ویرجینیا «تنباکو»، و در ارض جدید «ماهی خشک شده» این نقش را به عهده داشتند. تا آن که بتدریج کالا های گوناگونی که نقش پول را به عهده داشتند از جریان خارج شدند. وفلزات قیمتی مانند طلا و نقره جای آنها را گرفتند.

سکه ...

گرچه در باره سکه روایات گوناگون وجود دارد، لیکن بهرحال، تمامی‌این روایات‌حکایت از آن دارندکه قدیمی‌ترین سکه‌یی که در جهان ضرب شد سکه کشورلیدی‌و منسوب‌به «کرزوس»، پادشاه این سرزمین بود.

دومین ملتی که کار ضرب سکه را بطور جدی شروع‌کردند وادامه دادند ایرانی‌ها بودند: در سال ۵۱۷ قبل از میلادمسیح، داریوش اول، پادشاه هخامنشی، نخستین سکه را بنام خودضرب کرد.

دامنه رواج سکه، پس از ضرب‌آن در ایران، در نقاط‌دیگر دنیا گسترده شد و از جمله به یونان رسید. اما، در صدراسلام بود که کار ضرب سکه در تمام دنیا پیشرفت کرد.

اسکناس

گرچه اختراع سکه، بسیاری از مشکلات‌تجارت، خاصه‌مبادلات جنس باجنس را حل کرد، لیکن حمل و نگهداری‌خود سکه‌هانیز، بخاطر درشتی و سنگینی که داشتند، خالی از مشکلاتی‌نبود. تاآن که مارکوپولو سیاح‌ونیزی از سفر «چین» به زادگاه‌بازگشت و در سفرنامه معروفش، مطالبی در باره یک نوع پول کاغذی بنام «چاو»که در چین رواج داشت، نوشت، وتوجه سایر مردم‌جهان را نیز به پول کاغذی که سبکتر وحمل ونگهداریش آسان‌تر بود جلب کرد.

البته پیش ازسفر مارکوپولو، مغول‌ها چاپ اسکناس را در ایران شروع کرده،مدت کوتاهی ادامه داده بودند، ولی مردم این قوم، درسال ۶۹۳ هجری قمری بود که برای اولین بار نوعی پول کاغذی به همان نام «چاو» منتشر کردند.

در اروپا، تاریخ واقعی نشر اسکناس را ماه مه ۱۷۱۶ میدانند ومیگویند: در این تاریخ «لاس» اسکاتلندی، در فرانسه اسکناس چاپ کرد و «بانک دوفرانس» را بوجود آورد.

پول تحریری

پول کاغذی، چنان رواجی یافت و سیر تکاملی خود راچنان ادامه داد که اکنون غیر از اسکناس «پول تحریری» نیز با ارقام درشت‌تر، نقش موثری در تجارت دارد. پول تحریری‌عبارت است از چک، سفته یا هرگونه وسیله انتقال نقدینه یا اعتبار اشخاص در بانک‌ها از حسابی به‌حساب‌دیگر. اینک چنان‌معاملات ودادوستدها را درحیطه خویش گرفته است که: تنها در کشور فرانسه ۷۵ درصد، و درانگلیس وآمریکا حتی تا ۹۰ درصد پرداخت‌ها، از طریق همین‌پول تحریری صورت می‌گیرد.

گسترش دامنه معاملات، از چند قرن‌پیش، در زمینه تجارت پدیده دیگری بنام «بورس» رانیز بوجود آورد. تاریخچه پیدایش بورس به قرون وسطی میرسدکه در آن‌زمان، گروهی‌از بازرگانان،

بقیه در صفحه ۱۶

MNLASTHEPWXOYROZBICKVYFGUQ

کلمه سحرآمیزی که زبان انگلیسی رابشما می‌آموزد!

همهٔ زبان‌انگلیسی دراین‌بیست وشش حرف‌خلاصه‌میشود. شماباترکیب‌های گوناگون این حروف به‌گنجینه نامحدود کلمات و جملات انگلیسی‌دست می‌یابید. هنر شما در این است که بتوانید ترکیب‌هائی معنی دار در زبان انگلیسی بسازید، مثل موسیقی‌دانی که بانت‌های محدود خویش آهنگ‌های متعدد دل‌انگیز بوجود میآورد.

شما هم‌به گروه بیشمار شاگردان «خانه زبان» بپیوندید، از برنامه‌های مخصوص‌تدریس زبان، از معلمین کارآزموده ایرانی و خارجی، و از کلاس‌های ما که در سطوح مختلف سنی و تحصیلی ترتیب یافته‌اند استفاده‌کنید.

* کلاس‌های مخصوص مسافران به خارج از کشور
* کلاس‌های اعزام محصل به خارج
* کلاس‌های تافل
* کلاس‌های مخصوص امتحانات ورودی مدارس عالی
* کلاس‌های کنکور سراسری دانشگاه‌ها
* کلاس‌های مخصوص دانش‌آموزان سال ششم دبیرستانها
* کلاس‌های ترمی عادی از مبتدی تا عالی «۳ ساعت در هفته»
* کلاس‌های مکالمه با استادان خارجی
* کلاس‌های ترمی فشرده با دو استاد ایرانی و خارجی «۶ ساعت در هفته»
* کلاس‌های ترمی سریع با دو استاد ایرانی و خارجی «۱۲ ساعت در هفته»

تدریس درکلاسهای خانه زبان از شنبه ۶ مهرماه آغاز میشود.

خانه زبان به ۳۰٪ از قبول شدگان کلاسهای کنکور اعزام خود، به‌ترتیب نمرات قبولی بورس‌تحصیلی دوره‌تافل اهداء میکند.

علاقه واقعی به یادگرفتن زبان تنها شرط عضویت در خانه زبان است.

THE LANGUAGE HOUSE
خانه زبان
تلفن: ۶۶۲۰۱۱ - ۴۰۷۹۱ - ۴۴۳۹۵
خیابان پهلوی بالاتر از امیراکرم مقابل آندره

اطلاعیه

کارگاه موسیقی کودکان و نوجوانان سازمان رادیو تلویزیون ملی ایران

تعدادی داوطلب دختر و پسر ۸ تا ۱۵ ساله را برای کلاس های سنتور ـ تار ـ سه تار ـ تنبک ـ فلوت ـ اوبوا ـ کلارینت ـ فاگوت و نیز تعدادی داوطلب ۱۴ تا ۱۶ ساله برای کلاس گروه آواز جمعی از طریق آزمایش می پذیرد.

داوطلبان بایستی جهت ثبت نام و شرکت در آزمایش ورودی از اول تا دهم مهر ماه ۱۳۵۳ همه روزه باستثنای روز های پنجشنبه و جمعه از ساعت ۱۵ الی ۱۹ به کارگاه موسیقی مراجعه نمایند.

آدرس: خیابان تخت طاووس ـ خیابان دریای نور ـ خیابان هفتم ـ پلاک ۲٫۴۱ م الف ۱۲۷۳۱

آگهی اصلاحی

تعقیب آگهی شماره ۱۴۸۲۱ـ۲۷٫۱۲٫۵۲ باطلاع عموم‌می‌رساند: طبق تصمیم مجدد وزارت اطلاعات وجهانگردی آگهی های ثبت شهرستانهای نامبرده درزیر در روزنامه های‌مذکور در ذیل درجو انتشار خواهدیافت.

۱ـ آگهی های نوبتی ثبت‌قشم درروزنامه بورس چاپ تهران.
۲ـ آگهی های ثبت کرج در روزنامه مردم چاپ تهران.
۳ـ آگهی های ثبت‌پیرانشهر درروزنامه پیغام امروز چاپ تهران.

علاقمندان به‌آگهی های مذکور درفوق میتوانند بروزنامه‌های نامبرده مراجعه‌و کسب اطلاع‌فرمایند.

م الف ۱۲۷۲۳

رئیسیان
معاون وزارت‌دادگستری ورئیس سازمان ثبت‌اسناد واملاک کشور
آ ـ ۹۳۷۸۰

PAHLAVI UNIVERSITY SCHOOL OF VETERINARY MEDICINE

Requires a Medical Secretary with the following qualifications:
Fluent in English Language
English Typing
At least 2 years of experience
Shorthand will be considered as an advantage

Qualified individuals may send their resume to: (Job Evaluation office, Pahlavi University, Shiraz.)

Date of Exa.: 13th of Mehr 1353 = 5th of Oct. 1974.

دیزل ژنراتورهای اشکودا

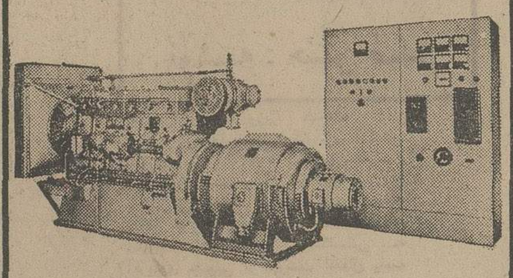

ČKD PRAHA

برای مصارف صنعتی وروشنائی شهرها:

انواع اتوماتیک برای بیمارستانها درمواقع اضطراری ونوع سیار

محکم ـ بادوام

دارای ساختمان مطابق تکنیک روزبالوازم یدکی فراوان و سرویس منظم

نماینده‌انحصاری: شرکت تجارتی ایران‌واشکودا

تهران خیابان تخت جمشیدشماره ۱۶۲ تلفنهای: ۸۲۵۳۶۰ ـ ۸۲۹۴۲۷

تلگرافی: اشکودا ورکس

ازماشین آلات چکسلواکی درسالن‌شماره ۷ نمایشگاه بین‌المللی دیدن فرمائید.

آگهی شهرداری پایتخت

شهرداری پایتخت به استناد قانون نوسازی و برطبق تصویب نامه شماره ۱۹۳۵ مورخ ۴٫۶٫۵۳ انجمن شهر پایتخت در نظر دارد طرح مربوط بخرید املاک واقع در امتداد بزرگراه انوشیروان دادگر بطرف شرق واتصال کوچه موجود بجاده ماشین دودی را بمرحله اجرا بگذارد لذا مراتب باستناد ماده ۱۷ قانون نوسازی و ماده ۵ آئین نامه‌طرز اعلام طرح های مصوب به اطلاع‌مالکین و صاحبان حق کسب و پیشه میرسد که با مراجعه به اداره کل املاک و ثبت اراضی شهرداری واقع درخیابان ایرانشهر شمالی ساختمان شماره ۴ نقشه و سیاهه ارزیابی را ملاحظه وچنانچه‌به ارزیابی شهرداری اعتراض دارندظرف مدت دو ماه ازتاریخ نشر اولین آگهی اعتراض کتبی خود را منضم به فتوکپی سند مالکیت با قید نشانی کامل باداره مذکور تسلیم و رسید دریافت دارند.

م الف ۱۲۱۴۰

شهردار پایتخت

اطلاعات
سال چهل و نهم
بنیانگذار : عباس مسعودی
صاحب‌امتیاز ومدیر : فرهاد مسعودی
سردبیر : احمد شهیدی
محل اداره : خیابان خیام . ساختمان اطلاعات . تهران
تلفن : ۳۱۱۰۷۱ تا ۳۱۱۰۷۹
تلکس : ۲۳۳۶ ـ تلگرافی : اطلاعات ـ تهران

تلاش برای اخراج کی‌سینجر از کابینه فورد

نیویورک تایمز

واشنگتن ـ جرالد فوردرئیس جمهور امریکا با انگشت گذاشتن بر روی این نکته که اجازه خواهد داد تا هنری ـ کیسینجر وزیر خارجه‌اش کماکان «صاحب دوکلاه» باشد وضمن تصدی‌وظائف‌وزیرخارجه عنوان ریاست شورای امنیت ملی امریکا رانیز بدك‌بکشد کار انتخاب نهائی کیسینجر یاجمن شلزینگر وزیر دفاع امریکا و ترجیح نهادن یکی از آنها بر دیگری را برای مدتی به تاخیر انداخته است .

گرچه‌جرالد فورد این گزارش ها را که اعضای تیم ژاژه‌نفس وی توصیه کرده است که‌عنوان ریاست شورای امنیت ملی امریکا از کی‌سینجر سلب‌شود علنا تکذیب کرده است ، اما بدون تردید انکار نمیکند که رایزنان نزدیك وی «توصیه های محرمانه‌ای» به‌وی کرده‌اند بنابر گزارشهائی که‌در مطبوعات انتشار یافته است مشاوران نزدیك فورد تاکید کرده‌اند که شخص دیگری به ریاست شورای امنیت ملی امریکا گمارده شودو با این کار استیلای بی سابقه کیسینجر بر سیاست جهانی‌ایالات‌متحده پایان یابد و شایدحتی نقش او نیز تقریبا به همان سطحی که تعیین کننده ارزش و مقام شلزینگر در دولت امریکاست تنزل داده شود. مشاورانی‌که به آنها اشاره کردیم عقیده دارند (وشاید امیدوارند) که کاستن عظمت مقام و مسئولیت های کی‌سینجر و دادن ابعاد عادی تربه مقام و وظائفش این نتیجه را ببار خواهد آورد که کی‌سینجر آزرده شود یکباره و خشمگینانه از پست وزارت خارجه نیز استعفا کند.

جرالدفورد باسخنان اخیرش جلوی وقوع معارضه‌ای را که میتوانست چنین نتیجه‌ای ببار آورد عجالتا گرفته است . با اینحال ظاهرا شانس اندکی وجود دارد که کی‌سینجر و شلزینگر بتوانند دردولت فورد جداکثر تامدتی طولانی تر از فاصله زمان حاضر و تابستان آینده بایکدیگر بسازند علاوه براین علیرغم اطمینان هائی که از طرف جرالد فورد داده شده است به اعتقاد مردانی که در داخل کاخ سفید از نزدیك با رئیس جمهور جدید امریکا همکاری دارند در معارضه کیسینجر و شلزینگر ، آنکه شانس بیشتری برای پیروز شدن دارد کیسینجرنیست بلکه شلزینگر است.

حتی در صورتی که سازگاری کیسینجر و شلزینگر بر سر امور سیاسی قابل تصور باشد ، بازهم درگیری و تسویه حساب نهائی آنها درآینده‌ای نه چندان دور، اجتناب ناپذیر است در تاریخ امریکا تاکنون هرگز سابقه‌نداشته است که در یک کابینه امریکا ، دو روشنفکر برجسته نظیر کی‌ـ سینجر و شلزینگر همزمان با یکدیگر تصدی پست های وزارت خارجه و وزارت‌دفاع‌را عهده‌دار بوده باشند یکی‌ازصاحب‌منصبان عالیمقام کاخ سفید که هم‌کیسینجر و هم شلزینگر را بخوبی‌میشناسد اخیرا گفته است که در دولت موجود امریکا دوجاه طلب‌بزرگ وجوددارندکه هردوبسیار زیرکند و این تشابه و برابری ، سازگاری دادن آنان را بسیار دشوارتر میکند .

واقعیت این است که باحتمال قریب به‌یقین کیسینجر و شلزینگر با یکدیگر توافق سیاسی ندارند . شلزینگر معتقد است که دیپلماسی «آب کردن یخ های جنگ سرد» و نزدیکی و تفاهم ابرقدرتهای شرق و غرب بصورتیکه کیسینجر ابداع کرده است امریکا را ناگزیر میکند تا امتیازاتی بیش از آن اندازه که میتواند قابل قبول باشد در تمام جبهه‌ها ، در «سالت» (مذاکرات مربوط به محدودکردن تسلیحات اتمی و موشکی) در کاهش‌توازن و دوجانبه نیرو های‌شرق و غرب در اروپای مرکزی ، و در پیمان امنیت اروپائی به شوروی تسلیم کند شلزینگر با تاکید این نکته که تفاهم و نزدیکی شرق و غربگل نیست که خیلی سریع و آسان پژمرده شود ـ خواستار آن است که امریکا در مذاکره و معامله با شوروی سختگیرتر باشد .

به این حساب قابل‌پیش بینی‌است که شلزینگر در ماه های آینده‌بیش از پیش در برابر سیاست دربست کی‌سینجر بر هر دو پست‌وزارت خارجه و ریاست شورای امنیت ملی مقاومت نشان خواهد داد ریچارد نیکسون رئیس جمهور سابق امریکا به سبب فشار خرد کننده دردسرهای عظیمی‌رسوائی واترگیت هرگز مجال آن را نیافت که به این مسئله (ساطه مضاعف کیسینجربر وزارت‌خارجه و شورای امنیت ملی) التفات کند و راه حلی برای آن بیاندیشد و بنابراین کیسینجر فعال مایشائی خود را تا پایان ریاست جمهوری نیکسون حفظ کرد .

آزادی زندانیان در قبرس یونانی ها و ترک های‌قبرس زندانیان مجروح خود را با یکدیگر مبادله‌کردند . در عکس گروهی از اسرای یونانی که توسط ترکهاآزادشده‌اند دیده می شوند .
عکس‌رادیوئی یونایتدپرس

اسرائیل: باسرکوبی اعراب سلاح نفت بی اثر میشود

احسان عبدالقدوس

بدون شك یکی از علل مهمی که منجر به پیروزیهای ششم اکتبرشد این است که اسرائیل هیچگاه انتظار نداشت مصر جنك کند... انورالسادات تاکید میکرد که ما جنك خواهیم‌نمود ولی اسرائیل اظهارات انورالسادات را باور نداشت . مصر هم تعمد داشت که اسرائیل همچنان در ناباوری باقی بماند و توجهش را معطوف به تماس های بین‌المللی ساخت بگونه‌ای که اخبار این تماسها ، آمادگی های نظامی را تحت‌الشعاع قرار داد. در عین حال‌مصر تعمدا اخبار رسمی گمراه کننده‌ای پخش میکرد از جمله این‌خبر که‌چند روز قبل از آغاز نبرد منتشر شد دائر براین‌که مصر به افسران وسربازان مصری اجازه نداده است تابرای انجام مراسم حج عمره به عربستان سعودی سفر نمایند.

مسئله مهم آن‌است که اسرائیل توقع جنك را نداشت و مسئولان آن بافخر وغرور یادآورمیشدندچنانچه مصر قصد جنك داشته باشد تا دهسال دیگر جنك نخواهد کرد.

بدون شك تاکتیك سیاسی‌و نظامی راکه مصر برای رودررویی با اسرائیل بمنظور رسیدن به پیروزی، بکار برد . ممکن است اسرائیل برای جنك بامصر بازی کند . زیرا تاکتیکی است معروف در هنر نظامی برای رسیدن به‌اصل غافلگیری . یعنی این که‌چون‌اسرائیل دراثر اصل غافلگیری شکست خورد «زیرا هیچگاه جنك را پیش بینی نمی کرد و قدرت جنگی اعراب را باور نداشت» اعراب باید سعی نمایند که‌در همان اشتباه گیرنیفتند . یعنی این‌که باید همیشه قوی تر از غافلگیری‌باشند. زیرا ممکن است قرارداد جداسازی‌نیرو ها فقط فریبی باشد که اسرائیل بدان پناه برده تابتواند دراین مدت‌سازندگی نیرو های خودرا انجام دهدو موقعی‌که به اصل غافلگیری اطمینان یافت‌ضربت خودرا وارد سازد.

چند هفته پیش فرمانده‌هی‌اسرائیل تمام نیرو های احتیاط خودرا احضار کرد ومانور های وسیعی را در صحرای‌سینا وسایر مناطق اجرانمود.

باید دانست که اسرائیل در قبال شکست ششم اکتبر ساکت نخواهد نشست .

جنك‌ششم اکتبر دو واقعیت رادر برابر تمام جهانیان ثابت کرد:

ـ سقوط نظریه امنیت اسرائیل که براساس اشغال اراضی اعراب‌درخارج مرز اسرائیل استوار بود.

ـ وقدرت نفت‌اعراب.

اسرائیل سعی دارد در تمام اظهارات مسئولان خود و اخباری که منتشر میکندو در تمام تماسهای دیپلماسی خویش این دوواقعیت راخنثی سازد ودراین باره بربهانه هائی که منطقی وانمود میشود، تکیه دارد. از جمله بهانه های مزبور بشرح‌زیراست:

* شکست ششم اکتبر دلیل دیگری بر صحت نظریه امنیت اسرائیل است. زیرانبرد ها در سینا وجولان‌رخ دادو چنانچه اسرائیل سیناو جولان را در اشغال نداشت این نبرد ها در داخل اسرائیل روی میداد. پس‌اگر اسرائیل بخواهد خودرا حمایت کند و جهانیان هایل به حمایت موجودیت اسرائیل هستند باید سیناو جولان‌بار دیگر کاملا به اشغال اسرائیل درآید.

*واما در موردنفت ، کاملا ثابت شده است که‌دول عربی دو روز پس از عبور نیروهای مصر از کانال سوئز و شکستن خط دفاعی‌بارلو تصمیمات لازم درباره محدود کردن استخراج‌و صدور نفت را اتخاذ کردند وبدنبال آن‌قدرت نیرو های سوریه برای ادامه جنك و پیشرفت درخاك اسرائیل ثابت گشت.

معنی این امر در منطق اسرائیل آن است که اگر پیروزی نظامی تحقق نمی یافت ، دول عربی هیچگاه سلاح نفت رابکار نمی‌بردند. یعنی این که نفت‌نمی تواند به تنهائی سلاح باشد . بلکه سلاحی است مکمل قدرت نظامی ضربتی وتازمانی که اعراب این قدرت ضربتی را دارند جهان تحت رحمت دولت‌عربی نفتی قرار خواهد داشت . گذشته ازاین جایگزینی‌برای این‌قدرت وجود ندارد، مگر ازبین بردن‌این‌قدرت و ازبین بردن آن‌امکان پذیرنیست مگر از راه تسلط مجدد اسرائیل.

این است منطق اسرائیل و همین منطق باعث می شود که مصرهمیشه‌در انتظار غافلگیری نظامی باشد وخودرا قوی‌تر از غافلگیری سازد.

شاید مهمترین موضوعی که‌توجه اسرائیل را بخود معطوف داشته‌این است که مصر با امریکا به‌مرحله‌ای از «جداسازی مناقشات» رسیده است و اگر میان مصر وامریکا بحرانی نباشد اسرائیل نمیتواند با مصر وارد مناقشات گردد . زیرا اسرائیل‌همانطور که رهبرانش اظهارمیدارند فقط با اعتماد به امریکا میتواند جنك‌کند وبا این‌که نیکسون‌بیش‌ازهررئیس‌جمهوری امریکا به اسرائیل کمك کردو با اینکه پس‌از جنك ششم اکتبر بیشتر ازقبل از ششم اکتبر به‌آن کمك دادمع‌الوصف بدان جهت که جداسازی مناقشات را با مصر پذیرفت ، قوای صهیونیستی ، ماجرای واترگیت را دامن زدند تا به حیات سیاسی نیکسون خاتمه دادند.

دومین نمایشگاه بین المللی در تهران

در شماره دیروز آماری داشتیم که طی سه روز ، یکصد و ده هزار نفر از نمایشگاه بین‌المللی تهران دیدن کرده‌اند و نکته جالبی هم درین آمار بود که روز جمعه ، قسمت اطفال و اشیاء گم شده بیش از ۲۵۰ کودک گم شده را به والدین آنها تحویل داده است !

در هر حال ، این دومین نمایشگاه بین‌المللی است که در تهران تشکیل می شود و جز ایران ۳۲ کشور جهان محصولات خود را در آن عرضه کرده‌اند .

وسعت نمایشگاه ، تعدد کشور های شرکت کننده ، تنوع محصولات عرضه شده و ابتکاراتی که شرکت کنندگان در آراستن غرفه های خودبه خرج داده‌اند از موقع ممتاز اقتصادی و بازرگانی کشور میزبان حکایت دارد . برای اینکه ایجاد غرفه ها مستلزم هزینه و صرف وقت و زحمت زیاد است و طبیعتا هر کشوری به تناسب بهره‌یی که از شرکت در نمایشگاه عایدش می شود ، وقت و پول صرف آراستن غرفه خود می کند . با این مقدمه ، شرکت فعالانه کشور های مختلف و رقابت آنها به منظور جلب نظر بینندگان و ارائه کالا های بیشتردرنمایشگاه بین‌المللی تهران، امری کاملا طبیعی‌ومنطقی به نظر میرسد . ایران کشوری است‌که باسرعت در طریق گسترش قدم برمی دارد و همه وسائل را از منابع مالی گرفته تا امکانات‌طبیعی و استعداد های انسانی برای چنین مقصودی فراهم دارد . کشوری با این مشخصات در حالیکه جوینده بازار های تازه برای صدور محصولات صنعتی و سنتی خویش است ، خود بازاری مهم برای جذب کالا های خارجی بشمار می آید و نمایشگاه بین‌المللی تهران چنین خصلتی را به خوبی منعکس می سازد .

در نمایشگاه بین‌المللی تهران ، موسسات تولیدی و صنعتی تصویر مجسمی از تحولات اقتصادی و صنعتی ایران به معرض نمایش قرار داده‌اند در حالی که متقابلا ۳۲ کشور جهان محصولات باب بازار های ایران را به وارد کنندگان ایرانی عرضه میکنند و در طول مدتی که نمایشگاه دائر خواهد بود طبعا صاحبان صنایع و بازرگانان ما فرصت کم نظیری در اختیار خواهند داشت جهت آشنایی با نمایندگان صنایع معتبر و شرکت ها و بازرگانان ۳۲ کشوری که محصولات خود را در نمایشگاه ارائه کرده‌اند و مبادله اطلاعات فنی و بازرگانی بین طرفین .

خوشبختانه ، ایران علاوه برآنکه دلایل زیادی برای فعالیت گسترده در زمینه برگزاری نمایشگاه های بزرگ صنعتی و بازرگانی و شرکت در نمایشگاه های مشابه خارجی دارد ، در سال های اخیر وسائل ایجاد نمایشگاههای بزرگ بین‌المللی را نیز از هر جهت فراهم آورده است . بطوری که اولین و دومین نمایشگاه بین‌المللی تهران ، هر دو مشخصات کامل یک نمایشگاه آبرومندانه و مجهز جهانی را حائز بوده‌اند .

طرح عباس آباد

طرح‌عباس‌آباد پس‌از چند سال معطلی ومطالعه و سروصدا بالاخره وضع روشن وامیدبخشی بخودگرفت . باتوضیحاتی که شهرداردادباید آنرا یك‌طرح‌نمونه‌ونموداری از تهران سال ۲ هزار بحساب آورد.

شاهنشاه آریامهر دراین‌زمینه اوامر متعددی صادرفرموده‌اند و مکرر تاکید کرده‌اند که تهران درگسترش ونوسازی آینده خود باید یك‌شهر مرفه‌و مجهزومدرن‌و مصفا باشد. همه‌این خواص درطرح‌عباس‌آباد منظور شده‌است. خوشبختانه طرح‌وقتی آماده اجرا است که دست دولت در تامین اعتبار آن‌باز است. شهرداری اعلام کرده که اگر برای پیاده کردن طرح شریك‌پیدا نکندزمینهای منطقه‌رابرای ساختمان بمردم میفروشد. این نظر جنبه مثبت‌و منفی‌دارد که‌باید از هم‌اکنون‌متوجه‌جنبه‌منفی آن‌بود. وقتی قرارشد هرکس‌برای خودش چیزی بسازداحتمال تخلف از طرح وتجاوزبه تجهیزورفاه‌شهری زیاد است. مگرآنکه‌شهرداری بدقت‌و بسرعت‌تمام مراحل کاراجرائی راکنترل ونظارت کند. تامین ۲۰ میلیارد تومان ازعهده مردم خارج‌است بنابراین‌بهتر است دولت‌وشهرداری مخارج‌عمومی وپارك‌سازی لوله‌کشی آب‌و برق وگازوجاده‌سازی رابدوا آغازکنند تامردم بعملی بودن طرح‌اطمینان پیداکنندطبعا مخارج بعدی رامردم بهرمبلغی که‌باشد باسرعت تامین خواهند ساخت. اگر سهم هربخش رابه‌تفکیك معلوم کنیدسهم مردم‌چندان زیادنیست بلکه بیشترین‌و سنگین‌ـ ترین اعتبار بعهده‌دولت‌است.

امیدواریم شهرداری با همین‌خوشبینی وعلاقه ودولت با دست گشاده به‌دنبال اجرای هرچه زودتر طرح‌باشند تا این طرح که برای آن‌زحمات زیادکشیده شده سرنوشت طرح عودلاجان راپیدا نکند.

تحول درسازمان آزادی فلسطین

ظرف۲۴ ساعت گذشته دو تحول مهم‌در مسئله فلسطین‌روی داده است ازیك‌طرف‌مجمع‌عمومی‌سازمان‌ملل‌متحد علیرغم‌مخالفت شدید اسرائیل، موافقت کرد که مسئله فلسطین بعنوان مسئله یك‌ملت ،نه مسئله‌گروهی آواره ،دردستور کاراین‌دوره مجمع موردرسیدگی قرارگیرد.ازطرف‌دیگرسازمان آزادی‌بخش‌فلسطین برای نخستین‌بار دراعلامیه‌ای که باتفاق مصروسوریه منتشر کرد راه‌حل مسالمت‌آمیز رابرای‌حل بحران منطقه پذیرفت.

اهمیت این‌امر که مجمع‌عمومی سازمان ملل به مسئله فلسطین بعنوان مسئله‌یك‌ملت رسیدگی کند دراینست که اکثریت‌اعضای این‌سازمان جهانی وبعبارت دیگر اکثریت کشور های‌جهان اعلام میکنند فلسطینی‌ها ملتی هستند که احتیاج بیك‌میهن‌دارند . تاکنون سازمان ملل‌متحد هرگاه به مسئله فلسطینی‌ها رسیدگی کرده باآنها مانندمشتی افراد آواره رفتار شده که‌باید ازلحاظ تامین مواد غذائی ومسکن مورد حمایت‌قرار گیرند .اما این‌بار سخن ازاینست که فلسطینی‌ها باید از خود میهنی داشته باشند.

این‌تصمیم سازمان ملل ، موقعیت اعراب رادر برابراسرائیل بمیزان‌زیادی تقویت خواهدکرد، و درست باین سبب است که طرح مسئله فلسطین درسازمان ملل، اسرائیل رابشدت‌خشمگین کرده‌است.

دومین واقعه‌ای که روی داده‌و در تغییر چهره مناسبات منطقه تاثیر میگذارد، قبول این‌حقیقت از ناحیه سازمان آزادی‌ـ بخش فلسطین‌است که جنك تنها راه‌حل مسئله‌خاورمیانه‌است . نمایندگان فلسطین‌در اعلامیه‌ای که‌بعد از مذاکرات اخیرقاهره با مصروسوریه منتشر کردند قبول کرده‌اند درهرقسمت ازخاك اصلی فلسطین که‌بهر ترتیب‌خواه ازراه جنك و یا از راه های مسالمت‌آمیز آزادشود حکومت فلسطین‌را مستقر سازند .بدیهی است که‌این امر بمعنای‌پایان عملیات جنگی فلسطینی هانیست. بلکه آنهاضمن آنکه به‌عملیات جنگی ادامه میدهند برای‌مذاکره با اسرائیل نیزآماده شده‌اند. قبول این‌راه به دولت های‌مصرو سوریه وبطورکلی به‌اعراب کمك‌میکندتا درصورتی که‌اسرائیل آماده قبول‌راه‌حل‌های مسالمت‌آمیز باشد بدون توسل به جنك مسئله سرزمین‌های اشغالی اعراب و مسئله فلسطین را حل کنند.

قبول راه‌حل مسالمت‌آمیز بخلاف آنچه که بنظرمیرسد، اسرائیل رابیش‌از پیش در تنگناقرارداده‌است، اکنون این‌احتمال که یك‌حکومت فلسطینی درساحل‌غربی رود اردن ، بعد از آزادی آن از اشغال اسرائیل، مستقرشود بیش‌ازپیش افزایش یافته است . باین سبب‌باید انتظار داشت مبارزه تبلیغاتی‌اسرائیل علیه این دوواقعه‌مهم بیش‌از پیش شدت یابد.

عمر استعمار بسر آمده است

نوشته : حسن صدر

شاید امروز ستمزده‌تر و سیاه‌روزتراز مردم رودزیا و آفریقای جنوبی‌درجهان یافت نشود البته منظور من از مردم ، آفریقائیان صاحب آب وخاك این دو کشورند .

این چهار و نیم میلیون و نه میلیون سیاهپوست درسخت‌ترین شرایط مادی و معنوی حیات زیر غل و زنجیربردگی چهارصد هزار و سه میلیون‌سفیدپوست مهاجر اروپائی و اغلب انگلیسی و هلندی الاصل عمری به بندگی‌میگذرانند و دسترنج جان کندن خود را به‌اربابان و کارفرمایان بیرحم و پر توقع تقدیم میکنند .

غل و زنجیر بنظر اغراق‌آمیز میرسد، راست است واقعا دست و پای اینهمه آدمی را نمیتوان درغل‌و زنجیرگذاشت ولی شرایط و ضوابطی‌که‌بر این‌آدمیان تیره‌روز تحمیل شده و اغلب خوانندگان در مطبوعات و مجلات خوانده‌اندبهیچ روی کمتر از غل و زنجیر نیست . این صاحبان‌اصلی مملکت حق ورود وحتی عبور از محله اربابان‌ندارند. ورودشان برای خدمتگزاری محتاج کارت ورودی خاص است بچه‌هاشان از هر صدنفر کمتر از ده نفر امکان مدرسه رفتن دارند آنهم‌مدارس مخصوص سیاهان که سطح تعلیم و شرایط تربیت‌بمراتب پائین‌تر و کم‌ارزش‌تر از مدارس سفید پوستان است . مشاغلی که دارندهمه درحد نوکری است و زنجیری‌وکارگری ساده پر رنج و کم اجراست . مجازات تخلف ازشرایط‌اجتماعی خاص‌خودشان وحشتناك و ظالمانه است .

●

از دست سازمان ملل جز تقاضا و توصیه و تمنای ترحم بر سیاهان از یان اسمیت و دکتر فورستر کاری برنمی‌آید .

انگلستان علیرغم پافشاری و سماجت کشورهای کامنولث از لشگرکشی به رودزیا و سرنگون کردن حکومت سفید پوستان خودداری ورزید درصورتیکه این حکومت استعماری برخلاف اراده ۴ر۵ میلیون اکثریت مطلق مردم و برخلاف شرایط مذاکره با انگلستان‌و با اعلام استقلال‌یکجانبه‌به ضررصاحبان رودزیا تاسیس شده بود .

سازمان ملل به پیشنهاد انگلستان خواست حکومت رودزیا را با محاصره اقتصادی ساقط کند ولی از روز اول معلوم بود به نتیجه نمیرسد زیرا از طرفی فشار کمبود نفت‌و سایرضروریات که بایستی از خارج وارد میشد قبل از همه روی ۴ر۵ میلیون افریقائی‌وارد میشد و از طرف دیگر افریقای‌جنوبی برخلاف این تصمیم از هیچ کمکی به حکومت یان‌اسمیت دریغ‌نکرد جالبتر اینکه همان ایام دولت ایالات متحده مقدار قابل ملاحظه‌ای کرم از رودزیا خریداری کرد و عذر آورد که چون ارزان میداد تجارت سودبخشی بود.

●

میدانیم که گینه بیسائو از طرف پرتغال آزاد و مستقل شد ، واقعه‌ای که هرگز یکسال قبل قابل‌پیش‌بینی‌نبود، قرارداد آزادی واستقلال‌کامل‌موزامبیک مستعمره ثروتمندتر از گینه هم سه‌هفته قبل در لوزاکا از طرف دکتر میکائیل رهبر جبهه آزادیبخش‌«فرلیمو» و وزیر خارجه سوسیالیست پرتغال به امضا رسید و چند ماه دیگر رسما بمرحله اجرا درخواهد آمد .

ناگفته نماند که در این چند ماه حکومت موقت انتقالی بریاست میکائیل و شرکت چند وزیر از دو طرف تشکیل میشود تا حکومت اساسی بعدی منحصرا از رجال فرملیمو تاسیس‌گردد. همچنین آنگولا هم که ثروتمندترین مستعمره پرتغال است قریبا به آزادی خواهد رسید .

از دو هفته پیش دویست هزار سفید پوست پرتغالی متمرکز در دو شهرمهم موزامبیک از روی یاس و وحشت و ترس انتقام مجاهدین موزامبیکی که سیصد و پنجاه سال وحشیانه استثمار شده‌اند دست‌بشورش زده‌مرکز رادیوی پایتخت را اشغال کرده درصدد کودتا برآمدند تا رودزیای جدیدی بوجود آورند ، ولی دو تفاوت چشمگیر بین اینجا و رودزیا دیده میشود .

اول اینکه جبهه آزادیبخش فرلیمو مرکب از شصت هزار مرد جنگ دیده با کارآئی و اسلحه قابل توجه روبروی شورشیان صف بسته ، ارتشی که ده سال در جنگلهاو معابر صعب‌العبورچنان کار را بر نیروی‌استعماری پرتغال‌سخت گرفتند که دولت اسپینولا که البته از واقع‌بینی فوق‌العاده برخوردار است چنین تصمیم شجاعانه‌ای اتخاذ کرد .

دوم حسن نیت و صراحت و صمیمیت دولت پرتغال .دولتی که با قیاس‌بمداهنه و تعلل و باری بهر جهت کردن‌انگلستان و حتی دولت کارگری انگلیس درمورد رودزیا واقعا قصد دارد شورش را سرکوب کند و پرستیژی که در افکار عمومی جهانیان بدست آورده از دست ندهد .

نشانه قاطع حسن‌نیت ژنرال اسپینولا اینستکه از بدو قیام شورشیان وانتشار این خبر که مزدوران سفید پوست که در کنگو جنگیده‌اند قصد آمدن به موزامبیک و جنگیدن‌در صفکودتاچیان دارند قوای پرتغال بسرعت مرز های شمالی را بستند و بمراقبت کامل ایستادند تا جلوی رخنه مزدوران‌گرفته شود .

وقتی این وقایع را با آنچه در کنگوی بلژیک از طرف زعمای شرکت بزرگ اتحادیه معادن مس کنگو و دولت‌های استعماری مغرب زمین ذینفع و شریک در غارت این شرکت برای برانداختن حکومت لومومبا و قتل‌وجرح او و هواخواهان استقلال طلبش روی داد بسنجیم به حسن نیت‌دولت‌اسپینولا پی میبریم . البته دنیا هم چهارده‌سال جلو رفته‌و شرایط بنفع دنیای سوم تغییر کرده است .

●

باز در اخبار دیدید روزنامه گاردین لندن خبر داده ملك حسین اسلحه خریداری از انگلستان را به آفریقای جنوبی فروخته وزیر خارجه اردن تکذیب کرد ولی دولت کارگری انگلیس نگران است که مبادا خدای نخواسته این خبر راست باشد . آقای ویلسون با نگرانی مشغول تحقیق است تا بداند مبادا موشکهای مدرن و تانک های عظیم‌الجثه خریداری از انگلستان به آفریقای جنوبی نژادپرست انتقال یافته باشد .

مشکل میتوان صحت این همه‌نگرانی را باور کرد زیرا سوابق نشان میدهد که سیاست و تجارت آنهم در دنیای امروز زیاد پای‌بند شرافت و آزادگی نیست خاصه که دوهفته قبل‌سندیکاهای کارگری که متکای حکومت ضعیف کارگری است بدولت اخطار کرده که اگر ورزشکاران آفریقای جنوبی رادر فلان مسابقه راه بدهید ما مطلقا از آن مسابقه صرفنظر خواهیم کرد. بسیاری از متفکرین و تعدادی از نمایندگان پارلمانی از دولت خواسته‌اند روابط خود را با حکومت نژادپرست و متعصب افریقای جنوبی قطع کند.

از این قرائن میتوان بدلایل اظهار نگرانی از فروش اسلحه پی بردوگرنه بعید به نظر میرسد روز فروش اسلحه به اردن محل استعمال آن را ندانسته باشند و امروز این احتمال دولت‌فخیمه را نگران کرده باشد .

لندن ـ حسن صدر

۱۵

«نرژین» یکروز هنگامی که با «سیموشکا» مشغول کار بود به‌او گفته بود :

ـ من زیاد فعالیت نمیکنم زیرا ازفعالیت متنفرم.

«سیموشکا» کجولانه ازاو پرسیده بود :

ـ پس چه چیز رادوست دارید

ـ «نرژین» در پاسخ گفته بود :

ـ سیروگشت و تفکر .

وحقیقت نیز چنین بود وقتی کار نرژین بپایان میرسید میتوانست ساعتها برجای خود بماند وبدون حرکت درخود فرورود در این موقع قیافه‌اش خاکستری بنظر میرسید چهره‌اش پیر میشدو چروك هادر صورتش ظاهر میگردید و «سیموشکا» ازخود میپرسید : «پس آنهمه اعتماد بنفس و جوانی کجا رفته است؟» «نرژین» مدتها بفکر فرو می‌رفت و سپس باخط ریزو زیبای خود شروع بنوشتن یادداشت های خود میکرد «سیموشکا» از پشت انبوه کتاب های فنی می‌دید که نرژین مشغول نوشتن است و حتی متوجه شد که‌بعدا نرژین این یادداشت ها را در یکی از کشوهای دست چپ میزخود مخفی‌کرد «سیموشکا» از آتش کنجکاوی‌می‌سوخت‌ومیخواست‌بداند «نرژین» برای‌کی‌این‌یادداشت هارامینویسد «سیموشکا» اکنون احساس میکرد که «نرژین» برای او شخصی قابل ستایشی است . زندگی «سیموشکا» بعنوان یک زن تا آن هنگام با خوشبختی هرگز توام نبود زیرا اززیبائی بهره نداشت بینی بلندش ازظرافت چهره‌اش میکاست موهای کم‌پشتش را پشت سرش جمع‌میکرد قامتش خیلی کوچک بودو بیشتر مانند یک دختر بچه مدرسه‌ای جلوه میکرد تایک زن کامل. اخلاقا هم بسیار جدی و خشک بنظر میرسید وهمین مطلب نیز مردان جوان را ازاو دور کرده‌بود وتا این لحظه که به بیست و پنج سالگی رسیده بودهرگز مردی به‌او اظهار علاقه‌نکرده بود . هیچ مردی اورا درمیان بازوان خود نفشرده بودوهیچ لبی برلبانش بوسه ننهاده بود . ولی یک ماه قبل یک حادثه کوچک باعث شده‌بود که میکروفون کابین آکوستیک از کار بیفتد «نرژین» از «سیموشکا» تقاضا کرد تا میکروفون را تعمیرکند «سیموشکا» بایک آچار داخل اطاقک عایق آلوستیک شده بود کابین آنقدر تنگ بود که‌دونفر به‌اشکال درآن جای گرفتند «سیموشکا» بروی میکروفون که در دست نرژین بود خم شدو ناخودآگاه گونه‌اش گونه‌«نرژین» رالمس‌کرد این‌تماس آنچنان در قلب زن جوان اثر گذاشت که‌گوئی جان ازقالب تهی میکند حقادرآن لحظه «سیموشکا» می‌ـ بایستی خود را عقب بکشد ولی او همچنان بمعاینه میکروفون ادامه داد و لحظاتی طولانی گونه های آنها به یکدیگر چسبیده بود ناگهان نرژین سر اورا درمیان دستهای خود گرفت و لبانش را بوسید «سیموشکا» احساس کرد که تمام وجودش در شادی تسلیم محومی‌شود درآن لحظه «سیموشکا» نه از میهن سخن گفت‌ونه‌از «کوم‌سومول» فقط آهسته زیر لب زمزمه کرد :

ـ درکابین بسته نیست.

اگرکسی ایشان را درآن حالب می‌دید نرژین دەروز به زندان انفرادی انتقال می‌یافت ولی دختر جوان درمظان اتهام قرار میگرفت و نەفقط شغل خود را از دست میداد بلکه احتمال داشت آزادی خود رانیز ازدست بدهد با اینحال سیموشکا در خود این‌نیرو رانمی‌دید که‌از نرژین جداشود زیرا برای اولین‌بار در زندگی مردی برلبانش بوسه می‌ـ نهاد و بدین ترتیب قلب یک زن یکی از حلقه های زنجیر محکمی که‌بامهارت و قدرت بدست‌مسئولان بسته شده بود ازهم گسیخت.

هوشمند عقیلی :

سازهای الکترونیک، روی خوانندگان را سفید کرده است

در بازیهای آسیائی هوشمند عقیلی بیشتر از دیگر خوانندگان ایرانی هیجان زده بود ،چرا که او روزگاری ورزشکار بوده است ویك سری مدال ، کاپ و مجسمه های یادبود درفوتبال هالتر و کشتی دارد

هوشمند میگوید : بخاطر عشق وعلاقه به ورزش چند سال در دبستان و دبیرستان رفوزه شدم همه تصور میکردند یك ورزشکار یا معلم ورزش خواهم شد ، اما نمیدانم چطور شد که سراز دانشکده ادبیات درآوردم.

از همان موقع که ورزش می کردم گهگاه برای همکلاس هایم هم آواز میخواندم ، جهانبخش پازوکی وشماعی‌زاده ، با من هم‌مدرسه بودند ، پازوکی ویلن میزدو شماعی‌زاده فلوت ومنهم آواز می‌خواندم ، آنها آهنگساز شده‌اند و منهم خواننده شده‌ام . هفده سال داشتم که به خدمت استادتاج اصفهانی رفتم و ردیف های موسیقی را در خدمت این استاد آموختم . البته بعدا از استادان دیگری مثل کریمی مهرتاش و قوامی قواعدآواز و موسیقی رانیز آموختم.

هوشمند عقیلی ۳۷ سال دارد لیسانسیه ادبیات‌انگلیسی وفوق لیسانس مدیریت تعاونی است چهار سال قبل ازدواج کرده و پس‌از یکسال زندگی مشترك از همسرش جدا شده است .

موهبت خداداد

عقیلی میگوید آوازوداشتن صدای خوب ، موهبتی خداداد و میراث خانواده است.

آواز خوان ایرانی کسی است که حنجره خوب وتحریر داشته باشد اینها که ترانه می خوانند آواز خوان نیستند آوازخوان احتیاج به پرورش صدا ندارد ، او باید موسیقی را بشناسد وقواعد آواز را بداند تایك خواننده خوب برای

هوشمند عقیلی

موسیقی اصیل ایرانی باشد، چونکه موسیقی اصیل ایرانی برخلاف موسیقی ملل دیگر احتیاج به صدای خوب دارد.

اندوهگین لبخند برلب

هوشمند عقیلی در باره‌تاثیر شعر در موسیقی معتقد است همان اندازه که صدای خوب موسیقی اصیل را بهتر ارائه می کند شعرخوب‌نیز به‌موسیقی لطافت و شیرینی بیشتری می بخشد ، اگر خواننده‌ای صدای خوب داشته باشد و شعری سازگار با دستگاهی که می‌خواند انتخاب کندآن خواننده ماندگار خواهد بود . زیرا موسیقی ایرانی آنقدر دقیق است که هر قطعه وهردستگاه که برانگیزنده حالات‌احساسی آن‌برای زمان‌و مکان معینی متفاوت است‌تصنیف شده‌است حتی دستگاه های مخصوص صبحگاه ، شامگاه ، رزم‌وبزم ساخته‌اند که هر کدام‌درجای خود مناسب‌و دل‌انگیز است.

در ترانه خوانی هم باید چنین سلیقه‌ای و انتخابی‌بکار رود تا خواننده بتواند برای مرد پذیرفتنی و ماندنی باشد نه آنکه خواننده در حال خواندن یك‌ترانه‌غم‌انگیز لبخند پرشکوهی هم بر لب داشته باشد

هوشمند عقیلی در باره‌اهمیت دستگاه های گوناگون الکترونیکی در بهتر کردن موسیقی و آوازایرانی‌میگوید: در قدیم خواننده خوب‌به کسی می گفتند که از صدای رسائی برخوردار بودوبقولی شش‌دانك صدا داشت ، تحریر در صدارا دارا بود، ردیفها راخوب می‌شناخت ، مرکب‌خوانی میکرد، این نوع صدا برای‌موسیقی‌دانان مطلوب‌بود . اما امروز دستگاه های الکترونیکی کار راآسان کرده‌اند و وسایل سمعی‌و بصری در خدمت همه هنر ها درآمده‌اند .

فرهاد آذری

نقد فیلم دیوانه فوتبال

دن کیشوت سینمای ایتالیا

در قیاس باکمدیهای هوشمندانه عصر طلائی سینمای صامت واوایل دوره ناطق،سیاه مشقهای‌فریب آلودی چون فیلمهای «چیچوفرانکو »و «لاندوبوزانکا» بحساب‌نمی آید. هجویه هائی نارساو آثاری سرهم‌بندی شده‌است.

اولین کار «بوزانکا» دریك کمدی نوبتام «بدنبال روباه» ساخته ویتوریو دسیکا ، حدوسطی بین کمدی های قدیم و جدید بشمار میرفت.

بوزانکا درایران به‌لطف لهجه سیسیلی که‌در ایران نیزبفارسی جالبی دوبله‌شده شهرت‌یافت،وفیلم های عامی پسندش عنوان‌پرفروش‌رایافت . عنصراصلی فیلمهای لاندوبوزانکا نوعی «آکسیون کمیك» است که در لفافه‌ی داستان های پرماجرا بعنوان کمدی های مفرح بخورد مردم داده‌میشود. دراین فیلمها احتیاجی نیست که هنرپیشه کمدین بازی کند بلکه ماجرا های خنده‌آور ودیالوگهایی که بصورت‌شوخی وجوك درمتن‌داستانی فیلم گنجانده‌شده عامه سینمارو رابه قهقهه می‌اندازد وعلت‌اصلی‌جالب‌بودن‌این فیلمها برای تماشاگر فرنگی درست دراینست که شخصیت سیسیلی «لاندوبوزانکا» هنوز تازگی و تضادی راکه باشخصیت شهری متعارف امروزی‌دارد حفظ کرده است درحالیکه برای تماشاگر ایرانی صرفا دیالوك‌و ساده‌لوحی سطحی این شخصیت جالب است.

آنچه که درمورد این فیلمها که تعدادشان هم زیاد است میتوان‌گفت اینست که تنها خلاء کمدی‌های واقعی وغیبت نماینده های سینمای‌اصیل است که مردم را الزاما بسوی این فیلمها میکشاند، الزامی که ضوابط منطقی وانسانی بهمراه ندارد.

دراین میان «دیوانه‌ی فوتبال »غیر متعارف‌ترین فیلمهای سریال« بوزانکا»است ، ازاینرو که داستان و سوژه‌ی آن شاید هم بدلیل‌نبودن سوژه متداولتر‌چندان در قیدتجارتی‌بودن‌نمی‌نماید. بخصوص‌صحنه‌ی ابتدائی که برای این‌گونه فیلم ها صحنه‌ای زیبا و سینمائی !بشمار میرود، حاکی از دیدنسبتا خوب‌فیلم سازبود .ارتباط داستانی هم تاحدودی حفظ شده و بصرف کمیك بودن و جالب نمودن موضوعات بی‌ربط در فیلم گنجانده نشده‌بود .در مجموع این بهترین فیلم از مجموعه فیلمهای کمیك جدید ایتالیائی بشمار میرود.

تازه‌چه‌خبر؟

کلاه گذاری !

ناصر ملك مطیعی

ناصر ملك مطیعی هنرپیشه فیلمهای فارسی با سینماگران برسر گذاشتن کلاه برسر و بازی در فیمهای «جاهلی» درگیری دارد و میگوید دیگر حاضرنیست کلاه مخملی برسر بگذارد .اما ملك مطیعی بعد از این ادعا یکبار دیگر برای ایفای نقشی در یک فیلم کلاه بسر گذاشت و با تیپ جاهلی ظاهر شد .

این فیلم «آقا مهدی وارد میشود» نام دارد و ملك‌مطیعی بخاطر لزوم استفاده از کلاه مخملی که مناسب با سوژه آنست ناچار از کلاه مخملی جاهلها استفاده کرده است .

تریو برامس

ساعت هشت بعد از ظهر روز چهارشنبه (سوم مهر) تریوبرامس توسط هنرمندان کشور جمهوری دمکراتیک آلمان همراه با پیانو، ویلن ، ویلن‌سل در تالار دانشکده هنرهای زیبا ـ دانشگاه‌تهران‌ـ اجرا خواهد شد .

نمایشگاه زنان برازنده کار

ساعت ٦ بعد از ظهر فردا (سه‌شنبه) نمایشگاهی ازآثار طراحی «هما برازنده‌کار» در کاخ مرکزی جوانان افتتاح میشود .

این نمایشگا تحت عنوان «طراحی در فضا » توسط دکتر نیکپی شهردار تهران گشایش می‌یابد .

فستیوال مد

روز جمعه این هفته (پنجم مهرماه) هشتمین فستیوال مد گلبانگ در هتل آریاشرایتون برگزار خواهد شد در نمایش مد این فصل لباسهای پائیزه به تماشا گذارده میشود .

تصنیف مورد علاقه هایده

هایده در حال تمرین و ضبط دو ترانه جدید است‌که بزودی پخش خواهد شد . «حیف ، حیف» نام ترانه‌ایست با شعر هما میرافشار وآهنگ حیدری و «من تو یکی هستیم» شعر از هوشمند آهنگ از حسنخانی است «حیف حیف» ترانه مورد علاقه هایده است و سوژه آن را هایده‌مراختیار هما میرافشار گذاشته است .

ترانه تازه دلکش

دلکش

پس از سال‌ها که‌ازدلکش ترانه تازه‌ای نشنیده‌ایم،بزودی یک ترانه جدید این خواننده محبوب از رادیو پخش می‌شود .

این ترانه تو میائی‌نام دارد که شعر و آهنگ آن‌ازفضل‌اله توکل است .

ستاره بخت شما

فروردین ـزود عصبانی‌نشوید وبه دیگران هم فرصت اظهار نظر بدهید .

اردیبهشت ـ روز بی‌آرامی‌در پیش است ، خونسرد باشید .

خرداد ـ افراد خانه کمک و همراهی بیشتری با شما خواهند داشت.

تیر ـ بافداکاری خود مشکل یک دوست را از میان می‌برید.

مرداد ـ یکی از عزیزانتان نگران تصمیم و خبر شماست .

شهریور ـ مشکلات مالی‌تان را یک آشنا از میان میبرد

مهر ـ باتفاق شخص مورد علاقه‌تان به یک مهمانی دعوت میشوید .

آبان ـ بهتر است نسبت به کاریکه‌در پیش داریدعجله نکنید .

آذر ـ دچار حسادت و هم‌چشمی دوستان‌و همکاران می‌شوید .

دی‌ـ دیگران به همکاری باشما رغبت بیشتری نشان می‌دهند.

بهمن ـ ممکن است برخلاف میل شما کاری انجام شود .

اسفند ـ از مخارج بیهوده‌و اضافی صرفنظر کنید .

برنامه‌ها

برنامه‌اول

دوشنبه
۱۷ـ۴۹ اخبار
۱۷ـ۵۱ مسائل‌فقهی
۱۸ـ۱۴ ربنا
۱۸ـ۱۹ اذان
۱۸ـ۲۵ تعلیم‌و تربیت دراسلام
۱۹ـ۰۰ اخبار ورزشی
۱۹ـ۱۵ موسیقی ایرانی
۱۹ـ۴۵ دنیای اطراف ما
۲۰ـ۳۰ اخبار
۲۱ـ۰۰ شعبده‌باز
۲۲ـ۰۰ درباره زبان فارسی
۲۲ـ۳۰ دایره وحشت
۲۳ـ۱۵ هفت‌شهر عشق
۲۳ـ۵۰ بیست وچهار ساعت

نیمروز سه‌شنبه
۱۲ـ۰۰ اخبار
۱۲ـ۰۵ فرائت قرآن
۱۲ـ۱۵ روش‌تدریس‌قرآن
۱۲ـ۴۰ بالاتر از خطر
۱۳ـ۳۰ آوازو تکنوازی
۱۴ـ۰۰ اخبار

برنامه‌دوم

دوشنبه
۱۹ـ۳۰ موسیقی و تصویر
۲۰ـ۰۰ اتاق اخبار
۲۰ـ۰۵ معما
۲۰ـ۵۰ واریته
۲۱ـ۰۰ برگهای اندیشه
۲۱ـ۳۰ اخبار از برنامه دوم
۲۲ـ۰۰ کنسرت خوانندگان
۲۲ـ۳۰ جهان تئاتر

تلویزیون آموزشی

دوشنبه
۱۵ـ۳۰ اهنگها و چشم اندازها
۱۵ـ۵۵ اعلام برنامه
۱۶ـ۰۰ زبان آلمانی
۱۶ـ۱۵ مسابقه طبیعی
۱۶ـ۳۵ گریدد انگلیش ۳
۱۶ـ۵۰ مروری درعلوم سوم راهنمائی
۱۷ـ۱۰ فیلم آموزشی
۱۷ـ۲۵ مروری در ریاضی‌سوم راهنمائی
۱۷ـ۴۵ فیلم آموزشی

تلویزیون امریکا

دوشنبه
۱۶ـ۰۰ اخبار
۱۶ـ۰۵ خیابان سسام
۱۷ـ۰۰ آرزوئی بکن
۱۷ـ۳۰ کمپانی‌برق
۱۸ـ۰۰ اخبار
۱۸ـ۳۰ در اردوگاه
۱۹ـ۰۰ دیکساون‌دایک
۱۹ـ۳۰ کارون برنت
۲۰ـ۳۰ فیلم سینمائی
۲۲ـ۰۰ مشروح اخبار
۲۲ـ۱۵ برنامه‌لوکس الفیگ
۲۳ـ۰۰ مایکداگلاس

گروه فرهنگی آذر

از پانزدهم مهرماه کلاسهای زیر را تشکیل میدهد

۱ـ کلاسهای آمادگی کنکور گروه های پزشکی و علوم طبیعی ـ فنی وعلوم ریاضی ـ ادبیات وعلوم انسانی ـ اقتصاد وعلوم اجتماعی .
۲ـ ششم ریاضی و طبیعی متفرقه .
۳ـ دبیرستان شبانه (ریاضی وطبیعی) .

داوطلبان برای ثبت نا همه روزه‌عصر ها از ساعت ٤ الی ۸½ به محل های زیر میتوانند مراجعه نمایند :

۱ـ دبیرستان‌شماره۱ آذر ـ خیابان نادری ـ چهار راه قوام‌السلطنه تلفن ٦٦٧١٧٠
۲ـ دبیرستان‌شماره۲ آذر ـ میدان بهارستان ـ اول خیابان صفی علیشاه تلفن ۳۱۸٤۸۱ ـ۳۰۱۱۰٦
۳ـ دبیرستان‌شماره۳ آذر ـ بهجت‌آباد ـ تقاطع کریم‌خان زند ـ تلفن ٦٦٤٦۷۱

جی ـ وی ـ سی
نیویکو

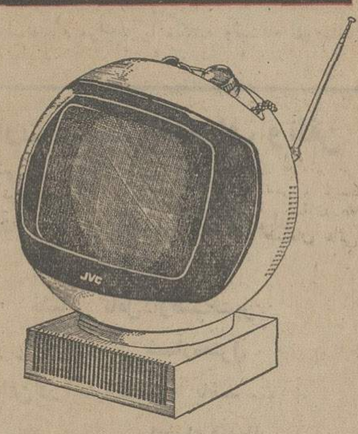

تلویزیون پرتابل برق و باطری
نیویکو درمدلهای مختلف

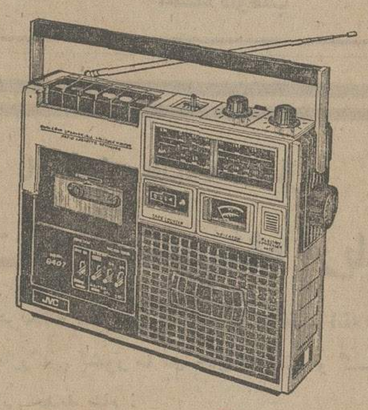

رادیو ضبط صوت کاست
نیویکو در ۱۱ مدل

JVC NIVICO
نیویکو یک محصول برتر

نماینده انحصاری ـ خیابان لاله‌زارنو شماره ۴۷۸ ـ تهران ـ تلفن ۳۰۳۲۸۸ ـ ۳۱۵۱۶۸

ظروف آشپزخانه
فلوران
باپوشش تفلن
شرکت حرارت وصنعت
نارمك ـ بعد از شرکت واحد
تلفن ۷۹۰۱۴۵
از غرفه‌حرارت و صنعت درسالن ۱۱ نمایشگاه دیدن فرمائید

کاشیکاری تازه بر سقف با کاشی
ایرانا

کاشی سندگی
پیشرو صنعت سرامیک ایران

با اجازه شما ..

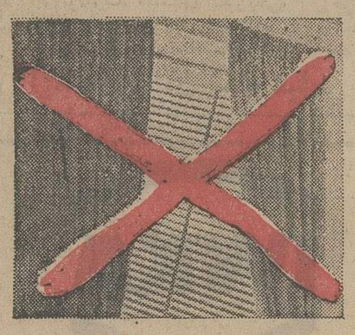

روی پرده هایتان خط قرمز می کشیم
لوردراپه کارپرده پارچه ای وکرکره فلزی رایکجا انجام میدهد.
پرده عمودی
لوردراپه
باشکوه و شایسته انتخاب
مرکز پخش شرکت مکالئوم ایران
خیابان شاه ساختمان آلومینیوم تلفنهای ۶۶۰۲۰۱ ـ ۶۶۰۰۳۵

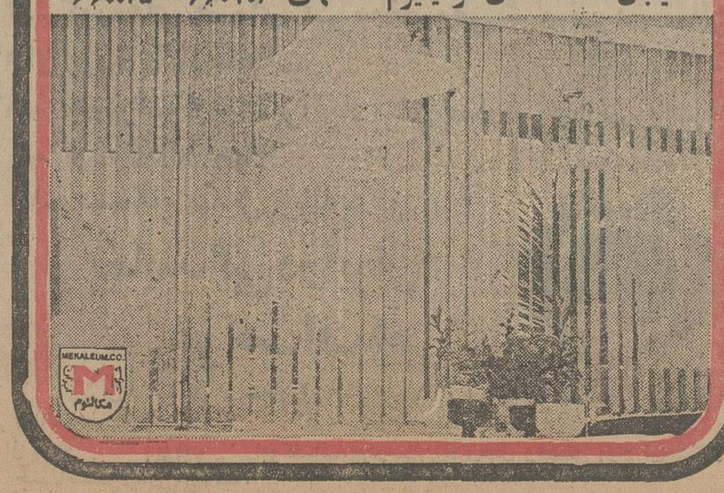

گروه فرهنگی پگاه

برای کلاسهای ساعت ۱ بعدازظهر که ازپانزدهم مهرماه شروع میشود با کادر آموزشی زیر ثبت‌نام مینماید

ششم ریاضی: آقایان‌الموتی ـ مهندس‌آرزو ـ بیدار ـ مهندس حسین پرفروغ ـ حاج منیری ـ ظهیری ـ دکترنارنجیها ـ مهاجرانی

ششم طبیعی: آقایان‌ایزدپناه ـ بیدار ـ مهندس‌حسین‌پرفروغ ـ دکتر توسلیان ـ دکتر نارنجیها ـ مهاجرانی ـ نظری

ضمنا

کلاسهای کنکور این‌گروه از۲۰ مهرماه وکلاسهای سوم متوسطه وچهارم وپنجم ریاضی‌وطبیعی‌از ۱۵ مهرماه دائرخواهدشد

توجه : کلاسهای ساعت یك الی ۵ و ۵ الی ۹ بعدازظهر
مخبرالدوله ـ اول سعدی شمالی‌کوچه‌جنوبی شرکت بیمه تلفن ۳۹۳۰۸۵

خبر جالب .....

ضمن بازدید از نمایشگاه بین‌المللی تهران‌ممکن است جوایز ارزنده‌ای نیز نصیب شما شود .

شرکت خدمات کمپیوتری‌ایران ۱۲ بلیط مسافرت به امریکاجهت‌آموزش کمپیوتر ویا معادل آن در ایران برای آموزش دوره های مختلف کمپیوتر (باحق واگذاری)

و

توماجیان نماینده انحصاری‌ماشینهای دستباف امپسال ۱۲ دستگاه ماشین امپسال‌مدل ۳۰۵ برای بازدید کنندگان از نمایشگاههای بین‌المللی بحکم قرعه بطور رایگان تقدیم مینمایند .

همراه با ماشین امپسال ۱۲ بافتنی زیبا نیز بحکم قرعه از توماجیان دریافت‌خواهیدداشت .

علاوه بر این با دریافت کارت مخصوص میتوانید از۱۰٪تخفیف کامپیوتر استفاده فرمائید در سالن ۳۸ کارتهای امپسال را برای استفاده ۱۰٪ تخفیف دوره نمایشگاه برای ماشین های امپسال دریافت دارید .

قرعه‌کشی جوائز روی شماره های بلیط های ورودی ساعت ۸ بعد از ظهر آخرین روز تشکیل نمایشگاه (یکشنبه هفتم مهر ماه ۱۳۵۳) تحت نظر گوینده محبوب آقای کمال‌الدین مستجاب‌الدعوه در محل نمایشگاه انجام خواهد گرفت .

دنیای ورزش
شنبه ها منتشر میشود

علی(ع)

مردی در آنسوی مرزهای اندیشه

علی(ع)

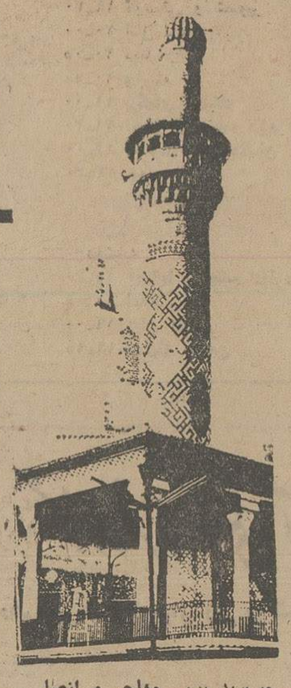

علی (ع)برای‌آنکه نمیتوانست برادرش رسول خدا را بجای خود به کار درمزرعه بفرستد و خود در مسجد کار کند ، وچون‌میخواست او هم‌در بنای مسجد شریک باشد ، لذا با کارفرمایش قرار گذاشت بطور قراردادی و دربست یا بقول امروزی ها کنتراتی کارکند تا بتواند مدتی‌از وقت را صرف کمک به بناکنندگان مسجدکند. نکته‌ای که برای ماوعموم‌کسانی که‌حضرت رسول را میشناسند مسلم است اینست که حضرت کسی نبودکه از مسلمانان‌چیزی قبول‌کند.البته حضرت‌هدیه قبول میفرمود آنهم برای آنکه دل هدیه دهنده را نشکند و اغلب آنچه که هدیه میشد درهمان مجلس بین حضار تقسیم می شد ... و عموم مورخین باین نکته اقرار دارند که هرگز پیامبر خدا هدیه‌ای را برای شخص خود برنداشت و هرچه میرسید بین مهاجر و انصار خاصه مستمندان تقسیم میشد . ولی برادری و اخوت و نزدیکی بین پیامبر اسلام و پسرعمش بحدی بود ، بدرجه رسیده بود

(۵)

نوشته : س. سالور

درجنگ بدر درخشید

که دسترنج علی (ع) در خانه رسول خدا خرج میشد .

باری مسجد ساخته شد . خانه حضرت‌نیز بهمچنین ووقت آن شد که رسول خدا بکار های خارج از مدینه بپردازد . و اسلام را نیرو بخشد ... در همین زمان یهودیان یثرب کم‌کم زمزمه مخالفت را آغاز کردند وحضرت‌با عقد چندقراردادآنان را ساکت کرد ... ولی بزرگترین دشمنان اسلام در مکه بودند ، میبایست برای آن‌دشمنان قسم خورده فکری کرد .

اسلام دین منطق و دلیل و برهان بود ولی چه کسی ، چه کسانی به منطق و دلیل توجه داشتند . دشمنان اسلام باشمشیر آخته آماده بودند تا دین جدیدرا بزور شمشیر از بین ببرند ... آیا مسلمانان چه میبایست بکنند . جواب شمشیر را باید با شمشیر داد ... باید دشمن را سرکوبی کرد ، باید دشمن را در هر جا که هست و بهر وسیله که‌ممکن است از پای درآورد . چنان که درمقدمه گفتیم اقتصاد مکه به بازرگانی متکی بود و اگر مانع تجارت مکیان میشدندشمن بزانو درمی‌آمد .

یکبار بدستور رسول خدا (ص) عبدالله جحش راه را بر کاروان مکیان بست ولی بی‌نتیجه شد ... ولی .

پیکار بدر

نبردی که نخستین بار دلاوری وشجاعت شهسوار اسلام‌چشمان را خیره کرد ، دلها را لرزاند ، و تخم رشک را در دل دشمنان دوست نمانشاند :

صبح یکروز گرم بود ، مردی خسته ، خاک‌آلود ، سوار بر شتری خسته‌تر از سوار وارد مدینه شد ، نزدیک مسجد شتر رانگهداشت وفرود آمد وبدرون مسجد رفت . حضرت در میان اصحاب نشسته‌بود. آن‌مردنزدیک شد ، سرفرود آورد ، و سلام کرد . پیامبر بسوی اونگریست و گفت هان عبود چه خبر ...

– مولای من کاروان بزرگی عازم شام است و کاروانسالار ابوسفیان است و سی‌مرد مبارز همراه اوست .

حضرت فرمان داد مسلمین‌آماده حمله بکاروان شوند ... نزدیک ظهر صدو پنجاه مرد آماده‌شدند وبهمراه پیامبرعازم تصرفکاروان گشتند ولی ابوسفیان کدخدس زده بود مسلمانان قصد او را کنند ، از ساحل دریای سرخ‌به سمت غرب‌رفت و مسلمین‌نتوانستند بکاروان اوبرسند و سپاه اسلام در محلی بنام عشیره توقفکرد و پس ازدو روزبمدینه بازگشت. دو ماه بعد حضرت دو مرد یکی بنام طلحةبن‌عبدالله و دیگری سعیدبن‌زید را فرستاد تا مراقب بازگشت کاروان از شام‌باشند . ولی چون زمان بازگشت نزدیک بود حضرت قبل از رسیدن خبر از فرستادگانش فرمان داد تا مسلمانان آماده حمله بکاروان شوند... برخی از مسلمانانی که ایمان محکمی نداشتند دو دل بودند و برخی از کنار بطمع غارت میخواستند با مسلمانان باشند . حضرت فرمود اگر می خواهید ما را همراهی کنید باید مسلمان شوید .

باری سپاه اسلام‌از مدینه‌خارج شد . از سوی دیگر ابوسفیان که شنیده بود در موقع رفتن بسوی شام مسلمین برای حمله باو از مدینه خارج شده‌اند ، از ترس آنکه مبادا در بازگشت باو هجوم آورند پیکی بسوی مکه فرستاد تا مردم مکه بیاری او بیایند . مردم مکه که تقریبا همه درآن کاروان مالی داشتند آماده حرکت شدند .

و کسانی چون امیةبن‌خلف که نمیخواست و جنگ با مسلمانان را صلاح نمیدانستو حاضر نبود به جنگ برود در اثر تمسخر ابوجهل و چندتن دیگر آماده حرکت شد .

باری مسلمین به نزدیکی محلی که بدر نام‌داشت رسیدند.حضرت فرمان داد توقف کنند. آنگاه‌علی (ع) رابهمراه زبیرو سعدبن‌وقاص برای تحقیق فرستاد آن‌سه‌رفتند نزدیک ظهر بازگشتند . .دو غلام از غلامان مکیان را اسیر کرده بودند .. آن دو غلام نمیدانستند تعداد مکیان چقدر است ولی‌چون گفتند یکروز ۹ و یکروز ده شتر مصرف سپاه است حضرت‌فرمود تعداد آنان بین نهصد و هزار است .

در این زمان ابوسفیان زیرکراه را تغییر داد و بدون برخورد با مسلمین از راه دیگر بسوی مکه رفت. جاسوسان مسلمین این ماجرا را باطلاع‌حضرت رساندند و گفتند که، مردان قریش که به حمایت کاروان آماده‌اند هنوز در محلی که توقف کرده بودند باقی هستند حضرت پس از مشورت با بزرگان مهاجرین و انصارعازم بدر شد و مسلمین در نزدیکی‌چاه توقف کردند .

در همین زمان به مردم مکه‌خبر رسید کاروان بسلامت به مکه رسیده ، مکیان تصمیم گرفتند بازگردند ولی از ابوجهل بدخو و بدگو بیم داشتند . اما عقبةبن ربیعه که مردی نامدار و فهمیده بود گفت ای مردم مکه بهتر است بازگردیم . بعقیده من ما مردم مکه نباید با امین مخالفت کنیم باید کار او را به مردم ، بدیگر قبایل عرب واگذاریم اگر امین‌بر آنان پیروز شد ما در آن پیروزی شریک خواهیم بود زیرا امین از ماست اگر نه شکست خورد مابا بستگان خود نجنگیده‌ایم .

ابوجهل نابکار دسیسه‌باز که دید مردم مکه به گفته عقبه‌توجه دارند ، عامربن حضرمی راکه برادرش در یکی از برخوردهای مسلمین با کفار قریش کشته‌شده بود تحریک کرد و عامرفریاد زد و مرگ برادرش را یادآور شد و مکیان را که نمیخواستندانتقام آن کشته شده را بگیرند ناسزا گفت و مردم مکه آماده جنگ شدند .

مسلمانان برای پیامبر سایه‌بانی ساخته بودند و حوضی درست کرده بودند و آب از چاه کشیدند و حوض را پر کردند . در این موقع مردی بنام (اسود) حمله کرده تا حوض را خراب کند بدست شیر مرد اسلام‌حمزه کشته شد وقتی (اسود) کشته‌شد معلوم شد که جای صلح نیست.. اولین کسی که قصد جنگ کرد عقبةبن ربیعه بود زیرا ابوجهل او را ترسو خوانده بود .. او و پسرش شیبه و برادرش‌ولیدپیاده به میدان آمدند و مبارزخواستند. نخست سه تن از دلاوران مدینه برای جنگ با آنان پیش رفتند ولی عقبه فریاد زد – ای محمد کسانی را که همشان ما هستند بجنگ ما بفرست .

پیامبر بسوی مهاجرین نگریست. سه تن میخواست که همشان آن سه مرد مکی باشند . سه تن در کنار هم ایستاده بودند سه‌دلاور نامی بترتیب سن عبیده پسرعموی حضرت و حمزه عمو و علی (ع) پسر عمو .

عتبه نعره میزد ، اشتلم میکرد، مبارز میخواست . حمزه ازجای حرکت کرد پیامبر بعلامت قبول سر تکان داد .. علی (ع) که درفش مخصوص پیامبر را حمل میکرد بسوی سایبان رفت و بن نیزه درفش را در خاک فروکرد و شتابان به عمو و پسر عمویش پیوست .. در حال حرکت بسوی سه‌تن هم‌رزم حمزه که در جنگ ورزیده‌تر بود گفت‌دو تن جوان‌تر از آن من و علی و عتبه که‌پیرتر است از آن عبیده که مسن‌تر از ماست .

سه مبارز مکی از هم فاصله گرفته بودند ، سه تن مسلمان‌هم از یکدیگر فاصله گرفتند . علی (ع) زرهی کوتاه داشت دامن زره تا میان رانهایش میرسید و آستین آن تا آرنج را میپوشاند آن زره پشت نداشت با تسمه های چرمین دو طرف زره بهم وصل میشد شمشیر او شمشیر معمولی اعراب‌بودو هنوز ذوالفقار را بدست‌نیاورده‌بود .. هماوردان در ده گامی یکدیگر ایستادند .. در چشمان یکدیگر نگریستند ... علی (ع) بیست و چهار ساله بود .. ولید سی سال داشت .. علی (ع) اولین‌بار بود که بادشمن سینه بسینه و روبرو ایستاده بود، دشمنی که برسم امروزسراپا در آهن بود وخودی بزرگ‌سرش را از ضربات دشمن حفظ میکرد . ساعد و ساق‌هایش را با ساق‌بند و ساعد بندهای‌آهنین پوشانده بود و زرهی محکم بتن داشت .. علی (ع) دربرابر او تقریبا فاقد سلاح تدافعی بود . یک نیم زره .. فقط یک نیم‌زره.. ولی مصمم ... با دلی آکنده از امید ،سراپا تهورو روحی‌استوار، متکی بخدائی که‌در راه اوشمشیر میزد ..با گام‌های محکم پیش‌رفت، ولید نیز بهمچنین او نیز شجاع زورمند و بیباک بود و چون سلاحی بهتر از سلاح خصمش داشت دلگرم‌تر بود .. هردوبهم رسیدند ... حیدر دوضربه‌پی‌درپی از سوی ولید را با شمشیر رد کرد و آنگاه خروشید و بر او تاخت آن حمله برق‌آسا وبیباکانه ولید را دست‌پاچه کرد . سپر را پیش داد ولی‌ضربت آنچنان‌محکم بود که شمشیر سپر را درید روی شانه ولیدنشست‌ولیدخواست خود را از مرگ حتمی برهاند ولی چه‌کسی میتوانست ازنیروی بازوان پرتوان حیدر بگریزد . شمشیر استخوانهای شانه‌رادرید و پائین رفت ولید خم شد علی (ع) شمشیر را بسوی خودکشید شمشیر درید و بیرون آمد ولید به پهلو غلطید ...علی (ع)بسرعت به سمت دو همراهش‌نگریست حمزه هماوردش شیبه را از پای درآورده بود ولی عبیده به زمین افتاده بود و عتبه آماده میشدکه آخرین ضربت را بزند .. علی (ع) از یک سمت حمزه از سمت دیگر بسوی عتبه دویدند و قبل از اینکه او بتواند ضربه دوم را به عبیده وارد آورد دو ضربت از دو سو به عتبه وارد آمد و عتبه فرو افتاد .. وقتی او افتاد حمزه و علی (ع) متوجه شدندکه شمشیر عبیده در شکم عتبه فرو رفته است و یک پای عبیده نیز قطع شده .. آن دو عبیده را برداشتند و بسوی سایبان‌حضرت رفتند . او را جلوی سایبان‌نهادند عبیده بسوی پسرعم نامدارش نگریست و گفت آیا به عهدی‌که بسته بودیم عمل کردم .. ابوطالب گفت که .. که ما ترا تسلیم‌کسی نمیکنیم .. تاآنکه همه پیرامون‌تو کشته شویم ...آیا ..به .. عهدم.. عمل کردم ..

آگهی استخدام پیمانی

مدیریت کل تلگومونیکاسیون وزارت پست وتلگراف وتلفن طبق آئین‌نامه استخدام پیمانی افراد مشروحه زیر راازطریق مصاحبه جهت‌تکمیل کادر روابط بین‌المللی استخدام مینماید.

۱ـ مهندس ارتباط یافوق لیسانس فیزیك ۳ نفر
۲ـ لیسانسیه آماروحسابداری وحقوق ۲ نفر
۳ـمهندس الکترونیك یالیسانس فیزیك ۷ نفر
٤ـ فوق‌دیپلم برق‌یا ارتباط‌باتجربه کار ۸ نفر
٥ـدیپلمه کامل متوسطه‌باسابقه کارمخابراتی ٤٥ نفر
٦ـکارمند دفتری یا ماشین نویس حداقل تحصیلات سال سوم متوسطه ۳ نفر
۷ـ راننده حداقل پایه‌دوم تحصیلات‌ششم‌ابتدائی ۷ نفر
۸ـنگهبان وخدمتگزار حداقل ششم‌ابتدائی ۱۰ نفر

شرایط

۱ـ سن داوطلبان نباید کمتر از ۲۰ سال و بیشتر از ۳۵سال‌باشد.
۲ـ کلیه داوطلبان باید برك‌پایان خدمت‌نظام وظیفه یا معافی دائم‌داشته باشند.
۳ـداوطلبان واجد شرایط میتوانند فرم زیر راتکمیل و همراه دو قطعه عکس ٤×۳ حداکثر تاتاریخ ۱۵مهر ۱۳۵۳ باپست سفارشی به نشانی تهران خیابان کورش کبیر«بیسیم پهلوی »ساختمان اداره کل شاهراه های مخابراتی طبقه چهارم مدیریت کل تلگومونیکاسیون‌ارسال دارندپروانه ورود به جلسه مصاحبه جهت داوطلبان به نشانی تعیین شده درفرم درخواست توسط پست ارسال خواهدشد.

کسانی که قبلا به واحد های مربوطه برای استخدام مراجعه یا مکاتبه وثبت‌نام نموده‌اند نیز باید مجددا برابر مفاد این آگهی اقدام به‌ثبت‌نام نمایند.

برك درخواست شغل در وزارت پست وتلگراف وتلفن

نام — نام‌خانوادگی — نام‌پدر
شماره‌شناسنامه — محل‌صدور — تاریخ تولد
آخرین مدرك‌تحصیلی — وضع نظام‌وظیفه
داوطلب‌شغل‌فقط‌یك‌شغل — نشانی کامل‌داوطلب‌شهر
خیابان — کوچه — شماره‌منزل
شماره تلفن درصورتیکه داوطلب تلفن در اختیارداشته باشد ...
م‌الف ۱۲۷٦۷ — امضاء داوطلب

با تائیدات خداوند متعال

تحت توجه شاهنشاه آریامهر

در عصری که اقتصاد ایران هرلحظه شکوفان‌ترگردیده و درخت انقلاب شاه و ملت روزبروز بارورتر میگردد و در زمانیکه بازرگانی کشور ما در حال افزایش و گسترش است افتخار دارد تاسیس شرکت و خط کشتیرانی جدید بنام :

ایران‌اکسپرس لاینز

IRAN EXPRESS LINES (IEL)

را به اطلاع بازرگانان محترم و صاحبان صنایع‌برساند

هیئت مدیره خط کشتیرانی **ایران‌اکسپرس لاینز** امیدواراست باتائید و همکاری و کمکهای همه‌جانبه مقامات دولت‌شاهنشاهی وسازمان‌های بازرگانی بتواندکالاهای مشتریان خود را بین بنادر ایران و بنادر سایرکشورها در حداقل مدت بمقصد برساند و پرچم پرافتخار ایران قاصد اقتصاد شکوفان این کشوردر سراسر جهان باشد.

شرکت کشتیرانی ایران اکسپرس لاینز
(سهامی خاص)
خیابان ثریا شماره ۱۳۰ صندوق پستی شماره ۱۲۲٤
تهران – ایران
تلکس – ۲۷۰٦
تلفن ۹ـ۸۲۵۰۷٦ – ۸۳۳۹۸۱ تلگرافی – کوئیك‌شیب

نمایندگی کل در ایران وبنادر خلیج‌فارس
شرکت سی – من – پاك
خیابان ثریا شماره ۱۳۰
صندوق پستی شماره ۱۲۲٤
تهران – ایران
تلکس – ۲۷۰٦
تلفن – ۹ – ۸۲۵۰۷٦
تلگرافی – کوئیك

GENERAL AGENTS IN U.S.A.
Jan C. Uiterwyk Co. Inc.,
715 East Bird Street,
Tampa - Florida 33604,
U. S. A.
Telex: 052733
Tel : (813) 933-4045
Cable: Uiterwyk

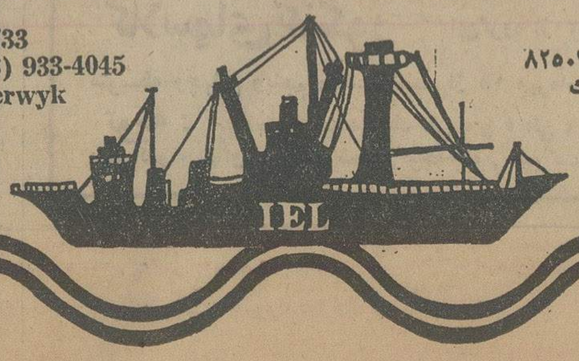

ELBA بزرگترین کارخانه تولیدکننده

ایستگاه‌مرکزی بتون به‌ظرفیت‌های ۱۵تا۱۰۰مترمکعب درساعت

تکنیك برتر – امکانات بیشتر
لوازم یدکی وسرویس مرتب
دلیل شهرت جهانی واعتماد به

ایستگاه‌مرکزی بتون
البا ساخت آلمان
EMM 30

نماینده انحصاری:
شرکت نیافران بامسئولیت محدود
۱۲۹-خیابان ثریا-تهران- تلفن ۸۳۷۹۵٦-۸۲۳۳۵۲
ELBA

آگهی تشکیل سندیکا

به موجب مواد ۲۵و۲٦قانون کار باتوجه به‌مدارك تسلیمی به منظور حفظ منافع حرفه‌ای وبهبود وضع اقتصادی واجتماعی کارگران خیاطیهای ساری،
سندیکائی بنام سندیکای کارگران خیاطیهای ساری که اقامتگاه قانونی آن‌ساری خیابان فردوسی‌وحوزه فعالیت آن‌ساری میباشد تشکیل گردیدواسامی وسمت هریك از آقایان اعضای اصلی وعلی‌البدل هیئت مدیره وبازرسان سندیکای مذکور که برای مدت‌دوسال لغایت بیستم شهریورماه یکهزارو سیصدو پنجاه و چهار انتخاب شده‌اند بشرح‌زیر میباشد.
۱ـ دبیرسید جعفر سرمدی
۲ـرئیس محمدآقا ابوفاضلی
۳ـ نایب رئیس سید مجتبی الهامی بهروز
٤ـ خزانه‌دار اکبر نصیری
٥ـ عضو هیئت مدیره محمد فاضل تبار ملکشاه
٦ـاعضای علی‌البدل هیئت‌مدیره سراله بخشیان ،نورمحمد زمان‌فر.
۷ـ بازرسان جعفرمومنی افرایلی ،حسینعلی نبی.
ضمنا مطابق بندسه ماده ۲٤ اساسنامه اسناد مالی با امضای رئیس هیئت مدیرمو خزانه‌دار سندیکا معتبر خواهدبود.
م‌الف ۱۲۵٦۲

رئیس اداره کار و امور اجتماعی ساری – رحمانی
آ‌ـ۹۳٦٤۳

از دیروز تا امروز

چهل سال قبل درهمین روز

مراسم تذکر ملکه فقیدبلژیك در کلیسای سن‌لوئی طهران

آقای فروغی رئیس‌الوزراء باتفاق آقایان صدر وزیرعدلیه ونظام‌الدین حکمت وزیر پست و تلگراف در کلیسای سن‌لوئی

دو ساعت قبل از ظهرامروز مراسم تذکر ملکه فقید بلژیك « پرنسس استرید » درکلیسای سن‌لوئی بعمل آمد . آقای رئیس‌الوزراء ، هیئت دولت ، کور دیپلماتیك و عده زیادی از رجال و محترمین بنا بدعوتی که از طرف آقای وزیر مختار بلژیك بعمل آمده بود در مراسم تذکر مزبور حضور یافتند . مراسم مذهبی‌ازطرف مون‌سینیور اسپینا نماینده پاپ مقیم‌طهران بعمل آمد .

بافتخار نمایندگان‌ایران

مخبر اداره در برلن اطلاع می‌دهد : جمعیت آلمان ومشرق زمین در تحت نظر آقای «گربر» رئیس کمیسیون ایران بافتخار آقای محسن رئیس وزیر مختار دولت شاهنشاهی و نمایندگان اقتصادی ایران آقایان بدر ، وثیقی ، انصاری که برای‌عقد قرارداد تجارتی در برلن‌اقامت دارند در شب ۷سپتامبر مهمانی باشکوهی در هتل‌اسپلاناد برلین منعقد ساخت . بواسطه دعوت عده زیادی از آقایان حوزه تجارتی و صنعتی‌برای‌نمایندگان ایران موقعیت خوبی تهیه شده بود که مستقیما برای تجارت ایران با اشخاص ذیعلاقه‌داخل مذاکره و تبادل نظر شوند . رئیس جمعیت مشرق زمین‌آقای دکتر رایس در طی نطق‌مفصل خود اهمیت مراودات تجارتی بین دو مملکت را یادآور گردید و در انتهای نطق جام خود را بمعیت حاضرین بلند کرده و بسلامتی اعلیحضرت شاهنشاه ایران نوشید . در نطق‌جوابیه آقای وزیرمختاردولت‌شاهنشاهی از مهمانداری شایان و کلمات محبت‌آمیز نطاق‌محترم‌تشکرنموده از حاضرین خواهش نمود که بسلامتی‌هادی و صدراعظم‌آلمان بنوشند .

وزیر مختار مصر

آقای محمدالسعید شارژدافر مصر در ایران تقاضای آگرمان برای جناب آقای عبدالملك حمزه بیك وزیر مختار مصر در آنکارا بسمت وزیرمختاری در طهران را نموده و دولت شاهنشاهی با این تقاضاموافقت و آگرمان ایشان صادر وابلاغ گردید .

ساختمان انبار گندم

برای ساختمان انبار گندم از طرف شرکت تثبیت نرخ غله اقدام بعمل آمده و نقشه ساختمان بنای مذکور اخیرا تکمیل و مقدمات‌ساختمان‌عمارت مزبور کاملا فراهم شده قرار است قریبا تحت نظرکمیسیون مخصوص در خارج دروازه گمرک جنب ایستگاه راه‌آهن شروع نمایند .

حفظ آثار تاریخی

وزارت داخله از لحاظ محافظت پلهای تاریخی سی و سه چشمه وپل‌خواجوی‌اصفهان دستور ذیل را بحکومت اصفهان صادر نموده است : ۱ـ منع عبور وسائط نقلیه بطور کلی از سی و سه چشمه و خواجو ۲ـ در مواقع زمستان و بهار که رودخانه آب دارد وسائط نقلیه از پل مارتان عبور کنند ۳ـ در تابستان که رودخانه آب ندارد منتهی الیه خیابان شاهپور کف رودخانه را تسطیح و خیابان بخیابان نظر جلفاداده شود که در آن موقع وسائط نقلیه از کف رودخانه عبور و ایاب و ذهاب نمایند .

راه منارجنبان

یکی از آثار تاریخی‌اصفهان بنای منار جنبان است که در یک فرسخی اصفهان و در بین راه آتشگاه واقع میباشد . نظر به اهمیتی که این اثر تاریخی دارد همه روزه عده زیادی از سیاحان بتماشای آن میروند ولی راهی که فاصله بین شهر و این بنای تاریخی استخراب و حرکت با وسایل نقلیه از آنجا سخت و مشکل میباشد لذا از طرف وزارت طرق‌اعتبار ساختمان این راه تعیین وقریبا به احداث و شوسه کردن آن اقدام خواهد شد .

« نقل از اطلاعات اول مهر ۱۳۱٤ »

محصولات ایتالیادردومین نمایشگاه بین‌المللی تهران

ازغرفه‌ایتالیا درنمایشگاه بین‌المللی تهران دیدن کنید

کشور ایتالیا بمنظور بالا بردن سطح روابط تجارتی بین دوکشور ایران و ایتالیا در دومین نمایشگاه بین‌المللی تهران شرکت جسته است . این اقدام قسمتی از فعالیت‌های موسسه تجارت خارجی ایتالیا را تشکیل میدهد که با کمك سفارت ایتالیادرتهران ووزارت تجارت خارجی ایتالیا بمرحله عمل درآمده است.

موسسه تجارت خارجی‌ایتالیا، بابرگزاری نمایشگاه تولیدات آن‌کشور ، اطمینان دارد که شرکت‌رسمی‌دردومین‌نمایشگاه بین‌المللی تهران موجب‌بدست آوردن بازارخوبی‌برای‌تولیدات کشور ایتالیا خواهد بود . روابط تجارتی ایران و ایتالیا سالهاست که‌پایه‌گزاری شده وبر اساس تمایل به آینده رشد یافته تا این ارتباطات روزبروز افزایش مییابد.

کالاهائی راکه دراین‌نمایشگاه خواهید یافت عبارتند از:
دوشاخه و پریز بدون‌لحیم کاری ، پریزهای چند ارتباطی استاندارد وریز ، پریزبا مدار های الکتریکی چاپ شده، تجهیزات الکتریکی‌ومکانیکی، چرخهای‌سمباده برای کاشی – سازی .. دستگاه های‌بسته‌بندی اتوماتیك، سیمهای الکتریکی، مهندسین مشاور برای‌صنایع ، ماشینهاو مواد ساختمانی،لوازم لابراتوار برای صنعت سیمان سازی ، وسایل کارگاه ، کارخانجات تهیه صنایع‌ماشین و ساختمانی ماشین های‌دکمه سازی ، شیرها و سوپاپهابرای آب‌یا بخارو گاز ، موتورهای بنزینی و دیزلی ، ماشین های بافت ، دستگاه‌های تهیه قهوه اسپرسو ، ماشینهای برش ، انواع مختلف ترازو .. ماشین های چرخ گوشت ، توستر ، ویترین‌های یخچالی ،وسایل زیبائی اندام (ماشینهای ماساژ و دستگاه های‌مخصوص‌ورزش عضلانی)، دوچرخه، ماشین‌های ظرفشوئی، ماشینهای‌رخت‌شوئی، کارخانجات تهیه اسفالت و ماشینهای‌مخلوط‌کن، کارخانجات مخصوص صنایع پتروشیمی ، ماشین‌آلات پارچه‌بافی .

درصورتی که‌مایل‌به‌گرفتن اطلاعات بیشتر درزمینه‌امکانات بهره‌برداری از تجارت‌باایتالیا هستید ، لطفا به قسمت‌اطلاعات غرفه ایتالیا و یابه دفترموسسه تجارت خارجی ایتالیا درتهران به آدرس زیر مراجعه‌فرمائید.

نمایندگی بازرگانی ایتالیاخیابان شاه عباس کبیر شماره ۱۰٤٥

IWKA

ایوکا–اف.ام

دستگاه‌های‌زیر را درسالن‌آلمان غرفه ٦ و فضای آزاد جنب استخر در نمایشگاه بین‌المللی ٥۳ تهران بنمایش گذاشته و علاقمندان را به بازدید از محصولات فوق دعوت مینماید .

۱ـ رگلاتورهای گاز
۲ـ انواع رگلاتورهای بخار
۳ـ انواع جوینت
٤ـ دیگهای شوفاژ
٥ـ مشعلهای گازـ گازوئیل سوزو مازوت سوزمونارش
٦ـ کامیونهای سردخانه‌دار تمام پلاستیکی(فایبر گلاس)
۷ـ کوره‌های هوای گرم‌مخصوص گرم نمودن سالن های بزرك وکارخانجات
۸ـ تجهیزات اولیه‌لابراتوار برای مدارس ودانشگاهها
۹ـ کوره زباله سوز
۱۰ـ دستگاه تبدیل زباله به کود

نمایندگی درایران:
شرکت اف.ام

تهران . خیابان کریمخان زندبین خردمند و ایرانشهر شماره ٥٤ر٦تلفن: ۷ـ٦ـ۸۲۲۰۰٥
از غرفه IWKA ایوکاـاف.ام‌درسالن‌آلمان‌هال وفضای آزاد نمایشگاه جنب‌استخردیدن فرمائید.

محمد حیدری

یادداشتهای کره‌شمالی ۳

هیچکس نمیداند چه‌کسی درآینده بر کره شمالی حکومت خواهد کرد

چینی در کره شمالی محبوبتر است

چهار دختر بچه یک روستای کره‌شمالی، در خاتمه درس روزانه‌شان، علفهای هرز مزرعه را وجین میکنند

برای مسافری که از طریق مسکو به کره شمالی می‌رود این شانس استثنائی بوجود می آید که زندگی مردم اولین و نیرومندترین کشور کمونیست جهان را با زندگی مردم سرزمین کوچکی که سابقه کمونیست بودنشان کمتر است ، مقایسه کند.

این مسافر در مسکو نوعی زندگی می‌بیند و در کره‌شمالی نوعی دیگر ، او در کرملین در هتل های هزار تختخوابی شوروی و در بسیاری اماکن و مناطق دیگر آن هزاران توریست خارجی را می‌بیند که در گروه های پنجاه و صدنفری به تماشای دیدنی های پایتخت مشغولند. اتوبوس اتومبیل هائی که متعلق به اشخاص است و طرز لباس پوشیدن مردم و مخصوصا زنها که سخت به دامن های کوتاه دل بسته‌اند این احساس را در مسافر خارجی بوجود می آورد که سرگرم بازدید از یک پایتخت اروپای غربی است . مشاهده دختر و پسر جوانی که در حول و حوش سیرک مسکو یکدیگر را میبوسند ، این احساس را تشدید میکند. اما در پایتخت کشور کمونیست دیگر ـ کره شمالی ـ وضع فرق می کند: در خیابان ها مطلقا از خارجیان و مخصوصا غربی ها اثری نیست . فقط گه گه قیافه چند خارجی عضو یک هیات سیاسی ،از پشت شیشه اتومبیل هایی که باسرعت و بی توقف از خیابان ها می گذرند، دیده میشود .برخلاف مسکو در اینجا اتومبیل سواری بندرت دیده میشود .کسی اتومبیل شخصی ندارد. فقط اتوبوسهای برقی و کامیون هایی که یا نظامیان را حمل می کنند، یا کارگران را، یا مصالح و مواد مختلف را، بچشم میخورد. خانم ها فقط سه نوع لباس می‌پوشند : لباس کار، اونیفورم نظامی ، یا لباس ملی کشورشان که پیراهنی است گشاد و یک تکه .خیلی به ندرت خانمی دیده میشود که بلوز و دامن بلندی پوشیده باشد. لباس مردان نیز یکنواخت است. امکان این که دیده شود زن و مردی در کره‌شمالی باهم در خیابان قدم می‌زنند خیلی کم است.

چهره پیونگ یانگ به مسکو بکلی متفاوت است. فقط دو شباهت بین این دو شهر وجود دارد: خیابان ها و آپارتمان های پیونگ یانگ و متروی آن شبیه مسکو است . در هردو مورد کره شمالی ها ازشوروی ها تقلید کرده‌اند . مردم کره شمالی پایتخت کشورشان را که پس از خاتمه جنگ در ۱۹۵۳ به کلی ویران شد بازسازی کرده‌اند. جمعیت یک میلیون و چند صد هزار نفری شهر در مقایسه با خیابان های پروسعت آن، احداث یک متروی پرخرج راغیر ضروری جلوه می دهد. اما دولت متروئی ساخته که گذرگاه های آن در بعضی نقاط ، در عمق ۲۰۰ متری زمین است و از آنجا که به خارجیان اجازه عکسبرداری از آنجا را نمی دهند، میتوان حدس زد مترو را به دو منظور ساخته‌اند: اول حمل ونقل مسافر و دوم برای استفاده بعنوان یک پناهگاه پروسعت دربرابر حملات هوائی اتمی وغیراتمی ...

نقش زنان و بچه‌ها در بازار کار

بجز راندن لکوموتیو های ترن زیر زمینی ، بقیه امور مربوط به مترو را زنان اداره میکنند . زنان تنها دراین زمینه مسئولیت های اساسی برعهده ندارند . زن در کره شمالی از لحاظ کار مداوم و پر مسئولیت با مرد مساوی است. هرجا که یک کارگاه ساختمانی برپا می شود زنان و دختران همپای مردان کار می کنند. در کار جاده سازی و آسفالت ریزی زنان همانند مردان باید کار کنند . درمزرعه ، در کارخانه، در بندر و در بخش خدمات هم نقش زنان کارگر کاملا محسوس است.

بچه‌هانیز کار می کنند: در خاتمه درس ، بچه ها یا علف های هرز مزارع را وجین می کنند ، یا درختان حاشیه جاده ها را با آب آهک رنگ آمیزی می کنند تا رنگ سفید آن ، شب ها رانندگان را برای پرهیز از حادثه کمک کند . در شهر ها هم آنها کار های سبک را انجام میدهند.

کره‌ای ها توانسته‌اند خود را از خیلی کالاها بی‌نیاز کنند. هرچه را هم که نمی‌توانند خود بسازند یا تولید کنند، اگر چنبه حیاتی نداشته باشد ، مصرف نمی کنند. آنها مردم صبوری هستند و صرفه جوئی‌شان چشمگیر است.

یک کوشش اساسی در کره شمالی اینک معطوف به گسترش بازار صادرات ، مخصوصا صادرات کالاهای صنعتی است. از همین رو، حاصلی که از کار گروهی عاید میشود به مقدار قابل توجهی صرف توسعه صنایع و کشاورزی میشود و سهم کمتری به خود کره‌ای ها میرسد.

مسئول یک مزرعه تعاونی توضیح می داد از هر هکتار اراضی این مزرعه قبلا یک تن برنج برداشت میشد اما حالا یازده هر هکتار به ۷٫۵ تن رسیده وقرار است در آینده به ده تن برسد. بواسطه برداشت همین اضافه محصول ها ، کره شمالی اینک صادر کننده برنج به کشور های جنوب شرقی آسیا، ایتالیا و یوگسلاوی است . محصول ۲۳۰ هزار هکتار باغات سیب این کشور نیز به شوروی، هند ، ژاپن و سنگاپور صادر میشود.

کره شمالی بجز نفت ، کرم و منگنز ،همه مواد مهم معدنی را داردو بخاطر همین غنای کان ها توانسته زیر بنای صنعتی خود را بریزد.

چین یا شوروی ، کدامیک ؟

کره شمالی هم ازاختلافات مسلکی وغیر مسلکی دوقدرت بزرگ دنیای کمونیسم دور نمانده است. کره شمالی هادر این مناقشه مسلکی جانب چینی ها را گرفته‌اند . گرمی رفتار آنها باچینی ها و برخورد های خیلی رسمی‌شان با دیپلمات های شوروی موید این وضع است .

یک مورد ،اتفاقی بود که در شب برگزاری ضیافت شام پرزیدنت کیم ایل سونگ بـه مناسبت جشن های بیستو ششمین سال استقلال رخ داد : سفیر شوروی فراموش کرده بود کارت دعوتش را همراه بیاورد و مسئولین بنای کاخ فرهنگ خلق که ضیافت در آن برگزار میشد، بارفتاری مودبانه از ورود سفیر جلو گرفتند. بعدا یک گروه از کسانی که شاهد ماجرا بودند ، می گفتند سفیر به منزل خویش بازگشت و کارت دعوت را برداشته وبه محل جشن آمده بود. اما گروهی دیگر می گفتند ندیده‌اند که سفیر به ضیافت آمده باشد .

البته اگر دیگر مدعوین جشن هم کارت همراه نداشتند مامورین از ورودشان به سالن ممانعت میکردند ، ولی با توجه به روابط گرم چین و کره‌شمالی محتملا سفیر آن کشور درچین، در مواردی ازتشریفات معمولی مستثنی خواهد بود.

در عین حال باید دانست کره شمالی خودرا مستقل و بدون وابستگی به دیگران می داند و شاید بهمین جهت هم می کوشد گرمی روابطش با چین وروابط عادیش باشوروی جلب توجه نکند. اما علیرغم این کوشش نشانه های گرایش پیونگ یانگ کاملا به پکن به چشم می آید.

رهبر آینده

یکپارچگی ملت کره‌شمالی و دیسیپلین افراطی این ملت بی تردید حاصل محبوبیت عمیق پرزیدنت کیم ایل سونگ است. محبوبیت اوبین مردم کره‌شمالی اگر از محبوبیت مائوتسه تونگ نزد چینی ها بیشتر نباشد کمتر نیست .این محبوبیت چنان است که اجرای هر برنامه مشکل که بنام پرزیدنت از ملت خواسته شود ، با اقبال اشتیاق‌آمیز مردم مواجه میشود.

اما این رهبر محبوب همچون هر انسان دیگری فانی است. پرزیدنت در سنین بالای عمر قرار دارد و باآنکه اکنون ظاهرش حکایت از سالم بودن او می کند، وچست و چالاک می نماید، اما بهرحال سالهای نیمه دوم یک قرن زندگی را طی می کند.

این واقعیت سئوالی را مطرح می کند وآن این که : پس از اوچه کسی بر کره‌شمالی حکومت خواهد کرد ؟پاسخ دادن به چنین سئوالی در مورد چین بسیار مشکل است ، اما در کره شمالی باید گفت فعلا پاسخی برای این پرسش وجود ندارد.

در چین گاهی در کنار نام «مائو» اسم سیاستمداران دیگری نظیر چوئن‌لای برده میشود وبا وجود همین اسامی معدود می توان در باره رهبر چین داوری هایی هرچند ناپخته کرد .اما در کره شمالی همین معدود نام ها هم موجود نیست . در دستگاه رهبری ودرهمه کره شمالی فقط یک نام وجود دارد: «کیم ایل سونگ»

خلاء پرزیدنت پس از او هم اکنون قابل پیش‌بینی است ملتی که به یک فرد نیرومند متکی بوده ، در نبودن اوچه خواهد کرد ؟آیا در دستگاه رهبری اختلاف نظر نخواهد افتاد ؟ آیا ملت خواهد توانست یک چهره غیر قهرمان را در جایگاه پرزیدنت کنونی بپذیرد؟

البته نمیتوان پذیرفت مردی چون پرزیدنت کیم ایل سونگ درباره جانشین خود مطلقا اندیشه‌ای ندارد و کاری نکرده است . اما در جهان خارج از کره شمالی کمتر کسی میتواند درباره جانشین احتمالی او اظهار نظر کند.

پایان

دبیر کل حزب ایران نوین:

سازمان زنان حزب ایران نوین حرمسرا نیست

چندروز دیگر ،باپایان یافتن تعطیلات تابستانی، مجلس فعالیت خودرا ازسر میگیرد وپیش از فرارسیدن تابستان آینده نیز، این دوره قانونگذاری خاتمه مییابد. باین خاطر از هم اکنون فعالیت های احزاب آغاز یافته وبموازات آن، تلاش های انتخاباتی خانم‌های داوطلب نمایندگی مجلس شدت گرفته‌است.

خانم‌ها که سه دوره‌است به مجلس راه یافته‌اند و درهر دوره تعدادآنان افزایش بیشتری پیدا کرده‌است ، دست به فعالیت پردامنه‌ای زده‌اند وبخصوص تلاش آنها برای بدست آوردن کرسی های بیشتر پارلمان ، درحزب حاکم چشمگیر است ، به گونه‌ای که پیش‌بینی میشود خانم‌ها جای وسیعتری را درلیست نامزد های احزاب ،بویژه ایران نوین ، اشغال کنند.

برای بررسی این موضوع، گفتگوئی با آقای منوچهر کلالی دبیر کل حزب ایران نوین بعمل آمده واو، ضمن اشاره به اینکه هدف از ایجاد سازمان زنان حزب ایران نوین بوجود آوردن «حرمسرا» نبوده بلکه عرصه‌ای برای تلاش‌های سازنده خانم ها بوده، تصویر روشنگری ازچهره سیاسی زنان و تلاش های انتخاباتی آنان ارائه کرده‌است.

او راه یافتن عده بیشتری از خانم ها را به پارلمان ، به وسعت فعالیت های آنان ومیزان محبوبیتی که از آن برخوردار هستند، دانسته است .

این گفتگو از جانب سردبیر مجله اطلاعات بانوان وبرای اولین بار صورت گرفته و متن کامل آن درشماره آینده این مجله چاپ شده‌است.

محمدعلی کردی ـ زاهدان

اگر زنی هست که دوستش دارید
ماشینی هست که ژاپنی ها برای شما ساخته‌اند.

توبو باف محصولی خارق‌العاده و بی‌نظیر از تویوتای ژاپن
دستگاهی که بوسیله آن آنچه را که می‌شود تصور کرد می‌شود بافت

این ماشینها خانگی است و کارکردن با آنها بسیار ساده است .
کافی‌است الگوی مورد پسند خود را یا از مجله ببرید و یا خودتان بکشید و داخل ماشین کرده و کارت مخصوص نقش را هم در ماشین بگذارید .... با چند بار حرکت دست ، لباس موردنظر شما با نقشی که دوست دارید بافته شده است و آماده پوشیدن است . همین باید گفت واقعاً این یک معجزهٔ ژاپنی است

توبو باف دستگاهی است سبک ، خوش رنگ ، آسان و ارزان که هرخانم خانه داری باید یکی داشته باشد

ماشینهای بافندگی تویوتا محصول شگفت‌انگیز ژاپون با دستگاه کامپیوتر رسید .
ماشینهای بی‌نظیر توبو باف را در غرفه آریو الکتریک نمایشگاه بین‌المللی ببینید

با هر ماشین مقدار زیادی کارت نقشه مجاناً تقدیم می‌شود

Ario Electric

نماینده انحصاری ماشین بافندگی و چرخ خیاطی تویوتا شرکت آریو الکتریک تهـران چهارراه امیراکرم ساختمان گورش تلفن : ۶۶۲۰۷۸

آر ـ ۵۲۱۱

اگر وسترن دوست دارید ، این فیلم مال شماست اگر بزن‌بزن دوست دارید این فیلم مال شماست اگر خنده دوست دارید ، این فیلم مال شماست اگر متلک‌دوست دارید ، این‌فیلم مال شماست و ... اگر یک کمدی وسترن پربزن‌بزن با متلک های آبدار دوست دارید این فیلم حتما مال شماست !

ازصبح چهارشنبه درگروه سینماهای

سانترال ـ رویال ـ متروپل

آگهی تغییرات در شرکت سهامی‌خاص متال کانتی نرز ثبت شده بشماره ۱۷۵۵۰

برابر تصمیم مورخ ۵۳٫۵٫۲۱ مجمع عمومی و هیئت مدیره تغییرات زیردر شرکت مذکور بعمل آمد ۱ـ ضمن استعفاء آقای مهندس علی‌رازی از عضویت هیئت‌مدیره آقای مهندس احمد علی رازی بجای نامبرده بسمت عضو هیئت‌مدیره تاتاریخ ۵۴٫۴٫۲ انتخاب گردید ۲ـ آقای مهندس احمدعلی رازی بسمت مدیر عامل شرکت تاتاریخ ۱۳۵۴٫۴٫۲ تعیین گردید ۳ـ هیئت مدیره تصویب کرد که آقای مهندس احمدعلی رازی بتنهائی دارای همان اختیاراتی است که مدیرعامل قبلی داشت و کلیه اسناد مالی وتعهدآور شرکت ازجمله قرارداد ها وسفته‌ها وبروات وچکها به امضاء متفق هرسه مدیر معتبر خواهد بود ٤ـ آقایان مهندس حمید عمادی پور و مهندس احمدعلی رازی دونفر از مدیران شرکت باستناد ماده ۳۸ اساسنامه شرکت کلیه اختیارات خود راکه درشرکت و هیئت‌مدیره دارند و نیز حق امضای خودرا به آقای جعفر آیتی تفویض نمودند.

م الف ۱۲۶۵۳

مدیرکل ثبت شرکتها ومالکیت صنعتی ، حمید جمشیدی

آ ـ ۹۳۷۸۷

آگهی صدور پروانه صید

سازمان حفاظت محیط زیست جهت صید وبهره‌برداری یکصد هزار عدد ماهی قزل‌آلای رنگین کمان در دریاچه نئور واقع در استان آذربایجان شرقی پروانه انتفاعی صادر مینماید.

متقاضیان میتوانند برای دریافت شرایط شرکت در بهره‌برداری از تاریخ نشراین آگهی همه روزه باستثنای روزهای ۵شنبه وجمعه درساعات اداری به اداره حفاظت محیط زیست گیلان ـ رشت واقع در خیابان بیستون مراجعه نموده وپیشنهادات خودرا حداکثر تاآخر وقت اداری روزدهم مهرماه به اداره مذکور تسلیم نمایند. به پیشنهاداتی که بعداز تاریخ فوق رسیده باشد ترتیب اثرداده نخواهدشد.

پیشنهادات مذکور درساعت ۱۰صبح روز پانزدهم مهرماه در محل اداره مفتوح و برنده اعلام میگردد .

م الف ۱۲۷۴۰

سازمان حفاظت محیط زیست

آگهی انتخاب بازرسان ، تصویب ترازنامه و تعیین روزنامه شرکت ریسمان ریسی سمنان (سهامی خاص) ثبت‌شده بشماره ۱۳

برابر صورت‌جلسه مورخ ۵۳٫٤٫۲۲ مجمع عمومی عادی سالیانه شرکت مذکور آقای محمدعلی میر صعیدی بسمت بازرس اصلی و آقای نعمت‌اله علیخانی بسمت بازرس علی‌البدل انتخاب شدند ترازنامه سال ۱۳۵۲ شرکت تصویب و روزنامه اطلاعات جهت درج آگهی های شرکت تعیین گردید.

م الف ۱۲۶۵۸

مدیر کل ثبت شرکتها و مالکیت صنعتی ،حمیدجمشیدی

آ ـ ۹۳۷۸۵

آگهی دعوت از صاحبان سهام

از کلیه صاحبان سهام شرکت سهامی خاص روفیتال دعوت می شود ساعت ۱۰ صبح روز هیجدهم مهر ماه در محل شرکت واقع در خیابان آبان شماره ۹۲ حضور بهمرسانند .

دستور جلسه :

۱ ـ اتخاذ تصمیم در مورد پرداخت بقیه سرمایه تعهد شده
۲ ـ تجدید نظر در هیئت مدیره .
۳ ـ اتخاذ تصمیم در مورد نوع سهام .

هیئت مدیره شرکت سهامی روفیتال (خاص)

آ ـ ۹۱٤۵

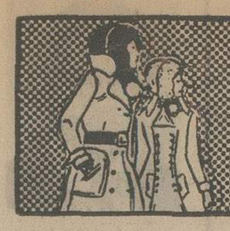

نیازمندیهای اطلاعات تلفنی آگهی قبول میکند

۳۱۱۲۲۴-۳۱۱۲۲۵
۳۱۱۲۲۹-۳۱۱۲۳۰

اثاثیه

فروش دست‌دوم
حراج

مقداری لباس خارجی نو و دست‌دوم جهت فروش بعد از ظهرها از ساعت ۲ الی ۸ فرح جنوبی جنب اجرائیات کوچه مسجد پلاک ۱۷ تلفن۸۴۴۵۴۶
آ ـ ۱۲۵۳۳

یکسری کامل سیسمونی بچه ساخت‌پاریز کاملانو و مقداری اثاثیه منزل به علت مسافرت بخارج فروخته میشود تلفن ـ ۸۲۰۴۳۶
آ ـ ۱۲۳۹۸

فروش اثاثیه دست دوم تعدادی میزو نیمکت دانش‌اموز و سایر وسائل‌دبیرستان‌بفروش میرسد. تلفن ۹۵۷۰۳۸
آ ـ ۱۲۴۳۱

یك دستگاه پیانوپاماها و یکدستگاه دوربین عکاسی کانن اف یك‌با زوم‌لنز و لوازم آن به فروش میرسد۸۳۳۳۰۳

مقداری اثاثیه منزل ، لباس‌نو و دست دوم بزرگسال‌ودخترانه بعلت مسافرت فوری بفروش میرسد طالبین روزهای‌سه‌شنبه و چهارشنبه بنشانی خیابان شاه جنب سینما نیاگارا کوچه جم کوچه عطارد شماره ۲۰ مراجعه نمایند .
آ ـ ۱۲۵۴۴

خرید

پازرگانی فرش کیهان ۸۳۰۹۰۴ و ۸۲۳۷۷۶
خریدار نقدی همه رقم فرش کهنه و نوجهت‌صادرات‌روزولت میدان ۲۵ شهریور .

نمایشگاه فرش سایان تلفن ۶۶۱۰۶۹ بهترین خریدار فرش و فالیچه های کهنه و نوبا قیمت عادلانه جهت صادرات

گالری فرش کارلو فرشهای شما را ارزیابی وبیش‌ازدیگران‌خریداریم
تلفن ۴۲۶۴۱

ایران فرش ۷۷۴۹۷۲
فرشهای کهنه و سایرلوازم‌منزل بهر مبلغ نقدا بیشترازسایرین خریداریم تلفن ۷۷۷۰۲۵

فروشگاه آسیا۹۲۲۸۳۲ خریدارفرش‌یخچال‌برقی ونفتی تلویزیون و غیره

فروشگاه‌آستارا۹۲۶۴۰۲۱ بهترین خریدار یخچال برقی و نفتی . تلویزیون وغیره ..

جهان کالا ۹۲۵۴۵۸ خریدار یخچال‌تلویزیون ولوازم منزل شما .

فرش کرمانشاهی ۸۴۶۵۲۴ خریدار و فروشنده انواع‌فرش

فروشگاه‌بختیاری‌تلفن۷۵۹۳۲۹ بهترین خریدار کلیه لوازم‌منزل

فروشگاه اریا ۹۲۹۳۹۳ خریدار فرش‌و سایر لوازم‌منزل
فرش زنجانی ۳۴۹۴۳۸

کرایه
تایپ ناصر
کرایه انواع ماشین تحریرتلفن ۸۲۶۲۰۵ دروازه دولت مقابل سعدی .
آ ـ ۱۲۷۵۶

شستشوی‌مبل وفرش

دوراکلین‌سرویس‌امریکا با تکنیک برتر گرانتر مطمئن‌تر تلفن‌های ۸۴۸۳۹۵ و۸۴۸۳۹۶و ۸۴۵۶۸۳

کلین‌سرویس
خشکشوئی مبل فرش موکت با دستگاه و پرده بانصب‌مجانی تلفن ۹۵۲۵۴۶

کارخانه قالیشوئی ادیب تلفن های ۹۵۶۵۶۵ ۹۵۸۹۵۰ و ۹۵۲۴۵۴

خشکشوئی مبلمان ادیب یکدست ۵۰ تومان
خشکشوئی پرده پارچه وکرکره بانصب مجانی ۹۵۶۵۶۵

قالیشوئی و رفوگری شمسائی تلفن ۳۱۲۸۱۹

کارخانه‌قالیشوئی اطلس تلفن ۹۵۲۵۴۶ و ۹۷۵۴۳۰

سرویس آلمان
بزرگترین خشکشوئی مبلمان فرش موکت پرده در محل ۷۹۵۳۰۷

تعمیرات

تلویزیون
تعمیرگاه تلویزیون الکترون با تائیدوزارت‌کار۷۶۳۶۸۲
تعمیرتلویزیونهای R.C.A-R.T.I شاوب‌لورنس . فیلیپس . سیپرا تلفونکن و سایر مارکهاسرویس مجهز سیار درشهرو شمیرانات

تعمیرگاه مجاز شماره ۱۱
شاوب لورنس
سرویس سیار فوری برای کلیه نقاط تهران و شمیرانات
تلفنهای ۶۶۷۱۷۱ ۶۶۹۵۱۴ ۴۲۷۳۳
SCHAUB-LORENZ

سرویس تلویزیون گارانتی تلفن۶۲۸۳۷۱
سرویس‌سیار R.C.A-R.T.I سیپرا مدیاتور جنرال الکتریک وگراندیک بویژه شمیرانات .

شاوب لورنس
SCHAUB-LORENZ
تلفن ۳۴۲۴۶۳

تعمیرگاه تلویزیون های تلفنکن، شاوب لورنس فیلیپس ، آر، تی ، آی‌و سایر مارکها ۷۷۶۹۴۴

SCHAUB-LORENZ
شاوب‌لورنس
سرویس فوری۸۸۳۲۶۲

تعمیرگاه مجاز بلر
جاده قدیم شمیران میرداماد میدان محسنی۷۷۲۴۲۹اکبری

شوفاژ
نصب و تعمیرات شوفاژ
۷۹۳۸۹۷

شرکت هاتکول۸۴۷۶۵۱ نصب سرویس نگهداری شوفاژ تهویه سردخانه کولر

عامل نصب و سرویس کولر ـ آبگرمکن نفت سوز وگاز سوز ـ اجاق گاز ـ یخچال ـ ماشین لباسشوئی ـ کانال‌کشی ساختمان
تلفن ۸۳۱۸۰۷

نصب شوفاژ ـ تهویه و تاسیسات‌آبرسانی‌وبرق ساختمان اکتیویته تلفن ۶۶۵۰۷۵ ۱ـ۱۵

نصب‌وسرویس‌نگهداری شبانه روزی شوفاژ ۷۹۶۱۰۳

سرویس آبگرمکن‌فوری ۷۶۵۲۴۴

سرویس آبگرمکن ۴۷۷۹۹

کولر
تعمیرگاه‌مجاز ۱۳۱ ارج سرویس نصب رنگ‌آمیزی آبگرمکن بخاری و روکش برزنتی کولر و کانال کشی ساختمان عباس‌آباد نظامی ۸۵۲۵۶۸ و ۸۴۱۱۲۵
آ ـ ۱۳۴۳۹

سرویس‌مجازارج نصب و تعمیر همه نوع کولر آبی کانال کشی ساختمان آبگرمکن ۵۴۷۹۰۴

نصب وسرویس کولر و یخچال در کمترین مدت ۳۴۰۱۰۶

سرویس و نصب کولر کانال‌کشی‌فوری۷۹۶۱۰۳

سرویس کولر۴۷۷۹۹

راهنمای سرویس
ارت
درسراسرکشور
۹۶۲۰۴۵
ازساعت ۷½ صبح تا ۷½ بعدازظهر

یخچال

تعمیرات یخچال شوفاژ کولر گازی آبسردکن
فوری ۷۹۳۸۹۷

تعمیرگاه سیدحسین تعمیرهمه‌نوع‌لباسشوئی یخچال‌آبگرمکن۸۸۲۴۳۸

تعمیرگاه یخچال‌وازگن تعمیرات یخچال ،کولر، سردخانه‌فوری۸۴۶۷۹۳

تعمیرگاه یخچال‌فریجیدر اثاث یدکی موجودتلفن۸۴۸۷۵۶

تعمیر یخچال فریژیدر۸۳۹۲۲۵

فروش اتومبیل

بی . ام . و ۲۰۰۲ مدل ۱۹۷۴
شرایط مناسب‌بفروش میرسد تلفن ۸۴۴۹۷۲

بی‌ام‌و۷۲ نارنجی رادیو و پخش‌صوت بیواسطه ۷۵۴۲۶۴

ب . ام .و
ب . ام . و ۷۳ ـ ۵۲۰مقطوع ۸۵هزار تومان تلفن۹۵۶۰۲۶

بی ام و ۵۲۰ مدل ۷۳ رنگ متالیک آبی مایل به سبزگمرک نشده با تجهیزات کامل‌بفروش میرسد ۵۳۵۴۴۶ ـ ۷۸۹۳۴
آ ـ ۱۲۵۰۰

بی ام و ـ ۲۰۰۲ ـ مدل ۷۱ـ رنگ بژ سقف کشوئی ـ تازه نمره شده ـ بعلت مسافرت ـ فروش فوری ـ تلفن عصرها ۸۶۴۸۲۶
آ ـ ۱۲۵۷۲

بنز ۲۸۰ اس مدل ۷۳ رنگ آبی متالیک با کولر و رادیو و کاست استریو فرمان هیدرولیک به فروش میرسد . صبح تلفن ۵۳۴۸۷۵ عصر تلفن ۹۲۷۴۴۲

مرسدس بنز ۲۲۰ مدل ۷۳ رنگ زرد قیمت مقطوع ۱۲۵ هزار تومان تلفن ۳۹۱۴۷۶
آ ـ ۱۲۴۸۹

پژو مدل ۷۱ بی‌واسطه‌فروشی تلفن ۶۳۸۸۱۵
آ ـ ۱۲۵۰۱

مهاری ۵۱ خیلی تمیز با سقف فلزی بفروش میرسد تلفن ۷۵۹۶۰۰ و ۷۵۹۶۷۷
آ ـ ۱۲۴۷۰

شورلت کامارو ۷۱ آبی‌متالیک سقف چرمی‌رینگ‌های‌مخصوص اتوماتیک فرمان هیدرولیک کاملا نو تلفن ۸۶۴۸۵۹

بی واسطه ۶۵۰۰تومان
واکسهال ویکتور ۶۳ چهاردر ۴ سیلندر وضع بسیار خوب با بیمه ۷۵۳۸۳۰
آ ـ ۱۲۵۳۷

موستانك مدل ۶۶
۶ سیلندر دنده‌ای قرمز متالیک فوق‌العاده تمیز تلفن ۶۲۲۷۴۴
آ ـ ۱۲۴۱۲

یکدستگاه موستانگ ۷۱ تمیز به فروش میرسد از ساعت ۴ به بعد به تلفن۸۹۳۰۸۳مراجعه فرمایند .
آ ـ ۱۲۴۳۴

اتومبیل آریا بعلت مسافرت بدون واسطه بفروش میرسد تلفن ۸۵۱۳۱۰
آ ـ ۱۲۵۴۹

اپل رکورد ۷۲ ـ طلائی متالیک و بیوک ۶۵ اسپیشال ، موتور کوچک، اتوماتیک بعلت مسافرت بفروش میرسد . بعد ازظهرها ۹۵۰۵۶۶
آ ـ ۱۲۵۸۲

فورد کاپری مدل ۷۰
شماره ترانزیت بدون واسطه ۳۵ هزار تومان تلفن ۷۶۴۲۸۴
آ ـ ۱۲۴۸۲

دوج کورنت مدل ۷۱ فروشی از۵ر۸ تا۱بعداز ظهر تلفن ۳۱۱۲۱۵

دوج کورنت مدل ۱۹۷۲ رنگ سبز یشمی متالیک با کولر و بخاری و رادیو تلفن۳۱۶۸۲۲
آ ـ ۱۲۴۹۰

دوج کرونت شیری مدل ۷۲ تمیز بدون بخاری در گمرک تهران ۶۸۵۰۰ تومان با آریا ۵۰ هم تعویض‌میشود۷۹۲۱۰۹
آ ـ ۱۲۵۵۹

یکدستگاه فورد استیشن مدل ۷۰ و یک فولکس واگن مدل ۶۴ استیشن بفروش میرسد جاده قدیم شمیران پارکینگ جنب حسینیه ارشاد تلفن ۷۷۲۳۸۱
آ ـ ۱۲۵۴۷

فیات ۱۳۲ مدل ۷۴ رنگ سرمه‌ای با رادیو و پخش آلمانی ۱۶۰۰۰ کیلومترکارکرده بدون واسطه ۵۴۰۰۰ تومان تلفن ۸۳۱۰۲۷
آ ـ ۱۲۵۴۸

موتورسیکلت
موتورسیکلت تریل ۱۲۵ یاماها عصرها تلفن ۶۲۱۰۵۲
آ ـ ۱۲۵۹۸

برای اتومبیل شما

امپریال سرویس مجهز به (کارواش) اتوماتیک افتتاح‌شد روشور در ۲ دقیقه ، سرویس کامل در ۲۰ دقیقه . جاده تهران‌نو جنب پمپ بنزین قاسم‌آباد
آ ـ ۹۱۳۹

کرایه

اتولوکس
اتومبیلهای تشریفاتی با راننده برای داخل و خارج از تهران میدان فردوسی تلفن۸۲۱۲۷۰ و ۸۲۶۶۰۵

کالج بار
بارکش شهر وحومه
۶۶۱۱۱۱-۴۱۱۱۱

گیتی بار
بارکش شهر وشهرستان
تلفن ۹۵۶۴۰۵

فروشگاههای اتومبیل

فروشگاه‌برادران گلپایگانی
مرکز فروش اتوبوس و مینی‌بوس تلفن ۲۷۹۰۰ و ۵۳۶۳۰۱

بنام خدا

اولین موسسه تحویل فوری پیکان ۵۳ جوانان . دولوکس، کار، وانت در ایران نمایشگاه برادران منصوری آریانا بین کارون و قصرالدشت
تلفن ۹۵۰۹۰۵ و۹۵۶۲۲۵

ماشین آلات

موتور ژنراتور
دست دوم از ۶۰ اسب ببالا با سمانت کار و نصب موجود ست تلفن ۶۲۸۰۸۹
۱ـ۲۶ آ ـ ۱۰۹۶۲

استخدام

آشپز مرد وارد به غذا های ایرانی و فرنگی استخدام‌میشودراهنمای ۱۲۵۶ روزنامه اطلاعات تلفن ۳۱۲۴۰۱ نماس گرفته شود .

دفترفنی اردشیر استخدام‌مینماید
کارگر کابینت سازماهر لطفا به سه راه تخت ـ جمشید مقابل خیابان خواجه نصیر طوسی شماره ۲۴۸ دفتر فنی اردشیر مراجعه نمایند. تلفن ۷۵۳۳۶۰

یکنفر پیشخدمت باسواد نیازمندیم تلفن ۶۲۲۰۶۵ ۶۲۰۱۰۷ شرکت ـ آسیانکو

یک خانواده ایرانی مقیم‌امریکا به یک خدمتکار زن احتیاج دارد . متقاضیان به تلفن‌شماره ۳۵۲۰۸۸ مراجعه کنند .
آ ـ ۹۳۶۶۷

خیاط ربکا بمدیریت شاوردی بچند نفر دوشیزه یا بانو جهت فروشندگی نیازمندیم چهار راه لشگر خیابان کمالی نبش کوچه فرهی تلفن ۵۴۰۹۳۶
۱ـ۲ آ ـ ۱۲۴۹۹

بچند نفر پرستار و کارگر نیازمندیم تلفن ۸۲۳۸۷۷
آ ـ ۱۲۵۰۶

شرکت کارفه
جهت محاسبات تاسیساتی‌بطور تمام وقت افراد زیر رااستخدام می‌نماید .
۱ـ مهندس مکانیک یا تاسیسات
۲ـ فوق دیپلم یا دیپلم وارد به محاسبات تاسیسات
متقاضیان مشخصات کامل خود را به‌صندوق پستی‌شماره ۱۱ر۱۳۹۵ ارسال فرمایند .
آ ـ ۱۲۴۳۷

بچند نفر کارگر آشپزخانه‌ساز و ورقکارنیازمندیم‌تلفن۵۳۲۰۱۳
آ ـ ۱۲۴۱۶

استخدام مهندس تاسیسات شرکت مهندسین مشاوراحتیاج به مهندس محاسب تاسیسات با حداقل ۲ سال سابقه کاربه‌صورت تمام وقت دارد .
خواهشمنداست‌داوطلبین با تلفن ۶۲۰۹۸۸ و ۶۲۵۰۵۹ تماس‌بگیرند

بتعدادی دوشیزه یا بانو برای مونتاژ رادیو و تلویزیون نیازمندیم‌تلفن ۹۶۱۴۸۹ و ۹۶۱۴۹۰
۱ـ۳ آ ـ ۱۲۵۸۰

دونفر ماشین‌نویس‌لاتین با تجربه ، آقا یا خانم برای تمام وقت مورد نیاز است داوطلبان با سازمان توریستی آپادانا چهارراه حقوقی اول خیابان ایرج شمار ۴ مراجعه نمایند .

تعدادی تکنیسین‌و تعمیرکارراديوو‌تلویزیون استخدام میشوند تلفن ۹۶۱۴۸۹ و ۹۶۱۴۹۰

آگهی استخدام
بیمارستان آبان تعدادی بهیارو مستخدم استخدام مینماید علاقمندان به تلفن ۸۲۷۱۵۴ مراجعه نمایند .
آ ـ ۹۱۴۱

یک نفر منشی
که به ماشین نویسی فارسی تسلط داشته وبه تایپ‌انگلیسی آشنائی داشته باشد بطورتمام وقت استخدام میشود . تلفن ۶۶۱۵۱۸
آ ـ ۹۱۴۹

کارخانه قند لرستان واقع در بروجرد کارمند مجرب حسابداری استخدام مینماید داوطلبان‌به خیابان‌تخت‌جمشید شماره ۵۹۳ مراجعه و یا با تلفن ۷۵۲۰۹۲ تماس حاصل فرمایند .
آ ـ ۱۲۵۴۵

بدوشیزه یا بانو با مدرکششم ابتدائی نیازمندیم خیابان شاه خیابان رازی نبش فرانسه ساختمان ۲۶ سندیکای وارد کنندگان دارو
آ ـ ۱۳۷۰۴

شرکت من استخدام میکند
تعدادی دوشیزه یا بانوی‌جوان جهت :
۱ـ فروشندگی با مزایای‌خوب
۲ـ کارگر بسته‌بندی
تلفن ۹۳۱۵۶۸ از ۳ الی ۵ بعد از ظهر
آ ـ ۱۳۷۰۳

۵۰ نفر کارگرجوشکاروپرشکار مورد احتیاج است نارمک۴۶ متری شرقی الکترو متال‌باباشی ۷۹۰۰۸۷
آ ـ ۱۲۵۴۰

سرپرست کارگاه پلاستیك سازی برای تهران‌نیازمندیم ـ تلفن ۹۵۹۰۰۹

بچند دوشیزه برای فروشندگی نیازمندیم چهارراه‌امیراکرم‌کرست فروشی‌تارمانس۴۶۴۸۲

استخدام مهندس ساختمان

مهندس محاسب ساختمان‌آشنا با نرمهای امریکا و با ۵ سال سابقه کار با حقوق مکفی‌برای کار در دفتر تهران استخدام میشود تلفن ۶۲۵۰۵۹ و ۶۲۰۹۸۸
آ ـ ۱۲۴۰۰

شرکت ایرانی تولید اتومبیل های سیتروئن (سهامی خاص)استخدام مینماید
لیسانس حسابدار صنعتی‌با حداقل ۳ سال سابقه کار واجدین شرایط میتوانند همه روزه از ساعت ۸ صبح الی ۱۲ به اداره مرکزی واقع‌در خیابان آیزنهاور جنب بی اف گودریچ مراجعه نمایند .
آ ـ ۱۳۷۰۶

آگهی استخدام
کارخانه شیمیکو واقع‌درکیلومتر ۲۱ جاده جنوبی کرج ایستگاه داروگر تعدادی افراد مشروحه زیر را با حقوق مکفی‌استخدام می‌نماید .
۱ـ تعمیرکار ماشین‌آلات صنعتی
۲ـ تراشکار درجه دو
۳ـ کارگر ساده زن و مرد با سواد
واجدین شرایط می‌توانند همه روزه از ساعت۸ صبح‌الی ۳ بعد از ظهر به کارگزینی کارخانه مراجعه نمایند .
آ ـ ۱۲۴۱۱

بچندنفرجوشکارکه‌بامور لوله‌کشی وارد باشند و یکنفر راننده پایه دو همگانی نیازمندیم با تلفن های ۹۵۸۱۱۸ و ۹۵۰۰۸۰ تماس بگیرند

استخدام
بدو نفر تحصیلدار و فروشنده نیازمندیم تلفن ۶۶۵۰۴۹

تعمیرکار یخچال و لباسشوئی و بتعدادی ویزیتور تاسیساتی نیازمندیم تلفن ۸۳۵۷۲۴

شرکت ماشینهای راهسازی
(نمایندگی کاترپیلار) دو نفر بازاریاب با مشخصات زیر از طریق مصاحبه‌استخدام‌مینماید:
۱ـ دارابودن دیپلم متوسطه
۲ـ دو سال سابقه خدمت در کار فروش و بازاریابی ماشین‌آلات راهسازی
۳ـ دانستن زبان انگلیسی
داوطلبین میتوانند همه‌روزه از ساعت ۸ الی ۱۲ صبح هر روز بکارگزینی شرکت واقع‌در خیابان سعدی شمالی ـ شماره ۱۶۸ مراجعه فرمایند .
آ ـ ۹۳۶۹۶

بیک زن و شوهر بدون بچه برای کار در دبستان نیازمندیم ۶۲۱۴۹۰ ـ ۶۳۶۳۱۳

جهت برقکاری‌ساختمان
بتعدادی استادکار برقکاروکمک سیمکش نیازمندیم عصرها از ساعت ۵تا۸ تلفن۸۴۰۴۹۲
۱ـ۶ آ ـ ۱۲۳۰۶

دوشیزه یا بانوی سکرتر
آشنا به ماشین‌نویسی فارسی ولاتین نیازمندیم . کاخ شمالی کوی هشتم شماره ۱ شرکت مهندسی برل .
۱ـ۳ آ ـ ۱۲۲۷۸

استخدام ماشین نویس فارسی و لاتین به یکنفر دوشیزه یا بانو که تسلط کامل به ماشین نویسی فارسی و لاتین‌و امور دفتری داشته‌باشد نیازمندیم ، با تلفن ۹۵۱۸۶۴ تماس‌بگیرید.

شرکت‌ساختمانی‌پلی‌نوم
افراد زیر را استخدام مینماید
۱ـ مهندس راه‌وساختمان‌با ۳ سال سابقه
۲ـ سکرتر مسلط به ماشین نویسی فارسی
تلفن ۷۵۱۳۷۹ و ۷۵۵۲۵۶
آ ـ ۱۲۵۳۲

آگهی استخدام
دو نفر مهندس راه وساختمان با حداقل دو سال سابقه کار و همچنین یک نفر نقشه‌بردار با سابقه و یکنفرمترور باسابقه با حقوق مکفی مورد احتیاج است داوطلبین با تلفن های ۸۳۰۹۳۹ ـ ۸۳۸۵۹۳ از ۳ الی ۸ مهرماه تماس بگیرند .

اونیورسال شرکت سهامی خاص
افراد زیر را با حقوق‌مکفی برای تمام وقت به همکاری دعوت میکند .
۱ـ متخصص امور آماری: با حداقل سه سال تجربه و آشنائی کامل به تحقیقات آماری جهت معاونت قسمت آمار
۲ـ متخصص امورتبلیغاتی: با تحصیلات لیسانس وحداقل ۵ سال تجربه در امور روابط عمومی و تبلیغات جهت معاونت قسمت .
۳ـ سرپرست فروش: با حداقل ۵ سال تجربه درفروش لوازم خانگی مانند اجاق‌گاز ـ ابگرمکن و علاقمند و مستعدبه همکاری در سطح مدیریت و امادگی برای مسافرت به شهرستانها .
۴ـ منشی : با تسلط کامل به ماشین نویسی فارسی‌ولاتین و آشنائی کامل بزبان انگلیسی جهت ترجمه و نامه‌نگاری تجارتی .
۵ـ بازاریاب : با دیپلم متوسطه ـ دارا بودن اتومبیل شخصی ـ امادگی برای ۲۰ روز مسافرت به شهرستانها در همراه و حداقل سه سال‌تجربه در بازاریابی .
۶ـ ماشین‌نویس : باآشنائی کامل به ماشین نویسی وتسلط در امور دفتری .
از واجدین شرایط دعوت میشود که جهت کسب‌اطلاعات بیشتر و مصاحبه حضوری‌به کارگزینی‌کارخانجات‌اونیورسال واقع در نارمک جنب دانشکده علم و صنعت مراجعه نمایند.
آ ـ ۱۲۴۶۲

شارپ

استخدام مینماید
مرکز ماشینهای اداری ایران یکنفر منشی آشنابزبان‌انگلیسی را با حقوق مکفی استخدام مینماید .
واجدین شرایط میتوانند همه روزه برای مصاحبه‌ساعت ۳ر۵ تا ۷ بعد از ظهر به استثناء روز های پنجشنبه و تعطیل رسمی به شرکت نسبی محمود امیری و شرکاء واقع‌درخیابان شاه نبش شیخ‌هادی ساختمان شماره ۲۹ طبقه چهارم قسمت پرسنل مراجعه نمایند .
آ ـ ۱۲۵۳۸

کارخانجات‌موتورسیکلت سازی طاهری استخدام میکند
۱ـ کارگر ساده
۲ـ پرسکار با تجربه
۳ـ جوشکار کاربیت
داوطلبان جهت کسب‌اطلاع از شرائط استخدام میتوانند همه روزه از ساعت ۹ صبح الی ۱۱ صبح‌به دائره‌کارگزینی شرکت واقع در کیلومتر ۱۴ مخصوص جاده کرج مقابل لیلاندموتور خیابان ۲۰ متری معنوی مراجعه نمایند .

استخدام فوری
شرکت تدارکات گاز و نفت بین‌المللی ایران با مسئولیت محدود به یک نفر سکرتر و ماشین‌نویس دوزبانه فارسی و انگلیسی بانو یا دوشیزه برای اداره مرکزی خود در تهران‌با حقوق عالی و مزایا استخدام مینماید . خواهشمند است متقاضیان بین ساعت ۳ تا ۵ بعد از ظهر روز چهارشنبه سوم مهرماه۱۳۵۳ بدفترمرکزی شرکت واقع در خیابان تخت جمشید (نزدیک میدان کاخ) خیابان کیوان جنوبی شماره۲۴ ساختمان اخگر طبقه سوم‌برای مصاحبه مراجعه فرمایند .
آ ـ ۱۲۴۶۹

انستیتو می‌ماکس
برای فروش ماشین‌حساب بعده‌ای سلزمن‌ورزیده‌وباتجربه با حقوق مکفی و پورسانتاژ نیازمند است .
ساختمان آلومینیم طبقه چهارم ازساعت ۹صبح الی۵بعدازظهر
آ ـ ۱۲۲۱۸ ۱ـ۳

بیمارستان مجیدی
به بهیار و کمکپرستار نیازمند است تلفن ۶۳۴۸۸۸
آ ـ ۱۲۵۶۰

یکنفرخانم ماشین‌نویس فارسی و انگلیسی که تسلط کامل‌داشته‌باشد با حقوق مکفی استخدام میشود تلفن ۹۵۴۰۲۸و ۹۶۲۲۶۶

الکترو ایران کار
بیک نفر ماشین نویس لاتین‌که تسلط به زبان انگلیسی‌داشته باشد نیازمندیم تلفن ۷۹۵۲۳۷
آ ـ ۱۲۵۷۸

هتل بین‌المللی تهران بچندنفرسرآشپزورزیده پیشخدمت . تلفنچی و (اطاقدار زن) نیازمند است به خیابان قدیم شمیران سیدخندان مراجعه شود .

چندنفر آقا و خانم خوش‌تیپ وخوش بیان با حقوق و مزایای خیلی خوب استخدام میشوند . داوطلبان باید دارای معافی نظام وظیفه با حداقل تحصیلات دیپلم متوسطه باشند. حائزین شرایط به آدرس خیابان‌قدیم شمیران جنب سینما مولن‌روژ شماره ۴۵۱ مراجعه نمایند.

کارخانه ایران برنا استخدام‌میکند
تکنیسین طراح قالب و ماشین ذو نفر .
تعدادی کارگر درجه یک تراشکار صفحه‌تراشکار فرزکار و پانتوگراف کار ـ قالبساز سنبه و ماتریس و قالب‌های‌تزریقی باحداقل ۳سال‌تجربه‌وسیکل‌اول ـ ریخته‌گر برنز ـ آلومینیم ـ سرب خشک . جاده قدیم کرج تلفن ۹۵۵۱۳۱

Canon
شرکت فتومترو نمایندگی کانن بین‌المللی در ایران
بیک خانم که کاملا به ماشین نویسی فارسی مسلط و دارای سابقه کار باشد با حقوق مکفی برای تمام وقت‌نیازمند است تلفن : ۷۸و ۸۳۲۳۷۷

شرکت سهامی بی. اف. گودریچ ایران استخدام مینماید
۱: دیپلمه ریاضی
دانستن زبان انگلیسی ، حداکثر سن ۳۰
۲: مکانیك موتور های ثابت
آشنائی به زبان انگلیسی ، حداقل دوسال سابقه کار .
۳: راننده
دارا بودن گواهینامه ۲ همگانی ، آشنائی به زبان انگلیسی .
فرمهای تقاضای کار را میتوانید از دایره کارگزینی شرکت بی.اف.گودریچ ایران واقع‌در خیابان آیزنهاور دریافت نمائید .
تلفن : ۹۷۳۰۰۱
۱ـ۳

مینو
استخدام کارگر
گروه صنعتی مینو عده‌ای کارگر زن و مردرا با شرایط زیر استخدام میکند.
۱ـ حداقل تحصیلات چهارم ابتدائی
۲ داشتن برك خاتمه خدمت یا معافی دائم غیر پزشکی
۳ـ برخورداری از سلامت جسمانی
۴ـ حداکثر سن برای کارگر زن ۲۵ و برای کارگر مرد ۳۰ سال
واجدین شرایط میتوانند همه روزه از ساعت ۹ صبح تا ۴ بعداز ظهر به گروه صنعتی مینودر کیلومتر ۱۴ جاده شمالی کرج(محل کارخانه) مراجعه نمایند .
۱ـ۷

WANTED
translator fluent English
part-time employment.
Please Call 545971.

آگهی استخدام مهندس ساختمان
وزارت آموزش و پرورش برای تکمیل کادر فنی خود احتیاج به تعدادی مهندس ساختمان ـ تکنیسین ساختمان و نقشه کش دارد که‌بامزایای کافی از طریق خرید خدمت در تهران وشهرستان ها بکار گمارده میشوند داوطلبان میتوانند برای اخذ اطلاعات بیشتر به آدرس :
تهران ـ خیابان تخت‌جمشید نبش ایرانشهر وزارت آموزش و پرورش دفتر تهیه و اجرای طرحهای عمرانی مراجعه یا با تلفن۸۲۸۳۵۶تماس بگیرند
م‌الف ۱۲۷۲۵
وزارت آموزش و پرورش

یکنفر دوشیزه تلفن چی ویکنفر دوشیزه خدمتگزار باحقوق مکفی استخدام میشود
خیابان ویلا ـ کوچه سلمان پاك ـ پلاك۳۴طبقه‌دوم ـ شرکت‌ایران‌یان
تلفن : ۸۳۶۷۵۷

آگهی استخدام
دوپار مجتمع صنایع دارو سازی ـ بهداشتی ـ آرایشی ـ مواد اولیه داروئی اشخاص واجد شرایط زیر را استخدام میکند .
۱ـ ده‌نفر دکترداروساز برای‌سرپرستی‌فروش در تهران‌و شهرستانها با سابقه و تجربه‌کافی و داشتن گواهینامه رانندگی.
۲ـ چند نفر جوان دیپلمه با داشتن وسیله نقلیه .
۳ـ چند نفر راننده با گواهینامه پایه ۲
داشتن برك معافی یا انجام خدمت نظام وظیفه ضروری است . لطفا از ساعت ۳تا ۷ بعداز ظهر به آدرس دوپار کیلومتر ۲۲ جاده مخصوص کرج روبروی کارخانه ژیان مراجعه نمایند.

آگهی استخدام
بانك تجارت خارجی ایران چند نفرلیسانسیه حسابداری علوم بانکی و اقتصاد یا بازرگانی که بزبان انگلیسی آشنائی کافی داشته باشندوچند نفر دیپلمه ریاضی یا طبیعی با معدل ۱۴ ببالا از طریق مسابقه‌استخدام‌مینماید داوطلبان استخدام صبحها بین‌ساعت۸تا۱۲مستقیما باداره‌کارگزینی این بانك واقع در خیابان سعدی کوچه بانك تجارت خارجی ایران مراجعه فرمایند .

جهت اطلاع کلیه زمین شناسان محترم‌بخصوص همکارانم در وزارت آب و برق اعلام میدارم که اینجانب هیچگونه همکاری با جامعه زمین‌شناسی ایران ندارم.
محمدرضا محبوبی

کارخانه‌تهران‌شیمی
عده‌ای دوشیزه یا بانوی جوان که خواندن ونوشتن بدانند برای بسته بندی محصولات داروئی و آرایشی با دستمزد ومزایای خوب استخدام مینماید . طالبین صبحها ازساعت ۱۰ به بعد بدفتر شرکت خیابان تخت جمشید غربی چهارراه سهیل شماره ۱۲۸ مراجعه نمایند

یك واحد صنعتی
برای کار در تهران به چند نفر راننده جهت مدیران شرکت با شرایط زیر نیازمند است .
۱ـ حداکثر سن ۳۵ سال
۲ـ حداقل تحصیلات خواندن و نوشتن
۳ـ داشتن برك خاتمه خدمت یا معافی دائم غیر پزشکی
۴ـ داشتن حداقل سه سال سابقه کار رانندگی شخصی در منازل
واجدین شرایط میتوانند مشخصات وسوابق کارخودرا همراه با یك قطعه عکس به آدرس صندوق پستی ۱۹۱۹ـ۱۱ تهران قسمت امور اداری ارسال دارند .
۱ـ۳

اطلاعیه‌جنرال
بدینوسیله دایره سرویس و تعمیرات جنرال آمادگی خودرا جهت تجدید رنك و تعویض‌قطعات بخاری های جنرال و همچنین نصب‌روکش‌برزنتی و سرویس کولر های جنرال اعلام میدارد. لطفا با تلفنهای ۴ـ۹۶۳۹۷۲ و۹۵۸۲۵۲ و۹۵۹۱۶۴ تماس بگیرید .

اطلاعیه‌جنرال
پخش قطعات یدکی مصنوعات جنرال درنمایشگاه جنرال خیابان شاهرضا چهارراه کالج نبش کوی البرز تلفن ۶۶۹۷۲۰ و سرویس‌مرکزی جاده قدیم کرج کیلومتر ۸ تلفنهای ۴ـ۹۶۳۹۷۲

استخدام فروشنده
تعدادی فروشنده دوشیزه یا بانو با حداقل معلومات ششم ابتدائی برای تمام‌وقت استخدام میشود
داوطلبین به خیابان بهار جنوبی نرسیده به چهارراه ایرج کوچه بانك پارس ازساعت ۲ تا ۴ بعد از ظهر مراجعه نمایند .

آگهی استخدام نقشه‌کش‌ومترور
۱ـ مهندسی نیروی هوائی شاهنشاهی بمنظور خدمت در تهران تعدادی نقشکش (با۵ سال سابقه‌کار) ومترور (باسابقه کارکافی) از طریق مصاحبه و آزمایش با حقوق مکفی استخدام مینماید.
۲ـ داوطلبین میتوانند برای کسب آگاهی و ثبت‌نام همه روزه باستثنای پنجشنبه‌ها وروزهای تعطیل از ساعت ۷ر۳۰ لی ۱۰ر۰۰ با در دست داشتن فتوکپی آخرین مدرك‌تحصیلی وشناسنامه وبرگ معافی یا خاتمه خدمت بهکارگزینی غیر ظامیان مهندسی واقع در ستاد فرماندهی نیروی هوائی خیابان فرح‌آباد مراجعه نمایند.
م‌الف ۱۲۵۳۹
مهندسی نیروی هوائی شاهنشاهی

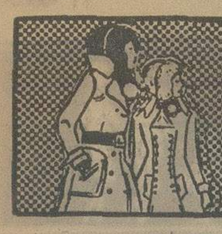

نیازمندیهای اطلاعات تلفنی آگهی قبول میکند

۳۱۱۲۲۵-۳۱۱۲۲۴
۳۱۱۲۳۰-۳۱۱۲۲۹

بدوشیزه یابانوی سکرتر که تایپ فارسی بداند نیاز داریم تلفن ۹۷۲۸۷۶

ایران گاز

شرکت سهامی خاص ایرانگاز به چند نفر دیپلمه زن که سن آنها متجاوز از ۳۵ سال نبوده و دارای حداقل یکسال سابقه کار در مشاغل تعیین شده ذیل داشته باشند نیاز دارد :
۱ـ ماشین نویس فارسی درجه یك
۲ـ پانچیست آلفانومریك
۳ـ اوپراتور تلفن مسلط بزبان انگلیسی درسطح مکالمه روزمره
۴ـ تلفنچی ساده
واجدین شرایط تقاضای کتبی خود را به صندوق پستی ۱۴۵۸ تهران ارسال دارند و یا باتلفن ۸۲۰۰۴۲ معاون امور اداری تماس حاصل نمایند
۱ـ۲ آ ـ ۹۳۶۵۱

مهندس ناظر
یکنفر مهندس راه و ساختمان با حداقل سه سال سابقه کار جهت نظارت کارگاه ساختمانی در شهر مشهد استخدام میشود خواهشمند است درخواست خود را به راهنمای شماره ۱۲۶۳ روزنامه اطلاعات ارسال فرمائید . ۱ـ۳

استخدام سرپرست کارگر شب تلفن ۹۵۴۷۸۴

استخدام فوری
افراد زیر جهت خدمت در خارج از تهران با حقوق مکفی استخدام می شوند .
۱ـ مهندس راه و ساختمان با تجربه در کار های راهسازی و ساختمان ۳ نفر
۲ـ تکنیسین راه و ساختمان با تجربه در کار های ساختمانی و راهسازی ۳ نفر
۳ـ حسابدار کارگاهی دو نفر
از افراد واجد شرایط تقاضا دارد با تلفن ۸۲۳۵۷۶ تماس حاصل نمایند . ۱ـ۲

چند نفر کارگر ساده استخدام می شود . ۵۳۲۱۵۲

شرکت فنی تکو
بیکنفر خانم ماشین نویس فارسی و لاتین بطور تمام وقت نیازدارد تلفن ۶۲۳۴۳۳

کارگر خیاط مرد
زنانه دوز و چند نفر وردست نیازمندیم تلفن ۸۴۱۹۶۷
آ ـ ۱۲۵۰۲

بچند نفر دوشیزه یابانوی کمك حسابدار خوش خط که حداقل دو سال سابقه خدمت در امور دفتر نویسی و حواله نویسی داشته باشند تمام وقت مورد نیاز است تلفن ۸۳۹۵۳۴
۱ـ۲ آ ـ ۱۲۵۲۷

یك نفر دوشیزه دیپلمه مسلط به ماشین نویسی فارسی و لاتین مورد نیاز است تلفن
۷ـ۸۵۵۹۹۶ و ۸۴۹۷۴۱

بچند نفر پیشخدمت ورزیده و با سواد نیازمندیم هتل بین المللی تهران سیدخندان مراجعه شود .

بیکنفر سکرتر فارسی که جوابگوی تلفن باشد نیازمندیم تلفن ۸۲۸۸۸۶

کارگر فنی
تمام وقت معاف دائم با سابقه مکانیکی و برقکشی برای کارخانه‌ای در جاده کرج تلفن ۷۹۱۲۲۲

تراشکار
۵ نفر تراشکار با سابقه حداقل ۵ سال جهت شرکت تولیدی نیازمندیم تلفن ۶۲۱۱۳۱
آ ـ ۱۲۴۸۸

بخانمی که آشنا به امور بایگانی و تایپ فارسی و لاتین باشد نیازمندیم بتلفن ۱۵ـ۶۶۰۰۱۴ مراجعه فرمائید .
آ ـ ۱۲۴۸۷

یکنفر خانم ماشین نویس لاتین با تسلط به مکالمه انگلیسی و یک نفر ماشین نویس فارسی خانمها آقا نیازمند است تلفن ۴۸۶۱۱
آ ـ ۱۲۴۹۵

درمانگاه مرکزی نارمك
پزشک عمومی با پروانه دائم برای شبها ۲ نفر
ماما : یک نفر
بهیار : ۳ نفر
کمك بهیار : ۲ نفر
خدمتکار زن : ۲ نفر
تلفن ۷۹۰۴۳۶
آ ـ ۱۲۵۶۵

آگهی استخدام
بتعدادی مهندس راه و ساختمان و تکنیسین و نقشه بردار با تجربه نیازمند است لطفا با تلفن ۸۲۴۸۰۸ تماس حاصل نمائید .

استخدام کارگر زن و مرد تلفن ۹۵۴۷۸۴

به افراد زیر نیازمندیم :
۱ـ چند نفر تحصیلدار موتورسوار
۲ـ دو نویسنده خوش خط
۳ـ ۲ راننده
۴ـ ۳ بسته بند
تلفن ۳۵۱۹۵۳
آ ـ ۱۲۴۹۸

بیک نفر دوشیزه یا بانو برای امور سکرتری که به تایپ فارسی آشنائی کامل داشته باشد نیازمندیم خیابان ثریا ـ خیابان ایرانشهر شماره ۱۱۶ اطاق ۳
آ ـ ۱۲۵۱۷

دوشیزه یا بانوی آشنا به تایپ و دفترداری جهت کاردر موسسه فرهنگی استخدام میشود مراجعه : روز سه‌شنبه ۲ مهر ساعت ۴ بعد از ظهر ـ امیریه اول منیریه ـ فضیلت
آ ـ ۱۲۵۳۰

استخدام آرشیتك و نقشه بردار
یکنفر مهندس ارشیتکت با ۵ سال سابقه کارو آشنا به زبان انگلیسی و یک نفر نقشه‌کش معماری با ۵ سال سابقه کار استخدام میشود با تلفن ۶۲۰۹۸۸ و ۶۲۵۰۵۹ تماس حاصل فرمائید
آ ـ ۱۲۴۰۷

خانم سکرتر وارد به امور دفتری استخدام می شود لطفا صبحها فقط به خیابان کریمخان زند بین ایرانشهر و خردمند مقابل بانك ملی شماره ۵۴ و ۶ طبقه اول شماره ۲ مراجعه شود ۱ـ۲

ماشین نویس ـ تلفنچی بانو یا دوشیزه بطور تمام وقت نیازمندیم تلفن ۳۰۴۳۹۴

شرکت دکور ساختمان
چند نفر دوشیزه یا بانوی ماشین نویس دوسره با حقوق مکفی نیازمند است تلفن ۸۳۸۱۸۲ـ۸۳
آ ـ ۱۲۵۶۶

به یکنفر دوشیزه سکرتر که وارد به امور ماشین نویسی فارسی و کارهای دفتری باشد نیازمندیم تلفن ۳۹۱۲۹۸ـ۳۹۳۶۹۸

بیکنفر دوشیزه یا بانو جهت ماشین نویسی فارسی که به امور بایگانی آشنا باشد نیازمندیم تلفن‌های ۷۵۵۲۵۲ و ۷۵۲۳۲۶
آ ـ ۱۲۴۴۰

درمانگاه بهداد
دندانپزشک صبح کار وبهیار صبح و عصر باحقوق مکفی استخدام میکند تلفن ۵۴۴۴۰۸
آ ـ ۱۲۲۲۸

دوچرخه سوار
موردنیاز است تلفن ۸۳۳۸۶۷
آ ـ ۱۲۴۵۷

دبیر زبان
لیسانس ببالا ۸۳۳۳۱۹

تعدادی علاقمند از سیکل ببالا جهت کارآموزی نقشه‌کشی ساختمان پذیرفته میشوند ـ ۳۱۴۸۰۵
آ ـ ۱۱۹۷۷

---

۱۷ نفر دیپلمه
پس از دیدن یکدوره یکماهه کارآموزی حسابداری دفترداری دوبل مشغول بکار خواهندشد تلفن ۳۱۴۰۴۰
آ ـ ۱۳۱۴۳ ۱ـ۵

استخدام شوید
تعمیرات موتاژ رادیو و تلویزیون نقشه‌کشی برق و فشارقوی و رسم فنی. ماشین نویسی فارسی وانگلیسی را بیاموزید و با معرفی مجانی ماکار کنید. کار وآموزش تلفن ۴۹۴۹۴
آ ـ ۱۲۷۵۵

شریک

شریك
برای تاسیس آموزشگاه آرایش زنانه با داشتن اجازه رسمی و وسائل کافی در محل مناسب از بانوئی وارد بفن با سرمایه مختصر بشرکت دعوت میشود تلفن ۸۸۳۲۴۴
آ ـ ۹۳۸۹۸

جویای کار

راننده پایه دو شخصی اشنا بزبان آلمانی جویای کاراست تلفن ۳۱۲۴۰۱ راهنمای ۱۲۶۲ روزنامه اطلاعات
آ ـ ۹۰۰۳

دانشجوی سال دوم رشته زبان انگلیسی آماده کار در صبحها میباشد بتلفن شماره ۳۱۲۴۰۱ راهنمای شماره ۱۲۶۴ مراجعه فرمایند .
آ ـ ۹۱۰۳

آموزشگاهها

ماشین نویسی زبانی
شما را بابهای کم درزمانی کوتاه برای استخدام اماده میکندشاه‌آباد مقابل سینما حافظ ۳۱۷۱۳

ماشین نویس
بیژن همتاندارد
میتوانید امتحان کنید میدان ژاله تلفن ۳۴۸۳۸۴

تدریس خصوصی

مکالمه انگلیسی ۳۰ ساعته تلفن ۹۳۶۱۸۱

زبان
تضمینی ۶۲۲۴۵۷

انگلیسی کنتراتی ۸۵۰۷۳۶

اعزام
تضمینی ۸۳۳۳۱۹

انگلیسی کنتراتی تضمینی ۸۳۳۳۱۹

انگلیسی کنتراتی تضمینی ۶۲۲۴۵۷

شروع ترم پائیزی تلفن ۸۳۳۳۱۹

انگلیسی توسط بانوی انگلیسی ۴۷۱۴۱

انگلیسی فرانسه آلمانی ۸۳۳۳۱۹

املاك و مستغلات

فروش

خانه فروشی
اجاره یا فروشی
ساختمان ۶ طبقه در امیرآباد شمالی با ۵ رشته تلفن شوفاژ، کولر، آسانسور تلفن ۶۳۱۹۶۸ و ۴۵۷۳۴
۱ـ۴ ا ـ ۱۲۰۹۱

عباس آباد خانه شمالی
دو طبقه شخصی‌ساز بمساحت ۲۱۲ متر ۵۰ هزارتومان مقطوع ۸۴۱۴۲۸ و ۸۴۹۶۰۴ رجبی
۱ـ۳ آ ـ ۱۲۳۷۹

فروش اکازیون
۴۵ متری سید خندان کاج دوم خانه یکطبقه ویلائی شمالی ۲۵۰ متر زمین ۲۴۰ متر بنا چهار اطاق و یک هال بزرگ و زیرزمین بزرگ کاغذ دیواری. موکت کرکره کولر و سرویس کامل تلفن ۷۷۲۲۲۲ و ۷۷۳۲۸۵

خانه فروشی یا اجاره
در بهارستان با ۲۶ اطاق و پارکینگ فروشی یایکجا اجاره ۳۵۱۳۴۲
۱ـ۴ آ ـ ۱۲۳۸۹

خانه‌ای در داودیه
بمساحت ۳۰۰ متر دوبش شمالی و شوفاژ روشن ۸۴۱۴۲۸ و ۸۴۹۶۰۴ رجبی
۱ـ۳ آ ـ ۱۲۳۷۸

خانه‌های ویلائی ومستغلاتی
از ۶۰۰ هزار تومان بالافروشی تهیه مسکن کورش ۸۴۷۹۸۲ و ۸۵۳۷۳۶
۱ـ۶ آ ـ ۱۱۷۹۲

خانه‌ای بمساحت ۱۰۰ مترمربع ۲۵۰ متر زیربنا ۲ نبش دارای ۵ اطاق و ۲ مغازه اوایلو بر خیابان قصرالدشت بیواسطه ۱۹۵ هزار تومان فروشی بین ساعت ۴ تا ۸ بعد از ظهر ۸۴۲۱۴۵
آ ـ ۱۲۵۲۵

داودیه جردن عباس‌آباد
خانه های مستغلاتی و ویلائی از ۸۰۰ هزارتومان بالافروشی ۸۴۴۹۷۳
۱ـ۹ ا ـ ۱۱۰۳۶

خانه‌ای جنوبی بمساحت ۱۲۰ متر ۴ اطاق سرویس با تلفن ۲۰۰ هزار تومان تلفن ۳۴۴۳۶۵
آ ـ ۱۲۴۱۸

فرح‌آباد ژاله ساختمان های بانک رهنی ۲۸۰ متر ۲ طبقه ۶ اطاق ۲ هال گاراژ قیمت ۴۰۰ هزار تومان تلفن ۳۴۲۶۷۷
آ ـ ۱۲۴۶۸

خانه جنوبی ویلائی ۵ر۱ طبقه ۶۵۰ متر ۷ اطاق سرویس نوساز ۸۵۰ هزار تومان فروشی لانه ۸۳۶۸۵۹

خانه‌ای کلنگی بمساحت ۲۲۷ متر واقع در نظام‌آباد فروشی یا معاوضه میشود تلفن ۷۶۰۶۴۵ ۵۳۵۲۸۳
آ ـ ۱۲۷۵۶

خانه زیبا
در قلهک خیابان دولت دوبش ۵۰۰ مترساختمان ۳۵۵ مترزمین کف پارکت و موکت با سه شماره تلفن دو طبقه ونیم فوری ۷۲۰ هزار تومان بفروش میرسد تلفن ۴۵۳۷۵
آ ـ ۱۲۵۲۷

شمال میدان ونك خانه جنوبی شخصی ساز
۶۴۰ـ۴۰ × ۱۶ بنا ۱۳۵۰ متر ۳ طبقه هر طبقه ۸ اطاق سرویس مستخدم استخر با تصفیه بفروش میرسد جم ۶۶۱۳۷۷

فرمانیه
خانه‌ای ویلائی بمساحت ۵۰۵ متر زیر بنا ۴۰۰ متر دارای ۷ اطاق و دو زیرزمین و استخر بفروش میرسد تلفن ۸۴۷۹۸۲ و ۸۵۳۷۳۶
آ ـ ۱۲۵۹۷

مشاورین محترم املاك
یك میلیون و هفتصد هزار تومان میفروشیم خیابان حقوقی
با شوفاژ آماده و چهار شماره تلفن هشت دستگاه آپارتمان چهار اطاقه با لوازم یکجا میفروشیم یا یکجا اجاره میدهیم رجوع فرمائید لالهزار ۳۱۹۷۸۴ به : بنگاه کوشان
آ ـ ۹۳۹۲۰

سیدخندان خیابان مهران
ساختمان شمالی مستغلاتی دو طبقه مساحت ۲۰۰ متر و ۲۲۰ متر زیربنا آب برق تلفن کولر قیمت مقطوع ۴۴۰ هزار تومان شرکت الهام ۸۲۷۷۵۶
آ ـ ۱۲۵۵۷

یکدستگاه ساختمان دارای ۴ دستگاه آپارتمان و ۵ دهنه مغازه دوبش بر خیابان نواب شمالی که یکدستگاه آن تخلیه و آماده تحویل است به فروش میرسد تلفن ۳۵۱۳۴۲

خانه های نوساز تهران پارس ۴ تا ۱۲ اتاقه با وام بانکی ۷۸۱۹۱۸

خانه های فروشی
از ۳۰۰ هزار تومان به بالا املاك تابنده تلفن ۷۹۱۲۹۷
آ ـ ۱۲۵۶۴

فروشی ـ اوکازیون
مغازه بزرگ ۲۰۰ متری با زیرزمین تلفن و آب و برق با ماشین‌آلات خشکشوئی مشغول کار با پروانه کسب در بهترین محل خیابان (امیریه ـ پهلوی) یکجا میفروشیم ۳۱۹۷۸۴ بنگاه کوشان
آ ـ ۹۳۵۸۳

خانه‌فروشی
یك خانه ـ و طبقه بر خیابان گرگان دارای شش اطاق ـ دو مغازه ـ حیاط ـ آب وبرق و تلفن بفروش میرسد تلفن ۹۷۱۳۷۵

تهران‌پارس خانه‌های مستغلاتی وویلائی لوکس از ۴ تا ۱۰ اطاق ۷۸۲۱۲۸
آ ـ ۱۱۰۷۳

آپارتمان فروشی
جبهه بلوار الیزابت آپارتمانهای فروشی ۳ اتاقی مجهز به تمام وسایل ۸۷۸۵۵۸

فقط ۳ دستگاه آپارتمان با حیاط ۲ تا ۴ اطاقه بهبودی تلفن ۴۶۶۸۵ و ۹۷۲۸۹۴

آپارتمان های فروشی نقد واقساط بابهره بانکی چهار راه شاه سیمتری ۴۵۴۲۶

فروش آپارتمان دونبش در یوسف آباد
زیر بنا حدود ۳۰۰ متر مربع ۴ اطاق خواب ۵ × ۳ متر و ۴ × ۶ متر سالن پذیرائی و ناهار خوری و هال واشپزخانه و دو کمد تماما خیلی بزرك شوفاژ روشن ، کولر ، تلفن مستقل ، لوله‌کشی گاز ـ طبقه اول با حیاط بزرك ماشین‌رو ۵۵۰ و طبقه دوم ۵۳۰ هزار تومان تلفن ۹۲۴۶۵۴

چند دستگاه آپارتمان ۴ اطاقی در جمشیدآباد شمالی با تلفن و شوفاژ بفروش میرسد دفتر جمشید ۹۲۸۰۸۲

آپارتمان‌های مجهز حوالی نادری مجاور پارك هتل آماده فروش شد ۶۶۵۵۱۹

آپارتمان در بخارست
فوق‌العاده لوکس فروشی ـ ۸۲۳۰۰۳
آ ـ ۱۲۴۲۸

آپارتمان فروشی
خیابان گاندی ۱۳۳۶۰۱ و ۶۳۳۴۲۶ و ۶۳۰۲۷۴

روزولت آپارتمان فروشی ۹ دستگاه آپارتمان ۵ اطاقه لوکس با شوفاژ و پارکینك و آسانسور ۷۵۷۵۰۰
۱ـ۶

بهترین نقطه عباس‌آباد خیابان مهناز کوچه سوم شهریار شماره ۳۶
طبقه ۱ و ۲ و ۳ ساختمان ۴ طبقه لوکس جنوبی ۳۰ × ۱۴ متر هر طبقه ۲۴۰ مترمربع نوساز ضدزلزله شخصی ساز مهندسی تلفن آب برق گاراژ کولر لوله‌کشی گاز مستقل باشوفاژ وسند مالکیت جداگانه آماده فروش تلفن ـ ۸۵۰۱۹۶
۱ـ۲ آ ـ ۱۲۳۲۸

آپارتمان فروشی خیابان خواجه عبداله انصاری ۲۱۰ مترزیربنا باسه اطاق خواب و کولر و شوفاژ طالبین از ۲ تا ۶ بعداز ظهر به تلفن ۳۹۱۳۱۴ مراجعه فرمایند .
۱ـ۳ آ ـ ۱۲۳۳۵

آپارتمان ۱ و ۲ و ۵ اطاقه
فروشی موجوداست تهیه مسکن کورش تلفن ۸۴۷۹۸۲ و ۸۵۳۷۳۶
۱ـ۶ آ ـ ۱۱۷۹۳

چند دستگاه آپارتمان ۴ اطاقه در جمشیدآباد شمالی با تلفن و شوفاژ بفروش میرسد دفتر جمشید ۹۲۸۰۸۲

ویلای فروشی
ویلای مشجر فرمانیه
۲۵۰۰ متر ساختمان مجلل مقطوع ۴ میلیون تومان تلفن ۴۰۰۰۰ و ۶۶۰۰۰۰

ویلای شخصی الهیه
۱۳۰۰ متر ساختمان مهندسی با موقعیت عالی ۳½ میلیون تومان تلفن ۴۰۰۰۰ و ۶۶۰۰۰۰

ویلای جاده پهلوی
داودیه خیابان نفت ساختمان ۲ طبقه ۵۰۰ متری یک میلیون و نیم تلفن ۴۰۰۰۰ و ۶۶۰۰۰۰

ویلا های کوی ارم کرج نقد واقساط ۳۱۶۹۲۱

سری دوم ویلا های گلشهر کرج نقد ومدت بفروش میرسد ۹۷۸۵۰۰

ویلا جاده قدیم شمیران بالاتر از پل رومی ۱۰۰۰ متر ۵ اطاق خواب سرویس کامل استخر شوفاژ تلفن یکمیلیون و هفتصد هزار تومان ۷۷۲۲۲۲ و ۷۷۷۵۰۰
۱ـ۳ آ ـ ۱۲۵۲۱

تهران‌پارس ویلای مدرن ۴ تا ۷ اطاقه با سرویس کامل ۷۸۲۰۵۰

یکقطعه باغ مشجر
از اراضی جنگلی به مساحت چهار هکتار با سند مالکیت عرصه و اعیان در بهترین نقطه نوشهر بفروش میرسد طالبین به تلفن ۳۴۳۷ ـ چالوس و ۷۸۴۳۲۱ تهران مراجعه نمائید .

زمین فروشی
زمینی به مساحت ۱۱۵۰ متر واقع در نیاوران جمال‌آباد بیواسطه بفروش میرسد تلفن ۸۳۶۲۵۷
۱ـ۵ ا ـ ۱۰۷۶۹

زمین ساختمانی پهلوی و نقاط شمالی شهر ۶۶۳۰۷۴ نقاط شمال شهر ۶۶۳۰۷۴

چند قطعه زمین مهرشهر بفروش میرسد . تلفن ۶۶۰۷۶۲
آ ـ ۱۲۴۳۵

---

۱۲ کیلو متری میدان شهیاد زمین باقساط ۲۵ ماهه متری ۶۰ تومان ۹۷۳۲۶۴

زمین در کوی مکانیر بفروش میرسد تلفن ۸۳۱۴۲۲

اکازیون
زمین جهت ایجاد کارخانه در شهر صنعتی ساوه ۱۵ هزار متر بر جاده اصلی کیلومتر ۶ بین ۱۰ تا ۱۲ صبح تلفن ۸۵۱۷۴۴
۱ـ۳ آ ـ ۱۳۶۹۷

بازارك شهریار
جاده ساوه جنب فرودگاه جدید مقداری قطعات کوچک تفکیک شده زمین با سند مالکیت موجود تلفن ۶۲۵۲۶۴ منوچهری
آ ـ ۱۲۵۵۰

یك قطعه زمین
در حدود ۵۰۰ متر واقع در فرمانیه نیاوران ـ آژدانیه فوری مورد نیاز است تلفن ۸۴۲۳۱۹
آ ـ ۱۲۵۷۵

زمین ساختمانی و آپارتمان سازی
منطقه پهلوی ـ جردن ـ ونك قطعات ۱۰۰۰ الی ده هزار متری تلفن ۴۰۰۰۰ و ۶۶۰۰۰۰
آ ـ ۱۲۵۲۱

بندرپهلوی
دو قطعه زمین ۸۰۰ متری از رشت ۱۳ کیلومتر به پهلوی نزدیک دهکده ساحلی ۲۰۰ مترفاصله با حریم دریا با سند متری ۵۵ تومان تلفن ۹۷۸۷۱۶ ـ ۵ بعد از ظهر

---

۱۵۰ متر زمین با ۲۰۰ متر ساختمان و ۲۳۰ متر با ۶۰۰ متر ساختمان بر خیابان نادرشاه مناسب برای کار و سکونت فوری فروخته میشود تلفن ۶۲۱۶۰۹
آ ـ ۱۲۷۵۶

زمین فروشی
یک قطعه زمین بمساحت ۵۷۰ متر در فردیس کرج به فروش میرسد تلفن ۷۵۲۰۷۶
آ ـ ۱۲۵۷۱

بنفع شماست
قطعات ۹۰۰ و ۵۰۰ متری اقبالیه کرج متری ۱۶ تومان زمین های شهر پرسپولیس کرج متری ۶۰ ریال ببالا قطعات ۱۰۰۰ متری سلطان‌آباد کرج مقابل مهرشهر نقد و اقساط ۳۱۶۹۲۱

موسسه ساختمانی زمین ومسکن مقابل دربشمالی کاخ دادگستری طبقه فوقانی بانک صادرات .

درشاهین شهر اصفهان
خیابان فردوسی زمین جنوبی ۲۵۰ متر بفروش میرسد تلفن ۳۱۱۲۲۹
آ ـ ۱۲۳۲۱

فروش سرقفلی
مغازه واگذاری
دوباب مغازه (یك دهنه و دو دهنه) در بهترین نقطه خیابان فرح شمالی جهت واگذاری آماده تلفن ۸۴۱۵۵۸

دو باب مغازه آرایشگاه زنانه و مردانه با کلیه لوازم و ویترین باجواز کسب و تلفن و کولر با آب وبرق مستقل واگذار میشود .
تلفن ۸۲۷۵۹۷

ابتکار جالب
بجای پرداخت سرقفلی واجاره مالک مغازه خودشوید ۴۰۵۷۸

یکباب مغازه ساندویچ فروشی بزرك بازیرزمین با جواز کسب باموقعیت مناسب واگذار میشود نارمك جنب دانشکده علم وصنعت مقابل انیورسال

مغازه خیاطی با جواز و تلفن در پهلوی بفروش میرسد تلفن ۴۹۳۷۲
آ ـ ۱۲۵۵۲

خشکشوئی
مغازه خشکشوئی باموقعیت کاملا استثنائی واقع در پلتجریش بفروش میرسد تلفن ۸۷۵۸۷۸
۱ـ۳ آ ـ ۱۲۲۵۱

مغازه خشکشوئی ۳ دهنه در شمال شهر بفروش میرسد ۶۲۷۱۶۴

مطب
محل مناسب برای مطب واگذار میشود تلفن ۳۵۳۵۲۳

گالری بیتا واقع درچهار راه عزیزخان روبروی جامی بدون واسطه با کلیه اجناس بفروش می رسد داوطلبین از ساعت ۵ ببعد به محل مراجعه فرمایند .

انجمن ملی حمایت کودکان
دو نفر با تحصیلات لیسانس حسابداری استخدام مینماید . داوطلبان میتوانند صبحها به واحد پرسنلی انجمن واقع در اوین انتهای خیابان دانشگاه ملی مراجعه نمایند . ۱ـ۲

آگهی استخدام
شرکت لامپ ایران (سهامی خاص) برای کارخانه خود واقع در شهر صنعتی البرز (قزوین) بافراد زیر نیازمند است .
۱ـ مهندس مکانیك با حداقل ۲ سال سابقه کار در امور تولیدی و آشنائی کامل بزبان انگلیسی و یا آلمانی .
۲ـ دیپلمه صنعتی با حداقل ۲ سال سابقه کار وآشنائی بزبان انگلیسی .
آدرس : خیابان تخت جمشید نبش ویلا شماره ۱۰۰ طبقه هشتم تلفن ۸۳۱۲۵۷

بیمارستان آراد
برای تکمیل کادر پرسنلی خود تعدادی دوشیزه و یانو جهت کمك بهیاری که دارای تحصیلات در حدود سوم دبیرستان و حداکثر سن ۲۵ سال باشد نیازمند است . علاقمندان میتوانند همه‌روزه باستثنای جمعه‌ها بین ساعت ۸ تا ۳ به بیمارستان مراجعه نمایند . نشانی ـ جاده قدیم شمیران چهارراه حقوقی خیابان ایرج روبروی امور پخش شرکت نفت .

شرکت پخش کابل ایران
جهت قسمت فروش خود احتیاج به افراد زیر دارد .
۱ـ لیسانسیه با تجربه در امور بازرگانی و فروش و نامه نگاری انگلیسی با ۳ سال سابقه کار
۲ـ دیپلمه وارد به امور حسابداری و فروش با ۳ سال سابقه کار
واجدین شرایط لطفا با تلفنهای ۳۱۰۴۶۴ و ۳۱۲۰۴۳ تماس حاصل نمایند . ۱ـ۲

آگهی استخدام
شرکت سهامی کارخانجات کمك فنر ایندامین به چند نفر دیپلم فنی در رشته اتومکانیك یا فلز کاری جهت استخدام فوری نیازمند است داوطلبان به کارگزینی شرکت واقع در جاده مخصوص کرج کیلومتر ۲۰ مراجعه نمایند . تلفن ۹۴ـ۹۷۰۰۹۱

انجمن ملی حمایت کودکان
دو نفر خانم ماشین نویس با تحصیلات دیپلم متوسطه و تسلط کامل به ماشین نویسی فارسی استخدام می نماید .
داوطلبان میتوانند صبحها به دفتر مجله کودك و زندگی واقع در خیابان پهلوی بالاتر از شاهرضا شماره ۳۰ مراجعه نمایند . ۱ـ۲

CHEMISTS
APPLY YOUR EDUCATION AND ABILITY TO BEST ADVANTAGE.
CHECK YOUR OPPORTUNITIES WITH OUR COMPANY, A LEADING INTERNATIONAL JOINT VENTURE, AS WE EXPAND PRODUCTS AND MARKETS, CREATE SUBSTANTIAL GROWTH POTENTIAL FOR ACHIEVERS SEEKING RESPONSIBILITY.
WITH 5 DAYS A WEEK WORK, TRANSPORTATION FACILITIES, AND GOOD FRINGE BENEFITS.
THE CANDIDATES MUST BE:
- IRANIAN
- FLUENT IN WRITTEN & SPOKEN ENGLISH IS CONSIDERED TO BE THE MAIN REQUIREMENT
- AGED BETWEEN 24 - 32
- COMPLETED MILITARY SERVICE OR PERMANENT EXEMPTION
SEND HANDWRITTEN RESUME IN ENGLISH TO:
PLANT MANAGER
P.O. BOX 2531 -- TEHRAN

خانه اجاره‌ای
عده‌ای از دانشجویان دانشگاه تهران جهت اجاره احتیاج به اطاق های ارزان قیمت دارند . دارندگان منازل میتوانند نشانی و مشخصات کامل خانه خود را به امور دانشجوئی دانشگاه تهران واقع در خیابان ۲۱ آذر تلفن‌های ۹۳۴۵۰۰ ـ ۶۱۱۲۶۶۹ اطلاع دهند . م الف ۱۲۲۹۳

اکازیون
دوباب خانه شخصی ساز بفروش میرسد.
۱ـ ساختمان دوطبقه ویلائی ۳۰۶ متر زمین ۲۵۰ متر مربع زیر بنا واقع در یوسف‌آباد بالا به ارزش ششصد هزار تومان .
۲ـ ساختمان سه طبقه جنوبی ، برخیابان سی متری واقع در داودیه ۶۰۰ متر زمین و ۱۰۰۰ مترمربع زیربنا بتون‌آرمه بارزش دومیلیون تومان تلفن : ۶۸۳۵۸۹
۱ـ۲

ساختمان بزرگ
۱۷۰ اطاقه باسالن ۵۰۰ متری و تاسیسات و سرویسهای لازم با استاندارد عالی بفروش میرسد .
تلفن ۶۳۵۴۴۶

فاز اول خانه‌های ویلائی مهرویلا
جهت فروش آماده است
تلفن ۹۷۰۵۹۴ ـ ۹۷۷۵۴۷

خیابان پهلوی غرب میدان ونك طبقه زیرین یك آپارتمان شامل ۳ اطاق ـ یك سالن ۵ر۳ × ۱۰ متر باسرویس کامل ـ تلفن مستقل ـ شوفاژ ـ موکت ـ مبله کامل بدون واسطه از ۸ صبح الی ۸ شب
تلفنهای : ۴ـ۸۳۸۷۵۳

منزلی ویلائی واقع در گوهردشت کرج دارای ۵ اطاق خواب ـ سالن غذاخوری ـ پذیرائی ـ هال ـ اطاق مستخدم ـ رختشوی خانه ـ سرویس کامل ایرانی و فرنگی ـ شوفاژ ـ کولر ـ استخرشنا ـ و باغچه کوچك دربست بدون واسطه ۸ صبح الی ۸ شب
تلفنهای : ۴ـ۸۳۸۷۵۳

انواع ماشین آلات
راه و ساختمان برای اجاره موجود
تلفن : ۹۵۱۸۶۴

سوپرمارکت
بازمین داخل محدوده یا مستغلات معاوضه میشود .
تلفن ۷۷۹۰۸۰ و ۷۷۵۵۰۲

قابل توجه داوطلبان استخدام در دیوان محاسبات
پیرو آگهی قبلی بدینوسیله باطلاع داوطلبان مشاغل زیر :
۱ـ حسابدار یک
۲ـ انباردار دو
۳ـ ممیز حساب یک
۴ـ ممیز حساب دو
میرساند : امتحان داوطلبان ردیفهای ۱ و ۲ روز دوشنبه ۱۵ر۷ر۵۳ و امتحان داوطلبان ردیفهای ۳ و ۴ روز شنبه ۲۰ر۷ر۵۳ برگزار خواهد شد از کلیه داوطلبان مشاغل مزبور که بموقع درخواست ثبت‌نام نموده‌اند خواهشمند است از روز چهارشنبه ۱۰ر۷ر۵۳ الی یکشنبه ۱۴ر۷ر۵۳ درساعات اداری جهت دریافت کارت ورود بجلسه امتحان بساختمان جدید دیوان محاسبات واقع درخیابان حافظ روبروی بانک کار پلاک ۲۶۰ مراجعه فرمایند .
م الف ۱۲۷۳۴
دیوان محاسبات

FFaoX
دربازکن برقی
اف اف باکس
باقفل برق اف اف
ساخت آلمان غربی
باگوشی نشکن و مغناطیسی منحصر بفرد
نماینده انصاری و مرکز پخش ، شرکت کاردور میدان ۲۵ شهریور
باتلفنهای : ۸۲۲۳۸۴ ـ ۸۲۳۶۹۸ ـ ۸۳۱۸۷۷
سفارش دهید تا در اسرع وقت نصب و تحویل گردد .

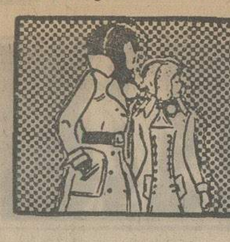

نیازمندیهای اطلاعات تلفنی آگهی قبول میکند

۳۱۱۲۲۴-۳۱۱۲۲۵
۳۱۱۲۲۹-۳۱۱۲۳۰

اجاره داده میشود

آپارتمانهای ۲ الی ۵ اطاق خوابه در خیابانهای عباس‌آباد وزراء ، گاندی ، پهلوی ، جردن ونک برای اجاره‌موجود است تلفنهای ۶۲۲۰۶۵ و ۶۲۲۰۱۰۷
شرکت تهیه مسکن آسیانکو
آ ـ ۱۲۵۵۶

چندین دستگاه
آپارتمان مبله و غیر مبله ۲ تا ۱۰ اطاقه در بهترین نقطه شمیران جهت سکونت آماده برای اجاره تلفن ۶۲۴۶۱۳ ـ ۶۲۲۹۵۴

قابل توجه شرکتها و دکتر ها
آپارتمان ۲ تا ۱۵ اطاقه در خیابان پهلوی ـ تخت‌جمشید ـ تخت‌طاوس ـ وزراء مبله وغیر مبله با سرویس کامل وتلفن مستقل جهت اجاره تلفن ۶۲۴۶۱۳
آ ـ ۱۲۴۸۴

۱ تا ۲۰۰
آپارتمان ۱ تا ۲۰۰ اطاقه در بهترین نقطه تهران جهت دفتر کار و سکونت برای اجاره وزراء نرسیده به خیابان یازدهم ساختمان ۱۳۸ طبقه سوم سازمان دریچه تلفن ۶۲۲۹۵۴ و ۶۲۴۶۱۳
آ ـ ۱۲۴۹۲

۳۳ اتاق ۱۲ هال و سرویس، آسانسور ، شوفاژ ، نوساز واقع در خیابان شاهرضامقابل دبیرخانه دانشگاه‌بتلفن ۴۴۳۱۸ یا سرایدار مراجعه فرمائید
آ ـ ۹۰۸۵

ساختمان اجاره
ساختمان‌دواشکوبه نوسازچهار اطاق خواب و سالن پذیرائی‌و غذاخوری و کولر . شوفاژ. تلفن مستقل و حیاط واقع در نیاوران آماده برای اجاره از ساعت۴ بعد از ظهربه‌بعدتلفن ۸۴۵۲۹۰
آ ـ ۱۳۷۱۱

ویلای اجاره
جهت اجاره ویلاهای مدرن با سازمان تهیه مسکن‌دریچه‌تماس بگیرید تلفن۶۲۲۹۵۴و۶۲۴۶۱۳
آ ـ ۱۲۴۸۶

سالن اجاره
سالنی به مساحت ۵۰۰ مترمربع جاده سپهبد رزم‌آرا با برق سه‌فاز و تلفن و آب اجاره‌داده میشود تلفن ۸۲۳۱۶۱

موردنیاز برای خرید

خریدار خانه های‌ویلائی و زمین در شمال شهر
۶۶۳۰۷۴
۱ـ۳ آ ـ ۱۲۴۵۴

مستغلاتی تا یک میلیون در شاه عباس تخت طاوس مهناز فرح خریداریم ۶۶۳۰۷۴

بر روزولت تا پهلوی آپاداناو حوالی زمین۵۰۰متری‌خریداریم ۶۶۳۰۷۴

زمین
اراضی تهران پارس خریداریم ۷۸۰۰۶۱

اراضی تهران پارس خریداریم تلفن ۷۸۸۴۹

زمینهای‌افسریه‌شاه‌آباد شرق‌مشیریه خریداریم ۳۵۹۴۰۸

اراضی عباس‌آباد خریداریم
۸۳۴۵۷۰ ـ ۸۳۲۷۴۱

خریدار زمین تهران‌پارس تلفن ۷۸۱۹۲۶

زمین تهران‌پارس خریداریم‌تلفن ۷۹۳۰۲۰

خریدار اراضی‌ساحلی‌و جنگلی شمال تلفن ۴۵۱۶۸و۶۶۲۴۵۹

زمین افسریه‌خریداریم۳۴۱۳۵۹

واقع در سلطنت‌آباد
یک منزل ۳ طبقه مستغلاتی مهندسی‌ساز با سرویس کامل ۵۰۰ متر زمین ۸۰۰ متر بنا با ۳ شماره تلفن و ۳ گاراژ که دو طبقه آن مستاجر خارجی سکونت دارند ـ با یکقطعه زمین از عباس‌آباد تاشاهرضا و یا میدان صناعی و جردن واقع باشد معاوضه‌میشود تلفن ۸۴۲۳۱۹
آ ـ ۱۲۵۷۷

بنگاههای معاملات املاک

دفتر پارس
مستغلات در شهر و مرکز معاملات املاک و عباس‌آباد و شمیرانات
تلفن ۸۴۱۵۵۸

خانه‌هاو آپارتمانهای
مدرن بهر قیمت موجود
۶۳۴۲۵۵

خانه های دست دوم و نوساز شمال شهر را خریدار و فروشنده‌ایم .
۹۳۷۰۶۲
۹۳۸۴۴۹

برای خرید وفروش‌خانه و زمین و مستغلات و آپارتمان بیش از یک میلیون تومان با ماتماس بگیرید ۶۶۰۲۰۰ ـ ۶۶۴۶۱۸ و۶۶۶۲۶۳

مهرشهر بزقش‌آباد و گلشهر سرحدآباد خریدارو‌فروشنده‌ایم ۴۲۶۸۲
آ ـ ۱۲۵۵۱

دفتر مرکزی جلالی
خرید اراضی سعادت‌آباد و عباس‌آباد و دره قشلاق و شمیرانات و مبارک‌آباد تلفن ـ ۶۲۶۴۱۱ ـ ۶۲۴۱۹۳
آ ـ ۱۵۷۶

خرید و فروش اراضی یافت‌آباد جاده قدیم کرج تلفن ۹۵۶۵۴۳ طهماسبی

بورس املاک شمیران
دفترپیراتی ۸۷۳۵۷۵ـ۸۷۷۸۷۵
آ ـ ۱۲۷۵۴

اگر فروشنده یا خریدار ملکی باشید با۳۱۹۷۸۴ به بنگاه کوشان‌بفرمائید
۱ـ۲ آ ـ ۹۳۹۱۹

نیازمندیهای اجاره

سازمان نیازمندیهای خارجیان
خانه‌شما را اجاره میدهد
۸۲۳۹۳۹ ۸۲۲۱۵۵
۸۳۸۱۰۶

اجاره خانه بخارجیان

مؤسسه نیازمندیهای خارجیان
خانه بخارجیان اجاره میدهد
۸۳۰۰۸۲ - ۸۳۰۰۸۱
۸۲۱۷۲۳ - ۸۲۱۸۱۱
۲۶۱ خیابان جمشید خیابان سفارت آمریکا

مؤسسه امپایر ۷۷۷۵۰۰
خانه بخارجیان اجاره میدهد
۷۷۲۲۲۲-۷۷۸۹۵۵

مؤسسه امور خارجیان
مرکز اجاره تخت جمشید جنب بهار ۵۰۴
۷۵۲۳۵۸-۷۵۱۷۸۲

۸۲۹۷۶۶ - ۸۳۵۱۲۰
سازمان کورش
اجاره منازل بخارجیان

سازمان مسکن پارس
مرکز ۸۵۳۸۵۳
۸۴۸۴۲۴
اجاره ۸۵۷۵۸۵
بخارجیان

مؤسسه ظفر ۷۷۷۷۴۶
خانه بخارجیان اجاره میدهد
۷۷۸۵۸۹-۷۷۸۶۰۰

۲۴ ساعته
سازمان نیازمندیهای بین المللی
اجاره بخارجیان
۷۷۸۷۹۹
۷۷۹۱۱۸

مؤسسه کوشیک
خانه بخارجیان اجاره میدهد
۸۵۵۵۶۰۵-۸۵۵۵۵۶

خرید و فروش اجاره بخارجیان تلفن۹۳۶۲۷۸

جهت اجاره بخارجیان
هر نوع مستغلات در شهر و شمیرانات خصوصا طبقه اول با استخر نیاز فوری است ـ ۸۲۳۹۶۴ و ۸۳۰۸۴۱

معاملات پول

پول موجود
پول
در مقابل چك کارمندی ملك ـ تلفن ـ اتومبیل
۴۳۵۲۸

پول
فوری روی خانه و مستغلات با بهره‌بانکی ۸۳۰۸۳۵
۱ـ۲۰

وام بهر طریق
۹۳۱۷۳۱

وام باچك کارمندی
۷۵۴۴۹۲

دویست و پنجاه هزار تومان
پول شرطی موجود
۷۶۵۷۴۵

پول
نیاز پولی شما را به اسرع وقت در مقابل چك ـ اتومبیل ـ ملك و غیره برآورده میسازیم
تلفن ۴۲۳۲۷

برای تهیه وام از یك میلیون ریال ببالا با ما تماس بگیرید پاکپور ۶۶۰۲۰۰ ـ ۶۶۴۶۱۸ و ۶۶۶۲۶۳
۱ـ۴

پول فوری باسودبانکی در مقابل خانه مستغلات ۹۲۸۴۶۵

بپول‌راکدشما با انتقال مبیع هزاری ۵۰ تومان سود میدهیم ۷۵۶۴۲۵

پول شرطی با سودبانکی در مقابل خانه و تلفن: ۹۲۳۵۰۴

املاك ۲۵ شهریور روی خانه وام میدهد ـ ۸۳۹۵۰۰

قلك وام میدهد
در مقابل مبیع ارزنده‌قلك‌فورا وام میدهد تلفن ۷۶۵۷۴۵

باسودبانکی
به اتومبیل تلفن ملك و چك کارمندی تلفن
۷۶۳۸۴۰

بورس پول شرطی‌تلفن ۶۶۷۱۰۸

وام به اتومبیل و چك ۴۴۲۲۰

خانه پول ـ فرح‌شمالی مرکز معاملات پول تهران ۸۴۸۳۸۸

پول ارزان و فوری
موجود است‌دفترسام۸۲۲۶۵۹

پول۵ر۱شاهی۶۲۴۸۷۳

مورد نیاز

پول‌شرطی نیازمندیم ۸۳۹۵۰۰
۱ـ۱۰ آ ـ ۱۱۷۷۰

پول شرطی نیازمندیم ۸۲۸۳۴۹

پول شرطی درمقابل‌خانه مستغلات فورا‌نیازمندیم ۹۲۸۴۶۶

پول درمقابل خانه‌ارزنده نیازمندیم ۷۵۶۴۲۵

پول در مقابل خانه نیازمندیم تلفن۷۶۳۸۴۰

بپول راکد شما در مقابل سفته و چك‌معتبرهزاری ۸۰تومان بهره باتضمین میدهیم تلفن ۹۳۱۷۳۱ـ ۹۳۱۷۳۱ و ۹۳۱۸۲۱

پول شرطی نیازمندیم۸۲۲۶۵۹

بپول راکد شما هزاری ۵۰ تومان سود میدهیم ۷۶۳۸۴۰

قبوض

وام درمقابل
فرش و جواهر ومازادارزیابی نبوض فرش زمین ومستغل‌و جواهر بانک کارگشائی تلفن ـ ۴۵۱۶۸ و ۶۶۲۴۵۹ و۴۳۴۹۹

خریدار قبوض‌شهرداری ۴۵۹۵۷

معاملات تلفن

خرید فروش هر نوع شماره تلفن با نصب ۸۲۰۸۴۱

تلفن درهرمنطقه‌خریدار بانصب فروشنده‌ایم ۸۵۳۰۳۱

تلفن ۳و۷ و۶۲
خریداریم ۳۰۳۲۳۷

تلفن ۴ و ۶ و ۸۹ خریداریم ۸۹۴۰۵۰

خرید
تلفن ۲ و ۵ فوری خریداریم ۵۳۵۷۴۴

فروش تلفن در هرمکان فوری تلفن ۷۷۰۰۵۸

خرید و فروش‌انواع‌تلفن با نصب ۶۶۷۸۵۰

خرید تلفن در هر مکان فوری تلفن ۷۷۰۰۵۸

خرید و فروش تلفن ۳۱۷۴۳۷اسلامبول‌کمپانی۱۷و۲

خرید و فروش‌تلفن ۶۶۵۸۰۸

خریدار تلفن ۲۳۰۳

فروش تلفن ۵۳۳۰۳۰

بورس تلفن شاهین ۳۱۱۷۷۱
آ ـ ۱۴۳۰

تزئینات‌ودکوراسیون

با۳تومان
باروزی سه تومان منزل‌ومحل کار خود را بابهترین انواع کاغذ دیواری ، پرده کرکره ، موکت و کفپوش تزئین فرمائید
تزئینات مارال۹۷۵۵۱۸

نقدبخر ارزان بخر
بایکتلفن انواع کاغذ دیواری موکت کفپوش و پرده کرکره
تزئینات ساناز ۶۶۸۳۴۰

دلخواه
فقط با یک تلفن دراسرع‌وقت متخصصین‌ما ازنزدیکترین‌شعبه شرکت پلاستر در اختیار شما میباشند و شما میتوانید با شرایط دلخواه منزل و محل کار خود را با بهترین انواع کاغذ دیواری ، موکت، کفپوش

پلاستر
تزئین نمائید شعبه‌مرکزی‌پهلوی بالاتر از چهارراه امیراکرم ساختمان شرکاءجنب‌کوچه‌بیدی
تلفن ۶۶۶۶۶۵
۴۴۰۴۱،۴۸۷۵۱
شعبه بازار بازار بین‌الحرمین بازار تحریر پاساژ زردوز تلفن ۵۳۳۷۹۷
شعبه کیشا ـ سی‌متری‌اول‌کیشا ۶۳۱۹۴۷ و ۶۳۲۹۱۴
شعبه باغشاه سی متری سبه میدان باغشاه
تلفن ۶۶۰۷۷۲

موکت
متری ۲۴ تومان
پرده‌کرکره
کاغذ دیواری با تخفیف بیشتر. تعمیرات‌پذیرفته میشود تزئینات هومن
۹۷۰۸۸۸

حراج حراج
کاغذ دیواری هلندی قابل شستشو متر مربع ۴۰ ریال ـ ۷۷۲۹۱۳ ـ ۷۷۷۲۰۵

تزئینات‌ساحل۸۴۳۱۹۶
کلیه بنائی رنگ‌امیزی‌ساختمان

کاغذ دیواری و نقاشی
ساختمان با تخفیف کلی‌فوری ۹۷۸۴۲۰

کاغذ دیواری فوری ۷۷۵۷۷۱

دیوارکوب پلاستیکی ۷۷۵۷۷۵

موکت فوری تلفن ۷۷۵۷۷۵

کفپوش همه‌نوع‌فوری۷۷۵۷۷۵

برای ساختمان شما

پاکتان
انجام کلیه امور نظافتی نقاشی و دکوراسیون ساختمان ۸۳۸۱۷۲ و ۷۵۴۷۵۳

۳تومان
با روزی ۳تومان و بایک تلفن انواع کاغذ دیواری ـ موکت ـ کفپوش‌وسایر محصولات‌تزئینی ساختمان برای منزل ومحل‌کار شما نصب میشود تلفن های ۶۶۰۷۷۲ و ۴۸۷۵۱ و ۵۳۳۷۹۷ و ۴۴۰۴۱ و ۶۳۲۹۱۴ و ۶۳۱۹۴۷

سرامیک آسیا
تولید کننده انواع سرامیك لعابی ، جاده ساوه کیلومتر ۶ املاك بختیاری تلفن ۹۵۹۱۹۱

بنائی ـ نقاشی آسفالت تلفن :
۷۵۹۷۲۱

سرویس ونصب‌و نگاهداری
تاسیسات تهویه مطبوع حرارت مرکزی (شوفاژ) وسردخانه وتاسیسات برق شرکت‌مهندسی فن‌کویل تلفنهای ۸۳۶۲۹۱ و ۸۳۶۲۹۳

اکوستیک
فروش ونصب سقفهای کادب صادکو تلفنهای ۸۱ـ۷۶۱۲۸۰

اسفالت وعایق
شمیران قلهك ـ تلفن
۸۶۱۳۲۷

ایزولاپ پشت‌بام
اسفالت راه با تضمین ۸۵۴۸۲۵ ـ ۷۷۲۳۳۸

شرکت ساختمانی آسیا
سازنده آپارتمان ویلا بیمارستان در تهران و شهرستانها تلفن ۸۴۷۲۸۸

آسفالت ، نقاشی ، تعمیرات مرغوب تلفن
۶۲۵۷۳۲

سمپاشی آناهیتا
۷۹۵۳۰۷

تعمیر ساختمان‌واسفالت در اسرع وقت تلفن
۹۵۳۵۰۴

ساختمان زمین شمارا نقد و اقساط میخریم تلفن۶۶۰۴۷۹

اسفالت و تعمیرات پیشرو تلفن ۶۶۰۴۷۹

لوله‌بازکنی
لوله‌بازکنی ولوله‌کشی مقدم ۹۲۵۳۷۴

لوله بازکنی ولوله‌کشی دروازه دولت ۸۲۷۴۰۸

رفع گرفتگی سرنوع لوله‌ساختمانی باد ستگاه وتراکم هوا. تلفن ۷۸۷۲۷

لوله‌بازکنی روزولت شبانه‌روزی ۴۷۱۴۳

لوله بازکنی یکساعته ۷۶۵۲۴۴

لوله بازکنی فوری ۴۴۲۴۶

لوله بازکنی ،لوله‌کشی تخلیه چاه تلفن
۷۵۹۷۲۱

تخلیه چاه
تخلیه‌چاه
ولوله بازکنی
تلفن: ۵۳۲۵۵۰

تخلیه‌چاه
ولوله بازکنی
تلفن : ۵۳۷۱۸۳

تخلیه‌چاه
ولوله بازکنی
تلفن : ۵۳۱۷۰۵

تخلیه‌چاه
ولوله بازکنی بات با تخفیف مخصوص
تلفن ۴۷۶۳۴

تخلیه چاه لوله بازکنی لوله‌کشی تهران شمیران حومه فوری ارزان ۵۴۹۱۱۱ شهاب

تخلیه چاه فوری
تلفن ۹۲۳۳۵۹

تخلیه چاه ولوله‌بازکنی فوری ۸۷۰۵۹۱

گاز

گاز بوتان
BUTANE
قبول سفارشات گاز از ۷ صبح تا ۹ شب
باشماره‌های ۹۵۳۰۵۱-۵۹
صدورکارت‌اشتراك ۳۱۳۱۶۳
سرویس‌وتعمیرات ۳۱۳۱۶۱-۲
دفترمرکزی‌وفروش ۳۰۴۷۱۱-۱۵
شکایات‌گازرسانی ۹۶۳۰۶۰
بوتان

پرستی گاز
گازوسرویس
ازساعت ۷ صبح الی ۱۰ شب
۹۶۳۰۲۱-۶
۹۵۰۰۰۱-۶
سرویس و تعمیرات اجاق
۹۶۳۰۳۰

گمشده

چکهای شماره ۴۹۲۲۸۱ تا ۴۹۲۳۰۰ صادرات ۲۶۷۲ نازی‌آباد میدان شاه‌عباس‌کبیر از حساب ۸۳ مفقود شده واز درجه اعتبار ساقط است .
آ ـ ۹۱۵۵

کارت کار و اجازنامه‌اقامت‌در ایران اینجانب میرمطلب‌مفقود گردیده از یابنده تقاضا میشود به تلفن ۸۳۱۱۳۸ شرکت‌مطلب اطلاع داده و مژدگانی دریافت دارند .
آ ـ ۱۳۶۹۳

یکدسته چک بانک هلند شعبه بزرگمهر ۲۰ برگ ساعت ۱۱ صبح ۵۳ر۱ر۲۵ در کوچه لعل غربی جاری ۱۹۳ ازشماره ۳۶۹۱۳۰ الی ۳۶۹۱۵۰ یک برگ آن ۵۰۰۰۰ ریال امضاء شده در وجه حامل شماره ۳۶۹۱۳۰ مفقود شده تمامی از درجه اعتبار ساقطب است تلفن ۶۶۹۴۵۸ و ۶۳۲۱۱۰ عظیمی
آ ـ ۱۲۵۴۱

کارت بازرگانی شماره ۲۹۰۶۳متعلق به‌اینجانب بدیع‌الله طاهری زاده ـ مروست مفقود و ازدرجه اعتبار ساقط است .

سگی برنگ قهوه‌ای مایل بزرد از نژاد Coeker Spaniel چهارشنبه گذشته در الهیه کوچه شیرین گمشده‌یابنده‌لطفا با تلفن ۸۹۱۳۵۲ تماس حاصل نماید .
آ ـ ۹۱۲۷

آگهیهای متفرقه

اسناد صعب‌الوصول شما را خریداریم بعد از ظهرها تلفن ـ ۶۶۰۴۷۹
آ ـ ۱۱۲۹۱

کرکره‌چوبی
میشلر MISCHLER
سرما ، گرما و نوراز کرکره‌چوبی میشلر عبورنمیکند
پارکت BW
نمایشگاه : شاهرضا کوچه فتحی
۸۲۴۳۰۷-۸۲۹۳۹۰
۸۲۹۵۹۶-۸۲۴۸۷۰

کم‌شنوایان بهتر بشنوید
سمعکهای‌پشت‌گوش‌الکترونیکی نامرئی ساخت انگلستان با آخرین پدیده‌های‌علمی وجدید رسید روزهای دوشنبه و پنجشنبه از ۴ تا۷ بعدازظهر ساختمان آلومینیوم طبقه ۱۲ اتاق ۱۲۳۴

کالدر آلمانی
دربازکن برقی
CALDER
باگوشی نشکن رنگی وزنگ پیانوئی
بوسیله تلفن سفارش دهید ، نماینده اختصاری ، تلفن ۶۸۱۰۱۱
فروش درکلیه الکتریکی‌ها درتهران و شهرستانها

آگهی استخدام

نیروی دریائی شاهنشاهی برای تکمیل

کادر درجه‌داری خود تعدادی داوطلب واجد شرایط را جهت طی دوره آموزشگاه های تخصصی در سال ۱۳۵۳ استخدام و پس از آموزش مقدماتی نظامی تخصصی و زبان خارجی در ایران برای ادامه تحصیل بیکی از کشور های آمریکا و یا اروپائی اعزام مینماید .

شرایط :
۱ـ تابعیت دولت شاهنشاهی ایران .
۲ـ دارا بودن حداقل گواهینامه سوم متوسطه و یا کارنامه سوم دبیرستان حرفه‌ای (برق و مکانیک) .
۳ـ متدین بیکی از ادیان (اسلام ، مسیحی ، کلیمی ، زرتشتی) .
۴ـ حداقل سن ۱۵ سال تمام و حداکثر ۲۴ سال تمام باشد .
۵ـ داشتن صلاحیت پزشکی (بنا به تشخیص بهداری نیروی دریائی شاهنشاهی) .

داوطلبین در صورت حائز بودن شرایط بالا با در دست داشتن یکبرگ فتوکپی مدرک تحصیلی چهار قطعه عکس ۴×۳ و سه برگ فتوکپی شناسنامه میتوانند جهت ثبتنام از تاریخ نشر این آگهی تا تامین احتیاج به معاونت پرسنلی نیروی دریائی شاهنشاهی واقع در تهران نیشر آباد خیابان سپهبدزاهدی بالاتر از بیمارستان آپادانا مراجعه نمایند .

در شهرستانهای زاهدان ، مشهد ، یزد ، اصفهان ، کرمان ، شیراز،کاشان بدفتر نمایندگی‌نیروی دریائی‌شاهنشاهی مراجعه نمایند .
م الف ۱۱۹۴۴
نیروی دریائی شاهنشاهی

آگهی استخدام

نیروی زمینی شاهنشاهی جهت تکمیل کادر غیر نظامی هنرستان فنی و حرفه‌ای نیروی زمینی شاهنشاهی تعدادی داوطلب درتخصص های زیر برابر قوانین و آئین نامه‌های موجود در ارتش شاهنشاهی استخدام‌میکند .داوطلبین در تهران میتوانند همه روزه باستثنای روز های تعطیل از ساعت ۷ الی۱۵ جهت ثبت نام و کسب‌اطلاعات بیشتربه‌آدرس خیابان‌امیرآباد شمالی چهارراه آریامهر ساختمان مهندسی ارتش شعبه استخدام مدیریت پرسنل‌فرماندهی لجستیکی نیروی زمینی شاهنشاهی و در اهواز به‌آجودانی لشگر ۹۲اهواز و درسایر شهرستانها بیگانهای‌نیروی‌زمینی شاهنشاهی مراجعه نمایند

مزایا : داوطلبین استخدام که بومی‌منطقه نباشند از مزایای گرمسیری‌و فوق‌العاده‌خارج از مرکز استفاده خواهند نمود.

ردیف	شغل	مدرکتحصیلی	ردیف	شغل	مدرکتحصیلی
۱ـ	سرپرست امور ورزش	لیسانس	۲ـ	دبیر زبان انگلیسی	لیسانس
۳ـ	دبیر ریاضی	لیسانس	۴ـ	دبیر علوم	لیسانس
۵ـ	استادرادار	لیسانس	۶ـ	استاد ارتباط از راه‌دور	لیسانس
۷ـ	مترجم شفاهی زبان انگلیسی	لیسانس	۸ـ	طراح	دیپلم
۹ـ	متصدی مشاغل کنترل موجودی	دیپلم	۱۰ـ	متخصص تهیه و اسلاید فیلم	دیپلم
۱۱ـ	کمک سرپرست امور ورزشی	دیپلم	۱۲ـ	نویسنده وماشین‌نویس	دیپلم
۱۳ـ	انباردار	دیپلم	۱۴ـ	حسابدار	دیپلم
۱۵ـ	نقشه کش	دیپلم	۱۶ـ	متصدی امور اداری	دیپلم
۱۷ـ	کتابدار	دیپلم	۱۸ـ	متصدی ومتخصص عکاسی	دیپلم
۱۹ـ	استاد جوشکاری	ـ	۲۰ـ	استاد آهنگری	ـ
۲۱ـ	استاد ماشین آلات کارگاهی	ـ	۲۲ـ	استاد کارهای ورق فلزی	ـ
۲۳ـ	استاد تهویه مطبوع‌ویخچال‌و شوفاژ	سانترال			ـ

م الف ۱۲۵۱۴
نیروی زمینی شاهنشاهی

گروه مهندسی ماجوترونیکس

جهت تکمیل کادر فروش باشخاصی با شرایط زیر نیازمند است .
۱ـ حداقل تحصیلات دیپلم متوسطه
۲ـ آشنائی بوسایل تلفن و مراکز تلفن داخلی
۳ـ حداقل ۲سال تجربه در فروش تلفن یا دستگاههای مشابه
۴ـ آشنائی بزبان انگلیسی
برای تعیین وقت مصاحبه با تلفن ۸۵۳۸۵۷ تماس بگیرید .

آگهی استخدام

شرکت برق منطقه‌ای مازندران تعدادی مهندس لیسانس یافوق‌لیسانس‌برق جهت خدمت درمنطقه مازندران‌به منظور تامین احتیاجات کادر فنی شرکت استخدام‌مینماید

داوطلبان میتوانند همه روزه از ساعت ۷ صبح الی ۲ بعدازظهر باستثنای روز های تعطیل با دردست‌داشتن مدرک تحصیلی و برگ خاتمه خدمت سربازی یامعافیت ازخدمت زیر پرچم و ۲ قطعه عکس و شناسنامه بهکارگزینی شرکت برق منطقه‌ای مازندران واقع درساری ـ میدان ولیعهد مراجعه نمایند .

شرکت برق منطقه‌ای مازندران

آگهی استخدام

دانشگاه پهلوی یك‌نفر کمك تکنیسین دفع آفات نباتی باشرایط وترتیب‌ذیل استخدام مینماید.
۱ـ واجدبودن شرایطعمومی استخدام .
۲ـ داشتن گواهی فارغ‌التحصیلی کمك تکنیسین‌دفع آفات از یکی از آموزشگاه های روستائی کشاورزی.
۳ـ حداکثر سن ۳۵سال.
۴ـ داشتن مدرك‌خاتمه خدمت وظیفه یا معافیت‌دائم.
۵ـ داشتن ۵سال سابقه‌کار درامور دفع آفات‌نباتی.
۶ـ آخرین مهلت ثبت‌نام ۸صبح چهارشنبه۱۰ر۷ر۵۳،
۷ـ تاریخ مسابقه ۹صبح چهارشنبه ۱۰ر۷ر۵۳
۸ـ محل ثبت‌نام وانجام مسابقه ـ اداره‌تشکیلات‌و ارزیابی مشاغل دانشگاه پهلوی.
اداره تشکیلات‌وارزیابی مشاغل

شرکت صنعتی جنرال

در شهرستان های ایران سرویس مجازدایرمی کند. کسانیکه دارای محل‌کار و تلفن ووسائل تعمیرات و سابقه کار میباشند با شرکت جنرال سرویس مرکزی تلفنی یا حضورا مذاکره نمایند.
آدرس : جاده قدیم کرج کیلومتر ۸ جنب‌کارتن سازی ایران‌تلفن‌سرویس۹۶۲۰۶۱ ـ۴ـ۹۶۳۹۷۲

آگهی استخدام

انجمن توانبخشی بمنظور تامین کادر مورد نیازخود در مرکز آموزش کشاورزی امیرآباد (شاهدشت کرج) بیك نفر تکنیسین داروساز که دارای شرائط زیر باشد احتیاج دارد .

داوطلبان میتوانند همه روزه از تاریخ نشر این آگهی بمدت سه روز بکار گزینی انجمن توانبخشی واقع در خیابان شاهرضا بین‌کالج و ویلا کوی سرشار شماره ۳۴ جهت ثبت‌نام مراجعه نمایند .

مشخصات :
۱ـ دارا بودن دیپلم کامل متوسطه
۲ـ داشتن گواهینامه رسمی داروسازی
۳ـ آشنائی با موردداروسازی .

آگهی استخدام

کشتی رانی ملی‌آریا به‌دونفرلیسانسیه‌اقتصاد ـ بازرگانی ،و یا زبان انگلیسی با تجربه‌کار در امور بازرگانی یامدیریت که‌علاوه‌برزبان‌انگلیسی بیکی از دو زبان آلمانی یافرانسه نیز تسلط داشته باشند نیازمند است .

از واجدین شرایط خواهشمند است با در دست داشتن مدارك لازم جهت آگاهی از مزایای استخدامی و تکمیل برك درخواست کاربادردست داشتن یك قطعه عکس ۴×۶ همه روزه‌باستثنای ایام تعطیل حداکثر وتاپایان‌روز پنجشنبه‌چهارم مهرماه سال جاری ازساعت ۸الی۱۳ به‌کارگزینی شرکت واقع در خیابان شاه‌عباس ـ پلاك ۱۲۷ مراجعه نمایند .
۱ـ۳

شغل پرتحرك ،آتیه خوب

نمایندگی کمپانی گی‌گز در ایران برای تکمیل کادر ویزیت محصولات حود عده‌ای وابسته‌علمی مرد برای تهران و شهرستان (تمام‌وقت‌و نیمه وقت) از طریق مصاحبه استخدام مینماید .

شرایط :
۱ـ داشتن حداقل دیپلم کامل (طبیعی یا ریاضی)
۲ـ داوطلبین شهرستان باید قادر به انجام مسافرتهای مکرر به استانهای مختلف و درچند مورد قادر به سکونت در مرکز استان باشند.
۳ـ افرادی که گواهی نامه رانندگی وماشین شخصی داشته باشند در صورت داشتن‌شرایط یکسان مقدمند .
۴ـ لطفا داوطلبینی که در باره این شغل مطلع بوده و علاقمند هستند مراجعه نمایند .
۵ـ از افرادی که‌استخدام میشوند تضمین کافی دریافت میشود .
۶ـ نداشتن سوء پیشینه و موانع قانونی استخدام .
۷ـ افرادی که سابقه ویزیت محصولات‌مشابه را داشته باشند بشرطی مقدمند که رضایت‌نامه کتبی از مدیر شرکت داشته باشند .
۸ـ داوطلبینی که انتخاب میشوند باید قادر بشرکت در کلاس آموزشی بوده و از عهده آزمایش علمی و عملی برآیند .

از داوطلبان تقاضا دارد برای تعیین وقت مصاحبه و تکمیل پرسش نامه روز چهارشنبه صبح بمحل شرکت واقع در بلوارالیزابت خیابان ۲۱ آذر ، شماره ۲۱ مراجعه نمایند.

قابل توجه‌مشتریان‌محترم: وکلیه فروشگاه های معتبر تهران‌وشهرستانها وخانمهای خانه‌دار : سماور اتوماتیك امینیان به بازار آمد

طی مراسم باشکوهی توسط استاندار یزد

کارخانه پشم ریسی «صنعت پشم یزد» افتتاح شد

این کارخانه باسرمایه ۵۰ میلیون ریال تاسیس وپشم موردنیاز ۲۰ هزاردستگاه قالیبافی را تامین میکند

به دعوت شرکت سهامی خاص صنعت پشم یزد ، آقای دکتر طباطبائی استاندار یزد ، آقای حجازی فرماندار یزد ، آقای مهندس معتمدی رئیس اداره کل اقتصاد و صنایع و معادن‌استان یزد ، و سایر روسای موسسات ملی و دولتی استان ، معتمدین شهر ، کارفرمایان و طبقات‌مختلف مردم در مراسم پرشکوه افتتاحیه کارخانه پشم ریسی مذکورحضور یافتند ، مدخل ومسیر رامکارخانه باپرچمهای سه‌رنگ ایران وچراغ های الوان تزئین گردیده بود و اعضاء هیئت مدیره به مدعوین خوش آمد میگفتند .

در انجام برنامه افتتاحیه ،بدوا آقای حسینی‌پورعضو هیئت‌مدیره شرکت چنین اظهار داشت :

بنام خدا و بنام اعلیحضرت همایون شاهنشاه آریامهر قبل از هرچیز وظیفه خود میدانم که آغاز سی و چهارمین سال‌سلطنت اعلیحضرت همایون شاهنشاه آریامهر را بعموم هم میهنان‌عزیز و حضار گرامی تبریک و تهنیت عرض نمایم .

جناب آقای استاندار محبوب و معظم ، حضار گرامی از اینکه‌قدم رنجه فرموده و دعوت شرکت را بمنظور افتتاح این واحدصنعتی پذیرفته‌اید از طرف مدیران و کارکنان شرکت صمیمانه تشکر مینماید .

استحضار دارند که از ابتدای قرن نوزدهم که صنایع جدید در اروپا رونق گرفت و نیازمندیهای اقتصادی بشر را اندکی برآورده ساخت دامنه صنعت بر سراسر دنیا گسترش یافت واغلب‌کشورها را پی در پی صنعتی کرد اما متاسفانه ایران در قرن نوزدهم دوران بیخبری را میگذرانید و از پیشرفت های صنعتی و اقتصادی اروپا ناآگاه بود و اگر هم‌سرمایه دارانی برای احداث کارخانه‌ای اقدام میکردند با رقابت بیگانگان مواجه میشدند . این ناآگاهی و یارقابت بواسطه نابسامانی‌اوضاع ایران آنقدر ادامه یافت تا به عصر پهلوی رسید از هنگامی که اعلیحضرت رضا شاه کبیر ایران‌را بسوی تمدن نو رهبری نمودند نخستین گام اصلاحی با تشکیل وزارت پیشه و هنر در راه‌صنعتی شدن کشور برداشته شد تاسیس کارخانه های صنعتی با تشویق دولت بوسیله صاحبان صنایع صورت گرفت و یا بوسیله دولت بوجود آمد و این تاسیسات مجموعا بموازات یکدیگر پیشرفت کرد و فکر صنعتی شدن بسرعت توسعه‌یافت.بطوریکه درپایان‌دوره سلطنت اعلیحضرت رضا شاه‌کبیر، کمتر شهری از شهرهای ایران دیده میشد که در کنار آن چرخ های کارخانه‌ای در گردش نباشد و آثار تمدن نو مشاهده نشود .

پس از پایان جنگ دوم جهانی تاسال ۱۳۳۲ که نابسامانیها پایان پذیرفت و عوارض ناشی ازجنگ بر طرف شد ، صنایع ایران نتوانست ترمیم و پیشرفت قابل ملاحظه‌ای یابند . اما پس از رستاخیز ۲۸ مرداد ماه سال ۱۳۳۲ و پیدایش و آرامش که آغاز دوره سازندگی بود در همه رشته های اقتصادی و اجتماعی خرابیهای سال های سیاه ترمیم‌شد و پیشرفت های ثمربخش حاصل آمدکه‌بازتاب‌آن‌منجمله در پیشرفت های صنعتی بصورت درخشان و چشمگیر نمایان است ، و درصف مقدم آن صنایع جوان ایران به چشم میخورد .

اکنون کشور عزیزمان در مسیر بزرگترین تحول‌صنعتی تاریخ‌خود گام برمیدارد بطوریکه صنایع‌عظیم ذوب آهن ، ذوب‌مس ، تاسیسات تولیدی برق ماشین سازی وغیره نمایانگر آن است و این امر همه افراد و آحاد ایرانی را بر آن میدارد که به پیروی از نیات‌عالیه شاهنشاه آریامهربرای‌پیشبردهرچه بیشتر چرخهای پیشرفت و تکامل در تکابو و تلاش باشند،مسئولان این شرکت نیز به پیروی از این نیات خیرخواهانه مصمم‌به‌تاسیس چنین واحدی گردیده‌اند .

جناب آقای استاندار ، عملیات تاسیس کارخانه‌ای‌که امروزافتتاح خواهند فرمود در فرودین ماه سال ۵۲ با ارشاد و راهنمائی‌های مسئولان وزارت اقتصاد وقت و صنایع و معادن امروز شروع گردید بطوریکه‌پس ازمدت یکسال و چند ماه اکنون آماده بهره ـ برداری است .

مساحت کارخانه ۸۰ هزار متر مربع و زیربنای آن چهار هزار متر مربع و تا پنجهزار متر مربع افزایش خواهد یافت .

میزان سرمایه گذاری ثابت پنجاه میلیون ریال ودرگردش ۲۰میلیون خواهد بود . در این واحد ۶۰ نفر کارگر و کارمند مشغول کار خواهند شد .

آقای مدیر عامل : ازگزارش شما نسبت به تاسیس شرکت و ایجاد واحد پشم ریسی‌صنعت پشم یزد بسیار خوشحال شدم این موفقیت صنعتی را بدنبال پیشرفت های دیگر این استان بعموم اهالی یزد تبریک میگویم. جای تردید نیست که درنتیجه علاقمندی و پشتکاری که مردم یزد دارند تاکنون با نهایت صداقت و امانت توانسته‌اند واحد های عظیمی را در راه پیشرفت اقتصاد شهرخودشان

هیئت مدیره شرکت صنعت پشم یزد به آقای دکتر موتمنی استاندار یزد خوش آمد میگوید .

این کارخانه با ظرفیت سیصد تن خامه در سال میتواند قسمتی از نیازمندیهای بیست هزاردستگاه قالی بافی که هم‌اکنون در این استان مستقر میباشد تامین‌نماید. بنا براین ملاحظه خواهند فرمود که فعالیت آن نه تنها با ثمر ـ بخشی قابل ملاحظه‌ای توام‌است بلکه با توجه به توسعه سریع قالی بافی در افزایش کمی وکیفی محصول مزبور و فراهم نمودن ارز برای مملکت حائز اهمیت‌است بیش از این مصدع نمیشوم در پایان ازجناب‌آقای استاندار استدعا مینماید.ضمن‌ایراد بیانات شیوای خودمارا‌ارشاد وراهنمائی و این واحد را بنام نامی اعلیحضرت همایون شاهنشاه آریامهر افتتاح فرمایند .

زنده و جاویدباد اعلیحضرت همایون شاهنشاه‌آریامهر ـ پاینده ایران .

سپس آقای دکتر سعید طباطبائی موتمنی استاندار یزد طی بیانات پرشور و مهیج خود گفت :

برنامه های اساسی است ودر چنین شرایط براه انداختن چرخهای صنعت ، اکنون‌درآستانه این برنامه‌بزرگ گام برمیداریم پیاده نمودن طرحهای عظیم صنعتی که در حال حاضر شاهد اجرای آنها میباشیم و رشد و توسعه اقتصادی نمایانگر آن است جز با اتخاذ یک سیاست مستقل ملی که شاهنشاه آریامهر مبتکر آن بوده‌اند امکان پذیر نبود و می‌بینیم که پیروی از آن ثبات بوجود آورند و با توسعه‌آنها درین امر مهم که بستگی با آینده درخشان این استان‌دارد برای بالا بردن سطح زندگی مردم همکاری صمیمانه داشته باشند .پس لازم میدانم‌بمناسبت موفقیتی که اکنون فراهم‌است از نظر صنایع و ارتباط آن با اقتصاد کشور که از برنامه های اساسی و مورد توجه خاص شاهنشاه آریامهر می ـ باشد ، مطالبی را مشروحا باطلاع حضار محترم برسانم.

ایجاد صنایع و توسعه آن‌که در ایران بفرمان اعلیحضرت رضاشاه‌کبیر پایه گذاری‌گردید به همت فرزند برومند آن اعلیحضرت :شاهنشاه آریامهر جامه عمل پوشید و اینک برای بالا بردن سطح زندگی مردم یعنی تامین آینده استوار و کاملا اطمینان بخش برای‌ملت ایران برحسب اوامر مطاع شاهانه صنعتی کردن مملکت‌از سیاست اقتصادی چه آینده درخشانی را برای میهن در برداشته است .

با انقلاب سفید شاه و ملت تمام موانع و سدهائیکه قرنها در راه ترقی و تعالی کشور وجود داشت از میان برداشته شده و ارزوی دیرینه ملت در کلیه جهات پی در پی بمرحله اجرا درمی‌آید که بازتاب آن استقرار صنایع سنگین درکنار صنایع‌سبک‌میباشد .خوشبختانه محدودیت های طبیعی گوناگون که هنگام‌پایه‌گذاری‌صنایع‌نوبنیاد کشور موجود بود اکنون تا حدود زیادی از میان برداشته شده و گویا توانسته است در مدت کوتاهی در جهت رفع این مشکلات که اهم آن‌مسئله تجهیز سرمایه های بزرگ ، نوسازی در واحد های‌صنعتی تربیت کارگران آزموده،اعمال مدیریت صحیح ،ایجادتکنولوژی جدید و وسائل دیگر میباشد، گام های موثری بردارد . بنا براین دولت اکنون مصمم است از این مرحله به بعد در مورد صنایع موجود ضمن حفظ حمایت های فعلی خویش‌همه جانبه خود را در مورد بالا بردن سطح کارائی کارگران و آسایش زندگی برای آنان اعمال اصول مدیریت صحیح کاهش‌ضایعات و افزایش‌تولید که مالابهروزی بیشتری را به دنبال خواهد داشت به مقیاس وسیع مصروف دارد تا صنایع کشور بتواند هم در بازارهای بین‌المللی رقابت سالم وموثری داشته باشد و هم احتیاجات داخلی کشوربه قیمت مناسب و میزانی‌که به‌مصرف کننده‌تحمیل نگردد تامین گردد . در چنین شرایطی طبعا بتدریج که‌صنایع بحد بلوغ میرسد تعدیل در میزان حمایت از آنها نیز بطور تدریجی امکان پذیر خواهد شد

تحولات همه جانبه و موفقیت های چشم‌گیری که در سنوات اخیر در سایه ثبات سیاسی و اصلاحات عمیق اجتماعی در چهار چوب یک برنامه وسیع اقتصادی نصیب کشور گردید موجب شده است که در مدت کوتاهی‌تحول اساسی درصنایع کالاهای مصرفی پدید آورددر حالی که تاچند سال پیش‌قسمت اعظم واردات‌ایران را کالاهای مصرفی تشکیل میداد امروز واردات این قبیل کالاها به حدود ده درصد (۱۰٪) تقلیل یافته و ۹۰٪ آن را کالا های سرمایه‌ای ، مواد اولیه و کالا های‌واسطه‌ای‌موردنیاز صنایع کشور تشکیل میدهد در اینجا لازم میدانم از جهت پیاده نمودن طرحهای صنعتی‌ومعدنی در این استان بوسیله وزارت اقتصاد و بخش خصوصی از همکاری‌مقامات اقتصادی‌استان تشکر نمایم و در آستانه‌سی‌و چهارمین سلطنت پر افتخار شاهنشاه‌آریامهر افتتاح‌کارخانه جدید پشم ریسی رابه فال نیک گرفته و شاهد اجرای برنامه های عظیم‌صنعتی دیگردراستان یزد باشیم .

توفیق همگی را در اجرای منویات مبارک ، شاهنشاه آریامهر از خداوند خواستارم .

آنگاه استاندار یزد کارخانه پشم ریسی (شرکت سهامی خاص صنعت پشم یزد) را با قطع نوار سه رنگ و بنام نامی‌اعلیحضرت‌همایون‌شاهنشاه آریامهر افتتاح و مورد بازدید عموم مدعوین قرار گرفت و بار دیگر آقای استاندار از این اقدام مفید و ارزنده هیئت‌مدیره شرکت صنعت‌پشم یزد (آقایان سید علیمحمد حسینی ، ناصر شهوازیان و اکبر حشمت نیا) قدردانی نمود ومجلس جشن ومراسم باشکوه‌افتتاحیه‌کارخانه با ابرازاحساسات شاهدوستی ومهین پرستی کارگران و حضار خاتمه پذیرفت ضمنا در این مراسم از همکاری و تشریک مساعی رئیس اداره کل‌اقتصاد استان یزد ، برق ناحیه یزد وسازمان‌ملی آبیاری‌یزدکه‌تسهیلات لازم را نسبت بکار افتادن کارخانه فراهم نموده‌اند ، سپاسگزاری گردید .

اهالی یزد بخصوص صنف قالیباف از این ابتکار واقدام چند نفر از جوانان‌خودساخته یزدی نسبت به ایجاد یگواحد پشم ریسی که مورد احتیاج بوده است تشکر و قدردانی و استقبال مینمایند .

آقای دکتر طباطبائی موتمنی استاندار یزد هنگام سخنرانی

استاندار یزد ، چند نفر از روسای اداری استان یزد و در سمت چپ نفر دوم آقای حسینی وحشمت‌نیا عضوهیئت مدیره‌شرکت هنگام بازدید کارخانه دیده می شوند .

استاندار یزد ، رئیس اداره کل اقتصادومدعوین در مراسم‌افتتاحیه آقای حسینی‌پور عضو هیئت مدیره شرکت صنعت پشم یزد هنگام دادن گزارش دیده میشود.

آگهی استخدام

وزارت تعاون وامور روستاها برای‌فعالیت‌های عمران ونوسازی روستاها طبق مفادقانون استخدام کشوری (۱۰۰ نفر) از طریق امتحان ومسابقه‌بشرح زیراستخدام میکند :

ردیف	عنوان طبقه شغل	محل خدمت جغرافیائی	تعداد موردنیاز	شرایط احراز	گروه قطعی
۱	تکنیسین راه و ساختمان	اهر ، مرند ، شاهپور ، ماکو ، کازرون ، جهرم ، رفسنجان ، بم ، قصر شیرین ، شاه‌آبادغرب ، بهبهان ، مسجد سلیمان ، کاشمر ، درگز ، بیرجند، طبس ،گلپایگان، نطنز ، سمیرم ، سقز ، قروه ، بانه ،خاش، چاه بهار ، سراوان ، لنگه ، میناب ، قشم، الیگودرز ، ملایر ، نهاوند ، تویسرکان ، برازجان ،بوشهر، گناوه،بروجن ،شهرکرد مهران ، بدره ، شاهرود ، دامغان ، اردکان، ابهر ، گنبدکاووس ، گرگان ، تفت	۲۰ نفر ۲۶ نفر	دارابودن دیپلم کامل متوسطه در رشته راه و ساختمان دارابودن فوق دیپلم در رشته راه و ساختمان	٤ ٥
۲	تکنیسین تاسیسات	مراغه ، خوی ، جهرم ، بردسیر ، شاه‌آباد غرب ،شوشتر، اسفراین، نائین ،ایرانشهر، بیجار ، میناب ، بروجرد ، مهران ، دامغان، رشت	۵ نفر ۱۰ نفر	دارابودن دیپلم کامل متوسطه در رشته تاسیسات یامکانیك فوق دیپلم در رشته تاسیسات یا مکانیك	٤ ٥
۳	نقشه‌بردار	تهران ، رضائیه ، کرمانشاه ، زاهدان ، یاسوج ، سمنان ، رشت ، ساری ، یزد	٤ نفر ٥ نفر	دیپلم کامل متوسطه ریاضی ، طبیعی و طی‌دوره‌نقشه‌برداری وفوق‌دیپلم نقشه‌برداری	٤ ٥
٤	کارشناس‌امورآموزش‌روستائیان	کرمانشاه ، اهواز ، کرمان ، بندرعباس ، زاهدان ، سنندج ، بوشهر ، ایلام	۸ نفر	دارابودن دانشنامه لیسانس یا فوق لیسانس رشته‌عمران ملی یا برنامه ریزی یا آبیاری و آبادانی	۷
٥	مهندس راه و ساختمان	ساری ، کرمانشاه ، اهواز ، کرمان،مشهد، زاهدان ، خرم‌آباد ، شهرکرد ،یزد ،زنجان، یاسوج ، گرگان،سمنان،سبزوار ، بیرجند، سیرجان ، نجف‌آباد ، خوی ، خرمشهر ، اردبیل ، سقز ، آباده	۲۲ نفر	دارا بودن دانشنامه لیسانس یافوق لیسانس راه و ساختمان	۷

داوطلبان واجد شرایط میتوانند برك درخواست ذیل این آگهی را تکمیل کنند و با دوقطعه از آخرین عکس٤×۳ خود و رسید بانکی مبنی برپرداخت مبلغ ٤۰۰ ریال دریکی ازشعب بانك ملی‌ایران به‌حساب شماره ۹۸۰ خزانه نزد بانك‌ملی‌ایران بعنوان (حساب‌حق‌ثبت‌نام داوطلبان‌استخدام) حداکثر تا ده روز بعد از انتشار این‌آگهی با پست‌سفارشی به نشانی :

تهران ـ خیابان محمدرضاشاه ـ سازمان عمران و نوسازی روستاها اداره کل امور عمومی ارسال دارند .

بمدارکی که فاقد رسید بانکی باشد و یا بعداز این مهلت به پست تحویل داده شود ترتیب‌اثر داده نخواهد شد (وجه مذکور بهیچوجه مسترد نخواهد شد) تاریخ ومحل برگزاری امتحان متعاقبا به اطلاع داوطلبان خواهد رسید.

وزارت تعاون و امور روستاها

برك درخواست شغل در وزارت تعاون وامور روستاها

نام خانوادگی　　نام　　نام پدر　　شماره شناسنامه　　محل صدور　　تاریخ تولد

مدارك ورشته تحصیلی　　وضع خدمت وظیفه　　داوطلب شغل (فقط یك شغل)　　محل جغرافیائی مورد تقاضا

نشانی کامل : شهر　　خیابان　　کوچه　　شماره منزل　　تلفن　　امضاء داوطلب

کاغذ دیواری پلاستیکی

وینیلیا

VINYLIA

کاغذ دیواری پلاستیکی وینیلیا
با طرح های زیبای استیل ومدرن فرانسوی
صددرصد قابل شستشو و تمیز کردن
با قیمت های مناسب و سرویس نصب مجهز

به بازار آمد

در نمایندگی های کف پوش وینیلیوم

خانه وینیلیا
خیابان آیزنهاور
خیابان کندی
تلفن : ۲-۹۲۹۱۰۰

publiciteam

گزارشی‌ازسفر قهرمانان پیروزمندایرانی که بدعوت باشگاه ورزشی هواپیمائی ملی ایران به زیارت مرقد مطهر امام‌رضا «ع» رفتند .

آنروز قهرمانان پیروز ایران میهمان باشگاه ورزشی «هما» بودند

تیمسار سپهبد حجت معاون‌نخست‌وزیر وسرپرست سازمان تربیت‌بدنی و قهرمانان پیروز ایرانی در فرودگاه مشهد در کنار هواپیمای جت بوئینگ ۷۰۷هواپیمائی ملی‌ایران دیده میشوند .

در فرودگاه مشهد کاپیتان گلوردی پیمانی قهرمان معروف که افتخار حمل اولین مرحله مشعل بازیهای آسیائی را بدست آورد از طرف باشگاه هواپیمائی ملی‌ایران (هما) به قهرمانان خوش‌آمد گفت .

روز پنجشنبه قریب به یک صدوپنجاه‌نفراز قهرمانان پیروز ایران در هفتمین دوره بازیهای آسیائی و مربیان و سرپرستان آنها به ابتکار و دعوت باشگاه ورزشی‌هواپیمائی ملی‌ایران «هما» بطور دستجمعی و با یکپرواز اختصاصی به مشهد مقدس عزیمت کردند تا به مرقد مطهر حضرت امام رضا «ع» مشرف گردند . تیمسار سپهبد حجت کاشانی معاون نخست وزیر و سرپرست سازمان تربیت بدنی، تیمسار سرتیپ وثیق معاون سازمان تربیت بدنی ، آقای رسولی دبیر کمیته تشکیلاتی هفتمین دوره بازیهای آسیائی‌و جمعی‌دیگرازشخصیتهای ورزشی نیز در همان روز پنجشنبه به مشهد مقدس مشرف شدند .

قهرمانان پیروز ایرانی که درمیان‌آنها چهره برندگان مدال های طلا و نقره و برنز بازیهای آسیائی دیده میشد از ساعت ۸ بامداد در باشگاه ورزشی«هما» گردآمدند و قبل از حرکت آنها بسوی شهر مشهد در این محل و با حضور سرپرست سازمان تربیت‌بدنی‌و دیگر مقامات‌ورزشی و همچنین مقامات هواپیمائی ملی طی مراسمی از پیروزی های قهرمانان تجلیل بعمل آمد و سپس قهرمانان در ساعت ۹ بطرف فرودگاه حرکت کردند و با یک هواپیمای جت بوئینگ ۷۰۷ که در آن روز منحصرا دراختیار آنان قرار گرفته بود به سوی مشهد حرکت کردند . چهره قهرمانان چه زن و چه مرد شادمان بود و خوشحال بودند که برای زیارت و ادای نذر خود دستجمعی به بارگاه امام هشتم «ع» مشرف میگردند . درهواپیما به‌قهرمانان خوش‌آمد گفته شد و به آنها از طرف هواپیمائی ملی‌ایران شاخه های گل و هدایائی دیگر هدیه گردید .

ورود به مشهد

هواپیمای قهرمانان میهمان باشگاه ورزشی «هما» در ساعت ده و چهل و پنج دقیقه وارد فرودگاه مشهد شد و در آنجا مورد استقبال تیمسار سپهبد حجت کاشانی که باتفاق مقامات ورزشی با یک هواپیمای دیگر ساعتی قبل به مشهد وارد شده بودند قرار گرفت . در این استقبال جمعی از ورزشکاران باشگاه «هما» که به عضویت تیمهای ملی در آمده‌اندودر بازی های آسیائی شرکت داشتند و برای‌پیشواز خواهراوبرادران قهرمان خود یکروز قبل به مشهد عزیمت‌کرده بودندحضور داشتند و در راس آنان کاپیتان گلوردی پیمانی قهرمان معروف که‌در جریان آغاز مراسم بازی های آسیائی افتخار حمل مشعل بازیها را در اولین مرحله آن بدست آورده بود قرار داشت و هنگام ورودقهرمانان به‌فرودگاه مشهدنیزبه‌آنان خیرمقدم گفت . کاپیتان پیمانی در سخنان‌کوتاه اما پراحساس خود خطاب به سرپرست سازمان تربیت‌بدنی و قهرمانان‌پیروزوطن اظهارداشت: از اینکه دعوت باشگاه ورزشی هواپیمائی ملی‌رامورد قبول قرار داده‌اید از طرف ورزشکاران «هما» سپاسگزارهستم . کاپیتان گلوردی سپس ضمن اشاره به پیروزی ها ی‌ایران در صحنه رقابت‌های‌ورزشی‌بازیهای آسیائی اضافه‌کرد :

قهرمانان وطن با غیرت و جوانمردی‌واحساسات‌شاهدوستی و وطن پرستی نشان دادند که شایسته‌صعود به قله های‌افتخار و پیروزی هستند . وی همچنین ضمن‌اشاره به‌فرمایشات‌شاهنشاه آریامهر که توجه به مسائل اخلاقی و انسانی را برای ورزشکاران دردرجه‌اول اهمیت قرار داده‌اند گفت : جامعه ورزش ایران پیروزیهای خود را مدیون توجه و عنایت و مرحمت شاهنشاه‌میداند . کاپیتان پیمانی درپایان‌سخنان‌خود اظهارداشت: بعنوان ورزشکاری که افتخار داشته است مشعل بازیهای آسیائی را از دست ولیعهد محبوب دریافت‌و در اولین‌مرحله حمل آن شرکت کند خرسندم‌که امروز بدعوت باشگاه ورزشی هواپیمائی ملی قهرمانان پیروز وطن رادربارگاه حضرت امام رضا «ع» میبینم و در اینجا ضمن‌دعا برای سلامت‌شاهنشاه آریامهر آرزو میکنم که در آینده نیز پیروزی همچنان نصیب قهرمانان عزیز ایران باشد.

پس‌از سخنان کاپیتان گلوردی پیمانی که از طرف ورزشکاران باشگاه ورزشی هواپیمائی ملی ایران «هما» سخن میگفت : دوشیزه خالدی بعنوان قهرمان کوچک از سوی جامعه ورزشی خراسان ورود قهرمانان را به مشهد مقدس خوش‌آمد گفت و سپس درحالی که حلقه های گل به گردن قهرمانان آویخته‌شده بودتیمسارسپهبد حجت کاشانی طی‌سخنانی گفت : قبل از هر چیز باید از هواپیمائی ملی‌ایران و بخصوص‌ازتیمسار سپهبدعلی محمد خادمی مدیر عامل «هما» تشکر کنم که پس از پیروزی دختران وپسران قهرمان عزیز امکان این را فراهم کردند که همه ما دستجمعی برای ادای نذرخود به زیارت مرقد مطهر امام هشتم بیائیم . تیمسار سپهبد حجت‌سپس اضافه کرد ، دراین مکان مقدس باید همه با خود عهد کنیم‌که به‌پیروزی‌بدست‌آمده در هفتمین دوره بازیها قناعت نکنیم و همانطور که منظورنظر صائب و نیت بلند پایه شاهنشاه آریامهر است‌درآینده‌نیز با روح شاهدوستی و وطن پرستی در صحنه مبارزات‌ورزشی بین‌المللی حضور پیدا کنیم و پرچم مقدس وطن را به اهتزاز درآوریم .

تیمسارحجت‌همچنین گفت سال گذشته را سال ورزش نام نهاده بودند اما باید همه سالها برای ما سال ورزش باشد و بازیهای آسیائی نیز فقط سرآغاز راه ما بسوی پیروزیهای درخشانتر خواهدبود. تیمسار سپهبدحجت درپایان سخنان خود بار دیگر از دعوت و اقدام باشگاه‌ورزشی هواپیمائی‌ملی ایران تشکر کرد و به میان ورزشکاران رفت تا عکسهای یادبود گرفته شود و پس از این‌مراسم قهرمانان‌در جیپ های روزباز و درحالی که گروه‌کثیری‌از ورزشکاران‌خراسان و مردم مشهد به استقبال آمده بودند ، قرار گرفتند و کاروان ورزشکاران بطرف مرقد مطهر امام هشتم (ع) حرکت کرد . در خیابانها جمع کثیری حاضر شده بودند و از قهرمانان به گرمی استقبال کردند .

قهرمانان نیز یکسره به‌بارگاه ثامن‌الائمه مشرف شدند و پس‌از زیارتی روحانی‌که‌مدت یکساعت به‌طول‌انجامید در تالار تشریفات آستان‌قدس حضور بهمرساندند ودرآنجاسکه های‌آستان‌قدس به آنان داده شد و درهمین مکان و در جوار بارگاه امام هشتم تیمسار سپهبد حجت کاشانی متن‌فرمان رضامندی خاطرخطیر ملوکانه را که چند روز پیش خطاب به‌سرپرست سازمان تربیت بدنی شرف صدور یافته بود قرائت کرد و ورزشکاران برای سلامت شاهنشاه و خاندان جلیل سلطنت دعا کردند .

قهرمانان ناهار را در پارک آریامهر صرف کردند و بعد از ظهر نیزبه‌دیدار طوس و آرامگاه شاعر بزرگ‌ایران فردوسی‌رفتند و ساعت ٦ بعداز ظهر با جت بوئینگ ۷۰۷ هواپیمائی ملی ایران که صبح همانروز آنان را با یک پرواز اختصاصی به مشهد برده بود به تهران بازگشتند .

اسامی قبول شدگان مسابقات ورودی
دوره‌های مختلف مدرسه‌عالی نقشه‌برداری
(وابسته بسازمان جغرافیائی کشور)

الف : دوره فوق لیسانس

۱ـ ایاز عیسی‌زاده
۲ـ خسرو ساعدی‌نیا
۳ـ محمد ساعی همدانی
٤ـ سید محمد مجرد
٥ـ علی شریفی‌پور
٦ـ کریم افتخاری
۷ـ محمد اشرافی
۸ـ مرتضی خجسته مرزجرانی
۹ـ بازوج کلیمی مرادربانیان

ب : دوره لیسانس

۱ـ حسن حلمی
۲ـ قاسم مظفر گلوگاهی
۳ـ حسین قطب ناصری
٤ـ عصمت خرمی نیشابور
٥ـ ناظمه طیاری
٦ـ مصطفی بصیر
۷ـ علیمحمد غریبانی
۸ـ مهدی فهیمی منذری
۹ـ فرهاد قندچی تهرانی
۱۰ـ حسن فرمهینی فراهانی
۱۱ـ ایرج خدادادی
۱۲ـ محمد رضا صفائی
۱۳ـ سید عبدالحمید حسینیان
۱٤ـ مهرانگیز شریفزاده
۱٥ـ اکبر غروری
۱٦ـ علی اکبر مختاری شبستری
۱۷ـ شمسعلی نوبخت دودران
۱۸ـ جواد ظریف آهوبره
۱۹ـ باباله بشارتی‌گیوی
۲۰ـ رضا دبیری

ج : دوره فوق دیپلم نقشه برداری قبول‌شدگان :

۱ـ محمد تقی خاکی
۲ـ احمد رضائی‌پور
۳ـ حسین صرافیان
٤ـ خسرو دادور
٥ـ هاشم نیک‌فرجام
٦ـ نصرت‌اله مشیری
۷ـ علیرضا بنائی کاشانی
۸ـ حمید دوست‌محمدی
۹ـ جعفر برادران کیان
۱۰ـ محرمعلی حسنی
۱۱ـ بهمن هنرمندیان
۱۲ـ علیرضا قدوسی مقدم
۱۳ـ سیدحسن رضوی اسفلی
۱٤ـ امیر عبدالهی
۱٥ـ عبدالمجید امیری
۱٦ـ علینقی حدادی
۱۷ـ اسکندر فرحناک
۱۸ـ محمد معانی
۱۹ـ حمید ادیبی
۲۰ـ محمدتقی‌غلامحسینی‌گودرزی
۲۱ـ محمود مفتخری رستم‌خانی
۲۲ـ منصور محمدیان خوانساری
۲۳ـ عباس روحانی بیگدلی
۲٤ـ علی چیت‌سازان
۲٥ـ سیداحمد علوی‌پور
۲٦ـ منوچهر محبی
۲۷ـ مهدی احمدی نجف‌آبادی
۲۸ـ خلیل کریمی
۲۹ـ محمدرضا امانت‌چی
۳۰ـ منصور اقراری

ذخیره ها

۱ـ حسین ممعودی خرم
۲ـ فرهمند طغیانی
۳ـ حسن حیدری
٤ـ سیدمهدی امینی دهکردی
٥ـ عباسعلی توکلی هشفجائی
٦ـ فرهاد ناظری
۷ـ غلامحسین شمس معطر
۸ـ محمد مهدی مرتجی
۹ـ رسول زاهدی
۱۰ـ غلامرضا شیشه‌گران
۱۱ـ علی اصغر نمکی
۱۲ـ غلامحسین رضوانی
۱۳ـ محمد شاهکار
۱٤ـ یداله ویتوند غیاثوند
۱٥ـ علیرضا تقوی خوانساری
۱٦ـ حسن پورسینا
۱۷ـ سید رضا عرب
۱۸ـ غلامرضا اسمعیل‌زاده جهود
۱۹ـ حسن اکبری درگانی
۲۰ـ حسین زرین دژده‌نژاد

د ـ دوره فوق دیپلم نقشه برداری برای استخدام در سازمان ثبت املاك واسناد کشور

۱ـ بیژن امیرزاده
۲ـ محمد عسگری
۳ـ محمد جلال حاج ابو القاسم خوانساری
٤ـ اصغر بخشی زنجانی
٥ـ سلمان حسین پورمعتمد
٦ـ مختار رجائی گل سفیدی
۷ـ کریم خاکپور
۸ـ علی سودمند
۹ـ محمود توسلی اصطهباناتی
۱۰ـ منصورزاد مجید
۱۱ـ سید طاهر سیدعلائی
۱۲ـ میرزا عباس عالم رجبی فیروزآبادی
۱۳ـ مرتضی نیکونهاد
۱٤ـ علی کماجی
۱٥ـ کمال نیکپی
۱٦ـ ناصر شامیر
۱۷ـ حسین مروج‌الشریعه
۱۸ـ محمد حسنی باغی
۱۹ـ محمد صادق جمشید اصلی.
۲۰ـ شعبانعلی یوسفی امیری
۲۱ـ محمدحسین ابو الحسن‌نقره‌کار
۲۲ـ داود خلیلی کلاهیان
۲۳ـ اسفندیار خزند
۲٤ـ علیرضا اسقائی
۲٥ـ نصرت‌اله ادیب سرشکی
۲٦ـ قاسم رستار
۲۷ـ عباس غلامی‌قره‌چکی
۲۸ـ حسین دیانتی پسیخانی
۲۹ـ تقی گروئی
۳۰ـ جعفر محتشمی شهر خضری

هـ ـ دوره فوق دیپلم کارتوگرافی قبول شدگان

۱ـ مهران غیاثیان
۲ـ مسعود قمری
۳ـ مینو اسدی خمامی
٤ـ حمید حمیدی
٥ـ احمد پندگیر
٦ـ محمود فلاح تفتی
۷ـ امیر حسین عرفانی
۸ـ سید جعفر اسماعیلی
۹ـ سیده فاطمه جهانمیر
۱۰ـ غلامعلی زاهدی مهرچیان
۱۱ـ محمدحسین مرادی
۱۲ـ همایون بیرنگی
۱۳ـ بدری سیاحتگر
۱٤ـ علیویه رضائی چرچری
۱٥ـ زهرا آزادهی
۱٦ـ ولی‌اله شاهوردی
۱۷ـ جعفر فخردوزدوزانی
۱۸ـ مهناز اسودی
۱۹ـ منصوره فرهادی
۲۰ـ مریم تیزور

ذخیره ها :

۱ـ راضیه نعمتی
۲ـ محمد رضا یکتائی
۳ـ امیر دامیار
٤ـ زهرا فیروزرای
٥ـ اصر یحیائی طرقی
٦ـ نادر علی مهرابی
۷ـ جهانگیر نورانی
۸ـ سید حسین خیام‌الحسینی
۹ـ حشمت محدوجی زجی
۱۰ـ شمس‌الدین امیرشاه کرمی بادجانی
۱۱ـ محمد آقائی
۱۲ـ روح‌انگیز صادق‌پور صابر
۱۳ـ انیک فازاریان
۱٤ـ اژدر شکری
۱٥ـ محمد حسن زردکوهی
۱٦ـ مهدی مقدم عمرائی‌پور
۱۷ـ مصطفی مشهدی غلامرضا رحیمی
۱۸ـ فرزین ابراهیم‌پور

مهلت ثبت‌نام : تاتاریخ دوشنبه ۵۳٫۷٫۸

مدارک لازم برای ثبت‌نام : ٦ قطعه‌عکس ٤ × ۳یکبرگ رونوشت یافتوکپی شناسنامه رسیدتقاضای ارسال ارزش تحصیلی به‌مدرسه عالی نقشه‌برداری.

آگهی استخدام

انجمن توانبخشی جهت خدمت‌درمرکز آموزشی و توانبخشی کودکان (واقع در ازگل) به تخصصهای مشروح زیرنیازمند است :

۱ـ کارشناس تغذیه	لیسانس رشته تغذیه
۲ـ مربی ورزش	لیسانس تربیت‌بدنی
۳ـ بایگان مدارك پزشکی	فوق دیپلم رشته منشیگری ، بایگانی، علوم اداری‌یاسایر رشته های مربوطه
٤ـ تکنیسین داروساز	دیپلم کامل متوسطه یافوق دیپلم دررشته مربوطه وآشنائی کامل بامور داروسازی
٥ـ مربی کار های دستی	سیکل اول متوسطه یا دیپلم کامل رشته‌فنی ،خانه‌داری وآشنائی کامل بکار های دستی .
٦ـ استادکار نجاری	آشنائی کامل‌بکار های نجاری
۷ـ مربی نقاشی	آشنائی کامل بامور مربوطه
۸ـ سرآشپز	ششم ابتدائی و۸سال سابقه کار درآشپزی.
۹ـ آشپز	ششم ابتدائی‌و ٥سال سابقه کار در آشپزی

متقاضیان میتوانند از تاریخ نشر این آگهی بمدت یکهفته فرم زیر را تکمیل‌وبه اداره کارگزینی انجمن توانبخشی واقع در خیابان شاهرضا ، بین کالج وویلاکوی سرشار پلاك ۳٤ ارسال دارند .

نام‌خانوادگی : نام: تاریخ‌تولد:
محل‌تولد: شماره شناسنامه:
محل صدورشناسنامه : تابعیت :
مذهب : شغل مورد درخواست:
نشانی کامل پستی:

نقش ما در گسترش صنعت ملی ، اساسی و بنیادی است .

ماشین سازی تبریز

با عرضهٔ ماشین‌های صفحه تراش ST425C و ST700A
که استعمال وسیعی را در تولیدات سری و تکی میسر میسازد ، گامی دیگر
در تامین نیازمندی‌های صنعتی کشور برداشته است .

ماشین سازی تبریز محصولات خود را تضمین نموده، بهترین سرویس و همچنین لوازم یدکی را در هر نقطه ایران در دسترس خریداران قرار میدهد.

برای کسب اطلاع به نماینده فروش ما :
شرکت رادوی (مرتضی فتی)
تهران خیابان سعدی جنوبی ٥٦۱
تلفن ۳۹۳۱۸٦ مراجعه فرمائید.

نمایندگان فروش در شهرستانها :
تبریز ـ فروشگاه اتو ثابت،
مشهد ـ کالای صنعتی ،
شیراز ـ خشکه و فولاد ،
اصفهان ـ حاجی‌رسولیها .

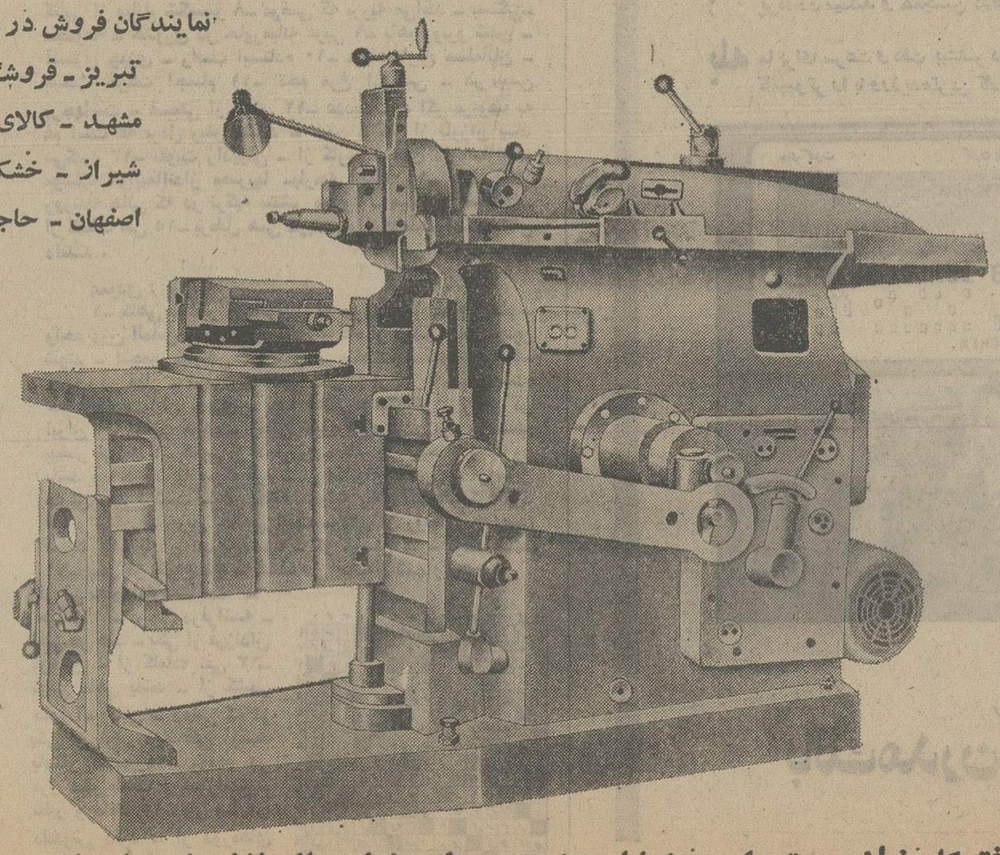

دفتر کارخانه در تهران : خیابان تخت جمشید نبش ملك‌الشعراء بهار تلفن ۹-۸۲۰۰۷۲

پول از عصر معامله با گاو تا روزگار اسکناس تحریری

بقیه از صفحه ۵

در میدان‌های مخصوص دورهم جمع میشدند وبه داد وستد می‌پرداختند . نام بورس هم که در آغاز به‌اجتماع این دسته از بازرگانان و صرافان و دلالان اختصاص داشت ، در قرون۱۶ و۱۷ میلادی به سایر ساختمان های مربوط به معاملات بورسی هم اطلاق شد.

اکنون « معاملات بورسی پول» به کلیه معاملاتی میگویند که بانك ها بصورت اعتبار کوتاه مدت «به وعده ۹۰روز» طبق مقررات دقیق بورسی انجام میدهند .ازاین رو،توسعه بورس سازمان های بین‌المللی پولی را به وجود آورد واندك اندك معامله روی پول کشور های معتبر در این سازمان ها تمرکز گرفت . وهمزمان ، موضوع ورود پول کشور ها به‌این سازمان نیز مطرح شد.

دراین مورد می توان گفت: اصولا پولی که در معاملات جهانی بیشتر مورد قبول‌طرفین قرار میگیرد وبنامش «فاکتور» صادر میشود ، بنام « پول بین‌المللی » شناخته میشود.از آن گذشته ، پول بین‌المللی باید قابلیت تبدیل هم داشته باشد وبتواند به پول های‌دیگر مبدل‌شود.

اکنون پول یك کشور در صورتی می‌تواند ارزش جهانی داشته باشد که مورد اعتماد سایر کشور ها نیز باشد . دکتر منوچهر کیانی ، استاد دانشکده اقتصاددانشگاه‌تهران دراین مورد میگوید : اگر کشوری از لحاظ وضع خوب سیاسی ، امکانات سرمایه ـ گذاری‌یا منابع پرارش زیر زمینی دارای‌آینده‌یی درخشان باشد ، پول‌آن کشور قادر خواهدبود در عرصه جهانی ارزش و اعتبار بدست آورد و در خریدوفروش‌های‌بین‌المللی بکار آید.

پول کاغذی ، بدون پشتوانه طلا

امایك‌سئوال دیگر ، امروز مطرح‌است : چرا دیگر طلا پشتوانه پول کاغذی نیست و کشور هابه تز « پشتوانه طلا» چندان اقبالی نشان نمی‌دهند؟

ساده‌ترین پاسخ به این پرسش را می‌توان در این کلام یافت :اگر طلا پشتوانه پول یك دولت قرار گیرد،آن‌دولت موظف خواهدبود به میزان‌پولی که منتشر میکندطلا در اختیار داشته‌باشد،وهرآن دارندگان پول کاغذی به بانك مرکزی کشور خود مراجعه کردند ، به‌ازاء مبلغ پول خود، طلا بگیرند.

مشکلاتی که این امر به وجود آورد ، دولت امریکا را ناگزیر ساخت تا محدودیت هائی برای‌تبدیل دلار به طلا بوجود آورد و بتدریج قابلیت تبدیل دلار رابه طلا از خود سلب کند ، هرچند که بعضی ازکشور ها ازجمله آلمان‌غربی در ژاپن پشتوانه «مارك» و«ین» را طلا قرار نداده بودند و ما مشکلاتی که امریکا دست به گریبان آن شدنیز برخورد نکردند.

بدنبال امریکا ، که بعلت کسری‌بیش‌ازحد موازنه ارزی تجارت خارجی‌خود ، ناچار به اتخاذ این سیاست شده بود ، چند کشور دیگر نیز ازامریکا حمایت کردند.

دراین اوضاع و احوال‌دولت امریکا مسئولیت تبدیل دلار به طلا را در مقابل بانك های مرکزی سایر کشور ها که‌به امریکا دلار تحویل میدادند نیز از خود سلب کردو این امر سبب شد که در بازارهای پول جهان ، بیشتر ارز ها شناور «یامواج» شوند وارزش هر پولی از طریق ارزش اقتصادی آن ارز ، که هرروز در بازار های جهانی تعیین می شود ،مشخص گردد .

در مورد این وضع ،نظریه دانشمندان بدو قسمت تقسیم شده است :یك عده‌میگویند شناوری ارز ها که بر مبنای قدرت خرید هرپول تعیین‌شده همچنان باید ادامه یابد ، در حالی که مخالفان آنهامعتقدند که باید به وضع گذشته ، یعنی پشتوانه ثابت طلا رجعت کرد.

در مقابل این دو نظریه ، نظریه های دیگری نیز وجود دارد ،از جمله آنکه برخی‌از دانشمندان معتقد به گسترش تجارت خارجی کشور هاهستند وبر این عقیده استوارند که باید پول ثابتی که مورد قبول یك مجمع اقتصادی ـمثلابازار مشترك باشدـبوجود آورد و رابطه هر پولی رانسبت به این پول مشخص کرد در حالی که خود این‌پول ـ که بهیچ کشوری تعلق ندارد ـبه طلا وابسته باشد.

جدول های اطلاعات

جدول عادی شماره ۷۸۴۶

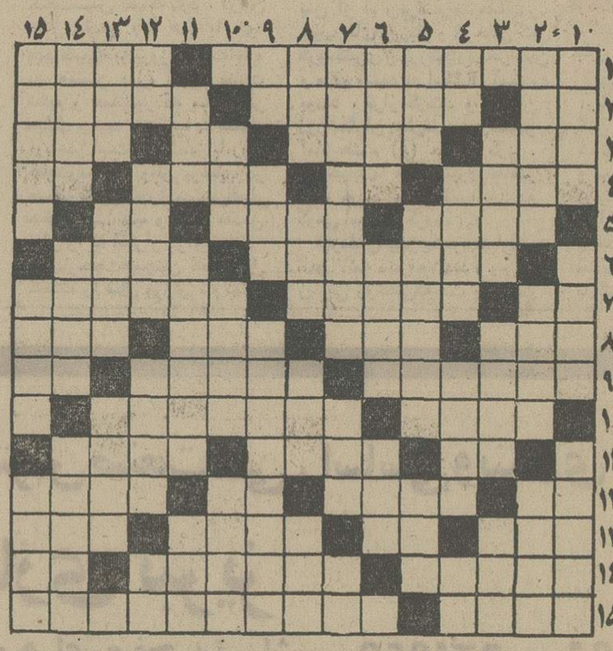

افقی :

۱ـ در آذربایجان سالها با اعراب جنگید ـ پاینده ۲ ـ از کمر خوش باشد ـ شهری در استان خراسان ـ تر و تازه ۳ـ چند تا امت ـ از سخن‌رانان معروف مذهبی ـ شاعر شکستنش را روا ندانسته ـ همه چیزکه داشته باشد نیدوبر است ٤ـ گل زیبای داغ‌دار ـ مرغی‌است ـ تازه‌اش در دست بند نشود ـ نمره‌ایست ٥ـ چهره نگار ـ بدیدن ابر چهره‌درهم میکند ـ خداوند ٦ـ از نویسندگان کشور فرانسه ـ پشت باباز روزش می لرزد ۷ ـ بازپس دادن‌ـاز آلات طرب ـ روبرو ۸ـ قطره قطره در بدن رود ـ بادکنك بدن ـ یکحرف و سه حرف ـ زندانی که مسعودسعدسلمان گرفتارش بود ۹ـ به پایان رساندن ـ از گرفتنی‌ها ـ صدای کلفت ۱۰ـ علامت صفت عالی ـ هرروز که بگذرد رو بپیری میرود ۱۱ـ مثل و مانند ـ لازم اسده ـ شور و بوداده‌اش مزه دیگری دارد ۱۲ـ از حیوان وحشی چه عجب ؟!ـ شهری درآسیا ـ کافی ـ شتر درشت هیکل۱۳ـ کلبه دهقانی ـ مسئله چنین شود ـ یکی‌از شهر های استان مرکزی ـ لباسی است ١٤ ـ باید به خدمت برود ـ چیزی به شب نمانده ـ کمکم ازرونق می‌افتد ۱۵ـ وسیله‌یی برای کار بنا ـ سپهسالار شاه عباس بود و شاه صفی فرمان قتلش را داد .

عمودی :

۱ـ در هرگذری دو سه تایش‌هست ـ از وظیفه خواران خزانه غیب ـ از شیخ دیده بودند ۲ـ هدف و ارزو ـ بی‌ثمرش ، سایه که دارد ! ـ مژده دهنده ۳ـ لعب داده شده ـ ادر ایجاد شود که باعث‌سهولت ترافیك میشود ـ از مارکهای سیگار ٤ـ برایش حرفی بس است ـ بی‌دسته به کار نیاید ـ گاهی برریشه می‌زنند ـ صدای پشه ٥ـ هم می‌چینند و هم می‌کشند تا میانه بهم بزنند ـ اگر نبود تهرانی تابستان کجا می‌رفت ـ برای اقامت می‌افکنند ٦ـ روزی رسان ـ دردمند ـ ثروت ۷ـ اشری مشهور از عبید ـ مردمان یت دسور ـ باید غنیمتش شمرد ۸ـ صدای بلند ـ از پادشاهان سلسله اشکانی ـ به گربه گم کنند ـ روی ساختمان ۹ـ زمین ـ گاهی بیخ دندان می‌ماند ـ کتابی که فرانسواز ساگان را باوج رساند ۱۰ـ خانه ـ کشور و وطن ـ مال مردم ، مال اوست ۱۱ـ آش ـ همه دنبال اندامش هستند ـ کمتر به آن وفا کنند ۱۲ـ حریف‌در قمار ـ مفتول های نازك فلزی لباس افسران ـ گل صاف کن ـ علامت نداشتن ۱۳ـ گندم‌خورد تا بندگان‌خدارا بوجود بیاورد ـ کاش خوب بودند ـ شایسته و سزاوار ١٤ـ توانائی ـ ازآلات طرب در قدیم ـ در دیزی بالا و پائین میرود ۱۵ـ وسایل‌کار ـ پایتخت کشور پرو ـ مال خانم تیز و برنده است .

جدول ویژه شماره ۲۰۶

افقی :

۱ـ بنیان‌گذار اصول هندسه ترسیمی ـ باطل کنندگان ۲ـ بدست مست نتوان سپرد ـ رود ی‌در آفریقا ـ از بازیهای ورزش سبک در اسپانیا ۳ـ هسته دارد اما میوه نیست ـ مرد سیاسی معروف فرانسه بود ـ خیر نیست ـ بسیاری و فراوانی ٤ ـ آنچه که جسمیت پیدا کرده باشد ـ بلی بزبان بیگانه ـ از تراشیدنی‌ها ـ آب پاك ٥ـ دردها و رنج‌ها ـ توانا است و قدرتمند ـ دباغی کردن پوست ٦ـ یکی از سلسله های صوفیه ـ زیبا و خوشرو ۷ـ دنبال سوزن است ـ جای معامله وداد‌وستد ـ کتابی از ویلیام شکسپیر ۸ـ مرضی که بریه می‌افتد ـ بستگی ـ مجموعه ـ کشوری در خاورمیانه عربی ۹ـ باهم روبرو شدن ـ آنسوی چیزی ـ راست ایستاده ۱۰ـ مبداء تاریخ مسلمانان ـ مبحث حرکت اجسام ۱۱ـ تخم مرغ انگلیسی ـ در بین برجهاست ـ قسمتی از گوش ۱۲ـ عددیست ـ اگر مربوط به غم است که بردل ریش نشیند ـ خون ـ کار از تارزان یاد می‌گیرد ۱۳ـ تقویت رادیوئی ـ از کارخانه های داروسازی ـ موشک هواپیمانداز مصریها ـپارچه لطیف ١٤ـ یکی از روزنامه هائی که در ترکیه منتشر میشود ـ صفت تن معشوقه ـ از کلمات نفی ۱۵ـ برطبل همی کوبد ـ واضع مذهب‌اسدلاشان دانند .

عمودی :

۱ـ کاهی بخاطر آن اتومبیل لو میرود ـ نام قدیم ویتنام ـ واحد وزن الماس ۲ـ پناهنده شدن ـ گاه از گردش زمان چنین شوند ـ انجمن خارجی ۳ـ جیره ـ پناهگاه ـ کلمه تنبیه ٤ـ حریف در قمار ـ تن‌پوش سکسی ـ یکی از گازها ـ آزادشده ٥ـ غایت و پایان چیزی ـ جدا شدن از یکدیگر ـ رودی در ایران ٦ـ روایت کننده ـ زمانی شیوه نمره دادن بود ـ عصبی بیشتر می‌زند، ۷ـ کتابی از لامارتین ـ لاغر و باریک ـ زینت رو باشد ۸ـ حرکت به سبک کرم ـ از مکانهای مذهبی ـ ازوسایل کارش باید دانست ـ در خانه همیشه بکار آید ۹ـ گرداگرد لب و دهان ـ چربی خالص است ـ یکی از روسای جمهوری آمریکا ۱۰ـ با آن اندرون شود ـ کو گوشش ؟! ـ ازحد گذشته ۱۱ـ یکی از انواع نخ ـ کشف‌حل جدول شماره ۲۰۵ داروئی جاودانش ساخت ـ حیله ۱۲ ـ برجی درفرانسه ـ لقبی در هند ـ یکی از فرزندان فریدون ـ از کلمات نفی ۱۳ـ نوعی ماهی باشد ـ از کشور های آمریکائی ـ دعایی که از یکی از یاران مولا علی به یادگار مانده ١٤ـ رودی در مرز ـهیزم‌است و سوزاندنی ـ نظیر و مانند ۱۵ـ پیر با آن دلخوش دارد ـ از دوره‌های سخت در ارتش ـ دو دست عرب .

حل جدول شماره ۷۸۴۵

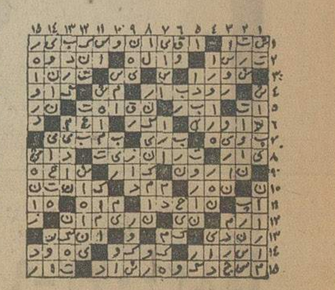

چرا دل همه تویوتا میخواد

تویوتا مدل کارینا

- چهار درب
- چهار سیلندر
- موتور بسیار قوی
- دنده گیربکس
- تودوزی بسیار عالی
- جادار ـ راحت ـ سریع
- در رنگهای بسیار زیبا
- دارای تجهیزات ایمنی
- کولر بآسانی نصب و بسیار عالی کارمیکند

تویوتا

TOYOTA

نماینده انحصاری : شرکت ایر تویا

خیابان عباس آباد جنب پمپ بنزین شماره ۱۵۸-۱۵۴ تلفن ۶۲۶۷۵۷

تعمیرگاه وفروشگاه لوازم یدکی

خیابان بهار جنوبی ساختمان تویوتا تلفن ۷۵۲۹۰۶ ـ ۷۵۲۹۰۳

درنمایشگاه بین‌المللی ازغرفه تویوتا شرق سالن ٥ دیدن فرمائید

وقتی شما با یك بانك مدرن کار میکنید،

« بله »

چیزیست که انتظار شنیدن آنرا دارید.

بله کارمندان و کارشناسان بانك تهران بجای رفتار خشك و رسمی مشکلات پولی و بازرگانی شما را خیلی صمیمی و دوستانه دنبال میکنند.

بله در تمام امور مالی و بازرگانی مربوط به‌کشور خودمان و هر نقطه از جهان کارشناسان ما آخرین اطلاعات رابمشتریان خود میدهند .

بله حتی اگرنیمه‌های شب بپول‌احتیاج داشته‌باشید صندوق اتوماتیك چك‌کارت در چند ثانیه‌بشما پول پرداخت میکند و همچنین درهرساعت شب صندوق اتوماتیك شب‌از شما پول‌قبول‌میکند.

بله ما برای سرعت و دقت بیشتر در انجام کلیه امور بانکی شما مدرن‌ترین و کاملترین دستگاههای کامپیوتر را با ورزیده‌ترین کارشناسان آن بخدمت گرفته‌ایم.

مامیگوئیم بله !

بانك مدرن شما ، بانك تهران

بانك تهران امین مردم ایران

امشب در سینما کسری: خداحافظ لك‌لك‌ها

برنامه سینماها

تماشای فیلمهائی که با علامت (×) مشخص شده برای‌اشخاص کمتر از ۱۸ سال ممنوع‌است

★ آنوراك ـ رنگی ـ آشوك کومار
حافظ (۳۹۱۰۷٤) ۳۰ر۱۰ـ۳۰ر۲ـ۳۰ر٤ـ۳۰ر٦ـ۳۰ر۸

★ آتش افروز ـ رنگی ـ جیم‌براون
پارک (۳۱۹٦۳۷) ۹ـ۱۱ـ۱ـ۳ـ۵ـ۷ـ۹

★ ازدها واردمی‌شود ـرنگی ـ جان‌ساکون
امپایر (٦۲۲۹٤۲) ۱۵ر۱۱ـ۳۰ر۱ـ۳۰ر۳ـ۳۰ر۵ـ۳۰ر۷ـ۳۰ر۹

★ اشکها و لبخند ها ـ رنگی ـ جولی‌اندروز
تخت‌جمشید (٤۳۵۵۰) ۱۱ـ۳ـ٦ـ۹

★(×) اولین شب آرامش ـرنگی ـ الن‌دلون
بولوار (٦٦۰۲۹۲) ۱۱ـ۱ـ۳ـ۵ـ۷ر۱۵ـ۹ر۱۵

★ آپارتمان خصوصی ـرنگی ـ لاندوبوزانکا
برلیان (۳۹۳۵۳۵) ۹ـ۱۱ـ۱ـ۳ـ۵ـ۷ـ۹

★ اسپارتاکوس ـسینماسکوپ ـ رنگی ـ کرك‌داگلاس
گلدیس (٦۲۸۷۱۳) ۳۰ر۱۲ـ۳۰ر۳ـ۳۰ر٦

★ بسوزان عشق،بسوزان ـرنگی ـسوزان‌اسکات
ب.ب (۸۲۹٦٤۱) ۱۰ـ۱۲ـ۲ـ٤ـ٦ـ۸ـ۱۰

★ بروبریم جنگل ـ رنگی ـ جیم‌براون
سینه‌موند (٤۸۳۲۲) ۱۱ـ۳ـ۵ـ۷ـ۹

★ بزن‌بریم جنگل ـ رنگی ـ فرانك‌هوارد
ادئون (۳۱۸۱۱۸) ۳۰ر۱۰ـ ۳۰ر۲ـ ۳۰ر٤ـ ۳۰ر٦ـ ۳۰ر۸

★ پاپیون ـ رنگی ـ استیومك کوئین
شهرتماشا (۹۲۸٦۸٦) ۱۵ر۱۱ـ۲ـ٤۵ر٤ـ۳۰ر۷ـ۱۵ر۱۰
ریولی (۷۵۷۷۷۷) ۱۱ـ۲ـ٤۵ر٤ـ۳۰ر۷ـ۱۰

★(×) تابستان پرماجرا ـرنگی ـ الیورید
پارامونت(٤۸۳۲۱)۳۰ر۱۱ـ۳۰ر۱ـ۳۰ر۳ـ۳۰ر۵ـ۳۰ر۷ـ۳۰ر۹

★ تند و تیز ـ آقامهدی کله‌پز
آلمان آبی (۳٤۱٦٦۸) ۹ـ ۱۱ـ ۱ـ ۳ـ ۵ـ ۷ـ ۹

★ جوانمرد ـ فردین ـ میری ـ مرجان
اونیورسال (۹۲٦۹۵۳) ۱۱ـ۱ـ۳ـ۵ـ۷ـ۹ر۳۰
پاسیفیک (۷۵۳۳۱۱) ۳۰ر۱۱ـ۳۰ر۱ـ۳۰ر۳ـ۳۰ر۵ـ۳۰ر۷ـ۹ر۳۰
ایران (۳۱٦۳۵٤) ۹ـ۱۱ـ۱ـ۳ـ۵ـ۷ـ۹
ساینا (۳۵۲٤٤۲) ۹ـ۱۱ـ۱ـ۳ـ۵ـ۷ـ۹
تیسفون (۹۵۸۸۸۲) ۱۰ـ۱۲ـ۲ـ٤ـ٦ـ۸ر۳۰
رنگین‌کمان (۳٤٦۷٦۰) ۱۰ـ۱۲ـ۲ـ٤ـ٦ـ۸ر۳۰
موناکو (۷۹۵۰۹٦) ۹ـ۱۱ـ۱ـ۳ـ۵ـ۷ـ۹
پرسپولیس (۵۳۸۰۸۳) ۸ـ۱۰ـ۱۲ـ۲ـ٤ـ٦ـ۸
کارون (۹۵۵۱٦۵) ۱۰ـ۱۵ر۱۲ـ۱۵ر۲ـ۱۵ر٤ـ۱۵ر٦ـ۸ر۳۰
دریا (۳٤۱۷٤٦) ۹ـ۱۱ـ۱ـ۳ـ۵ـ۷ـ۹
آستارا (۸۷٤۰۲۲) ۳۰ر۱۰ـ۳۰ر۲ـ۳۰ر٤ـ۳۰ر٦ـ۸ر۳۰
تراس اونیورسال ۸ ـ ۱۰

★ خداحافظ لك‌لك‌ها ـ رنگی
کسری (۸۲٦۹۳۹) ۳۰ر۱۰ـ۲ـ٤ـ٦ـ۸ـ۱۰

★ دختر کاراته‌باز ـسینماسکوپ ـرنگی
سانترال (۹۲۸٦۸٦) ۱۱ـ۱ـ۳ـ۵ـ۷ـ۹ر۱۵
مترویل (۳۱۹٤۱۰) ۹ـ۱۱ـ۱ـ۳ـ۵ـ۷ـ۹
رویال (۸۲۹۷۸۵) ۱۰ـ۱۲ـ۲ـ٤ـ٦ـ۸ـ۱۰

★ دراوج قدرت ـ فخرالدین ـنوش‌آفرین
اروپا (۳۰۳۱۷۹) ۳۰ر۱۰ـ۳۰ر۲ـ۳۰ر٤ـ۳۰ر٦ـ۸ر۳۰
آسیا (٤۲۹۰۹) ۱۱ـ۱ـ۳ـ۵ـ۷ر۱۵ـ۹ر۳۰
شهوند (۳۵٤۰٤۰) ۱۰ـ۱۲ـ۲ـ٤ـ٦ر۱۵ـ۸ر۳۰
لیدو (۹۵۱۲۸۲) ۹ـ۱۱ـ۱ـ۳ـ۵ـ۷ـ۹
نبتون (۷٦۰۱۳٦) ۹ـ۱۱ـ۱ـ۳ـ۵ـ۷ـ۹
ژاله (۳۰٤۱۲۰) ۹ـ۱۱ـ۱ـ۳ـ۵ـ۷ـ۹
توسکا (۵۳۹۵٤٤) ۱۰ـ۱۲ـ۲ـ٤ـ٦ـ۸
المپیا (۹۲٦۷۹۷) ۱۰ـ۱۲ـ۲ـ٤ـ٦ر۱۵ـ۸ر۳۰
چرخ‌فلک (۹۵۰۵۵۸) ۹ـ۱۱ـ۱ـ۳ـ۵ـ۷ـ۹
فیروزه (۷۵۷٦٦۹) ۱۰ـ۱۲ـ۲ـ٤ـ٦ـ۸
پاسارگاد (۳٤۲۷۸۲) ۱۰ـ۱۲ـ۲ـ٤ـ٦ر۱۵ـ۸ر۳۰

★ دیوانه فوتبال ـرنگی ـ لاندوبوزانکا
ونک (٦۸٤۱۱٦) ۳۰ر۱۱ـ۲ـ٤ـ٦ـ۸ـ۱۰

★ دو مرد در شهر ـ رنگی ـ الن‌دلون
پولیدور(٤۲٦۳۱) ۳۰ر۱۱ـ۳۰ر۱ـ۳۰ر۳ـ۳۰ر۵ـ۳۰ر۷ـ۹ر٤۵

★ دزدی که بشام آمد ـ رنگی ـرایان‌اونیل
ماژستیک (٦٦۸٤٦۱) ۱۱ـ۳ـ۵ـ۷ـ۹ر۱۵

★ دوست پدرخوانده ـرنگی ـ ریچاردهریسون
آریا (۳۱۹۸۸٤) ۹ـ۱۱ـ۱ـ۳ـ۵ـ۷ـ۹

★ رابطه لطیف ـرنگی ـ میافارو ـ توپول
شهرقصه (٦۲۷۲۹۰) ۱۱ـ۲ـ٤ـ٦ـ۸ـ۱۰

★ ریکادختر قهرمان ـسینماسکوپ ـ رنگی
شهاب (۵٤۲۳۹٦) ۹ـ۱۱ـ۱ـ۳ـ۵ـ۷ـ۹

★ راز عقرب ـ جرج میلتون
دروازه‌طلائی (۳۵۲۱٦۰) ۳۰ر۱۱ـ ۳۰ر۱ـ۳۰ر۳ ـ۳۰ر۵ـ ۳۰ر۷ـ۹ر۳۰

★ زمستان داغ ـ رنگی ـ سیدنی‌پواتیه
رادیوسیتی (٤۳۳۲۰) ۱۵ر۱۱ـ۳۰ر۳ـ۳۰ر۵ـ۳۰ر۷ـ۹ر٤۵

★ زیر درخت نارون ـرنگی
تراس‌آتلانتیک ۸ ـ ۱۰

★ زیر پوست شب ـ مرتضی عقیلی
کاپری (۹۲۸٤۰۱) ۱۱ـ۱ـ۳ـ۵ـ۷ـ۹

★ زنجیر های گسیخته ـرنگی ـژان‌میشل
مولن‌روژ (۷۵۲۹۲۹) ۱۱ـ۳۰ر۳ـ۳۰ر۵ـ۳۰ر۷ـ۹ر۳۰

★ زنهای جنگجوی آمازون ـ قهرمان صحرا
ستاره (۵۳۹۷۲۱) ۹ـ۱۱ـ۱ـ۳ـ۵ـ۷ـ۹

★ سربلند ـ رنگی ـ جودون‌بیکر
شهرفرنگ (٦۲۷٦۲۸) ۱۱ـ۱ـ۳ـ۱۵ر۵ـ۳۰ر۷ـ۹ر٤۵

★ سرتو بدزد رفیق ـرنگی ـ جیمز کابرن
تاج (۳۱۳۸٦٤) ۱۰ـ۱۲ـ۲ـ٤ـ٦ـ۸ـ۱۰

★(×) عشق نامادری ـسینماسکوپ ـرنگی
ایفل (۳۱۱٤۷۷) ۱۰ـ۱۲ـ۲ـ٤ـ٦ـ۸ـ۱۰

★ فاجعه عشق ـرنگی ـ آلن‌دلون ـسیدنی‌رم
آتلانتیک (٦۲۷۱۷۱) ۱۵ر۱۱ـ۳۰ر۳ـ۳۰ر۵ـ۳۰ر۷ـ۹ر۳۰

★ فداکار ـرنگی ـ جی‌تندرا
همای (۳۱۱٦٦۹) ۳۰ر۱۰ـ۳۰ر۲ـ۳۰ر٤ـ۳۰ر٦ـ۸ر۳۰

★ کاراته و میخ انداز ـ سینماسکوپ ـرنگی
سهیلا (۳۱٦٤۲٤) ۳۰ر۱۰ـ۳۰ر۲ـ۳۰ر٤ـ۳۰ر٦ـ۸ر۳۰
پلازا (٤٤۲۵۵) ۱۵ر۱۱ـ۳۰ر۳ـ۳۰ر۵ـ۳۰ر۷ـ۹ر۳۰
مراد (۷۵۳۳۸۲) ۹ـ۱۱ـ۱ـ۳ـ۵ـ۷ـ۹

★ کامپیوتر عوضی ـفاتحین پل
البرز (۳۰٤۲۵۸) ۳۰ر۸ـ۱۱ر۳۰ـ۲ر۳۰ـ۵ر۳۰ـ۸ر۳۰

★ مزدجسارت ـرنگی ـ رابرت دوال
گلدن‌سیتی (٦٦۳۳٦۹) ۱۵ر۱۱ـ۳۰ر۳ـ۳۰ر۵ـ۳۰ر۷ـ۹ر٤۵

★ ماربا ، عشق‌من ـ رنگی ـ تارین‌پاور
دیاموند(۸۲۸٤۰۰) ۱۵ر۱۱ـ٤۵ر۱ـ۳۰ر۳ـ۳۰ر۵ـ۳۰ر۷ـ۹ر٤۵

★ مظفر ـپرویز صیاد ـمری آپیك
نیاگارا (٦٦۵۳۰۷) ۱۱ـ۱ـ۳ـ۵ـ۷ـ۹ر۱۵
رکس (۳۱۵۲۹۳) ۳۰ر۱۰ـ۳۰ر۲ـ۳۰ر٤ـ۳۰ر٦ـ۸ر۳۰
میامی (۷۵٤۳۲۹) ۱۱ـ۱ـ۳ـ۵ـ۷ـ۹
الوند (۳۵٦۵۳۸) ۱۰ـ۱۲ـ۲ـ٤ـ٦ـ۸
کیهان (۹۵۷۳٦۰) ۹ـ۱۱ـ۱ـ۳ـ۵ـ۷ـ۹
مارلیک (۹٦۳٦۱٦) ۳۰ر۱۰ـ۳۰ر۲ـ۳۰ر٤ـ۳۰ر٦ـ۸ر۳۰
اسکار (۹۲۰۸۸۸) ۱۰ـ۱۲ـ۲ـ٤ـ٦ـ۸
ارانوس (۲۷۹۷۱) ۳۰ر۱۰ـ۳۰ر۲ـ۳۰ر٤ـ۳۰ر٦ـ۸ر۳۰
شهرام (۸٤٤۵٤۹) ۹ـ۱۱ـ۱ـ۳ـ۵ـ۷ـ۹
شرق (۵۳٤۰۲٤) ۳۰ر۱۰ـ۳۰ر۲ـ۳۰ر٤ـ۳۰ر٦ـ۸ر۳۰
سیلوانا (۳۹۳۷۷۷) ۹ـ۱۱ـ۱ـ۳ـ۵ـ۷ـ۹
سیلورسیتی (۸٦۱۲۰۵) ۳۰ر۱۰ـ۳۰ر۲ـ۳۰ر٤ـ۳۰ر٦ـ۸ر۳۰

★ مردی بنام اسب ـ رنگی ـریچاردهریس
دیانا (٤۷۳٦۵) ۳۰ر۱۰ـ۳۰ر۳ـ۳۰ر۵ـ۳۰ر۷ـ۹ر۳۰

★ نخاله‌ها ـر المپیك ـ رنگی ـ گروه‌شارلو
تراس امپایر ۷ ـ ۹

★ یك قطره خون ـ ازبارسلون تا آتن
پردیس (۳۰٤۲۵۹) ۹ـ۱۱ـ۱ـ۳ـ۵ـ۷ـ۹

سانس انگلیسی
گلدیس ساعت ۹ر۳۰ (دست قلابی قانون)

با آغاز سال تحصیلی در سراسر کشور

میلیونها شاگرد امروز بکلاس رفتند

ساعت ۸ صبح امروز با پیام شاهنشاه آریامهر سال تحصیلی ۵۳ـ۵۴ آغاز شد.

معلمان ودانش آموزان‌سراسر کشور در حالیکه در مدارس‌خود در صفوف منظم ایستاده بودند، پیام‌شاهنشاه‌راکه‌از شبکه رادیوئی کشور پخش شد استماع کردندو سپس مراسم نیایش و خواندن سرود و برافراشتن پرچم انجام شد آنگاه مدیران مدارس درباره تحولات مهم آموزش و پرورش سخنرانی کردند. (پیام شاهنشاه آریامهر جدا چاپ شده است.)

★ **هر پنج‌نفر**

امروز ۶ میلیون و هشتصدو ۲۷ هزار دانش‌آموز واردمدارس کشور شدند. این رقم ۷۳۸هزار تن نسبت به سال گذشته‌افزایش یافته است و اگر عده دانشجویان مدارس عالی ودانشگاه‌هارا براین عده اضافه کنیم رقم حدود ۷ میلیون میشود و به عبارت دیگر از هر پنج ایرانی یک نفر در سطوح مختلف مشغول تحصیل است.

آقای هویدا نخست وزیر با بصدا درآوردن زنگ دبیرستان دارالفنون آغاز سال تحصیلی جدید را اعلام کرد. در عکس دکتر شریفی وزیر آموزش و پرورش نیز دیده‌می شود

خبرنگار مانوشته است امروز ۳ میلیون و نهصد و پنجاه‌هزار کودکوارد دبستانها ،یکمیلیون و ۱۸۰ هزار دانش آموز وارد مدارس راهنمائی تحصیلی‌ویکصد و ده‌هزارکودک وارد کودکستان های کشور شده‌اند ،بقیه دانش آموزان تا رقم ۶ میلیون و ۸۲۷ هزار نفر مربوط به دانش آموزان شاخه های مختلف متوسطه دانشسراها و انستیتو های تکنولوژی است.

کودکان کودکستان ها امسال نسبت به سال گذشته سه برابر شده‌اند.

دونوع دانش آموز

امسال علاوه بر ایجادکودکستان های دولتی دبیرستان‌هانیز دارای دو نوع دانش آموز هستند یک دسته‌دانش‌آموزان‌نظام‌قدیم (کلاس های چهارم و پنجم و ششم) و یک دسته دانش‌آموزان نظام‌جدید که از مدرسه راهنمائی تحصیلی به دبیرستان‌های‌شاخه های‌پنجگانه نظری ، صنعت ، جامع،خدمات و حرف روستائی هدایت شده‌اند. با وجود این عده دانش آموزان متوسطه کشور نسبت به سال گذشته چندان زیاد نشده است.

فرمان‌شاهنشاه آریامهردرمورد تحصیل و تغذیه رایگان چهره مدارس‌کشور را تغییر داده است. امروز بهمه کودکان از ۵ سال‌تا پایان دوره راهنمائی غذای‌مجانی داده شد و بعلاوه همه دانش آموزان از تحصیل رایگان (در دوره متوسطه و عالی بشرط سپردن تعهد خدمت) برخوردار هستند.

اظهارات نخست‌وزیر

بمناسبت آغاز سال نوتحصیلی امروز مراسمی باحضور آقای هویدا نخست وزیر ، وزیرآموزش وپرورش‌وجمعی‌از مقامات‌فرهنگی دردبیرستان صدو بیست‌و هفت‌ساله دارالفنون برپا شد و آقای‌هویدا زنگ‌کهنسال‌این مدرسه‌راطبق‌معمول همه ساله بصدا درآورد.

آقای هویدا نخست‌وزیر در مراسم دبیرستان دارالفنون‌طی بیاناتی از میلیونها دانش آموز کشور دعوت کرد که با فرا گرفتن علم‌و گذرانیدن موفقیت آمیز دوران تحصیلات ، خود را برای انجام وظایف سنگینی که در اجتماع بعهده خواهند داشت آماده کنند.

آقای نخست‌وزیر که‌دربرابر بیش از ۲۸۰۰ دانش‌آموز دارالفنون صحبت‌میکردسخنان خودرا باعبارت «دوستان‌جوانم» آغاز کرد وشروع‌سال‌تحصیلی جدید را روز فرخنده‌ای برای دانش آموزان سراسر کشور خواند.

آقای هویدا با اشاره به دانش آموزانی که سال آخر دبیرستان رامیگذرانندوآنهائی که‌تازه‌پابه‌دبیرستان گذارده‌اند اظهار داشت که همه شمانور چشمان‌و عزیزان مملکت ونور امید ایران هستید ، زیراشما هستید که‌بعنوان‌سربازان‌انقلاب اداره چرخهای این مملکت در سطوح مختلف‌را بعهده‌خواهید گرفت و شما هستید که‌باید این حرکت مداوم راسریعتر کنیدومدیران شایسته‌ای‌برای اجتماع فردا باشید.

آقای هویدا در سخنان خود دانش آموزان کشوررابه‌احترام مبانی دینی و اخلاقی اجتماع تحکیم کانون محبت خانواده ها، احترام به پدر و مادران و احترام به دبیران وآموزگاران که شاهنشاه آنها را «معماران ایران فردا» خوانده‌اند دعوت کرد ودر پایان اظهارامیدواری کرد که این روحیه دوستی و محبت چه در خانواده و چه‌در مدرسه مستحکم شود ودانش آموزان بموازات‌آموختن‌دانش و علوم با فراگرفتن فضایل اخلاقی و میهن پرستی و شاه دوستی بتوانند خدمتگذاران لایق‌و شایسته‌ای‌برای‌شاهنشاه و ایران باشند.

دریچه را از کجا کندید!

خبرنگار ما که در مراسم دبیرستان دارالفنون حضور داشت نوشته است:

هنگامیکه آقای هویدامقابل دبیرستان‌دارالفنون ازاتومبیل پیاده شدمشاهده کرد کمیکی از دریچه های آهنی روی جوی سر پوشیده خیابان در محل جود نیست و بیم آن میرود که عابران داخل جوی افتند ، آقای نخست وزیر جریان را به ماموران‌مربوط تذکر داد و در بازگشت از دارالفنون مشاهده کرد که دریچه آهنی در محل مورد بحث‌نصب شده است،دریچه کمی زنگ زده بود و آقای نخست وزیر خطاب به‌مامور شهرداری سئوال کرد که دریچه را از کجا آورده‌است حتما از جای دیگر کنده‌اند و آورده‌اند و مردم در آنجا به جوی آب می‌افتند مامور شهرداری جواب صریحی نداد و آقای هویدا تاکید کرد که فورا از هرجا که دریچه را برداشته‌اند نصب کنند و منبعد مراقبت شودکه دریچه های روی جویهای سرپوشیده برداشته نشود.

پیام‌شاهنشاه‌آریامهر بمناسبت‌آغازسال‌تحصیلی

برنامه‌های رفاهی

امسال برای کلیه طبقات بمرحله اجرادرمی‌آید

پیام اعلیحضرت همایون شاهنشاه آریامهر بمناسبت آغاز سال تحصیلی ۱۳۵۳ـ ۱۳۵۴

باتاییدات خداوند بزرگ، آغاز سال تحصیلی ۱۳۵۳ ـ ۱۳۵۴ را اعلام میداریم، و برای کلیه دانش آموزان ، آموزگاران ، دبیران و مسئولان آموزشی کشور دراین سال تحصیلی تازه توفیق هرچه بیشتر آرزو میکنیم.

درسال تحصیلی گذشته در امر توسعه و تعمیم و بهبود کیفی آموزش و پرورش کشور در زمینه برنامه‌ریزی منطقه‌ای ، احداث کودکستانهای دولتی، تشکیل کلاس های آموزش بزرگسالان وافزایش مدارس ابتدائی در شهرها و روستاها پیشرفت های زیادی حاصل شد. دوره راهنمائی تحصیلی علاوه برایفای نقش آموزشی خود بعد تازه‌ای‌یافت ودراین دوره از تعلیمات عمومی سیاست های کلی اشتغال درکشور نیزمورد توجه واقع‌شد. همچنین درمورد آموزش متوسطه دگرگونی های اساسی بوجود آمد، وباتوجه باین واقعیت که افزایش تعداد محصلین‌در سطح‌آموزش متوسطه یکی‌از نشانه‌های بارز سلامت ورشد اقتصادی‌یک جامعه‌است، رشته های تحصیلی متنوع و متناسب بانیاز های مملکتی تشکیل شد که دانش‌آموختگان دوره راهنمائی تحصیلی برای اولین‌بار درسال تحصیلی جاری دراین رشته ها بتحصیل مشغول خواهند شد.

درامر تعلیمات فنی وحرفه‌ای و تاسیس هنرستان هاو انستیتو های تکنولوژی نیز برنامه ریزی های ویژه‌ای بعمل آمد. فارغ‌التحصیلان این هنرستانها وانستیتو ها که از تخصص کافی برخوردار هستند وارد بازار کارشده ویادر مدارس فنی و حرفه‌ای بخدمت اشتغال یافته‌اند.

در زمینه آموزش مسائل ملی و میهنی وآگاه ساختن دانش‌آموزان با بازشناختن واقعیت تاریخ پرافتخار ایران و تطور و دگرگونی های مربوط به فرهنگ و هنر ایرانی‌ضمن تشکیل کمیته های پرورشی، اردوگاه ها، جلسات بحث و گفتگو، فعالیت های وسیعی انجام شده که هدف آنها تعلیم‌و تربیت انسانهائی دانا، کارآمد و درخور آرمانهای انقلاب اجتماعی ایران است.

بی‌تردید در سال تحصیلی جدید تحصیل رایگان فرزندان ایرانی در کودکستانها و دبستانها ودوره های راهنمائی تحصیلی وادامه آن با شرایط خاص در تحصیلات دبیرستانی ودانشگاهی که‌دروا‌قع یک سرمایه گذاری عظیم ملی وفرهنگی است، در بهنه استمرار ترقیات و پیشرفت های اقتصادی و اجتماعی مسائل تازه‌ای مطرح‌خواهد ساخت.

تغذیه رایگان دانش‌آموزان که‌سلامت تن‌وروان آنان را تضمین میکند وهمچنین استفاده از تکنولوژی جدید در ارائه دروس وارتقاء کیفیت تعلیم و تربیت هریک بنوبه خود آموزش و پرورش کشور را در مسیر جدیدی قرار میدهد.

دراین زمان که کشور ایران در مرحله خاصی‌ازحیات اجتماعی خود قرار گرفته است ، وظیفه ومسئولیت معلمان کشور که ماهمواره آنان را معماران واقعی اجتماع مترقی آینده ایران شمرده‌ایم ، حائز اهمیت فراوان است وازاین رو انتظار داریم همه آنان باهوشیاری وشایستگی درعین پذیرش آگاهانه پدیده های تعلیم و تربیت وتکنولوژی نوین، جنبه های معنوی وارجمند فرهنگ ملی واصیل ایران‌وارزش های آنان را به دانش‌آموزان تعلیم داده‌و در اشاعه و گسترش آن مجاهدت ورزند.

امیدواریم درسال جاری که‌برنامه های رفاهی وتامین اجتماعی بابرخورداری از هدف هاو خط مشی‌های برنامه پنجم عمرانی کشور برای کلیه طبقات بمرحله اجرا درمی‌آید، اولیای دانش آموزان همکاری مستمر بامسئولان وزارت آموزش وپرورش داشته باشند تاانقلاب آموزشی همه‌جانبه کشور در بهترین شرائط ودرهمه سطوح بمرحله تحقق‌درآید.

یك میلیون دانش‌آموز و دانشجو چهره ترافیك‌تهران را تغییر دادند

تاکسی درتهران کیمیاشد

امروز هجوم حدود یک میلیون دانش‌آموز ، دانشجو و بچه های کودکستانی به مدارس ، دانشگاهها ، موسسات آموزش عالی وکودکستان ها ، چهره ترافیک تهران‌را بکلی دگرگون کرد.

از ساعت ۷ بامداد تراکم جمعیت و اتومبیل در خیابان‌ها چشمگیر بود.

عده مسافران وسائط نقلیه عمومی چند برابر روز های قبل‌شدو تعداد بیشتری‌اتومبیل شخصی جهت انتقال دانش‌آموزان به مدرسه در ساعات اولیه در خیابانهای تهران به حرکت درآمدند.

اتومبیل های زرد رنگ مخصوص حمل‌و نقل دانش ـ آموزان امروز به حرکت درآمدند. اما هنوز در تعدادی ازآنها رعایت‌مقررات راهنمائی و رانندگی در زمینه تجهیزات اتومبیل ویژه دانش‌آموزان رعایت نشده بود.

کمبود تاکسی امروز بیش‌از سایر روز ها محسوس بودزیرا تعدادی از خانواده‌ها که وسیله نقلیه شخصی دراختیار ندارند فرزندان خود را با تاکسی تا مدرسه‌همراهی‌کردند تاکسی‌ها مطابق معمول ازسوارکردن دو مسافرهمراه‌خودداری میکردند.

دنیای ورزش شنبه‌ها منتشر میشود

درفشان، رازچک یک‌میلیونی

بقیه از صفحه حوادث

تااینکه بعد از دو سال باردیگر بدهی برادران قربانی زیاد شد.

در آن هنگام ، من با بانک پارس‌که هنوز طلبکار عمده‌قربانی ها بود وارد گفتگو شدم وپس از مذاکرات فراوان مطالبات من از خانم فائقه‌آتشین (گوگوش) درمبلغ یک میلیون‌و هفتصدهزار تومان تثبیت شد.»

درفشان افزود:

قرار شد که در ازاء یکمیلیون تومان ازاین مبلغ ، مرحوم‌ارباب بمن سفته بدهد و گوگوش‌نیز پرداخت هفتصد هزار تومان باقیمانده را شخصا تعهد کرد.اما من از قبول‌این‌شرایط خودداری کردم ودر نتیجه گوگوش یک چک‌تضمینی‌به‌مبلغ‌یکمیلیون تومان نزد من گرو گذاشت. محمد کریم ارباب پس از پرداخت دو قسط پنجاه هزار تومانی درگذشت و من به‌جهت تعهدی که داشتم نهصد هزار تومان باقیمانده آن پول را شخصا به بانک پرداختم، درحالیکه گوگوش‌می بایست این مبلغ را بپردازد و ماجرای چک یک میلیون تومانی تضمینی از همین‌جا آغاز شد.»

بایان تحقیقات دادیار شعبه ٤ تحقیق از حاج رحیم درفشان، انتظارمیرود مقامات دایره تحقیق گوگوش‌رابادیگربرای‌پاسخگویی به دادگستری فراخوانند.

۸سال‌زندگی زناشوئی

بقیه از صفحه حوادث

مهدی ومریم چهارده‌سال پیش، بدنبال یک ماجرای عاشقانه‌باهم ازدواج کردند. اما تب عشق آنها زود، فرو نشست و بجای آن آتش اختلافات دامن گرفت. اختلافات آنها وقتی بصورتی غیرقابل تحمل درآمد که یک دختربچه ۵ ساله هم داشتند.

مهدی میگوید : هشت سال پیش من و همسرم پس از بحث و تبادل نظر های فراوان و پس از مشورت با ریش سفیدان خانواده ، به این نتیجه رسیدیم که ادامه زندگی زناشوئی ما امکان ندارد و حتی ممکن‌است در آینده ، به فاجعه‌ی منتهی شود ، این بود که تصمیم به جدایی از یکدیگر گرفتیم.

اما وقتی به آینده و سرنوشت دخترمان فکرکردیم نگران شدیم. زیرا فرزند ما یک دختر بود و اگر اورا من بزرگ می‌کردم ، چگونه می‌توانستم دختری‌را دور از مادرش دختر خوبی ببار بیاورم ، و اگر هم دخترمان را همسرم برمیداشت ، چطورممکن بود دختری‌که سایه پدر بالای سرش نیست ، دختر خوشبختی بار بیاید؟

در کنارهم و دور از هم!

مهدی ادامه داد : من‌وهمسرم زن‌وشوهری تحصیلکرده هستیم که قبل از تولد بچه‌مان دهها کتاب درباره طرز تعلیم و تربیت کودکان خوانده بودیم و حالا نمی‌توانستیم با علم و اطلاع ، فرزند بیگناه خود را در آتش اختلافات خود بسوزانیم. این بود که مثل دو انسان‌تحصیلکرده و منطقی نشستیم و فکر کردیم و تصمیم جالبی گرفتیم.

تصمیم ما این بود که : بخاطر فرزندمان ، باز هم در یک خانه باهم زندگی کنیم ولی عملا دیگر زن و شوهر نباشیم و کاری به کار یکدیگر نداشته باشیم تا دخترمان متوجه قضیه نشود و خیال کند در یک خانواده خوشبخت زندگی می‌کند. ما میخواستیم وقتی دخترمان‌را در یک محیط خانوادگی بظاهر مناسب بزرگ کردیم و او را شوهر دادیم یا برای ادامه تحصیلات به خارج از کشور فرستادیم ، آنگاه از یکدیگر جدا شویم.

هشت سال نامه نگاری

مریم ، همسر مهدی نیز گفت: ما طی هشت سال گذشته‌هیچ کاری به کار یکدیگر نداشتیم. شوهرم هروقت دلش میخواست از خانه بیرون میرفت و هروقت دلش‌میخواست به خانه‌برمیگشت. و ضمنا مرا هم‌آزادگذاشته بود که هرطور دلم میخواهد زندگی کنم ولی شرط اصلی‌مان این بود که هردو کاملا پاک بمانیم.

جالب اینکه این زن وشوهر ، چون در طول این هشت سال باهم قهر بوده‌اند ، هرگاه با یکدیگر کاری داشته‌اند ، بجای حرف زدن باهم ، برای یکدیگر نامه می‌نوشته‌اند و طی نامه‌های کوتاه ، منظور و احتیاج خود را بیان می‌کرده‌اند. به این ترتیب ، در هشت سال گذشته، در این خانه‌هرروز حداقل‌بیست نامه بین این زن و شوهر رد و بدل میشده است.

امسال ، تنها دختر آنها چهارده ساله شد برای ادامه تحصیلات به اروپارفت‌و حالا ، جالب‌ترین زن و شوهر سالهای اخیر ، تصمیم گرفته‌اند با خیال‌راحت ازهم جدا شوند و باقیمانده‌سال های عمرشان را به دلخواه خود زندگی کنند.

دبیرستان حکیم الهی
زیرنظر دبیران متخصص
برای دوره نظری
و
کلاسهای : چهارم ، پنجم ، ششم‌ریاضی و طبیعی
(باسازمان مجهز آموزشی)
همه روزه ثبت نام می نماید
نادری ـ قوام‌السلطنه ـ تلفن ـ ٤٤٤٧٦

درفروشگاه کاغذپارس، دفترچه‌های تحصیلی ۳۰درصد ارزانتر ازسایر فروشگاهها عرضه‌میشود

کلیه فروشگاهها بایددفترچه‌های تحصیلی را ارزان کنند

تفاوت قیمت دفترچه های تحصیلی در فروشگاه‌شرکت سهامی کاغذ پارس و سایر فروشگاه ها نه تنها موجب شده است که خریداران‌به‌این فروشگاه‌روی آورند ، بلکه روی قیمت عده زیادی از فروشگاه ها اثر گذاشته و قیمت دفترچه را پائین آورده است.

در این فروشگاه که بابتکار و توصیه وزارت بازرگانی و توسط شرکت سهامی کاغذ پارس‌تاسیس‌شده است،دفترچه های تحصیلی بشرح زیر در اختیار خریداران قرار میگیرد.

دفترچه ٤٠ برگی با جلد معمولی ۸٫۵ ریال

دفترچه ٦٠ برگی با جلد معمولی ۱۲ ریال

دفترچه ۱۰۰ برگی با جلد معمولی ۲۰ ریال

دفترچه ۱۰۰ برگی با جلد پلاستیکی ۲۵ ریال

این‌قیمت ها ، قیمتی است‌که بنابه توصیه وزارت بازرگانی و توافق‌صنف‌صحاف و با مساعدت شرکت سهامی کاغذ پارس باید در کلیه فروشگاه ها درسراسر کشور رعایت شود و خریداران نباید برای دفترچه های مذکور بیش از آن بپردازند.

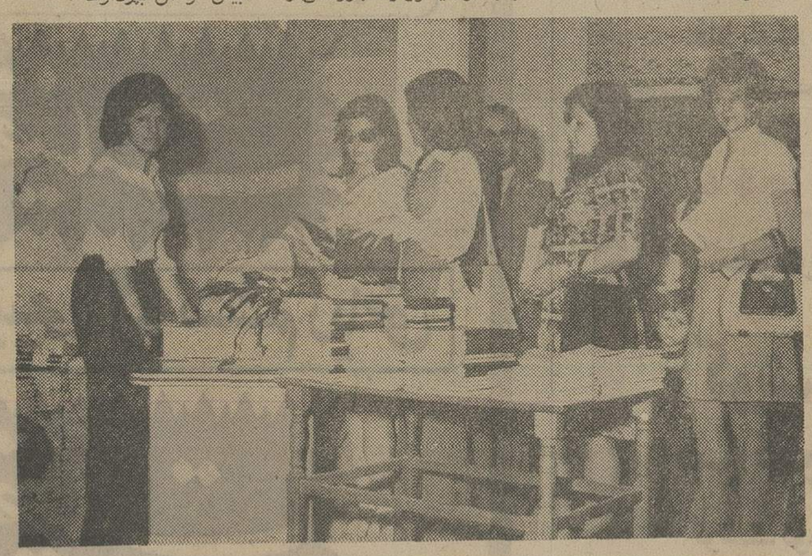

ضیافت افطار بمنظور تودیع با سفیر پاکستان

بمنظور تودیع با آقای حامد نوازخان سفیر پاکستان که مدت ماموریت‌ایشان در ایران منقضی‌شده‌است ضیافت‌افطاری از طرف تیمسار سرلشگرحسن ارفع نایب‌رئیس انجمن‌روابط فرهنگی‌ایران و پاکستان‌وهیئت مدیره آن انجمن در تاریخ یکشنبه ۳۱ شهریور ۵۳درهتل اینترکنتیننتال داده شد. در این ضیافت آقای سعدی‌الدم سفیر ترکیه تیمسار سرلشگر حسن پاکروان وآقای‌سیدحسین نصر رئیس دانشگاه آریامهر حضور داشتند.

تیمسار سرلشگر ارفع طی بیاناتی از اقدامات آقای‌حامد نوازخان در بسط و تحکیم روابط معنوی ایران وپاکستان تجلیل بعمل آورد و آقای‌حامد نوازخان متقابلا سخنانی ایراد داشت

با اظهار سپاسگزاری از افکار بلند شاهنشاه آریامهر در انقلاب آموزشی و بنا بدستور وزارت آموزش و پرورش اینک هیئت امناء آموزشگاه سهیل تشکیل و آمادگی خود را جهت استرداد شهریه دانش آموزان اعلام مینماید.
علی اصغر سهرابیان ـ رئیس هیئت امناء آموزشگاه سهیل
آ ـ ۹۳۸۸۸

کاسیو fx-10
با ۱۰ عمل ریاضی وعدد π
log ln e^x a^n 1/x
°,,, sin cos tan √
برق و باطری
جدیدترین اختراع کاسیو در ماشینهای حساب الکترونیکی
باقیمت غیرقابل رقابت
نماینده انحصاری در ایران
شرکت ترنتکست
خیابان شاهرضا ـ بین کالج و پهلوی جنب خارك
تلفن ٦٦٦٥٥٥ و ۱۸ الی ٤٥٦١٤
Casio

مرکز آموزش زبان
گروه فرهنگی خوارزمی
KHARAZMI'S LANGUAGE CENTER
برای ترم پائیزی درچهارشعبه ثبت‌نام میکند
شعبه شماره ۱ـ خیابان آناتول فرانس روبروی در شرقی دانشگاه شماره ۲۵ تلفن ٤٣٤٠٦ـ ٤٧٧١٩
شعبه شماره ۲ـ خیابان شهناز ـ ایستگاه کلانتری ـ تلفن ۳۰۲۰۹۲
شعبه شماره ۳ ـ خیابان رودکی (سلسبیل)چهارراه‌وثوق‌ـ تلفن ۹۵۲۱۹٤
شعبه شماره ٤ـ شمیران ـ پل‌تجریش خیابان ارم ـ تلفن ۸۷۱۹۲۲

گروه فرهنگی مهر کیش
برای واحدهای زیر همه‌روزه ثبت‌نام میکند
۱ـ دبیرستان مهر کیش برای رشته‌های (ریاضی- طبیعی-بازرگانی- خدمات نظری)
سه راه امین‌حضور دبیرستان مهر کیش تلفن ۳۵۲۷۵۷
۲ـ دبیرستان ایران فردارشته‌های (ریاضی- طبیعی-نظری) خیابان بهار بالاتر از بیمارستان شهربانی کوچه ذوالمجد تلفن ۷۵٦۰۱۰
۳ـ مدرسه راهنمائی تحصیلی مهر کیش خیابان پهلوی روبروی کاخ‌مرمر تلفن ٤٦٧٩٧

انجمن فرهنگی فرانسه تهران
مرکز اصلی
خیابان شاهپور علیرضا (حشمت‌الدوله‌سابق) شماره ۵۸
تلفن : ٤٤٢٠٢ـ٤٤٢٠١
شعبه ونك
خیابان توانیر (ایوبی سابق) کوچه آریا پاد شماره۱۸
تلفن : ۲۱ـ۲۰ـ٦۸۳٦۱۹
ثبت نام برای نیمسال اول سال تحصیلی ۱۳۵٤ـ ۱۳۵۳ در انجمن های فرهنگی فرانسه ادامه دارد.
آ ـ ۹۳۵۹٤

کلیات علم اقتصاد

تلفن سرویس حوادث ۳۱۱۲۱۲

جالب‌ترین زن‌وشوهر سالهای اخیر

۸ سال زندگی زناشوئی بدون یک کلمه حرف!

★ این زن و شوهر ۸ سال پیش با هم قهر کردند و در تمام این مدت همهٔ منظور ها و احتیاجات خود را با نوشتن نامه های کوتاه با یکدیگر درمیان می‌گذاشتند.

● آنها باهم اختلاف داشتند و می‌خواستند از یکدیگر جدا شوند، اما بخاطر سعادت تنها فرزندشان تصمیم گرفتند ظاهراً در کنار یکدیگر زندگی کنند، اما عملا زن و شوهر نباشند و کاری به کار یکدیگر نداشته باشند!

زن و شوهری که هشت‌سال تمام است با یکدیگر حتی یک کلمه حرف نزده‌اند، بافرستادن تنها فرزند خود به اروپا تصمیم به جدایی گرفتند.

این زن و شوهر که هشت‌سال پیش باهم قهر کرده بودند، بخاطر فرزند پنج ساله‌شان تصمیم گرفتند از یکدیگر رسما جدا نشوند و عملا دیگر زن وشوهر یکدیگر نباشند، اما نگذارند فرزندشان از ماجری بویی‌ببرد!

علت این تصمیم آن بود که زن و شوهر، می‌خواستند فرزندشان متوجه اختلافات پدر و مادرشان نشود و باعقده و ناراحتی بزرگ نشود.

ازدواج عاشقانه

خبرنگار ما که در جست‌وجوی یک خبر دیگر، با این زن و شوهر آشنا شده است‌مینویسد:

بقیه در صفحه۱۷

در محضر دادیار تحقیق شعبه ٤ دادسرای تهران، برای اولین بار

درفشان، راز چک یک میلیونی گوگوش را فاش کرد

حاج رحیم درفشان طلبکار بزرگ «گوگوش» سرانجام پرده از ماجرای اصلی چک‌یک‌میلیون تومانی گوگوش برداشت.

حاج رحیم که پایش ـ درجریان حراج کاباره میامی‌از سوی‌بانک پارس ـ بمیان کشیده شده بود درمحضر دادیار تحقیق دایرمچک گفت:

پس از آنکه بانک پارس، کاباره میامی را به خاطر بدهی صاحبان آن به حراج گذاشت، برادران قربانی‌بمن مراجعه کردند ومن مبلغ مورد نیاز آنها را در ازاء بیع شرط در اختیارشان گذاشتم.

قربانی ها بااین‌پول مدتی سرو صدای طلبکاران را خواباندند

بقیه در صفحه۱۷

طوطی سخنگو

عشرتکده صاحب خود را «لو»داد!

یک طوطی شیرین زبان، باعث کشف یک‌عشرتکده در شیراز شد و فاطمه معروف به «فاطی خالی» دایر کننده عشرتکده، وسیله ماموران انتظامی این شهر، دستگیر شد.

«فاطی خالی» در محله «کلاسته» شیراز عشرتکده‌یی دایر کرده بود و با بکار گرفتن سه زن جوان بنام های مهین، مرجان ورخساره، از مردان خوشگذران پذیرائی میکرد.

خبرنگار اطلاعات در شیراز می‌نویسد: چندی‌پیش عده‌ای از همسایگان «فاطی خالی» به پلیس شکایت کردندکه‌اوخانه خود را به خانه فساد تبدیل کرده است و از مشتریان مرد پذیرایی میکند.

«فاطی خالی» یک طوطی داشت که آن را در قفسی که بدیوار ایوان خانه‌اش زده بود، نگهمیداشت و این‌طوطی تربیت شده، به مهمانان و تازه واردین که به خانه «فاطی خالی» میرفتند، خوش آمد میگفت!

عصر دیروز عده‌یی از ماموران انتظامی شیراز بر اساس شکایت همسایگان فاطی، با لباس مبدل به خانه او رفتند و طوطی فاطی شروع کرد به خوش آمدگویی و پی درپی تکرار کرد: «خانم فعلا مهمان دارند!»

همین‌شیرین زبانی های طوطی، باعث شد که ماموران به اتاق های خانه سرکشی کنند و در این‌بازرسی‌هافاطی خالی و سه زن دیگر (رخساره، مرجان و مهین) دستگیر شدند

دو برادر، مادر پیر خود را زیر مشت و لگد به حال مرگ انداختند!

دو برادر با مشت و لگد به جان هم افتادند و وقتی مادر ۷۰ ساله‌شان بین آنها میانجی شد، دست از کتک‌زدن یکدیگربرداشتند وباهم به جان مادر افتادند و او را بیهوش به بیمارستان‌فرستادند.

خبرنگار اطلاعات در آبادان‌می نویسد:

پیرزن که بدریه‌شمربچاری نام دارد، شب‌گذشته برای اینکه‌آتش نزاع را بین دو پسرش حسن و مهدی خاموش کند،به میانجیگری برخاست. اما دو برادر، از دخالت مادرعصبانی‌شدند و باتفاق او را به باد کتک گرفتند.

پیرزن بیچاره‌طاقت مشت ولگد پسران زورمندش را نیاورد و بیهوش نقش برزمین شد.

حسن و مهدی بعد از برزمین افتادن مادر، بر سرزنان مادر پیر را به بیمارستان آرین آبادان منتقل کردند.

بدریه هنوز در حال اغماء است وپزشکان برای پیرزن ۷۰ ساله نگرانند و دو پسر ناخلفکه‌مادر پیر خود رابه‌حال مرگ‌انداخته‌اند از فرط وحشت و ناراحتی بیمار شده‌اند!

درکتک‌کاری خانواده‌های عروس و داماد ۱۰ نفر بسختی مجروح شدند!

در نزاع شدیدی که بین خانواده عروس و خانواده داماد درگرفت، ده نفر به سختی مجروح شدند و بازپرس دادسرای تبریز ۱۵ نفر را به اتهام شرکت در نزاع، زندانی کرد.

نزاع عصر دیروز در روستای «شالماق» اهر روی داد.

خبرنگار اطلاعات در تبریز مینویسد: داماد کساکن روستای «سلماز» اهر است، چند ماه پیش دختری‌ازساکنان دهکده «شلماق» را نامزد کرد و قرار شد، یک هفته مانده‌به ماه مبارک رمضان، عروسی آنان، صورت گیرد، ولی عروسی این دو دلداده روستایی، به عللی به تعویق افتادو خانواده داماد، نتوانستند در روز معین، مقدمات عروسی را فراهم کنند.

دیروز خانواده داماد برای آوردن عروس به خانه،به روستای مجاور رفتند ولی خانواده عروس حاضر نشدنددر ماه رمضان دخترشان را به خانه بخت بفرستند و بر سراین موضوع بین خانواده های عروس و داماد، اختلاف افتاد و دامنه اختلاف به مشاجره و سرانجام به نزاع کشیدو اعضای دو خانواده با چوب و چماق، به جان هم افتادند ویکدیگر را کتک زدند و ده نفر در این نزاع مجروح شدند.

پسربچه ۱۲ ساله، دختر ۱۸ ساله را اغفال کرد!

دختر ۱۸ ساله ای نزدماموران ژاندارمری صوفیان مدعی شد که پسرك ۱۲ ساله‌ای او را به بیابانهای اطراف صوفیان برده واغفال کرده است!

ماموران انتظامی، حسین پاکدل ۱۲ ساله را به اتهام اغفال دختر ۱۸ ساله دستگیر کردند و به دادسرای تبریز فرستادند.

بازپرس شعبه دوم دادسرای تبریز حسین را به اتهام‌فریب دختر روانه زندان کرد.

خبرنگار اطلاعات در تبریز می نویسد:

حسین پسرك ۱۲ ساله مدتها دل در گروی عشق رقیه‌عشقی، دختر ۱۸ ساله محله داشت! تا اینکه چند روز پیش آتش عشق چنان از خود بیخودش کرد که رقیه را از خانه‌فراری داد وبا خودبه بیابانهای‌اطراف صوفیان برد.

ساعتی بعد، ماموران‌پاسگاه ژاندارمری صوفیان،رقیه راکه در بیابانها سرگردان بود به پاسگاه بردند. رقیه عشقی در پاسگاه گفت که حسین‌پاکدل اورا فریب داده است حسین‌در حالی بزندان افتاده است که ۱۲ سال بیشتر ندارد و رقیه نیز در انتظار است تا تکلیف حسین روشن شود!

CEAG

ایمنی مقدم بر هر چیز

کپسولهای استاندارد شده آتش نشانی (رویال)

گام دیگری در راه سازندگی ایران نو

شرکت تولیدی سیاک

اولین سازنده کپسولهای آتش نشانی استاندارد شده در ایران

از غرفه ما در سالن شماره ۱۰ نمایشگاه بین المللی تهران دیدن فرمائید.

۲۷ شهریور تا ۷ مهر

کارخانجات تولیدی سیاک

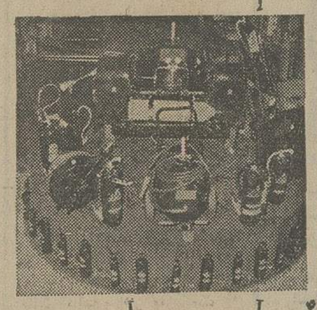

قزوین ـ شهرصنعتی البرز تلفن ۴۰۵۰

تهران ـ تهران نو ایستگاه تلفن: ۷۹۱۰۸۱ ۷۹۰۳۹٤

روزهای شنبه دنیای ورزش

کمپانی برادران وارنر ـ سازنده قویترین فیلمهای پلیسی و جنائی در سراسر دنیا ـ اینبار اثری پرماجرا ودلهره انگیز از یك سری قتل های مرموز در یك کشتی تفریحی عرضه میکند.

ازصبح ۵ شنبه فقط درسینما دیاموند

فیلمی که بعنوان مهیج‌ترین و بیسابقه ترین اثرجنائی سال ۱۹۷٤ از طرف مطبوعات سینمائی آمریکا معرفی شده است

راکل ولش ـ جیمز کابرن ـ جیمز میسون

دایان کانون ـ ریچارد بنجامین ـ ایان مك‌شین

جون‌هکت در فیلمی بکارگردانی هربرت راس

شیلا

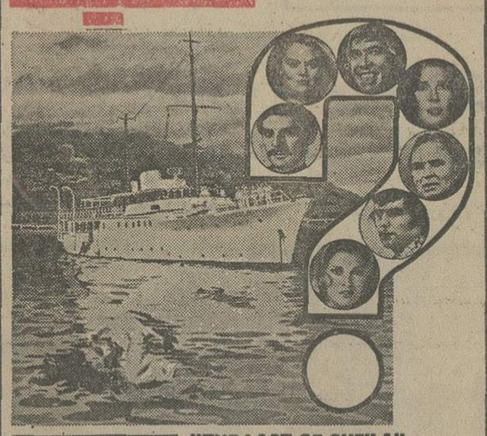

"THE LAST OF SHEILA"

رنگی ـ محصول برادران وارنر

گیشه سینما دیاموند همه روزه برای رزرو بلیط آماده است.

Canon

عجایب هفتگانه جهان هشتگانه شد

از بزرگترین دوربین وماشین حساب جهان در نمایشگاه بین‌المللی تهران دیدن کنید

غرفه کانن درب غربی نمایشگاه

مؤسسه زبان انگلیسی طاهری

برای ترم پائیز همه‌روزجهت کلاسهای زیر ثبت‌نام میکند

۱ـ اعزام کنکور L.C — TOEFL

۲ـ کتابهای درسی آموزش‌وپرورش

۳ـ کلاسهای ترمیك و مکالمه در سطوح مختلف

٤ـ سمعی و بصری SUCCESS

خیابان پهلوی چهار راه امیراکرم ساختمان شریفی تلفن ٦٦٥٣٢٢

اطلاعیه بانك رهنی ایران

بصاحبان اراضی شهری

بانك رهنی ایران از صاحبان اراضی واقع در داخل محدوده شهر ها که مایل به احداث خانه یا آپارتمان در زمین‌خود بصورت انفرادی و یا دستجمعی برای سکونت شخصی یا فروش و یا اجاره میباشند و برای انجام منظور احتیاج‌به وام‌درازمدت دارند تقاضا میکنددرتهران و سایر شهرها حداکثر تا پایان مهرماه ۱۳۵۳ به شعب یانمایندگی های‌این‌بانك مراجعه کرده و برك استعلامیه خاصی را که برای‌این‌منظور تهیه شده تکمیل و تسلیم شعبه یا نمایندگی نمایند. نتیجه اقدامات بعدا به اطلاع علاقمندان خواهد رسید.

شبانه روزی

ارمغان تربیت

ARMAGHAN-eTARBIAT

برای کودکان سه تا ۱٤ سال مانند سالهای قبل دائر و در محلهای زیر ثبت‌نام میکند.

۱ـ دبستان شماره یك ـ خیابان پهلوی ـ سه راه عباس‌آباد

۲ ـ دبستان شماره ۳ عباس آباد ـ خیابان‌آپادانا

تلفنهای: ٦۲۹٤۲٤ و٦۲۸۵۰۲ و۸٤٤٦۵٤

از صبح چهارشنبه در گروه ممتاز سینمائی پایتخت

اروپا ـ آسیا ـ شهوند ـ لیدو

نپتون ـ ژاله ـ پاسارگاد

توسکا ـ المپیا ـ چرخ فلك

فیروزه

قابل توجه: خانواده ها ـ رستورانها ـ باشگاهها ـ بیمارستانها ـ هتل ها وسازمانهای مختلفی که احتیاج به گوشت سالم دارند.

... آیا میدانید ...

... مطبوعترین، لذیذترین وخوش طعم ترین گوشت دردنیا ...

گوشت گوساله کشور فرانسه است؟

هم اکنون:

گوشت گوساله های کمتر از بیست ماه فرانسوی که براساس ذبح اسلامی کشتار میشود در فروشگاههای امیرآباد ـ ویلا و شمیران

شرکت تعاونی مصرف سپه

در دسترس عموم گذاشته شده است

کلاسهای کنکور در هر ۵ گروه

فضیلت

ششم طبیعی و ششم ریاضی

فضیلت

۱ـ خیابان امیریه نبش منیریه آموزشگاه فضیلت تلفن ٤۲٦٤۵

۲ـ خیابان پهلوی مقابل کاخ مرمر دبیرستان سهند تلفن ٤۳۰۵۹

توجه کلیه شهریه دریافتی به مردودین در کنکور و امتحان نهائی مسترد خواهد شد.

مجالس ترحیم

بانهایت تاثر فوت مرحوم **محمدعلی دادخواه** وکیل پایه یک دادگستری را باطلاع آقایان قضات و وکلای‌دادگستری می‌رساند .
مجلس ترحیم فقید سعید روز چهارشنبه ۳ر۷ر۵۳ ساعت ٤ تا ٦ بعد از ظهر در خانقاه صفی علیشاه برگزار می‌شود .
رئیس کانون وکلای دادگستری
۱ ـ ۲ آ ـ ۹۳۹۲۱

با اندوه فراوان درگذشت شادروان **آقای‌محمدعلی‌دادخواه** پدر همسر عزیزم را باستحضار بستگان و دوستان ارجمند می‌رساند . مجلس ترحیم مردانه و زنانه آن شادروان ازساعت ٤ تا ٦ بعد از ظهر چهارشنبه ۳ مهر ۱۳۵۳ در خانقاه صفی علیشاه برگزار خواهد شد .
فریدون اردلان
۱ ـ ۲ آ ـ ۹۳۹۲۱

باکمال تاسف درگذشت همسر و پدر و پدر بزرگ عزیزمان شادروان ، **آقای محمدعلی دادخواه** را باطلاع بستگان و دوستان میرسانیم . مجلس ترحیم مردانه و زنانه آن فقید سعید از ساعت ٤ تا ٦ بعد از ظهر چهارشنبه ۳ مهر ۱۳۵۳ در خانقاه صفی علیشاه منعقد خواهد بود .
ملوک دادخواه (ذبیح) ـ نگار دادخواه ـ دکتر مهین فرکلاس (دادخواه) ـ دکتر ابرهارد کلاس ـ بهین‌مهراردلان‌ـ مهرآذر دادخواه ـ سیروس دادخواه‌ـ آهیتااردلان ـ بهدخت اردلان ـ ارسیا اردلان .
۱ ـ ۲ آ ـ ۹۳۹۲۱

خانواده های : دادخواه ـ اردلان ـ کلاس ـ ذبیح‌ـ بهروش
بانهایت تاسف و تاثر درگذشت شادروان **محمدعلی دادخواه** وکیل پایه یک دادگستری را باستحضار دوستان و خویشان می‌رسانند . مجلس ترحیم مردانه و زنانه آن مرحوم مغفور از ساعت ٤ تا ٦ بعد از ظهر چهارشنبه ۳ مهر ۱۳۵۳ درخانقاه صفی‌علیشاه تشکیل خواهد شد .
۱ ـ ۲ آ ـ ۹۳۹۲۱

درگذشت آن مرحوم را به بازماندگان مخصوصا آقای دکتر فریدون اردلان دبیر کل کمیسیون ملی یونسکو و مدیر مجله پیام یونسکو تسلیت می‌گوئیم .
۱ ـ ۲ آ ـ ۹۳۹۲۱

خانواده های : رهنما ـ حجت ـ واعظی باکمال تاسف درگذشت شادروان مرحومه علویه رهنما همسر معظمه حاجی علی‌اکبر رهنما هزاوه‌ای (در شهر اراک) را باطلاع خویشان‌ـ دوستان و آشنایان می‌رسانند . مجلس فاتحه مردانه و زنانه از ساعت ۱۲ الی ۱٤ روز چهارشنبه سوم مهر ماه در سالن خانقاه صفیعلیشاه برگزار می‌گردد .
حاجی علی‌اکبر رهنما هزاوه‌ای ـ مهدی رهنما ـ سرگرد سعید رهنما ـ علیرضا رهنما ـ حمیدرضا رهنما ـ ابوالفضل رهنما ـ غلامرضا رهنما ـ متین‌دخت رهنما ـ مهران‌دخت رهنما ـ مهری رهنما ـ مسعوده رهنما ـ سید حسین حجت‌ـ سکینه حجت‌ـسپهبد سیدهاشم‌حجت ـ مهندس بیژن واعظی‌ـ سیدهاشم واعظی‌ـ تیموروواعظی‌ـ محمودواعظی ـ میرسیدرضا طاهری ـ اخوان هزاوه‌ای ـ جواد رهنما ـ حاج سید محسن شهرستانی ـ رحمتی ـ آزاد ـ فریدون والاتبار دیبا ـ حاجی سید محمود جزایری ـ حاجی سید محمود سادات ـ دکتر وثوق ـ مهندس فرخ فروزان ـ عمادی استرآبادی ـ پیروزیان‌ـ امیراحمد شهرستانی ـ رضا رحمتی ـ مهندس ناصر آفتابی‌ـ مهندس درودی ـ سرگرد آق‌اولی ـ بایگان ـ شاپوریان ـ آذری‌ـ مهدی فخاری‌ـ قائمقامی ـ هزاوه‌ای ـ حاجی‌مصطفی عسگری .
آ ـ ۹۱۵۷
مصیبت وارده را بخانواده های عزادار تسلیت میدهیم .

باکمال تاثر و تاسف‌درگذشت **خانم افسرالملوک اعتصام(عاملی)** مادر گرامی دوست ارجمند آقای پرفسور نصرت‌الله عاملی استاد دانشگاه تهران و رئیس مرکز پزشکی‌داریوش کبیر را باستحضار می‌رساند . مجلس ختم آن شادروان از ساعت ۲ تا ٤ بعد از ظهر روز چهارشنبه سوم مهر ماه در خانقاه صفی علیشاه برگزار می‌گردد .
دکتر هوشنگ نهاوندی ـ دکتر داود کاظمی ـ دکتر الکساندر باقدیانس ـ پرفسور فرهنگ باقری ـ دکتر حمید ثابتی ـ دکتر ابوالقاسم بنی‌هاشمی .

با نهایت تاسف درگذشت شاعر و دانشمند گرانمایه خانم **افسرالملوک اعتصام (عاملی)** مادر همکار گرامی آقای دکتر عطاءالله عاملی محقق و مدرس دانشکده ادبیات را به استحضار میرساند .
مجلس ترحیم آن شادروان روز چهارشنبه سوم مهر ماه جاری از ساعت ۲ تا ٤ بعداز ظهر در خانقاه صفی‌علیشاه برگزار میگردد .
دکتر آموزگار

بانهایت تاسف درگذشت **خانم افسرالملوک اعتصام (عاملی)** مادر آقایان : دکتر نصرت‌الله عاملی . حشمت‌الله عاملی . عزت‌الله عاملی . عطاءالله عاملی و سیف‌الله عاملی و بانوان بتول عاملی (افشار) . مهین عاملی (صالحیان) را باستحضار می‌رساند .
مجلس ترحیم مردانه و زنانه آن شادروان روز چهارشنبه سوم مهر ماه از ساعت ۲ تا ٤ بعدازظهردرخانقاه صفی‌علیشاه برگزار می‌گردد .
خانواده های : عاملی ـ اعتصام ـ افشار ـ صالحیان ـ سرشار‌ـ بهشتی‌ـ گرجی‌ـ رضوی ـ شریفی ـ البرز ـکامکار.

خانواده های : سلحشور ـ زنجانی ـ احمدی
باکمال تاسف درگذشت مرحوم **یحیی سلحشور** را باطلاع بستگان و دوستان می‌رسانند . مجلس ترحیم زنانه و مردانه روز سه‌شنبه دوم مهر ماه جاری از ساعت ۳ تا ٥ بعد از ظهر در مسجد مجد برگزار خواهد شد .
مصیبت وارده را بعموم بازماندگان آن مرحوم تسلیت می‌دهیم .

خانواده های : کیهانیان ـ رحیمخانی ـ سنائی ـ طباطبائی‌ـ ویلسون ـ زندی‌ـ زرین‌کفش‌ـ باقرزاده ـ درخشانی‌ـ افشار ـ افشار قاسملو ـ شایگانی ـ زاهدی ـ قرمگزلو ـ افشارطوس‌ـ خورشید ـ کوششی ـ یکانی ـ مهیاری ـ شهیدا و خانواده های وابسته .
بانهایت تاسف و تاثر فوت جوان ناکام **کیهان کیهانیان** عضو وزارت امور خارجه و فرزند مرحوم نظام الوزراء ـ کیهانیان را باطلاع دوستان و آشنایان میرسانند . مجلس ختم زنانه و مردانه آن شادروان روز سه‌شنبه ۲ر۷ر۵۳ از ساعت ٤ تا ٦ بعد از ظهر در خانقاه صفی علیشاه منعقد می‌گردد .

بمناسبت درگذشت **بانو نرگس** همسر مرحوم آیت‌الله شیخ یوسفعلی فاضل لنکرانی (ارکوانی) مجلس ترحیمی روز پنجشنبه چهارم مهر از ساعت ۱ تا ۳ بعداز ظهر در مسجد الجواد واقع در میدان ۲۵ شهریور برقرار است .
خانواده های : خجسته‌نژاد ، افشار ، رقابی ، زمینی، سوادکوهی ، تهرانی ، اللهیاری ، عبیدی ، جلیلوند ، نیکونظرآزاد ، شهودی .
مصیبت وارده را به بازماندگان آن مرحومه تسلیت میدهیم .

بااندوه فراوان درگذشت شادروان **سید عابدین هاشمی شیرازی** عضو عالی رتبه‌بازنشسته ثبت کل را باطلاع‌بستگان. آشنایان و دوستان میرساند . مجلس یادبود زنانه و مردانه آن مرحوم از ساعت ٤تا ٦ بعد از ظهر چهارشنبه سوم مهر ماه در مسجد مجد برگزار میشود.
در ضمن ، مراسم شب هفت از ساعت ۳ تا ٥ بعد از ظهر جمعه : ٥ر۷ر۵۳ در سالن شماره ۲ بهشت زهرا انجام میگیرد .
خانواده های : هاشمی شیرازی ـ سادات شیرازی ـ مجابی ، شیرازی ـ میرشام ـ هویدا ـ خیرخواه ـ اشرف ـ وزیری ـ اباصلتی ـ اعتصام ـ شعاعی ـ نادری ـ هژیران‌ـ فتحی ـ آشفته ـ رئیس روحانی ـ بهبهانی ـ قوامی .
آ ـ ۹٤۰۵۹
مصیبت وارده را بخانواده های عزادار بویژه خانواده های هاشمی شیرازی و میرهاشم تسلیت میگوئیم .

بانهایت تاسف درگذشت ناگهانی شادروان **الیاس رحیمیان** را باطلاع می‌رساند . مجلس ترحیم از ساعت ٥ الی ۷ بعد از ظهر روز سه‌شنبه ۲ مهر ماه ۱۳۵۳ در کنیسا دبیرستان اتفاق خیابان آناتول فرانس شماره ۳ منعقد خواهد بود .
خانواده های : سازگار ـ رحیمیان .
آ ـ ۹٤۰۵۲

با کمال تاسف درگذشت **بانو کبری سلیمانی** را به اطلاع بستگان و آشنایان میرساند .
مجلس ترحیم زنانه و مردانه آن مرحوم از ساعت ۳ الی ٥ بعداز ظهر روز سه‌شنبه ۲ر۷ر۵۳ در مسجدفخرالدوله دروازه شمیران منعقد میباشد .
خانواده های : ونکی ، مجیدی ، میربد ، زندبد ، شهروا ، عباد ، پورمجیدی ، عبدالعلی ، زاهدی ، زندی ، مهین‌تاش ، درویش ، علی‌اکبری .
آ ـ ۹۱٦۷
مصیبت وارده را به عموم بازماندگان آن مرحومه تسلیت میدهیم .

بانهایت تاسف درگذشت شادروان تیمسار **سرتیپ اسمعیل حاتمیان** افسر بازنشسته درگذشته ارتش را باطلاع می‌رساند . مجلس ترحیم فقید سعید روز سه‌شنبه ۲ر۷ر۵۳ از ساعت سه تا ٥ بعد از ظهر در مسجد الجواد واقع در میدان ۲۵ شهریور برگزار خواهد شد .
کانون افسران و درجه‌داران بازنشسته نیروهای مسلح شاهنشاهی
آ ـ ۹۱۰۳

بانهایت تاسف درگذشت همسر و پدر عزیزمان تیمسار **سرتیپ اسمعیل حاتمیان** را باطلاع می‌رساند . مجلس ترحیم زنانه و مردانه آن شادروان روز سه‌شنبه دوم مهر ماه ۱۳۵۳ از ساعت ۳ تا ٥ بعد از ظهر در مسجدالجواد میدان ۲۵ شهریور منعقد میباشد .
پری ـ هدایت ـ مریم
آ ـ ۹۱۰٥

بانهایت تاسف درگذشت فقید سعید تیمسار **سرتیپ اسمعیل حاتمیان** را باطلاع کلیه بستگان و آشنایان می‌رساند .
مجلس ترحیم زنانه و مردانه آن شادروان روز سه‌شنبه دوم مهر ماه ۱۳۵۳ از ساعت ۳ تا ٥ بعد از ظهر در مسجد الجواد میدان ۲۵ شهریور منعقد میباشد .
خانواده های : حاتمیان ـ شامبیاتی ـ اشتراب ـ بیات‌ـ بهزادی ـ تاج‌بخش ـ امیردولو ـ شیخ ـ پیشوازاده ـ نبوی نوری ـ محجوب شیرازی ـ پناهی ـ سخا ـ میرقطبی ـ مشرف آزاد تهرانی ـ عبدی ـ غانم ـ فروزنده .
آ ـ ۹۱۰۷
مصیبت وارده را بخانواده های عزادار بویژه بازماندگان آن مرحوم تسلیت می‌گوئیم .

تسلیت

جناب آقای علی عبده
با نهایت تاثر و تاسف مصیبت وارده را تسلیت گفته بقاء عمر و سلامتی آن خانواده محترم را از خداوندمتعال خواستارم .
رضا قوامی

جناب آقای علی‌عبده
با نهایت تاسف فوت روح‌اله مهاجرین والدهمسرگرامیتان را تسلیت گفته بقای عمر آن خانواده محترم رااز خداوند متعال خواستارم .
کروالیان

شیرزنان لایز تهران مراتب تسلیت و همدردی خود را به شیرزن پروین شاهرخ (کرمانی) و شیرمرد مهندس کرمانی تسلیت گفته ، سلامت و پایداری بازماندگان را از خداوند خواستارند .

جناب آقای ایزدی
باکمال تاسف و تاثر درگذشت عموی بزرگوارتان مرحوم صادق ایزدی را تسلیت عرض نموده ، بقای عمر جنابعالی و بازماندگان را از خداوند متعال مسئلت دارد .
رضوانی نائینی

دوست عزیز آقای الهیاری
مصیبت وارده را تسلیت عرض کرده خود را در غمتان شریک میدانیم .
انترنهای بیمارستان های وابسته به دانشکده پزشکی دانشگاه آذرابادگان

سرکار خانم نجمی وثوقی وثوقی و جناب آقای فرهاد فروهی
بانهایت تاسف مصیبت وارده را تسلیت گفته خود را در این غم شریک میدانم .
فردریک ایشو

یادبود

مراسم سالروز مرحومه مغفوره **بانو زهرا زند** از ساعت ٤ تا ٦ بعد از ظهر روز سه‌شنبه دوم مهر ماه در منزل شماره ۱٤۲ داودیه خیابان ظفر برگزار می‌شود .
خانواده زند
آ ـ ۹۱۲۱

بااندوه‌فراوان فوت‌جوان‌ناکام **مهندس غلامحسین کشاورز معتمدی** را که دراثر سانحه بهنگام بازگشت به وطن اتفاق افتاده باطلاع میرساند .
مراسم ختم شادروان در زادگاهش برگزار گردید وآئین یادبود روز هفت از ساعت ۳ تا ٥ بعداز ظهر روز پنجشنبه ٤ مهر ماه جاری در سالن شماره٤ بهشت‌زهرا منعقد خواهد بود .
خانواده های : کشاورز معتمدی ، توسلی ، کشاورز هدایتی ، طارمیان ، سروش ، سعیدیان ، مجد نیموری ، صدرائی ، کشاورز محمدیان ، کشاورز صفی ، کشاورز باحقیقت ، شاهباز ، نوروزی ، مرآت .

آقای شعبان جعفری
بانهایت تاثر و تاسف درگذشت مادر گرامیتان را تسلیت عرض‌نموده‌بقای‌عمر خانواده محترم را از ایزد یکتاخواستاریم.
اکبررشیدی ـ داوددرگاهی ـ اصغررشیدی ـ ولی‌معینی

مصیبت وارده را به خانواده های محترم فردودی ، رخشان ، بشر ، شریف تسلیت عرض مینمایم .
واحدی

جناب آقایان مهندس اصغر و مهندس اکبر شرکت
مصیبت وارده را به آنجنابان و خانواده محترم تسلیت می‌گوئیم .
مهندسان مشاور پارت

جناب آقای میراسماعیل قائدان
مصیبت وارده را به کلیه افراد خانواده و دوستان و همکاران عموما آنجناب و خصوصا تسلیت می‌گویند .
هیئت مدیره و کارمندان و کارگران شرکت خریا

همکار عزیز آقای محمدرضا کرمانی
مصیبت وارده را تسلیت میگوئیم .
گروه دکور رادیو تلویزیون ملی ایران

دوست عزیز و ارجمند جناب آقای علی عبده
با نهایت تاسف درگذشت شادروان پدر همسرتان را به حضور عالی و خاندان جلیل عبده و یوسفزاده صمیمانه تسلیت عرض مینمایم .
محمدتقی گلچینی ـ بانک داریوش

سپاسگزاری

با نهایت احترام سپاس های قلبی خود را بمخویشان و دوستان و سروران ارجمندی که در مراسم تشییع ومجالس ترحیم شادروان **احمد احمدی** شرکت جسته و یا بوسیله روزنامه ها ، تلفن ،تلگرام و نامه ابراز همدردی فرموده و به تسلای خاطر غمزده ما یاری داده‌اند ، تقدیم میداریم و اگر بعلت تالمات روحی در عرض تشکر حضوری تاخیری رخ دهد صمیمانه پوزش میطلبیم .
از جانب خانواده احمدی ـ عبدالرحیم احمدی

مجالس وعظ و سوگواری

هیئت حسینی دلریش
(امشب) سی متری نیروی‌هوائی ایستگاه مسجد ـ فلکه چهارگوش کوچه مسجد منزل آقای حاج مهدی فیض .
(فرداشب) انتهای خط نیروی هوائی خیابان فیروزه منزل آقای طاهری .
برنامه : تلاوت قرآن ـ سخنرانی ـ سوگواری .

مکتب‌النبی (صلی‌الله علیه و آله)
(امشب) خیابان امیریه ـ منیریه ـ کوی مقدم منزل آقای صمدزاده .
(فرداشب) : فرهنگ ایستگاه خدایاری منزل آقای‌حجازیان
برنامه : تلاوت و تفسیر قرآن‌ـ سخنرانی جناب‌آقایان مجتهدزاده و حاج شیخ رضا سراج .

آگهی مناقصه

وزارت کار و امور اجتماعی تهیه۲۵ دقیقه فیلم تعاونی بصورت شانزده میلیمتری سیاه و سفید براساس یک سناریو در دو بخش بشرح زیر :
۱ـ تشکیل شرکتهای تعاونی .
۲ـ شرکتهای تعاونی برای زندگی بهتر .
را بمناقصه میگذارد شرکت‌کنندگان در مناقصه بایستی سناریو تنظیمی رابه تائید اداره کل شرکتهای تعاونی‌وزارت کار و امور اجتماعی رسانیده و باضافه مبلغ ۱۵۰۰۰ ریال سپرده بحساب شماره ۱۱۱٦ وزارت کار نزد بانک مرکزی واریز و فیش بانکی را ضمیمه پیشنهاد نموده تا آخر وقت اداری روز یکشنبه ۱٤ر۷ر۵۳ باداره تدارکات‌واقع در کاخ وزارتی خیابان آیزنهاور طبقه هفتم تسلیم و رسید دریافت نمایند پیشنهادات واصله ساعت ۱۰ صبح‌روز دوشنبه ۱۵ر۷ر۵۳ باز و قرائت خواهد شد حضور پیشنهاد دهندگان درجلسه کمیسیون آزاد است به پیشنهادات‌فاقد سپرده و مشروط و مبهم ترتیب اثر داده نخواهد شد کلیه هزینه‌های‌مربوطه از قبیل نشر آگهی ـمالیات و سایر هزینه های دیگر بعهده برنده مناقصه می‌باشد شرکت در مناقصه و دادن پیشنهاد بمنزله قبول اختیارات‌وتکالیف دستگاه مناقصه گذار موضوع‌ماده ۱۰ آئین‌نامه معاملات دولتی میباشد . م‌الف ۱۲۵۲۸
۱ـ۲ **وزیر کار واموراجتماعی**

آگهی پذیرش هنرجوی خلبانی

باشگاه هواپیمائی شاهنشاهی ده‌نفر داوطلب خلبانی‌راازطریق‌مسابقه ورودی جهت انجام خدمت در شرکت هواپیمائی ارتاکسی با شرائط‌ومزایای‌زیراستخدام مینماید .
الف ـ شرایط استخدام
۱ـ متولدان سالهای ۲۹ـ۳۵
۲ـ تابعیت دولت شاهنشاهی ومتدین بودن بیکی از ادیان (اسلام‌ـ مسیحی‌ـ کلیمی ـزرتشتی)
۳ـ داشتن برك خاتمه خدمت و یا معافیت غیرپزشکی دائم
٤ـ نداشتن پیشینه کیفری
٥ـ قبول شدن در آزمایشات ورودی وپزشکی
٦ـ سپردن ٥ سال تعهد و تضمین خدمتی
ب: مدارك لازم برای ثبت نام
۱ـ فتوکپی دیپلم ریاضی یا طبیعی
۲ـ ۳ قطعه عکس ٤ × ۳ روبرو بدون روتوش
۳ـ یکبرك فتوکپی شناسنامه
٤ـ یکبرك درخواست ثبت‌نام با ذکر نشانی کامل پستی .
پ: مدت تحصیل وحقوق و مزایا :
۱ـ مدت آموزش تا اخذ گواهینامه بازرگانی یك سال پیش‌بینی شده‌است.
۲ـ به هنرجویان کمك‌هزینه تحصیلی ماهیانه بمبلغ ٦۰۰۰ ریال پرداخت‌می گردد.
۳ـ پس از خاتمه آموزش و اخذ گواهینامه بازرگانی از حقوق و مزایای مربوطه استفاده خواهند کرد.
داوطلبان میتوانند از تاریخ درج این آگهی لغایت ۱۵روز با دردست داشتن مدارك ثبت‌نام باداره کارگزینی باشگاه هواپیمائی شاهنشاهی خیابان فرودگاه مهرآباد مراجعه یا با صندوق پستی ۲۸٤۳ تهران مکاتبه نمایند.
باشگاه هواپیمائی شاهنشاهی

آگهی تغییرات در شرکت سهامی خاص شهرگان ثبت شده بشماره ٦۹۱٦
باستناد صورتجلسه مجمع عمومی فوق‌العاده مورخ ۲۳ر٦ر۱۳۵۳ تصمیمات زیر اتخاذ شد :
۱ـ آقای جمال‌ارزاقی بسمت مدیر عامل و آقای مهندس انوش گیورکیانسر بسمت رئیس هیئت مدیره و آقای علی اصغر معدنچی ابیانی بسمت نایب رئیس هیئت مدیره انتخاب گردیدند .
۲ـ کلیه اوراق و اسناد تعهدآور با امضای مدیر عامل یا قائم مقام ایشان و یکنفر دیگر از اعضای هیئت مدیره و مهر شرکت و اوراق عادی بامضای مدیر عامل و مهر شرکت بتنهائی دارای اعتبار قانونی است .
۳ـ ماده ۲۷ اساسنامه بشرح مندرج در صورتجلسه اصلاح‌گردید.
مدیر کل ثبت شرکتها و مالکیت صنعتی ـ حمید جمشیدی

روزهای شنبه
دنیای ورزش

آگهی تغییرات در شرکت سهامی خاص شهرگان ثبت شده بشماره ٦۹۱۲
باستناد صورتجلسه مجمع عمومی فوق‌العاده مورخ ۲۳ر٦ر۱۳۵۳ تصمیمات زیر اتخاذ شد ۱ـ آقای جمال‌ارزاقی بسمت مدیر عامل و آقای مهندس وانوش گیورکیانس بسمت رئیس هیئت مدیره و آقای علی اصغر معدنچی ابیانی بسمت نایب رئیس هیئت مدیره انتخاب گردیدند ۲ـ کلیه اوراق و اسناد تعهدآور بامضای‌مدیر عامل یاقائم‌مقام ایشان ویکنفر دیگر از اعضای هیئت مدیره و مهر شرکت و اوراق عادی امضای مدیر عامل و مهر شرکت بتنهائی دارای اعتبار قانونی است ۳ـ ماده ۲۷ اساسنامه بشرح مندرج در صورتجلسه اصلاح گردید.
م‌الف ۱۲٦٥٦
مدیر کل ثبت شرکتها و مالکیت صنعتی . حمید جمشیدی

اطلاعات بانوان
شماره مخصوص مهرماه

با تقویم‌ماه ، تابلو های زیبا ، عکسهای بزرك و ٤ رنك گوگوش و ویگن ، پاورقی پرشور تازه ، رپورتاژ ها و مقالات اختصاصی بدون افزایش قیمت منتشر شد

آگهی تغییرات در شرکت‌سهامی خاص‌خوراك‌دام‌پارس ثبت شده بشماره ۱۱۰۳۵
طبق صورتجلسه مورخ ۲٦ر٥ر۵۳ مجمع عمومی شرکت سهامی خاص خوراک دام پارس اولا ترازنامه مالی سال ۵۳ـ۵۲ شرکت بتصویب رسید ثانیا آقای حاج عباس ابراهیمی تبار بسمت بازرس اصلی و آقا ی‌علی اصغر مشکی بسمت‌بازرس علی‌البدل شرکت بمدت یکسال انتخاب شدند ثالثا روزنامه اطلاعات برای درج آگهی‌های شرکت در نظر گرفته شد.
م‌الف ۱۲٦٥۷ **اداره کل ثبت شرکتها و مالکیت صنعتی**

آگهی مناقصه شهرداری شاه‌آباد غرب

شهرداری شاه‌آباد غرب باستناد تصویبنامه انجمن شهر احداث ساختمان غسالخانه رابرابر نقشه ومشخصات موجود در شهرداری وطبق فهرست‌های‌سال ۵۲ دفترمهندسی استان وکل هزینه آن بالغ‌بر ۱ر۳۰۰ر۰۰۰ ریال برآورد شد که‌باشرایط زیر بمناقصه میگذارد.
۱ـ پیشنهاد دهندگان بایستی از پیمانکاران باسابقه وصلاحیتدار بوده‌وصلاحیت فنی‌ومالی آنان گواهی‌شده باشد.
۲ـ پیشنهاد دهندگان بایستی با مراجعه و مشخصات واحد بهاءونقشه ملاحظه درقبال پانصدریال بحساب ۱۸٦ شهرداری در بانکملی نمونه نقشه رادریافت دارندو با اطلاع کامل از مفاد قرارداد وشرایط امضاء نموده ضمیمه پیشنهاد خود نماید.
۳ـ پیشنهاد دهندگان بایستی مبلغ ٦٥ر۰۰۰ ریال اسناد خزانه یاتضمین‌نامه‌بانکی آماده نموده ضمیمه پیشنهاد خود نمایند.
٤ـشرکت کنندگان درمناقصه بایستی‌پیشنهاد خودرا درپاکت لاك‌ومهرشده الفبوب که‌درروی پاکت الف جمله مدارك ودرروی پاکت‌ب جمله قیمت هابشرح زیر نوشته شده‌باشد.
پاکت الف مربوط بگواهی ومدارك وصلاحیت فنی و تضمین نامه‌بانکی.
پاکت‌ب ـ محتوی پیشنهاد قیمت بهاء که‌ذیل آن بامضاء شرکت کننده رسیده باشد.
٥ـ پیشنهاد دهندگان بایستی پیشنهاد خودرا تاتاریخ ۱۰ صبح مورخ٦ر۷ر۵۳بدفتر شهرداری تسلیم‌ورسید دریافت‌دارند وپیشنهاد های رسیده درساعت ۱۲ روز ۷ر۷ر۵۳ در کمیسیون باز و برنده مناقصه تعیین خواهدشد.
٦ـ شهرداری درردیاقبول یك‌یاکلیه پیشنهادات مختار است و حضورپیشنهاددهندگان یانماینده قانونی آنان درجلسه آزاد است.
۷ـ شهرداری‌مختار است تا ۲٥ درصد از میزان قرارداد را هم‌کم یازیاد کند.
۸ـ کلیه هزینه های متعلقه اعم از مالیات‌و بیمه‌وحق‌الدرج آگهی وسایر هزینه‌های قانونی بعهده برنده مناقصه خواهد بود.
۹ـبه پیشنهاد های مبهم‌باشرایط ویابعداز مهلت مقررپرسد مطلقا ترتیب‌اثر داده نخواهدشد.
شهردار شاه‌آباد غرب ـ پرویز آزادی
آ ـ ۹۳٦٤۲

آگهی مناقصه

تعقیب آگهی ۱۲٦٥۹ ـ ۱۹ر٥ر۵۳ در اجرای تصویبنامه ۱٤٤ ـ ۲٦ر۳ر۵۳ انجمن محترم شهر و بنا به تجویز مورخ ۱۳ر٦ر۵۳ کمیسیون عالی معاملات و برعایت ماده ۷ـ آئین‌نامه معاملات‌شهرداری شیراز چهار هزار متر جدول سازی در قصر قمشه در ابتدا توبر بطرف شهر در حاشیه رودخانه با هزینه‌ای حدود ده میلیون ریال بر طبق نقشه و مشخصات موجود و براساس واحد بهای‌سال ۵۳ دفتر مهندسی استان از طریق مناقصه واگذار مینماید داوطلبین واجد شرایط میتوانند بدائره امور آب شهرداری شیراز مراجعه و مشخصات و نقشه و شرایط شرکت در مناقصه را دریافت و براساس مدارک دریافتی پیشنهاد خود را در پاکت سربسته لاکو مهر شده تا آخر وقت اداری روز سه‌شنبه دوم مهرماه جاری‌بدفتر شهرداری تسلیم و رسید دریافت دارند پیشنهادات واصله در ساعت پنج بعد از ظهر همان روز باز و تصمیم لازم اتخاذ خواهد شد .
شهردار شیراز ـ هادی شاپوریان

آگهی تغییرات شرکت سهامی خاص درخشان تهران ثبت شده بشماره ۱۱۱۷۷
برابر صورتجلسه مورخ ۲۳ر۳ر۵۳ مجمع عمومی عادی سالیانه تغییرات زیر در شرکت مذکور بعمل آمد ۱ـ بیلان سال ۱۳۵۲ شرکت تصویب شد ، ۲ـ آقای رضا شکرچیان احمدآبادی بسمت‌رئیس هیئت مدیره و آقای مرتضی شکرچیان بسمت عضو هیئت مدیره و مدیر عامل و آقایان محمد حسین شکرچیان احمدآبادی و محمدعلی‌زندآرین وابراهیم اخلاقی بسمت اعضاء هیئت مدیره برای مدت دو سال انتخاب شدند ۳ـ آقای محمد شکرچیان احمدآبادی بسمت بازرس اصلی و آقایان حسین علی اکبریان بسمت بازرس علی‌البدل برای مدت یکسال انتخاب شدند ٤ـ روزنامه اطلاعات جهت‌درج آگهی‌های شرکت تعیین شد.
م‌الف ۱۲٦٥٥ **اداره کل ثبت شرکتها و مالکیت صنعتی**

آگهی مناقصه‌شماره ۱٥٦۹ر٥۳

راه‌آهن دولتی ایران دو قلم به تعداد ۷٥ دستگاه چادربرزنتی موردنیاز رابرطبق‌مشخصات و شرایط مربوطه
ازطریق مناقصه تحویل تهران انبار مرکزی‌ج خریداری مینماید .
داوطلبان شرکت در مناقصه می‌توانند در ساعت اداری جهت دریافت اسناد مناقصه باداره کل کارپردازی مراجعه نمایند . شرکت‌کنندگان در مناقصه باید بیست‌و پنجهزار ریال بعنوان سپرده شرکت در مناقصه بحساب ۱۰۹٥ راه‌آهن نزد بانك مرکزی ایران پرداخت نموده و فیش‌آن یا معادل همان مبلغ ضمانت نامه بانکی صادر یکی از بانکهای مجازایران که لااقل یکماه اعتبار داشته باشد بضمیمه پیشنهاد خود تا ساعت ۹ صبح روز ۱٤ر۱۰ر۵۳در صندوق پیشنهادهاواقع در اداره کل کارپردازی بیاندازند. پیشنهاد های واصله ساعت ده روز مزبور باز و قرائت خواهد شد . حضور پیشنهاد دهندگان یا نمایندگان‌مجاز آنان در جلسه مناقصه آزاد است و راه‌آهن در رد و یا قبول هریك یا تمام پیشنهادها مادامی که قرارداد مبادله نشده است جزا و کلا مختار می باشد به پیشنهاد فاقد سپرده و مشروط و مبهم و پیشنهادی که بعداز موعد مقرر برسد ترتیب‌اثر داده نخواهد شد سپرده برنده اول و نفر دوم مناقصه نگهداری و درصورت استنکاف از انجام معامله بدون‌هیچگونه تشریفات‌بنفع راه‌آهن ضبط خواهد گردید .
مالیات متعلقه و هرگونه عوارض دیگر به عهده برنده مناقصه میباشد .
راه‌آهن میتواند تا صدی بیست وپنج از میزان معامله کسر یا اضافه نماید .
م الف ۱۲۷٤۳
راه‌آهن دولتی ایران

کلاس انگلیسی تجارتی در انجمن ایران و آمریکا

مصاحبه جهت شرکت در کلاس مکاتبات تجارتی که در روز های زوج در ساعات نه الی یازده صبح تشکیل میشود روز چهارشنبه سوم مهر ماه در ساعت شش ونیم بعد از ظهر بعمل می‌آید .
نشانی ـ خیابان وصال شیرازی شماره ۷٥

KHAVAR خاور

اطلاعیه

در حال حاضر تعمیرگاه های مجاز و مجهز گروه صنعتی خاور (شرکت سهامی عام در شهرستانهای **تهران ـ اصفهان ـ شیراز ـ یزد ـ کرمانشاه ـ مشهد ـ بهبهان و دوگنبدان** و در آینده نزدیك در شهرستان های **اهواز ـ تبریز ـ گرگان و کرمان** آماده انجام سرویس اولیه و بازدید فنی از کامیونهای مرسدس‌بنز فروخته شده توسط شرکت خاور میباشند .
سرویس اولیه‌وبازدید فنی کامیونهادرکارکرد ٥۰۰ الی ۱٥۰۰ کیلومتر ضروری است و بطور رایگان انجام خواهد شد .
چون عدم مراجعه برای سرویس اولیه موجب لغو شرائط گارانتی خواهد بود ، از خریداران محترم خوهشمند است در موقع مذکور به یکی ز تعمیرگاه های مجاز این شرکت جهت انجام سرویس اولیه مراجعه فرمائید .
گروه صنعتی خاور (شرکت سهامی‌عام)

بدینوسیله از کلیه صاحبان سهام شرکت سهامی خاص بیمارستان پارس

دعوت میشود که در جلسه مجمع عمومی فوق‌العاده صاحبان سهام که در ساعت ۸ بعداز ظهر روز چهارشنبه دهم مهر ماه ۱۳۵۳ در محل بیمارستان پارس تشکیل میگردد شرکت‌فرمائید
دستور جلسه
۱ ـ استعفای یکی از اعضاء هیئت مدیره
۲ ـ انتخاب یکنفر عضو هیئت مدیره‌ودونفر عضو علی‌البدل

آگهی تجدید مناقصه شماره ٦ نوبت سوم

گارد بنادروگمرکات درنظردارد تعدادی وسایل موردنیاز آتش‌نشانی خودرا از طریق مناقصه خریداری نماید پیشنهاد دهندگان میتوانند ضمن مراجعه به‌گارد بنادر «خیابان‌جم»ودریافت‌برك‌شرایط ومشخصات‌پیشنهادات خودرا بر طبق مفاد مندرج دربرك‌شرایط تنظیم نموده و تاساعت ۱۳ روز۲۹ر۷ر۵۳به‌دبیرخانه گاردبنادروگمرکات تسلیم نمایند.
م‌الف ۱۲۷٤۱
گارد بنادر وگمرکات

سال چهل و نهم - شماره ۱۴۵۱۶

اطلاعات

دوشنبه - اول مهرماه ۱۳۵۳
ششم رمضان ۱۳۹۴ - بیست وسوم سپتامبر ۱۹۷۴

والاحضرت شاهدخت اشرف پهلوی ریاست عالیه هیئت نمایندگی ایران را در مجمع عمومی برعهده دارند

وزیر خارجه در امریکا ملاقاتهای مهمی در پیش دارد

★ **کلیه کوشش های دیپلماسی ایران معطوف تصویب طرح غیر اتمی شدن خاورمیانه است .**

عباس خلعتبری وزیر خارجه در بازگشت از سفر اقیانوسیه و شرق آسیا در پایان نیمه اول مهر باتوقف کوتاهی در تهران برای شرکت در اجلاسیه جاری مجمع عمومی سازمان ملل متحد به نیویورک میرود .

اعضای هیئت نمایندگی ایران در اجلاسیه مجمع عمومی برای شرکت فعالانه ایران در مجمع امسال هم اکنون درنیویورک هستند .

وزیر خارجه در فرصت اقامت نسبتا طولانی در نیویورک ، ملاقات باوزیران خارجه دهها کشور دور ونزدیک رادر پیش دارد و محتملا برای دیدار و گفتگو با پرزیدنت فورد رئیس جمهوری جدید آمریکا و دیگر رهبران جدیدگاچ سفید به واشنگتن نیز خواهد رفت. ملاقات خلعتبری بافورد نخستین ملاقات یک شخصیت عالیرتبه سیاسی ایران با رئیس جمهوری جدید آمریکا است.

وزیر خارجه در کلیه ملاقات‌های خود در نیویورک و واشنگتن نظریات ایران را نسبت به مسائل حاد اقتصادی و بخصوص بهای نفت ,وارتباط آن با بهای کالا های ضروری ، تشریح میکند . کسب پشتیبانی برای پیشنهاد شاهنشاه در غیراتمی ساختن خاورمیانه و اینک تشکیل اتحادیه‌ای از کشور های حوزه اقیانوس هند ، بدون شک در دستور مذاکرات وزیر خارجه ایران قرار دارد .

اجلاسیه با اهمیت

اجلاسیه جاری مجمع عمومی از نقطه نظر های متفاوت برای ایران حائز اهمیت فراوان است. از هم اکنون آشکاراست که‌در اجلاسیه جاری ، مسئله‌فلسطین، قبرس و پیشنهاد غیر اتمی شدن خاورمیانه سه موضوع اصلی مورد بحث در مجمع عمومی خواهد بود .

نظریات ایران نسبت به‌دومسئله فلسطین و قبرس روشن است ، وهمه کوشش‌های ایران درمجمع عمومی معطوف پیشنهاد غیر اتمی شدن خاورمیانه خواهد بود .

هیئت نمایندگی ایران

سخنگوی وزارت خارجه دیشب نام اعضای اصلی و علی‌البدل هیئت نمایندگی‌ایران رادراجلاسیه مجمع عمومی اعلام کرد . والاحضرت شاهدخت اشرف پهلوی ریاست عالیه هیئت را بر عهده دارند و در غیاب معظم‌لها، ریاست هیئت بر عهده خلعتبری است . فریدون هویدا سفیر و نماینده دائم ایران در سازمان‌ملل متحد ، منوچهر فرتاش سفیر و نماینده دائم ایران در دفترسازمان ملل در ژنو، جعفر ندیم معاون امور بین‌المللی‌و اقتصادی وزارت خارجه، محسن صدیق اسفندیاری سفیر شاهنشاه آریامهردربانکوک و هوشنگ امیرمکری مدیر کل امور بین‌المللی وزارت خارجه ، دیگر اعضای اصلی هیئت‌نمایندگی ایران هستند . فرهاد سپهبدی ، مهدی احساسی ، غلامعلی سیار، منوچهر پیشوا ، جمال شمیرانی بعنوان اعضاء علی‌البدل هیئت ایران معرفی شده‌اند:

ایران از جمله پنجاه کشوری است که‌از هنگام تاسیس سازمان ملل به مجامع عمومی و فوق‌العاده آن بطور مرتب هیئت نمایندگی اعزام‌داشته است.ریاست هیئت نمایندگی ایران‌رادرنخستین اجلاسیه مجمع عمومی که در سال ۱۹۴۶ در لندن تشکیل شد، مرحوم سید حسن تقی‌زاده بر عهده داشت . در اجلاسیه های مجمع عمومی جامعه ملل سابق نیز از سال ۱۹۲۰ تا ۱۹۳۹هیئت نمایندگی ایران مرتبا شرکت‌جست وریاست نخستین هیئت ایران‌در مجمع عمومی جامعه ملل برعهده پرنس ارفع‌الدوله بود .

شاهنشاه آریامهر و علیاحضرت شهبانو در دیدار ازگرین‌آیلند «جزایرسبز»،یکبچه کانگورو متعلق به نخست وزیر این ایالت را می بینند که خجالتی است و چنگ در بازوی همسر نخست وزیر ایالت گرین‌آیلند فرو برده است.

عکس رادیوئی آسوشیتدپرس

حق بیمه خدمات درمانی بازنشستگان تعیین شد

بازنشستگان ووظیفه‌بگیران و مستمری‌بگیران دولت‌باهمسرواولاد کمتراز ۱۸ سال از امروز مشمول مقررات قانون تامین‌خدمات‌درمانی شدند . صدورکارت پزشکی برای این عده آغاز شد .

سناتور محسن دها رئیس کانون بازنشستگان اعلام داشت کلیه بازنشستگان وکسانی که حقوق وظیفه میگیرند ومستمری بگیران دولت باید از امروز برای‌انجام امور بیمه درمانی خودوافرادتحت تکفل به‌کانون بازنشستگان مراجعه نمایند .

وی افزود طبق مقررات قانون ، تامین خدمات درمانی‌بیمه‌درمانی شامل فرد بازنشسته و همسر و فرزندان کمتر از ۱۸ سال آن ها میشود . بازنشستگان پس از تنظیم پرسش نامه های مربوطه بلافاصله‌جهت‌صدورکارت پزشکی به‌سازمان تامین‌درمان معرفی می‌شوند . حق‌بیمه‌ای که این عده برای درمان خودمی‌پردازندبشرح زیر می‌باشد :

کسانیکه تا۱۲۰۰ تومان حقوق دریافت میکنند نفری ۶۰ ریال کسانیکه تا۱۸۰۰ تومان حقوق میگیرند نفری ۸۰ریال و از ۱۸۰۰ تومان ببالا نفری ۱۲۰ ریال .

کلیه بازنشستگان،مستمری‌بگیران اختیار خواهند داشت که برای معالجه به‌هرپزشیک یابیمارستانی‌که تمایل داشته باشند ، مراجعه نمایند .

بازنشستگان‌بابت‌حق السهم‌مشارکت درامور درمان می‌باید۱۰درصد مخارج و هزینه‌بیمارستان‌و ۲۰ درصد حق ویزیت ودارو را بپردازند .

دکتر محمد حسین اردوبادی

متخصص بیماریهای داخلی و قلب از مسافرت آمریکا مراجعت کردو طبق معمول عصر ها بیمار می پذیرد تلفن ۴۰۵۲۰

ارمغان تربیت

استخدام میکند

۱- معلم انگلیسی و فارسی
۲- مهماندار برای سرویس مدرسه
۳- راننده پایه دو همگانی
۴- آشپز وکمک آشپز
۵- مستخدم زن ومرد

خیابان پهلوی - سه‌راه عباس‌آباد - دبستان شماره یك ارمغان تربیت

در جلسهٔ انجمن شهر پایتخت گفته شد :

سازمان اداری شهرداری باید نوسازی شود

★ **شهرداری‌دربرنامه‌احداث تونل‌میدان‌شهنازشکست خورده است .**

انجمن شهر پایتخت در جلسه دیشب خود پیرامون تاخیر های مکرر درعملیات ساختمان تونل میدان شهناز ، برنامه ساختمان شهرک عباس‌آباد -وضع‌سازمان اداری شهرداری ، اقدامات شهردار در اطراف میدان شهیاد و خیابان آیزنهاور و وضع ورزشگاه صدهزارنفری‌بحث‌کرد.

آقای فرهنگ فرهی در سخنرانی پیش از دستور خود راجع به برگزاری بازیهای آسیائی‌درتهران بحث کرد وگفت .

برگزاری بازیهادر تهران‌پیشرفت های ایران رابعنوان یک واقعیت به مردم کشور های خارجی قبولاند . چراکه ورزشکاران‌آنها آمدند ودیدندکه‌درایران تحولات بنیانی روی داده است .

ناطق سپس گفت : در مدت برگزاری‌بازیهای آسیائی‌شهرداری وظایف خود را بدرستی انجام داد و در فاصله زمانی بسیار کوتاه ، اطراف‌میدان شهناز زیبا سازی شد.

آقای فرهی بوضع شهرسازی عباس آباد نیز اشاره‌کرد وگفت: حالا که شهرداری در این کار پیشقدم شده قصد دارد طرح بزرگی را اجراکند نیازبه‌نوسازی سازمان اداری خود دارد .

کارمندانی که در پیچ و خم بصره هاگیر کرده‌اند کار ساز نیستند بلکه معماپرداز هستند . نارسائی های موجود در کار شهرداری هم ناشی ازهمین‌مسائل است.

ناطق درپایان ازطرزکارشهرداری درمیدان شهناز انتقاد کرد وگفت: شهرداری برای ساختمان تونل اتومبیل رو میدان شهنازشکست خورده است . وی اهمیت ساختمان تونل را که درورودی پنج‌شهرک بزرگ حومه قراردارد یادآور شد واعلام کرد که‌تاخیر طولانی دراجرای این طرح مردم را ناراضی کرده است .

دراین‌جا آقای نادرخانی رئیس انجمن شهر طی بیانات خود کوتاهی شهرداری را در میدان شهناز تایید کرد . رئیس انجمن خطاب به نمایندگان گفت :انجمن مداح شهرداری نیست‌ونمایندگان کار خوب را تایید و از کاری که پیشرفت نداشته ، انتقاد می - کنند.

درپایان مدیرکل پارکها ،گزارش کار ساختمان پارک جدید میدان نار را که در مساحتی برابر هیجده هزار متر ساخته شده به اطلاع انجمن رسانید . قائم‌مقام شهردار نیز اعلام کرد که برای تسریع در امر جمع‌آوری زباله، دویست دستگاه کامیون زباله کش خریداری شده است .

گوگوش
در
بی تا
فقط در
سینما کاپری

مدرسه عالی شمیران

اسامی ذخیره های دوم

در رشته های مدیریت رفاه و مشاوره وراهنمائی خانواده در محل مدرسه مزبور اعلام گردید.

آ-۹۴۰۵۳

دانشگاه ملی ایران

آگهی

دانشگاه ملی ایران در نظر دارد برای تامین وسیله ایاب و ذهاب کارکنان خود از تعدادی اتوبوس و مینی بورس در مسیر های مختلف شمیران - تهران و بالعکس در شروع وخاتمه ساعات‌کار اداری‌بطور سرویس‌استفاده نماید . موسسات حمل و نقل واجد شرایط میتوانند پیشنهاد های خود را باذکر مشخصات و حداقل قیمت ، تا آخر وقت اداری روز شنبه ششم مهر ماه ۱۳۵۳ به سازمان مرکزی دانشگاه ملی ایران (واقع در اوین)- اداره کل امور اجتماعی و رفاه تسلیم نمایند و رسید دریافت دارند .

دانشگاه ملی ایران

اطلاعیه

بیمه حافظ (شرکت‌سهامی عام در شرف تاسیس)

با مشارکت

ROYAL INSURANCE CO. LTD. ENGLAND

&

CONTINENTAL INSURANCE CO. U.S.A.

عده‌ای از سرمایه‌گذاران ایرانی با مشارکت و همکاری‌یک‌شرکت بیمه آمریکائی و یک شرکت بیمه انگلیسی که اسامی‌و مشخصات آنهاذیلادرج میگردد درصدد تاسیس یک شرکت سهامی‌عام جهت اشتغال به اموربیمه میباشند. اجازه تاسیس شرکت از طرف سازمان بیمه مرکزی ایران صادر و اساسنامه آن به‌تصویب شورای عالی‌بیمه مرکزی رسیده است .

مراتب ذیل جهت اطلاع علاقمندان اعلام میشود :

۱- نام شرکت: بیمه حافظ (شرکت سهامی عام)

۲- موضوع شرکت : اشتغال به امور بیمه‌گری در تمام‌رشته‌ها و هرگونه فعالیت و معاملات مجاز دیگر که برای وصول به هدفهای شرکت مفید تشخیص داده شود با رعایت مفادمندرج‌در قانون تاسیس سازمان بیمه مرکزی ایران و سایر قوانین موضوعه .

۳- مرکز اصلی شرکت : تهران خیابان سپهبد زاهدی شماره ۲۸۵ میباشد و شرکت میتواند با تصویب هیئت مدیره در هریک از نقاط ایران و یا در خارج از کشور مبادرت به‌تاسیس شعبه یانمایندگی نماید .

۴- مدت شرکت : نامحدود است .

۵-سرمایه شرکت یک میلیارد (۱٫۰۰۰٫۰۰۰٫۰۰۰) ریال است‌که‌به‌یکصد هزار (۱۰۰٫۰۰۰) سهم با نام ده هزار (۱۰٫۰۰۰) ریالی تقسیم شده است .

۶- هویت و شغل موسسین به ترتیب حروف الفباء بشرح زیر است :

★ آقای مهندس سیاوش ارجمند - رئیس هیئت مدیره شرکت سهامی ارج .
★ آقای دکتر شاهین آقایان - وکیل پایه یک دادگستری .
★ آقای علینقی اسدی - مدیر عامل شرکت لیلاندموتور ایران .
★ آقای امیرحسین امیرصالح - مدیر عامل شرکت‌پارس.
★ بانک بین‌المللی ایران و ژاپن (شرکت سهامی عام) - بمدیریت و نمایندگی آقای عطاءالله سلمانپور .
★ شرکت بیمه رویال - انگلستان - بنمایندگی آقای‌آلفردسی‌نان .
★ شرکت‌بیمه‌کنتیننتال - ایالات متحده آمریکا - بنمایندگی آقای مارتین - دی - فارل .
★ شرکت توسعه صنایع بهشهر (شرکت سهامی عام) - بمدیریت و نمایندگی آقای قاسم لاجورد ی.
★ شرکت کارخانجات پارس‌الکتریک (شرکت سهامی خاص) -بمدیریت و نمایندگی آقای محمدتقی برخوردار .
★ آقای علی‌خسروشاهی - مدیر عامل و رئیس‌هیئت‌مدیره شرکت صنعتی مینو (سهامی خاص) .
★ آقای دکتر قاسم طاهباز -نایب رئیس گروه انتشاراتی کیهان .
★ آقای احمدغضنفر - مدیر عامل شرکت سهامی روغن‌نباتی جهان .
★ آقای حمید فلاح نوشیروانی - بازرگان .
★ شرکت سهامی خاص مارگارین - بمدیریت و نمایندگی آقای علی‌لقائی .

۷- موسسین هیچگونه مزایای خاصی برای خود قائل‌نیستند .

۸- موسسین مبلغ‌هفتصد و هفتاد میلیون (۷۷۰٫۰۰۰٫۰۰۰)ریال از کل سرمایه را که معادل ۷۷ درصد میشود تعهد نموده ومبلغ سیصد و هشتاد و پنج میلیون (۳۸۵٫۰۰۰٫۰۰۰) ریال‌که برابر پنجاه درصد سرمایه تعهدی است بحساب جاری شماره ۳۶۵۰ بانک بین‌المللی ایران و ژاپن (شعبه مرکزی) پرداخت‌نموده‌اند .

★★★

۹- اجازه بیمه مرکزی ایران جهت تاسیس شرکت تحت‌شماره ۱۸۷۲۱ در تاریخ ۵۲٫۱۲٫۴ صادر شده است .

۱۰- هرشخص اعم از حقیقی یا حقوقی که مایل به پذیره نویسی سهام شرکت باشد بایدحداقل یک سهم و حداکثر ۲۰۰ سهم پذیره‌نویسی کرده و پنجاه درصد مبلغ اسمی موردتعهد رانقدا بحساب شماره ۳۶۵۰ بانک بین‌المللی ایران و ژاپن شعبه مرکزی واقع درخیابان سعدی جنوبی شماره ۷۵۰ پرداخت‌نماید.

۱۱- بدینوسیله تعداد بیست و سه هزار سهم ده هزارریالی با نام جمعا بارزش دویست و سی‌میلیون (۲۳۰٫۰۰۰٫۰۰۰) ریال جهت خرید عموم عرضه میشود تا علاقمندان بخرید سهام‌مزبور از روز یکشنبه هفتم مهرماه تا پایان وقت اداری روز پنجشنبه هیجدهم مهرماه ۱۳۵۳ به بانک مذکور مراجعه وبرگ تعهد سهم را درهمان بانک امضاء نمایند .

۱۲- جهت تدارک مقدمات تشکیل شرکت و تهیه طرح وبررسی هائی‌که‌انجام گرفته تاکنون‌مبلغ‌هفت میلیون ریال پرداخت شده و تا شروع فعالیت شرکت حدود مبلغ هفت میلیون ریال‌هزینه برآورد میشود .

۱۳- بانک بین‌المللی ایران و ژاپن (شعبه مرکزی) هر زمان‌که سهام نامبرده با رعایت شرایط فوق کلا تعهد شود از قبول تقاضای اضافی خودداری خواهد نمود .

۱۴- برای‌اطلاع و مراجعه علاقمندان ، اظهارنامه موسسین‌بانضمام طرح اساسنامه شرکت به اداره ثبت شرکتها ومالکیت صنعتی تسلیم شده است .

۱۵- تا تشکیل مجمع عمومی موسس هرگونه دعوت و اطلاعیه بعدی درروزنامه‌های‌کیهان و اطلاعات آگهی خواهد شد.

موسسین بیمه حافظ (شرکت‌سهامی عام در شرف‌تاسیس)

هیئت بازرگانی چین بتهران آمد

یک‌هیئت ۵ نفری‌بازرگانی جمهوری خلق چین برای انجام مذاکراتی وارد تهران شد .

این گروه ظرف دو روز گذشته در وزارت بازرگانی با چند تن مقامات این وزارتخانه ملاقات و مذاکره کرد . در مذاکرات بازرگانی دوکشور مدیر کل‌بازرگانی خارجی وزارت بازرگانی و چند تن ازکارشناسان‌وزارت بازرگانی شرکت دارند و قرار است ظرف چند روز آینده جزئیات همکاری تازه بازرگانی دو کشور مورد بحث قرار گیرد . امروزگفته شد که باحتمال قوی در پایان مذاکرات توافق نامه تازه‌ای برای خرید و فروش کالا بین دو کشور بامضاء خواهد رسید .

معماران بزرگ جهان بتهران آمدند

دومین‌کنگره بین‌المللی‌معماری ایران با شرکت ۳۳ تن از معماران بزرگ جهان و ۱۵۰ کارشناس‌ومعمار ایرانی ، ظهر فردا با پیام شهبانوی ایران در هتل داریوش تخت جمشید گشایش خواهد یافت .

امروز عده‌ای از دانشمندان ، شهر سازان و مهندسان عالی مقام خارجی که برای شرکت در این کنگره داوطلب شده‌اند، وارد تهران شدند و صبح فردا به شیراز عزیمت خواهندکرد.

در کنگره بین‌المللی معماری ایران که تا روز یکشنبه آینده در هتل تخت جمشید ادامه خواهدداشت ،موضوع«معماری و شهر سازی در کشور های در حال رشد » مورد بررسی قرار میگیرد .

ظهر فردا پس از قرائت پیام شهبانو ، مهندس‌همایون‌جابری انصاری وزیر مسکن و شهر سازی ، رئیس کنگره و دکتر امیرحسن شریفی دبیرکل‌کنگره بین‌المللی معماری ایران‌سخن خواهند گفت .

در کنگره معماران معروف۱۴ کشور جهان شرکت کرده‌اند .

سه‌شنبه همین هفته

برنامه استثنائی

«فریدون فرخزاد»خواننده وشومن معروف در انجمن میهمان برنامه : گلوریا روحانی

خوانندگان اطلاعات بانوان با ارائه همین شماره مجله و اعضای انجمن با در دست داشتن کارت عضویت خود برای دریافت کارت رایگان و شرکت در این برنامه می‌توانند هر روز صبح و عصر به دبیرخانه انجمن دوشیزگان و بانوان (بهار شمالی بالاتر از نامجو تلفن ۸۲۴۸۳۱) مراجعه فرمایند .

این هفته

شماره مخصوص پائیز

اطلاعات هفتگی

باگزارش های جالب ، دهها مطلب خواندنی ، عکسهای رنگی و رپورتاژ های اختصاصی منتشر میشود .

با اینکه تیراژ «اطلاعات هفتگی » را هیچ‌نشریه‌ای ندارد باز شماره مخصوص پائیز درتیراژبیشتری چاپ شده است، اماچون،همیشه شماره‌مخصوص های این مجله روز انتشار نایاب می شود توصیه می کنیم روز انتشار آن را ابتیاع فرمائید .

بیمه ایران

بیمه‌نامه‌فوری باربری

شرکت سهامی بیمه ایران برای ایجاد تسهیلات بیشتر در جهت رفاه مشتریان گرامی به آگاهی میرساند که باجه های شرکت سهامی بیمه ایران .

۱ - شعبه مرکزی - خیابان سعدی شمالی

۲ - شعبه بازار

همه روزه (بجز ایام تعطیل) علاوه بر ساعات اداری بعدازظهر ها نیز از ساعت ۱۷ تا ۱۹ آماده صدور بیمه نامه باربری هستند .

دنیای ورزش

شنبه ها منتشر میشود

تبریکات

جناب آقای پیروان

انتصاب بجا و شایسته جنابعالی را بریاست موسسه کار و تامین اجتماعی از صمیم قلب تبریک عرض مینماید .

آ-۹۳۷۷۴ دکتر الماسی

جناب آقای دکتر آرام

انتصاب شایسته شما را بمعاونت وزارت رفاه درمانی و رئیس هیئت مدیره و مدیر عامل سازمان تامین خدمات درمانی تبریک میگویم.

داروخانه رازی شاهرود - افتخاری

سرکار سرهنگ دوم آذر اسدی

ضمن عرض تبریک ترفیع درجه توفیق شما را در راه خدمت به شاهنشاه مفخم و میهن عزیز از ایزد منان خواستاریم .

عباس نجفی وبانو

جناب آقای دکتر علی آبادی
مدیرعامل محترم بانک داریوش

انتخاب آقای جواد نطاق را به سمت مشاور مدیریت کل آن بانک تبریک گفته آرزوی موفقیت بیشتر برای آن بانک مینمائیم .

شرکت پیچاز الکتریک

جناب آقای جواد نطاق

انتصاب جنابعالی را بسمت مشاور مدیر عامل بانک داریوش‌تبریک گفته موفقیت بیشتری را برای شما آرزو میکنیم .

شرکت پیچاز الکتریک

جناب آقای دکتر غفارزاده

انتصاب جنابعالی را به معاونت صنعتی وزارت صنایع و معادن تبریک عرض نموده موفقیت روز افزون شما را آرزومندم .

مدیر عامل کارخانجات سیتروئن ایران -آلفرد آیسه

جناب آقای دکتر عبدالحمید امامی

انتصاب شایسته جنابعالی را به سمت مدیریت کل سپاه بهداشت صمیمانه تبریک گفته ، موفقیت روز افزون شما را در راه خدمت به شاهنشاه آریامهر و میهن عزیز خواستاریم .

جباری و بانو

برادر عزیز جناب سرهنگ ابراهیم شکیبائی

ارتقاء درجه را بشما صمیمانه تبریک عرض نموده امیدوارم در راه خدمتگزاری بشاهنشاه آریامهر و میهن عزیز به ترقیات عالیتری نائل شوید .

رامسر - ناصر شکیبائی

جناب آقای مهندس حبیب‌اله شفائی
معاونت وزارت صنایع و معادن

انتصابات شایسته آنجناب را بسمت معاونت معدنی وزارت صنایع و معادن تبریک عرض نموده و موفقیت آنجناب را در پیشبرد هدف های معدنی ایران نوین صمیمانه آرزومند است.

شرکت سهامی فلز انارک

آگهی پذیرش دانشجوی پرستاری

مدرسه عالی پرستاری شمس پهلوی وابسته به بنیاد نیکوکاری والاحضرت شاهدخت شمس پهلوی برای سال تحصیلی ۵۴- ۱۳۵۳ ازمیان دارندگان گواهینامه ششم متوسطه (طبیعی - ریاضی) تعداد ۳۵ نفر دوشیزه بین ۱۸ تا ۲۸ سال از طریق مسابقه ورودی‌که با نظارت مرکز آزمون شناسی انجام خواهد گرفت و نیز مصاحبه و معاینه پزشکی دانشجو میپذیرد.

شرایط تحصیل و مزایا

۱- دانشجویان در مدت سه سال تحصیل بطور شبانه روزی بسر میبرند و در پایان دوره بدریافت گواهینامه معادل لیسانس‌دررشته پرستاری‌عمومی نایل میگردند .

۲- بدانشجویان در سال اول ۲۵۰۰ ریال در سال دوم ۳۰۰۰ ریال ودرسال سوم ۳۵۰۰ ریال بعنوان کمك هزینه تحصیلی پرداخت خواهد شد .

۳- داوطلبان باید تعهد بسپارند که پس از پایان تحصیل مدت ۳ سال در واحد های درمانی بنیاد خدمت نمایند .

مدارك لازم جهت ثبت نام

۱- ۶ قطعه عکس همانند ۴ × ۳

۲- یك برك فتوکپی گواهینامه‌ششم متوسطه

۳- یك برك فتوکپی شناسنامه

۴- رسید مبلغ پانصد ریال بحساب شماره ۴۴۷ بانك تهران شعبه تخت طاووس

۵- یك برك‌فتوکپی پایان‌خدمت‌وظیفه و یا معافیت دائم برای فارغ‌التحصیلان قبل از خرداد ۱۳۵۳ .

داوطلبان میتوانند با دردست داشتن مدارك فوق همه روزه در ساعات اداری جهت ثبت نام بدفتر مدرسه عالی پرستاری شمس پهلوی واقع در خیابان تخت طاووس خیابان کوه نور کوی یکم شماره ۲۶ مراجعه‌ویا مدارك خودرا به وسیله پست ارسال دارند . مدارك داوطلبان شهرستانی باید حداکثر تا تاریخ ۱۵ مهرماه بدفتر مدرسه رسیده باشد . داوطلبان برای دریافت پروانه ورود بجلسه امتحان باید شخصا با در دست داشتن شناسنامه عکس‌دار در تاریخ ۱۷ مهر ماه به نشانی مدرسه مراجعه نمایند . تاریخ و محل امتحان هنگام دریافت پروانه ورودی باطلاع خواهد رسید .

مواد مورد آزمایش

عبارتند از : هوش و استعداد -علوم طبیعی و بهداشت - رغبت‌وخصوصیات خلقی -زبان فارسی و انگلیسی .

وجه دریافتی و کلیه مدارك بهیچوجه مسترد نخواهد شد .