نایب نخست‌وزیر جمهوری خلق چین گفت : قدرت های بزرگ درباره دوستی و همکاری پرگوئی میکنند ولی درهمه‌جا به‌تجاوزوعملیات خرابکارانه‌میپردازند

رقابت وشرارت ابرقدرتها امنیت خلیج فارس رابخطرانداخته است

اطلاعات

یکشنبه ۱۷ فروردین‌ماه ۱۳۵٤ـشماره ۱٤٦۷۳ ـ تکشماره ۱۰ ریال

حذف کنکور دانشگاه‌ها

در جلسه‌رؤسای دانشگاهها و مدارس‌عالی‌موردبررسی قرار گرفت

اکثریت اعضاء جلسه با وضع یک امتحان عمومی برای پذیرش دانشجو موافق بودند

جلسه روسای دانشگاه ها و مدارس عالی و کارشناسان وزارت علوم و آموزش عالی که امروز صبح بمنظوربررسی طرحهای جدید دانشگاهی و نحوه پذیرش دانشجو در وزارت علوم و آموزش عالی برپا گردید تا ساعت یک بعد از ظهر ادامه یافت .

خبرنگاران دانشگاهی که خود را با درهای بسته این گردهم‌آئی روبرو دیدند و تا بعد از ظهر در انتظار پایان جلسه بودند نتوانستند از چگونگی مسائل رد و بدل‌شده دقیقا آگاهی یابند .

بقیه در صفحه ٤

شاهنشاه‌آریامهر، لی‌هسین‌نین نایب نخست وزیر جمهوری خلق چین را امروز بحضور پذیرفتند . نایب نخست وزیر چین ناهار را نیز در پیشگاه همایونی صرف کرد .

چین ازسیاست ایران در خلیج فارس و اقیانوس هند پشتیبانی میکند

●

ایران با مقاومت دربرابرغارتگری و توسعه طلبی قدرتهای بزرگ سهم مفیدی در مبارزه علیه امپریالیسم ادا کرده است

●

ملت چین تلاش و رهبری‌شاهنشاه را در دفاع از استقلال ملی تحسین میکند

●

چین توافق ایران وعراق را تبریک میگوید

درصفحات آخرو۱۳

چیان کای چک درگذشت

چیان کای‌چک

درصفحه ۲ ستون چهارم

★ بدنبال فرار لون‌نول‌و درخطر افتادن‌حکومت وان‌تیو ، مرگ چیان‌کایچک ضربه‌شدیدی بر سیاست امریکا در شرق آسیا وارد کرد

★ ین ـ چیا ـ کان‌معاون رئیس جمهوری‌تایوان جانشین چیان‌کای‌چک شد

★ مرگ چیان‌کای‌چک در ۸۸ سالگی و بر اثر سکته قلبی روی داد.

★ با درگذشت چیان ـ کای چک ، امریکا به جمهوری خلق چین نزدیک میشود .

در آموزشگاههای نظامی ، شهربانی و ژاندارمری

حقوق دانشجویان دانش‌آموزان وهنرآموزان افزایش‌مییابد

درصفحه ٤

با شرکت‌ایران ونمایندگان کشورهای جهان سوم و ممالک صنعتی

کنفرانس جهانی انرژی

★ نمایندگان ایران ، الجزایر ، و نزوئلا و سعودی با نمایندگان جهان سوم‌درمورد ارائه طرحهای مشترک به کشور های صنعتی به توافق رسیدند

صفحه ۳ ستون پنجم

قیمت‌خانه وآپارتمان بالارفته‌است

★ دلالها و سوداگران زمین به معاملات‌خانه و آپارتمان روی آورده‌اند

★ صاحبان دهها مغازه معاملات املاک تغییر شغل داده‌اند

درصفحه ٤ستون چهارم

سیاستمداران‌ویتنام‌جنوبی برای برکناری وان‌تیودست به‌تلاش‌شدیدی‌زدند

کی‌سینجر: امریکا نگران سرنوشت‌سایگون است

★ تفنگداران دریائی امریکا برای تخلیه اتباع آن کشور در ویتنام و کامبوج‌پیاده میشوند

صفحه ۳ ستون اول

ژنرال «ویاند» رئیس ستاد ارتش امریکا که از طرف فورد برای بررسی اوضاع ویتنام‌به سایگون رفته بود به امریکا بازگشت ودر کالیفرنیا گزارش ماموریت خودرابه‌رئیس جمهوری داد. قرار است فوردبزودی تصمیماتی را که در مورد ویتنام اتخاذ کرده است‌اعلام‌کند . در عکس ژنرال «ویاند» در حال گفتگو با فورد وکی‌سینجر در کالیفرنیا دیده میشود.

عکس رادیوئی یونایتدپرس

مأموران مخفی امریکا رآکتور اتمی‌ویتنام جنوبی‌رامنهدم کردند

★ عملیات‌جاسوسان‌و کارشناسان‌امریکائی برای خارج‌کردن رآکتور اتمی‌وتجهیزات سری امریکا از ویتنام جنوبی فاش شد

صفحه ۳ ستون پنجم

آلمانی‌ها فارسی یادمیگیرند تانفت‌را ارزانتر بخرند!

بن ـ خبرگزاری پارس ۱۷ فروردین ـهفته‌نامه معتبرسیاسی، اقتصادی و فرهنگی (دی‌سایت) در شماره اخیرخود نوشته است که هجوم آلمانی های دوستدار زبان فارسی به کلاس های‌تدریس این زبان ،روز بروز فزونی میگیرد .

آلمانی ها فکر میکنند که بااین کارشان میتوانند نفت راارزان‌تر ازایران بخرند !

این روزنامه اضافه میکند که تعداد کلاس های زبان فارسی‌در آلمان و آموزشگاه هائی که تدریس این زبان را در برنامه های خود گنجانیده‌اند ، افزایش می‌یابد و حقیقت اینست که رشد اقتصادی ایران موجب تهییج دوستداران زبان فارسی شده است . گرچه در معاملات تجاری باایران ، زبان انگلیسی هم‌می‌تواند معتبر باشد . ولی از کجا بدانیم که این اعتبار تاچه مدت دوام دارد .

خلاصه هرکسی بنحوی سعی میکند که توجه ایران را بخود جلب کند ودر این میدان رقابت تصور میشود که خارجیان آشنا بزبان فارسی شانس‌بیشتری‌برای جلب همکاری تجاری با ایران داشته باشند .

این هفته‌نامه در پایان گزارش خود مینویسد . اگر سهیم شدن ایران در صنایع آلمان‌همینطور ادامه یابد، یاد گرفتن‌زبان‌فارسی نه‌تنهامستحب بلکه‌واجب خواهد شد .

ملك حسین :

اردن درجنگ آینده شرکت میکند

★ پادشاه اردن اخطار کرد که اسرائیل بزودی جنك علیه اعراب را آغاز میکند

صفحه ۲ ستون هشتم

عرفات:امریکامیخواهد شکست‌درهندوچین‌را درخاورمیانه جبران کند

درصفحه ۲ ستون چهارم

★ وزیر خارجه امریکا تاکیدکرد مسائله‌اعزام نیروهای امریکا به میدانهای جنك‌هند و چین مطلقا مطرح نیست .

★ هزاران‌پناهنده‌ویتنامی در یک کشتی امریکائی دست به شورش زدند .

★ دین‌راسك گفت منطقه هندوچین تحت سلطه ویتنام‌شمالی قرارمیگیرد

«قابل توجه»

شرکتهای راه‌سازی ، ساختمانی و سازمانهای دولتی بدینوسیله به اطلاع میرساند

آقای دکتر اسحق امیدالحاج

از اول فروردین‌ماه ۱۳۵٤ دراین شرکت هیچگونه سمتی ندارند

شرکت نیافران بامسئولیت محدود

بهت جانشینی ایده‌آل برای خاك گلدان‌ها و پوك نمودن خاك باغچه

علاقمندان به گل همیشه‌از بهت

اس‌تی-۴۰۰

ST-400

مصرف‌مینمایند

اقتصادی،بدون عاف هرز،استریل

نمایندگی انحصاری دایرایران: دفترفنی کشاورز

کاخ‌جدید شرقی ـ شماره ۳۳۰

تلفن: ۷۵۳۳۰۰-۷۶۲۷۹۲

آگهی

چون گروهی از هنرمندان به‌کمیته موقت فرهنگی حزب رستاخیز ملی‌ایران دردبیرخانه شورایعالی فرهنگ وهنر مراجعه نموده ومهلت مقرر درآگهی قبلی رابرای شرکت در تهیه طرحهای آرم، پرچم وسرود حزب‌رستاخیز ملی ایران کافی نمیدانستند باتوجه باین علاقمندی‌واشتیاق شرکت در مسابقه وموعد قبول طرحها تاآخر وقت‌اداری روز بیستم فروردین ماه ۱۳۵٤ تمدید میشود .

دبیرخانه موقت حزب رستاخیز ملی ایران

جناب آقایان احمد ومحمود خیامی ومحمد جورابچیان

باکمال تاسف واندوه مصیبت وارده را صمیمانه تسلیت گفته، صبر و شکیبائی آن‌جنابان و خانواده محترم را از درگاه خداوند متعال مسئلت دارد .

شرکت تعاونی تاکسیرانی شیراز وحومه

جناب آقایان احمد و محمود خیامی

بانهایت تاسف و تاثر درگذشت شادروان‌مادرگرامیتان را تسلیت عرض نموده بقای عمر خانواده بزرگ خیامی وخانواده‌های وابسته را از خداوند یکتا مسئلت می‌نماید.

دکتررضاتهرانچی ـ جواد تهرانچی ـ جلیل تهرانچی ـ جبار تهرانچی .

با اظهار تاسف از فوت روان‌شاد دکتر احمد امامی پدر آقای مهندس جمشید امامی معاون کارگزینی شرکت، به اطلاع دوستان و آشنایان محترم میرساند که مجلس ترحیم آن مرحوم در تاریخ سه‌شنبه ۱۹ فروردین از ساعت ٤ الی ٦ بعد از ظهر در محل خانقاه صفی‌علیشامبرگزار میشود .

شرکت سهامی خاص پلی اکریل ایران

باانده‌فراوان درگذشت شادروان دکتر احمد امامی را به کلیه بازماندگان آن مرحوم تسلیت میگوئیم .

هیئت مدیره شرکت سهامی خاص زاگرس

ساعات کار

فروشگاه بزرگ ایران

۹ صبح تا ۱ بعداز ظهر

٤ بعداز ظهر تا ۸٫۳۰ شب

رستوران ۹ صبح تا ۸٫۳۰ شب یکسره

جمعه ها ۹ صبح تا ۱ بعداز ظهر

FOROUSHGAHE BOZORGE IRAN

IRAN DEPARTMENT STORE

چهارراه‌شاه

آگهی استخدام

بانك داریوش

شرح در صفحه سوم

تغییرات شماره تلفنهای

شرکت تابل با مسئولیت محدود

بدینوسیله باطلاع میرساند شماره تلفنهای شرکت تابل بشماره های زیر تغییر یافته است

٦۵۲٤۰٤

٦۵۵۷٤۷-٦۵۸۳۸۲

Telephone numbers changed

TABEL CO. LTD.

This is to inform that the telephone numbers of Tabel Co. Ltd. has been changed to the following numbers:

652404 - 655747 - 658382

خمرهای سرخ به‌خط دفاعی پنوم‌پن رخنه کردند

پنوم‌پن ـ رویتر ـ نیروهای خمر سرخ امروز به مواضع نیروهای دولتی در ۹ کیلومتری شمال شهر محاصره شده پنوم‌پن حمله کردند. منابع موثق نظامی گزارش دادند که نیروهای شورشی دیشب به پشت‌خط دفاعی شمال پنوم‌پن در این ناحیه رخنه کردند و در اطراف جاده‌ای که در ۹ کیلومتری شهر واقع است اقدام به احداث مواضع جنگی نمودند. در همین حال مقامات دولتی ساعت منع عبور و مرور در شهر را بمدت یکساعت تمدید کردند. با وخامت روزافزون اوضاع پایتخت کامبوج سفارت آمریکا در این شهر تصمیم گرفته است طرح تخلیه کارکنان خود را به اجرا درآورد. مقامات سفارت آمریکا بدین‌منظور یک جلسه فوق‌العاده تشکیل دادند تا نخستین گروه پرسنل خود را از پنوم‌پن خارج سازند. نیروهای خمر سرخ در ناحیه شمالغربی پنوم‌پن در یک پیشروی به پنج کیلومتری شهر رسیدند و جنگ در این قسمت همچنان ادامه دارد اما از جزئیات آن گزارشی در دست نیست. امکان آن دارد که نیروهای کمونیست راه فرودگاه بین‌المللی پنوم‌پن را که درشمال غربی پایتخت کامبوج واقع است قطع کنند. این فرودگاه تنها راه ارتباطی پنوم‌پن با دنیای خارج است.

در حالیکه نیروهای خمر سرخ لحظه به لحظه به پایتخت کامبوج نزدیکتر میشوند دولت این کشور به نیروهای پلیس دستور داد که از نظر امنیتی به جستجوی خانه بخانه بپردازند و به مراقبتهای خود بیفزایند. به غیرنظامیان ساکن پنوم‌پن از طرف دولت کامبوج سه روز مهلت داده شد که سلاحهای خود را تحویل دهند.

دربالی واقع در اندونزی لون‌نول رئیس جمهوری کامبوج به پرزیدنت سوهارتو رئیس جمهوری اندونزی گفت اگر خمرهای سرخ پیشنهاد مذاکره با دولت را نپذیرند دولت او بجنگ خود با آنها ادامه خواهد داد. ملاقات و مذاکرات لون‌نول با سوهارتو یک ساعت بطول انجامید.

دیروز، براثر انفجار بمبی در یک بار، دوتن کشته و دست کم ۱۳ تن بشدت زخمی شدند. درگزارش‌های قبلی تعداد مقتولین آتن و شماره زخمی‌ها ۷۰ نفر قید شده بود.

گواهان عینی گفتند که بمب را یک زن به داخل بار پرتاب کرد و خود او با اتومبیلی که انتظارش را میکشید، گریخت. عکس صحنه‌ای از بار را پس از انفجار بمب نشان می‌دهد.

«عکس رادیویی یونایتدپرس»

آمریکا ممکن است به ویتنام و کامبوج تفنگدار بفرستد

واشنگتن ـ یونایتدپرس ـ دیروز در محافل کنگره امریکا گفته شد که اگر جرالد فورد رئیس‌جمهوری امریکا تفنگداران دریائی این کشور را بکامبوج و ویتنام جنوبی بفرستد تا صرفا در جریان خروج اتباع امریکا از دو کشور مذکور و برای حمایت از اتباع امریکایی مورد استفاده قرار گیرند کنگره از این اقدام پشتیبانی خواهد کرد اما در صورتیکه فورد در صدد برآید که به بهانه حمایت از خروج اتباع امریکائی از تفنگداران دریائی امریکا برای برپا کردن تعرض متقابلی علیه کمونیستهای کامبوج و ویتنام استفاده کند کنگره امریکا حمایت خود را از اقدام فورد بلافاصله پس خواهد گرفت.

آمریکا تاکنون ناو هواپیمابر اوکینا و ارا با ۱۸۰۰ تفنگدار دریائی و تعدادی هلیکوپتر و تجهیزات دیگر به خلیج سیام فرستاده است

دین‌راسک: کامبوج، ویتنام جنوبی و لائوس تحت تسلط کمونیستها قرار میگیرند

شارلوت (کارولینای شمالی) ـ خبرگزاری فرانسه ـ دین‌راسک وزیر خارجه اسبق آمریکا اظهار نظر کرد که ویتنام جنوبی ـ کامبوج و لائوس در آینده قابل پیش‌بینی تحت تسلط سیاسی ویتنام شمالی قرار خواهند گرفت.

راسک که در دانشگاه شارلوت کارولینای شمالی سخنرانی میکرد گفت که علت خیم‌شدن جاری وضع نظامی ویتنام جنوبی تصمیم ملت آمریکا به خودداری کردن از مشارکت مستقیم در جنگ ویتنام است. وزیر خارجه پیشین آمریکا ـ گفت سیاست خارجی چیزی شبیه به یک کافه‌تریاست. در کافه‌تریای سیاست خارجی شما سیاستی راکه مطلوب خودتان است انتخاب میکنید و هنگام خارج شدن از کافه تریا بهای آنچه را که انتخاب کرده‌اید به صندوقدار میپردازید. به این حساب هرگز نمیتوان سیاستی را انتخاب کرد و بهای این سیاست و عواقب آن را نپرداخت.

روابط دیپلماتیک زئیر با ویت‌کنگ

کین‌شاسا ـ یونایتدپرس ـ در اعلامیه مشترکی که دیروز به امضای خانم نگوین تی‌بین، وزیر امور خارجه دولت موقت انقلابی ویت‌کنگ، و بولاماند ونگونیاتی، وزیر امور خارجه زئیر، در کاتالکا مرکز ایالت کاسایی به امضاء رسید اعلام شد که دو دولت در سطح سفیر بین خود روابط دیپلماتیک برقرار می کنند.

مردان مسلحی که ۸ گروگان گرفته بودند دستگیر شدند

پاریس ـ خبرگزاری ها ـ پلیس فرانسه، دیشب دو مرد مسلح را که روز پنجشنبه از زندانی واقع در لومان گریخته بودند وچهارعضو یک‌خانواده کشاورز را به گروگان گرفته بودند دستگیر کرد. زندانیان فراری به اتفاق چهار گروگان خود با یک اتومبیل بنز سیاه رنگ به یک اداره پست دستبرد زدند و ۴۸۰۰۰ فرانک بسرقت بردند. سپس در شهرک مونتارژی واقع دریکصد کیلومتری پاریس چهار گروگان دیگر گرفتند اما در همین شهر بود که سرانجام پس از آزادکردن چهارگروگان اولیه خود در قبال گرفتن دو گذرنامه و ۲۰۰ هزارفرانک مجبور به تسلیم شدند.

در جریان این حادثه وزیر کشور فرانسه، دو فرماندار محلی را به علت مصالحه‌یکه با زندانیان فراری کرده بودند از سمت خود برکنار کرد.

فرانسه در ویتنام میانجی گری میکند

پاریس ـ یونایتدپرس ـ روزنامه فرانسوی لوموند دیروز نوشت که دولت فرانسه قصد خود را برای کمک کردن فعالانه به تلاشهای معطوف به یافتن راه حلی برای پایان دادن به بحران جاری هندوچین اعلام کرده است. دولت فرانسه در نظر دارد کمک کند تا بحران ویتنام جنوبی بر اساس قرارداد متارکه جنگ ویتنام که درژانویه ۱۹۷۳ در پاریس به امضاء رسید حل شود.

لوموند از قول منابع صلاحیتداری که هویتشان ذکر نشده اضافه کرده است که دولت فرانسه تعلیمات لازم را به نایب کنسول خود در دانانگ داده است تا ارتباط کامل خود را با مقامات مسئول محلی حفظ کند.

بوتو: پاکستان شورش‌های داخلی را بسختی سرکوب میکند

اسلام‌آباد ـ آسوشیتدپرس ـ بوتو نخست وزیر پاکستان اعلام کرد حاضر است برای حل مسئله کشمیر با هند وارد مذاکره شود.

نخست وزیر پاکستان دریک اجتماع در شهر «سیال کوت» واقع در استان پنجاب اعلام داشت که دولت وی مصمم است بسختی شورشهای داخلی را سرکوب کند و تسلیم تقاضای احزاب اقلیت در خصوص لغو انحلال حزب ناسیونال عوامی نخواهد شد. بوتو گفت استان سرحد جزء پاکستان بوده و خواهد بود.

بوتو بعدا در یک اجتماع عمومی در شهر «گوجرانوواله» در استان پنجاب گفت دولت شهیدا کوشش می‌کند که توانائی مردم فقیر افزایش یابد تا آنان بتوانند نقش خود را درپیشرفت کشور ایفاء کنند.

بوتو گفت: پاکستان با هیچ یک ازهمسایگان خودخواهان جنگ نیست اما اگر جنگی برآن تحمیل گردد، پاسخ مناسبی به تجاوزکار داده خواهد شد. بعلاوه پاکستان به اندازه کافی قوی شده است که با هر تهدیدی علیه حاکمیت خود مقابله نماید و این برنیا ثابت خواهد کرد که پاکستان چگونه دلیرانه برای دفاع از سرحدات خود علیه متجاوز خواهد جنگید.

نخست‌وزیر پاکستان گفت که می‌خواهد به هند و افغانستان بگوید که جنگ به آنها کمک نخواهد کرد و افزود که داستان پاکستان شرقی در اینجا تکرار نخواهد شد. بوتو گفت که پاکستان با کلیه قدرتهای بزرگ دارای روابط دوستانه است و روابط پاکستان با ایران و ترکیه و اعراب کاملا دوستانه است.

مردم با پرتاب گلدان و پیاز آدم دزدان را فراری دادند

میلان ـ آسوشیتدپرس ـ دیروز چهارمرد مسلح نقابدار در یکی از محلات شهر میلان در ایتالیا در صدد برآمدند یکی از صاحبان صنایع را بربایند اما همسایگان به کمک شتافتند و با پرتاب کردن تمام اشیائی که در دسترس داشتند کوشش آدم‌دزدان را با شکست روبرو کردند. طبق گزارش پلیس میلان مرد ثروتمندی که آدم دزدان در صدد ربودن وی برآمده بودند آرگول کارینی نام دارد و ۶۵ ساله است. وی هنگامیکه بطرف خانه‌اش میرفت ناگهان متوجه شد که چهارنقابدار مسلح راه را بسته‌اند. کارینی مسیرخود را عوض کرد وکوشید فرار کند امابراثر برخورد اتومبیلش با اتومبیل دیگری که در پارک قرار داشت از حرکت بازماندو نقابداران مسلح خودرا بوی رساندند. هنگامیکه کارینی با آدم‌دزدان کلنجار می رفت فریادهای استمدادوی توجه همسایگان را جلب کرد و آنها که به کنار پنجره‌ها هجوم آورده بودند از گلدانها گرفته تا ظروف غذاخوری و حتی پیاز ازپنجره برسر آدم‌دزدان پرتاب کردند بطوری که آنها مجبور به‌فرار شدند.

از آغاز سال جاری تاکنون ۱۵ فقره آدم‌دزدی در ایتالیا روی داده است و ربایندگان در برابر دریافت باج‌نقدی افراد ربوده‌شده را آزاد کرده‌اند.

عرفات گفت اعراب باید از سرمشق جنگهای ویتنام وکامبوج پیروی کنند

عرفات: امریکا میخواهد شکست در هندوچین را در خاورمیانه جبران کند

ابوظبی ـ یونایتدپرس ـ یاسرعرفات رهبر چریکهای فلسطینی دیروز در یک کنفرانس مطبوعاتی در ابوظبی اظهار اطمینان کرد که هنری کی‌سینجر وزیر خارجه آمریکا با نقشه های تازه‌ای که سودی برای اعراب نخواهد داشت بار دیگر به خاورمیانه باز خواهد گشت. عرفات اضافه کرد که ماموریت کی‌سینجر در خاورمیانه جزئی ازدسیسه‌هائی است که علیه همبستگی اعراب و برضد انقلاب فلسطین تدارک شده است. و استفاده از این دسیسه‌ها ادامه خواهد یافت. عرفات توصیه کرد که اعراب با تعرض جدیدی که بزودی بصورت طرح تازه کی‌سینجر بهنگام بازگشت وی به خاورمیانه خودنمائی خواهد کرد مقابله کنند.

یاسرعرفات روز جمعه در جریان دیدارهایش از امارات منطقه خلیج فارس وارد ابوظبی شد تا با رهبران اتحادیه امارات عرب مذاکره کند. وی در کنفرانس مطبوعاتی خود اظهار نظر کرد که هدف آمریکا و اسرائیل از هرمذاکره‌ای که قرار باشد در آینده درباره صلح خاورمیانه انجام گیرد صرفا عبارت از این خواهد بود که به اسرائیل فرصت داده شود تا سلاحهای بیشتری انبار کند.

عرفات سپس گفت: آمریکا بدون شک در صدد برخواهد آمد شکستهائی را که در هندوچین و نقاط دیگر جهان خورده است در خاورمیانه جبران کند و بهمین دلیل اسرائیل را وادار خواهد کرد که به جنگ جدیدی علیه اعراب دست بزند.

بنابراین وقوع پنجمین جنگ میان اعراب واسرائیل حتمی و غیرقابل اجتناب است. عرفات اضافه کرد که اعراب باید به آمریکا گوشزد کنند که نفعش دردوستی با اعراب است نه در حمایت از اسرائیل و مردم آمریکا باید احساس کنند که وقتی کشورشان از اسرائیل حمایت میکند در واقع منافع ملی آمریکا مورد تهدید قرار گرفته است.

عرفات در جای دیگری از سخنانش خاطرنشان کرد که ادعای مقامات آمریکائی دائر براینکه کشورشان به اسرائیل اسلحه میدهد تا رهبران این کشور را به امر دادن امتیاز تحت فشار بگذارد منطقی نیست بلکه عقل سلیم حکم میکند که رفتار آمریکا به شیوه دیگری تحلیل شود. به عقیده ما تنها این حرف منطقی است که اگر آمریکا به اسرائیل پول و اسلحه میدهد به این خاطر است که بتواند برضد اعراب وارد جنگ تازه‌ای شود.

عرفات اخطار کرد که اسرائیل خود را برای برپا کردن پنجمین جنگ خاورمیانه آماده میکند و وی امیدوار است که تصمیم این جنگ را اعراب بگیرند نه اسرائیل.

عرفات علاوه براین طی مصاحبه‌ای که دیروز در قاهره منتشر شده است مجددا اعلام خطر کرد که اسرائیل با حمایت آمریکا دست اندرکار تدارک مقدمات برای برپا کردن جنگ دیگری در خاورمیانه است در حالیکه اعراب بقدر کافی کوشش نمیکنند تا در جنگ آینده شرکت کنند.

در این مصاحبه که در نشریه مصری روزالیوسف به چاپ رسیده توصیه شده است که اعراب ازسرمشق نبرد مسلحانه ملتهای ویتنام و کامبوج پیروی کنند.

مانور نظامی ارتش سوریه

دمشق، خبرگزاری فرانسه ـ امروز رسما در دمشق اعلام شد مانورهای نظامی سوریه که با حضور ژنرال مصطفی طلاس وزیر دفاع و ژنرال حکمت شهابی رئیس ستاد ارتش سوریه انجام میشد بعد از ظهر دیروز پایان یافت. دراعلامیه‌درباره محل‌برگزاری این مانورها و واحدهائی که در آن شرکت داشتند توضیحی داده‌نشده وهمینقدر گفته‌شده‌است سربازانی که‌در این مانور شرکت داشتند با مهارت فوق‌العاده تجربیاتی را که از جنگ اکتبر آموخته بودند بکار بستند و نشان دادند که بامدرن‌ترین سلاحها آشنائی دارند.

مرگ چیان کای چک، شکست تازه‌ای به امریکا وارد کرد

معاون چیانکای‌چک جانشین او شد

تایپه ـ خبرگزاری فرانسه ـ رویتر ـ چیانکای‌چک که بعداز انقلاب چین به تایوان فرار کرده بود اندکی قبل از نیمه شب دیشب در ۸۸ سالگی بر اثر سکته قلبی درگذشت.

وی که در تایوان یک‌حکومت تحت حمایت امریکا تاسیس کرده بود چندی پیش دچار بیماری ذات‌الریه شده ولی‌پس از معالجات اولیه بهبود یافته بود.

در اعلامیه مرگ چیانکای‌چک که از طرف دو پزشک معالج وی انتشار یافته گفته شده است که مارشال در ساعت ده و بیست دقیقه بعد از ظهر (بوقت محلی) دچار عارضه سکته قلبی شد و بلافاصله تحت مراقبت های پزشکی‌قرار گرفت ولی معالجات سودی نبخشید و در ساعت یازده و پنجاه دقیقه مرد.

یک مقام مطلع اظهار داشت که چیانکای چک دیروز طبق معمول همراه پسرش «چانگ چینگ‌کوئو» نخست‌وزیر تایوان مدتی مشغول رسیدگی بامور جاری بود.

مارشال چیانکای چک در وصیتنامه‌سیاسی‌اش‌چینی‌های مقیم تایوان و سایر کشورها را به صبر و شکیبائی وباز گردانیدن چین اصلی دعوت کرده است. چیانکای چک همچنین در وصیتنامه خود که اندکی پس از مرگش انتشار یافت از مردم تایوان، ارتش و اعضای کابینه و رهبران حزب کوئین تانگ درخواست‌کرده است‌که‌مبارزه علیه کمونیسم را دنبال‌کنند.

بعد از مرگ چیان‌کای‌چک معاون اوبنام (ین ـ چیا ـ کان) بعنوان جانشین وی سوگند یاد کرد.

تلاش برای آزادی تایوان

در پکن ناظران سیاسی‌اظهار داشتند که مرگ چیانکای‌چک در تصمیم جمهوری خلق‌چین به آزاد کردن ایالت تایوان تغییری نخواهد داد ولی‌ممکن است روش پکن در مورد چگونگی آزاد کردن تایوان با سیاستی که ژنرال «چانگ چین‌کوئو» پسر چیان‌کای‌چک در پیش خواهد گرفت تغییر پیدا کند.

در لندن مرگ چیانکای‌چک هیجان زیادی تولید نکرد از سالها قبل مسئولان دیپلماسی انگلیس روی‌متحد قدیمی‌خود در جنگ دوم جهانی خط بطلان کشیده بودند.

محافل سیاسی لندن اظهار داشتند مرگ چیانکای‌چک از آنجا که‌همزمان با شکست‌های هند و چین روی داده دارای اهمیت خاصی است.

چیانکای‌چک‌که‌یکی ازمتحدان آمریکا بود هنگامی چشم از جهان فروبست که مارشال لون‌نول یکی دیگر از متحدین واشنگتن راه تبعیدرا انتخاب کرده وموقعیت‌ژنرال وان‌تیو بیش از هروقت بخطر افتاده است.

در واشنگتن مرگ چیانکای چک با تاسف تلقی شد. از چیانکای‌چک مدتها در امریکا بعنوان قهرمان ملی ومرکزثقل یک نبرد سیاسی نام برده می شد ولی با دیدار پرزیدنت نیکسون از جمهوری‌خلق‌چین در ماه فوریه ۱۹۷۲ مناسبات تایوان و واشنگتن روبسردی گذاشت. محافل سیاسی مسکو در تفسیر مرگ‌رئیس‌جمهوری تایوان اظهار عقیده کردندکه مرگ چیانکای‌چک زمینه مساعدی برای بهبود روابط آمریکا با جمهوری خلق چین بوجود خواهد آورد.

همین محافل اضافه کردند که آمریکا در برابر چیانکای چک یک نوع تعهد اخلاقی داشت و این وضع سبب میشد که آمریکا همیشه از وجود دوچین پشتیبانی می‌کرد ولی با مرگ رهبر کومین تانگ واشنگتن‌ممکن است‌روابط خود را با جمهوری خلق چین پیش ازپیش تحکیم کند.

جرالدفورد رئیس جمهوری آمریکا اعلام کرد که مرگ‌او به معنای پایان یافتن یک عصر در تاریخ چین است.

در جریان جنگ دوجهانی شوروی از چیانکای‌چک علیه ژاپن پشتیبانی می‌کرد و دو طرف برای مدت کوتاهی با یکدیگر همکاری سیاسی و اقتصادی داشتند ولی ازسال ۱۹۴۹ مسکو روابط خود را با تایوان قطع کرد.

شکست وفرار

مارشال چیانکای‌چک که روز ۳۱ اکتبر ۱۸۸۶ درایالت چکیانگ به هستی چشم گشود جانشین معنوی‌سون‌یات‌سن بنیانگذار چین مدرن بود.

وی تحصیلات خود را در اکادمی نظامی «نیپون» به پایان رسانید و در انقلاب سال ۱۹۱۱ بدرجه ژنرالی ارتقاء یافت.

پس از اتحاد بین‌کمونیست ها و ناسیونالیست ها در سازمان کومین‌تانگ (۱۹۲۴) چیانکای‌چک به شوروی‌اعزام شد و در بازگشت به پکن اکادمی نظامی «اهپوآ» را که هسته مرکزی ارتش جدید چین را تشکیل میدهد تاسیس‌کرد. وی پس ازمرگ سون‌یات‌سن در ۱۲ مارس ۱۹۲۵ فرماندهی کل نیروهای انقلابی را بعهده گرفت و وحدت شمال وجنوب چین را تامین کرد.

چانکای‌چک در ۸ اکتبر ۱۹۲۸ پس از آنکه ازمتحدین کمونیست خود روی‌گردان شد بریاست دولت ملی‌برگزیده شد و پس از آن در «هسیان» از طرف ژنرال های خود بازداشت شد و مجبور شد بار دیگر با کمونیست هابرای جنگ علیه ژاپن متحد شود.

وی در ماه نوامبر دولت خود را در «چونگ‌کینگ» مستقر کرد و پس از حادثه «پرل‌هاربور» وی در کنفرانس عالی قاهره که از ۳۰ نوامبر ۱۹۴۳ تشکیل شد شرکت کردوباروزولت رئیس‌جمهوری آمریکا وویتستون چرچیل نخست وزیر انگلیس‌مذاکراتی انجام داد.

در مانوامبر ۱۹۴۶ تلاش آمریکا برای میانجی‌گری با شکست روبرو شد و چیانکای چک‌متارکه با کمونیستها را محکوم کرد. باین ترتیب بار دیگر آتش‌جنگ داخلی وشن شد و ارتش مائوتسه‌تونگ او را مجبورکرددر دسامبر ۱۹۴۹ با یک میلیون از سربازان‌خود به جزیره تایوان پناهنده‌شود.

روز ۱۹ آوریل ۱۹۴۸ از طرف پارلمان تانکن بریاست جمهوری انتخاب شد و پس از آن هرشش سال یکبار از طرف پارلمان فرمز بریاست کشور منصوب شد. هنگامی که چیانکای‌چک دچار وضع یاس‌آوری شده بود جنگکره روی داد و در نتیجه تایوان بیک پایگاه استراتژیکی ضد کمونیستی تبدیل شد. در سالهای ۱۹۵۰ و ۱۹۵۳ پرزیدنت ترومن و پرزیدنت آیزنهاور به ناوگان هفتم آمریکادستور دادند درتنگه‌ای که جزیره تایوان را از خاک اصلی چین جدا می‌کندمستقر شود.

و پس از آن یک قرارداد دفاع مشترک بین امریکا و تایوان امضاء شد.

«چانگ چینگ‌کوئو» فرزند ارشد ژنرالیسم چیانکای‌چک اکنون در مقام نخست وزیری انجام وظیفه می‌کند.

وی در ۱۸ مارس ۱۹۱۸ چشم به هستی گشود و در سال ۱۹۳۸ در آکادمی‌نظامی لنین‌گراد به تحصیل پرداخت وازهمین‌هنگام افکارش‌به چپ گرایش پیدا کرد. وی قبل‌از عزیمت به اتحاد جماهیر شوروی اعتصابات شانگهای را رهبری می‌کرد.

در سال ۱۹۵۰ با درجه سپهبدی‌ریاست قسمت‌سیاسی ارتش را بعهده گرفت و دو سال بعد بار دیگر در کمیته مرکزی کومین تانگ عضویت یافت.

«چانگ‌چینگ کوئو» در سال ۱۹۶۹ به معاونت‌وزارت دفاع منصوب شد و پس از آن مدتی در مقام معاونت نخست وزیری انجام وظیفه کرد تا آنکه در ماه ۱۹۷۲ به نخست وزیری انتخاب گردید از آن پس قدرت واقعی در تایوان در دست او بود و چیانکای‌چک تنها در اتخاذ تصمیمات بسیار مهم شرکت می‌کرد.

در ۲۴ آوریل ۱۹۷۰ «چانگ‌چینگ‌کوئو» از یک سوء قصد در نیویورک که از طرف گروهی از طرفداران آزادی تایوان‌انجام گرفت‌جان سالم بدر برد.

آماده‌باش

دولت تایوان امروز به در جزایر پادگانهایش «کموی» و «ماتسو» ـ دستور داد که در حالت آماده‌باش جنگی فوق‌العاده قرار گیرند تا در صورتیکه بعد از درگذشت چیانگ‌کای شک حمله‌ای از طرف نیروهای جمهوری‌خلق چین صورت گیرد برای مقابله گردن آمادگی داشته باشند.

جزایر کموی و ماتسو در نزدیکترین نقاط نسبت به خاک اصلی چین بیش از چند هزار متراز سواحل چین فاصله ندارند. منابع رسمی در تایپه‌اظهارداشته‌اند که صدور فرمان آماده‌باش مخصوص برای پادگانهای جزایرکموی وماتسو بیشتر جنبه احتیاطی دارد ولزوما باین معنی نیست که پس از درگذشت چیانگ‌کای‌شک پیش‌بینی میشود که حتما حمله‌ای از طرف نیروهای جمهوری خلق چین علیه‌فرمز صورت گیرد.

حمله اسرائیل به اعراب نزدیک است

ملک حسین: اردن در جنگ آینده شرکت میکند

عمان ـ آسوشیتدپرس ـ ملک‌حسین پادشاه اردن اخطار کرد که اسرائیل در آینده بسیار نزدیک جنگ دیگری‌علیه اعراب بپا خواهد کرد و اردن آماده است تا باتحمل فداکاری های بیدریغ و تا محدود برای پس گرفتن‌بیت‌المقدس وبخاطر آزادی تمام اراضی اشغال‌شده اعراب جهاد کند.

ملک‌حسین که در اجتماعی در دانشگاه عمان سخنرانی‌می کرد گفت‌که اوضاع خاورمیانه فوق‌العاده خطرناک است. وی اسرائیل را متهم کرد که‌دایما قدرت نظامی خود را افزایش میدهد تا اراضی بیشتری را در کشور های عرب تصرف کند.

پادشاه اردن وعده داد که کشور وی از فدا کردن آنچه که در اختیار دارد مضایقه نخواهد کرد تا به ملت‌فلسطین کمک کند که حقوق غصب شده خود را بطور کامل استیفا نماید.

در بیت‌المقدس یک‌سخنگوی وزارت اطلاعات‌اسرائیل گزارش های‌مبنی‌براینکه‌اردن‌واسرائیل در مورد اعلام برک مخاصمه‌یک قرارداد مخفیانه امضاء کرده‌اند تکذیب کرد. این گزارش‌ها توسط کنسول‌اسرائیل‌درآمریکا منتشر شده بود.

تصفیه مقامات حکومت ناصر

وزیر جنگ مصر بیک زندانی سابق غرامت می‌پردازد

قاهره ـ یونایتدپرس ـ یک دادگاه عادی مصر دیروز باصدور یک حکم بی‌سابقه دستور داد که وزارت جنگ این کشور ۳۰ هزار لیره به مردی که درگذشته مورد شکنجه قرار گرفته است پرداخت کند و چهار نفر ازوزیران جنگ پیشین مصر بمحاکمه کشیده شوند.

دادگاه همچنین از انورالسادات رئیس جمهوری‌مصر تقاضا کرده است که زندان نظامی قاهره را بعنوان یادگار ستمگری های گذشته علیه مردم مصر تعطیل کند.

در حکم دادگاه گفته شده است ژنرال محمد جمصی بعنوان وزیر جنگ ۳۰ هزار لیره به‌علی جریشه مرد حقوقدانی که در سال های ۱۹۶۵ و ۱۹۶۶ بهنگام زندانی بودن دربازداشتگاه نظامی قاهره تحت شکنجه قرار گرفته است ـ پرداخت کند. زندان نظامی در آن وقت در کنترل وزارت جنگ مصر بوده است.

محافل دادگستری و قضائی مصر عقیده دارند که صدور چنین حکمی در تاریخ دادگستری مصر بی‌سابقه است دادگاه بطور کلی خواستار تصفیه تمام کسانی شده است که در سال های ریاست جمهوری جمال‌عبدالناصر در شکنجه کردن زندانیان سیاسی درمصر شرکت داشته‌اند.

اخبار کوتاه جهان

جنگ‌شراب یا تلویزیون رنگی؟

● بن ـ زوددویچه‌زیتونگ در شماره امروز خود درباره تلویزیون رنگی ایتالیا از قول یک‌روزنامه ایتالیائی نوشته است که در پشت مشکلاتی که دولت فرانسه جهت وارد کردن شرابهای ایتالیائی به این‌کشور ایجادنموده است مسئله استفاده از تلویزیون رنگی دیده میشود. کمیسیونی که از طرف دولت ایتالیا جهت انتخاب یک سیستم تلویزیون رنگی تشکیل شده به اتفاق آراء رای داده که از سیستم رنگی آلمانی (پال) استفاده شود. روی این اصل آگاهان عقیده دارند که مشکلات اقتصادی اخیر دو کشور در مورد صدور شراب یک (جنگ شراب) نبوده بلکه یک جنگ رنگی بوده است.

اختیارات نظامیان در پرتغال

● لیسبون ـ یونایتدپرس ـ روزنامه «دیاریو دونوتی سیاس» در شماره امروز خود نوشته‌است‌که احزاب عمده پرتغال موافقت کرده‌اند ضمن تهیه قانون اساسی جدیدی برای پرتغال اختیارات و قدرت بیشتری به رهبران نظامی حاکم بررژیم جدید این کشور داده شود.

هنوز عکس‌العمل احزاب بطور کامل‌اعلام نشده‌است لیکن طبق گزارش یک هفته‌نامه نکات اصلی‌قانون اساسی جدید پرتغال عبارتست از اینکه هرگونه قانون گزاری‌نظامی‌و دفاعی در صلاحیت انحصاری نظامیان پرتغال باشد.

پرنسس‌آن بداخل رودخانه افتاد

● روشبال ـ انگلستان، آسوشیتدپرس ـ شاهزاده خانم آن، در جریان یک مسابقه اسب دوانی‌ازروی زین به درون نهر «آون» فرو افتاد و چند لحظه‌ئی بطور کامل بزیر آب فرو رفت. وقتی که شاهزاده خانم به نزدیکی محل‌پرش از آب‌که سه پا عمق‌داشت رسید، وضع خوبی داشت اما اسب پس از پرش شاهزاده خانم را از پشت خود به داخل نهر افکند. شاهزاده خانم غرق درگل ولای شد اما آسیبی ندید. شاهزاده خانم در این قسمت از مسابقه بازنده شد ولی با یک اسب دیگر در قسمت بعدی مسابقه شرکت کرد و برنده شد.

قیمت نفت سعودی به‌بحران خاورمیانه بستگی دارد

بیروت ـ یونایتدپرس ـ امیرسعودبن‌فیصل وزیرمشاور امور خارجه عربستان سعودی اعلام کرد که اعراب دیگر از بکار بردن روش تحریم نفتی علیه کشورهای باختری خودداری خواهند کرد.

امیر سعودبن فیصل بااین حال طی مصاحبه‌ای که هفته گذشته انجام داده است گفت که قیمت نفت بستگی‌به‌معدودی از واقعیات سیاسی‌و اقتصادی و بستگی به‌اوضاع خاورمیانه دارد و حدوث تغییراتی دراین واقعیات ممکن است به تجدید نظر در قیمت نفت منجرشود در بیروت‌منابع دیپلماتیک‌اظهار نظر کرده‌اند که ارتباط دادن قیمت نفت عربستان سعودی‌به مناقشات خاورمیانه پیش از آنکه منعکس کننده ملاحظات سیاسی باشد متاثر از منافع‌و ملاحظات‌مالی‌و اقتصادی‌است

دسته چک جاری شماره ۱۱۲ بانک بازرگانی شعبه کندی از شماره ۴۹۴۸۲۱ تا ۴۹۴۸۲۵ مفقود گردیده و از اعتبار ساقط است.
آ ـ ۱۰۶۹۴

موزائیک ماشینی تاهید
تلفن ۶۲۱۰۵۲ ـ ۶۲۱۰۵۳

دکتر محمدحسین حاجبی
خواهشمند است قبلا با تلفن ۴۹۴۴۴ تعیین وقت فرمائید
خیابان تخت جمشید غربی مقابل دبستان فردوسی

آگهی تشکیل مجمع عمومی
از صاحبان سهام شرکت خاص‌سی، پی،کو، دعوت میشود برای تشکیل مجمع عمومی عادی سالیانه در ساعت ٤ بعدازظهرروز سه‌شنبه شانزدهم اردیبهشت ٥٤ در محل شرکت واقع در خیابان فروغی‌پلاک ۲۱ حضور بهمرسانند.
دستور جلسه:
۱ـ استماع گزارش هیئت مدیره وبازرسان و تصویب ترازنامه و حساب سود وزیان سال گذشته.
۲ـ انتخاب بازرسان اصلی وعلی‌البدل.
۳ـ تعیین خط مشی‌آتی شرکت.
مدیر عامل شرکت
مهندس محمد حاج دائی
آ ـ ۱۰۷۴۹

لوازم چمن
ماشین چمن‌زنی
دستی و موتوری
بذرچمن
برای پارکها ـ زمین‌های ورزشی و محوطه های زینتی
آب‌پاش و سرشلنگ چمن
شرکت فلات
خیابان شاهرضا ـ مقابل سینما دیانا پاساژخبیری
تلفن ۴۸۸۹۱

اطلاعیه
سازمان کنکور مکاتبه‌ای گروه فرهنگی خوارزمی علاوه برجزوات کنکور مکاتبه‌ای مبادرت به تهیه جزوه‌ای از مواد عمومی‌لازم برای کلیه گروهها شامل تستهای هوش و استعداد تحصیلی و شناخت فرهنگ ملی و مسائل ایران، ادبیات فارسی، تاریخ، جغرافیا، علوم اجتماعی نموده است داوطلبان میتوانند مبلغ ۷۰۰ ریال به حساب جاری ٤٤١ بانک صادرات شعبه شاهرضا غربی واریز و قبض آنرا با آدرس‌دقیق‌خود به آدرس زیر ارسال دارند تا بلافاصله جزوه جهت ایشان ارسال گردد. این جزوه شامل درس، تست و جواب آنها است.
آدرس: تهران روبروی‌دانشگاه تهران خیابان سزاوار شماره ۹۳ ـ تلفن ٤٣٣٤٦

گاوهای شیرده
شرکت نیوزیلندی باداشتن تعداد فراوان گاو و گوساله های پربار
فریشن و جرسی
مایل‌است باخریداران ایرانی تماس بگیرد.
صاحبان پروژه‌های مشترک‌وافرادی که دارای زمین مناسب باشند مقدمند.
تربیت افراد و کمکهای دامپزشکی داده میشود.
علاقه‌مندان در تهران می‌توانندبه آقای ای‌ال‌هایدن در هتل آریاشراتون روزهای دوشنبه و سه‌شنبه تماس گرفته یا به آدرس زیر مکاتبه نمایند
EL HAYDON LTD.
Box 3065 Auckland, New Zealand.

فشار رهبران سایگون برای برکناری وان‌تیو افزایش یافت

کی‌سینجر درمورد سرنوشت سایگون اظهار نگرانی کرد

پالم اسپرینگ ـ خبرگزاری فرانسه ـ رویتر ـ یونایتدپرس هنری‌کی‌سینجر وزیر امورخارجه آمریکادر یک‌مصاحبه مطبوعاتی اعلام داشت اوضاع در ویتنام جنوبی فوق‌العاده وخیم است .

کی‌سینجر که پس از مذاکره‌با پرزیدنت فورد و ژنرال «ویاند» رئیس ستاد ارتش امریکا که اخیراز سایگون باز گشته‌است در پالم اسپرینگ با خبرنگاران سخن گفت افزود اوضاع ممکن است در ویتنام بار دیگر تثبیت شود ولی باید دید که برای برقراری ثبات در این کشور چه مدت‌وقت لازم خواهد بود وبچه قیمت تمام خواهد شد .

کی‌سینجر اضافه کرد که پرزیدنت جرالدفورد و مشاورانش امکانات نظامی‌و انسانی‌را برای رسانیدن کمک به مردم ویتنام جنوبی بررسی خواهند کرد و تصمیم نهائی در شورای ملی امنیت آمریکا که روز سه شنبه تشکیل میشود گرفته خواهد شد و رئیس جمهوری روز پنجشنبه ضمن نطقی که در کنگره ایراد می‌کند در این باره توضیح کافی خواهد داد .

وزیر امورخارجه آمریکا گفت یکی از مهمترین مسائلی که باید مورد بررسی قرار گیرد این است که ارتش ویتنام جنوبی تاچه حد میتواند از سرزمین خود دفاع کند و چگونه آمریکا میتواند به آن کمک کند .

کی‌سینجر تاکید کرد که بهیچوجه مسئله اعزام نیروهای مسلح آمریکا به ویتنام جنوبی‌یا شرکت هواپیماهای آمریکائی‌در حملات هوائی مطرح نیست .

وزیر امور خارجه آمریکا اضافه کرد متن گزارشی که رئیس ستاد ارتش ایالات‌متحده به پرزیدنت فورد تسلیم کرده ممکن است هفته آینده منتشر شود . **مسئله‌اساسی این است که آیا دادن کمک های نظامی جدیدبه ویتنام جنوبی مثمر ثمر خواهد بود یاخیر.علاوه براین آمریکا برای‌دادن کمک به‌ویتنام جنوبی هیچگونه تعهد کتبی نسپرده است بلکه از جنبه اخلاقی به کمک های خود به ویتنام ادامه میدهد .**

یک روزنامه آمریکائی نوشته است که دولت آمریکا قصد دارد تا حدود یک میلیون نفر از کودکان و آوارگان ویتنام جنوبی را به آمریکا منتقل کند در سقوط‌یک‌هواپیمای آمریکائی عده‌ای از این کودکان کشته شدند . عکس چند تن از کودکان نجات یافته را در حالیکه به بیمارستان حمل میشوند نشان می‌دهد .
عکس رادیوئی یونایتدپرس

ناظران سیاسی در تفسیر سخنان کی‌سینجر اظهارداشتند که وزیر امور خارجه آمریکا بدبینی و نگرانی شدید ایالات متحده‌را در اثر شکست ارتش ویتنام جنوبی ابراز داشت . کی‌سینجر بطور ضمنی گفت‌که احتمال نمی‌رودمناطقی که‌هنوز در کنترل دولت سایگون میباشد از خطرحمله ویت‌کنگ‌ها نجات داده شود و در مورد نجات اوضاع در سایگون نیز اظهار شک و تردید کرد .

از سوی‌دیگر واشنگتن پست ازقول محافل وابسته به وزارت امور خارجه آمریکا نوشت که آمریکا ممکن است یکصد هزار تایک میلیون‌نفر از مردم ویتنام جنوبی را در خاک خود پناه دهد . هم اکنون یک گروه کار بریاست معاون وزارت امور خارجه آمریکا مسئول بررسی این مسئله است . قرار است درآینده نزدیک دویست هزار نفر از کودکان یتیم ویتنام جنوبی وارد آمریکا بشوند .

حمله به وان‌تیو

درحالیکه فشارویت‌کنگ ها به نیرو های دولتی ویتنام جنوبی درهمه جبهه ها ادامه‌داردبحران سیاسی در سایگون پیوسته اوج می‌گیرد . سخنرانی پرزیدنت وان‌تیو وانتصاب « نگوین‌باکان» به نخست‌وزیری برای تشکیل یک کابینه جنگی نه تنها نگرانی افکار عمومی را تسکین نداده بلکه عکس‌العمل بسیار نامطلوب در محافل سیاسی پایتخت بوجود آورده است .

« کائوکی» نخست‌وزیر سابق ویتنام جنوبی که بار دیگر وارد صحنه سیاست شده در تفسیر سخنان وان‌تیو گفت شنیده‌ام که ارتش ، ملت و آمریکائی ها را مسئول شکست های نظامی اخیر قلمداد میکنند . نطق وان‌تیو نیز مطلب مهمی نداشت و ترجیح میدهم‌که‌دراین باره چیزی نگویم .

در مورد انتخابات «کان»برای تشکیل یک کابینه‌جنگی‌باید بگویم که در شرایط کنونی حتی یک ژنرال هم نمی‌تواند واردمبارزه بشود تا چه برسد به «نگوین باکان» همه «کان» را می‌شناسند و نیازی به معرفی او نیست .

رهبران کاتولیک ها وبودائیان نیز نقشه های وان‌تیو و نتیجه گیری او را از اوضاع بشدت‌رد میکنند .

یک سخنگوی ژنرال «دونگوان‌مین » گفت که بنظر ژنرال اوضاع بحرانی کنونی ایجاب‌میکند کوان‌تیو فورا از قدرت کنار برود .

«تران‌هان» رهبر نهضت کاتولیک های ضد فساد» ، نیز با انتشار اعلامیه‌ای‌پرزیدنت‌وان‌تیو را متهم کرد که بیشرمانه اشتباهات و خیانت خود را که منجر به متلاشی شدن کشور شده است انکار کرده و بی‌پروا به ارتش‌و افکار عمومی بین‌المللی توهین میکند .

شورش درکشتی

از سوی دیگر یک منبع‌آمریکائی در سایگون اظهار داشت که پناهندگان ویتنام جنوبی در یک کشتی مسافری آمریکا دست به شورش زده و ناخدای کشتی‌را وادار کرده‌اند راه خود را تغییر داده و آنها را در «ونگتائوکاپ» در یکصدکیلومتری مشرق‌سایگون پیاده کند .

این حادثه هنگامی روی دادکه سه هزار نفر از پناهندگان که عده‌ای‌سرباز هم در میان آنها بودند اطلاع یافتندکه کشتی‌حامل آنها به جای سایگون به سوی جزیره «فوکوک» در سواحل کامبوج در خلیج تایلند حرکت می کند . مقامات ویتنام‌جنوبی بیم آن داشتند که با ورود پناهندگان به منطقه سایگون اوضاع در پایتخت بیش ازپیش بوخامت گراید . اما پناهندگان‌با تهدید اسلحه فرمانده کشتی را ناچار کردند که راه خود را عوض کرده و آنها را دراطراف سایگون پیاده کند .

از سوی دیگر رادیو ویتنام شمالی ضمن پخش‌اعلامیه‌ای که از جانب فرماندهی نیرو های مسلح برای آزادی ویتنام‌جنوبی صادر شده به واحد های منظم سایگون دستور داد که چگونه‌به نیرو های آزادی بخش به پیوندند .

در اعلامیه همچنین به‌خلبانان هواپیماها و هلی کوپتر های دولتی دستور داده شده است چگونه خود را به نیرو های آزادی بخش تسلیم کنند .

خلبانان هواپیماها وهلی‌کوپتر ها برای تسلیم شدن به کمونیست ها باید با فرکانس ۱۱۸٫۱مگاسیکل با نیرو های آزادی بخش در مناطق آزادشده تماس‌رادیوئی برقرار کنند و به محض رسیدن بر فراز فرودگاه دو موشک سبز رنگ شلیک کنندتا به آنها اجازه فرود آمدن داده شود .

فرودگاه هاو محل هائی که برای فرود آمدن هواپیماها و پذیرفتن سربازان دولتی درنظر گرفته شده قید گردیده است .

برای آنکه سوخت اتمی بدست ویتنام شمالی نیافتد :

کارشناسان امریکائی راکتور اتمی ویتنام‌جنوبی رامخفیانه‌منفجر کردند

واشنگتن ـ یونایتدپرس ـ منابع وزارت دفاع آمریکا دیروز گفتند که گروهی از کارشناسان آمریکائی چندی پیش محرمانه با هواپیما به ویتنام جنوبی رفته‌و تنهاراکتور آتمی این کشور را با موفقیت منفجر کرده است تا اجازه ندهد که ماده خام مورد نیاز برای ساختن بمب اتمی بدست نیرو های ویتنام شمالی‌بیافتد.

گروه کارشناسان‌آمریکائی در حدود دو هفته پیش به‌دالات شهری که اکنون در محاصره نیروهای‌کمونیست‌است‌فرستاده شد وهنگامی وارد آنجاگردید که عقب نشینی نیرو های‌ویتنام جنوبی تازه آغاز شده بود .

کارشناسان آمریکائی قبل از منفجر کردن راکتورسوخت هسته‌ای آن را خارج کردند و به آمریکا فرستادند تاویتنام شمالی نتواند با دست یافتن‌به سوخت اتمی موفق به ساختن بمب اتمی شود . بعد از آن نیز ساختمانی که راکتور در آن قرارداشت بوسیله دینامیت منهدم شد . مقامات آمریکائی تاکید کرده‌اند که نگرانی اصلی آنهااز یابت‌سوخت اتمی بوده واکنون‌این‌نگرانی‌برطرف شده است .

طبق برآورد مقامات وزارت دفاع آمریکا تا کنون درجنگ ویتنام هم ارزش ۶۰۰ میلیون تا یك میلیارد دلار اسلحه و تجهیزات نظامی که در اختیار ویتنام جنوبی قرار داشته از دست رفته است ولی هیچیك از آن سلاحهاوتجهیزات‌اهمیت فوق‌العاده نداشته است .

بنا بر اظهار همان منابع‌در سایگون تعدادی کمپیوتروجود دارد ولی این کمپیوتر ها از انواع کهنه‌ای است که نظایر آنها آزادانه به شوروی‌فروخته شده است . با اینحال یك کمپیوتر در سایگون وجوددارد که از آن برای عملیات‌شبکه جاسوسی و اطلاعاتی استفاده میشودو اکنون مسئله‌مهم‌عبارت از منهدم کردن برنامه های کمپیوترمذکوردر صورت‌قطعی شدن ورود نیرو های ویتنام شمالی به سایگون است .

نمایندگان‌ایران،سعودی، و نزوئلا و الجزایر با نمایندگان جهان سوم به توافق رسیدند

کنفرانس مقدماتی انرژی فردادرپاریس تشکیل‌میشود

پاریس ـ آسوشیتدپرس ـ کنفرانس مقدماتی نمایندگان کشور های‌تولید کننده و وممالک مصرف‌کننده نفت روز دوشنبه (فردا) درپاریس گشایش میابد. درحال‌حاضر پیش‌بینی نتایج کار این کنفرانس‌که برای‌بحث درباره بحران انرژی جهانی تشکیل خواهد شد بسیار دشوار است . ازهنگام‌وقوع بحران نفتی که متعاقب جنگ اعراب و اسرائیل در اواخر۱۹۷۳ آغاز شد تاکنون این اولین بار است‌که نمایندگان کشور های تولیدکننده و ممالک صنعتی ومصرف کننده نفت قصد دارند درپشت‌یک میز بایکدیگر روبرو شوند.

یک مقام فرانسوی دیروز به‌خبرنگاران گفت‌که شماممدن است بعد از ظهر روز دوشنبه خبر غیر منتظره‌ای دریافت کنید، درصورتیکه علاقه‌واقعی برای مذاکره کردن وجود داشته باشد حصول پیشرفت امکان پذیر خواهد بود .

در کنفرانس مقدماتی که به ابتکار فرانسه تشکیل میشود نمایندگان ۱۰ کشور یا گروه از کشورها یعنی۴کشور تولید کننده نفت و سه هیئت به نمایندگی از طرف آمریکا ، بازار مشترک اروپا و ژاپن‌و سه کشور از جهان سوم شرکت خواهند داشت . از کشور های تولید کننده نفت ایران ـ عربستان سعودی ـ ونزوئلا و الجزایر و ازکشور های جهان سوم برزیل و هند وزئیر در کنفرانس مقدماتی نماینده خواهند داشت . در کنفرانس مقدماتی قرار است دستور مذاکرات و ترکیب و سطح نمایندگانی‌که درکنفرانس کامل انرژی شرکت خواهند کرد تعیین شوند . کنفرانس اصلی باید در تابستان آینده تشکیل شود .

درماه گذشته کشور های تولید کننده نفت در کنفرانس سران اوپک تقاضا کردند که قیمت نفت صادراتی آنها برای مدت ۵ سال تثبیت شود ولی به‌ازای‌آن ازدرآمد های نفتی آنان در برابر زیانهای تورم حمایت گردد و علاوه بر این نظام پولی بین‌المللی تجدید سازمان شود . منابع مطلع گزارش داده‌اند که نمایندگان برخی از کشور های شرکت کننده در کنفرانس مقدماتی‌روز دوشنبه حامل پیشنهاد هائی هستندکه میل دارنددرکنفرانس اصلی مطرح شود .

شیخ احمد زکی یمانی وزیر نفت عربستان سعودی اعلام کرده است‌که کشور های‌تولید کننده نفت و ممالک در حال توسعه جهان سوم موافقت کرده‌اند که بامشی واحدی به کنفرانس بروند و با آمریکا وژاپن و بازار مشترک اروپا روبرو شوند .

روز گذشته نمایندگان ایران‌ـ عربستان سعودی ـ ونزوئلا و الجزایر با نمایندگان هند ـ برزیل ، وزئیر جلسه چهار ساعته‌ای تشکیل دادند و توافق کردند که در جلسه مقدماتی کنفرانس انرژی‌در روزدوشنبه طرح واحدی برای رفع بحران انرژی پیشنهاد کنند . یمانی اظهار داشت که‌در این طرح هم به‌مسائل مربوط به قیمت نفت وهم به مسائلی که باقیمت وبازرگانی سایر مواد خام ارتباط دارند توجه شده‌است.

از طرف دیگر کمیسیون اقتصادی سازمان کشور های صادر کننده نفت ـ (اوپک)نیز طرحی توصیه کرده است که بموجب آن باید پول دیگری جای دلار آمریکائی را بعنوان پول مورد استفاده‌در پرداخت های نفتی بگیرد .این طرح‌نیز باید در کنفرانس انرژی مورد بحث قرار گیرد .

تلویزیون بلر جام جهان نما

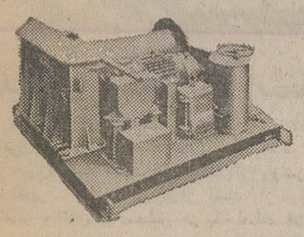

silberblau

وینچهای تمام برقی ودستی ساخت کارخانجات فاف آلمان .
نماینده انحصاری : وزنه (شرکت سهامی خاص)
خیابان آیزنهاور ـ بعد از دانشگاه آریامهر ـ ۶۴۶
تلفن : ۸۴ـ۹۵۰۰۸۱

HAP-CRANE

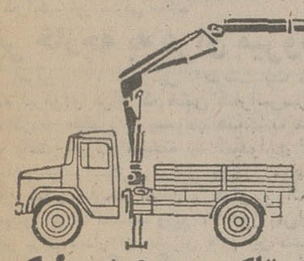

جرثقیل ۵ تن تلکسوپی هیدرولیکی
هاپ ساخت آلمان غربی
نماینده انحصاری شرکت هیدروماشین
آیزنهاورشماره ۶۲۸ تلفن۸۸ـ۹۵۰۰۸۵ـ۹۵۸۵۵۵

قابل توجه
بازرگانان محترم
شرکت اینتر ناشنال اکسپورت
ایتالیا
آمادگی خود را برای اخذ نمایندگی ازکارخانجات ایتالیا جهت بازرگانان ایران و همچنین تسهیلات ورود انواع کالا های تجارتی را برای متقاضیان اعلام میدارد ضمنا بازدید از نمایشگاه بین‌المللی میلان را که از تاریخ ۱۴ تا ۲۴ آوریل در میلان برگزار میگردد با راهنمائی مشاورین فارسی زبان این شرکت که جهت اینکار اختصاص یافته‌اند توصیه مینماید .
برای کسب اطلاعات بیشتر در تهران با تلفن ۸۳۰۲۲۴ تماس حاصل نمائید .

پرویز حجازی صیاد بزرگ ستاره ها تقدیم می‌کند

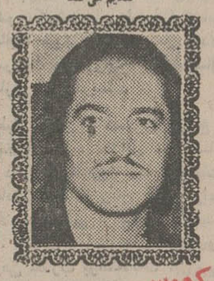

کورس خواننده پرشور وحال
فلداس برنامه‌کمدی عروسکی
تریوموناکس بهترین برنامه کمدی موزیکال از پالادیوم لندن
تریومکزیکانو خوانندگان مکزیکی رقص‌فولکلوریك یوگسلاوی
بالت کره‌ای‌وانگلیسی
دربرنامه نوروزی‌کاباره
باکارا
تلفنهای‌رزرو
۶۲۸۲۰۸-۶۲۵۱۷۷

تلفنهای جدید قسمت فروش
شرکت نیافران
بامسئولیت محدود
(ماشینهای راه‌سازی وساختمانی)
۸۲۱۳۳۶
۸۲۰۸۴۸
میباشد
شماره‌های قبلی
مدیریت ۸۳۹۸۸۲
قسمت فنی وحسابداری ۸۳۷۹۵۶
۸۲۳۳۵۲
تعمیرگاه و لوازم یدکی ۹۵۸۰۰۸
تغییر ننموده‌است

پرویز حجازی صیاد بزرگ ستاره ها تقدیم می‌کند

مهستی خواننده پرشور صحنه ها
فلداس برنامه‌کمدی عروسکی
تریوموناکس بهترین برنامه کمدی موزیکال از پالادیوم لندن
تریومکزیکانو خوانندگان مکزیکی رقص‌فولکلوریك یوگسلاوی
بالت کره‌ای‌وانگلیسی
دربرنامه نوروزی‌کاباره
باکارا
تلفنهای‌رزرو
۶۲۵۱۷۷-

۱۰۰×۱۰۰ اقتصادی است
تفاوت هزینه کاشیکاری ناقص باکامل وهمینطور کاشی سفید وکاشی تزئینی (باتوجه‌به‌یکسان‌بودن دستمزد ـ سیمان ماسه‌وسایر هزینه‌ها) خیلی جزئی است و کمتر ازیك درصد قیمت ساختمان میباشد
وچون
خانه‌ای راکه تازیرسقف وباکاشی تزئینی تزئین شده‌باشد بهتر می‌پسندندوزودتر میخرند
بنابراین:
استفاده ازکاشی تزئینی ایرانایعنی عالیترین کاشی استاندارد شدهٔ جهان اصلی است ضروری وصددرصداقتصادی .
همیشه بهترین را انتخاب کنید
IRANA

آگهی استخدام
بانك داریوش
بانك داریوش به‌منظور تکمیل و تامین کادر موردنیاز شعب تهران و شهرستان‌های مشهد ـ اهواز ـ شیراز ـ تبریز ـ اصفهان
تعدادی کارمند باتجربه جهت تصدی مشاغل زیر با حقوق و مزایای مکفی استخدام مینماید .
۱ـ رئیس شعبه
۲ـ متصدی دوایر حسابداری و بروات و صندوق ضمانتنامه
۳ـ تحویلدار
۴ـ ماشین‌نویس دوزبانه (فارسی ولاتین)
۵ـ اپراتور
۶ـ تحصیلدار
الف ـ حداقل مدرك تحصیلی برای مشاغل ردیف ۱ تا ۵ دیپلم کامل متوسطه و داشتن‌سایر شرایط عمومی استخدام . دارندگان مدارك تحصیلی بالاتر حق‌تقدم خواهند داشت .
ب ـ حداقل مدرك تحصیلی برای شغل تحصیلداری گواهینامه دوره اول ابتدائی‌وداشتن گواهینامه رانندگی موتورسیکلت دنده‌ای .
متقاضیان ازطریق مصاحبه انتخاب و استخدام خواهند شد به استخدام‌شدگان حقوق ومزایای مکفی باضافه‌فوق‌العاده خارج ازمرکز برای‌شاغلین در شهرستانها طبق آئیننامه استخدامی بانك پرداخت خواهد شد . مستخدمین بانك با عائله تحت تکفل بیمه درمانی بوده و از مزایای کمك خواروبار بانك استفاده خواهند نمود .
داوطلبان درخواست خود را بانضمام یك‌قطعه عکس و فتوکپی مدارك تحصیلی و فتوکپی برك معافیت از خدمت وظیفه وشرح سوابق خدمت خود به آدرس کارگزینی بانك داریوش واقع در نبش جنوبی تقاطع خیابان های کریمخان‌زند و روزولت ارسال دارند .
بانك داریوش

برنامه آینده بهترین گروه سینمائی پایتخت

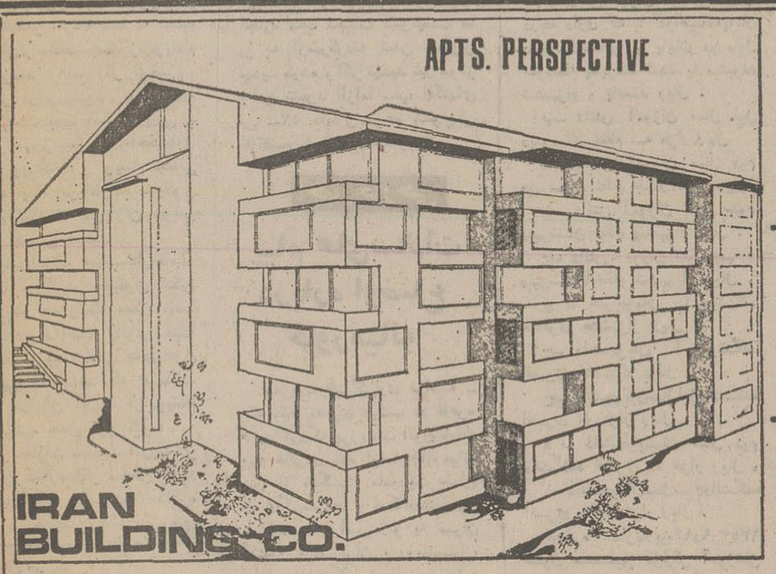

آپارتمانهای
گاجره
برای فروش
آپارتمانهای ۴۰ تا ۷۰ متری برای استفاده اسکی‌بازان‌و استفاده ییلاقی در تابستانها
برای اطلاع از قیمت و نحوه پرداخت و نیز نقشه‌آپارتمانها به :
شرکت ایران بیلدینگ خیابان ابوریحان پلاك ۵۸ تلفن۴۸۶۹۸ مراجعه فرمایند

اخبار، رویدادها، شایعات و گفتگوها در

بازار سیاست

تدارک و برنامه‌های انتخابات

هم اکنون وزارت کشور در تدارک برنامه ریزی انجام انتخابات پارلمانی است . در حالیکه فقط پنج ماه به دوره جدید قوه مقننه‌باقی مانده هنوز تکلیف نامزد های انتخاباتی روشن نشده است و این‌به سبب تغییر سیستم حزبی ایران است .از قول‌منابع آگاه‌پارلمانی‌گفته شده اکثر وکلای دو مجلس در یک حالت بلاتکلیفی بسر میبرند و از سرنوشت‌پارلمانی‌خود ، در دوره آینده اطلاعی ندارند . در حالی که پیش از انحلال احزاب چهارگانه ـ و روی کار آمدن رستاخیزملی ایران ، گروهی از اعضاء احزاب پیشین خود را برای نمایندگی مجلس شورا و مجلس سنا نامزد کرده بودند .

گفته میشود حزب رستاخیز ملی ایران در نظر دارد که برای هر حوزه انتخابیه (شورا و سنا) چند نامزد انتخاباتی معرفی‌کندتا مردم نماینده مورد علاقه خود راازبین چند نامزد انتخاباتی‌برگزینند. برخی از محافل پیش بینی میکنند : در دوره آینده انتخابات که در تابستان امسال انجام میشود ، محلی بودن کاندیداها شرط اصلی «کاندیداتوری» نخواهد بود و احتمالا حزب نامزد های غیر محلی ـاما کارآمدـ نیز معرفی میکند

وزیر خارجه به عراق میرود

امروز ، ۱۷ فروردین ، درست یک ماه از توافق تاریخی و مهم ایران و عراق که ضمن کنفرانس‌سران اوپک درالجزایر اعلام گردید میگذرد و پیشرفت همه‌جانبه مناسبات در این مدت کوتاه باعث حیرت آمیخته به امیدواری کلیه ناظرین روابط منطقه‌ای شده است . بدنبال پایان موفقیت آمیز مذاکرات وزیران امور خارجه ایران و عراق و الجزایر در تهران ، امیرعباس هویدا نخست وزیر ۲۱ روز پس‌از انقضای موافقتنامه الجزایر برای دیدار از عراق عازم این کشور شد . محافل دیپلماتیک امروز گفتند که دومین مقام طراز اول ایرانی که قرار است از عراق دیدن نماید عباسعلی خلعتبری وزیر امور خارجه است که انتظار میرود ۲هفته دیگر در راس یک هیئت عالیرتبه از دیپلمات های ایرانی برای شرکت در دور دوم گفتگو های وزیران خارجه ایران و عراق و الجزایر که قرار است روز شنبه ۳۰ فروردین در بغداد شروع شود به این کشور مسافرت کند . در موافقت‌نامه الجزایر ، ایران و عراق توافق کردند که در طول دو ماه کلیه اختلافات خود را حل‌وفصل نمایند ،بنابر این باید انتظار داشت تا تاریخ ۱۷ اردیبهشت این امر انجام شود . قرار است صدام‌حسین‌معاون ریاست شورای فرماندهی انقلاب عراق نیز قبل‌از ۱۷ اردیبهشت برای یک دیدار رسمی به ایران سفر کند .

اظهارات ناپخته امیر سعود

اظهارات اخیر امیر سعود بن‌فیصل وزیر مشاور در امورخارجی عربستان سعودی در باره ارتباط مستقیم‌قیمت نفت با اوضاع‌سیاسی خاورمیانه باعث بروز اظهار نظر ها و تفسیر های مختلفی شده‌است ولی آنچه که در باره آن همه ناظرین متفق‌القول هستنداینست‌که اظهار نظر امیر سعود بن‌فیصل که در سیستم حکومتی سعودی نقش وزیر امور خارجه را ایفا میکند ، بیشتر براساس‌باصطلاح «پلتیک» بوده تا حقایق غیر قابل انکار اقتصادی . ناظران همچنین خاطر نشان میسازند که این اولین بار نیست مقامات عربستان «حرفهائی» برخلاف مصالح اوپک میزنند . درگذشته نیز شیخ زکی یمانی در مواقع مختلف اظهار نظر هائی میکرد که مقبول مصرف کنندگان غربی بود ولی اینگونه نظریات هیچوقت از مرحله «حرف» خارج نشده و در میدان عمل ، عربستان سعودی همیشه پیروسیاست ها و روشهای اوپک بوده است . نکته جالب دیگریکه دال بربی‌اعتبار بودن نظر امیر سعود بن‌فیصل دایر بر اینکه «بهبود اوضاع‌سیاسی خاورمیانه میتواند باعث کاهش قیمت نفت شود »است‌اظهارات چند روز پیش ملک فهد نایب نخست‌وزیر عربستان سعودی است که یکی از موثرترین عوامل شکل دهنده سیاست خارجی این‌کشور بشمار میرود . شاهزاده فهد که‌به‌عقیده ناظرین پس‌ازقتل‌ملک‌فیصل رل مهمتری رادر سیاستهای نفتی سعودی برعهده خواهد داشت، طی مصاحبه‌ای پشتیبانی کشور خودرااز طرح‌ایران‌برای مرتبط‌ساختن قیمت نفت باقیمت ۳۰ کالای اساسی اعلام کرد . این اظهار نظر مقام طراز اول عربستان سعودی باعث شد که ناظران امور نفتی شروع دوران گرم‌تری در روابط عربستان و اوپک را پیش‌بینی‌نمایند و همین محافل، با استناد به اظهارات ملک‌فهد در این عقیده که گفته های امیر سعودبن‌فیصل بیشتر جنبه تبلیغاتی و سیاسی داشته رامسخ‌تر شده‌اند .

همصدائی در کنفرانس مقدماتی انرژی

کنفرانس مقدماتی انرژی باحضور نمایندگان سه جبهه‌مصرف کننده بزرگ ، جهان سوم ، تولید کننده فردا در پاریس تشکیل‌می شود . اما قبل از افتتاح کنفرانس سه جبهه مبدل به دو جبهه‌شد. نمایندگان تولید کنندگان و جهان سوم با یک نشست کوتاه‌باهم پیدا کردند و قرار است در کنفرانس فردا هم صدا باشند . باهمه‌ی این تفاصیل باید با قاطعیت اظهار کرد که مشکلات فراوان‌در مقابل کنفرانس قرار دارد . موقعیت آمریکا به عنوان بزرگترین عامل‌مقابله اوپک نسبت به چند ماه قبل تضعیف شده است . اصولا تشکیل کنفرانس مقدماتی خود نمودار عقب نشینی تاکتیکی‌آمریکا تلقی‌می شود ، معهذا هنوز غرب نسبت به بسیاری از توقعات یکپارچه و مقاوم است . از جمله غرب خواهان تقلیل قیمت نفت میباشد در صورتی که این کار عملی نیست چون هم اکنون از بهای هربشکه نفت خام که ۱۰٫۲۰ دلار در خلیج فارس است ، قریب ۳ دلار آن قدرت خرید ندارد . از جانب دیگر اوپک خواستار ارتباط قیمت نفت به بهای ۳۰ قلم کالا است این پیشنهاد را شاهنشاه ایران داده بودند و اوپک هم آنرا تائید کرد ، اما کشور های صنعتی کمابالا بردن قیمت کالاهای خود قسمتی از ارز و بهای نفت را بدست‌می آورند ، حاضر نیستند پیرامون آن مذاکره کنند . موضوع تورم، کاهش دلار ، و چند مسئله حاد اقتصادی دیگر نیز در دستورکار قرار دارد که در تمام این مسائل برخورد های شدید بوجودخواهد آمد . مهمترین و فوری ترین‌مشکل ، تعیین دستور کار است.چون اوپک معتقد است کلیه مسائل اقتصادی وابسته به نفت باید در کنفرانس طرح شود اما غرب مخالف آنست و مایل است فقط پیرامون نفت صحبت شود . اگر در دستور کار تفاهم و توافق بوجود آید امید حل و فصل دیگر مسائل منتهی در زمان طولانی‌تر وجود دارد .

آمریکا ممکن است بمباران ویتنام را ازسر گیرد

گاردین‌دریک گزارش‌اختصاصی که‌از قول خبرنگار خود در سایگون درج کرده مینویسددر حال حاضر امریکا فقط به تخلیه آوارگان‌از منطقه جنگ زده‌ویتنام اکتفا می‌کند . اما اگر اوضاع وخیمتر ازاین شود واشینگتن ممکن است بمب افکن های‌بی ـ ۵۲ را مامور بمباران واحد های نظامی ویت‌کنگ و ویتنام شمالی کند که اینک در اطراف سایگون سرگرم نبرد با سربازان دولتی ویتنام جنوبی هستند .

گاردین‌اضافه میکندبنظرمقامات سفارت امریکا در سایگون کنگره امریکا در صورتیکه ممکن است به جرالدفورد اختیار قانونی جهت استفاده از بمب افکن های غول پیکر بی‌ـ۵۲ بدهد که عملیات انتقال هزاران آواره از ویتنام در مخاطره جدی قرار گیرد .

بنظر مقامات سفارت امریکا در سایگون کنگره اگر مطمئن شود که ویت‌کنگ حاضر به مذاکره نشده و همچنان به پیشروی خود بطرف پایتخت‌ویتنام جنوبی ادامه خواهد داد در این‌صورت نیزممکن است کنگره‌مجرالدفورد اجازه دهد نخست کمونیست ها را به ازسرگرفته شدن بمباران تهدید کرده و اگر تهدید نیز موثر واقع نشود الزاما بمب افکنهای بی ـ۵۲ مامور درهم کوبیدن مواضع کمونیستها شوند .

اخبار خارجی

پیام های‌سادات درباره اوضاع خاورمیانه

قاهره ـ خبرگزاری فرانسه ـ یك مقام مصری دیشب در قاهره فاش کردکه پرزیدنت انورسادات پیام هائی‌در باره اوضاع‌خاورمیانه پس از شکست ماموریت صلح هنری‌کی‌سینجر و امکانات‌تضمین موفقیت کنفرانس ژنو به سران کشور های ایران ، رومانی ، بلغارستان، کره شمالی وهمچنین به نخست‌وزیران سری‌لانکا ، پاکستان و ژاپن ارسال داشته است. همین منبع تصریح کردکه پیام های رئیس جمهوری مصر توسط اسماعیل فهمی به‌سفرای کشور های نامبرده تسلیم شده است .

توضیح

در ستون پاسخ های صحیح گزارش صفحه پنجم امروز ، در پاسخ سئوال۲۱ ، نویسنده‌کتاب «المعجم فی‌معاییر اشعارالعجم» نظامی عروضی‌معرفی شده. که اشتباه است . این کتاب را شمس قیس رازی» نوشته است .

نامزدهای انتخابات تاخردادمعرفی میشوند

چهارده میلیون نفر ایرانی که واجد شرایط انتخاب‌کردن‌هستند، میتوانند در انتخاب ۲۶۸ نماینده برای مجلس شورایملی و ۳۰نفر سناتور شرکت کنند .

باتوجه به‌آمار موجود ، وزارت کشور از مدتی پیش‌اقدام به چاپ کارت‌الکترال و دفاتر ثبت‌نام انتخاباتی کرده است . کارت های الکترال و دفاتر ثبت نام چند برابر عده رای‌دهندگان چاپ شده است تا در جریان انجام انتخابات از این بابت کمبودی پیش نیاید .

مقامات وزارت کشور امروز بمخبرنگار اطلاعات گفتند ، از دیروز ،و پس از ابلاغ فرمان ملوکانه برای شروع انتخابات دوره بیست و چهارم مجلس شورایملی و دوره هفتم مجلس سنا، وزارت کشور ارسال‌کارت های الکترال و دفاتر ثبت‌نام ،و نیز حواله اعتبارات مخصوص انجام انتخابات را آغاز کرد .

همین‌مقامات گفتند بررسی های آماری انجام شده‌بوسیله‌ماموران وزارت کشور و کارشناسان‌آمار ایران به‌این نتیجه رسیده است، عده نمایندگان دو مجلس باتوجه به‌رشد جمعیت کشور ، تغییری نخواهد کرد و ۲۶۸ نماینده برای مجلس شورایملی و ۳۰ سناتور برای اشغال کرسی های سنا باید انتخاب شوند .بهمین جهت امسال انتخابات مجلسین درهمان حوزه های انتخابیه سال ۱۳۵۰ انجام خواهد شد .

زمان‌بندی انتخابات

به گفته منابع آگاه وزارت کشور،کارشناسان این‌وزارتخانه فعالیت خود را برای زمان بندی تشریفات و مقررات انتخابات‌سال جاری آغاز کرده‌اند .

طبق قانون ، دستور شروع انتخابات باید حداقل سه ماه زودتر از تاریخ انجام‌انتخابات صادر شود تا زمان کافی برای اعلام داوطلبی از سوی کاندیدا ها، تشکیل انجمن های مرکزی‌و فرعی نظارت برانتخابات ،بررسی صلاحیت کاندیدا ها و انتشار اسامی واجدین شرایط ،اعلام مراکز وروز اخذ رای‌وسرانجام مبارزه انتخاباتی بین نامزد ها وجود داشته باشد .

برهمین اساس ، آگاهان امور انتخاباتی معتقدند دستور شروع انتخابات‌در خردادماه، وحداکثر درنیمه دوم این‌ماه، صادرخواهد شد. بهمین جهت حزب رستاخیز ملی ایران که از ۱۱ اردیبهشت رسما آغاز بکار میکند به‌اندازه کافی فرصت دارد تا کاندیداهای خود را درهر حوزه تعیین و اعلام کند.وکاندیدها نیز فرصت کافی برای پرداختن به مبارزات انتخاباتی و پیروزی خود در اختیار دارند .

هیئت بازرگانی بنگلادش درتهران

هیئت بازرگانی بنگلادش صبح امروز وارد تهران‌شد و در فرودگاه مورداستقبال چندتن از مقامات وزارت بازرگانی قرار گرفت. ریاست این هیئت رامصلح‌الدین احمدمعاون وزارت بازرگانی خارجی بنگلادش بعهده‌دارد ودرمدت یک هفته توقف در ایران مذاکرات گسترده‌ای‌با مقامات وزارت بازرگانی و بخش خصوصی ایران در زمینه های مختلف بازرگانی انجام خواهند داد.

این‌هیئت پیشنهاداتی‌برای فروش کنف . کاغذونخ ، همراه دارد ومتقابلا برای خرید کالا های ساخت‌ایران بامقامات عالیرتبه اقتصادی‌و بخش خصوصی‌ایران‌مذاکره خواهند کرد .

زنان فارغ‌التحصیل به‌خدمت رفتند

بامداد امروز در مرکزآموزش خدمات اجتماعی زنان‌مراسم قرعه کشی واعزام فارغ‌التحصیلان‌زن فوق دیپلم و دارندگان مدارک تحصیلی بالاتر (لیسانس ، فوق لیسانس و دکترا) برگزار شد .

دراین‌مراسم کلیه‌فارغ‌التحصیلان رشته های پزشکی و گروه‌های وابسته به‌آن و همچنین‌فارغ ـ التحصیلان علوم مختلفکه شامل لیسانسیه ها و فوق لیسانس و دکترای بیوشیمی ، جغرافی ، فیزیک ، شیمی ، راه وساختمان، بانکداری ، زبان ، ارتباطات اجتماعی، هنرهای زیبا، مطالعات بین‌المللی وحقوق‌و آمارشناسی، دامپزشکی، تعلیم‌تربیت ،کامپیوتر، حسابداری، روانشناسی ،اقتصاد وزیست شناسی ، علوم اداری‌و مدیریت بازرگانی و دیگر رشته ها میشوند . برای خدمت در وزارتخانه های بهداری ، رفاه اجتماعی ، کار وامور اجتماعی، امور اقتصادی و دارائی ،راه وترابری ، آموزش و پرورش ، کشاورزی، منابع طبیعی ،فرهنگ و هنر ،تعاون وامور روستاهاو وزارت جنگ اعزام شدند.

مرامنامه حزب رستاخیز ملی‌ایران

روزپنجشنبه‌درمیلیونهانسخه در اختیارمردم قرار میگیرد

مرامنامه واساسنامه حزب رستاخیز ملی ایران از روز پنجشنبه در یک حجم‌چند میلیون نسخه‌ای در سراسرکشور توزیع میشود. کمیته‌ای از جانب دبیر کل ، سیستم توزیع و همچنین نحوه توضیح آنرا به مردم‌مورد بررسی قرار داد و دستورالعملی تهیه کرد که از جانب دبیر کل ابلاغ خواهد شد .

روز پنجشنبه ابتدا متن کامل مرامنامه و اساسنامه حزب رستاخیز ملی ایران در تمام مطبوعات منتشر میشود و در روزهای بعد کتابچه در سطح بخشداری های محل بین تمام ارگان هاوسازمان های‌خصوصی ودولتی واتحادیه هاو از جانب ارگان های روستائی در سطح روستاها توزیع میگردد پیش‌بینی میشود بطور متوسط مردم‌پانزده روز فرصت دارند که مرامنامه‌و اساسنامه رادریافت واگر نظرات تکمیلی یا اصلاحی دارند به روزنامه‌های محلی و مطبوعات کشور و رادیو و تلویزیون‌در محل و مرکز بفرستند و یا مستقیما به دبیرخانه موقت در تهران ارسال دارند .

از جانب دبیر کل یک کمیته چند ده‌نفری ماموریت دارد که نظرات رسیده را بررسی کرده وهرنوع اصلاح لازم را به‌کنگره پیشنهاد کنند.

برای توضیح مرامنامه و اساسنامه از همه امکانات و اشخاص مطلع استفاده خواهد شد در سطح روستا ها سپاهیان ونمایندگان خانه های انصاف که اعضای حزب میباشند در جلسات عمومی روستائیان مرامنامه و اساسنامه را تشریح و تفسیر خواهند کرد . در سطح شهرها در سازمان های مختلف روشنفکری، کارگری ، اصناف و مجامع کارمندی مرامنامه و اساسنامه مورد بحث عمومی‌قرار خواهد گرفت . بطوریکه نقطه نظر ها و پیشنهادات تمام گروه ها گرفته شود .

آرایش تیم جوانان ایران در دیدار امروز

بعدازظهر دیروز درکادر دیدار های دومین روز هفدهمین دوره مسابقات فوتبال جوانان آسیا سه‌بازی دیگر انجام گرفت قضاوت دیدار کره شمالی و برمه که طی آن‌کره‌ایها ۱ـ۲ بپیروزی دست یافتند ، برعهده «محسن‌زمانی» داور ایرانی بود که بخوبی ازعهده‌انجام آن‌برآمد .

کره‌ایها در برابر برمه چهره‌ای جالب‌نشان دادند و موقعیت خود را رابعنوان یکی ازمدعیان عنوانهاتثبیت کردند .

فیلی‌پین در برابر بنگلادش به‌پیروزی ۰ـ۲ رسیدو هند بامالزی ۱ـ۱ مساوی شد .هند که سال پیش‌بهمراه ایران مشترکا مقام قهرمانی رابدست آورد : بابهره‌دادن یک ضربه‌پنالتی شانس بزرگی برای پیروزی را از کف داد .

امروز تیم جوانان ایران برای برگزاری اولین دیدارش با اندونزی روبرو میشود وآرایش‌تیم ایران احتمالا به این ترتیب است .

● خاکسار تهرانی ـ قشقائی ، پیروانی ، مسلمی، خبیری ، مطیعی ، نظری، قاسمپور ، عبداللهی ،بیشکار، شریفی .

حال دختر دکتر فلاح رضایتبخش نیست

حال مینوش فلاح دختر دکتر رضا فلاح رضایت‌بخش نیست و تلاش پزشکان برای‌نجات‌جان او ادامه دارد .

دختر ۱۸ ساله دکتر رضافلاح قائم‌مقام رئیس هیئت مدیره و مدیر عامل شرکت ملی نفت در امور بین‌المللی ، دوروز قبل در یک حادثه رانندگی به شدت مجروح شد و بیدرنگ به تهران کلینیک انتقال یافت .

وی هنگامیکه با اتومبیل در جاده قدیم شمیران عبور میکرد بادرختان کنار خیابان به‌شدت تصادف کرد .

حال مینوش بنابگفته مسئولان بیمارستانی کموی در آنجابستری است چندان رضایت بخش نیست واز دیروز تابه‌حال تغییری در حال او پیدا نشده است .بااین حال پزشکان بیمارستان که وضع مینوش را وخیم می‌دانند او را تحت مراقبت شدید پزشکی قرار داده‌اند .

معاون هتل «گاجره» کشته شد

کرج ـ در یك حادثه شدید رانندگی در جاده چالوس ،معاون هتل سازمان جلب سیاهان«دزین گاجره» کشته شد و سه‌نفردیگر مجروح شدند .

علی مقدم،معاون‌هتل بااتومبیل «ب. ام.و» شماره ۴۷۱۷٫۲۳۸ از جاده چالوس میگذشت که با کامیون شماره ۱۶۲۲۹ شیرازبه رانندگی فضل‌الله میر آبادی تصادف کرد.شدت تصادف بحدی بود که علی مقدم در دم کشته شدو سه سرنشین دیگر اتومبیل باسامی علی برومند، حمیدوایران کازرونی مجروح شدند و باانتقال به بیمارستان مهر تهران بستری گردیدند .

۵ روستائی بضرب گلوله کشته شدند

در نزاع بین دو طایفه ساکن روستای «مایان» قزوین ۵ نفربه ضرب‌گلوله کشته شدند .

بموجب گزارش خبرنگار ما در قزوین نزاع بعلت اختلافات ملکی و مال‌الاجاره در این روستا که در ۵۰ کیلو متری جنوب غربی پاسگاه «کوهین» قفقازان قزوین واقع است رخ داد .و ضمن تیراندازی ۲ گروه از روستائیان با تفنك شکاری ۳ نفر در محل حادثه کشته شدند و دو نفردیگر که زخمهای عمیق برداشته بودند به بیمارستان انتقال یافتند .

ازدر حسن بیکی یکی از قربانیان نزاع‌در یکی ازبیمارستان های تهران درگذشت .

۴ نفر مقتول دیگر این‌نزاع عبارت بودند از : نجف کاظمی ، نجفعلی ، نورالله و محمد علی حسن بیکی هم اکنون هشت نفر از اهالی باتهام شرکت در نزاع منجر به قتل دستگیر شده‌اند .

حقوق دوره آموزش نظامی دانشجویان‌ودانش آموزان‌افزایش‌یافت

حقوق ماهانه مدت آموزش نظامی خدمت وظیفه دانشجویان و دانش آموزان‌و کلیه محصلینی که در مراکز آموزشی ارتش شاهنشاهی، ژاندارمری وشهربانی کشور تحصیل می کنند افزایش خواهد یافت .

لایحه اصلاحی ماده ٤قانون حقوق و مزایای پرسنل نیروهای مسلح شاهنشاهی از طرف دولت برای تصویب تقدیم مجلسین‌شد. افزایش حقوق محصلین مراکز آموزشی‌از تاریخ ۱٫۶٫۱۳۵۳قابل پرداخت است .

متن لایحه که میزان حقوق و مزایای جدیدگروههای فوق‌الذکر را نیز تعیین کرده بشرح زیر است :

ماده واحده ـ ماده ٤ قانون حقوق و مزایای پرسنل نیروهای مسلح شاهنشاهی بشرح زیر اصلاح میگردد .

ماده ٤ـ حقوق محصلینی که در مراکزآموزشی‌ارتش‌شاهنشاهی تحصیل مینمایندبشرح زیرتعیین و از تاریخ ۱۰٫۶٫۱۳۵۳ قابل پرداخت است :

الف‌ـدانش آموزان آموزشگاه های درجه داری که باگواهینامه پایان دوره ابتدائی پذیرفته شده یا میشوند پنج هزار ریال .

ب‌ـدانش‌آموزان‌آموزشگاههای درجه داری که با گواهینامه‌پایان دوره راهنمائی یا پایان دوره‌اول متوسطه پذیرفته شده یا میشوند ششهزار و پانصد ریال .

پ‌ـ دانش آموزان سال اول دبیرستان نظام سه هزار ریال

ت‌ـ دانش آموزان سال دوم دبیرستان نظام چهار هزار ریال.

ث‌ـ دانش آموزان سال سوم دبیرستان نظام پنجهزار ریال .

ج‌ـ دانش آموزان سال چهارم دبیرستان نظام ششهزار ریال .

چ ـ هنرجویان آموزشگاه همافری هشتهزار ریال .

ح‌ـ دانشجویان آموزشگاه افسری هشتهزار ریال .

خ‌ـ دانشجویان‌سال‌اول‌دانشکده افسری نه هزار ریال

د ـ دانشجویان سال دوم دانشکده افسری ده هزار ریال .

ذ‌ـ دانشجویان‌سال‌سوم‌دانشکده افسری یازده هزار ریال .

تبصره ۱ـازتاریخ۱۴٫۹٫۱۳۵۳ حقوق محصلین مراکز آموزشی ژاندارمری و شهربانی کشور در هرمورد بمیزان۷۵٪حقوق‌محصلین مشابه در مراکز آموزشی ارتش شاهنشاهی قابل پرداخت میباشد و آموزشگاههای‌پاسبانی‌شهربانی ازلحاظ‌این ماده‌دررديف‌آموزشگاه های درجه‌داری ارتش محسوب‌می‌شوند .

تبصره ۲ـ نیرو های مسلح شاهنشاهی مجازند مبالغ مشروحه زیر را به آنعده از دانش‌آموزان سایر دبیرستانهای کشور نیز که بمنظور خدمت در نیرو های مسلح شاهنشاهی انتخاب میشوند با اخذ تعهد لازم بعنوان کمك هزینه تحصیلی پرداخت نمایند .

الف‌ـ دانش آموزان سال او یکهزار وپانصد ریال .

ب‌ـ دانش آموزان سال دوم دو هزار ریال .

پ‌ـ دانش آموزان سال سوم دو هزار و دویست وپنجاه ریال .

ت‌ـ دانش آموزان سال چهارم دو هزار وپانصد ریال .

تبصره ۳ـ محصلین وظیفه در مدت آموزش بشرح زیر حقوق ماهانه دریافت مینمایند .

الف ـ دانشجویان وظیفه در مدت آموزش مقدماتی و دانش آموزان وظیفه دو هزار ریال .

ب ـ دانشجویان وظیفه‌درمدت آموزش تخصصی دو هزار وپانصد ریال .

اولین گروه پزشکان هندی اردیبهشت‌به ایران می‌آیند

اولین گروه پزشکان هندی‌و فیلی‌پینی که به استخدام ایران درآمده‌اند،درنیمه دوم‌اردیبهشت وارد ایران میشوند .

مجموعا۳۱۷۹ پزشک عمومی متخصص،دندانپزشک ، پرستار و ماما از کشور های هند و فیلی‌پین به استخدام ایران در میایند .

سخنگوی وزارت کار امروز اعلام کرد : براساس پروتکل و تفاهم نامه‌ای که بین دولت شاهنشاهی ایران و دولتین هندوستان و فیلیپین امضاء و مبادله شده ، افراد مورد نیاز بازار کار ایران در رشته های شغلی‌پزشکی‌اعم‌از پزشک‌عمومی ومتخصص‌ورشته‌های پیراپزشکی برای‌مصاحبه‌نهائی‌آماده‌شده‌اند.

باین منظور شب گذشته دکتر فریدون‌ناصری معاون وزارت‌کار وامور اجتماعی در راس‌هیاتی مرکب از نمایندگان وزارتخانه های بهداری ، رفاه اجتماعی ، علوم و آموزش عالی ، سازمان برنامه و بودجه ، جمعیت شیرو خورشید سرخ ایران و سازمان شاهنشاهی خدمات اجتماعی به دهلی نو عزیمت کردند تا ترتیب اعزام این افراد را به ایران بدهند .

سازمان های مزبور تاکنون بیش از سه هزار محل خالی شغل‌رابشرح‌زیر اعلام کرده‌اند.

پزشک متخصص ۵۰۶ نفر ، پزشک عمومی ۱۲۲۰ نفر ، دندانپزشک ۱٤۰ نفر ، مربی پرستاری‌وپرستار و ماما ۱۰۸۰ نفر، تکنیسین‌های پزشکی ۲۳۰ نفر . این عده از دو کشور نامبرده تامین خواهند شد .

نماینده وزارت علوم مدارک این عده را در محل ارزشیابی خواهد کرد و وزارت کار و اموراجتماعی ترتیبی خواهدداد تا این افراد بلافاصله پس از انتخاب ازطریق نمایندگی های شاهنشاهی روادید ورود با حق کار دریافت کنند .

قیمت خانه وآپارتمان بالا رفته است

دهها‌بنگاه معاملات ملکی،در داخل محدوده تهران تعطیل شده ومغازه هاتبدیل به کسب وکاری دیگر شده است .این مطلب راامروز چند نفر از بنگاه‌داران اعلام کردند.

این طبقه که خبر دیروز اطلاعات را درباره رکود کامل معاملات اراضی گرج خوانده بودند ، اظهار عقیده کردند پس ازتقدیم لایحه معاملات‌زمین رکودمعاملات نه تنها دراراضی خارج ازمحدوده ، بلکه‌روی اراضی داخل محدوده نیز بشدت بوجود آمده است .

آقای کوشان مدیر بنگاه کوشان گفت : درحال حاضر بنگاهها ، معاملات پراکنده‌ای روی‌خانه‌های‌قدیمی ویابعبارتی دیگر کلنگی وخانه های‌نوساز انجام میدهند .

فروش آپارتمان اکثرابدون واسطه صورت‌میگیردوصاحبان آپارتمانها بانصب یک تابلوو یاپارچه درمحل آپارتمان‌ودادن شماره تلفن ویاآدرس ،راسا ساختمان های خود را می فروشند.

معاملات اراضی در داخل محدوده تقریبا راکد است ، زیرا هرخریدار زمین تصور میکند با اجرای لایحه جدید، قیمت زمین‌احتمالاکاهش‌خواهد یافت ، درحالیکه فروشنده در حال‌حاضر اغلب حاضر به ارزانترفروختن‌زمین‌خودنیست.

★ عامل مهم گرانی

این واسطه اظهار عقیده کرد که گران شدن بی حساب زمین وخانه‌علاوه برتمام‌عوامل که مورد بحث قرار میگیردبه یک عامل‌مهم دیگر ارتباط‌دارد وآن نقش واسطه‌ها نیست که بابسازو بفروشها و زمین‌بازان سابق درارتباط بودند وقیمت ها را هر روز بالا میبردند.

وی گفت هم اکنون چهارهزار بنگاه معاملات ملکی در تهران وجود دارد که برخلاف قانون، پروانه دلالی از اداره ثبت‌اسناد دریافت نداشته‌اند و فقط پروانه کسب از اتاق اصناف گرفته‌اند . بسیاری از همین بنگاه هاهستند که بدون توجه به وظیفه‌مهم و حساس خود ، قیمت ها را بالا میبرند .

وی گفت : تعداد بنگاه هائی که پروانه قانونی دارند از ٤۰۰ الی ۵۰۰ واحد تجاوز نمی‌کند. یکی دیگر از مدیران بنگاه های معاملات ملکی گفت : نیاز شدید مردم بمسکن‌و همینطورافزایش درآمد گروه های مختلف باعث شده است که‌قیمت خانه‌و آپارتمان تصنعی بالا برود . وی گفت : پس از رکود معاملات زمین‌بسیاری از زمین بازان به کار ساختن و فروختن روی آورده‌اند و سود های کلان گذشته را در کارجدید جستجو می کنند .

مدیر یک بنگاه معاملات‌ملکی‌در شمیران تاکید کرد :

که ظرف ماه های اخیر قیمت‌خانه و آپارتمان بحدی افزایش یافته است که بدبین‌ترین افراد پیش‌بینی آنرا نمی کرده‌اند ، بطور مثل خانه‌ای که در شمیران در اواخر بهمن ماه گذشته یک میلیون و یکصد هزار تومان معامله میشد، با پنجاه ، شصت هزار تومان خرج اضافی،اکنون از یک‌میلیون وششصد هزار تومان کمتر به فروش نمیرود .

وقتی یک به یک ارزش زمین، ساختمان ، آب و برق و دیگر تاسیسات را محاسبه کنیم قیمت این خانه از نهصد هزار تومان تجاوز نمی کند ولی مالک هیچ استدلالی را نمی پذیرد و می‌گوید « همین‌که‌هست ،میخواهید بخرید و نمی خواهید نخرید.»

خبرهای کوتاه

شرفیابی نایب‌نخست‌وزیر چین به حضور اعلیحضرتین

شاهنشاه آریامهر و علیاحضرت شهبانو امروز آقای‌لی‌هسین‌نین نایب نخست وزیر جمهوری خلق چین رادر کاخ نیاوران بحضور پذیرفتنددراین‌شرفیابی آقای‌هویدانخست وزیرحضور داشت . نایب نخست وزیر جمهوری خلق‌چین‌ناهار را در پیشگاه اعلیحضرتین صرف کرد وقبل از ناهار مذاکراتی در زمینه روابطدو کشور صورت گرفت.

گشایش سمپوزیوم

والاحضرت شاهپور عبدالرضا ریاست‌عالیشورایعالی حفاظت محیط‌زیست‌بامداد فرداا‌ولین سمپوزیوم سازمان جهانی حفظ محیط زیست شرکت های بین‌المللی نفت «پیکا» را افتتاح میفرمایند . جلسات‌این سمینار که با شرکت عده‌ای از شخصیت ها و نمایندگان و کارشناسان برجسته جهانی تشکیل خواهد شد بمدت سه روز ادامه خواهد یافت .

بازگشت رئیس سنا از اروپا

آقای مهندس شریف امامی رئیس مجلس سنا که پس از پایان مراسم سلام روز دوم فروردین به اروپا رفته بود ، دیشب بتهران بازگشت .

بازگشت شهردار

غلامرضا نیك‌پی شهردارتهران دیشب از سفر اروپا به تهران بازگشت شهردار پیش از عید همراه رئیس‌انجمن‌شهربه‌کشور های شوروی ،انگلیس و یوگسلاوی سفر کرده بود . دکتر نیك‌پی‌در کشور انگلیس از طرح‌ساختمان عباس‌آباد که بوسیله شهرسازان این کشور طراحی میشوددیدن کرده‌است.

اولین‌سفیر ویتنام‌شمالی امشب‌وارد میشود

اولین سفیر جمهوری دموکراتیک خلق‌ویتنام (ویتنام شمالی) در دربار شاهنشاهی «نگوین‌مان‌کام» امشب به‌تهران وارد خواهد شد .

بلیت مسافرت هوائی تهران ـ توکیو ارزان شد

بلیت مسافرت هوائی از تهران به توکیو بصورت دسته جمعی۱۶۰۰تومان ارزان شد. شرکت هواپیمائی ملی ایران نیز از روزدوازدهم فروردین‌ـ این تقلیل نرخ را رعایت کرده است کاهش قیمت بلیت مسافربری هوائی «گروهی » به منطقه آسیای جنوب‌شرقی، به تصویب «یاتا» اتحادیه حمل‌و نقل هوائی که در سنگاپور تشکیل شده بود ،به مرحله اجرا درآمده است .

سخنگوی هما گفت کاهش بلیت مسافرت هوائی به آسیای جنوب شرقی به پیشنهاد شرکت هواپیمائی ملی ایران بوده است .

تحقیق درباره نقش‌زن در محیط زیست

بنا بدرخواست سازمان‌زنان ایران و بمناسبت « سال زن» یک تحقیق جامع‌در مورد نقش زن در محیط زیست انجام می شود . اجرای این برنامه که با همکاری‌سازمان حفاظت‌محیط زیست‌انجام میشود تحت‌نظارت خانم فرمانفرمائیان انجام می‌گیرد . تحقیق به مدت سه ماه در تهران و ۵۰ شهر و ٤۰ روستا انجام میشودو گزارش نهائی تسلیم سازمان زنان‌ایران خواهد شد .

سناتورجاویتس‌شرفیاب شد

شاهنشاه آریامهر دیروز سناتور آمریکائی « جلویتس» را بحضور پذیرفتند . دراین شرفیابی که در کاخ نیاوران صورت گرفت ، سفیر آمریکا در دربار شاهنشاهی نیزافتخار حضور داشت .

بازگشت والاحضرت شاهدخت اشرف

والاحضرت‌شاهدخت اشرف پهلوی دیروز از سفر آمریکا و اروپا به تهران بازگشتند.

والاحضرت بمنظور شرکت در کمیته‌مشورتی کنفرانس‌بین‌ـ المللی سال زن که درنیویورک تشکیل شد به امریکا سفرکرده بودند . والاحضرت در این کنفرانس باتفاق آراء بریاست کمیته مشورتی کنفرانس بین‌ـ المللی سال زن انتخاب شدندو کمیته تحت راهنمائی معظمها برنامه کنفرانس بین‌المللی‌سال زن را که امسال در مکزیکوـ سیتی تشکیل خواهد شدتنظیم کرد .

والاحضرت قبل از عزیمت به امریکا چند روز در پاریس توقف کردند و از طرف آقای ژاکشیراکنخست وزیرفرانسه و آقای‌دگارفور رئیس مجلس ملی آن کشوربه افتخارمعظمها ضیافت هائی ترتیب داده شد. والاحضرت شاهدخت‌اشرف پهلوی در نیویورک نطق های مهمی درباره استیفای هرچه‌بیشتر حقوق‌زنان سراسر جهان بویژه کشور های در حال‌توسعه‌و توسعه نیافته‌ایراد کردندو خواستار برابری‌و اقعی حقوق زنان با مردان‌شدند.

وزیر خارجه به کویت میرود

روزنامه های الحیات والیوم چاپ بیروت گزارش دادند که آقای خلعتبری وزیر امورخارجه ایران بزودی از کویت دیدن خواهد کرد.روزنامه های‌مذکور تاریخ این بازدید را روز ۱۵ آوریل (۲۶ فروردین) ذکر کرده‌اند .

سفیر جدید برزیل آمد

دیشب «بی‌تین‌کورت» سفیر جدید برزیل‌در دربارشاهنشاهی با هواپیما وارد تهران شدو در فرودگاه‌مهرآباد توسط تنی چند از مقامات وزارت امور خارجه و نمایندگان

بزرگترین دریاچهٔ دنیا، اقیانوس اطلس است!

مضحک، اما غم‌انگیز: جوابهایی که دیپلمه‌های ما به‌سئوالات ساده‌داده‌اند!

شگفت‌انگیز ، باورنکردنی، تکان دهنده ورنج‌آور است : رنج‌آور است‌که یك دارنده مدرك دیپلم متوسطه در پاسخ این سئوال « نویسنده کتاب مثنوی مونوی کیست ؟ »پاسخ دهد : «شمس تبریزی است »، تکان دهنده است که ۸۹درصد از دیپلمه های حاضر در یك جلسه امتحانی ندانند«زردکوه» درکدام استان ایران واقع است.

اما این یك واقعیت غیرقابل انکار است. یك واقعیت غیر قابل انکارو هشدار دهنده!

بررسی آماری از پاسخ هائی که ۴۳۶ دیپلمه داوطلب استخدام در یك وزارتخانه به سئوالات امتحانی داده‌اند ، نشان دهنده سطح دانش‌ناچیز ـویا بهتر است بگوئیم بـی سوادی ـدیپلمه های ماست.

ماجرای این آزمون ، بدین قرار است:

وزارت تعاون وامور روستا ها دراسفند ماه ۱۳۵۳ برای استخدام ۸۰دیپلمه جهت‌تصدی مشاغل ساده اداری ،از ۴۳۶ نفری‌که داوطلب استخدام در این وزارتخانه بودند ، یك امتحان معلومات عمومی کرد. بعد آقای یدالله نیازمند‌مدیر کل تشکیلات وروشهای وزارت تعاون و امور روستا ها ـپاسخ های داده شده بوسیله‌داوطلبان رابررسی کرد. حاصل ایـن بررسی چیزی اسف‌انگیز بود و فصلی تازه بر کتاب‌بیسوادی دیپلمه های ما افزود.

ما متن سئوالات ، پاسخ‌های غلط نوشته شده و نیز عده‌ای راکه بواسطه براطلاعی بـه سئوالات پاسخ نداده‌اند در قسمت اول گزارش می‌آوریم . پاسخ صحیح همه سئوالات نیز به‌ترتیب دربخش آخر چاپ شده‌است . این وضع فرصت میدهد تا شما از میزان‌آگاهی و معلومات فرزندان‌و اطرافیان خود،باطرح همین سئوالات و سپس سنجش پاسخهای داده شده باپاسخ های مندرج در قسمت آخر گزارش ، مطلع شوید.

البته از درج این گزارش دیپلمه های ما بی سوادند ؟ هدفی اساسی‌تر داریم . هدف‌ما طرح این سئوال است که چرا آیا نقص در سیستم آموزش و پرورش مابوده ، آیا معلمان ما دقیق و سخت‌گیر نیستند ، یا عاملی دیگر که برایمان‌ناشناخته مانده، باعث بی‌سواد بارآمدن محصلین ماشده است؟

از همه صاحب نظران‌انتظار داریم نظریه‌های خودرا دراین باره برای چاپ در روزنامه بفرستند واگر این نظریه ها توام با ارائه طریق نیز باشدما رابیشتر سپاسگزارشان خواهد کرد.

سئوال ۱

ـمرکز استان گیلان را بنویسید:

پاسخها :

یك‌نفر جواب نداده است‌ـ ۳ نفرساری و۳نفر دیگر گیلان را مرکز استان گیلان نوشته‌اند ، یکنفرهم مرکز گیلان را استان یکم می‌داند.

نتیجه :۸ درصد دیپلمه های‌ما نمی دانندمرکزاستان گیلان کدام شهر است.

سئوال ۲

مرکز استان خوزستان را بنویسید:

پاسخها:

۷نفر پاسخ نداده‌اند ـ۳ نفر آبادان، چهار نفراستان‌خوزستان، یك‌نفر زاهدان ،یك‌نفر رشت ، یك‌نفر سنندج، یك‌نفر کهکیلویه، یکنفر فارس و یکنفرهمسیستان وبلوچستان‌رامرکزاستان‌خوزستان نوشته‌اند . یك‌نفرنیز استان‌ششم رامرکز استان خوزستان می‌داند.

نتیجه: ۲۱ درصد دیپلمه ها نام مرکز استان خوزستان را نمی‌دانسته‌اند.

سئوال ۳

مرکز استان مازندران را بنویسید :

پاسخهای غلط :

۳نفر جواب نداده‌اند ـ۵ نفر رشت‌و ۵نفر مازندران را مرکز استان مازندران می‌دانند ، یك نفر بابلسر ، ۲نفر گیلان ، یك نفر بوشهر ،دیگری بندرپهلوی وبالاخره یك‌نفر استان دوم را مرکز مازندران نوشته‌اند.

نتیجه: ۳۰ درصد دیپلمه های ما مرکز استان مازندران را نمی شناسند.

سئوال ۴

مرکز استان‌فارس رابنویسید:

پاسخهای غلط :

۴نفر پاسخ نداده‌اند ـ یك‌نفر همدان ـ۳نفر کرمان و یك‌نفر هم استان هفتم رامرکز استان فارس معرفی کرده‌اند.

نتیجه : ۹ درصد نمی‌دانسته‌اند مرکز فارس چه‌نام دارد.

سئوال ۵

مرکز استان آذربایجان‌غربی رابنویسید:

پاسخهای غلط:

بدون جواب ۴نفر ـ۵نفرتبریز وانوشته‌اند ـیك‌نفر میانه ـ یك نفر مهاباد ویکنفر اردبیل و یك نفر هم استان سوم‌را نوشته‌اند.

نتیجه : هیجده درصد دیپلمه ها پاسخ غلط داده‌اند.

سئوال ۶

ـمرکز استان ساحلی را بنویسید :

پاسخهای غلط

بدون پاسخ ۱۶نفر ، زاهدان ۱ نفر، شوشتر ۱نفر ،بوشهر ۴نفر، خلیج‌فارس ۱نفر، بندرلنگه ۱نفر، بویراحمد ۱نفر ،رامسر ۱نفر ، گیلان ۱نفر ،آبادان ۶نفر ، سیستان وبلوچستان ۱نفر، خارك ۱نفر ،بندر پهلوی ۹نفر،همدان ۱ نفر، اهواز ۱نفر، استان‌یازدهم ۱نفر ،فارس ۱نفر.

نتیجه :۳۵ درصد دیپلمه ها پاسخ غلط داده‌اند.

سئوال ۷

مرکز استان خراسان را بنویسید :

پاسخهای غلط :

سه‌نفر نوشته‌اند خراسان و یك‌نفر جواب داده «هشتم».

نتیجه ۱۴ درصد پاسخها غلط بوده‌است .

سئوال ۸

مرکز استان اصفهان رابنویسید:

پاسخهای غلط :

۵نفر پاسخ نداده‌اند ،یك‌نفر فارس ، یك‌نفر «کوه‌کولیه »، یك نفر یزد ویك‌نفر استان هفتم را مرکز استان اصفهان نوشته‌اند.

نتیجه :۹ درصددیپلمه هاپاسخ غلط داده‌اند.

سئوال ۹

مرکز استان کرمانشاهان را بنویسید

پاسخهای غلط

دو نفر پاسخ نداده‌اند ـ یکنفر کرمان ، یکنفر همدان ، ۶ نفر کرمانشاهان ، یک نفر ایلام ، نه نفر سنندج ، یک نفر خـرم‌آباد، یک نفر کردستان‌و یک نفراستان پنجم را مرکز استان‌کرمانشاهان می‌داند .

نتیجه : ۲۳ درصد پاسخ ها غلط است

سئوال ۱۰

مرکز استان مرکزی را بنویسید

پاسخهای غلط

یک نفر پاسخ نداده است

نتیجه ۱ درصد پاسخ‌ها غلط بوده است

دنادر هندوستان است

سئوال ۱۱

قله «دنا» در کدام استان‌است؟

پاسخهای غلط

۱۹ نفر پاسخ نداده‌اند ـ سه‌نفر خراسان ، هفت نفر همدان ، یک نفر یزد ، یک نفر گیلان ، سه نفر تهران ، چهار نفـر آذربایجان ، یک نفر ترکیه ، یک نفر استان دوم ، یکنفراصفهان، یک نفر استان یکم ، یک نفـر الوند ، یک نفر تبریز ، یک نفـر هندوستان و یک نفر رضائیه‌را نوشته‌اند .

نتیجه : ۴۸ درصد دیپلمه ها نمی‌دانند قله دنا در کجا واقـع است .

سئوال ۱۲

کوه هزار مسجد در کدام‌استان است

پاسخهای غلط

۲ نفر پاسخ نداده‌اند ـ بقیه پاسخ‌های غلط باین شرح است: مازندران یکنفر، خوزستان‌چهار نفر ، همدان سه نفر ، بابلسر یکنفر ، آذربایجان چهار نفر ، مسجد سلیمان یک نفر ، اصفهان دو نفر ، فارس دو نفر،سیستان و بلوچستان یک نفر

نتیجه : ۲۴ درصد پاسخ غلط داده‌اند

سئوال ۱۳

کوه سبلان در کدام استان است ؟

پاسخهای غلط

بدون جواب پنج نفر ـمازندران ۲ ـگیلان۱ ـ فارس۵ ـ سیستان و بلوچستان ۳ ـ آذربایجان‌غربی ۵ ـ همدان ۱ ـ خوزستان ۱ ـ مشهد ۱ نفر

نتیجه : ۲۴درصد دیپلمه هـا پاسخ غلط داده‌اند

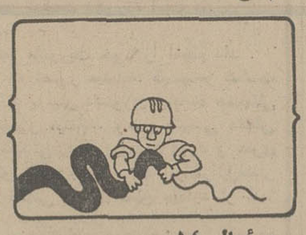

سئوال ۱۴

قافلانکوه در کدام استان است؟

پاسخ‌های غلط :

بدون پاسخ ۳۶ـ همدان ۲ ـ کرمانشاهان ۹ ـ سنندج ۱ ـ مازندران ۴ ـ آذربایجان غربی ۱۴ ـ کردستان ۶ ـ ساحلی ۱ـ لرستان ۱ ـ کرمان ۴ ـ شیراز۱ ـ استان مرکزی ۱ ـ مراغه ۲ـ تبریز ۳ ـ بختیاری ۱ ـ یزد ۱ـ خراسان۱ ـ سیستان وبلوچستان ۱ نفر

نتیجه : ۸۹ درصد دیپلمه هـا نمیدانند قافلانکوه در کجا است

سئوال ۱۵

زردکوه در کدام منطقه است

پاسخ‌های غلط :

بدون جواب ۲۱ ـ یزد ۱۱ ، مازندران ۲ ، کردستان ۴ ، ارسباران ۲ ، تهران ۲ ، فارس ۱۴ ، خراسان ۷ ، کهکیلویه ۳، کرمان ۲ ، کاشان ۲ ، دماوند۱، اصفهان۷ ، لرستان۳ ،آذربایجان ۴ ، مازندران ۱ ، استان‌مرکزی ۱ و کرمانشاهان ۳ نفر

نتیجه: ۸۹درصد شرکت‌کنندگان در امتحان جای زردکوه را نمیدانستند .

فردوسی و انوشیروان عادل !

سئوال ۱۶

فردوسی در عهد کدام پادشاه زیسته است

پاسخ‌های غلط :

بدون جواب ۱۹ نفر ـ ساسانیان ۱ نفر ، غزنوی ۳ نفر، ملکشاه سلجوقی یکنفر ، ناصرالدین‌شاه ۳ نفر ، امیرنصر سامانی یکنفر، نادرشاه یکنفر ، شاه اسمعیـل صفوی یکنفر ، شاه‌سلطان‌حسین یکنفر ، مسعود غزنوی دو نفر ، سلطان سنجر یکنفر ، سامانیان دو نفر ، سلطان محمودخوارزمی ۲ نفر ، انوشیروان ۱ نفر ، سلجوقیان یک نفر، سلطان‌محمود سامانیان یکنفر ، هلاکوخان یک نفر ، جلال‌الدین غزنوی یکنفر، هخامنشی یکنفر.

نتیجه : ۴۴ درصد پاسخها غلط است

سئوال ۱۷

قاآنی در زمان کدام پـادشاه میزیسته است ؟

پاسخهای غلط :

بدون پاسخ ۶۶ نفر ـ اتابکیان ۱ ، اکبرشاه ۱ ، فتحعلی‌شاه ۱، انوشیروان ۱ ، سلجوقیان ۲ ، قاجاریه ۵ ، آغا محمدخان ۲ ، مظفرالدینشاه ۱ ، خوارزمشاهیان ۱ ، صفویان ۱ ، سلطان سنجر۱ و ناصرخسرو ۱ نفر

نتیجه : ۸۴ درصد پاسخ غلط داده‌اند .

سئوال ۱۸

سعدی در عهد کدام پـادشاه میزیسته است ؟

پاسخهای غلط :

بلاجواب ۴۲ ـ سلجوقیان ۲ ، مغول ۵ ، صفویه۳ ، معزاسلطان ۱ قاجار ۲ ، خوارزمشاهیان ۲، انوشیروان او آل زیار ۵ نفر

نتیجه : ۶۳ درصد پاسخ غلط داده‌اند .

سئوال ۱۹

دقیقی به زمان کدام سلسله میزیسته است

پاسخهای غلط

بدون جواب ۴۸ ـ سلطان‌سنجر ۳ ، دوره غزنوی ۱۸ ، ساسانی ۳ ، نادرشاه ۲ ، صفویه ۲ و متفرقه ۳ نفر

نتیجه : ۸ درصد دیپلمه‌ها نمیدانسته‌اند دقیقی در زمان‌کدام پادشاه زندگی میکرده است

سئوال ۲۰

رودکی در عهد کدام سلسله زندگی میکرده است

پاسخهای غلط :

بلاجواب ۴۰ ـ ساسانیان ۹ ، قاجاریه و زندیه ۲ ، سلجوقیان ۸ ، صفویه ۲ و متفرقه ۳ نفر

نتیجه : ۵۴ درصد دیپلمه‌ها از تاریخ زندگی شاعر مشهور، چون رودکی بی‌اطلاعند .

سئوال ۲۱

نویسنده کتاب المعجم‌فی‌معاییر اشعارالعجم کیست ؟

پاسخهای غلط

بدون پاسخ ۵۹ نفر ـ ابوریحان ۲ ، محمد عوفی ۲ ، بوعلی‌سینا ۳ و افراد مختلف ۱۹ نفر

نتیجه: ۸۶ درصد پاسخها غلط است

سئوال ۲۲

نویسنده کتاب بوستان کیست

پاسخ‌های غلط

بلاجواب ۶ ـ فردوسی ۱ و ابوریحان یک نفر

نتیجه: ۸ درصدنویسنده‌بوستان را نمی‌شناسند

سئوال ۲۳

کتاب سیرحکمت در اروپا از کیست

پاسخ‌های غلط

بدون جواب ۵۷ نفر ـ صادق هدایت ۳ ، دهخدا ۶ ، ابن‌سینا ۲ ، متفرقه ۱۱ نفر

نتیجه : ۷۹ درصد دیپلمه‌ها نویسنده این کتاب را نمی‌شناسند

سئوال ۲۴

نویسنده کتاب مثنوی مولـوی کیست ؟

پاسخ‌های غلط :

بدون جواب ۷ ـ شمس تبریزی ۴ و متفرقه ۲ نفر

سئوال ۲۵

نویسنده کتاب بینوایان کیست

پاسخ‌های غلط :

بدون پاسخ ۸ ـ شکسپیر ۲ ، ژان‌والژان ۲ و متفرقه ۴

نتیجه : ۱۶ درصد پاسخ هـا غلط بوده است

سئوال ۲۶

دوازده اصل انقلاب رابنویسید:

پاسخ‌های غلط

الف ـ الغاء رژیم ارباب‌ورعیتی: بدون جواب ۹ نفر یعنی ۹درصد ندانسته‌اند .

ب ـ ملی‌کردن جنگلها ومراتع : بدون جواب ۵ نفر

پ ـ ملی‌کردن‌آبهای‌کشورومراتع بدون جواب ۳۱ نفر

ت ـ ایجادسپاه ترویج‌وآبادانی: بدون جواب ۶ نفر

ث ـ ایجاد سپاه بهداشت : بدون جواب ۶ نفر

ج ـ ایجاد سپاه دانش: بدون پاسخ ۳ نفر

چ ـ سهیم شدن کارگران در سود کارخانه‌ها : بدون جواب ۱۵ نفر

ح ـ فروش سهام کارخانه‌های دولتی : بدون جواب ۶۱ نفر

خ ـ تشکیل خانه‌های انصافـو شوراهای داوری : بدون جواب ۴۲ نفر

د ـ انقلاب اداری و آموزشی: بدون جواب ۴۰ نفر

ذ ـ اصلاح قانون انتخابات : بدون جواب ۳۹ نفر

ر ـ نوسازی شهر و روستا : بدون جواب ۷۸ نفر

عراق درکجاست ؟

سئوال ۲۷

کشور عراق در کجای قـاره آسیا قرار دارد ؟

پاسخ‌های غلط :

بدون پاسخ ۹ ـ شرق آسیا ۹، شمال ۴ ، غرب ۱۸ ، جنـوب شرقی ۳ ، خاورمیانه ۵ ،آسیای مرکزی ۱ ، نیمکره شمالی ۱ ، همسایه ایران ۲ ، شمال شرقی ۲ ، شمال غربی ۵ و پاسخهای بی‌ربط ۷ نفر

نتیجه : ۷۹ درصد دیپلمه‌ها موقعیت جغرافیائی عـراق را نمی‌دانسته‌اند .

سئوال ۲۸

مسابقات آسیائی در سال۱۳۵۳ در کدامیک از شهرهای دنیـا انجام شد ؟

پاسخ های غلط ۹ ، بـدون جواب ۲ نفر

نتیجه : ۱۱ درصد دیپلمه‌ها از مهمترین واقعه ورزشی سال کشورشان بی‌اطلاع بودند .

سئوال ۲۹

ارتفاع قله دماوند چند متـر است ؟

پاسخ‌های غلط :

بدون جواب ۸ ، ارقام غلط ۵۵

نتیجه: ۶۳ درصدنمیدانندارتفاع مشهورترین کوه کشورشان چقدر است

سئوال ۳۰

بزرگترین دریاچه روی زمین را بنویسید ؟

پاسخ‌های غلط :

بلاجواب ۹ ، رضائیه ۵ ،سنگال ۱ ، هامون ۱ ، دریاچه‌بحرخزر ۱ ، آرژانتین ۱ ، اقیانوس‌اطلس ۱ ، ولگا ۱ ، ویکتوریا ۱ نفر

نتیجه : ۲۱ درصدپاسخ‌ها غلط است .

سئوال ۳۱

بیمه چیست و منظور از شخص ثالث در بیمه کیست

پاسخهای غلط :

بدون پاسخ ۱۲ نفر ، پاسخ‌های غلط ۶۲

نتیجه : ۷۴ درصد پاسخ هـا غلط است

سئوال ۳۲

دبیرستان دارالفنون بدستور چه کسی تاسیس شده است ؟

پاسخهای غلط :

بدون جواب ۴ ، رضاشاه‌کبیر ۵ ، شاه عباس۲ ، ناصرالدین‌شاه و غیره ۲

نتیجه : ۱۳درصد پاسخ غلط داده‌اند .

سئوال ۳۳

پادشاهان قاجاریه را بنویسید :

پاسخ‌های غلط :

۱۳ نفر هیچ نامی ننوشته‌اند ، ۸ نفر ۱ پادشاه ، ۱۱ نفر ۲ پادشاه ، ۱۲ نفر ۳ پادشاه ، ۱۴ نفر نام چهار پادشاه ، ۱۷ نفر ۵ پادشاه ، ۱۰ نفر نام ۶ پادشاه و ۱۴ نفر نام ۷ پادشاه را که عبارت از آقامحمدخان ـ محمدشاه‌ـفتحعلی‌شاه، ناصرالدین شاه مظفرالدین شاه ، محمد علی شاه و احمد شاه است نوشته‌اند.

نتیجه : جالب آنست که‌بعضی لطفعلی‌خان زند، میرزا تقی‌خان امیرکبیر ، کریمخان‌زند ، شاه سلطان حسین صفوی را همجزو پادشاهان سلسله قاجـاریـه نوشته‌اند !

سئوال ۳۴

پنج رودخانه بزرگ ایران را بنویسید

پاسخ‌های غلط :

۱ نفر ننوشته ، ۱نفریک‌جواب، ۷ نفر ۲ نام ، ۱۱ نفر ۳رودخانه، ۱۴ نفر نام چهار رودخانه ، ۶۶ نفر پنج رودخانه را نام برده‌اند.

نتیجه : متاسفانه در بین‌یکصد جواب نام رودخانه‌های می سی سی بی ، سن ، رن ، آمازون ، نیل ، ودریاچه‌های هامون ،خزر، رضائیه ، و بختگان و مردان گاوخونی بعنوان رودخانه هـای بزرگ ایران نوشته شده است.

سئوال ۳۵

اولین قرارداد استخراج نفت‌را چه کسی با دولت ایران منعقد ساخت ؟

پاسخ‌های غلط :

بدون جواب ۱۳ ، گلفروسی۱، داروین ۲ ، سرجان ملکم ، آلمان ۱ ، پرتغال ۱ ، برادران شرلی ۱ ، پاسخهای غلط متفرقه ۲نفر و انگلیسها ۷ نفر .

نتیجه : ۲۹درصد پاسخها غلط است

سئوال ۳۶

سرعت سیر نور در ثانیه چقدر است ؟

پاسخهای غلط :

بدون پاسخ ۱۲ ، پاسخ غلط ۴۵

نتیجه : ۵۷درصد غلط است

سئوال ۳۷

سرعت سیر صوت در هوا در ثانیه چقدر است ؟

پاسخهای غلط :

بدون جواب ۴۲ ، پاسخ غلط ۴۳

نتیجه : ۸۵درصد پاسخها غلط بوده

سئوال ۳۸

کدام نیرو موجب‌حرکت اتومبیل خاموش در سراشیبی میشود ؟

پاسخهای غلط :

بدون پاسخ ۱۸ ، پاسخ غلط ۴۶ نفر

نتیجه : ۶۴درصد غلط . جالب توجه اینست که ۲ نفر انـرژی پتانسیل و ۳ نفر نیروی‌باطری‌ـ دنده ـ گاز ـ نیروی اهرم ـ و شتاب را موجب حرکت اتومبیل در سرازیری نوشته‌اند .

سئوال ۳۹

فرمول جبری سقوط اجسام چیست؟

پاسخهای غلط :

بدون پاسخ ۴۹ ، پاسخ غلط ۳۷ نفر

نتیجه : ۸۶ درصد پاسخ غلط نوشته‌اند

سئوال ۴۰

نام شیمیائی ماده موثر سیگار چیست؟

پاسخهای غلط :

بدون جواب ۶ ، پاسخ غلط ۲

نتیجه ۸ درصد پاسخها غلط است .

مشت، نمونه‌خروار:

- مرکز استان‌خوزستان، رشت است !
- قله «دنا» یا درتـرکیه یـا در هندوستان است !
- فردوسی درزمان ناصرالدین شاه زندگی میکرده است !
- دارالفنون از ساخته های شاه عباس است !

این قسمتی از جوابهایی است که داوطلبان دیپلمه برای استخدام در یك وزارتخانه داده‌اند!

پاسخهای صحیح

۱ـ رشت
۲ـ اهواز
۳ـ ساری
۴ـ شیراز
۵ـ رضائیه
۶ـ بندرعباس
۷ـ مشهد
۸ـ اصفهان
۹ـ کرمانشاه
۱۰ـ تهران
۱۱ـ فارس
۱۲ـ خراسان
۱۳ـ آذربایجان شرقی
۱۴ـ آذربایجان شرقی
۱۵ـ بختیاری
۱۶ـ سلطان محمود غزنوی
۱۷ـ ناصرالدین‌شاه
۱۸ـ مظفربن‌سعد زنگی
۱۹ـ سامانیان
۲۰ـ سامانیان
۲۱ـ نظامی عروضی
۲۲ـ سعدی
۲۳ـمحمدعلی‌فروغی(ذکاء الملك)
۲۴ـ مولانا جلال‌الدین‌محمدبلخی
۲۵ـ ویکتورهوگو
۲۶ هر دوازده اصل انقلاب سفید در ذیل سئوال ذکرشده است .
۲۷ ـ جنوب غربی آسیا
۲۸ـ تهران
۲۹ـ ۵۵۵۵ متر
۳۰ـ خزر
۳۱ـبیمه‌قراردادی‌استکه‌اشخاص و یا موسسات با شرکت‌هائی که بکار بیمه اشتغال دارند،منعقد میکنندو در ازای پرداخت‌مستمر مبلغی ، شرکت بیمه را متعهد میکنند در مواقع بروز سوانح و یا حوادث تمام یا قسمتی از زیان مالی یا جانی وارده را جبران کند . منظور از شخص ثالث کسی است که در جریان یک حادثه صدمه می‌بیند و یا کشته میشود
۳۲ـ امیرکبیر
۳۳ـ آغامحمدخان ـفتحعلیشاه‌ـ محمدشاه ـ ناصرالدین‌شاه ـ مظفرالدینشاه ـ محمدعلی شاه‌ـ احمد شاه
۳۴ـ کارون‌ـ اترک ـزاینده‌رود ـ سیبدرود ـ ارس
۳۵ـ ویلیام ناکس‌دارسی
۳۶ ـ ۳۰۰ هزار کیلومتر
۳۷ ـ ۳۴۰ متر
۳۸ـ انرژی‌سینتیک
۳۹ـ $v = \frac{1}{2}gT^2 + V.T + X_0$
۴۰ـ نیکوتین

دنادر هندوستان است

فردوسی و انوشیروان عادل !

آگهی استخدام رسمی

وزارت بهداری طبق مفاد قانون استخدام‌کشوری ۴۰ نفر از سپاهیان منقضی خدمت خدمات اجتماعی زنان و یا سپاهیان منقضی خدمت بهداشت را از طریق امتحان و مسابقه بشرح زیر برای تهـران استخدام میکند.

عنوان طبقه شغل	شرایط احراز	گروه قطعی
کارشناس مواد خوردنی، آشامیدنی آرایشی و بهداشتی (۱)	دارا بودن دانشنامه لیسانس یا فوق لیسانس در یکی ازرشته‌های داروسازی، تغذیه، شیمی، بیولوژی ویاسایر رشته‌های علوم پایه‌وتجربی وطی یکدوره آموزشی ویاکارآموزی درزمینه مربوطه .	۷

داوطلبان واجد شرایط می‌توانند برگ‌درخواست ذیل این آگهی را تکمیل کنند و با دو قطعه ازآخرین عکس ۴×۳ ورسید بانکی بمبلغ ۴۰۰ ریال در یکی‌از شعب بانک ملی ایران بحساب ۹۸۰ خزانه‌نزدبانک مرکزی‌ایران بعنوان «حساب حق ثبت‌نام داوطلبان استخدام» حداکثر تا ۱۰ روز بعد از انتشار این آگهی باپست سفارشی بنشانی تهران چهار راه یوسف‌آباد «وزارت بهداری» اداره کل کارگزینی ارسال دارند بمدارکی که فاقد رسید بانکی باشد ویابعد از مهلت مقرر به پست تحویل داده شود ترتیب اثر داده نخواهد شد (وجه مذکور بهیچوجه‌مسترد نمیشود). پروانه ورود بجلسه امتحان و مسابقه درتاریخ ۱ر۲ر۱۳۵۴ در محل فوق بین داوطلبان توزیـع خواهد شد تاریخ و محل امتحان و مسابقه درپروانه مذکور درج شده است.

وزارت بهداری

برگ درخواست شغل ازوزارت بهداری

نام خانوادگی ـ نام ـ نام پدر
شماره شناسنامه ـ محل صدور ـ تاریخ تولد
مدرک ورشته تحصیلی ـ سپاهی منقضی خدمت بهداشت ـ خدمات اجتماعی زنان ـ دوره
نشانی کامل : شهر ـ خیابان ـ کوچه
شماره منزل ـ تلفن ـ امضاء داوطلب
مالف ۳۵۶ ـ آـ۱۰۷۸۱

اطلاعات
بنیانگذار : عباس مسعودی
صاحب امتیاز و مدیر : فرهاد مسعودی
سال چهل ونهم
سردبیر : احمد شهیدی
محل اداره : خیابان خیام . ساختمان اطلاعات. تهران
تلفن : ۳۱۱۰۷۱ تا ۳۱۱۰۷۹
تلکس : ۲۳۳۶ ـ تلگرافی : اطلاعات ـ تهران

ناتوانی حکومت فورد عامل شکست وان تیو است

نوشته : ریمون آرون
از : فیگارو

شکست ارتش ویتنام جنوبی و بحران سیاسی که‌این شکست در سایگون به‌ارمغان آورده هم بازیگران صحنه ودست‌اندرکاران وهم ناظران تماشاگررا بیك‌اندازه باناگهانی بودنش در شگفت کرده است.

وقتی وان‌تیو رئیس جمهوری ویتنام جنوبی کاملا به تنهایی تصمیم گرفت که استان های شمالی کشورش را تخلیه و رها کند تا از گستردگی حریم دفاعیش بکاهد و برای متمرکزتر کردن نیروهایش دست بازتری داشته باشد، این تصمیم نوعی هراس و دستپاچگی عمومی بوجود آورد که هم نظامیان و هم غیر نظامیان رادربرگرفت .

فرو ریختن بنای یك نظام اجتماعی صرفنظر از این که چه نوع نظامی باشدو از پای‌درآمدن آن درزیر چکمه های یك ارتش فاتح ـ صرفنظر ازاین‌که سپاهیان این ارتش راچه کسانی تشکیل داده‌اند ـ ناگزیر برای همگان ، از سربازان گرفته تا زنان و کودکان مصائبی ببار میاورد که اکنون درمورد ویتنام جنوبی‌شبکه های تلویزیونی مناظر آن رادر چهارگوشه جهان به‌معرض‌نمایش خواهندگذاشت. در جریان جنك دوم جهانی نیز مهاجرت های مردمان دربدر در اروپا بدون‌شك همراه با مناظری بود که‌به‌اندازه صحنه های آوارگی مردمان جنك زده ویتنام در دانانك میتوانسته است غم‌انگیز باشدازداوری کردن درباره ویتنامی ها پرهیز کنیم و درعوض بیاموزیم که آنها را درك‌نمائیم و آنها را یاری‌دهیم.

همچنین خودداری کنیم ازاین که به یاری فاتحان برخیزیم . ویتنامی های شمالی جنك را می برند پیروزی آنها بدین معنی است که آنها نیرومند ترند ، و آنها صرفا مستحق همین اندازه توصیفند نه کمتر و نه بیشتر پیروزی سپاهیان آلمانی‌در ۱۹۴۰ نشان دهنده فضیلت برتری ابناء رایش سوم ویا رژیم هیتلری‌نبود داوری ارتش ها داوری پروردگار نیست . من جواب گفتن به این پرسش راکه‌چه تعداد از مردمان ویتنام جنوبی ازمیدان های کارزار میگریزند وچند نفر از برابر مهاجمان فرارمیکنندو این که‌چند نفر احساس میکنند که اسیر شده‌اند وچندنفر دارای این احساسند که به آزادی‌رسیده‌اند، به‌دیگران واگذار میکنیم.

باقی میماند مطلبی که هیچکس در آن چون‌و چرا نمیکند و آن این‌که ارتش ویتنام شمالی‌تعرض جاری راتدارك دیده‌و آن را به مرحله عمل درآورده‌است . در چشم رهبران هانوی ویتنام کشور واحدی است و دو ویتنام وجود ندارد راه‌حل تقسیم که درآلمان و درکره ازسی سال پیش تاکنون دوام یافته است ازاین پس راه حلی محکوم بنظر میرسد.

***

تنهائی وان‌تیو

در مارس ۱۹۴۶ هنگامی که هوشی‌مین در «فونتن‌بلو» با فرانسویان مذاکره میکرد ، دریادار «تیری دارژانلیو »حکومت خودمختار « کوشین‌شین » را علیرغم دعاوی اتحاد طلبی « کی» های سه‌گانه‌ای که‌در برنامه ویت‌مینه درخط اول قرار داشتند ایجاد کرد. معاهدات ۱۹۵۴ ژنو مشخص کننده مرحله دومی‌بودند که مقدر بود در مرحله سوم با قرارداد های ژانویه ۱۹۷۳پاریس تکمیل شوند دعاوی وحدت ویتنام هدفی بودکه هرگز رهانشد و تقسیم ویتنام بوسیله مردان‌شمال که‌به حکم یك‌سنت همواره پر تحرك تروگاهی‌ستیزه‌جوتربوده‌اند هرگز مورد قبول قرار نگرفت.

از مراحل سه‌گانه‌ای که یاد کردیم لبه تیز شمشیر انتقاد ها و ملامتها احتمالا بیش‌از مراحل اول‌و دوم متوجه مرحله سوم و از نظرتاریخی‌نزدیکترین آنهایعنی صلح‌شرافتمندانه‌ای خواهد شد که امریکا در ژانویه ۱۹۷۳بوجود آورد . آیا معاهدات۱۹۷۳پاریس پیروزی ویتنام شمالی را اجتناب‌ناپذیر میکرد ؟

آیا هنری‌کیسینجر که مسئولیت عقد آن معاهدات را برگردن‌دارد افکار عمومی را فریب داد ؟ آیا روزنامه‌نگاران مفهوم و محتوای واقعی آن قراردادها را پرده پوشی کردند ؟ علیرغم این عادت معهود که وبال ملامتها همواره نصیب طرفی میشود که شکست خورده است من باور نمیکنم که درخارج از کمیته جایزه صلح نوبل (جایزه‌ای که بخاطر مجاهدات کیسینجر برای پایان دادن به جنگ ویتنام مشترکا به وی و یکی از رهبران هانوی‌تعلق گرفت) برای هیچکس ذره‌ای‌توهم وتردید وجود داشته است که پایان دومین جنگ‌ویتنام‌پیش‌درآمد سومین نبرد آن خواهد بود .

از ۱۹۴۶ تا ۱۹۵۴ نیرو های اعزامی فرانسه به هندوچین‌برای حفظ حکومتهای غیر کمونیست که آمادگی داشتند در داخل یک اتحاد فرانسوی باقی بمانند و یا دستکم آزادیشان راحفظ کنند تلاش کردند از ۱۹۶۵ تا ۱۹۷۳ نیروهای امریکائی و سپس نیروی هوائی آن بنوبه خود ماموریت داشتند تا ویتنام جنوبی غیر کمونیست را نجات دهندونگذارند که ویتنام شمالی رژیم خود را بزور برجنوب تحمیل کند . اما از ۱۹۷۳ به بعد ویتنام جنوبی ناگزیر بوده است تا به تنهایی وبدون دریافت کمک امریکا در برابر کمونیسم پایداری کند .

درفاجعه ویتنام آنچه که اکنون نگرانی رانوجیه میکند ناتوانی رئیس جمهوری است که برگزیده امریکائیان و مبعوث آراء مستقیم آنان نیست و این رئیس‌جمهوری آماج ضربات انتقامی‌کنگره‌ای‌قرار گرفته است‌که‌میکوشد تاهرحرکتی را درافکار عمومی به سود خود وبه نیت نیرومندترکردن‌مواضعش از آنچه که هست بزرگتر کند واز آن بهره‌برداری نماید .

هنری کیسینجر در اشتباه است که گناه وقایع ویتنام را متوجه کنگره میداند اما ناظر خارجی حق دارد تاالتفات کند که به شهادت تجاربی به خدمت نیم‌قرن تمام ، دیپلماسی ویژه امریکائی باوابستگی مداوم و علاج‌ناپذیری که به آراء مجلسین نمایندگان و سنا دارد ناگزیر باید همواره در معرض این خطر قرارداشته باشد که فلج شود.

رسوائی واترگیت و بحران اقتصادی در تقارنی مساعدودفعتا نه تنها قوه مجریه بلکه مواضع خارجی جمهوری امریکا را نیز دستخوش ناتوانی کردند وفاجعه ویتنام یکی از عوارضی است که ببار آوردند . بجا خواهد بود پرسیده شود که این مرحله در تاریخ امریکا تاکی ادامه خواهد یافت ؟

حکومت فورد ـ کیسینجر در بسیاری ازنقاط جهان،درخاورمیانه ،هندوچین، قبرس ،یونان ، پرتغال با شکست مواجه شده است .
عکس دورهبر امریکائی را هنگام بررسی این شکست ها نشان‌میدهد.

صدام حسین و بحران خاورمیانه

شکست نیروهای دولتی درهندو ـ چین واکنش شدیدی درعراق داشته است

سالز برگر
هرالد تریبون

عراق، در اعداد آن‌کشور هایی نبودکه کیسینجر،در سفراخیرش به‌خاورمیانه عربی لزومی‌به‌دیدار آن وبه گفت‌وگو با رهبران آن، احساس کند. عراق، همسایه یك دولت کوچك یهودی نیست ، اما نسبت به‌امر اعراب و اسرائیل ، توجهی کلی‌دارد . عراق، بااعزام نیرو های نظامی خودبه سوریه و اردن ،به مقابله نظامی بااسرائیل برخاسته بود.

علاوه براین ، کشور هایی که کی‌سینجر در پی یافتن‌توافقی صلح‌آمیز بدان ها سفر کرد ـ مصر، اسرائیل و سوریه ـ به هیچ‌وجه تنها کشور های مستقیما درگیر جنك نیستند . ازاین رو بود که وزیرامورخارجه امریکا ، به اردن نیز سفر کرد، و باملك حسین پادشاه اردن مذاکرات مفصلی کرد ـ اگرچه ملك‌حسین، دست فلسطینی ها را در دست سازمان آزادی‌بخش فلسطین گذارده بود.

کیسینجر ،همچنین به‌عربستان سعودی سفرکرد ـ به کشوری‌که جز در آبهای خلیج عقبه ، هیچ همسایگی با اسرائیل ندارد. در حالی که لبنان کوچك که‌همسایه اسرائیل ونیز میزبان عمده‌ترین گروه فدائیان فلسطینی است ، در عداد میزبانان کیسینجر قرار نگرفت.

این‌نکته کاملا قابل درك‌است که وزیرامور خارجه امریکا طرف های مذاکره‌اش محدود و معدود بودند . او نمی‌توانست به تمام کشور هایی که‌به‌نوعی بااسرائیل درگیرند ـ مثلا به الجزایر ، به لیبی،وبه عراق ـ هم‌سفر کند . اما، این‌نکته اهمیت زیادی‌دارد که از نظرات عراق که کشور نفتی عمده‌یی‌است و به‌مقدارقابل ملاحظه‌ای مجهز به سلاح های شوروی است ،آگاه شود. اگر بدان‌گونه که بغداد امیدوار است، نیروهای نظامی عراق بتوانند بر غائله کرد های شمال تسلط‌یابند، آن‌گاه است‌که قدرت نظامی‌عراق برای فشار بر اسرائیل ، تغییر جهت خواهد داد . علاوه براین ، عراق ، درنزد افراطی ترین‌گروه های فدائیان فلسطینی ، دارای اعتبار قابل ملاحظه‌یی است.

باتوجه به تمام این نکته ها، من (سالزبرگر) نظرات مردمقتدر عراق ، صدام حسین ، را بررسی کردم.

اومیگفت :« حضور نظامی اسرائیل ، به زیان مردم ما ،و سرزمین ماتمام شده است‌اعراب حق داشتند که‌در جنك ۱۹۶۷ بر اسرائیل پیشی بگیرند . اینك اعراب قصد ندارند که‌یهودیانی راکه درقسمت عمده‌یی ازسرزمین های مازندگی میکنند قلع‌و قمع کنند، درعین حال ، آنها قسمتی از سرزمین های ما را دراشغال خود دارند. بنابر این ،مابايد با تمام امکانات خود بکوشیم که بدین اشغال پایان دهیم.

شاید اکنون برای اسرائیلی ها، آن‌زمانی نرسیده باشد که اعتراف کنندزمان تضمین حقوق اعراب فرارسیده است اما، ما اطمینان داریم که آن زمان فرا خواهدرسید ، وفقط در آن موقع است که راه حل واقعی هم وجود خواهد داشت . اکنون اسرائیل باید از اجرای نقشه های تجاوز‌کارانه خود دست بردارد، واز ترغیب‌جهان یهود علیه ما اعراب خودداری ورزد».

صدام حسین باچنان دقت و ظرافتی سخن می‌گفت که برای دومترجم اوبسیار دشوار بود که متن‌کلمات اورابه انگلیسی بیان کنند. باوجود این ، من(سالز ـ برگر) این احساس را داشتم‌که وی، باخطمشی خشن تری نسبت به خطمشی مصر وحتی نسبت به خطمشی عربستان سعودی که خواستار تسلط اعراب براورشلیم شرقی است، موافق است.

تصور من این بود که صدام حسین نتایج هرگفت‌وگویی را چنین می‌خواهد که‌منجر به‌گذشت هایی از جانب اسرائیل بشود و در واقع بعنوان نخستین گام به سوی راه‌حلی مبنی بر تضمین حقوق‌خاصه اعراب،تلقی گردد .

اگر دراین نتیجه‌گیری‌اشتباهی نکرده باشم ،عقیده دارم که نظر بغداد به دو دلیل تغییر مطلوبی کرده‌است . نخست این که‌عراق، غائله‌کرد ها راکه قسمت‌عمده‌یی از توجه نظامی بغداد را معطوف به‌خود کرده بود، از میان‌برداشته است. ودوم این که شکست شدید نیروهای ضد کمونیست در هندوچین واکنش شدیدی‌درعراق پدید آورده‌است .

به گمان من صدام حسین ، بسیار زیرك‌تر از عرفات است ، اما او هم از حوادث هندوچین سخت به‌هیجان آمده‌است .عرفات میگوید:«دهقانان‌ویتنامی‌تکنولوژی امریکا را درهم کوبیدند»ودمشق، برای فدائیان فلسطین ،به‌منزله «هانوی»برای ویت‌کونك است . مسلکه‌یی که سیاست امریکا را در آسیای جنوب شرقی دربر گرفته ، موجب ترغیب تمام کسانی شده است‌که مایلند سیاست امریکا را درآسیای جنوب‌شرقی، شکست خورده وناکام‌ببینند.

کی‌سینجر خاورمیانه‌را بسوی جنگ می برد

احسان عبدالقدوس
روزنامه الاهرام

در حقیقت اختلاف اساسی که از بعد ازاکتبر ۱۹۷۳ جریان دارد اختلافی است میان اعراب و امریکا ، در مورد ارزیابی مسئولیت و ارزیابی روش آن ... زیرا ما مسئولیت کامل جنگ یاصلح را متوجه امریکا میدانیم درحالی که امریکا سعی دارد خود را یک دولت‌بیطرف و یا دولت میانجی میان ما و اسرائیل معرفی کند .

موقعی که روز ششم اکتبر جنگ کردیم ، میدانستیم که با امریکا جنگ میکنیم و شاید طرح های جنگی براساس میزان شرکت فعالانه مستقیم امریکا در جنگ پی ریزی شده بود .

و موقعی که جنگ را متوقف کردیم ، در حقیقت با امریکا متوقف ساختیم ... و هنگامی که گفتگو های صلح را بمنظور فراهم ساختن زمینه صلح آغاز نمودیم ... این گفتگوها را با امریکا شروع کردیم این مسائل نشان میدهد که ما یا امریکا، هم طرف هستیم نه فقط بااسرائیل و یا اینکه با اسرائیل بعنوان ناخنی‌ازناخن های امریکا روبرو میباشیم .

یعنی اینکه امریکا از نظر ما یک دولت طرف جنگ است ... باما جنگ میکند جنگجو هم نمیتواند نقش بیطرف را بگیرد ... یا باید جنگ کند و یا جنگ نکند ... یا اینکه بوضع صلح گرایش پیدا کند و یا اینکه حالت جنگی بخود بگیرد .

امریکا همیشه و در هر لحظه میتواندناخن های خود را ضمن حفظ سلامتی انگشتانش‌یعنی ضمن حفظ موجودیت اسرائیل در منطقه ،بگیرد.

لذا منطق عربی حاضر نیست بپذیرد که علت شکست کیسینجر در برداشتن گام دیگری بسوی صلح ، لجاجت و مخالفت اسرائیل است بلکه علتش آن است که امریکا تصمیم نداشت گام‌دیگری بسوی صلح بردارد ... و احتمال و فرض منطق عربی تا جائی میرسد که میگوید امریکا قبلا از لجاجت و مخالفت اسرائیل آگاهی داشت ولی خواست از راه دیپلماسی این لجاجت را به اسرائیل نسبت دهد تا همچنان هاله فرشته صلح را بمنظور حفظ منافع خویش در منطقه حفظ نماید . زیرا عاقلانه نیست که کیسینجر مسافرت خود را به اسرائیل درحالی آغاز کند که آنچه را هنگام سفر از مقامات و شخصیت های اسرائیل شنیده قبلا نشنیده باشد .

کسانی که چنین تصوری دارند و یا اینکه آنرا اعلام میکنند هنوز تصور مینمایند که عقل اعراب هنوز عقل عاجز و بیسوادی است و نمیتواند واقعیت را درک کند لذا اگر بگوئیم که کیسینجر شکست خورده است ، مبالغه کرده‌ایم ...

کیسینجر شکست نخورده است ...

ولی ...

کیسینجر ماموریت خود را انجام داد .

کسانی که تصور مینمایند کیسینجر شکست خورده است و برایش دلسوزی مینمایند همانهائی هستند که تصور مینمایند وضع سیاسی داخلی امریکاتما م امکاناتی را که پرزیدنت فورد و هنری کیسینجر میتوانستند بوسیله آنها براسرائیل‌فشار وارد سازند تاگامی بسوی صلح بردارد از آنها گرفت .

کسانی که تصور مینمایند کیسینجر شکست نخورده و با تسلیم در برابر مخالفت اسرائیل ماموریت خود را انجام داده است ، همانهائی هستند که قبول دارند وضع سیاسی داخلی‌امریکا هرقدر هم مانند هر رژیم دمکراسی در معرض‌تکان های ظاهری قرار گیرد ، باز هم برای اینکه‌سیاست ایالات متحده ووضع و منافع بین‌المللی آنرا رهنمون شود ، بر مراکز قدرت ثابتی تکیه‌دارد.. و شاید در این باره به حوادث سال ۱۹۵۶ یعنی پس از تجاوز سه جانبه به مصر استناد میکنند. زیرا در آنموقع اسرائیل ، تمام صحرای سینا و فرانسه و انگلستان منطقه کانال سوئز رااشغال کرده بودند ... امریکا دستور عقب نشینی صادر کرد ، دستوری که منافع سه دولت به آن‌بستگی داشت ، آن‌سه دولت هم عقب نشینی کردند، آنچه امروز در ایالات متحده امریکا نسبت بسال ۱۹۵۶ تغییر یافته ، وضع سیاسی داخلی‌نیست، بلکه منافع امریکا در قبال تجاوز بر اعراب‌است.. زیرا دستور عقب نشینی شامل انگلستان وفرانسه میشد تا امپراتوری تازه امریکا در برابر دخالت و رقابت دو دولت حفظ گرددکه‌البته این دستور شامل اسرائیل هم شد ولی امروز تنها اسرائیل است که تجاوز کار میباشدو به امریکا نه‌انگلستان و فرانسه تکیه دارد ... مراکز ثابت قدرت ایالات متحده امریکا نه فقط توسعه اسرائیل را در منطقه برای خود خطری نمیدانند بلکه حتی آنرا یکنوع اثبات قدرت برای امریکامیدانند بهمین جهت‌دستور عقب نشینی اسرائیل از طرف امریکا صادر نشد .

نتیجه چیست ؟

احتمال بزرگ اینست که ماموریت نیروهای سازمان ملل متحد در دوره بعدی تجدید نشود.. و سپس جنگ آغاز گردد .

واشنگتن استار

امریکا باید باایران واعراب روابط صمیمانه داشته باشد

پرزیدنت فورد، کی‌سینجر، ورهبران کنگره امریکا ، متفقابه کوشش برخاسته‌اند تا معلوم گردانند که ایالات متحده امریکا، در جهان امروز، چه میتواند بکند، وچه باید بکند، زیرا یک نکته کاملا مسلم است: امریکا نمی‌تواند به‌دوران عزلت گزینی دهه ۲۰و۳۰باز گردد ولو این که فقط بدین علت باشد که واقعیت‌های جهان، ازآن هنگام تاکنون ، تغییرات شگرفی کرده است. بنابراین ، نخستین‌وظیفه امریکا، به رسمیت شناختن حقوق اساسی ملت‌ها و مناطقی ازجهان است که واقعا برای بقای ما به‌عنوان یک ملت آزاد، دارای جنبه حیاتی هستند.

بنابردلایل همجواری ، کانادا، بلژیک، و منطقه کارائیب در محدوده چنین وظیفه‌یی‌قرار می‌گیرند . در اروپاهم، سیاست خارجی امریکا درقبال بیشتر کشورهای غربی ، از لحاظ امنیتی وبازرگانی، باید مورد تجدید نظر واقع شود. در آسیا، نیز، سیاست، در برابر ژاپن ، فیلی‌پین، اندونزی، واسترالیا ، باید اصلاح شود، و با هند باید مناسبات گسترده‌یی برقرار کنیم. در خاورمیانه، ما تعهد اخلاقی داریم که اسرائیل را در محدوده مرزهای پیش از ۱۹۶۷ حفظ کنیم. درعین حال باید باایران، وجهان عرب که دوستان اروپایی وژاپنی، هم به‌نفت آن‌ها احتیاج شدیدی دارند، روابط بسیار صمیمانه‌یی داشته باشیم.

انتخابات استثنائی

فرمان انتخابات بیست‌وچهارمین دوره‌مجلس‌شورای‌ملی وهفتمین دوره مجلس‌سنا، دیروز ازطرف‌شاهنشاه صادروبه‌وزارت‌کشور ابلاغ شد.

دوره‌چهارساله مجلسین‌فعلی درشانزدهم شهریورماه خاتمه پیدا میکندوبموجب قانون انتخابات‌سه‌ماه‌قبل ازآن میبایستی اعلان‌انتخابات درحوزه‌های مختلف‌انتشارپیداکند. بهمین‌جهت بلافاصله بعداز ابلاغ فرمان همایونی، وزارت‌کشور مقدمات کارراتدارك می‌بینندو درموعد مقرر انجمن‌ها تشکیل‌واعلان انتخابات منتشرخواهدشد.

باصدورفرمان شاهانه، تردیدی‌باقی‌نمیماندکه انتخابات مجلسین ـوهمزمان باآن، انتخابات انجمن‌ها ـبدون‌تاخیر، درموعد قانونی‌انجام خواهدگرفت و روزچهاردهم مهرماه دوره‌جدید مجلسین گشایش‌خواهد یافت.

هنگامی‌که‌آخرین ترمیم‌درکابینه‌آقای هویدا صورت گرفت ، درمراسم معرفی وزرای جدید، شاهنشاه بیاناتی دایربه‌لزوم رعایت آزادی‌کامل‌انتخابات آینده ایراد فرمودندکه ازهمان وقت احتمال استفاده‌ازروشهای جدیدی‌رابمنظور جلب مردم‌به شرکت فعالانه در انتخاباتو تضمین آزادی‌کامل‌انتخابات، افزایش داد. بهمین جهت انتخابات میان دوره‌یی درحوزه‌های گرگان وآذربایجان، که آزمایشی از انتخابات کاملاسالم وتضمین‌شده بشمار می‌آمد، با هیجان زیادی برگزار شدوهرچند که‌حزب اکثریت انتخابات رابردولی حزب اقلیت نیزخودی‌نشان داد.

باوصف‌این، هنگامی که‌جوانب مختلف این‌انتخابات آزمایشی‌مورد بررسی قرار میگرفت ،بسیاری از خود میپرسیدند آیادوحزبی که‌عنوان اکثریتو اقلیت رادارند میتوانند بعنوان نماینده اکثریت‌نام مردم ایران سرنوشت انتخابات رادرجریان فعالیت هاواحتمالا مبارزات‌شدید انتخاباتی خود مشخص‌کنند ؟یا این‌که تامین‌چنین مقصودی مستلزم فعالیت گروه‌های مختلف ـاعم‌ازحزبی وغیرحزبی‌ـاستو درین صورت، آیابرگزاری انتخاباتی‌بدون‌شرط بمنزله انصراف از اساس تحزب نخواهد بود؟

اکنون‌که تشکیلات سیاسی‌جدیدی درکشورما استقرار یافته، طبعاچنین ابهاماتی درباره انتخابات‌منتفی است. فرمان انتخابات در شرایطی‌صادر میشودکه‌همه‌مردم‌ایران درتشکیلات‌سیاسی جدیدیعنی حزب رستاخیز ملی متشکل‌شده‌اند و دبیرخانه موقت‌حزب، بسرعت مقدمات افتتاح کنگره عظیم‌حزب‌رستاخیزرابرای شانزدهم اردیبهشت‌ماه فراهم میسازد. طبیعی‌است‌که باشروع فعالیت حزب رستاخیز،سرنوشت انتخابات آینده درگرو تصمیمات این‌حزب ـحزبی که‌نماینده کامل افکار عامه ویکپارچگی مردم‌ایران است‌ـخواهدبود.

بدین‌ترتیب،اکنون محافل‌سیاسی وپارلمانی وعموم مردم ایران انتظار انتخاباتی رامیکشندکه حائز خصوصیاتی کاملا استثنائی و در حکم اولین‌قدم‌بسوی دمکراسی نوین‌کشور است. درانتخابات آینده، بی‌شك میلیونها تن اززنان ومردان ایرانی که‌درانتخابات ادوارگذشته تماشاگر اوضاع بودند، ازحق‌خود برای انتخاب نمایندگان مجلسین‌و نمایندگان‌انجمن‌های شهروشهرستان واستان استفاده خواهند کردو مآلا مجلسی تشکیل‌میشودکه‌مظهر آراء اکثریت مردم‌مملکت خواهد بود. ازطرفی، همانطورکه شاهنشاه اظهار فرمودند برای‌آنکه‌گروه های مختلف مردم بتوانند درچهارچوب تشکیلات حزب رستاخیز آراء ونظریات خودرا اظهار دارند،طبعا تعیین نامزدهایی که لیاقت‌معرفی‌از جانب تشکیلات جدیدسیاسی راداشته‌واز اعتماد اکثریت‌مردم برخوردار باشند، محتاج دقت بسیار وتاییدگروه‌های مختلف حزبی خواهدبود. حال بایددیدحزب رستاخیزملی ایران دراولین تجربه انتخاباتی‌خودچه روشی را اتخاذو دنبال‌خواهدکرد؟

سقوط کابینه‌سایگون

وان‌تیو بایك جهش نهائی برای‌نجات آنچه‌که از ویتنام جنوبی باقی مانده است‌سرانجام ناچارشد زیرفشار افکارعمومی دولت ویتنام راتغییر دهدولی هدفهائی که‌وی‌برای کابینه‌جدید تعیین‌کرده امکان ادامه حیات‌رابرای دولت «نگوئیاباکامن» در آستانه سقوط سایگون‌که بعقیده بسیاری ازناظران سیاسی اجتناب‌ناپذیراست غیرممکن‌ساخته است.

در شرایط‌کنونی توجه‌ناظران سیاسی بیشتر بدوره پس‌از«وان‌تیو» معطوف شده‌وتردید نیست‌که‌این‌دوره‌در آینده بسیار نزدیك آغاز خواهدشد.

در واشنگتن و سایگون نظامیان‌وغیرنظامیان‌وان‌تیو راتنهامسئول شکست‌ارتش ویتنام جنوبی میدانندحتی رهبران کمونیست ازعقب‌نشینی شتابزده نیروهای دولتی دچار شگفتی شده‌اند. وان‌تیو باصدورفرمان عقب‌نشینی نیروهای‌خود از فلاتهای مرتفع«کوانك‌تری» و «هوئه» آزادی عمل فوق‌العاده‌ای به‌نیروهای کمونیست داد. دراین شرایط کمتراحتمال میرود رهبر سایگون بتواند دربرابر موج‌عظیمی که‌علیه وی‌برخاسته است دوام بیاورد.

اشغال یکصدوپنجاه هزار کیلو متر مربع زمین توسط ویتکنك درکمتراز سه‌هفته دریك‌عملیات نظامی واقعا حیرت‌آور است درنتیجه همین تصمیم خودسرانه اکنون پایتخت ویتنام جنوبی بشدت مورد تهدید قرار گرفته وزمینه برای آغاز دوران پس‌از وان‌تیو فراهم شده‌است.

پس‌از امضاء قرارداد های پاریس اوضاع‌سیاسی ونظامی دچار دگرگونی عمیقی شده است‌وشك نیست آمریکائیها نمیتوانند در دوران پس‌از وان‌تیو نقش‌مهمی در ویتنام داشته‌باشند.

شکست سیاست آمریکا درجنوب‌شرقی‌آسیا، واشنگتن را ناچار میکندکه درویتنام جنوبی به‌حقارت وسرافکندگی تن‌دردهد. دراینحال دولت موقت انقلابی‌ویتنام جنوبی میکوشد با ابتکار هائی در سرزمینهای زیرکنترل خودبرای‌تجدید حیات اقتصادی‌واجتماعی شایستگی خودرابرای جانشین شدن رژیم وان‌تیو باثبات برساند. باید دانست‌کمونیست‌های ویتنام‌جنوبی دراجرای برنامه های خوداز پشتیبانی کامل‌هانوی نیز برخوردارهستند.

تردیدنیست‌که سی‌سال جنك ویتنامی ها رابزانو درآورده‌است. تورم به‌اوج شدت‌رسیده وازبین رفتن مشاغل نظامی قدرت خریدمردم رابشدت کاهش خواهدداد بنابراین تلاش عظیمی بایدبرای نوسازی ویتنام انجام‌شود وبرای اجرای این‌برنامه کمك‌های خارجی ضروری است.

ویتنام ازجنبه اقتصادی یك‌کشور کشاورزی‌است با اینحال‌تولید برنج، گندم، ذرت،ماهی کفاف مصرف‌مردم ویتنام‌را نمی‌دهد... باین ترتیب دولت‌آینده ویتنام جنوبی بامشکل بزرگی روبرو خواهدشد.

باتغییر دلار از میلیو نها دلار ضرر جلوگیری میشود

از : علی باستانی

کمیسیون اقتصادی اوپک . بالاخره موفق شد بجای دلار پول دیگری را مبنای قیمت ـ گذاری نفت انتخاب کند .این پول همان پول فرضی صندوق بین‌المللی پول است که از میانگین ۱۶ پول معتبر جهان بدست می آید.

صندوق بین‌المللی‌پول‌هرروز باارزیابی افزایش و کاهش بهای ۱۶ ارز معتبر جهان که همه از پولهای کشور های بزرگ صنعتی اروپا وامریکا وکانادا وژاپن هستند ارزش پول فرضی خود را روشن میکند . وقتی ارزش این پول معلوم شد آنوقت باتطبیق برابری هریک ازپولهای‌جهان‌ـ از جمله همان ۱۶ پول ـ باآن معلوم میشود ، ارزش کدام پول بالا و یا پائین رفته است. ظاهرا پول صندوق بین‌المللی پول از آنجائیکه آمیزه‌ای از ۱۶ پول است وضع‌مطمئن‌تری دارد . چون کاهش یکی دوتا از ۱۶ پول را افزایش بقیه جبران میسازند .

متاسفانه چند پول از جمله دلار ولیزه از پولهائی هستند که دائما رو بکاهش بوده و همیشه در برابری با پول صندوق بین‌المللی کاهش ذاتی دارند . درنتیجه وقتی اساس محاسبه قیمت نفت پول‌صندوق بین‌المللی پول باشد در معامله دلار ولیزه بیشتری نصیب فروشنده کالا میشود.

نفت هم‌اکنون با دلار قیمت گذاری میشود ، واگر بهای‌یک بشکه نفت خام خلیج فارس را ۲۰ر۱۰ دلار بدانیم باکاهش ذاتی دائمی ارزش‌دلار،اگرچه ماظاهرا برای هربشکه نفت همان ۲۰ر۱۰ دلار را میگیریم، اما این دلار همان ارزش قبلی را ندارد . با ۱۰ دلار مثلا دریکسال قبل ۲ کیلو شکر خریداری میشد اما همین ۱۰ دلار امروز بهای یک کیلو ونیم شکر است .

پس باوجودیکه رقم عددی دلار تغییر نکرده ، اما قدرت خرید وارزش برابری‌آن‌کاهش یافته است . حالا این کاهش راوقتی در ۶۰ یا ۷۰ میلیارد دلار درآمد سالانه خلیج‌فارس مورد محاسبه قرار دهیم‌آنوقت معلوم میشود کاهش‌قدرت‌خرید چه رقم سرسام‌آوری را تشکیل میدهد اخیرا گفته شد که رقم کاهش در حدود۳۰درصد است در آنصورت برای رقم ذکر شده فوق باید گفت ۱۸ تا ۲۱ میلیارد دلار از ۶۰تا۷۰ میلیارد درآمدازبین رفته است. این رقم مستقیما به جیب‌کشور های خریدارنفت‌سرازیر شده، که بیک تعبیر دیگر باید گفت این رقم همان رقم تعدیل‌بهای نفت و یا تخفیف قیمت نفت میباشد .

تصمیم اوپك

اوپک از چند ماه قبل‌خطر را جدی تلقی کرد . اما از آنجائیکه سروصدا در اطراف بالا بودن قیمت نفت زیاد بود و عربستان بزرگترین‌تولیدکننده نفت در اوپک‌هم با این سرو صداهاهم صدائی داشت اوپک با احتیاط قدم برداشت در حقیقت بجای آنکه بهای نفت را بطور رسمی تقلیل دهد با پذیرش کاهش ارزش دلاربطور ضمنی آنرا قبول کرد . اخیرا تقلیل ارزش دلار به حد و میزانی رسید که خطر مستقیما متوجه برنامه های صنعتی و عمرانی کشور های صاحب نفت گردید .

ایران در این زمینه‌پیشنهاد کرد که پول دیگری بجای دلار ملاک قیمت‌گذاری نفت قرار گیردوچون خودش‌پول‌صندوق بین‌المللی را برای برابری با دلار در سطح ملی‌پذیرفته بود، پیشنهاد کرد اوپک هم همین پول راکه کم آسیب‌تر ازسایر پولها است ، مبنای‌قیمت‌گذاری نفت قرار دهد . کشور های دیگر پیشنهادات و راه‌حلهای دیگری داشتند اما ازآنجائیکه عربستان سعودی و کویت‌هم بدنبال ایران همین تدابیر را برای برابری پول خودانتخاب کرده بودند بالاخره در کمیسیون اقتصادی پول فرضی صندوق بین‌المللی پول مورد قبول قرارگرفت .

ظاهرا کمیسیون‌برای‌پذیرش این پول عجله‌ای ندارد بهمین جهت هم اجلاسیه فوق‌العاده وزراء را دعوت نکرد.بنابراین گزارش و پیشنهاد کمیسیون‌در خرداد ماه مورد بررسی کنفرانس وزراء قرار خواهد گرفت وزراء علاوه براینکه‌باید قبولی این پول را تصویب کنند ، این نکته راهم باید روشن سازند که پول مذکور ازچه زمانی به اجرا گذارده شود.

اوپک طبق تصمیم قبلی تا اول سال مسیحی آینده‌تغییری در قیمت نفت نمیدهد . اما اگر تقلیل دلار تا خرداد ماه بیشتر شود احتمال دارد که وزراء اوپک تصمیم بگیرندپول جدید زودتر از اول سال مسیحی ۱۹۷۶ به اجراء گذارده شود که در آنصورت افزایش غیررسمی قیمت نفت را دربر خواهد داشت . اما اگر تقلیل بهمین نحو و یادر همین سطح باشد چه‌بسا موقع اجرا به اول سال‌مسیحی‌آینده موکول گردد .

یک مصلحت دیگر درانتخاب شق دوم ، دراینست که اوپک درآستانه کنفرانس سه‌جانبه تولید کننده و مصرف کننده و نمایندگان جهان سوم قرار دارد چه بسا بسیاری از مشکلات در این کنفرانس حل و فصل گردد وچه‌بساکنفرانس مشکلات را پیچیده‌تر و بیشتر گرداند . درهردو شکل اوپک بعداز کنفرانس دست‌بازتری برای اتخاذ تصمیم مثبت یا منفی خواهد داشت .

درپایان این نکته باید تذکر داده شود که تسعیرپول‌مبنای محاسبه قسمت نفت الزاما بمعنی عدم دریافت دلارنیست چون وقتی قسمت نفت با پول صندوق بین‌المللی پول معلوم ومحاسبه شد . برابر آن‌هرچه دلار بود همان دلار دریافت میگردد . . بنابراین دلار از نظر حجم در گردش تغییری نخواهد کرد . اما بی تردیداز نظر ارزش ذاتی ضربه موثر دیگری خورده است .

مقالات کوچك از روزنامه‌های بزرگ

THE GUARDIAN

کناره گیری وان تیو

چاره‌کاروان‌تیو ، اکنون یا ادامه جنگ نظامی وسیاسی ویا مصالحه باویت‌کونگ است . نخستین چاره ، باعث کشتار باز هم بیشتر ، و بروز بدبختی های فزونتر است اما ویت‌کونگ ـ برخلاف خمرسرخ در کامبوج ـ خواستار مصالحه بادولتی در سایگون است که وان‌تیو را طرد کند . بنابراین اگر قرار بشود که جنگ و خون ریزی بسرعت پایان یابد ، آن‌گاه ، وان‌تیو هم باید راه لون‌نول را به تبعید ، برخود هموارکند . اگر چه ،نمیتوان تصور کرد که در نهایت امر جز دولتی کمونیست ، در ویتنام زمام قدرت را بدست گیرد .

THE DAILY STAR

فردا خیلی دیر است

تصمیم پرزیدنت سادات به بازگشودن آبراه سوئز ، وتمدید دوران خدمت نیروهای حافظ صلح وابسته به سازمان ملل متحد در س

اخبار کوتاه ورزشی

نرمش فدراسیون جهانی دوو میدانی !

با اینکه فدراسیون دو و میدانی خلق‌چین هنوز بعضویت فدراسیون جهانی دو و میدانی در نیامده است ، فدراسیون جهانی موافقت کرده که تیمهای دو و میدانی ژاپن و جمهوری خلق چین در ماه اکتبر آینده ، در توکیو ، با هم دیدار کنند .

تاپیش از این فدراسیونهای بین‌المللی به کشور های عضو اجازه نمیدادند باکشورهای غیر عضو دیدار داشته باشند .

ژاپن عضو فدراسیون جهانی دوومیدانی است .

«دیناموکیف» : تیم ملی ؟

تیم ملی فوتبال شوروی که هفته گذشته در شهرمکیف، تیم ملی فوتبال ترکیه را ۰ـ۳ ، در چهارچوب مسابقات جام ملت های اروپا شکست داد، تقریبا همان تیم «دیناموکیف» بود که صاحب عنوان قهرمانی باشگاه های این کشوراست. چون در جمع منتخبین ملی ۱۱ بازیکن از باشگاه دیناموکیف قرار دارند .

«الجزایر» هم دعوت شد

فدراسیون فوتبال کشور اطلاع داد ، برای شرکت در «بازیهای جام ایران» ازتیم ملی الجزایر نیز دعوت شد .

بازیهای فوتبال جام ایران که سال پیش اولین دوره آن انجام گردید ، امسال در فاصله ۲۰ تیر تا اول مردادماه در تهران برگزار میشود و برای حضور در دومین دوره مسابقات از تیمهای چند کشور اروپائی و آسیائی دعوت به عمل آمده است که آخرین دعوت شدهتیمملی الجزایر میباشد.

ضمنا فدراسیون فوتبال اعلام کردتیمهای باشگاه های بانیک استراوا و یونیون تبلیس از چکسلواکی داوطلب شرکت در این بازیها بودندکه‌ایران‌یونیون تبلیس را پذیرفت. تبلیس سال پیش نیز در بازیهاحضور داشت .

در اولین دوره مسابقات تیم ملی ایران بمقام قهرمانی دست یافت .

نبرد حساس پرسپولیس ـ پاس

ساعت ۵ بعد از ظهر امروز پرسپولیس در حالی در نبرد بزرگ باقیمانده از مسابقات هفته چهارم جام‌تخت‌جمشید بمصاف «پاس» میرود که در صورت پیروزی «باهرنتیجه‌ای»، ضمن امتیاز مساوی با تاج و صنعت نفت بلطف معدل گل بهتر در صدر خواهد نشست .

در حال حاضر تاج ونفت با۶امتیاز از ۴بازی‌صدرنشین بازیها میباشند و لشگری که۹ تیم آنرا تشکیل میدهند در مکان سوم قرار دارند . تاج ۵گل‌زده ـ ۲ گل خورده و صنعت‌نفت ۳ گل زده و یک گل خورده دارا میباشند .

و از سوی دیگر پرسپولیس با ۸ گل‌زده ـ ۴گل‌خورده و پاس با۳گل‌زده و ۲ گل خورده امروز چهارمین دیدار خود را برابر یکدیگر برگزار میکنند .

پاس برای تنها پیشتاز شدن احتیاج به پیروزی با اختلاف ۳ گل بر پرسپولیس دارد ولی پرسولیس با پیروزی بهر شکل بالاتر از همه قرار خواهد گرفت .

پرسپولیس در دیدار هفته سوم خود ۱ـ۳ ملوان را شکست داد و پاس پر برابر تاج ۱ـ۲ مغلوب شد .

فوتبال دانشگاهها ومدارس عالی ایران

مدرسه‌عالی‌ورزش باشکست دانشگاه‌تهران‌قهرمان‌شد

مدرسه‌عالی ترجمه‌مکان سوم‌راتصاحب کرد

امجدیه ، شنبه ۱۶ فروردین ماه ۱۳۵۴ ، دیدار نهائی فوتبال دانشگاههاو مدارس عالی‌ایران)، مدرسه عالی ورزش ۲ (دقیقه۳۲ محسن اسماعیلی ، دقیقه ۴۰ خورشیدپناه) ، دانشگاه تهران ۱ (دقیقه ۲ سعیدرحیمیان) ،داوری خوب بهمن بهلولی .

مدرسه عالی ورزش باردیگر به عنوان قهرمانی فوتبال دانشگاه ها ومدارس‌عالی ایران دست‌یافت.

مدرسه عالی ورزش : فرامرز صباحی (دروازه‌بان) ـ علی عابدی، سهراب خورشید پناه، ایرج کبیریان (عزیز صادقی از دقیقه ۳۰)، ایرج سلیمانی ،فیروز خدرزاده، اصغر رعنائی ، رضا رحیمی ، مسعود اقبالی ،منوچهر دوام و محسن اسماعیلی ـمربی ابراهیم آشتیانی

دانشگاه تهران : بهروز ستایش فر (دروازه‌بان)ـ باقر حجازی ، نورالله حسام ، نورالدین‌فخرنی،بهمن‌اسحاق‌زاده، سعید رحیمیان،وهاب روح‌نواز، کامبیز نیکنیا ، سید محمد سید ابراهیمی ، منوچهر معینی ، بهرام پایانی ـ مربی حسین‌فخری.

مدرسه عالی‌ورزش همانطوری که پیش‌بینی‌میشددر بلندترین‌سکو قرار گرفت و عنوان قهرمانی مسابقات فوتبال سیزدهمین دوره بازیهای دانشگاهاو مدارس‌عالی را تصاحب کرد . این تیم که بازیکنان صاحب نامی را در اختیار دارد سال گذشته نیزفاتح این بازیها بود.

دیدار نهائی فوتبال‌دانشگاهها را مدرسه عالی ورزش برابر دانشگاه تهران برگزار کرد این دوتیم که طول چند هفته گذشته از پیچ وخمهای فراوانی گذشته وخود رابه‌فینال رسانده بودند هرکدام بنوعی سخت به جام قهرمانی چشم دوخته بودند ، مدرسه عالی ورزش با اتکا به یاران شناخته شده‌اش جام را نزدیکتر بخود حس میکرد ، همچنانکه دانشگاه تهران آمده بود تا بهر شکل خالق یکشگفتی باشد ودر آخرین مرحله به‌فتحی بزرگ نائل گردد.

دانشگاه تهران که باچاشنی شانس و بخت خوش از چنگ مدرسه عالی ترجمه گریخته بود ودر دورنیمه‌نهائی با یک گل این تیم را شکست داده بود ، در مسابقه فینال نیز خیلی زود به گشودن دروازه‌حریف توفیق‌پیدا نمود و هنوز دقیقه دوم بازی سپری نشده بود که رویک ضربه کرنر ، سعید رحیمیان بهترین مهاجم دانشگاه تهران با پرشی بلند وضربه‌ای سنگین صباحی دروازه‌بان مدرسه عالی ورزش را تسلیم خود ساخت.

۲ گل ورزش

پس از این گل دانشگاه‌تهران برای حفظ برتری به دفاع‌مطلق روی آورد و بازیکنان مدرسه عالی ورزش سراسیمه و شتاب آلود درپی این گل غیر منتظره دست به تلاش زدند تا دقیقه۳۲ خطرات بی‌درپی و تهدیدهای فراوان مدرسه عالی ورزش هیچکدام منجربه سقوط دروازه دانشگاه تهران نشد ، اما دراین دقیقه شلیک بلندوقوسی ،محسن اسماعیلی مدافع مدرسه ورزش تور دروازه حریف را لرزاند و نتیجه را ۱ـ۱ مساوی نمود.

روی این‌گل دروازه‌بان دانشگاه تهران بی تقصیر نبود چرا که‌او در جایگیری اشتباه داشت وهمین امر باعث شدتا روی این توپ‌کم خطر تهرانی ها برتری راآنان از دست بدهند.

در آخرین دقیقه نیمه اول زیر رگبار حملات مدرسه عالی ورزش دانشگاه تهران یکبار دیگر دروازه‌اش رابروی حریف گشود. این گل باضربه سر خورشیدپناه مدافع میانی مدرسه ورزش بثمر رسید .

نیمه دوم

در نیمه دوم مدرسه عالی‌ورزش حالت تهاجمی خودرا از دست‌داد و بیشتر به‌اداره بازی پرداخت ، بافروکش نمودن اشتهای‌بازیکنان این تیم به حریف فرصت دادتا درپی‌گل‌مساوی تلاش‌فوق‌العاده‌ای از خودنشان دهد ودر چند مورد نیزبخت‌های نیکوئی‌نصیب‌مهاجمان دانشگاه تهران شدکه هوشیاری صباحی دروازه‌بان مدرسه ورزش وکم‌دقتی مهاجمان‌حریف‌این‌فرصت ها را بی ثمر گذارد و سرانجام بازی باپیروزی ۱ـ۲ مدرسه عالی ورزش قهرمانی رابرای این تیم به ارمغان آورد .

مدرسه عالی ترجمه سوم شد

قبل از دیدار تیمهای مدرسه عالی ورزش ـدانشگاه تهران‌برای کسب عنوان سوم دوتیم مدرسه عالی ترجمه‌و مدرسه عالی‌پارس دیداری پرهیجان و درخور توجه برگزار نمودند، که پایان این بازی پیروزی ۰ـ۱ مدرسه عالی ترجمه را دربرداشت.

مدرسه عالی‌ترجمه که‌استحقاق حضور در فینال راداشت و با شکستی غیر منتظره‌در نیمه نهائی برابر دانشگاه تهران این شانس را از دست داد درحالی مقابل دانشگاه تهران تن‌به شکست داد که چند مهره ارزنده آن غیبت داشتند. و علیرغم برتری مشهود نسبت به حریف از حضور در مرحله نهائی محروم گردید.

مدرسه عالی ترجمه با انجام تمرینات پی‌گیری ویک برنامه صحیح از مدتها پیش بعنوان یکی از مدعیان اصلی قهرمانی بحساب میامد بخصوص که رهبری این تیم رابازیکن‌ملی‌پوشی چون‌ناصر حجازی عهده‌داربود.

در جنگ برسر عنوان سوم ، مدرسه عالی ترجمه علاوه برکلی که در دقیقه ۲۰ روی شلیک سنگین محمود حفظی هافبک‌خود بدست آورد بار ها دروازه مدرسه عالی پارس را تهدید کردو بدون شك قدری دقت و هوشیاری از جانب مهاجمان‌این‌تیم یك‌پیروزی پرگل و ارزشمند رابرای مدرسه عالی ترجمه مهیا مینمود.

بازیکنان تیم‌مدرسه عالی‌ترجمه عبارت بودند از : محمد رزمجو، علی‌حقداریان ، محمد اصغری ، علیرضا اسلدی،مرتضی حکیم‌مهر، ناصر ضرابی ،محمود حفظی ، سعید برتانی ،علی‌باوفا ،حمید میرحسینی ،فرهاد میرهادی ،مربی ناصر حجازی.

بازیکنان ذخیره : نادرشهروزی، حسین عبدالعزیزی ،ارشدسهونی، دراین دیدار ایرج دانائی‌فرمهاجم صاحب‌نام تیم‌مدرسه عالی ترجمه بجهت دیدار فردابین تیمهای پرسپولیس ـپاس حضورنداشت .

در پایان دیدار های دیروز ، تیمسار سپهبد حجت کاشانی معاون نخست‌وزیر و سرپرست سازمان تربیت بدنی به همراه موزون‌رئیس تربیت بدنی‌دانشگاه وجمعی دیگراز شخصیت های دانشگاهی جوائز تیمهای اول،دوم وسوم را اهداء نمودند.

امروز : جوانان ایران با اندونزی دیدار میکنند

تیم ملی فوتبال جوانان‌ایران امروز اولین دیدار خود در کادر هفدهمین دوره مسابقات قهرمانی جوانان آسیا را در کویت برگزار میکند . این نخستین تلاش در راه دفاع ازعنوانی است که سال پیش ایران مشترکا بهمراه هندآنرا تصاحب کرد .

در دور گذشته بازیها ایران درپیکار فینال برابر هند به مساوی ۲ـ۲ رسید و دوتیم مشترکا قهرمان شدند .

حریف امروز تیمجوانان‌ایران، تیم اندونزی است که ایندودر کنار عراق و برونی چهار تیم گروه اول را تشکیل میدهند .

ایران ، عراق ، کویت ، ژاپن ، کره شمالی‌وهندتیمهائی میباشند که درصحنه رقابت برای تصاحب عنوانهاازشانس بیشتری برخوردارندضمن‌اینکه صحبت بیشتر دراطراف‌موقعیت برتر ایران و عراق دور میزند کویت که پیشاپیش گفته‌میشد از مدعیان سرسخت مقام قهرمانی است باتوقف غیر منتظره در اولین روز مقابل چین (صفر ـ صفر) حالاکم شانستر مینماید . گروه‌بندی تیمها باین ترتیب است .

گروه اول : ایران ـ عراق ـ برونی ـ اندونزی .

گروه دوم : هنگ‌کنگ ـ فیلیپین ـ بنگلادش ـ سوریه.

گروه سوم : کویت ـ چین ـ ژاپن ـ سنگاپور ـ افغانستان.

گروه چهارم:هند ـ مالزی ـ برمه ـ کره شمالی ـ یمن جنوبی .

دیدار فینال این مسابقات روز یکشنبه ۳۱ فروردینماه انجام خواهدشد .

جشن ورزشی باشگاه اطلاعات

بمناسبت میلاد با سعادت حضرت ختمی مرتبت رسول اکرم (ص) وولادت فرخنده‌امام جعفر صادق (ع) مجلس‌جشنی در باشگاه ورزشی‌موسسه اطلاعات برپا گردید .

دراین جشن عملیات جالب ورزش باستانی توسط‌باستانی کاران باشگاه اطلاعات بمیانداری « احمد حاج محمد شریف » که از کشتی‌گیران معروف و قدیمی میباشد انجام گرفت . در پایان مراسم برای سلامتی شاهنشاه آریامهر و همچنین شادی روح شادروان عباس مسعودی بنیانگذار موسسه اطلاعات دعا و نیایش شد.

خانهٔ ۷۰۰ هزار تومانی این هفته

نشانی : تهران ، تاج ، خیابان شاد مهر، کوی هوشنگ ، شماره ۴۴

باخرید بلیط بخت آزمائی

همین چهارشنبه

صاحب پول وخانه ۷۰۰ هزار تومانی شوید

شاهنشاها:

بمناسبت فرمان تاسیس دانشگاه درکرمانشاهان سپاس بی قیاس خودرا به پیشگاه‌مبارك‌شهریاری تقدیم داشته از ایزد متعال دوام‌عمر و عظمت سلطنت آن رهبر خردمند دانش پروررا آرزومندم

ازطرف فرهنگیان بخش کرند

غرب ـ ابراهیمی

آگهی تغییرات در شرکت سهامی خاص خدمات شهر صنعتی البرز ثبت شده بشماره ۱۵۰۴۵

طبق صورتجلسه مورخ ۲۷ر۳ر۱۳۵۲ مجمع عمومی عادی شرکت سهامی خاص خدمات شهر صنعتی البرز تغییرات زیر در شرکت‌نامبرده به عمل آمده است :

۱ـ ترازنامه حساب سود و زیان سال ۱۳۵۱ شرکت بررسی و به تصویب رسید .

۲ـ آقایان منوچهر چیت‌ساز ـ محسن عبائیان ـ عباس فردانش عبدالحمید قدیمی‌نوائی ـ منصور ماجدی ـ علی نوربخش ـ بیژن همایونفر بمدت دو سال بسمت اعضاء اصلی هیئت مدیره تعیین و انتخاب گردیدند و نیز بشرح صورتجلسه هیئت مدیره آقای مهندس علی نوربخش برای مدت دوسال بسمت مدیر عامل شرکت تعیین شدند و بنامبرده اختیار داده شد که در حدود درآمد شرکت نسبت بانجام هزینه های اداری و تشکیلاتی و عمومی و همچنین هزینه های جاری و سرمایه‌ای و غیره راسا وبانظر و تصمیم خود اقدام نماید و اختیار نصب و عزل کلیه مامورین وکارکنان شرکت و تعیین شغل وحقوق و دستمزد و انعام و ترفیع و تعیین سایر شرایط استخدامی و معافیت و اخراج کارکنان موقت و غیر موقت واعطای مرخصی و بازنشستگی و کلا به مدیرعامل تفویض گردید وهمچنین اختیار خرج برای هر معامله تا مبلغ یکصد هزار ریال بهرنحو که مقتضی بداند بایشان داده شد و طبق تصمیم هیئت مدیره آقایان عباس فردانش بسمت رئیس هیئت مدیره و عبدالحمید قدیمی نوائی بسمت نایب رئیس هیت مدیره انتخاب گردیدند .

۳ـ آقای شاهرخ بهنام بعنوان بازرس‌اصلی و آقای پرویزجواهری بسمت بازرس علی‌البدل شرکت برای مدت یکسال دیگر انتخاب‌شدند ضمنا روزنامه اطلاعت جهت درج آگهی های شرکت تعیین شد .

م‌الف ۲۱۵

رئیس اداره ثبت شرکتها و مالکیت صنعتی ـ حمید جمشیدی

آ ـ ۱۰۷۷۶

اسامی قبولشدگان آموزشگاه بهیاری بوعلی‌جهت مصاحبه :

تاریخ مصاحبه روز ۱۹و۲۰ فروردین‌ماه در اداره پرستاری بهداریکل استان مرکزی .

نام ، نام‌خانوادگی	شماره کارت		
۱ـ زینت برزگر	۲۴۵	۳۴ـ شعبانعلی کاظم‌پور	۱۹۳
۲ ـهوشنك مصباحی	۱۴۴	۳۵ـ محمدعلی ساسانی	۱۵
۳ـ رحمت‌اله ایزدی بابوکانی	۱۴۵	۳۶ـ محمدرضا جعفری	۱۲۱
۴ـ سیدعلی میرحسینی	۱۳۹	۳۷ـ علی‌جان قربانی فیل‌آبادی	۲۲۷
۵ـعلیرضا خدیر	۲۲۳	۳۸ـ حسین پشنك‌پور	۱۷۲
۶ـ توران دریاباد	۲۰۶	۳۹ـ سید مهدی هاشمی	۷۸
۷ـ امراله امانی کاسمانی	۱۹۴	۴۰ـ محمد شوشتری	۱۴۷
۸ـ محمد زرنگار ابرقوئی	۱۸۰	۴۱ـ بشیر غفرانی	۱۷۵
۹ـ مرتضی عابدینی	۲۴	۴۲ـنادر ملاجعفری	۶۵
۱۰ـ نصراله عسکری فراهانی	۱۵۸	۴۳ـ محمدقلی دارابی	۹۹
۱۱ـ افراسیاب شجاعی	۱۳۶	۴۴ـ سعید ابهری	۴۶
۱۲ـ روبیك وارطانیانی واحد	۲۰۲	۴۵ـ میرباب‌اله هاشمی	۱۶
۱۳ـ اصغر میرزائی	۱۰۶	۴۶ـ احمد اسعدی	۱۶۵
۱۴ـ ناصرشاه بندریان	۲۱۹	۴۷ـ حبیب‌اله رضائی	۷۰
۱۵ـ حسن صادقی	۱۰۴	۴۸ـ کبری جهرمی یکتا	۵۴
۱۶ـ صدیقه نظری	۹۱	۴۹ـ محمدهاشمی	۵۰
۱۷ـ شهرزاد عیاری	۲۶	۵۰ـ درویشعلی بلندی	۱۵۹
۱۸ـ منیژه‌سپهرزاد	۳۷	۵۱ـ محمود فردوس	۲۰۸
۱۹ـ فاطمه محمدپور ایللو	۶۰	۵۲ـ زرین‌تاج ایلخانی	۸۹
۲۰ـ پروین رجعت‌فر	۷	۵۳ـ سیدموسی ساداتی لمردی	۱۶۲
۲۱ـ افخم‌السادات دشتی	۳	۵۴ـ بتول گراوش	۲۲۶
۲۲ـ فاطمه جهان‌بین	۵۹	۵۵ـ سیدابوالقاسم سیف‌السادات	۱۶۴
۲۳ـشهین فاطمی	۲۲۸	۵۶ـ کرم‌رحمانی	۱۹۱
۲۴ـ زهراپوست‌داد	۱۹۵	۵۷ـ اقبال فتحی	۱۷۸
۲۵ـ فخرالسادات نوری اردستانی	۴۰	۵۸ـ ابوالفضل مسافری	۱۲۷
۲۶ـ طاهره تقوی	۲۴۲	۵۹ـ علی‌خانی	۱۴۸
۲۷ـهادی لسانی	۹۶	۶۰ـ سریه حسینی	۱۷
۲۸ـمحمدرضا باحور	۱۳۵	۶۱ـ عباسعلی قیومی ثانی	۷۲
۲۹ـ علی دارابی	۱۶۷	۶۲ـ محمدجعفر عطارزاده علیا	۱۵۶
۳۰ـدخیل فخاری مقدم	۹۲	۶۳ـ ابوالفضل محمودی	۱۳۳
۳۱ـ غلامرضا مهدیدی	۱۲۰	۶۴ـ حمزه‌محسنی نژاد	۱۳۴
۳۲ـ کریم غیبی	۴۸	۶۵ـ محمود نجفی کلباسی	۱۲۸
۳۳ـ سعید حاتمی	۲۳۰	۶۶ـ محمدعلی عزیز محمدی	۱۵۱
		۶۷ـ محمد پیسوده	۱۰۳

م‌الف ۱۸۴

آ ـ ۱۰۵۷۵

نیازمندیهای اطلاعات تلفنی آگهی میپذیرد — تلفنهای ۳۱۱۲۲۵-۳۱۱۲۲۴ / ۳۱۱۲۳۰-۳۱۱۲۲۹

اثاثیه

فروش دست‌دوم

تلویزیون سوپر الکتریک گرندیکرنگی سکام‌وپال ۲۵ اینچ‌باچشم‌الکتریکی ویکدستگاه کشش کردن ٤ بعدازظهرتلفن ٤٠٨٢٩

لوستر باکارا ١٦ شاخه و١٢ شاخه ومقداری اشیاء قدیمی بمناسبت مسافرت‌بفروش‌میرسد طالبین در روزهای دوشنبه و سه شنبه از ٣ تا٦ بعدازظهر بشماره تلفن ٨٩٠٩٩٣ مراجعه فرمایند .

خرید

بازرگانی فرش‌کیهان ٨٣٠٩٠٤ و ٨٢٣٧٧٦
خریدار نقدی همه رقم فرش کهنه‌ونو جهت صادرات‌روزولت میدان ٢٥ شهریور .

جهان کالا ٩٢٥٤٥٨
خریدار یخچال تلویزیون و لوازم منزل شما

فروشگاه‌آستارا٩٢٦٤٠٢١
خریدار یخچال برقی و نفتی‌تلویزیون‌فرش‌وغیره

فرش کارلو
تلفن ٤٢٦٤١
خریدار فرش نو و کهنه

گالری‌فرش
شایان ٦٦١٠٦٩
بهترین خریدار هر نوع قالی و قالیچه کهنه ونو

ایران فرش ٧٧٤٩٧٤
فرشهای کهنه وسایر لوازم‌منزل بهر مبلغ نقدا بیشتر ازسایرین خریداریم تلفن ٧٧٧٠٢٥

فرش کاشان
توکلی
کلیه فرشهای نو و کهنه‌شمارا بالاترین قیمت خریداریم تلفن
٨٣٨٨٢٨

کلیه لوازم خانگی شما را خریداریم تلفن ٨٧١٢١٢

فروشگاه‌آریا ٩٢٩٣٩٣
خریدار فرش سایر لوازم‌منزل

فرش زنجانی ٣٤٩٤٣٨

شستشوی مبل وفرش

دورا کلین سرویس‌امریکا خشکشوئی مبلمان‌موکت فرش تشک اتومبیل در محل مطابق با آخرین تکنیک متداول آمریکا گرانتر مطمئن‌تر٨٤٥٦٨٣ و ٨٤٨٣٩٦ و ٨٤٨٣٩٥

آناهیتاسرویس‌بزرگترین خشکشوئی مبلمان فرش موکت پرده در محل ٧٩٥٣٠٧

خشکشوئی مبلمان ادیب یکدست ٥٠ تومان
خشکشوئی پرده پارچه وکرکره بانصب‌مجانی ٩٥٦٥٦٥

کارخانه قالیشوئی ادیب ٩٥٦٥٦٥
٩٥٨٩٥٠ و ٩٥٢٤٥٤

کورش تلفن ٩٥٨٣٠٩
قالیشوئی رفوگری لکه‌گیری ١ـ١٥

قالیشوئی و رفوگری شمسائی تلفن ٣١٢٨١٩

خانم عزیز با تلفن ٧٥٤٨١٢ و٧٥٨٤٩٦
تماس بگیرید‌متخصصین‌مجرب وکارآزموده آمریکن سرتیفاید هوم سرویس کلینیک مبلمان فرش . موکت . پرده را با تکنیکی برتر وباتجربه‌ای بیشتر بطریقه خشکشوئی درمحل‌تمیز و تحویل مینمایند .

خشکشوئی مبل عدالت یکدست ٥٠ تومان‌سریع تلفن ٩٥٨٣٠٩

کارخانه قالیشوئی‌اطلس تلفن٩٥٢٥٤٦و٩٧٥٤٣٠

آ . ب . ی انگلیس سرویس
خشکشوئی
موکت • فرش • مبل • پرده
تنایل • پارکت • وتشک اتومبیل
درمحل مطابق باجدیدترین تکنیک رایج درانگلستان
تلفن ٨٤٣٨٤٥

رفوگری
فرش صفری
تلفن ٢٥٣٠٧

کارخانه قالیشوئی
فردممتاز ٦٦٣٨٠٣

کلین سرویس
خشکشوئی مبل فرش موکت با دستگاه وپرده بانصب مجانی تلفن ٩٥٢٥٤٦

کارخانه قالیشوئی بیوک
تلفن٢٩٩١٥و٩٧٧١١٨

کلین سرویس ناوران
خشکشوئی مبل ، موکت،فرش اتومبیل، ونظافت کلی‌ساختمان در محل ٨٥٧٥٢٤

آنتن تلویزیون

تصب آنتن تمام کانال ضد زنك با ضمانتنامه تلفن ٧٦٢٥٠٥

نصب آنتن

تمام کانال و آموزشی ارزانتر ازهمه‌جا موسسه ورتیکال تلفن ٩٥١٢٢١

تعمیرات

تلویزیون

تعمیرگاه تلویزیون الکترون با تائیدوزارت کار٧٦٣٦٨٢
تعمیرتلویزیونهای R.C.A-R.T.I شاوب‌لورنس . فیلیپس . سیپرا تلفونکن وسایر مارکها سرویس مجهز سیار درشهروشمیرانات

ایران‌الکترونیك

تعمیرگاه فیلیپس، تلفنکن آرتی،آی ، شاوب‌لورنس بلر ، گروندیك و سایر مارکها
آنتن ١٠٠ تا ١٨٠ تومان
٧٧٦٩٤٤

تعمیرگاه مجاز شماره ١١
شاوب لورنس
سرویس سیار فوری برای کلیه نقاط تهران و شمیرانات
٦٦٧١٧١
تلفنهای ٦٦٩٥١٤
٤٢٧٣٣
SCHAUB-LORENZ

تلویزیون شما فوری در منزل تعمیر می شود ٨٧٤٧٧٠

شاوب لورنس
SCHAUB-LORENZ
تعمیر هرنوع تلویزیون در اسرع وقت تلفن ٧٨٣٤٣٩

سرویس تلویزیون گارانتی تلفن ٦٢٨٣٧١
سرویس‌سیار R.C.A-R.T.I سیپرا مدیاتور جنرال الکتریک وگراندیك بویژه شمیرانات

تعمیر تلویزیون و نصب آنتن تمام کانال تلفن
٧٦٤١٩٣

تعمیرگاه مجاز
آر.تی.آی شاوب‌لورنس
سرویس ٧٥٥٤٥٠ فوری

تعمیرگاه‌فیلیپس‌سرویس تلویزیون‌تلفن ٣١٦٦١٥

تعمیرات انواع مارکهای تلویزیون با گارانتی و نصب آنتن‌تلفن٩٣٥٠٣٦

SCHAUB-LORENZ
شاوب‌لورنس
سرویس فوری٨٨٣٢٦٣

تعمیرگاه بزرگ
شاوب لورنس
رنگی وسیاه وسفید
تعمیرات فوری درمنازل
٩٣٩٠٩٣
٩٣٩٠٩٤
٩٣٩٠٩٥
٩٢٤٧٦٤
٩٢٤٣٠٢
نصب آنتن تمام کانال حتی نقاط سایه‌دار
گروندیک
آر تی آی
٩٢٤٣٠٢
٩٢٤٧٦٤

شوفاژ

تعمیرات نصب نگهداری شوفاژ باسرویس شبانه روزی فوری ٧٩٣٨٩٧

شرکت ایران تاسو سرویس و طرح و نصب تاسیسات شوفاژ تهویه ٧٥١٦٥١ و ٧٥٤٤٥٠

شرکت مهندسی واپس هاپت
طرح واجراء تاسیسات‌حرارت مرکزی‌ودوسال سرویس مجانی ٨٥٥٨٣٧

سرویس ، تعمیر ونصب
شوفاژ
لوله‌کشی ـ ساختمان فوری ٧٦٠٩٩٣ ـ ٧٦٣٧٨٥

نصب و تعمیرات شوفاژ ٦٢١٤٤٨ و ٧٩٦١٠٣

شرکت رام‌شین
نصب ـ سرویس و نگهداری سالیانه شوفاژ تلفن٢ـ٩٣٩٧٣١

فرانس شوفاژ
نصب و تعمیر شوفاژ ، تهویه ونگهداری‌سالیانه ٨٥٢٥٦٨ و٨٤١١٢٥

یخچال

تعمیرگاه سید حسین
تعمیر همه‌نوع‌لباسشوئی یخچال‌آبگرمکن٨٨٢٤٣٨

تعمیرات یخچال فوری ٧٩٣٨٩٧

تعمیرات یخچال ، کولر آبگرمکن ، اجاق گاز تلفن ٣٤٤١٧٣

تعمیرگاه‌یخچال‌فریجیدر اثاث یدکی موجود ٨٤٨٧٥٦

تعمیریخچال فریژیدر ٨٣٩٢٢٥

کولر

تعمیرگاه مجاز ١٣١ ارج
سرویس ونصب، تعمیرات‌کولر، آبگرمکن ، بخاری وکانال‌کشی خیابان عباس‌آبادنظامی‌تلفنهای ٨٥٢٥٦٨ ـ٨٤١١٢٥

کولر
سازمان فنی ١١٠
سرویس کولر تعویض پوشال نصب کولر کانال کشی ٧٦٠٩٩٣ و ٧٦٣٧٨٥ و ٧٦٥٨٩٤
١ـ١٢ آ ـ ٤٦٧

بخاری

سرویس آبگرمکن فوری ٤٧٧٩٩

آبگرمکن

سرویس و نصب
آبگرمکن لباسشوئی گاز کولر ، یخچال‌باضمانت
تلفن ٧٥٤٤٩٣

فروش اتومبیل

فورد کاپری مدل ٧٢
آلمانی بیواسطه ٥٠هزارتومان ٥الی٧ بعدازظهر تلفن٧٧٢٩٧٧

اتومبیل پژو سفید رنك
مدل ٧٥ دانشجوئی بفروش میرسد تلفن ٨٧٥٥٢٩ ٤ تا ٦ بعدازظهر .

آریا مدل ٤٨ بعد ازظهر ها ٨٨٢٤٩٧

پیکان ٥٣
پیکان مدل ٥٣ کرم‌رنك بفروش میرسد تلفن ٦٢٤١٥٥

پیکان شهری رنگ مدل ٥٠ با رادیو ضبط بقیمت ٢٤ هزار تومان بفروش میرسد تلفن ـ ٥٣٥٣٣٦ ـ ٥٢٧٦٤٢ آدرس مجیدیه ٤٥ متری باغ شازده ١٦متری جلالی چهارراه‌جلالی پلاک ١٠٣

ب.ام.و.ـ٢٠٠٢ مدل ٧٢نارنجی نمره ترانزیت بیواسطه بفروش میرسد تلفن ٩٢٥٠٥٢
١ـ٣ آ ـ ٤١٩

فروشگاههای اتومبیل

سورلت
ایران
مدل ٥٤
آماده تحویل در
اتومبیل امیر
انتهای خیابان شاه میدان محمد رضا شاه
تلفن ٩٣٥٠٥٠
٣ـ ٩٣٥٠٥١

پیکان ٥٤
تو آماده نقد و اقساط
شاهرضا٤راه گرگان‌پلاک١٠٦٨

راهنمای شما در پاریس جهت خرید سواری و کامیون شرکت فرامات تلفن٦٢٢٤٤٧٥(پاریس)

کرایه

اتولوکس
اتومبیلهای تشریفاتی با راننده برای داخل و خارج از تهران میدان فردوسی تلفن ٨٢١٢٧٠ و ٨٢٦٦٠٥

اتو آسیا

اتومبیل کرایه باراننده و بدون راننده در ٢٤ ساعت درخدمت شماست‌تلفن٧٥٤٩٨٠و٧٥١٦٢٠

کالج بار
بارکش شهر وحومه
٦٦١١١١-٤١١١١

کرایه

اتومبیلهای لوکس کرایه با راننده و بدون‌راننده برای داخل‌وخارج تهران ٧٥٧٥٣٥ ـ ٧٥٧٢٩٤

گیتی بار
بارکش شهر وشهرستان
تلفن ٩٥٦٤٠٥

کرایه داده میشود
جرثقیل
١٥٠ تن
تلفن ٧٥٠٨٩١

برای اتومبیل شما

P.M.G
هدیه
به‌هموطنان
پی‌ام‌جی
١ـ با پرداخت ٢٠ تومان میتوانید فیبر های جلوی‌پیکان خود را نو نمائید .
٢ـ کاسه چراغهای ساخت بی‌ام‌جی دنده رکلاژدار در اثر دست‌انداز رکلاژ چراغها بهم نمیخورد چون اخیرا کاسه چراغهای تقلبی درآمده که دنده رکلاژ ندارد و صددرصد حادثه آفرین است . و دراثر گرم شدن هوا سوراخ رکلاژ گشاد میشود و حادثه های ناگوار رخ میدهد لذا توصیه میشود که موقع خرید به مارك بی‌ام‌جی توجه شودقیمت هرعدد کاسه چراغ‌بی‌ام‌جی٣٥ ریال می باشد عباس‌آبادانتهای مهناز کوی نهم پلاک ٧١ تلفن ٨٤١٥٧٣
آ ـ ٤٦٨

ماشین آلات

یکدستگاه جرثقیل ٣٥ تنی و یکدستگاه جرثقیل ٣٠تنی‌لاستیکی P.N.H. بسیار تمیز بفروش می‌رسد . تلفن ٨٤٦٦١١

تدریس خصوصی

تدریس خصوصی موسیقی
گیتار ارگ ، ویلن کنتراتی ـ ٦٦٣٠٣٤

انگلیسی توسط‌بانوی انگلیسی ٤٧١٤١

استادان خارجی
آماده‌تدریس‌درمنزل‌شما
٨٣٣٣١٩

انگلیسی خصوصی ٩٥٤٩٤٢

مخصوص دبیرستان‌های البرز ـ هشترودی ـ خوارزمی‌ـهدف،ژاندارك آذر ـ مرجان ـ ایران زمین تدریس فیزیك ، شیمی ، ریاضیات‌توسط مهندس فارغ‌التحصیل‌با شش سال‌سابقه تدریس ٩٥٤٣٧٩

تضمینی
راهنمائی دبیرستان دانشگاه تماس صبحها ٨٣٣٣١٩

تدریس دروس دبستان‌راهنمائی متوسطه تلفن ٨٣٧٦٨٢
١ـ١٠ آ ـ ٣٥٦١١

ریاضیات فیزیك وشیمی دبیرستان ٨٢١٣٦١

مکالمه انگلیسی عربی‌فرانسه‌در ٥٠ جلسه باضبط نوار تلفن ٧٥٢١٩١ و ٨٥٩٩٨٨

انگلیسی کنتراتی
تضمینی٨٣٣٣١٩

ریاضیات راهنمائی ٨٢١٣٦١

انگلیسی فشرده
سه ماهه ٨٣٣٣١٩

ریاضیات وفیزیك‌توسط لیسانسیه‌تلفن٧٧١١٨٠

تدریس دروس دبستانی وراهنمائی و دبیرستانی تلفن ٦٣٦٣٤٩

انگلیسی فرانسه آلمانی و عربی تضمینی تلفن ٧٩٦٠٥٨

تدریس ریاضیات فیزیك مکانیك شیمی و زبان و ریاضیات دوره راهنمائی توسط‌دانشجوی‌دانشگاه آریامهر ٤ تا ٧ تلفن ٩٥٤٨٠٤

تدریس خصوصی زبان‌و ریاضیات توسط دبیر فوق لیسانس تلفن ٧٥٥٥٨٧

ریاضیات فیزیك شیمی
ششم صددرصد تضمینی‌توسط دبیر ریاضی ٧٧٦٣٥٩
١ـ٥ آ ـ ٣٩٣

تدریس خصوصی دروس دبیرستانی و دوره راهنمائی توسط دانشجوی مکانیک دانشگاه آریامهر تلفن٥٤٧١٨٧
١ـ٢ آ ـ ٤٥٣

تدریس خصوصی ریاضیات فیزیک شیمی دوره متوسطه و ریاضیات دورهراهنمائی توسط دانشجوی دانشگاه آریامهر تلفن ٩٥٣٨٠٤ از٤تا٧بعدازظهر
١ـ٣ آ ـ ٤٥٧

پنجم ابتدائی ٨٢١٣٦١

تدریس ادبیات فارسی‌و عربی توسط دانشجوی ادبیات ٦٦١٨٢٨ ـ٤تا٧ بعداز ظهر

نهم تضمینی ٨٢١٣٦١

پانسیون

پانسیون مدرن مینا
ویژه بانوان و دوشیزگان ـ ٨٤٧٩٨١

استخدام

به یك نفر راننده مجرد نیازمندیم آدرس : سوم اسفند دفتر خانه ١٤٧ تلفن ٦٢٣٧٦٦

یکنفر مهندس تاسیسات با تجربه حداقل ٥ سال جهت سرپرستی امور تاسیسات یک شرکت ساختمانی با حقوق و مزایای مکفی استخدام میشود براهنمای شماره ١٠٠ روزنامه اطلاعات مکاتبه فرمائید
١ـ٥ آ ـ ٢٣٥

راننده پایه یکم
استخدام میشود .
تلفن : ٩٦٢١٧٣ ـ ٩٥٥٢٨٢

تعدادی کارگر ساده‌برای پخش اعلامیه تبلیغاتی نیازمندیم تلفن٧٦٠٦٢٧

مدیر مالی
یك موسسه بزرك‌صنعتی در تهران به یکنفر که به امور مالی و حسابداری تسلط کامل‌داشته‌وزبان انگلیسی بداند برای تصدی پست مدیریت مالی احتیاج دارد .
داوطلبین می توانند تقاضای خود را باشرح سوابق کار و حقوق ـ درخواستی به صندوق پستی‌شماره٢٧٤١ارسال دارند .
١ـ٣

بیکنفردوشیزه‌دانشجوی حسابداری سال دوم نیازمندیم‌تلفن ٦٢٠٣٢٨

شرکت‌صنعتی‌لیگاتکنیك استخدام میکند
دیپلمه ریاضی یکنفر .
کارگر تراشکار ٢٠نفر .
کمک جوشکار ٢٠نفر .
پیستوله‌کار ٢نفر .
خیابان ایرانشهرشمالی‌روبروی خیابان سپند ساختمان ٥٥٥
١ـ٥ آ ـ ٣٦٠

به یکنفر دوشیزه یابانو سکرتر نیازمندیم تلفن ٨٥٥٣٠٥

شرکت درجه یك برقی بتعدادی برقکار باتجربه نیاز دارد . لطفاباتلفن های٨٣٤٧١٥ـ٨٢٩١٨٤ تماس بگیرند .
شرکت سهامی خاص تله‌تك خیابان شاه‌عباس کبیر شماره ١٣٠

سرویس‌کار
چندنفر سرویس‌کار تاویزیون ولباسشوئی با حقوق مکفی استخدام می شود تلفن ـ ٩٧٠٠٩٥ـ٦
آ ـ ٣٣٠

بیکنفر برشکار چند نفر دوزنده و چند نفر کارگر ساده نیازمندیم تلفن ٩٥٨٢٧٩ ـ ٤٥٥٢٨

به تکنیسین و معمار جهت اصفهان و بوشهر احتیاج‌است با تلفن ٨٢٧٠١٧ تماس گرفته شود.
١ـ٣

درمانگاه غرب تهران
بتعدادی پزشك و دندان پزشك نیازمنداست‌تلفن ٩٦٣٠٩١ ١ـ٣

کارگر ساده نیازمندیم به تلفن ٤٧٦٧٨ مراجعه شود.

راننده پایه یکم با حقوق مکفی استخدام می‌شود موسسه ام . آ. اس‌تلفن ٩٧٨٨١٥

یکنفر مهندس مکانیک جهت کار در همدان و یکنفر سرمکانیک ـ مکانیک جرثقیل راننده پایه یک جهت کار در تهران و شهرستانها استخدام میشوندمتقاضیان‌بتلفن٧٩١٨٧٣ مراجعه نمایند .

یکنفر مترور با سابقه « مهندس یا تکنیسین » جهت سر پرستی امور متره‌یك‌شرکت‌ساختمانی با حقوق و مزایای مکفی استخدام میشود با ـ راهنمای شماره ١٠١ روزنامه اطلاعات مکاتبه فرمائید .

شرکت‌قفل‌سازی شان لاکس
به ٥ نفر پرسکار و٥نفر کارگر مبتدی نیازمند است تلفن ٥٣١٣٤٧

دیپلمه هنرستان فنی
دونفر تکنیسین دیپلمه فنی هنرستان باشرایط زیراستخدام میشوند .
دارای معافی . حداکثر سن ٢٥ سال . کسانیکه سابقه کار داشته باشندترجیح‌داده‌میشوند بکارخانه بلنداکس انتهای کوی لاجوردی جاده قدیم شمیران بالاتر از سه راه ضرابخانه مراجعه فرمائید .

تکنیسین برق ومکانیك
یك موسسه بزرك صنعتی‌درتهران اشخاص زیر را استخدام می نماید .
١ـ٥ نفر تکنیسین برق
٢ـ ١٠ نفر مکانیك ـ ماشین‌آلات
داوطلبین می توانند تقاضای خود را با شرح سوابق کار و حقوق ـ درخواستی به صندوق پستی‌شماره٢٧٤١ارسال دارند .
١ـ٤

سکرتر برای نیمه وقت استخدام‌میشود٣١٢٣٧٢

سه نفر نقاش پیستوله کار ٤ نفر سمباده کار آهن (آبکاری کرم)
مورد نیاز است آدرس میدان شوش خیابان سپهبد رزم‌آرا جنب درمانگاه‌مهدیه‌کارخانجات صنعتی استیلکو مراجعه صبح
آ ـ ٤٤٠

ماشین نویس
استخدام میشود
شرکت تولیدی مرکب ایران بیکنفرخانم‌دیپلمه ماشین‌نویس فارسی و لاتین نیازمند است‌بتلفن ٣١٠٨٨٤ مراجعه شود

زن و شوهری که آشپزی و خانه‌داری بدانند و یک راننده مورد نیاز است تلفن ٦٢٥٣٨٣ بعدازظهرها .
١ـ٣ آ ـ ٣٤٢

ماشین‌نویس فارسی و لاتین با تجربه کاری حداقل مدرك دیپلم
ماشین‌نویس فارسی با تجربه کاری حداقل‌مدرك سیکل یکنفر
نامه‌رسان با گواهینامه موتور با ضامن حداقل مدرك ششم ابتدائی
تلفن های ٢١٢٤٨٥ ـ ٣١٢٤١٧ ـ ٣١٢٥٥٤

شرکت ساختمانی به دو نفرنقشه‌کش فنی‌احتیاج دارد تلفن ٨٩١٤٧٧

استخدام
مهندسین مشاور ایرانی به چند نفر تکنیسین با سابقه مکانیك خاك برای کار در خارج از تهران احتیاج دارد ازعلاقمندان خواهشمند است با تلفن های شماره ٨٤٤١٦٩ ـ ٨٤١٣١٧ تماس بگیرند.

سکرتر
دونفر دوشیزه ویابانو آشنا به تایپ فارسی ولاتین بطور تمام وقت نیازمندیم تلفن ٤٦٨٤٦
١ـ٣ آ ـ ٣١٨

بیك‌کارگرجهت‌آرایشگاه نیازمندیم ٥٣٠٩٧٦

یکنفر مهندس ساختمان باسابقه جهت‌سرپرستی یك‌کارگاه بزرك آپارتمان سازی درمشهداستخدام میشود متقاضیان با راهنمای شماره ١٠٢ روزنامه اطلاعات مکاتبه نمایند .

شرکت سهامی
کارخانجات شیشه ایران
بیک دوشیزه یابانوی ماشین نویس فارسی با تجربه که بماشین‌نویسی لاتین آشنائی داشته باشد نیازمند است از متقاضیان خواهشمند است برای استحضار از شرائط استخدام قبل ازظهرها بدفتر شرکت واقع در خیابان سیلو شماره ٥٢ یا تلفن ٥٣٦٤٥٣ مراجعه فرمایند تا ترتیب آزمایش واستخدام‌ایشان داده شود.
١ـ٢ آ ـ ١٠٧٦٢

B.K.D
در بازکن برقی
٢٥٠ تومان بکد
بوسیله تلفن سفارش دهید . شرکت بکد الکتریک تلفن : ١٥ الی ٦٨١٠١١
فروش درکلیه الکتریکی‌ها درتهران وشهرستانها

مدیر تولید

برای یك واحدتولیدی بزرك‌درصنعت‌آلومینیوم واقع در تهران با شرایط بسیار خوب وامکانات وسیع پیشرفت استخدام میشود .

شرایط مورد احتیاج :
١ـ دارا بودن فوق لیسانس د ررشته مهندس مکانیك یا صنایع .
٢ـ آشنائی کامل بزبان انگلیسی
٣ـ حداقل ٧ سال سابقه کار و تجربه .
٤ـ حداکثر سن ٣٨ سال .
از واجدین شرایط تقاضا میشود مشخصات کامل خود را با ذکرجزئیات‌سوابق کاروتحصیلات بصندوق پستی ١٣٦٩ـ١١ ارسال نمایند .

جهت کار در منطقه گرگان به افراد زیر نیازمند است
١ـ نقشه‌بردار با داشتن سابقه کار
٢ـ تعدادی راننده پایه یك
لطفا با تلفنهای ٦٦٣١٤٠ ـ٦٦٥٥٩٨ تماس حاصل فرمائید.

مهندس ناظر ساختمان

شرکت‌سهامی لامپ‌ایران
برای توسعه کارخانه‌خوددر شهر صنعتی البرزیکنفر مهندس سیویل که‌بیکی‌از زبانهای انگلیسی یا آلمانی‌آشنائی کامل‌داشته و دارای ٥ سال سابقه‌کار باشد با حقوق مکفی نیازمند است .
لطفا ازساعت٨ صبح تا٦ بعداز ظهر باتلفن ٧ـ٨٣١٢٥٦ تماس‌حاصل نمائید .

پارس توشیبا

بهمکاری یکنفرسکرتر مسلط به‌زبان‌انگلیسی وتایپ‌فارسی‌ولاتین نیازمندیم.
باما میتوانید همه‌روزه بین‌ساعات ٩ تا ١٢و١٣ الی١٦ باتلفن ٨٣٠٦١٧ تماس حاصل فرمائید

استخدام منشی
چند نفر دوشیزه یا بانو آشنا بتایپ فارسی‌و لاتین جهت کار در مرکز آموزش پرند استخدام میشود جهت تعیین وقت مصاحبه با شماره ـ ٦٦٢٢٣٥ تماس بگیرند .

Eine iranisch-deutsche Handelsfirma sucht zum sofortigen Eintritt eine

SEKRETAERIN

die die iranische und deutsche Sprache in Wort und Schrift beherrscht. Schreibmaschinenkinntnisse sind Bedingung. Ihre schriftliche oder telefonische Bewerbung richten Sie bitte an S.A.T., Tehran, Pahlavi St. Pastor Sq. Kucheh Darband Afshar No. 7 Tel. 663662.

آگهی استخدام

کارخانه تولیدی نئون پلاستیك ارش برای شیراز استخدام میکند .
١ـ طراح فیکسه کار خطاط
٢ـ خمکار نئون
٣ـ کارگر پلاستیك‌ساز تابلو
٤ـ مونتاژ نئون پلاستیك
٥ـ کارگر قابساز تابلو
لطفا با تلفنهای ٦٢٤٨٣١ و٦٢٤٨٣٢ تماس بگیرید .
١ـ٢

کارخانجات صنایع پارس وامریکا استخدام میکند

١ـ فرزکار ماهر با سه سال تجربه کار و تحصیلات ششم ابتدائی ٤ نفر
٢ـ سرویس‌کار یخچال با چهار سال تجربه کار و تحصیلات ششم ابتدائی ٣ نفر
٣ـ کارمند دیپلمه مرد آشنا به امور دفتری ١ نفر
٤ـ کارگر ساده با تحصیلات سیکل دوم برای آموزش فنی ٢ نفر
٥ـ کارگر ساده با سواد خواندن و نوشتن ٢٠ نفر
شرایط استخدام در همه موارد داشتن ورقه خاتمه خدمت یا معافی دائم غیر پزشکی نظام‌وظیفه ضروریست‌واجدین‌شرایط‌به‌کارگزینی کارخانجات صنایع پارس و آمریکا واقع در کیلومتر ٤ جاده قدیم کرج مراجعه نمایند .

آگهی استخدام

کارخانه صدف

با حقوق و مزایای مکفی سرویس رفت و برگشت و ناهار
تعدادی کارگر زن و مرد را بطور جداگانه جهت بسته‌بندی مواد غذائی استخدام مینماید .
علاقمندان میتوانند همه‌روزه صبح ها ازساعت ١٠ الی ١٢ بخیابان شمیران سه‌راه ضرابخانه‌اول سلطنت‌آباد کوچه ده‌متری محل کارخانه مراجعه نمایند .

ایران گاز

استخدام‌درشرکت‌سهامی‌ایرانگاز

تعدادی کارمند با مشخصات زیر که دارای گواهی پایان خدمت نظام‌وظیفه یا معافیت دائم غیر پزشکی و سن آنهابین ٢١تا٣٣ سال باشدبا حقوق و مزایای کافی استخدام میشوند :
١ـ کارمند مرد برای امور اداری : لیسانس علوم اداری یا بازرگانی یاحقوق با یکسال‌سابقه کار در امور اداری یا کارگزینی و آشنا به زبان انگلیسی .
٢ـ کارمند مرد برای کارگزینی : دیپلم‌بازرگانی، یکسال تجربه در امور اداری یا کارگزینی .
٣ـ کارمندان مرد برای قسمتهای فنی : داشتن دیپلم فنی هنرستان .
٤ـ دوشیزه یا بانو برای سرپرستی تلفنهای پخش : دیپلم متوسطه آشنا به زبان انگلیسی .
٥ـ دوشیزه یا بانو برای تصدی تلفن‌شکایات: دیپلم متوسطه آشنا بزبان انگلیسی
علاقمندان با در دست داشتن مدارك مربوط‌از ساعت ٩ تا ١٢ ظهر به‌امور اداری شرکت‌ایرانگاز خیابان فیشرآباد ابتدای خیابان نیکو شماره‌پنج مراجعه نمایند .

سوپر وایزر داروئی

باسابقه حداقل سه سال سرپرستی برای یك کمپانی معظم داروئی خارجی مورد احتیاج است. دکتر داروساز یا دامپزشك ارجحیت دارند . پهلوی مقابل رادیوسیتی خیابان دمشق‌شماره٢١

شرکت سهامی بی. اف. گودریچ ایران

به‌راننده پایه٢ همگانی بادوسال سابقه رانندگی که به زبان انگلیسی آشنائی داشته باشدنیازمند است . داوطلبان به کارگزینی شرکت واقع در خیابان آیزنهاور مراجعه نمایند .

یك شرکت تاسیساتی

به افراد زیر جهت استخدام نیازمند است .
١ـ مهندس تاسیسات جوان با حداقل دوسال تجربه کاری.
٢ـ تکنیسین ورزیده تاسیسات با سابقه کار
٣ـ حسابدار ورزیده .
داوطلبان میتوانند برای کسب اطلاعات بیشتر به راهنمای ١٠٤ روزنامه اطلاعات مکاتبه فرمایند.

بچند نفر کارگر با سواد نیازمندیم لاله‌زار نو ساختمان شماره ۳ البرز چاپ نیك

نیازمندیهای فرخ مدیر داخلی و تلفنچی کاملا مسلط به انگلیسی تمام وقت استخدام میکند.
۷۷۸۷۹۹ و ۷۷۹۱۱۸ و ۸۴۶۱۶۳ و ۸۵۶۱۷۴

یکنفر راننده دوشاصی با ضامن معتبر برای کارخانه احتیاج است تلفن ۹۵۱۹۳۰
۱ـ۲ آ ـ ۳۸۲

شرکت ساختمانی پیام یکنفر دوشیزه یا بانو خوش برخورد و خوش بیان با آشنائی به امور حسابداری با حقوق کاملا مکفی مورد نیازاست تلفن ۸۲۹۶۷۷ و ۸۳۹۵۷۷

بچند نفر دوشیزه یابانو با معلومات ششم‌ابتدائی برای امور بسته‌بندی‌دارو نیازمندیم فردوسی شمالی ۱۳۶
۱ـ۲

کمك آشپز ساندویچی یکنفر
ساندویچ پیچ با دوسال سابقه خدمت ۳ نفر
کارگر ساده ۲ نفر
کارگر نظافت‌چی یك نفر
با تلفن ۶۲۵۸۰۷ تماس بگیرید .

هنرپیشه زن‌و مرد
آموزشگاه هنری پاترا باامتیاز رسمی از وزارت فرهنگ وهنر عده‌ای خانم و آقا جهت تعلیم هنرپیشگی . فن‌بیان و شرکت درفیلم سینمائی و سریال تلویزیونی میپذیرد. ضمناچند نفر خوانندخانم و نوازنده‌آقا مورد نیاز است .
داوطلبان همه روزه از ساعت ۱۰ صبح الی ۱۱٫۵ و از ۴٫۵ الی ۷٫۵ بعدازظهر مراجعه نمایند . احمدکاشانی‌کارگردان تئاتر . نشانی . دروازه دوت روبروی پمپ‌بنزین کوچه حمیدالدوله تلفن ۳۱۴۵۳۹

پرستار بچه با حقوق مکفی شبانه روزی ـ نیازمندیم تلفن ۶۲۳۲۲۵

پرستار
شبانه روزی
بیك‌پرستار برای بچه‌دو ساله و نیم فقط برای پرستاری با حقوق خیلی خوب‌نیازمندیم.داوطلبین بشماره تلفن ۸۷۲۲۳۸ مراجعه نمایند .

کارگر نجار نیازمندیم تلفن ۵۲۵۶۹۹

شرکت ایران ژنراتور
افراد زیر را با حقوق و مزایای مکفی استخدام مینماید .

مدیر فروش
باحداقل تحصیلات‌دیپلم‌حداکثر سن ۳۵ سال با تسلط بزبان انگلیسی .

تکنیسین عالی برق
باتجربه ومسلط بزبان‌انگلیسی

تکنیسین الکترونیك
باتحصیلات حدود دیپلم وآشنا به زبان انگلیسی یا آلمانی .

مستخدم و نامه‌رسان
باتحصیلات ابتدائی ـ آشنابه موتورسواری ـ با سابقه کارو ضامن معتبر .
واجدین شرایط ازساعت۳الی ۶بعدازظهر روزهای اداری به کارگزینی شرکت واقع درپلوار البرزبت خیابان هما پلاك ۵ مراجعه نمایند .

استخدام ویزیتور
بچندنفر ویزیتور زن ومردجهت ارائه کارهای خدماتی‌نیازمندیم از داوطلبان خواهشمند است بعدازظهرها بدفتر سازمان‌واقع درخیابان امیرآباد شمالی روبروی بانك ایران و ژاپن ساختمان ۵۴۶ مراجعه‌فرمائید تلفن ۹۳۵۳۸۳

مورد توجه
خانمهای پرستار وماما
بیمارستان پاستور
به تعدادی خانمهای پرستار لیسانسیه و خانمهای ماماجهت‌شیفت های مختلف احتیاج‌دارد لطفا به دفتر پرستاری بیمارستان واقع در ـ خیابان بخارست مراجعه فرمائید

دفتر تجارتی پرویز ابراهیمی بیك نفر دوشیزه یا بانو که آشنائی به فن ماشین‌نویسی فارسی‌وسکرتری‌داشته‌باشدتمام وقت نیازمند است تلفن۴۹۰۳
۱ـ۲ آ ـ ۴۵۶

کار در مطب‌دندانپزشکی
خانمی فارغ‌التحصیل بهداشت دهان و دندان و خانمی با سیکل یادیپلم برای تمام روز استخدام میشود ۴۵۳۳۴
۱ـ۲ آ ـ ۴۵۸

بیکنفر دوشیزه یابانوی‌ماشین نویس فارسی تمام وقت‌احتیاج است .تلفن ۶۲۳۱۹۱
۱ـ۲ آ ـ ۱۰۵۹۲

استخدام پرستار
بخانم پرستارتحصیل‌کرده‌جهت نگاهداری دوبچه چهار ساله‌و سه ساله بطور شبانه‌روزی با حقوق مکفی نیازمندیم با تلفن ۶۸۲۰۹۰ تماس بگیرند .
۱ـ۵ آ ـ ۴۳۳

یکنفر کمك تعمیرکار رادیو و تلویزیون‌نیازمندیم‌تلفن۸۲۸۳۴۷
۱ـ۳ آ ـ ۴۱۳

بیمارستان الوند
جهت دومین دوره آموزشگاه بهیاری با شرایط زیر داوطلب می‌پذیرد :
۱ـ داشتن گواهینامه سال سوم متوسطه .
۲ـ داشتن سن بین ۱۶ تا۲۶ سال.
۳ـ داشتن دونفر معرف مورد اعتماد آموزشگاه که حسن اخلاق داوطلب را گواهی نمایند.
۴ـ دوره تحصیلی آموزشگاه بهیاری دوسال است.
۵ـ برنامه آموزشگاه‌بهیاری شامل دروس نظری‌و عملی است که به تصویب شورای عالی آموزش و پرورش رسیده است.
۶ـ امتحانات آموزشگاه بانظارت اداره پرستاری‌وزارت بهداری واداره کل امتحانات وزارت آموزش و پرورش خواهد بود.
۷ـ بفارغ‌التحصیلات گواهینامه آموزشگاه بهیاری‌داده خواهد شد.

آگهی استخدام کارگرفنی وساده
شرکت کابل‌سازی ایکوایران
برای‌کار درکارخانه خود در تهران احتیاج بافراد زیر دارد :
«الف» ۴ نفر کارگر برای کنترل تولیدباحداقل تحصیلات سیکل اول متوسطه .
«ب» ۱۵ نفر کارگر ساده برای کار درکارخانه با حداقل تحصیلات ششم ابتدائی
داشتن گواهی خاتمه‌خدمت یا معافی‌نظام‌وظیفه ضرورت دارد . از داوطلبین‌خواهشمند است‌همه روز بین ۹ صبح تا۲ بعداز ظهر به‌مدیر اموراداری کارخانه کابل سازی ایکو واقع در کیلومتر ۲۲ جاده مخصوص کرج (جاده فرعی بعداز کارخانه سیتروئن) مراجعه نمایند . تلفن ـ۹۷۶۰۷۷

آگهی استخدام
الیاف ، شرکت سهامی عام افراد واجدشرایط زیر را بهمکاری دعوت مینماید .
جوشکار وارد بامدرک ششم ابتدائی ۴ نفر
مکانیک عمومی باسابقه ودارای گواهینامه ششم ابتدائی ۴ نفر
راننده گواهینامه دوم همگانی باتجربه دارای مدرک ششم ابتدائی ۲ نفر
کارگر ساده با معلومات حدود ششم ابتدائی ۵۰ نفر
دارای برگ خاتمه خدمت یا معافیت دائم
سن بین ۲۰ الی ۳۰ سال
نحوه کار سه شیفت خواهد بود.
داوطلبان میتوانند همه روزه باستثنای ایام تعطیل از ساعت ۷ الی ۱۴ همراه با اصل‌مدارك بانضمام دو قطعه عکس ۴ × ۶ بکارگزینی این شرکت واقع درکیلومتر ۱۸ جاده قدیم‌کرج‌ابتدای جاده شهریار مقابل انبار موتوری آرتش مراجعه نمایند .
۱ـ۳

سرویسکار ورزیده
تلویزیون
با حقوق مکفی استخدام میشود
عده‌ای سرویسکار ورزیده تلویزیون باحداقل سه‌سال‌سابقه کار با حقوق مکفی استخدام میشوند .
داوطلبین از ۸ صبح تا ۵بعداز ظهربه‌خیابان تهران‌نو ایستگاه دفتر ـ شماره ۱۰۱۵ مراجعه فرمایند .

شرکت هادکو
۱ـ۳ آ ـ ۱۰۶۹۲

بیك نفر مدیر فروش با سابقه نیازمندیم .
تلفن ۹۳۰۲۴۳

بتعدادی مهندس‌راه‌وساختمان جهت کارگاه اصفهان ویوشهر احتیاج است باتلفن ۸۳۲۴۸۷ تماس گرفته شود.
۱ـ۳

یکنفر مهندس با سابقه حداقل ۵ سال در راه ـ سازی جهت سر پرستی یك کارگاه‌بزرك‌راه‌سازی در آذربایجان با حقوق مکفی استخدام می شود متقاضیان با راهنمای شماره ۱۰۳ روزنامه اطلاعات مکاتبه نمایند .

خانم سکرتر با تجربه با حقوق مکفی ۳۵۲۶۵۹

سیلینگکودو نفرویزیتور وارد بکار های‌ساختمانی استخدام مینماید
تلفن ۹۳۳۹۶۲

شرکت تالتکس با مسئولیت محدودبه یك خانم‌ماشین‌نویس‌باتجربه فارسی بطورتمام‌وقت با حقوق مکفی نیازمنداست به تلفن های ۸۳۴۳۰۲ و ۸۳۹۲۲۸ مراجعه شود

استخدام
سینماهای شهر فرنگ و شهر قصه بتعدادی کنترل‌برای‌سینما وکارگر برای رستوران وبوفه نیازمند است با تلفن های ـ ۶۲۷۲۹۰ و ۶۲۴۵۹۹ تماس بگیرند .
۱ـ۲ آ ـ ۱۰۷۳

افرادذیل‌جهت کاردر بندرشاهپور مورد لزوم شرکت ساختمانی میباشد
۱ـ میکانیك ماشین‌آلات سنگین دو نفر
۲ـ میکانیك کامیونهای بنز یك نفر
۳ـ باطری ساز اتومبیل ۴ نفر
۴ـ راننده پایه یك با شرایط خوب ۲۰ نفر
متقاضیان خواهشمند است با تلفنهای۶۳۶۹۵۰و ۶۳۶۴۲۲ بین ساعات ۳ تا ۶ بعداز ظهر تماس حاصل فرمایند .
۱ـ۳

سالن آرایش شماره ۲
لادن
به افراد زیر نیازمند است
۱ـ دونفر آرایشگر زن یا مرد
۲ـ یک نفر ماساژیست باسابقه بامدرک .
۳ـ یک نفر مانیکوریست با سابقه .
۴ـ دونفر زن جهت نظافت‌چی با مدرک ششم ابتدائی
طالبین باتلفن ۸۹۴۷۲۸ تماس بگیرید .

تعمیرگاه جنرال الکتریك ایران واقع درجاده‌قدیم شمیران‌روبروی ساختمان بهداری‌کوچه دبیرستان سخن پلاك ۴۹۴ برای استخدام به افراد زیر احتیاج فوری دارد :
۱ـ سرویسکار با تجربه کامل (برای تعمیر ـ نصب و سرویس یخچال) حداقل با ۳ سال‌سابقه کار قبلی داشتن معلومات در حد سیکل اول متوسطه ـ داشتن برك پایان خدمت زیر پرچم یا معافی دائم و مدارك سوابق کار قبلی ـ تعداد۴نفر
۲ـ صافکار با تجربه کافی (حداقل با سابقه سه سال کار قبلی) که بتواند بخوبی از عهده‌امور صافکاری برآید با داشتن حداقل کارنامه قبولی چهار ابتدائی یا گواهینامه پیکار با بیسوادی ـ برك پایان خدمت زیر پرچم یا معافی دائم ـتعداد ۱ نفر .
۳ـ صندوقدار با تجربه کافی و با حداقل سابقه یکسال کار در این رشته ـ داشتن اطلاعات کافی در حسابداری ـداشتن حداقل کارنامه‌قبولی سیکل دوم یا دیپلم دبیرستان با معرفی ضامن معتبر ـ برك پایان خدمت زیر پرچم یا معافی‌دائم و ارائه گواهی سوابق کار قبلی تعداد ۱نفر
داوطلبان میتوانند با دردست داشتن مدارك اشاره شده همه روزه (غیراز ایام تعطیل) صبح ها از ساعت ۸ تا ۱۲ و عصر ها از ساعت ۳ تا ۵٫۴ به نشانی فوق آقای پاتل مراجعه نمایند .
شرکت سهامی‌خاص
ژنرال‌الکتریك

رانننده برای‌سفارت‌موردا‌حتیاج است . داوطلبان میتوانند بسفارت اندونزی واقع در خیابان شاه‌عباس‌کوچه‌ماگنولیا شماره ۱ مراجعه کنند .

استخدام
جهت تکمیل کادرموتوردربازار ـ یابی مواد ساختمانی محصول بزرگترین کارخانجات امریکا.
۱ـ مدیرمسئول دارای‌لیسانس ومعلومات‌کامل‌انگلیسی باحداقل سه سال سابقه کار درمدیریت
۲ـ چند تن‌بازاریاب دیپلمه یا بالاتر با۲ سال سابقه‌کارمربوط به بازاریابی .
۳ـ سکرتر حداقل‌دیپلم‌با۲سال سابقه کار در ماشین نویسی لطفا به شرکت دکورسم ایران تلفن ۹۲۹۹۲۱ ـ ۹۳۲۹۳۲ مراجعه فرمائید .
۱ـ۲ آ ـ ۱۰۶۸۱

به یکنفر سکرترتمام‌وقت‌نیازمند است تلفن ۵۳۱۵۹۵ـ۵۳۲۵۹۱ ساعت ۹تا۱۷

استخدام
موسسه فرهنگی فرانسوی بچندنفر پرستار زن‌بین۱۸تا۳۰ سال که تحصیلات ابتدائی داشته باشند نیازمند است با تلفن ۶۲۶۵۹۹ تماس بگیرند .
۱ـ۳ آ ـ ۱۰۷۳۱

استخدام
یک شرکت دولتی برای‌خدمت درتهران بیکنفر دوشیزه‌یابانوی دیپلمه جهت کار ماشین‌نویسی بامشخصات زیر احتیاج دارد
۱ـ آشنائی کامل‌بماشین‌نویسی لاتین و فارسی .
۲ـ آشنائی به زبان انگلیسی.
۳ـ حداقل دوسال سابقه کار ماشین‌نویسی فارسی و لاتین واجدین شرایط در ساعات اداری‌باکارگزینی‌تلفن۸۳۶۷۷۳ تماس گیرند .
آ ـ ۴۵۳

استخدام نگهبان
دونفر نگهبان باتضمین برای تمام وقت شب یا روز با حقوق مکفی استخدام میشودهمه‌روزه از ۳ تا۶ بعدازظهر در تهران خیابان آیزنهاور مقابل وزارت کار به
شرکت تولیما
مراجعه فرمائید .

مستخدم
یك نفر مستخدم برای کار های دفتری‌تمام‌وقت مورد نیاز است ۴۲۲۲۷

---

۱۷ نفر دیپلمه
پس از دیدن یکدوره‌کارآموزی یکماهه حسابداری، دفترداری دوبل مشغول بکار خواهندشد تلفن ۳۱۴۰۴۰
۱ـ۴ آ ـ ۴۶۱

به تعدادی کارگر سری دوز کامل و برشکار و اتوکش زن یا مرد فورا نیازمندیم تلفن ۵۲۵۵۹۳

بیك نفر دوشیزه یا بانو
به‌عنوان‌مربی‌وسرپرست پسر ۵ ساله که تحت سرپرستی مادرنمیباشد برای تمام وقت موردنیاز است تحصیلات در حد متوسطه یا بالا تر و دانستن‌کمی‌زبان‌انگلیسی لازم بنظر میرسد درباره حقوق و شرایط‌مذاکره خواهد شد .
داوطلبان میتوانند به تلفن شماره ۶۲۹۴۱۰ از ساعت ۹ صبح تا ساعت ۲ و نیم بعداز ظهر واز ۵تا ۷ همانروز تماس حاصل فرمائید . و یابه صندوق پستی ۲۳۳۲ ـ مکاتبه فرمائید .

با حقوق کافی فوری استخدام میشوند
۱ـ یکنفر سکرتر تمام وقت .
۲ـ دونفر بانو یادوشیزه برای حسابداری بطور تمام یا نیمه وقت (کارمندان بانکها حق تقدم دارند) .
۳ـ دمنفر بانو یا دوشیزه‌برای کار در استوپیو ضبط .
۴ـ دونفر تعمیرکاردستگاههای صوتی برای تمام وقت .
۵ـ دونفر کارگر ضبط برای شب‌کار باسپردن ضامن معتبر
تلفن ۸۳۹۲۰۶
۱ـ۲ آ ـ ۴۳۸

استخدام
ماشین نویس فارسی
یکنفر ماشین‌نویس لاتین برای تمام وقت استخدام می شوند. همه روزه از ۳ تا ۶ بعدازظهر درتهران خیابان‌آیزنهاورمقابل وزارت کار به
شرکت تولیما
مراجعه فرمائید .
۱ـ۲ آ ـ ۴۶۶

بانو یادوشیزه‌ای باتجربه‌جهت پرستاری بچه بطور تمام‌وقت با ضامن ومعرف معتبر موردنیاز است تلفن ۸۹۲۲۷۱
۱ـ۳ آ ـ ۴۷۱

یکنفر آشپز باسابقه کافی و ضامن ومعرف مورد اعتمادآشنا به طبخ غذاهای ایرانی‌وفرنگی مورد نیاز است تلفن ۸۹۲۲۷۱
۱ـ۳ آ ـ ۴۶۹

سکرتر و نقشه‌کش
بافراد ذیل نیازمندیم
۱ـ دوشیزه سکرتر با تسلط به تایپ
۲ـ نقشه کش معماری‌با یك سال تجربه تلفن ۸۳۷۷۶۸
۱ـ۲

مهندسین مشاور سایپی
یکنفر کمك حسابدار باتجربه راکه دارای ضامن معتبر وحد اقل‌دوسال سابقه کار در حسابداری باشد جهت کار در تهران استخدام مینماید تلفن ـ ۸۹۲۰۱۴
آ ـ ۴۷۲

یك نفر سکرتر آشنا به زبان فرانسه یاانگلیسی صبح ها استخدام‌میشود تلفن ۸۳۳۱۰۲

راننده با سابقه کار ماشینهای اتوماتیك بازن بدون‌بچه برای‌امور خانه‌داری با حقوق مکفی نیازمندیم تلفن ۸۹۲۱۰۲

دوشیزه دیپلمه‌ای
جهت کار در مطب‌دندانپزشکی بعدازظهرها مورد نیاز است متقاضیان‌روزدوشنبه۱۸٫۱٫۵۴ از ساعت ۵٫۴بی۷ بعدازظهر به آدرس زیر مراجعه کنند . تجریش مقابل بیمارستان رضا پهلوی
مطب دکتر اعظمی
آ ـ ۳۴۸

تعدادی مهندس‌ساختمان تکنیسین ـ نقشه‌بردار ـ نقشه‌کش و مترور با سابقه در امور راه‌سازی جهت خدمت در تهران‌و شهرستانها استخدام‌می شود طالبین در تهران‌به خیابان نیکو شماره ۴۳ شرکت اتکو مراجعه فرمایند

مستخدم برای شرکت
باضامن معتبر باسواد سن ۲۵ سال به بالا مورد نیاز است . پهلوی مقابل رادیوسیتی‌خیابان دمشق شماره ۲۱
۱ـ۲ آ ـ ۳۱۹

بدو نفر دوشیزه یابانو یکی برای ماشین نویس فارسی و دیگری جهت فروشندگی تمام وقت نیازمندیم تلفن ۴۵۱۰۹و ۴۷۸۷۱

تعدادی کارگر ساده نیازمندیم استانبول اول لاله‌زارنو جنب سینما متروپل پاساژ گیت‌فر طبقه زیر زمین .

یك شرکت تولیدی
یکی از بازنشستگان وزارت کار یا سازمان‌بیمه‌های‌اجتماعی راکه دارای وسیله نقلیه باشند جهت انجام‌خدمات‌کارگری‌خود برای نصف روز استخدام مینماید علاقمندان بعدازظهرها به آدرس میدان فردوسی ابتدای سپهبد زاهدی شماره ۱۹ ساختمان‌کاومراجعه‌نمایند

چاپخانه گرافکو استخدام میکند
۱ـ کارگر ماشینچی ملخی .
۲ـ کارگر فرهبند .
۳ـ کارگر مبتدی .
آدرس : خیابان‌حافظ خیابان رشت اولین کوچه سمت چپ پلاك ۲۳
۱ـ۳ آ ـ ۳۵۵

سازمن
با حقوق و پورسانت حداقل سه سال تجربه نیازمندیم صندوق پستی ۱۷۸۱

آگهی استخدام
شرکت هادکو به دو نفر دوشیزه یا بانو برای انجام کار های زیر نیازمند است .
۱ـ یکنفر ماشین نویس فارسی با سابقه
۲ـ یکنفر تلفنچی با معلومات سیکل اول
از واجدین شرایط خواهشمنداست‌همه‌روزه از ساعت ۱۴ الی ۱۷به اداره پرسنل این‌شرکت واقع در خیابان تهران‌نو ایستگاه دفتر مراجعه ـ فرمایند .

استخدام مهندس راه و ساختمان
چند نفر مهندس راه‌وساختمان با سابقه کار در کارگاههای ساختمانی جهت کار درتهران و شهرستانها مورد نیاز است واجدین شرایط با صندوق پستی شماره ۱۴۰۶٫۱۴ مکاتبه فرمایند .

بچند نفر کارگرجوشکار برق کار و کاربیت و پرسکار با حقوق مکفی احتیاج است طالبین با تلفن ۵۳۵۴۱۱ و ۵۳۳۶۷۶ تماس بگیرند.

بچند نفر مکانیك باطری ساز و تراشکار برای خارج از تهران موردنیاز است داوطلبین بخیابان وصال شیرازی کوچه آذین پلاك ۱۹ شرکت‌بتا با آقای یزدانیان‌مراجعه نمایند.

جویای کار
جوانی ۲۰ ساله آماده کار با مدرک دیپلم فارسی‌وگواهینامه های دوشخصی موتورسیکلت تحصیلات پنجم متوسطه‌ووارد به امور اداری ودفتری تلفن ـ ۳۴۷۹۲۶
آ ـ ۳۹۷

راننده دوم همگانی متاهل و با سواد سن ۳۷ سال باسابقه‌کار در ماشینهای اتوماتیک‌شخصی آماده کار است تلفن۳۴۹۱۵۶ مراجعه فرمایند .
آ ـ ۴۳۹

املاك ومستغلات
فروش
خانه فروشی
خانه‌ای بمساحت ۱۶۸ متر عباس‌آباد دوطبقه جنوبی مستغلاتی باتلفن و کلیه لوازم ۸۴۶۲۸۸
آ ـ ۴۱۸

خانه مستغلاتی دوطبقه
۱۴۶ متر زیربنا ۱۹۰متره‌اطاق و تلفن سرویس کامل بیواسطه فروشی ۴تا۵ تلفن ۷۶۳۱۵۴
۱ـ۲ آ ـ ۳۸۶

خانه و آپارتمان های نوساز تهران پارس با وام بانکی تلفن۷۸۱۹۱۸

مدرنترین ویلاومستغلات
از ۸۰۰ هزار تومان تا ۵ میلیون تومان‌موجود است‌تهیه مسکن‌کورش‌تلفنهای۸۴۷۹۸۲و ۸۵۳۷۳۶
۱ـ۷ آ ـ ۳۰۶

بین نادرشاه شمالی و پهلوی‌خانه‌مستغل‌جنوبی
۳ طبقه نوساز باآب و برق و فیش تلفن ولوله‌کشی شوفاژ وگاراژ بدون واسطه بفروش میرسد باتلفن۳۱۶۰۱۷درساعات اداری مذاکره فرمائید .

ویلا و مستغلات بامساحتهای مختلف مهندسی‌ساز سرویس مجهز در خیابانهای عباس‌آباد جردن ونک داودیه موجود شرکت تهیه مسکن آسیانکو تلفنهای ۶۲۲۰۶۵ و۶۲۰۱۰۷
آ ـ ۳۴۱

هفت دستگاه ساختمان سه‌طبقه واقع در بهترین نقطه سید خندان با مستاجر بقیمت عادلانه فروشی ۷۸۱۹۱۸

ساختمان‌۵طبقه واقع درخیابان کورش کبیر روبری بی سیم با آپارتمانهای سه اطاقه تفکیك شده مجهز به شوفاژکولروتلفن بطور جداگانه یا کلی بفروش میرسد تلفن ۷۶۳۱۷۹
۱ـ۶ آ ـ ۴۱۴

خانه های‌ویلائی‌درتهران پارس ۷۸۱۳۷۳

اکازیون : ساختمانی شخصی ساز شمال خیابان نیشابور (غرب میدان وثوق) با پنج اطاق،هال،آشپزخانه وسرویس باتلفن ، مقطوع سیصدوسی هزار تومان تلفن ۷۹۲۳۱۲

آپارتمان فروشی
آپارتمان های فروشی‌در شمال شهر بهترین‌نقطه تهران ۲ اطاق خوابه از ۳۰۰ تا ۵۵۰هزارتومان بفروش‌میرسد ۸۳۲۷۴۱ و ۸۳۴۵۷۰

آپارتمان مجردی
یکدستگاه آپارتمان زیرزمینی باشوفاژ و سرویس کامل بمساحت ۶۰ متر مربع واقع‌در خیابان وزراء کوچه ۱۸ نقدا بفروش میرسد تلفن تا ۶بعداز ظهر ۸۲۷۱۶۶ و بعد۸۸۰۴۰۷

آپارتمان های فروشی ۱۸۰ هزار تومان ببالا ۳۴۱۷۸۰

فروش آپارتمان‌لوکس‌در شمال خیابان آریامهر نزدیك میدان گلها
چند دستگاه آپارتمان کاملا نوساز هر دستگاه دارای ۴ اطاق هال سرویس‌کامل‌ایرانی و فرنگی ـ شوفاژ روشن ـ کولر ـ زیربنا باپارکینگ اختصاصی حدود ۱۵۰ متر مربع ـ برق مستقل‌کنتورهای فرعی آب گرم وسرد بطور جداگانه قیمت ۳۱۰ هزارتومان نشانی آریامهر خیابان کاج میدان گلها خیابان صفویه خیابان شاهرخ شرقی پلاك۷۶ پس از بازدید با تلفن۹۳۶۶۹۹ تماس گرفته شود.
۱ـ۴ آ ـ ۴۶۳

در بهترین نقطه امیرآباد بالاتر از میدان گلها
آپارتمان ۵ اطاقی‌شخصی‌ساز بزرگ بمساحت ۲۰۰ مترمربع با سرویس های ایرانی‌وفرنگی لوکس با کفپوش ـ موکت و کمد های بزرگ ـ پرده‌کرکره شوفاژ روشن ـ کولر ـ امتیاز تلفن و سایر تزئینات که در نوع خود بی نظیر است‌بقیمت ۴۳۰ هزار تومان بدون واسطه فروشی تلفن ۹۳۸۸۱۱
آ ـ ۴۳۱

آپارتمانهای‌شخصی‌بازیربناهای مختلف مجهز در خیابانهای وزراء پهلوی جردن داودیه آماده شرکت‌تهیه‌مسکن‌آسیانکو تلفنهای ۶۲۰۱۰۷ و۶۲۲۰۶۵
آ ـ ۳۸۵

فروش آپارتمان لوکس در اوایل گیشا
چند دستگاه آپارتمان مدرن کاملا نوساز هر دستگاه‌دارای ۳ اطاق‌خواب باکمد های‌بزرگ سالن پذیرائی و ناهارخوری هال بزرگ سرویس‌کامل‌ایرانی وفرنگی شوفاژ روشن زیربنا حدود ۱۸۰ مترمربع‌باپارکینگ مستقل ۴۴۰ و بدون پارکینگ ۴۱۰ هزار تومان دستگاه حیاط دار ۳۵۰ هزار تومان نشانی پارکوی بلوار اول گیشا (خیابان صلح) خیابان ۲۱ جنب پلاك ۵۰ پس از بازدید باتلفن ۹۳۶۶۹۸ تماس گرفته شود.
۱ـ۴ آ ـ ۴۶۴

فروش آپارتمان‌درخیابان پهلوی نزدیك فروشگاه کوروش
طبقه اول ساختمانی شخصی ساز ولوکس دارای ۵ اطاق‌و هال و حیاط مستقل زیربنا بدون قسمتهای اشتراکی ۱۷۰ متر مربع سرویس کامل‌ایرانی وفرنگی شوفاژ روشن ـ کولر ـ آبگرمکن گازی با فیش۴ساله تلفن قیمت ۴۷۰ هزار تومان آدرس روبروی پمپ‌بنزین فروشگاه کوروش کوی۱۲متری غفاری پلاك ۳۰ تلفن۹۳۶۶۹۸

توجه توجه
دراثر استقبال مشتریان محترم وارزانی و خوبی ساختمانهاو آپارتمانهای این موسسه‌تعداد کثیری از آن در مدت چندروز بفروش رسید و چون بعضی از مشتریان ازشهرستانها تلفن نموده‌اند مدت تخفیف تا آخر بیستم فروردین‌ماه تمدیدمیشود لطفا هرچه‌زودترمراجعه‌وتاتمام نشده خریداری واز امتیازات ارزانی وعدم کمیسیون استفاده فرمائید قیمت‌ها۱۵۵هزارتومان الی ۲۵۵ هزار تومان و آپارتمان‌ها ۳ و ۴ و ۵ اطاقی خواهد بود . برای‌دیدن‌هرروز از ۱۰ صبح الی ۶ بعدازظهر حتی ایام جمعه و تعطیلات نوروز مراجعه فرمائید آدرس: میدان هفت حوض نارمك‌جنب تالار پوشاك داخل‌کوچه‌دست چپ درب ششم حیدری‌فر .
تلفن ۷۹۱۵۵۴
۱ـ۴ آ ـ ۳۸۱

آپارتمان فروشی
نیاوران ۲ اطاق خوابه تلفن‌و پارکینگ مستقل تلفن۶۲۳۰۶۴

زمین فروشی
قطعات ۹۰۰ و ۵۰۰متری
اقبالیه کرج
متری ۱۷ تومان
زمینهای‌پرسپولیس‌کرج
متری ۷ تومان
قطعات ۱۰۰۰ متری مقابل مهرشهر با آب برق واسفالت شده نقد و اقساط موسسه ساختمانی زمین و مسکن‌مقابل درب شمالی کاخ دادگستری طبقه فوقانی بانك صادرات‌تلفن
۳۱۶۹۲۱

فروش زمینهای مشیریه و مسعودیه تلفن ۳۵۴۵۵۴

فروش سرقفلی
خیابان شوش شرقی
لب خط نبش صدرالاشراف مغازه ۳نبش ۵ دهنه آب وبرق و تلفن و کولر واگذار میشود ۳۶۱۹۶۲

تعمیرگاه اتو غرب
واقع در خیابان‌سلسبیل جنب درمانگاه سلسبیل بفروش‌میرسد تلفن ۹۶۳۰۹۱

یك‌موسسه فروش‌گیسو با تمام وسایل و جواز و تلفن در شمال شهر بفروش‌میرسد ۸۳۴۵۰۷ و ۸۳۲۷۴۱

اجاره‌داده‌میشود
اپارتمان اجاره
خیابان شاهرضا خیابان‌گرامی آپارتمان نوساز پنج اطاقه با سرویس کامل و تلفن۷۵۵۷۱۲

اجاره برای ایرانیان و خارجیان موجود است تهیه مسکن کورش تلفن های۸۴۷۹۸۲و۸۵۳۷۳۶

یکدستگاه آپارتمان مجهز واقع درامیریه اجاره داده میشود ـ ۳۰۴۴۳۸
۱ـ۲ آ ـ ۳۵۷

خانه در سلطنت‌آباد
طبقه اول باحیاط وگاراژ و زیرزمین با ۵ اطاق و سرویس رهن و اجاره داده میشود ـ ۸۵۲۷۳۶ و ۸۴۷۹۸۲

هم‌کف اجاره
فیشرآباد طبقه همکف ۷ اطاق سرویس پارکینگ شوفاژ کولر کرکره تلفن ۸۲۷۲۹۱
آ ـ ۴۱۷

موردنیازاجاره
برای دفتر
مهندسین مشاور
۱۲ اطاق باضافه سالن بامساحت ۲۰۰ مترجمعا حدود۶۰۰ متربا‌پارکینك تلفن . شوفاژ بالاتر از کریمخان زند اجاره می شودتلفن۸۴۵۵۳۳صبحها

نیاز فوری
به چندین ویلا برای سکونت خانواده های خارجی تلفنهای ۸۵۸۰۱۱ ـ ۱۲ ـ ۱۳
۱ـ۶ آ ـ ۴۳۳

مورد نیاز
به ساختمان بزرگ و۱و۲اطاق خوابه برای اجاره بخارجیان ۸۵۸۰۱۱ـ۱۲ـ۱۳
۱ـ۶ آ ـ ۴۳۲

آپارتمان مبله
آپارتمان مبله و غیر مبله برای خانواده خارجی مورد نیاز است تلفن ۸۵۸۰۱۱ـ۱۲ـ۱۳
۱ـ۶ آ ـ ۴۳۱

موردنیازبرای‌خرید
زمین
اراضی تهران پارس خریداریم ۷۸۰۰۶۱

زمین تهران‌پارس خریداریم‌تلفن ۷۹۳۰۲۰

اراضی صنعتی جاده‌کرج‌تهران بریم‌ام.ار.اس‌ام‌پسی کارگاه کارخانه خریدار و فروشنده‌ایم ۹۲۷۲۸۰

کارخانه‌های صنعتی
آزمایش
استخدام‌مینماید
۱ـ کارمند دیپلمه آشنا به امور گمرکی وبانکی با سه سال سابقه کار .
۲ـ کارمند دیپلمه آشنا به امور بایگانی و دانستن زبان انگلیسی تا حدی ضروری است.
۳ـ خانم سکرتر وارد به‌امور ماشین نویسی فارسی ولاتین با آشنائی به مکالمات انگلیسی
۴ـ تعداد ۱۰۰ نفر کارگر ساده زن و مرد با سواد خواندن و نوشتن (برای مردان داشتن دفترچه پایان خدمت یا معافی غیر پزشکی‌ضروری است .)
متقاضیان به کارگزینی کارخانه های صنعتی آزمایش واقع در کیلومتر ۱۲ جاده آبعلی مراجعه نمایند .
۱ـ۳

کارخانه ایران یاسا
تعدادی کارگر به شرح زیر استخدام مینماید :
۱ـ پنجنفر با گواهینامه ششم‌ابتدائی‌وآشنائی به الفباء انگلیسی
۲ـ دو نفر با گواهینامه سیکل اول متوسطه.
۳ـ ۶۰ نفر با گواهینامه چهارم ابتدائی‌یادوم پیکار با بیسوادی واجدین شرایط جهت ثبت‌نام به کارگزینی کارخانه واقع در جاده جنوبی کرج جاده شهریار کارخانه ایران یاسا مراجعه‌نمایند.
ضمنا متقاضیان باید دارای برك خاتمه خدمت یا معافی دائم غیر پزشکی باشند .

آگهی استخدام
قسمت دفع‌آفات شرکت بایر ـ ایران شیمی برای کار تمام وقت به ویزیتور مواد دفع آفات خانگی با شرایط ذیل نیازمند است :
۱ـ دارای تجربه موثر در رشته مربوطه
۲ـ دارا بودن گواهینامه رانندگی
داوطلبین بمحل شرکت :
تهران پارس ـ میدان اول ـ خیابان ۱۴۴ تلفن های ۷۰ ـ۷۸۲۳۶۱ بین ساعت های ۷صبح تا ۲ بعداز ظهر مراجعه نمایند .

شرکت ایرانی تولید اتومبیلهای سیتروئن(سهامی خاص)استخدام مینماید .
۱ـ مهندس تاسیسات داشتن حداقل پنج سال سابقه‌کار در امور مربوطه .
۲ـ مهندس پرسکاری باپنج سال تجربه کار در امور سرپرستی کارگاه پرسهای سنگین و سبك و قالب سازی.
۳ـ فوق دیپلم وارد بکلیه امور کارگزینی داشتن پنج سال تجربه کار در معاونت کارگزینی.
۴ـ فوق دیپلم وارد بامور انبار داشتن سه سال تجربه کار در مع

هادی خرسندی

حیف شد که آقای اسکندری اینجا نبود!

بازماآمدیم تهران!

امسال در تهران ، از آن خبر های پارسال نیست. سال گذشته ، در چنین ایامی ، آقای حسن اسکندری، جنجالی ترین مرد روز بود.

آقای حسن‌اسکندری ،مدیر عامل سازمان پارك های‌تهران بود . مردی وظیفه شناس بود. ازطرف شهرداری دستور داشت روز سیزده بدر هرسال ،تمام پارك های شهر رابه روی مردم دربیندد . پارسال هم «حسن آقا» همین‌کار را کرد اما روزنامه ها تقش را درآوردندو گندش بالا آمد. در شهرداری شوراکردند که چکار کنند ، چه‌کار نکنند ؟بالاخره قرارشد مدیر عامل پارك ها رابرکنار کنند.

همه تقصیر ها را انداختند گردن آقای حسن اسکندری و تمام کاسه کوزه ها را سر نامبرده شکستند و برکنارش کردند.

البته چند ماه بعد ، آقای حسن اسکندری ،شهردارتبریز شدو شهرداری تهران ، این عنصر دلسوز و فداکار را از دست داد.وگرنه، امسال هم می توانستندگرانی اجناس‌و خرابی خیابان ها و کثیفی پیاده‌رو ها را هم تقصیر او بگذارندویکبار دیگر برکنارش کنند !

بنده معتقدم‌هرچه زودترباید آقای حسن اسکندری را به تهران منتقل کنندو هر روز به یك‌بهانه‌ای برکنارش کنندکه مردم دلشان خنك شود و شهرداری هم روسفید دربیاید. مسلما اگر دوسه بار آقای حسن اسکندری را برکنار کنند، بالاخره ساعت گل‌میدان بولوار هم خودبه‌خود راه‌خواهد افتاد .یك‌وقت دیدید که‌قیمت ها هم بدون اطلاع‌قبلی ،خودش پائین آمد .

تاریخ نشان داده است که برکنار کردن آقای حسن اسکندری ، در حل مشکلات، معجزه میکند.

شیر آب منزل ما چکه می کند . هروقت به صاحبخانه اعتراض می‌کنم ، میگوید : «تقصیر آقای حسن اسکندری است که پارسال سیزده‌بدر ، دربارك هارا بسته بود. »!

«شاهنشاهی ایران» ، ایدئولوژی ملی ما است

نامه روز

از : دکتر محمد ستاری ـ استاد دانشگاه تهران

امروز، بمنزله «ایدئولوژی‌ملت»ما است که بدرستی میتواند دربرابر مکتب‌های فکری و سیاسی قد برافرازد و در پیکار اندیشه‌ها ، از معرکه سربلند بدر آید .

دیگر از نشانه‌های ملیت ما ، قانون اساسی است که پاسدار استقلال و آزادی شرف وحیثیت ملی بشمار آمده و سندیست جاودانه که مبانی دموکراسی و برابری آزادی جامعه ایرانی را تحکیم بخشیده است .

درمورد انقلاب شاه و مردم نیز بحق باید گفت که این دیگرگونی، عالیترین تجلی رسالت‌شاهنشاهی ایران است که‌دربستر ملیت‌گرایی ایران شکل گرفته و تکوین یافته است و موجب گردیده تا سیمای جامعه ایرانی بکلی دگرگونی‌یابد و استمرار آن ، همچنان‌پیروزی های درخشان‌تر دیگری را ببار می‌آورد.

چنین آرمانهائی مقدس‌وبرخاسته از قلب و جان است که موج عظیمی رابحرکت درآورده و موجبات بسیج عمومی را جهت مشارکت‌در تصمیم‌گیری‌ها وفعالیت های سیاسی و اجتماعی برای ایران آینده ، ایرانی مقتدرآباد و سرافراز فراهم ساخته است.

تاکنون درباره اهمیت و نقش حیاتی «حزب‌رستاخیز ملی‌ایران» در جامعه فردای ما بحث های زیادی بمیان آمده است امابنظر من ، حسن مساله در این است که فعالیت در این جنبش ملی ، با درك حقایق و اندیشه وبینش کارساز ، همراه است و مبانی‌آن بر ویژگیهای سه‌گانه‌یی استوار است‌که همان‌نشانه‌ها وپدیده‌هایی است که مظهر ملیت ایرانی‌نامیده میشوند.

با یک نظر اجمالی نیز میتوان دریافت که نظام‌مترقی‌شاهنشاهی ایران، را با هیچیک از رژیم های دنیای کهنه و نو نمیتوان قیاس کرد. جمهوریها ، رژیم‌های پادشاهی کشورهای شرق و غرب و هیچیک از دیگر شکلهای حکومتی، چون «شاهنشاهی‌ایران» پیوندی طبیعی و اصیل را با تاریخ و ملت خویش‌ندارند .

«شاهنشاهی ایران» همه‌رازهای زندگی ملت ایران‌را درپهنه تاریخ پر افتخارش با خود به همراه دارد. «شاهنشاهی ایران» حامل همه ساخته‌ها و آفریده های ملت ایران در طول چند هزار سال تاریخ بوده و نماینده‌فرهنگ درخشان ایرانزمین و برخاسته از دامان سنن و شیوه های گونه‌گون مردمی است که از روزگاران باستان، در کارساختن و آماده کردن و آفریدن‌بوده‌اند.

«شاهنشاهی ایران» با خود ارزش‌ها و مفاهیمی را حمل میکند که ملت ایران‌بایددرشناخت این ارزش‌ها و مفاهیم ، از جان و دل بکوشد: «شاهنشاهی‌ایران» در دنیای پر از کشش وکوشش

خریدار ـ لطفا یك‌کمی آهسته‌تر مهر کنید ممکنه قبل از تصرف خراب بشه !

پیامی برای یك‌خواننده اطلاعات

از خواننده گرامی اطلاعات : خانم فرزانه ـس، که نامه جالب و پر نکته ایشان در باره سیمای واقعی زنان اروپا ،در شماره دهم فروردین ماه روزنامه اطلاعات چاپ شد ،خواهشمندیم در یکی از روز های هفته از ساعت شش تا ۹ بعداز ظهر بوسیله تلفن شماره ۳۱۱۰۷۱ ـ داخلی ۲۷۷ ـبا سرویس «اطلاعات برای همه » تماس بگیرند .

اطلاعات برای همه

خانه های بساز و بفروش هر روز قربانی جدیدی میگیرد

نامه به سردبیر

روزنامه اطلاعات خیابان خیام تهران

اخبار واحادیث ترافیك

در مورد ترافیک تهران ، شاید یکطرفه کردن خیابانها برای مدتی نقش آرامبخش و مسکن را ایفا کند اما علاج قطعی نخواهدبود. وضع‌تهران و خیابانهایش خرابتر از آن است که باچنین اقداماتی بتوان بهبودش بخشید.ظاهرا، مردم باید با همین وضع‌کنونی تهران ، با تمام مشکلاتش ، بسازند ودم برنیاورند .راستی چرا با باوجود اینهمه اخبار و احادیث که درباب رشد روز افزون جمعیت‌و مشکلات ترافیک و غیره میگوئیم و میشنویم، هنوزهم خیابانهایی میسازیم که حتی برای عبور و مرورو‌سائط‌نقلیه عصرخودمان هم کفایت نمیکنند . حتی در چند متری این راهها،ساختمان های عظیم و باصطلاح آسمانخراش میسازیم، چنان‌که امکان تعریض خیابان را ـ حتی برای‌چندمتر ـ از ماساب میکنند . چرا برای راههایی‌که میسازیم ، حریمی به عرض‌مثلا بیست تاچهل متر تعیین‌نمیکنیم تا درآینده بادستی بازتربتوانیم به تعریض خیابانها وجاده‌ها بپردازیم .

محمد حمزه ـ دانشجوی مدرسه عالی برنامه‌ریزی وکاربرد کامپیوتر

تابلوی جاده ها

درایام عید، با اتومبیلم از طریق جاده هراز به شاهی‌سفر کردم، ازآنجا به‌رشت رفتم ،و از رشت‌هم به تهران آمدم . در همین سفر بودکه‌دیدم : درجاده کناره ـاز بابلسر تا رشت ـحتی یك تابلو که نشان دهنده فاصله شهر ها باشد ، وجود نداشت . ازاین رو ، مسافر همیشه در ناراحتی است که خدایا چندکیلومتر دیگربه شهر مقصد مانده‌است ؟

در جاده قزوین تهران نیز ـتانزدیکی های کرج ـ از این تابلو ها خبری نبود.

احمدباوندی

درکنکور بعدی قبول خواهید شد !

دریکه‌مدرسه عالی آموزشی درهای ورودی را بروی‌قبول شدگان کنکور بستند ! چندی پیش ، همین‌مدرسه ـضمن‌اعلام اسامی قبول شدگان کنکور خود ـ اعلام کرده بود که از ساعت ۹ تا ۱۲ صبح روزجمعه ۱۶ر۲ر۵۳ از قبولشدگان ثبت نام میکند و در صورت‌مراجعه نکردن آنها ، ثبت نام از افراد ذخیره شروع خواهد شد .

اما دهها نفر از قبولشدگان وقتی ساعت هشت و ربع‌صبح همانروز به محل مدرسه‌عالی رسیدند ، با چشمهای ازحدقه درآمده ، دیدند که در های مدرسه از چهار طرف بسته است !

یک مسئول دانشکده نیزمرتبا از آن طرف در ، جلو قبول‌شدگان جولان میداد و می‌گفت :

«خانمها و آقایان ! دیگر ناراحت نباشید ، کار از کار گذشته ! باندازه کافی ازذخیره ها ثبت نام شده و دیگر نوبت شما نمیرسد !»

این حرف ، قبولشدگان اصلی را که پشت در صف کشیده‌بودند بشدت ناراحت‌کرد . آنها ،همانجا تصمیم گرفتند که به‌وزارت علوم بروند و از این روش غیرمنطقی و بی رویه شکایت کنند . اما در وزارت علوم بجای آنکه مدیران مدرسه عالی یاد شده را مسئول بشناسند ، دانشجویان‌را دلداری دادند که :

«انشاءالله در کنکور بعدی قبول خواهید شد ، غصه نخورید!»

افسر افشار نادری

«کنکور» را حفظ کنید

دوره شبانه دانشگاه اعلام کرد که همچنان به سبك‌سابق، از طریق «کنکور کتبی» دانشجو می‌پذیرد . وقتی‌بزرك‌ترین دانشگاه کشور هنوز «کنکور »را بهترین روش‌می داند ، چرا دانشگاه های‌دیگر با همین‌روش دانشجو نمی ـ پذیرند؟

مریم‌علوی

نام «اردکان» ازقلم افتاد !

مدتها بود که جاده نائین‌ـ اردکان ـیزد را جاده مرك می نامیدند ،چه هرروز تصادفی‌در آن رخ‌میداد اما پس‌از مدتها، آرزوی اردکانیها برآورده شد وجاده جدید «سنتو» راساختند. اماگویا مسئولان این جاده ، «اردکان» را جزء ایران نمی‌ـ دانند زیرا در تابلو های‌تعیین مسافت نائین به اردکان ویزد به اردکان،نام این شهرستان بکلی از قلم افتاده است ، و همین ،باعث ناراحتی اهالی ، مسافرین و همچنین رانندگانی شده‌است که‌ازاین مسیر می گذرند.

علی‌سپهری

فصل هفتم

درباره انقلاب فرهنگی

-۳۶-

این‌حزب روشنفکران که بدرد هیچ‌کاری نمیخورد باید لااقل منعکس کننده چیزی باشد. گفتن‌اینکه‌حزب‌زنده کننده بسیاری از جوانب فضل فروشی و تظاهر سالون های قدیمی فرانسه است نمیتواند ظهورو اهمیت‌آنرا کاملا توجیه‌نماید . برای‌درك بهتر وجود و اهمیت و نفوذ حزب باید دنیای اطراف خود را بدقت مورد مطالعه قرار دهیم .

نخست‌ببینیم کدام احساسی امروزه‌بیش از همه برما غلبه دارد . ؟ ترس .امروزه عقیده‌عمومی در فرانسه مریض است .در ایالات متحده آمریکا وضع بهتر نیست. در مورد «جمهوری های خلق» سخن نمیگوئیم .

منطق و عقل حکم میکند که این حقیقت را پذیراباشیم:در سال ۱۹۷۴ هرانسانی مضطرب است ، هرکس در هرجااحساس ترس و اضطراب میکند .

چه عاملی باعث این ترس و اضطراب است؟ بحران‌نیرو؟بحران پولی؟ نمیتوان‌با قاطعیت‌این‌دوعامل‌را اصلی‌واساسی‌دانست. درسال ۱۹۷۰ اضطراب‌بشر تقریبا بهمین شدت بود . در سال ۱۹۶۰ روحیه بهتر نبود. در سال۱۹۵۰ ترس بردنیا حکومت میکرد این ترس و اضطراب از کجاست؟ چرا از دهه‌ای به دهه‌ای دیگر این ترس و اضطراب‌تخفیف پیدانمیکند و همانطور پابرجاست .؟ ناراحتی بشر امروز ازکجا ناشی میشود .

نخست بیاد آوریم که دوران های ترس بزرگ بشر نمود های تازه‌ای نیستند کافی است به سالهای ۱۹۳۶ـ ۱۹۳۷ برگردیم که دورانی از یک وحشت بزرگ بود . اما اگر امروز علل اضطراب‌وترس خودرا نمی شناسیم ، آنروز علل وحشت معلوم بود : در آن عصرترس ، ترس شروع یک جنگ بزرگ خانمان برانداز جهانی براثر اشتباه آلمان هیتلری بود. حوادث بعدی نشان دادند که بشر حق داشت احساس وحشت کند.

وضع‌آنروز با امروز قابل مقایسه‌نیست. امروز ترس و اضطرابیکه سراسر جهان را پوشانده حاصل موقعیت ووضعی است که ژنرال دوگل به آن نام «غیرقابل درک» داده بود بحران انرژی نه تنها این ترس را شدت نبخشید بلکه باعث شد تااین ترس وضع ثابت‌تری پیدا کند . و این‌موقعیتی‌بود تا فرانسویان‌و اروپائیان نامی و صفتی برای اضطراب دورنی خود پیدا کنند. امروز دیگر هیچکس جرات پیش‌بینی آینده را در خود نمی‌بیند : بهترین وورزیده ترین متخصصین علم سیاست‌فقط بذکر این جمله قناعت‌میکند:

قلمرو امکان

«در وضع فعلی، هر حادثه‌ای ممکن است در فرانسه اتفاق بیافتد» جوابی که بهیچوجه قانع کننده نیست . البته شکی نیست که قلمرو «امکان» وسیع است و تاریخ این واقعیت را ثابت کرده است. برای کلمه ممکن حد و مرزی شناخته نشده است .

چهل سال قبل در همین روز

رئیس بانك‌ملی درنوشهر

امیرخسروی

مطابق اطلاع واصله‌ازنوشهر آقای سرتیپ امیرخسروی رئیس بانک ملی ایران دیروز قبل از ظهر برای سرکشی به موسسات بانکی این حدود وارد و بسمت شاهی عزیمت‌نمودند.

ایستگاه راه‌آهن تهران

عملیات ساختمانی ایستگاه راه‌آهن تهران در خارج‌دروازه گمرک جریان و پیشرفت دارد و اخیرا آقای دکتر سجادی معاون‌وزارت طرق باتفاق‌مدیر کنسرسیوم کامپساکس عملیات ساختمانی ایستگاه مزبور را بازدیدکردند در ایستگاه‌راه‌آهن تهران ابنیه مختلفی از نظر احتیاجات راه‌آهن مشغول ساختمان میباشند . ابنیه مذکور موردمعاینه قرار گرفته و دستور های لازم برای پیشرفت کار داده‌اند .

دکتر صالح

آقای دکتر جهانشاه صالح که یکهفته قبل برای معالجه و تشخیص مرض مریض سختی در صالح‌آباد « مسیو آریات سرمهندس کمپانی اتکا»دعوت شده و به آنجا رفته بودند دیروز مراجعت نمودند .

«نقل از اطلاعات ۱۷ فروردین ۱۳۱۵»

تجدید انتخابات هیئت رئیسه مجلس شورای ملی

مجلس دو ساعت قبل از ظهر امروز بریاست آقای اسفندیاری تشکیل شد و انتخاب رئیس و اعضای هیئت رئیسه مجلس بعمل اخذ و قرائت اسفندیاری آمد . درنتیجه آراء آقای حسن اسفندیاری « محتشم‌السلطنه » با اکثریت ۹۵ رای از ۱۰۴ رای ماخوذه بریاست انتخاب گردید ومابقی اعضای هیئت رئیسه بشرح ذیل انتخاب‌شدند : آقایان‌مرتضی‌قلی بیات « سهام‌السلطان » ودکتر طاهری نواب رئیس ، آقایان مویداحمدی ، پالیزی ، آزادی و اعتصام زاده منشی ، آقایان مخبرفرهمند ، ارباب کیخسرو شاهرخ ، مرآت اسفندیاری مباشر .

ورزش بانوان

چون یگانه منظور کانون بانوان خدمت به تنویر افکار بانوان و تقویت‌قوای جسمانی و روحانی آنهاست لذا خاطر محترم اعضای کانون وبانوان علاقه‌مند را مستحضر میدارد که از روز شنبه آینده یکی ازمرامهای کانون یعنی‌ورزش برای خانمها عملی خواهدشد و خانمها میتوانند از تنیس ، والی‌بال ، باسکت‌بال استفاده نمایند . ضمنا هرهفته روز های شنبه و سه‌شنبه و پنجشنبه از ساعت ۴٫۵ الی ۶٫۵ بعد از ظهر یکنفر معلمه دیپلمه اروپائی برای تعلیم تنیس حاضروبانوان میتوانند با ثبت اسم خود در دفتر کانون این بازی را نیز فرا گیرند . چون سلامتی جسم و تناسب اندام و اعضاء بسته به ورزش و برای بانوان نیز بهترین و مناسبترین اقسام حرکات و ورزش همانا بازی های مذکور میباشد بدین جهت لازم است که خانمهای محترم باکمال شتاب برای فرا گرفتن آنها بکانون‌بانوان مراجعه فرمایند .

کنفرانس آقای کاظم‌زاده

روزنامه‌ولت وخه زوریش منطبعه سویس اخیرا شرحی راجع به کنفرانس آقای کاظم زاده ایران شهر منتشر نموده است. روزنامه مذکور چنین کاظمزاده ایرانشهر اطلاع میدهد که‌آقای کاظمزاده بنا برتقاضای هیئت محصلین ایران وسویس یک دوره کنفرانس در تالار ا . ت . ح زوریش راجع به زردشت و مسائل روحی‌شرق وغرب و همچنین درموضوع شعر ایرانی به زبان آلمانی ایراد خواهد نمود . کنفرانس های‌مذکور در ۱۲ جلسه‌ایراد خواهدگردید که ۶ جلسه آن بمسائل مربوط به معرفت زندگانی « عرفان » اختصاص خواهد یافت .

سوگند وکلاء عدلیه

طبق دستور وزارتی راجع به آئین سوگند وکلاء عدلیه لزوما اطلاع میدهد که روز پنجشنبه قبل از ساعت دو و نیم بعد از ظهر با لباس‌رسمی وکالت در تالار دیوان جنائی برای مراسم سوگند حاضر شوند . رئیس اداره وکالت و احصائیه ـ داود پیرنیا .

جناب آقای دکتر حمید موسویان

ازاینکه درمدت تصدی‌کوتاه وضع‌کارکنان راه‌آهن را بهبود بخشیده‌اید لذاماموریـن اداره بهره‌برداری راه‌آهن ازخدمات‌بی‌شائبه آنجناب اظهارامتنان وقدردانی مینمایند امیداست این خدمات‌ارزنده شما مورد توجه ذات اقدس ملوکانه شاهنشاه آریامهر قرار گیرد.

روسای قطارباری وترمزبانان ناحیه راه‌آهن تهران

دراولین ودومین هفته قرعه‌کشی بلیطهای جدید

۲ نفراز برندگان جوایز بزرگ بخت آزمائی

هرکدام باخرید یک‌سری ۵ تائی برنده ۵ برابر جایزه‌شدند ودرقرعه‌کشی قهرمان‌شانس نیزهریک ، مبلغ سی‌هزار تومان دیگر جایزه گرفتند

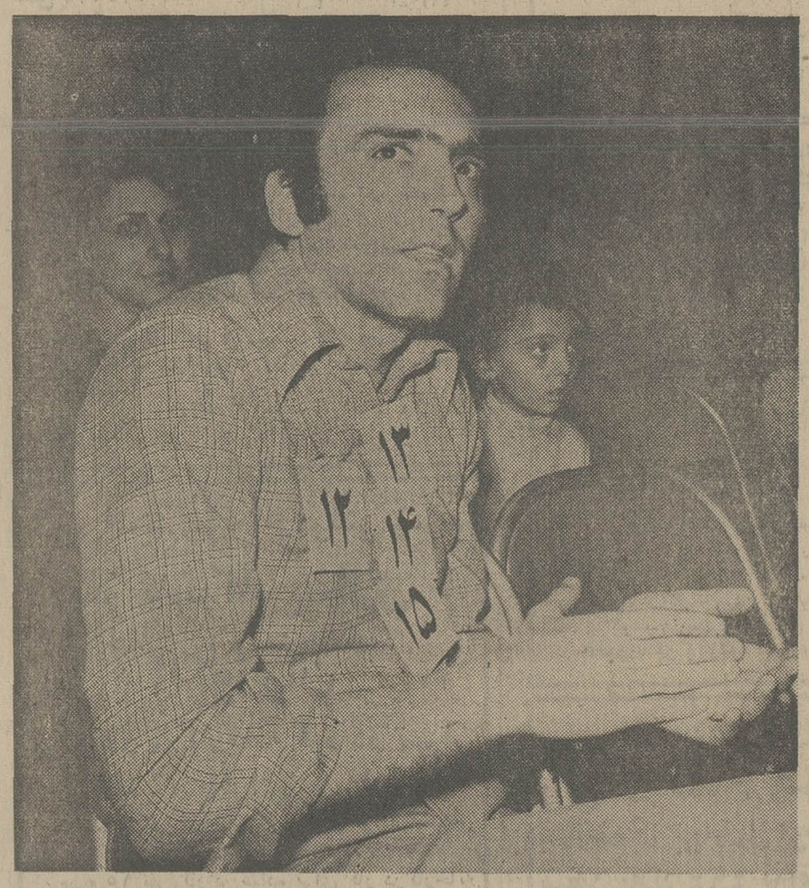

آقای عباس وثوق برنده ۵ جایزه چهار هزار تومانی و قهرمان شانس بلیطهای‌سری ۱۲۶۶ که با خرید یك سری ۵ تائی جمعا پانصد هزارریال خالص و بدون مالیات جایزه برد . در تالار قرعه‌کشی‌بنگاه بخت آزمائی ملی .
همسر و فرزند برنده نیز در عکس دیده میشوند .

بطوریکه خوانندگان عزیز اطلاع دارند ، بلیطهای بخت ـ آزمائی هر هفته علاوه بر ۵ جایزه ممتاز ۱۰۰ هزار تومانی ویک خانه ۷۰۰ هزار تومانی و میلیون‌ها ریال جوایزنقدی دیگر، یکجایزه‌قهرمان شانس‌مخصوص برندگان سه هزار تومانی تا ده هزار تومانی دارد که عبارت از سی هزار تومان پول نقد میباشد که هرهفته پس‌از قرعه‌کشی خانه ۷۰۰ هزار تومانی بین برندگان جوایز ممتاز ، این جایزه نقدی نیز بین برندگان جوایز بزرگ تا ده هزارتومانی‌قرعه‌کشی میشود.

در اولین هفته قرعه‌کشی‌بلیط های جدید، این جایزه بحکم قرعه نصیب آقای حشمت‌الله نریمانی خیاط ساکن کرج شد. وی باخرید یک سری۵تائی برنده ۵ جایزه شش هزار تومانی شده وسی هزارتومان نیزجایزه دریافت داشته بود. بدین ترتیب آقای حشمت‌الله نریمانی با ۵ شانس در قرعه‌کشی جایزه قهرمان شانس شرکت جست و برنده‌سی هزار تومان پول نقد دیگر شد و جمعا شصت هزار تومان خالص وبدون مالیات جایزه برد.

در دومین هفته نیز ، این جایزه نصیب‌یکی‌دیگر ازخریداران سری ۵تائی شد. آقای عباس وثوق، مقاطعه کار ساکن تهران باخرید یک سری ۵تائی برنده ۵ جایزه چهارهزار تومانی شد و مبلغ بیست هزار تومان جایزه گرفت کدر نتیجه‌باداشتن۵شانس در قرعه‌کشی‌قهرمان‌شانس شرکت کرد وبرنده شد وبدین ترتیب جمعا پنجاه هزار تومان خالص وبدون مالیات جایزه برد.

آقای حشمت‌الله نریمانی قهرمان شانس بلیطهای‌بخت‌آزمائی سری ۱۲۶۵ که با خرید یك سری ۵تائی ، قبلا برنده۵جایزه شش هزار تومانی شده و در قرعه‌کشی قهرمان شانس نیز سی هزارتومان جایزه برده، بوسیله آقای مستجاب‌الدعوه معرفی میشود .
آقای نریمانی بایك سری۵تائی‌جمعا شصت هزارتومان‌خالص وبدون مالیات جایزه برد.

اعلامیه پذیره نویسی سهام جدید شرکت سهامی عام شهد

۱ـ نام و شماره ثبت شرکت : شرکت سهامی عام شهد ثبت شده بشماره ۱۰۸۵۵ دراداره ثبت شرکتها ۲ـ موضوع شرکت عبارت است‌از: تاسیس و اداره کارخانجات بمنظور تولید وتهیه شکر و محصولات قندی از چغندر شکر خام و ملاس ومواد دیگر ـ تهیه علوفه و محصولات دیگر از تفاله وملاس وچغندر ومتفرعات آن ـ تاسیس و اداره‌هرنوع کارخانجات‌تولیدی وفروش مراوده‌های تولیدی شرکت ـ تاسیس شرکتهای تولیدی ویا مشارکت در اینگونه شرکتها ومبادرت بهرگونه فعالیت‌هائیکه برای انجام مقاصد بالا ویا تسهیل اجرای مقاصد مزبور ضروری و مفیدباشد ۳ـ مرکز اصلی شرکت تهران میدان فردوسی ساختمان شهد طبقه ششم ـ شرکت‌شعبه ندارد ٤ـ مدت شرکت نامحدود ۵ـ سرمایه فعلی شرکت سیصدوبیست وپنج میلیون ریال تمام‌پرداخت شده منقسم بسیصد وبیست‌و پنجهزار سهم بانام ٦ـ شرکت سهام ممتاز ندارد ۷ـ اعضاء هیئت مدیره‌و مدیر عامل آقایان مهندس حمید فلاح نوشیروانی‌ـ محمد قریشی ـ سید رضاشاه‌ولی ـ دکتر عبدالعلی امامی خوئی ـ مجید حاتم ـ علی حاجی‌طرخانی‌ـ حسین کوچکزاده یزدی اعضاء اصلی هیئت مدیره و آقای حاجی طرخانی مدیر عامل شرکت میباشند ۸ـ شرایط حضور وحق‌رای‌صاحبان سهام در مجمع عمومی : صاحبان سهام بایستی برای‌شرکت در مجامع عمومی ورقه ورودیه دریافت دارندو هرسهم دارای یکرای میباشد ۹ـمقررات اساسنامه راجع به‌تقسیم سود وتشکیل اندوخته و تقسیم دارائی بعد از تصفیه : سود ویژه سالیانه پس‌از کسر ۵٪ اندوخته قانونی باتصویب مجمع‌عمومی بین سهامداران تقسیم میگردد ۱۰ـ مبلغ و تعداد اوراق قرضه منتشر شده شرکت اوراق قرضه منتشر نکرده است ۱۱ـ مبلغ بازپرداخت نشده انواع دیگر اوراق قرضه‌ای شرکت ندارد ۱۲ـ مبلغ دیون شرکت معادل ۳٦۱٦۵۱۵۷۵ ریال و شرکت دیون اشخاص ثالث را تضمین نکرده است ۱۳ـ مبلغ افزایش سرمایه : بیست میلیون ریال منقسم به‌بیست‌هزار سهم یکهزار ریالی بانام ۱٤ـ تعداد ونوع سهام جدیدی که صاحبان سهام‌تعهد کرده‌اند : صاحبان سهام حق تقدم خود راواگذار نموده‌اند ۱۵ـ تاریخ شروع و خاتمه مهلت پذیره نویسی پانزدهم فروردین ماه ۱۳۵٤ الی پانزدهم خرداد ۱۳۵٤ ـ ۱٦ـ مبلغ اسمی و نوع سهام که باید تعهد شود و حسب مورد مبلغ اضافه ارزش سهم : سهام عادی بانام یکهزارریالی بارزش هر سهم ۱۲۰۰ ریال ۱۷ـ حداقل تعداد سهامی که باید تعهد شود یک سهم ۱۸ـ نام بانک و مشخصات حساب سپرده :بانک بازرگانی شعبه ۳۳ وبانک صادرات ایران شعبه بازار و بانکملی ایران شعبه مرکزی ۱۹ـنام روزنامه کثیرالانتشاری که آگهی‌های شرکت درج میشود: اطلاعات ـ آخرین ترازنامه و حساب سود و زیان شرکت که در تاریخ ۲۸ مهرماه ۱۳۵۳ به تصویب مجمع عمومی صاحبان سهام رسیده است در اداره ثبت شرکتهای تهران و مرکز شرکت برای ملاحظه علاقمندان آماده است.

شرکت سهامی عام شهد

آگهی به مالکان اراضی مورد تصرف سازمان آب منطقه‌ای تهران در جنوب مخزن شماره ۱۳ راه کرج

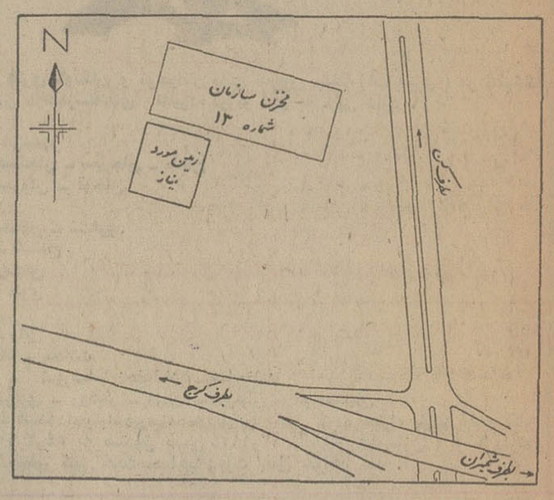

بدینوسیله باطلاع کلیه مالکانی که اراضی آنان در جنوب مخزن ۱۳ سازمان آب منطقه‌ای تهران واقع در جاده کرج که موقعیت‌آن در کروکی منعکس گردیده میرساند که برای انجام تشریفات اداری و حقوقی و ارزیابی با در دست داشتن فتوکپی سند مالکیت خود بدفتر حقوقی این سازمان واقع در ساختمان مرکزی اطاق ۳۲۷ مراجعه فرمائید .

مالف ۲۰۹

سازمان آب منطقه‌ای تهران ـشرکت سهامی

آ ـ ۱۰۷۷۹

نیازمندیهای اطلاعات تلفنی آگهی میپذیرد تلفنهای ۳۱۱۲۲۵-۳۱۱۲۲۴ و ۳۱۱۲۳۰-۳۱۱۲۲۹

محلی حدود سیصدمتردرداخل باخارج از محدوده جهت‌ایجاد کارگاه مورد نیاز است . از ۵تا۷ بعدازظهر تلفن ۳۱۸۹۰۷

زمینهای افسریه را خریدار و فروشنده‌ایم ۳۴۶۳۹۴ سیروس

خریدار اراضی تهران پارس ۷۸۶۳۴

بنگاههای معاملات املاک

توجه‌ـ توجه

تهیه مسکن کورش
بزرگترین‌موسسه‌معاملات‌املاک برای‌خرید وفروش‌یااجاره‌خانه آپارتمان ، ویلا و زمین ازهم اکنون و تمام ایام نوروز آماده است تلفنهای ۸۴۷۹۸۲ و ۸۵۳۷۳۶

اگرفروشنده املاك‌باشید باتلفن ۳۱۹۷۸۴ یا باپست به مجمع مشاورین املاك لاله‌زار به‌بنگاه کوشان‌بفرمائید آ ـ ۲۷۴

دفترمرکزی جلالی
خریدار اراضی سعادت‌آباد و عباس‌آباد ودره فشلاق و شمیرانات و مبارك‌آباد تلفن ـ ۶۲۶۴۱۱ ـ ۶۲۴۱۹۳

دفتر پارس
مرکز معاملات املاك و مستغلات در شهر و عباس‌آباد و شمیرانات تلفن ۸۴۱۵۵۸

آژانس ۱۱۰
خرید و فروش ساختمان ، آپارتمان زمین نارمك تهران‌ـ پارس ۷۹۰۵۳۶

خرید و فروش
هرنوع خانه و مستغلات در خیابان کوکاکولا تلفن۳۴۴۳۶۵

بورس املاك شمیران
دفتربرانی ۸۷۲۵۷۵ـ۸۷۷۸۷۵

معاملات پول

پول موجود
پول فوری
باچك کارمندی
۷۵۴۴۹۲

پول

هر مقدار پول شرطی لازم دارید لطفا با تلفن
۸۳۳۷۷۵
۸۳۰۸۳۵
دفتر ۵۵۵ تماس بگیرید

پول

نیاز پولی شما رادرمقابل چك کارمندی تاسه‌برابر حقوق و در مقابل‌هرنوع اتومبیل و تلفن و مازاد سند ملك یا آپارتمان چنانچه در رهن یا گرو باشد بدون خرج محضر فوراپرداخت‌مینمائیم تلفن
۶۶۰۴۰۰
۶۶۹۷۰۰
وام بهر طریقی
۹۳۱۷۳۱
۹۳۱۷۲۱
۹۳۱۸۲۱

وام

در مقابل ملك ، تلفن، فرش و قبض بانك کارگشائی تلفن ـ ۴۴۹۸۱

دادوستدپول‌از ۲ میلیون‌ریال‌ببالا پاکپور ۶۶۰۲۰۰، ۶۶۲۶۳، ۶۶۴۶۱۸

فلك وام میدهد
درمقابل مبیع ارزنده فلك فورا وام میدهد تلفن ۷۶۵۷۴۵

پول

بدون
کمیسیون
هزاری ۱۲ تومان
بسند اتومبیل یا تلفن و ملك از همه جا ارزانتر
۴۵۵۳۲
۴۸۲۳۹
آدرس خیابان کاخ بین شاه و شاهرضا پلاك۱۴۱شرکت‌جعفر

با چك وام بکارمندان فوری بدون ضامن ۷۹۳۹۰۶

دوست من

به شما در مقابل چك ـ اتومبیل ـ تلفن ـ مازاد ملك در صورتی که در گرو باشد فورابه‌اقساط وام میدهیم .
۴۲۲۲۷

خانه پول ـ فرح شمالی مرکز معاملات پول تهران ۸۴۸۳۸۸

پول شرطی روی خانه و مستغلات فوری موجود ۸۳۹۵۰۰

وام **نیم‌ساعته** به سند اتومبیل و تلفن
۸۳۶۷۳۵

پول فوری با سود بانکی در مقابل خانه‌مستغلات ۹۲۸۴۶۵

پول ارزان و فوری
موجود است دفترسام۸۲۲۶۵۹

پول۵ر۱شاهی۶۲۴۸۷۳

پول

باسود بانکی
در مقابل سند اتومبیل تلفن بدون خرج‌محضر
ملك
وچك
کارمندی
از همه جاارزانتر
۷۵۶۴۲۴
۷۵۶۴۲۵
۷۵۷۵۳۵
۷۵۷۲۹۴
آدرس جاده قدیم‌شمیران‌مقابل سینما مولن‌روژ جنب شهناز۱ ساختمان ۳۱۲ طبقه‌اول‌پلاك۵ شرکت ویکتوریا

مورد نیاز
پول شرطی درمقابل‌خانه مستغلات‌فوری‌نیازمندیم ۹۲۸۴۶۶

بپول راکد شما باانتقال مبیع هزاری ۵۰ تومان سود میدهیم ۷۵۶۴۲۵

پول درمقابل خانه‌ارزنده نیازمندیم ۷۵۶۴۲۵

پول جهت خانه درشمال شهر نیازمندیم۸۲۸۳۴۹

پول شرطی نیازمندیم ۸۲۲۶۵۹

قبوض

قبوض شهرداری وقرضه‌های دولتی‌راخریداریم پاکپور ۶۶۴۶۱۸ ، ۶۶۶۲۶۳ ، ۶۶۰۲۰۰

خریدار قبوض‌شهرداری ۴۵۹۵۷

معاملات تلفن

بنفع شماست قبل از خرید و فروش تلفن با ۸۵۳۰۳۱ تماس بگیرید.

خرید و فروش تلفن ۳۱۷۴۳۷ اسلامبول کمپانی ۱۷ و ۲

خرید و فروش انواع تلفن با نصب ۶۶۷۸۵۰

فروش تلفن در هر مکان فوری تلفن ۷۷۰۰۵۸

فروش تلفن در هر مکان ۶۶۱۸۱۸

خرید و فروش تلفن ۸۲۱۸۸۲

خریدوفروش‌هرنوع‌تلفن۸۹۴۰۵۰

فروش

فروش هر نوع شماره تلفن با نصب فوری ۶۶۵۷۵۷

فروش تلفن ۵۳۳۰۳۰

خرید

خرید هر نوع تلفن ۶۶۷۱۷۲

۷۹ خریداریم ۷۹۲۳۴۹

خرید تلفن در هر مکان فوری تلفن ۷۷۰۰۵۸

تلفن ۳ و ۷ و۶۳ خریداریم ۳۰۳۲۳۷

خرید و فروش تلفن ۶۶۵۸۰۸

خرید تلفن در هر مکان ۶۶۱۸۱۸

خریدار تلفن ۵۲۳۰۳۰

تزئینات‌ودکوراسیون

با۳تومان
با روزی ۳ تومان منزل‌و محل‌کار خودرا تزئین نمائید
۹۲۲۴۰۷

با۳تومان
باروزی سه تومان منزل ومحل کار خود را با بهترین انواع کاغذ دیواری . پرده کرکره موکت و کفپوش تزئین فرمائید تزئینات مارال ۹۷۵۵۱۸

نقد و اقساط
تزئینات الهام
پرده کرکره آمریکائی با نصب متر مربعی ۴۹۰ ریال‌کاغذ دیواری‌وموکت ایرانی و خارجی با ۲۰ درصد تخفیف‌پرده‌پارچه با دوخت و نصب مجانی اف‌اف‌درب کشوئی با تخفیف‌کلی‌تلفن۹۵۶۹۸۰

ایست!
نقدواقساط
پرده‌کرکره با ۵ سال ضمانت وکاغذ دیواری با ۱۵ درصد تخفیف موکت و کفپوش و اف‌اف منزل تزئینات‌مهران‌تلفن ۹۳۷۷۶۱

نقدواقساط
آسفالت سیمانکاری و موکت و کاغذ دیواری ـ تعمیرات تلفن ۴۸۰۶۳

درکشوئی فوری ۷۷۵۷۷۵

کاغذدیواری فوری ۷۷۵۷۷۵

تعمیرات و سرویس‌پرده کرکره‌ولوستر ۹۳۵۳۸۳

تزئینات ساحل۸۴۳۱۹۶ کلیه بنائی رنگ‌آمیزی‌ساختمان

پرده‌کرکره فوری ۷۷۵۷۷۵

پلژر

نقدواقساط
باشرایط‌دلخواه
موکت و کاغذ دیواری کفپوش و پرده کرکره موکت سرای پلژر مقابل سینما ریولی
۷۶۵۶۹۴
۷۵۲۶۰۱

برای ساختمان شما

پاکتان
انجام کلیه امور نظافتی نقاشی و دکوراسیون ساختمان ۸۳۸۱۷۲ و ۷۵۴۷۵۳

عایق وآسفالت
شمیران ـ قلهك ـ تلفن
۸۶۱۳۲۷

رابیتز
فروش و نصب سقفهای کاذب صادکو تلفنهای ۸۱ـ۷۶۱۲۸۰

چکه‌سقف
ایزولاسیون پشت‌بام بدون خرابی تعمیرات شیروانی ۷۵۰۶۳۴

نقاشی‌تزئینات‌ساختمان با تخفیف کلی۹۷۸۴۲۰

شرکت نشت‌جو
تشخیص و تعمیرمحل‌مرسودگی لوله‌های آب تلفن ۸۷۷۹۹۲ و ۸۷۷۹۹۳

آسفالت و نقاشی ۶۲۵۷۳۲

موکت فوری ۷۷۵۷۷۵

لوله بازکنی

لوله بازکنی فوری یکساعته تلفن ۷۶۵۲۴۴

لوله‌بازکنی روزولت شبانه‌روزی ۴۷۱۴۳

لوله‌بازکنی ـ لوله‌کشی کولر ـ بنائی و ....
۷۶۰۶۲۷
سازمان فنی جهان

لوله بازکنی فوری‌سعدی تلفن ۳۵۵۴۷۳

لوله‌بازکنی‌ولوله‌کشی مقدم ۹۲۵۳۷۴

لوله بازکنی‌ولوله‌کشی دروازه‌دولت ۸۲۷۴۰۸

تخلیه چاه
تخلیه ولاروبی
باحمل فضولات و لوله بازکنی
تلفن ۵۳۸۷۱۵

تخلیه‌چاه
۵۳۷۸۱۷ و ۵۳۸۳۲۷
۵۳۴۴۲۲

تخلیه‌چاه
ارزان فوری ۹۳۲۸۷۰

تخلیه‌چاه
ولوله بازکنی
تلفن : ۵۳۱۷۰۵

تخلیه‌چاه
ولوله بازکنی
تلفن : ۵۳۲۵۵۰

تخلیه چاه
۵۲۳۴۸۴

تخلیه‌چاه
ولوله بازکنی
تلفن : ۵۳۷۱۸۳

تخلیه‌چاه
فوری ارزان ۹۵۰۷۷۷

تخلیه‌چاه
توالت و لوله بازکنی
۵۳۱۵۵۰

تخلیه‌چاه
فوری ارزان ۹۲۳۳۵۹

تخلیه‌چاه
ارزان فوری ۶۶۹۸۶۵

تخلیه‌چاه
لوله‌بازکنی‌وحفر چاه
تلفن ۵۳۷۸۸۵

تخلیه چاه ، لوله‌بازکنی دروازه‌دولت ۸۲۲۲۸۶

گاز

بوتان
گاز
BUTANE
بوتان
قبول‌سفارشات‌کارازلاصبح‌تاشب
باشماره‌های ۵۹-۹۵۳۰۵۱
صدورکارت‌اشتراك ۳۱۳۱۶۳
سرویس‌وتعمیرات ۳-۳۱۳۱۶۱
دفترمرکزی‌وفروش ۱۵-۳۰۴۷۱۱
شکایات‌گازرسانی ۹۶۲۰۶۰
بوتان

گمشده

گواهینامه رانندگی این جانب الیاس کیائی‌زاده گمشده‌میابنده باتلفن ۸۲۲۷۴۴ تماس گرفته و مژدگانی دریافت دارد.

آگهیهای متفرقه

ترجمه ارزان
اسناد رسمی وغیر رسمی‌اخذ پذیرش تحریرات فارسی‌لاتین‌ـ شاه‌آباد‌ـ ماشین نویسی ربانی تلفن۳۱۷۱۳۵

کارتن سازی سیروس
سازنده انواع کارتن چهارراه سیروس مقابل گاراژ سهرابی تلفن ۳۵۶۵۴۰

یك خبر مهم
تمام گوشت مصرفی چلو کبابی ملی ازهمدان تهیه میشود .سرچشمه چلو کبابی ملی تلفنهای ۳۰۳۹۱۱ و ۳۹۳۱۵۶

استخدام کارگر فنی

کانون پرورش فکری کودکان ونوجوانان به تعدادی کارگر فنی برای مشاغل زیر نیازمند است :
۱ـ کارگر برقکار.
۲ـ کارگر لوله‌کش.
۳ـ کارگر تاسیسات (شوفاژ) .
شرایط استخدام :
الف ـ داشتن حداقل گواهینامه پایان تحصیلات ابتدائی.
بـ پایان خدمت زیر پرچم یامعافیت از خدمت .
پـ داشتن حداقل سه سال سابقه‌ی کار در حرفه‌ی مربوط .
ت ـ حداکثر سن ۳۰ سال.
از داوطلبان واجد شرایط دعوت میشود از این‌تاریخ لغایت آخر فروردین ماه جاری همه روز از ساعت ۱۴ الی۱۶ جهت مصاحبه و آزمایش استخدامی به قسمت پرسنل کانون واقع در خیابان جم شماره ۳۱ مراجعه نمایند.

خانه‌شمارابخارجیان اجاره‌میدهیم

مؤسسه نیازمندیهای‌خارجیان خانه‌بخارجیان‌اجاره‌میدهد ۸۳۰۰۸۱ - ۸۳۰۰۸۲ ۸۲۱۸۱۱ - ۸۲۱۷۲۳ ۲۶۱ تخت جمشید مقابل سفارت آمریکا

سازمان نیازمندیهای خارجیان خانه‌شمارا اجاره میدهد ۸۲۳۱۵۵ ۸۲۳۹۳۹ ۸۲۸۱۰۶

شرکت سلحشور باگروه مجهز خود خیلی خیلی سریع اجاره بخارجیان ۶۲۷۴۵۵ و ۶۲۳۶۷۴

مؤسسه اپیاریز ۷۷۷۵۰۰ خانه بخارجیان اجاره میدهد ۷۷۲۲۲۲-۷۷۸۹۵۵

مؤسسه ظفر ۷۷۷۷۴۶ خانه بخارجیان اجاره میدهد ۷۷۸۵۸۹-۷۷۸۶۰۰

۲۴ ساعته اجاره بخارجیان باتضمین کیلا تلفن ۸۵۶۱۷۴ ۷۷۱۱۸-۸۴۶۱۶۲

مؤسسه امورخارجیان مرکزاجاره تخت‌جمشید نبش بهار ۷۵۱۷۸۲-۷۵۲۳۵۸

آپارتمان ویلای مبله و غیرمبله شمارابخارجیان اجاره میدهیم ۶۶۵۸۰۸

سازمان مسکن پارس مرکز ۸۵۳۸۵۳ اجاره ۸۴۸۴۲۴ بخارجیان ۸۵۷۵۸۵

شرکت امداد
اجاره بخارجیان فوری خریدو فروش املاك و مستغلات سریع تحت نظر مدیریت فعال
تلفن ۹۲۱۹۳۱

مؤسسه کوئیك خانه بخارجیان اجاره میدهد ۸۵۵۵۵۶-۸۵۵۶۰۵

آژانس بین‌الملل به خارجیان هر نوع مستغلات شما را اجاره میدهد ۳-۲-۸۳۰۸۴۱

اجاره ویلا و آپارتمان به خارجیان دفاتر کار به ایرانیان فوری
۸۵۹۹۸۸

آژانس سی ـ اند ـ ار اجاره‌بخارجیان۸۴۹۶۲۵

۸۲۹۷۶۶ - ۸۲۵۱۲۰ سازمان کورش اجاره منازل بخارجیان

پیشتاز پشتیبان اجاره به‌خارجیان ۳۱۷۷۴۲

استخدام فوری

یکنفر کمك حسابدار وارد به ثبت دفاتر تمام وقت استخدام میشود تلفن های ۷۵۵۲۵۲ و ۷۵۲۳۲۶

استخدام

مهندس کشاورزی ، سکرتر وویزیتور

یك گروه بزرك تجارتی افراد زیررا با حقوق ومزایای مکفی بصورت تمام‌وقت استخدام‌مینماید:
۱ـ مهندس کشاورزی با آشنائی کامل بزبان انگلیسی .
۲ـ سکرترآشنا بزبان انگلیسی‌وماشین‌نویسی فارسی و لاتین .
۳ـ ویزیتور دیپلمه مرد آشنا بزبان انگلیسی.

شرایط کلیه :
۱ـ داشتن برك خاتمه خدمت یا معافیت ـ غیر پزشکی .
۲ـ عدم سوء پیشینه
۳ـ سن بین ۲۳ـ ۲۵ سال .
۲۰۱ خیابان وصال شیرازی ـتهران تلفن ۱۸ـ۴۰۱۱۷ ساعت ۹ صبح الی ۵ بعداز ظهر مراجعه شود .

آگهی استخدام

شرکت رادیو الکتریك ایران (فیلیپس)

بمنظور تکمیل کادر نیروی انسانی خود افراد زیر را باحقوق مکفی و مزایای کاملا استثنائی‌فورا استخدام مینماید.
۱ـ دوشیزه یا بانو سکرتروارد‌به امور ماشین‌نویسی لاتین‌وآشنائی بزبان انگلیسی بایك سال تجربه کار .
۲ـ دوشیزه یابانو وارد به امور ماشین‌نویسی فارسی‌ولاتین بایك سال تجربه کار .
۳ـ کارمند زن یا مرد بادیپلم کامل متوسطه .
۴ـ راننده جهت مدیریت عامل
۵ـ راننده‌باگواهینامه‌دوشخصی
واجدین شرایط میتوانند همه روزه به‌استثنای پنجشنبه و تعطیل از ساعت ۸صبح الی۱۶ به کارگزینی شرکت واقع در کیلومتر ۱۲ جاده‌آبعلی مراجعه نمایند تلفن های ۴۰ تا ۷۸۳۵۳۶ و ۳۹ تا ۷۸۳۳۳۵

آگهی استخدام

شرکت سهامی لابراتوار های فایزر ایران جهت تکمیل کادر پرسنلی خود افراد واجد شرایط زیر را باحقوق و مزایای مکفی استخدام مینماید .
۱ـ یك نفر لیسانسیه حسابداری صنعتی که‌به زبان انگلیسی تسلط کافی داشته باشد بسمت Inventory accountant
۲ـ تعدادی دوشیزه یا بانو دیپلمه ماشین‌نویس فارسی که بامور دفتری و بایگانی نیز آشنائی داشته باشند .

شرایط
الف : سن بیش‌از ۳۰ سال نباشد
ب: داشتن برك معافی با انجام خدمت نظام‌وظیفه
ج: از سلامت کامل برخوردار باشند
از متقاضیان واجد شرایط خواهشمند است تقاضای کتبی خود را همراه با یك قطعه عکس به صندوق پستی ۷۲۵ تهران قسمت کارگزینی شرکت ارسال فرمایند ، کلیه تقاضاها محرمانه تلقی خواهد شد .

آگهی استخدام

تعدادی دوشیزه که واجد شرایط زیرباشند با حقوق و مزایای مکفی استخدام میشود.
۱ـ حداقل تحصیلات ششم ابتدائی
۲ـ سن ۱۶ الی ۲۵ سال
متقاضیان می توانند شخصا با دردست‌داشتن کلیه مدارك استخدامی به شرکت ترانس‌پیك‌واقع در کیلومتر ۲۴ جاده‌مخصوص کرج‌مراجعه‌نمایند.

استخدام‌فوری

یکی از کارخانجات بزرك اتومبیل سازی برای کار در کارخانجات خود با ۵ روز کار در هفته‌و حقوق مکفی به تعدادی تکنیسین (دیپلم فنی یا بالاتر) در رشته های زیر نیازمند است :
۱ـتکنیسین جوشکار (برق وگاز)
۲ـ تکنیسین ورقکار (نقطه جوش)
۳ـ تکنیسین تراشکار
۴ـ تکنیسین قالبساز
۵ـ نقشه کش (یا دیپلم ریاضی آشنا به نقشه کشی)
داوطلبانیکه هیچگونه مانع استخدامی ندارند میتوانند همه روزه باستثنای پنجشنبه و جمعه‌از ساعت ۸ الی ۱۶ بکارگزینی شرکت زامیاد واقع در کیلومتر ۱۸ جاده قدیم کرج مراجعه فرمایند.

کارخانه لاستیك سازی بی. اف . گودریچ ایران کارگر ساده بامشخصات زیراستخدام مینماید
۱ـ داشتن مدرك تحصیلی ششم ابتدائی .
۲ـ داشتن معافی‌غیرپزشکی و یابرك خاتمه خدمت .
۳ـ قوی‌البنیه و سالم .
داوطلبان به‌کارگزینی کارخانه واقع درکیلومتر ۱۲ جاده ساوه مراجعه نمایند .

شرکت‌سهامی خاص صنعتی‌مدرن‌تکنیك

جهت توسعه کار های خود احتیاج به خدمت افراد زیر را دارد:
۱ـ مهندس صنایع
دارای لیسانس مهندسی صنایع از یکی از دانشکده های معتبر و حداقل دو سال سابقه کار در مهندسی تولید و صنایع
۲ـ تعدادی تکنیسین سرویسکار
دارای دیپلم فنی از هنرستان صنعتی باتجربه کار در سرویس دستگاههای تهویه‌و حرارت مرکزی (افراد بدون تجربه واجد شرایط‌استخدام میشوند).
۳ـ ماشین نویس فارسی و لاتین با حداقل‌دو سال سابقه کار ماشین نویسی فارسی و لاتین
۴ـ نقشه کش تاسیسات با حداقل یکسال سابقه کار نقشه کشی در کار های تاسیساتی
افراد واجد شرایط با دردست داشتن مدارك و سوابق کار خود به دفتر شرکت واقع در خیابان تخت‌طاوس سه راه امیراتابك ساختمان مدرن تکنیك ـ نفیسی تلفن ۶ـ۸۵۳۲۲۵مراجعه‌نمایند.

COMPTABLE - CAISSIER

IMPORTANTE SOCIETE INDUSTRIELLE RECHERCHE POUR SON USINE A BUCHIRE UN COMPTABLE – CAISSIER EXPERIMENTE. SALAIRE ET AVANTAGE TRES INTERESSANTS SERONT OFFERTS AU CANDIDAT. TEL. 665773. AVE. ANATOL FRANCE 99.

درخت سیب ۱۰ ریال
تلفن ۵-۴-۹۲۹۱۰۳
انواع دیگر درخت موجود است

تخلیه هرنوع چاه‌وتوالت باماشینهای تانکر سازمان مژگان تلفن ۹۵۷۲۷۱

تخلیه‌چاه‌فاضلاب
تخلیه چاه فاضلاب و توالت و سپتیك تانك وفوسپتیك و ساختمان آنها و کانال کشی وحفر چاه با دستگاه موتوری ـ لوله‌بازکنی
شرکت ایران شوشتر تلفن :
۸۲۹۵۵۶-۸۳۰۷۲۲

کارخانه پپسی‌کولا در تهران جهت تکمیل کادر تولیدی خود به افراد زیر نیاز دارد
۱ـ دیپلمه فنی رشته برق و میکانیك
۲ـکارگر ساده زن ومرد
افراد باید دارای شرایط زیر باشند
۱ـ داشتن برك خاتمه خدمت یا معافی دائم
۲ـ حداکثر سن ۳۵ سال
۳ـ کارگران باید دارای مدرك چهارم ابتدائی باشند و برخورداری از سلامتی کامل.
واجدین شرایط میتوانند همه روزه بجز ایام تعطیل به کارگزینی شرکت زمزم واقع درخیابان آیزنهاور نبش خیابان جیحون مراجعه نمایند .

شرکت‌مهندسین مشاورسمکا

افراد ذیل‌رابهمکاری‌دعوت‌مینماید
۱ـ مهندس محاسب باحداقل ۳ سال‌سابقه‌کار
۲ـ تکنیسین یا دیپلمه متره و برآورد در رشته های ساختمان و راه سازی و برق‌و تاسیسات مکانیکی
۳ـ ماشین نویس فارسی با سابقه کار .
۴ـ ماشین‌نویس فارسی و لاتین با سابقه‌کار
۵ـ تحصیلدار و خدمتگزار با مدرك‌تحصیلی‌سیکل یا ششم ابتدائی
واجدین شرایط صبح و عصر بمحل شرکت خیابان خردمند جنوبی نبش‌کوچه تقوی شماره ۲۰ مراجعه فرمایند . ۱ـ۲

آگهی استخدام

گروه مهندسان مشاور آی. پی . سی افراد ذیل را برای همکاری فوری بصورت تمام وقت دعوت مینماید .
۱ـ نقشه‌کش مجرب‌ساختمان با حداقل۳سال سابقه کار
۲ـ نقشه‌کش مجرب معماری با حداقل ۳سال سابقه کار
۳ـ نقشه کش مجرب تاسیسات با حداقل ۳ سال سابقه کار
۴ـ نقشه‌کش مجرب‌برق با حداقل ۳ سال سابقه کار
از داوطلبان تقاضا میشود برای اخذ اطلاعات بیشتر و مصاحبه بین ساعات ۳ تا۶ بعداز ظهر به دفتر شرکت واقع در بلوار الیزابت بین کاخ‌و صبا شماره ۳۸ مراجعه فرمایند . ۱ـ۳

دربازکن برقی افاباکس
مبافنل‌برق اف اف
ساخت‌آلمان‌غربی
باگوشی نشکن ومغناطیسی منحصر بفرد
نمایندگی‌انحصاری‌ومرکزپخش ، شرکت‌کاردو میدان ۲۵شهریور
باتلفن‌ها : ۸۲۲۳۸۴-۸۲۳۶۹۸-۸۳۱۸۷۷
سفارش دهید تادراسرع وقت نصب وتحویل گردد .

گروه باله اشتوتگارت در تهران

رام کردن زن سرکش در تالار رودکی

«رام کردن زن سرکش» یکی‌از مشهورترین آثارشکسپیرکه بارها در تئاترهای اروپاپنمایش درآمده است وچندی پیش فیلمی از آنرا باشرکت «ریچاردبرتن» و «الیزابت تایلور» دیدیم، اکنون بار دیگر در تهران عرضه میشود. این‌بار «گروه باله‌اشتوتگارت» آنرا در تالار رودکی‌بروی صحنه‌میاورد. باله‌اشتوتگارت را بعنوان‌جوان‌ترین گروه باله اروپا ستوده‌اند بی‌آنکه جوانی اعضاء، تجربه ونوآوری گروه‌را محدود کرده باشد.

اما توصیفی دیگر نیز درحق این گروه زیبننده است این گروه عنوان «بین‌المللی» دارد چرا که رقصندگان آن از بیست ملیت مختلف هستند.

بالرین اول گروه «مارسیا هایده» اهل برزیل است «ریچارد کراگون» اهل ساکرامنتو است سولیست‌های دیگر از رودزیا، دانمارک و آلمان آمده‌اند و همین امر باعث شده که تجارب هنری هنرمندان ممالک مختلف درهم آمیزد وشیوه‌های تازه‌ای برای نوآوری جستجو شود.

این گروه بیشتر باله‌های‌داستانی را دنبال میکند و آنچه را که تاکنون برصحنه آورده، نشان دهنده این گرایش است که میخواهندآثارشان برای تماشاگر عادی نیز ساده و دریافتنی‌باشد.

این گروه شیوه خاصی را برخود تحمیل نکرده است به مقتضای اثر، شیوه‌های‌تجربی را جستجو میکند و آنرامی‌یابد باهرباله نوع اجرای آن تغییر میکند وبیش ازآنکه به‌فرم خاصی دلبسته باشند شیفته آزمایش و تجربه‌های نو هستند. «کرانکو» رهبر فقید این باله عقیده‌داشت:

«باله باید علاوه برآنکه در برگیرنده‌ی لحظات زیبا و با شکوه و حرکات استادانه باشد باید نشان دهنده تداوم و رشدی باشد که اینرا فقط داستان‌بدان میدهد.»

آثاری که گروه باله‌اشتوتگارت اجرا میکند از نظر موسیقی و اجرا محدودیتی نمی‌شناسد، در برگیرنده آثار کلاسیک ونواست. این گروه که از شانزدهم تا نوزدهم در تالار رودکی برنامه اجرا میکند پس از سفر ایران‌به امریکا خواهد رفت تا در مرکز هنری‌لینکن آثار تازه خود را عرضه نماید.

برنامه‌ای که باله اشتوتگارت اجرا خواهد کرد بجز «رام‌کردن زن سرکش» ـ موسیقی ازفون استولزه براساس اثر اسکارلاتی ـ برنامه‌های «ورق‌بازی» ـ موسیقی ازاستراوینسکی ـ «مه» ـ موسیقی ازدبوسی و «وولونتر» ـ موسیقی از فرانسیس پولنک ـ میباشدکه طراحی رقص سه‌اثر نخستین‌از «کرانکو» و طرح رقص «وولونتر توسط «گلن تتلی» رهبر فعلی گروه است.

این گروه باله آلمانی که سرپرست آن یک آمریکائی‌نوآور است در بسیاری از پایتخت‌های جهان برنامه داشته است اجرا هائی در پاریس، وین، لندن، مسکو، ریودوژانیرو بروی‌صحنه آورده ولی اوج درخشش خود را در نیویورک پایگاه بزرگ باله جهان کسب کرده است.

«مارسیاهایده» سولیست (سمت چپ) و «گن تتلی» سرپرست گروه باله اشتوتگارت که از شانزدهم تا نوزدهم فروردین در تالار رودکی برنامه دارند.

چهره‌ای دیگر از قهرمانان تلویزیونی

هنرپیشگان تلویزیونی باکار خسته کننده وپرازریاضتی که دارند کمترمجال‌فراغت دارند. عمر کوتاه بسیاری‌ازهنرپیشگان مشهور شاید بدین علت باشد که یکسره در هیجان بازیگری میگذرد واوقات بیکاری آنها یادر وسوسه کار تازه تلف میشود، یاباگریختن از شهرو دیار برای یافتن لحظه‌ای استراحت و بازگشت به‌زندگی عادی صورت می پذیرد. شهرت این آدمها غالبا بلای جان آنهاست و مجال نمیدهد که مانند یک فرد عادی زندگی راحتی داشته باشند.

یک هنرپیشه مشهوراعتراف کرده است: عمری کوشیدم‌که به شهرت برسم تامردم مرا بشناسند. حالا عینک سیاه میزنم که کسی مرا نشناسد.

در حقیقت مادر تصاویر زندگی می کنیم نه بیرون از استودیو، با اینهمه به اوقات فراغت چند هنرپیشه توجه‌کنیم که آنرا چگونه می گذرانند.

«پیترفالک» هنرپیشه معروف تلویزیون که در نقش «کلمبو» کارآگاه جلمبر ظاهر میشود بیشتر وقت خود را به بازی بیلیارد میگذراند و چنان مهارتی دارد که حریفان اوتنها در فیلمها جرات می کنندبا خیال راحت با او بازی کنند وگرنه درشرط بندی بیایارد پیترفالک مهارت و شانس را باهم دارد.

«بیل‌کنراد» که پنجشنبه شب‌ها اورا درنقش کارآگاه «کانن» می بینیم ـ کسی که شباهت زیادی به‌سرکاراستوار خودمان دارد باآن سبیل‌وشکم برآمده ورفتار ناشیانه‌اش ـ در روزهای تعطیل قایق‌سواری میکند واین تفریح سالم‌اوست. کارگردانهای تلویزیونی بیشتر خوش دارند در فیلمهای‌او یک صحنه قایق‌سواری‌هم‌بگنجانند.

«جکلرد» هنرپیشه سریال هاوائی غالبا نقاشی میکنند البته نقاشی‌کردن ایشان مثل نقاشی کردن بریژیت‌باردو عکاسی جیناست. گویا بدرد وقت‌کشی میخورد.

«جیمزبروبین» که اورا اخیرا در پزشک محله زیارت می کنیم نه تنهابه‌مسائل‌پزشکی بی علاقه است بلکه یک‌زندگی کولی واردارد پرورش گله‌یکی از تفریحات اوست خودش میگوید: من گابوئی هستم که گاهی‌هم فیلم بازی میکنم.

«دسی‌آرنز» و خواهرش‌که همراه مادرشان اوسیل‌بال در ماجرای لوسی بازی میکنند، در اوقات بیکاری به تنیس و اسکی وویسکی پناه می برند.

بقول «دوریس‌دی» درخانه ماندن و باسگها دمخور بودن نوعی استراحت است و اوبه گفته خود عمل می کند. البته دروریس‌دی عضوسازمان‌حمایت حیوانات هم هست.

اما از «مک‌کلود» کارآگاه شنویدکه نقش‌اورا«دنیس‌ویور» می کند او میگوید یک خوراک خوب در منزل بهترین تفریح است.کارآگاه‌شکم‌والبته‌هیچوقت در منزل غذا نمی خوردبه‌بهانه اینکه غذای تازه‌ای یاد بگیرد و آنرا به همسرش یاد بدهد غالبا غذای خودرادررستورانها صرف میکند. اینهم نوعی دودوزبازی با اهل و عیال است.

تلویزیون

برنامه اول — کانال ۷

یکشنبه
۱۷ـ۰۰ اخبار
۱۷ـ۰۵ برنامه روستائیان
۱۷ـ۳۰ برنامه های آموزشی
۱۸ـ۰۰ نقالی
۱۸ـ۱۵ کارتون
۱۸ـ٤۵ توپولی موپولی
۱۹ـ۱۵ یکی‌بود یکی‌نبود
۱۹ـ۳۰ خ‌ـ‌واده دیویس
۲۰ـ۰۰ اخبار + اخبار ورزشی
۲۰ـ٤۰ آیرون ساید
۲۱ـ۳۰ موسیقی ایرانی
۲۲ـ۰۰ داستانهای واقعی(مردان سالتو آنجل)
۲۲ـ٤۵ واریته

نیمروز دوشنبه
۱۲ـ۰۰ اخبار
۱۲ـ۰۵ آنچه شما خواسته‌اید
۱۲ـ۳۰ جستجو اف ـ ام
۱۳ـ۳۰ موسیقی ایرانی
۱٤ـ۰۰ اخبار

برنامه دوم — کانال ۹

۱۹ـ۰۰ موسیقی وتصویر
۱۹ـ۳۰ اتاق اخبار
۱۹ـ۳۵ گشت‌وگذار جغرافیائی
۲۰ـ۰۵ برگهای اندیشه
۲۰ـ۳۵ واریته
۲۱ـ۰۰ اخبار از برنامه دوم
۲۱ـ۳۰ شیوه‌های دیدن
۲۲ـ۱۵ جهان تئاتر
۲۳ـ۱۵ موسیقی ایرانی

تلویزیون آموزشی

برنامه صبح دوشنبه
۸ـ۱۵ علوم ۱
۸ـ٤۰ علوم ۲
۹ـ۰۵ تاریخ ۲
۹ـ۳۰ تاریخ ۱
۹ـ۵۵ زنگ تفریح
۱۰ـ۱۵ انگلیسی ۱
۱۰ـ٤۰ انگلیسی ۲
۱۱ـ۰۵ علوم اجتماعی ۲
۱۱ـ۳۰ علوم اجتماعی ۱

برنامه بعدازظهر
۱٤ـ۳۰ حرفه و فن ۲
۱٤ـ۵۵ حرفه و فن ۱
۱۵ـ۳۰ ادبیات فارسی ۲
۱۵ـ٤۵ ادبیات فارسی ۱

توضیح:
عددهای ۱ مربوط به دوره اول راهنمائی
عددهای ۲ مربوط به دوره دوم راهنمائی

تلویزیون امریکا

۱۶ـ۱۰ خیابان سسام
۱۷ـ۰۵ کمپانی برق
۱۷ـ۳۵ سریال تلویزیونی
۱۸ـ۰۰ اخبار
۱۸ـ۳۰ یادداشت برنامه ها
۱۸ـ٤۰ اگر دیوارها صحبت میکردند
۱۹ـ۰۵ کلمات متقاطع
۱۹ـ۲۵ اوقات خوش
۱۹ـ۵۰ فیلم
۲۰ـ۱۰ فیلم سینمائی
۲۲ـ۰۰ مشروح اخبار
۲۲ـ۱۵ شو امشب
۲۳ر۲۰ شب و روز

کاشی سندی
پیشرو صنعت سرامیک ایران

آگهی تصویب ترازنامه، تعیین روزنامه و انتخاب بازرسان شرکت سهامی خاص ساختمانی نیکنام ثبت شده بشماره ٦٤۹۵

طبق صورتجلسه مورخ ۵۳ر۱۱ر۲٦ مجمع عمومی عادی بطور فوق‌العاده شرکت مذکور بیلان وترازنامه سال ۱۳۵۲ شرکت تصویب و روزنامه اطلاعات جهت درج آگهی‌های شرکت تعیین شده آقای محمود شامحسینی بسمت بازرس اصلی و آقای ابوالحسن معینی بسمت بازرس علی‌البدل برای مدت یکسال انتخاب شدند.

مدیر کل ثبت شرکتها و مالکیت صنعتی — م‌الف ۲۲٤

سینماکسری: اژدها وارد میشود

برنامه سینماها

تماشای فیلمهائی که با علامت (×) مشخص شده برای اشخاص کمتر از ۱۸سال ممنوع است.

★ اژدها وارد میشود ـ رنگی بروسلی
کسری (۸۲٦۹۳۹) ۱۰ـ ۱۲ـ ۲ـ ٤ـ ٦ـ ۸ـ ۱۰

★ (×) اردوگاه زیبارویان سینماسکوپ ـ رنگی
سهیلا (۳۱٦٤۲٤) ۳۰ر۱۰ـ ۳۰ر۲ـ ۳۰ر٤ـ ۳۰ر٦ـ ۳۰ر۸
پلازا (٤٤۲۵۵) ۱۵ر۱۱ـ ۱۵ر۳ـ ۱۵ر۵ـ ۱۵ر۷ـ ۱۵ر۹
مراد (۷۵۳۳۸۲) ۹ـ ۱۱ـ ۱ـ ۳ـ ۵ـ ۷ـ ۹
ناهید (۳٤۹۵۰۹) ۱۰ـ ۱۲ـ ۲ـ ٤ـ ٦ـ ۸
داریوش (۲٦۲٦۵) ۳۰ر۱۰ـ ۳۰ر۲ـ ۳۰ر٤ـ ۳۰ر٦ـ ۳۰ر۸

★ اژدهای زرد وپسر ـ دختران آمازون
نادر (۳۱٤٤۹۵) ۳۰ر۱۰ـ ۳۰ر۲ـ ۳۰ر٤ـ ۳۰ر٦ـ ۳۰ر۸

★ بازگشت بورسالینو و شریک ـ رنگی ـ الن‌دلون
شهر تماشا (۹۲۸٦۸٦) ۱۵ر۱۱ـ ۳۰ر۳ـ ۳۰ر۵ـ ۳۰ر۷ـ ۳۰ر۹

★ بمن میگرپاگنده ـ ساحره
آسمان آبی (۳٤۱٦٦۸) ۹ـ ۱۱ـ ۱ـ ۳ـ ۵ـ ۷ـ ۹

★ پنجه های پلنگ ـ سینماسکوپ ـ رنگی
متروپل (۳۱۹٤۱۰) ۹ـ۱۱ـ ۱ـ ۳ـ ۵ـ ۷ـ۹

★ پاشنه طلا ـ ملک مطیعی ـ شورانگیز
انیورسال (۹۲٦۹۵۳) ۱۱ـ ۱ـ ۳ـ ۵ـ ۷ر۱۵ـ ۳۰ر۹
پاسیفیک (۷۵۳۳۱۱) ۱۵ر۱۱ـ ۱۵ر۳ـ ۱۵ر۵ـ ۱۵ر۷ـ۱۵ر۹
ایران (۳۱٦۳۵٤) ۳۰ر۱۰ـ ۳۰ر۲ـ ۳۰ر٤ـ ۳۰ر٦ـ ۳۰ر۸
سایتا (۳۵۲٤٤۲) ۱۰ـ ۱۲ـ ۲ـ ٤ـ ٦ـ ۸
تیسفون (۹۵۸۸۸۲) ۳۰ر۱۰ـ ۳۰ر۲ـ ۳۰ر٤ـ ۳۰ر٦ـ ۳۰ر۸
رنگین کمان (۷۵٦۷٦۰) ۹ـ ۱۱ـ ۱ـ ۳ـ ۵ـ ۷ـ ۹
موناکو (۷۹۵۵۹٦) ۹ـ ۱۱ـ ۱ـ ۳ـ ۵ـ ۷ـ ۹
پرسپولیس (۵۳۸۰۸۱) ۱۰ـ ۱۲ـ ۲ـ ٤ـ ٦ـ ۸
کارون (۹۵۵۱٦۵) ۳۰ر۱۰ـ۳۰ر۲ـ ۳۰ر٤ـ ۳۰ر٦ـ ۳۰ر۸
دریا (۳٤۱۷٤٦) ۹ـ ۱۱ـ ۱ـ ۳ـ ۵ـ ۷ـ۹
آستارا (۸۷٤۰۲۲) ۳۰ر۱۰ـ ۳۰ر۲ـ ۳۰ر٤ـ ۳۰ر٦ـ ۳۰ر۸

★ توطئه در مارسی ـ رنگی ـ آنتونی کوئین
شهر فرنگ (٦۲۷٦۲۸) ۱۵ر۱۱ـ ۱۵ر۱ـ ۱۵ر۳ـ ۱۵ر۵ـ ۳۰ر۷ـ ۴۵ر۹

★ تله مرگ ـ رنگی چارلزبرونسون
دیاموند (۸۲۸٤۰۰) ۱۵ر۱۱ـ٤۵ر۱ـ ۳۰ر۳ـ۳۰ر۵ـ۳۰ر۷ـ

★ نیزنک ـ رنگی ـ کلینت‌ایستوود
پارامونت (٤۸۳۲۱) ۱۵ر۱۱ـ۳۰ر۳ـ۳۰ر۵ـ۳۰ر۷ـ۳۰ر۹

★ جاذبه جسم ـ رنگی ـ جی نورث
رادیوسیتی (٤۳۳۲۰) ۱۵ر۱۱ـ ۳۰ر۳ـ۳۰ر۵ـ ۳۰ر۷ـ۴۵ر۹

★ جونم بره، قولم نمیره ـ رنگی سونیل‌دات
حافظ (۳۹۱۰۷٤) ۳۰ر۱۰ـ ۳۰ر۲ـ ۳۰ر٤ـ ۳۰ر٦ـ ۳۰ر۸

★ جذر و مد ـ رنگی ـدرمندرا ـ سارابانو
ایفل (۳۱۱٤۷۷) ۱۰ـ ۱۲ـ ۲ـ ٤ـ ٦ـ ۸ـ ۱۰

★ خواب‌آلود ـ رنگی ـ وودی‌آلن
شهرقصه (٦۲۷۲۹۰) ۱۱ـ۲ـ٤ـ٦ـ۸ـ۱۰

★ حقه‌های من ـ دام
ستاره (۵۳۹۷۲۱) ۹ـ ۱۱ـ ۱ـ ۳ـ ۵ـ ۷ـ ۹

★ دوست ـ درمندرا ـ همامالینی ـ رنگی
همای (۳۱۱٦٦۹) ۳۰ر۱۰ـ ۳۰ر۲ـ ۳۰ر٤ـ ۳۰ر٦ـ ۳۰ر۸

★ راز های نهفته اعماق دریاها ـ رنگی بن‌گازارا
پولیدور (٤۲٦۳۱) ۳۰ر۱۱ـ ۳۰ر۱ـ ۳۰ر۳ـ ۳۰ر۵ ـ۳۰ر۷ـ ۴۵ر۹

★ سربازهای چوبی ـ لورل وهاردی
سینموند (٤۸۳۲۲) ۱۱ـ ۳ـ ۵ـ ۷ـ ۹

★ صمد خوشبخت میشود ـ پرویز صیاد
نیاگارا (٦٦۵۳۰۷) ۱۱ـ ۳ـ ۱۵ر۵ـ ۳۰ر۷ـ ۴۵ر۹
رکس (۳۱۵۲۹۳) ۳۰ر۱۰ـ ۳۰ر۲ـ ۳۰ر٤ـ ۳۰ر٦ـ ۳۰ر۸
میامی (۷۵٤۳۲۹) ۱۱ـ ۱ـ ۳ـ ۵ـ ۷ـ ۹
الوند (۳۵٦۵۳۸) ۱۰ـ ۱۲ـ ۲ـ ٤ـ ٦ـ ۸
کیهان (۵٤٦۳٦۰) ۹ـ ۱۱ـ ۱ـ ۳ـ ۵ـ ۷ـ ۹
مارلیک (۹٦۳٦۱٦) ۳۰ر۱۰ـ ۳۰ر۲ـ ۳۰ر٤ـ ۳۰ر٦ـ ۳۰ر۸
اسکار (۹۲۰۸۸۸) ۱۰ـ ۱۲ـ ۲ـ ٤ـ ٦ ۸
ارانوس (۲۷۹۷۱) ۳۰ر۱۰ـ ۳۰ر۲ـ ۳۰ر٤ـ ۳۰ر٦ـ ـ۳۰ر۸
شهرام (۸٤٤۵٤۹) ۹ـ ۱۱ـ ۱ـ ۳ـ ۵ـ ۷ـ ۹
سیلوانا (۳٦۳۷۳۷) ۳۰ر۱۰ـ ۳۰ر۲ـ ۳۰ر٤ـ ۳۰ر٦ـ۳۰ر۸
سیلورسیتی (۸٦۱۲۰۵) ۱۰ـ ۳۰ر۲ـ ۳۰ر٤ـ ۳۰ر٦ـ ۳۰ر۸

★ عشق دانمارکی ـ رنگی لاندوبوزانکار
بولوار (٦٦۰۲۹۲) ۱۱ـ ۱ـ ۳ـ ۵ـ ۷ـ ۱۵ر۹
رویال (۸۲۹۷۸۵) ۱۰ـ ۱۲ـ ۲ـ ٤ـ ٦ـ ۸ـ۱۰

★ فستیوال فیلمهای کارتون ـ رم فلینی
تخت‌جمشید (٤۳۵۵۰) ۱۰ـ ۱۲ـ ۲ـ ٤ـ ٦ـ ۸ـ ۱۰

★ فرار از جزیره شیطان ـ رنگی ـ جیم براون
آتلانتیک (٦۲۷۱۷۱) ۱۵ر۱۱ـ ۳۰ر۱ـ ۳۰ر۳ـ ۳۰ر۵ ـ ۳۰ر۷ـ ۴۵ر۹

★ فستیوال فیلم های جیمزباند
گلدیس (٦۲۸۷۱۳) ۱۱ـ ۳۰ر۱ـ ۳۰ر۳ـ ۳۰ر۵ـ ۳۰ر۷

★ قدرت طلا ـ رنگی راجرمور
ریولی (۷۵۷۷۷۷) ۱۱ـ ۳۰ر۳ـ ۳۰ر۵ـ ۳۰ر۷ـ ۳۰ر۹

★ قبرت را بکن رفیق ـ سینما سکوپ ـ رنگی
دروازه طلائی (۳۵۲۱٦۰) ۹ـ ۱۱ـ ۱ـ ۳ـ ۵ـ ۷ـ ۹

★ گناهکاران جزیره بهشت ـ رنگی
پارک (۳۱۹٦۳۷) ۹ـ ۱۱ـ ۱ـ ۵ـ ۷ـ۹

★ ماجرای دیوانه، دیوانه در روسیه ـ رنگی
گلدن سیتی (٦٦۳۲٦۹) ۱۵ر۱۱ـ۳۰ر۱ـ۳۰ر۳ـ ۳۰ر۵ـ ۳۰ر۷ـ ۴۵ر۹

★ مردهای بدگمان وزن‌های خوشگل ـ رنگی
فلور (۲۸۰۹٦) ۹ـ ۱۱ـ ۱ـ ۳ـ ۵ـ ۷ـ ۹

★ نخاله ها درالمبیک ـ رنگی ـ گروه شارلو
ب.ب (۸۲۹٦٤۱) ۱۰ـ ۱۲ـ۲ـ ٤ـ ٦ـ ۸ـ ۱۰

★ نخاله های تفنگدار ـ رنگی ـ گروه شارلو
امپایر (٦۲۳۹٤۲) ۱۵ر۱۱ـ ۳۰ر۱ ـ۳۰ر۳ـ ۳۰ر۵ ـ۳۰ر۷ـ ۴۵ر۹

★ وقتی کلفت خوشگل باشه ـ رنگی
ونک (٦۸٤۱۱٦) ۳۰ر۱۱ـ ۲ـ ٤ـ٦ـ۸ـ ۱۰

★ همسفر ـ بهروز وثوقی ـ گوگوش
کاپری (۹۲۸٤۰۱) ۴۵ر۱۰ـ۴۵ر۱۲ر۲ـ۴۵ـ۵ـ۱۵ر۷ـ۳۰ر۹
اروپا (۳۰۳۱۷۹) ۳۰ر۱۰ـ ۳۰ر۲ـ ۳۰ر٤ـ ۳۰ر٦ـ ۳۰ر۸
آسیا (٤۲۹۰۹) ۱۱ـ ۱ـ ۳ـ ۵ـ ۷ـ ۳۰ر۹
مولن‌روژ (۷۵۲۹۲۹) ۱۱ـ ۱ـ ۱۵ر۳ ـ۳۰ر۵ـ ۳۰ر۷ـ ۴۵ر۹
شهوند (۳۵٤۰٤۰) ۳۰ر۱۰ـ ۳۰ر۲ـ ۳۰ر٤ـ ۳۰ر٦ـ ۳۰ر۸
لیدو (۹۵۱۲۸۲) ۹ـ ۱۱ـ ۱ـ ۳ـ ۵ـ ۷ـ ۹
نپتون (۷٦۰۱۳٦) ۹ـ ۱۱ـ ۱ـ ۳ـ ۵ـ ۷ـ ۱۵ر۹
ژاله (۳۰٤۱۲۰) ۳۰ر۱۰ـ ۳۰ر۲ـ ۳۰ر٤ـ ۳۰ر٦ ـ۳۰ر۸
المپیا (۹۲٦۷۹۷) ۳۰ر۱۰ـ ۱ـ ۳ـ ۵ـ ۷ـ ۹
چرخ‌فلک (۹۵۰۵۵۸) ۱۰ـ ۱۲ـ ۲ـ ٤ـ ٦ـ ۸
توسکا (۵۳۹۵٤٤) ۳۰ر۱۰ـ ۳۰ر۲ـ ۳۰ر٤ـ ۳۰ر٦ـ ۳۰ر۸
پاسارگاد (۳٤۲۷۸۲) ۹ـ ۱۱ـ ۱ـ ۳ـ ۵ـ ۷ـ۹
شرق (۵۳٤۰۲٤) ۳۰ر۱۰ـ ۳۰ر۲ـ ۳۰ر٤ـ ۳۰ر٦ـ ۳۰ر۸

★ همه برای یکی یکی برای همه ـ کاروان انتقام
البرز (۳۰٤۲۵۸) ۳۰ر۸ ـ ۱۲ـ ۳۰ر۳ـ ۷ـ ۳۰ر۸ـ ۳۰ر۱۰
سانس انگلیسی
گلدیس ساعت ۳۰ر۹(فستیوال جیمزباند)

آگهی شهرداری کاشان

شهرداری کاشان بموجب تصویب انجمن شهر که بشماره ۳۲۵۱۱ـ ۱۲ر۱۲ر۵۳ بتائید مقام استانداری استان مرکزی رسیده است طرح توسعه خیابان باغ شاه‌فین را از ابتدای آب‌انبار تاجلو درب بزرگ باغ شاه‌فین به ۵ر۱ کیلومتر وعرض ۲۵ متر که پس از ۲۵ متراصلی از هر طرف ۵۰ر۱۷ برای فضای سبز در نظر گرفته شده طبق ماده ۱۷ وتبصره ذیل ماده ۱٦ قانون نوسازی بمورد اجرامیگذارد مالکین اراضی واملاک و مستحدثات و صاحبان محلهای کسب وپیشه میتوانند از تاریخ نشر اولین آگهی حداکثر تا مدت دو ماه بادردست داشتن اسناد و مدارک وبروانه کسب همه روزه باستثنای روزهای تعطیل بشهرداری مراجعه وباملاحظه فهرست ارزیابی و نقشه‌های اجرائی نسبت به تنظیم سند انتقال و دریافت غرامت ملکی خود یا پرداخت حق تشرف و تعیین تکلیف خود اقدام فرمایند و چنانچه به فهرست ارزیابی اعتراضی دارند کتبا ظرف دوماه اعلام‌تامورد بررسی واقع شود این آگهی در سه نوبت بفاصله یک هفته درج و پس از پایان مهلت به اعتراضات واصله ترتیب اثر داده نخواهد شد.

شهردار کاشان ـ تهامی — م‌الف ۱۷۲

نیروی دریائی شاهنشاهی

اطلاعیه‌مرکز آزمون‌شناسی

درباره مسابقه ورودی دانشکده افسری نیروی دریائی شاهنشاهی

مرکزآزمون‌شناسی برای‌سال تحصیلی ۵۵ـ۱۳۵٤ بمنظور تکمیل کادر افسری دررشته‌های تخصصی دریائی ناوبری،مهندسی دریائی« برق، الکترونیک ،راه وساختمان »و تدارکات دریائی جهت تحصیل دردانشکده افسری نیروی دریائی تعدادی دانشجو ازمیان داوطلبانی‌که دارای دیپلم کامل متوسطه دریکی ازرشته‌های، ریاضی و طبیعی‌که حداقل معدل کتبی ششم متوسطه آنان ۱۲باشد ازطریق مسابقه ورودی انتخاب میکند.«دانش آموزانی‌که درسال تحصیلی ۵٤ـ۵۳دریکی ازدبیرستان ها دررشته‌های ریاضی یاطبیعی مشغول تحصیل می‌باشند نیز می‌توانند دراین مسابقه ورودی شرکت نمایند (اینگونه دانش آموزان پس ازموفقیت درمسابقه ورودی درصورتی‌که درامتحانات خردادماه موفقیت حاصل نمایند وازنظر معدل واجد شرایط فوق‌باشند پذیرفته خواهندشد) ».

شرایط اختصاصی

۱ـ تابعیت‌دولت شاهنشاهی ایران.
۲ـحداقل سن ۱۷سال‌تمام وحداکثر سن‌برای غیرنظامیان ۲٤سال‌تمام و برای پرسنل نظامی واجد شرایطوغیرنظامیانی که‌خدمت زیرپرچم را انجام داده‌اند ۲٦سال تمام میباشد.
۳ـ متدین بیکی از ادیان «مسلمان، مسیحی، کلیمی، زرتشتی».
٤ـ داشتن صحت مزاج‌به تائید بهداری نیروی دریائی شاهنشاهی «حداقل قدبایستی ۱٦۵ سانتیمتر باشد».
۵ـ زبان‌خارجی مسابقه ورودی منحصرا انگلیسی است.

مزایا:

۱ـ دانشجویان پس‌از احرازموفقیت درمسابقات ورودی ومعاینات پزشکی استخدام وجهت‌فراگرفتن زبان‌به‌مرکز آموزش‌زبان نیروی دریائی شاهنشاهی اعزام وپس‌ازطی دوره‌آموزشی مقدماتی به‌یکی ازکشور های آمریکا، انگلستان ،ایتالیاو فرانسه اعزام میگردند.
۲ـ داوطلبین درطول مدت‌تحصیل درمرکز زبان شبانه‌روزی‌بودمو مزینه زیست وپوشاك آنان توسط ارتش شاهنشاهی تامین میگردد.
۳ـ دانشجویان بلافاصله پس‌از استخدام درمدت اقامت‌در ایران از حقوق‌ماهیانه ۹۲٦۰ ریالو درخارج ازکشورعلاوه برمبلغ‌فوق‌ازفوق‌العاده‌روزانه بارز خارجی استفاده خواهند کرد.
٤ـ پس‌از تکمیل دوره وموفقیت درسال‌سوم تحصیلی دانشگاه به درجه‌ناوبان‌دومی مفتخر وهنگام مراجعت به‌ایران جهت خدمت در مرکز یایکی ازپایگاه های نیروی دریائی شاهنشاهی اعزام خواهند گردید.
۵ـدانشجویان پس‌ازنیل‌به‌درجه افسری ازکلیه مزایای دفترچه بهداشتی خانواده وغیره استفاده خواهند نمود.

مواد امتحانی:

۱ـ ریاضیات
۲ـ فیزیك
۳ـ زبان انگلیسی
٤ـهوش‌و استعداد تحصیلی.

شرایط ثبت نام:

داوطلبان برای‌ثبت‌نام وشرکت دراین مسابقه ورودی‌باید برگ درخواست ذیل این‌اطلاعیه راتکمیل کرده‌بامدارك خواسته‌شده حداکثر تاتاریخ ۲۸ر۱ر۵٤ به‌نشانی تهران، خیابان‌آبان جنوبی، مرکز آزمون شناسی ارسال دارند.«مدارك ثبت‌نام منحصرا ازطریق پست سفارشی دریافت میشود ».

به‌مدارك ناقص یامدارکی که‌پس‌از تاریخ مذکور به‌پست تحویل‌شود ترتیب‌اثرداده نخواهدشد.

توزیع کارت

کارت‌های ورودی داوطلبان درتاریخ۱۱ر۲ر۵٤ در محل مرکز آزمون‌شناسی واقع‌در خیابان آبان‌جنوبی توزیع‌خواهدشد. محل‌وساعت اجرای امتحان درروز توزیع کارت به‌اطلاع داوطلبان خواهد رسید.

مرکز آزمون شناسی

برگ درخواست شرکت در امتحانات مسابقه ورودی سال تحصیلی ۵۵ـ۵٤دانشکده افسری نیروی‌دریائی شاهنشاهی

اینجانب بامشخصات زیر تقاضای ثبت‌نام‌و شرکت درامتحانات دانشکده افسری نیروی دریائی شاهنشاهی رادارم.

نام‌خانوادگی — نام — شناسنامه باشماره — صادره‌از

متولدسال — ودارای دیپلم کامل متوسطه در رشته — با معدل کتبی

می‌باشم.

با این‌برگ مدارك زیر راارسال میدارم:
۱ـ فتوکپی دیپلم‌کامل متوسطه یاجواز قبولی یاگواهی‌اشتغال به تحصیل درسال ششم‌ریاضی یاطبیعی.
۲ـ ٤قطعه عکس ٤×٦که مشخصات کامل‌خودرا پشت‌یکایك آنها نوشته‌ام.
۳ـ فتوکپی کامل‌و خوانای شناسنامه.
٤ـ قبض رسیدبانك ملی ایران بابت پرداخت مبلغ ۵۰۰ ریال پرداختی بابت حساب شماره۷٤۸ دربانك مرکزی ایران.

نشانی: شهر — خیابان — کوچه — پلاك

تلفن — تاریخ

قبل از ارسال این‌برگ باردیگر آنرابررسی کرده‌ام و ازجهت صحت‌آن وهمچنین‌کامل‌بودن مدارك ضمیمه اطمینان دارم.

امضاء داوطلب

تذکر: روی پاکت نوشته شود مربوط به مسابقه ورودی دانشکده افسری نیروی دریائی شاهنشاهی وجه ثبت نام‌و مدارك ارسالی بهیچ‌عنوان مسترد نمی‌شود — م‌الف ۱۹٦

جدول‌های اطلاعات

جدول عادی — شماره ۹۰۰۳

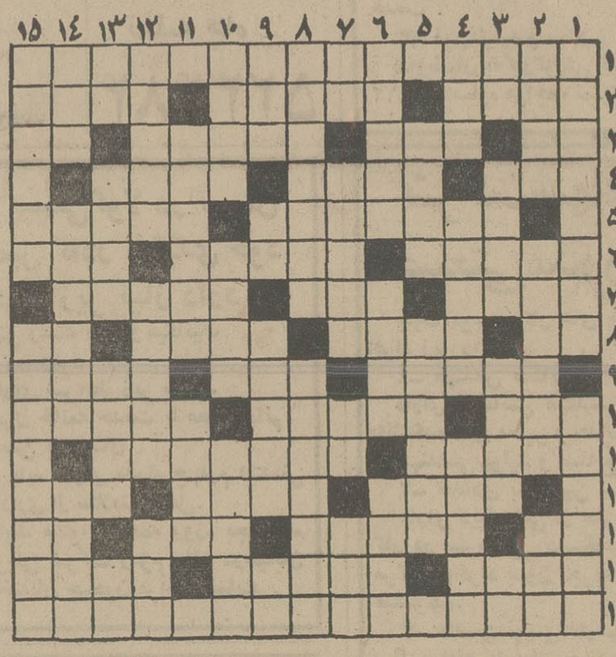

افقی:
۱ـ وزیر معروف سلطان حسین بایقراکه در شعروادب نیزدست داشت ۲ـ گوسپندان باو بسپارند ـ شور و غوغا ـ ماه مصنوعی روسها ۳ـ فرمان ـاز انواع دستگیری ـگلی دربهار ـ مزه میوه نارس ٤ـ از کلمات احترام است اما نه برای‌خانمها و نه برای آقایان ـ حکومت‌زمان جنگ آلمان ـ کبوتر هم میبرد ۵ـ از شهرداران معروف تهران بود ـ آنچه‌در پس پرده انجام شود ٦ـ دوستان ـ افزونی ـ عزیزتر از هرچیز است ۷ـاز معروفترین نویسندگان کشور فرانسه که نامه های فلسفی او مشهوراست ـ حتما یکی یک دانه هم هست ـ گشادمرو باشد ۸ـ یادداشت ـ اینهم از شهری آمده ـ حکایت کننده‌ـ سدی درجنوب ۹ـ فرستاده‌شده ـ برگشت‌ـ خرامان‌و لرزان۱۰ـ صدای کلفت در موسیقی ـ مونث ـ قومی از مغولان است‌ـ دوستی که به پشیزی نمی‌ارزد! ۱۱ـ دست نخورده ـ اثری از داستایوسکی ۱۲ـ هدف و مقصود ـ برای ضبط اصوات به کار آید ـ آذری می‌گویند! ۱۳ـ ضمیر اشاره ـ از انواع نقاشی ـ مادر بره ـ گاهی از سرمیگذرد ! ۱٤ـ کوجنسی که داشته باشد ؟!ـ پدر و مادر ـ کلاه برسردارد ! ۱۵ـ درانقلاب مشروطیت، مجلس را به توپ بست!

عمودی:
۱ـحکمایی که پیرو افلاطون هستند و معتقد به درک حقایق از طریق الهام ـ شاعر اعضاء یک پیکرشان دانسته ۲ـ تبلیغ کننده‌ـ درخواست از سرتضرع ـ زمانی‌بزرگترین‌کشتی راساخت ۳ـآخرین‌حرف ـ نمایشنامه‌شعر و آواز ـ پیش درآمد آن آداب است !ـ مادر ٤ـ تانبرند گنج نصیب نباید ـ مددکار ـ اگر نباشدزندگی نگذرد۵ـ ازمناطقی که سالها به سرآن بین‌فرانسه‌و آلمان اختلاف بود ـ عاشقان برای دیدار معشوقه دارند !٦ـ پخته‌اش‌را کابوی‌بهتر می‌پسندید ـ پاکدامنی ـ غزال باشد ۷ـ دلاور هم هست ـ باید در اب شستشویش‌داد ـ تکرار یکحرف ـ فرستاده خدا ۸ـ از مردان نیکوکار که در افریقا خدمات ارزنده‌یی‌به بشرکرد ـ ازگیاهان خوشبو که در طب از آن سود میبرند ۹ـ آزادورها ـ علامت جمع ـ قسمتی از خانه ـ حرف ندا۱۰ـ شرط بستن ـ زمستان دررودخانه روان است ـ چیزی نمانده به کوه برسد ۱۱ـ وقتی که‌فرانسوی قرار ملاقات‌عاشقانه می‌گذارد ! ـ بیگانه و غیر ۱۲ـ سور عروسی ـ چیزی دربساط ندارد‌ـ ضمیریست ۱۳ـ نه‌من‌و نه شماـیکی‌از همسران ابراهیم نبی ـ چرم کیف و کفش ـ بارش مشکل‌به منزل میرسد ۱٤ـقاعده و روش ـ بیخش همیشه نم پس میداد!ـ برترو شایسته‌تر ۱۵ـاز گلهای خوشبو ـ عجول پشت‌هم انگشت برآن دارد و می‌فشرد تادر برویش باز کنند !

جدول ویژه — شماره ۳٦۳

افقی:
۱ـ در تاریخ‌جنایتهای مذهبی‌از فصول برجسته بشمار می‌آید ۲ـ دردناک ـ ازمنابع م

سازمان عمران منطقه‌ای تغییرات وسیعی خواهد کرد

★ کنفرانس سران کشورهای آر. سی.دی تشکیل خواهد شد

عباسعلی خلعتبری وزیر امور خارجه ایران دیشب هنگام ورود به تهران در مورد اجلاس شورای وزیران همکاری عمران منطقه‌ای، گفت:

ـ آنچه که هیچدهمین اجلاس شورای وزیران آر.سی.دی را از جلسات چندسال اخیر متمایز می کرد پیشنهادو دعوتی است که رئیس جمهورترکیه از سران ایران و پاکستان بعمل آورده‌اند که ظرف یکسال آینده ملاقاتی بین رهبران سه کشور عضو پیمان صورت گیرد تا شالوده همکری های نزدیکتر و عمیقتر ریخته شود . از وزیر امور خارجه در مورد تعرفه ترجیحی سئوال شد .

وی در پاسخ گفت : بطور کلی توافق درباره تعرفه های ترجیحی بین سه کشور برای اینست که دادو ستد بین کشور های عضو آر.سی.دی ازصورت تجارت عادی بیرون اید . وی اضافه کرد که لازم است همکاران و همپیمان‌های عضو ار.سی.دی با دیگران فرقی داشته باشند و در حقیقت با دوری گزیدن از مقررات باصطلاح عمومی که شامل همه می شود ، باعث توسعه دادو ستد و روابط تجاری بین خود گردند .

از وزیر امور خارجه ایران سئوال شد آیا ضمن اقامت در ترکیه فرصتی برای تبادل نظر با مقامات ترکیه داشته‌اند یا خیر ؟ خلعتبری اظهار داشت از اعضای کابینه جدید فقط وزیر خارجه ترکیه در ازمیر حضور داشت که البته با وی تبادل نظر هائی بعمل آمد . وی افزود که وزیر خارجه ترکیه نظرات خود را نسبت به وضع فعلی قبرس بیان داشت و اظهار امیدواری کرد که بتواند این مشکل را بتدریج از طریق مذاکره حل و فصل کند .

خلعتبری در پایان سخنان خود اظهار داشت بدون شک بعداز کنفرانس سران کشور های عضو آر.سی.دی که ریاست جمهوری ترکیه پیشنهاد کرده این سازمان تغییرات وسیع‌تری پیدا خواهد کرد .

رقابت وشرارت ابرقدرت‌ها امنیت خلیج فارس رابخطر انداخته است

بقیه ازصفحه آخر

در واقع بشدت تدارک جنگ می بینند در گفتار درباره« دوستی» و«همکاری» پرگوئی می کنند اما در حقیقت در همه جا به تجاوز و عملیات خرابکارانه میپردازند. این است سرچشمه ناآرامی دنیا. البته ما نیز باید خاطرنشان سازیم که چه عامل جنگ و چه عامل انقلاب هردو در حال فزونی است .

★ رقابت در خلیج فارس

خلیج فارس و اقیانوس هند یکی از نواحی مهمی است که ابر قدرت ها بر سر آن همچشمی و رقابت مینمایند . رقابت و کشمکش بین آنها روز بروزشدت می یابد و گاهی کارشان تابجائی میرسد که گوئی شمشیر از غلاف می کشند و کمان را زه میزنند. این امر صلح و امنیت این منطقه را جدابمخاطره انداخته است . آنها مخالف اراده مردم عمل می کنند و بشرارت دست میزنند این اعمال آنها مخالفت و تقبیح شدید ملل این منطقه و بقیه مناطق جهان را برانگیخته و برخواهد انگیخت. اعلیحضرت شاهنشاه فرمودند که امنیت خلیج فارس امری است که به کشور های خلیج فارس مربوط میشود و همچنین کشور ایران خواستار شده است . این منطقه از نفوذ قدرت های بزرگ دور بماند و از ایجاد « منطقه غیر اتمی خاورمیانه» و « منطقه صلح در اقیانوس هند» طرفداری مینماید . ما نسبت به اینها ابراز قدردانی و پشتیبانی می کنیم. ما معتقدیم که این خواست ها با آرزوی ملل این منطقه و بقیه نواحی جهان منطبق است .

★ توافق ایران و عراق

اخیرا رهبران ایران وعراق از طریق مشورت برپایه برابری توافقی حاصل کرده وباموفقیت کامل مناقشات بین دو کشور را که ازتاریخ بجای گذارده شده بود حل نمودند . این امری است شایان تمجید وتحسین، مابه‌هر دو طرف صمیمانه تبریک می‌گوئیم . حقایق بار دیگر نشان میدهد که بین کشورهای جهان سوم اختلافی بر منافع اصلی وجود ندارد . هرگاه آنها قادر باشند دخالت بیگانه را برطرف کنند و از روح حسن تفاهم و گذشت متقابل پیروی نمایند کاملا میتوانند اختلافات بین خود را از طریق مشورت حل وفصل نمایند .این نه تنها بمنافع خلقهای دوکشور شما پاسخ میدهد بلکه برای صلح و امنیت این منطقه نیز مساعد است .

کنفرانس سران کشور های صادر کننده نفت که چندی پیش در الجزایر با موفقیت برگزارگردید باردیگر اراده استوار کشورهای صادرکننده نفت جهان سوم در تقویت همبستگی و همچنین روحیه بی‌باکانه آنها از قهر و زور و جرات به مبارزه رانشان داده است .

اعلیحضرت شاهنشاه ایران در این کنفرانس مهم شرکت فرموده وسهم قابل تقدیری اداعنموده‌اند ماکامیابیهای بزرگ این کنفرانس رابگرمی تبریک میگوئیم . ما ازمطالبات عادلانه کشور های در حال توسعه مبنی بربرخورداری از حق حاکمیت دائمی و اعمال آن برمنابع طبیعی خودو ایجاد نظم وترتیب اقتصادی بین‌المللی جدید برپایه حقوق مساوی جدایشتیبانی مینمائیم.

★ ما ابر قدرت نیستیم

دوستان محترم، چین کشوری سوسیالیستی در حال توسعه است که به جهان سوم تعلق دارد طی مدت بلیست وپنج سال از زمان تاسیس چین جدید ماتحت رهبری رهبر بزرگ خود صدر مائوتسه‌تونگ از میهن فقیر وعقب مانده خود یک کشور سوسیالیستی دارای شکوفانی و تعالی اولیه ساخته‌ایم. معذالک از آنجاکه چین کهن کشور فقیر وپایه اقتصادی آن بسیار ضعیف بود اکنون ما از لحاظ اقتصادی هنوزهم نسبتا عقب مانده هستیم وسهم‌مابرای بشرهنوز بسیار اندک است . بمنظور اینکه امر ساختمان سوسیالیستی چین را بهتر انجام دهیم ما همچنان باید طبق اصل استقلال وعدم وابستگی واتکاء به نیروی خود طی مدت طولانی کوششهای سرسختانه‌ای بعمل آوریم .

هم‌اکنون ملت چین این رهنمود عمومی تنظیم شده از طرف صدرمائوتسه‌تونگ را استوارانه اجرا مینماید دائر براینکه پناهگاه زیر زمینی را عمیقاحفر کنیم.غلات را در همه جاذخیره نمائیم و دنبال سرکردگی نگردیم.«ماپناهگاه رابرای دفاع از خود حفر میکنیم و غلات را برای مقابله باجنگ احتمالی و آفات طبیعی انبار مینمائیم و دنبال سرکردگی نگردیدن این مفهوم را می‌هد که نباید جستجوی استیلا شویم و از ابرقدرت بودن پرهیز کنیم وباید برای همیشه در کنار جهان سوم ومردم ستمدیده و ملل رنجکشیده قرار داشته باشیم.

اکنون مردم چین باوحدت و یکپارچگی سرشار از اطمینان و باشور و شوق تمام همت می‌گذارند تااینکه به مدرنیزه‌کردن همه جانبه کشاورزی ، صنایع ، دفاع ملی و علم در ظرف قرن کنونی جامه عمل بپوشانند . یقین داریم که سعی و کوشش ما مسلما از پشتیبانی و کمک هرچه وسیعتر کشور ها و ملل جهان سوم و همچنین مردم سرتاسر جهان برخوردار خواهد شد ما بیانات پرحرارت جناب آقای هویدا نخست وزیر را الهام و پشتیبانی برای خود میدانیم که باعث سپاس‌گزاری ماست .

★ دوستی ۲ هزار ساله

بین دوکشور مارو ابط تاریخی دیرینه وجود داشته است رشته های دوستی ما بدورانهای قدیم کشیده میشود هنوز در دوهزار سال پیش بود که پیشینیان ما «جاده ابریشم» راکه شهرت جهانی دارد، گشودند . این شاهراه دوستی شاهد تماس های نزدیک اقتصادی و فرهنگی بین دوملت بوده است. امروز باوجوداینکه دو کشور مادارای نظام های اجتماعی مختلف میباشند معهذاهر دوما وظایف مبارزه بخاطر حفظ حق حاکمیت و استقلال کشور، علیه تجاوزبیگانه و همچنین ساختمان کشور خویش را در پیش داریم . یک چنین وظایف مشترک مبارزه به دوستی سنتی چندین هزار سال‌ما نیروی حیاتی تازه ودرخشندگی جدیدی می ـ بخشد .

از زمان برقراری روابط سیاسی بین چین و ایران در سال ۱۹۷۱ مناسبات دوستانه‌بین دو کشور پیشرفت سریعی یافته است. بخصوص پس از دیدار علیاحضرت شهبانو و جناب‌آقای نخست وزیر از چین در سال ۱۹۷۲ رفت‌و آمدها بین‌دوکشور مرتب افزون شده و اشنائی متقابل روزبروز بیشتر گردیده است .

سال گذشته خطوط هواپیمائی ملی دو کشور به ترتیب گشوده شده واز این طریق در امتداد جاده ابریشم، دوران قدیم یک پل هوائی دوستی ایجاد گردیده است کما را بازهم فشرده تر پیوند میدهد .

دراینجاذکر این‌نکته‌رابخصوص ضروری میدانیم‌که طی‌سال های اخیر کشور ایران برای اعاده کرسی حقه‌چین در سازمان های ورزشی آسیایی وجهانی‌کوشش فراوانی بکار برده است . سال گذشته نخستین هیئت بزرگ ورزشی کشور مابرای شرکت‌در هفتمین دوره بازی های آسیائی به‌ایران آمده و مورد پذیرائی گرم ودوستانه دوستان ایرانی قرار گرفت.

نسبت به‌این‌چنین روش دوستانه و پشتیبانی گرانبهای کشور شما من میخواهم بار دیگر صمیمانه مراتب تشکر خود را ابراز دارم. اطمینان کامل داریم که با هم دوست بودن و درمودت بسر بردن دو کشور ما نه‌تنها بامنافع دوملت ما وفق میدهد بلکه با آرزوی مشترک ملل آسیا وجهان نیز مطابقت دارد . جای تردید نیست که باتشریک مساعی‌طرفین مادر مناسبات دوستی و همکاری چین و ایران چشم انداز بازهم وسیعتر و زیباتری نمایان‌خواهد شد، اینک بامید شکوفانی وتعالی ایران و سعادت مردم‌آن وتحکیم وتوسعه هر چه بیشتر دوستی بین ملت های چین و ایران و مناسبات دوستانه و همکاری‌دو کشور . سلامت اعلیحضرت شاهنشاه‌ایران، سلامت‌علیاحضرت شهبانوی ایران ـ سلامت جناب آقای هویدا نخست وزیر ، سلامت کلیه دوستان ایرانی و رفقای حاضر در ضیافت را آرزومندم.

دریك میتینك باشکوه، طبقات مختلف مردم آبیك به حزب رستاخیز ملی ایران پیوستند

آقای مهندس ایمان‌زهرایی نماینده مجلس شورای ملی‌در حال‌سخنرانی در میتینگ حزب رستاخیز ملـی

در ساعت ۲ بعدازظهر روزجمعه ۱۵ر۱ر۵۴ بنابدعوت نماینده‌مجلس شورای ملی مهندس حسین‌ایمان زهرایی از نمایندگان کلیه کشاورزان ـ کارگران ـ اصناف ـ زنان وکارمندان قراء بخش‌آبیک از حوزه انتخابیه بوئین‌زهرا جهت بزرگداشت رستاخیز ملی ایران میتینگی‌که بیش ازهزاران نفر در آن شرکت داشتند در مرکز بخش تشکیل شد . شرکت کنندگان با احساسات عمیق و پرشور خود ضمن اعلام‌وفاداری به‌نظام شاهنشاهی‌و قانون‌اساسی و انقلاب ششم بهمن‌با ارائه‌دفاتر ثبت‌نام شده حزب رستاخیز ملی مراتب سپاس و حق‌شناسی خود را به‌شاهنشاه آریامهر بزرگ‌رهبر ملت ایران اعلام داشتند.

خبرهای تلفنی شهرستانها

پنجاه تاکسی جدید در ساری

ساری ـ پنجاه تاکسی جدید به متقاضیان ساری واگذار شد .

درساری ۹۲ نفرازرانندگان تقاضای امتیاز تاکسی‌کرده بودند که ضمن قرعه‌کشی‌که با حضور مسئولان امرانجام شد، پنجاه تن‌از متقاضیان صاحب تاکسی شدند .

برندگان امتیاز تاکسی باید ظرف مدت پانزده روز مبلغ سی هزار تومان به حساب شهرداری وده‌هزار تومان بحساب اتاق اصناف ساری واریز کنند تا ترتیب واگذاری تاکسی وشرایط کار به آنها داده بشود در غیر اینصورت افراد ذخیره جای آنهارا پرخواهند کرد.

فعالیت مجدد کلیسا

بندر بوشهر ـ کلیسای ارامنه بندر بوشهر بنام «گورک مقدس » که پس از یکربع قرن‌مرمت و نوسازی شده است طی‌آیین ویژه‌ای با حضور « سروپ آشجیان» خلیفه ارامنه افتتاح شد .

ساختمان کلیسای مذکور درسال ۱۸۱۶ شروع شد و در سال ۱۸۱۹ گشایش‌یافت اما از سال ۱۹۵۰ تاکنون متروک وبلااستفاده باقی مانده بود . هزینه مرمت‌و نوسازی این کلیسا توسط ارامنه بندر بوشهر تامین وپرداخت شده است .

تاسیس شرکت واحد

ساری : مقدمات تاسیس شرکت واحد اتوبوسرانی ساری فراهم شده و این شرکت بزودی آغاز بکار خواهدکرد .

شرکت واحداتوبوسرانی، ساری با ده دستگاه‌اتوبوس درسه مسیر بکارخواهدافتاد وبتدریج بر تعداد اتوبوسها وخطوط مسافری افزوده خواهد شد .

بودجه تاسیس شرکت واحد اتوبوسرانی ساری از اعتبارات سازمان برنامه‌تامین خواهد شد واداره این شرکت بعهده شهرداری وزیر نظر استانداری مازندران خواهد بود .

ایجاد ۲۰۰ آپارتمان

همدان ـ امیرحسین امیر پرویز استاندار همدان‌کلنگ ساختمان ۲۰۰ دستگاه آپارتمان‌را در محل باغ فلاحت همدان بزمین‌زد . این آپارتمان ها که دربلوک های ٤ طبقه ساخته خواهد شد به‌نام «کوی رستاخیز » نامگذاری میشود .

این آپارتمان ها به اشخاصی که صاحب خانه نیستند با شرایط سهل‌و اگذار میشود . یک دهم بهای آپارتمان به عنوان پیش‌قسط وبقیه به اقساط ۲۵ ماهه از خریداران دریافت میشود .

گرگهای گرسنه چوپان پیر و ٤۰ گوسفندش را پاره‌پاره کردند !

چند گرگ گرسنه در ارتفاعات فیروز آباد پیر مرد چوپانی راکه سرگرم چراندن گوسفندان خود بود غافلگیر کردند و پس از دریدن شکم چوپان ٤۰ راس از گوسفندان وی را نیز پارکردند!

خبرنگار ما در شیراز می‌نویسد:

علی‌بروستا چوپان ٦۰ ساله یکی از روستاهای فیروز آباد مثل همیشه گوسفندانش را برای چرا به ارتفاعات برده بود.

اما نزدیک غروب هنگامی که عالی روستا گوسفندانش راکه پراکنده شده بودند گردهم می آورد تابه قریه باز گردد ، چند گرگ گرسنه خودرا به میان گوسفندها انداختندو چوپان پیر موقعی بخود آمد که لاشه ٤۰ راس گوسفند جابجا مرتع را پوشانده بود.

خبرنگار ما اضافه می کند:

پیرمرد چوپان قصد فرارداشت که گرگهای گرسنه به‌او نیز امان ندادند و بطرف وی حمله کردند.

همزمان چند نفر روستائی که از آن حوالی میگذشتند متوجه ماجرا شدند و به کمک پیر مرد شتافتند . گرگها گریختند وپیکر فرقه بخون پیرمرد که هنوز نیمه جانی داشت روی دست چند نفر روستائی به قریه حمل شد اما پیش از شروع معالجات« عالی روستا» پیرمرد چوپان و چهره آشنای روستا جان سپرد.

شهود حادثه : غفار مادرش را

بقیه از صفحه حوادث

مریم ـ زن‌برادر غفار ـ در توضیحات خود افزوده است : شوهر من بخاطر حمل قاچاق‌به حبس ابدمحکوم شده و زندانی است . پس‌از آنکه من به دیدن شوهرم رفتم و او از مرگ‌مادرش پرسید حقیقت ماجرا را برایش شرح دادم و او باشنیدن ماجرا نامه‌ی به‌بازپرس نوشت وحقایق راکه چندین ماه بود پنهان‌مانده بود ـ عریان‌ساخت .»

غفار عزیزیان ـ متهم ـ در جواب سئوالات رئیس دادگاه گفت: «این دوزن با من غرض‌ورزی دارند و بهمین سبب‌این مطالب را عنوان کرده‌اند ومرا مسبب مرگ مادرم‌قلمدادکرده‌اند.»

آقای امیر کلالی رئیس‌دادگاه از غفار پرسید : مادرت قبل‌از مرگ بدکتر معالجش گفته کمتو با او دعوا کرده‌ای‌و بالگد به شکمش زده‌ای در این مورد چه میگوئی آیا دکتر معالج هم با تو غرض‌ورزی داشته است؟»

بااین سئوال غفارکمی دستپاچه شدو درحالیکه بار دیگر دستمال خود را محکم در دستهایش‌فشار میداد گفت :

«...نه.. نه..مادرم بیمار روانی بود دکتر بامن غرض ورزی نداشته ، اصلا من دکتر رانمی‌شناسم و او هم مرا نمی‌شناسد که غرض‌ورزی کند . اما مادرم مریض بود . بسابقه‌اش مراجعه کنید ، خواهید دید که مادرم مریض بود.»

قضات دادگاه شعبه سوم‌جنائی برای تعیین تکلیف متهم این‌پرونده آخر وقت اداری امروز وارد شور شدند.

پیشگاه مبارك شاهنشاه آریامهر
هیئت مدیره و کارمندان موسسه اعتباری دانشگاه با اعتقاد به اصول سه‌گانه همبستگی خود را به حزب رستاخیز ملی ایران اعلام میدارد .

پیشگاه مبارك اعلیحضرت همایون شاهنشاه‌آریامهر

در کمال سرافرازی ومباهات مراتب سپاس بیدریغ خود را از صدور تاسیس دانشگاه در کرمانشاهان بخاکپای‌همایونی تقدیم‌مینمایم.

از طرف ایل سنجابی ـ جان‌نثار جهانبخش اکبری

آ ـ ۲۰۸

سپاس از یك جراح عالیقدر

از جناب آقای دکتر بنی‌فاطمی ریاست محترم بیمارستان کامکارقم که در عمل جراحی شکستگی پای علی‌حسینی نهایت سعی و کوشش بعمل آوردند ونیز از کلیه پزشکان و کارکنان بیمارستان صمیمانه قدردانی و سپاسگزاری میشود.

دلیجان ـ دکتر قائمی

آ ـ ۲۰٦

تسلیت

جناب آقای فرخ‌نیا
معاونت وزارت تعاون

باتفاق همکارانم مصیبت وارده برخاندان ارجمندتان را تسلیت میگویم .

محمد غفاری

آ ـ ۲۱۱

کارکنان سازمان اوقاف در ضایعه تاسف‌انگیز وتکان‌دهنده فقدان همکار پرارزش خود محمد سلطانی همدرد و سهیمند و این مصیبت بزرگ‌را به‌خانواده عزیز او تسلیت میگویند.

آ ـ ۲۱٤

آقای بهزاد باشی

کارکنان روابط عمومی سازمان اوقاف مصیبت ناگوار وارد برجنابعالی را صمیمانه تسلیت می‌گویند .

آ ـ ۱۰۸۱۵

دوست عزیزمان آقای آخوندی

بانهایت تاسف درگذشت پدر همسر گرامتان شادروان حاج سید مصدق خلخالی را به آنجناب و خانواده محترم تسلیت میگوئیم .

علائی. رضاخانی. مریدی. غیاثی. حاجیان‌پور. پایسته. غزائی . کاوسی. عمادی. مومن‌پور . سادات‌یان . سبحانی . اسدی‌پور. منطقی. امیدبخش. نیکوزاد. مجردی. رحیمی .

آ ـ ۱۰۸۱۳

درگذشت اسفناک نیکمرد فرزانه واستاد دانشمند شادروان دکتر احمد امامی دبیر سندیکای شرکتهای تاسیساتی را بعموم بازماندگان آن مرحوم وخانواده محترم امامی وهمچنین به هیئت مدیره واعضای سندیکای شرکتهای تاسیساتی صمیمانه تسلیت میگوئیم وخودرا در این غم بزرگ شریک میدانیم .

مدیران و کارکنان شرکت صنعتی سانتوما

آ ـ ۲۰۷۹۷

سرکار سرگرد عبدالعظیم مقتدری

بانهایت تالم مصیبت وارده را از صمیم قلب تسلیت‌عرض نموده و از خداوند بزرگ صبر و شکیبائی برای وجود عزیز و بستگان محترم آرزو مینمائیم.

بدری. رازبان. رساپور. کیاهور. سعادت. قانعی. طریقی. روستائیان. شیروانی. زندش. امینیان. انتظامی . عبادت . معصومی. پوراحمد. وحیدی. شجاعی فرد. عزیزی. مهدوی. ساسان. ناصح‌پور. توسل .

آ ـ ۱۰۸۱٤

آقای حاج آقارضا کوچکزاده

باکمال تاثر و تاسف فوت پدر بزرگوارتان را صمیمانه تسلیت می‌گویم .

اصفهان ـ احمد یزدی

آ ـ ۲۱٦

سرور معظم جناب آقای سید علی طباطبائی

درگذشت برادر عزیزتان را از صمیم قلب تسلیت عرض نموده بقای عمر شما وخاندان طباطبائی را از درگاه ایزدیکتا مسئلت مینمائیم .

قم ـ عباس نمازی‌خواه. محمد رضا شریعت‌زاده. حسین کلهر. حسن سمیعی. حامد. وحید نمازی‌خواه .

آ ـ ۱۰۸۳۱

با قلبی مملو از غم واندوه درگذشت ناگهانی آقای‌دکتر احمد امامی را به بازماندگان ، بخصوص به‌خانم محترمه و فرزندان آن‌مرحوم تسلیت عرض مینمائیم .

شیراز ـ حق‌بین وبانو

آ ـ ۲۱۲

آقای میرحسین نقبا همکار گرامی

با نهایت تاسف وتالم مصیبت وارده را به جنابعالی و خانواده محترم تسلیت عرض نموده بقای عمر بازماندگان را از خدای تعالی خواستاریم .

کارکنان اداره کل بنادر وکشتیرانی دریاچه رضائیه

آ ـ ۲۲۰

جناب آقای مهندس حمید دهسروی

مصیبت وارده و فوت پدر عزیزتان را تسلیت عرض نموده از خداوند بزرگ سلامتی شما و خانواده محترم را مسئلت داریم .

شرکت ساختمانی داف

آ ـ ۱۰۸۳۸

جناب آقای مهندس حمید دهسروی

مصیبت وارده فوت پدر عزیزتان را از صمیم قلب تسلیت می‌گوئیم .

مهندس مینو رازیان ـ مهندس پیروزان امین‌الصحه

آ ـ ۱۰۸٤۰

جناب آقای مهندس حمید دهسروی

مصیبت وارده و فوت پدر عزیزتان را از صمیم قلب تسلیت میگویم .

مهندس محمود فیروزبخت

آ ـ ۱۰۸۳۹

جناب آقای محمود کیارحمانی

بدینوسیله مصیبت وارده را بشما و خانواده گرامی تسلیت گفته بقای عمر و سلامتی بازماندگان را از خداوند متعال مسئلت داریم .

شرکت ایران الکترونیک

آ ـ ۱۰۸۳۳

جناب آقای مهندس پورشیرازی

مصیبت وارده را بشما و خانواده محترم صمیمانه تسلیت گفته ، صبر و شکیبائی‌برای‌بازماندگان آرزو داریم.

هیئت مدیره و کارکنان شرکت سنندج

آ ـ ٤۹۷

دوست عزیز جناب آقای مهندس پورشیرازی

با اندوه فراوان مصیبت وارده را تسلیت گفته بقای عمر و سلامت بازماندگان را از ایزد متعال خواستاریم .

مهندس عطاءاله وثوق ـ مهندس داریوش بنی‌فضل ـ مهندس فرخ کوچک شوشتری

آ ـ ٤۹۷

جناب آقای مهندس پورشیرازی

بانهایت تاسف مصیبت وارده را بجنابعالی وخانواده محترم تسلیت گفته بقای عمر بازماندگان راازخداوند متعال مسئلت داریم .

مدیر عامل و کارکنان شرکت پلسنگ

آ ـ ٤۹۷

جناب آقای مهندس محمد کوچک زاده

بانهایت تاسف و تاثر مصیبت وارده را بجنابعالی و خانواده گرامیتان تسلیت عرض مینمائیم .

شرکتهای صنعتی و لامپ پارس توشیبا

آ ـ ۱۰۸۵۳

دوست بسیار گرامی جناب آقای شاپور راسخ

بانهایت تاسف و تالم مصیبت وارده را به جنابعالی و خانواده محترم تسلیت عرض نموده و خود را درمصیبت خانواده شما شریک میدانیم .

بدرالدین مرعشی ـ مهدی صفویان ـ الکساندر مژلومیان ـ محمدباقر نمازی ـ عبداله شاه امیری ـ پرویز حکمت ـ فیروز توفیق .

آ ـ ۱۰۸٤٤

جناب آقای مهندس محمد کوچک زاده

مصیبت وارده را بجنابعالی و خانواده محترم تسلیت عرض مینمائیم .

مرتضی رحیمی و بانو

آ ـ ۱۰۸۵۲

همکار محترم جناب آقای مهدی داودی

با تاسف و تاثر درگذشت مادر ارجمند جنابعالی را تسلیت گفته و برای بازماندگان آن روانشاد بهروزی آرزو دارد .

سازمان شهرستانهای موسسه اطلاعات

آ ـ ۱۰۸٤۷

جناب آقای دکتر احمد امامی

کارکنان بانک پارس شعبه مرکزی با نهایت تاسف‌فقدان روان‌شاد پدر گرامیتان را تسلیت عرض نموده خود را در این مصیبت شریک میدانند .

اسدالله زکی‌زاده شبستری ، احمد اردبیلی ، محمدگلکار

آ ـ ٤۹۹

جناب آقای حاج محمود کیا رحمانی

باکمال تاثر و تاسف مصیبت وارده را تسلیت عرض‌نموده بقای عمر جنابعالی وخاندان محترم را از ایزد متعال مسئلت می‌نمائیم .

هیئت مدیره و کارمندان شرکت نمود (سهامی خاص)
برادران مقوم . ربانی . ستاره . صفاری .

آ ـ ۱۰۸۳۰

جناب آقای دکتر احمد امامی

بانهایت تاثر درگذشت پدر گرامیتان را صمیمانه تسلیت گفته بقای عمر و سلامتی بازماندگان را از درگاه قادر متعال خواستاریم .

شرکت صادراتی حساس اسداله عسگری

آ ـ ٤۷۳

جناب آقای دکتر احمد امامی

فوت مرحوم آقای محمد حسن امامی را تسلیت عرض مینمایم بقای عمر آنجناب و خانواده محترم را از خداوند متعال مسئلت دارم .

علینقی لولاور

آ ـ ٤۷۳

درگذشت اندوهبار سرهنگ عزیزاله خان رزمجورا به بازماندگان آن مرحوم و بویژه بسرکار خانم ها عصمت ـ زینت ـ ایراندخت ـ توراندخت و شیرین رزمجو و جناب آقایان دکتر منوچهر ـ شاپور ـ ایرج رزمجو تسلیت عرض نموده بقاء و سعادت همگی را آرزومندیم .

حمید چاوشی وبانو

آ ـ ۲۰۵

دوست و همکار ارجمند جناب آقای احمد مطهرنیا

بدینوسیله مصیبت وارده را تسلیت گفته ، دوام عمر و بقای خاندان شریف را از درگاه احدیت خواستارم .

شاهرود ـ اسدالله ارباب

آ ـ ۲۰٤

جناب سروان مهندس حاج حسینی

باکمال تاسف مصیبت وارده را تسلیت عرض نموده‌سلامتی وبقاء بازماندگان محترم را از خداوند یکتا خواستاریم .

افسران ومهندسین ناوچامبهار ـ بندرعباس

آ ـ ۲۰۳

دوست وهمکارگرامی آقای عباس احمدی

مصیبت وارده را به شما و بازماندگان تسلیت عرض مینمائیم .

براتی ، عابدینی ، محمدی ، بزازان ، معمارزاده ، مهانیان ، سلامت ، اموریان ، وارنکس ، کریمی ، داوه ، مسرت ، فاطمی ، عزیزالدین ، بارسقیان ، امیدی ، مشتاقیان، پایدار

آ ـ ٤۹۳

جناب آقای حاج رضا کوچکزاده

با یهایت تاسف درگذشت نابهنگام حاج مهدی کوچکزاده را به جنابعالی و عموم بازماندگان آن فقید سعید تسلیت گفته سلامتی و سعادت خاندان محترم کوچکزاده و خانواده های وابسته را از درگاه ایزد متعال مسئلت می نماید .

گروه تولیدی پارس

آ ـ ۱۰۸۳٤

جناب آقای حاج محمود کیا رحمانی

بانهایت تاسف درگذشت همسر گرامیتان را تسلیت گفته بقای عمر جنابعالی و خاندان محترم را از خداوند متعال مسئلت داریم .

شرکت رادیو الکتریک ایران (سهامی خاص)

جناب آقای مهندس جمشید امامی

بانهایت تاسف و تاثر درگذشت شادروان جناب آقای دکتر احمد امامی پدر گرامیتان را بجنابعالی و بعموم بازماندگان آن فقید سعید تسلیت میگوید .

شرکت سهامی شعله خاور

جناب آقای مهندس محمد کوچکزاده

بایک دنیا تاثر و تاسف مصیبت وارده را بشما وخانواده محترم تسلیت میگویم .

منوچهر پرنگ

آ ـ ۱۰۸۵۱

استاد گرامی خانم دکتر مهری راسخ

بااندوه فراوان درگذشت پدر گرامیتان را صمیمانه تسلیت عرض مینمایم مرا نیز در غم خود شریک بدانید.

شهناز کهن

آ ـ ۵۰۷

آقای داریوش کشاورزی

بانهایت تاسف مصیبت وارده راصمیمانه تسلیت میگوئیم.

فیروز بصیری. سلیمی. میامئی. عظیمی. غلام زاده. افشاریان. موسوی. شریفی. میرسلطانی. صدری. طباطبائی. احمدیان . سماطی. انتخابی. قوامی . یزدانی. قدردان. جوادی.

آ ـ ۱۰۸٦٤

تیمسار سرلشگر افراـ سرکار سرهنگ محرری

مصیبت وارده را تسلیت عرض نموده بقای عمر خاندان محترم را از خداوند متعال خواستاریم.

سروران کیائی و بانو

آ ـ ۱۰۸٦٦

جناب آقای ابوالفتح میرزائی

مصیبت دردناک فوت والده همسر جنابعالی را ازصمیم قلب به حضور آنجناب ، سرکار خانم و خانواده محترم آن مرحومه تسلیت‌گفته و خودرا درغم بزرگتان سهیم میدانیم.

اعرابی. افشاری. امیرشاهی . آردفروشان . جنتی . جهان‌بگلو. خلیلی. ریشار. سعادتمند. شهریاری . شیبانی . شیرازی. طباطبائی. کاظمی . مبرهن . محمد علیزاده . مظهری. ملکونیان. میرزاپور. نیری .

آ ـ ۲۲۱

باقلبی آکنده از اندوه ، دوستان و دوستداران آن‌مرحوم دکتر احمد امامی استاد دانشگاه و عضو ارجمند باشگاه‌لاینز همایون مراتب تاثر و تسلیت خودرا بخاندان محترم آنمرحوم تقدیم میدارند .

دکتر احمد هوشنگ شریفی . محمد دادور . محمد رکن‌الدین ذوالنصر. مهندس غلامرضا آصفی.علی‌اکبر عقیلی. هوشنگ اخلاقی. محمود فاضلی. محمد اسدی. غلامرضا اخلاقی. جلال‌الدین اعتمادی. دکتر خسرو پاکباز . ناصر خزانه‌داری .

رئیس باشگاه لاینز همایون ـ پرفسور محمدحسین حاجبی

آ ـ ۱۰۸٤۹

سپاسگزاری

بدینوسیله از دوستان عزیز و بستگان گرامی وسروران ارجمند که با صمیمیت خاص ابراز محبت فرموده ودرمراسم تشییع وتدفین ومجالس ترحیم وشب هفت مرحوم شادروان فتح‌اله ملکی قبول همدردی و سرافرازی فرموده‌اند بی نهایت سپاسگزاریم چنانچه توفیق عرض تشکر حضوری حاصل‌نشده امید عفو داشته وسعادت وسلامتی همه دوستان رااز درگاه حضرت باریتعالی مسئلت داریم .

اسداله زرندی. وجیهه‌اله زرندی. ذبیح‌اله زرندی. قاسم زرندی. منوچهر ملکی. سروان کاتب .

سپاس از خداوند، تشکر از مردان خداست

از برادران، آقایان جلوسی، قلی‌زاده، عیسی، فریدون و عباس، که در جریان تصادف خواهرم و همسرش و سایر مجروحین از هیچ نوع فداکاری دریغ ننمودند بدینوسیله تشکر کرده واز خداوند برای آنان پاداش اخروی‌درخواست می‌نمایم . بهرام شفیعی

بدینوسیله از کلیه سروران گرامی. دوستان و آشنایان و بستگان ارجمندی که‌درمراسم تشییع جنازه ومجالس‌ترحیم وشب هفت مرحوم سرتیپ دکتر رحمت‌اله فتحی شرکت و با ارسال تلگرامیاازطریق جراید ویاتلفنی ابراز همدردی‌فرمودند صمیمانه سپاسگزاری مینمائیم و سلامت و سعادت همگی را آرزو داریم .

چنانچه بعلت تالمات روحی در تشکر حضوری و عرض سپاس تاخیری روی دهد بدینوسیله پوزش میطلبیم .

مهری فتحی. ناهید فتحی (قائم مقامی) . نفیسه فتحی (گلشن) . مهندس کامران فتحی . مهندس داریوش فتحی . فضل‌اله فتحی. دکتر عبداله فتحی .

یادبود

بمناسبت اولین سالروز درگذشت همسر وپدر عزیزمان شادروان سرلشگر یدالله کیهانخدیو مجلس یادبودی برای‌شادی روح‌آن مرحوم وتسلی قلب داغدارمان روز سه شنبه ۱۹ر۱ر۵٤ ازساعت ٦ونیم بعداز ظهر در منزل آن مرحوم واقع در خیابان تاج ـ دریان‌نو ـ خیابان هشتم پلاک ۳ برگزار میشود . حضور بستگان و دوستان موجب مسرت روح آن شادروان وامتنان بازماندگان میگردد .

شمس‌الملوک کیهانخدیو، غنچه کیهانخدیو (امیرارجمند)، سوسن کیهانخدیو (رفیعیان) .

مراسم شب هفت شادروان وجیهه فرهمند

روز دوشنبه (فردا) مراسم یادبود جوان ناکام ما وجیهه فرهمند از ساعت ۲الی٤ بعداز ظهر در سالن شماره یک بهشت زهرا برقرار است . وسیله ایاب‌وذهاب درمقابل منزل آنمرحومه واقع در خیابان فرح‌آباد ژاله خیابان ارغوان کوچه کامبیز آماده است .

خانواده های: فرهمند واسدی‌پور و خانواده های‌وابسته

تجدید آگهی مناقصه کندن وبارگیری حمل‌خاك

بانک رهنی ایران کندن و بارگیری حمل هفتاد هزار متر مکعب خاک از فاصله ۲۲ کیلو متری تا کارخانه آجرسازی‌فیروزآبادشهر ری (کیلومتر۱۳ جاده تهران‌ورامین) را بمناقصه‌میگذارد داوطلبین میتوانند همه روزه برای کسب اطلاعات بیشتر و دریافت برگ شرائط مناقصه باداره مهندسی بانک واقع در خیابان فردوسی طبقه چهارم مراجعه نموده و پیشنهاد های خود را به انضمام قبض رسید سپرده که نباید از پنج درصد مبلغ‌پیشنهادی کمتر باشد و برگ شرایط مناقصه امضاء شده در پاکت لاک و مهر شده تا ساعت ۱۰ صبح روز ۱۷ر۱ر۵٤ بدفتر اداره مرکزی (طبقه اول ساختمان مرکزی بانک رهنی) تسلیم دارند و در همان‌روز دراطاق شماره

تلفن سرویس حوادث ۳۱۱۲۱۲

محاکمه جوانی که در نزاع بامادر خود، باعث مرگ او شد

شهود حادثه: غفار مادرش را با لگد کشت!
متهم بقتل: مادرم از پله‌ها سقوط کرد و مرد!

«نه... آقایان ـ من مادرم‌را کشته‌ام درست‌است‌که‌با‌او اختلاف داشتم ، اما مادرم ازپله هاسقوط کرد ومرد ، من اصلا بخاطر کار شبانه‌روزیم، درسینمانادر تهران، اصلا به منزل نمی‌رفتم تا فرصتی باشدکه‌به‌مادرم لگدبزنم واو را بکشم...»

این جملات را غفار عزیزیان، بلیت فروش سینما نادر ـ مردی که متهم است در تیرماه سال ۵۲ باضربات لگد ، طحال مادرش را پاره کرده و باعث مرگ اوشده، در دادگاه به زبان آورد .

غفار که‌درطول جلسه دادرسی عصبانیت‌از حرکات‌و طرزصحبت کردنش بخوبی نمایان بود ، در حالیکه دستمال یزدی خود را مرتبا مچاله و باز میکرد وکمتر ازآن برای پاک کردن عرق‌چهره وسر ورویش استفاده میکرد ، در جواب سئوالات آقای رضا امیرکلالی ـ رئیس دادگاه شعبه سوم جنائی مرکز ـ از مرگ مادر خود این‌چنین سخن‌میگفت: اختلاف ماهم از نوع اختلافاتی بود همچون اختلافات دیگرمادر هابا فرزندانشان . او از من پول میخواست و من مرتبا بهش‌می‌گفتم که بااین کاری‌که دارم نمی‌توانم پولی را که‌میخواهدفراهم کنم.»

متهم به‌قتل مادر در حالیکه‌این «ها»و آن«ها» میشد وازعصبانیت میلرزید افزود : «در سینما بودم که زن‌دائی‌ام ـ کلثوم طاهری ـ به‌من تلفن کرد و گفت مادرت از پله ها سقوط کرده . من باشنیدن این خبر ناراحت شدم و بخانه آمدم . مادرم دربستر بود .به‌او گفتم به‌بیمارستان برود ، اما به حرفم گوش نکرد و گفت همان ناراحتی قلبی که سابقا داشته دوباره بسراغش آمده است .من که این چنین دیدم بسرکارم رفتم وبعداز دوسه روز فهمیدم که مادرم ـ راضیه ـ را به بیمارستان فیروزگر برده‌اند.»

رئیس دادگاه : کلثوم ـ زن دائی تو ـ و همچنین مریم ـ زن برادرت ـ در توضیحاتی‌که به‌آقای بازپرس داده‌اند گفته‌اند :«آنروز روز وقوع حادثه ـ غفار به خانه آمدو بامادرش راضیه‌دعوا کرد بعدکه از منزل رفت راضیه ازدرد بخود می‌پیچید . او بما گفت غفار بالگد بشکمم زده . پس ازاین حادثه راضیه را که حالش روزبروز بدتر میشد ،به بیمارستان بردیم تا آنکه وی دو هفته بعد درگذشت ...

دراین هنگام بود که غفار به ما مراجعه کرد و تهدیدمان‌کرد کماگرازاین موضوع‌چیزی‌بگوئیم مارا خواهد کشت .

بقیه درصفحه۱۳

★ غفار عزیزیان ، متهم به قتل‌مادر: اودرطول‌جلسه‌دادرسی به‌خبرنگاران عکاس امکان عکسبرداری نمیداد و دایما صورتش را باهر دو دست‌می پوشاند . . .

زن‌جوان ازترس موش‌در تنورافتاد وکباب‌شد!

زن ۳۰ ساله روستایی ، طی یک حادثه دردناک،بداخل تنور افتاد و زنده زنده کباب شد .

کنیز راستی هنگامی که در خانه خود مشغول پختن نان بود ، ناگهان با دیدن یک موش، چنان وحشت زده از جا پرید که دیگر نتوانست تعادل خود را حفظ کند : درنتیجه پاهای زن جوان بهم‌پیچید و او با سر به داخل تنور افتاد و در میان آتش تنور سوخت .

خبرنگار ما در شیراز مینویسد :

این حادثه دردناک در روستای « خوزلا» از توابع شیراز رخ داد و زن جوان درحالی در میان آتش سوخت که تنها شاهد حادثه ، پسر کوچک او بودو برای نجات مادر خود کاری از دستش برنمی آمد .

پسر خردسال درباره این حادثه گفت :

ـ مادرم مشغول پختن نان بود و منهم در کنار او نشسته بودم و بازی میکردم . ناگهان از لابلای آردها،یک موش بزرگ بیرون آمد و مادرم با دیدن‌موش چنان ترسید که جیغ کشید و از جا پرید و همین موقع پایش لغزیدوبا سر توی تنور افتاد . من با داد و فریاد همسایه ها رابه کمک خواستم اما وقتی همسایه ها به خانه آمدند ، مادرم در میان آتش سوخته بود .

دانش‌آموز ۱۷ ساله بخاطر ۴۵ ریال کشته‌شد

★حمید معینی:اوبدنبال‌نزاعی که‌بخاطر ۴۵ریال درگرفت،کشته شد .

صاحب نانوایی ،دانش‌آموز ۱۷ ساله‌یی رابه خاطر ۴۵ریال پول در «اروندکنار» به قتل رساند.

حمیدمعینی ـ مقتول ـ روز گذشته برای خرید نان به نانوایی رفته بود که‌بین او و صاحب نانوایی‌بگومگو ونزاع درگرفت . . اوچند ساعت‌پس از این‌حادثه بعداز آشتی‌کردن باصاحب‌نانوایی‌دراثرخونریزی مغزی جان سپرد .

بنابه گزارش خبرنگار مادر اروندرود ، روز گذشته‌حمید به یکی از نانوائیهای خیابان ۱۵ (احمدآباد) رفت تا برای خانه‌اشان نان خریداری کند .

پس ازگرفتن نان ،هنگامیکه حمید مشغول‌دادن پول آن بود بین او و نصرالله‌دهقان ـ صاحب نانوایی ـ به خاطر ۴۵ ریال اختلاف افتاد و کار بنزاع کشید.

درحین دعوا ، پسرخواهر نانواهم به کمک‌دائیش‌شتافت‌و دونفری برسر «حمید» ریختند.

نزاع این سه‌نفر باوساطت اهالی خاتمه یافت‌وهمان شب نصرالله ـ متهم اصلی ـ به‌خانه حمید رفت و از اووپدرش‌عذر خواهی کرد . ولی چندساعت بعد حال حمید وخیم شد که بیدرنگ به‌بیمارستان کوروش کبیر انتقال یافت .

دربیمارستان کوشش‌پزشکان برای نجات حمید،به‌نتیجه‌نرسید ونامبرده براثر خونریزی‌مغزی جان سپرد .

به‌دستور بازپرس شعبه اول دادگستری‌آبادان،نصرالله‌دهقان و پسرخواهرش باتهام قتل بازداشت‌شدند.جریان این‌حادثه تحت‌رسیدگی است.

پسری که باعث مرگ پدرش شده‌بود دستگیر شد

● آن‌روز پسرجوان از پدرش پول خواست و چون پدر از دادن پول خودداری‌کرد ، بین آن‌دو مشاجره درگرفت، اما ... ناگهان پدر ، نقش برزمین شد ...

منوچهر رهگذر جوان ۳۰ ساله‌یی‌که گفته میشود باعث‌مرگ پدر خود شده بود ، توسط ماموران کلانتری ۱۷ دستگیر شد .

تحقیقاتی که‌دراین بارمصورت گرفته است، نشان میدهد : منوچهر که به مواد مخدر اعتیاد دارد ، روز چهارم فروردین به خانه رفت و از پدرش ـ علی رهگذر ـ پول خواست . اما پدر که میدانست این پول به مصرف خرید مواد مخدر خواهدرسید ، از پرداخت پول خودداری کرد واز همین‌رو، بین پدر و پسر مشاجره درگرفت.

خبرنگار ما می‌نویسد : در گیرودار این مشاجره علی‌رهگذر دچار حال ضعف شد و ضمن بگومگو با منوچهر رفته رفته حالش روبه وخامت گذاشت ،تا جایی که ناگهان به‌حال اغماء رفت و نقش برزمین شد .

منوچهر که وضع را چنین‌دید از خانه خارج شد و دیگر به آنجا بازنگشت . خواهر و مادر منوچهرپزشکی‌را به‌خانه‌آوردند، اما معالجات موثر واقع نشدو علی رهگذر ،ساعتی بعددرگذشت: جنازه به پزشکی قانونی منتقل شد واز طرف دادسرای تهران، دستور دستگیری منوچهر را صادر کردند .

خبرنگار ما می‌افزاید :دیروز منوچهر ، هنگامی که در اطراف رباط کریم سرگردان بود ،توسط ماموران کلانتری ۱۷ دستگیر شد.

علی صبح امروز به خبرنگار ما گفت : بعداز روزی که باپدرم دعوا کردم واز خانه خارج‌شدم، رفقایم به‌من اطلاع دادند که‌پدرم پس‌از خروج من‌ازخانه،درگذشته است. من‌هماز ترس به بندرعباس رفتم و چند روز بعد دوباره به تهران آمدم .

علی افزود : شب بازگشت به تهران ، به‌خانه خواهرم رفتم تا از او یک پتو بگیرم و شب را در پارک بخوابم. خواهرم به‌من گفت که درمرگ پدرم ، گناهی متوجه من‌نبوده چون پدرم بر اثر سکته مرده است . ازاین‌رو تصمیم گرفتم خودم را به‌ماموران معرفی کنم، اما پیش از آنکه این کار راانجام‌دهم، توسط ماموران دستگیر شدم .

پرونده این حادثه را آقای محجوب بازپرس‌شعبه۹دادسرای تهران رسیدگی میکند . بازپرس، از پزشکان قانونی خواست تا علت مرگ علی رهگذر راتعیین کنند و تا روشن شدن علت مرگ پیرمرد ، پسر او را باقرارقانونی روانه زندان کرد .

مردی که با بطری مشروب همکار خود را کشته بود به ۱۲ سال زندان محکوم شد

مردی که متهم بود باضربه بطری یکی از همکاران خودرا در کافه ساری بلاغ، بین راه تهران‌ـقم‌به قتل رسانده، به دوازده سال زندان محکوم شد.

قتلی که در این کافه اتفاق افتاد باشوخی « حسن مردان» و « گل علی» دوتن از کارکنان کافه شروع شد . این شوخی خیلی‌زود جای خودرا به نزاع دستجمعی داد وکارگران کافه ساری بلاغ به طرفداری حسن مردان و گل علی به دو دسته شدند و شیشه های خالی و هرچه را که دم‌دست خود دیدند، بطرف یکدیگر نشانه رفتند.

دسته حسن مردان‌که مرکب از خود او، علی میرزائی ودو برادر بنامهای محمد واحمد صفری بودند از یکطرف‌و دسته گل‌علی مرکب از خیراله کاووسی ، سیزعلی و گل‌علی درویش از سوی دیگر بیش‌ازنیمساعت بایکدیگر نزاع کردند وسرانجام محمد صفری باضربه‌ای که خیراله کاووسی با بطری برسر او وارد آورد، از پای درآمد.

بدنبال وقوع این ماجرا خیراله دستگیر شد وپرونده‌اش پس از طی مراحل مقدماتی‌به‌شعبه چهارم دادگاه عالی‌جنائی مرکز ـ به ریاست آقای حسین سعیدی ـ رفت که قضات‌دادگاه مذکور سرانجام پس از رسیدگی ، خیراله را مقصر شناختند ووی را برای دوازده سال به زندان فرستادند.

یك حادثه غیرانسانی ودردآور :
کودک ۲ سال‌ونیمه‌رار بودند و باآهن گداخته داغ کردند!

عدمی ناشناس ، کودک ۲ ساله‌ونیمه‌یی را در بندرعباس ربودند و چند قسمت از گردن او را با آهن گداخته داغ گذاشتند وپس از ۴۸ ساعت‌او را درناحیه متروکی رها کردند و خود متواری شدند !

گفته میشود کسانی که دست به این‌کار غیر انسانی و دردناک زده‌اند ، احتمالا با والدین‌کودک بیگناه خصومت داشته‌اند و به این شکل باورنکردنی دست به انتقامجویی زده‌اند .

بنابگزارش خبرنگار ما در بندر عباس : این کودک«سارا بهمنی» فرزند مهدی بهمنی از اهالی‌بندر عباس است . پدر و مادر طفل ، بمحض ناپدیدشدن «سارا» جریان را از طریق رادیو تلویزیون بندر عباس و بلندگو های سیار باطلاع اهالی رساندند و از مردم برای پیدا کردن کودک گمشده استمداد کردند .

سرانجام شخص ناشناسی ، تلفنی به پدر دختر بچه اطلاع داد که طفل ، در خیابان کمربندی بندر عباس ، در گوشه‌ای افتاده است

پدر «سارا » فورا خود را بمحل رساند و کودک بیگناه را که براثر سوختگی شدید گردن بحال اغماء افتاده بود پیدا کرد و او را به منزل برد . سارا هم‌اکنون تحت معالجه استو ماموران‌شهربانی بندرعباس‌تلاش وسیعی‌را برای‌دستگیری‌ربایندگان این طفل آغاز کرده‌اند .

مرکز آموزش زبان پویش

Language Teaching Center POOYESH

در ترم بهار برای دوره های‌زیر ثبت نام میکند

۱ـ دوره آموزش عمومی از مقدماتی تا عالی
۲ـ دوره های آمادگی « تافل» و «پری تافل»
۳ـ دوره مکالمه در سه سطح منحصرا با استاد خارجی
۴ـ دوره های کنکور و اعزام دانشجو بخارج
۵ـ کلاسهای اختصاصی زبان فرانسه
۶ـ دوره آمادگی کنکور فوق لیسانس رشته‌های‌مدیریت ـ اقتصادی‌وحسابداری به زبان انگلیسی

امیرآباد جنوبی بلوار الیزابت شماره ۲۶۷ تلفن ۹۲۵۴۲۸

کشت‌ونگهداری
چمن ـ گل ـ درختان‌زینتی

سمپاشی درختان و منازل‌علیه آفات وحشرات موذی، انجام کلیه امور باقراردادسالیانه نیزامکان‌پذیراست

شرکت طرح و ایجاد محیط سبز تلفن : ۶۸۰۴۴۰

لاستیک‌تویورادیال‌سیمی
۲۰×۱۰۰۰ چهارده‌لا

درایران‌بیش‌ازیکصدهزار کیلومتر در زیر اتوبوس های بنز کار کرده است .

برای خرید و اطلاعات بیشتر به‌خیابان ملت فروشگاه صدقی‌نژاد تلفن۳۰۲۵۹۵ مراجعه فرمائید

پرویز حجازی صیاد بزرگ ستاره ها تقدیم می کند

حمیرا بهار شکوفان موسیقی اصیل ایرانی

فلداس برنامه‌کمدی عروسکی

تریوموناکس بهترین برنامه کمدی موزیکال از پالادیوم لندن

تریومکزیکانو خوانندگان مکزیکی رقص‌فولکلوریك یولاندا ازیوگسلاوی

بالت کره‌ای وانگلیسی

دربرنامه نوروزی کاباره

باکارا

تلفنهای رزرو ۶۲۵۱۷۷-۶۲۸۲۰۸

پرویز حجازی صیاد بزرگ ستاره ها تقدیم می کند

شلی برشور وجوان

فلداس برنامه‌کمدی عروسکی

تریوموناکس بهترین برنامه کمدی موزیکال از پالادیوم لندن

تریومکزیکانو خوانندگان مکزیکی رقص‌فولکلوریك یولاندا ازیوگسلاوی

بالت کره‌ای وانگلیسی

دربرنامه نوروزی کاباره

باکارا

تلفنهای رزرو ۶۲۵۱۷۷-۶۲۸۲۰۸

از امشب
بزرگترین شوایرانی سال کاباره میامی

زندوکیل
ورقص عربی

بانضمام دهها برنامه گوناگون دیگر تلفن رزرو ۶۲۰۲۰۰

جدید از آمریکا
دیگ برقی تمام اتوماتیک
هامیلتون ساخت آمریکا

پخختن هرنوع غذا ـ سرخ کردن ـ آب پز ـ سوفله ـ انواع چلو و پلو ایرانی با دیگ جدید

هامیلتون با یک سرخ کن مجانی

تلفن مرکز پخش : ۴۴۸۲۵ - ۲۱۴۲۹

تبریکات

تیمسار سپهبد بدره‌ای فرماندهی معظم گاردشاهنشاهی

ارتقاء درجه تیمسار محبوب را تبریک عرض نموده آرزودارم در راه خدمت به‌شاهنشاه آریامهر بزرگ ارتشتاران و میهن عزیز بیش ازپیش موفق باشید.

کرمانشاه ـ از طرف فامیل صاحب جمعی ـ ایوب صاحب جمعی

آ ـ ۷۹

تیمسار سرتیپ علی‌اسعد دهقان

ارتقاء درجه جنابعالی را صمیمانه تبریک عرض مینماید توفیق شما را در راه خدمت به شاهنشاه آریامهر آرزومند است .

ابوالقاسم اسدی شلمانی

آ ـ ۱۰۷۴۴

استاد ارجمند جناب آقای دکتر سیدعلی آزمایش

انتصاب شایسته آنجناب را بمدیریت کل امور انتشاراتی دانشگاه ملی ایران از صمیم قلب تبریک میگوئیم .

قم ـ محمدعلی مجاهدی ـ احمد اکبری آل‌آقا ـ سید علی اصغرکاظم‌زاده

آ ـ ۲۰۷

شرکت نیافران
استخدام میکند

بیك نفر انباردار لوازم یدکی با آشنائی بزبان های انگلیسی و آلمانی جهت معاونت انبار لوازم یدکی نیازمندیم .لطفابوسیله تلفنهای ۸۲۳۳۵۲ـ ۸۳۷۹۵۶ با رئیس اداره فنی تماس‌حاصل‌فرمایند

شرکت نیافران
با مسئولیت محدود
استخدام میکند

۳ نفر فروشنده جهت فروش ماشین های راهسازی ـ ساختمانی و صنعتی بشرح زیر نیازمندیم .

۱ـ یك نفر فروشنده با تجربه کار و آشنائی کامل بزبان انگلیسی با قابلیت سرپرستی‌فروش.

۲ـ یك نفر فروشنده ماشین های راهسازی و ساختمانی با آشنائی بزبان انگلیسی .

۳ـ یك نفر فروشنده ماشین های ساختمانی‌و صنعتی با آشنائی بزبان انگلیسی .

از متقاضیان تقاضا داریم بوسیله تلفن های ۲۳۳۵۲ ـ ۸۲۱۳۳۶ و ۸۲۰۸۴۸ با رئیس اداره فروش تماس حاصل فرمایند .

مجالس ترحیم

البقاء لله‌وحده

بمناسبت ارتحال بانوی زاهده مومنه بافضیلت علویه‌حاجیه **خانم نیرالملوک فرید محسنی** متعلقه مرحوم آیت‌اله حاج آقا حسن فرید محسنی رضوان‌الله علیه وصبیه مرحوم آیت‌اله‌حاج میرزا محمود محسنی قدس‌سره مجلس ترحیمی درروزدوشنبه هیجدهم فروردین مطابق با بیست وچهارم ربیع‌الاول ازساعت ۲٫۳۰ تا ۴٫۳۰ بعداز ظهر در مسجد فخرالدوله دروازه‌شمیران منعقد است از ذوات مقدس علماء اعلام و حجج‌اسلام و آیات عظام وعموم مومنین علاقمندان بخاندان طهارت دعوت‌میشود در تعزیت بازماندگان شرکت فرمایند.

حاج میرزا خلیل کمره‌ای

آ ـ ۳۸۹

خاندان مرحوم آیت اله حاج آقا محسن عراقی و خانواده های وابسته :

بااندوهی عظیم فوت مرحومه مغفوره **خانم نیرالملوک‌فرید محسنی** همسر مرحوم آیت‌الله حاج آقا حسن فرید محسنی و صبیه مرحوم آیت‌اله آقای حاج‌میرزا محمود محسنی طیب‌اله تربتهم را باطلاع عموم اقوام وبستگان و دوستان میرساند. مجلس ترحیم مردانه و زنانه از ساعت ۲٫۳۰ تا ۴٫۳۰ روز دوشنبه هیجدهم فروردین در مسجد فخرالدوله دروازه‌شمیران برقرار است.

خانواده‌های : خاکباز. شهمنش. محسنی عراقی. شکوه محسنی. خدیور. محسنی. فرهمند محسنی . فرید محسنی . فریور محسنی. محسنی سجادی. شاه خلیلی. عظیمی‌سجادی. موحد. ساعدی. کیخسروی مقدم‌مدثر. سجادیه. پور محسن. محسن‌پور . عراقی . یثربی . یثربی‌نژاد . سجادی . فرید . سجادپور . کشاورز . ایروانی. هاشمی. فولادوند. مکی‌نژاد. انصاری. بیات. اشتری. قائم‌مقامی. تاجبخش. یاوری.صدری. شیخ‌الاسلامی. حائری. امیر یاراحمدی . بزرگنیا. بهبهانیان. نام‌آور. مشیری. سلیلی. وملایری .

آ ـ ۳۶۵

روزنامه اطلاعات ـ مصیبت وارده را بعموم خانواده‌های عزادار تسلیت میدهیم

باکمال تاسف درگذشت بانو سرور محتشمی (صدری) همسر عمو زاده عزیزم آقای علی صدری را باطلاع میرسانم.

محمود قوام صدری

آ ـ ۳۵۹ ۲ـ۲

بانهایت تاسف درگذشت بانو سرور محتشمی (صدری) همسر عمو زاده عزیزمان آقای علی صدری را باطلاع میرسانیم . مجلس ترحیم آنمرحومه از ساعت۴تا۶ بعد از ظهر روزدوشنبه ۱۸ فروردین ماه ۱۳۵۴ در خانقاه صفی علیشاه برگزار می گردد .

سپهبد جعفرقلی صدری . سپهبد ابوالفتح صدری

آ ـ ۳۵۹ ۲ـ۲

خانواده های : صدری . محتشمی . همایونی . دالائی . پاکدامن . کریمی. اشرفی. عظیما. فاطمی. غفاری. امین . جلالی قاجار. رکنی. نبوی. دهش. واثق نوری. یزدانی. گرگین . فرزانه. نوائی. حشمتی . ادیب‌پور. خلیل اللهی. ابطحی.یداللهی. سمیعی . کیا.

باکمال تاسف درگذشت بانو سرور محتشمی (صدری) همسر آقای علی صدری را باطلاع دوستان و آشنایان میرسانند. مجلس ترحیم زنانه و مردانه آن مرحومه از ساعت ۴ تا ۶ بعد از ظهر روز دوشنبه ۱۸ فروردین ماه ۱۳۵۴ در خانقاه صفی علیشاه برگزار میشود.

محمد حسن صدری . عباس مصلح صدری . سرتیپ‌محمد حسین اعتصامی صدری. دکتر سید جلال الدین یزدانی . دکتر صدرالدین نبوی. مصطفی صدری . امیر سلیمان عظیما . ایرج گرگین. سرهنگ محمدعلی غفاری. سرگرد رضاقلی‌صدری. محمد نوائی. سهراب هادی. مهندس احمد سمیعی. مهندس اکبرابطحی. دکتر مجدالدین یداللهی. مهندس حسین کیا.

سمنانیهای مقیم تهران

بانهایت تاسف درگذشت شادروان **حسین خاک سرشت** پدر همشهری گرامی آقای ابو الفضل خاک سرشت قاضی دادگستری را باطلاع عموم همشهریها میرساند.

مجلس ترحیم زنانه و مردانه آن مرحوم روز سه شنبه ۱۹ر۱ر۵۴ از ساعت ۱۸ تا۲۰ در خانقاه صفی علیشاه برگزار میشود.

خانواده های : خاک سرشت ،طباطبائی ، نصیری ، رمضانی‌پور، ساعتچی لنگرودی ،بابائی ، صحت‌طباطبائی، عمید، شریعت‌پناهی ، نورمحمدی، مصطفوی ، فروهر ،نبائی ،موسوی نوری ، حافظی ، طاهری و سایر بازماندگان .

بانهایت تاسف درگذشت شادروان **سیدحسین خاکسرشت** مدیر روزنامه عیوق و صاحب منصب وزارت دارائی را به استحضار دوستان و آشنایان میرسانند .

مجلس ترحیم زنانه و مردانه آن مرحوم روز سه‌شنبه ۱۹ر۱ر۵۴ از ساعت ۱۸تا۲۰ در خانقاه صفی‌علیشاه برگزار میشود .

ابو الفضل خاک سرشت، سید مرتضی طباطبائی ، سید جعفر طباطبائی ، دکتر سید رضی صحت طباطبائی ، مصطفی رمضانی‌پور، سرگرد رحمت‌الله نصیری ، مهندس حبیب‌اله‌بابائی، محمود ساعتچی لنگرودی .

روزنامه اطلاعات ـ بخانواده های عزادار مصیبت وارده را تسلیت میدهیم .

آ ـ ۱۰۸۴۳

روزنامه اطلاعات ـ بخانواده های عزادار تسلیت میدهیم

باکمال تاسف درگذشت مرحومه مغفوره **بانو نجفیان والده** آقایان مهدی و احمدداودی‌رابه‌اطلاع‌فامیل‌و دوستان‌و آشنایان میرساند. مجلس ترحیم آن‌مرحومه از ساعت ۳ونیم الی۵ونیم عصر روز دوشنبه ۱۸ر۱ر۵۴ در مسجد مدرسه قلعه شاهرود نعقد خواهد بود . ضمنا مجلس ترحیم زنانه نیز در همان ساعت درمنزل شخصی خیابان فردوس برگزار میگردد .

خانواده‌های داودی. نجفیان. عشقی. اخیانی. ترحمی. ضیائی. طالبی. نوری. غیابی. بیاری. میرحسنی . حسینی . باقری بسطامی. تورانی. طبسی .

روزنامه اطلاعات ـ بخانواده‌های عزادار مصیبت وارده را تسلیت میدهیم

باتاسف فراوان درگذشت‌ناگهانی مرحوم **محمد حسن امامی** پدر آقای دکتر احمد امامی رئیس هیئت مدیره این شرکت را باطلاع همکاران ، دوستان و آشنایان می رساند . مجلس ختم فقید سعید از ساعت ۲الی ٤ بعد ازظهر دوشنبه ۱۸ فروردین در خانقاه صفی علیشاه منعقد است.

شرکت دیسک ویتر

آ ـ ۱۰۶۸۵ ۲ـ۲

بانهایت تاثر درگذشت ناگهانی مرحوم **محمد حسن امامی** پدر آقای دکتر احمد امامی‌مدیر عامل این شرکت را باستحضار دوستان و آشنایان می رساند . مجلس ختم فقید سعید از ساعت ۲ الی ٤ بعد از ظهر دوشنبه ۱۸ فروردین در خانقاه صفی علیشاه منعقد است.

شرکت آتی خواه

باتاسف فراوان درگذشت ناگهانی همسر و پدر عزیزمان مرحوم **محمد حسن امامی** را باطلاع دوستان و آشنایان و فامیل می رسانند . مجلس ترحیم آن شادروان از ساعت ۲الی ٤ بعد از ظهر دوشنبه ۱۸ فروردین در خانقاه صفی علیشاه منعقد است.

اشرف‌الحاجیه سجادی . عباس. احمد و پروین امامی

باکمال تاسف درگذشت ناگهانی مرحوم **محمد حسن امامی** نهاوندی بزرگ خاندان امامی را باستحضار میرساند . مجلس ختم مردانه و زنانه آن فقید سعید از ساعت ۲الی ٤ بعد از ظهر دوشنبه ۱۸ر۱ر۵۴ در خانقاه صفی علیشاه منعقد است .

خانواده‌های : امامی . سجادی . علوی . ذکایی. ملک ابهری . ظفری. روحانی. طاهریان ، دهقان. کلهری. شهبازی. صفاری.دارایی. حجارزاده. درویشیان. کیهانی‌آذر. قدوسی. و فامیل های وابسته.

فوت مرحومه صغری خدائی مادر همسر ابو القاسم فاتح مقدم (زرنگار) را باطلاع فامیل و دوستان‌میرساند . مجلس ختم زنانه و مردانه آن مرحومه ۳ تا ۵ بعد از ظهر روز سه‌شنبه ۱۹ر۱ر۵۴ در مسجد الجواد میدان ۲۵ شهریور منعقد است .

خانواده های : فاتح مقدم ـ زرنگار ـ داوری ـ شیبانی ـ عبادی ـ سرتیپ‌شهباز ـ سرهنگ شاهین‌جعفری ـ سرهنگ رامکار ـ محمود نوری .

روزنامه اطلاعات ـ بخانواده های عزادار مصیبت وارده را تسلیت می‌دهیم .

آ ـ ۱۹۸

با کمال تاسف و تاثر درگذشت شادروان **حاج محمد مهدی کوچکزاده** یزدی که یکی از اشخاص خیر و نیکوکار بوده‌اند باطلاع میرساند .

مجلس ختم آن فقید سعید ساعت ٤ تا ٦ بعداز ظهر روز دوشنبه هیجدهم فروردین ماه در مسجد ارک برقرار است .

شرکت کارخانجات پارس الکتریک (سهامی خاص)

آ ـ ۱۰۸۱۰

با قلبی اندوهناک فوت ناگهانی شادروان **حاج محمد مهدی کوچکزاده** پدر جناب آقای مهندس محمد کوچکزاده مدیرعامل این شرکت که یکی از مردان صالح و نیکوکار بوده‌اند باطلاع دوستان میرساند .

مجلس ترحیم آن فقید سعید روز دوشنبه هیجدهم‌فروردین ماه ساعت ٤ تا ٦ بعداز ظهر در مسجد ارک برقرار است.

شرکت سهامی خاص دماوند

آ ـ ۱۰۸۱۱

بانهایت تاسف فوت مرحوم **حاج مهدی کوچک زاده یزدی** یکی از ارادتمندان خاندان عصمت و طهارت را در مکه معظمه باطلاع عموم برادران ایرانی و همشهریان گرامی میرساند . مجلس ختم آن مرحوم روز دوشنبه ۱۸ر۱ر۵۴ از ساعت ٤ تا ٦ بعد از ظهر در مسجد ارک و روزسه‌شنبه ۱۹ر۱ر۵۴ از ساعت ۳ تا ٦ بعد از ظهر در مسجد امام زمان علیه‌السلام واقع در خیابان آیزنهاور منعقد میباشد.

محمد صدوقی

آ ـ ۱۰۸۶۷

بسمه تعالی

حسب اراده حضرت آیت‌الله العظمی آقای حاج سیداحمد زیارتی بجهت فقدان رادمرد بافضیلت و مومن باشخصیت مرحوم **حاج آقا مهدی کوچک زاده** حشره‌الله مع محمد وآل محمد که پس از گفتن لبیک بهنگام عمره دعوت حق را لبیک گفته‌اند از ساعت ٤ تا ٦ بعد از ظهر روز دوشنبه ۱۸ر۱ر۵۴ در مسجد ارک و از ساعت ۳ تا ٦ بعد از ظهر روز سه‌شنبه ۱۹ر۱ر۵۴ در مسجد امام زمان علیه‌السلام واقع در خیابان آیزنهاور مجلس ترحیم انعقاد میابد .

حاج سید علی‌اکبر معروفی

آ ـ ۱۰۸۶۸

باقلبی داغدار و حزین مرگ ناگهانی پدر پارسا و برادر بزرگوار ارمان آقای **حاج مهدی کوچکزاده** خادم متقی و صدیق خاندان آل‌محمد را درمکه معظمه به‌اطلاع دوستان، آشنایان وخویشان میرسانیم .

مجلس ترحیم فقید سعید ازساعت ٤تا٦ بعداز ظهر دوشنبه ۱۸ فروردین در مسجد ارک و روز سه‌شنبه ۱۹ر۱ر۵۴ از ساعت ۳ تا ٦ بعد از ظهر در مسجد امام‌زمان علیه‌السلام واقع در خیابان آیزنهاور برگزار میشود .

حاج رضا کوچکزاده. حاج جواد کوچکزاده. مهندس محمد کوچکزاده. علی کوچکزاده. یزدی. حاج باقر کوچک زاده. حاج محمد جعفر کوچکزاده .

آ ـ ۱۰۷۰۹

حاج مهدی کوچکزاده مرد خیر مومن و پارسای فرزانه هنگام زیارت مکه معظمه روحش بعالم باقی‌شتافت‌و بحق‌پیوست دوستان بیشمار این رادمرد یزدی روز دوشنبه ۱۸فروردین ازساعت ٤تا٦ بعداز ظهر در مسجد ارک یادش را گرامی خواهند داشت .

شرکت چای گلستان

بمناسبت درگذشت ناگهانی آقای **حاج مهدی کوچک زاده** در مکه معظمه مجلس ترحیمی برای شادی روح آن مرحوم روز دوشنبه ۱۸ فروردین از ساعت ٤ تا٦ بعد از ظهر در مسجد ارک‌برگزار میشود.

شرکت چای نگین

آ ـ ۱۰۷۱۵ ۱ـ۲

آقای حاج مهدی کوچکزاده مرد خیر و نیکنام یزد درمکه معظمه بسرای باقی شتافت، روحش غرق رحمت حق باد .

مجلس ترحیم آن فقید سعید روز دوشنبه ۱۸فروردین از ساعت ٤تا٦ بعدازظهر در مسجد ارک برگزار میگردد .

شرکت ریناکو

آ ـ ۱۰۷۱۷

با نهایت تاثر و تاسف مرگ ناگهانی آقای **حاج‌مهدی‌کوچک زاده** را هنگام زیارت خانه خدا درمکه معظمه به‌اطلاع میرساند مجلس ترحیم فقید گرامی روز دوشنبه ۱۸ فروردین‌ازساعت٤ تا ٦ بعدازظهر درمسجد ارک منعقد میشود .

شرکت سهامی مهرماه

آ ـ ۱۰۷۱۹

آقای **حاج مهدی کوچکزاده** در جوار خانه خدا (مکه معظمه) روحش به‌ابدیت پیوست، او در سالهای‌زندگیش همیشه خدمتگزار شریف و صدیق خاندان آل نبوت بود. مجلس‌ترحیم آن بزرگوار فقید دوشنبه ۱۸ فروردین ازساعت ٤تا٦ بعد از ظهر در مسجد ارک برگزار خواهد بود .

شرکت معدنی دونا

آ ـ ۱۰۷۲۱

آقای **حاج مهدی کوچکزاده** مرد نیکنام و مومن و ارسته یزد درحج‌عمره هنگام زیارت خانه خدا بدرود حیات گفت،برای شادی روحش مجلس ترحیمی ازساعت ٤تا٦ بعد از ظهر روز دوشنبه ۱۸ فروردین در مسجد ارک منعقد است .

شرکت پولتری هاوس

آ ـ ۱۰۷۲۳

یزدیهای مقیم مرکز بانهایت تاسف و تاثر همشهری‌گرامی و نیکنهاد و باتقوای خود آقای **حاج مهدی کوچک زاده** را از دست دادند . همشهری پرهیزکار ما هنگام عبادت در مکه معظمه دعوت حق را لبیک گفت و بسرای باقی شتافت و روز دوشنبه ۱۸ فروردین از ساعت ٤ تا ٦ بعد از ظهر در مسجد ارک فرصتی است تا در مجلس ختم‌آن فقید سعید برای شادی روحش از حضرت باریتعالی مدد بطلبیم .

یزدی های مقیم مرکز

آ ـ ۱۰۸۶۹

دوستان داغدار آقای **حاج مهدی کوچک زاده** با درگذشت او پاره‌ای از قلب خود را از دست دادند ، مرد بزرگوار و وارسته‌ای که چون نور فروزانی محفل خدا پرستان و دوستداران خاندان نبوت و خدمتگزاران آستان آل‌علی را همیشه روشن میکرد و فقدان او همه ما را متالم و افسرده کرده است .

مجلس ختم دوست نازنین و پرهیزگار ما روز سه‌شنبه ۱۹ فروردین از ساعت ۳ تا ٦ درمسجدامام زمان علیه‌السلام واقع در خیابان آیزنهاور انعقاد می‌یابد ، ازعموم‌برادران دینی التماس دعا داریم .

حاج غلامرضا حقانی ـ حاج غلامرضا مرادیان ـ حاج محمد علمدار ـ حاج سید حسن احرامیکار ـ حاج اکبر گلمحمدی ـ حاج محمد ایرانمنش ـ حاج حسین خرمی ـ حاج حسین صادقیان ـ حاج رضا خرم نژاد ـ محمد حسین مسجدیان ـ جواد افراشته ـ حاج محمدعلی زارع ـ حاج غلامحسین پناهنده ـ حاج علی‌اکبر پناهنده ـ سرهنگ علی‌اصغر سرافروز .

آ ـ ۱۰۸۷۰

باکمال تاسف و تالم فوت آقای **حاج مهدی کوچک زاده یزدی** ابوی بزرگوار آقای حاج آقا رضا کوچک زاده عضو هیئت مدیره این شرکت را در مکه معظمه‌باطلاع میرساند. مجلس ختم فقید سعید روز دوشنبه ۱۸ فروردین ازساعت ٤ تا ٦ بعد از ظهر در مسجد ارک برگزار میشود .

شرکت سیمرغ

آ ـ ۱۰۸۷۱

ما هم در سوک درگذشت آقای **حاج مهدی کوچک زاده** مرد نازنین و گرامی و اهل حق و حقیقت که در مکه معظمه بسوی حق شتافت داغداریم.

مجلس ترحیم آن رادمرد متقی روز دوشنبه ۱۸ فروردین از ساعت ٤ تا ٦ بعد از ظهردرمسجد ارک‌برگزار می‌شود .

شرکت ایران پارس

آ ـ ۱۰۸۷۲

با کمال تاسف درگذشت شادروان **دکتر احمد امامی** استاد عالیقدر دانشکده دندان پزشکی و دائی همکار گرامی آقای دکتر حمید دانشمند دانشیار دانشکده را به اطلاع همکاران میرساند .

مجلس ترحیم زنانه و مردانه آن روانشاد از ساعت ٤ تا ٦ بعداز ظهر روز سه‌شنبه ۱۹ فروردین ماه جاری در خانقاه صفی علیشاه برگزار میشود .

دکتر عمران بختیاری

با نهایت تاسف و تاثر درگذشت شادروان **دکتر احمد امامی** را به اطلاع دوستان و آشنایان می رسانیم .

مجلس ترحیم مردانه و زنانه آن مرحوم روز سه‌شنبه ۱۹ر۱ر۱۳۵۴ ساعت ٤ الی ٦ بعداز ظهر در خانقاه صفی علیشاه منعقد میگردد .

سندیکای شرکت های تاسیساتی

آ ـ ۴۲۷

با نهایت تاسف درگذشت آقای **دکتر احمد امامی** سرپرست بهداری شرکت های سیمان تهران ، سیمان شمال ، گچ تهران و پریفاب را به اطلاع میرساند .

مجلس ترحیم زنانه و مردانه آن مرحوم از ساعت ٤ تا ٦ بعداز ظهر روز سه‌شنبه ۱۹ فروردین ماه جاری در خانقاه صفی علیشاه برگزار می شود .

شرکت های سیمان تهران ، سیمان شمال ، گچ‌تهران و پریفاب

آ ـ ۱۰۷۳۹ ۱ـ۲

با نهایت تاسف و تاثر درگذشت شادروان دکتر احمد امامی را به اطلاع دوستان و آشنایان می رسانیم .

مجلس ترحیم مردانه و زنانه آن مرحوم روز سه‌شنبه ۱۹ر۱ر۱۳۵۴ ساعت ٤ الی٦بعدازظهر در خانقاه صفی‌علیشاه منعقد می گردد .

شرکت سهامی ماستر

آ ـ ٤٦١

درگذشت **دکتر احمد امامی** پزشک عالیقدر و رئیس اسبق بیمارستان بانک ملی ایران را به بازماندگان آن مرحوم تسلیت گفته و بقای خانواده محترم سعید فقید را از درگاه خداوند مسئلت داریم .

مجلس ختم آن مرحوم روز سه‌شنبه نوزدهم فروردین ماه ۱۳۵۴ از ساعت ٤ تا ٦ بعداز ظهر در خانقاه صفی‌علیشاه منعقد خواهد بود .

بانک ملی ایران

آ ـ ۱۰۸۲۱ ۱ـ۲

با نهایت تاسف و تاثر درگذشت دوست گرامی شادروان **دکتر احمد امامی** را به آگاهی دوستان و آشنایان میرساند.

امیرهوشنگ کاتوزیان

آ ـ ۱۰۸۲۵ ۱ـ۲

با نهایت تاسف و تاثر درگذشت دوست گرامی وهمکار عزیزمان **دکتر احمد امامی** را به آگاهی دوستان می رساند.

محبت های صمیمانه و بی‌ریای مرحوم امامی و ویژگی های اخلاقی و انسانی او یادش را همیشه برای دوستانش زنده می دارد .

روز سه‌شنبه ۱۹ر۱ر۱۳۵۴ از ساعت ۱۶ تا ۱۸ در خانقاه صفی‌علیشاه به انتظار دوستان می نشینیم تا همصدا به خانواده‌اش تسلیت گوئیم و در غمشان شریک شویم .

حسام‌الدین نصیری ، ایرج کریمی ، محمدتقی معزی ، جمشید منوچهریان

آ ـ ۱۰۸۲۷ ۱ـ۲

بانهایت تاسف فوت مرحوم **دکتر احمد امامی** برادر گرام تیمسار سرلشگر محمود امامی را باطلاع میرساند مجلس ترحیم آن مرحوم روز سه شنبه ۱۹ر۱ر۱۳۵۴ از ساعت ٤الی ٦ بعد از ظهر در خانقاه صفی علیشاه منعقد می گردد.

شرکت سهامی سیمان آریا

آ ـ ۵۱۷

با نهایت تاسف و تاثر درگذشت همسر و پدر بزرگوارمان شادروان **دکتر احمد امامی** را به اطلاع خویشاوندان و دوستان می رساند .

مجلس ترحیم مردانه و زنانه آن شادروان از ساعت ۱۶ تا ساعت ۱۸ روز سه‌شنبه ۱۹ر۱ر۱۳۵۴ در خانقاه صفی علیشاه برگزار می گردد .

توران امامی (قازانچایی) ، مهندس جمشید امامی ، مهرشید امامی (سولت)

با تاسف و اندوه فراوان درگذشت شادروان مرحوم **دکتر احمد امامی** استاددانشگاه تهران‌رابه‌اطلاع خویشاوندان و دوستان می رساند .

مجلس ترحیم مردانه و زنانه آن شادروان از ساعت ۱۶ تا ساعت ۱۸ روز سه‌شنبه ۱۹ر۱ر۱۳۵۴ درخانقاه صفی‌علیشاه برگزار خواهد شد .

خانواده های : سرلشگر محمود امامی ، ابتهاج ، قازانچایی ، سناتور محمدعلی صفاری ، فدایی‌مقدم ، دکتر لقمان دانشمند ،دکتر حمید دانشمند ، مهندس مجیددانشمند، سرلشگر شفایی ، سرلشگر امین‌زاده،سپهبد امجدی ،سرتیپ شفایی ، دکتر شاپور شفایی ، هاشمیان ، داروگر ،خلیلی ، درانی ،دکتر علی امینی خویی ، النگ ، فرهنگ فدایی‌مقدم.

آ ـ ۴۲۵ ۱ـ۲

بانهایت تاسف درگذشت مادر عزیزمان شادروان خانم **جهان دیانزاده** را باطلاع دوستان و آشنایان و اقوام‌میرساند مراسم تفلبا تاظهر جمعه ۲۲ فروردین ماه ٥٤ انجام‌خواهدشد.

خیابان میکده کوچه کامران کاشی ۲۹ طبقه سوم

داود دیانزاده ، شالم دیانزاده

بانهایت تاسف درگذشت **آقای حاج مهدی کوچک زاده** پدر همسر آقای حاج سید محمد گرامی رئیس هیئت مدیره این شرکت را به اطلاع میرسانیم .

مجلس ختم این مرد پرهیزگار و متقی و مومن‌گرامی روز دوشنبه ۱۸ فروردین از ساعت ٤ تا ٦ بعد از ظهر در مسجد ارک منعقد خواهد بود .

شرکت ایران سرعت

آ ـ ۱۰۸۷۳

با کمال تاسف و تاثر درگذشت مرحوم مبرور **حاج مهدی کوچکزاده یزدی** بازرگان نیکوکار و خوشنام وپدر بزرگ آقای مهدی گرامی مدیرعامل شرکت جدید سیمان کرمان را به استحضار میرساند .

مجلس ختم فقید سعید از ساعت ٤ تا ٦ بعداز ظهر روز دوشنبه ۱۸ فروردین در مسجد ارک منعقد خواهد بود.

شرکت سیمان کرمان

آ ـ ۱۰۸۱۲

بازگشت همه بسوی خدا است

بانهایت تاسف درگذشت ناگهانی **حاج مهدی کوچک زاده** عموی بزرگوار آقای محمدتقی کوچک زاده یزدی عضو هیئت رئیسه سندیکا و شرکت تعاونی مرغداران تهران را اعلام میدارد . مجلس ترحیم آن مرحوم روز دوشنبه ۱۸ فروردین ماه از ساعت ٤ تا ٦ بعد از ظهر در مسجدارک برپا است .

سندیکا و شرکت تعاونی مرغداران تهران

آ ـ ۱۰۸٤۲

باکمال تاسف و اندوه درگذشت مرحوم مغفور **حاج مهدی کوچک زاده** که عمری را به نیکنامی و خدمت بخلق گذراند به اطلاع میرساند .

مجلس ترحیم فقید سعید از ساعت ٤ تا ٦ بعد از ظهر روز دوشنبه ۱۸ فروردین در مسجد ارک برگزار خواهد بود .

شرکت کشت و صنعت جیرفت

آ ـ ۱۰۸٤۱

خانواده‌های کوچکزاده. کوچکزاده یزدی. آیت‌الهی. گرامی. اخباریه. اعتمادیان.ذهبزاده. برخوردار. آگاه.ذکائی. مرشد. ریسمانچی. مقدم‌پور. سیگاری. دهقان. شریلو .شاه‌ولی و سیاح .

در مرگ ناگهانی یکی از مردان نیکنام و پرهیزکار و متقی یزد **آقای حاج مهدی کوچکزاده** صمیما عزادارند.مجلس‌ترحیم مردانه آنمرحوم روز دوشنبه ۱۸ فروردین ازساعت ٤تا٦ بعد از ظهر در مسجد ارک و ختم زنانه در همان روز وساعت در منزل آنمرحوم واقع در سه‌راه تهران ویلا اول کوچه یاس منعقد خواهد بود .

آ ـ ۱۰۷۱۱

بانهایت تاثر و اندوه فراوان درگذشت دوست دانشمند خود مرحوم **عبدالحسین نجم‌آبادی** را باطلاع میرساند.

مجلس ختم آن شادروان از ساعت ٤تا٦ بعداز ظهرروز دوشنبه ۱۸ر۱ر۵٤ درمسجد مجد منعقد است .

سناتور سید جلال‌الدین شادمان ـ دکتر محمودنجم‌آبادی

کانون سردفتران

بانهایت تاسف و تاثر درگذشت شادروان جناب آقای **عبدالحسین نجم‌آبادی** سردفتر ۳ طهران و پدر آقایان محمد نجم‌آبادی سردفتر ۱۲۱ طهران و جلال‌الدین نجم‌آبادی سردفتر شماره۳ طهران راکه از اعاظم سردفتران بوده‌اند باطلاع‌همکاران میرساند.

مجلس ترحیم زنانه و مردانه آنمرحوم از ساعت ٤تا٦بعد ازظهر روز دوشنبه ۱۸ر۱ر۵٤ در مسجد مجد منعقد است .

نایب رئیس کانون سردفتران

جمال‌الدین جمالی

بایکدنیا تاثر درگذشت پدر و عمو و پدر بزرگوار خانم های خود **جناب آقای عبدالحسین نجم‌آبادی** را باطلاع‌میرسانیم.

مجلس ترحیم مردانه و زنانه آنمرحوم در ساعت بالاو محل فوق برقرار خواهد بود .

ذبیح‌الله ، محمد، جلال‌الدین ، محمود ، دکتر همایون، مهندس کامران ، ایران ، فرنگیس وفرزانه نجم‌آبادی، دکتر الفت، دکتر حسین نجم‌آبادی ، سیف‌الله تشکری ، قاسم قائمی‌و ربابه نجم‌آبادی، منوچهر نجم‌آبادی،فرهاد رافت‌وسایربستگان.

روزنامه اطلاعات ـ بخانواده های عزادار بویژه‌بازماندگان آنمرحوم مصیبت وارده را تسلیت میدهیم .

انا لله و انا الیه راجعون

حجة‌الاسلام قدوة‌المحدثین آقای حاج سیدعلی مصدق **خلخالی** امام جماعت مسجد بنی‌هاشم رحمت‌الله علیه صبح جمعه وفات نمود . از حضرات علماء اعلام و مسلمین‌دعوت میشود در مجلس ترحیم رضوان جایگاه روز دوشنبه هیجدهم فروردین ساعت ۲ و نیم تا ٤ و نیم در مسجد ولی عصر خیابان حشمت‌الدوله غربی شرکت فرمایند .

الاحقر بهاءالدین نوری

باکمال تاسف ارتحال حجة‌الاسلام آقای حاج سید علی مصدق **خلخالی** امام جماعت مسجد بنی‌هاشم و پدر خانم همکار محترم آقا سید کاظم امامی رضوی را باطلاع‌آقایان قضات و وکلای دادگستری و دوستان و آشنایان‌میرساند. مجلس ترحیم فقید سعید (زنانه و مردانه) از ساعت ۲ ونیم تا ٤ و نیم بعد از ظهر دوشنبه هیجدهم فروردین در مسجد ولی عصر منعقد خواهد بود .

رئیس کانون وکلای دادگستری ـ محمدرضاجلالی‌نائینی

بانهایت تاسف درگذشت حجت‌الاسلام آقای حاج سید علی مصدق **خلخالی** ابوالزوجه معظم اینجانبان باطلاع فامیل و دوستان میرسد . مجلس ترحیم مردانه و زنانه فقید سعید در مسجد ولی عصر خیابان حشمت‌الدوله ازساعت ۲ ونیم تا ٤ و نیم روز ۱۸ر۱ر۵٤ منعقد خواهد بود .

الاحقر حاج سید عبدالحمید امامی رضوی ـ سید کاظم امامی رضوی ـ رمضانعلی آخوندی ـ مجید محمدیون

با نهایت تاسف وتاثر درگذشت حضرت حجت‌الاسلام حاج سید علی مصدق خاخالی عمو زاده و داماد مرحوم آیت‌اللهامام‌جمعه خلخال راکه از علمای متقی وساها پیش‌نماز مسجد بنی‌هاشمی تهران بودند باطلاع عموم می رساند که باشرکت در مجلس ترحیم روز دوشنبه ۱۸فروردین در مسجد ولی‌عصر از ساعت ۲ونیم تا ٤ونیم بعداز ظهر (زنانه ومردانه) از آن فقید سعید عالم ربانی تجلیل بعمل آورند .

خانواده‌های مصدق خلخالی. سید محمود امامی‌رضوی. سید مسیحا امامی رضوی. آخوندی. محمدیون . سرتیپ موسوی. صدر مهدوی. ذکائی. انواری . دکتر صدرنهوری. روائی. دکتر عاملی. سرهنگ عاملی. گلدوزیان . میرزائی . دکتر علوی. دکتر نقی‌پور. دکتر احمدی. عابدی. سهراب‌پور. فروتن. غفوری. رسولی. دبیراجی. سرگردجلیلی. بهبودی. درخشان. امیری. قوامی. الیاسی. خوشنویس . فرهناک . شیخ‌الاسلامی. صادقی. اسلامی. معظمی. اکرمی . فلسفی . هاشمی. فاطمی. خالقی. بشیرزاده. شهنه. جوادی.مشکوتی. اجاقی. صالحی. وامنای مسجد بنی‌هاشم .

آ ـ ۴۲۳ ۲ـ۲

روزنامه اطلاعات ـ مصیبت وارده را بعموم خانواده های عزادار بویژه بازماندگان فقید سعید تسلیت میدهیم .

خانواده های : علوی ـ آزرمی ـ سلماسی ـ علوی‌کیا ـ نورزاده ـ حمیدی ـ شریعتمدار ـ فروزان ـ ظلی‌پور و نائینی.

با اندوه فراوان درگذشت مرحوم **سید اسمعیل علوی** را باطلاع خویشان و دوستان میرساند .

مجلس ختم مردانه و زنانه از ساعت ٥ تا ۷ بعد از ظهر روز دوشنبه ۱۸ر۱ر۵٤ درمسجدالجواد برگزارخواهدشد.

باکمال تاسف و تاثر فوت ناگهانی آقای **ناصر مهرین‌فر** را باطلاع میرساند . مجلس ختم زنانه و مردانه آنمرحوم روز دوشنبه ۱۸ فروردین از ساعت ۱۲ الی ۱٤ درخانقاه صفی‌علیشاه برگزار میشود .

خانواده های : مهرین‌فر ـ طیلسانی ـ حامد ـ لشکری ـ پور ـ مرعشی ـ کاوسی ـ نوینی ـ حجازی ـ وکیلی ـ بیدآبادی ـ احمدی ـ سیاح ـ اقوامی ـ مطلق ـ نجفی ـ دکتر حقیقی ـ عطاردیان ـ میرطاهری ـ نورصالحی ـ پیرمرادی ـ مهندس کهریزی .

بانهایت تاسف و تاثر درگذشت بزرگ خاندان ارجمند آقای **دکتر مسیح ارجمند** راباطلاع میرساند.

مجلس تذکر آن بزرگوار روز های دوشنبه ۱۸ر۱ر۵٤ و سه شنبه ۱۹ر۱ر۵٤ از ساعت ۱٦ تشکیل میشود.

نشانی ـ بلوار الیزابت ـ خیابان میکده ـ کوی کامران پلاک ٤٦

خانواده های : ارجمند ـ راسخ ـ ثابت ـ علائی ـ میثاقیه ـ منادی ـ عهدیه ـ ملک ابهری ـ خالقی ـ اشرف ـ شمس ـ مظفر زنگنه ـ منجم ـ دوستدار ـ صحیحی ـ مجد ـ عاطفی ـ اشراقیان ـ فرخروز .

کارکنان کاغذ پارس بانهایت تاسف فوت نابهنگام همقطار عزیز خود آقای **مهندس مسعود مقدادی** مدیر فنی شرکت را باطلاع میرسانند .

مجلس ختم آنمرحوم روز دوشنبه ۱۸ر۱ر۵٤ ازساعت ۳تا٥ بعد ازظهر درمسجد الجواد واقع در میدان۲۵شهریور برقرار است .

کاغذ پارس شرکت سهامی عام

بانهایت تاسف فوت نابهنگام آقای **مهندس مسعود مقدادی** را باطلاع میرساند .

مجلس ختم آنمرحوم روز دوشنبه ۱۸ر۱ر۵٤ ازساعت ۳تا٥ بعد ازظهر درمسجد الجواد واقع در میدان۲۵شهریور برگزار است .

رضا ملکزاده ـ مدیر عامل کاغذ پارس

ضمن عرض تسلیت به‌تمام بستگان ، دوستان وآشنایان وباکمال تاثر وتاسف درگذشت شادروان جوان ناکام آقای **مهندس مسعود مقدادی** را به‌اطلاع همگان میرساند .

مجلس ترحیم آنمرحوم‌مغفور روز دوشنبه ۱۸ر۱ر۵٤ ازساعت ۳ الی ٥ بعدازظهر در مسجد الجواد واقع درمیدان ۲۵ شهریور منعقد میگردد.

حاجیه خانوردی. دکتر غلامعلی مقدادی. مهندس‌سعید مقدادی. لیدا خانوردی (مقدادی). سروان خالص مقدم. رضا خرم. حاج حسن مقدادی‌فر. مرتضی جان وردی. مصطفی خان وردی. شرف خواه . نوری. سیدعلی. صانعی. محمودی . درگاهی. ریاحی .

روزنامه اطلاعات ـ بخانواده‌های عزادار بویژه بازماندگان آنمرحوم مصیبت واردمرا تسلیت میدهیم

بدینوسیله فوت جانگداز جوان عزیز از دست رفته‌مان **دکتر سید محمد ه

سال چهل و نهم ـ شماره ۱۴۶۷۳

اطلاعات

یکشنبه ـ هفدهم فروردین ماه ۱۳۵۴
بیست‌و سوم ربیع‌الاول ۱۳۹۵ ـ ششم آوریل ۱۹۷۵

استخراج دکتر ریاضی کرمانی

ساعات شرعی

اذان مغرب . . . . . ساعت ۶ و ۴۷ دقیقه
اذان صبح (فردا) . . . . ساعت ۴ و ۹ دقیقه
طلوع آفتاب (فردا) . . . .ساعت ۵ و ۴۱ دقیقه
ظهر شرعی (فردا) . . . . ساعت ۱۲ و ۸ دقیقه
اذان مغرب (فردا) . . . . ساعت ۶ و ۴۸ دقیقه

نایب‌نخست‌وزیر جمهوری خلق چین در ضیافت دیشب هویدا گفت :

رقابت و شرارت ابرقدرتها امنیت خلیج فارس را بخطر انداخته است

لی‌هسین‌نین نایب نخست وزیر جمهوری خلق چین گفت «ما از پیشنهادات اعلیحضرت شاهنشاه ایران در مورد امنیت خلیج فارس و صلح در اقیانوس هندپشتیبانی‌میکنیم وضمن‌قدردانی معتقدیم‌که‌این خواستها باآرزوی ملل این منطقه‌وبقیه‌نواحی منطبق است .

نایب نخست وزیر جمهوری خلق‌چین مطالب فوق‌را درضیافت شامی که آقای هویدا به افتخار وی داده بود عنوان کرد .

در سر میز شام نخست‌وزیر اظهار داشت :

ما هرگز مسافرت موفقیت آمیز علیاحضرت شهبانوی ایران را به چین که در آن ملت بزرگ شما صمیمانه ترین و شورانگیزترین احساسات دوستانه را نسبت به شهبانوی ما وملت ایران ابراز داشت فراموش‌نمی‌کنیم وخاطرات این‌سفر تاریخی راکه فصلی‌جدید ودرخشان در پیوند های دوستی ودیرینه وسنتی ایران و چین کشوده همیشه حفظ خواهیم‌کرد.

من که در این سفر فراموش نشدنی افتخار آنرا داشتم که در التزام علیاحضرت شهبانو باشم از نزدیک شاهد احساساتی بودم که ملت بزرگ شما هنگام استقبال از شهبانوی ما نشان داد. در واقع ملت‌شما بااین استقبال‌گرم‌وصمیمانه پیوند های کهن و دیرین بین دو ملت ایران و چین را عمیقا متجلی ساخت .

اما آشنائی و دوستی دو ملت‌ما بایکدیگر و پیوند های تمدن و فرهنگ آنها به بیش از دوهزار سال پیش برمیگردد.

این‌مایه‌کمال‌خوشوقتی است که دو کشور ما اکنون عزم راسخ دارند که روابط دوستی کهن خودرا زنده کنندو آنرا براساس احترام‌و منافع متقابل روز بروز گسترش دهند.

نمونه‌هائی از علاقمندی دو دولت به تحکیم و تشیید روابط دوستانه ایران و چین ، انعقاد موافقتنامه بازرگانی و حمل ونقل هوائی ونیزمبادلات فرهنگی بین دو کشور است که ما امیدواریم به‌گسترش‌روابط تجاری‌و مبادلات بازرگانی و توسعه تفاهم متقابل بین دو کشور و همکاری درراه حفظ صلح جهانی‌که‌هدف سیاست مستقل ملی ایران است کمک کند.باتوجه‌بسیاست مستقل‌ملی ایران که شاهنشاه آریامهر آنرا طرح‌ریزی فرموده‌اند و سیاست کشور شماکه‌برپنج اصل‌همزیستی مسالمت‌آمیز استوار است دو کشور ما افق های وسیعی برای همکاری و یاری یکدیگر درپیش دارند واز این راه میتوانند به حفظ صلح آسیا و جهان کمک بنمایند. ایران‌امروزظرفیت ایفای چنین نقش مهمی را پیدا کرده است. کشورما در پرتو انقلابی‌که بابتکارو رهبری شاهنشاه‌آریامهر برپا شده توانسته است نظام‌قدیم فئودالی ایران‌رابه‌نفع همه‌طبقات ملت‌دگرگون سازدو نظام‌اقتصادی واجتماعی نوینی را جایگزین آن نماید. مایلم‌در این فرصت احترام آمیخته به تحسین ملت ایران را نسبت به مردم‌چین‌که به پیشرفت ها و موفقیتهای بزرگی در همه شئون نائل آمده‌اند ابرازدارم.

نایب نخست وزیرچین در ضیافت آقای هویدا نخست‌وزیر. خانم‌خلعت بری همسر وزیر خارجه و آقای مهندس ریاضی رئیس مجلس‌شورای ملی در عکس دیده میشوند

★ ایران مخالف زورگوئی

لی هسین‌نین در پاسخ هویدا گفت :

مدت هاست که آرزوی دیدار کشور زیبا و سرشار از منابع طبیعی و دارای تاریخ باستانی شما را در سر میپروراندیم .بدین جهت همیشه بسرزمین شما پا گذارده‌ایم احساس شادی و خرسندی فوق‌العاده مینمائیم .

من با استفاده از این فرصت به‌اعلیحضرت‌شاهنشاه ایران‌درود عالی عرض می کنم و سلام هی دوستانه دولت و خلق چین رابه دولت شاهنشاهی و ملت ایران میرسانم .ملت چین همیشه با دیده تحسین به‌مردم کاردوست ودلیر ایران مینگرد . این نه تنها بدین سبب که ملت ایران در تاریخ تمدن درخشان پارس را آفریده است بلکه بدان علت است که طی صد سال اخیر برای مقاومت در برابر تجاوز و غارتگری قدرت های‌امپریالیستی‌مبارزه سرسختانه وتسلیم ناپذیری به عمل آورده است . هم اکنون مردم ایران تحت رهبری اعلیحضرت‌شاهنشاه پیگیرانه از حق حاکمیت‌واستقلال ملی دفاع کرده و برای‌ساختن یک کشور شکوفان وسعادتمند از ایران کوشش های موثری‌به خرج داده و به‌موفقیت های قابل تحسینی نائل آمده‌اند .

در امورربین‌المللی ایران‌فعالانه همبستگی و همکاری خود را با کشور های جهان سوم تحکیم و تقویت کرده‌وجدا مخالف‌سیاست زورگوئی و توسعه طلبی‌قدرت های بزرگ میباشد و بدین‌ترتیب برای امر مبارزه خلقهای کشور های جهان‌علیه امپریالیسم،استعمار و استیلاجوئی سهم مفیدی ادا نموده است .

دوستان ، هردو کشور ماموردتجاوز و ظلم و ستم استعمار و امپریالیسم قرار گرفته بودند ، سرگذشت تلخ و پررنج و محنت ما بخصوص ما را میفهماند که باید استقلال و حق حاکمیت‌خود را که پس ازمبارزه طولانی‌بدست آمده گرامی بداریم و هرگز به تجاوز بیگانه راه ندهیم . هردو ما در ساختمان کشور خویش آرزو داریم در یک محیط بین ـ المللی امن و صلح آمیز بسر ببریم . اما بطوری که یک قول قدیمی چینی میگوید « جنگل آرامش میخواهد ، چه کنیم کهباد از وزش باز نمی‌ایستد » پیشرفت حوادث به آرزوی خیرخواهانه انسان وابسته‌نیست ما نمی‌توانیم نادیده بگیریم‌که بعضی قدرت‌های بزرگ از استیلاجوئی‌و سیاست توسعه طلبی خود دست نکشیده و هرگز هم دست نخواهندکشید.

آنها در گفتار با حرارت از «صلح» و «امنیت» دم میزنند ولی

بقیه در صفحه ۱۳

سمینار برنامه‌ریزی و بودجه دفتر مخصوص شهبانو

سمینار برنامه ریزی وبودجه دفترمخصوص علیاحضرت‌شهبانوی ایران امروزدرمحل دفترمخصوص تشکیل شد . نمایندگان سازمان های : آموزشگاه نابینایان رضا پهلوی ـ انجمن ملی روابط فرهنگی ـ انجمن فیلارمونیک تهران ـانجمن ملی حمایت‌کودکان ـسازمان شاهنشاهی فلسفه‌ایران ـ بنگاه حمایت‌مادران و نوزادان ـ بنیاد فرهنگ ایران ـ بنیاد ایرانی بهداشت جهانی ـ جمعیت خیریه فرح‌پهلوی ـ جمعیت‌حمایت کودکان بی‌سرپرست . جمعیت طرفداران مرکز طبی کودکان ـ جمعیت حمایت آسیب دیدگان از سوختگی ـجمعیت‌کمک بمجذامیان ـجمعیت ملی مبارزه با سرطان ـ سازمان ملی فولکلور ایران ـ سازمان جشن هنر ـ سازمان‌ملی انتقال خون ایران ـ سازمان پیشاهنگی‌دختران ایران‌ـفدراسیون ورزشی ناشنوایان ایران ـکانون کارآموزی کشور ـ کانون‌پرورش فکری کودکان و نوجوانان ـ موسسه آسیائی دانشگاه پهلوی ـ شرکت سهامی نمایشگاه های بین‌المللی که تحت ریاست عالیه علیاحضرت شهبانو قرار دارندو فعالیت های برنامه ریزی‌وبودجه دارند دراین‌سمینار شرکت‌کردند.

این سمینار که با همکاری‌سازمان برنامه و بودجه و وزارتخانه‌ها و سازمان های ذیربط تشکیل‌شده است مدت سه روز ادامه‌خواهد یافت و طی آن درباره مفاهیم برنامه ریزی‌ـ طرح ریزی‌وبودجه ریزی ـ درمان و رفاه در برنامه پنجم عمرانی ـنظام بودجه‌ایران‌ـ قانون برنامه و بودجه‌کشور و موسسات عمومی عام‌المنفعه ، دستورالعمل تهیه و تنظیم‌بودجه بحث و تبادل نظر خواهد شد .

آگهی مناقصه

سازمان نوسازی و عمران آستان قدس رضوی احداث یکباب ساختمان اداری واقع در تهران ، خیابان‌دانشگاه را از طریق مناقصه و بشرح زیر واگذار مینماید :

۱ـ ساختمان بطور تقریب دارای ۱۳۰۰ متر مربع زیربنا میباشد .

۲ـ برآوردمقدماتی و تخمین هزینه احداث ساختمان با کلیه تاسیسات و تجهیزات در حدود (۱۵٫۰۰۰٫۰۰۰) پانزده میلیون ریال میباشد .

۳ـ شرکت کنندگان‌بایددارای‌صلاحیت‌فنی قابل قبول سازمان نوسازی و عمران آستان قدس رضوی باشند . (پیمانکاران مورد تائید سازمان برنامه و بودجه طبق فهرست کلی طبقه‌بندی پیمانکاران ساختمانی مصوبه بهمن ماه ۱۳۵۳) .

۴ـ داوطلبان شرکت در مناقصه میتوانند از تاریخ ۲۰ فروردین ۵۴ الی ۲۶ همان ماه پس از واریز نمودن مبلغ‌ده هزار ریال (۱۰٫۰۰۰) بحساب شماره ۳۰۸۸۸بانک ملی شعبه دانشگاه (روبروی سینما دیانا) به دفتر شرکت سهامی‌خاص مهندسین‌مشاور شنات‌واقع در تهران خیابان قاآنی شماره ۲۷ مراجعه و با ارائه فیش بانکی مزبور نقشه و مشخصات مربوطه را دریافت و پس از مطالعه دقیق ذیل آنها را مهر و امضاء نموده و ضمیمه‌پیشنهاد خود نمایند .

۵ـ هر یک از پیشنهاد دهندگان باید معادل ۵ در صد کل کار که بالغ بر مبلغ (۷۵۰٫۰۰۰) ریال است به عنوان ضمانتنامه بانکی یا اوراق خزانه یا اوراق وجه نقد پیوست پیشنهاد خود نمایند .

۶ـ پیشنهاددهندگان باید پیشنهادات خود را در دو پاکت لاک و مهر شده بطریق زیر ارائه نمایند : (پاکت الف) محتوی ضمانتنامه بانکی یا اوراق خزانه‌و یاوجه‌نقد شرکت در مناقصه و سایر اسناد و مدارک مناقصه و نقشه هاباستثنای‌برگ پیشنهاد که کلیه صفحات اسناد و مدارک و نقشه ها میبایستی دارای مهر و امضاء باشد .

(پاکت ب) محتوی برگ پیشنهاد .

در صورتیکه پاکت (الف) دارای نواقصی باشدپاکت (ب) باز نخواهد شد .

پاکتهای مذکور که مندرجات آنها باید با خط‌خوانا و بدون قلم خوردگی نوشته شده باشند میبایستی تا آخر وقت‌اداری‌روزپنجشنبه ۴اردیبهشت ماه ۵۴ بدفترسازمان نوسازی و عمران آستان قدس رضوی در تهران‌تسلیم و رسید دریافت گردد .

۷ـ پیشنهادات رسیده در ساعت ۱۰ صبح روز شنبه ۶ اردیبهشت ماه ۵۴ در کمیسیون مربوطه باز و قرائت خواهد شد . حضور پیشنهاد دهندگان و یانماینده‌قانونی آنها در کمیسیون آزاد است .

سازمان نوسازی و عمران آستان قدس رضوی در رد یا قبول یک یا کلیه پیشنهادات رسیده مختار خواهد بود و به پیشنهادات مشروط و فاقد سپرده ترتیب اثرداده نخواهد شد .

۸ـ سپرده نفرات اول ودوم و سوم تا تعیین برنده قطعی مناقصه و تنظیم و انعقاد قرارداد مسترد نخواهدشد ودرضورتیکه برنده اول و دوم و سوم مناقصه بترتیب ظرف یک هفته از تاریخ تعیین آنها که کتبا اطلاع داده خواهد شدحاضر بانعقاد قرار داد نشوند سپرده آنها بنفع‌سازمان نوسازی و عمران آستان قدس رضوی ضبط خواهد شد .

۹ـ هزینه درج آگهی مناقصه و مالیات و بیمه و غیره کلا بعهده برنده مناقصه خواهد بود .

۱۰ـ سایر اطلاعات و جزئیات کار در اسنادمناقصه درج میباشد .

سازمان نوسازی و عمران آستان‌قدس رضوی

تحصیل درسویس

درطول سال و نیز در تعطیلات تابستان

والدین محترمی که مایلند فرزندان خود را برای ادامه تحصیل به سویس بفرستند میتوانند از هیجدهم الی بیست و هشتم فروردین ماه جهت نام‌نویسی در تهران به نمایندگی مدرسه اشمیت آقای آصفی مراجعه نمایند . برای کسب اطلاعات بیشتر و گرفتن آدرس خواهشمند است بین ساعات ۱۲ الی ۱۴ و ۱۸ الی ۲۰ با تلفن ۶۸۲۷۵۴ تماس حاصل فرمایند .

بانک صادرات ایران

استخدام می کند

بانک صادرات ایران به منظورتامین احتیاجات واحدهای خود درتهران براساس طرح طبقه بندی وارزشیابی مشاغل و حقوق اولیه ماهانه ۱۱٫۲۵۰ریال (گروه ۳پایه۱) با شرایط زیرکارمند (مرد) استخدام می کند :

۱ـداشتن دیپلم‌کامل متوسطه دریکی از رشته‌های‌بانکداری ، بازرگانی ، حسابداری ، ریاضی و طبیعی با حداقل معدل کل ۱۲

۲ـ داشتن سن‌کمتراز۲۶سال

۳ـ داشتن برگ خاتمه خدمت وظیفه یا معافیت دائم (غیرپزشکی)

۴ـ سپردن تعهد حداقل پنج سال خدمت در بانک

از داوطلبان‌آزمایش‌کتبی (زبان فارسی،ریاضیات مقدماتی ، معلومات عمومی ،هوش) ومصاحبه به عمل خواهدآمد . تعدادی از پذیرفته شدگان برای شروع بکار فوراً بواحدهای مربوط معرفی وبقیه مدت‌سه ماه‌به‌آموزش اموربانکی توأم باکارآموزی عملی خواهندپرداخت و در این مدت ازکمك هزینه تحصیلی معادل پنجاه درصد حقوق اولیه استفاده خواهند کرد .

داوطلبان مطابق مقررات استخدامی دربانك استخدام خواهند شد واز حقوق ومزایای مقرر (بیمه درمان وحادثه ، بازنشستگی ، وامهای‌کارمندی و مزایای دیگر) استفاده خواهندکرد. داوطلبان نمونهٔ درخواست استخدام زیر را تکمیل کرده همراه با دو قطعه عکس به نشانی اداره‌کل تشکیلات وکارگزینی‌بانك صادرات ایران واقع درتهران ، خیابان جامی ، کوی‌کسری ارسال دارند . مدت قبول درخواست استخدام تا پایان فروردین ماه ۵۴می‌باشد .

تاریخ و محل برگزاری امتحان بوسیله نامه وبه نشانی ذکرشده در برگ در خواست به اطلاع داوطلبان خواهد رسید .

نمونه درخواست شرکت در آزمایش استخدامی بانك صادرات ایران

نام.....نام خانوادگی..... نام پدر.....
شماره شناسنامه.....محل صدور.....تاریخ تولد : ماه.....سال.....
محل تولد..... نوع‌دیپلم ..... معدل دیپلم.....
تاریخ دریافت دیپلم ..... وضع خدمت وظیفه .....
نشانی کامل داوطلب :
شهر.....خیابان.....کوچه.....پلاك شماره.....تلفن.....
تاریخ .....
محل امضای داوطلب

۵۴/۱۲۸

کارگران ، کارمندان و مهندسین ایرانی
شرکت آ. پور
ضمن وفاداری به ۳اصل
نظام شاهنشاهی ، قانون‌اساسی وانقلاب‌ششم‌بهمن
پیوستگی خودرابحزب‌رستاخیز ملی ایران اعلام‌میدارند
شرکت آ. پور

اطلاعیه‌شرکت‌ماشینهای راهسازی(سهامی خاص)

شعبه کرمان شرکت‌ماشین‌های راهسازی (نماینده انحصاری کاترپیلار) ازمحل‌موقت سابق واقع درمیدان آریامهر به ساختمان‌احداثی‌جدید مجهز به تعمیرگاه واقع در کیلومتر چهار جاده‌تهران‌ـکرمان‌منتقل گردیده است .

تلفن های محل جدید ۶۷۷۰ و ۶۷۷۱

آگهی‌سیمان گرگان‌ومازندران
«شرکت‌سهامی‌عام»

بدینوسیله از کلیه سهامداران‌محترم‌شرکت‌درخواست میشود جهت اخذگواهینامه موقت سهام خود از تاریخ شنبه ۲۳٫۱٫۵۴ بمحل‌شرکت واقع در خیابان روزولت ، اول خیابان ثریا شماره ۱۰ بین ساعات ۹ الی ۱۲ ضمن ارائه مدارك‌زیر مراجعه فرمایند .

اصل شناسنامه‌وبرك پذیره‌نویسی و درصورت انتقال، نسخه انتقالی ، بعلاوه درمورد وکالت ، فتوکپی وکالتنامه و در مورد ولایت‌شناسنامه ولی وصغیر هر دو ارائه شود .

درپارلمان ایران

لایحه‌مربوط به‌معاملات زمین صددرصد انقلابی است

★ باکسی که بعداز تصویب لایحه مربوط به معاملات زمین ، زمینی را دویاسه‌بار معامله‌کند ، مثل‌قاچاقچی ها عمل میشود .

★ درحال‌حاضر شهرداری‌ها ، بخصوص شهرداری پایتخت در این فشار هست که زمین خارج‌ازمحدوده را داخل محدوده کند !

علیرضا شفائی

درباره لایحه مربوط به معاملات زمین ، دیروز از فلسفه تقدیم لایحه و نظرات مختلفی که در شورا پیرامون آن ابراز گردید ، یادشد.این لایحه اکنون‌با نزدیکبه ۲۰ پیشنهاد اصلاحی سناتورها ، در دستور کار کمیسیون دادگستری سنا قرار داردکه با پایان تعطیلات نوروزی ، بررسی آن دنبال میشود .

★ کار انقلابی باسلیقه انقلابی فرق دارد

● در شور دوم لایحه مربوط به معاملات زمین یکی از نمایندگان‌با این بیان‌که«لایحه دولت دربدوتقدیم بسیار بهتربود...» یادآور شد اضافه کردن عبارت «زمین مورد معامله نیز مجانابرای اجرای طرحهای مربوط باحداث مراکز ورزشی و تفریحات‌سالم و یا ایجاد فضای سبز در اختیار شهرداری محل قرار میگیرد»به آخر ماده یکم کاری درست نبود زیرا بعد از اینکه معامله انجام شد و انتقال دهنده پولش را گرفت ، پولی دیگر درمیان نیست زیرا زمین را هم که منتقل میکندبه شهرداری ...شخص متضرر ازاین معامله یعنی انتقال گیرنده‌ای که مطلقا اطلاعی نداشته این معامله اول است یا دوم ، رفته در دفترخانه گفته من میخواهم‌این را بخرم، صاحب محضراغفالش کرده ، انتقال دهنده هم اغفالش کرده و انتقال دهنده هم دراین میان معسر شده . خوب حالااین شخص بیگناه که پولش را داده و طرف هم معسر شده چه کسی جبران مافات میکند؟ این نکته‌ای است که بعدها ایجاد گرفتاری میکند !...و اصولا نحوه انتقال این ملک بشهرداری چگونه‌است آیا نباید درقانون پیش‌بینی شود ؟

● نماینده‌ای عنوان کرد : موضوع دیگر اینکه زمین را واگذار میکنید بشهرداری برای موسسات خیریه این چه جائی در قانون نویسی دارد ؟ این در قانون نویسی یا از نقطه نظر انقلاب درچه کلاسی قرار گرفته است ..

وآنگاه گفت : کار انقلابی کردن ، کار سلیقه‌ای نیست !کار انقلابی متناسب با نیازهای اجتماع ، متناسب با پیشرفت مراحل انقلاب است ، هرچه تندتر و هرچه انقلابی‌تر بهتراما با قدمهای شمرده‌تر و حساب‌شده‌تر بدون اینکه در زیر آن قدمها ، هیچ ضدانقلابی بتواند پوست خربزه بگذارد.لایحه مربوط به‌معاملات زمین یک لایحه صددرصد انقلابی است اما فلسفه واگذار کردن زمین واگذار شده‌به دیگری‌به عنوان مصادره چیست؟ نه درانقلاب جائی هست که ما اینکار را کرده‌ایم و نه در قانونگزاری ...

★ تکلیف خریدار چه میشود؟!

* معامله یک زمین ، خریداری دارد و فروشنده و یک محضر ، اگر محضردار تخلف کرد برایش اشد مجازات پیش‌بینی کردیم ولی دست خریدار که پولش را پرداخته ، بکجا بند است ؟ اگر کسی خانه یا زمینی میخواهد بخرد باید برود در تمام روزنامه ها و رادیو ها اعلام کند که دولت بیا و بمن بگو این معامله خلاف است یا نه ؟ دست دوم است یا دست اول ؟! ... از جهت منافع عمومی حرفی نیست که سوء استفاده کننده به اشد مجازات برسد ولی یک آدم بی‌اطلاع که باتکاء صحت‌عمل سردفتر که یک مرجع قانونی است پولی پرداخت کرده ، چه‌کسی پول اورا میدهد ؟... فروشنده که پول را گرفته و احتمالا ادعا میکند که پولی ندارد ،زمین هم که مصادره می شود و معامله فسخ می شود و سردفتر نیز به مجازات قانونی میرسد . باید پیش‌بینی لازم برای جبران ضرر و زیان‌خریدار کرد و روشن شود وقتی کسی ملکی را میخواهد بخرد باید از کدام مقام بپرسد ؟ بایستی ضرر خریدار که در معامله از طریق قانونی متضرر شده به کیفیتی جبران شود . اگر در سند منعکس است پس فرضی ، معامله مکرر نیست . فرض معامله مکرر در این است که خریداری با استعلام دروغین با گواهی غلط محضردار مجبور شده پولی را بپردازد . تکلیف یک چنین معامله‌ای چه می شود ؟

★ برای بستن هر روزنه‌ای

* در پاسخ پرسش این نماینده گفته شد اگر کسی بخواهد تقلب کند و از راه های مختلف روزنه‌ای بیابد و زمین را یک دست و دو دست و سه دست معامله بکند ، قاچاقچی است و با قاچاقچی فرقی ندارد . کسی که قاچاق می آورد و شما کالایش را ضبط و او را محکوم میکنید . ما از دولت تندتر هستیم . اگر دولت این لایحه را داده ، مجلس با یک سرعت تندتری قول دولت را تائید کرد و راه فرار را بست . درمورد زمین های خارج از محدوده هم مجلس در شور دوم پیشنهادی داده که تصویب شد . بموجب آن اگر زمین خار جاز محدوده وارد محدوده شده ، هفتاد درصد از آن به شهرداری داده شود زیرا چرا تمام خدمات شهری را دستگاه مملکت و باپول ملت تامین بکند و عده‌ای زمین‌باز استفاده بکنند و منفعت‌ببرند؟! این نماینده سپس خبرداد که‌درحال حاضر تمام‌شهرها بخصوص شهرداری تهران دراین فشار هست که زمین خارج از محدوده را داخل محدوده بکند . اگر چنین وضعی پیش‌امد و زمینی خارج ازمحدوده است وارد محدوده شد ، این زمین تا ۷۰ درصد قیمتش به شهرداری داده می شود که البته زمین های تا هزار متر معاف است .

* بنظر این نماینده انتقال زمین هائی که دست دوم‌معامله شده به شهرداری ، کار درستی است زیرا کسانی هستند که راه‌حل هائی پیدا میکنند چنانچه تابحال هم کرده‌اند و با تمام اقداماتی که شده است عده‌ای به صور مختلف از همه کورمراه‌ها استفاده کرده و از حواشی چنین لوایح انقلابی استفاده برده و خودشان را از مقررات فرار دادند ! ...

★ نگران معسر نباشید!

* اینکه اگر کسی برخلاف مقررات لایحه مربوط به معاملات زمین ، معامله‌ای انجام داد و خریداری یک چنین زمینی را که نباید خریداری کند ، خریده است تکلیفش چیست . پاسخ این است اصولا در سند مالکیت : تاریخ معامله منعکس استو هرکس باید مراقب این نکته باشد که وقتی برای خرید زمین مذاکره میکند ، سند و تاریخ آخرین معامله را نگاه کند و ببیند آیا بعداز تصویب لایحه ، انتقال و معامله‌ای روی سند شده یا خیر . اگر بوده که تکلیفش روشن است و نباید چنین معامله‌ای انجام دهد . زیرا هرگاه کسی برخلاف مندرجات‌سند و برخلاف مقررات لایحه مربوط به معاملات زمین عالما و عامدا معامله‌ای بکند و بعد عنوان نماید که نمیدانستم ، هیچ راهی وجود ندارد . نکته دیگر اینکه در شرائط فعلی اگر کسی مرتکب جعل سند مالکیت متعلق به زمین شد و آنرا فروخت تکلیف خریدار روشن است زیرا میرود علیه فروشنده دادخواست میدهد و پول را میگیرد . نگران معسر شدن هم نباید شد چون در سایر موارد هم امکان معسر شدن هستو بطور کلی با مجازات هائی که در لایحه پیش‌بینی شده کسی حاضر نمی شود خطر کند و معامله‌ای برخلاف قانون انجام دهد و هیچ سردفتری نیز حاضر نمی شود چنین خطری را قبول کند و چنین معامله‌ای را ثبت نماید ! .