

重役
 取締役 北園金四郎
 取締役 池尾 芳藏
 同 飯尾 繁
 同 新村右一郎
 監査役 鈴木 敬一
 新村右一郎
 工作課長
 (兼)金原喜一郎

重役
 山浦 英吉
 二宮 貞一
 柏木 秀一
 杉山 貞治
 市川 繁
 野口 清
 杉川 繁
 松本 茂雄
 小川 増太郎
 川崎 大
 大仁 砂町
 統制部長 貿易課長
 伊藤 次郎

東京芝浦電氣株式會社

本社 東京市京橋區銀座西五丁目二ノ一
 電話(銀座)五五七一—八番

(昭和十七年五月現在)

芝浦支社 横濱市鶴見區末廣町二ノ四
 工 場 中三重、川崎、網干
 マツダ支社 神奈川縣市川町七二
 工 場 川崎、柳川、川崎富士見町、大仁、上海、砂町

一 資本 二六、四〇〇、〇〇〇圓
 一 拂込 一五、四四五、〇〇〇圓

芝浦支社 發電機、發動機、變壓器、回轉交流機、周波數變換機、調相機、水銀整流器、蓄電池、配電盤、配電用品、誘導電壓調整器、自動電壓調整器、保安器具、制御器、電氣機關車、電車用品、船舶用電機、電氣爐、電氣熔接裝置、自動車電氣用品、扇風機、電動工具其他
 マツダ支社 各種マツダランプ、真空管、電氣計器、配線器具、配線材料、室用照明器具、屋外照明器具、ラヂオ用機械器具、醫療機械器具、コンヂットチューブ、テレビジョン用品、其他各種物理、化學金屬製品其他

●事業本部 (販賣機關)
 大阪出張所 大阪市北區中之島三ノ五ノ二 大阪三井ビル内
 門司出張所 門司市大字門司字橋通二ノ四 三井ビル内
 臺北出張所 臺北市表町一ノ三一 三井物產臺北支店內
 京城出張所 京城市府前町一ノ六三 三井ビル内
 奉天出張所 奉天市大和區加茂町二 三井ビル内
 天津出張所 天津日本租界山口街第一號 三井洋行内

●營業本部
 東京出張所 東京市京橋區銀座西五ノ二 マツダビル内
 横須賀出張所 横須賀市大瀨町三 鎌倉ビル内
 佐世保出張所 佐世保市松浦町三〇
 大阪出張所 大阪市西淀川區大仁東二ノ六
 京都出張所 京都市下京區四條通御旅町二一
 廣島出張所 廣島市大手町一ノ一 千代田ビル内
 吳出張所 吳市中通八ノ九
 金澤出張所 金澤市片町四六
 名古屋出張所 名古屋市中區廣小路通六ノ三 住友銀行ビル内
 仙臺出張所 仙臺市國分町四ノ一五九
 札幌出張所 札幌市南二條通西四ノ二 北門貯蓄ビル内
 小倉出張所 小倉市天神町八
 京城出張所 京城市府前町九ノ一 二ノ三
 臺北出張所 臺北市本町二ノ六九
 上海出張所 上海北四川路八七五
 天津出張所 天津西區和平門內舊廣子胡同一〇
 青島出張所 青島市山東路二一六號 膠濟電氣公司内
 廣東出張所 廣東惠愛中路一六八號
 濟南出張所 濟南市緯三路一〇六號厚和街

社長 山口喜三郎
 副社長 田島 繁一
 久津守 正吉
 金子堅次郎

重役
 取締役 山口喜三郎 田島 繁二
 津守 豐治 久保 正吉
 金子堅次郎 朝吹 常吉
 清水與七郎 新開 廣作
 森村市左衛門 風岡憲一郎
 石坂 泰三 古市 龍三
 久野 元治 不破 橋三
 井田 幸治
 監査役 大塚 榮吉 古田 正康
 百田 貞次 國安 卯一
 相談役 平田篤太郎

本 社
 副社長 田島 繁二
 金子堅次郎

芝浦支社長 津守 豐治
 副社長 古市 龍雄
 支社顧問(兼)久保正吉

マツダ支社長 久保正吉
 (兼)副社長 新開 廣作

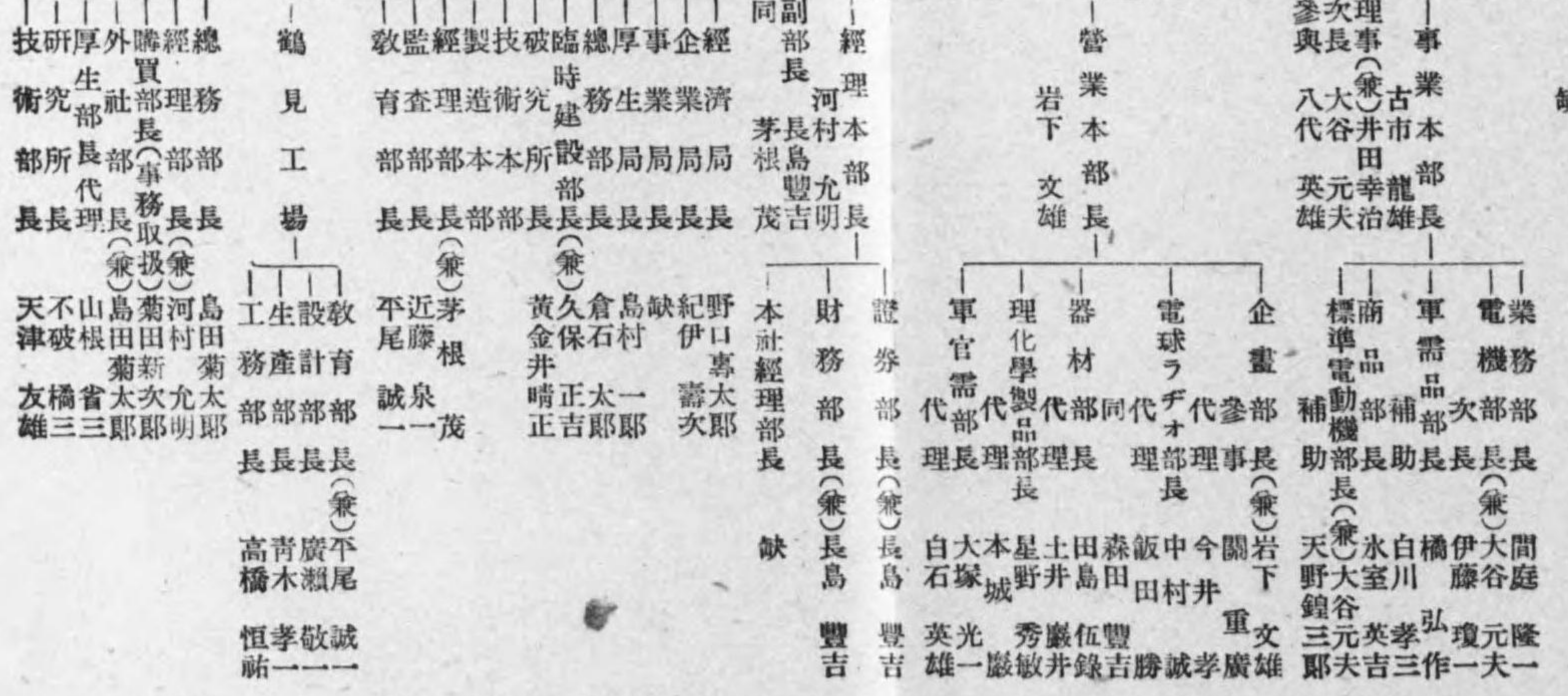

三陟開發株式會社

京城府太平通り一ノ一九
電話本局(四八九六・四八九七)
七三八〇

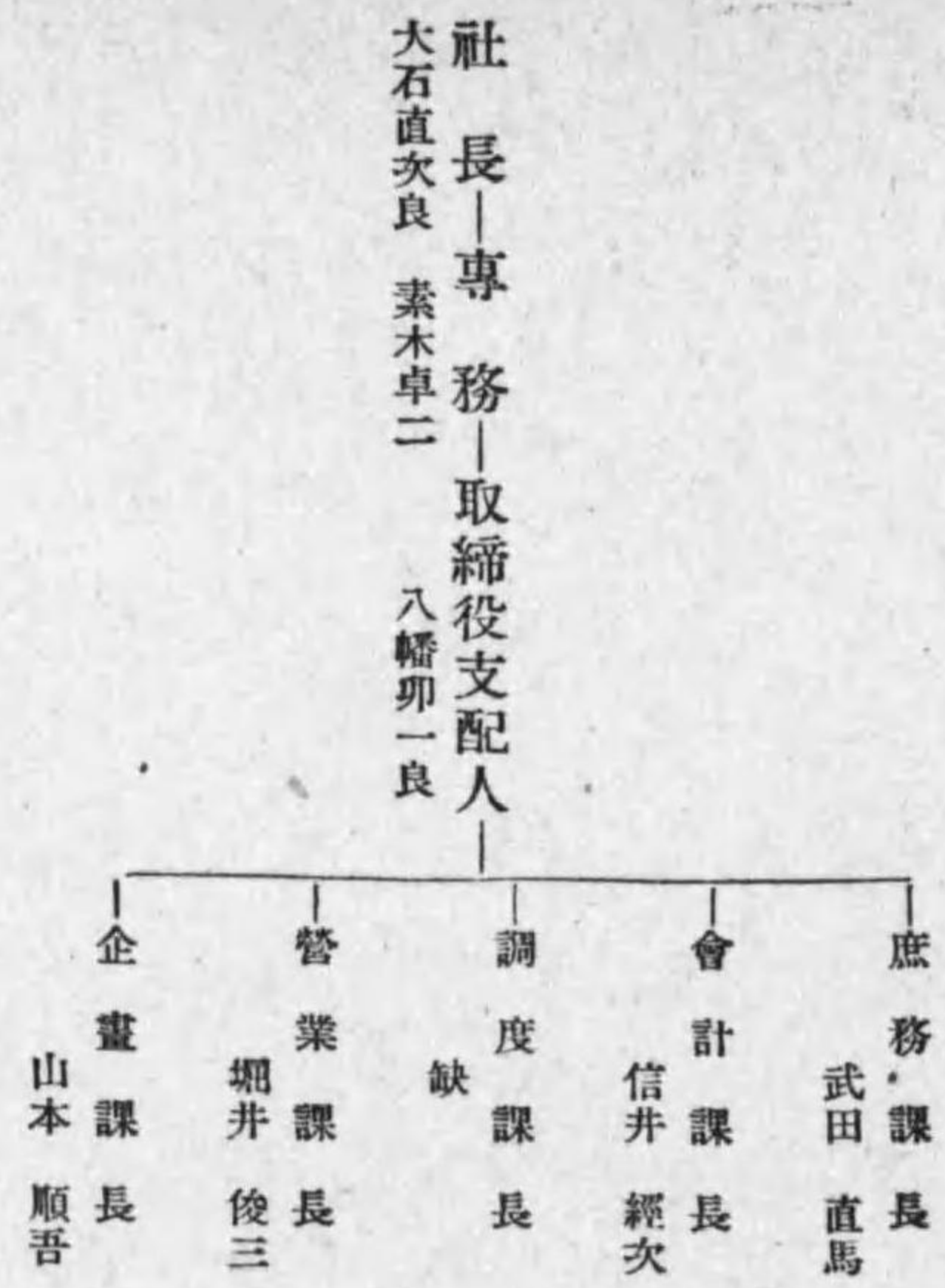

富士飛行機株式會社

東京市蒲田區仲六號町四ノ一番地
電話 蒲田二四六〇番

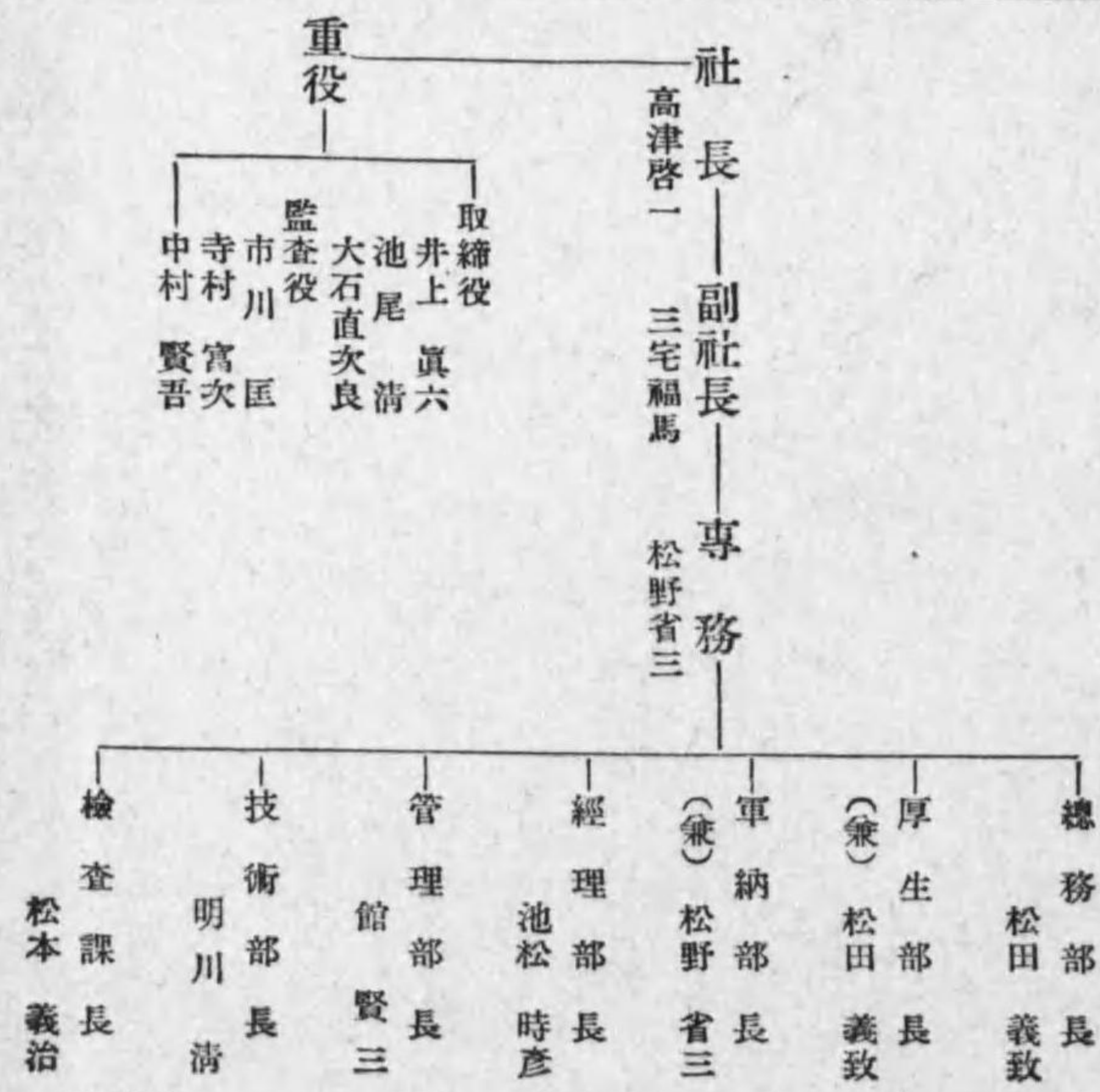

日本マグネシウム株式會社

東京市板橋區志村長後二二二
電話大塚(86)二八五二・四一九八番

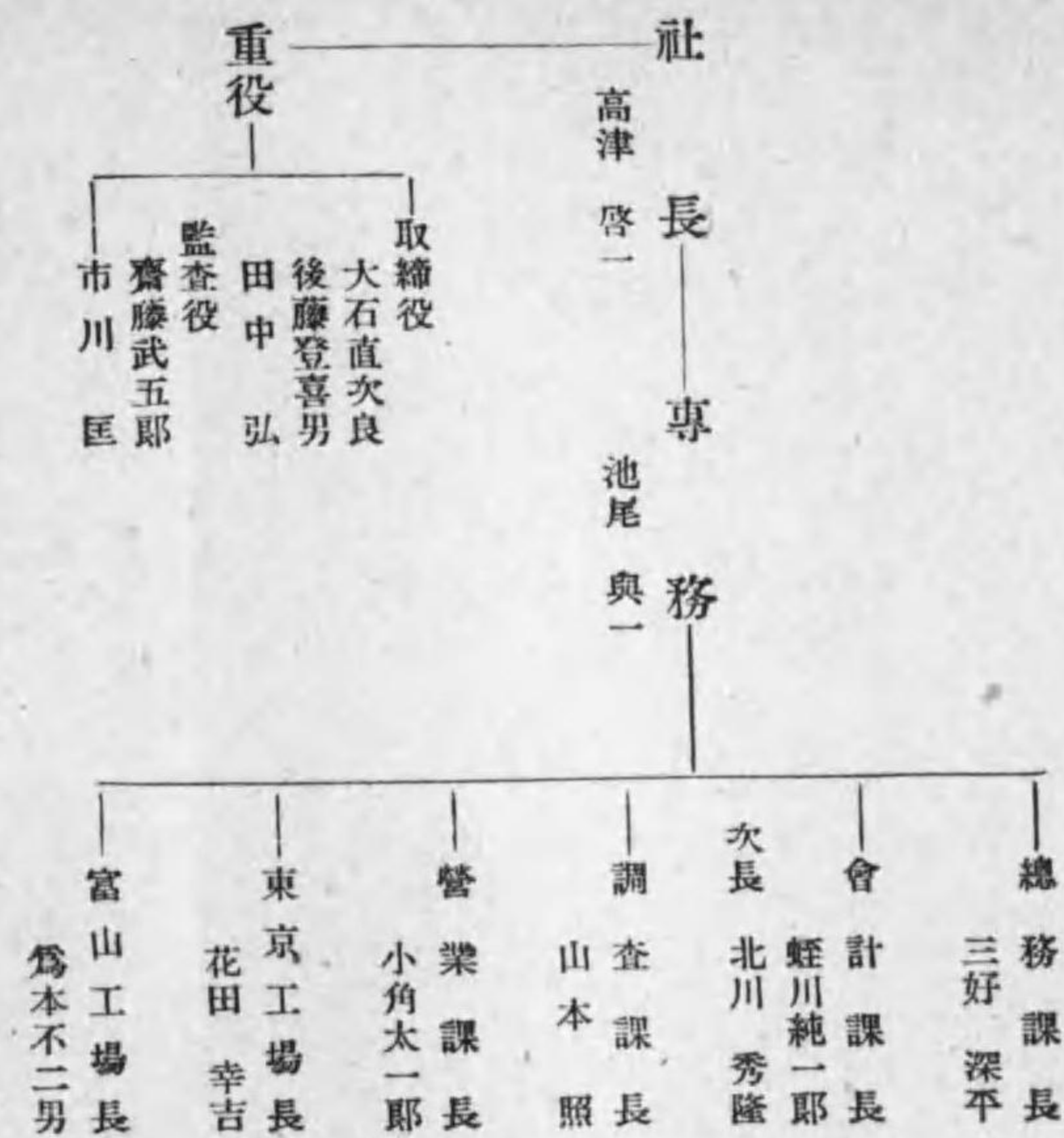

國産輕銀工業株式會社

東京市墨田區內幸町二ノ一ノ三番地
電話銀座(57)四一九五番

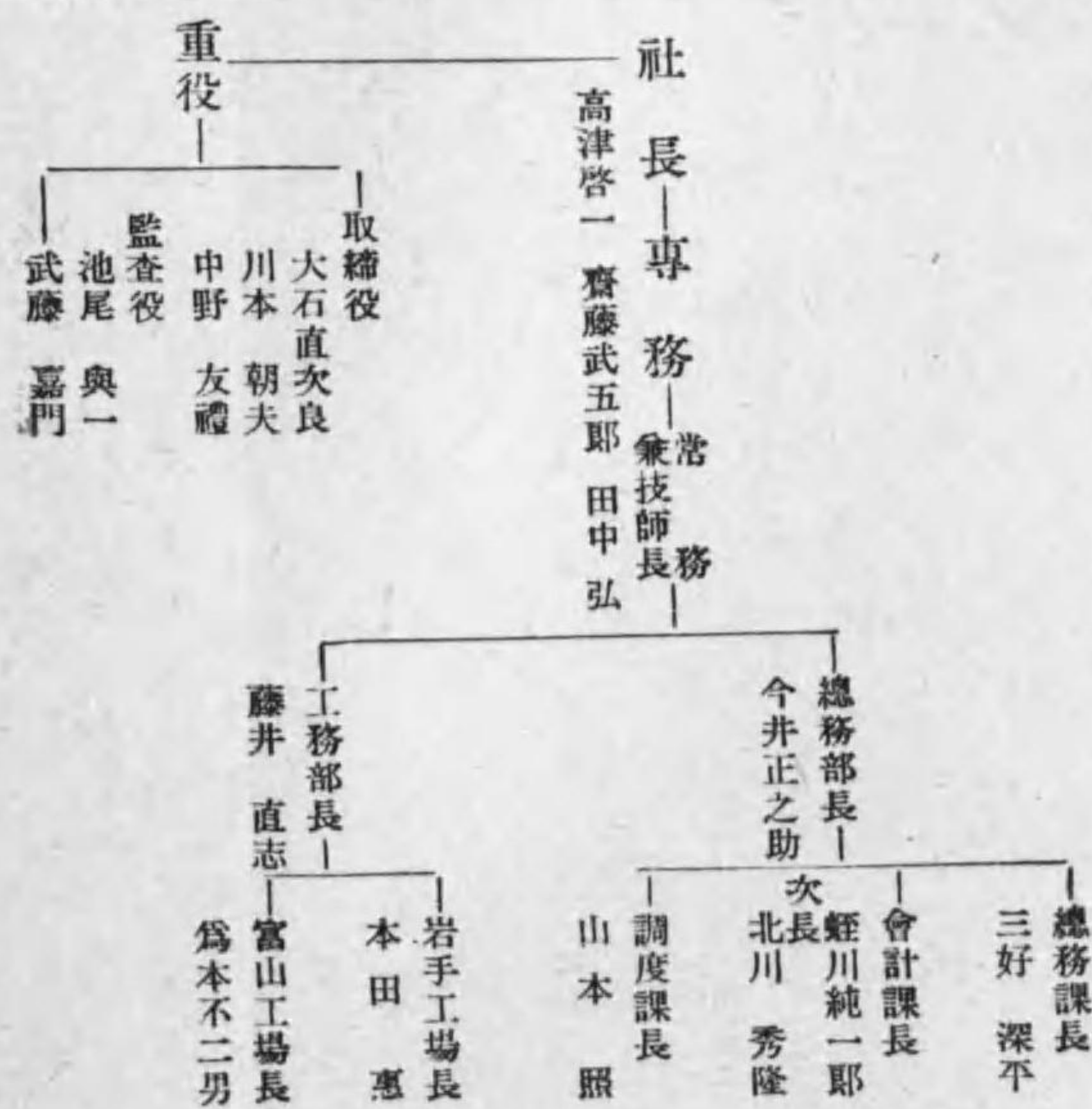

日本電氣株式會社

東京市芝區三田四國町二番地
電話三田(45)四一〇一(10)・四一一一(5)



日本電氣株式會社

東京市芝區三田四國町二番地
電話三田(45)四一〇一(10)・四一一一(5)

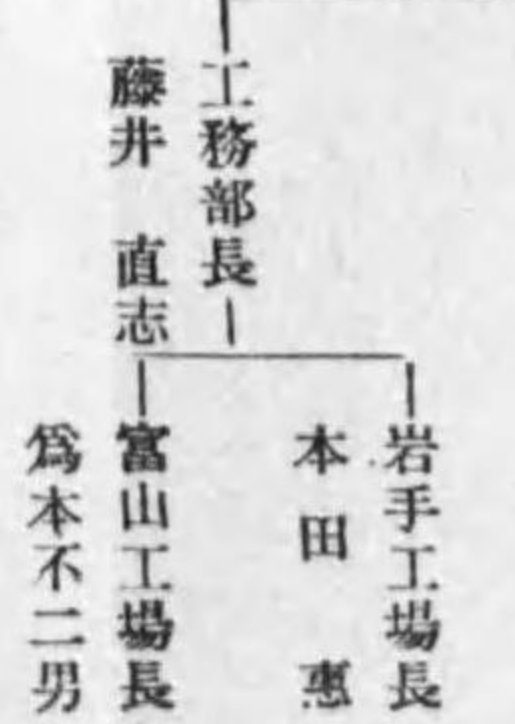
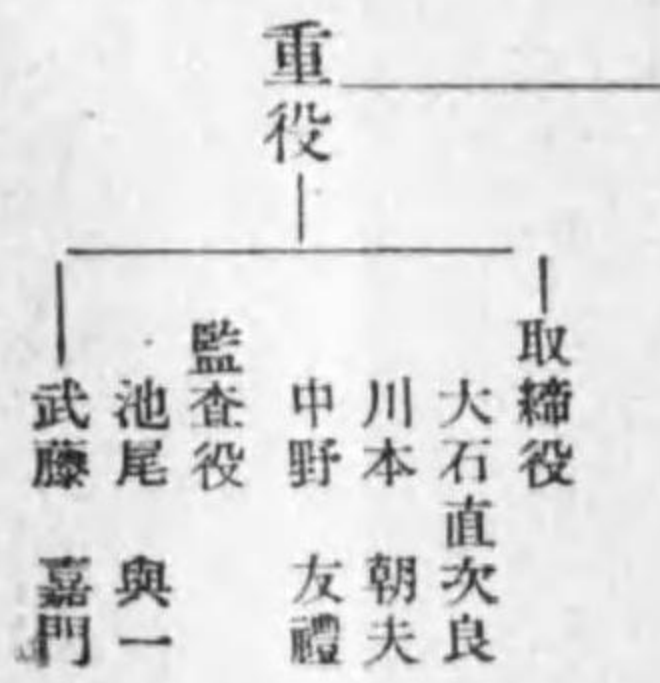
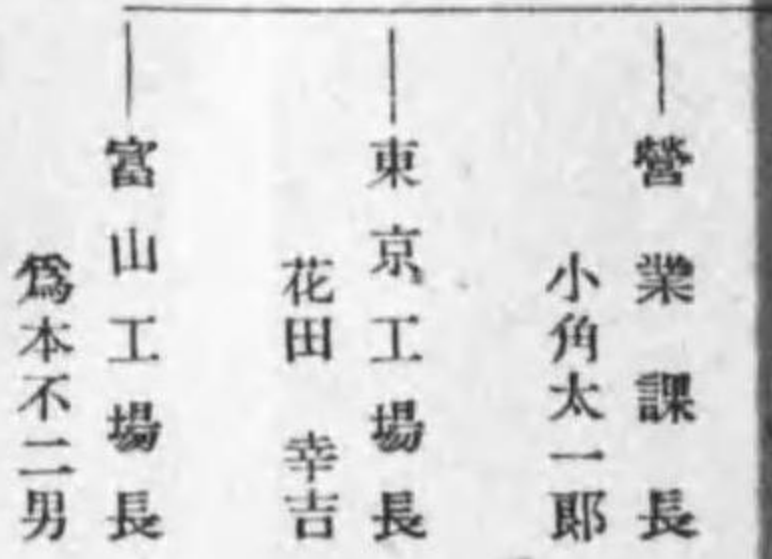
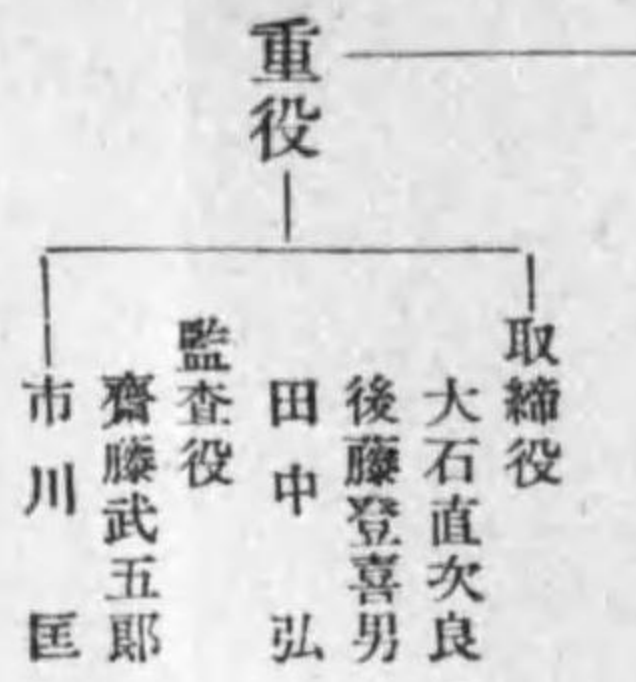

會長 古田俊之助
專務 梶井剛
常務 丹羽保次郎

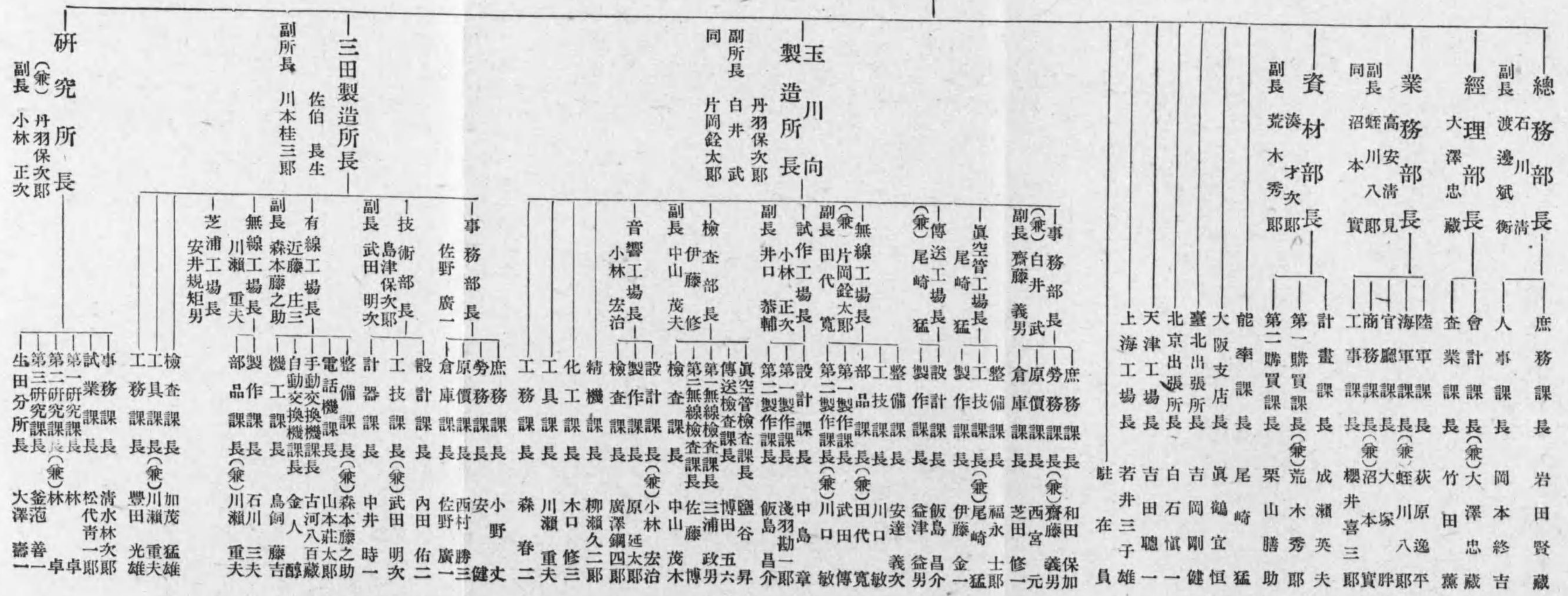
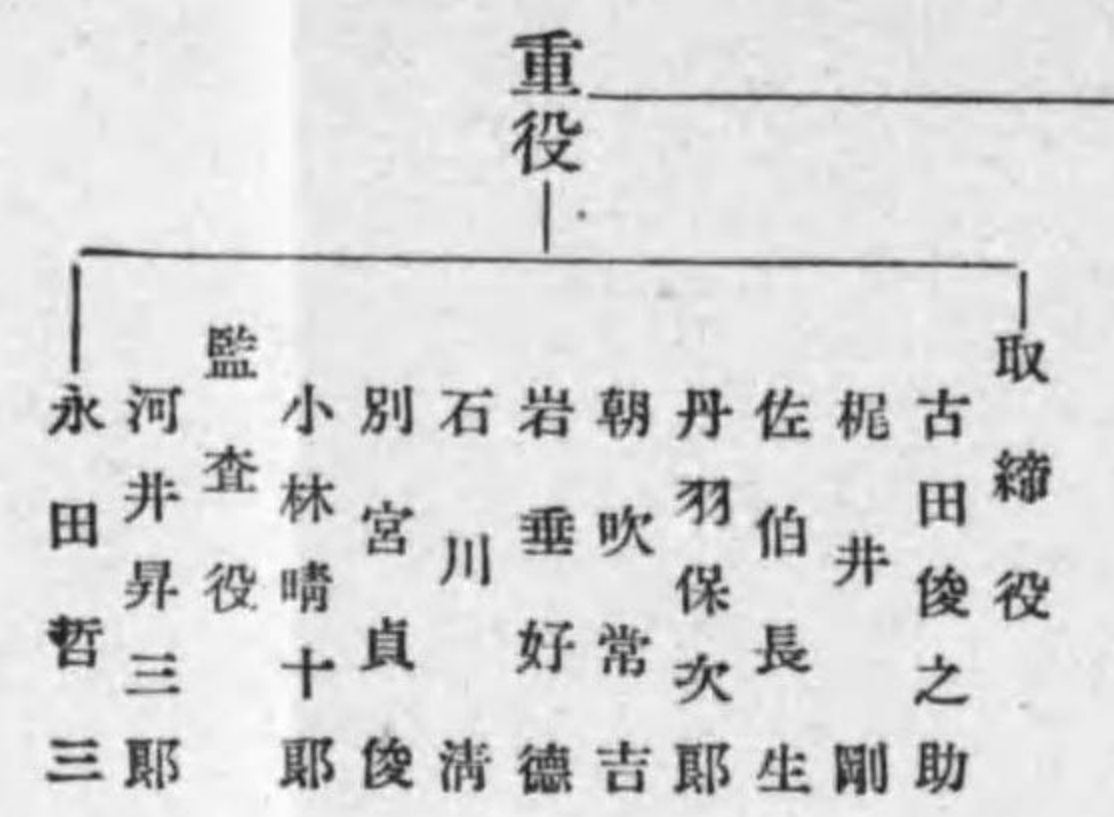

住友アルミニウム製錬株式會社

愛媛縣新居濱市新須賀字菊本
電話 新居濱 三〇六番

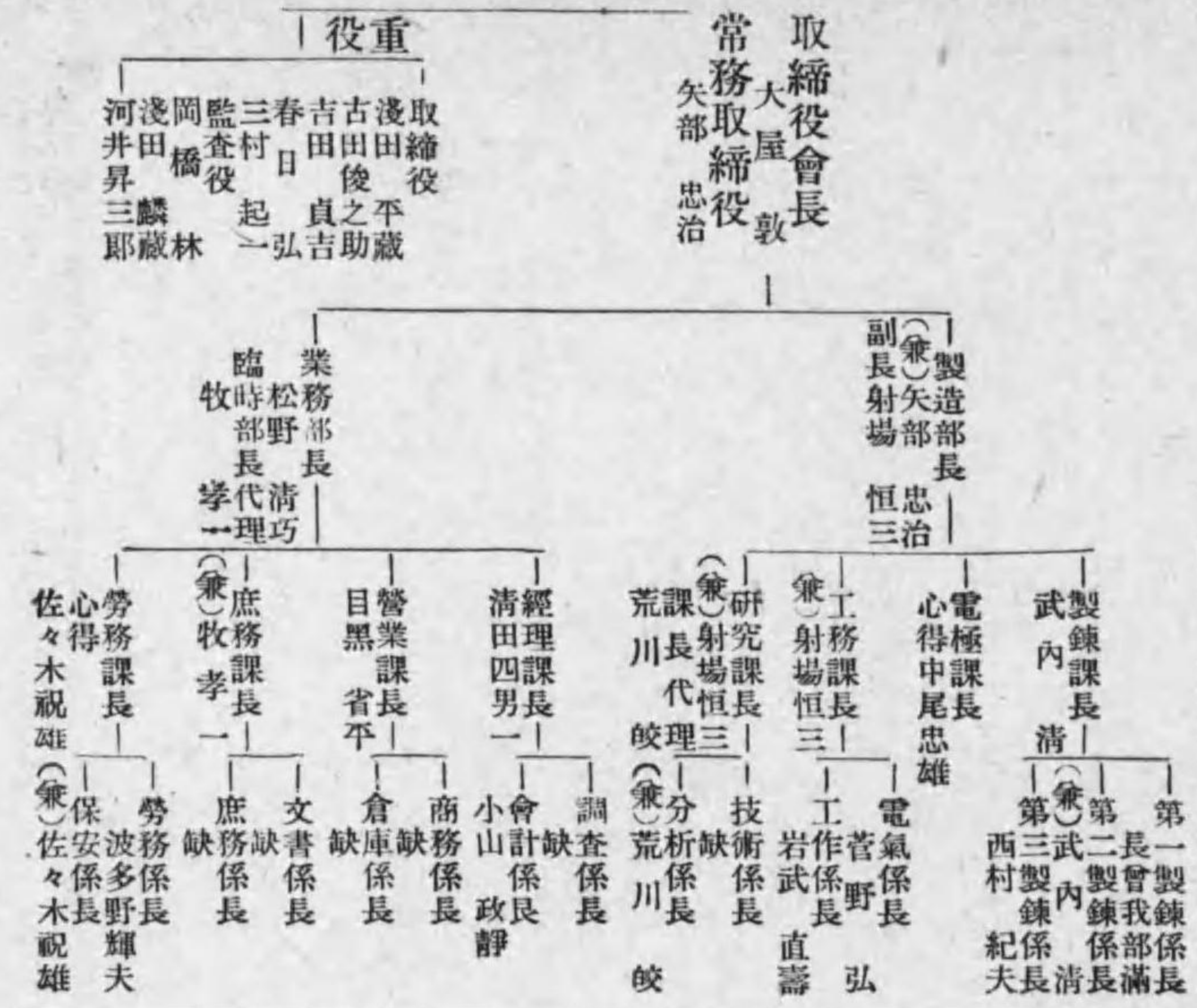

株式會社 神戸製鋼所

神戸市葦合區脇濱町一丁目三六ノ一

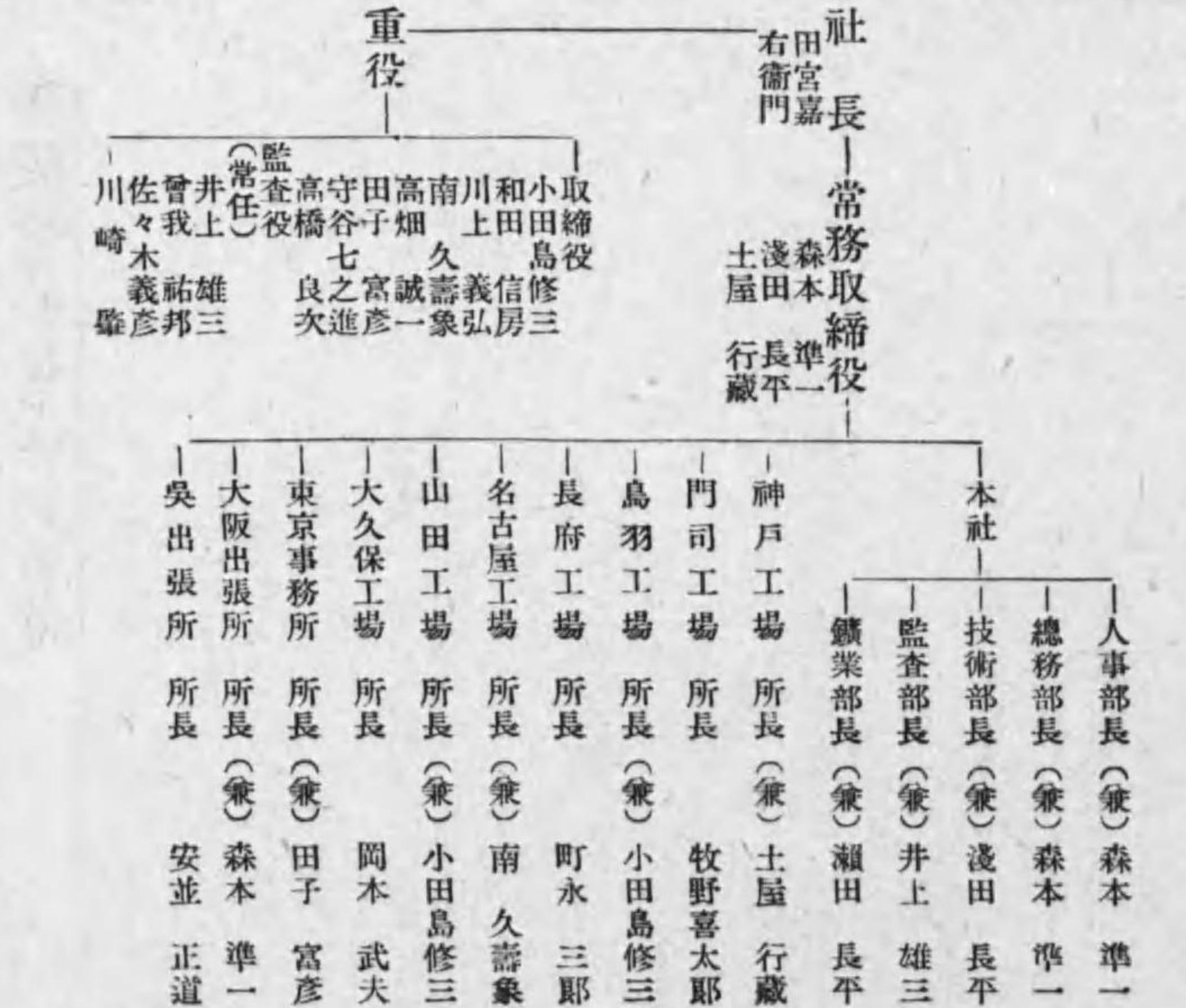

沖電氣株式會社

一資本 20,000,000圓
 一製品 電話機、交換機、電信機、無線機、擴音機、增幅裝置、中繼裝置、軍用通信機、鐵道通信機、船舶通信機、電氣時計、被覆線、電機、コード、蓄電池、避雷器、乾電池、電球、工事請負並ニ材料販賣

本社・工場 芝浦工場 東京市芝浦區丸の内一ノ六
 高濱工場 東京市芝浦區高濱四ノ一
 大阪工場 大阪市西淀川區大仁西一ノ四
 大連工場 大連市北區大連字大連中街八八市
 大連工場 大連市北區大連字大連中街八八市

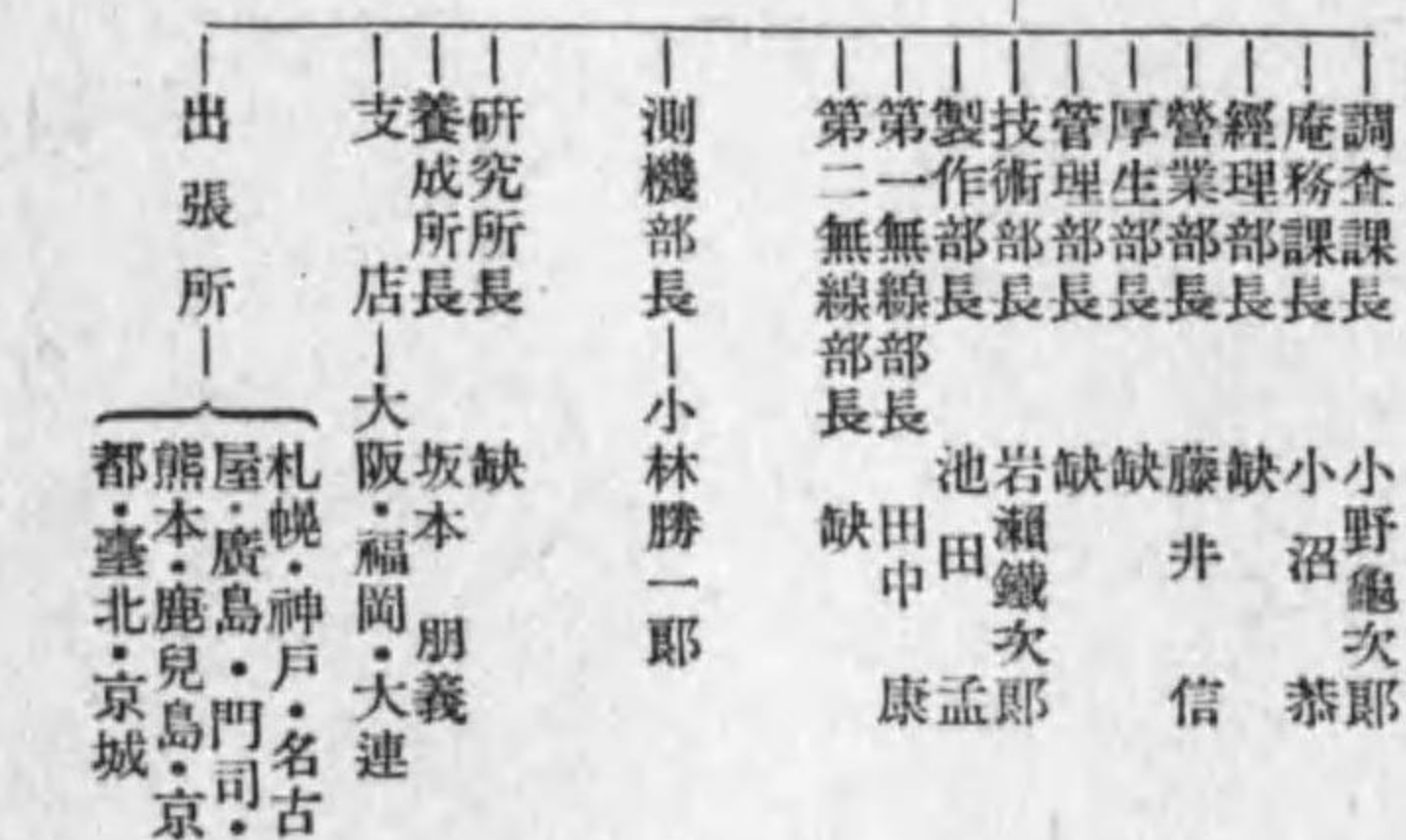
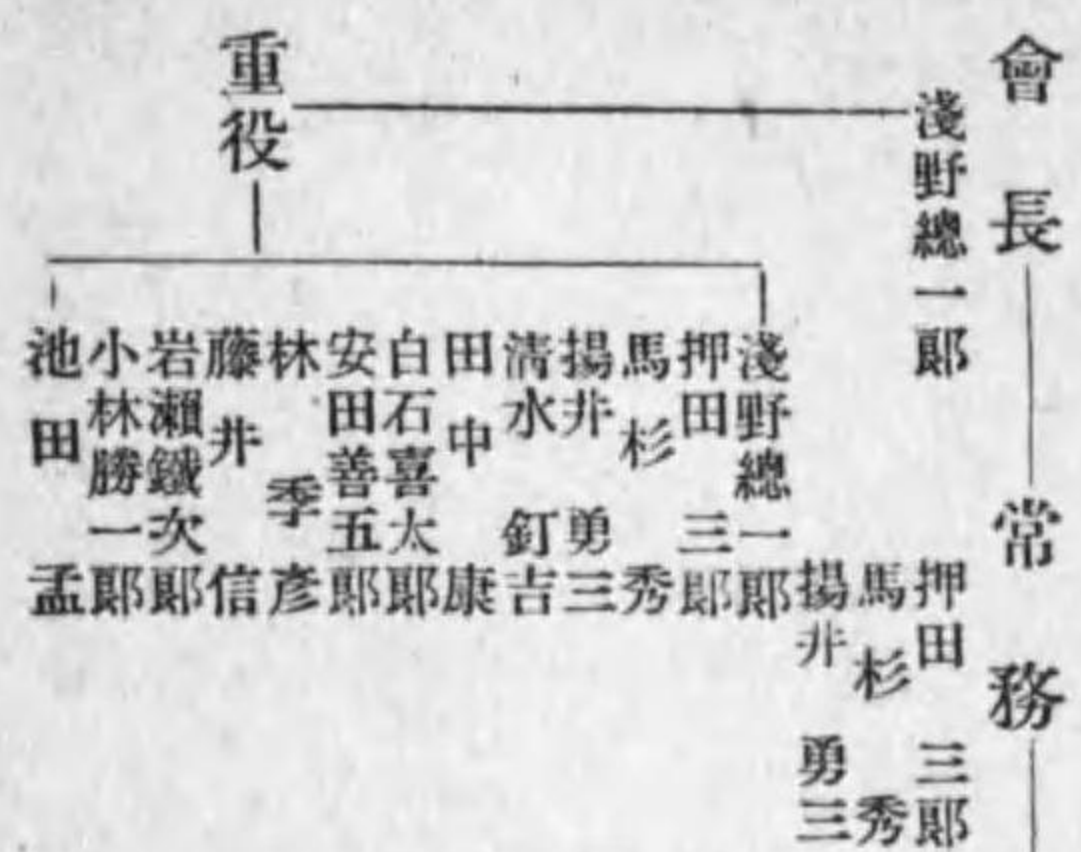

藤倉電線株式會社

一資本 10,000,000圓 拂込金額
 一製品 裸鋼線・合金鋼線・各種被覆電線・電力用紙絕緣ケーブル・通信用紙絕緣ケーブル・各種海底電線電纜・電機接續用品及設計工事請負

本社・工場 東京市深川區平久町一ノ四
 電話 深川 一一一 一番
 販賣店 大阪・福岡
 出張所 名古屋・京城・天津・上海

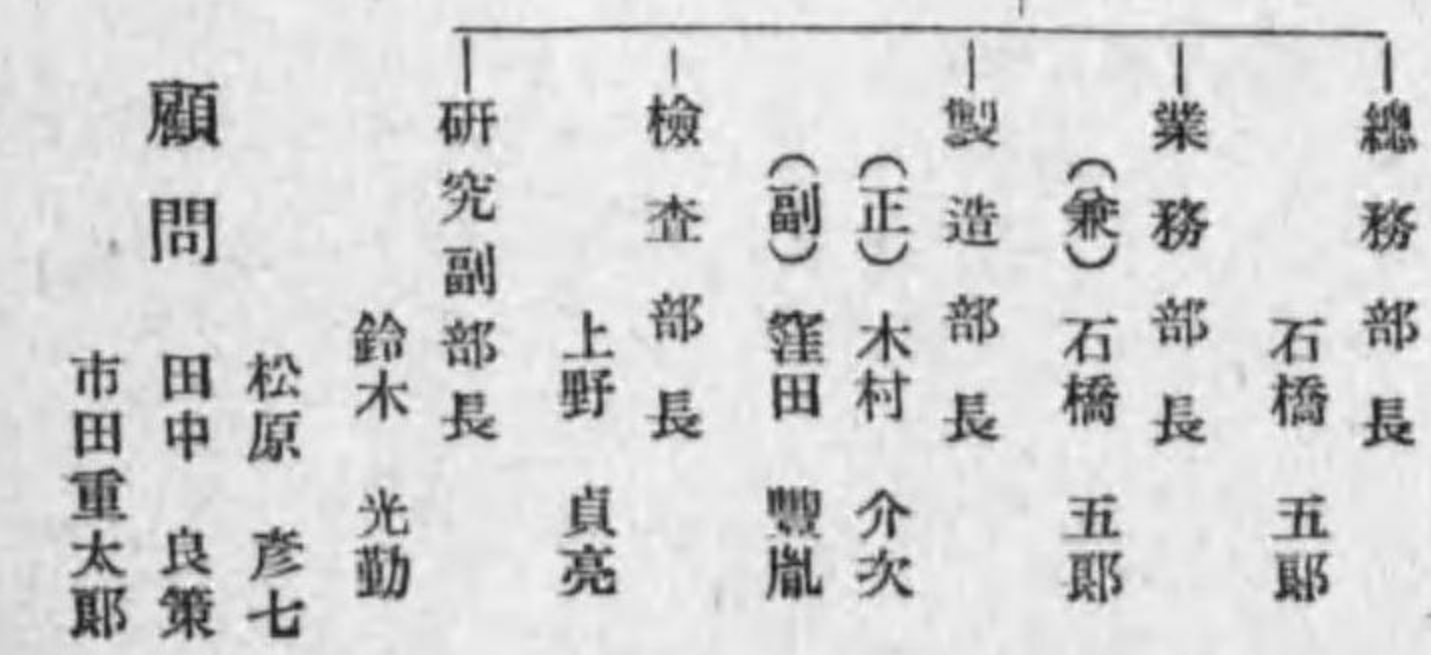
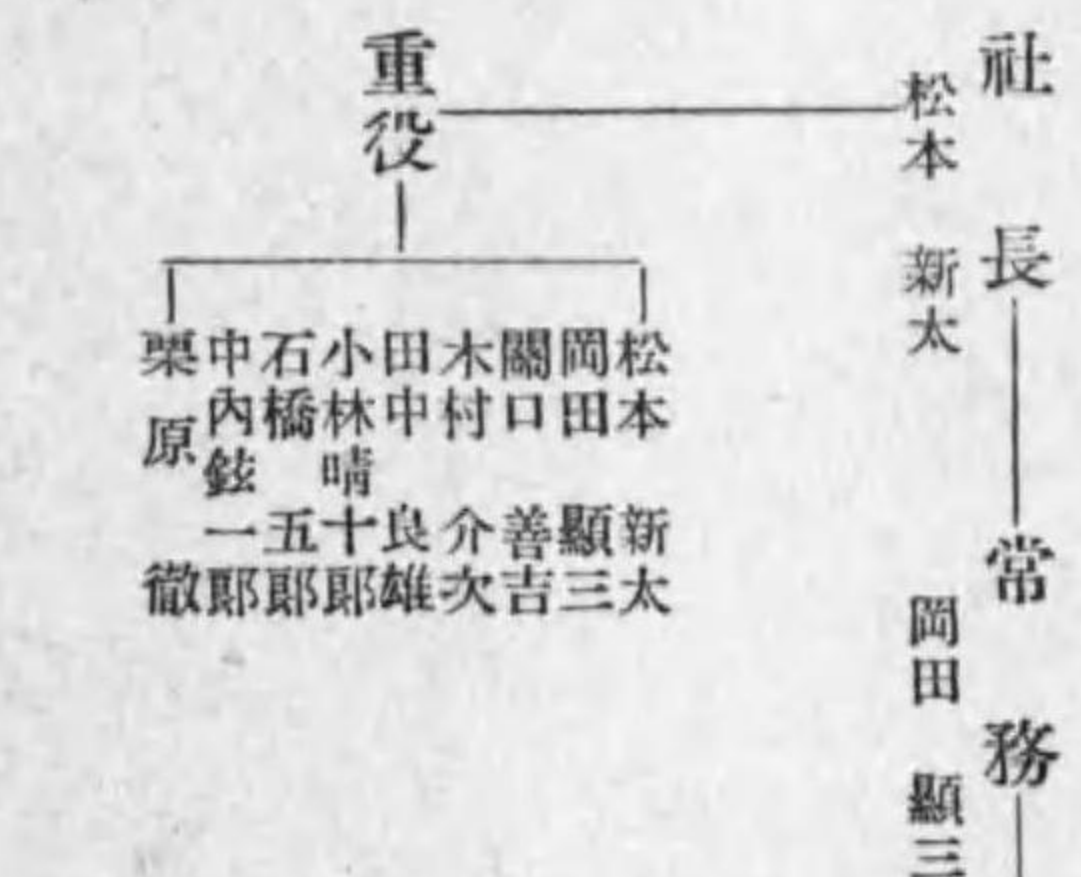

日本製鐵株式會社

東京市麴町區丸ノ内二ノ二〇
電話丸ノ内一、三四二——一、三四九番

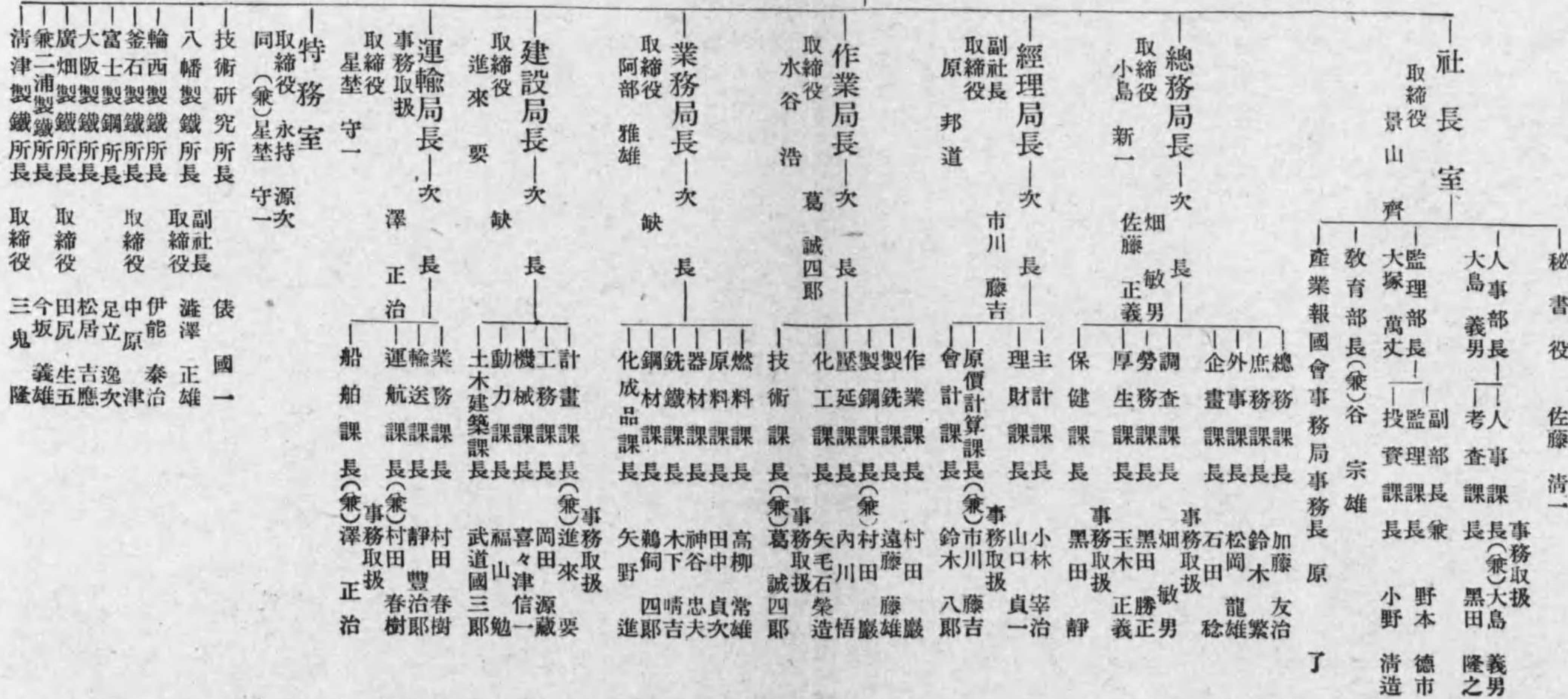
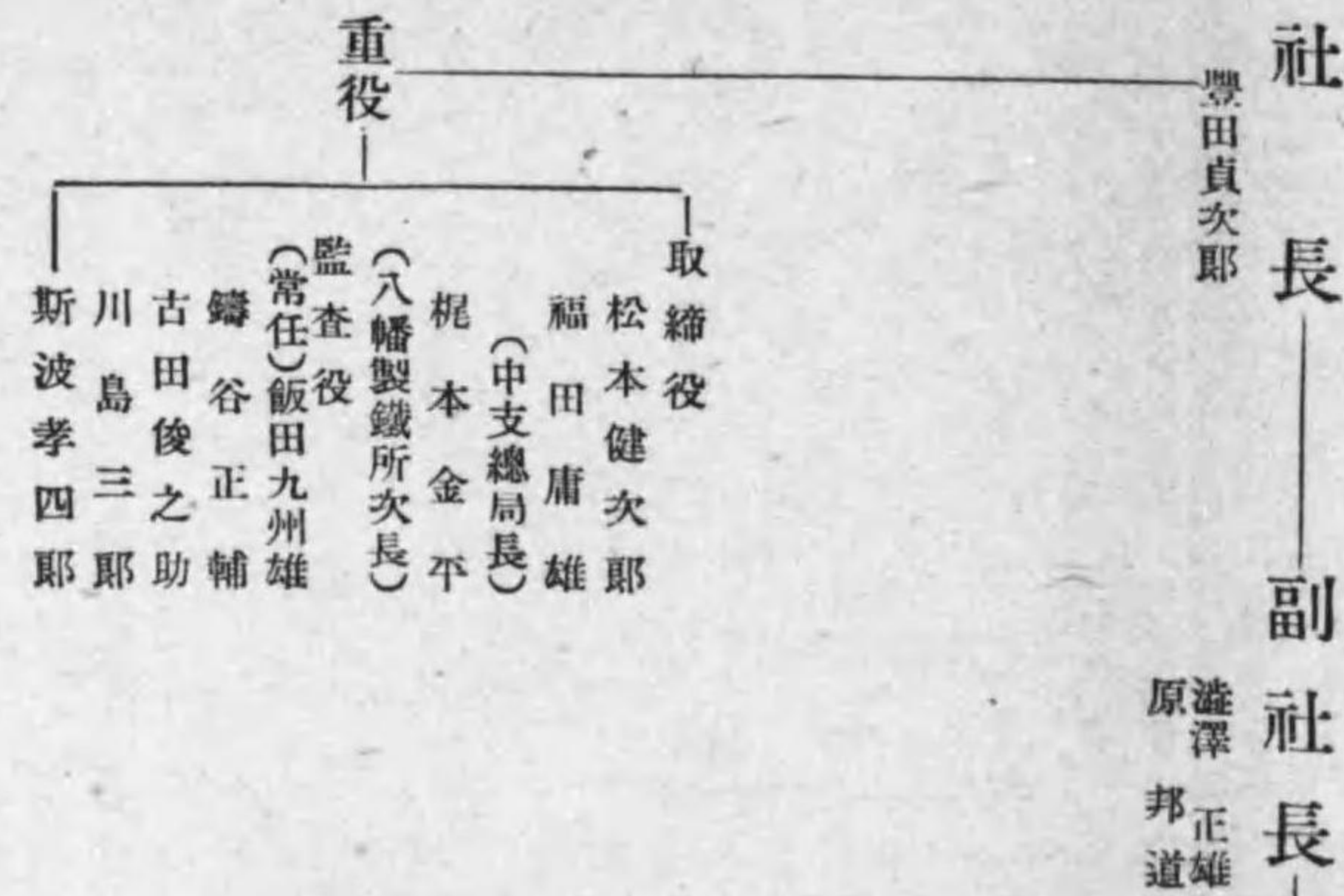
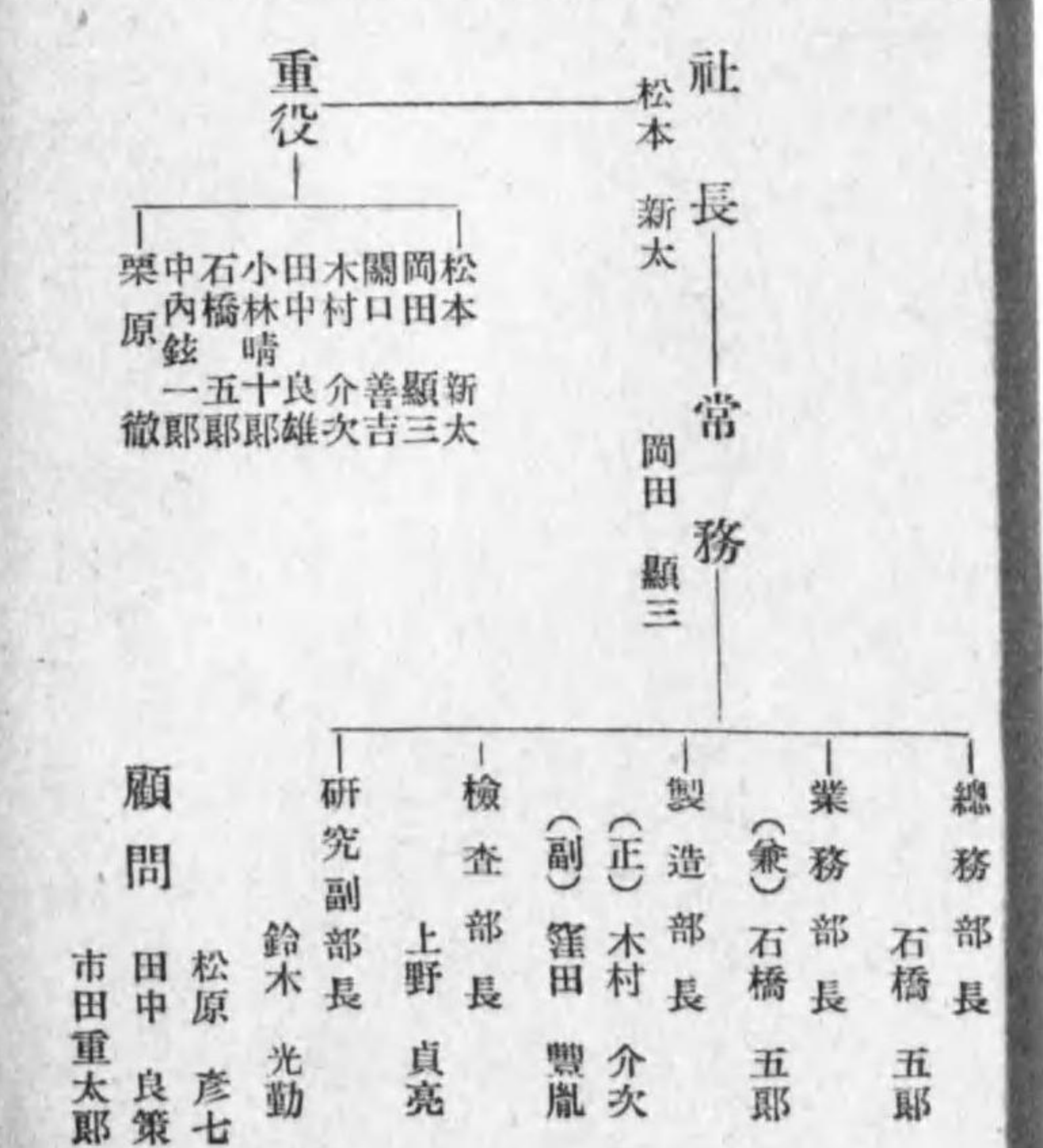
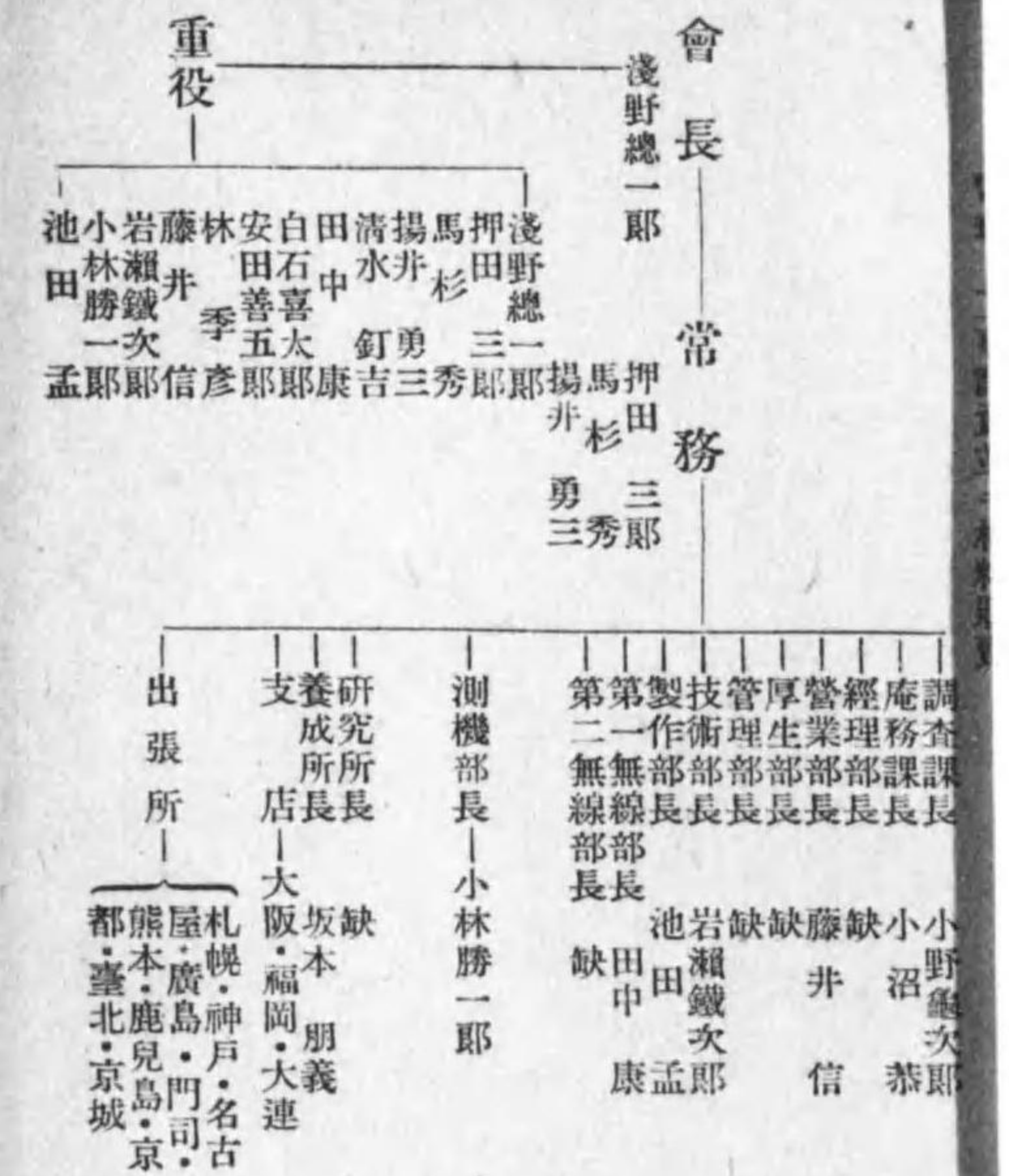

株式會社小糸製作所

本社及品川第一工場

東京市品川區東品川四丁目二六番地

電話高輪 (03)・0110・0111・0318・9326

品川第二工場 東京市品川區東品川四丁目三九番地

電話高輪 五四六六

芝浦工場 東京市芝區芝浦町二丁目三番地

電話三田七八二・三一七七

大阪出張所 大阪市北區堂島中二丁目三九番地

電話北 一六六六

一 資本金 50,000,000圓
一 拂込 5,000,000圓
一 製品 航空機用電氣機器、兵器及兵器部分品、光學機
械及精密機器、特殊硝子及照明機器

社長 小糸 淳介

副社長 山本 素久

專務 加藤 眞一

常務 小糸 啓介

柴田 衛

池田 貞助

重役

取締役 森 勝吉
同 星 準人
監査役 岩下 和策
同 小柴 廣

監 重役秘書 笹木 顯 富田

總務部 部長 山本

庶務課 課長 菅 野

會計課 課長 野 上

原價課 課長 上 野

會計課 課長 野 上

販賣課 課長 野 上

參與 渡邊 木曾

倉庫課 課長 倉 田

支店課 課長 支 田

購買課 課長 購 田

大阪出張所 所長 川 中

勞務課 課長 勞 務

設計課 課長 設 計

參與 龍 田

技 術 部 部長 柴田

參與 小 柴

同 龍 田

研究所 所長 星

研究課 課長 同

試作課 課長 同

北京出張員駐在所長 小糸常務兼
品川第一工場
品川第二工場
硝子工場
芝浦工場
青年學校
技能者養成所
寄 宿 舍

株式會社小穴製作所

東京市淺草區清川町三丁目二番地
電話淺草八二二一(六)六八—六九番
向島工場 東京市向島區寺島町三丁目三九番地
電話墨田二五五—二五五二、二五五三

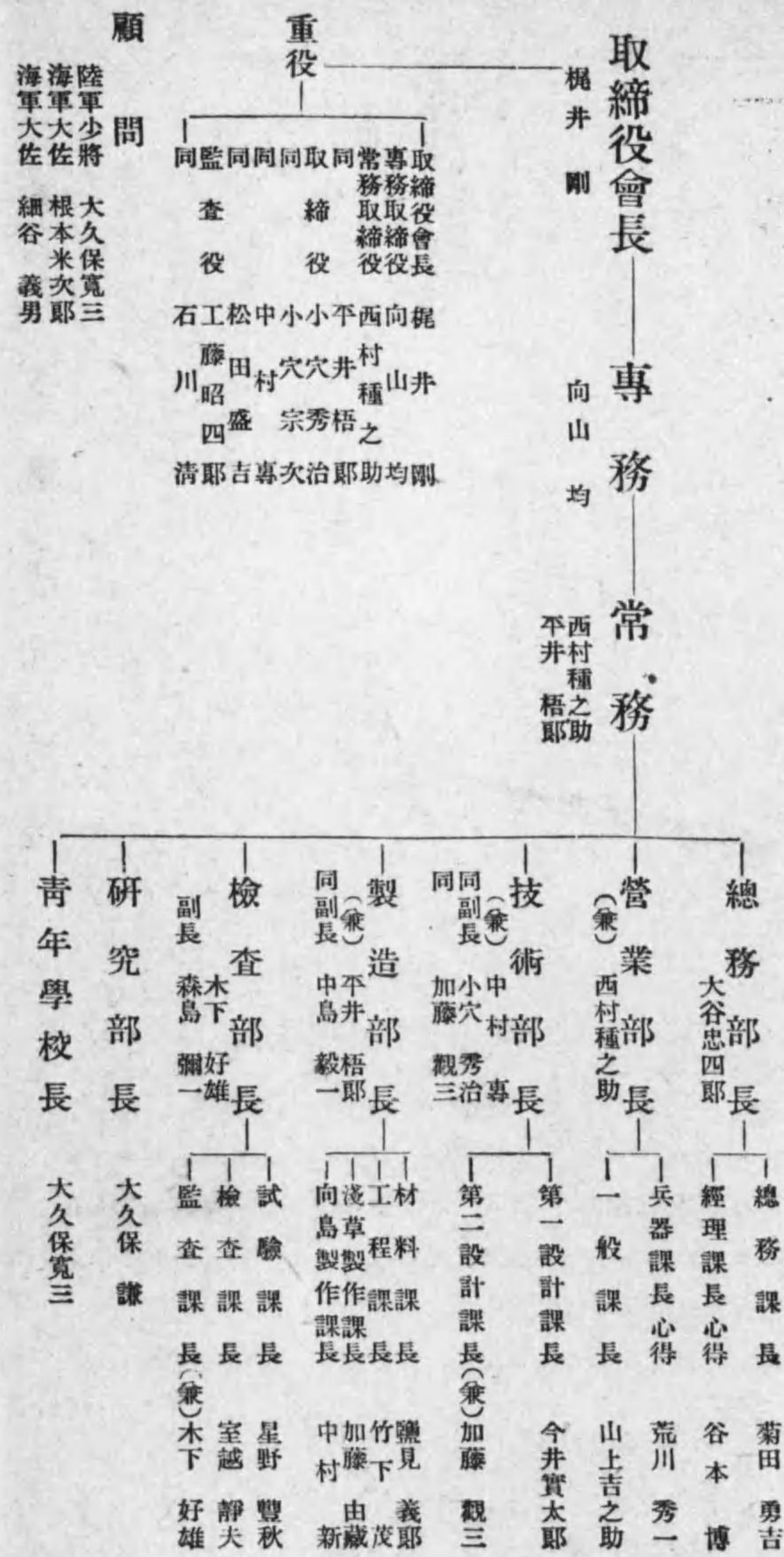

東光電氣株式會社

本社 東京市麴町區有樂町一ノ三
 支社 上海・天津
 營業所 大阪・名古屋・福岡
 出張所 北京

資本金 5,000,000圓
 1. 製拂品 全部
 2. 電球、タンダステン、モリブデン製品、ニッケル並ニ特殊
 3. 電氣機械器具及塗料、夜光螢光材
 4. 電氣材料各種
 5. 電氣工事及試験

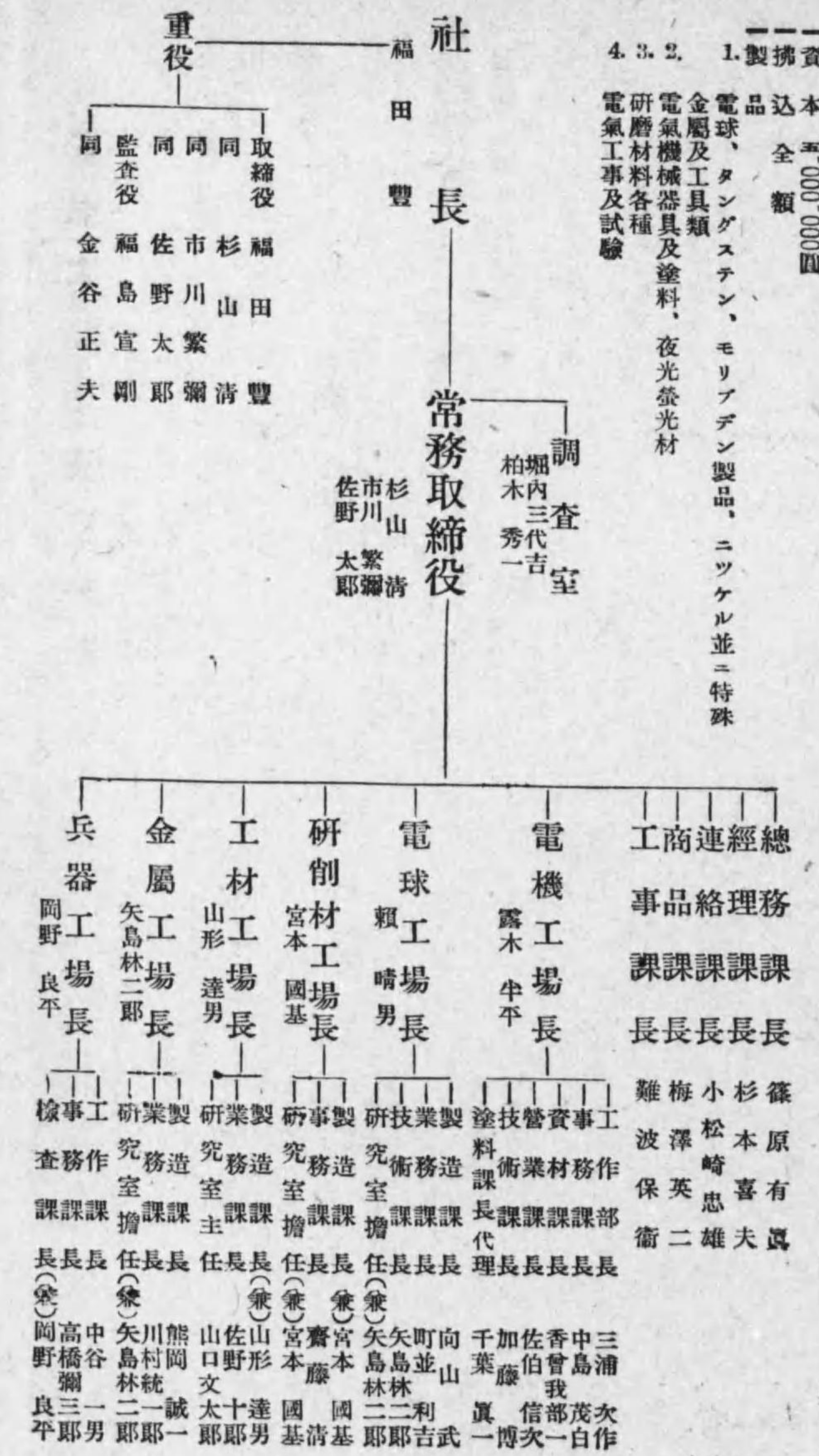

日本化學工業株式會社

東京市城東區龜戸町九丁目二〇〇
電話 墨田 三〇七二番

一 資本 五,000,000圓
一 創立 昭和十年十一月
一 積立 三,五五〇,000圓
一 撥入 一,四五〇,000圓
(昭和十七年三月末現在)

一 製造品目
リトボン各種、硫化亞鉛、硫酸バリウム、鹽化バリウム、硝酸バリウム、炭酸バリウム、光明丹各種、リサゲ各種、硝酸カリ、酸化クロム、脱水芒硝、亞鉛華各種、純沃度、沃度カリ、ワニス類、硫酸、鹽酸、硫酸ソーダ、硫酸マグネシウム、硫酸アルミニウム、黃燐、赤燐、燐化石灰、純燐酸、無水燐酸燐鐵

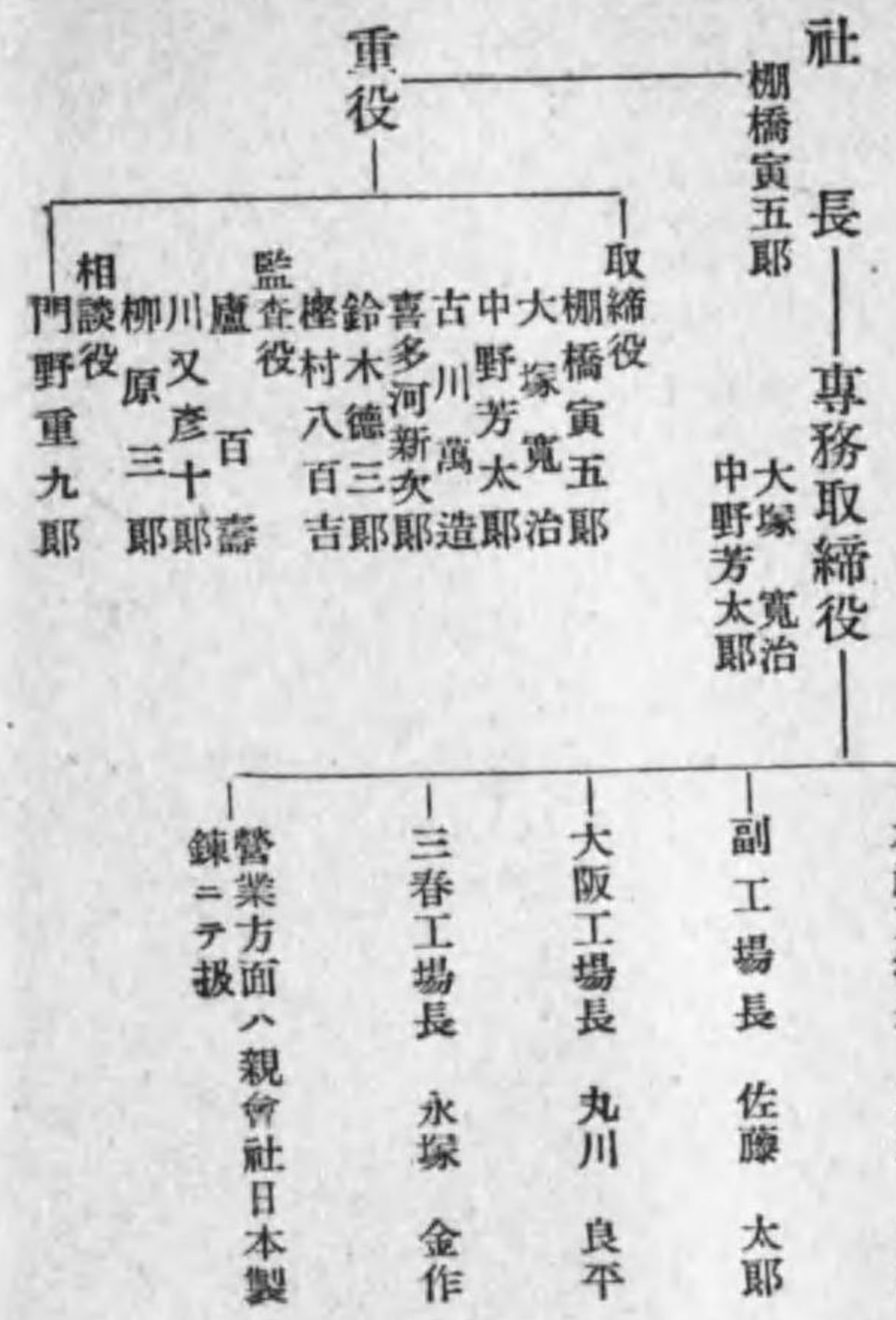

東海電極製造株式會社

株式會社精電舎

本社及營業所 東京市麴町區丸ノ内三丁目二番地
工場 東京市蒲田區原町一番地

一 資本金 五,000,000圓
一 撥入 全額
一 電氣機械器具製造並カーボン輸入販賣

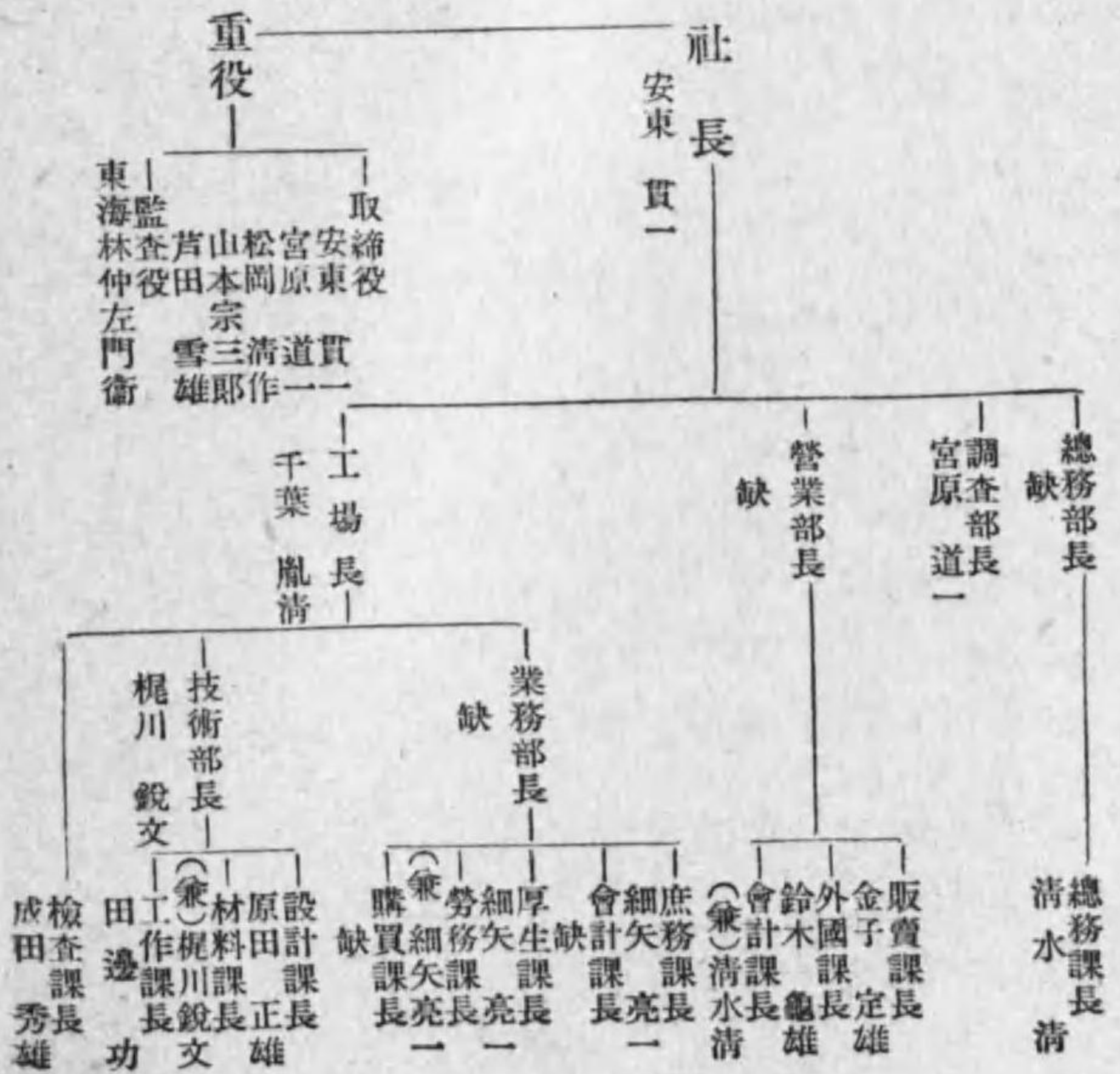

東海電極製造株式會社

資本 10,000,000圓 一拂込 3,000,000圓
 配當年一割一分
 製品
 製鉛及炭素電極
 製鋼製鐵用人造黑鉛電極、同天然黑鉛電極、合金鐵用黑鉛炭素電極、水溶液電解用人造黑鉛電極、アルミ電解用純炭素電極、水銀整流器用黑鉛陽極
 エレマ(非金屬質)製品
 「エレマ」電氣抵抗體、「エレマ」電氣發熱體、「エレマ」抵抗爐
 黒鉛及炭素刷子 整流子用、聚電環用
 炭素パツケン スチームタービン用
 炭素聚電體 バンダグラフ用、トロリーホキール用
 弧光用炭素棒 映畫用、背寫真用、製版用、醫療用
 タルマイト(研磨材料) 珪素鐵 其他黒鉛及炭素製品
 品一般カーボンブラツク

本社 東京市麴町區丸ノ内一ノ六
 電話丸ノ内三八六一九番六二二六―七番
 工場 名古屋市中區荒瀨町
 名古屋第二工場 名古屋市中區荒瀨町
 大田ノ浦工場 熊本縣北郡田ノ浦村
 茅ヶ崎工場 東京市品川區大井元芝町
 九州若松工場 神奈川縣高座郡茅ヶ崎町
 大阪出張所 福岡縣若松市藤木今光
 九州出張所 大阪市北區中ノ島三丁目朝日ビル内
 名古屋出張所 小倉市大坂町十丁目
 東北出張所 名古屋市中區堀江町八丁目七番地
 大連出張所 仙臺市米ヶ袋下丁九番地
 吳出張所 吳市西畑町二四一番地
 大連出張所 大連市數島町五品ビル内

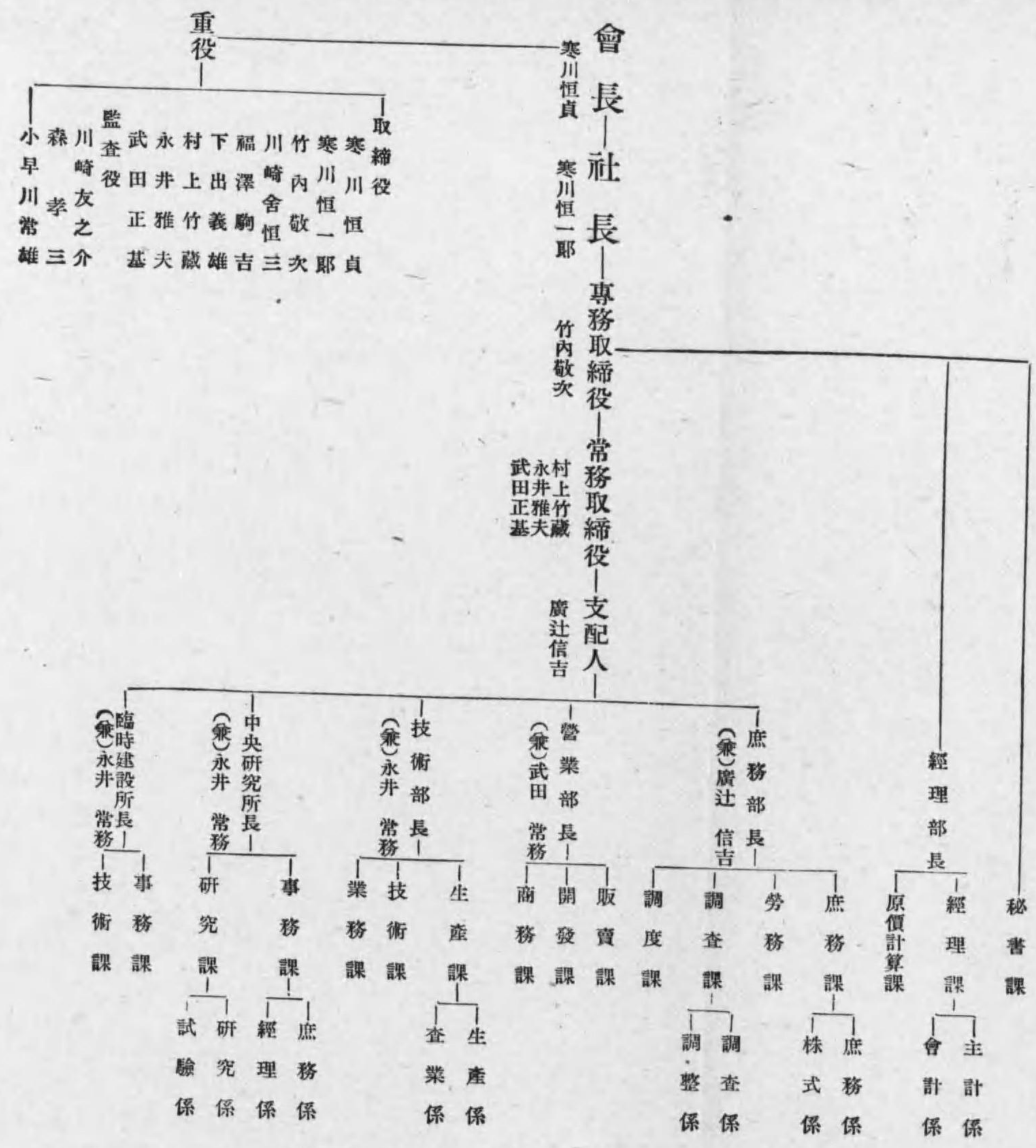
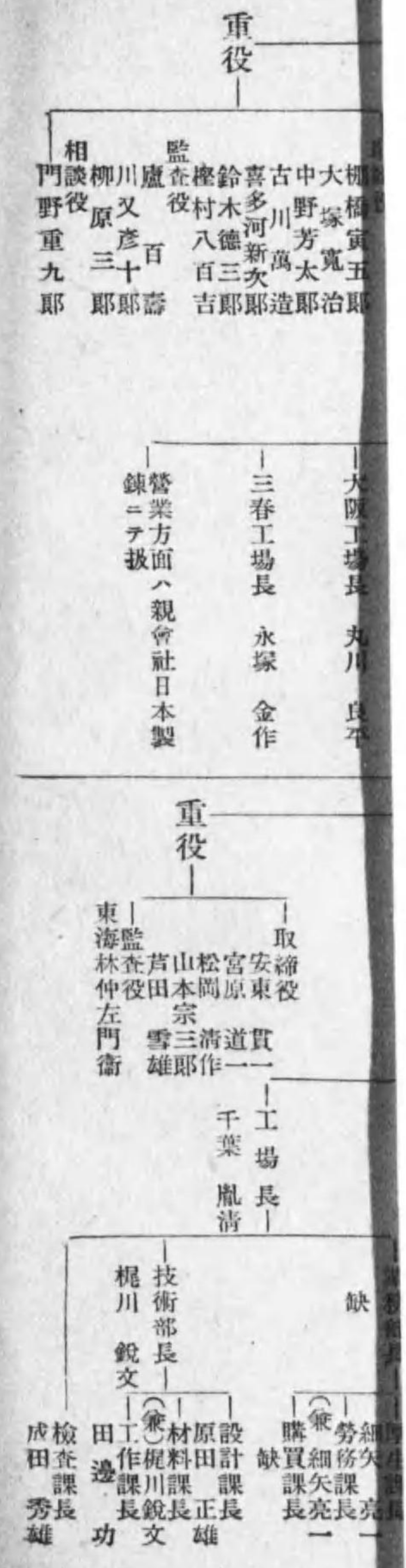

東京製線株式會社

本社 東京市麴町區丸ノ内三ノ一〇
電話 丸ノ内代表三四九一〇

川崎工場 川崎市古川通六五一
エナメル工場 川崎市新川通六一
出張所 大阪市北區網笠町九(大江ビル内)

一資本 五,000,000圓

(製品) 裸銅線、裸銅撚線、硬銅電車線、カドミウム電車線、軟銅電車線、平角線、硅銅線、硅銅撚線、カドミウム銅線、カドミウム銅撚線、合金線、抵抗線、電線接線用スリーブ、荒引銅線、
(被覆電線) 各種被覆電線各種キャブタイプ線、絶縁布電線、木線被覆線、護膜絶縁電線、可燃紐線、局内ケーブル、綿絹巻銅線、パラフィン線、エナメル線各種通信電線、各種軍用電線、艦船用電線、旭東線

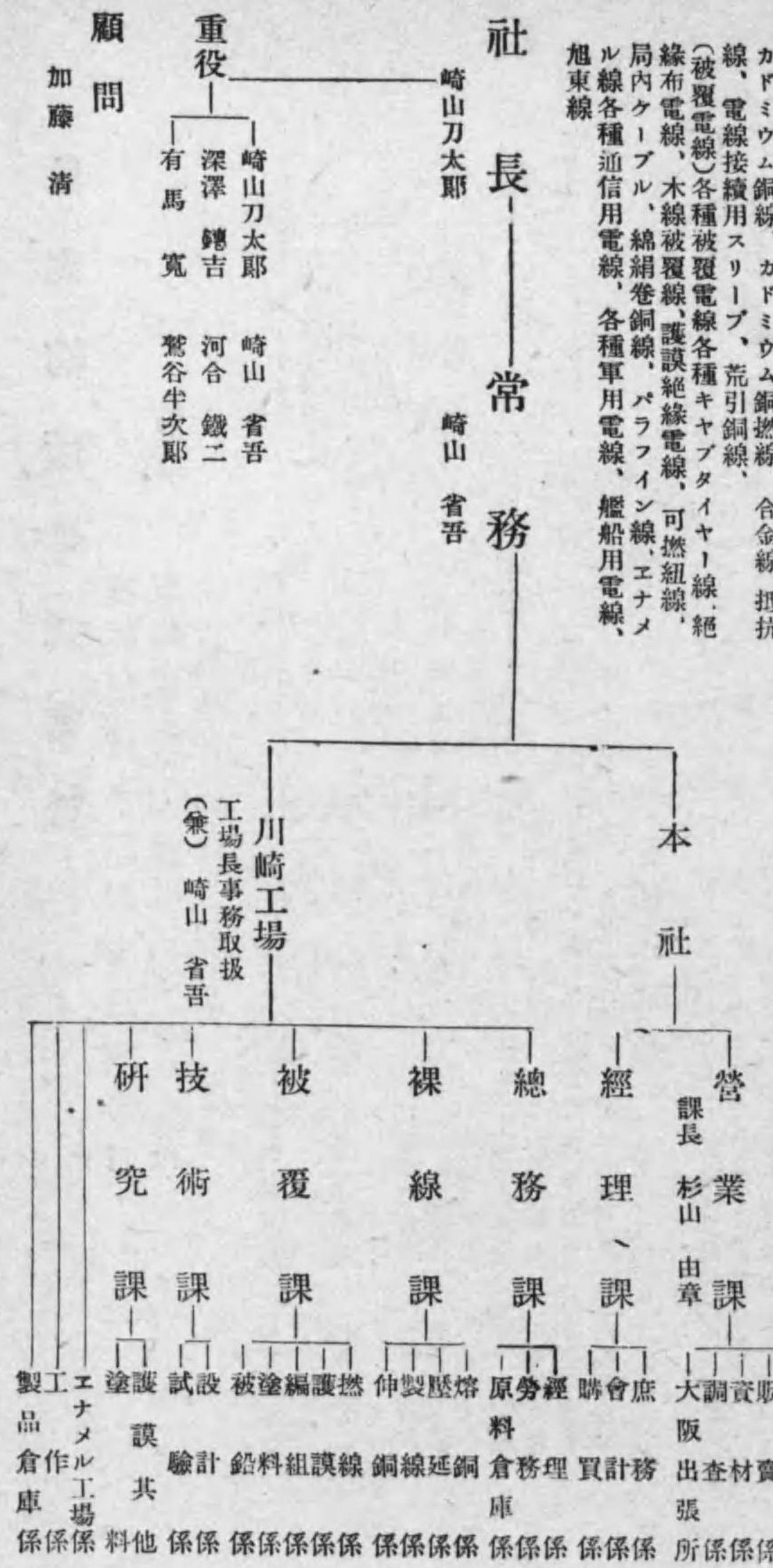

重役
 崎山刀太郎 崎山省吾
 深澤 鑄吉 河合 鐵二
 有馬 寛 鷲谷 半次郎

顧問
 加藤 清

日東紡績株式會社

營業部 福島縣信夫郡杉妻村郷野目
東京市京橋區橫町三丁目一番地
電話京橋代表四一三一番(9)

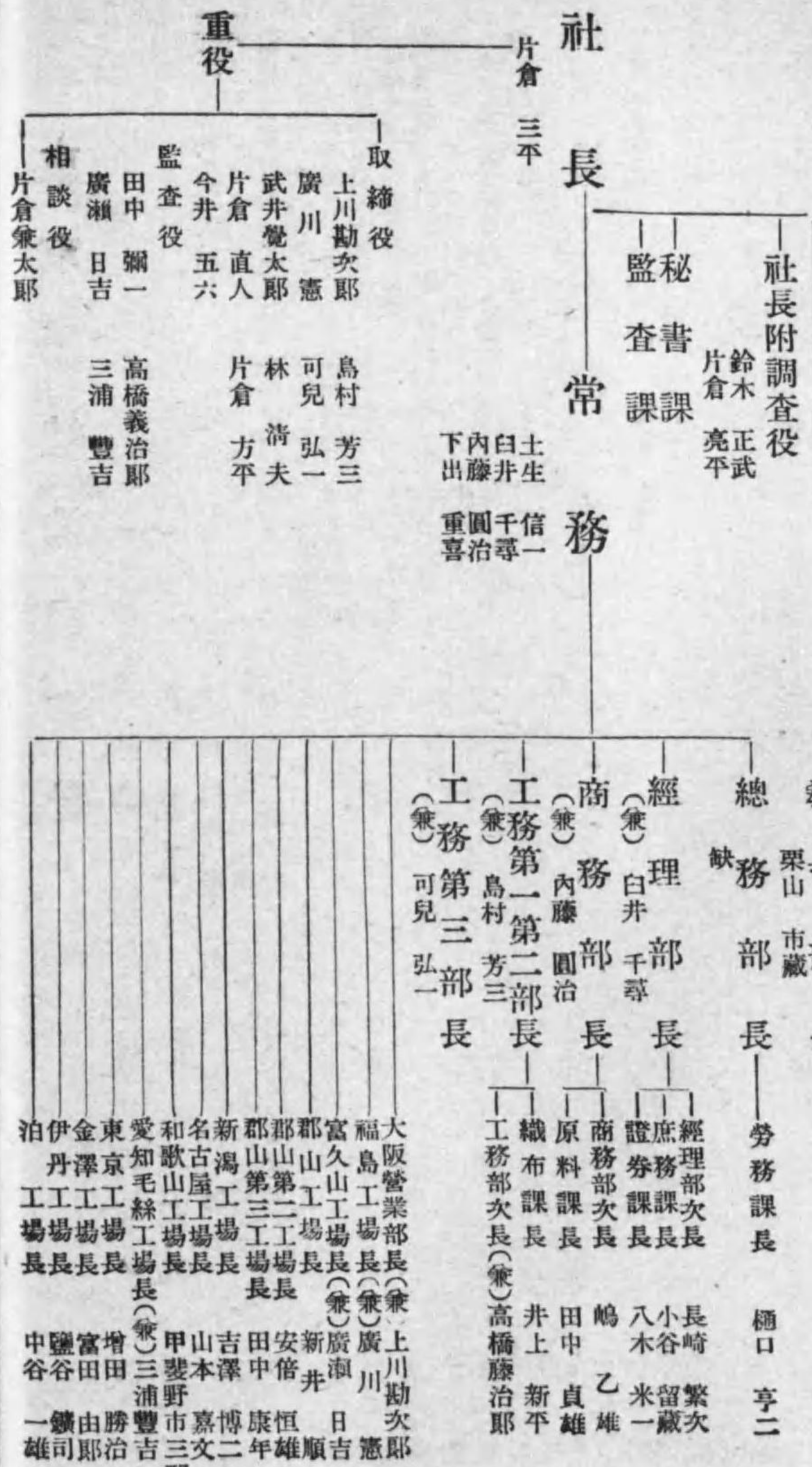

日本碍子株式會社

名古屋市中区和區堀田通二丁目
電話瑞穗三一七一番

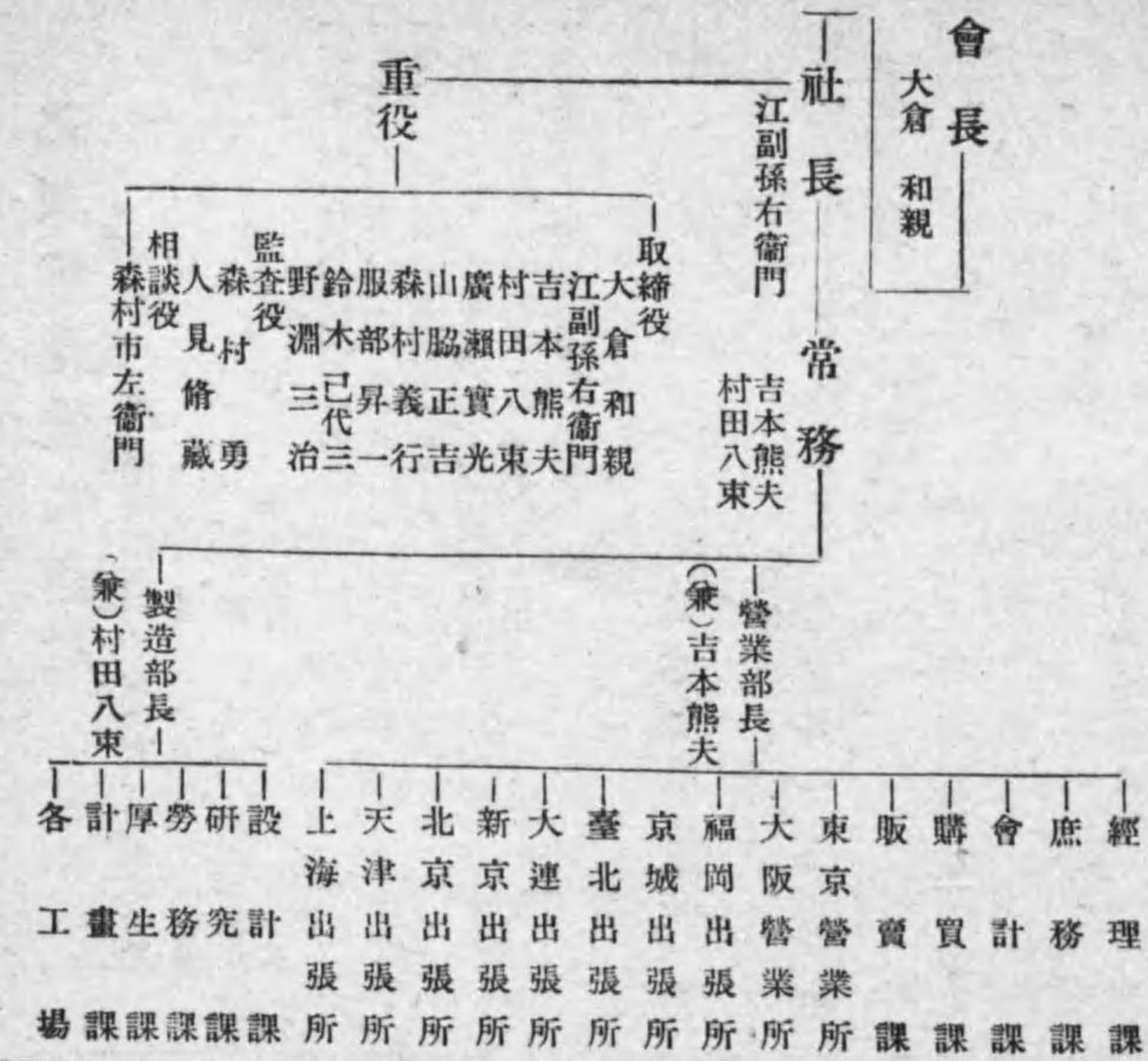

山中電機株式會社

東京市大森區大森二丁目一九八番地

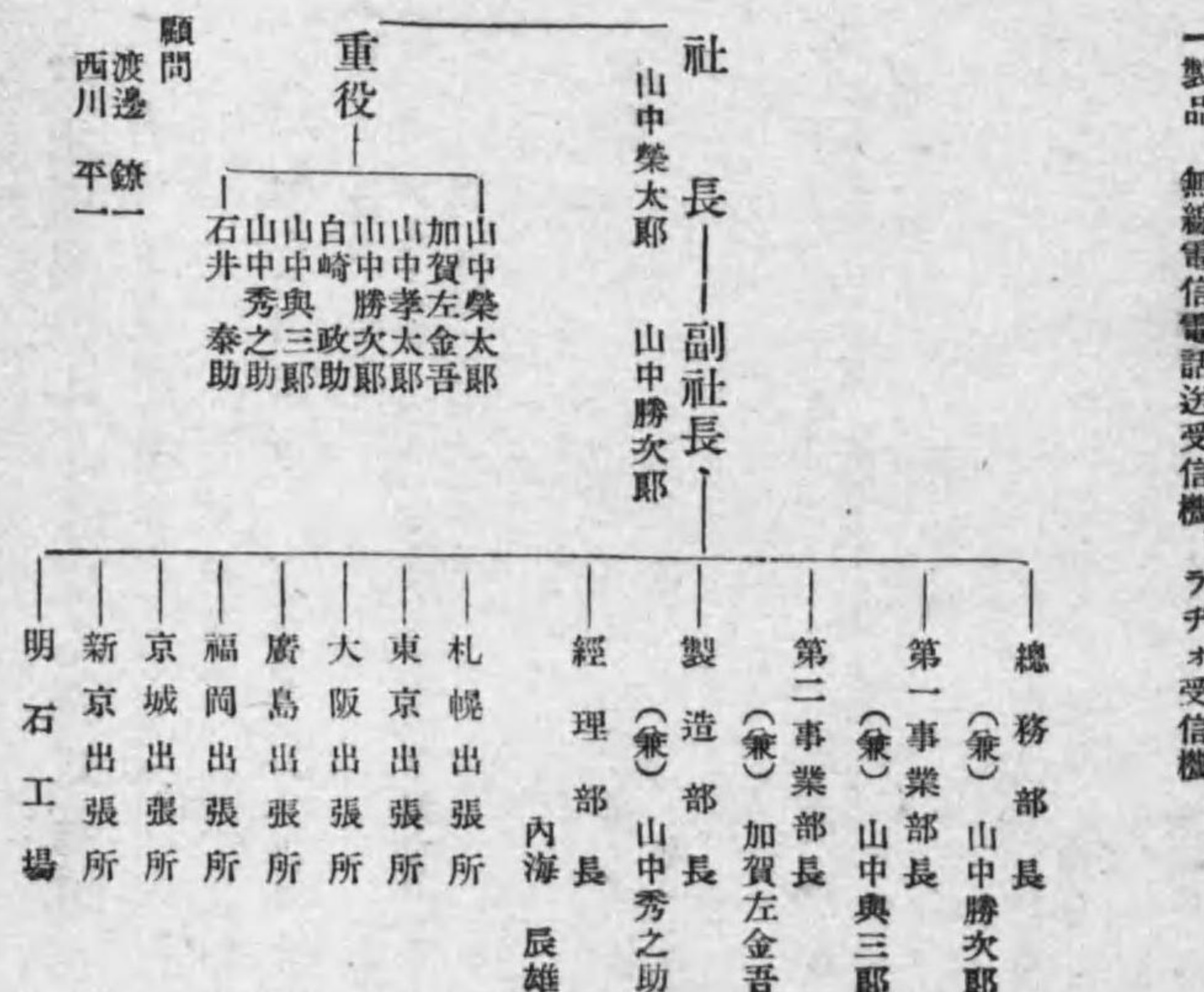

滿洲曹達株式會社

新京特別市大同大街三百一號康德會館

支店 大連、奉天、開原、遼寧
工場 大連、奉天、開原、遼寧
事務所 東京

- 一 資本 一六,〇〇〇,〇〇〇圓
- 一 拂込 一六,〇〇〇,〇〇〇圓
- 一 積立 一,三六〇,〇〇〇圓
- 一 收入 四,七〇〇,〇〇〇圓
- 一 支出 五,六〇〇,〇〇〇圓
- 一 利益 六,一〇〇,〇〇〇圓
- 一 配當 六分(昭和十六年下期)前期繰越一〇,七〇〇圓
- 一 決算 六月、十二月、一開業 十二年八月
- 一 生産能力 曹達灰日産 二五〇噸

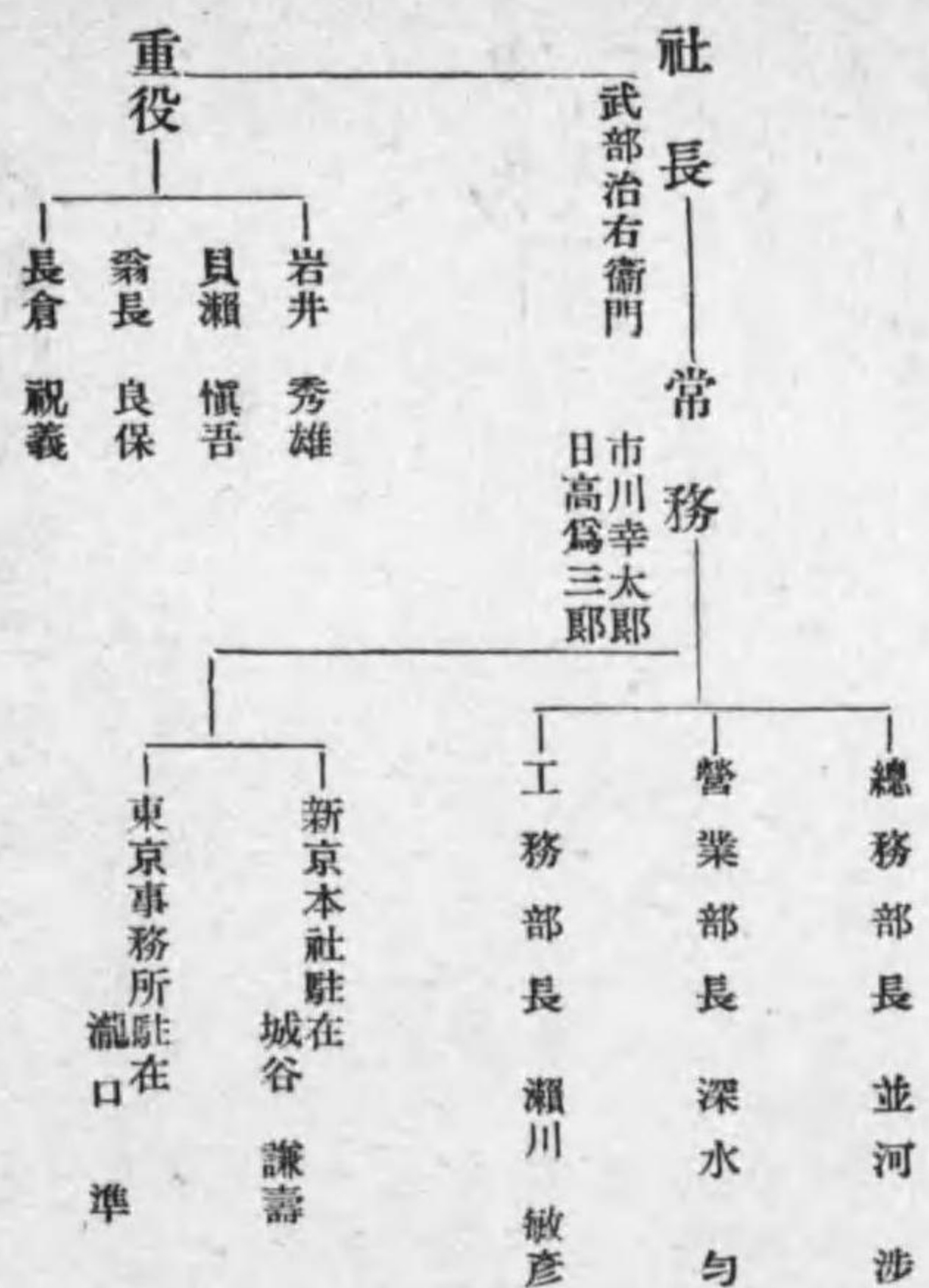

東北振興アルミニウム株式會社

本社 東京市麴町區內幸町二丁目一番地三六番ビル

工場 福島縣郡山市宇宮田一五番地

- 一 資本金 一〇,〇〇〇,〇〇〇圓
- 一 事業 アルミニウム及之ニ關係アル工業品ノ製造並ニ販賣、螢石ノ採掘並ニ販賣

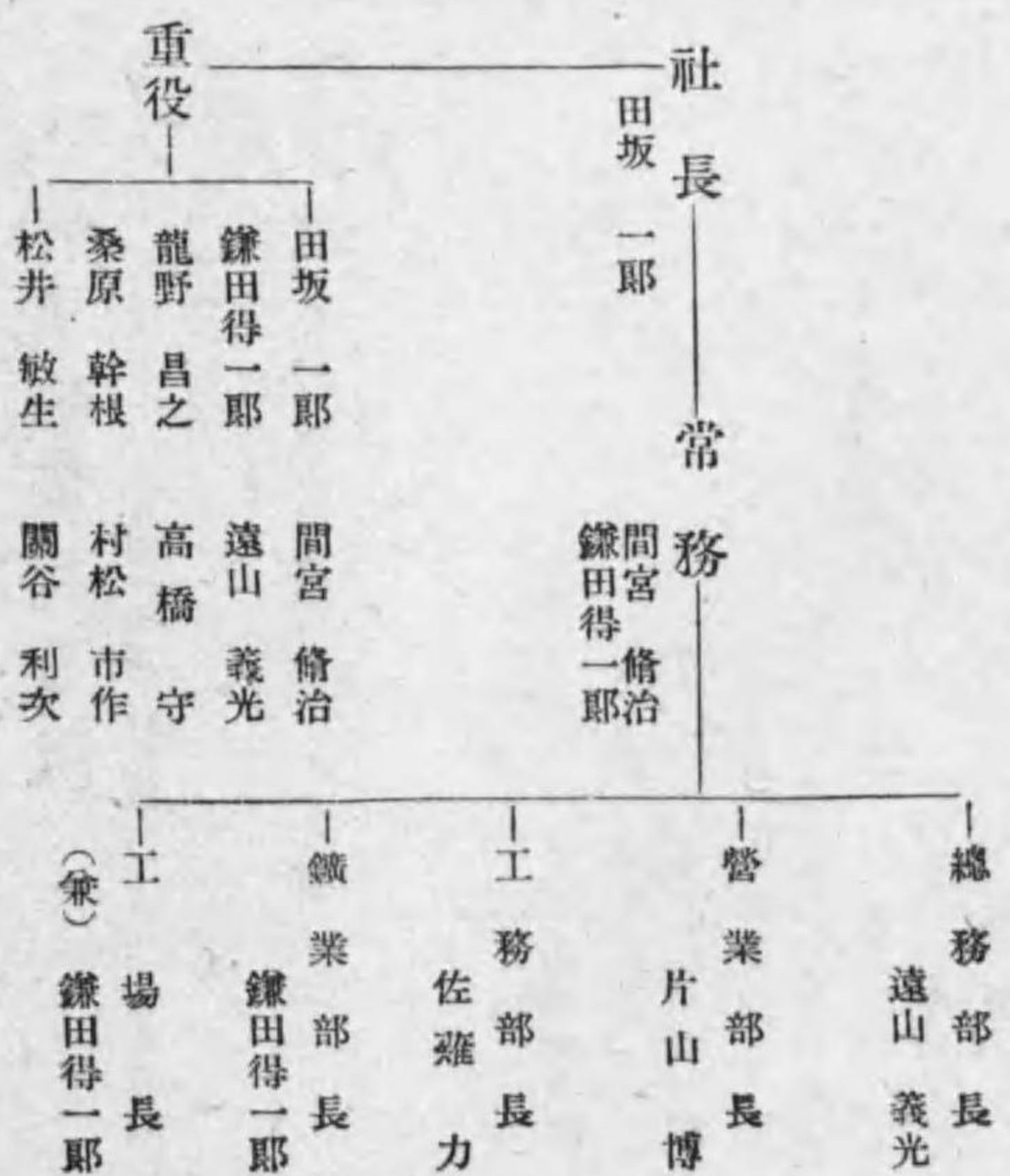

昭和電工株式會社

東京市京橋區寶町一丁目七番地

(味の素ビル)

電話京橋

(代表)

七〇一五二

五番

(宿直用)

七五一六一

五番

昭和電工株式會社

東京市京橋區寶町一丁目七番地 (味の素ビル) 電話京橋 〇一五二—一五番
 代表表 七五一—一五番
 宿直用 七五五六番

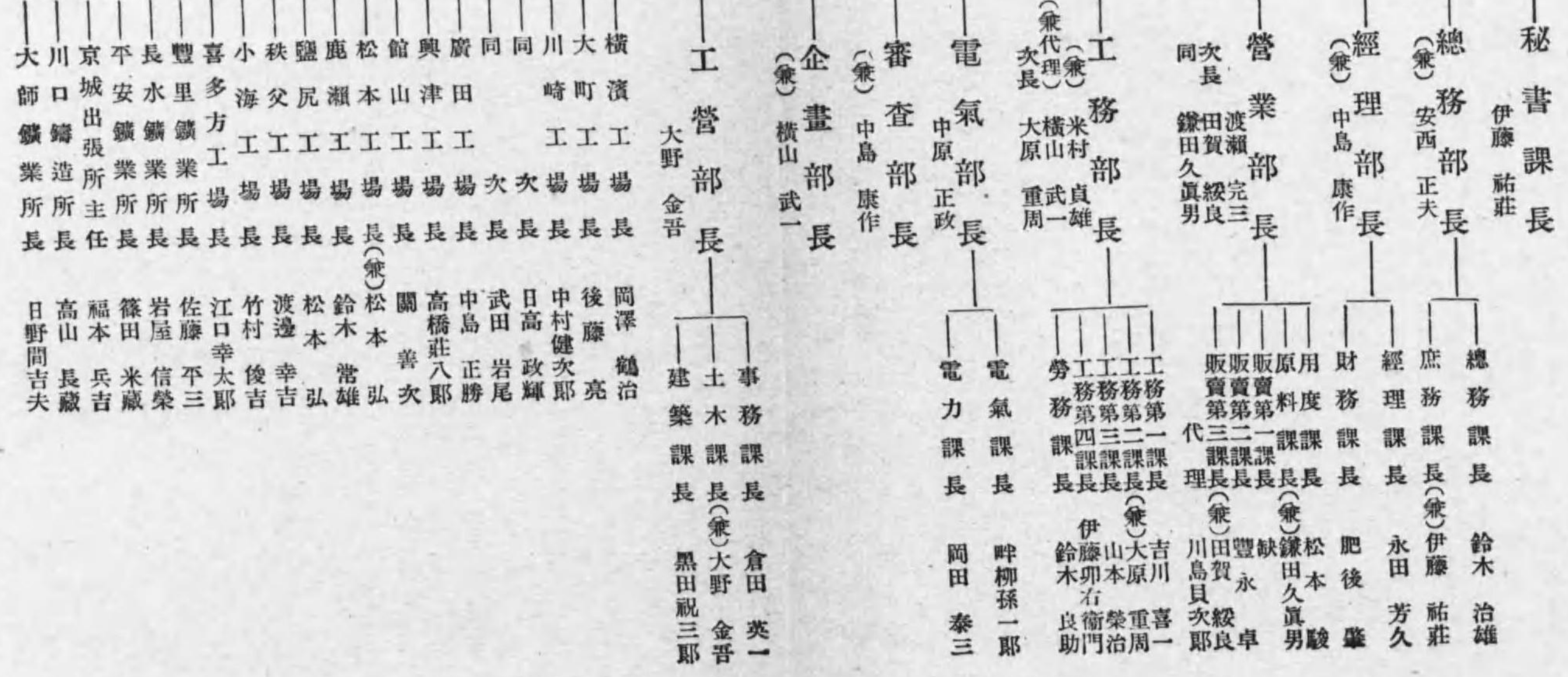
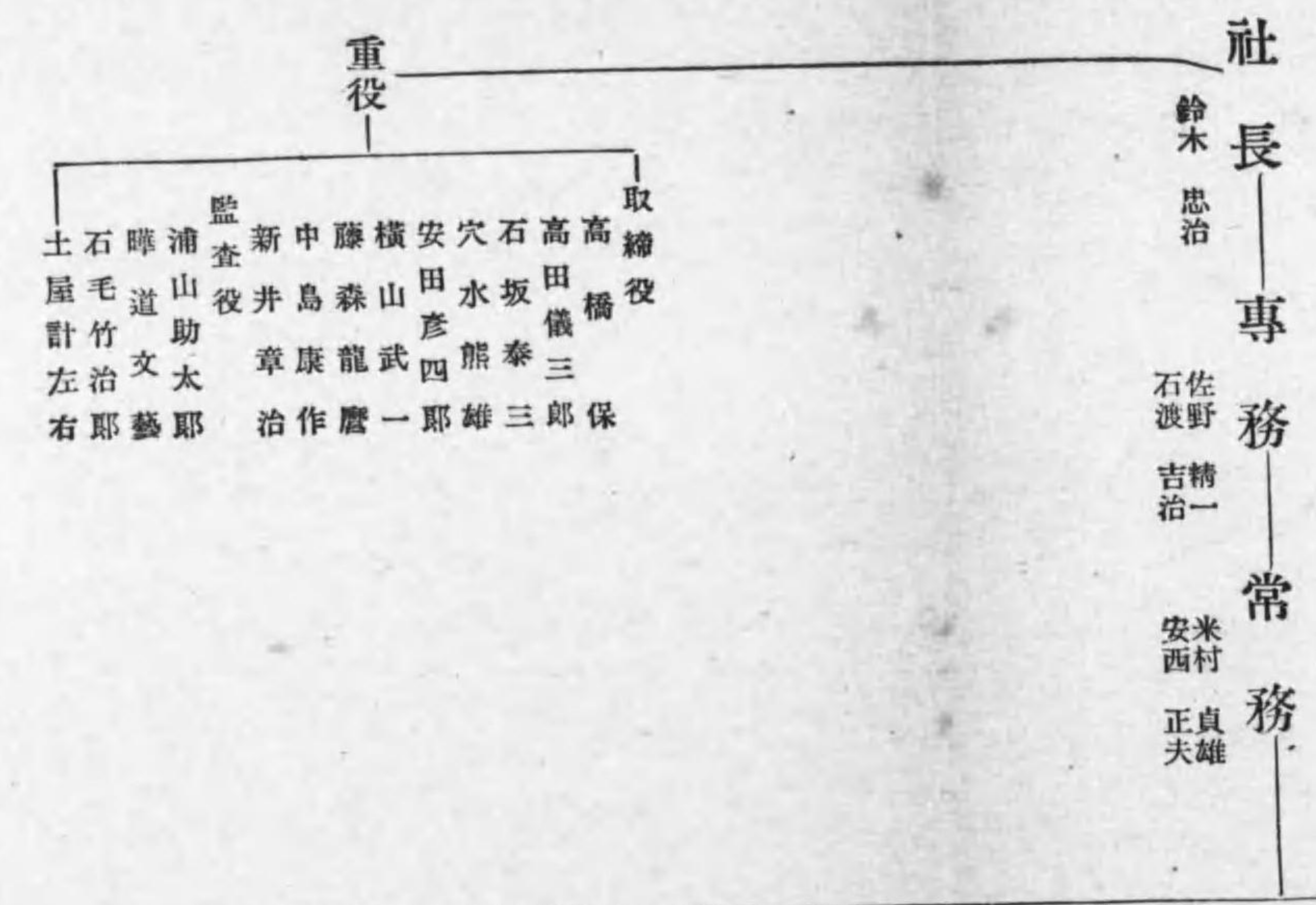

日本窒素肥料株式會社

本社 大阪市北區宗是町一
 東京事務所 東京市麴町區內幸町二ノ一大阪ビル
 京城支社 朝鮮京城府黃金町一ノ一八〇

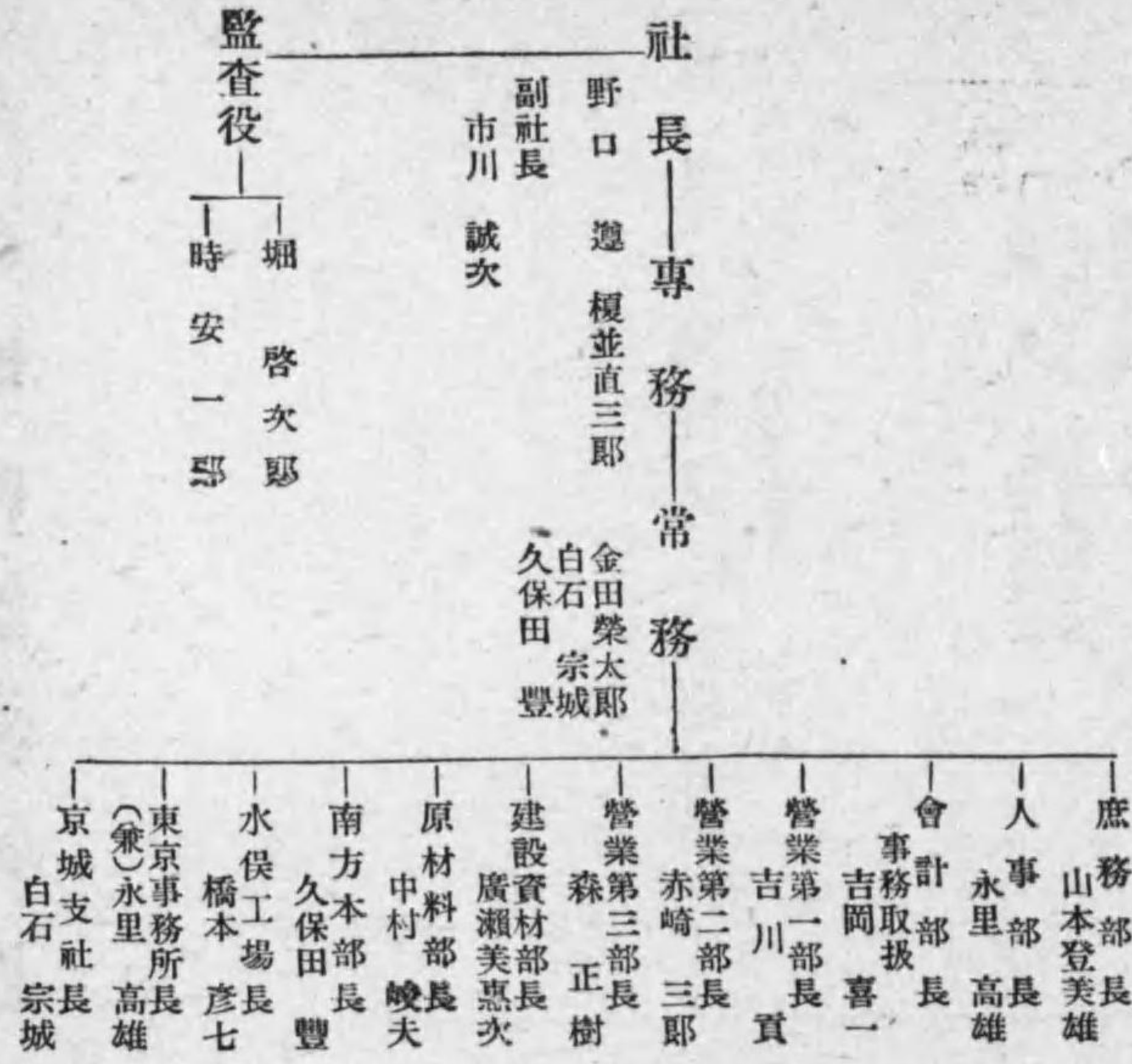

日東化學工業株式會社

東京市麴町區丸ノ内二ノ一八
 電話 丸ノ内 四五七七番

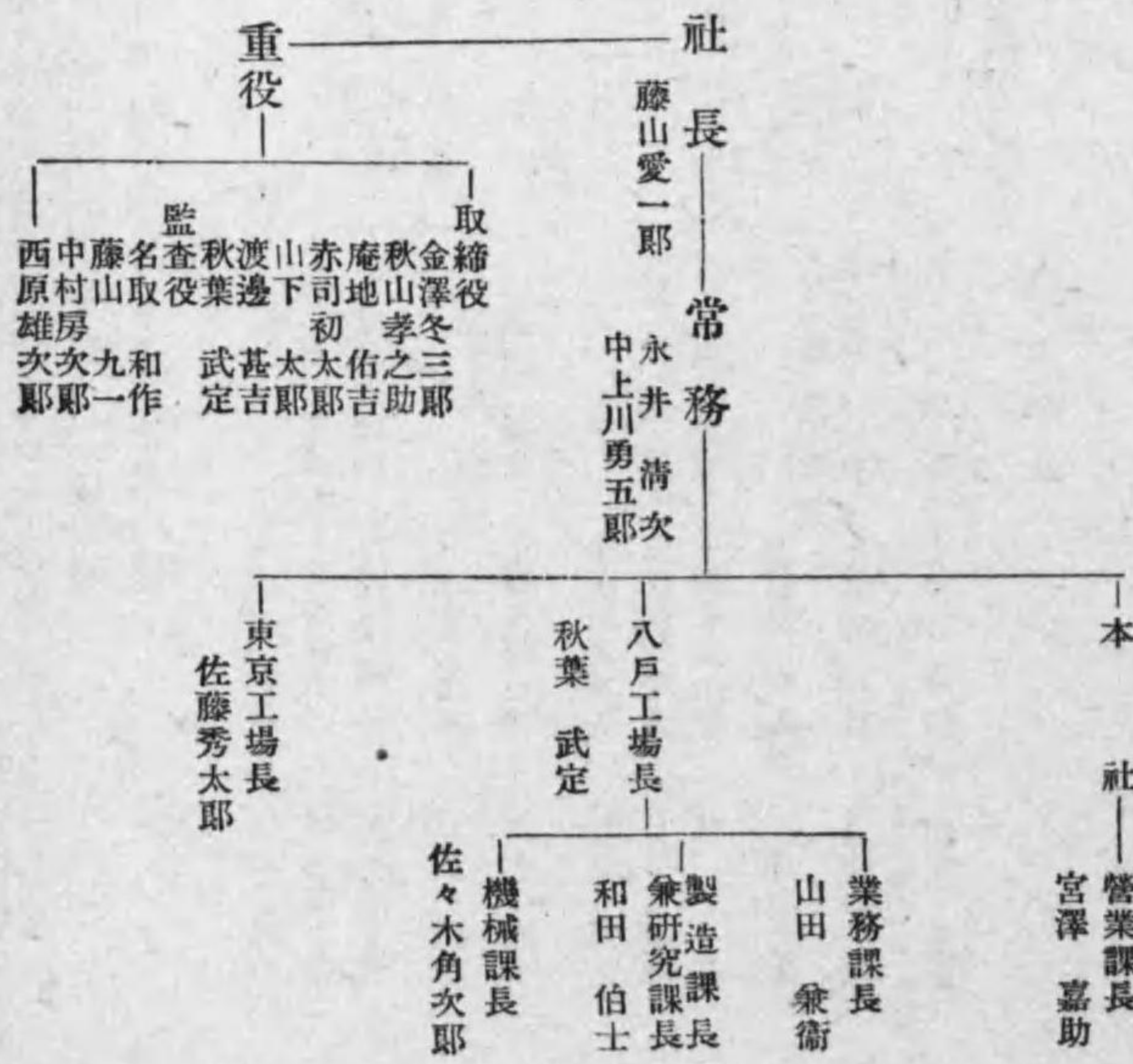

日電興業株式會社

大阪市北區宗是町一番地
電話土佐堀六六六〇—六六六八番

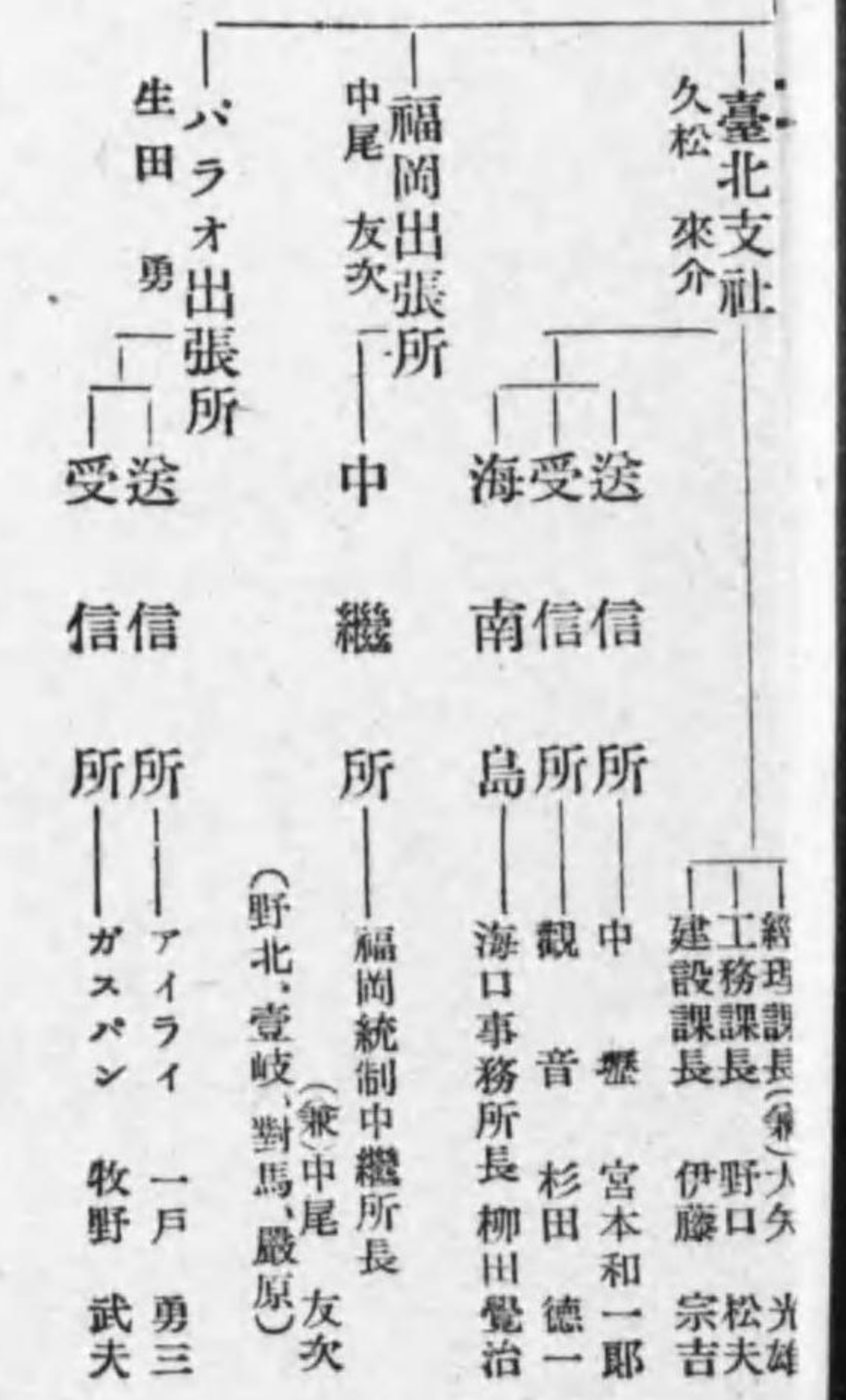
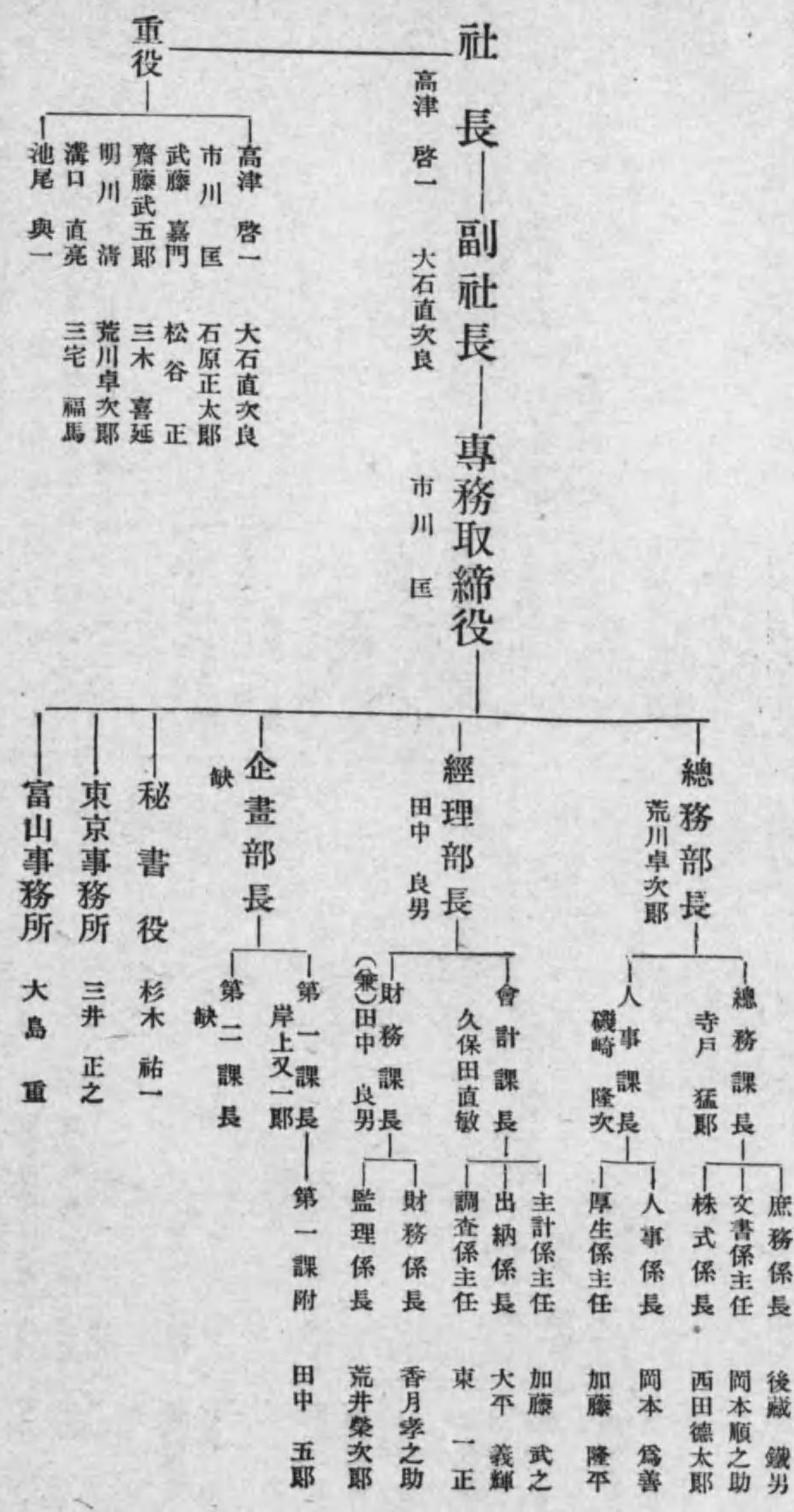

國際電氣通信株式會社

東京市麴町區丸ノ内

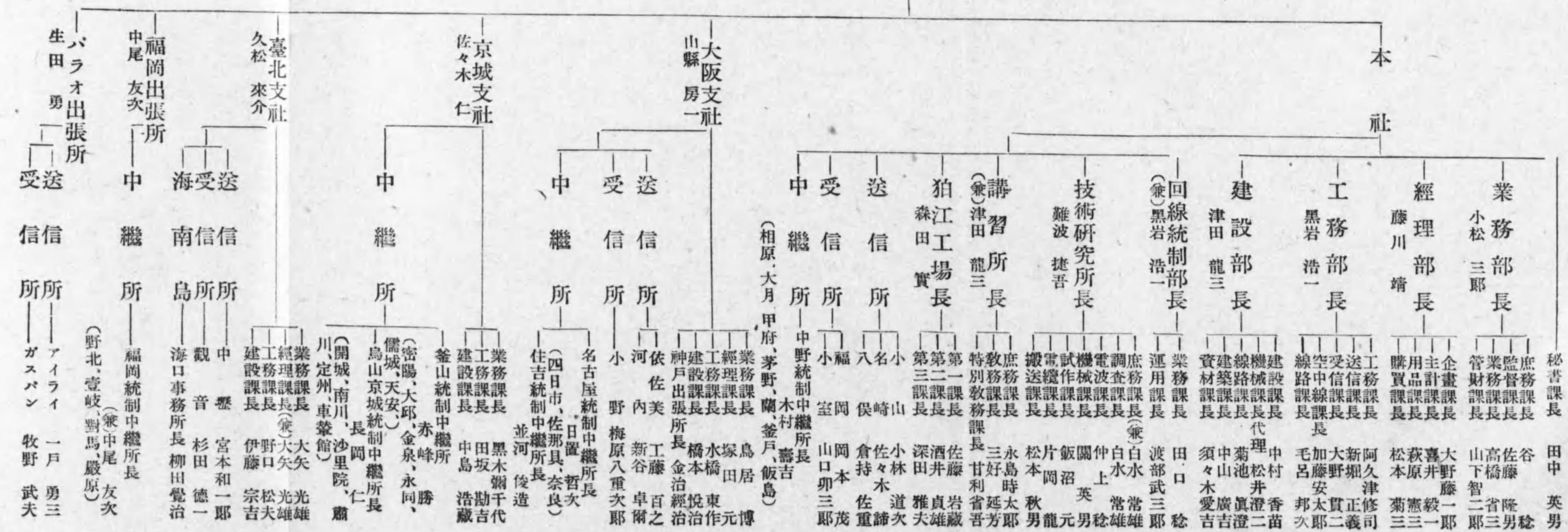
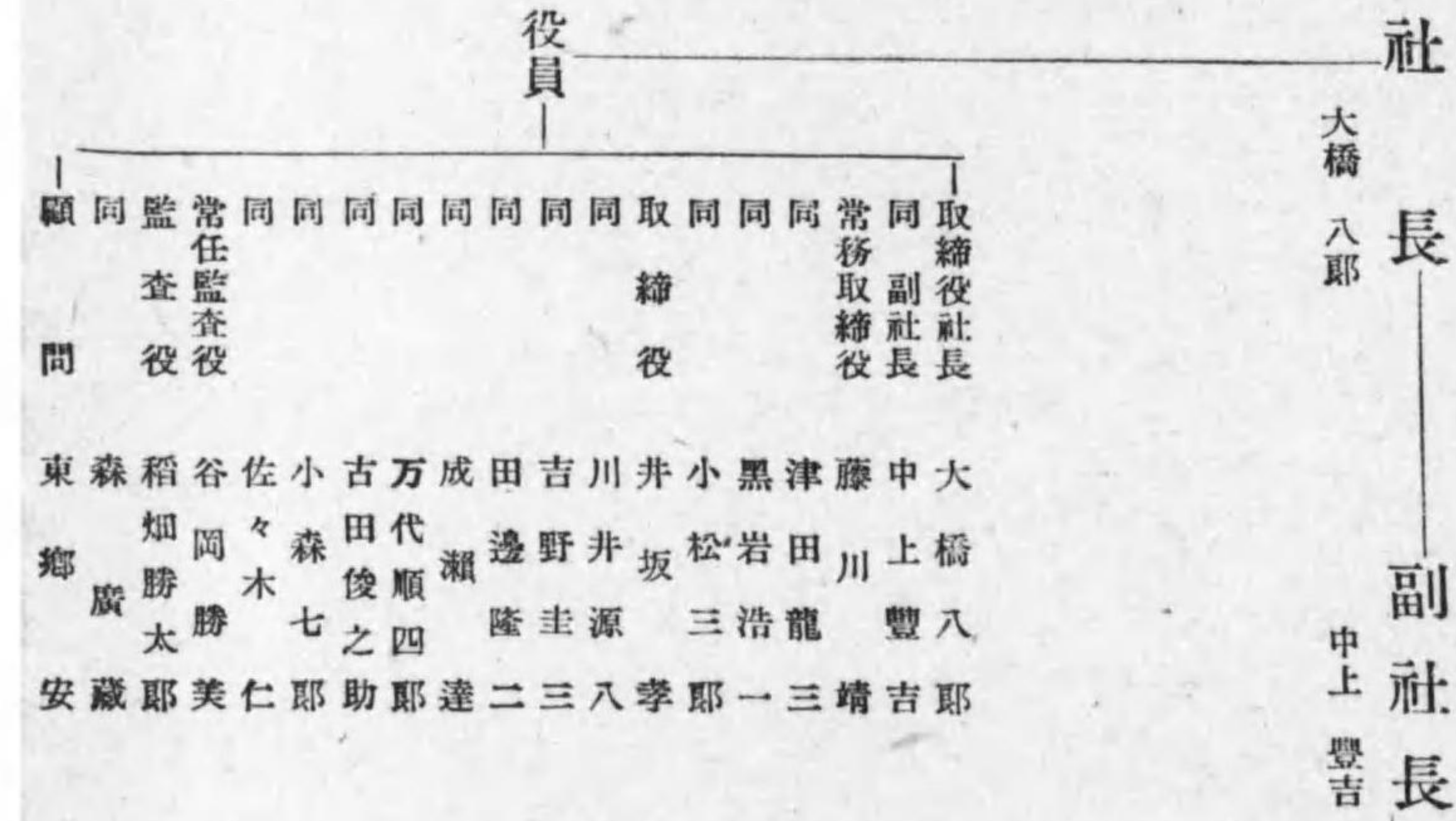
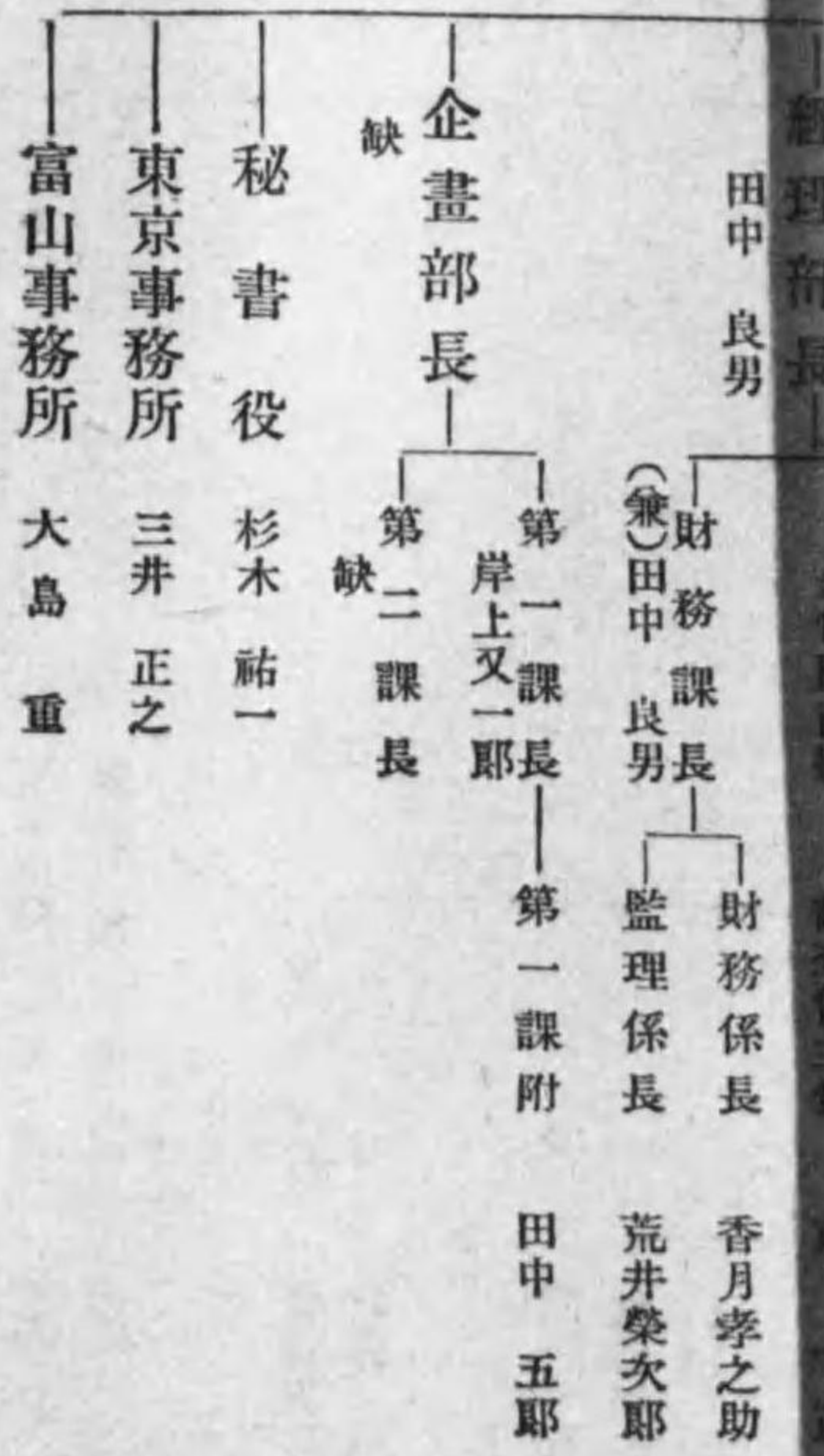

株式會社原口電機製作所

本社 東京市品川區大崎本町三丁目六〇六番地
 第一工場 東京市品川區大崎本町三丁目六〇六番地
 第二工場 東京市品川區西葛西三丁目八四番地
 大阪營業所 扶桑 東京市豐島區西葛西三丁目八四番地
 名古屋出張所 扶桑 名古屋市中區堂島濱通堂ビル内
 名古屋出張所 扶桑 名古屋市中區堂島濱通堂ビル内
 長岡出張所 長岡市西新町(長岡鐵工所内)
 一資本金 500,000圓
 一製品 ヤマトタイムレコーダー、ヤマトタイムスタンプ、
 航空機部品、各種精密機械

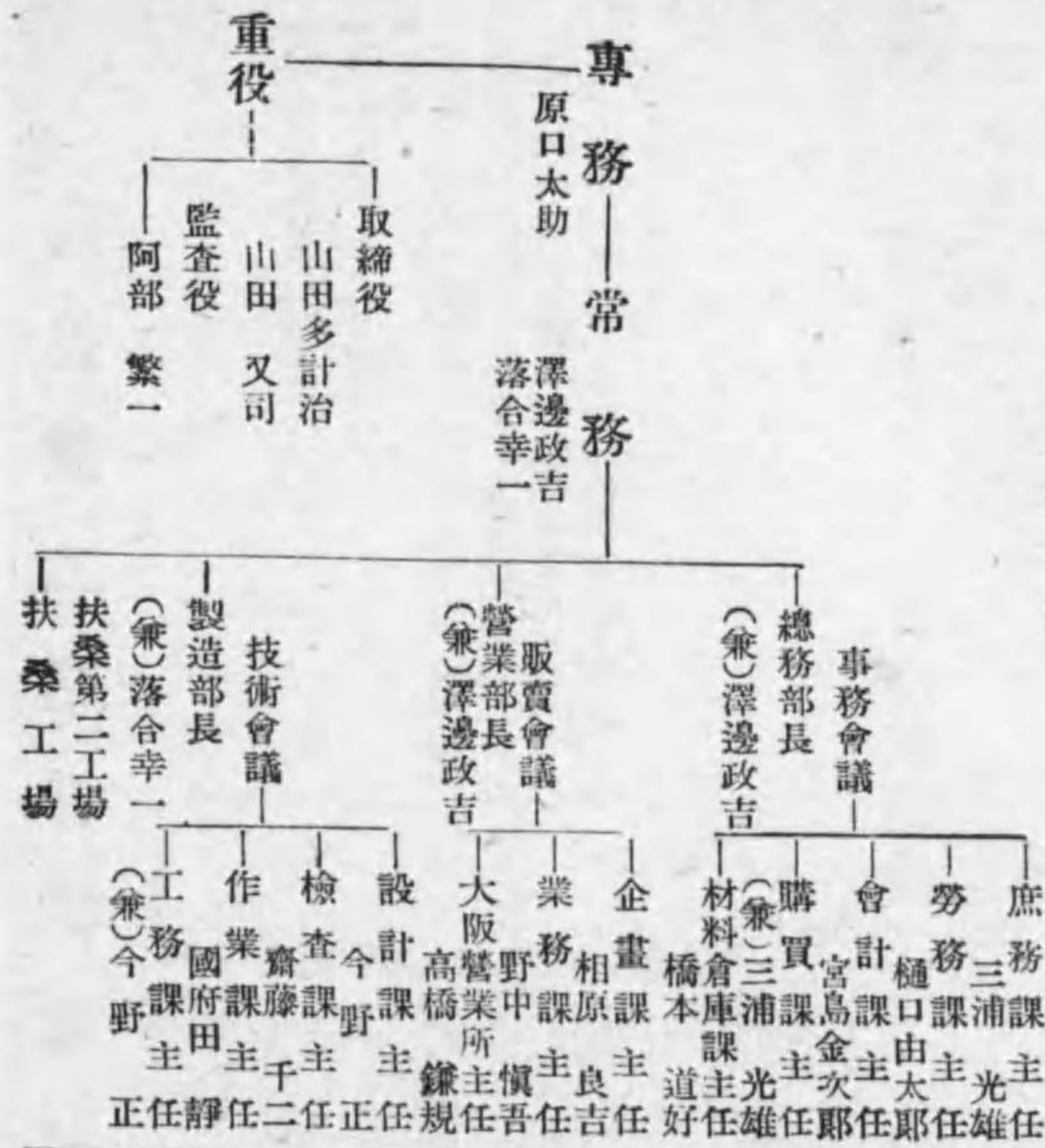

大崎電氣工業株式會社

本店 東京市品川區五反田一丁目二六三番地
 電話 大崎(49) 代表 四一六番
 一資本 35,000圓 全額拂込済
 一開業 大正五年八月 昭和十二年一月株式改組

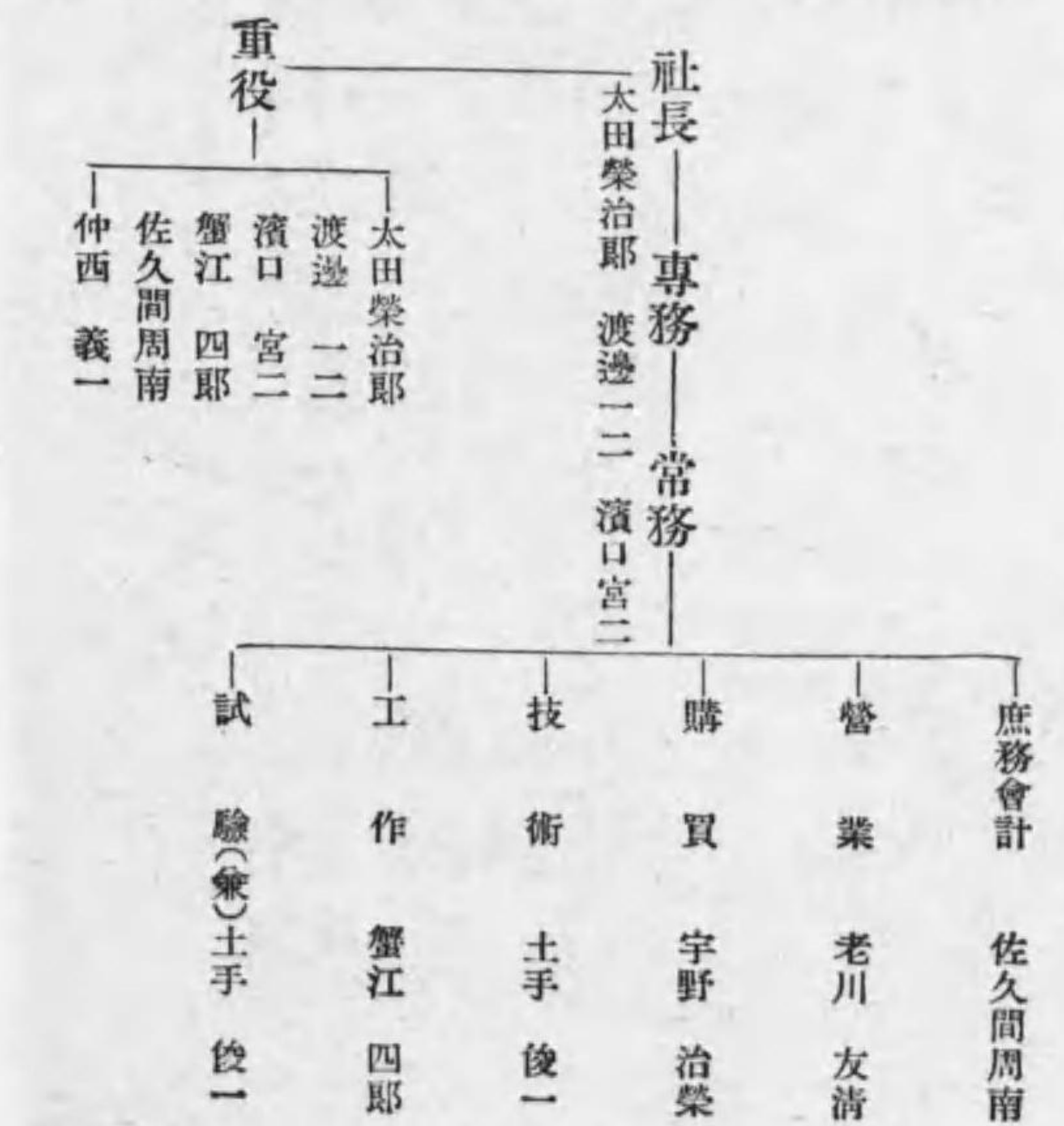

株式會社明電舎

本社 東京市品川區東大崎二丁目二七六番地 電話大崎(三一五一)番
 電話大崎(三一六一)番

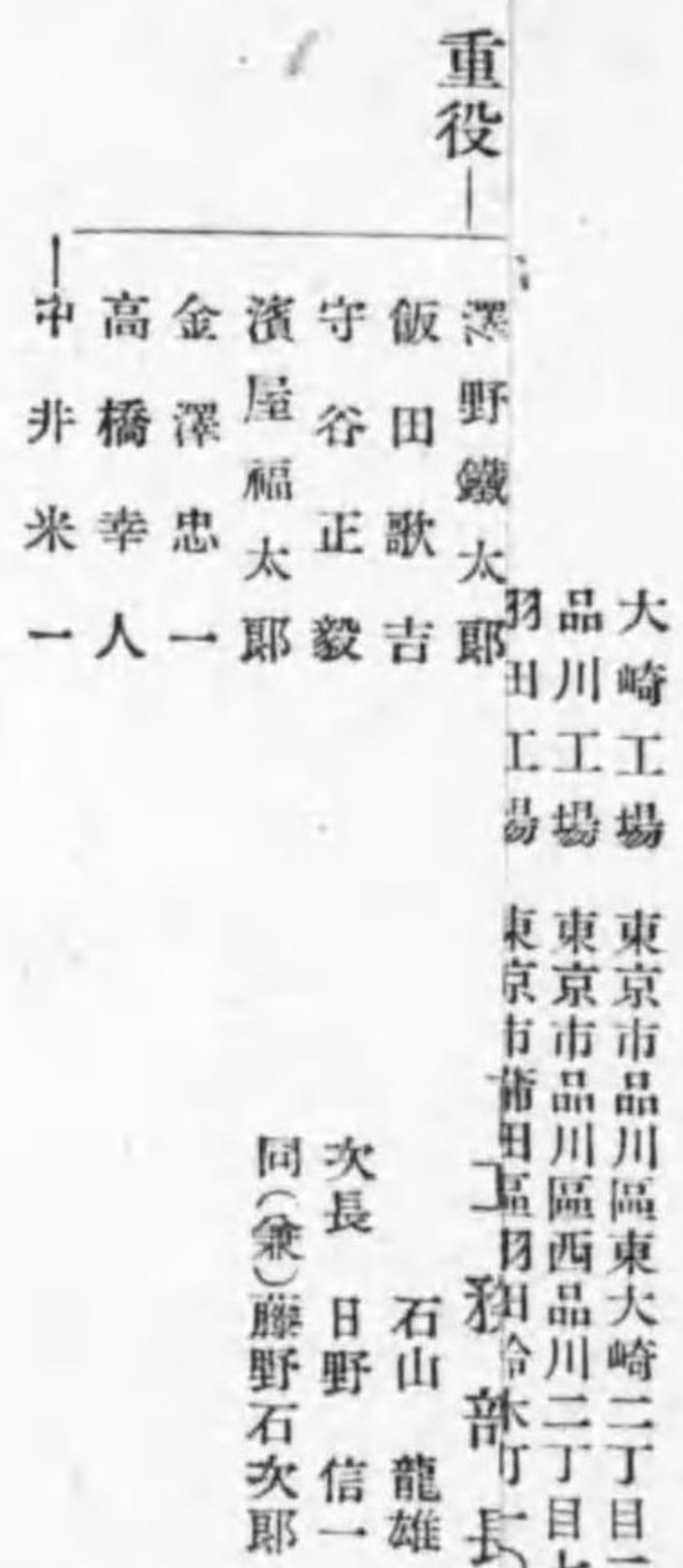

株式會社明電舎

本社 東京市品川區東大崎二丁目二七六番地 電話大崎(三一六一)番

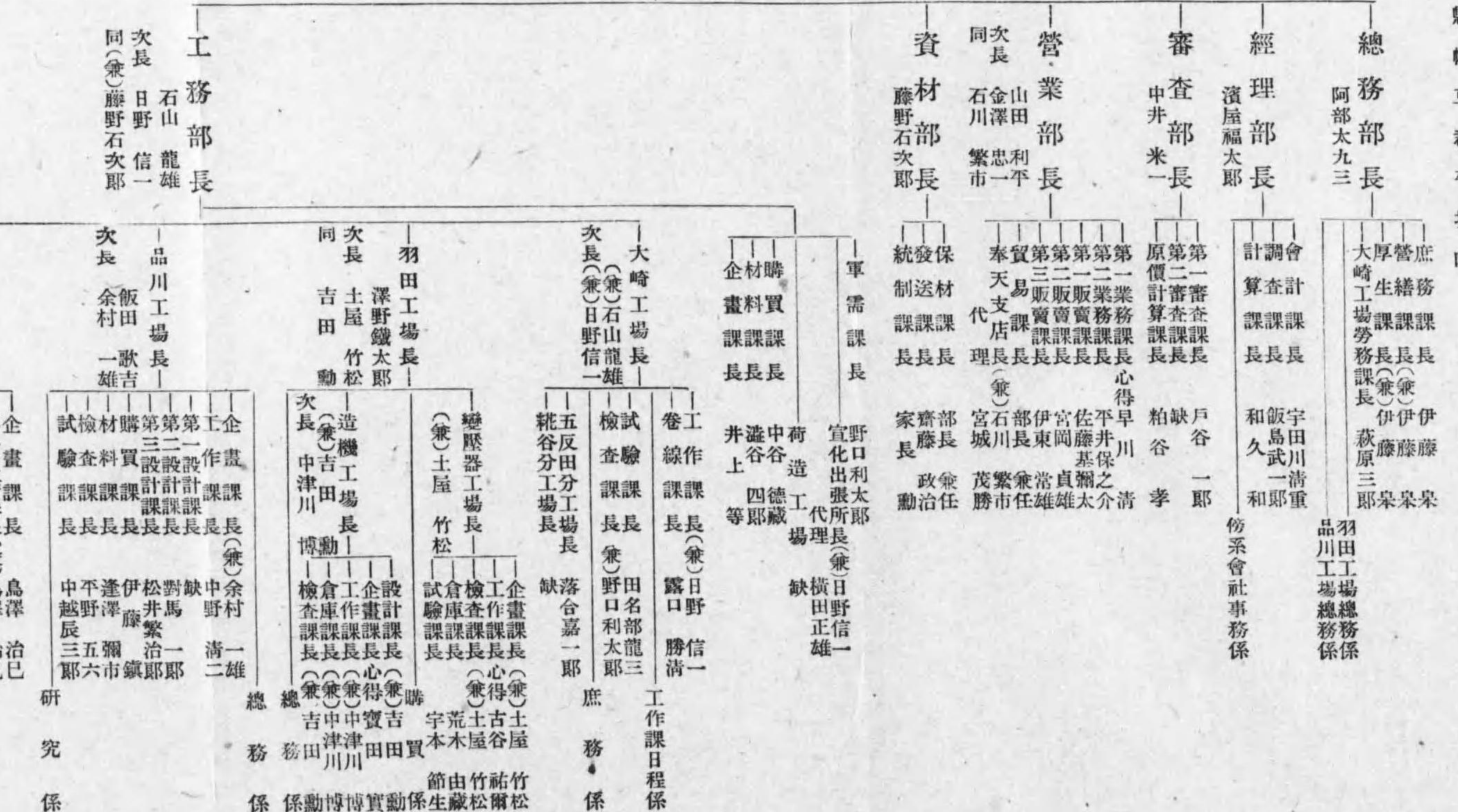
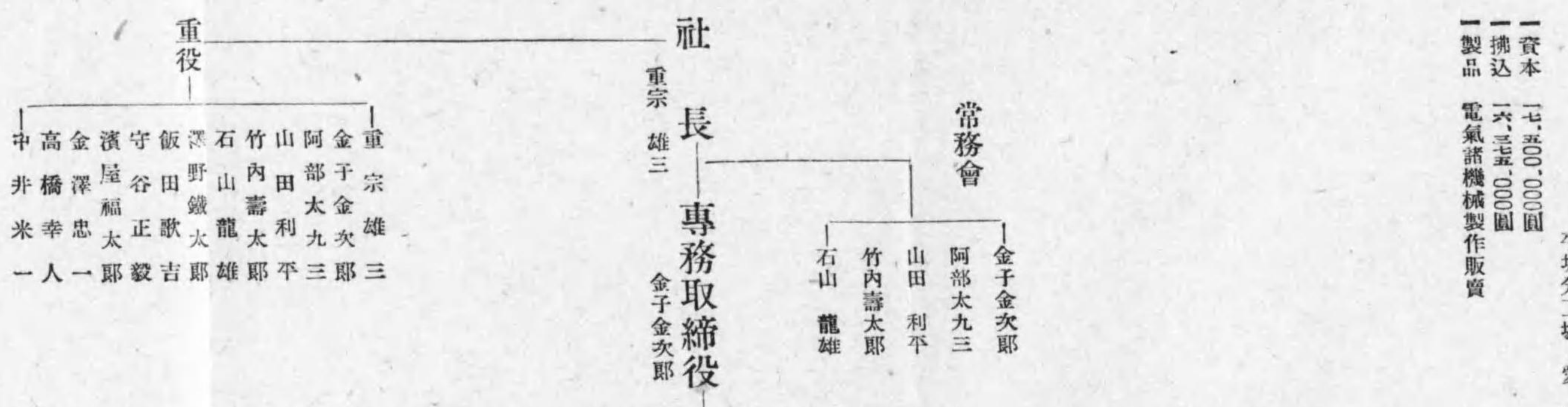

昭和電機製造株式會社

東京市王子區赤羽町三丁目七八〇番地
 電話 赤羽 (二〇一八番
 三二六〇番
 振替東京一六八八五二番

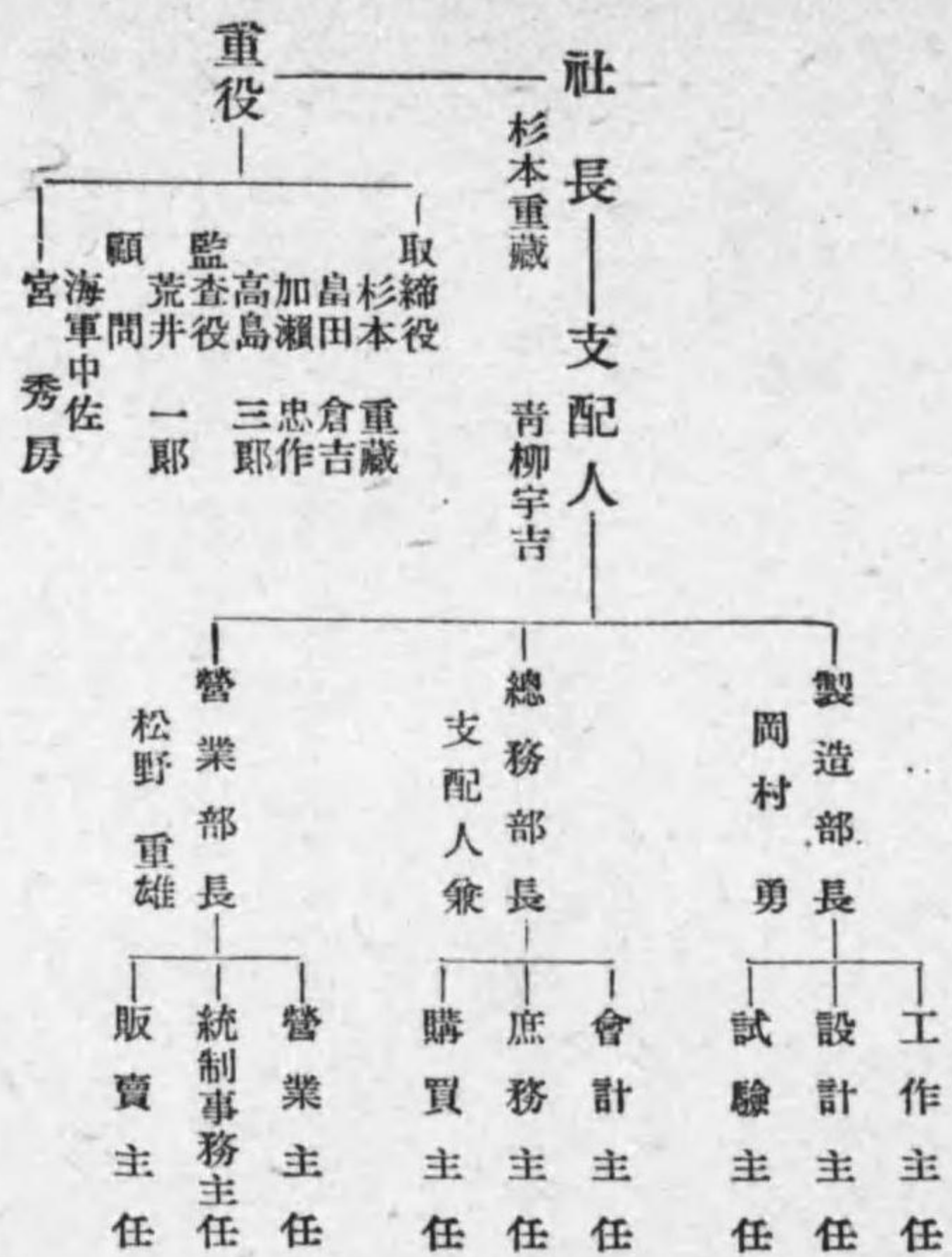

株式會社今泉製作所

東京市大森區大森九丁目四二九〇
 電話大森(06)三三九七・七四〇二・九〇二四
 一 資本 五〇〇,〇〇〇圓 一 拂込 一五〇,〇〇〇圓
 一 創立 昭和三年四月
 一 製造品目
 今泉式工作機械用電裝器、開閉器、制御器、配電函



不二工業株式會社

大阪市東淀川區三國本町一三九番地
電話北二八八九番・三國一五八番



株式會社北中製作所

大阪市東區南玉造町八番地
電話南(75) 七二五番・六一三四番
七二六番・六一三六番
七二七番・六一三六番

一 資本金 1,200,000圓
一 創業 明治三十四年二月
一 製造品目
電氣機械器具製造、電氣照明要具製造、電氣通信機器製造

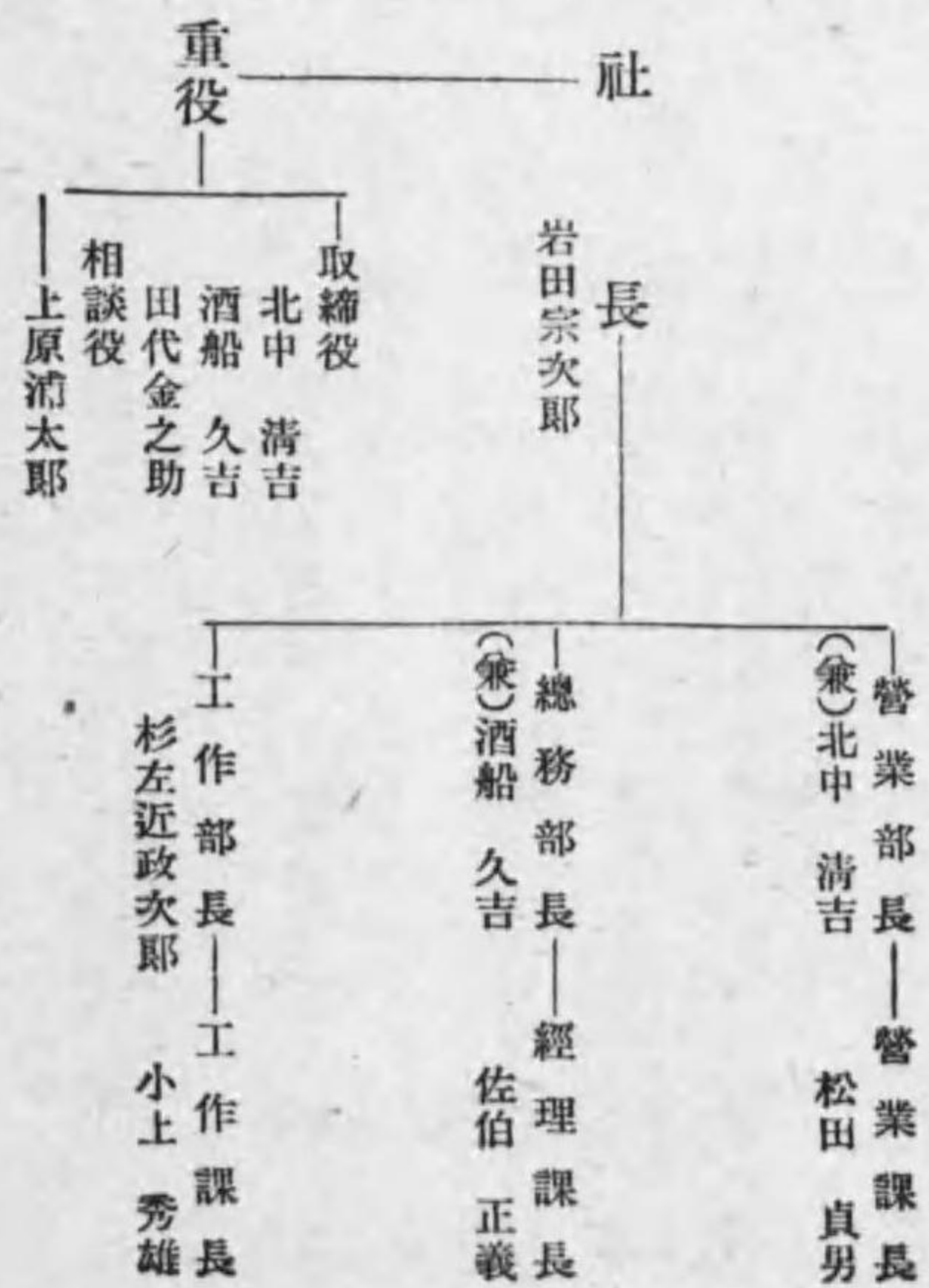

竹本工業電機株式會社

大阪市西淀川區野里町六七一番地
電話福島二五八一・四〇八一

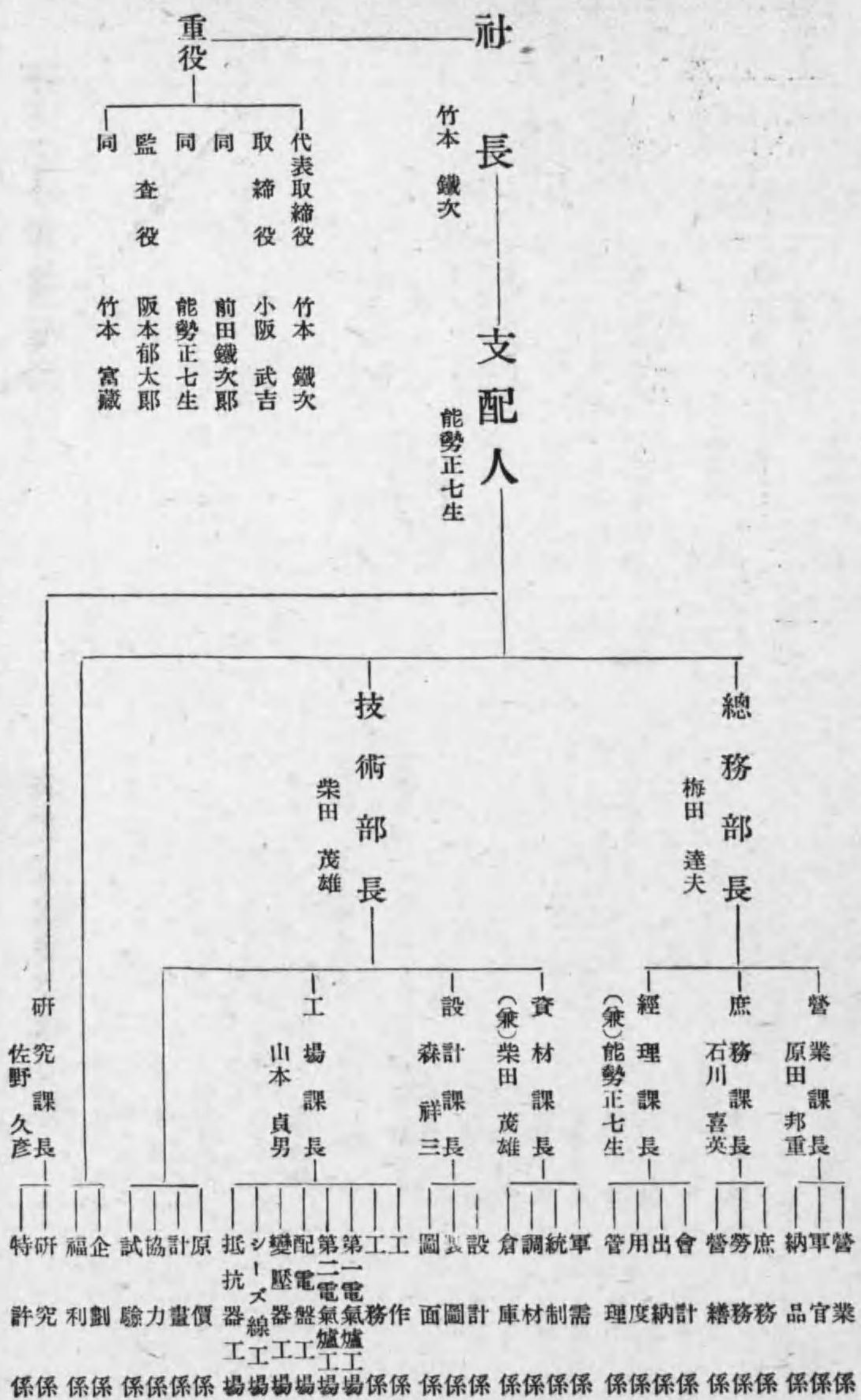

株式會社高岳製作所

本社 東京市麩町區丸ノ内三丁目六番地
電話九ノ内六〇九八・六九八三番
名古屋工場 名古屋市西枇杷島町
電話名古屋西(自六五〇〇三番
至六五〇〇三番)
大阪出張所 大阪市西區靛下通一丁目十三番地
電話土佐堀二五五五番

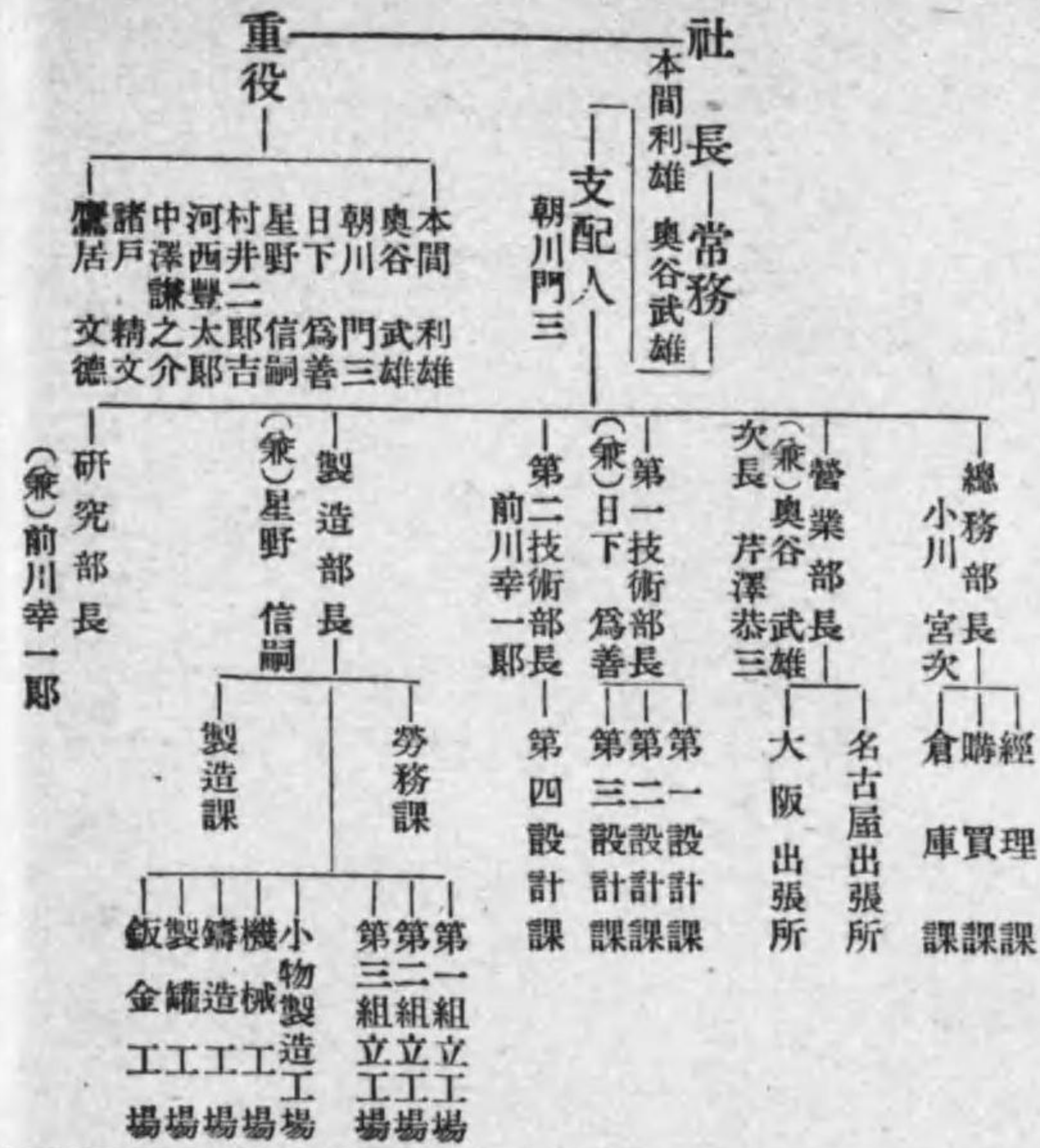

富士電機製造株式會社

東京市麩町區丸ノ内三丁目六番地

顧問
梶山秀男
石井英橘
柳深祐冬

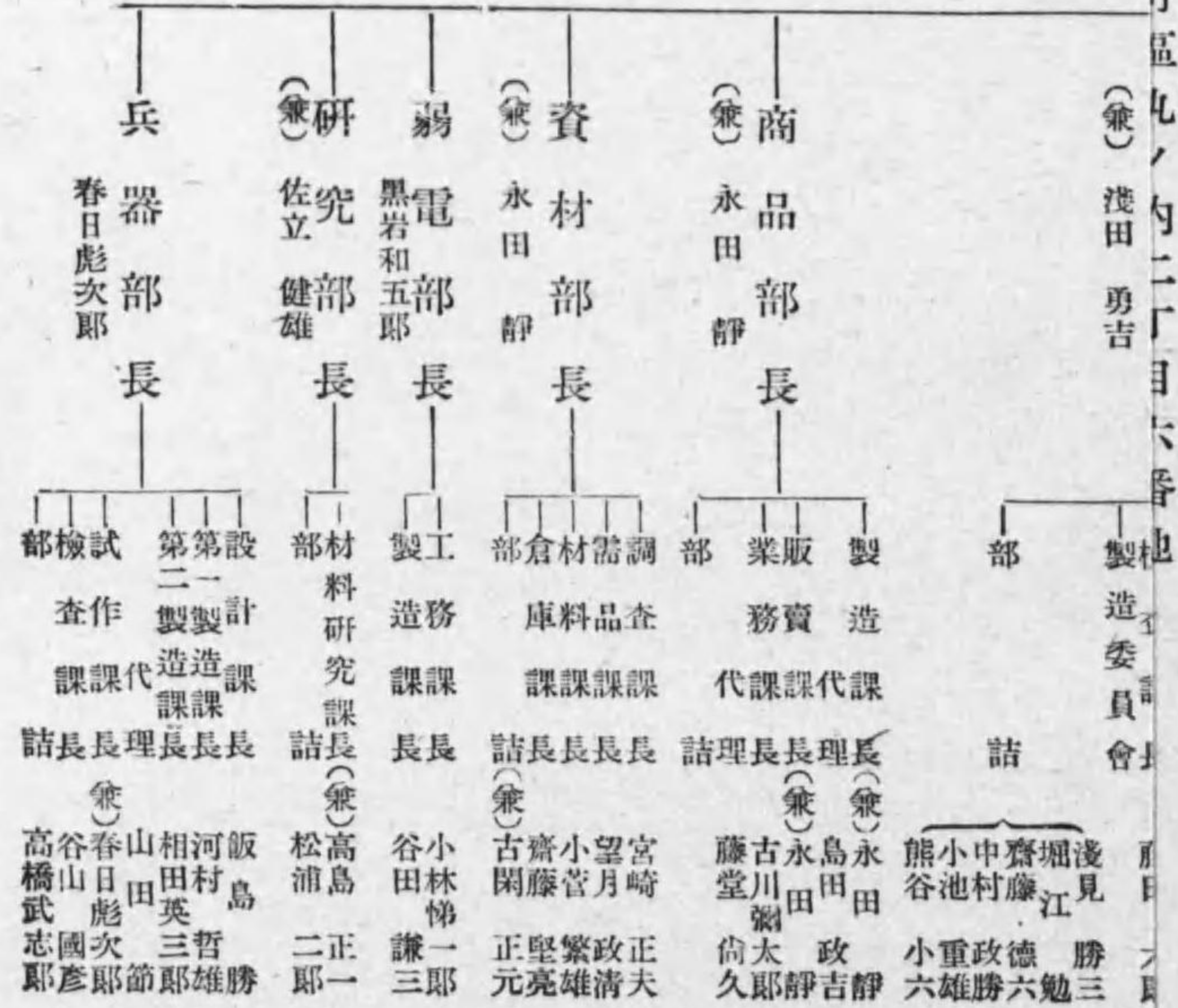

株式會社廣澤製作所

本社 東京市蒲田區今泉町二六一番地
電話 大森(三〇六)六四七番
蒲田(五〇七)八三〇番
東京支社 東京市日本橋區茅場町一丁目二番地
電話茅場町(66)三七九二・〇六一番
蒲田工場 東京市蒲田區今泉町二六一番地
京橋工場 東京市京橋區淡路町三丁目四番地
電話築地(55)一三五一・一三三九番

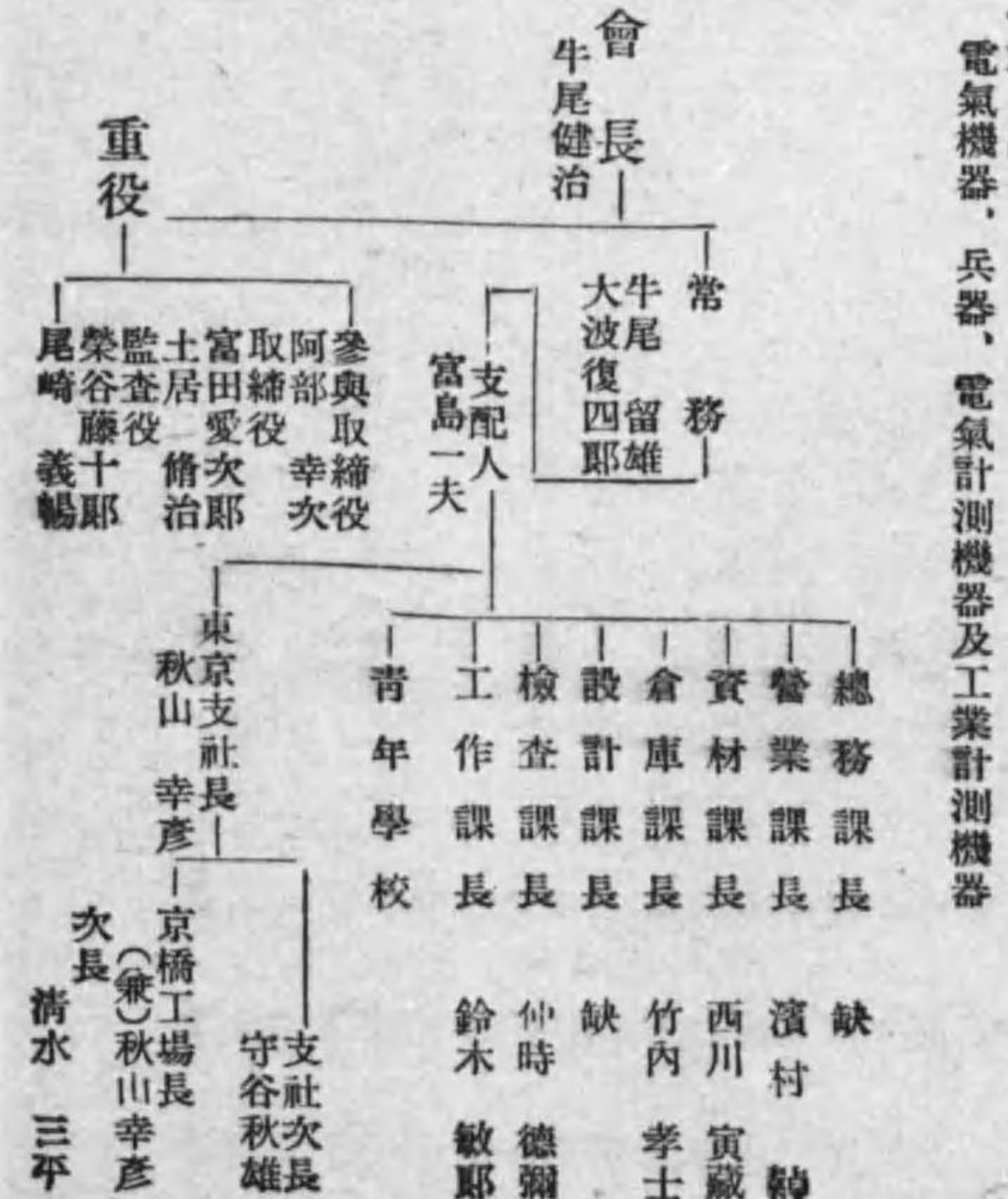

重役

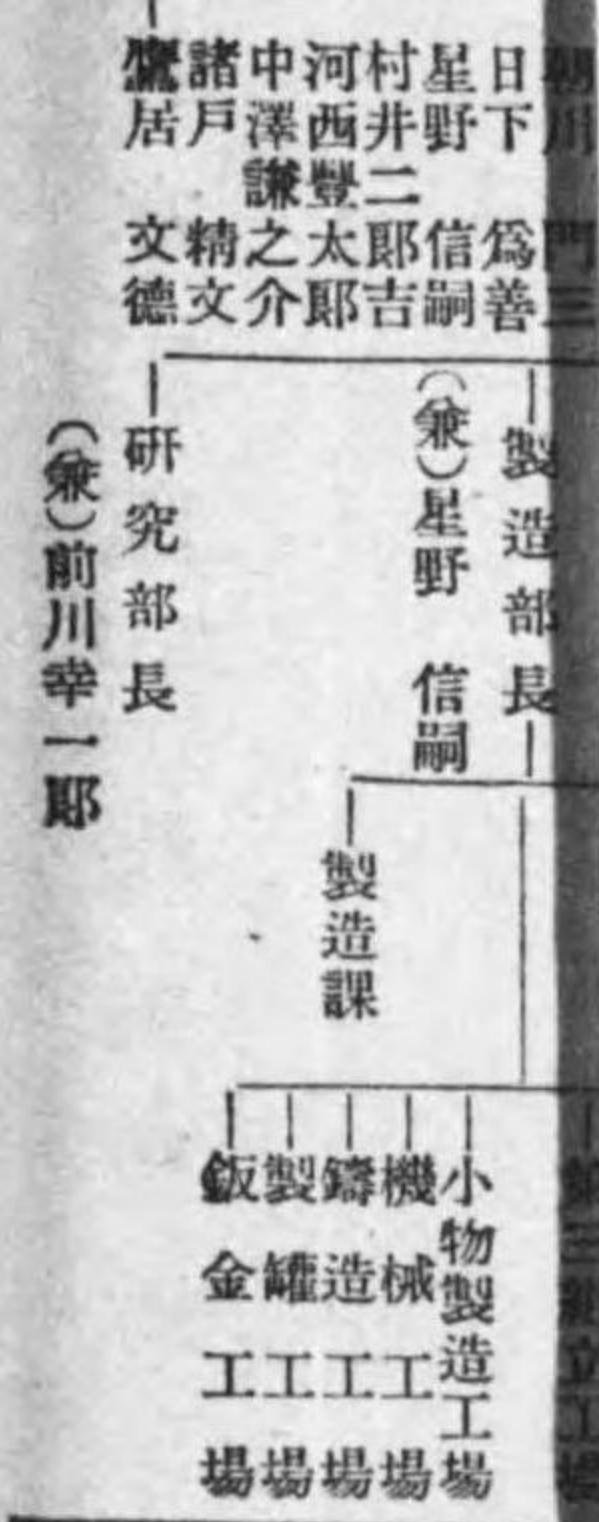

富士電機製造株式會社

東京市麴町區丸ノ内二丁目六番地 電話丸ノ内(23)二一〇四番

重役



一 資本金 三、〇〇〇、〇〇〇圓

電力配給 檢空 記測 溫漏 流度 自動 配用 計閉 開起 消變 電氣 交回 誘交 水電 靜電 水銀 水電 三

重役

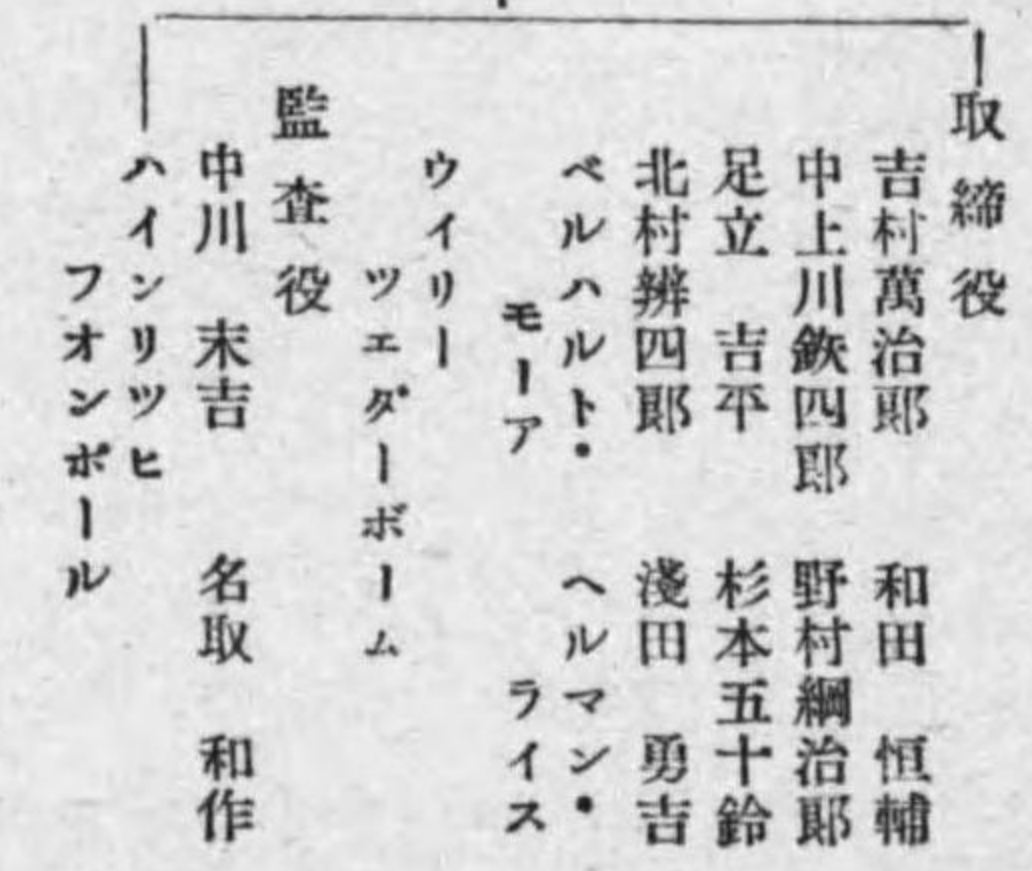

社長 專務 常務

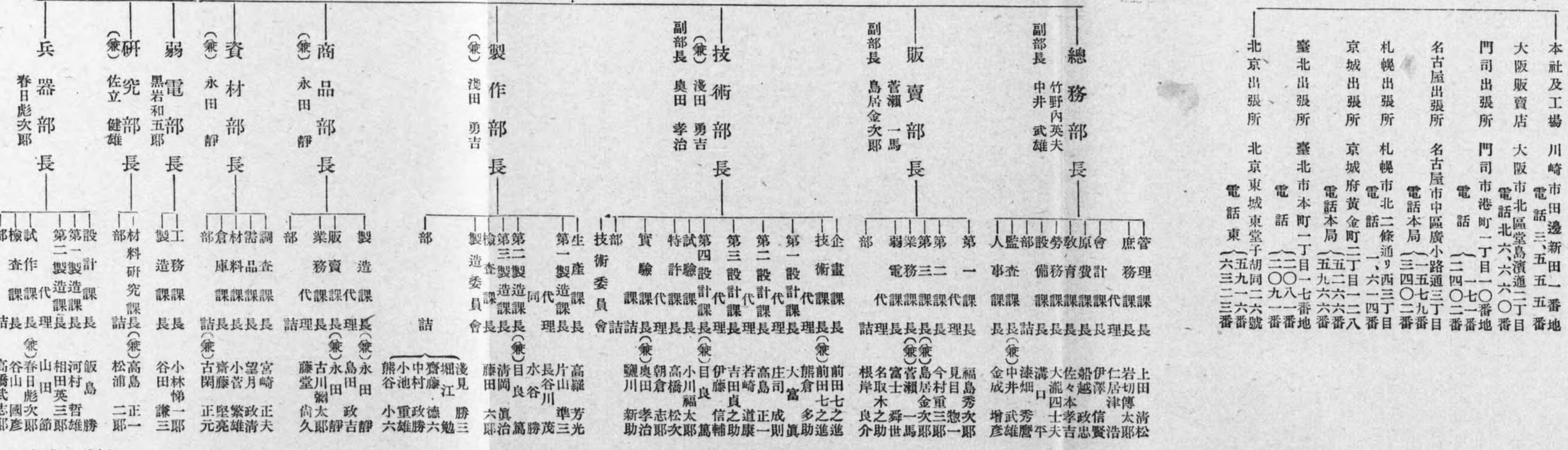

住友電氣工業株式會社

大阪市此花區恩貴島南之町六〇
電話此花一〇三一番

一 資本 50,000,000圓
一 製品 電線、電纜、電氣機器、超硬質合金工具、其他機械器具、並各種金屬製品及絕緣材料、合成護膜、丹漆、其他化學製品

會長 古田俊之助
專務 別宮貞俊
常務 西田正一

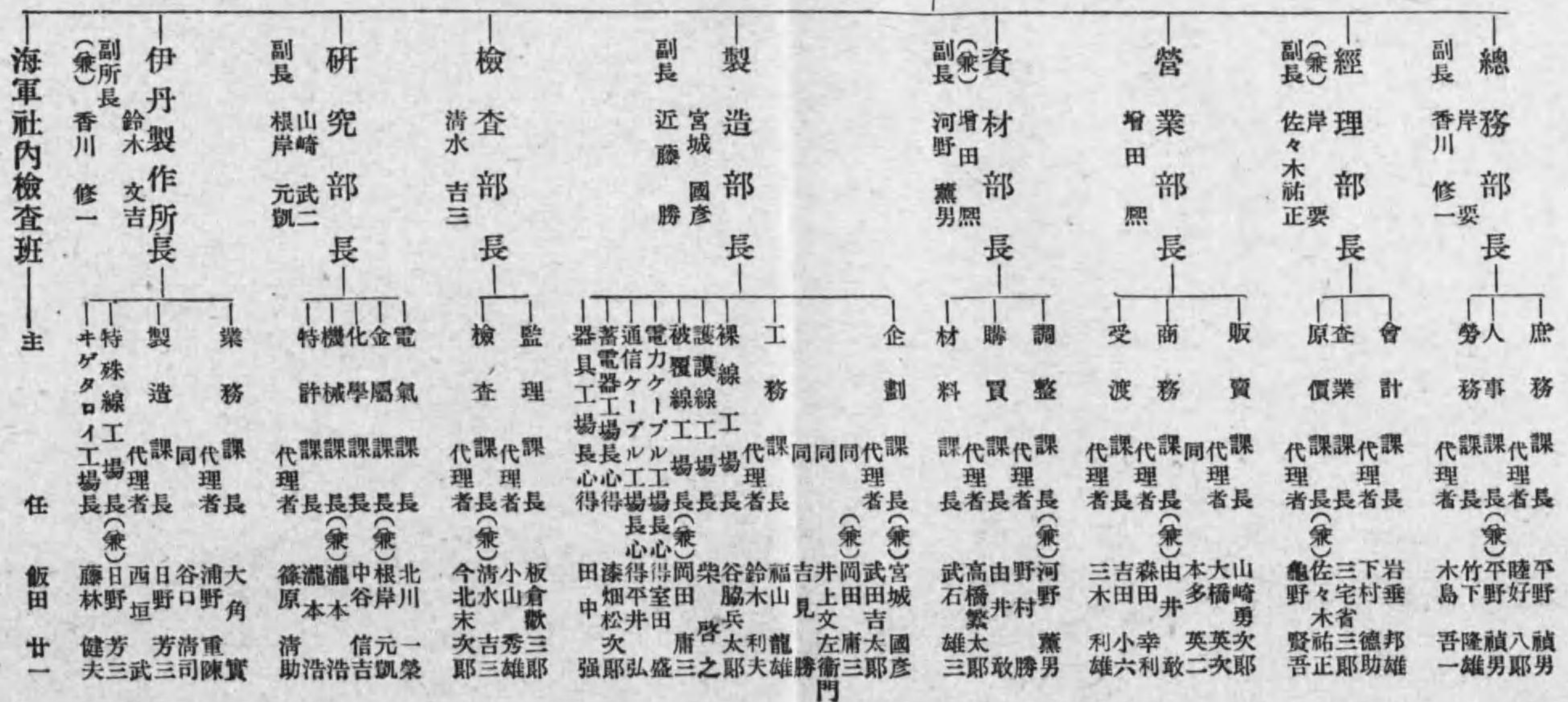
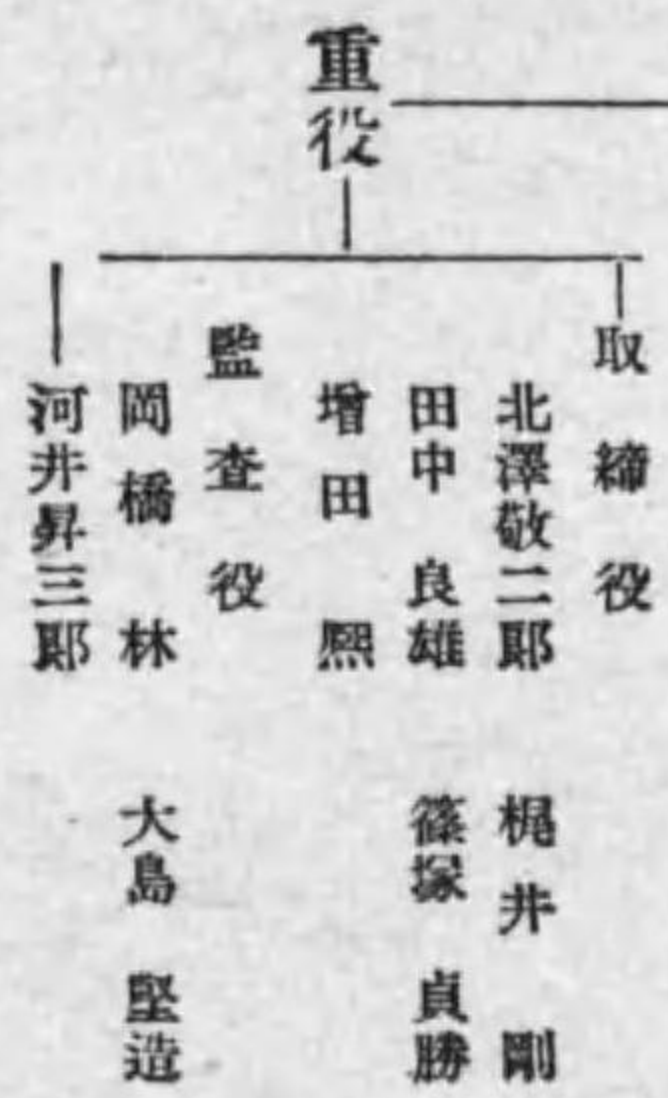

株式會社日立製作所

本店 東京市麴町區丸ノ内二丁目一、二番地

一 資本金 壹、〇〇〇、〇〇〇圓

電氣部・機械部・車輛部 東京市麴町區大手町二丁目五番地

一 製品概目
 發電機、電動機、調相機、靜電蓄電器、周波數變換機、回轉變流機、水銀整流器、變壓器、誘導調整器、配電盤、配電箱、制御器、遮斷器、閉閉器、避雷器、計器、繼電器、電氣收塵裝置、電氣熔接機、電動工具、電氣扇、電氣冷藏庫、電氣品、氣化器、電氣爐、水電解槽、電話機、交換機、無線送受信機、放聲裝置、エレベーター、電線電纜、絕緣材料、水車、ポンプ、水壓器、起重機、卷上機、ホイス、輸送裝置、送風機、空氣壓縮機、汽冷凍機、コイルカッタ、鑿岩機、遠心清淨機、汽缸、ロコモビル、蒸氣タービン、ディーゼル機關、ディーゼル自動車、蒸氣機關車、電氣機關車、內燃機關車、客貨車、運搬車、鐵管繼手、リンケチエ、トロッコ車輪、自動車用鑄物部分品、ロール及びロール機、カレンダー機、剪斷機、焙燒爐、クラッシュヤ、特殊鋼其他

電氣部・機械部・車輛部
 商品部・輸出品部 東京市麴町區丸ノ内三丁目六番地(明治生命館)
 橫須賀出張所 橫須賀市旭町二二
 金澤駐在所 金澤市南町一六
 上海出張所 上海黃浦灘路二四(正金ビル)
 大阪營業所 大阪市南區長堀橋筋一ノ三
 神戸出張所 神戸市神戶區西町四二(日生ビル)
 廣知出張所 姫路市本町六五
 舞鶴出張所 東舞鶴市字濱七〇〇
 九州營業所 福岡市天神町二(千代田ビル)
 八幡出張所 八幡市仲本町四(山田屋ビル)
 宇部出張所 宇部市西區朝日町三ノ五
 佐世保出張所 佐世保市島瀬町五〇(日産自動車ビル)
 京城營業所 京城市古市町一(片倉館)
 平壤出張所 平壤府演道町五(片倉ビル)
 清津出張所 清津府浦項町二三九(清津興業ビル)
 名古屋營業所 名古屋市中區廣小路通二ノ一二(朝日ビル)
 四日市出張所 四日市市馳出一六七七ノ二
 北京營業所 北京内一區王府大街六〇號
 天津出張所 天津日本租界宮島街一ノ六ノ四
 吳營業所 吳市境川通六ノ一〇
 山口出張所 山口縣熊毛郡光町光井字魚ノ給
 札幌出張所 札幌市北二條西二ノ四
 室蘭出張所 室蘭市常盤町一〇
 豐原出張所 豐原市西三條南一ノ一四
 臺北販賣所 臺北市表町二ノ一六(大阪商船ビル)

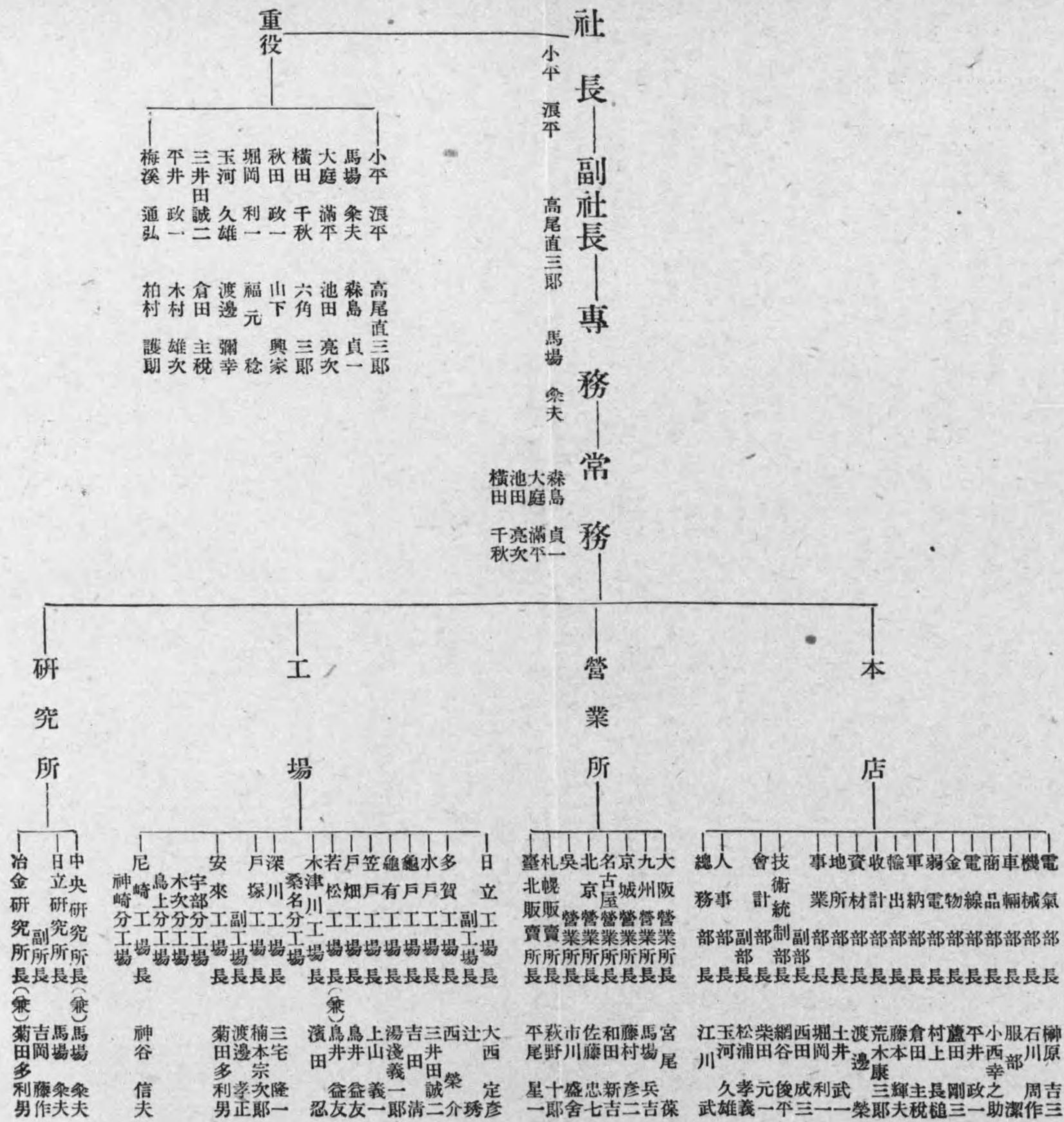

日産化學工業株式會社

東京市芝區田村町一丁目二番地（日産館）
電話銀座七六一番（10） 七二七一番（10）

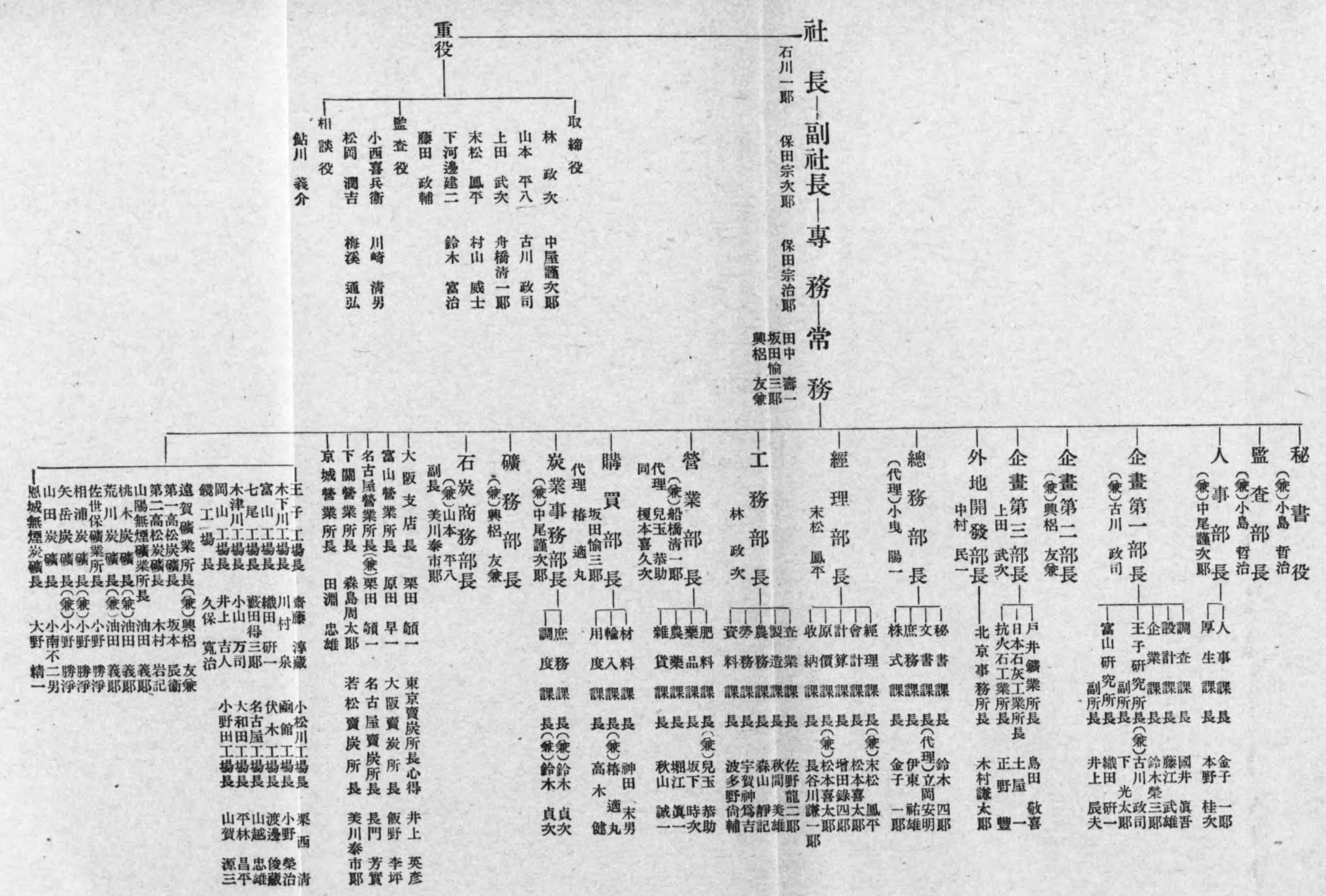

三菱電機株式會社

本店 東京市麴町區丸ノ内二丁目四番地
電話丸ノ内二二三一・二二四一・二二五一

神戶製作所 神戶市兵庫區和田崎町三丁目
名古屋製作所 名古屋市中區矢田町十八丁目一番地
長崎製作所 長崎市平戸小屋町一二二番地

大阪工場 大阪府東區東區
大船工場 大船町
世田谷工場 世田谷區
東京修理工場 芝區海岸通二丁目七番地
兵庫縣川邊郡園田村南清水字中一八〇番地
神奈川縣鎌倉郡倉庫町四三七番地

一 資本金 2,000,000圓 (全額拂込済)
一 製品 電氣機械器具及一般機械器具

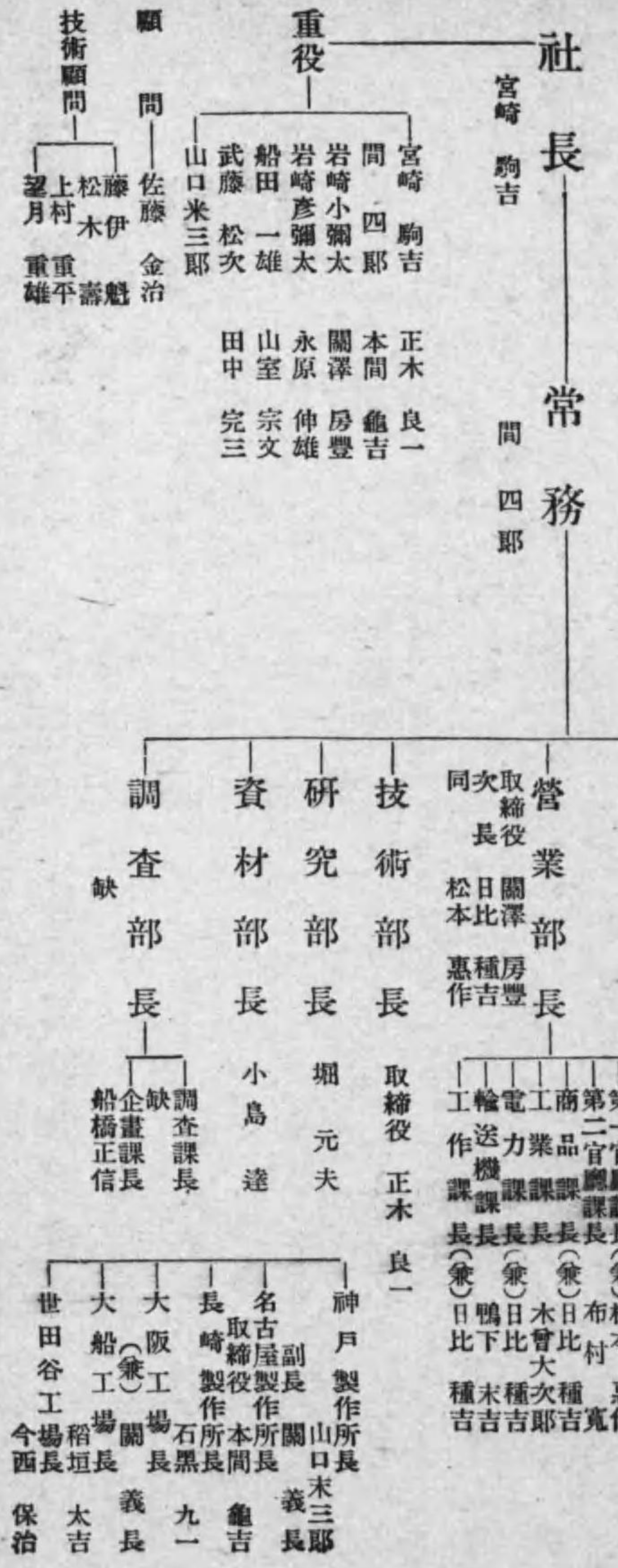

東海電線株式會社

本社並工場 四日市市濱田四、二〇五番地ノ四
 電話 五五二番・五六九番
 大阪出張所 大阪市西區靱北通三丁目三七番地
 東京出張所 東京市京橋區橫町一丁目一番地

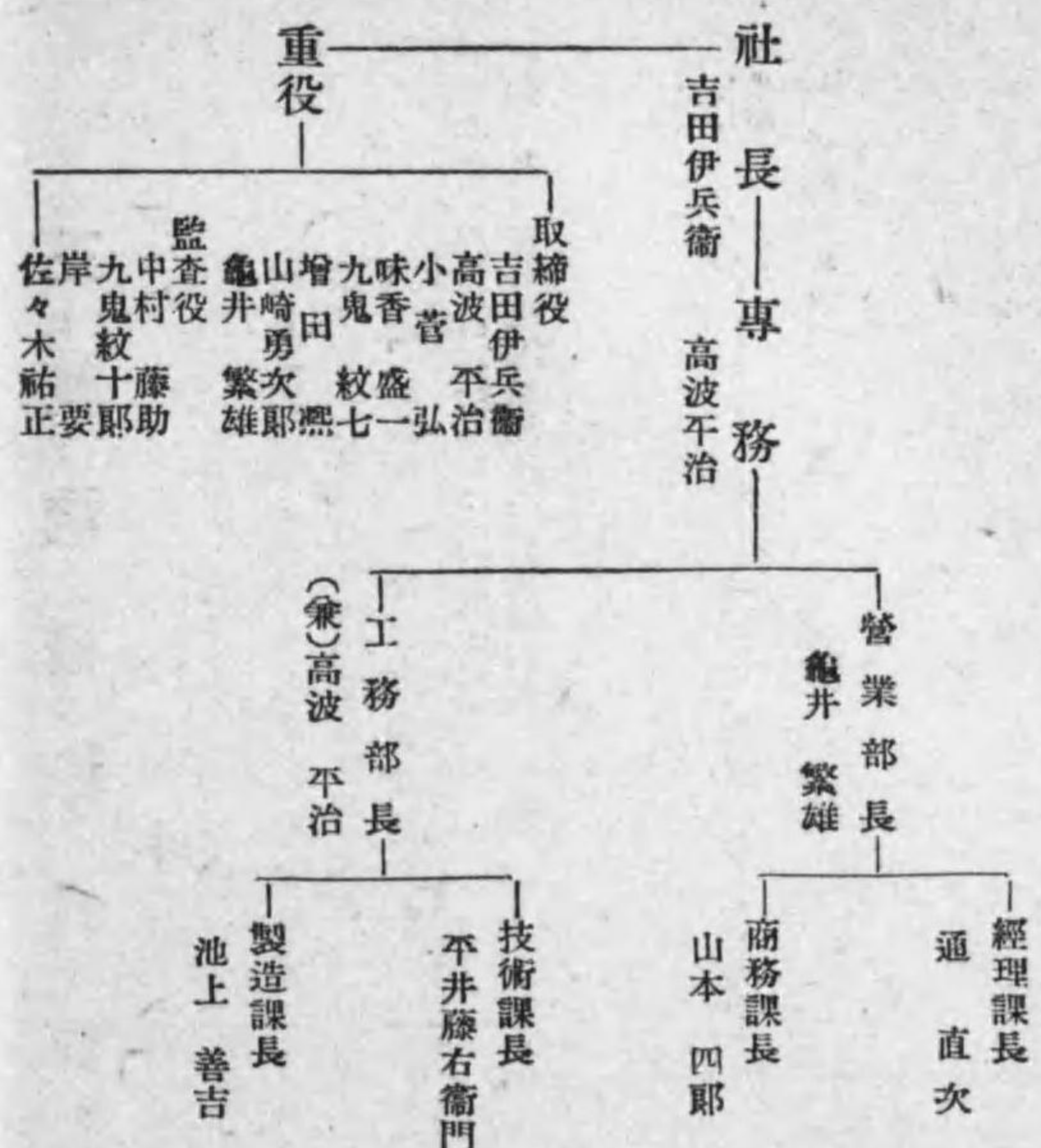

日本故銅統制株式會社

本店 東京市京橋區築地三丁目一〇
 電話築地三二二六
 支店 大阪市東區南久太郎町二ノ五

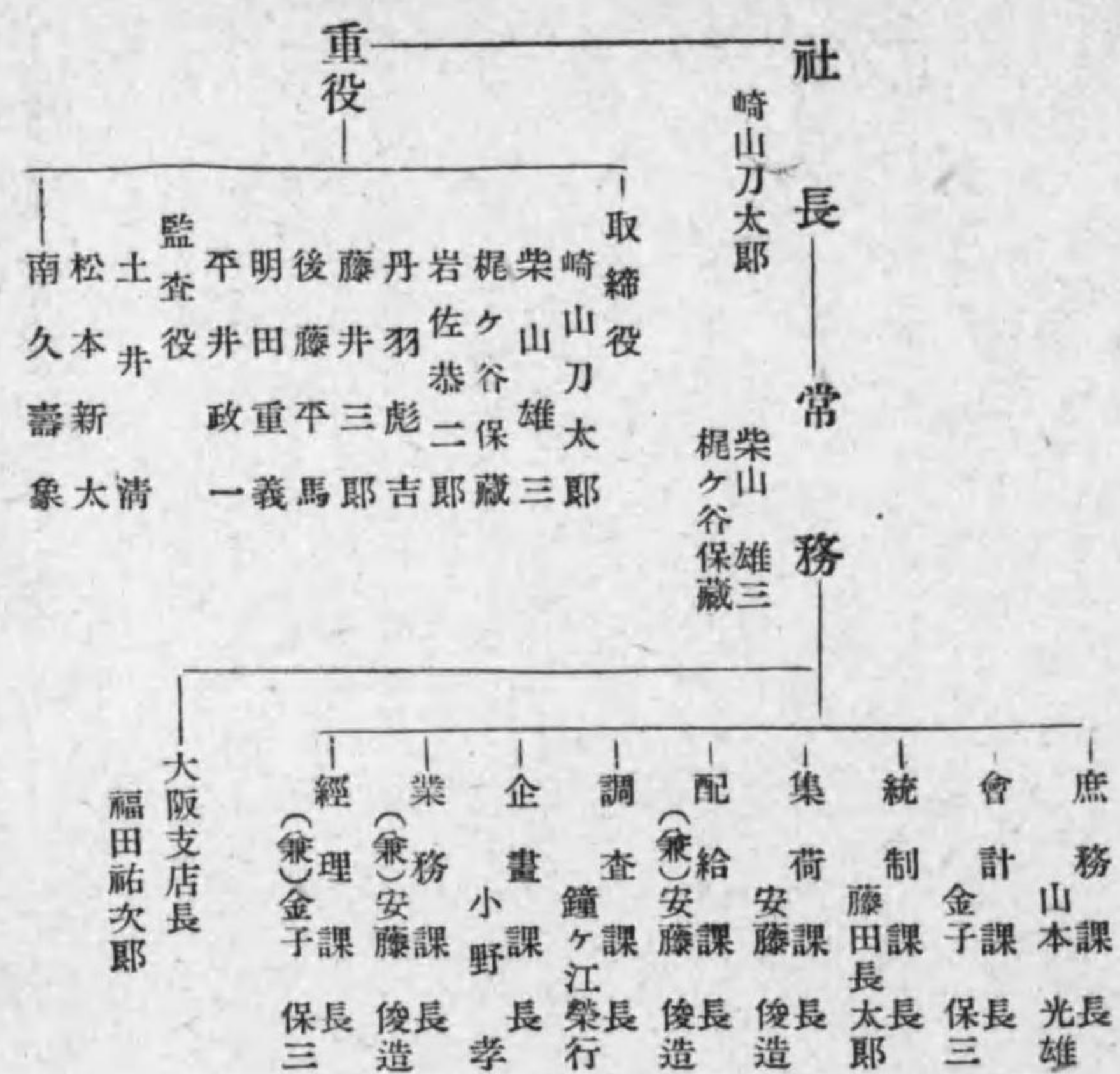

松下無線株式會社

大阪府北河内郡門真町一〇〇六番地
 堀川 五六三番
 守口 一四一・四三三番
 旭 二七五・四四三番
 振替口座大阪六八〇八番
 電話 二五八・二八番
 守口私書函第三號

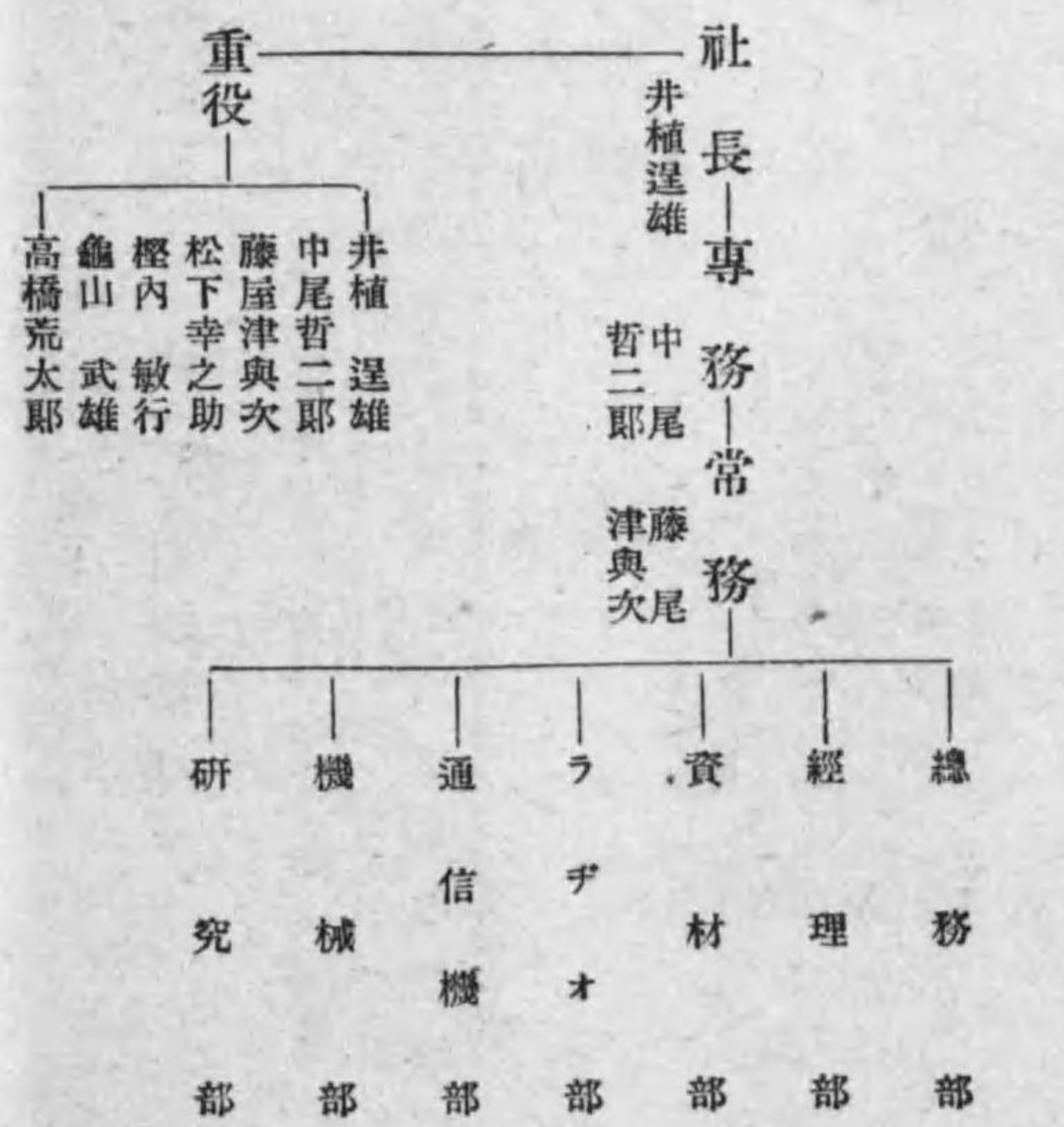

株式會社弘電社

東京市京橋區木挽町六丁目四番地二
 電話 銀座座 〇六九一 番
 支社 大阪、札幌、京城、奉天、北京、
 名古屋、仙臺、函館、小樽、旭川、
 興南、清津、新京、哈爾濱、齊々哈
 爾、張家口、濟南、太原、天津、上海

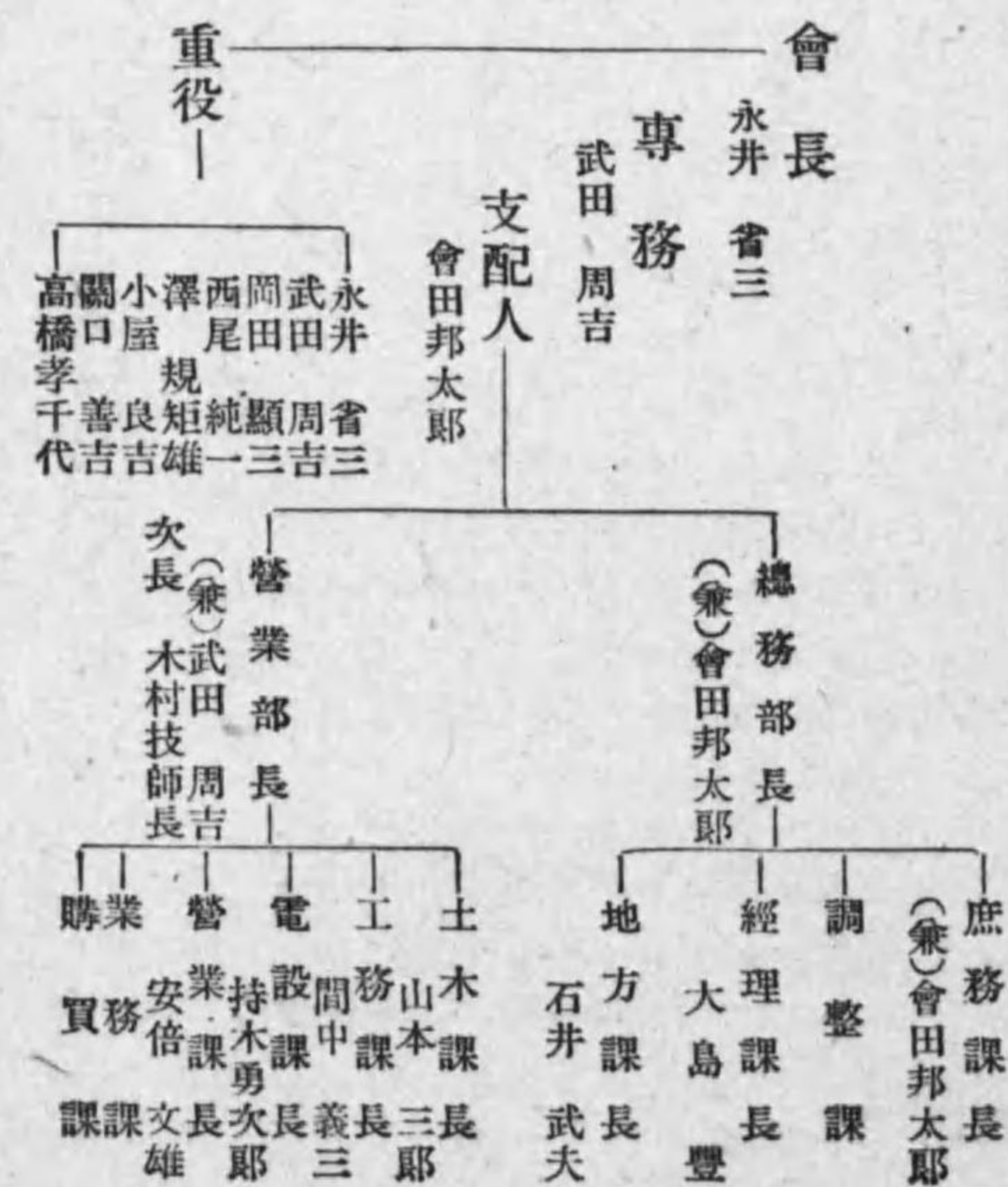

株式會社 守谷商會

東京市日本橋區吳服橋二丁目三番地一 電話日本橋代表三二五一番

- 一 資本 一、五〇〇、〇〇〇圓 一 全額拂込
- 一 積立 二、五七、三六圓 一 當期利益 三、〇〇二圓
- 一 配當 一割六分 (昭和十七年上期)
- 一 決算 二月、八月
- 一 創立 明治卅四年九月十一日 組織變更大正七年一月廿三日
- 一 營業科目
 - 電燈電力電飾用諸機械器具材及ビ電氣工事設計監督請負、
 - ワイヤロープ土木鑛山船舶用諸機械器具、調帶革ゴム製
 - 品一式、工作機械、礦油及ビ輸出入貿易

社長 守谷 正毅

常務 久野 正吉
太田 保

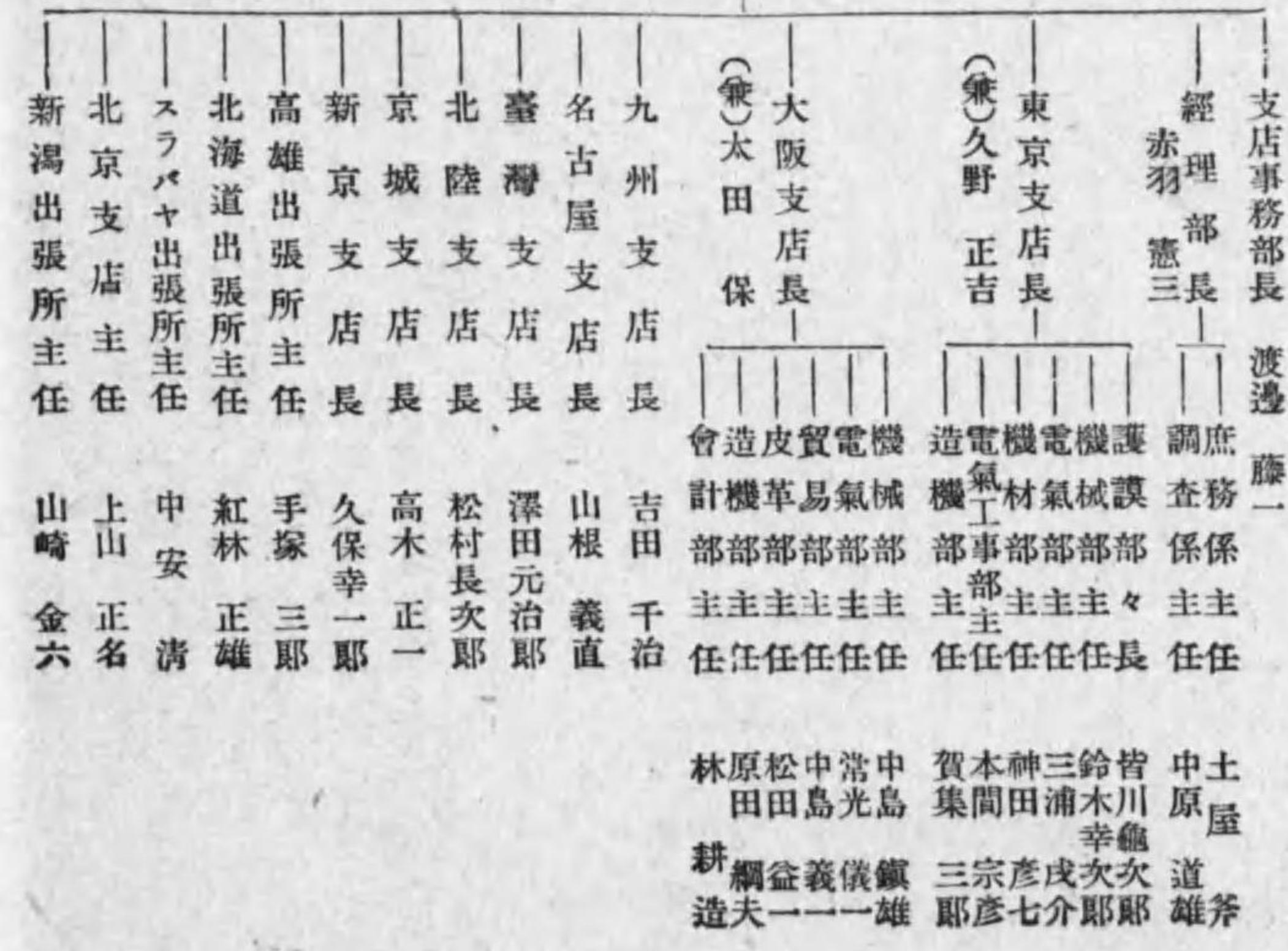
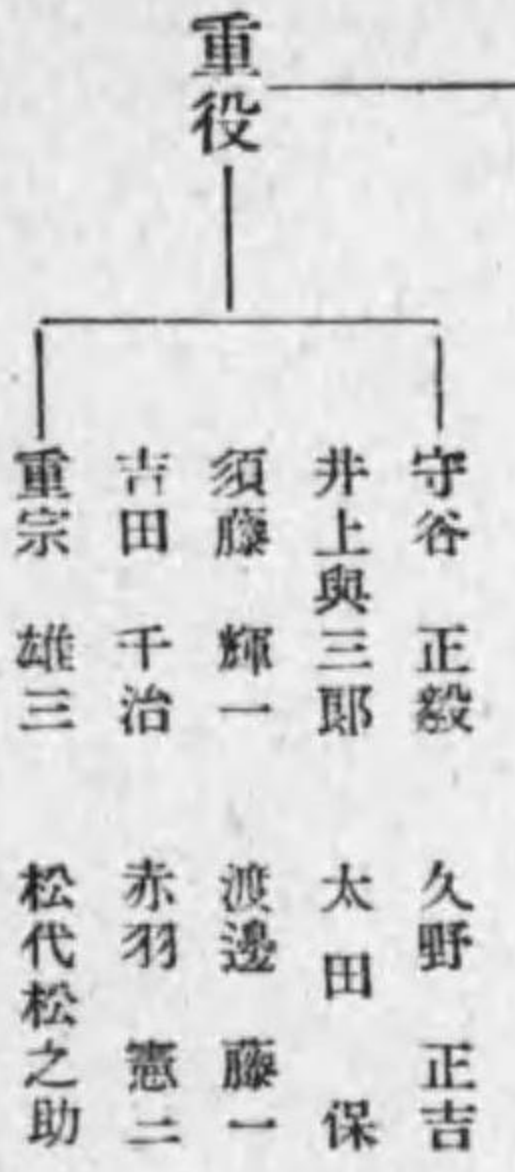

安立電氣株式會社

安立電氣株式會社

本社及工場

東京市麻布區富士見町三九番地
電話三田(45)二一三二—二一三六番
四一五二—四一五五番

一資本金 4,000,000圓
一拂込全額
一主要製品 有線電信電話機、無線電信電話機、電氣計器及測定器、電氣音響機器、搬送式電信電話裝置
一工場 (東京市麻布區富士見町三九番地、橫濱市港北區新吉田町一六〇番地、神戶市神戶區榮町六丁目二一番屋敷)
一神戸營業所

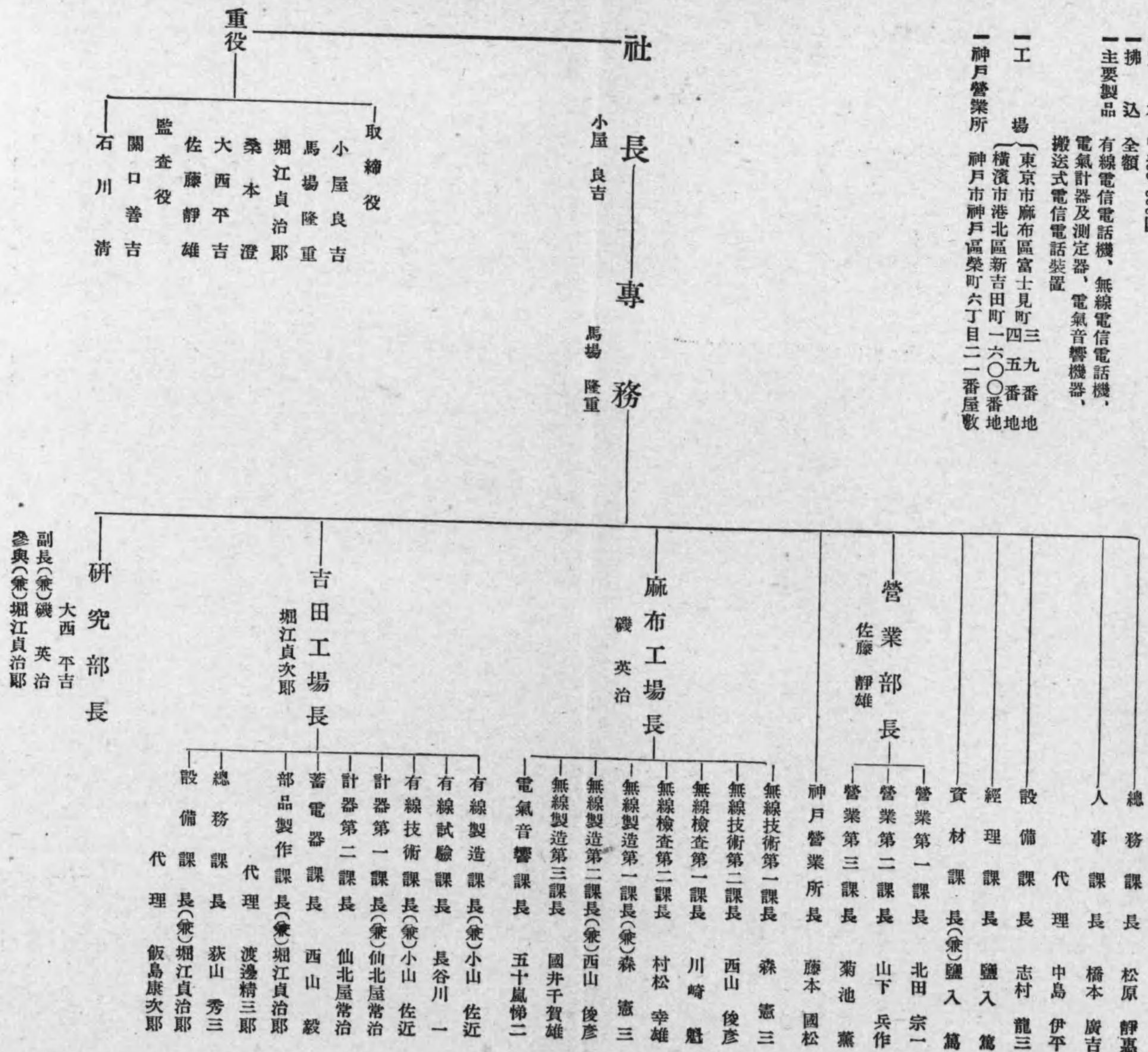
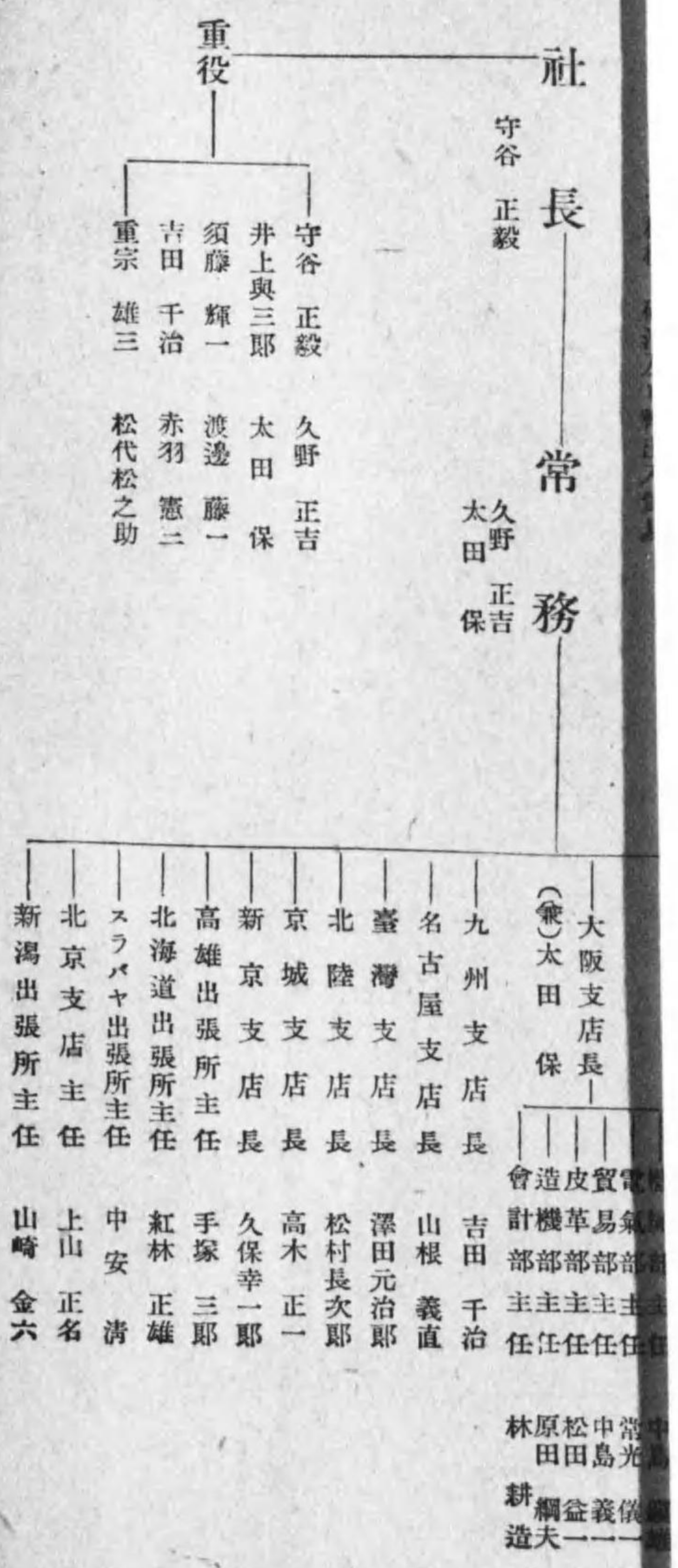

日本電線株式會社

本社 東京市向島區寺島町二ノ八番地

電話 墨田 〇二五〇番

向島工場 本 社 所 在 地
川崎工場 川崎 市 古川 通 六 五 番 地
大阪出張所 大阪 市 西區 江戶 堀 南 通 一 一 四 四 番 地

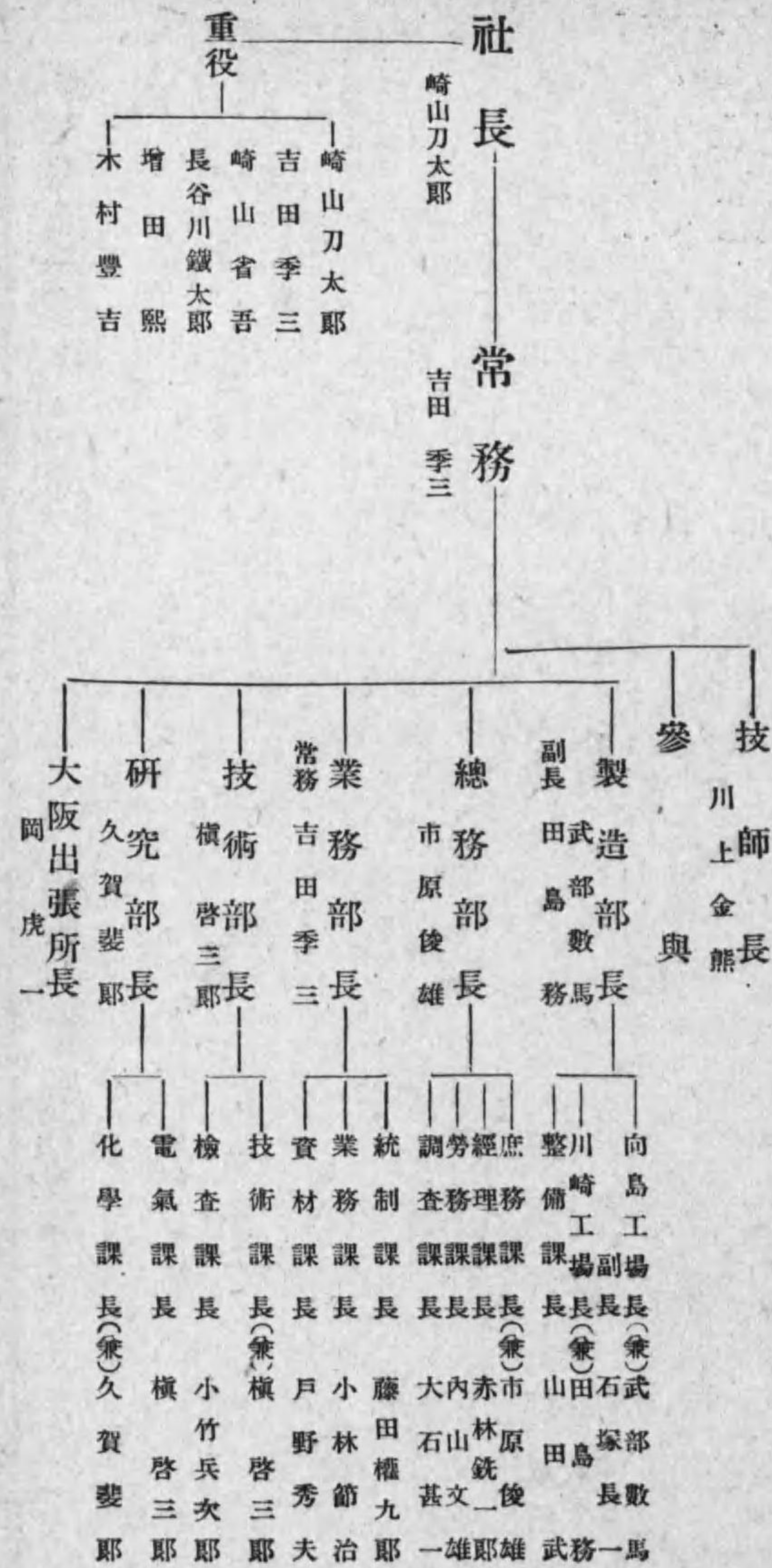

昭和電線電纜株式會社

本社及工場 川崎市東渡田三ノ二四八二
電話川崎代表三六七一—七

一資本 10,000,000圓
一主要營業品目
裸電線、被覆電線及電纜、
ゴム絶緣電線及電纜、通
信用紙絶緣ケーブル、動
力用紙絶緣ケーブル

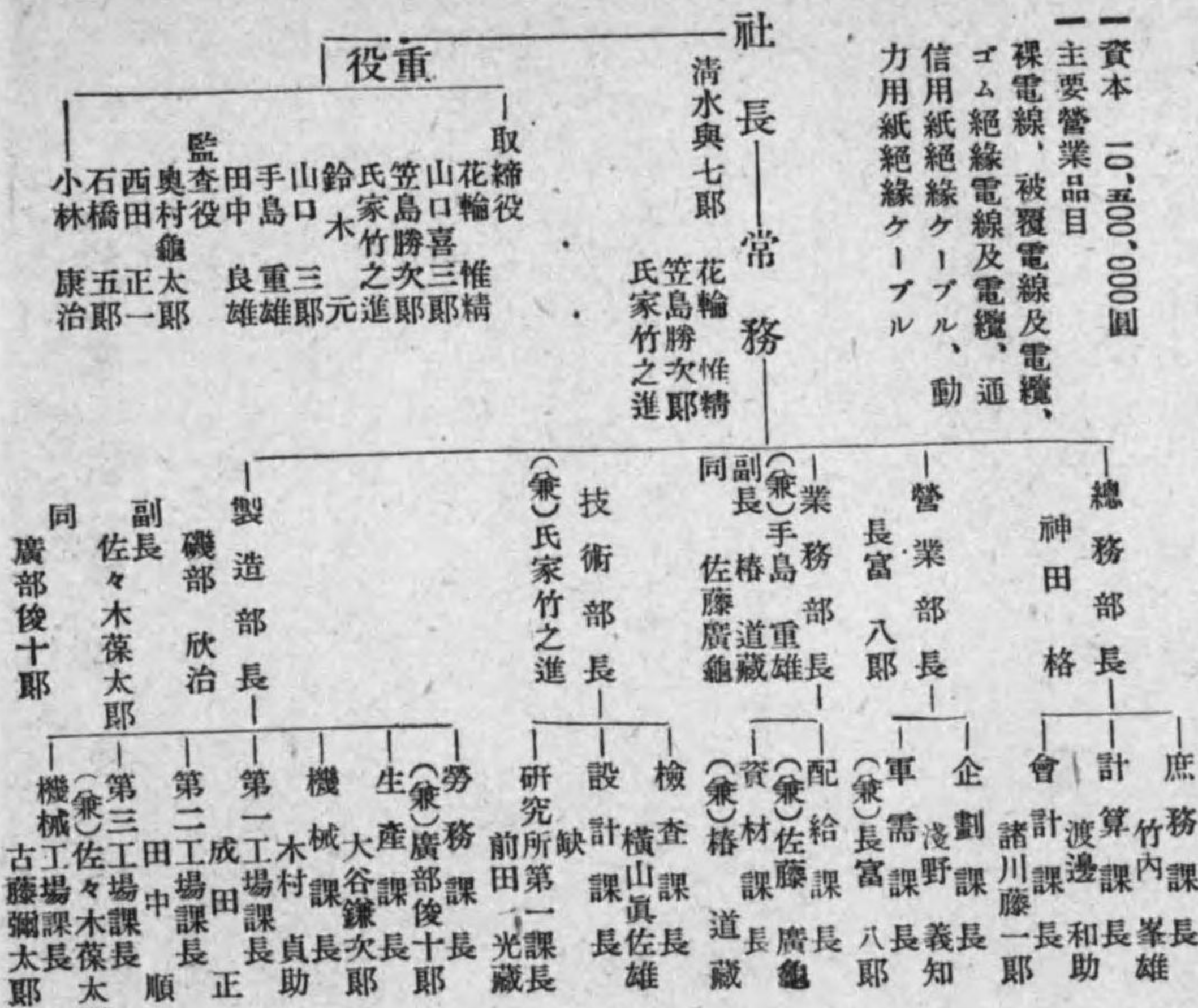

萬壽企業株式會社

東京市京橋區銀座五丁目四番地九
電話銀座(57) 〇三六四番
六一六九番
六二七九番

一資本 5,000圓
一事業種別
電氣機器、工作機械、
鑛山機械、工具、グ
チ及測定器、スチ
ルサツシ

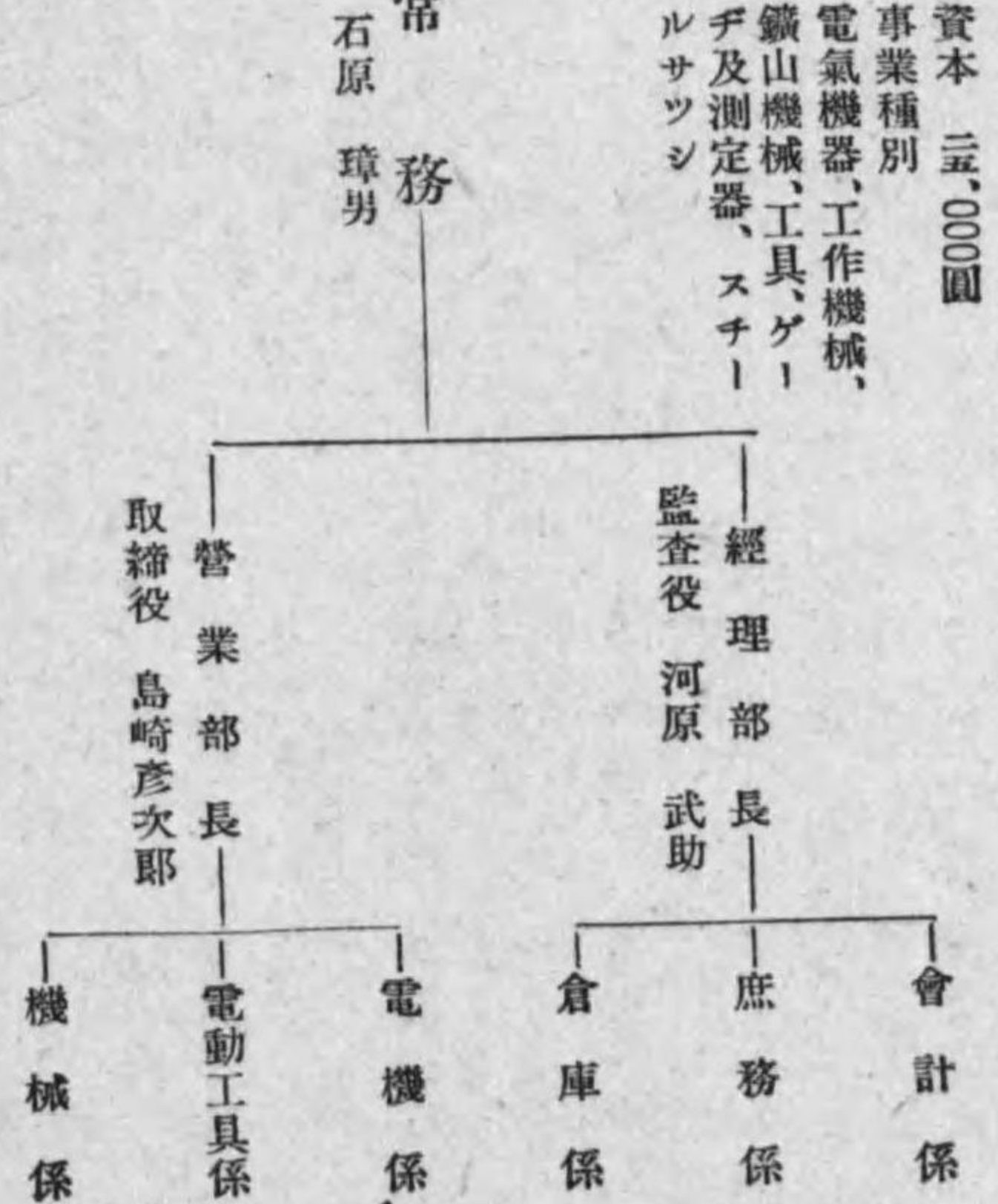

日本蓄電器株式會社

大阪市旭區赤川町一七二二番地
事務所 大阪市東區高麗橋三丁目一八番地

社長 専務 常務

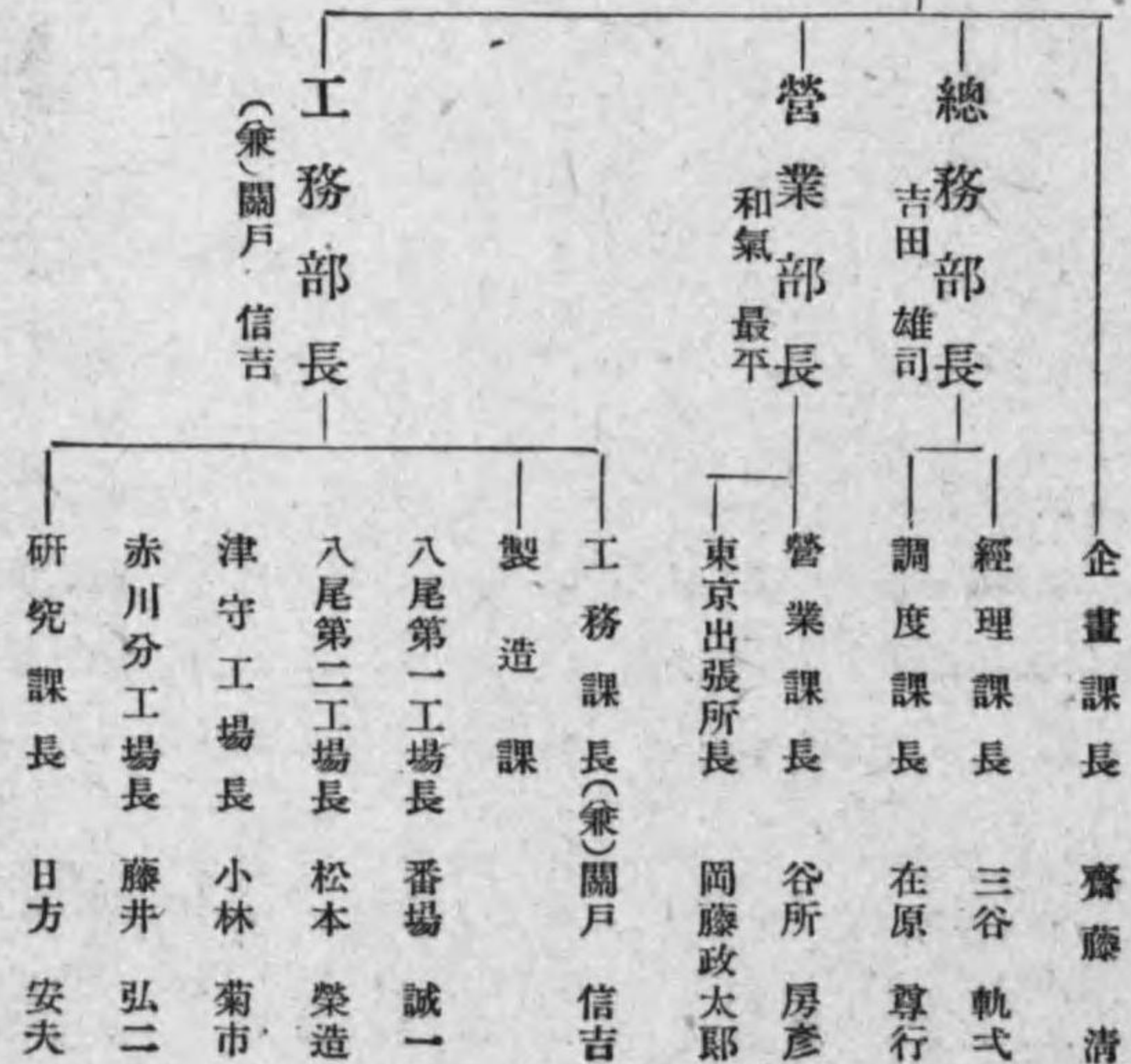
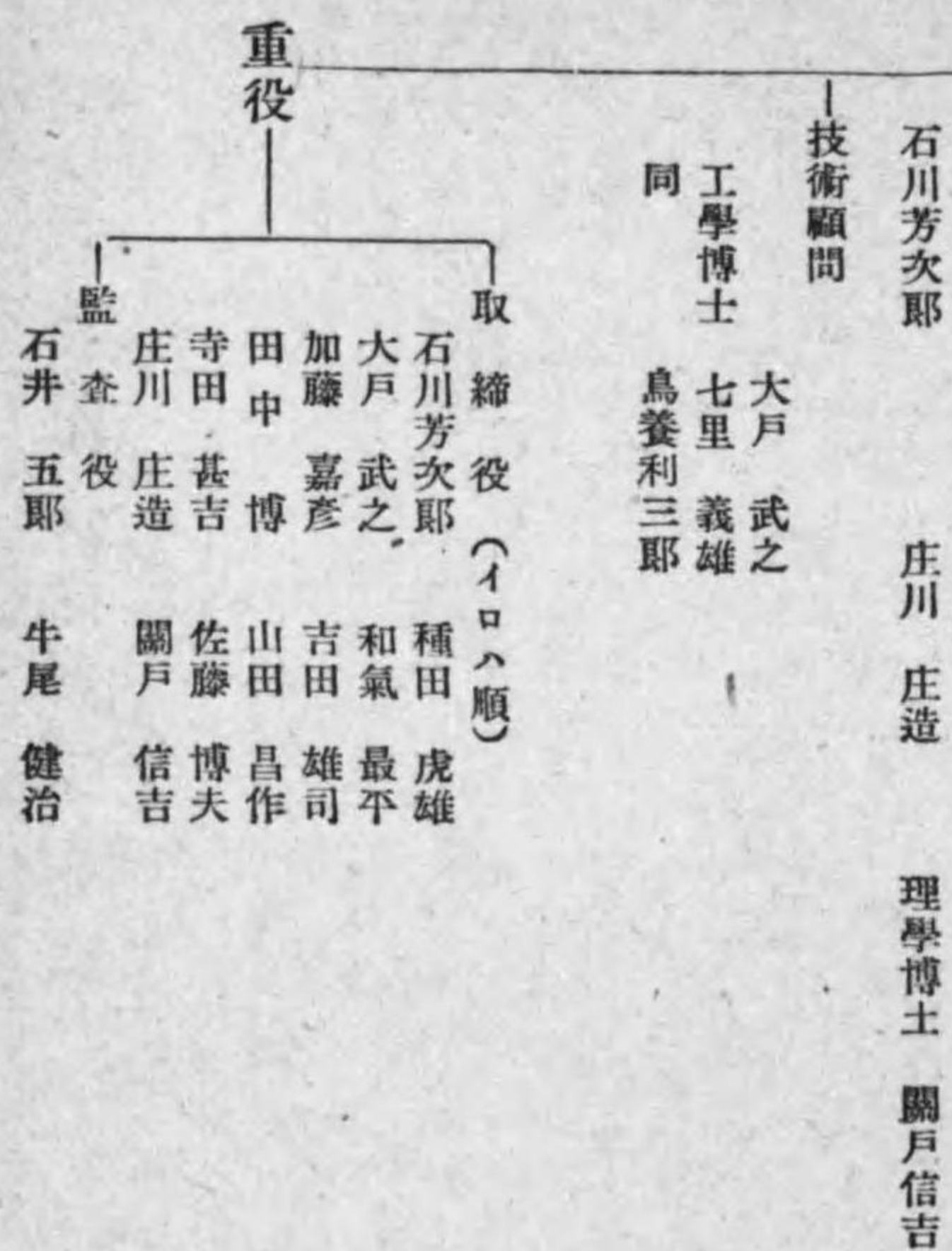

日本輕金屬株式會社

東京市芝區田村町一丁目一番地

電話銀座 (八一七) (一〇五) 五六六六(5)

一 資本金 100,000,000圓
一 主要製品 アルミニウム
一 工場 清水工場、蒲原工場、新潟工場

社長 中川 末吉
副社長 田邊 七六
常務 山島 清藏
山田 康太郎

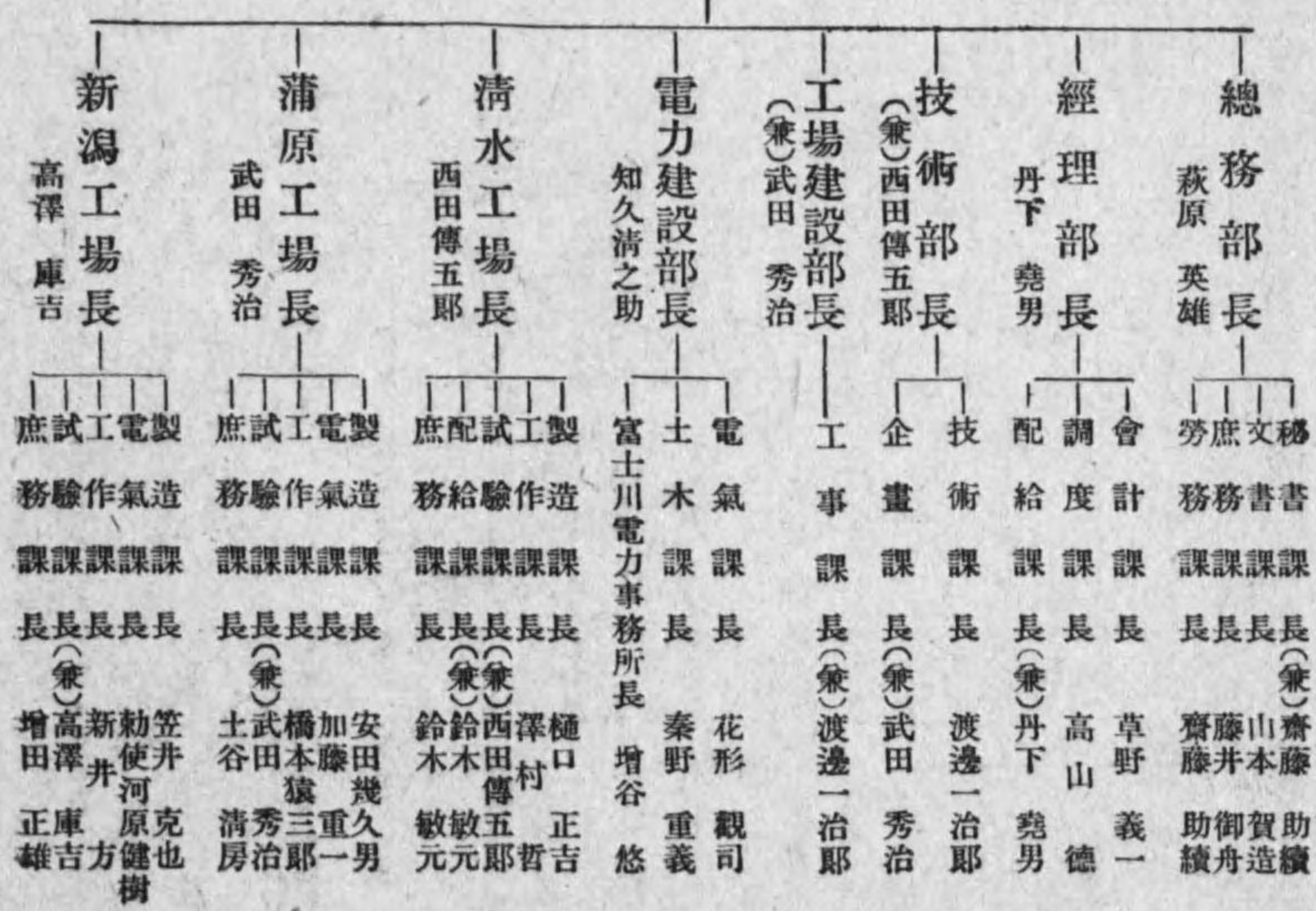
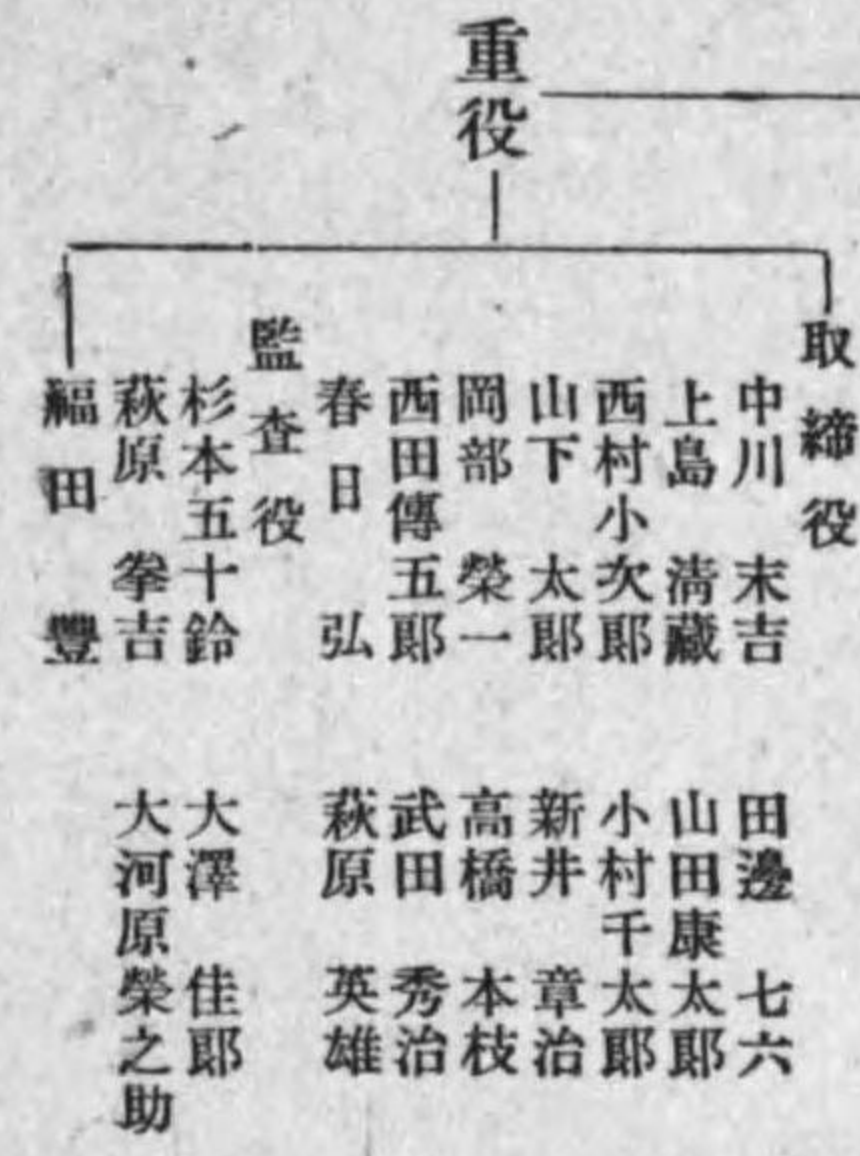

日本電池株式會社

本社 京都市上京區新町通今出川上ル 電話西陣三〇六〇番

一 資本金 10,000,000圓 (金額拂込済)
營業所 東京支店 京都市東區丸ノ内三丁目八(仲八號館内)
大阪營業所 京都市東區本町一丁目三(電話本町三六五番)
福岡營業所 福岡市東區中島町六一(電話東局一三五六番)
札幌營業所 札幌市南一條通西一丁目三(電話札幌五六六番)
名古屋營業所 名古屋市中區大池町一丁目五三(電話南三〇五九番)
京城販賣所 京都市東區金町三丁目七(電話本局三三三番)
北京販賣所 北京南池子大街七八(電話北京三三八番)
上海販賣所 上海北四川路八五一(電話上海一八二番)
直方出張所 直方市古町九四五ノ一(電話直方五一七番)

主要工場 本社工場 京都市上京區新町通今出川上ル (電話西陣三〇六〇番)
九條工場 京都市下京區西九條南田町 (電話下八八番)

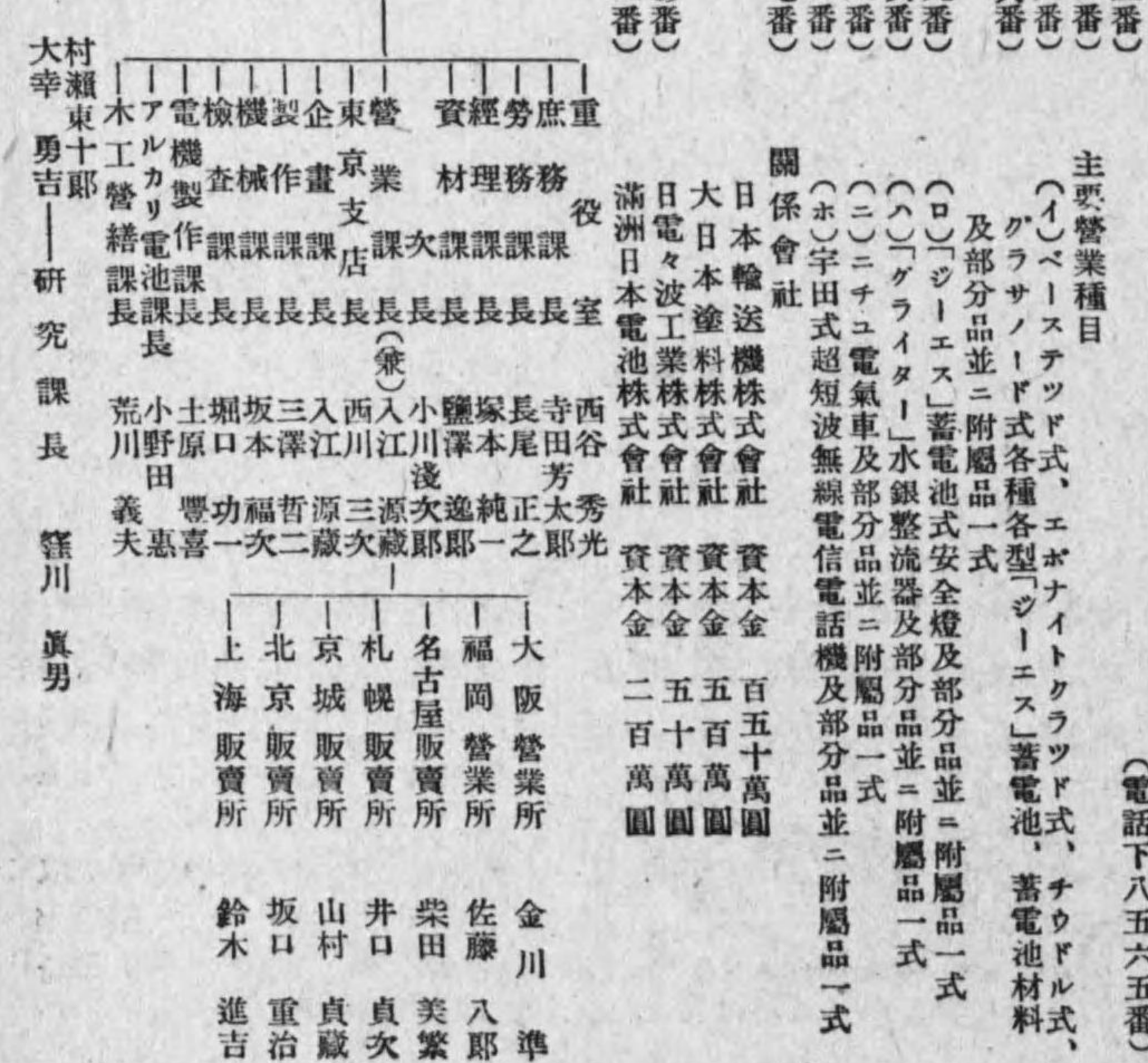
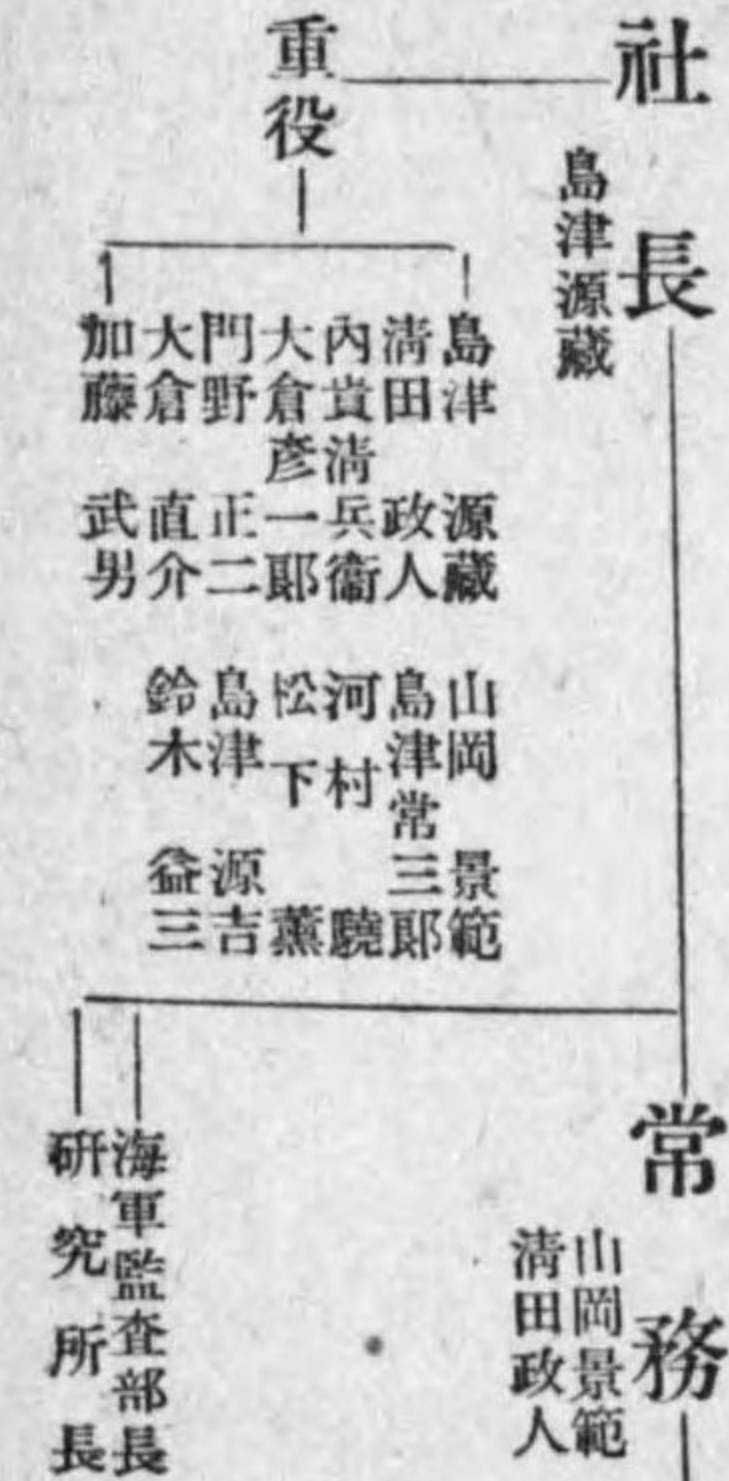

大日電線株式會社

本社並工場 尼崎市東向島西之町八
 東京販賣店 東京市麴町區丸ノ内一丁目生ビル
 名古屋出張所 名古屋市中區西瓦町一三
 九州出張所 福岡市片土居町四一

一資本 五〇〇,〇〇〇圓
 一製品 電線電纜及附屬品
 鉛管、鉛板、エボナイト諸製品

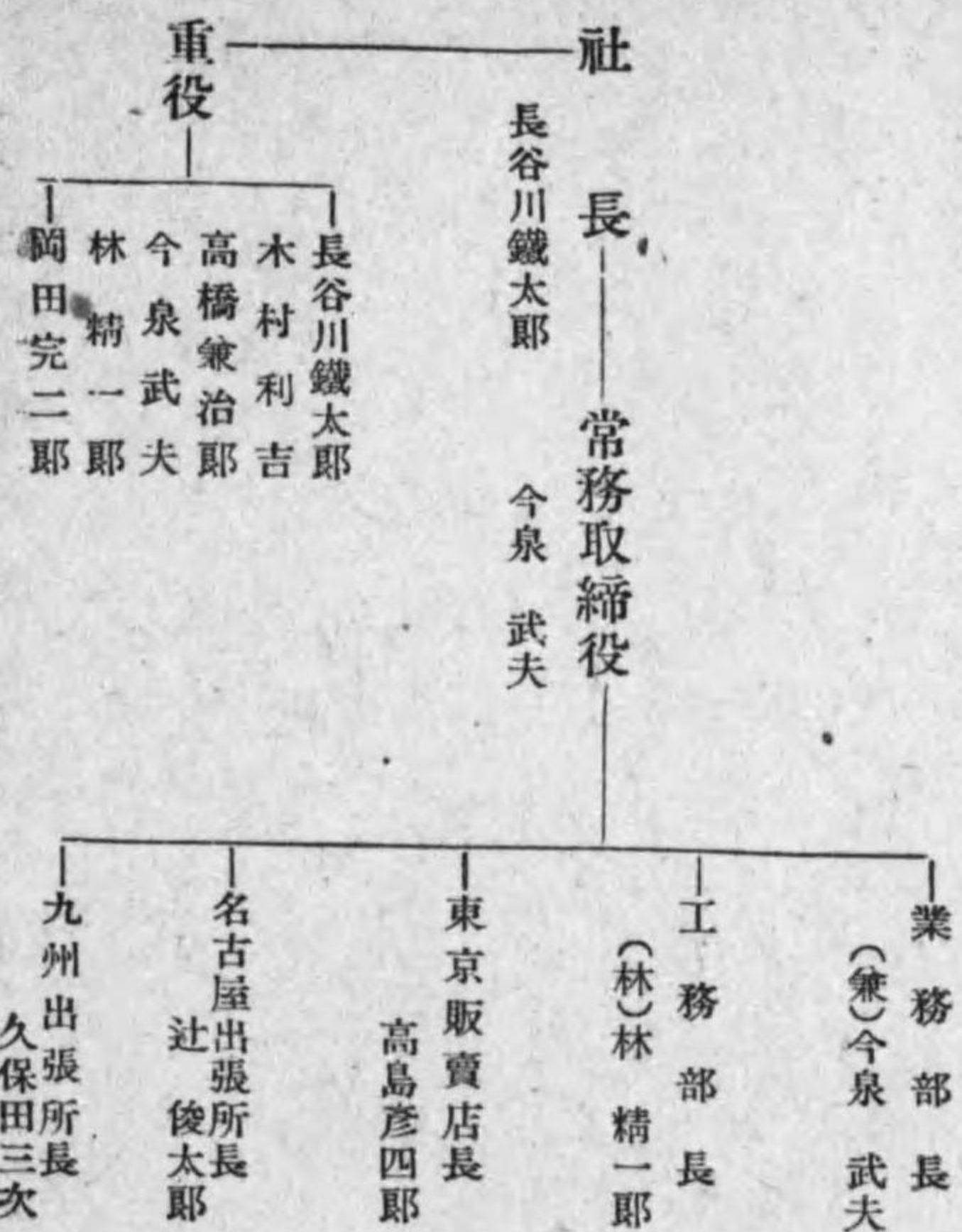

株式會社天野商店

本店 大阪市西區西道頓堀通三丁目
 機械部工場 兵庫縣武庫郡鳴尾村上田字中川四番地
 伏見工場 京都市伏見區葎島矢倉町一番地
 東京出張所 東京市神田區一ツ橋二丁目七番地

一資本 一,100,000圓
 一製品 本店—非鐵金屬配給指定所、アルミニウム、板、線、管、棒製造—般木材取扱及加工、軍需納材指定所
 機械部—KAK電動ホイス、起重機、KAKモーター

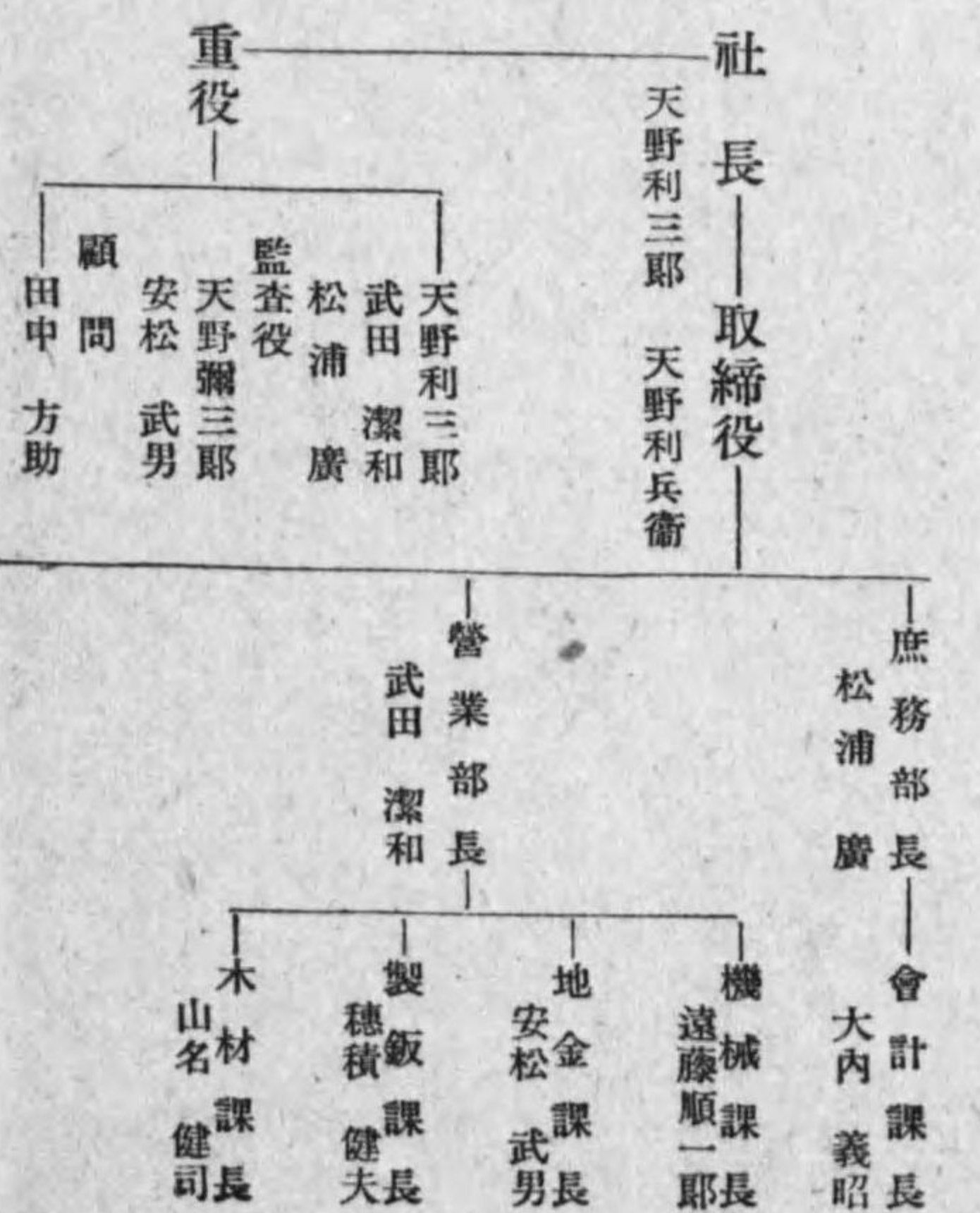

株式會社協立興業社

東京市麴町區有樂町一丁目四番地
 電話 銀座代表三一六六番

一資本 六〇〇,〇〇〇圓
 一拂込 五〇〇,〇〇〇圓
 一決算 五月、十月

出張所 大阪市北區堂島濱通り一ノ八五
 名古屋市中區東櫻町一ノ一一
 仙臺市外記町三三
 北海道岩見澤町五條通西一丁目
 上海市施高塔路恆豐里七九號
 京城府南山町一ノ一四
 前橋市連雀町四
 宇都宮市旭町二ノ三五—三
 (以下略)

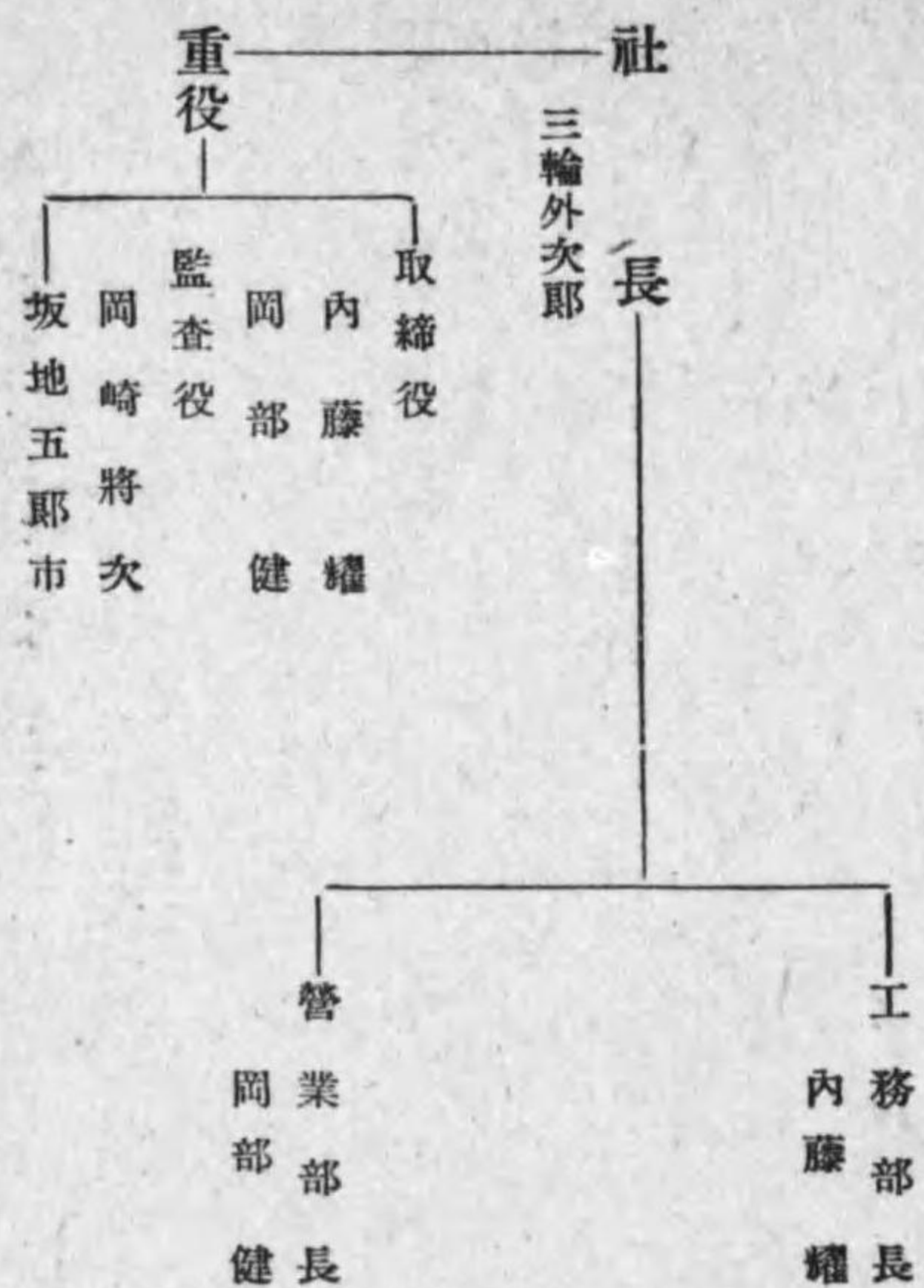

日本蓄電池株式會社

東京市大森區入新井四丁目七四番地
 電話 大森 (四三五九番・九一一番)
 大森區入新井四丁目七四番地
 電話 大森 (四三五九番・九一一番)
 隅田工場 本所區千歲町一丁目六番地
 電話 本所 二五—一五番

一營業品目 蓄電池一般、整流器
 陸軍省、鐵道省、通信省、指定工場

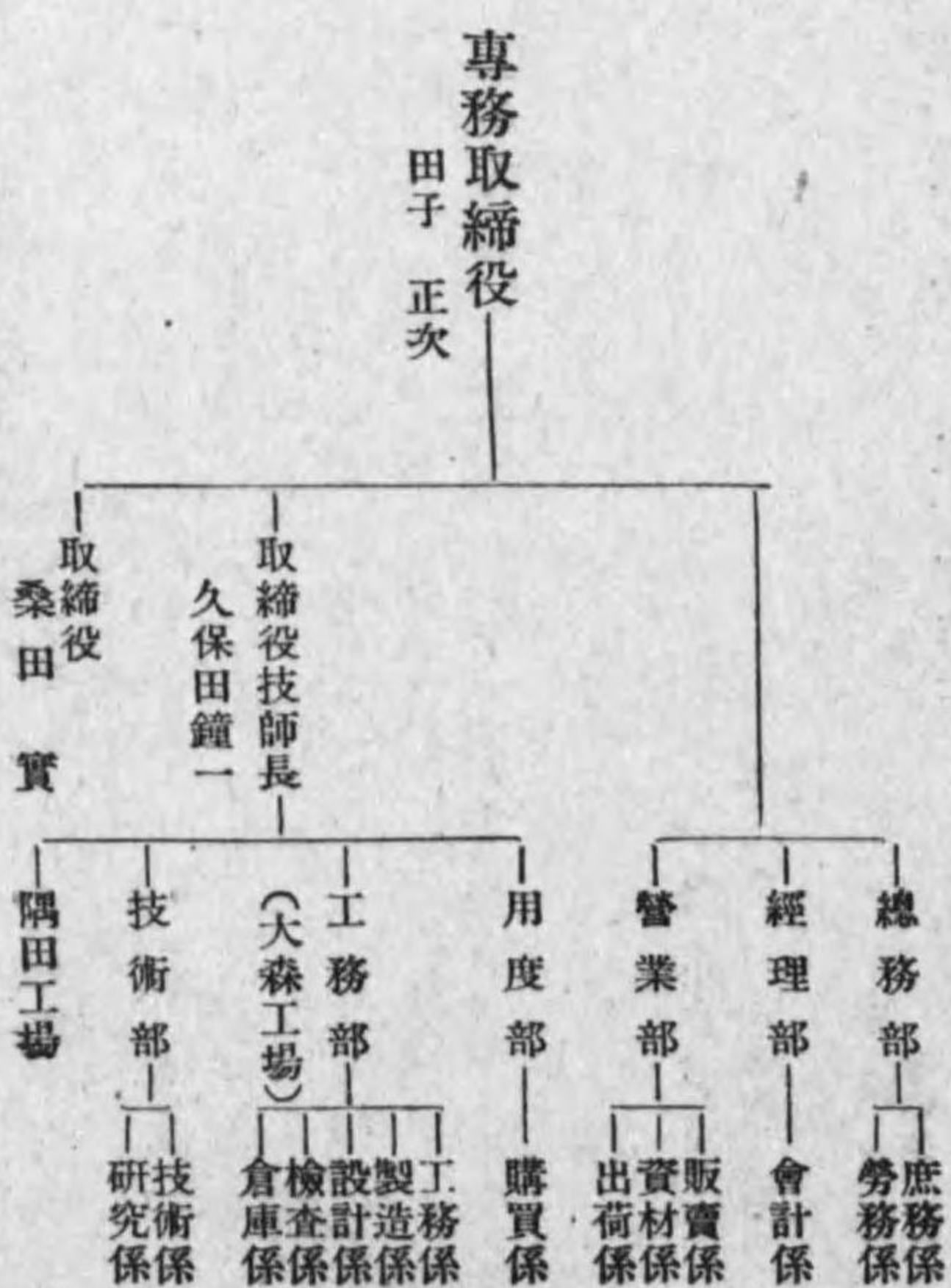

株式會社 赤見製作所

本社及工場 東京市板橋區下赤塚町一九九〇—二番地
電話 練馬北町七九番
東京營業所 東京市豐島區池袋町二ノ八八五番地
(山ノ手ビル三階)
電話 大塚七八二一・七八二二番
名古屋出張所 名古屋市中區矢田町一五ノ三六
電話 南(6) 六九五九番
一 資本金 一九〇,〇〇〇圓 一 拂込 全額
一 設立 昭和十四年十二月一日
一 營業科目
電氣爐製作、特殊電熱器、電氣機械製作、溫度調節器製作、
電熱利用ノ調査、計畫



日本精器株式會社

東京市蒲田區六郷三丁目二番地
電話 蒲田二二二六・四四〇三番
一 資本金 三,〇〇〇,〇〇〇圓 一 拂込 全額
一 積立 三,七〇〇,〇〇〇圓 一 借入 三,八〇〇,〇〇〇圓
一 決算 四月、十月 一 配當年九分(昭和十六年十月末)
一 開業 昭和二年十二月
一 製品
兵器精密機械、無線通信機器

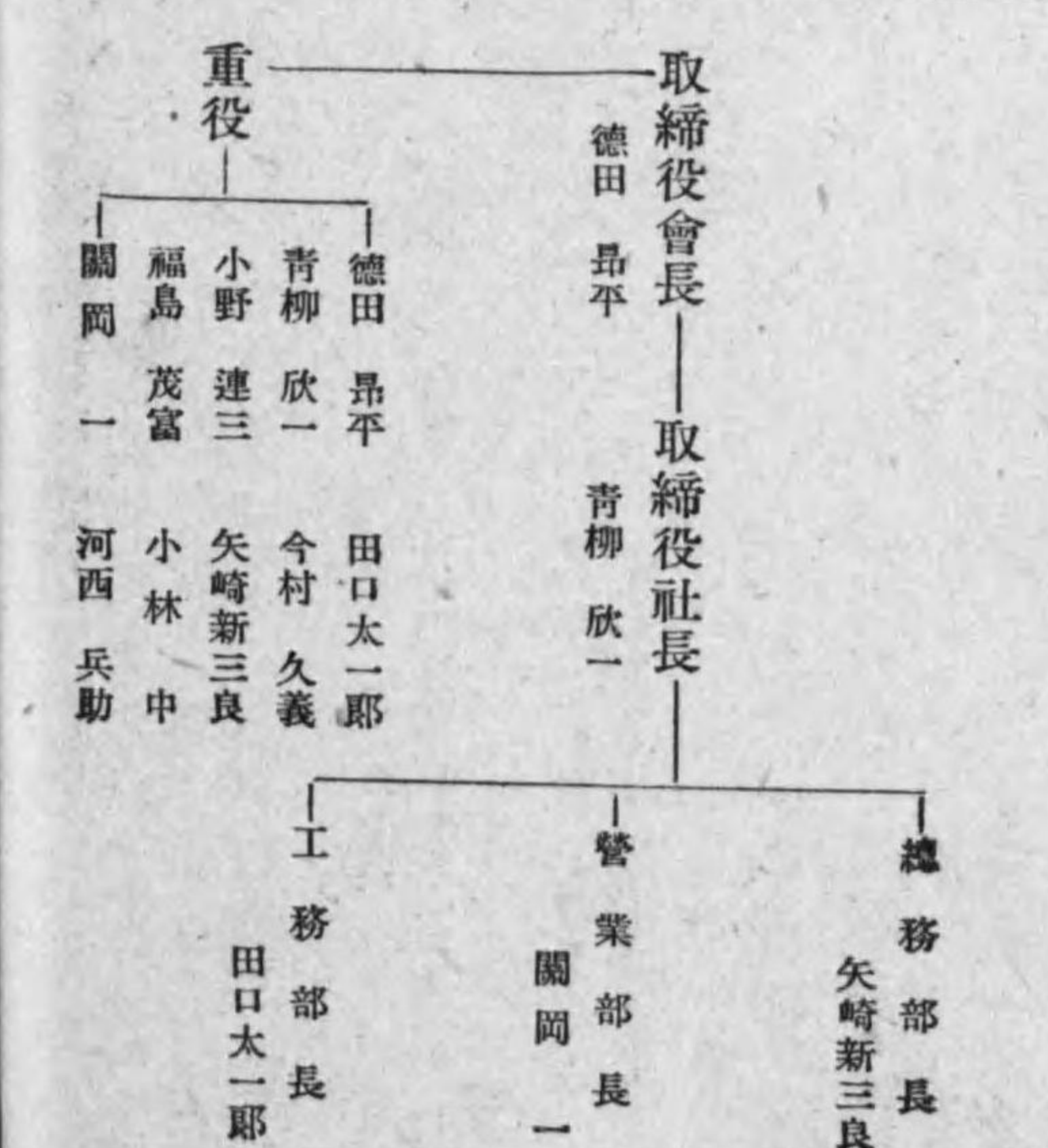

大阪陶業株式會社

大阪市北區宗是町一番地
電話 土佐堀五三五番
一 資本金 三,〇〇〇,〇〇〇圓 一 拂込 三,〇〇〇,〇〇〇圓
一 製品種目
特別高壓磚子、電氣用陶磁器、建築用テラコ
ッタ、高級衛生陶器、耐酸陶磁器

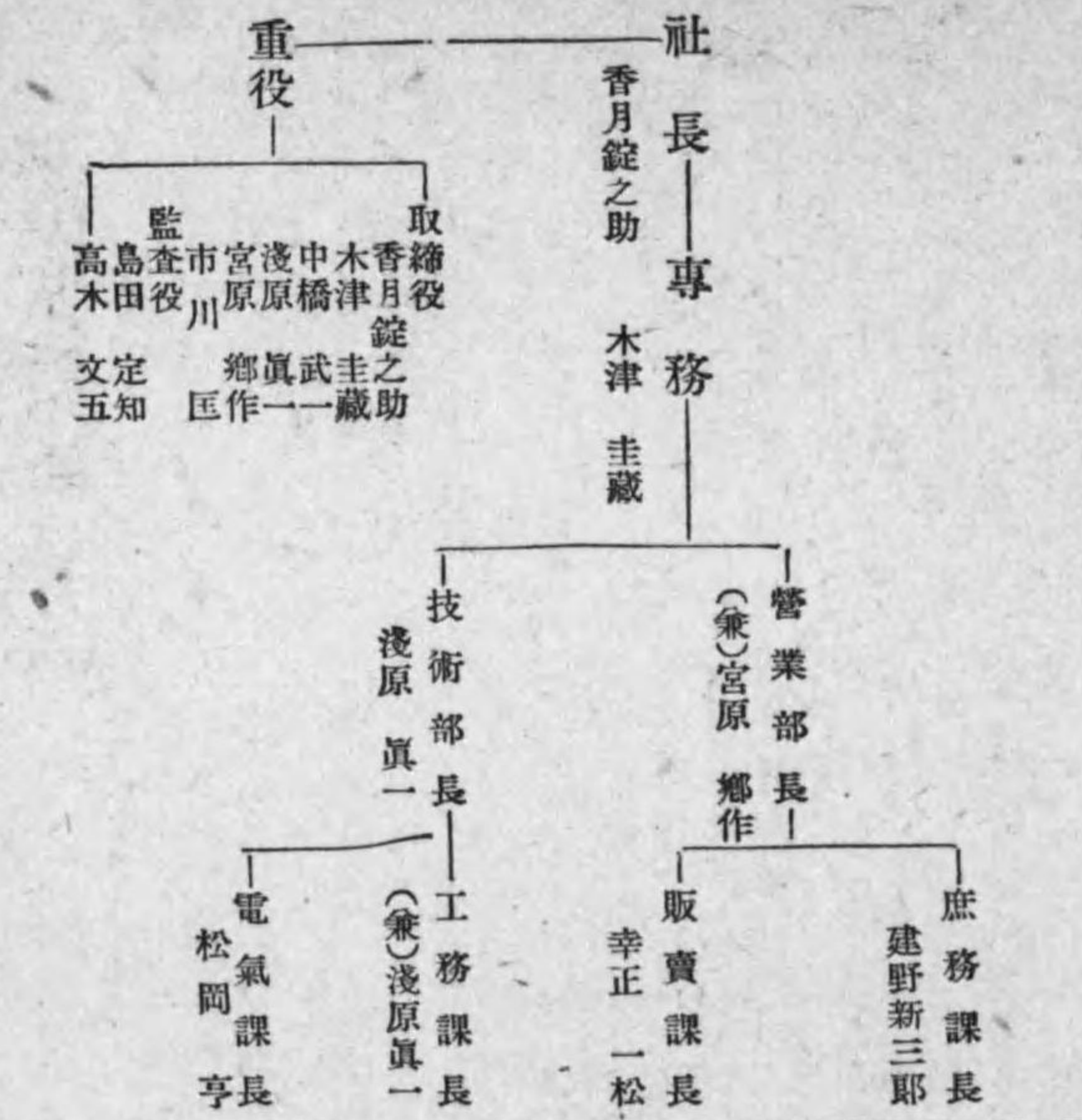

桑野電機株式會社

本社工場 東京市蒲田區原町一七七
電話 蒲田 二六七八番・三七七八番
三五〇〇番・五一八八番
三六一六番・五七五八番
振替口座 東京二〇一一三番
奉天出張所 奉天市朝日區信濃町一三
大阪出張所 大阪市港區市岡濱通一ノ三
一 資本金 一,〇〇〇,〇〇〇圓
一 製品
航空機用各種計器、通信用電氣計器、高周波測定器、
配電盤用電氣計器、携帶用精密計器、各種標準則定器

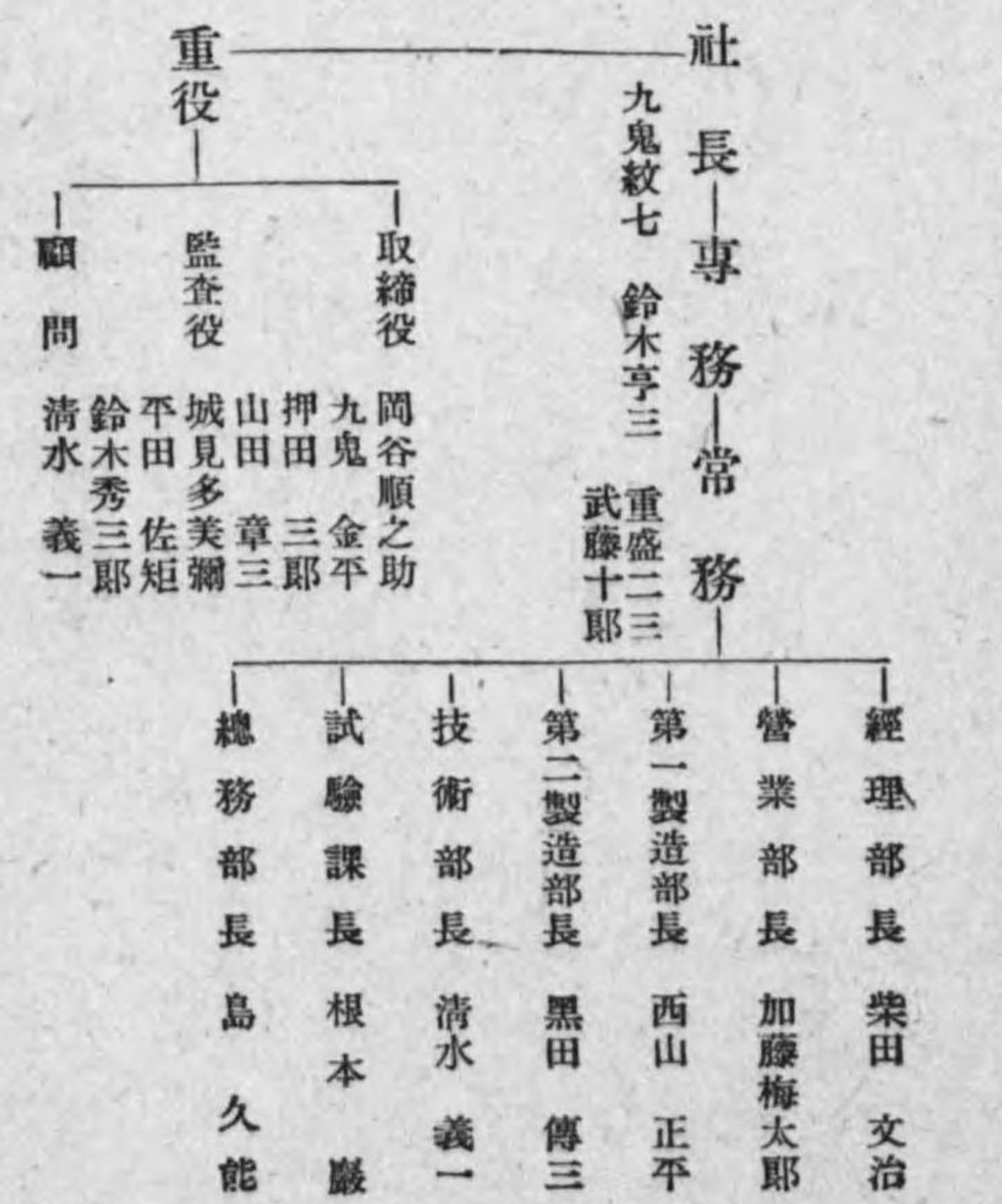

昭和電機株式會社

設立 昭和九年十月
資本金 5,000,000圓
拂込 2,350,000圓

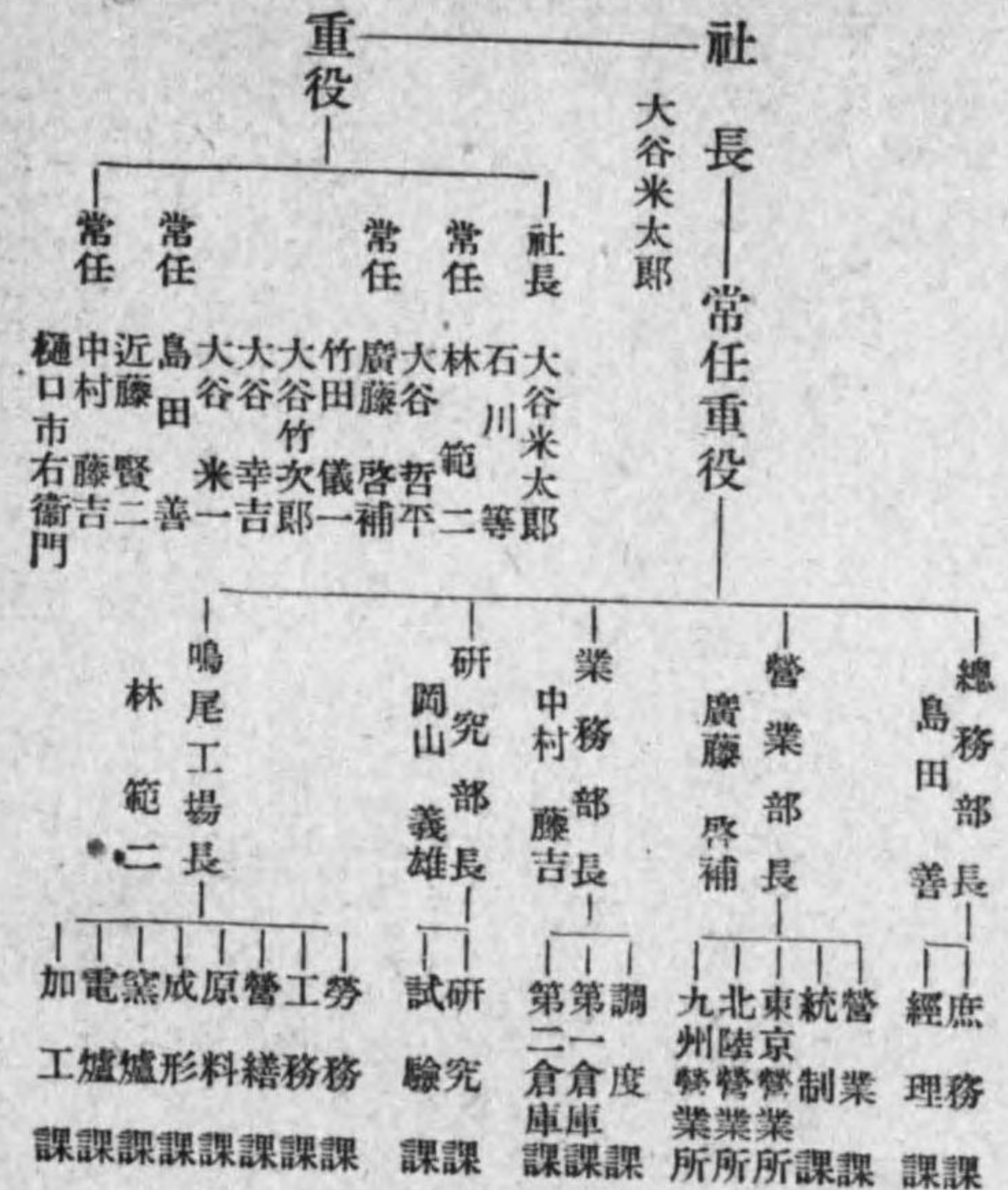

本社及工場 兵庫縣武庫郡鳴尾村字上田東濱壹
電話西宮(代表五〇三〇番)
自五〇三一至五〇三四
五二五八・五二五九

松下電氣工業株式會社

資本金 3,000,000圓
設立 昭和十三年五月
製品 電動機、電氣爐、配電盤、分電盤、工業用電熱器

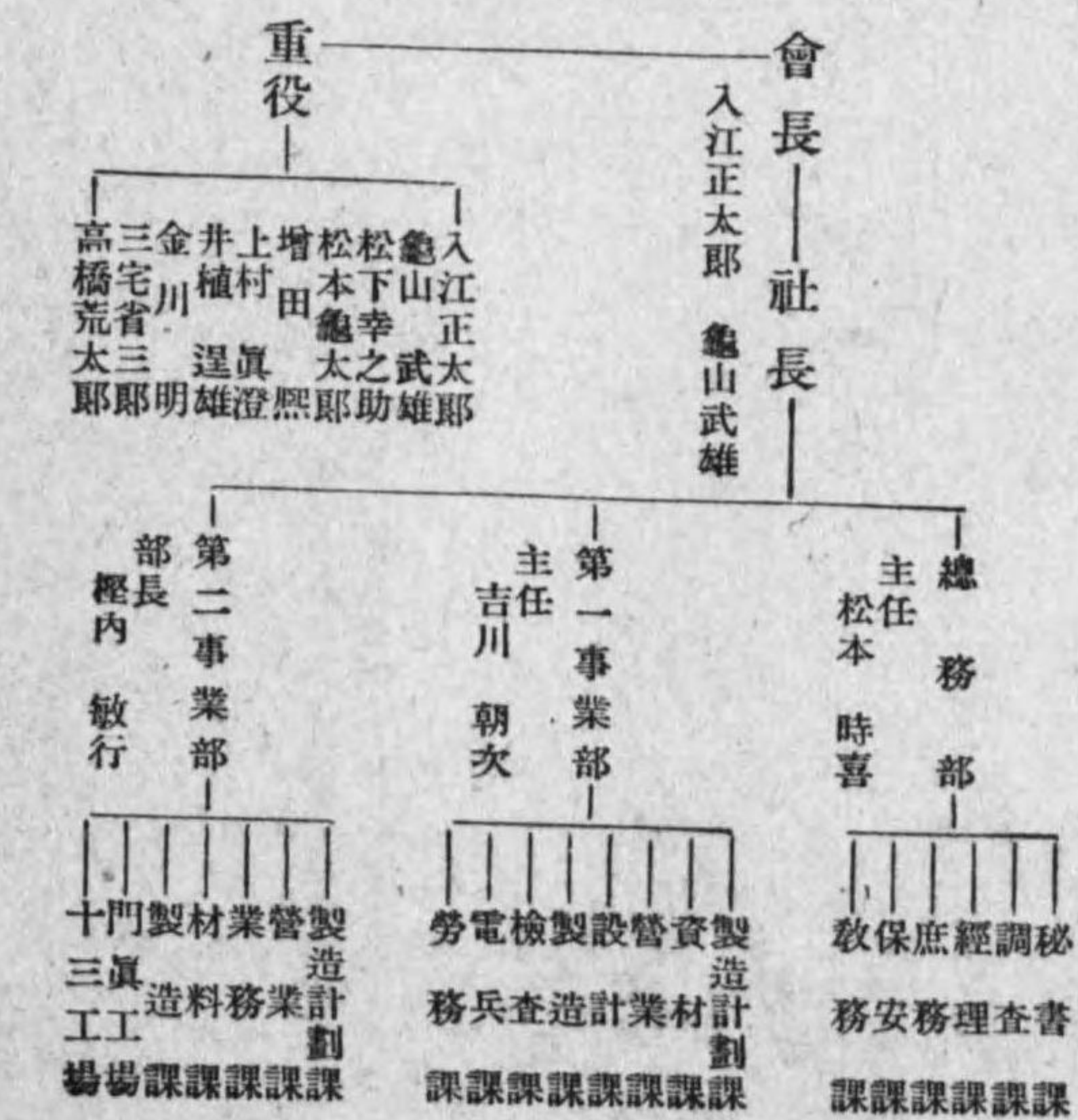

蒙疆電氣通信設備株式會社

設立年月日 昭和十三年五月五日
資本金 2,000,000圓
拂込 750,000圓

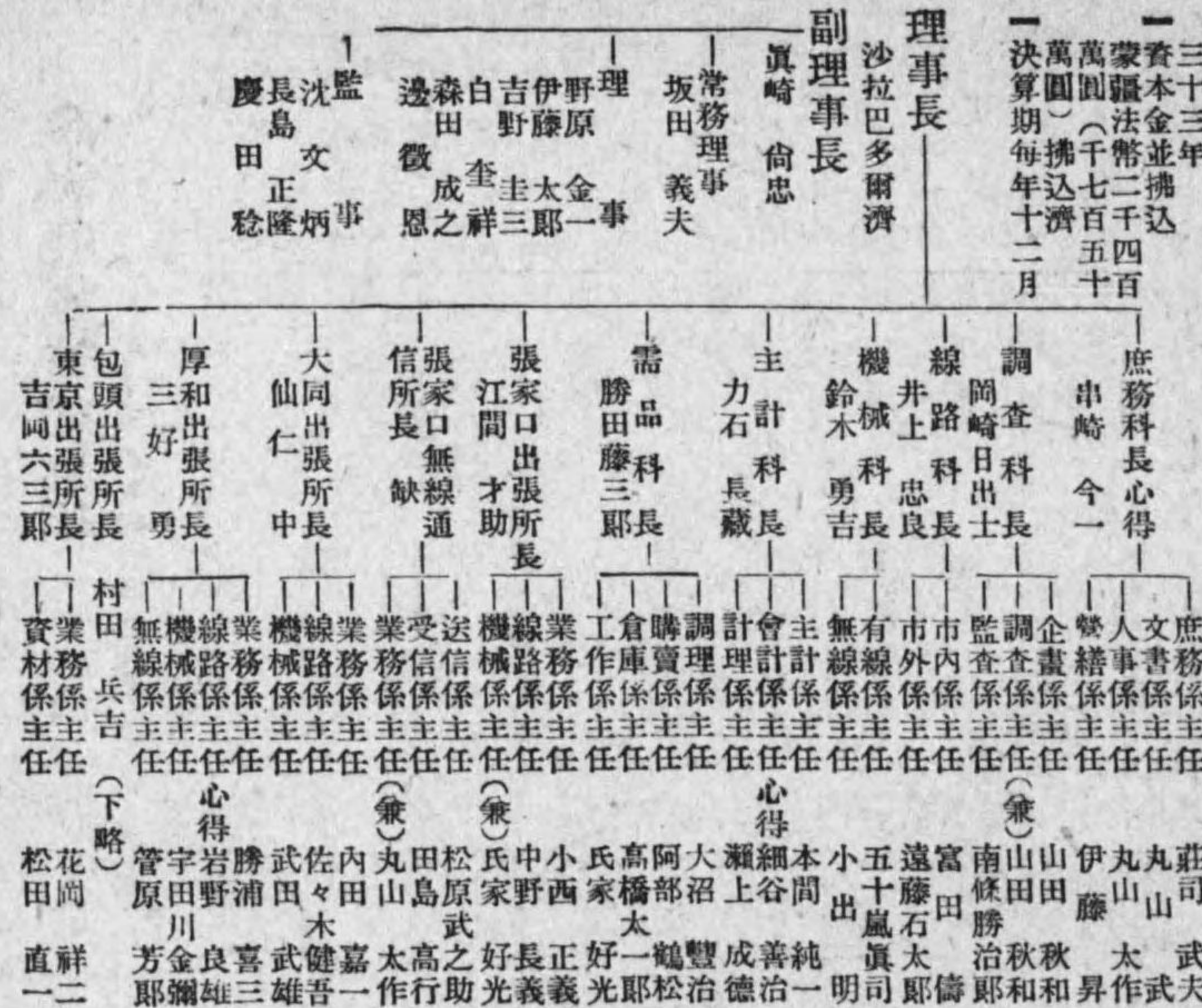

蒙疆電氣通信設備株式會社
本社 大正街公字第一號
電話東京(表)二二二二番
東京出張所(表)二二二二番

株式會社蘆田工業所

本社工場 大正市西淀川區大仁西一丁目四番地
製品 積算電力計、電氣計器、記錄計器、計器用變換器、絕緣抵抗試驗器、電氣機械器具、水量メーター、精密機械器具

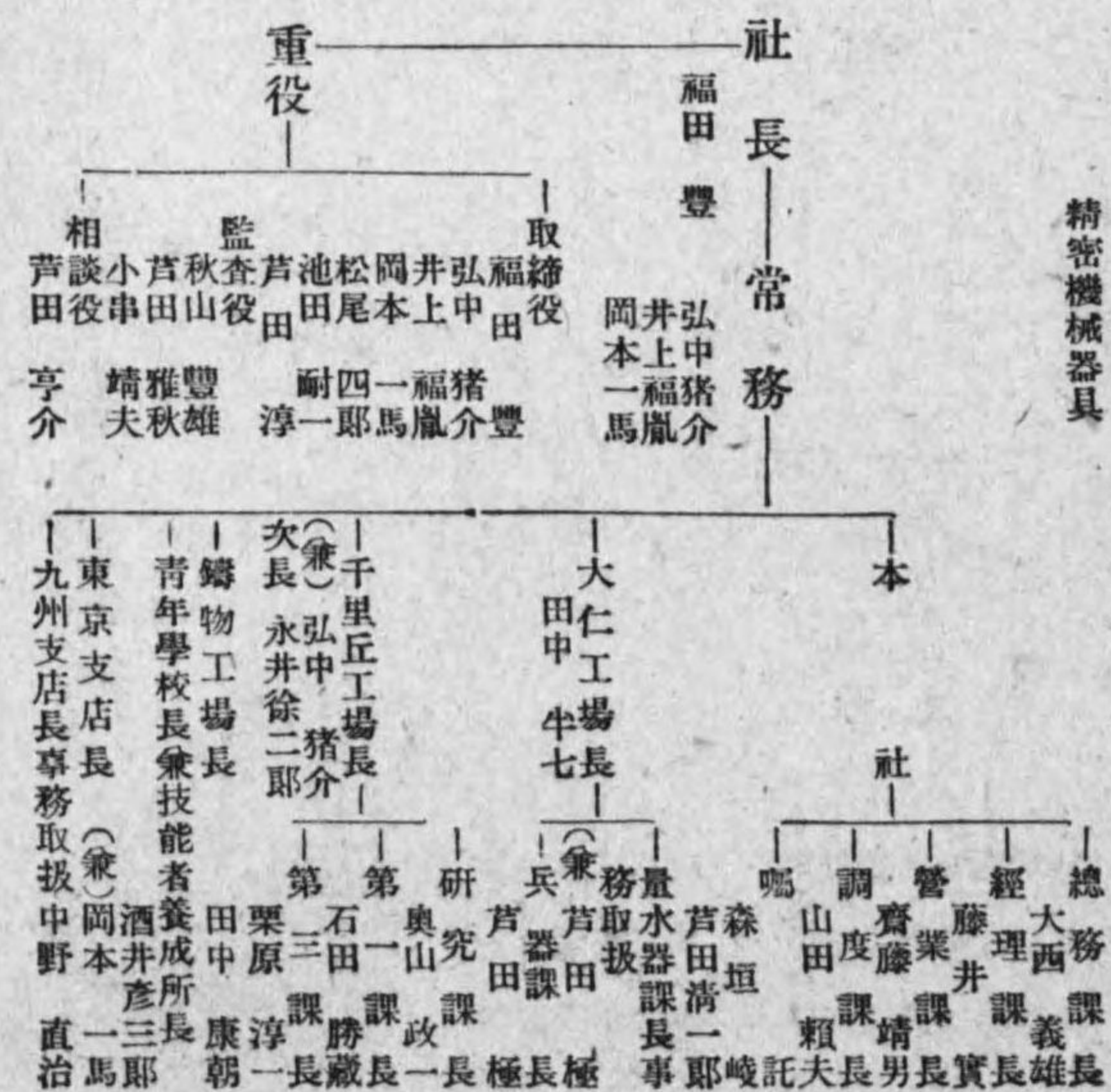

東京市電氣研究所

東京市麴町區有樂町二丁目五番地

電話九ノ内
二三八〇番
二三八八番
三三八九番

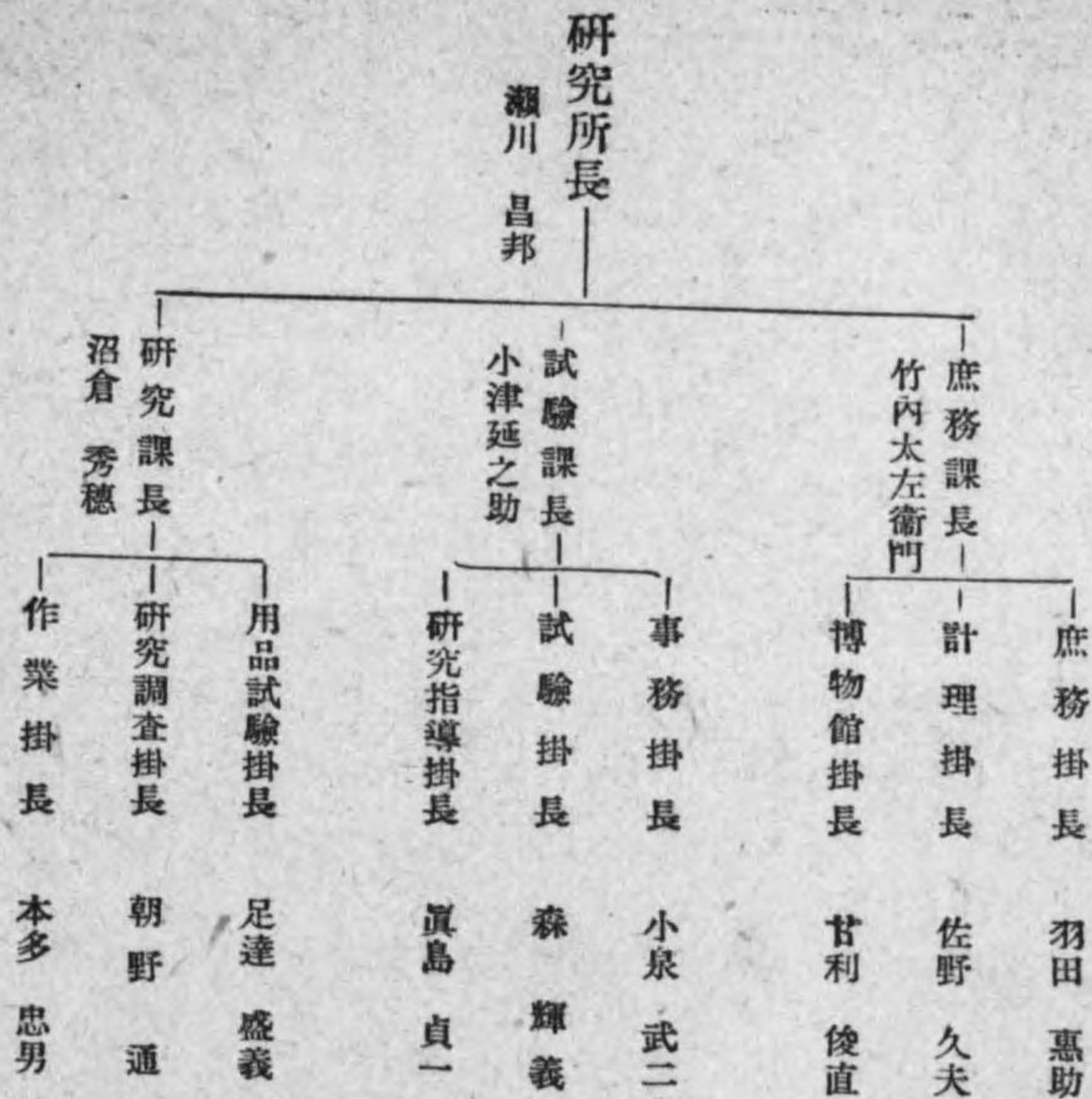

株式會社日本化學機械製作所

本社 大阪府西淀川區島町一五〇番地

電話 福島(45) 代表五五九一

本社工場 大阪府西淀川區島町一五〇番地

大阪府泉北郡大津町下條一八ノ四

理化學研究所 大阪府西淀川區島町一五〇番地

一資本 金 一,000,000圓

一創立 昭和九年八月二十八日

一營業科目 化學工業用諸機械裝置並ニ各種電解裝置

一取締役社長 天野利三郎

一取 締 役 平野千里、世儀義雄、武田良藏

一監 査 役 卯田淺治郎、松浦儼之助

一技 術 部 平野千里(長)、古田邦幹、井上英一、越山榮次郎、戸叶秀雄

一營 業 部 世儀義雄(長)、尾崎喜與太、福田正弘、米村外三

一總 務 部 今井二郎、岡一郎、齋藤稔

一本社工場 石塚八郎

一大津工場 宗像吉次

一理化學研究所 板垣忠雄、原春一

株式會社整電社製作所

東京市品川區大井水神町二、二〇五番地

電話 大森 (七三九六番・七三九七番・五六六三番・八五三三番)

一資本 一,000,000圓 (全額拂込済)

一配當 九分 一決算 五月、十一月

一開業 大正九年十月 (昭和十一年五月株式組織)

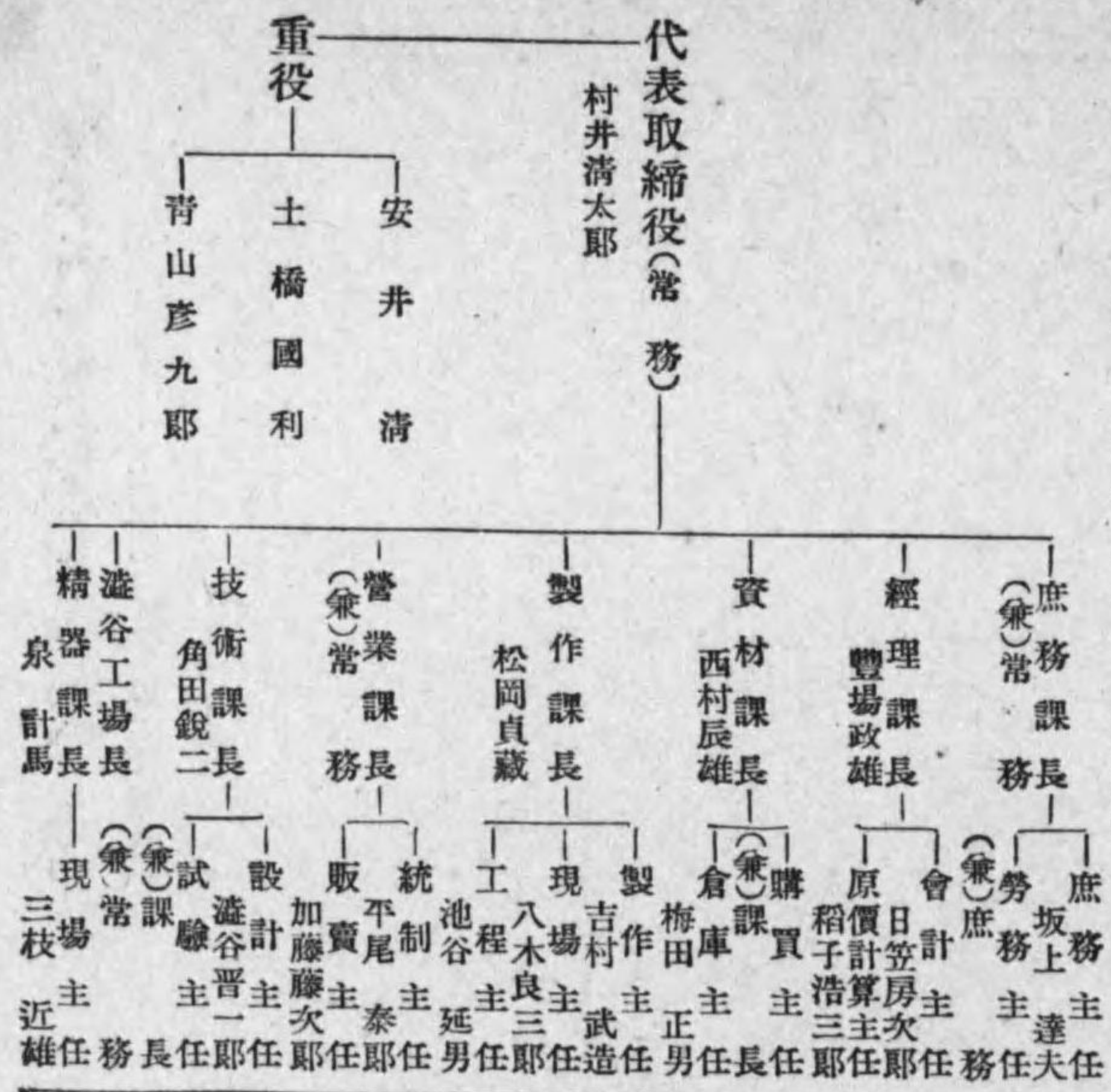

遠藤電機株式會社

東京市澁谷區向山町六九番地

電話高輪二七四五番・五〇三六番

一資本 一,000,000圓 (全額拂込済)

一開業 大正九年八月

一事業 配電盤、發電機、變壓器製造販賣

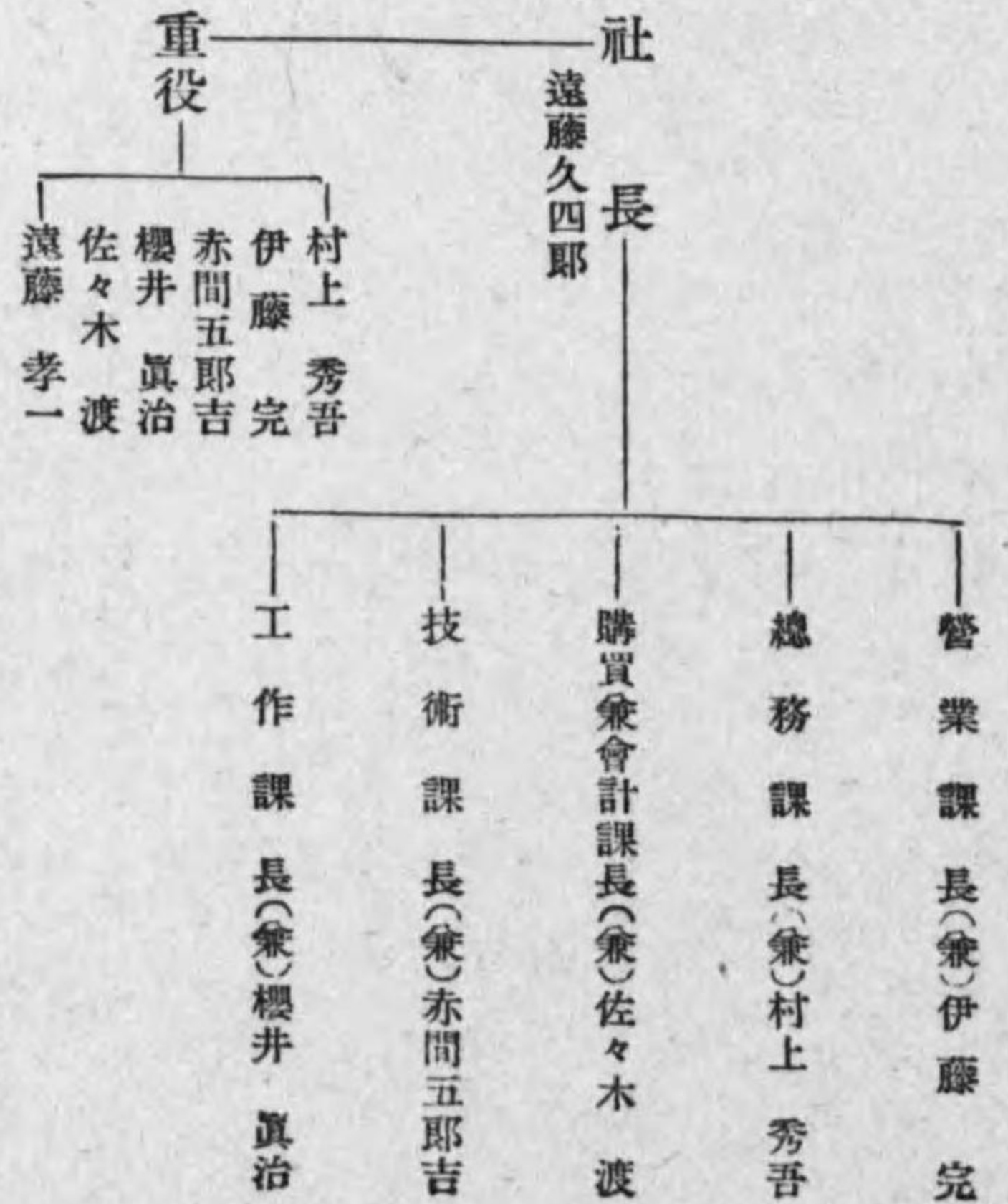

日本ベントナイト振興株式会社

大阪市東區瓦町二丁目(三和ビル)
電話土佐堀七九五〇—五番
一設立 昭和十七年三月十日

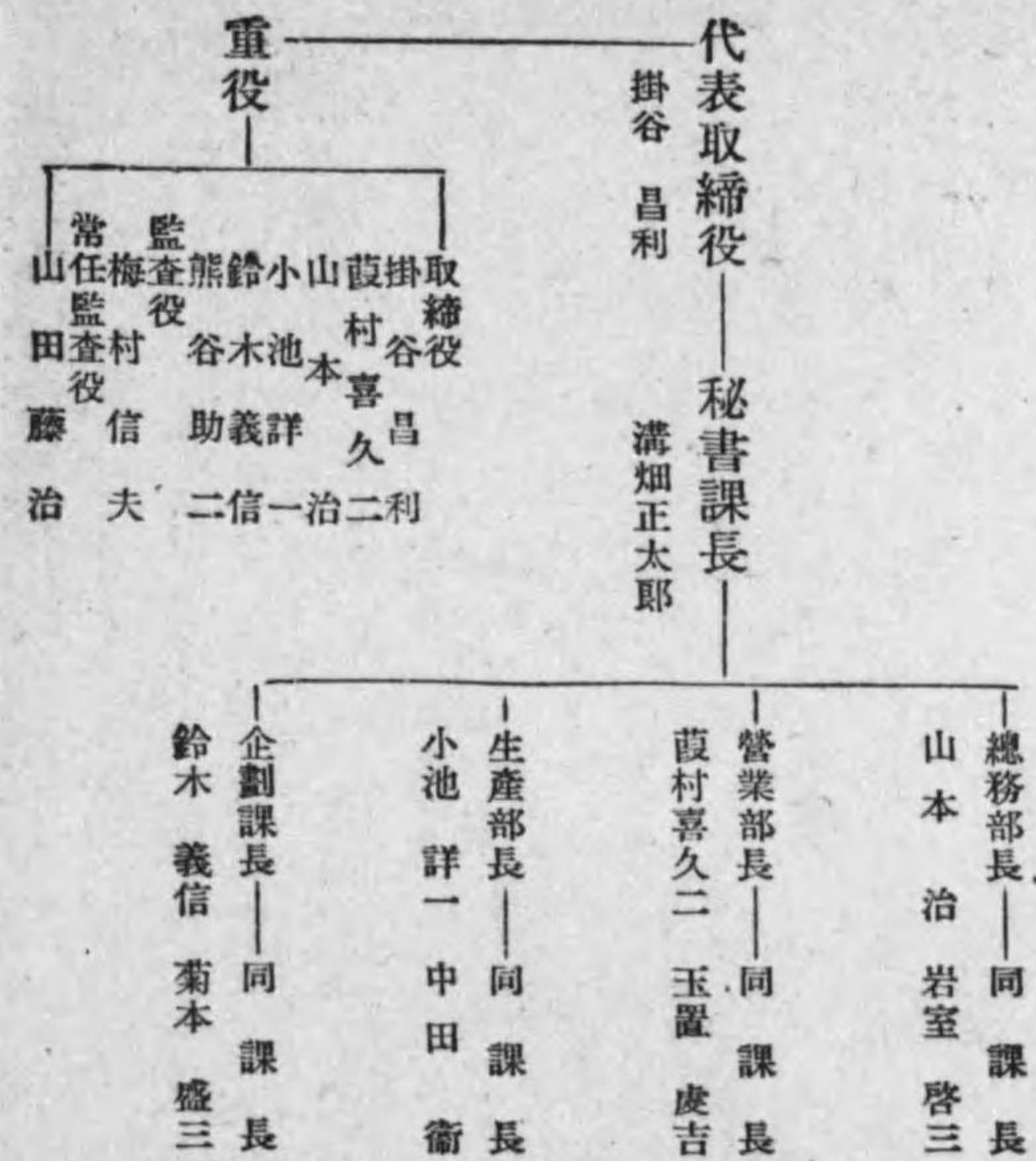

株式会社東電機製作所

東京市蒲田區糀谷町三丁目九四二番地
電話(大森)四九〇六・六八九六番
(羽田)〇三三・〇七三・〇九二六番

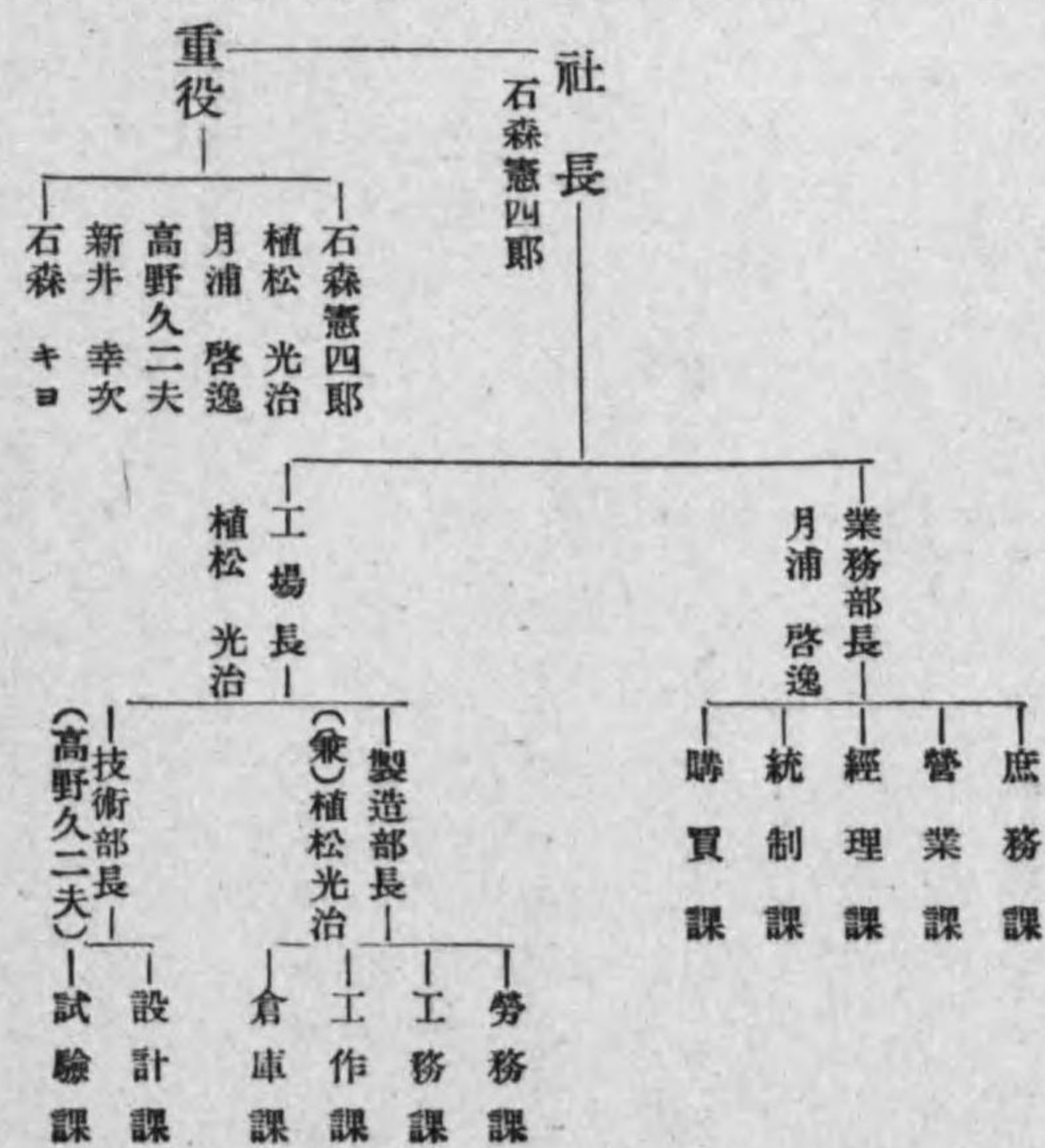

東西電球株式会社

東京市麴町區有樂町一ノ三

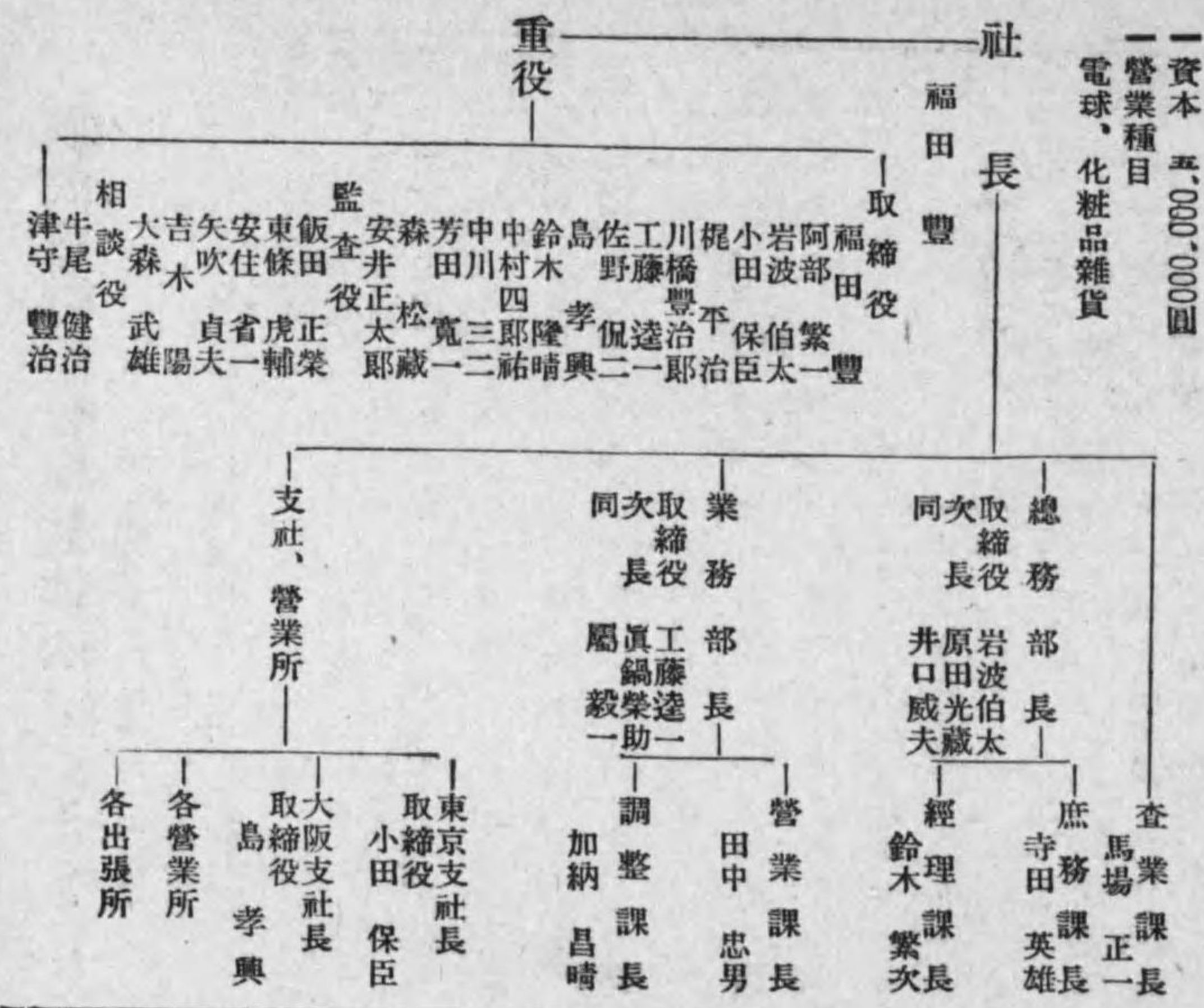

七歐無線電氣株式会社

東京市目黒區中目黒一ノ六六六
電話大崎四一三一(5)

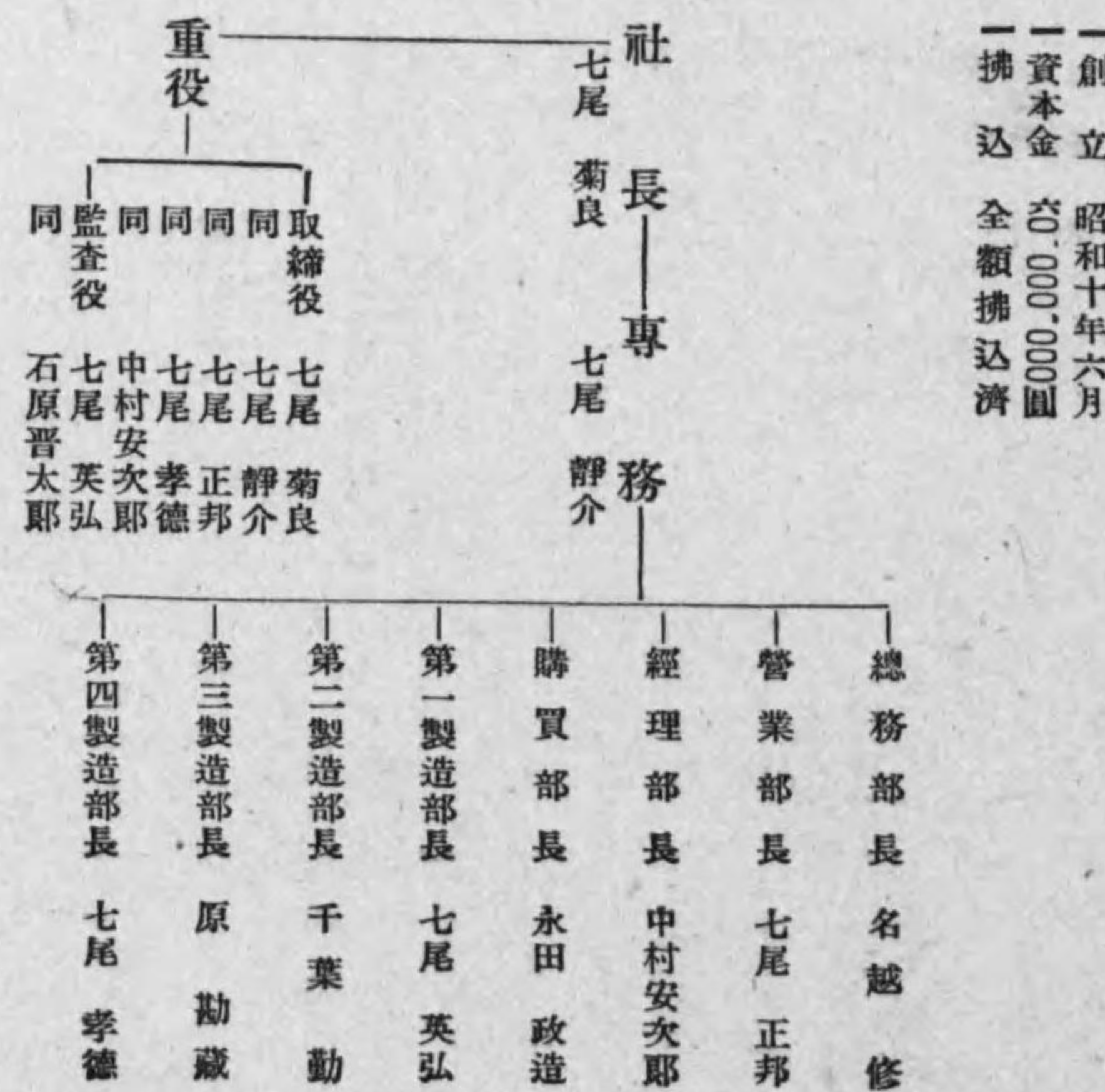

株式會社千代田製作所

本社 大阪市西淀川區佃町一三一七番地
電話 福島代表七三五八番
支店 福岡縣福岡市上小山町一一番地

一 資本金 300,000圓
一 拂込 300,000圓
一 收入 1,745,780圓
一 支出 1,651,780圓
一 利益 94,000圓
一 配當 年九分
一 創立 昭和三年三月
一 決算 六月、十二月

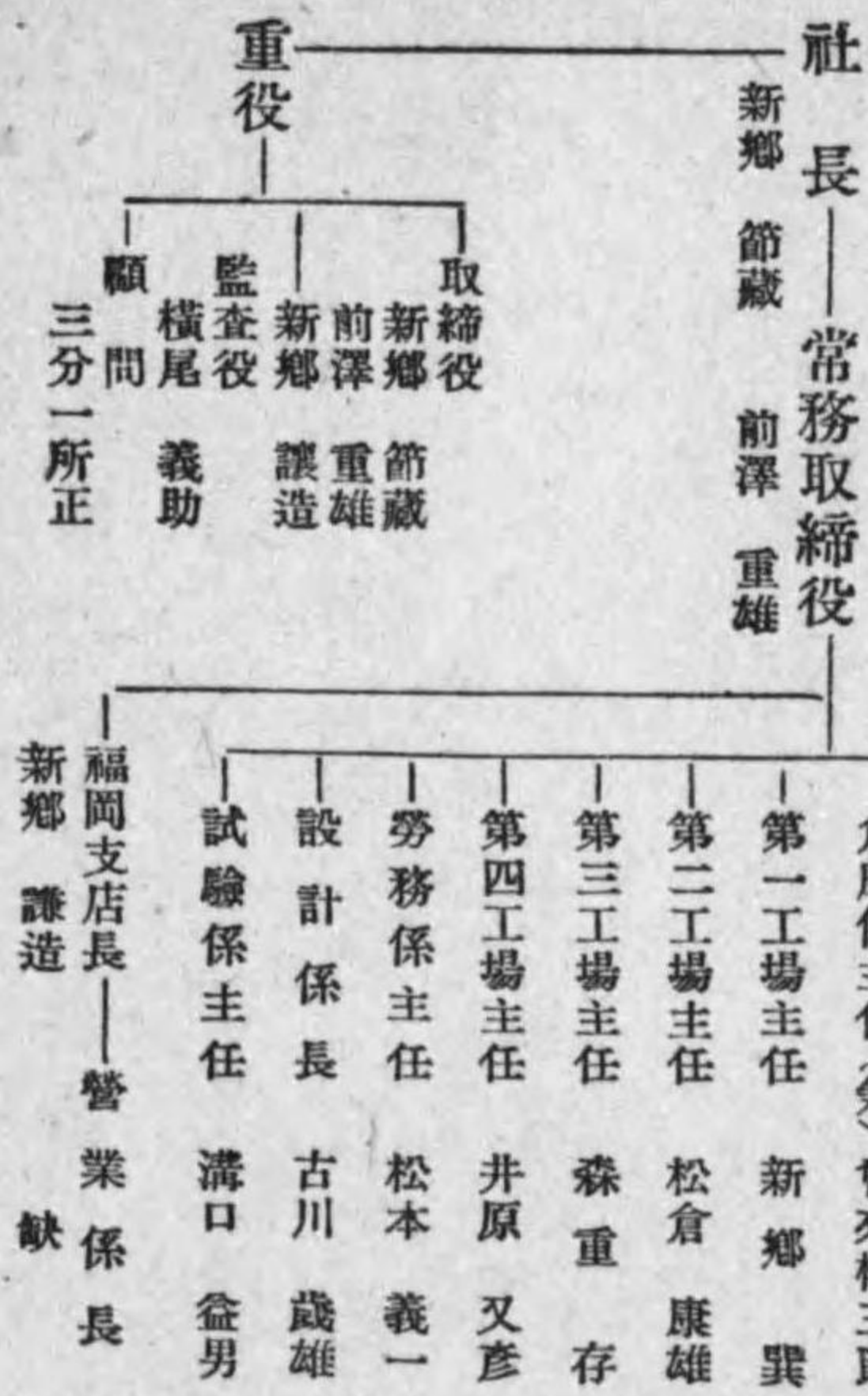

赤羽冶金株式會社

本社 東京市王子區志茂町三丁目二四〇番地
電話 赤羽二一六四番
大阪營業所 大阪市北區老松町一丁目一二番地
電話 北二四一四番

一 資本金 1,950,000圓
一 拂込 全額
一 製品
電氣抵抗線及電熱線、帶鋸、
赤羽電熱線壹號及貳號、コン
スタンタン、アドヴァンスモ
ネルメタル、コリーカ

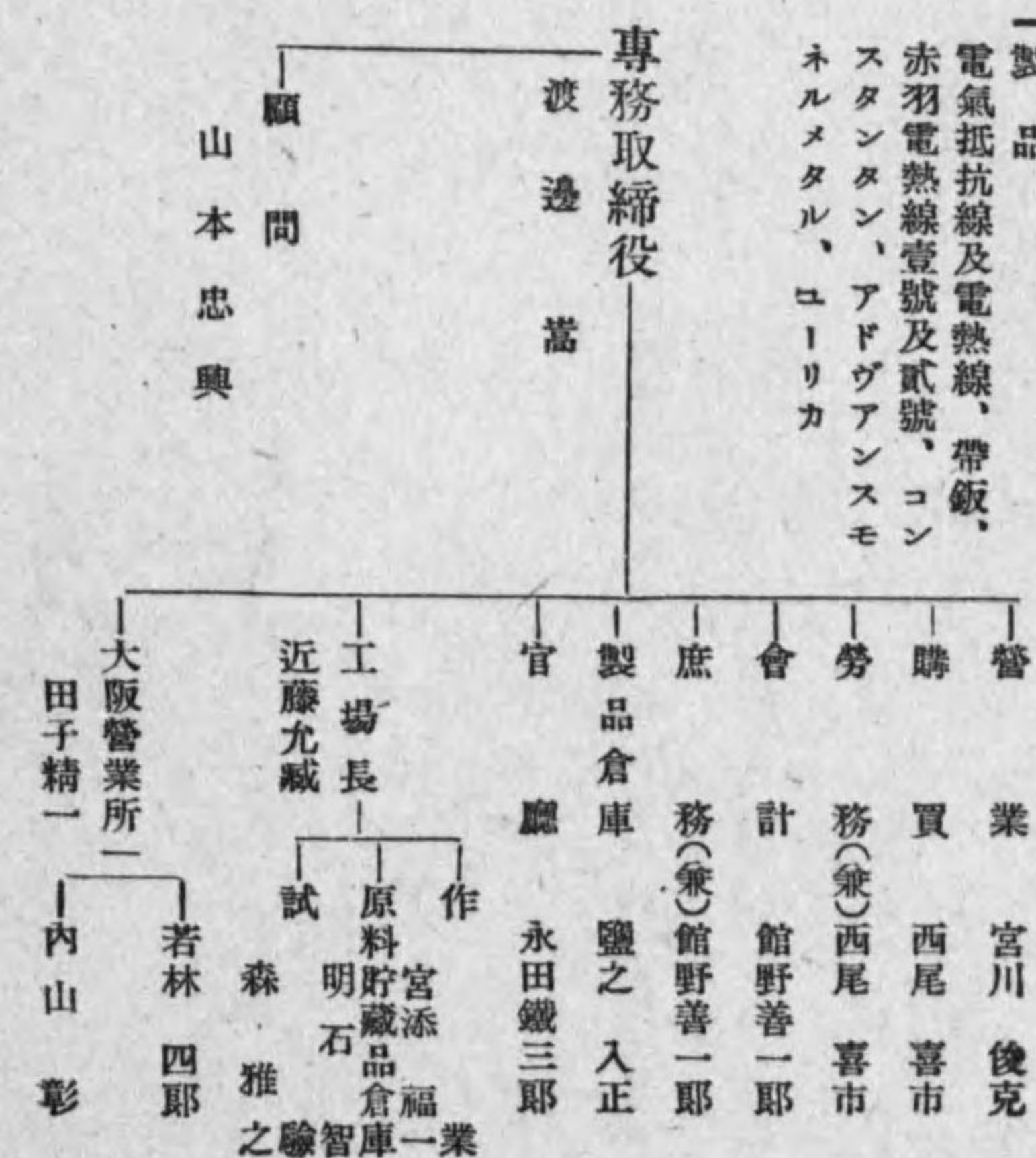

株式會社東京計器製作所

東京市蒲田區東蒲田四丁目三一一番地

一 資本金 5,000,000圓
一 拂込 4,000,000圓
一 決算 三月、九月
一 配當 年九分
一 創業 明治二十八年

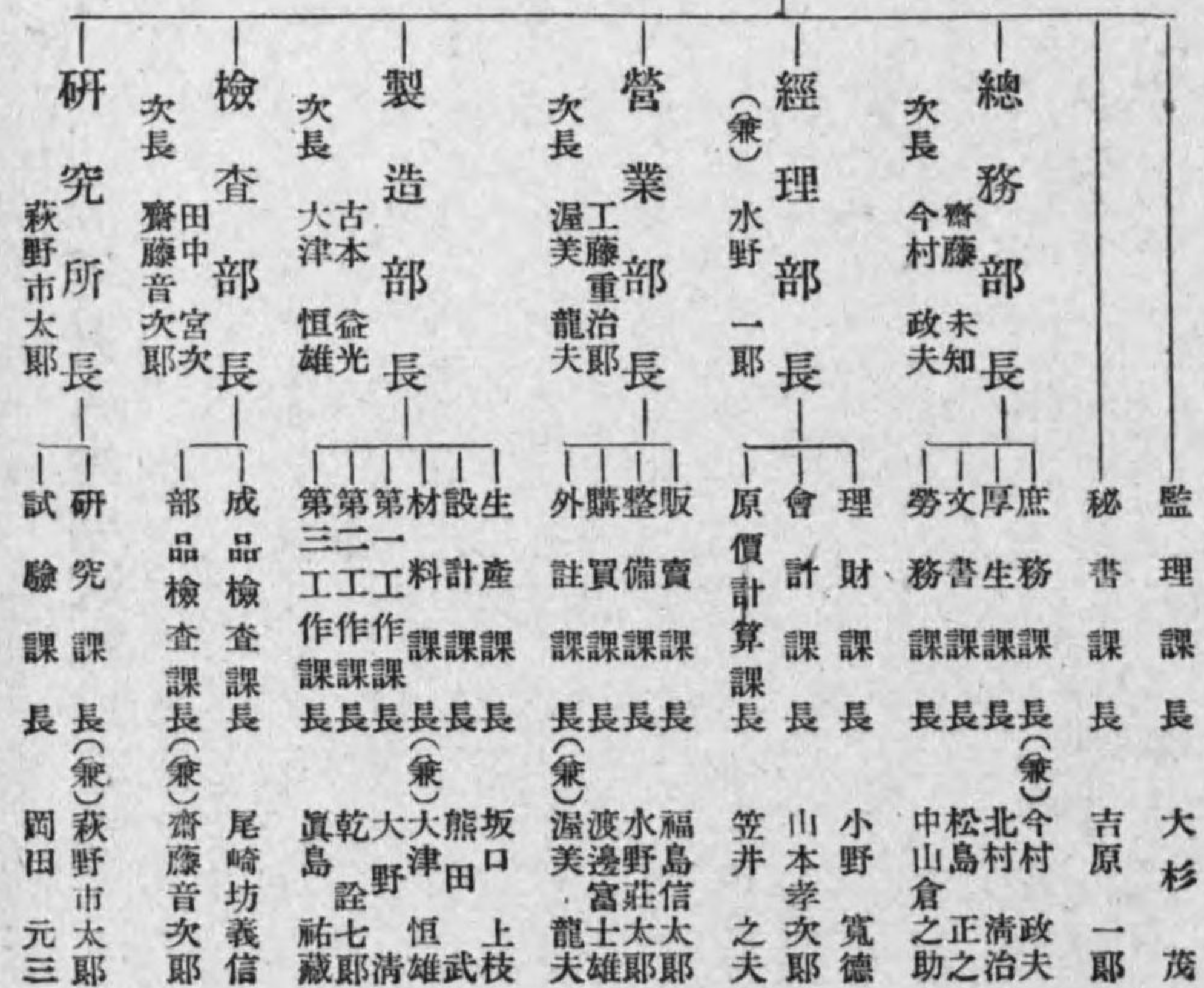

株式會社安川電機製作所

八幡市大字藤田二三四六番地

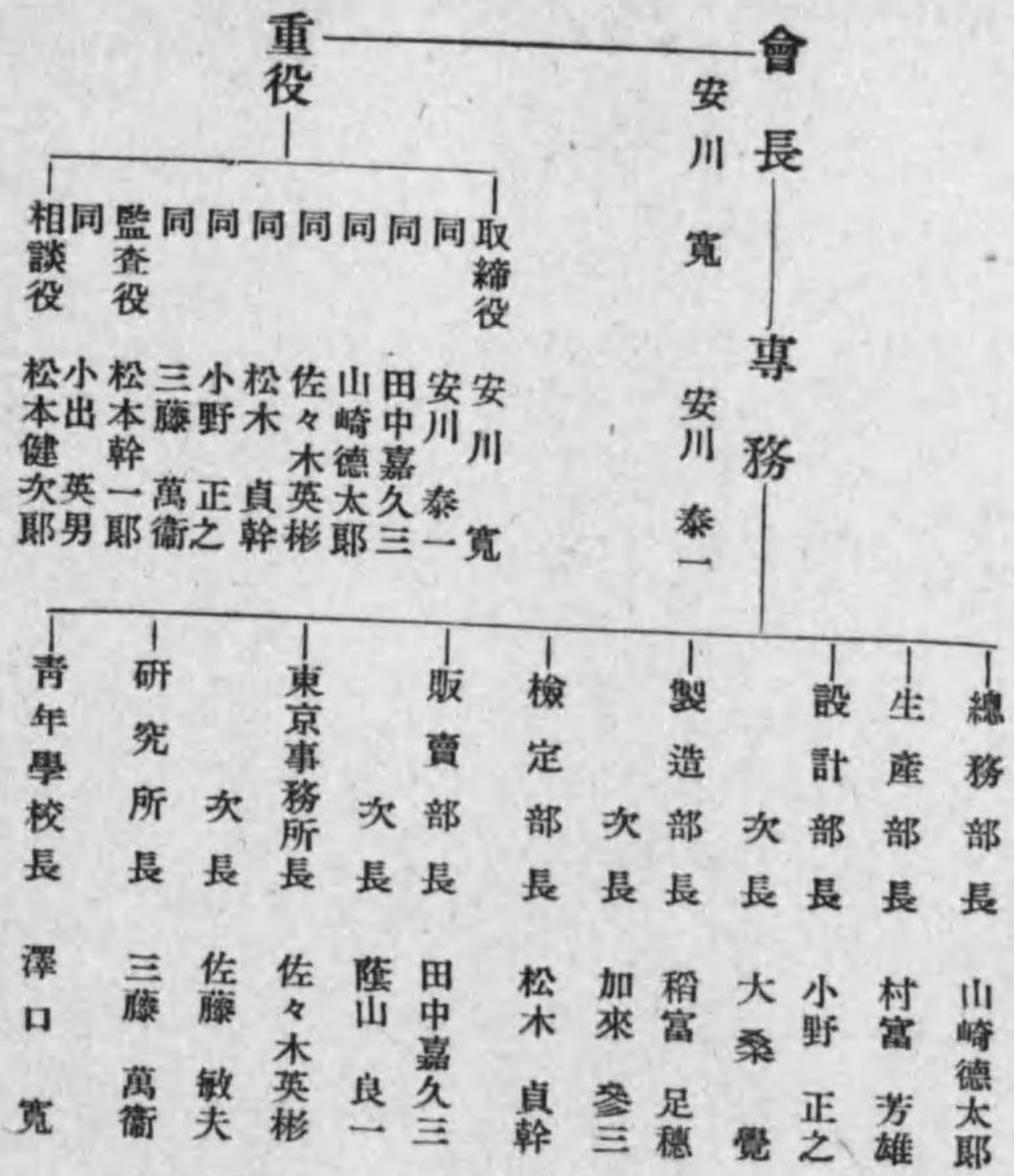

石狩火力發電株式會社

東京市麴町區丸ノ内一ノ二
電話九ノ内(23)五五八八番

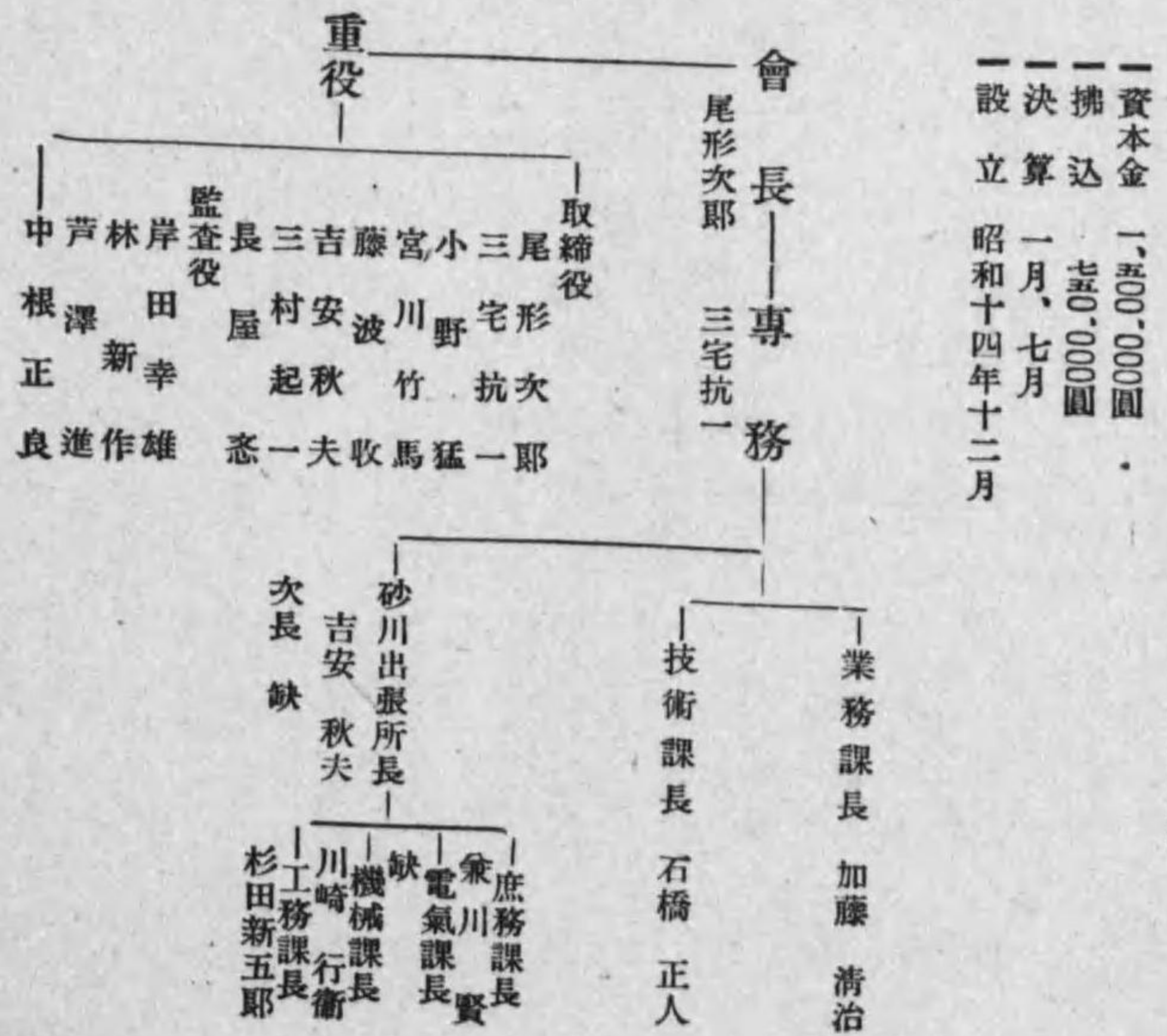

一 資本金 1,500,000圓
 一 拂込 500,000圓
 一 決算 一月、七月
 一 設立 昭和十四年十二月

株式會社大林組

大阪市東區京橋三ノ七五

一決算一月、七月
設立昭和十四年十二月

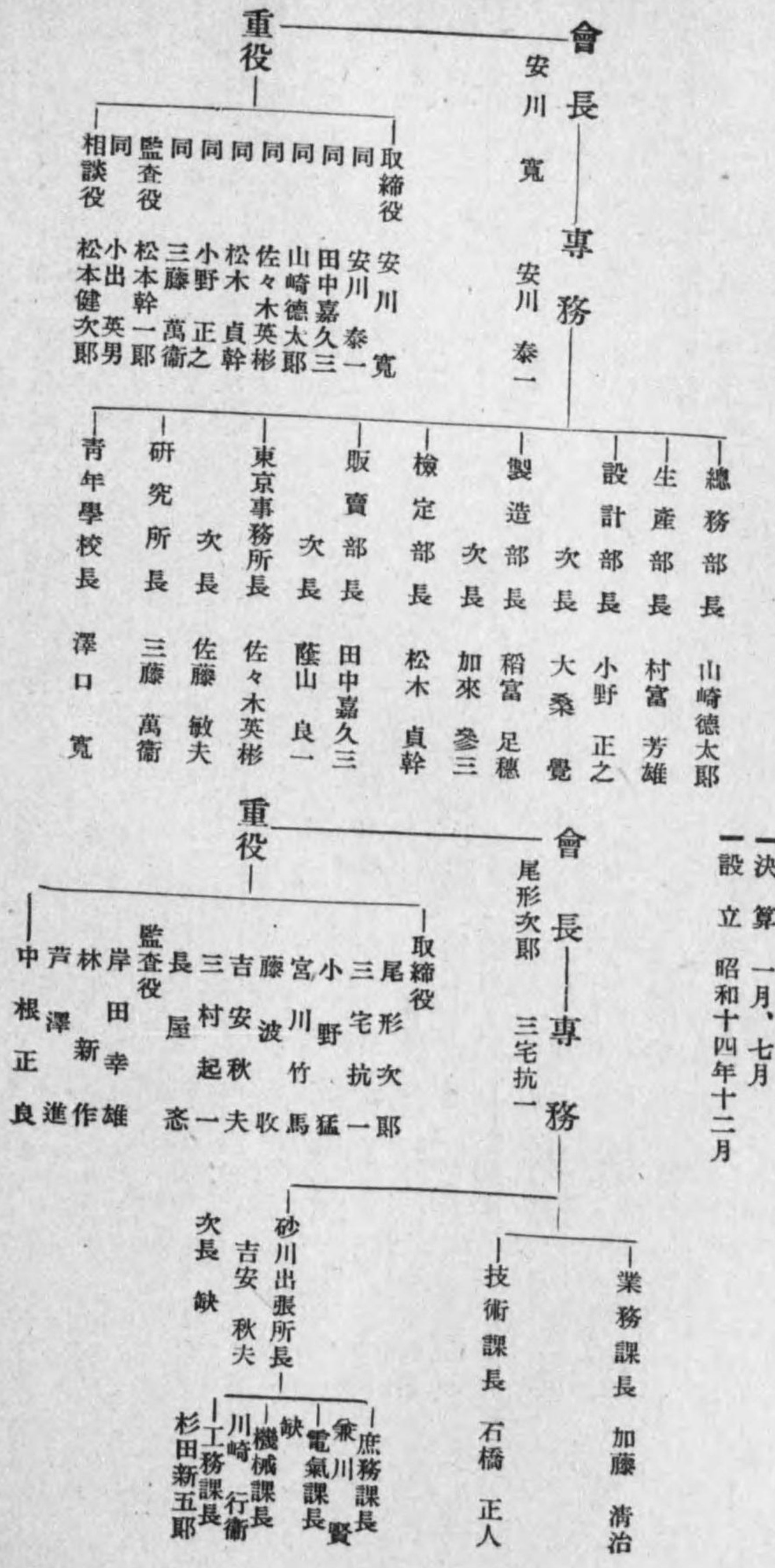

株式會社大林組
大阪市東區京橋三ノ七五
電話東長自八六〇一五番

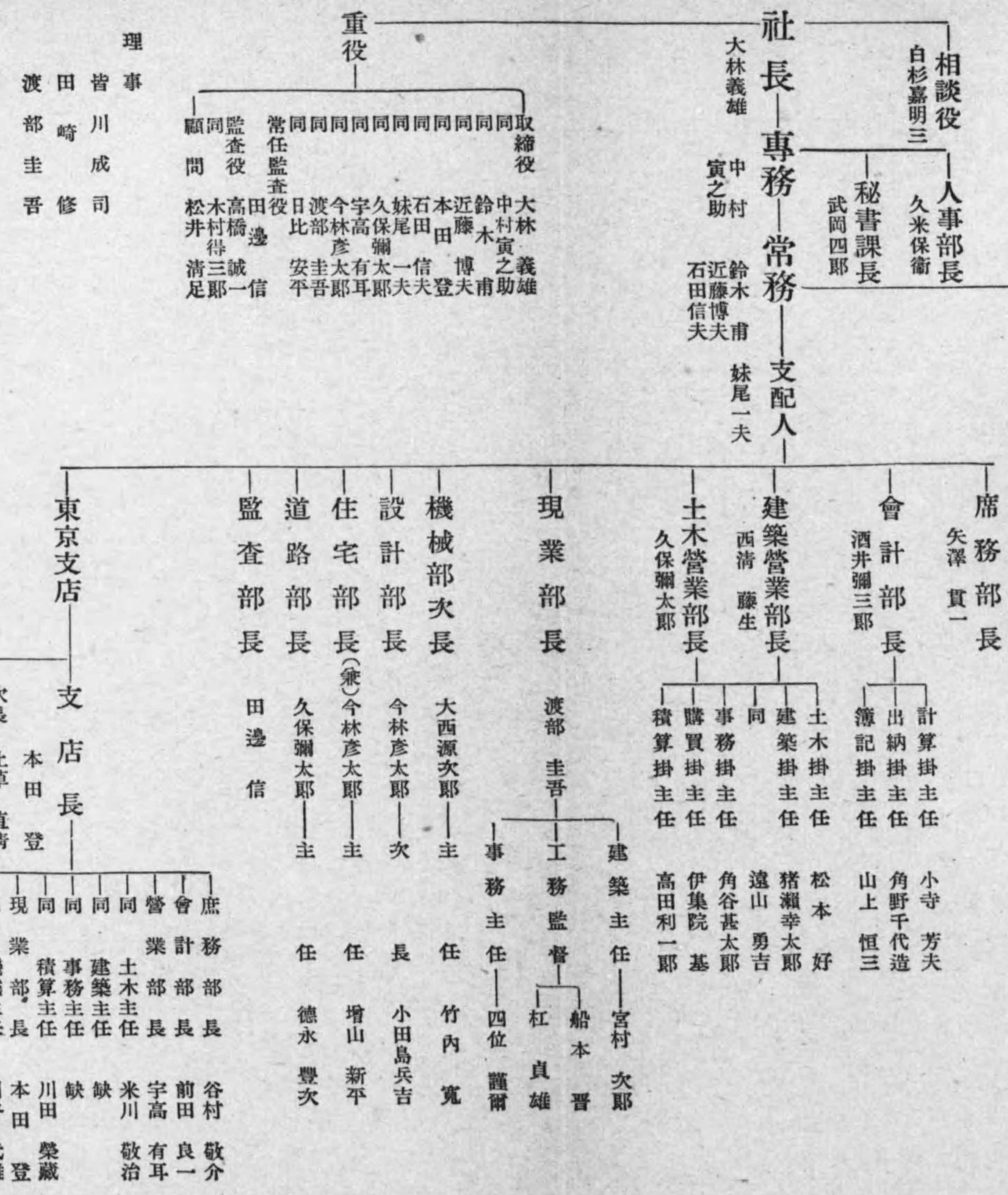

昭和電機株式會社

本社及工場 東京市王子區岩淵町一ノ四三五
電話赤羽二〇〇三・三二五二番

一製品
通信式潤滑油清淨裝置、
電氣淨油機、蓄電器、
バルブ修理機

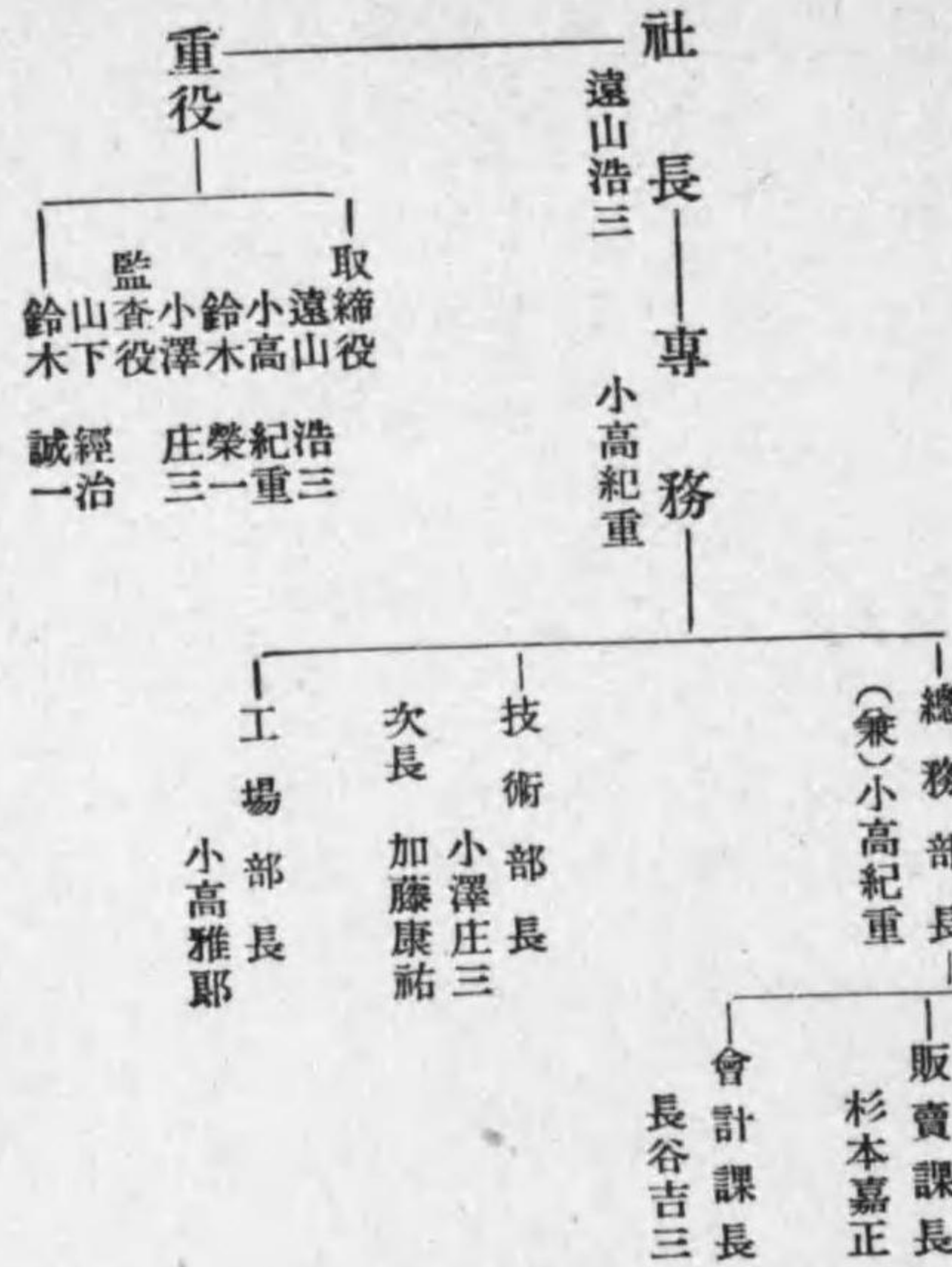

株式會社日本抵抗器研究所

本社及工場 東京市品川區大崎本町二ノ四四六
電話大崎(49) 四六三四番 三九八三番
大阪出張所 大阪市北區曾根崎上一ノ四

一資本金一五〇,〇〇〇圓
一製品
「ニツテ」摺動抵抗器(專賣特許)一般
磁導引抵抗器

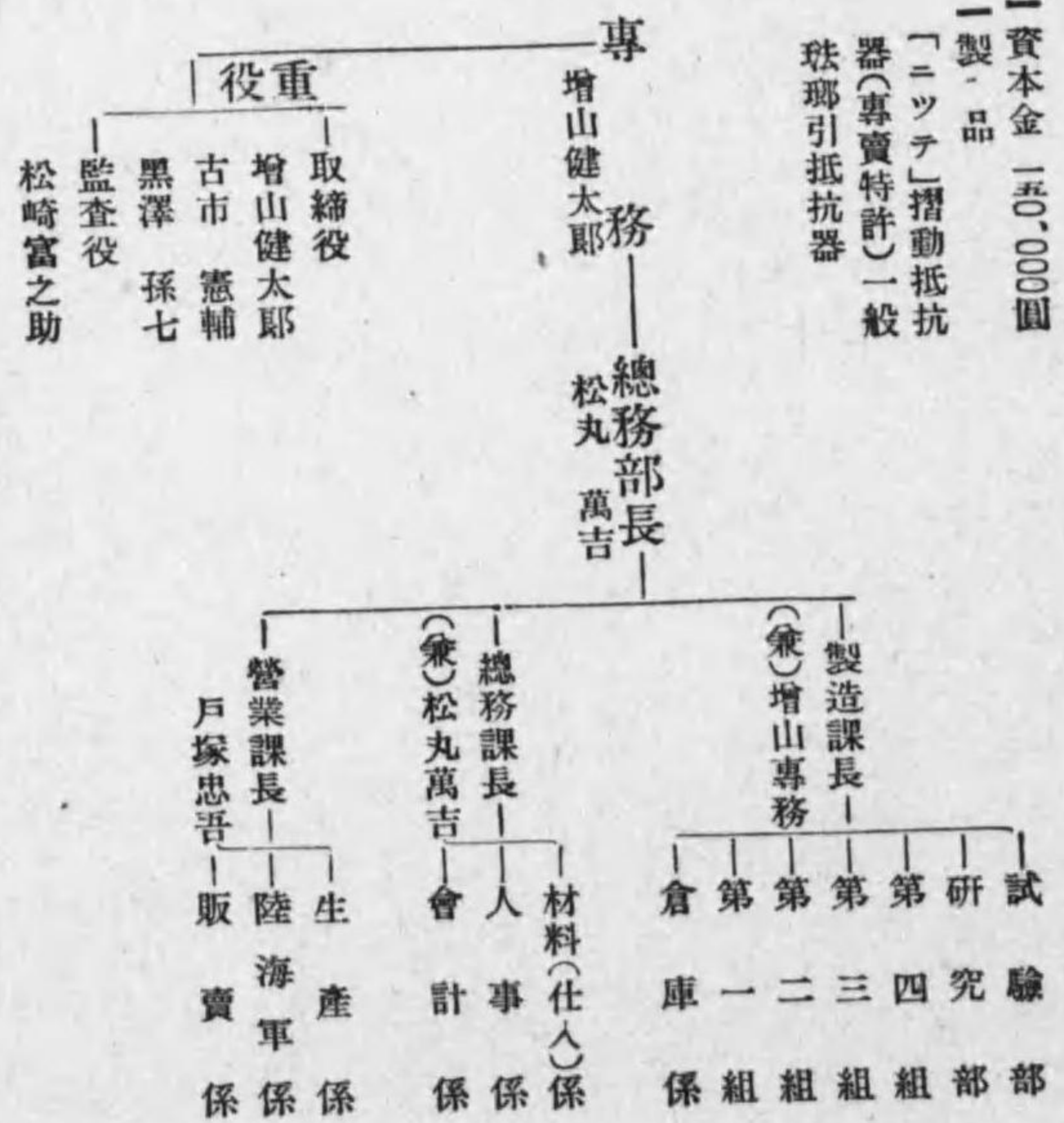

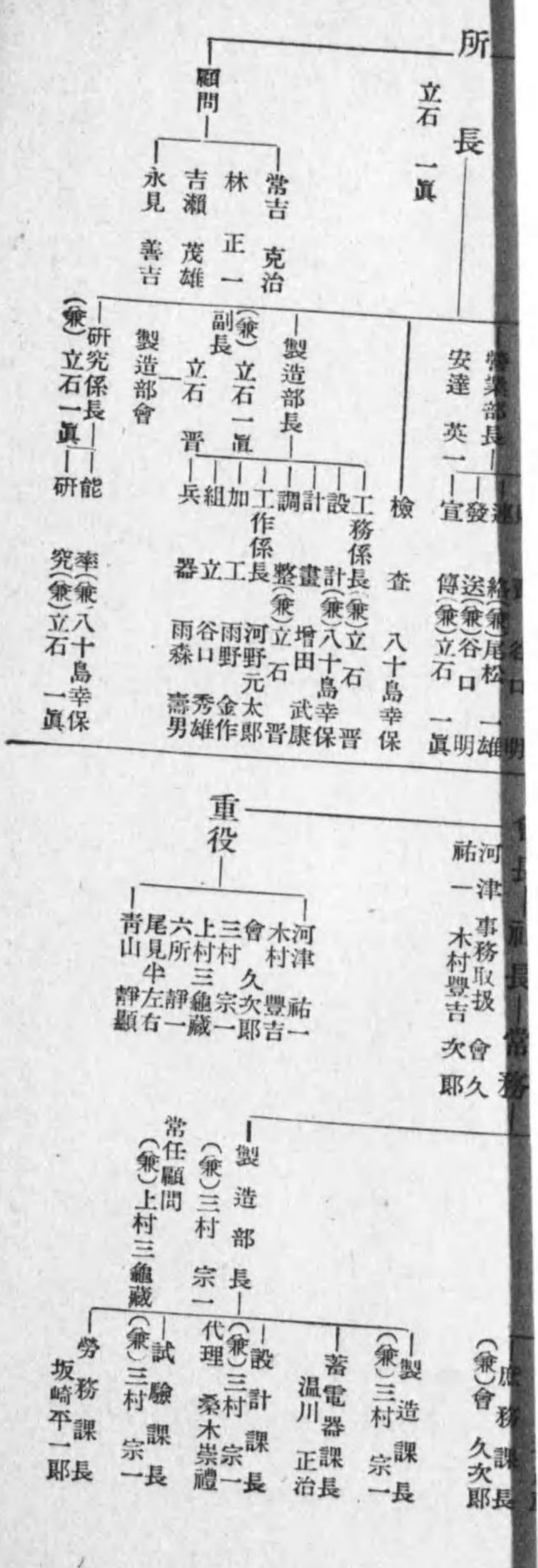

北支那開發株式會社

資本 4,000,000圓
 一開業 昭和十三年十一月

支本社 東京市麴町區平河町二丁目六番地
 支北社 北京市東交民巷

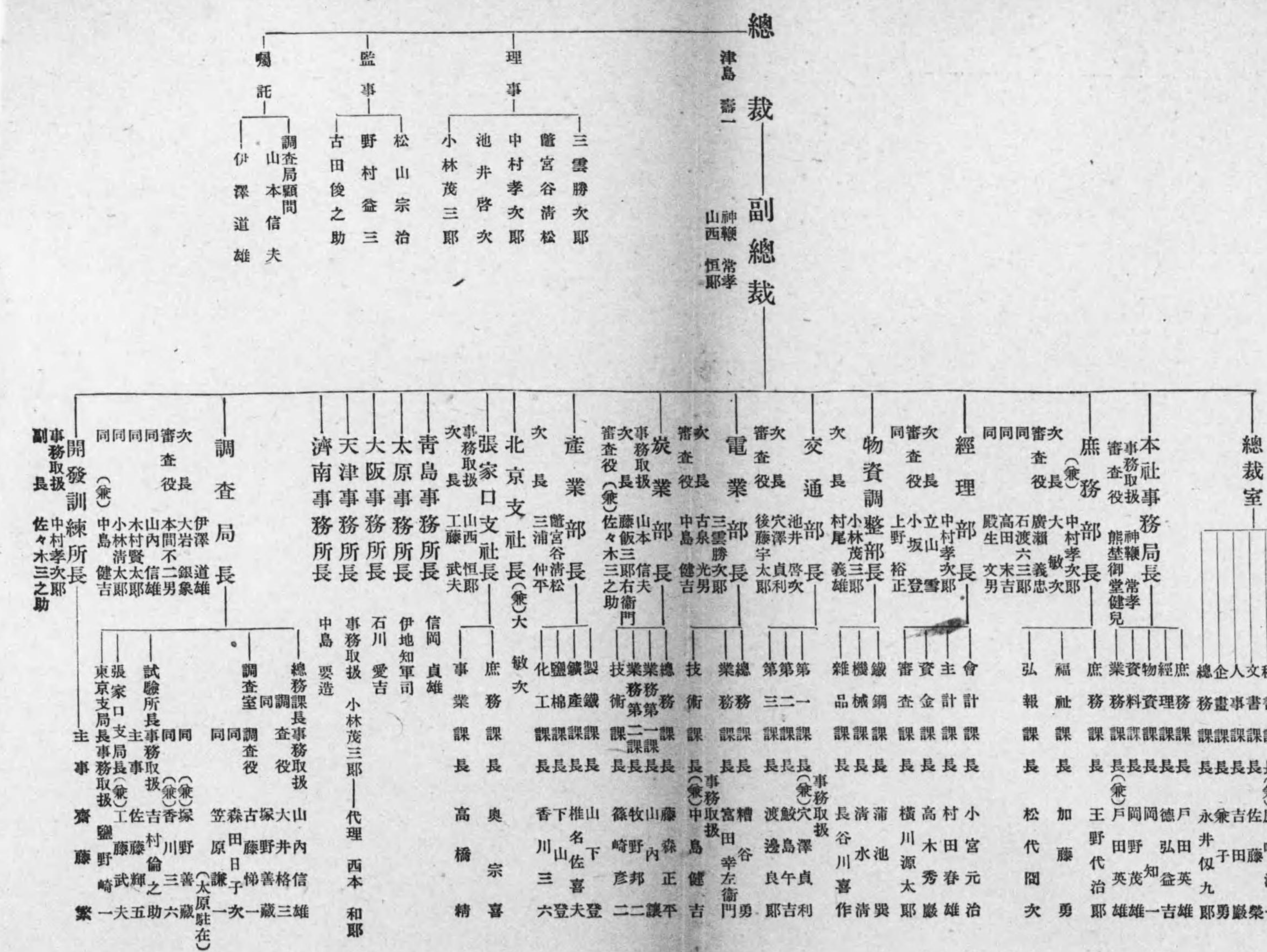

株式會社品川製作所

東京市品川區北品川五丁目四二一番地
電話 大崎 代表 四一四一 番

一 資本 三,000,000圓
一 配當 八分
一 開業 明治三十九年九月
一 拂込 二,500,000圓



周益工業株式會社

本社・工場 東京市蒲田區西六郷三ノ一二
電話蒲田四四四三番
關西出張所 神戸市葦合區磯上通り四ノ一
喜多方工場 福島縣耶麻郡松山村

一 資本金 10,000圓

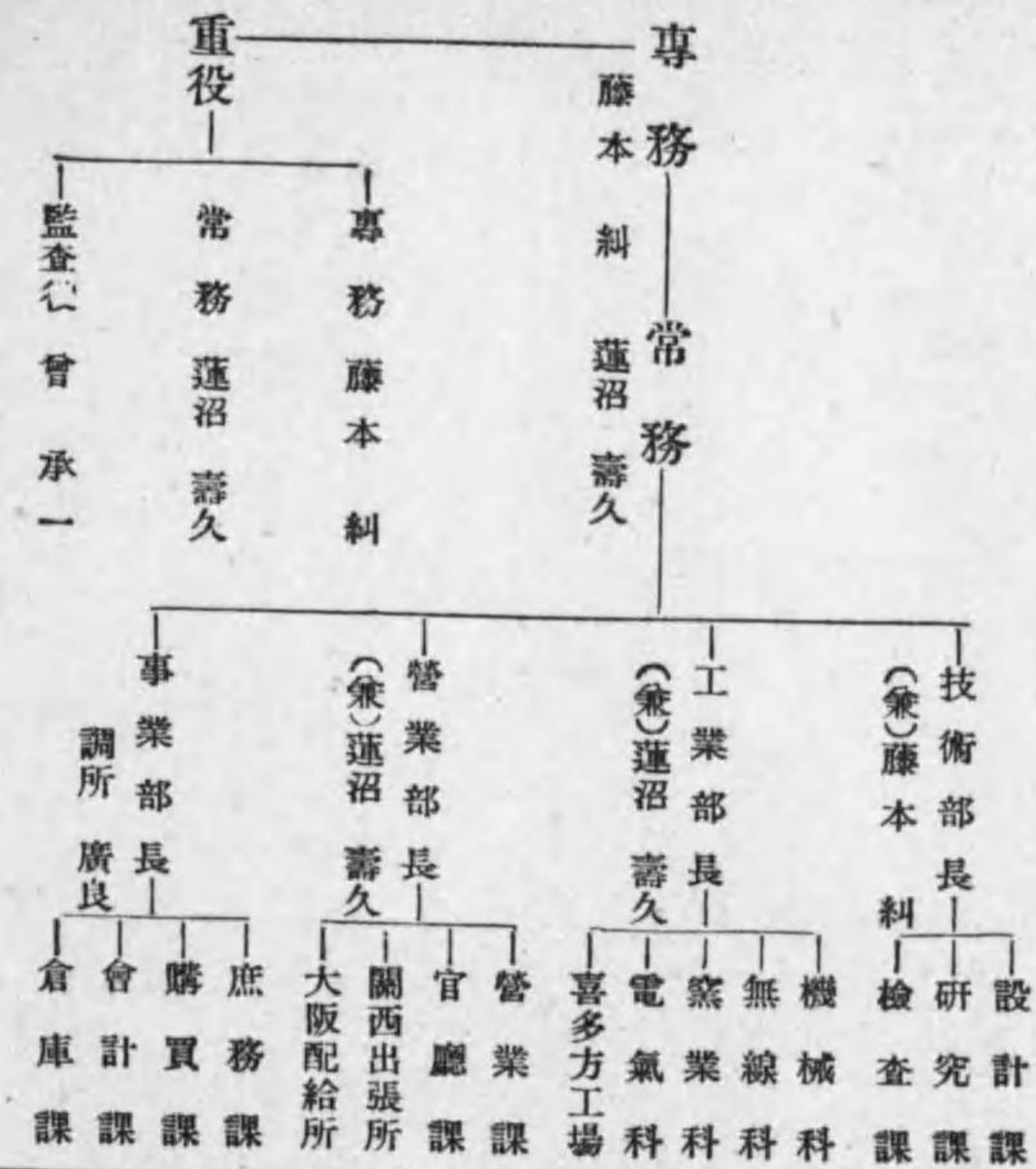

日本コンデンサー株式會社

工場 大阪市東淀川區三津屋南通二丁目二番地
電話北二一三二・五三二五
大阪營業所 大阪市西區本田二番町三九番地
電話西五五一四〇
東京營業所 東京市日本橋區通一丁目(西河岸ビル)
電話日本橋三一五一—三一五五

一 資本金 100,000圓
一 創業 昭和七年八月
一 製造販賣品目
無線電話機用
力率改善用
各種蓄電器

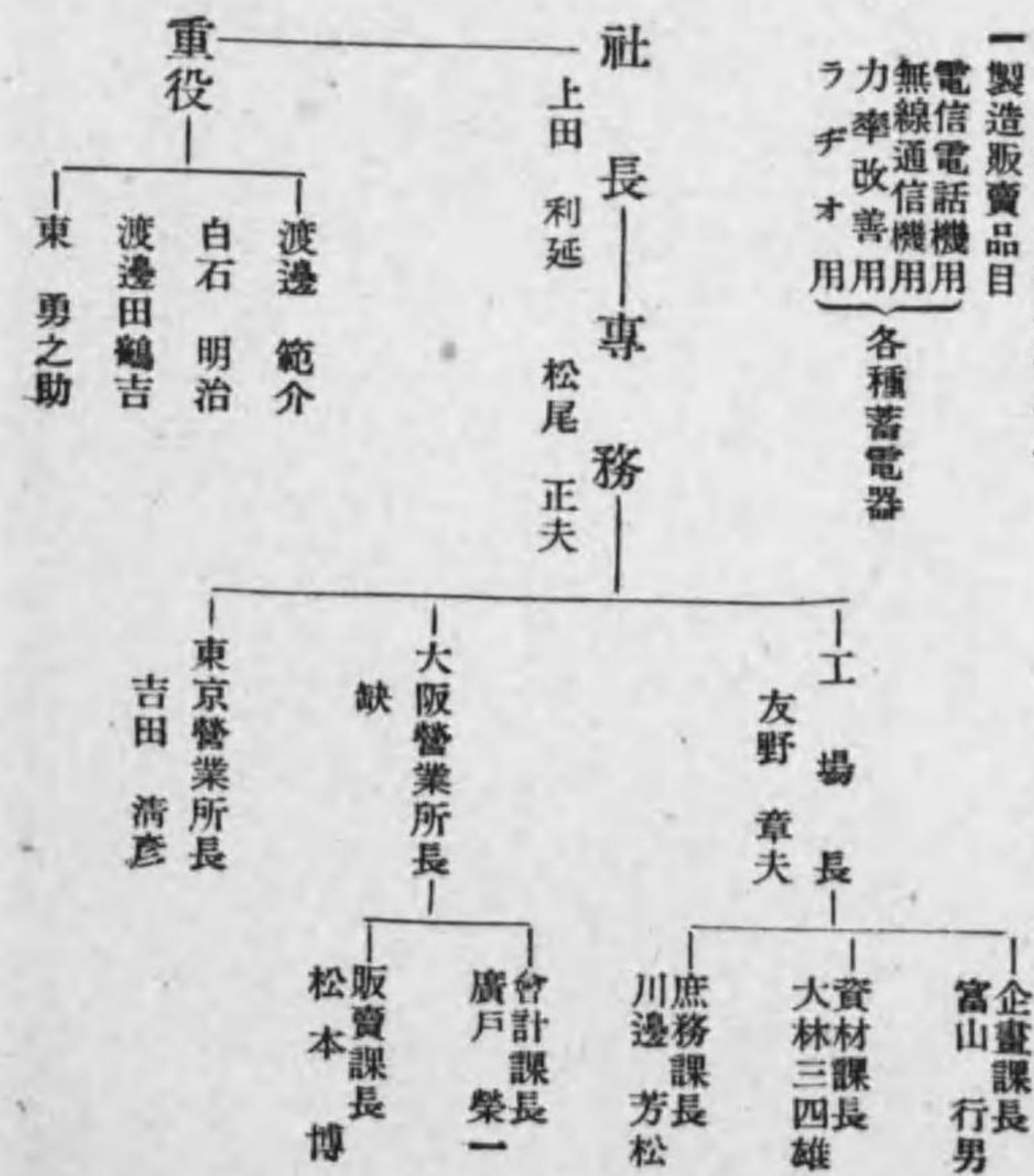

鑛山統制會

鑛山統制會

東京市麴町區丸ノ内二ノ一四番地
電話丸ノ内(23)一一六一—五番

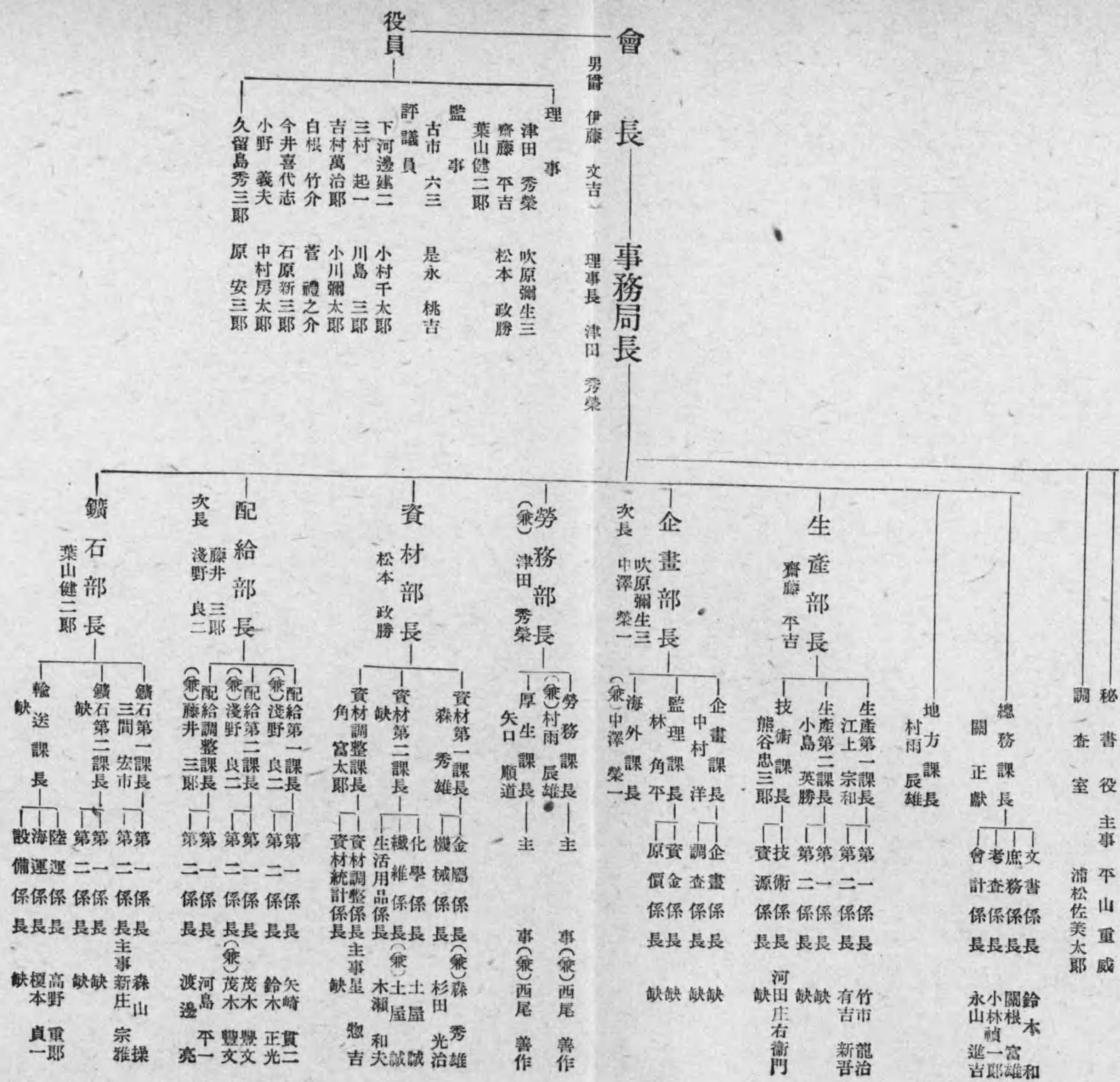
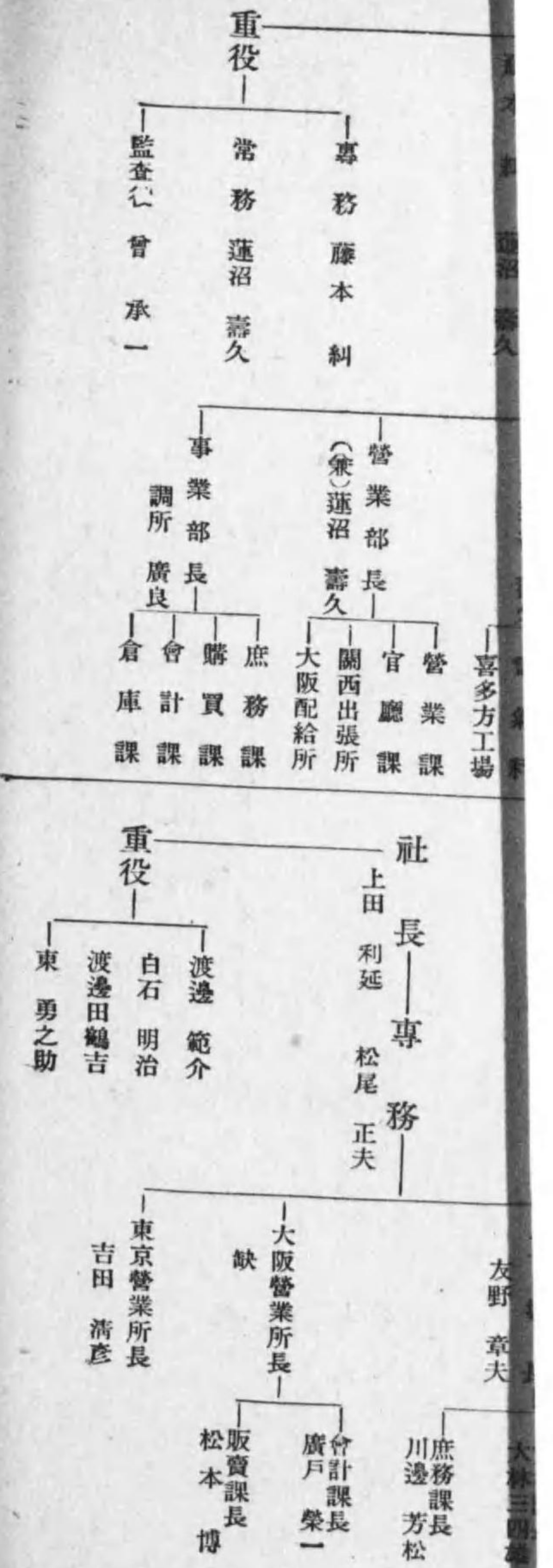

石炭統制會

東京市麴町區一ノ八ノ六番地
電話丸ノ内(23)三三七五—九番

會長 事務局長

松本健次郎 理事長 植村甲午郎

役員

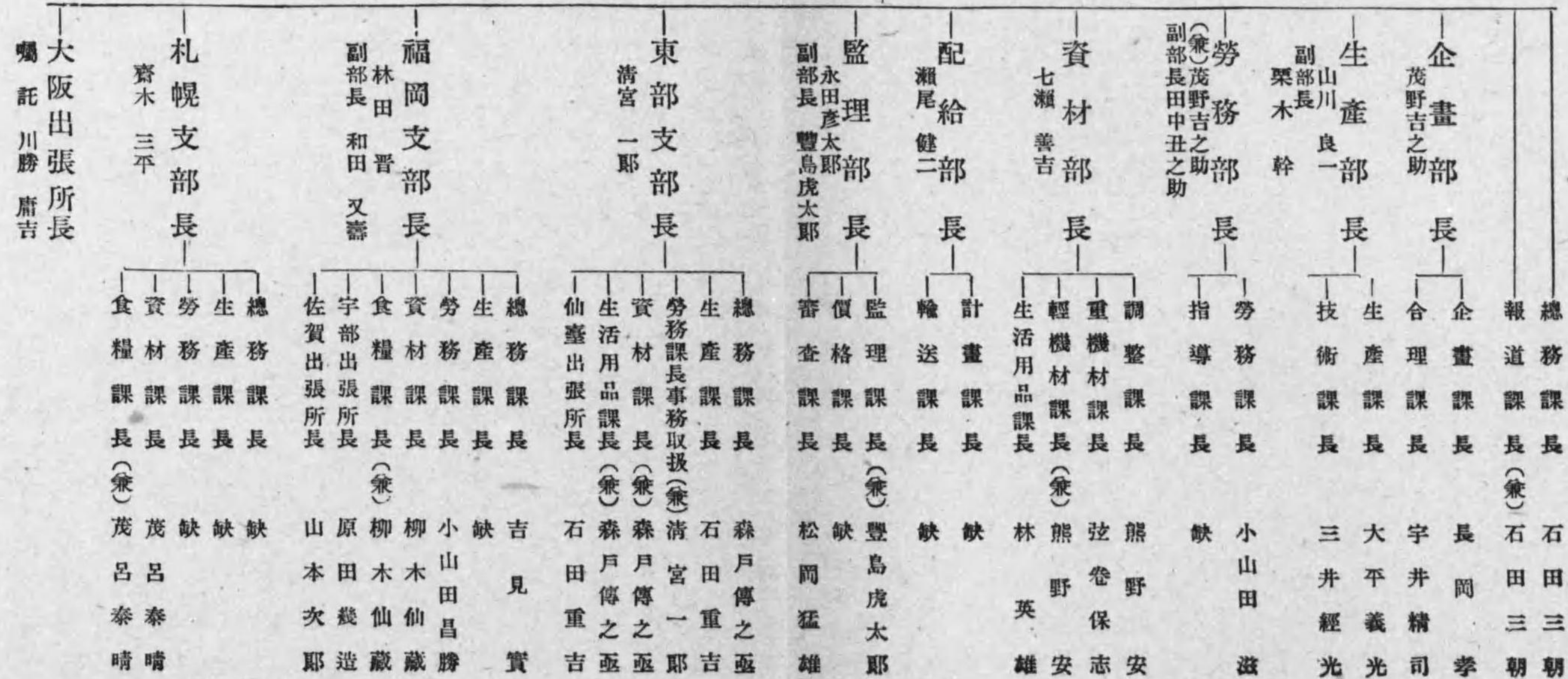
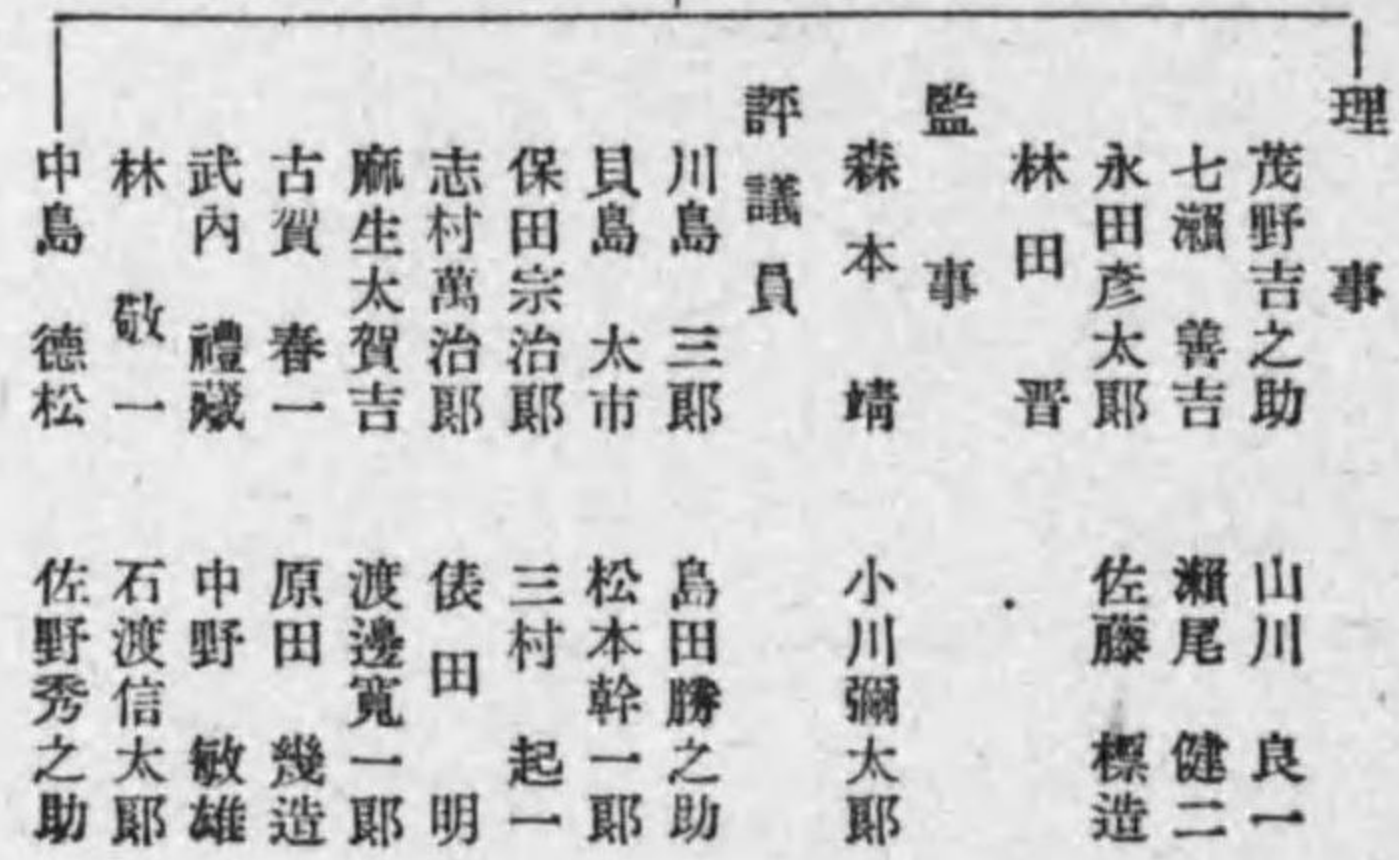

鐵鋼統制會

東京市麴町區丸ノ内二ノ二〇番地
電話丸ノ内(23)七二五二—六番

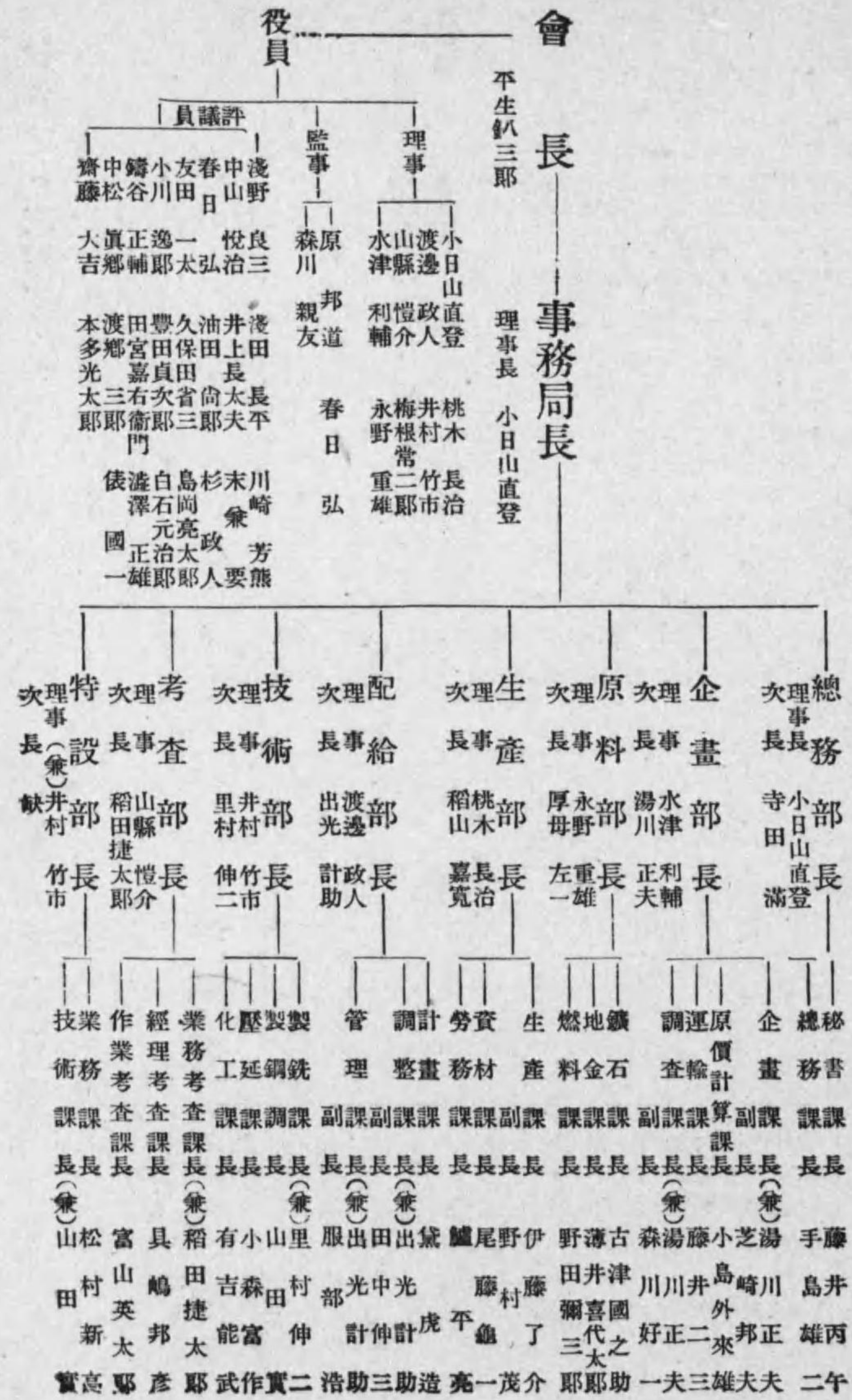

セメント統制會

東京市麴町區丸ノ内一ノ六海上ビル内
電話丸ノ内代表七二〇一番

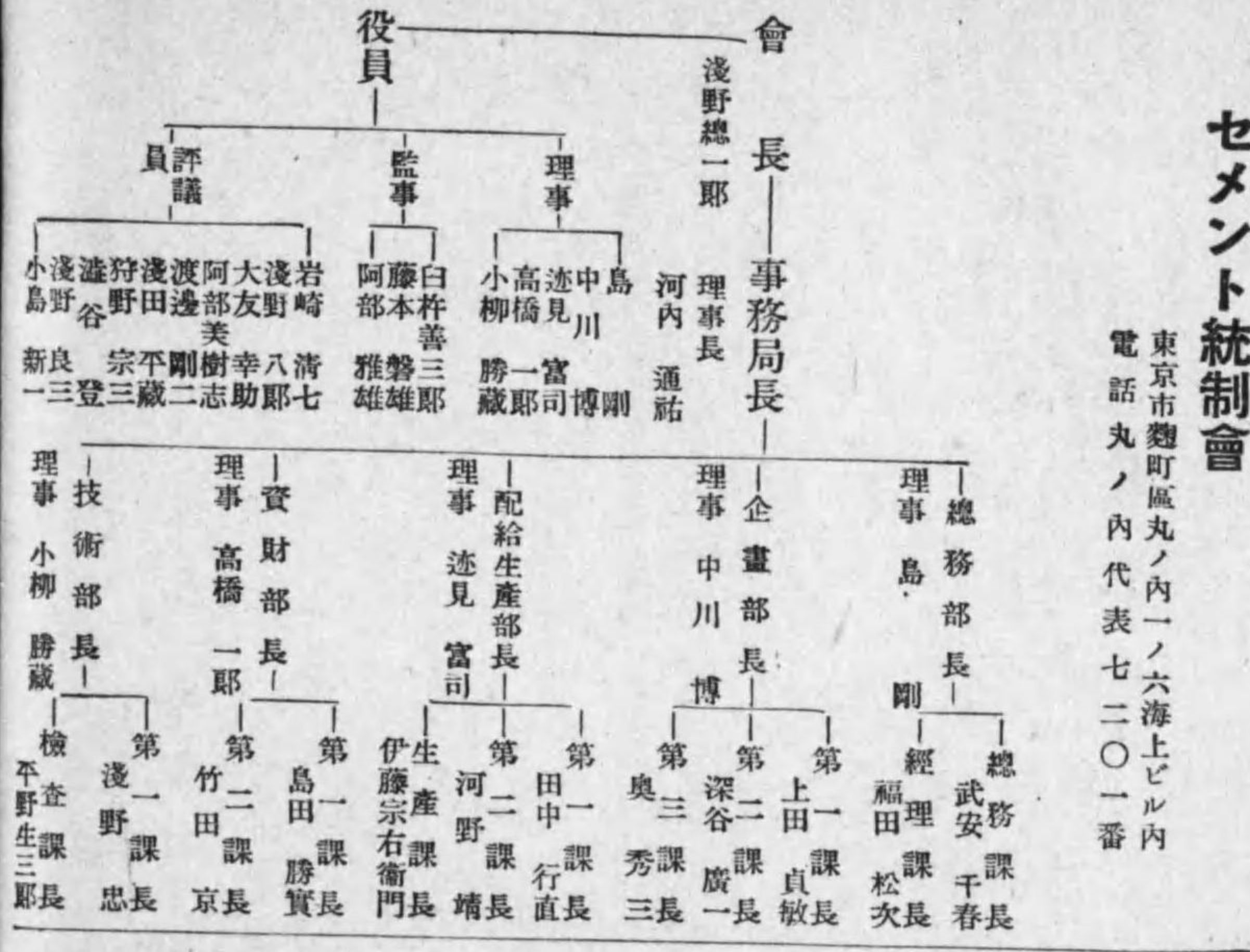

自動車統制會

東京市麴町區丸ノ内二ノ一八岸本ビル内
電話丸ノ内(23)四四〇一番

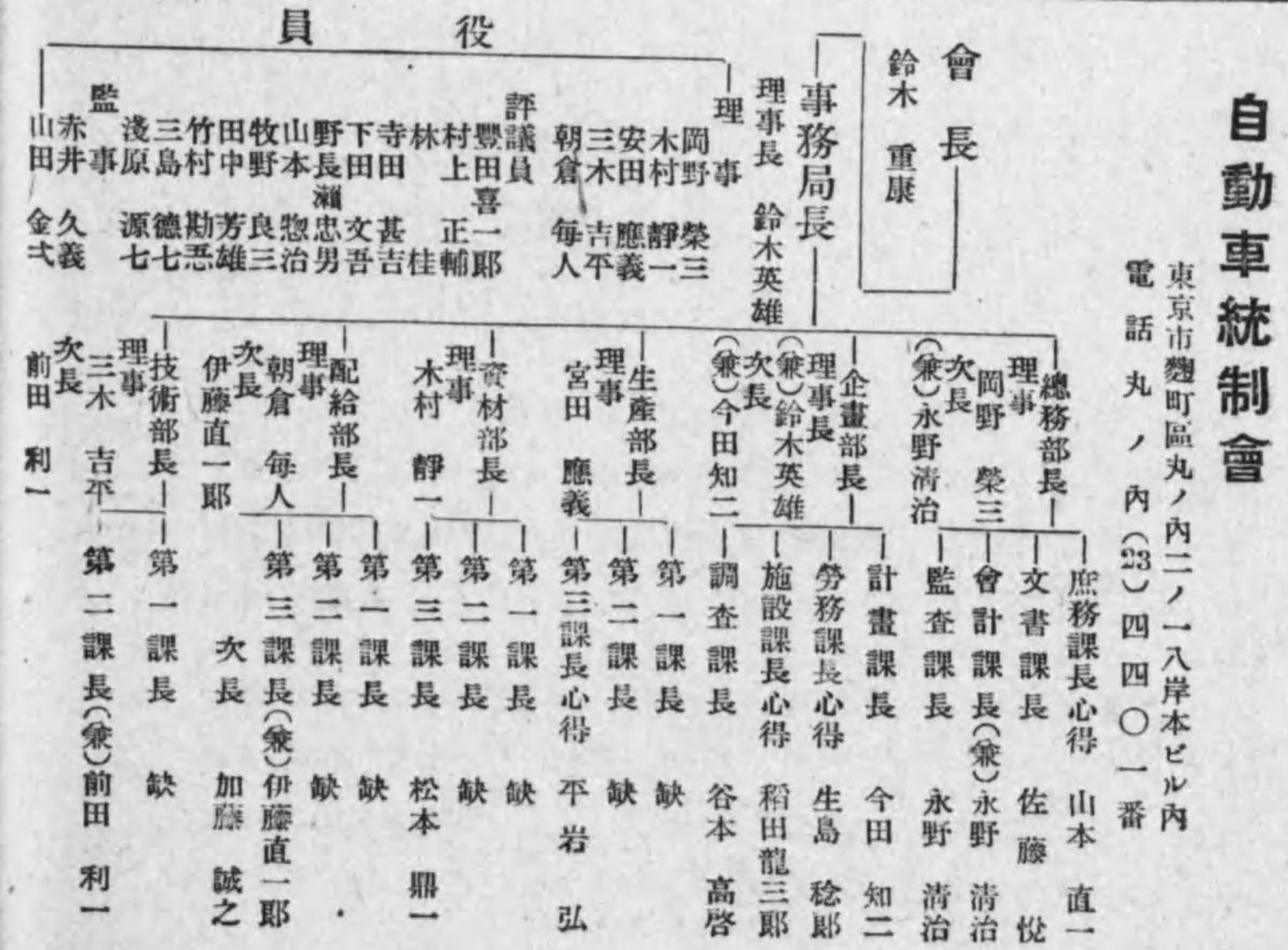

電氣機械統制會

東京市麴町區有樂町一丁目三(電機聯合館)
電話丸ノ内(23)三一五一七番
大阪出張所 大阪市北區堂島中二丁目四五ノ二
京都出張所 京都市四條河原町角(住友ビル四階)
名古屋出張所 名古屋市中區米町三丁目一二
福岡出張所 福岡市區米町三丁目一二

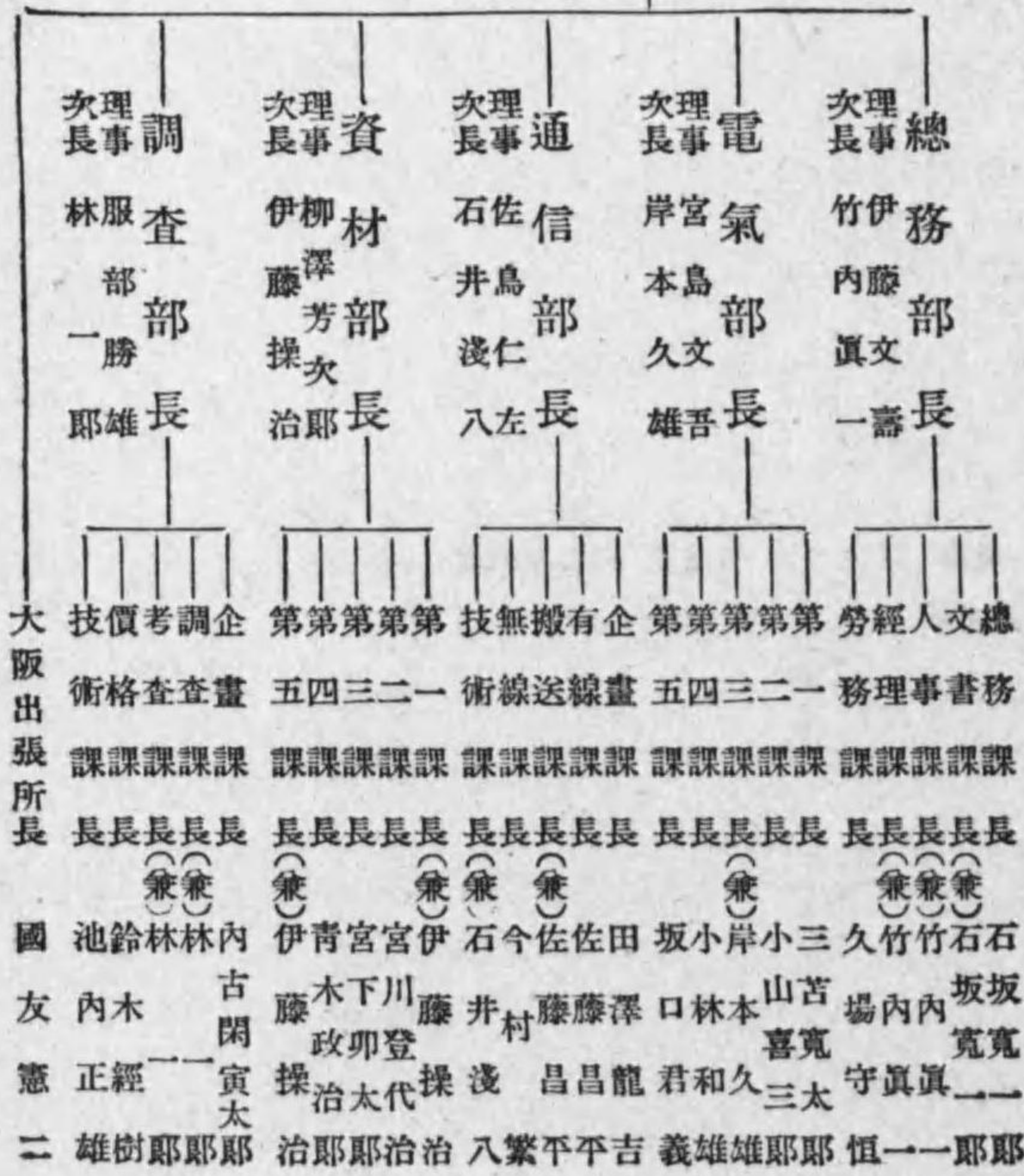
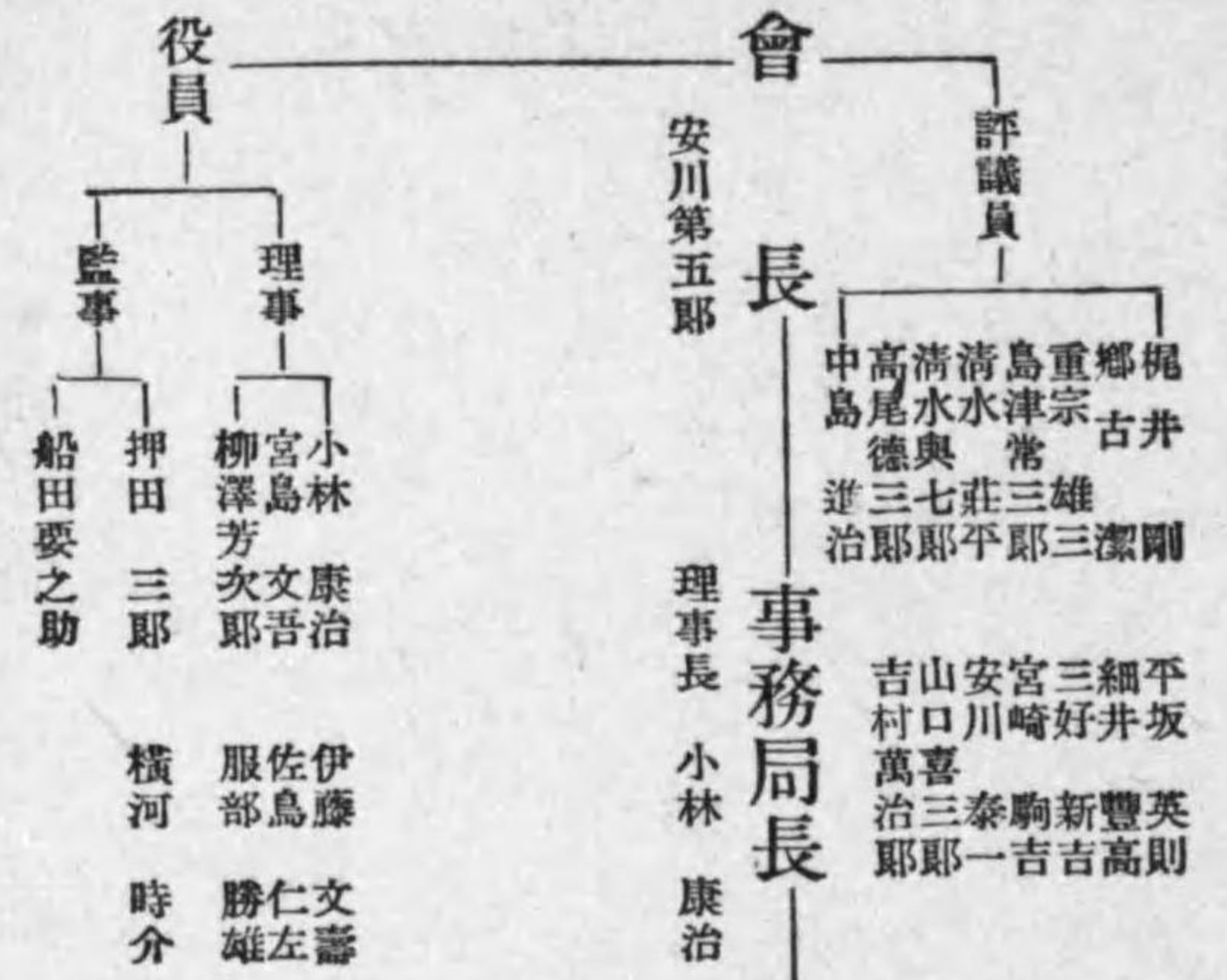

産業機械統制會

東京市麴町區大手町二ノ八ノ一番地
電話丸ノ内(23)三〇七五—六番

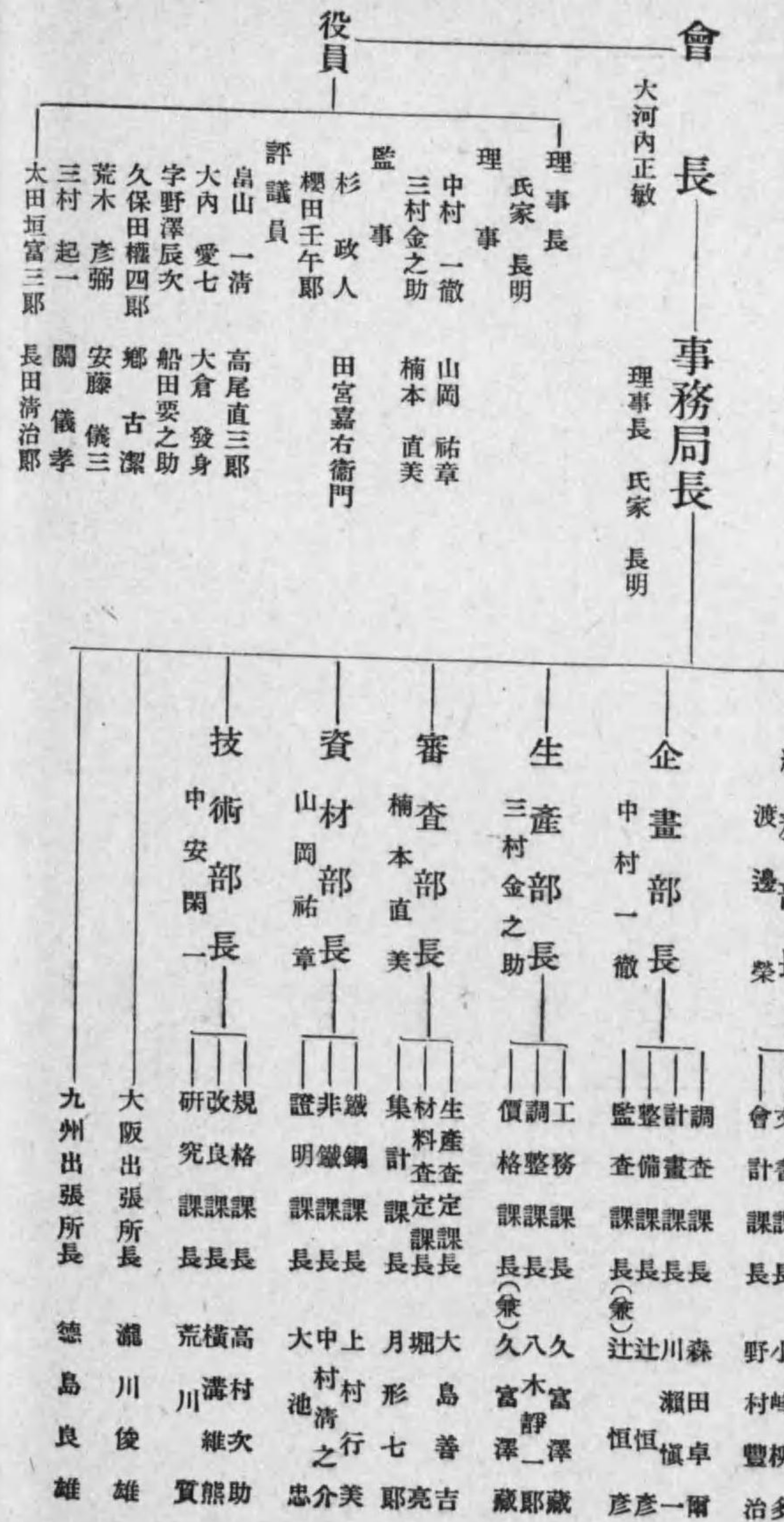

精密機械統制會

東京市麴町區大手町二ノ八ノ一(機械工業會館内)
電話丸ノ内(23)四八六一番

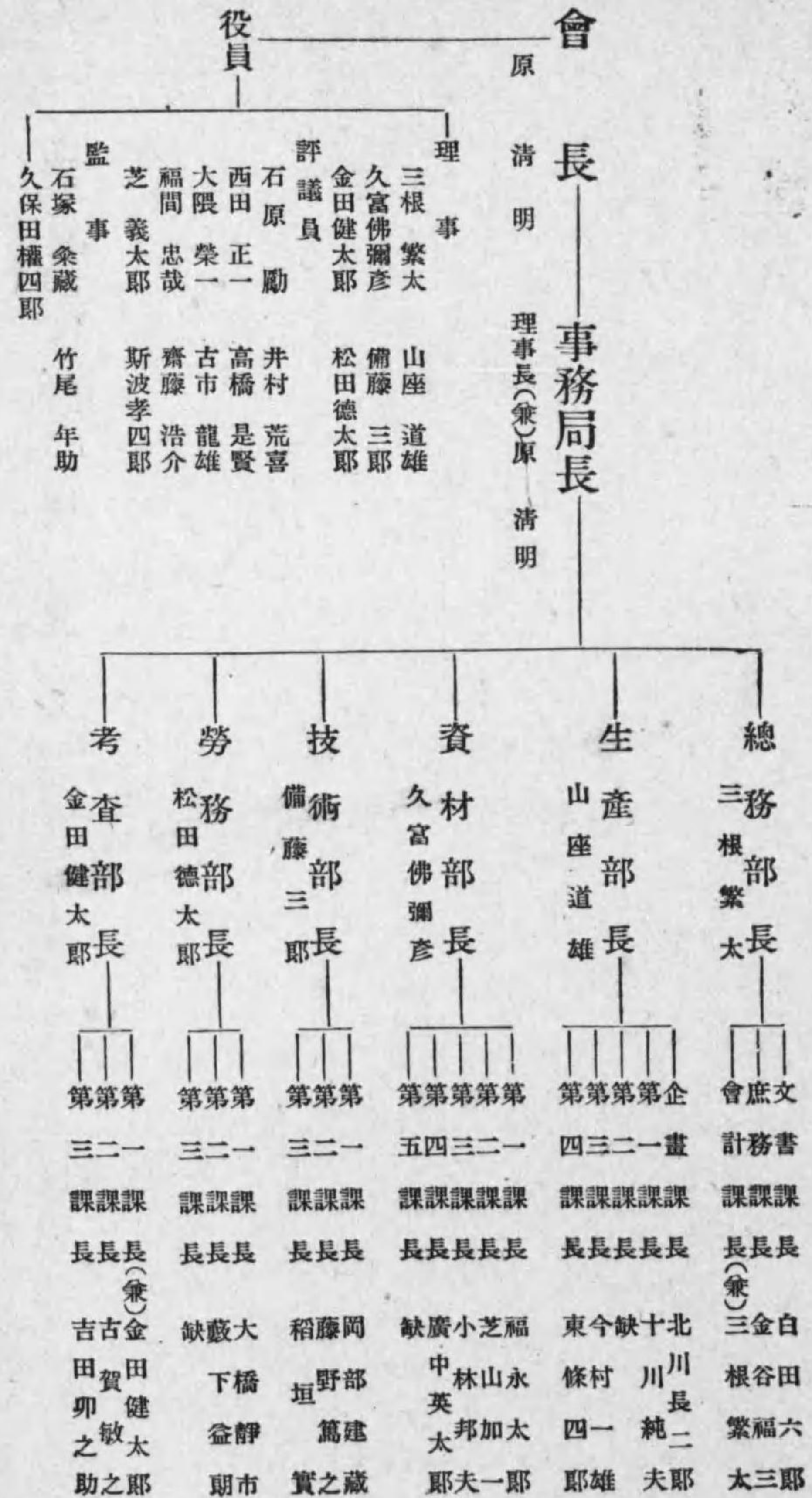

車輛統制會

東京市麴町區大手町二ノ八ノ一番地
電話丸ノ内(23)六三九七・六四二九番

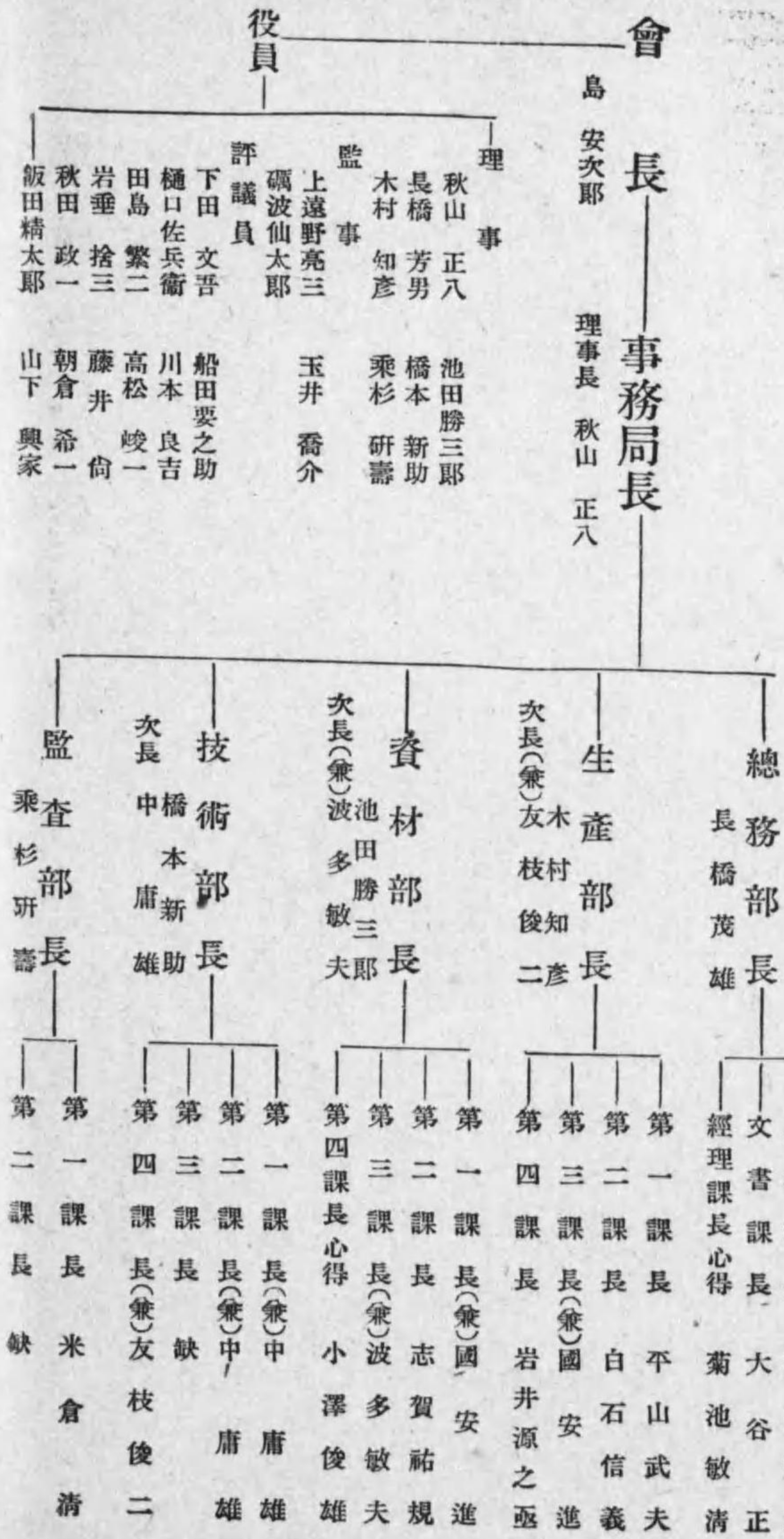

金屬工業統制會

東京市京橋區築地三ノ一〇番地一〇懇和會館内
電話築地二一六一—六番

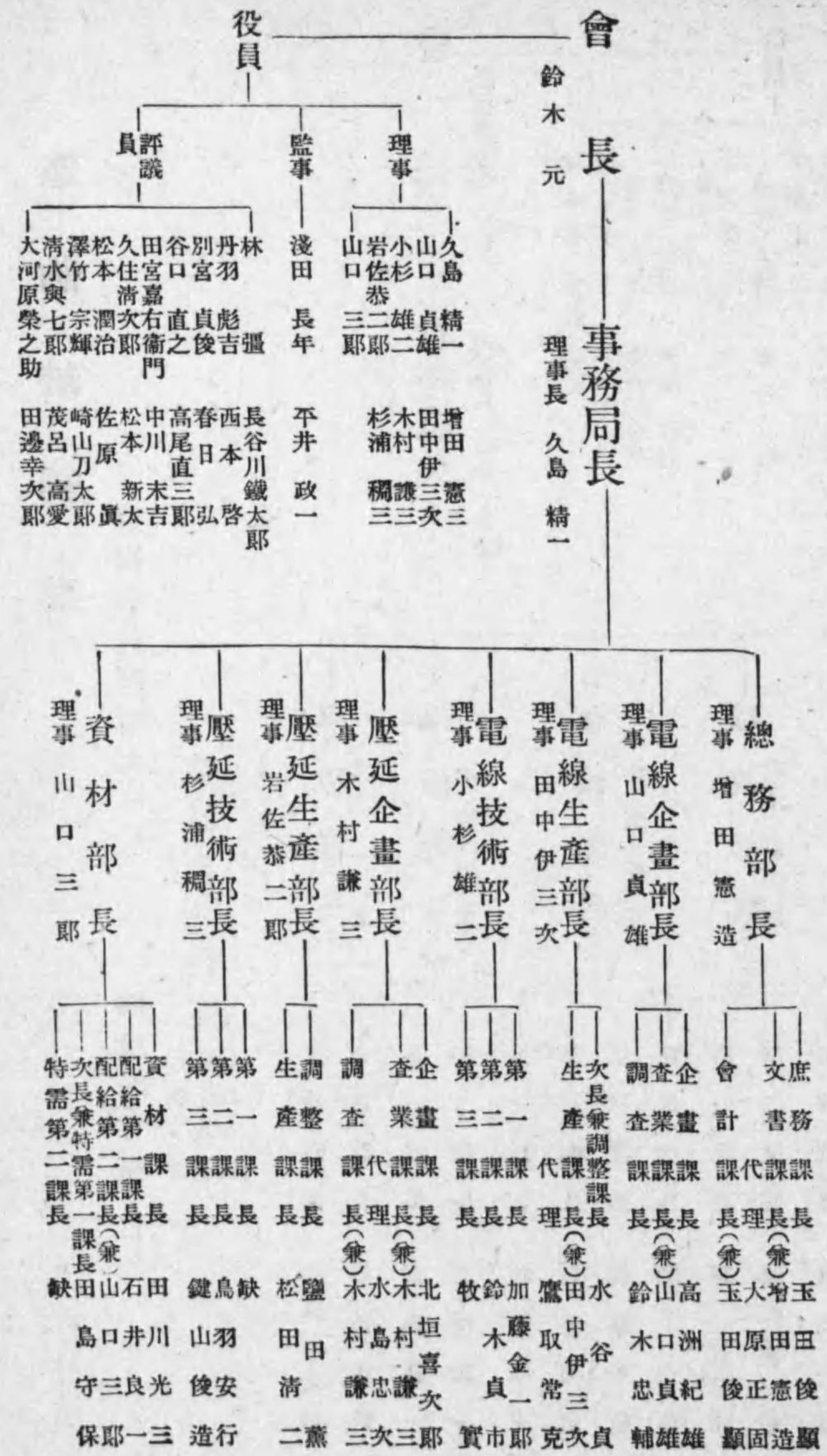

造船統制會

東京市麴町區丸ノ内二ノ一四造船會館

電話丸ノ内一四〇〇四七五番

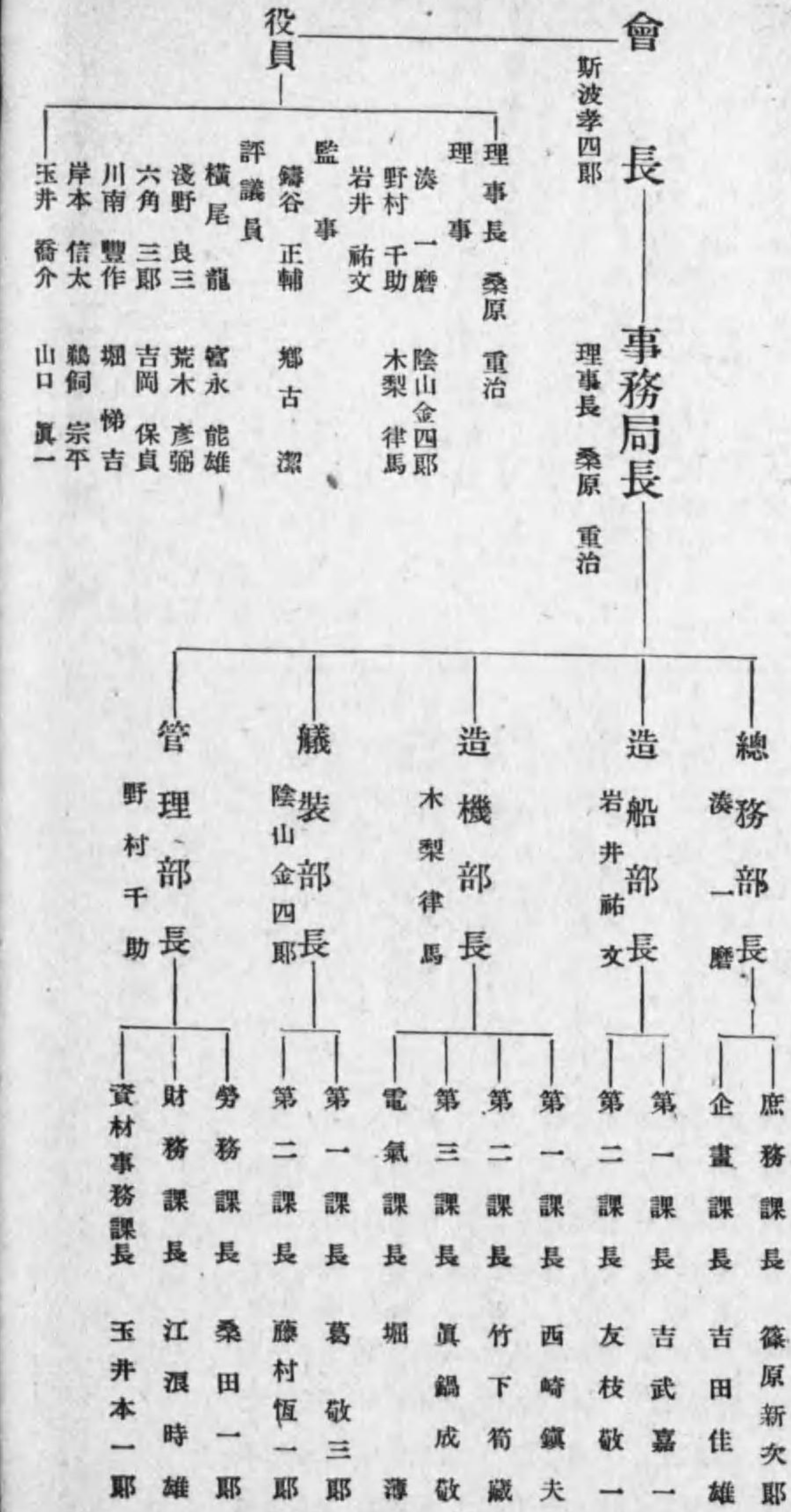

貿易統制會

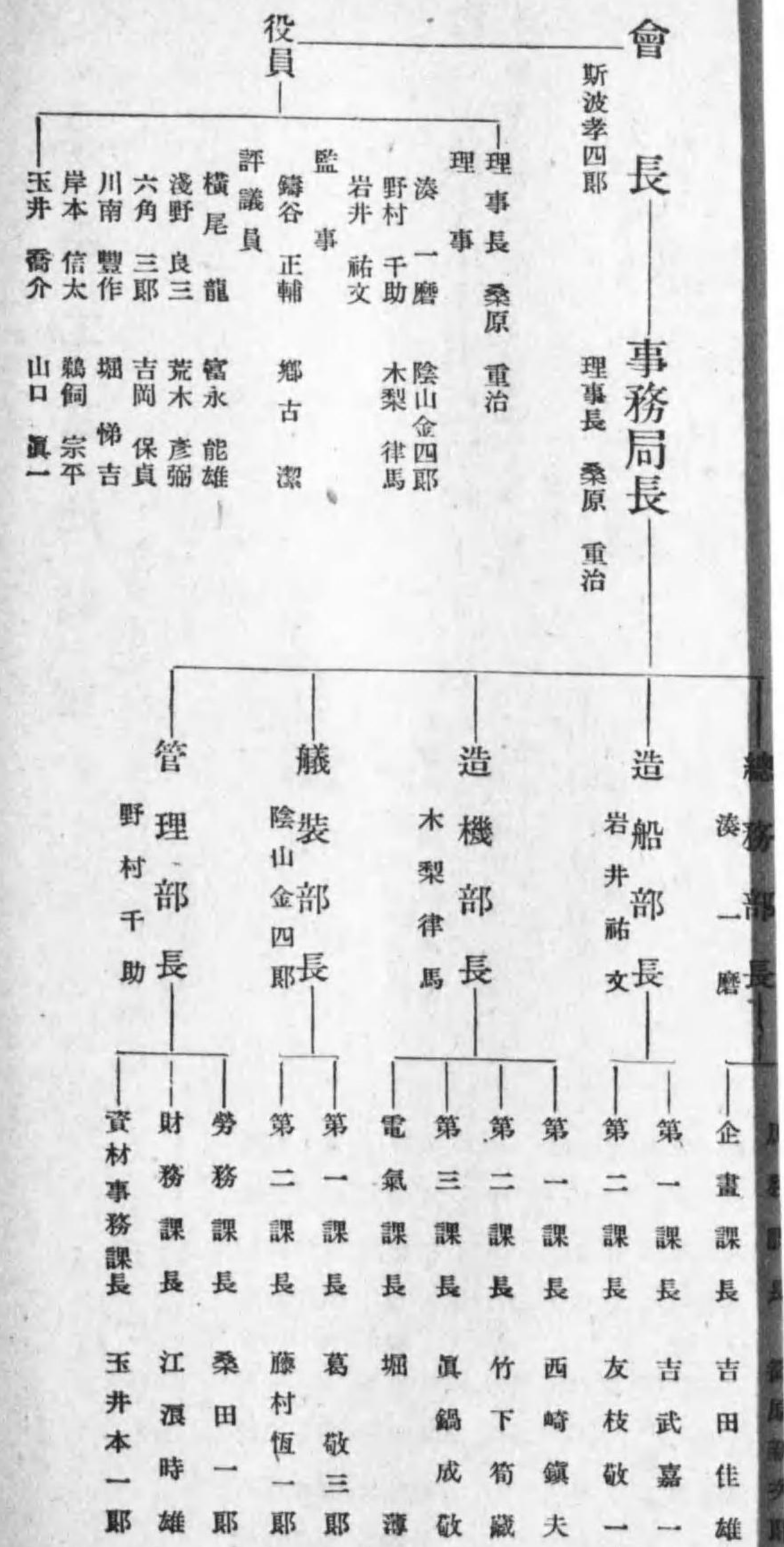

貿易統制會

東京市日本橋區通り一丁目白木屋內
電話日本橋(24)五五三七—八・三一九四—八番

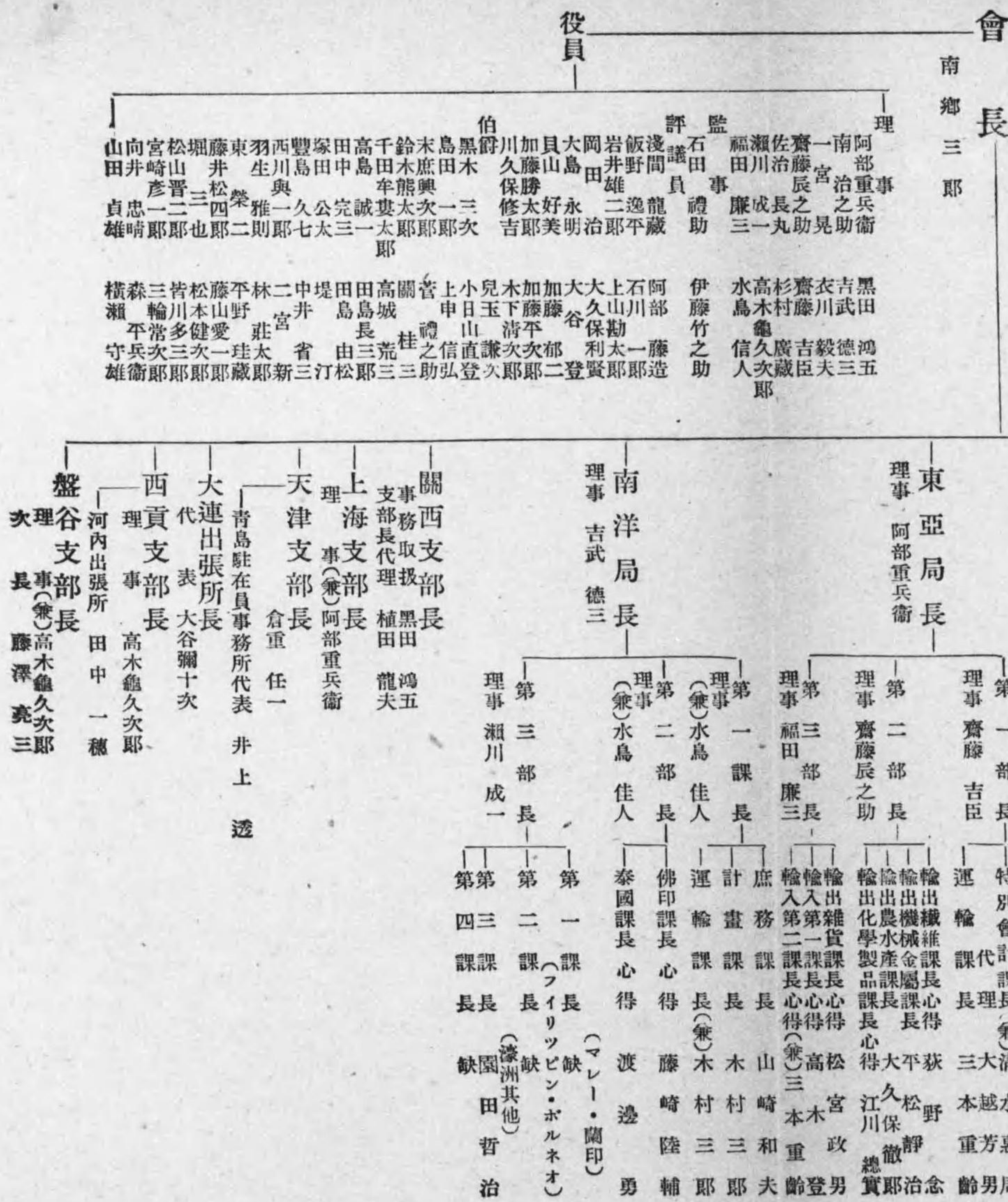

鐵道軌道統制會

東京市麴町區丸ノ内三ノ四番地
電話丸ノ内(23)代表五八四〇番

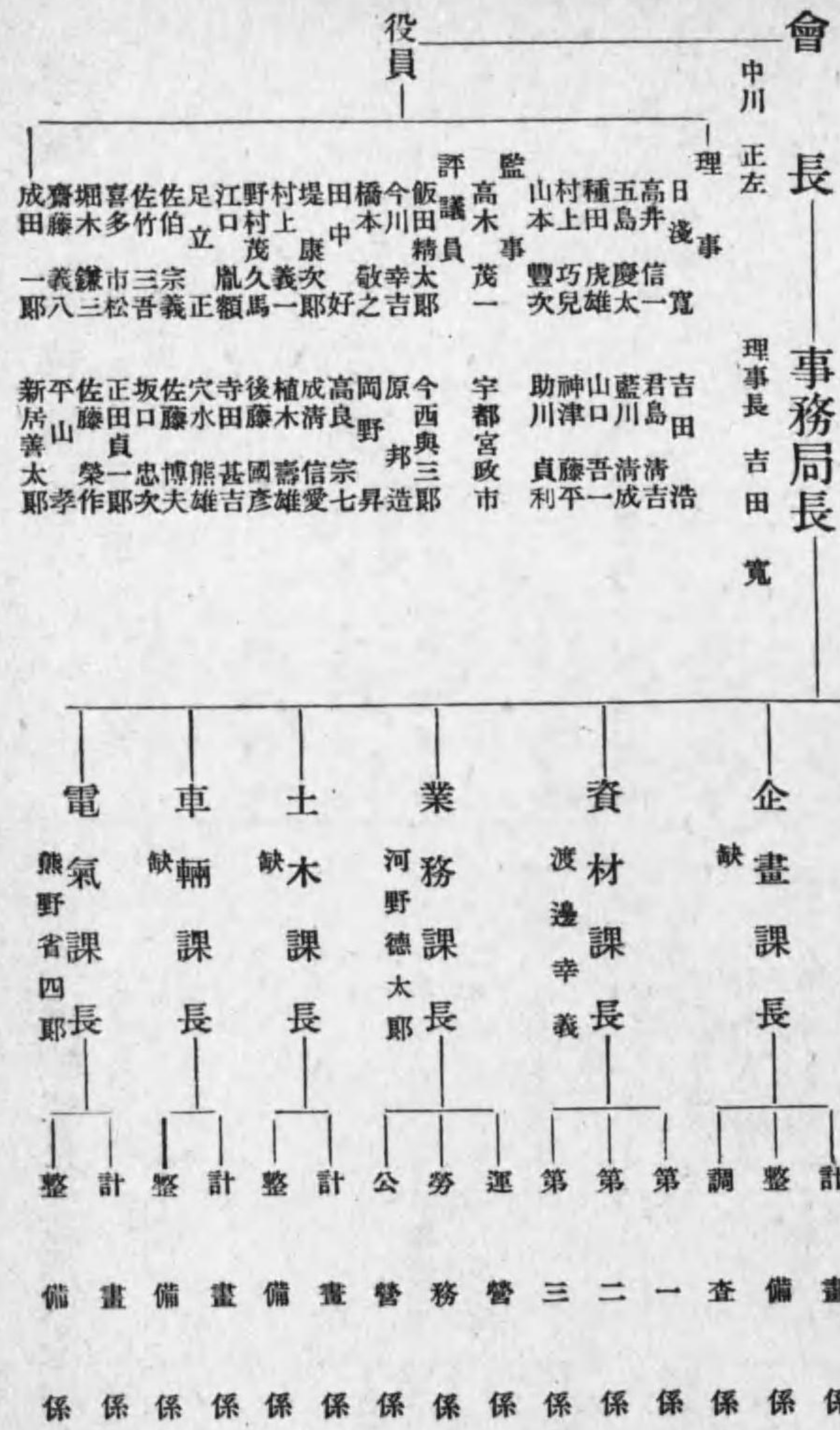

機械工業協議會

東京市麴町區大手町二ノ八ノ一番地
電話丸ノ内(23)四〇〇三・七〇三〇番

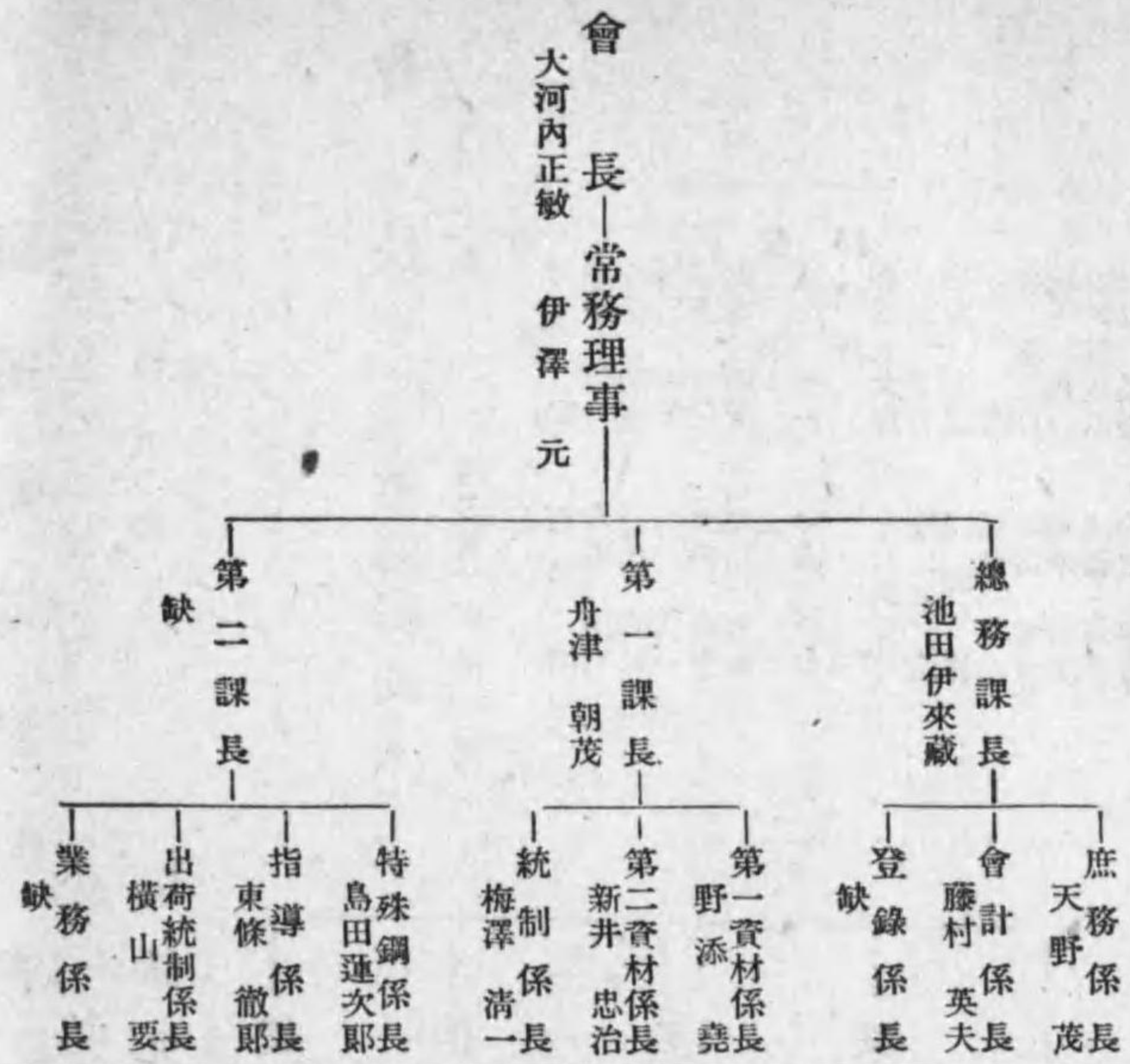

日本機械器具工業組合聯合會

東京市麴町區大手町二ノ八ノ一機械工業會館内
電話丸ノ内(23)六八六六—九番

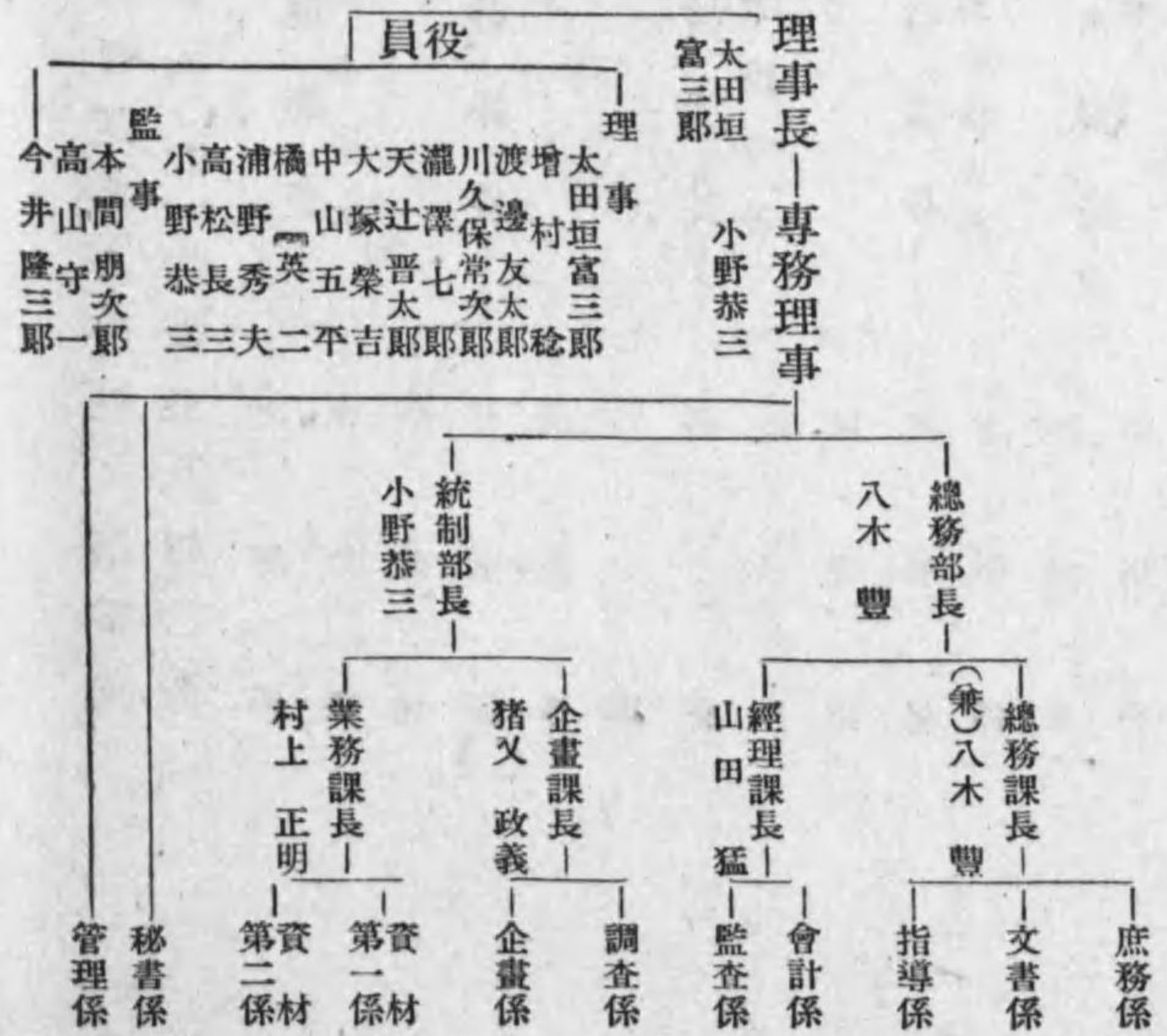

日本鐵鋼製品工業組合聯合會

麴町區大手町二ノ八
電話丸ノ内六六八一、六八六六—八番

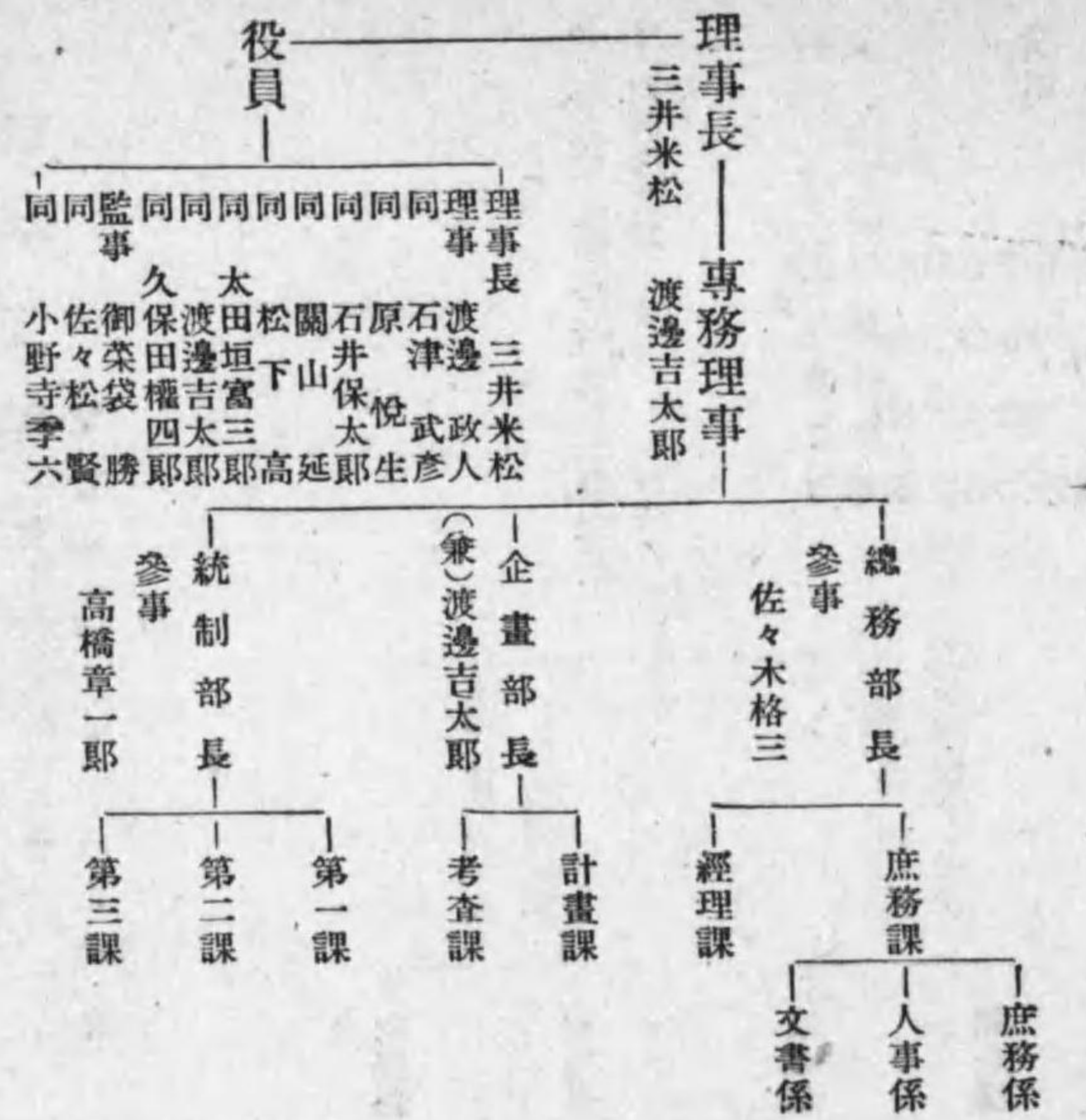

日本電解蓄電器工業會

東京市京橋區銀座西五ノ二
東京芝浦電氣株式會社内
電話銀座(57)代表五五七一

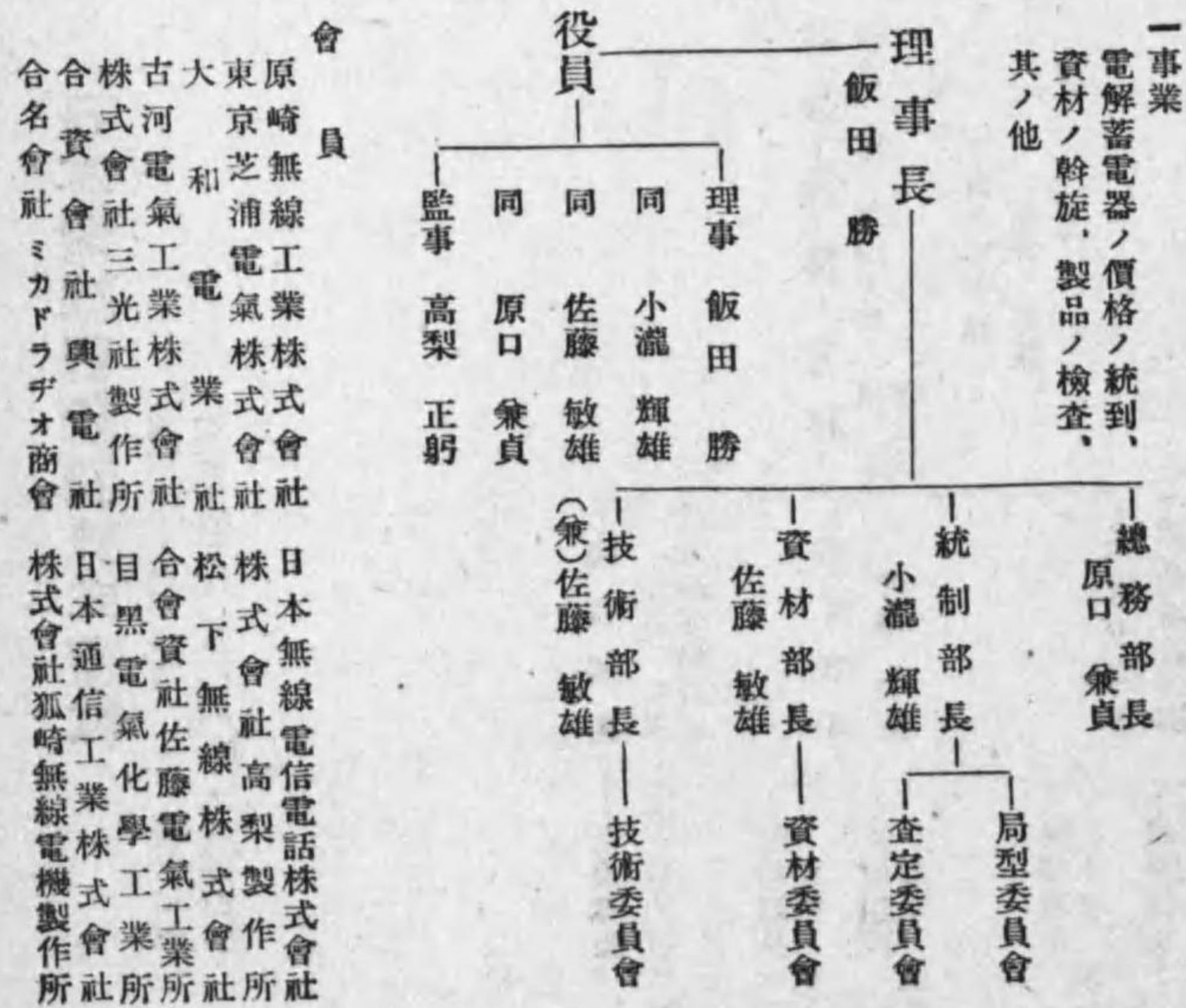

- 一事業
電解蓄電器ノ價格ノ統到、
資材ノ斡旋、製品ノ検査、
其ノ他
- 役員
理事 飯田勝
同 小瀧輝雄
同 佐藤敏雄
同 原口兼貞
監事 高梨正躬
- 會
原崎無線工業株式會社
東京芝浦電氣株式會社
大河電氣工業株式會社
古河電氣工業株式會社
合資會社三光製作所
合資會社三興電機株式會社
合名會社ミカドラヂオ商會
日本無線電信電話株式會社
株式會社高梨製作所
松下無線電氣株式會社
合資會社佐藤電氣工業株式會社
目黒電氣化學工業株式會社
日本通信工業株式會社
株式會社狐崎無線電機製作所

日本電氣工事工業組合聯合會

東京市麴町區有樂町一ノ四(小谷ビル)
電話 銀座(57) 三八八四番

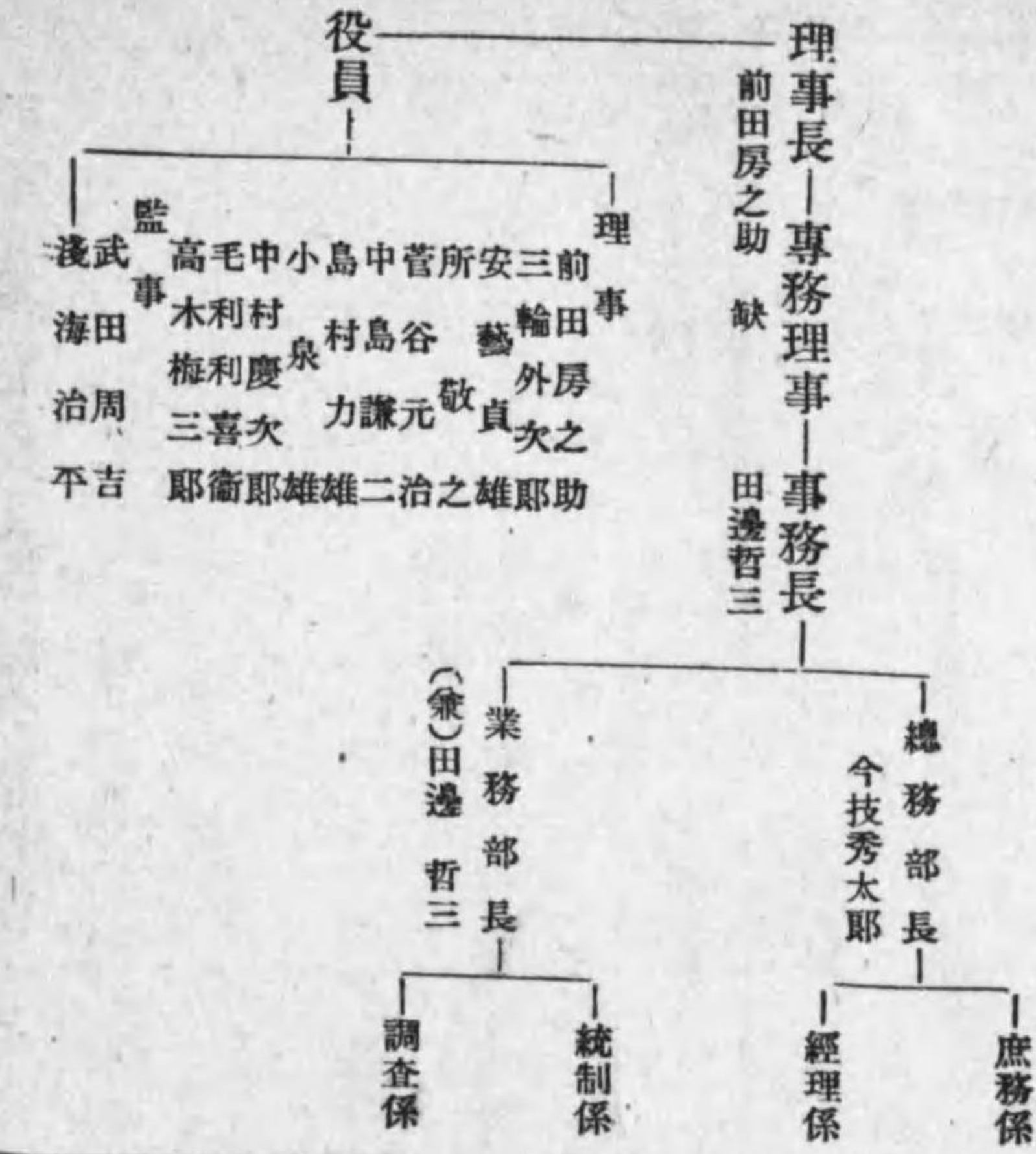

日本電線管統制株式會社

東京市京橋區銀座一丁目櫻田ビル
電話 京橋(56) 八〇四九・九六四三番

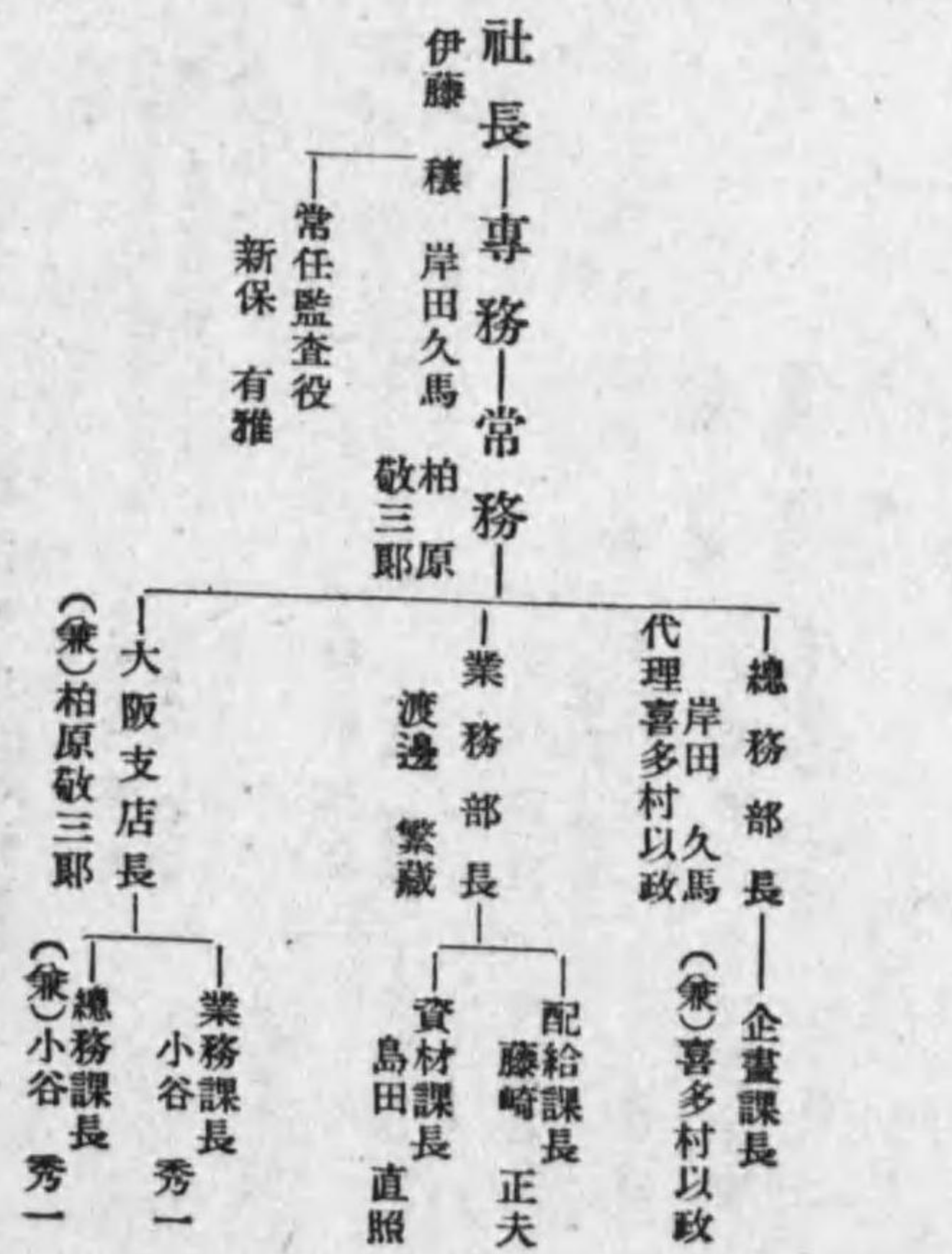

産業設備營團

東京市麴町區有樂町一ノ一〇(三信ビル)
電話 銀座(57) 八三三二—四番(役員用)
七七二—五番(事務用)



日本電機製造協會

東京市麴町區丸ノ内ビル四四四區
電話 丸ノ内 四七七三番

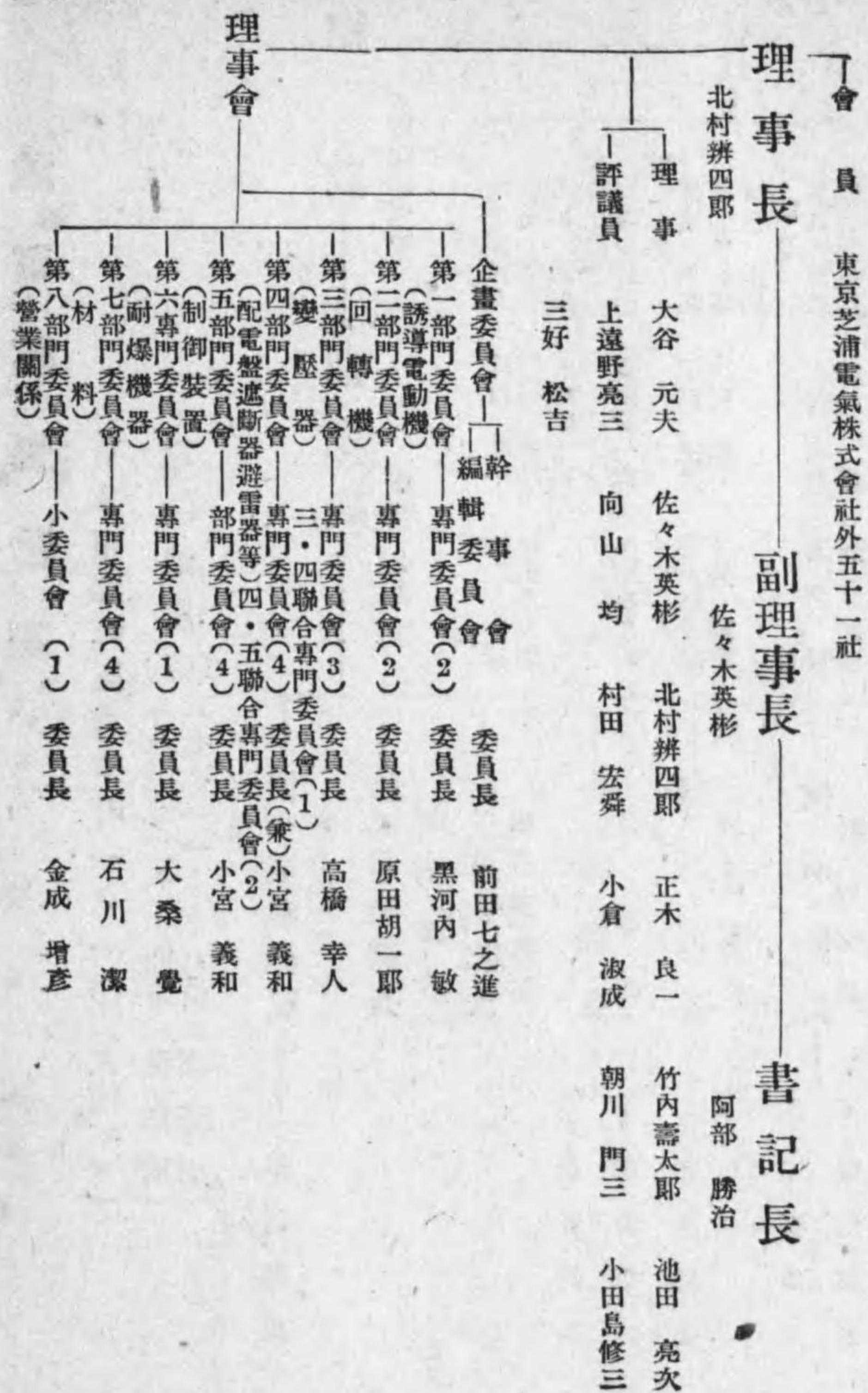

日本電氣爐協會

大阪事務所 大阪市西淀川區野里町六七一番地
竹本工業電熱電機株式會社内
東京事務所 東京市豐島區高田南町一丁目一九五番地
富士電爐工業株式會社内

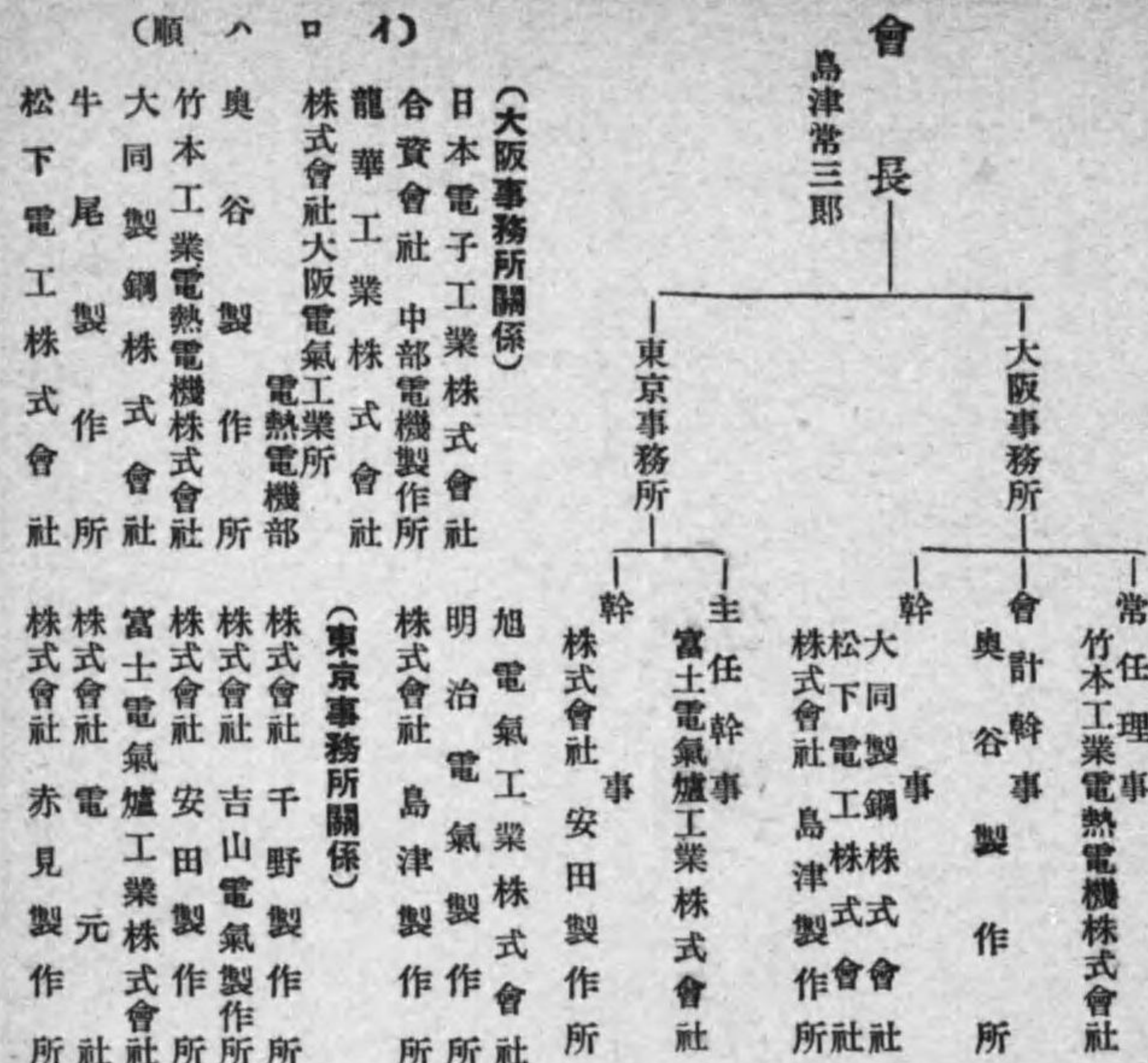

財團科學動員協會

東京市麴町區內幸町二丁目二番地

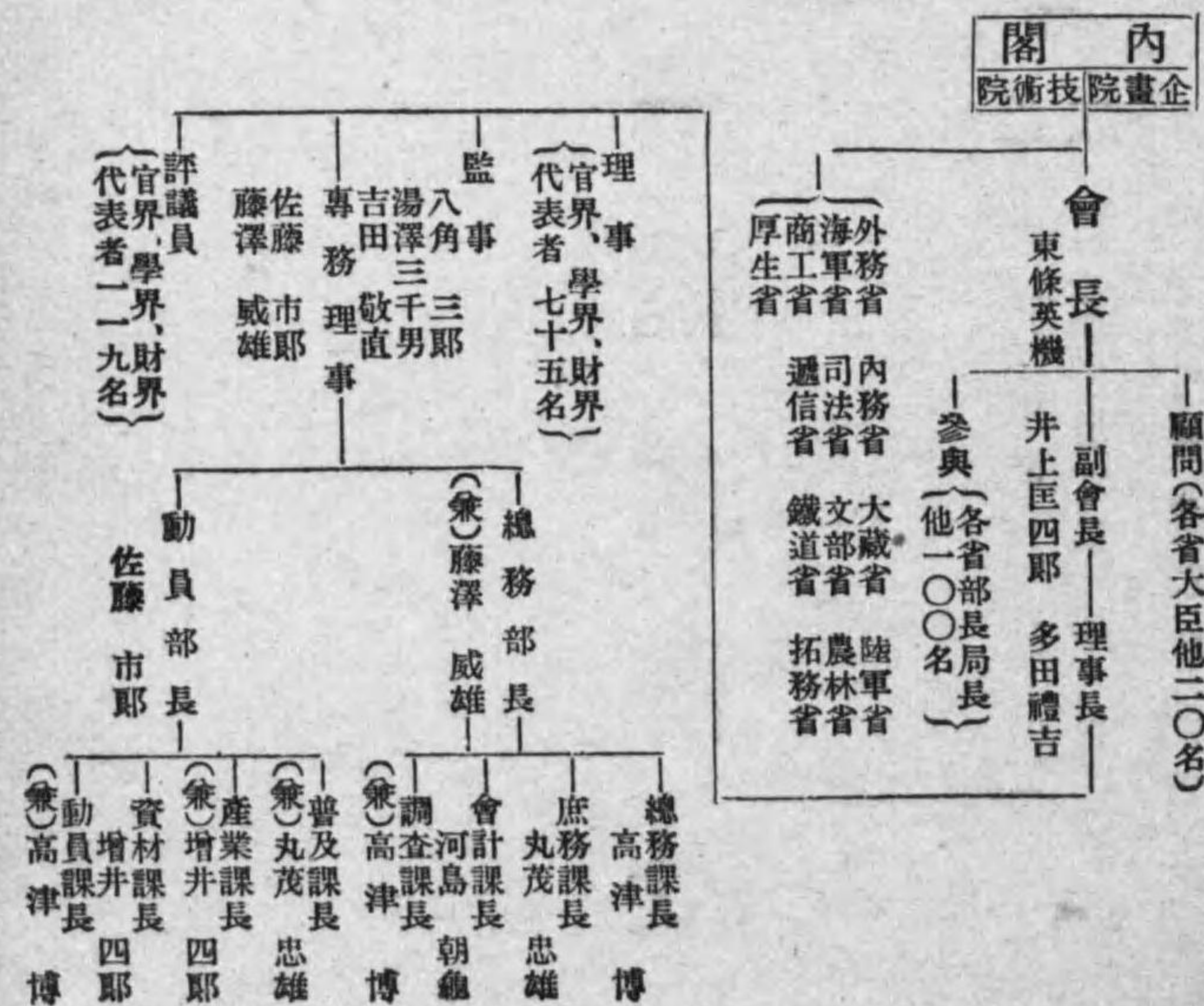

赤羽治金株式會社

本社、工場

東京市王子區志茂町三ノ二四〇〇
電話 赤羽 二一六四番

大阪營業所

大阪市北區老松町一ノ一二
電話 北(36) 二四一四番

昭和十七年八月二十八日印刷
昭和十七年八月三十一日發行

昭和十七年版
電氣職制年鑑
定價六圓 千・二〇

東京市小石川區小石川町一熱研ビル
電氣新聞社

著作兼 代表者 片山 徳次

東京市小石川區水川町五四

印刷人 久永 舍春

東京市神田區淡路町九

配給元 日本出版配給株式會社

東京市小石川區小石川町一熱研ビル

發行所

株式會社 電氣新聞社

日本出版文化協會員番號一一五九〇二
電話 小石川 二一二・一八二七番
大阪 大阪市西區江戶堀上通二丁目四六番地
電話 土佐堀 五二〇六・三三三三番

營業目錄

- ★ 無線通信機(短中長波用)
- ★ 無線通信機用部分品
- ★ 強力放聲装置
- ★ **コンサートン**
- ★ 大衆用船舶用短波特種受信機
- ★ SK式過負荷信號器



タイカー電機株式會社

大阪 放出

(後1)

電 氣
絶縁 材料



| | | | | | |
|--------|--------|----------|----------|---------|------------|
| マイカ | エポナイト | 日昭ライト | ハフエライト | ベークライト | ファイバー |
| 各種テロップ | リノテロップ | アズベストランバ | アソニアズベスト | レットドロップ | インパイヤ |
| | | | | フレスボード | フイニッシュペーパー |

阿部電材株式會社

東京市芝區新堀河岸三四號地

電話三田(45) {0485-1274-3363-3971
4268-4269-4678}

大阪支店

大阪市西區土佐堀一ノ二三 電話土佐堀1273

工場

東京市目黒區上目黒三ノ一八三二 電話澁谷1868

品製要主

裸銅線、銅合金線
木綿被覆絶縁電線
キヤプタイヤーケーブル
通信用紙ケーブル
電線電纜接續用品
電車線 エナメル線
護謨被覆絶縁電線
海底ケーブル
電力用紙ケーブル



藤倉電線株式会社

本社 東京市深川區平久町一丁目
 販賣店 大阪市西區新町通四丁目
 福岡市上洲崎町四丁目
 名古屋市中區南大津町一丁目
 京城市府黃金町一丁目
 天津山口市一丁目
 上海四路一丁目
 三井物産株式會社
 滿洲電線株式會社

代理店

電線と電纜

鉛管・鉛板・エポナイト製品



大日電線株式会社

兵庫縣尼崎市東向島西之町

電線・電纜



日本電線株式會社

本社 東京市向島區寺島町

營業所

東京市向島區寺島町

向島工場

川崎工場

代理店

三菱商事株式會社、大倉商事株式會社

(後4)

自品業營要主

裸電線
被覆電線及電纜
ゴム絶緣電線及電纜
通信用紙絶緣ケーブル
動力用紙絶緣ケーブル



昭和電線電纜株式會社

川崎市東渡田町三丁目二四八二番地

電話川崎(代表)三六七一—七

(後5)

東京市麴町區大手町二丁目八番地

日本曹達株式會社

取締役社長 大和田悌二

常務取締役 出弟二郎

同 花田政春

同 中野義雄

同 樋口邦雄

主要營業品目

各種電機器具、電氣材料、電氣設備、電氣工事、電氣修繕、電氣設計、電氣監理、電氣検査、電氣測量、電氣調査、電氣研究、電氣教育、電氣講習、電氣講座、電氣セミナー、電氣シンポジウム、電氣フォーラム、電氣コンファレンス、電氣ワークショップ、電氣セミナー、電氣講座、電氣シンポジウム、電氣フォーラム、電氣コンファレンス、電氣ワークショップ

獨逸アルゲマイネ電氣會社

ヴキットコーヴキッツ探鑛製鐵株式會社

日本・滿洲總代理店



大倉商事株式會社電氣部

東京市京橋區銀座二丁目二番地

電話京橋 (56) 代表番號 二二三〇 代表番號 二二四一 二二三一 二二四九

滿洲大倉商事株式會社

滿洲國新京

航空用 無線電信電話送受信機
 陸上用 無線電信電話送受信機
 船舶用 無線電信電話機及電話交換機
 有線電信電話機及電話交換機
 電氣計器及高周波測定器
 船舶用無線方位測定器
 船舶用緊急自動送受信機

搬送電信電話裝置
 磁氣錄音機
 磁器抵抗抗管
 各種蓄電器具類
 一般通信機械器具



安立電氣株式會社

本社 東京市麻布區富士見町三九番地
 電話三田(45)自二二三一至二二三六
 自四一五一一至四一五五
 神奈川縣橫濱市港北區新吉田町一六〇〇
 電話(網島)一〇二〇・二〇二一
 一〇二二番
 神戶市神戶區榮町六ノ二一
 電話元町一二八五・一八六〇番
 吉田工場
 神戶營業所

友一社對部部部部部部部

一、資本金 一〇〇,〇〇〇,〇〇〇圓
 一、主要製品 アルミニウム
 一、工場 清水工場、蒲原工場、新潟工場

東京市芝區田村町一丁目一番地(關東配電ビル)



日本輕金屬株式會社

社長 中川末吉
 副社長 田邊七六
 常務取締役 上山清藏
 同 山田康太郎

電話銀座(57)代表八一七一—九
 同 五六六六—九

營業種目

鐵道用信號機其他信號
各種變壓器
高級配電盤類
各種聯動機
保安設備用品一式
酸化銅整流器
各種轉軸機
交通信號機
電解蓄電器



株式會社

京

三

製

作

所

本社及工場

橫濱市鶴見區平安町二ノ一三一番地
電話鶴見 二三二四・三〇七七番 川崎 二二二四番

東京事務所

東京市麴町區丸ノ内(日本興業銀行ビル四階)
電話丸ノ内(23) 一〇六六・一〇六七番

出張所

大阪市東區橫堀二ノ一三番地
電話北濱 五五二一番
奉天市加茂町二(三井ビル四階)
北京東單牌樓西總布胡同卅號(三井洋行內)

獨特の構造になる二重槽

富士靜電蓄電器

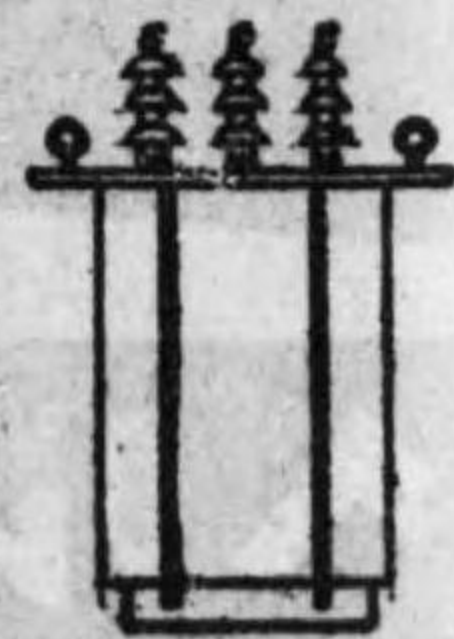

絶縁完全性能優秀

單位蓄電器組合せ式

据付の際は枠組不要



富士電機製造株式會社

金属資材の節減・金属の防蝕・廃品の再生

メタリコン

メタリコン法とは線状をなし得る金属ならば如何なる金属にても之を酸素アセチレン瓦斯焰又は電弧によつて熔融し、壓縮空氣を以て噴射する加工法であつて、之に依れば凡ゆる物體に金属を任意の厚さに被覆することが出来、機械的摩擦及衝撃に耐え研磨仕上を爲すことが出来る。

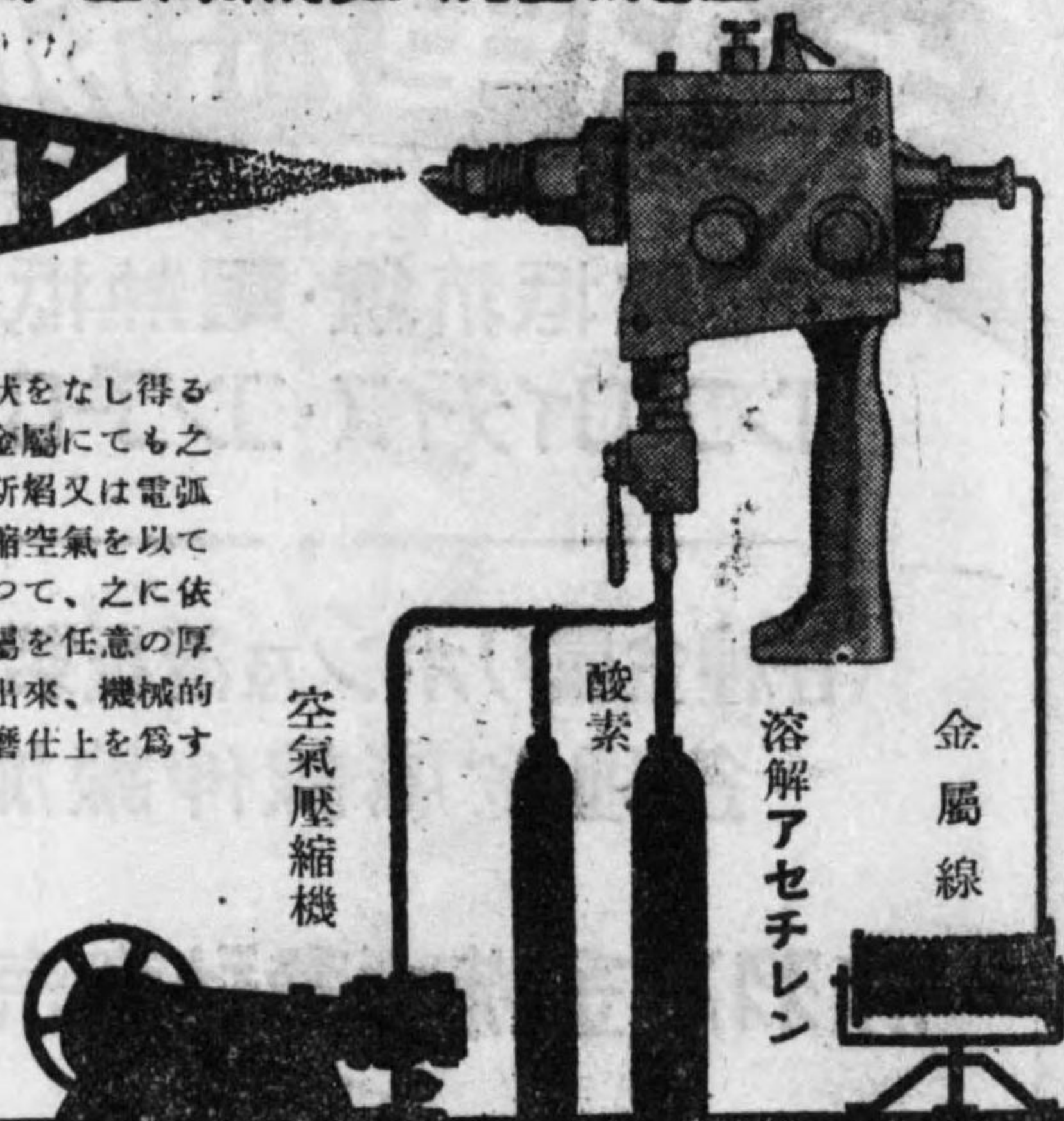

營業科目

- 防蝕—薬液容器、ガソリンタンク、釜等に亜鉛、鉛、銅等の被覆
 - 耐熱—電気爐、汽罐、火室等にアルミニウム耐熱被膜の生成
 - 非金属—硝子、カーボン、硝子等鋼メタリコン
 - 修理—シャフト、クランク軸等機械摩擦部の肉盛加工、鑄物巢の充填、シリンダー龜裂の修理
- 瓦斯式電気式メタリコン機械製造販賣



大阪メタリコン工業所

大阪市西淀川区加島町一〇七一番地
電話 北(36) 五六七五番

聴けば「さすが」と値打が分る



豊かな音量・確実な分離!

M-5型

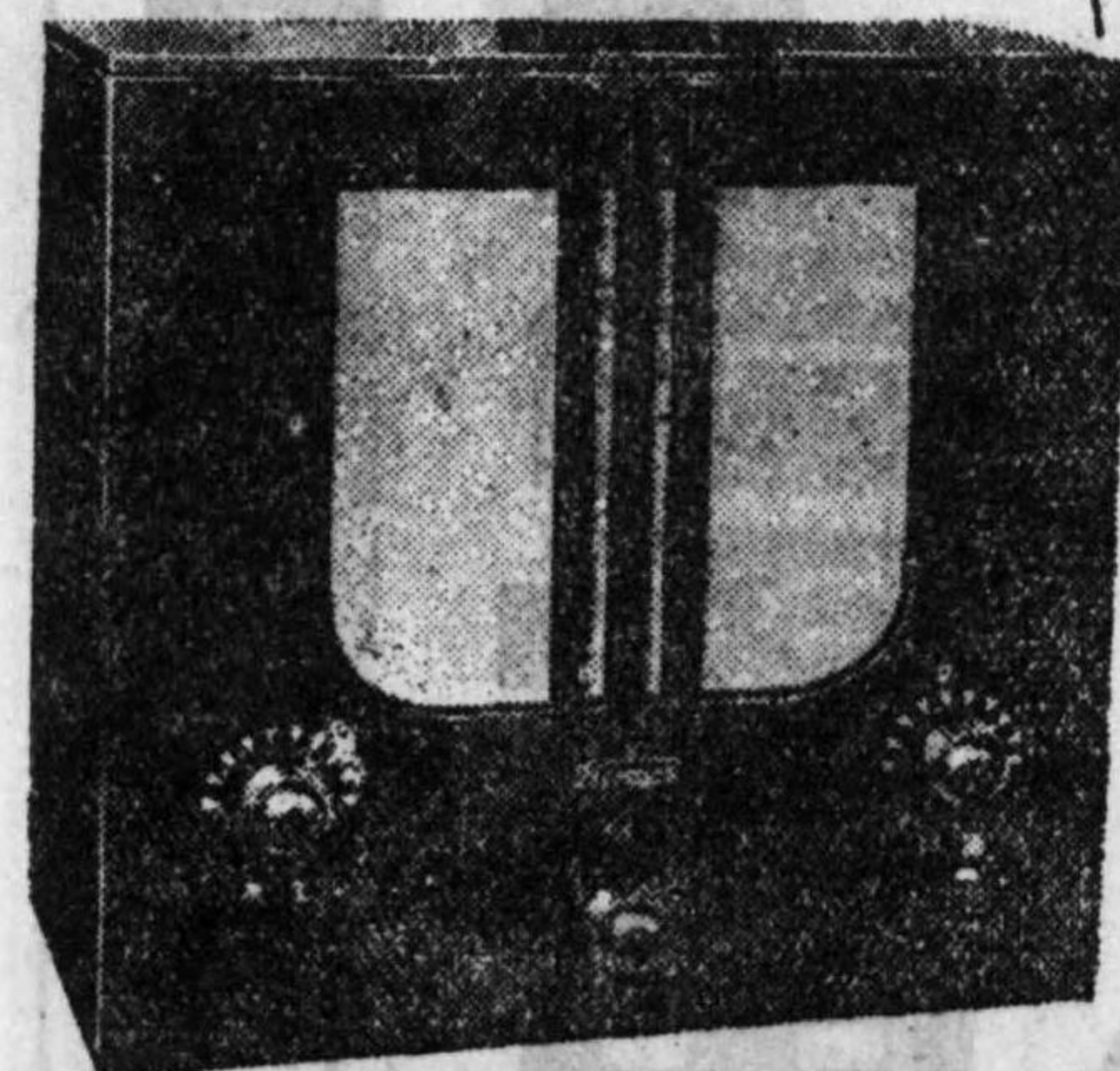

ヘルメス高級ラジオ

大阪無線株式会社



株式會社

田中水力機械製作所

社長 田中 茂

専門製作

各種各種水車
各種ポンプ
各種自動化裝置
各種水車の改造及修理

營業項目

各種水車ポンプ
各種ポンプ
各種自動化裝置
各種水車の改造及修理

東京市澁谷區幡ヶ谷笹塚町一〇一三番地

電話四谷 (35) 六五四五六番

振替東京一〇七八六二番

赤羽電熱線と帯

電熱抵抗線・電熱抵抗帯
コンゴロイダイス・コンゴロイチップ

各種金屬リボン及薄板製作加工
各種金屬線伸線加工

赤羽冶金株式會社東京販売店



株式會社

中央電熱工業所

東京市京橋區西八丁堀四ノ一〇
電話京橋(56)八九四一・八四五

營業種目
 大型變壓器
 小型變壓器
 各種特殊變壓器
 電氣熔接器
 無線通信機
 特殊ヒューズ

大阪變壓器株式會社

大阪市北區堂ビル

本社工場 大阪市東淀川區今里北通三丁目一四
 東京工場 東京府北多摩郡三鷹町下連雀
 東京出張所 東京市京橋區銀座通一丁目銀座一ビル
 京城出張所 京城府南大門通二丁目千代田生命ビル

電氣計測器・計壓器
 航空計器・瓦斯計量器

株式會社 品川製作所

東京市品川區北品川五ノ四二一
 電話大崎(49)代表四一四一
 振替口座東京九四六五〇
 分工場 京都・名古屋・福岡

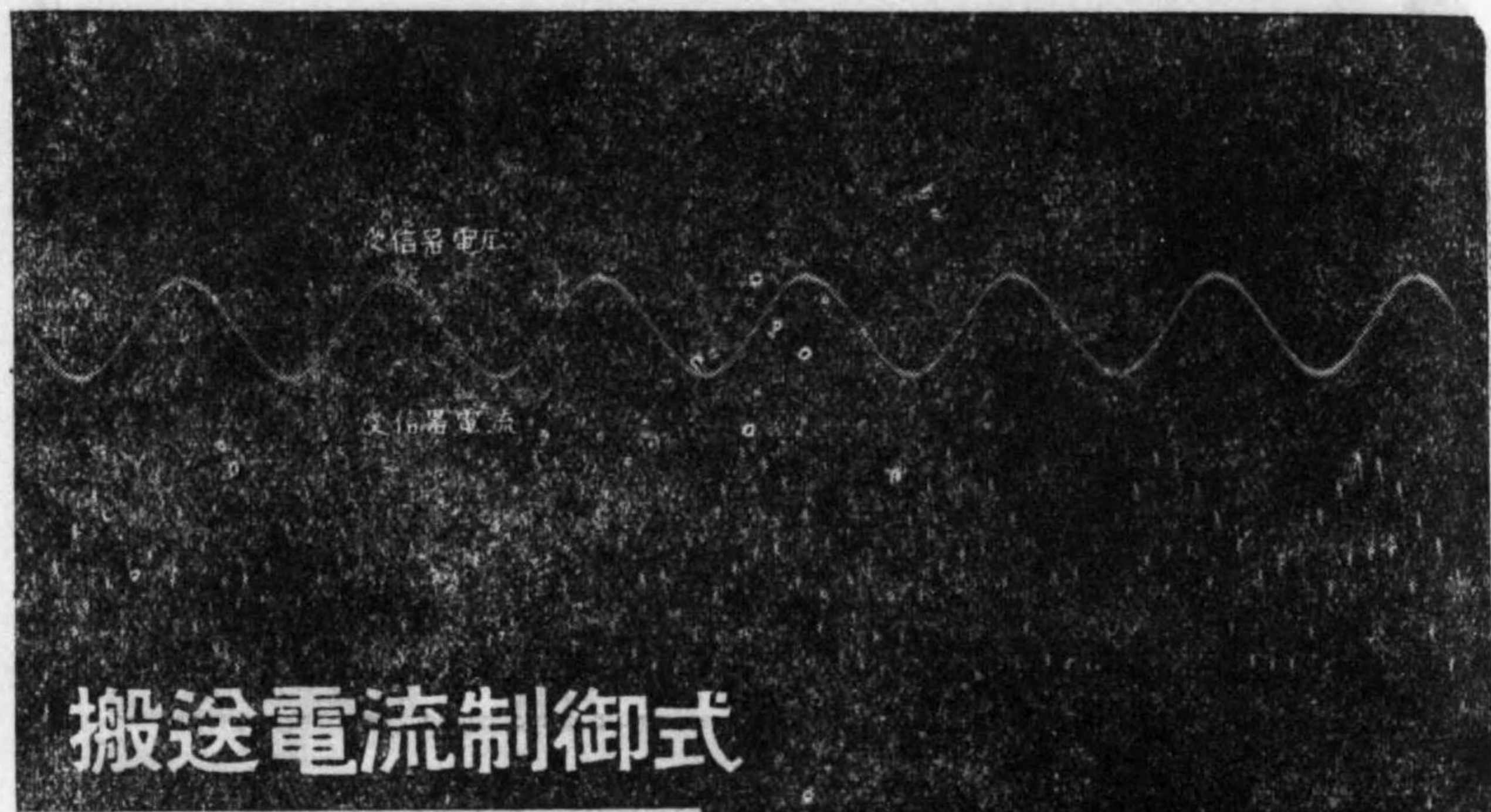

搬送電流制御式

順送自動配電装置

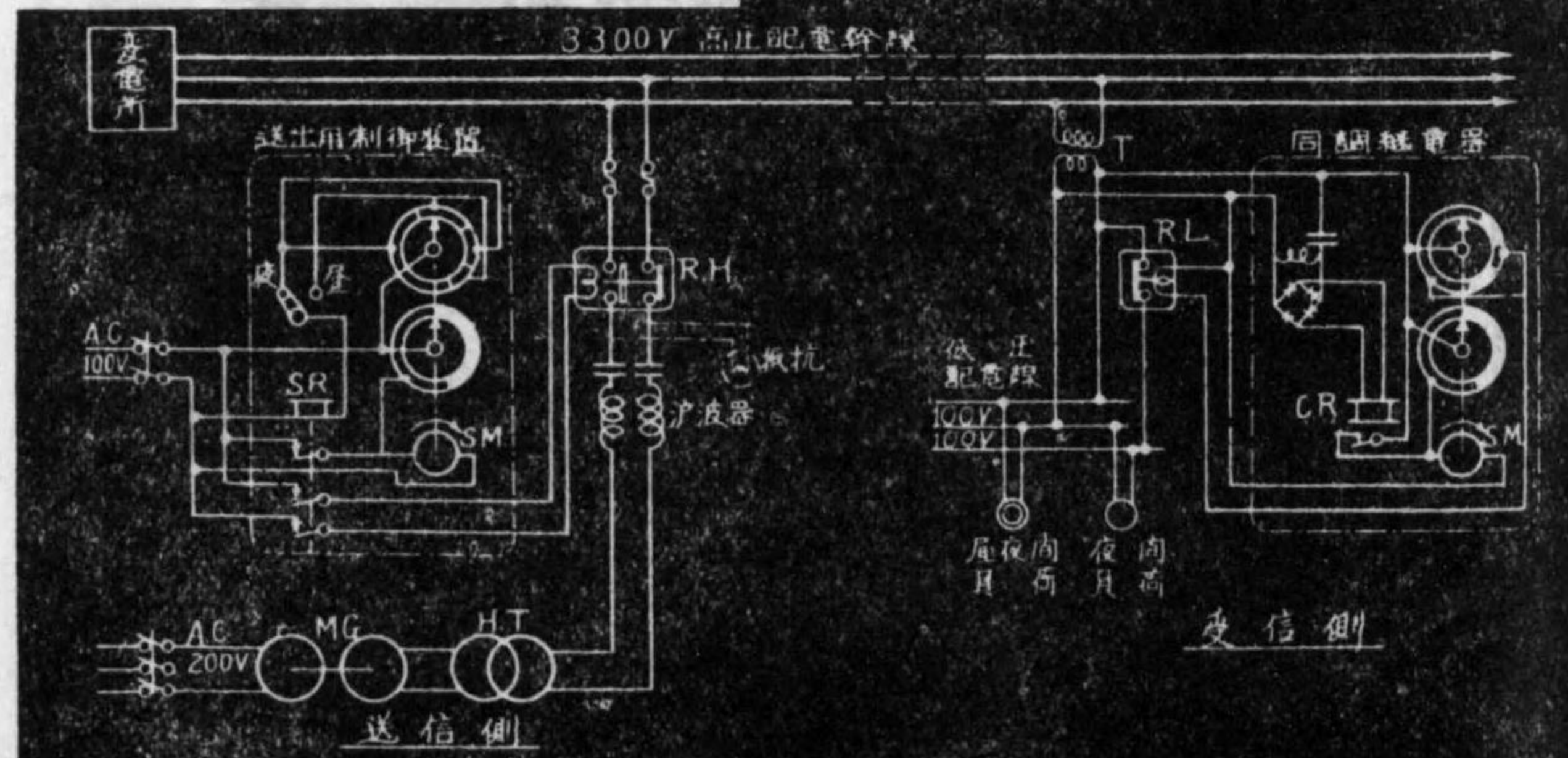

S.M. シンクロリレー
 M.G. 高周波電動発電機
 S.R. 繼電器 (送出用)
 H.T. 高周波出力變壓器
 R.H. 制御用高圧自動開閉器
 T 變壓器
 R.L. 順送用低圧自動開閉器
 C.R. 同調繼電器

株式會社
大正電機製作所

東京市大森區新井町7丁目78番地
 電話大森 (06) 6429・8523 番

水車製造總高
 7,000,000 馬力



株式會社

電業社原動機製造所

發電用各種水車
 各種空氣壓縮機
 各種ポンプ
 各種水壓機
 各種回轉式水車
 各種轉式空氣壓縮機
 各種水壓機

東京市蒲田區糀谷町四丁目三〇一七番地

電話高輪 (44)
 〇〇〇〇
 八八八八
 八七六五
 大森 (06)
 九九九五
 五五五五
 一三一四

營 業 種 目

芝浦電氣諸機械器具
 水車・ポンプ・水壓鐵管
 水門・鐵塔・電線電纜
 工作機械・工具・挾範
 鑛山・土木用諸機械
 器具・ワイヤーロープ
 工業用ゴム製品・製紙用
 帆布及毛布・工業藥品
 椿本製各種チエーン及コ
 ンベヤー
 航空用・自動車用・工業
 用揮發油
 高級潤滑油

株 式 會 社
千 代 田 組

(館命生國帝)内ノ丸市京東
 (10)(表代)番一〇二三内ノ丸話電

| | |
|-------|--------------------|
| 大阪支店 | 大阪市北區堂島濱通(堂島ビル) |
| 福岡支店 | 福岡市中土居町十三(帝國生命館) |
| 仙臺支店 | 仙臺市東一番丁九五 |
| 名古屋支店 | 名古屋市中區榮町七丁目(帝國生命館) |
| 金澤支店 | 金澤市尾張町 |
| 小倉出張所 | 小倉市大坂町十一丁目 |
| 廣島出張所 | 廣島市京橋町四十三番地 |

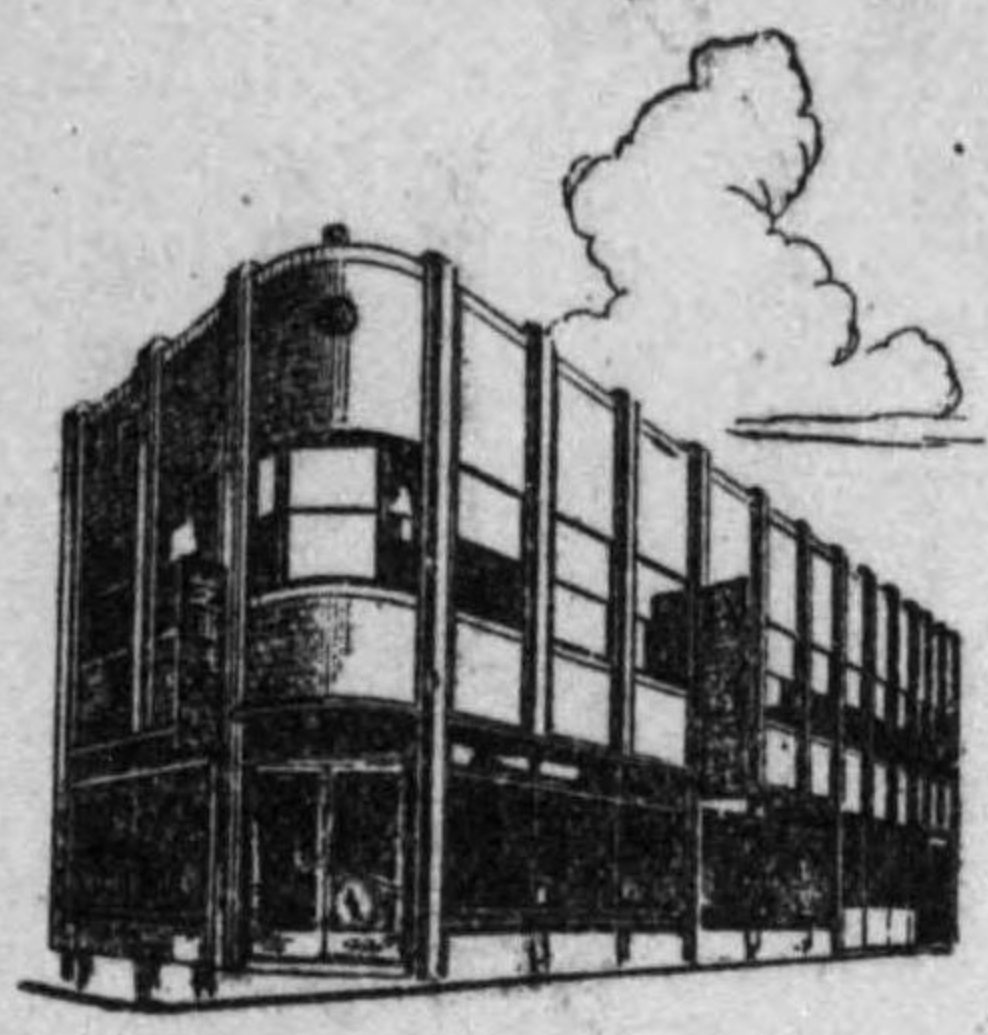

芝浦モートル

芝浦
電氣ドリル
電氣グラインダー

(カタログ進呈)

營 業 目 品

芝浦モートル・芝浦電動
 工具・工作機械及工具・
 ゲージ及測定器・計數器
 回轉計・各種試驗機・土
 木鑛山用機械・各種ポン
 プ・各種チエーン・チエン
 プロック鍛壓器・ステー
 ルサツシ・ドアー・エボナ
 イト製品・コンヂットチ
 ユーブ・木村鍍金機械一式



萬 壽 企 業 株 式 會 社

東京市京橋區銀座五丁目四番地
 電話銀座(57) 〇三六四・一九六一・二六七九

發明氏兩 龜三省 玄本 清岡 貞省 遞信

機油淨氣電

式信遞
裝置淨滑油潤

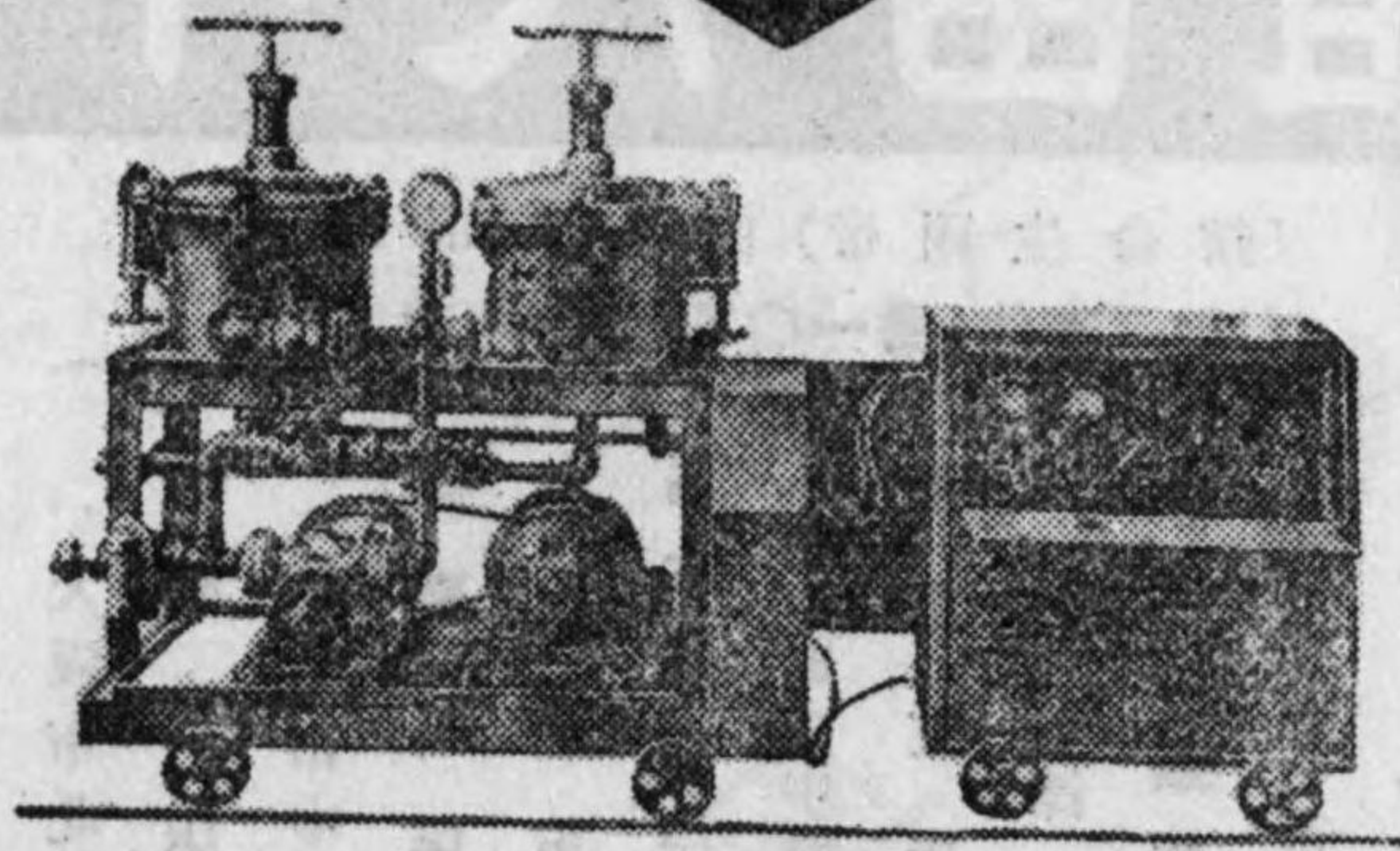

昭和電機株式會社

東京市王子區岩淵町一丁目四三五
電話 赤羽 2003・3252

(後24)

營業種目

各種電磁開閉器
各種電動開閉器
一般配電函、配電盤
受電盤、柱上開閉器
自動制禦裝置
各種起動器、各種遮斷器



合資會社

日本電機研究所

本社

大阪市大正區泉尾上通一ノ八六
電話 泉尾 二九九一—二九九三番

東京出張所

東京市芝區田町九丁目四
電話 三田 三八六〇番

名古屋出張所

名古屋市中區西川端町一ノ四
電話 中 二二三三番

九州出張所

八幡市北本町二丁目四番
電話 八幡 二一九四番

(後25)

株式會社
関西電線製造所

堺市茂島 電話堺106-1206

營業品目

BS型屋內線用スリ
送電配線用スリ
電信電話線用スリ
鉛線各種スリ
引鐵線各種スリ
各種用線各種スリ
各種用線各種スリ
各種用線各種スリ
各種用線各種スリ
各種用線各種スリ

大阪市東淀川區田川通二丁目十三番地
電話北二七七四・五四六八番
振替大阪二九二四八番
第一工場 大阪市東淀川區田川通二丁目十三番地
第二工場 大阪市東淀川區三津屋中通二丁目七番地



遞信省
鐵道省
指定工場
各電氣會社

大阪電具株式會社

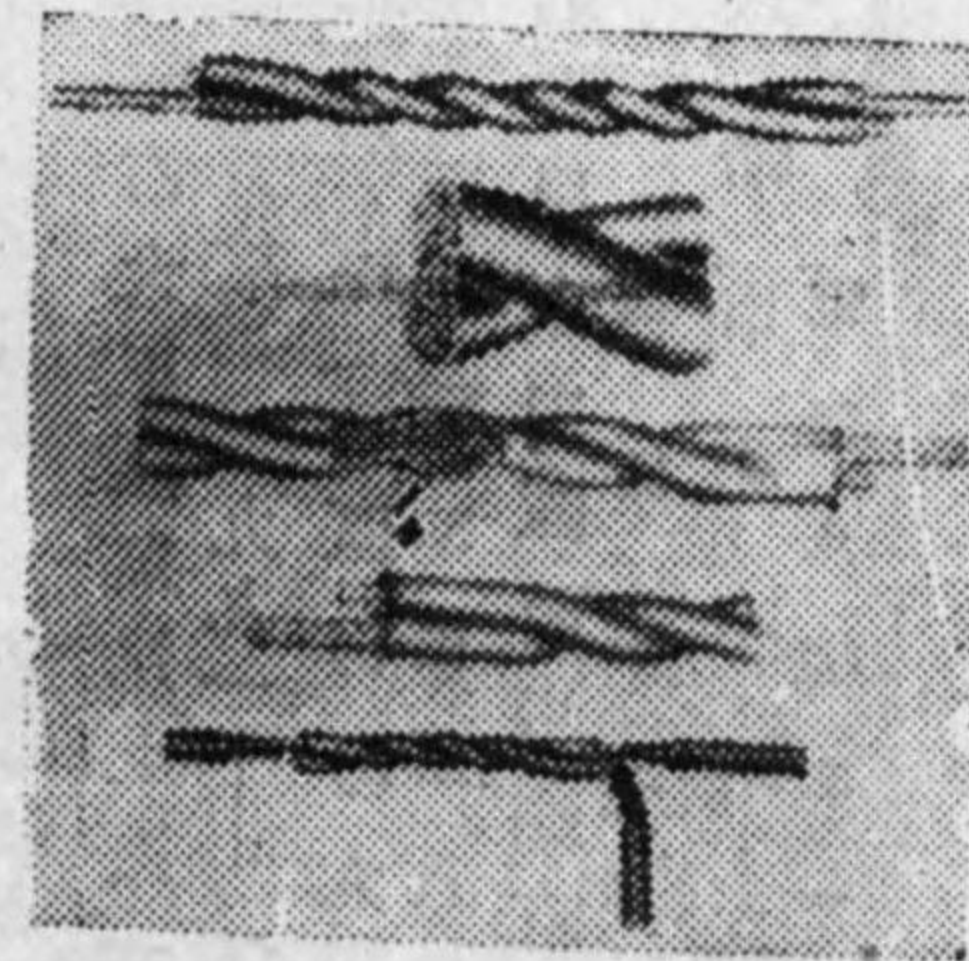

新興化學工業原料

ベントナイト

輸入より國內依存へ

ベントナイトは一種の含水珪酸アルミニウムにして最近頓に關心を持たれ需要の増加を來してゐる特異な性質を持つた新興化學工業原料である。我國では從來アメリカより相當輸入してゐたものであるが最近本品の我が國に産出する事が判明し、戦時下に於ける新資源として脚光を浴び最近は全面的に國內依存へと向つて來てゐるものである。要するにベントナイトの用途は著しい吸着性、吸水性、粘性或は懸濁性を利用して各方面に有用なる用途がある譯で上記の他硬水軟化剤、脱水剤、ガス吸着剤、化粧品素地等には適當な原料であり、工業上應用さるべき範圍甚だ多く將來何處迄應用されるか分らぬ程利用範圍は廣いのである。

用途

石油事業……石油精製及鑿井方面 油脂類精製 石鹼及洗滌劑
 纖維工業方面……織物艶消、糊 染色方面 製紙工業・鑄物砂型粘結劑
 劑その他各種粘結劑 ゴム混和劑 塗料電氣絶緣物 窯業方面 醫藥品原料

【御申越次第見本呈上】

日本ベントナイト振興株式會社

大阪市東區瓦町二丁目（瓦町三和ビルヂング）

電話 北濱 一七五一・二五一六番

東邦変圧器

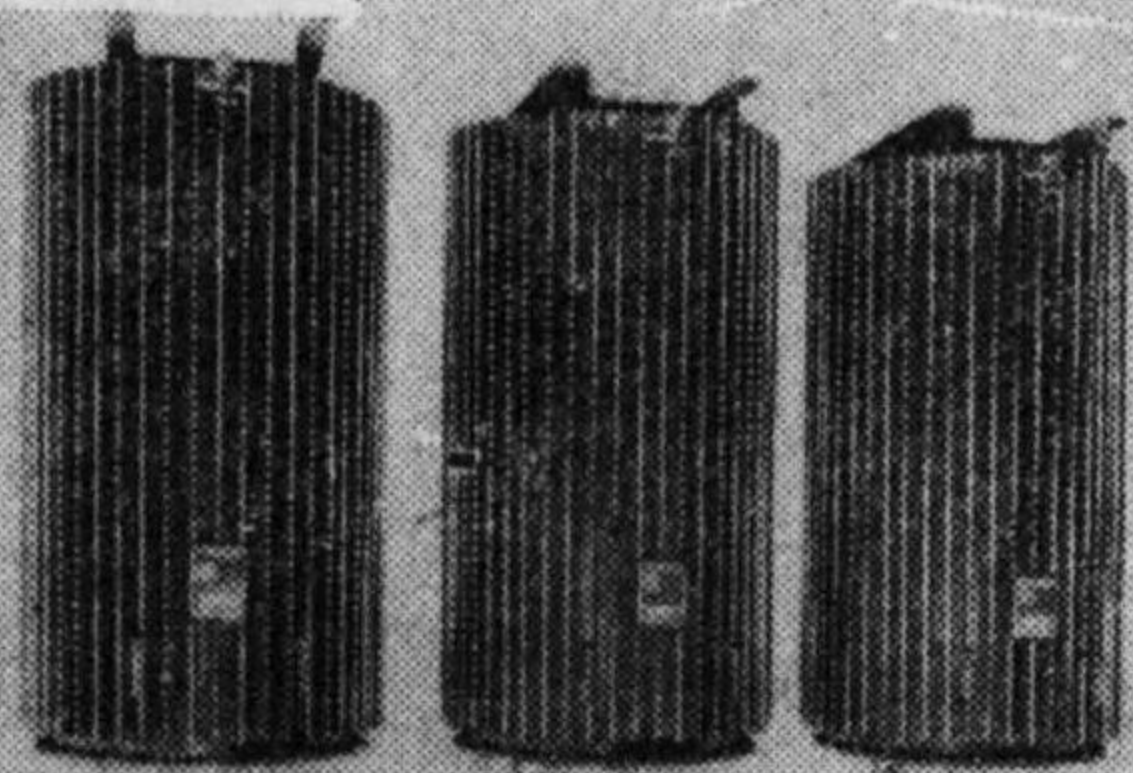

大型変圧器
 電氣炉用変圧器
 航空、船舶、無線用変圧器
 自動車点火コイル

容量 500kVA
 電氣爐用變壓器
 一次電壓 3300V
 二次電壓 80,100,120V

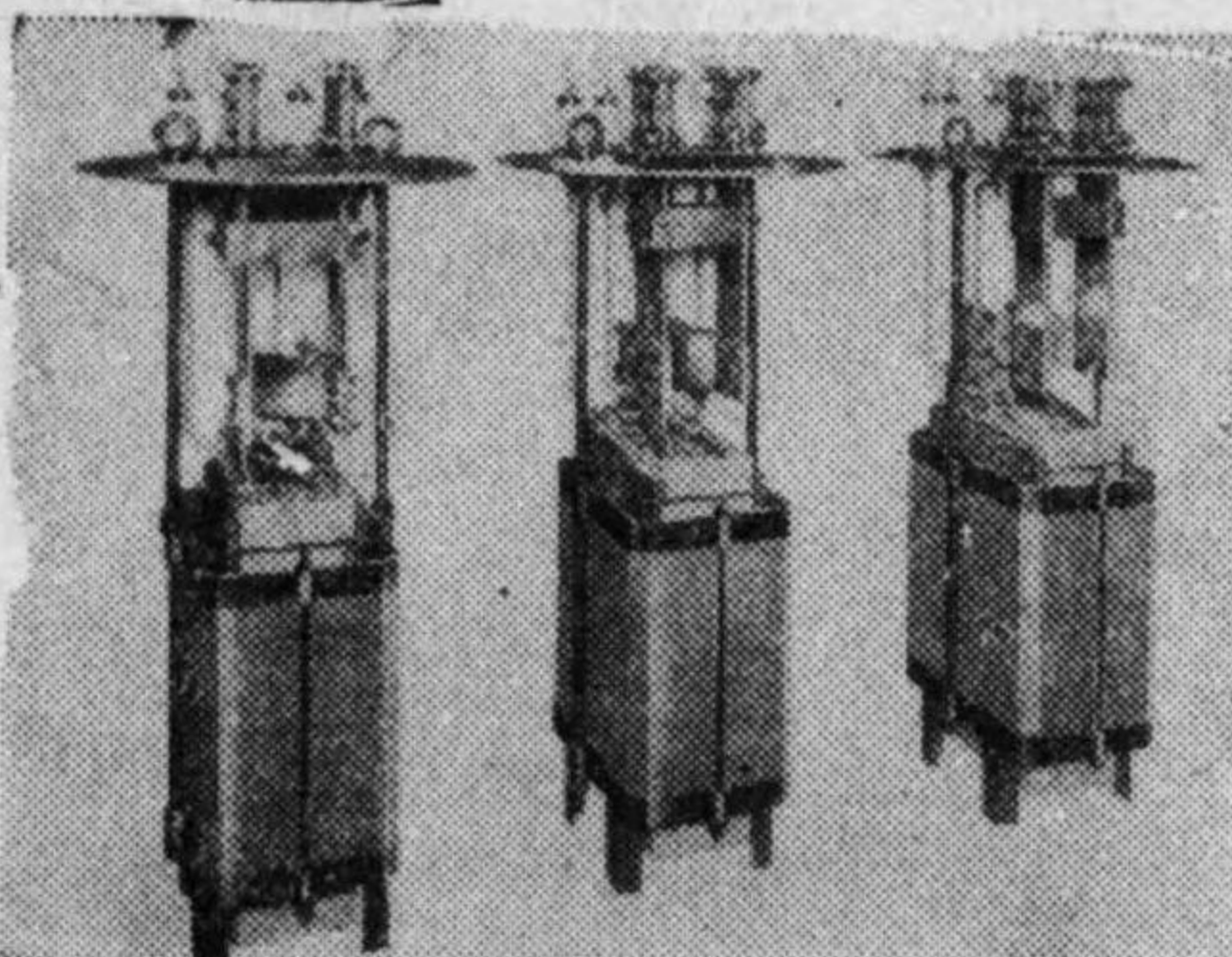

東邦電機製作所

| | | |
|--------|-------------------|---------------|
| 營業所 | 大阪市西淀川區野里町五九〇 | 電話福島(45)4879 |
| 第二工場 | 大阪市西淀川區野里町五七三 | 電話福島(45)6948 |
| 東京營業所 | 東京市四谷區新宿一丁目(松岡ビル) | 電話四谷4432・5882 |
| 東京工場 | 東京市澁谷區新橋町三四番地 | 電話高輪4470 |
| 名古屋營業所 | 名古屋市中區西川端町一ノ四 | 電話中2334 |

各種水力タービン発電機

営業科目

各種水力タービン
 附属品、製作
 改造、修理

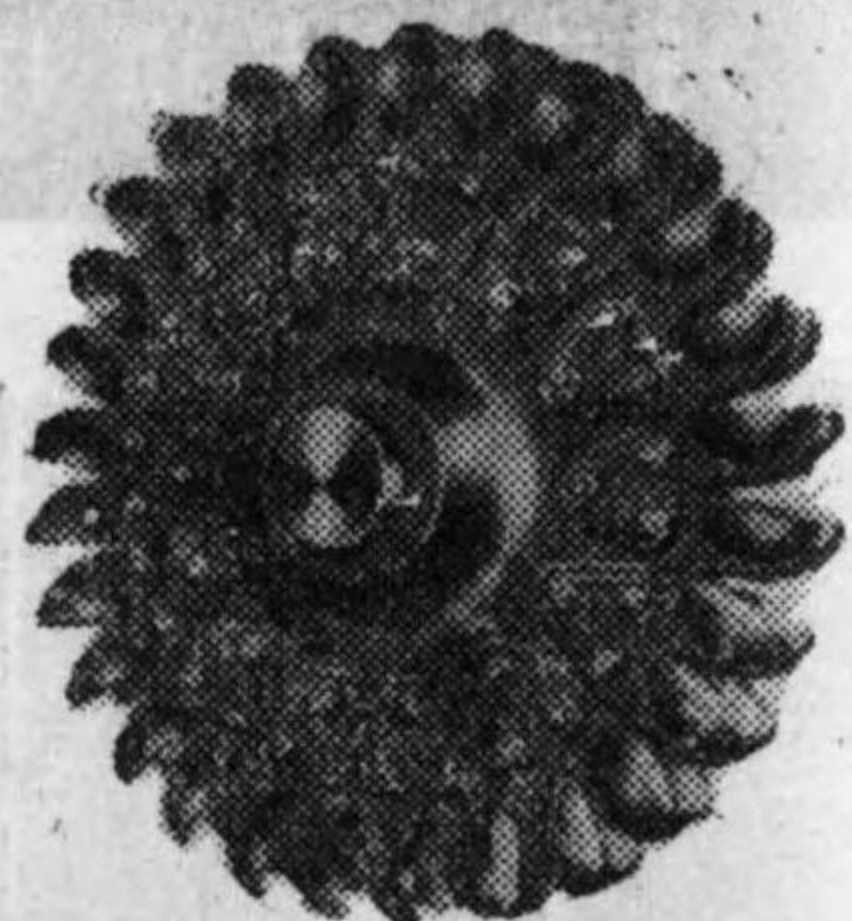

ペルトンタービン

フランスタービン

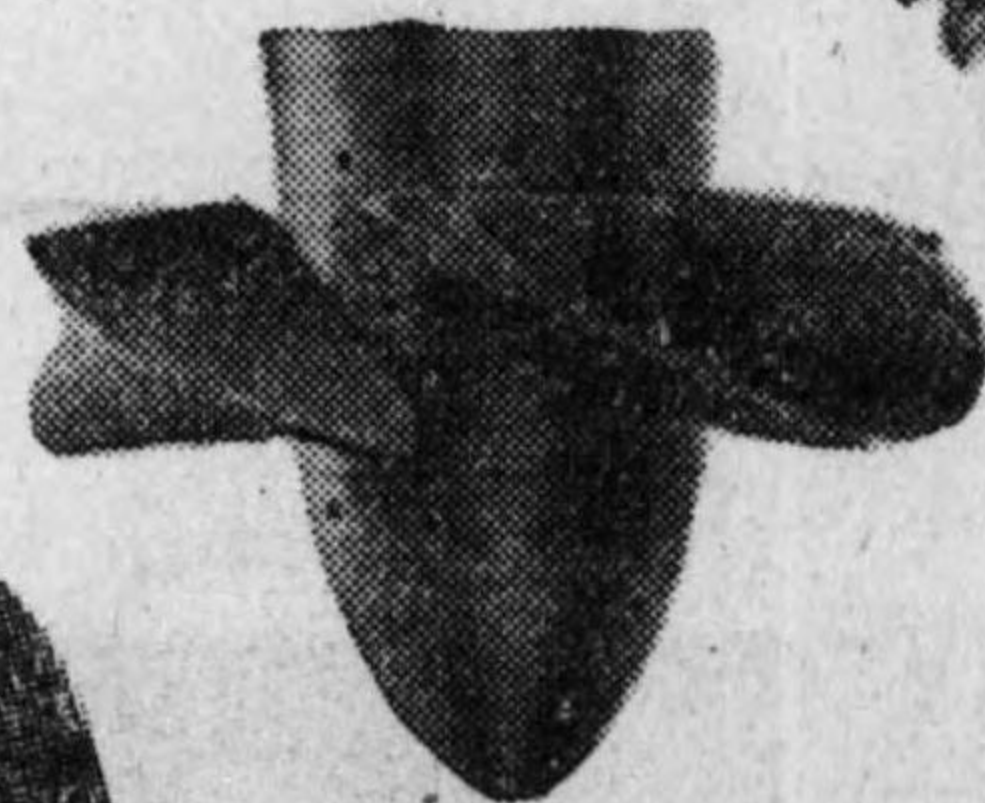

プロペラタービン

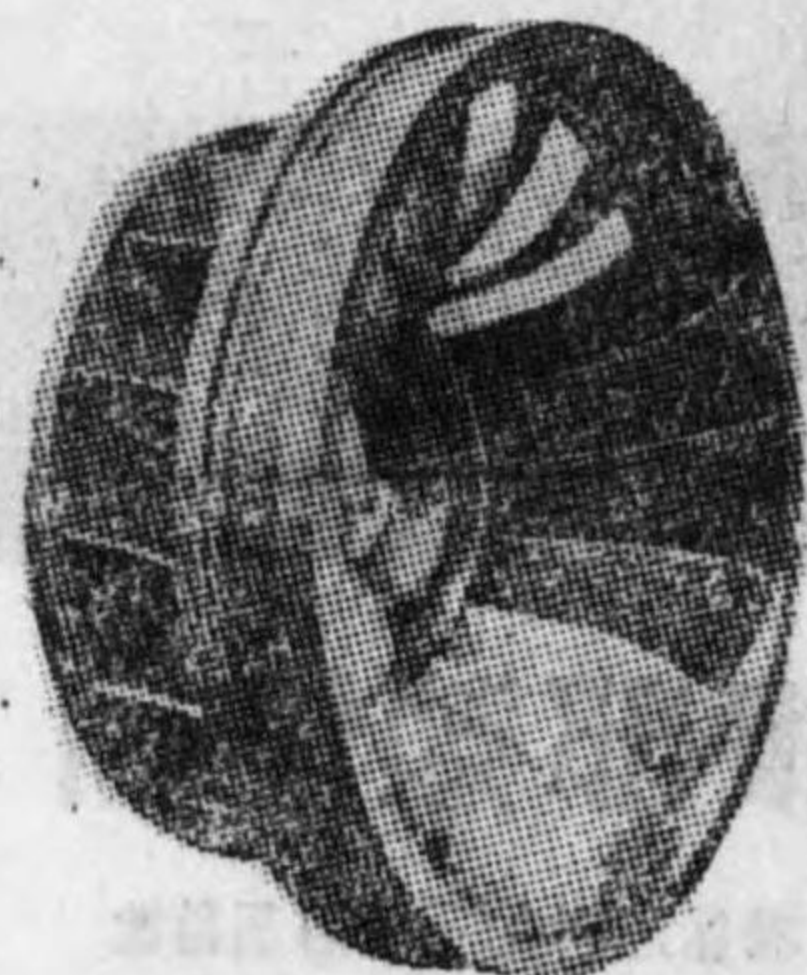

【カタログ進呈】

有限 東光製作所
 会社

神奈川県川崎市浅田町四丁目四十五番地
 電話川崎二一九六番・振替東京一八七五〇九番

(後31)

電氣計測器
 各種航空機用計器
 無線電配電用計器
 携帯線用小盤用計器
 標準型用計器

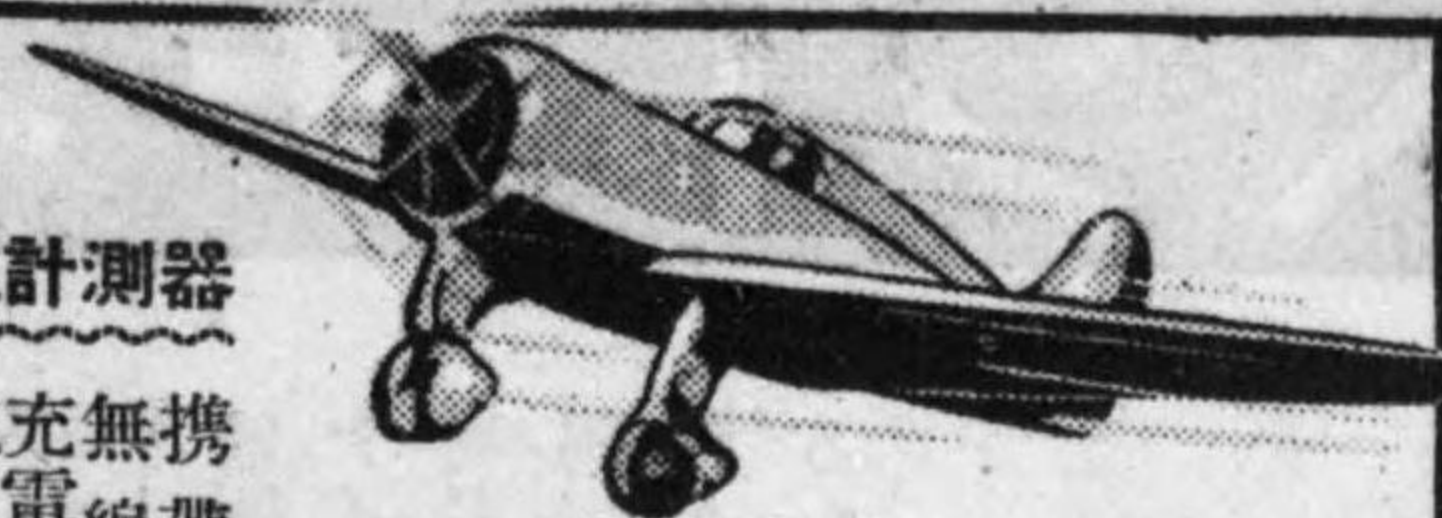

桑野電機株式會社

本社工場 東京都港区新橋一丁目一十七番電話田3500. 3787. 2687. 5188.
 出張所 大阪市港区南浜一丁目一十七番 堺市東区東光街一段西一丁目

(後30)



標商錄登

株式會社

三葉製作所

營業品目
 諸電氣熔接機
 制御器
 油入開閉器
 其他電氣諸機械

營業場所

東京市荏原區小山五丁目八八番地
 電話荏原(08)二九五八・五三一九番
 仙臺・新潟・東京・名古屋・大阪・神戸
 臺北・京城・大連・新京・天津・上海

代理店

(後33)

送電線用・無線電信用・索道用・變電所用各種

鐵塔・鐵柱・鐵構

特許三角鐵柱・橋梁・鐵骨一般

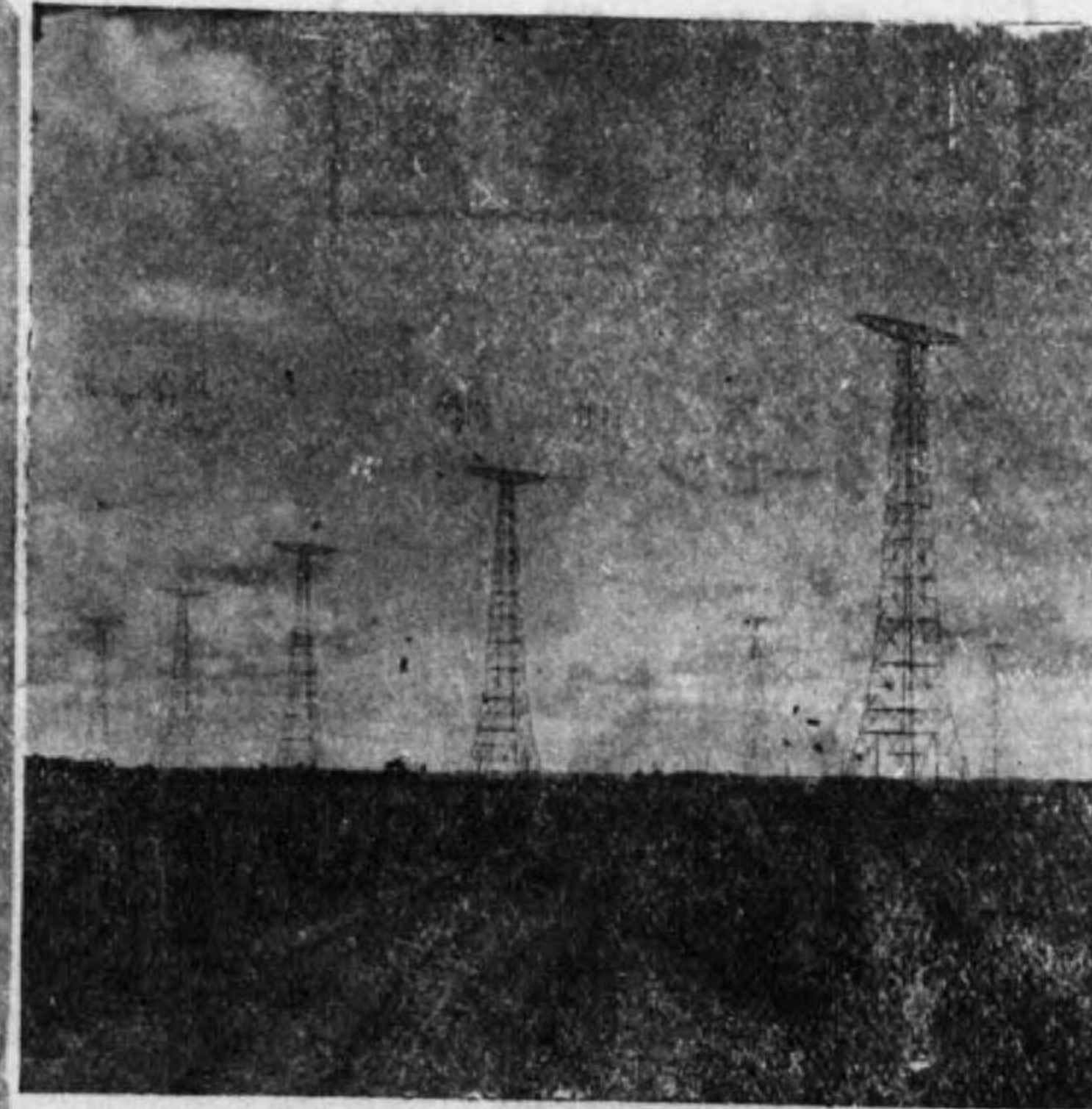
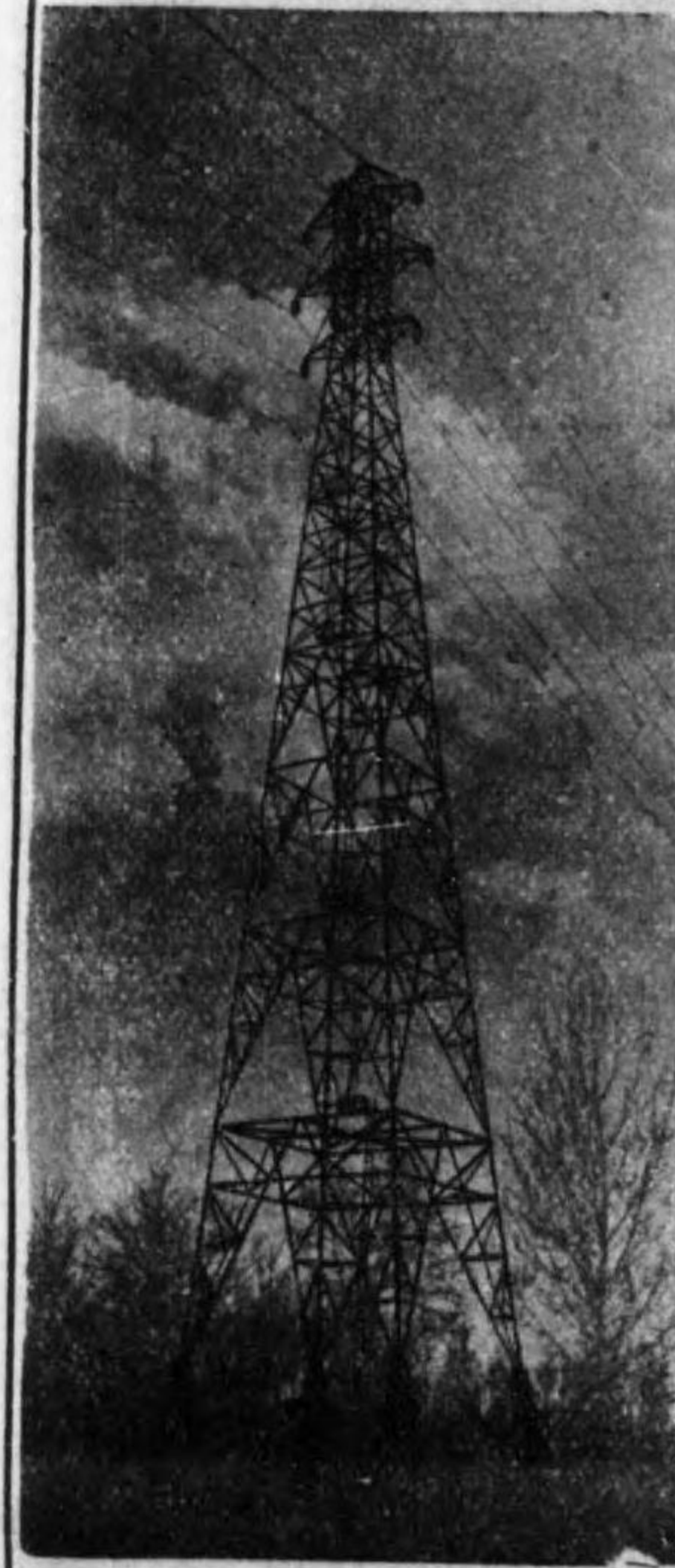

株式會社 若松服部製作所

本社 東京市日本橋區江戸橋三丁目五番地
 電話日本橋(24)自二五七番至二六〇番
 工場 福岡縣若松市濱ノ町
 電話自一七四〇番至一七四二番

(後32)

合成樹脂製品・通信機器製造



電機と絶縁物

機械之部…無線有線通信機・電気
絶縁物特殊加工

材料之部…エポナイト・ラツコイ
ド・生マイカ・マイカ
レックス・アートライ
ト・絶縁ワニス・其他

成型部…ベークライト成型品一
切・ベークライト原型

山下電気株式会社

本社 東京市品川区南品川三ノ一二三 電話(高輪)44) 3043・3044・5572番
私書函品川局廿一號 振替口座東京 120021番
工場 東京市品川区南品川三丁目101
出張所 横須賀市逸見町五二番地 電話 横須賀 1395番

電機絶縁材料

ベークライト・アートライト製品
エポナイト板棒・ファイバー板棒

トキワ電機商會

営業所 東京市下谷區西町十二番地
電話下谷 4811・3485・6247番

主 要 製 品
各種マイカナイト製造
雲母蓄電器製作
天然マイカ加工
特殊耐熱マイカ





柳元電気工業所

東京市目黒區上目黒三ノ一八五三
電話澁谷(46) 〇七六九番・二〇一一番
振替口座東京八九四七四番



最優秀最低廉電流制限器
電氣約定器

型式承認  第11-176 ~  第11-183號

本邦取付數ノ大部分ヲ占メ機能適確ト壽命
長久トヲ確認セラレタル最モ信頼度高キ

全自動式電流制限器

電力飢饉ノ救済！ 電氣料金ノ合理化！
電力國策ノ確立！ 時局下重要産業ノ電
源確保ヲ目指ス 配電必需用品

電氣用品製造免許第七九八號

大阪市西區土佐堀 大同ビル七三四號 **加藤電業研究所** 電話土佐堀 7001

第一工場 大阪府中河内郡加美村福井戸町三
第二工場 大阪市東區小橋元町一二七

水谷式配電函

水谷式配電函



東京電燈株式會社
東京市電氣局認定品
逕信省型式承認濟

特長

- 從來ノ不完全且危險性ある配電盤に代り取付及操作至極簡單である。
- 丈夫な拔板鐵板製ノ函中にモートル運轉に必要なる器具が取付けられてあるから堅牢で永久ノ使用に堪えられる。
- 密閉式なれば防水防塵絶縁完全であるから感電其他ノ不安が絶對にない。

1/2馬力用より50馬力用迄

東京・芝合資 **水谷電機製作所** 電話(44) 4525
三田臺裏町八會社 高輪 4941

(後37)

KAK電動ホイス
起重機

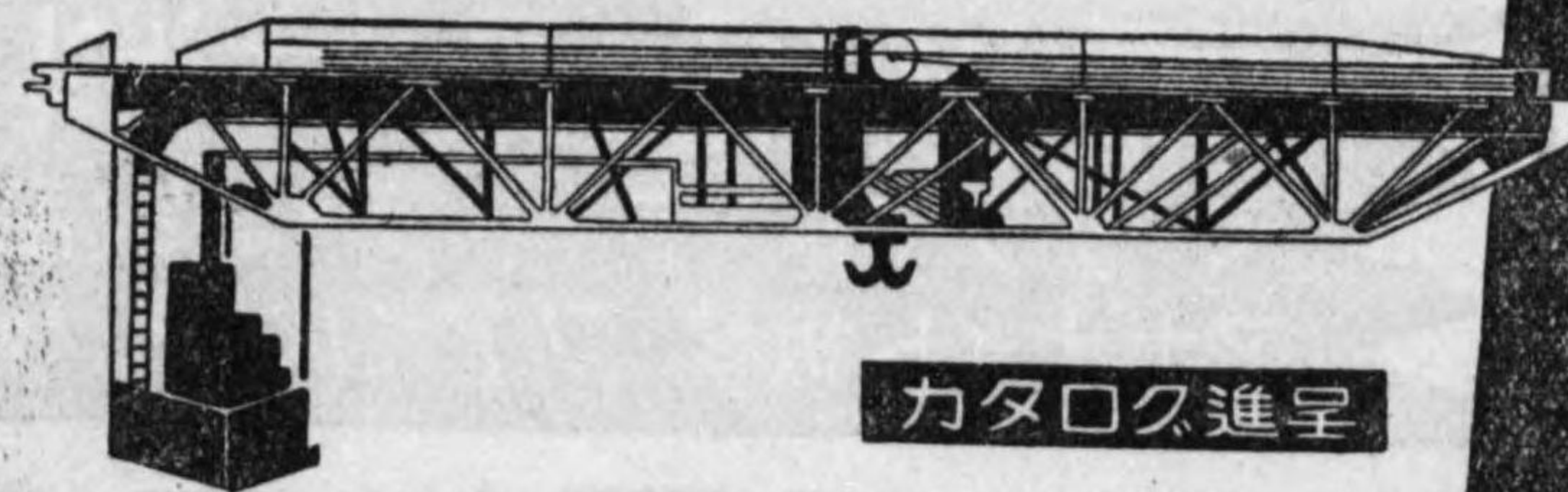
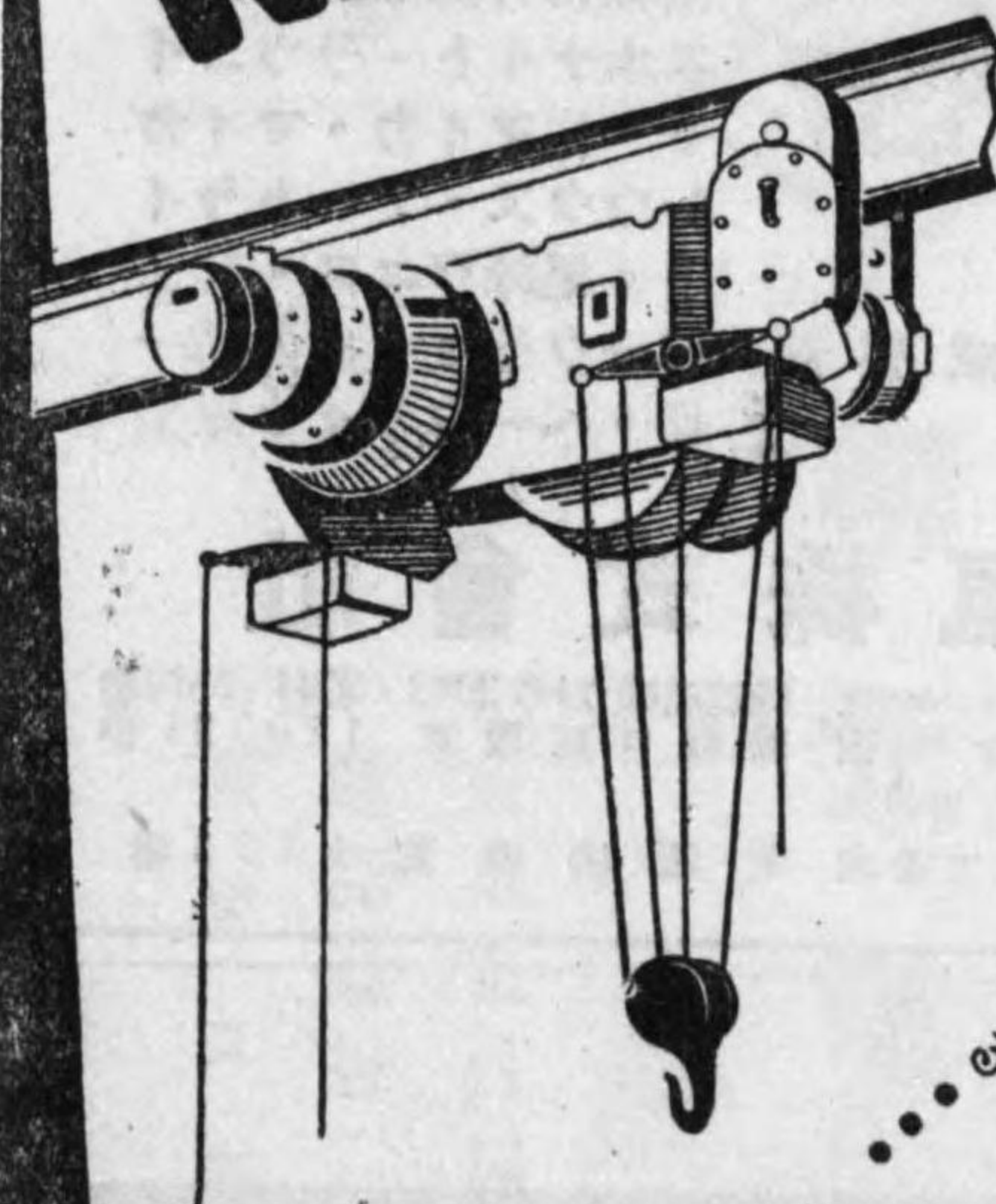

カタログ進呈

株式會社 **天野商店機械部**

營業所並工場 兵庫縣武庫郡鳴尾村上田字中川 電話西宮 1732・2536
本店 大阪市西區道頓堀通三丁目 電話櫻川 7607 (3)

(後36)

200^{上納}万突破

龜山式碍子型開閉器



營業品目

高低壓用碍子陶管類
無線用化學用特殊磁器
ソーズ線式工業用電熱器
液體氣體用電熱裝置
配電盤及開閉器類

株式會社 龜山商店

東京・芝・電話芝(43)2582~3

配電盤

配電器具

電壓調整器

其他特殊專門製作

舞臺照明裝置

撮影用照明器具



丸茂電機製作所

東京市芝區白金三光町二一五

電話高輪(44) {五二一一番
五八六七番

攝替口座東京二三一九三番

(後39)



誘導電壓調整器

【型錄進呈】

(電氣機械統制會員)

東京變壓器株式會社

東京市蒲田區本蒲田1丁目20番地

電話蒲田 {2339・4749・5676
5678・2243

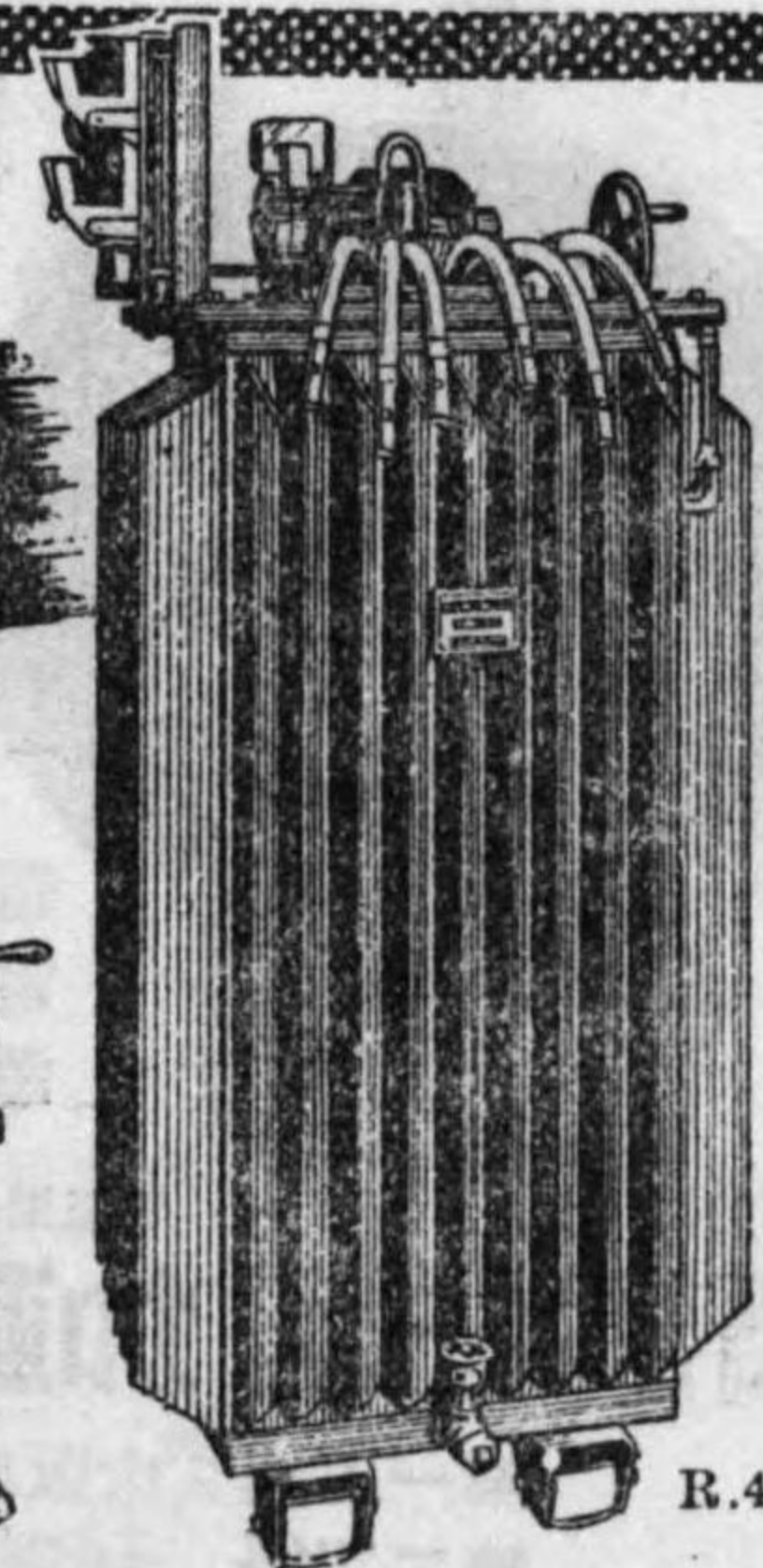

R.4



主 ☆ 配電盤・油入遮断器
要 ☆ 計器・繼電器・配電函
製 ☆ 檢漏器・開閉器
品 ☆ 避雷器・特高油入可熔器

株式會社 井上電機製作所

京都市外向日町

電話(京都下)8691-3・(向日町)247

出張所 {東京市芝區田村町二丁目十五番地堀ビル卅三號 電話銀座 6088・8407・3355
大阪市南區長堀橋筋一丁目三番地(日立館一階) 電話南 8912・8913
福岡市大名町二丁目二十八番地 電話福岡西 4020
名古屋市東區主税町三ノ一四 電話東 5181

(後38)

電氣機械器具並に電氣通信機器製造

電氣機械統制會員



株式會社 北中製作所

取締役社長 岩田宗次郎

本社 大阪市東區南玉造町八番地
電話南七二五番一七番・六一三四番一六番

工場 大阪府中河内郡玉川村西岩田一・二番地
電話布施二八七番・六八番六・八七四番

車輛用

電氣機器並に照明器具製造

車輛統制會員



北中製作所

取締役社長 岩田宗次郎

本社 大阪市東區南玉造町八番地
電話南七二五番一七番・六一三四番一六番

工場 布施市高井田本通二丁目十五番地
電話東五〇二五番・布施七九六番

電氣機械器具並材料、製作販賣
電氣工事、電氣土木工事
設計施行、請負、監督

川北電氣株式會社

大阪市西區江戶堀南通一ノ四四

電話(土佐堀)代表 五九三〇番
六九一一番

奥谷の電氣爐

保持 3°C (±)
流氣式電氣爐
硝石槽電氣爐
輕合金用

溫度制御裝置・電磁開閉器

室化用電氣爐・光輝燒鈍用電氣爐
各種乾燥器・液体加熱器

總代理店・三菱商事株式會社機械部

株式會社 奥谷製作所

大阪市東區堀上通三丁目三九番
電話北二一六四・三七三〇・四八二七番
東京出張所 東京市京橋區銀座西四丁目三番
電話 京橋 八九六八番

各種金屬の熱處理応需

創立 大正八年十二月

營業品目

送配電線、電燈電力屋內配線、發電所ノ据付
其他各種電氣工事ノ設計監督請負
ベスト印電氣爐、工業用及營業用加熱器、乾燥
爐、シト大線、スベリ、大量炊事器
湯沸裝置、其他一般電氣器具、配電盤、油
入遮斷器、電氣時計、電氣自動扉、配電盤其ノ
他電氣機器ノ製作販賣、電氣自動扉、配電盤其ノ
理、各種電動機、發電機其他一般電氣機器ノ修

大阪市東淀川區本庄川崎町四丁目

株式會社 大阪電機工業所

電話 豐崎 (37) 二七三五番(5)

電機工場

大阪市東淀川區本庄川崎町四ノ一
電話 豐崎 (37) 二七三五番(5)

機械工場

大阪市西淀川區野里町一四九
電話 福島 (45) 五五二〇番

電熱電機部

大阪市旭區今福南三ノ二
電話 (堀川) 四五二〇番
旭 二四三〇番

營業所

十三、尼崎、天下茶屋、東京、函館、近江、大和、
新宮、神戸、明石、廣島、山陰、松山、新居濱、蒙
張、北京、京城、和歌山、北陸、富山



株式會社

蘆

本社

田工業所

大阪府三島郡味舌村字坪井
電話吹田六四三・九九二・九九四・四一九
大仁工場
大阪市西淀川區大仁西一ノ四四
東・九

(後43)



株式會社

大

本店

林組

營業所
出張所

大阪市東區京橋三丁目七五
電話東(自八六〇至八六五)
(自五四〇至五四九)
橫濱、京都、神戸、金澤、廣島、仙臺、札幌
熊本、臺北、上海、大連、新京、牡丹江、鞍山、天津

福岡支店 福岡市大名町一〇五
名古屋支店 名古屋市中區廣小路通六丁目三
東京支店 東京市麴町區丸ノ内一丁目二

北京支店 中華民國北京南池子大街二九
奉天支店 滿洲國奉天市大和區加茂町一六
京城支店 京城府南大門通二丁目一

ナナオラ受信機・放送無線電話送信機

無線電信電話送受信機・強力放聲裝置

電界強度測定機・通信機用變成器各種

蓄電器・擴聲器・其他各種部分品

七歐無線電氣株式會社

東京市目黒區中目黒一ノ六六五番地
電話大崎(49) 4131・4132・4133・4134・4135

理研真空管
送信用真空管
受信用真空管
放電管
無線機
船舶用電球
理研真空工業株式會社

(後42)

營業種目

水 壓 鐵 管
各種水門製作並据付工事
切削・測定・精密機械類



株式會社 酒井鐵工所

本社 大阪市西成區津守町三一番地
電話櫻川一八九五・一八九六
東京事務所 東京市芝區田村町一丁目三番地
電話銀座(57)八九五番
精密機械部 尼崎市西本町北通二丁目四三番地
電話尼崎二八二〇番

營業品目

電氣航空及び工業
用諸機械器具材料
製造輸入販賣並に
工事設計監督請負



株式會社 神奈川電氣株式會社

本社 東京市芝區中門前二丁目一番地
電話芝(43)代表四一〇一—(10)
振替口座東京一八五八七
私書函 東京市芝郵便局私書函第二號

取締役社長 櫻 木 亮 三
常務取締役 兒 玉 嶺

伊那電氣鐵道株式會社

東京市麴町區丸ノ内一丁目六番地一
電話丸ノ内(23) 三三八八
三三八八
四三八八
一五

昭和電工株式會社

各種電線製造



昭和電線株式會社

大阪市住吉區住之江町
電話住吉二七七・三二五六・四三六四番
振替口座大阪一一九七〇四番

營業品目
各種電線電纜
動力用紙絕緣電纜
鉛被電線



河内電線製造所

本社工場
第二工場

大阪府中河内郡龍華町字竹淵八二
大阪府中河内郡長吉村字出戸八一八
電話平野一五一〇番・〇〇九四番
大阪平野局私書函第五號

各種電氣爐・變壓器
シーズワイヤ發熱體



竹本工業電熱株式會社

社長 竹本 鐵次

第三工場

大阪市西淀川區野里町六七番
電話福島二五八一・四〇八一番
大阪市西淀川區御幣島町二九二

營業課目

配電盤、遮斷器、電氣計器、繼電器
開閉器類、變壓器、其他各種



日新電機株式會社

本社及工場
太秦工場
東京支店
大阪營業所
出張所

京都市右京區梅津高畝町二〇
京都市右京區太秦門田町三ノ二
京都市大森區大森七丁目五六
京都市大森區丸ノ内海上ビル
大阪市北區中ノ島二丁目近藤ビル
名古屋・小倉・京

電話壬生自四三九一至四三九七
電話壬生五〇四四五
電話大森五一七・九二四九
電話丸ノ内五〇二六・一七七七
電話北濱六八八八

特許
國光配電函
各種電氣計器



國光電機株式會社

東京市淺草區橋場町二ノ五

電話淺草(84) 九五五五
九九五五
九九五五

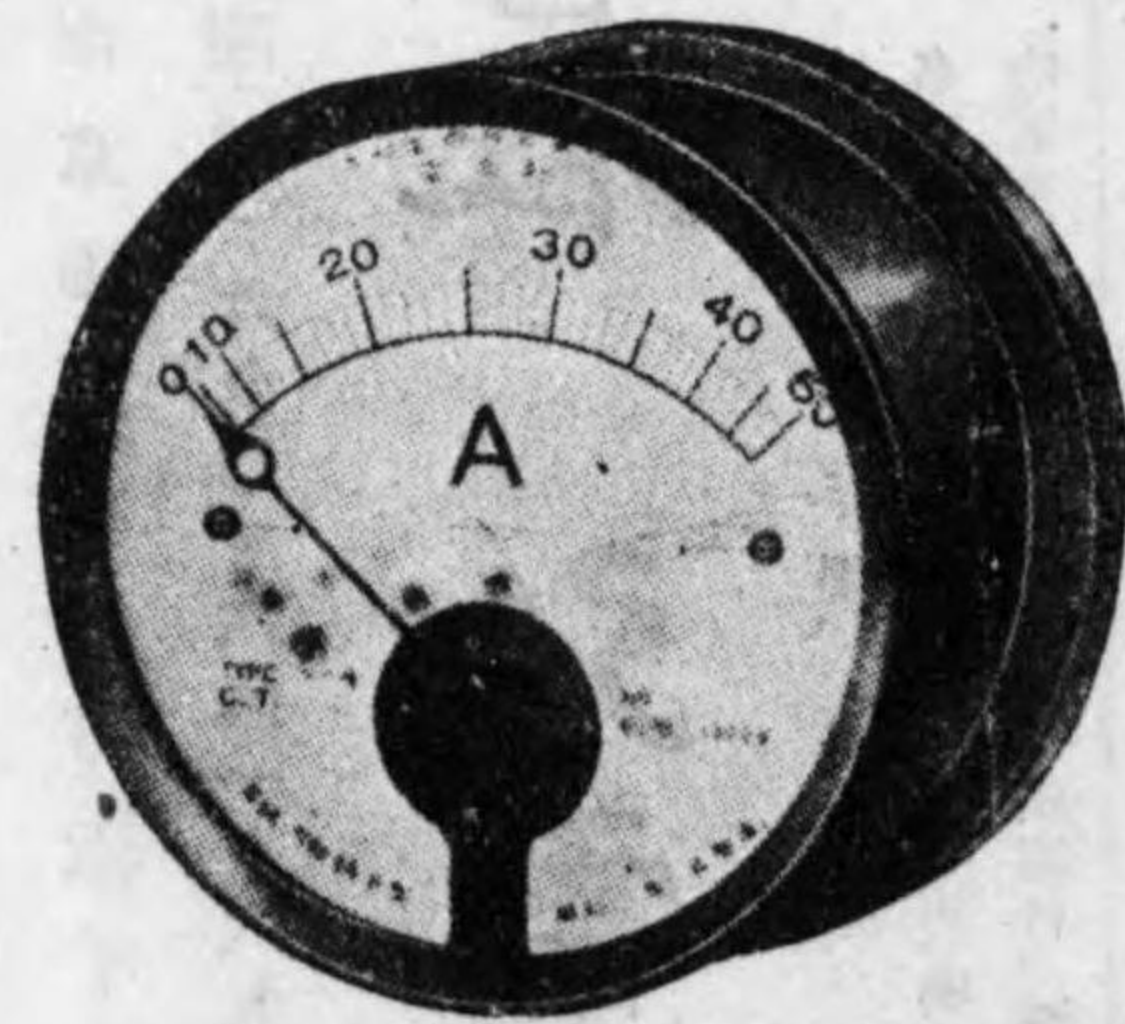

精密電氣計器各種
高級配電盤用計器
無線用各種部分品

大和電機株式會社

東京市品川區南品川三丁目七十六番地

(京濱電鐵青物橋丁下車)

電話高輪(44) 八三一二番
振替東京一〇五七五〇番

電線界の寵兒



澁谷電線合資會社

代表者 十時精一

東京市澁谷區下通り三ノ一三
電話高輪(44) 七一七七番

各種絕緣電線製造販賣
逕信省型式承認(絕緣電線・第六六號)
可撓紐線・第六六號



原口無線電機株式會社

營業品目
無線電信電話機同部分品
同通信機・一般放送受信機
強力擴聲裝置並特殊機

東京市目黒區下目黒一ノ一〇五
電話大崎(49) 一四九四・一四九五・四九七〇
支店東京銀座・名古屋・福岡

電氣諸工事請負
發電所、送電配電線路、內外線諸工事
鐵塔鐵構組立工事、工事設計監督

東京市京橋區木挽町六丁目四番地二
電話銀座(57) 六九〇・六九一・六九二・三五七七番



株式會社 弘電社

支社 大阪、札幌、札幌、函館、小樽、旭川、奧南、清津、奉天、新京、名古屋、仙臺、齊々哈爾、牡丹江、張家口、濟南、太原、徐州、上海、哈爾濱

本社 東京市麴町區有樂町一ノ四

電氣土木建築 工事設計請負
瓦斯水道鑿井 電氣機械器具製造販賣

電話銀座(57) 自三一六六—九番



株式會社

協立興業社

出張所 大福、岡、廣島、岡山、神戶、金澤、大塚、名古、木、朝古、高崎、野本、伊勢、海、無熊、錫谷、朝古、鮮河、佐野、本庄

阪神急行電鐵株式會社

大阪府北區角田町四一番地

關西急行鐵道株式會社

大阪府天王寺區上本町六丁目一番地

阪神電氣鐵道株式會社

大阪府北區梅田町一四番地

南海鐵道株式會社

大阪府南區難波新地六番町

ア ー ト ラ イ ト
成 型 品 コ ン バ ウ ン ド
ア サ ノ リ ッ ト
ワ ニ ス ・ シ ン ナ ー
オ タ ラ イ ト
マ イ カ ヘ ー バ ー
マ イ カ テ ー プ
硝 子 織 布

株式 會社 牧野圭作商店
大阪支店機材部

大阪市住吉區昭和町西四ノ二八
電話天下茶屋(66)三九六四番
本 社
東京市荒川區三河島町二ノ一六七
電話下谷(83)七三九七・一八六三番

目 品 業 營

電 氣 絶 縁 材 料、 各 種 開 閉 器
マ ン ン タ 接 觸 子、 電 氣 用 特 殊 金 具、 配 電 盤
コ ン ナ 小 型 變 速 電 動 機、 シ ー リ ス、 モ ー タ ー
芝 浦 船 舶 用 電 氣 工 事
エ ン ジ ン、 ナ イ ト、 ベ ー ク、 ラ イ ト、 加 工
電 氣 自 動 制 禦 裝 置 設 計 請 負、 電 氣 高 級 工 事
東 京 芝 浦 電 氣 株 式 會 社 代 理 店

若 宮 商 店
大阪市西區土佐堀船町三〇
電話土佐堀(一)七五八二番

新興化學工業原料

白 姫 印
ベ ン ト ナ イ ト
採 掘
製 造
販 賣
一 貫 經 營
見 本 文 献 謹 呈

ベントン工業會社大阪支店

大阪市西成區津守町1077 電話櫻川(64) 6957
本 社 東京市麴町區麴町一丁目電話九段 1272
採掘場 青森縣南津輕郡山形村袋
工 場 大阪市西成區津守町ベントン化學研究所



特 高 壓 ・ 高 壓 ・ 低 壓

絶 縁 紙 一 式

見 原 商 會

東京市品川區大井町三五二九
電話大森(06) 三二四一番

金 子 の 小 型 計 器

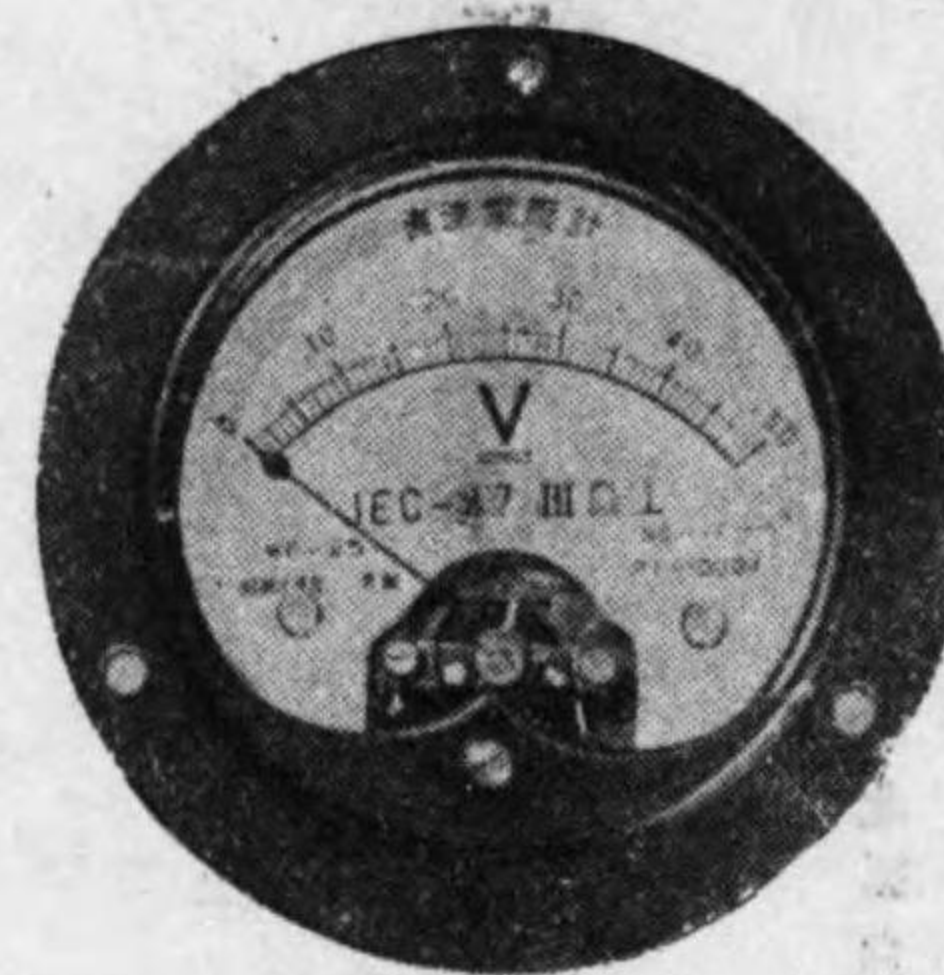

小 型 各 種 計 器

ラ ジ オ 充 電 器 用

無 線 高 周 波 用

醫 療 用 各 計 器

金 子 電 機 製 作 所

東京市王子區志茂町三ノ三三四
電 話 赤 羽 二 〇 七 七 番

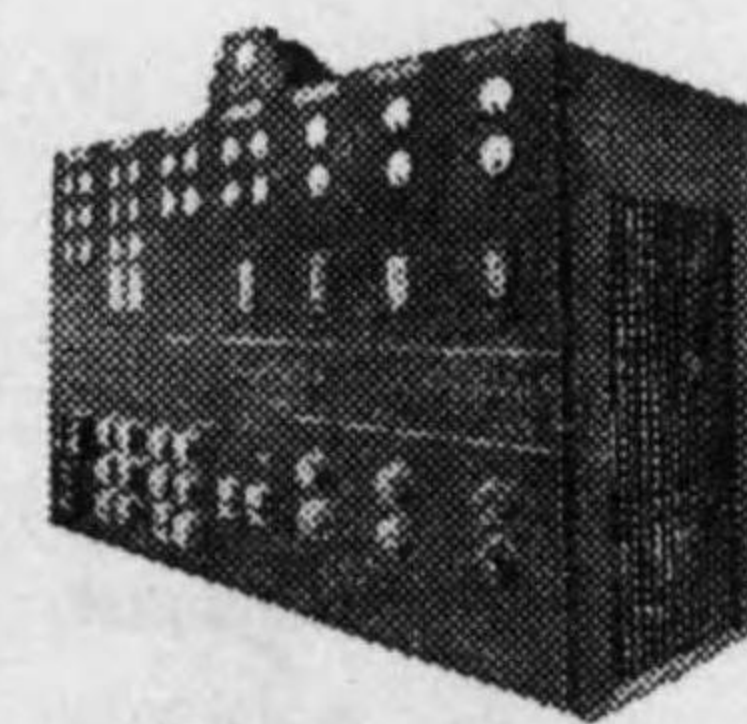

主 要 製 品

變 壓 器 各 種
誘 導 電 壓 調 整 器 各 種
配 電 盤 各 種
送 電 用 遮 斷 器 及 開 閉 器

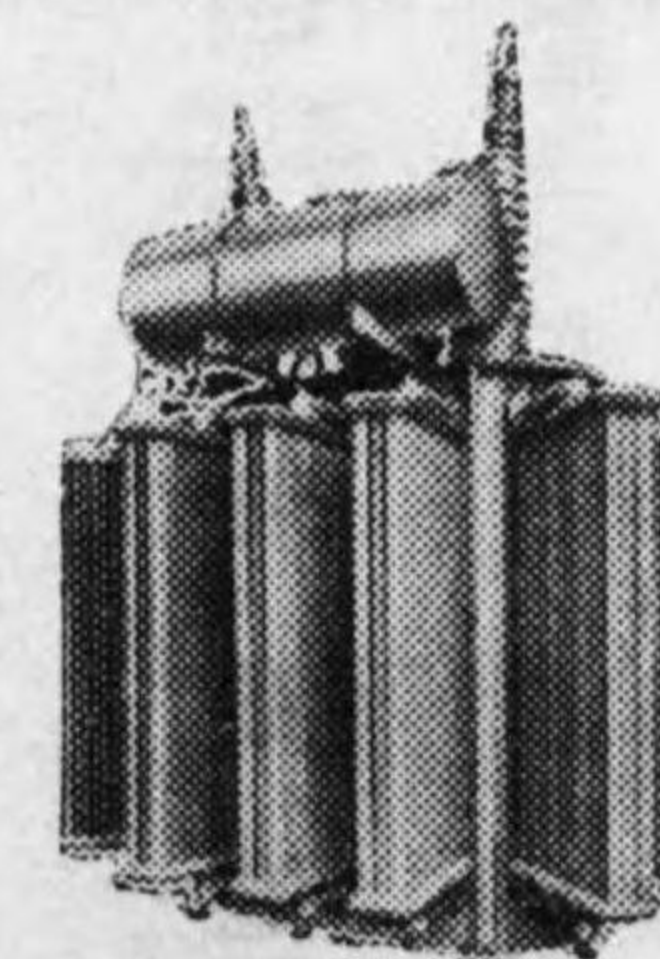

株 式 會 社 高 岳 製 作 所

本 社 東京市麴町區丸ノ内三ノ六
電話丸ノ内(23) 6098・6983
大阪出張所 大阪市西區靱下通一ノ十三
電話土佐堀(44) 2555番
名古屋工場 名古屋市外西枇杷島町
電話名古屋西(6) 代表 6500・F501
6502・6503

京阪電氣鐵道株式會社

大阪市北區天神橋筋六丁目五番地

大阪鐵道株式會社

大阪市住吉區阿部野筋一丁目一番地

ベントナイト
各種切削油及洗滌液
其他工業藥品

株式會社 服部商店

本社 名古屋市東區宮町一ノ五
電話代表東八一九一
大阪市東區備後町二丁目
電話本町一一五七

(後54)



太陽電線株式會社

大阪市西淀川區大和田町一四一三
電話調島(45)
七五五
一一一
六七七
四八七
番番番

理化學研究用高級耐火物
電熱用特殊陶器



東京電熱陶器製造所

工場 東京市淺草區柳橋二丁目六番地
電話淺草(84)八四〇〇番
市葛飾區小菅町

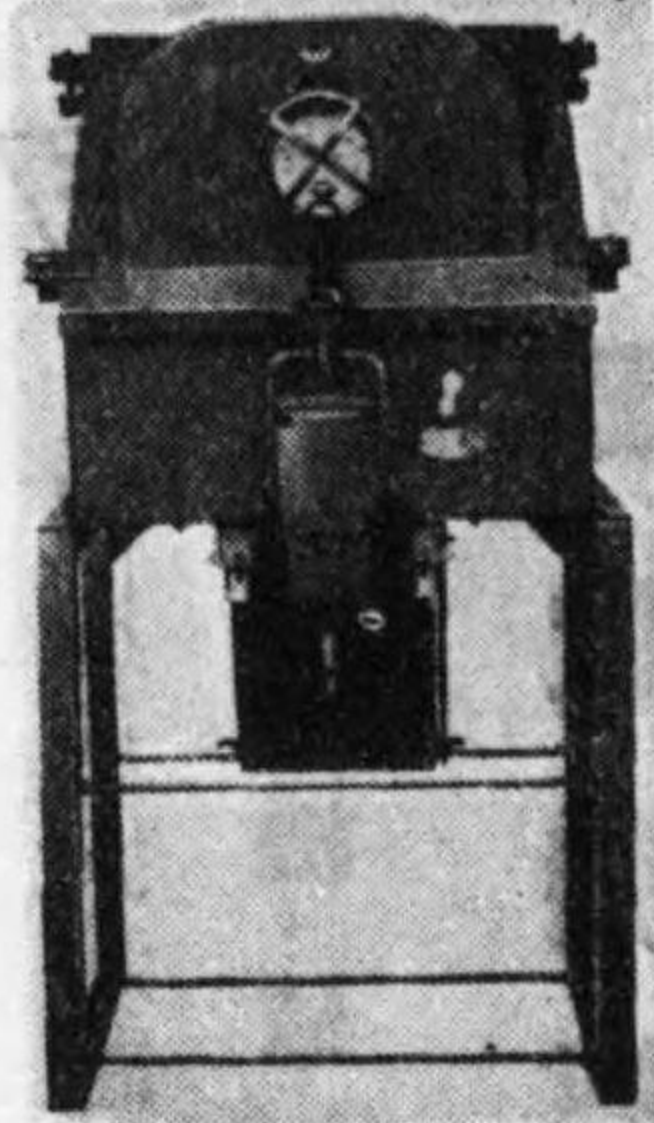

配電盤と電機一般

【型錄進呈】

主なる製品

特別配電盤 高壓油入密閉配電盤
高壓配電盤 低壓油入密閉配電盤
高低配電盤 低壓保安配電盤
自働配電盤 電磁開閉器具
分電盤 特高壓保安器具

本所電機製作所

東京市本所區江東橋二ノ四
電話本所(73)五六六四番
振替口座東京一四六六〇一番

(後55)



製作品目

直流發電機・直流電動機・交流發電機
高周波發電機・變壓器・誘導電壓調整器
配電盤・抵抗器・其他電機器具一式

株式會社 東電機製作所

東京市蒲田區糀谷町三ノ九四二
電話(大森)四九〇三・六八九六番
(羽田)〇六二一・〇七三二番
振替東京一四七八一七番

(後59)



電話用コード、絶縁電線
可撓紐線、エナメル線
通信線、各種電線

逓信省製造免許工場

齋藤コード製造株式會社

取締役社長 齋藤義國

東京市品川區大井水神町二〇三三番地
電話大森(06)七二二五・八六五六・八六五七番

MDRICO-CORO
TOKYO

合資會社

森銅コード製造所

森銅萬治郎

有線用・無線用・電鈴用
醫療用・交換機用・電話機用
特殊電線コード各種製造販賣

東京市芝區白金三光町五三七番地
電話高輪一〇九六番
電略「モリ」又ハ「モ」

新界最初の
逓信省型式証明済
全型式承認済
動作確實・電流計付調整容易
松本の電流制限器
進呈・型録・説明書

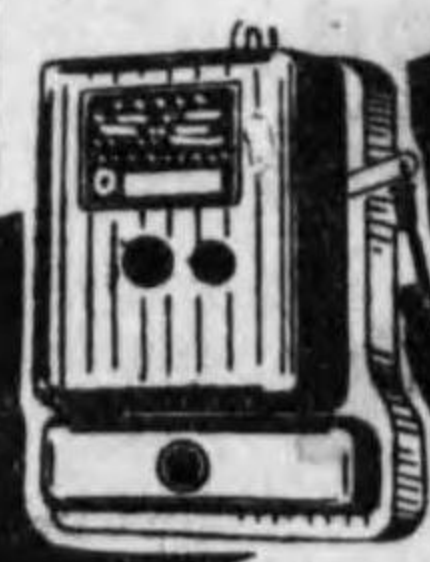

株式會社 松本電機製作所

東京市目黒區下目黒三丁目五二六番地
電話大崎(49)二七三五番四八四番

(後58)

營業種目

各種鐵橋、鋼鈹管、各種
鐵骨送電線路用、鐵塔
鐵柱、鐵構類其他一般
鐵鋼製品ノ製作設計並ニ
鐵材(長尺)ノ亞鉛鍍金一式



日本橋梁株式會社

本社

大阪市東淀川區長柄濱通一丁目五番地

電話堀川 (35)

長九九九
三三三三
五三二一
番番番番

出張所

東京市京橋區寶町三丁目二番地

電話京橋 (56) 七七四三番

聖戰貫徹へ銅鐵回收

銅線代用・特許C・A線製造元



東京特殊電線製造株式會社

東京・下谷・入谷

電話根岸 (87) 〇〇八二八四番

逓信省免許工場



高柳電氣工業所

東京市芝區田村町五ノ一八

電話芝 (43) 一〇八九

振替東京七二三九七番

高柳藤太郎

工場

東京市芝區田村町五ノ一八
東京市板橋區志村町八ノ一八
東京市芝區三田四國町二番地ノ四

出張所 大阪・大連・奉天
代理店 福岡

各種電線・電纜



千代田電線株式會社

佐原誠

東京市澁谷區衆樂町十四番地
電話澁谷一三九五・一三九六・一三九七

材種棒鋼金紙各種
鋼板接殊性合各種
鐵鋼熔特磁鐵性各
及磨斯及ニレツド
板及瓦鋼並イ板類
鐵板及酸鋼イ板類
氣力氣耐マロイ
電鋁電耐マロイ
外外外外外外外外
内内内内内内内内
電電電電電電電電

株式會社 日本電解製鐵所代理店
特種製鐵株式會社代理店
日本ワイバ株式會社代理店
八幡製鐵所株式會社代理店
美裝鋼指指定販賣人
帶鋼指指定販賣人
同 鋼板指指定販賣人
同 熔接線材指指定販賣人
同 日本亞鉛鍍銀業株式會社特約販賣店
アームコ鐵特約販賣店



高島屋飯田株式會社

本社 支社 出張所

東京市京橋區銀座西二丁目一番地
電話京橋(56)自一三二一至一三二五
大阪市東區橫堀一丁目十一番地
電話北濱(23)二三五一至二三五〇
名古屋市東區廣小路通(住友ビル)
電話本局一〇一三・一〇一四
八幡市岡田町三丁目
電話八幡一〇三〇・四一
奉天市大和區千代田通二十一番地
電話奉天春日四二六七

東京市京橋區銀座西四丁目五番地六



株式會社

東光商會

電話京橋(56)

代表 九九八八二六番
九九八八二七番
九九八八二八番
九九八一〇九番



株式會社

中島電機製作所

社長 中島勝五郎

營業場所 工場

東京市品川區北品川二丁目
電話高輪(44)三三三三・三三三〇
東京市品川區南品川四丁目
電話高輪(44)一九九六・二六二番

營業目

各種配電盤及附屬電氣機械器具
電氣計器類及附屬變壓器、變流器
船舶並航空用照明器具及特殊照明器

株式會社 岩村電機製作所

工場及營業所

京都市右京區太秦多藪町四八(日活正門前)

電話 壬生三五一四番

放送局型受信機

一級品フタバ受信機

製造元



双葉電機株式會社

大阪市北區芝田町六二番地

電話北(36) 三六〇〇七番

營業品目

- 一、一般輸出入貿易業
- 一、物品販賣業
- 一、問屋業、仲立業
- 一、代理業、運送業
- 一、製造加工業、工事請負業
- 一、度量衡器、計量器
- 一、銃砲、肥料、藥品
- 一、別記各號ニ附帶スル業務

株式會社

高田商會

本社 京都市麴町區丸ノ内二丁目六番地

電話丸ノ内(23)代表 二、四三五番

大阪支店

大阪市北區中之島二丁目二十番地

出張所

名古屋・門司・大連・北京・神戸・舞鶴・吳・佐世保
横須賀・札幌・姫路・豐川・光・臺北・高雄・京
城・奉天・新京・天津・倫敦・紐育・漢堡・パ
リア

無線電信電話機器研究並ニ製作

木下無線研究製作所

所長 木下金作

京都市目黒區上目黒四ノ二一七八
電話 澁谷一四八〇・二〇三三番

アスベストウッド
エボニーアスベスト

(石綿質耐熱)
(電気絶縁材料)

有限会社

村上商會

東京市芝區田村町二ノ一(内田ビル)
電話銀座(57) 6715番

株式
會社

鍊光電機工業所

專務取締役 石川志朗

東京市品川區北品川五ノ四八九
電話大崎(49) 〇四三一

變壓器
試驗用・計器用・無線用

油入開閉器
特別高壓高壓

配電盤
特別高壓・高低壓

抵抗器
箱型 摺動 固定

照明器具一式

本社工場

東京市芝區田町七丁目
電話三田八九七・一四五一・一四五二・三〇六六

全國電燈會社
諸官廳御用
直輸出直輸入



株式
會社

佐々木商會

陳列場 東京市神田區鍛冶町(神田驛前)
電話神田(25) 四四〇二
出張所 名古屋・川越・門司・清津・大連・奉天

東京市豊島區西巢鴨一丁目二九二〇番地
(山手線池袋驛下車)



合資
會社

日本電氣應用製作所

代表者 酒井世一郎

電話大塚(86) 〇五一七番・三九七三番
振替口座東京九九八六一番

機械化パイロメーター

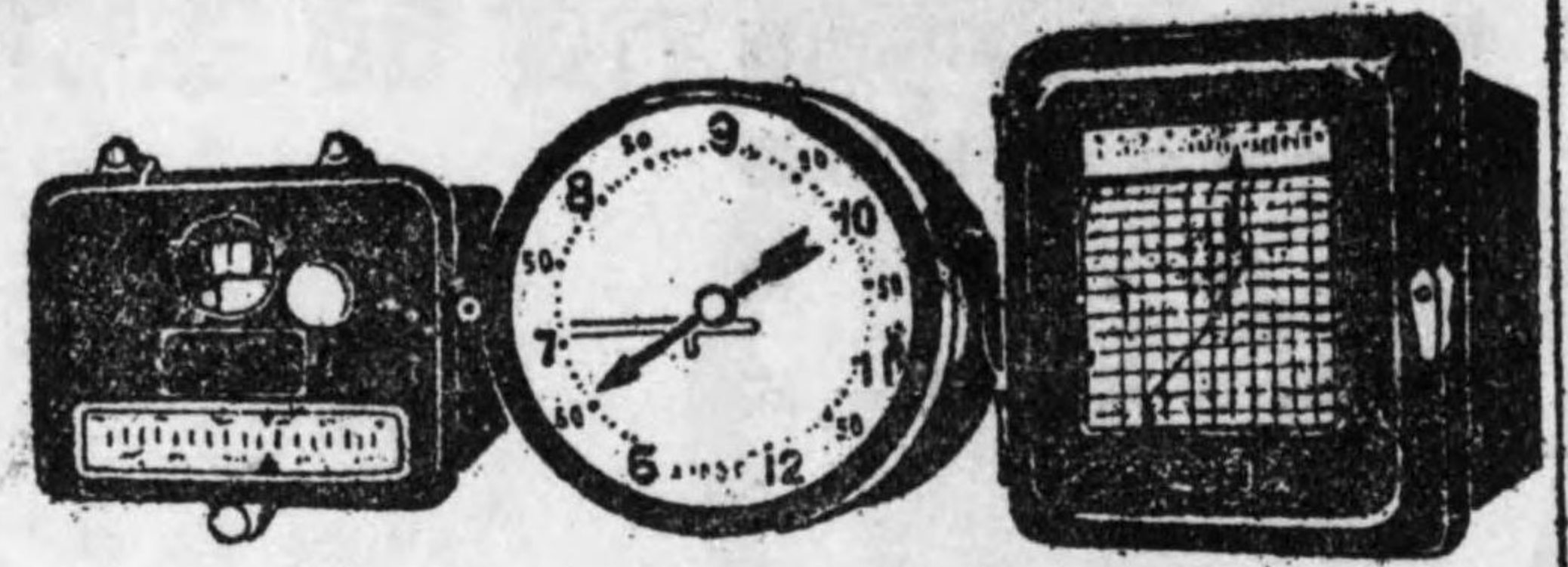

生産能率増進に推奨

株式 日本熱計器製作所



本社工場 大阪市東淀川区堀上通一丁目三八番地
電話 北 四 四 九 六 番

製作種目

| | |
|-----------|-----------|
| 起重機用電動機 | 捲揚機用電動機 |
| 標準型誘導電動機 | 耐爆電動機 |
| 各種變壓器並配電盤 | 電氣自動車用電動機 |
| 二重籠型誘導電動機 | 交直流發電機 |



關西電機工業株式會社

本社・工場 大阪市西淀川区海老江上四ノ八
電話 福島 (45) 593・4294・635b

第二工場 大阪市西淀川区海老江上四ノ一九
總發賣元 關西電機商事株式會社

劣化変圧器油の再生

阪神急行電鐵株式會社工事代理店

山田電氣工業株式會社製油部

低廉なる再生費と僅少な減損量で新油に劣らぬ
優秀品に精製致します。
遠近多少を問はず御用命に應じます。

本業 大阪府東淀川区十三西ノ町三丁目 電話北(36)三四七・六七四番
業 所 阪急沿線池田市室町五番丁 電話池田二四七七番
同 場 阪急沿線豊中市櫻塚一四六〇 電話伊丹中二九二七番
大阪府豊能郡萱野村白島 電話伊丹七五〇番

輸 出 向、内地向各種電熱器
美術陶器應用電氣アイロン
各種電氣スタンド

會社 小山電機製作所

小 山 多 藏
大阪市港區繁榮町二丁目三
電話 西 七 九 二 五・二 一 五 六

變壓器 專門製作

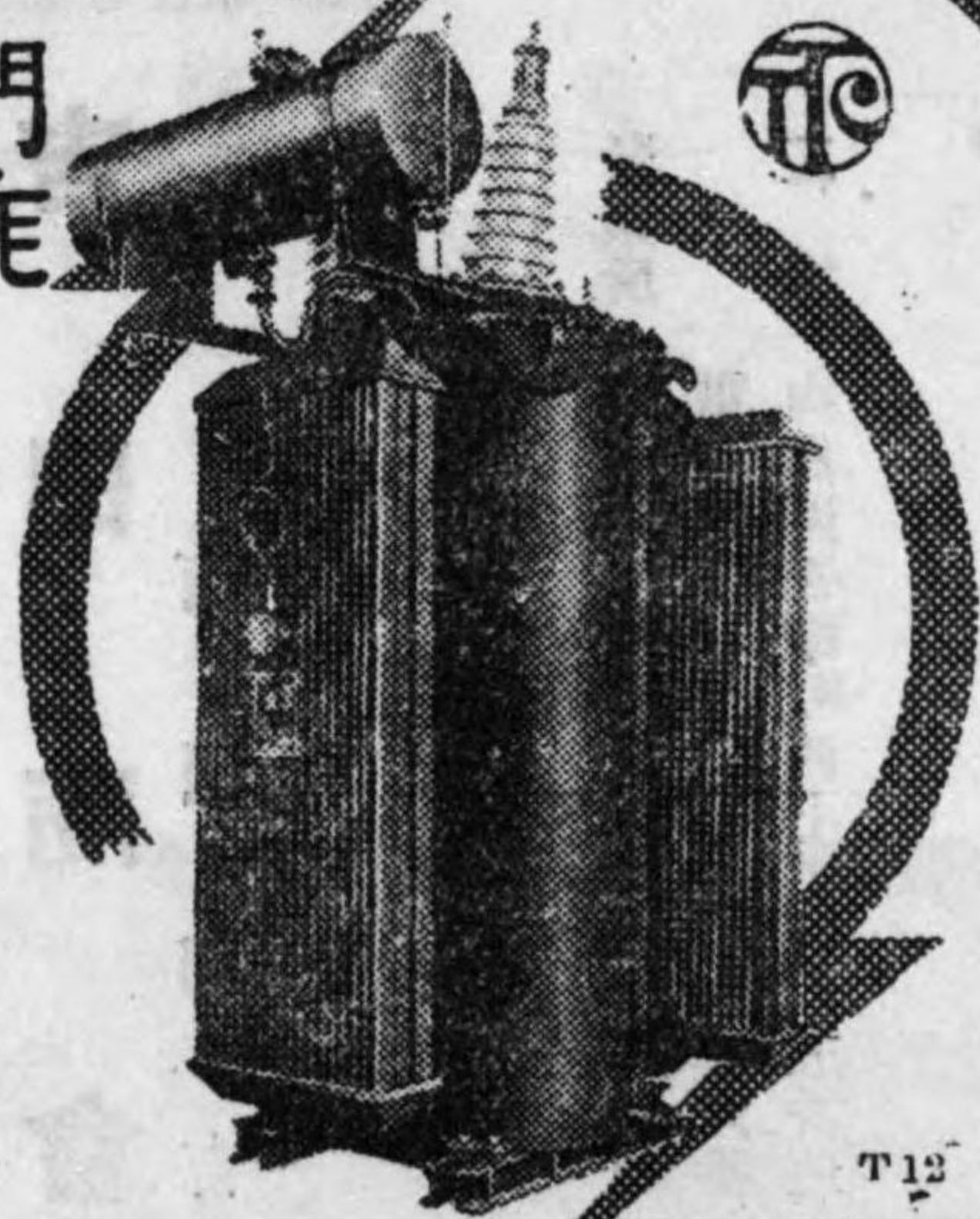

難物改造 修理歡迎

設備 自冷一萬kVA迄
水冷三萬kVA

型錄進呈
(電氣機械統制會員)

東京變壓器株式會社

東京市蒲田區本蒲田1丁目20番地

電話蒲田 2339・4749・5676
5678・2243

T12

各種變壓器

株式會社

西島電機製作所

大阪市西淀川區御幣島町二六九
電話福島 三五九六・七〇九一

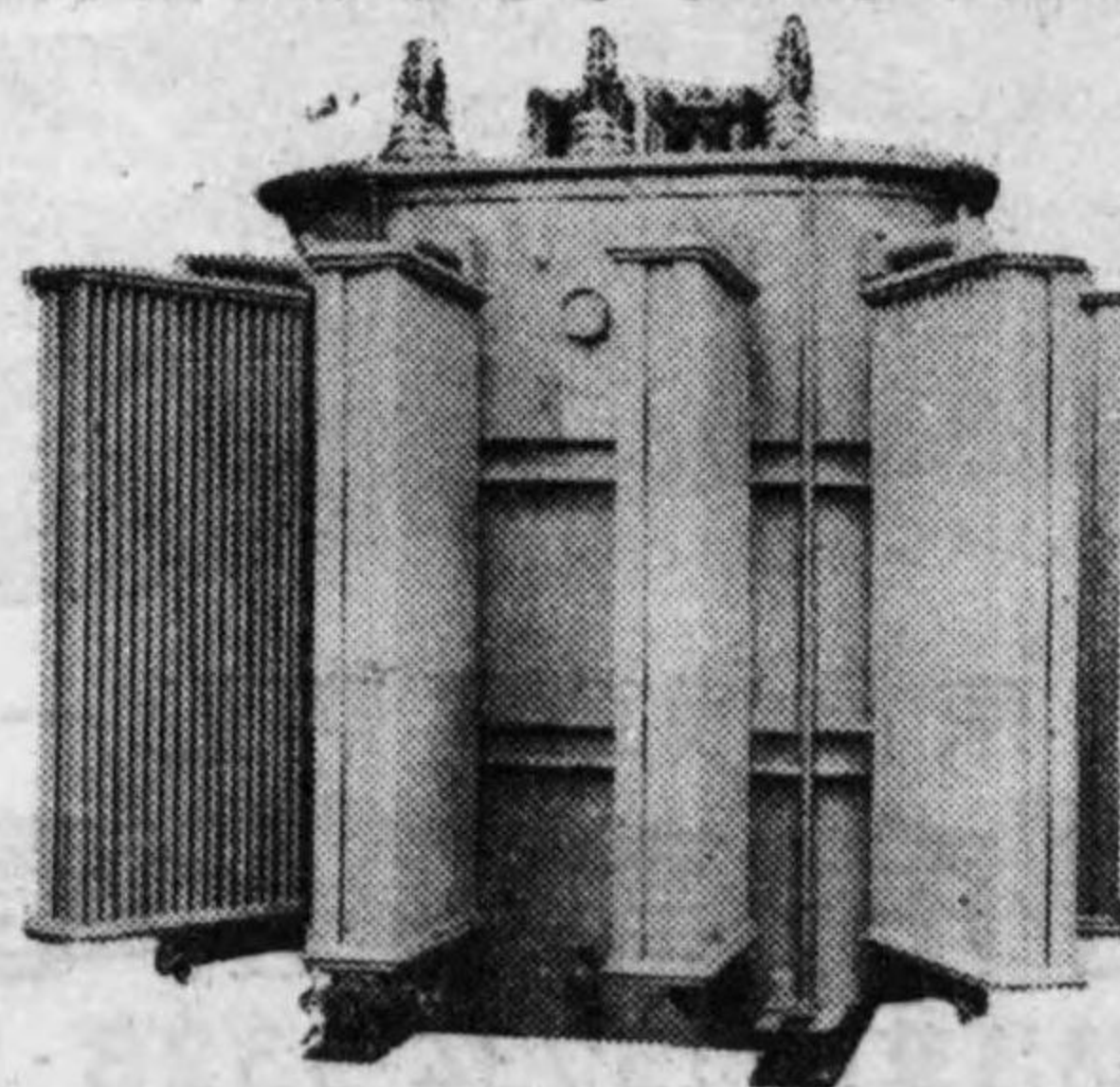

(三相電氣爐用變壓器)

電力用變壓器・電氣爐用變壓器
電燈用變壓器・特殊變壓器

(後71)

營業種目

電氣鑄鋼爐、電極
カーボン熔接棒、變壓器
配電盤、電動機
ポンプ類、電氣機械一式

稻留商會

大阪市西淀川區海老江中一丁目十一番地

(岡澤ビル三階)

電話福島 4350・4358・4359・4973

製造品目

直流發電機及電動機
特種交流發電機及電動機
電氣動力計
配電盤抵抗器
其他附屬品一式

株式會社

精電舍

本社 東京市麴町區丸ノ内三丁目(東七號館)

電話丸ノ内(23) 0707・4830・4831

工場 東京市蒲田區原町一番地

電話蒲田 3762・4338・5173

(後70)