

張

攝

京城南部葶洞

全 台 憲

全之部

全 基 恒

咸鏡北道慶興府

全 懷 明

京城北部間谷五十九統六戸  
前參領正三

全 冕 朝

京城中部校洞

全 昌 熙

鎮南浦客主

全 挺 夔

京城東部東門外

全 昌 烈

鄭之部

京城中部墨井洞

鄭 應 高

京城北部城北洞

鄭 道 一

京城中部墨井洞

鄭 永 斗

京城北部小安洞十六統八戸

鄭 雲 復

京城南部豆毛浦

鄭 致 三

京城北部安峴

鄭 熙 燦

京城東部成均館

鄭 恒 朝

京城中部廟洞

鄭 在 麟

京城東部成均館

鄭 命 長

京城中部相思洞

鄭 萬 朝

京城中部寺洞

鄭 亮 善

京城南部梧洞

鄭 鳳 時

京城中部泥洞

鄭 寅 琥

京城中部紅門洞

鄭 觀 朝

京城中部農圃內

鄭 弼 善

京城西部青坡

鄭 宗 源

京城中部農圃內

鄭 禹 教

京城東部午橋

鄭 萬 柱

京城西部唐谷

鄭 行 烈

京城北部陵洞

鄭 東 一

京城南部會洞

鄭 柱 馨  
鄭 鍾 元

京城北部三清洞

鄭 興 朝

京城南部會洞

鄭 寅 昇

鄭 基 鳳

京城南部會洞

鄭 寅 旭

鄭 海 嵩

東萊府左耳面龜浦洞前主事

鄭安斗

鄭懿好

東萊府沙中面草梁洞七統一

戶商業

鄭箕斗

鄭客澤

鄭錫溶

鄭在好

鄭閻教

鄭斗源

鄭麟澤

鄭永澤

京城北部昭格洞五四統十一  
戶大韓協會評議員正三

慶尙南道梁山郡邑內面二洞

正三品前議官

鄭駿摸

京城東部崇信坊城北洞十一  
統四戶前委員正三

鄭洪淳

京城中部寬仁坊大寺洞十七

統十五戶大東寄宿館長正三

鄭熙燦

京城西部北門洞十八統四戶  
前郡守正三

鄭義東

京城西部社洞五十三統三戶  
勞働夜學會西部分事務所事  
務員長

鄭章憲

京城西部南門洞七統三戶前  
掌膳從二勳四、

鄭龍煥

京城中部中谷四十五統四戶

廣興測量事務所員

鄭芝秀

京城南部棗洞六十三統二戶  
前直閣正三

鄭寅旭

京城西部新門外京橋七十五

統八戶前郡守正三

鄭喬

京城中部長橋三十二統四戶  
從二

鄭基教

京城北部松峴二十統五戶仲  
介組合所會計員

鄭 鎬 鳳

忠清南道公州郡半灘面前主  
事農

鄭 洵

咸鏡北道鏡城郡前郡主事

鄭 元 一



京城壽洞年五十二  
從二品前侍從院副卿

鄭 煥 憲

咸鏡北道明川郡農

鄭 元 秀

鎮南浦客主

鄭 益 洪

咸鏡北道明川郡農

鄭 若 雨

京城南部詩洞

鄭 龍 煥

京城南部美洞

鄭 周 永

京城西部新門外

鄭 喬

京城中部廟洞

鄭 泰 爽

京城西部麻浦

鄭 光 澤

京城北部諫洞

鄭 教 澤

平壤白木洋木商

鄭 基 俊

京城北部諫洞

鄭 寅 國

平壤穀物商

鄭 昌 殷

京城東部統內左契

鄭 仁 默

鄭 紀 鉉

曹之部

京城南部茶洞一統四戸前替務廳主事

曹秉洪

曹始永

曹圭承

曹奉承

曹喜永

曹協承

京城中部壽洞二十四統三戸前秘書丞正三

曹鳳承

曹箕煥

京城中部琵琶谷

趙之部

曹相雨

京城南部茶洞

趙秉澤

京城西部孔德里

趙順基

京城東部統内

趙寧奎

京城中部貫洞

趙鎮泰

京城中部中谷

趙在熙

京城中部廟洞

趙允鏞

京城中部長大洞

趙重萬

京城中部廟洞

趙南升

京城山林洞

趙南熙

京城西部節洞

趙基燮

京城南部美洞

趙東元

京城西部館井洞

趙德裕

京城西部司畜洞

趙東信

京城南部山林洞

趙補熙

京城中部孝橋

趙相彰

京城南部詩洞

趙重翊

京城中部廟洞

趙南益

京城南部棗洞二十八統六戶  
前法部秘書官正三

趙重鼎

京城中部長橋

趙觀允

京城中部承洞

趙鍾緒

京城中部中學橋

趙夔夏

京城南部渠洞

趙泚熙

趙重穆

京城南部水下洞十六統五戶  
前副師從二

趙鼎允

京城中部廟洞

趙鼎九

京城北部松峴

趙漢鏞

京城南部茶洞

趙漢元

子趙

京城中部廟洞

趙經九

趙秉義

二八

京城南部竹洞

趙羲淵

趙琮植

趙命九

趙東夔

趙東臣

趙東淋

趙昇衍

趙炳純

趙秉禧

趙元夏

趙觀夏

京城西部南門外蓮池洞二百四十統一戶前職官正三年五十五

趙秉旭

趙學元

京城南部小公洞三十七統九戶前御前太醫醫士

趙德清

趙基周

京城中部相思洞十統六戶正三

趙泰鈺

趙藺淳

京城東部統內黃橋三十八統一戶

趙寧奎

子趙

二九

子、朱、池

宋之部

京城西部仁達坊社洞三十統  
八戸前觀察六品

朱德淳

京城南部小龍洞九十七統六  
戸協同測量事務所員

朱秉洙

京城南部龍洞

朱大圭

咸鏡北道茂山郡前郡守

池昌翰

京城東部東門外

朱庚裔

京城東部果洞

池祥龍

平壤白木洋木商

朱元信

京城西部西學峴

池泰觀

京城西部內需司前

池義潔

京城西部萬里洞

陳晟悅

京城南部竹洞

池在源

平壤穀物商

陳允洛

京城西部下芳橋五十四統三  
戸東明測量事務所員

池泰觀

京城中部中谷

秦學明

秦之部

陳之部

秦學新

イチ、シ、池、陳、秦



サ、シ、チ 蔡、車、千

蔡之部

蔡 圭 錫

京城南部毒縣島

車 世 麟

京城北部樓閣洞九十五統九  
戸大韓新聞記者

車 相 鶴

車之部

京城西部阿峴

車 錫 基

京城南部水口門内

千 仁 會

千之部

京城西部阿峴

車 錫 喜

京城東部永禧殿前

千 啓 周

京城中部東谷

千 世 顯

京城西部麻浦

崔 思 永

京城南部茶洞

千 兢 植

京城東部永禧殿盤松洞

崔 奉 益

京城東部東門外

千 喜 祚

京城中部寺洞

崔 岡

崔之部

京城中部大笠洞

崔 文 植

京城西部西學峴

崔 永 年

チ、ツ 千、崔

京城西部內需前

崔 鎮 宅

京城西部青坡

崔 明 秀

京城南部南門內

崔 錫 柱

京城東部梨洞

崔 仁 成

京城西部獨立館

崔 大 永

京城東部午橋

崔 彰 基

京城南部茶洞

崔 相 彌

京城南部梨洞

崔 俊 植

京城南部倉洞

崔 聖 源

京城北部藥峴

崔 建 植

京城西部孔德里

崔 在 鵬

京城南部水稟橋

崔 錫 肇

京城西部萬里洞

崔 元 錫

京城中部校洞

崔 洛 禹

崔 雲 燮

京城南部冷井洞

崔 鎮

崔 炯 洛

崔 在 鵬

京城北部齊洞

崔 榮 夏

崔 時 榮

京城中部承洞

崔 永 澤

京城南部曲橋

崔 相 喆

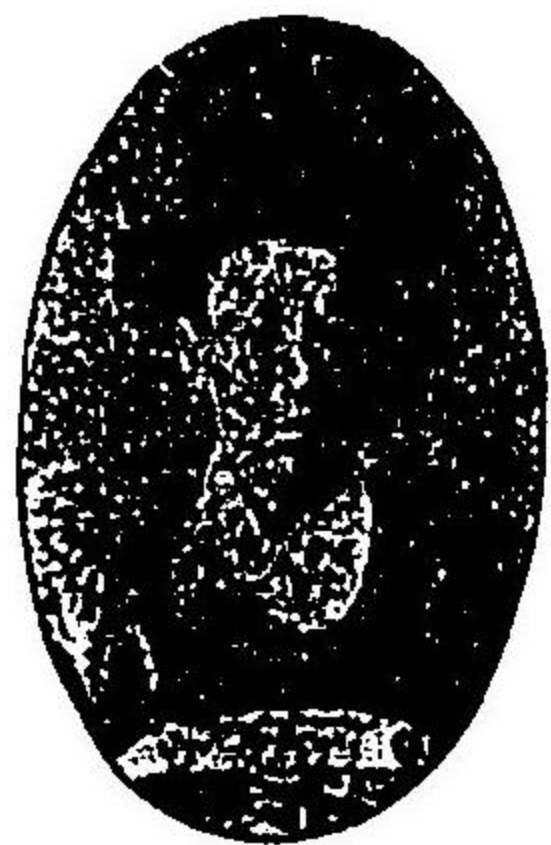

慶尙南道東萊府沙中面  
草梁洞商業

崔 有 鵬

平壤錫鼎商

崔 致 永

京城北部大安洞

崔 炳 哲

平壤穀物商

崔 仁 廉

京城中部小笠洞

崔 學 汝

平壤穀物商

崔 昌 燁

京城中部小笠洞

崔 相 浩

平壤藥商

崔 龍 仁

平壤雜商

崔 用 浩

崔 基 鉉

平壤鞋商

崔 億 秦

崔 鼎 獻

崔 喜 鎮

崔 鍾 益

崔 炳 完

崔 瑣 孝

崔 光 淳

崔 輔 鉉

崔東植

京城西部奉常司洞十一統八  
戸前職官正三

崔大植

京城北部梅洞一進會總務員

崔永年

京城西部社洞三十一統五戸  
正三

崔英澤

京城中部寺洞四統四戸大韓  
協會評議員六品

崔岡

京城西部昌禮洞二統四戸前  
職官從二

崔鍾學

京城外南部豆毛坊終南山青  
蓮寺々中主釋掌

崔敦化

咸鏡北道鏡城郡普城學校々  
監

崔秉哲

京城南部美洞四統四戸廣達  
測量事務所員

崔炳烈

咸鏡北道茂山郡前警務官

崔南隆

咸鏡北道穩城郡地方委員

崔齊崗

京城南部山林洞

秋光燁

咸鏡北道慶源郡隆成學校々  
主

崔俊涉

東梁府沙中面草梁洞三十八  
統四戸

秋爲有

咸鏡北道城津府學務委員

崔錫永

京城中部寺洞

秋柏燁

咸鏡北道明川郡農

崔寅日

影之部

秋之部

京城北部梅洞

彭元周

河之部

京城西部大平洞

河 錫 龜

京城東部長慶部

河 錫 汝

京城東部永禧殿前

河 土 亨

京城南部美洞

河 圭 一

京城東部東小門內

河 相 冀

京城東部紅柳洞十五統八戶  
前局長從二

河 相 驥

京城西部東幕

河 清 一

之部

京城北部齋洞

韓 相 龍

京城西部新門外

韓 東 直

京城西部龍山

韓 炯 東

京城中部長橋

韓 鎮 萬

京城西部青坡

韓 鎮 圭

京城中部孝橋

韓 德 源

京城中部禁府后洞

韓 圭 錫

京城北部凌谷

韓 錫 愚

京城中部紬洞

韓 永 源

京城西部工后洞

韓 錫 振

京城南部山林洞

韓麟鎬

韓峻命

京城南部山林洞

韓鳳鎬

韓泰善

京城南部鞏洞

韓圭高

韓泰源

京城中部帽谷

韓鎮元

韓敬澤

韓秉昱

韓昌愚

京城南部履洞六十六統十五

韓基準

咸鏡北道明川郡農

韓秉浩

戶大韓協會評議員六品

京城東部孝橋九十統九戶聯  
昌測量事務所員正三

韓景教

鎮南浦客主

韓承周

咸鏡北道鏡城郡拓植會社設  
立委員

韓弘錫

鎮南浦客主

韓在鎬

咸鏡北道茂山郡地方委員

韓繼源

咸之部

咸鏡北道吉州郡農

韓基鉉

京城中部水標橋七十九統十  
戶前法部委員正三

咸東燮

カ、キ、ケ 咸、許、玄

平壤雜鐵商

咸 永 洙

京城南部竹洞

許 執

三四

許之部

咸鏡北道坡津府地方委員

許

昌

咸鏡北道鏡城郡普通學校學監

玄 天 默

咸鏡北道吉州郡前郡守

許

源

京城北部三清洞

玄 興 澤

半

許

斌

京城南部椒洞

玄 擗

玄之部

京城北部桂洞

玄

采

京城中部河橋

玄 東 完

京城南部美洞

玄

濟 利

玄 學 元

京城中部琵琶洞

玄

隰

玄 相 慮

京城中部水栗橋

玄

昔 運

玄 德 鍾

京城北部泥洞

玄

喚 運

洪之部

ケ、コ 玄、洪

三五

京城東部小門內

洪 淳 國

京城東部東門外

洪 淳 承

京城東部雙柱洞

洪 寬 周

京城北部苑洞

洪 在 永

京城中部漢洞

洪 璿 杓

京城中部大笠洞

洪 正 燮

京城東部成均館

洪 鍾 萬

京城中部麻洞

洪 祐 亨

京城西部係民洞

洪 肯 燮

京城西部芹洞

洪 益 善

京城西部獨立館

洪 在 應

京城北部安洞

洪 淳 馨

京城南部山林洞

洪 淳 一

京城北部齋洞

洪 淳 瓚

京城南部銅峴

洪 應 燮

京城西部保民洞一進會副長

洪 肯 燮

京城東部東門外

洪 鍾 遠

京城南部草洞八十一統七戶  
大韓協會評議員正三

洪 勳 周

京城南部明洞

洪 忠 鉉

漢城西部毛橋契八十六統七戶  
前檢事辯護士九品

洪 冕 憲



韓國京城慈惠醫院醫師

洪錫厚

京城中都帽洞五十九統五戶正三

洪鼎淵

京城北部桂洞十一統九戶誠

信測量事務所員

洪淳哲

京城西部社洞五十六統三戶正三

洪正憲

京城東部崇信坊宋洞四十統

八戶前郡守正三勳三

洪泰潤

京城北部觀光坊中學橋十統九戶前侍從院副卿從二

洪在鳳

京城東部崇信坊宋洞四十統

四戶前職官正三

洪鍾郁

忠清南道公州郡南部面前職官農

洪鍾協

京城東部崇信坊宋洞四十統

八戶前警務官正三

洪淳國

嶺南浦客主

洪元植

京城南部美洞

洪淳康

洪性友

京城東部宋洞

洪泰潤

洪鍾曉

京城中部泥洞

洪宅柱

洪鎮泰

京城西部飾洞

洪祐哲

洪鍾遠

京城中部鞋塵洞

洪鍾憶

洪致玉

ヨ、カ、ケ 洪、郭、植

洪 寬 奎

京城西部北門洞十五統九戶  
前主事六品

郭 致 雲

二四〇

洪 駿 植

權之部

洪 正 裕

權 鳳 洙

郭之部

郭 泰 鉉

京城中部壽洞十統三戶前郡  
守正三

權 重 勳

京城南部南門外

京城北部帶洞六統八戶前參  
書官正三

權 丙 俊

京城中部鞋廳后洞十五統一  
戶大韓協會實業部長正三

權 東 鎭

權 炳 斗

權 達 植

權 有 夏

權 貞 植

權 瑛 湜

權 重 奎

權 鍾 益

京城中部孝橋

京城東部旺十里

權 路

京城北部北壯洞

權 丙 俊

全、小、權、部、三

二四一

京城北部大安洞

權 錫 禧

京城北部花開洞

權 丙 壽

京城中部韓區洞

權 東 鎮

京城中部校洞

權 益 相

京城中部於義宮內

權 直 相

元之部

京城南部明洞

權 重 弼

元 雲 常

京城北部安洞

權 重 爽

元 容 錫

元之部

元 箕 常

京城北門洞十四統十戶辯護士正三

黃 鎮 菊

京城北部晦洞

黃 雲 性

咸鏡北道慶源郡農

黃 基 五

京城西部孔德里

黃 昺 顯

咸鏡北道慶源郡農

黃 仁 燮

黃 德 周

承之部

平壤錫鼎商

承雲泰

鎮南浦居世(仲賣)

田仁峻

田之部

田恒峻

延之部

延忠錫

咸鏡北道慶源郡道主事

田秉稷

京城西部社稷洞四十九統二  
戶前司果六品

田之部

片淵琢

鎮南浦白米商

田基沃

扈之部

扈萬淳

前大審院判事正三

太明軾

京城南部後洞六十二統五戶

仲介組合所監務員

刁之部

刁抓邦

京城南門內路洞清國領事館

前三太爺廟居善堂

獨之部

獨孤祐

浪之部

浪宗鎬

太之部

シ、タ、ハ、ハ、ハ、扈、獨、太、刀、浪

京城東部梨峴九十二統十戶  
藥局進士

キ、日、シ 魏、余、慎

魏之部

京城北部北門洞十五統十五  
戸前警務官從二

魏 洪 爽

二四六

慎宗明

慎宗和

余之部

京城北部帶洞六十四統四戸  
進明女學校總教師

余 袂 禮 黃

慎奎晟

慎炳文

慎之部

慎宗煥

斐之部

慎 台 喊

愈致憲

斐 殷 星

愈之部

愈 致 應

シ、日、シ 慎、斐、愈

二四七

# 清國人之部

ハ、カ、コ、チ、ハ、ヨ、ハ、ホ 馬、干、孔、陳、馬、楊、潘、保

二四八

清國總領事日本勳三等韓國勳二等京城北部清國領事館內

馬廷亮

清國總領事府二等隨員韓國勳四等清國總領事館內

馬連和

清國總領事府一等隨員韓國勳四等京城北部清國領事館內

干希環

清國總領事府二等隨員韓國勳四等清國領事館內

楊鎮昌

清國總領事府一等隨員韓國勳四等京城北部清國領事館內

孔慶璫

清國總領事府三等隨員韓國勳五等

潘宗濟

清國總領事府二等隨員日本勳五等韓國勳四等清國領事館內

陳秉焜

清國總領事府三等隨員韓國勳五等

保瑞雲

北幫董事(傳利號)京城

張時英

反物商(同順泰)京城

譚傑生

北幫董事(義順興)京城

盧思封

土木請負商(廣昇號)京城

林守成

南幫董事京城

盧文鈞

反物商(瑞盛春)京城

宗志菴

京幫董事京城

牡方域

清國仁川領事仁川領事館內

唐思桐

廣幫董事京城

周常賀

清國仁川領事館英文翻譯官

鄭啓胃

チ、ロ、シ、リ、シ、リ、ソ、ト

張、盧、牡、周、譚、林、宗、唐、鄭

二四九

仁川清國租界地西洋雜貨商  
(義生盛)

周 鶴 林



### 歐米人之部

#### ○英國

Aldom, Herbert Raymond.	Private Secretary Avison,	醫 師
Oliver.		
Blomfield, Mande Isabel, Sister of Mercy		
Bethell, Earnest Thomas.	Newspaper Proprietor.	
Barham, Hugh Garratt Foster.		新 聞 社 主
Blick, Leonard.		水 道 技 師
Cockburn, Henry.		會 計 師
Cartwright, Stephen Hayler.		總 領 事 役
ホーリー、オーダー、ス書記		
Collyer, Charles Thomas.		宣 教 師
Davidson, Henry William.		稅 關 官 吏
Dockett, William Henry.		鐵 管 敷 設 人
Erlington, Beatrix.		宣 教 師
Edmunds, Margaret Jane.		看 護 婦 長

歐米人之部

Frampton, George Russell.	學 校 長
Gale, J. S.	宣 教 師
Greenfield, Michel Willis.	宣 教 師
Gregg, George Arthur.	宣 教 師
Grosjean, Violet.	宣 教 師
Gate, James Scarth.	宣 教 師
Holmes, E. Hamilton.	宣 教 師
Huntley.	宣 教 師
Hallifax, Thomas Edward.	宣 教 師
Hughes, Henry Morgan.	宣 教 師
Joly, Crara Agnes.	宣 教 師
Miller, Hugh.	宣 教 師
ヘリントン、ヘンド、ノオーレン、聖書會社々員	
Marham, Alfred weekly.	新 聞 記 者
Pash, Ellen.	宣 教 師
Perry, Jean.	宣 教 師
Pinder, Eleanor Julia.	宣 教 師
Rainforth, Annie.	宣 教 師
Smith, Ernest Alfred Austin.	宣 教 師
	藥 劑 士

宣 教 師

宣 教 師

宣 教 師

宣 教 師

宣 教 師

宣 教 師

宣 教 師

宣 教 師

宣 教 師

宣 教 師

宣 教 師

宣 教 師

宣 教 師

歐美之部

Turner, Arthur Beresford.  
Vesey, Frederick George.

韓國英國教會監督

ノリマシマン、マンゼ、ノオーレン、聖書會社々員  
Weigall, Arthur Raymond.  
Weigall, Henry Stuart.  
White.

鑛山技師  
鑛山技師  
領事館書記生  
(以上京城在留)

Carnduff, Alex.  
Guttridge, G. R.  
Lay, Arthur Hyde.  
Renison, R.  
Wakefield, C. E. S.

リンガー商會員  
リンガー商會員  
領事  
リンガー商會員  
(以上仁川在留)  
元山領事

○佛國

J. Belin.  
M. Paillard.  
Dufaure de la Prade.

總領事  
副領事  
總領事館附書記

Balmés,  
Boher.

商會員

Chaplin.  
Demange.  
Devred.  
Guinaud.

パレレスホテル主人  
技師  
宣教師  
宣教師(龍山)  
宣教師(龍山)  
外國語學校佛語教師

Martel.  
Martin.  
Moussigneur Mutel.  
Paul Plaisant.  
Antoine Plaisant.  
Poissnel.  
Joseph Rondon.  
Martin Rondon.  
Siroi.  
Achott.  
Villenot.  
Frenoulet.  
Yi Yn-Yong.

アストルハウス主人  
カトリック監督  
貿易商  
貿易商  
カトリック僧侶  
貿易商  
商會員(仁川)  
商會員  
宣教師  
宣教師  
家  
家  
主  
主

○獨逸

Dr. Kruger.  
Bolljahn J.  
Meyer, H. C. Eduard.  
Wolter, Carl.

總領事(京城)  
外國語學校獨語教師  
マイヤース會社長(世昌洋行)  
マイヤース會社員

○伊太利

C. Casati.

領事(京城)

○白耳義

Leon Vincent.

總領事(京城)

○露國

A. de Somow.  
P. de Kerberg.  
N. Senko-Boulany.

總領事  
總領事館書記官  
同通譯

○米國

V. d'Oetingen.

(以上京城在留)

Willie May Alberton.  
Miss M. B. Barrett.  
Mr. & Mrs. S. A. Beck.  
Mr. & Mrs. H. R. Bostwick.

宣教師  
宣教師  
宣教師

T. I. Wassilicff.

(以上仁川在留)  
副領事代理

Mrs. Braudt.  
F. M. Brockman.

宣教師  
基督教青年會書記

P. J. Vaskevich.  
N. N. Birnkoff.

(以上馬山浦在留)  
領事代理(元山)

Mrs. R. S. Brockman.  
Mr. & Mrs. D. A. Bunker.

宣教師  
宣教師

歐美之部



G. M. Burdick. 宣 宣  
 H. O. I. Burkwell. 宣 宣  
 Bertha Burpee. 宣 宣  
 Mrs. Josephine P. Campbell. 宣 宣  
 Mr. & Mrs. Chew. 宣 宣  
 Mr. & Mrs. Clark. 宣 宣  
 Arthur Collbran. 宣 宣  
 Mr. & Mrs. H. Collbran. 宣 宣

トーマン・ポストウイツク會社社長  
 John Collbran. 宣 宣  
 Dr. (Miss) M. M. Cutler. 宣 宣  
 M. & Mrs. H. E. Collbran. 宣 宣

トーマン・ポストウイツク會社會計  
 Eleanor D. Dye. 宣 宣  
 Miss M. J. Edmunds. 宣 宣  
 Mr. & Mrs. H. G. English. 宣 宣  
 Emma Ensberger. 宣 宣  
 Miss L. E. Frey. 宣 宣  
 J. L. Gerdine. 宣 宣

遼安金鑛支配人

韓美電氣鐵道會社監督

Mrs. Miller. 宣 宣  
 E. W. Mills. 稷山金鑛監督  
 Mr. & Mrs. J. H. Morris. 宣 宣

トーマン・ポストウイツク會社社員  
 Alta Ivey Morrison. 宣 宣  
 Gordon Paddock. 副 總 領 事  
 Mr. & Mrs. A. A. Pieters. 宣 宣  
 Mr. & Mrs. R. R. Reppert. 宣 宣  
 Mr. & Mrs. N. L. Rorkwell. 宣 宣  
 Mr. & Mrs. Thomas Sammons. 總 領 事  
 Mr. & Mrs. W. B. Scranton. 宣 宣  
 Mrs. R. F. Scranton. 宣 宣  
 Mr. & Mrs. L. Seldon. 宣 宣

トーマン・ポストウイツク會社法律顧問  
 Mr. & Mrs. C. E. Sharp. 宣 宣  
 Esther L. Shields. 宣 宣  
 Mr. & Mrs. J. L. Smith. 宣 宣  
 Lloyd H. Snyder. 基督敎青年會教師  
 G. A. Taylor. 職 業 不 明

Mr. & Mrs. P. L. Gillett. 宣 宣  
 O. C. Gould. 宣 宣  
 Mr. & Mrs. Greenfield. 宣 宣  
 David E. Hahn. 宣 宣  
 Sadie, Harbough. 宣 宣  
 Annie Heron. 宣 宣  
 Jessie Heron. 宣 宣  
 Dr. & Mrs. J. W. Hirst. 宣 宣  
 Mr. & Mrs. C. G. Hounshell. 宣 宣  
 Miss M. Ivey. 宣 宣  
 Mr. & Mrs. G. H. Jones. 宣 宣  
 Mr. & Mrs. John Kavanaugh. 宣 宣  
 T. A. Koen. 宣 宣  
 H. W. Lampe. 宣 宣  
 Miss E. A. Lewis. 宣 宣  
 J. F. Manning. 宣 宣  
 Miss Jessie Marker. 宣 宣  
 Albert Meyer. 宣 宣  
 Mr. & Mrs. E. H. Miller. 宣 宣

基督敎青年會書記

總領事館書記

宣 宣

宣 宣

宣 宣

宣 宣

宣 宣

宣 宣

宣 宣

宣 宣

宣 宣

宣 宣

宣 宣

宣 宣

宣 宣

宣 宣

宣 宣

宣 宣

宣 宣

A. W. Taylor. 職 業 不 明  
 W. W. Taylor. 職 業 不 明  
 Ora M. Luttle. 宣 宣  
 Mr. & Mrs. H. G. Underwood. 宣 宣  
 Miss Ellasure C. Wagner. 宣 宣  
 Katherine C. Wambold. 宣 宣  
 Mr. & Mrs. Welbon. 宣 宣

(以上京城在留)

Mr. & Mrs. A. L. Atkinson. 商 會  
 Mr. & Mrs. E. M. Cable. 宣 宣  
 Charles Scott Danning. 宣 宣  
 Mrs. E. F. Hall. 宣 宣  
 Mary Hillman. 宣 宣  
 Mr. & Mrs. Charles Loeber. 宣 宣  
 Miss Lulu a A Miller. 宣 宣  
 Miss Josephine O. Payne. 宣 宣  
 Miss Snavely. 宣 宣  
 Mr. & Mrs. W. D. Townsend. 宣 宣  
 Alfred Webb. 宣 宣

タウン・セント・商會主 關

Mis & Lulu A. Miller. 宣 師  
 (以上仁川在留)  
 Mr. & Mrs. William N. Blair. 宣 師  
 Mr. & Mrs. W. M. Baird. 宣 師  
 Margaret Best. 宣 師  
 Mr. & Mrs. A. L. Becker. 宣 師  
 Alice M. Butts. 宣 師  
 Mr. & Mrs. C. F. Bernheisel. 宣 師  
 Sarah B. Hallman. 宣 師  
 Emily I. Haynas. 宣 師  
 Mr. & Mrs. Graham Lee. 宣 師  
 Mr. & Mrs. J. J. Moore. 宣 師  
 Mr. & Mrs. G. S. McCune. 宣 師  
 Mr. & Mrs. S. A. Moffett. 宣 師  
 Mr. Mrs. W. A. Noble. 宣 師  
 Hamette P. Roblins. 宣 師  
 Mr. & Mrs. W. C. Rufus. 宣 師  
 Louise H. Straug. 宣 師  
 Mr. & Mrs. W. L. Swaelen. 宣 師

Velma L. Snook. 宣 師  
 Dr. & Mrs. J. H. Well. 宣 師  
 Mrs. Dr. R. S. Hall. 宣 師  
 (以上平壤在留)  
 Arena Carroll. 宣 師  
 Mr. & Mrs. W. G. Cram. 宣 師  
 Cordelia Ervine. 宣 師  
 Mr. & Mrs. F. K. Gamble. 宣 師  
 Mary F. Johnstone. 宣 師  
 Lillian Nichols. 宣 師  
 W. L. Reid. 宣 師  
 Mr. & Mrs. W. B. Stokes. 宣 師  
 Mr. & Mrs. J. A. Thompson. 宣 師  
 Mr. & Mrs. A. W. Wasson. 宣 師  
 (以上開城在留)  
 Martha I. Batey. 宣 師  
 Dr. Handy. 宣 師  
 James W. Hitch. 宣 師  
 Miss J. Hounshell. 宣 師

Miss Mary Knowles. 宣 師  
 Mr. & Mrs. J. B. Ross. 宣 師  
 E. L. Peerman. 宣 師  
 Renbie Lilly. 宣 師  
 Miss Cooper. 宣 師  
 (以上元山在留)  
 Dr. & Mrs. C. H. Erwin. 宣 師  
 Mf. & Mrs. W. E. Smith. 宣 師  
 (以上龍山在留)  
 Mr. & Mrs. J. R. Moose. 宣 師  
 Mr. & Mrs. J. W. Reed. 宣 師  
 W. E. Thomas. 宣 師  
 (以上忠清道在留)  
 Mr. & Mrs. J. E. Adams. 宣 師  
 Christine H. Cameron. 宣 師  
 Mr. & Mrs. W. C. Erkman. 宣 師  
 Mr. & Mrs. Woodbridge O. Johnson. 宣 師  
 (以上大邱在留)

鞍山金鏡 運輸部長  
 Richard Mc G. Andrews.  
 Richard H. Bawden.  
 Richard Blamey.  
 Fred V. Burns.  
 Mr. & Mrs. E. S. Barstow (鏡南浦)  
 Mr. & Mrs. Charles Chaldin.  
 Mr. & Mrs. L. H. Chase.  
 Amos W. Cole.  
 Charles A. Crispin.  
 Mannale Cabral.  
 A. E. Deardorff.  
 H. L. Dunning.  
 Arthur E. Danker.  
 George Edwards.  
 J. N. Fletcher.  
 James Granger.  
 Russell Yale Hamlon  
 Mr. & Mrs. J. D. Hubbard.

Mr. & Mrs. J. R. Lower.  
 Mr. & Mrs. H. F. Meserve.  
 Miss Lascelle Mas Culky.  
 E. M. Mc Gary.  
 Mr. & Mrs. E. M. Meadow.  
 J. W. Nolan.  
 J. C. Nicholls.  
 Mr. & Mrs. L. J. Ogden.  
 Mr. & Mrs. W. H. Organ.  
 A. H. Palmer.  
 W. A. Rowland.  
 J. H. Aoward.  
 B. L. Stoner.  
 O. T. Schinbuckler.  
 J. C. Wheted.  
 Peter Wallace.  
 Mr. & Mrs. L. B. Wood.  
 E. L. Wapikoop.  
 C. B. Woodford.

總支配人

Mr. & Mrs. L. H. Worthington.  
 Julius Wellhaven (Skandinavian).  
 Thomas L. Van Ess (British).

支配人代理 監查役

稷山金鏡

(以上稷山在留)

Mr. Farnham. フリマン、マキス、プロレシオン會社員  
 C. M. Truly. フリマン、マキス、プロレシオン會社員  
 Mrs. Mary I. Johnson. ツルリー氏同居  
 Mrs. Helen A. Lewis. ツルリー氏同居

(以上稷山)

韓國紳士錄終

明治四十二年五月二十八日印刷  
 明治四十二年六月一日發行

\*\*\*\*\*  
 定價金五圓  
 \*\*\*\*\*

東京府荏原郡品川町二日五日市村四十八番地  
 著者 小松悦次

東京市芝區田村町二十二番地  
 發行者 西野善吉

東京市芝區田村町二十二番地  
 專務理事 橫須賀寅吉

東京市芝區田村町二十二番地  
 發行所 東亞研究會

東京市京橋區宗十郎町十五番地  
 印刷人 永田德之助

東京市京橋區宗十郎町十五番地  
 印刷所 東京國文社印行



品飾裝內室造製具家洋

賣 販

蘆澤商會京城支店

本店 長崎港松ヶ枝町 特電九七五番

支店 門司市祝町二丁目 特電五壹貳番

京城長谷川町二丁目 (電話二二五番)

資本金壹千貳百萬圓

壹年釀造高貳拾萬石

TRADE

MARK



朝日麥酒 壽麥酒

札幌

弊社所發售麥酒以平壤水原並日本各州所產大麥釀造之。日韓協約美芳於是乎在矣。則我兩國人宜醉此芳醇以祝萬世和平也。

造元  
大日本麥酒  
株式會社

Our beers are chiefly brewed from the barley produced not only in Japan but also in the provinces of Phing-Yang and Su-wen in Korea. So these liquors in a certain sense the realization of the com-  
munion between the Peninsula Empire and consequently people of both countries have the possibility of using them.

# 大韓新聞

韓國を代表する唯一の大新聞也

韓國京城旭町一丁目

誌維業農の一本日

# 國業農

本誌ハ獨立ノ農業雜誌ニシテ實ニ進歩的農家ノ好伴侶也

注意シテ此ノ廣告ヲ見ルハ金貳拾リノ利益アリ

毎月一回十日發行

學理と實地とを調和せる最  
完全なる實益的雜誌なり

●定價一冊拾壹錢郵稅壹錢  
●三ヶ月三冊郵稅共金三十五錢  
●六ヶ月六冊郵稅共六十八錢

本誌は現代の學者實驗家の名論卓説を網羅し以て世界に於ける最新學理を曉り農藝の秘訣を窺ふに資す可し

本誌は何故に斯く發展をなし  
大好評を博したりや  
日本農民諸士にして未だ本誌を讀まざるものありや

本誌は有益なる學説あり親切なる實驗譚あり奇警人を驚かす雜錄諧謔頤を解くの逸話あり誦すべく味ふ可し

材料豊富 且つ文字平易最  
趣味ある興味的雜誌なり

六ヶ月前金六拾八錢拂込ノ者ニハ  
農家中行事一冊無代進呈ス●  
ケ年一圓二十四錢前金拂込ノ者ニ  
ハ實用養鶏新書一冊無代進呈ス

東京市芝田區村田二十二番  
大日本農業獎勵會

振替貯金口番號第一〇〇〇番

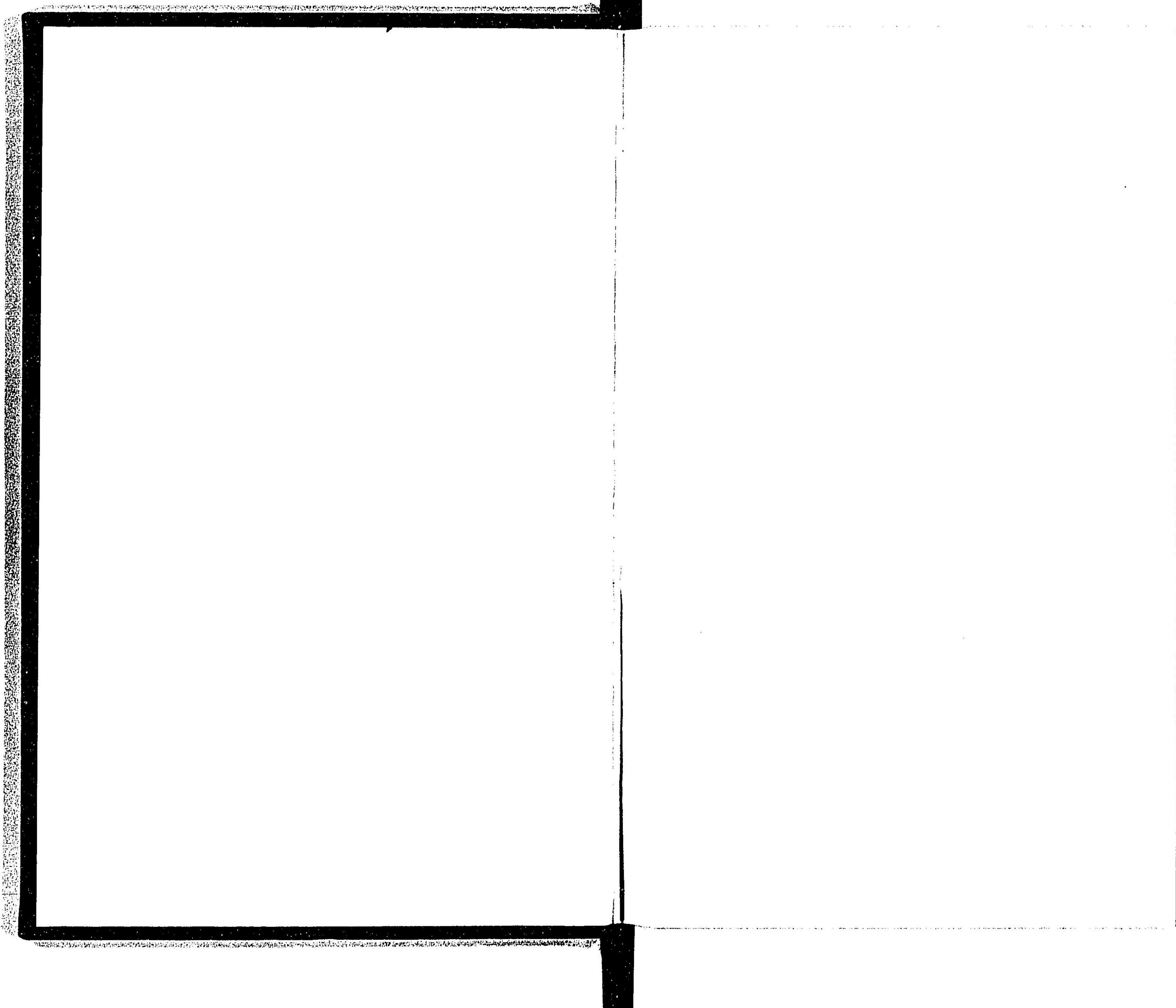

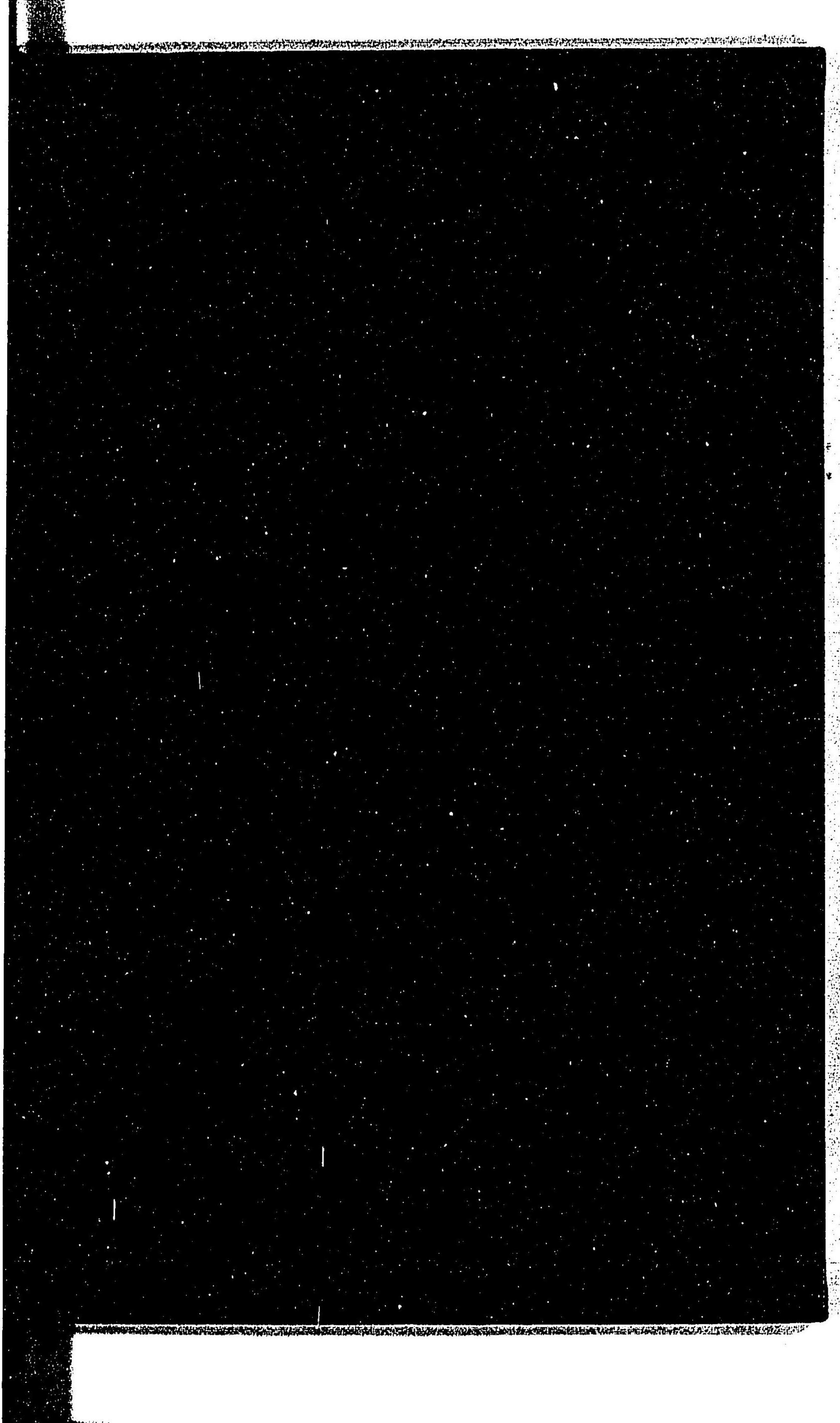



316  
117

026413-000-6

316-117

新撰韩国事情 附, 韩国紳士録

小松 悦次 / 著

M42

ADD-0066



