

品種別	三十八年	三十七年	三十六年	三十五年	三十四年	三十三年	三十二年	三十一年	三十年	二十九年
生卵	五〇八	三〇二八	三三五一	一一八七	一一五六	八六七五	六二五九	一〇二〇六	七五〇六	一四九四
食鹽	六二〇三	五七八五	三二七二	四三九一	七六八三	二八八三六	三三六六	一六二二九	八二六一	一五〇五八
鹹魚	二〇一九	一〇一九一	八〇五〇	四三九一	三八八八	四六六五	二二五七	四七九一	二二五五	一〇三三四
米	一〇五〇二	一七三〇七	二二四〇四	八八一八	一〇六三三	九二〇〇	七四四一	三二六八八	三三〇〇一	四三三三九
豆油	二六二	四四一七〇	四九六五	四〇八二	二〇六八	六五	一五七〇三	一四八二三八	三四八九一	八七二七四
石豆油	二六二	四四一七〇	四九六五	四〇八二	二〇六八	六五	一五七〇三	一四八二三八	三四八九一	八七二七四
花生油	一一五六	二七九五	四二九〇	五五一	一〇八八	五五一	六三三二	一四三〇二	五六〇九	一三七〇
茶紙	一七三九七	三三三三八	二八三六五	二六七八	四八七一	六九三三	一九二五	二〇六一	一六二二	二七四七六
唐紙	二〇五七五	二四八三	一九三五	七〇二	二四四	二二八三三	一一四	一五〇三	一七六	一一七六
支那綿布	五七〇八	一三七七	三二四一	八三七八	一三二四	六七四	八七七	五八四七	二七七〇	一一四四
支那麻布	六二四四	二七二二	一七四五	一九九四	一一二二	三六二	一四二八	三九五三	二七二六	一一〇五五
支那草	三三九六	一六五五	五六一	八二八	三五二	五三〇	三二四七	一三〇三	五〇三	一一六〇
支那酒	三三九六	一六五五	五六一	八二八	三五二	五三〇	三二四七	一三〇三	五〇三	一一六〇

輸入品種別價額累年對照表

品種別	三十八年	三十七年	三十六年	三十五年	三十四年	三十三年	三十二年	三十一年	三十年	二十九年
麥酒	八七三三五	一〇一一五	一〇五〇七	一〇三三五	八二七五	一〇九〇五	一一三〇〇	一六〇七八	一一〇九四	二二〇九一
生肉	二六二六二	五〇六八〇	五一三八九	五一三九二	五二〇〇六	四三〇〇二	三三三二	七八八一五	四四八六八	七二二六
木材及薪材	一〇一五〇	一四九七〇	一〇九三〇	一三六二〇	一八二四一	一八七三三	一一九九七	一五四五四	八七八八	一一〇三
磚瓦諸類	四八二六	四九九六	二三四一	三三三三	二二二六	五二六五	一六三〇	二七九七	一六四七	七三三
地器及磁器	二二四七二	一四九六	一〇五二〇	一三七五八	一一六二六	二〇一九九	六七五七	一〇五四七	九五三〇	一九四
紙傘	二八四九	四八五一	三七九〇	四九三	三二九八	二九六二	一一三三	三三三六	三三三六	一九四
紙箔	三二四七	二九四五	六八七二	一三八九三	一七一六九	一三四六一	一四三八六	三三九七三	九五七	一一二五
鐵鍋	三二四七	二九四五	六八七二	一三八九三	一七一六九	一三四六一	一四三八六	三三九七三	九五七	一一二五
鐵管及筒	二〇五三	三九六四九	二〇五三	三九六四九	二〇五三	三九六四九	二〇五三	三九六四九	二〇五三	三九六四九
鐵條及竿	二〇五三	三九六四九	二〇五三	三九六四九	二〇五三	三九六四九	二〇五三	三九六四九	二〇五三	三九六四九
他熱鐵及軟鋼	三九六四九	二〇五三	三九六四九	二〇五三	三九六四九	二〇五三	三九六四九	二〇五三	三九六四九	二〇五三
鋼條及竿	三九六四九	二〇五三	三九六四九	二〇五三	三九六四九	二〇五三	三九六四九	二〇五三	三九六四九	二〇五三
鋼條及竿	三九六四九	二〇五三	三九六四九	二〇五三	三九六四九	二〇五三	三九六四九	二〇五三	三九六四九	二〇五三
亞鉛板	七四七三	一四二七五	一四七六五八	一四九〇	七二二七	二九三四三	一四三六	二六八四	七三三三	五〇
軌條	一九七九	一〇五〇七	七五五九	一四九〇	七二二七	二九三四三	一四三六	二六八四	七三三三	五〇
軌條附屬品	一九七九	一〇五〇七	七五五九	一四九〇	七二二七	二九三四三	一四三六	二六八四	七三三三	五〇
螺絲釘	一九七九	一〇五〇七	七五五九	一四九〇	七二二七	二九三四三	一四三六	二六八四	七三三三	五〇
鐵道機關車	一九七九	一〇五〇七	七五五九	一四九〇	七二二七	二九三四三	一四三六	二六八四	七三三三	五〇
鐵道客車	一九七九	一〇五〇七	七五五九	一四九〇	七二二七	二九三四三	一四三六	二六八四	七三三三	五〇
鐵道貨車	一九七九	一〇五〇七	七五五九	一四九〇	七二二七	二九三四三	一四三六	二六八四	七三三三	五〇
鐵道部其他材料	一九七九	一〇五〇七	七五五九	一四九〇	七二二七	二九三四三	一四三六	二六八四	七三三三	五〇
建築材料	一九七九	一〇五〇七	七五五九	一四九〇	七二二七	二九三四三	一四三六	二六八四	七三三三	五〇
汽船材料	一九七九	一〇五〇七	七五五九	一四九〇	七二二七	二九三四三	一四三六	二六八四	七三三三	五〇
其他什品	一九七九	一〇五〇七	七五五九	一四九〇	七二二七	二九三四三	一四三六	二六八四	七三三三	五〇



計

五八五二〇〇

一〇八九〇八六

一〇八二七三三

八二四二七九

一五八七六八七

七五一四二七

四〇四九七三

七六四三三〇

三六七七七六

二〇八七四三

前表ニ依テ見レハ二十九年ニ在リテハ輸出入トモ貿易額甚々僅少ニシテ謂フニ足ラサリシト雖モ三十年ニ至リテハ匪  
 賦討伐著々其效ヲ奏シ北部臺灣稍平穩ニ歸シ一般生産力ヲ増加シタルノミナラス殊ニ宜蘭地方ニ於ケル芋麻ノ作柄良  
 好ナリシヲ以テ前年ニ比シ著シク輸出額ヲ増加シタルト共ニ輸入ニ於テモ軍隊其他内地人ノ渡臺スルモノ益増加シ清  
 國產ノ物品ヲ消費スルニ至リ且ツ本島人ニ在リテモ各種事業ノ勃興ニ伴ヒ勞銀其他一般ノ收入ヲ増加シ購買力ノ増進  
 ナルニシタルヲ以テ生豚木材索麵唐紙等ニ於テ其額ヲ増加セリ三十一年ニ於テハ本島ノ行政稍其緒ニ就キタルヲ以テ島  
 民ノ生産力増加ト共ニ輸出ノ増加シタルハ勿論一般購買力モ亦増進シタルヲ以テ物品ノ輸入ヲ促進シタルノミナラス  
 殊ニ三十二年一月ヨリ實施セラル可キ關稅率ノ改正ヲ見越シ各種商品ノ輸入ヲ爲スモノ多ク加フルニ特殊品ナル水道  
 用鐵管ノ臨時輸入アリシカハ輸出入トモ前年ニ比シ著シク増加シ見ルニ至レリ而シテ其主タル物品ハ輸出ニ在リテハ  
 芋麻石炭ニシテ輸入ニ在リテハ生豚木材索麵等ナリトス三十二年ニ至リテハ石炭芋麻等好況ナリシヲ以テ輸出ニ  
 於テ増加シタリト雖モ輸入額ニ於テハ多大ノ減少ヲナセリ之レ前年多額ノ見越輸入ヲ爲シタル反應トシテ在荷豐富ナ  
 リシニ因ルモノナリ三十二年ニ在リテハ石炭ノ輸出多カリシト當港淺澳用汽船一隻ノ輸入アリタルヲ以テ其輸出入額  
 ニ於テ前年ニ比シ多大ノ増加ヲ來シタリ三十四年ニ至テモ亦輸出入共ニ前年ニ比シ著シク増加セリ之レ石炭芋麻ノ輸  
 出盛ナリシト輸入ニ在リテハ鐵道材料ノ多數及當港築港用汽船二隻ノ臨時輸入アリタルトニ因リ其増加ヲ來タシタル  
 モノナリ三十五年ニ至リテハ從來皆無ナリシ茶及樟腦ノ直輸出初メテ米國ニ向ケ開始セラレタリシカハ輸出額ニ於テ  
 非常ノ増加ヲ來タセリ之ニ反シ輸入ニ於テハ一見多大ノ減少ヲ爲シタルカ如シト雖モ其前年ニ於ケル輸入額ハ臨時特  
 殊品ノ斷ノ輸入アリタル爲メ一時破格ノ上進ヲ來シタルモノニシテ之ヲ以テ直ニ本年ノ輸入衰退ト見ルハ少シク速  
 アルチ免レズ即チ一般貿易普通輸入品ニ在リテハ前年ニ比シ致テ減退シタルニ非スシテ却テ幾分ノ増進ヲ示セリ三十  
 六年ニ於テハ輸出入共亦前年ニ比シ増加ノ好況ヲ呈セリ之レ茶及樟腦ノ輸出増加ト鐵道材料及石油ノ臨時輸入トニ因  
 ルモノナリ而シテ前記鐵道材料及石油ノ臨時輸入ハ其額僅少ニ非サリシト雖モ茶及樟腦ノ輸出愈盛ニ趨キ多大ノ出  
 荷アリシカハ本年ニ至リテ當港貿易ノ趨勢一變シ茲ニ初メテ輸出超過ヲ見ルニ至リシナリ三十七年ニアリテハ日露

開戦トナリ經濟界ノ動搖ハ勿論其他海上ニ於ケル諸種ノ危險アリタリト雖モ之カ爲メ當港ノ貿易ハ何等ノ影響ヲ蒙  
 ルコトナク駁々トシテ良好ナル進歩ヲ爲セリ即チ輸出ニ於テハ前年來逐次増加ノ傾向アル茶及樟腦ノ直輸出ハ其結果  
 良好ニシテ益旺盛ヲ極メ途ニ之カ爲メ本年ニ於ケル輸出額ノ如キハ前年ニ倍加スルニ至レリ輸入ニ在リテハ輸出ノ如  
 ク顯著ナル増加ナカリシト雖モ前年ニ比シ亦幾分ノ増加ヲ見ルニ至レリ之レ鐵道材料及如キ特殊品ノ輸入前年ノ如ク  
 多カラサリシト雖モ一ハ日露開戦ノ結果本島ニ於ケル米價俄カニ騰貴シタル爲メ對岸ヨリ多量ノ清國米ヲ輸入シタル  
 ト一ハ非常特別稅ヲ見越シ臨時石油ノ輸入アリタルトニ因ル三十八年ニ在リテハ時恰カモ日露戰爭ノ中期ニ屬シ波鏗  
 隊ノ東航ハ事實トナリテ本島附近ニ接近スルニ至リシカハ當港亦對敵設備トシテ武裝セラレ一般人心中疑懼ヲ生セシ  
 メタル結果忽チ戎克船ノ航行ニ妨ナカラサル打擊ヲ與ヘタルノミナラス尙本年々多額ノ輸入アリシ米ニ對シ非常特別  
 稅法ノ改正ニ依リ本年七月以降課稅スルコトハナリシヲ以テ茲ニ忽チ對清貿易ニ一頓挫ヲ來タセリ加之本年ニ於テハ  
 前年ノ如ク鐵道材料其他特殊品ノ輸入ナカリシヲ以テ其輸入額ニ於テハ非常ノ減退ヲ來セリ之ニ反シ輸出ニ在リテハ  
 其額前年ニ比シ益々増加セリ之レ烏龍茶ノ輸出年々逐ウテ盛ナリシト又本年ヨリ瓜哇航路汽船ノ寄航スルコトハナ  
 リテ從來絶無ナリシ包種茶ノ輸出ヲ見タルカ如キ其輸出額ヲシテ前年ニ比シ増進セシメタル最大原因ナリトス  
 要スルニ既往十年間ニ於ケル當港ノ貿易ハ概シテ進運ノ境ニ向ヒ輸出入トモ著シク増加セリ即チ二十九年ニ於テハ輸  
 出入總額二十二萬五千二百二十六圓ナリシモノ三十八年ニ至リテハ三百六十九萬四千四百七十六圓ニ上リ僅々十年間ニ  
 於テ十五割強ノ増進ヲ爲セリ既ニ上來記スルカ如ク輸入ニ於テハ特ニ亂調ノ波瀾ナキニアラサリシモ之レ一時ノ現象  
 ニシテ其根幹的普通輸入ニ至リテハ年々幾分ノ増進ヲ來タセリ又輸出ニ至リテハ逐年一萬千里ノ勢ヲ以テ其貿易額ヲ  
 倍加シ頗ル良好ナル發達ヲ爲セリ就中特ニ注意スヘキハ三十六年ニ至リテハ從來ノ輸入超過ハ一轉シテ輸出超過トナリタ  
 ルコト是レナリ之レ從來淡水港ヲ經由セシ茶及樟腦ノ當港ヨリ直輸出セラルニ至リ其輸出淡水ニ減シ基隆ニ増シタ  
 ルモノニシテ本島貿易ノ全般ヨリ見ルトキハ別ニ何等ノ變動ナキカ如シト雖モ之ニ依リ淡水ノ輸出貿易ハ其一半ヲ當  
 港ニ吸收セラレタリト云フヘキナリ尙ホ當港築港事業ノ完成ニ伴ヒ本島北部輸出重要品ハ主ニ當港ヨリ直接海外ニ輸  
 出サルトニ至ルヘキヲ論チ俟タサルナリ以上ノ理由ニ因リ當港將來ノ貿易ハ其基礎ヲ輸出ニ置カサル可カラサルハ勿



論ナルモ輸入モ亦年々幾分増進ノ傾向アレハ當港貿易上度外視スヘキモノニアラサルナリ然レトモ輸入ニアリテハ内地貿易ノ隆盛ト共ニ此ノ現象ノ果シテ永ク持續スルヤ否ニ至リテハ未タ俄ニ斷言スル能ハサルモ抑、本島人ノ性情ハ一朝ニシテ變移スルモノニ非ス舊習ヲ墨守スル彼等ノ需要品ハ多ク之レヲ對岸ニ仰カサルヲ得サルヲ以テ對清貿易ハ今後ニ於テ尙ホ著シク増進セサルモ亦俄ニ衰退ス可キモノニ非ラサルヲ信ス

○淡水

本港ノ貿易ハ關稅改正ノ前年即チ三十一年ニ全盛ヲ極メタリシニ爾來年ヲ逐ウテ衰退ニ向ヒ三十四年ニハ實ニ空前絶後ノ不況ニ陥リ翌三十五年ニ一度之ヲ挽回シタリト雖モ頽勢遂ニ救フヘカラスシテ其後ハ更ニ頽頽ヲ重ヌルニ至リタリ蓋シ本期ノ初年ニ於テハ製茶竝ニ樟腦ノ生産饒多ニ依リテ輸出貿易ハ比較的好況ナリシト雖モ戰亂ノ餘響トシテ戒克貿易ヲ阻碍セシコト既ニ少カラサルニ阿片ノ輸入ヲ禁止シタル結果輸入貿易ハ著シク不況ヲ呈シテ尙未タ全貿易ノ完全ナル發展ヲ示スニ至ラザリシカ翌三十年ニ至リ人心ノ漸ク平穩ニ歸スルニ迫ンテ頓ニ其ノ輸入ヲ増加シタルカ上ニ製茶貿易ノ好況ニ依リ輸出ヲモ多少増加シテ漸ク進勢ニ向ハントスルノ兆候ヲ示シタリ是ヲ以テ翌三十一年ニハ市況概シテ活潑ニシテ大ニ輸入貿易ヲ引立テタルカ上ニ偶々、次年ノ關稅増加ヲ見越シテ思惑輸入ヲモ喚起シテ又々著シク本貿易ヲ激増シタル結果米國ニ於ケル茶稅賦課ノ舉ニ依リ輸出貿易ヲ阻碍セシコト少カラスト雖モ同年ノ全貿易ハ實ニ空前絶後ノ巨額ニ達シタリ然ルニ三十二年以降ハ關稅增加ノ結果内地移入品若ハ島内製產品ノ打撃ニ依リ輸入貿易ヲ阻碍スルコト既ニ少カラサルニ右茶稅賦課ノ餘響トシテ製茶貿易ハ愈々、悲運ニ傾キ輸出貿易ヲ減退スルコト寔ニ著シキヲ以テ本港ノ貿易ハ年ヲ逐ウテ頽頽ニ赴キ殊ニ三十四年ノ如キハ茶況最モ非ナルヲ以テ殆ント其ノ極ニ達シタリ翌三十五年ニ至リ次年ニ於ケル茶稅ノ撤廢ヲ見越シテ米國ノ製茶

市場稀有ノ好況ヲ呈シタルヲ以テ本港ノ貿易モ從來ノ頽勢ヲ挽回シテ一陽ノ來復ニ接シタリト雖モ寔ニ之レ一時ノ現象ニ過キサリシナリ其後製茶ハ課稅時代ノ如キ不況ニ遭遇セスト雖モ基隆ヲ經由スル直輸貿易ノ開始以來漸次同港ノ輸出ニ吸集セラレテ本港ノ輸出ヲ減退スルニ至リ再ヒ從來ノ頽勢ニ復歸スルノ已ムナキニ至リタリ是ヲ以テ三十五年以來ハ農作一般ニ豐饒ニシテ市況モ亦タ概シテ活潑ナリト雖モ本港ノ貿易ハ基隆ノ内地竝ニ外國貿易ノ隆盛ニ赴クニ反シ一弛一張ノ裡自ラ衰頽ニ瀕セントス尙其ノ精細ニ關シテハ同地稅關ノ報告ニ參照スヘシ

總說

本港ノ貿易ハ全島貿易ノ六割乃至七割ヲ占ムルヲ以テ隨テ其一盛一衰ハ直ニ全島貿易ノ大勢ヲ左右スルノ地位ニアリトス而カモ領臺以來關稅ノ増課ト本島内地交通ノ發達ト共ニ内地貿易ノ侵蝕ヲ蒙ルコト年々甚大ヲ加フルノ狀勢ナルニ剩ヘ三十五年以降基隆港ニ於ケル製茶樟腦等ノ米國輸出開始セラレ益々隆盛ニ赴キ延イテ本港ノ輸出貿易ヲ吸集スルニ至リシヲ以テ最近數年間ニ於テハ一層不振ノ傾向ヲ來タセリトス即チ左表ノ如シ

輸出入價額十箇年對照表

年次	輸	入	合	輸出入超過
二十九年	七九二、四二〇	四八八、〇六〇	一二八〇、五八〇	三〇四、二六〇
三十年	八三一、五七六	七四〇、〇六二	一五七二、六三八	九〇五、一四五
三十一年	七四七、五七八	九八七、〇三〇	一七三三、七〇八	二四一、二七二
三十二年	七二九、三二五	九六六、九二七	一六九六、二五二	二三七、五五九
三十三年	六五五、六八三	八八三、一七五	一五三八、八五八	二二四、九六四
三十四年	四六五、四〇〇	七二四、六八三	一二九〇、〇八三	二五八、三三三
三十五年	九四四、七六〇	五九四、一六三	一五三九、〇三九	三五七、二二八



通商港ニ關スル概況 淡水

三	十	七	六	三
年	年	年	年	年
七六三三三二五	五八四九六九	六〇五六五〇八	六六三三八七八	一四二五五二〇七
△	△	△	△	△
一九八六三二四	一三七五六一五二	一二九八四五五	一〇〇七四五	一〇〇七四五

備考 △印ハ輸入超過ナリトス  
輸出入品價額十箇年増減比較

年	次	輸	出	輸	入	合	計
二	十		一〇〇		一〇〇		一〇〇
三	十		一〇五		一〇五		一〇五
三	十		九四		九四		九四
三	十		九二		九二		九二
三	十		八三		八三		八三
三	十		五九		五九		五九
三	十		一一九		一一九		一一九
三	十		九六		九六		九六
三	十		七四		七四		七四
三	十		七六		七六		七六

今之レカ消長ノ跡ヲ檢覈スルニ明治二十九年ニ於テハ當時地方ノ騷擾尙未タ戡定ニ至ラス諸般行政ノ如キモ艱劇ノ際ナリシト雖北部地方ハ比較的ニ靜謐ナリシト天候ノ適順ニシテ農作ニ便宜ヲ與ヘタルヨリ産業界ハ甚シキ阻碍ヲ蒙ラズシテ製茶製糖ノ如キ主要産物ノ生産豊富ヲ致シタルヲ以テ同年ノ輸出入貿易ハ隨テ亦好況ヲ呈シタリ而カモ輸入貿易ハ同年二月以降條約實施ノ結果トシテ從來輸入品ノ大宗タリシ阿片ノ輸入禁止セラレタルヲ以テ普通日需品ノ輸入ハ敢テ不況ナリシニハ非ラザリシモ結局多大ノ衰頹ヲ來シタリ越エテ三十年ニ迄リテハ諸般行政モ漸ク其緒ニ就キ土匪

ノ跳梁モ漸次鎮壓セラレ、ニ至リシニ加ヘ烏龍茶ノ如キハ引續キ天候ノ適順ナリシト米國ノ需用好況ナリシト銀價ノ低落ヨリシテ價格ノ騰貴ヲ來シタル等ヨリ大ニ盛況ヲ呈シ此他包種茶、芋麻等亦増加ヲ呈シタル結果樟腦ノ歐米ニ於ケル在荷堆積ノ關係ヨリ多大ノ減少ヲ告ケタルニ拘ハラズ輸出貿易ハ著シキ發展ヲ見ハシ輸入モ亦之ニ伴ヒ購買力ノ増進ト共ニ各品ノ需用頗ル隆盛ノ狀況ナリシナリ就中同年四月以降阿片令施行セラレ阿片癮者ニ限り公然阿片ノ吸食ヲ許サレ政府ノ手ニ依テ之レカ輸入ノ行ハル、ニ至リシヲ以テ前年ニ反シ一層ノ増進ヲ示セリ而シテ三十一年ハ彼ノ米西戰爭ノ結果トシテ米國ニ於テ輸入製茶ニ戰時稅ヲ賦課シタル爲メ烏龍茶ハ之レカ影響トシテ需用ノ不振ヲ來タシタルニ加ヘ樟腦モ亦前年ト同シク在荷堆積ノ關係ヨリ價格ノ低落シタルヲ以テ生産ノ減少ヲ告ケ斯クシテ本港ニ於ケル二大重要輸出品ノ取引頗ル不味ヲ極メタルニ依リ輸出貿易ハ著シキ沈退ヲ見ハセリ然リト雖モ輸入ハ全ク之レニ反シ前年農作良好ノ跡ヲ承ケタルト他ハ明年ヨリ施行セラレ、改正關稅ノ増徴ヲ見込メル思惑取引ノ旺盛ナリシトノ故ヲ以テ巨大ノ増進ヲ呈シタルヨリ輸出入總額ニ於テモ亦空前ノ振興ヲ示シタリトス左レト之レ一時ノ現象タルニ外ナラサルヨリ翌年ハ忽チ之レカ反動トシテ持越品ノ影響ヲ蒙リ輸入ノ手控ヘテ招キタルノミナラス此他輸入稅ノ増課ハ内地移入品ノ競争ニ多大ノ便宜ヲ與ヘタルヲ以テシ相俟テ輸入貿易ノ減殺スルニ至リシカハ前年第二期米作凶歉ノ結果米ノ輸入巨額ナリシニ拘ハラズ前年ニ比シ尙遜色アルヲ免カレザリキ而シテ改正關稅定率法施行セラレタル此年ヨリシテ内地移入品ハ漸々其販路ヲ擴張スルト共ニ外國輸入同種品ノ需用ヲ侵蝕スルノ傾向ヲ生セリトス斯ノ如クシテ三十三年ニ入りテモ烏龍茶、樟腦等ノ取引依然トシテ不味ナルヨリ輸出貿易ハ更ニ減少ヲ告ケタリ而シテ輸入ハ幸ニ米作ノ豐穰ナリシ爲メ阿片、石油、布帛類等ニ於テ増加セシト雖モ米ノ輸入ヲ減却スルコト甚タシカリシヲ以テ是亦衰退ノ止ムヲ得サルニ至レリ三十四年ニ入りテハ烏龍茶價格ノ下落シタルト包種茶ノ廈門市場ニ於テ前年ヨリ持越品滯積シタルト此他烏龍茶、樟腦等ノ内地移出増加シタルトヲ以テ年來衰頹ノ傾向ヲ存セシ輸出貿易ハ爲メニ層一層ノ不振ヲ極メタリ輸入ハ阿片ノ賣行鈍カリシト石油ノ持越品鈔ナカラザリシト豚ノ島内養豚業ノ發達ニ伴ヒ需用ヲ減シタル等ノ事由ニ依リ是亦萎靡ノ狀ニ終レリ三十五年ハ幸ニ天候順直ニシテ農産豐穰ヲ告ケタルニ久シク製茶貿易ヲ阻害シタリシ米國ニ於ケル戰時茶稅ノ愈々翌年ヨリ廢止セラレ、コト、ナリ爲メニ市況ヲ恢復シタルト樟腦ノ價格騰貴セルト「サ

通商港ニ關スル概況 淡水



ミユル、サミユル商會ノ手ニ依テ本島石炭ノ廣東、香港ヘノ輸出經營セラレタル等ノ事情相錯綜シタルヲ以テ輸出ハ大ニ振興シタルモ輸入ハ銀貨下落ノ爲金貨國産ノ輸入ヲ減シタルト内地移入品ノ侵蝕益々旺盛ナリタルトノ故ヲ以テ依然トシテ衰退ニ沈淪セリ三十六年ニ於テハ烏龍茶相場ノ引立サリシト樟腦ハ品薄ノ爲メト石炭ハ「サミユル、サミユル」商會ノ力輸出ヲ廢止シタルト此他基隆港ヨリ米國ニ向テノ直通航路開始セラレ烏龍茶、樟腦等巨額ノ積出シアリタル結果本港ノ輸出ヲ吸集シタルトニ由リ再ヒ一頓挫ヲ見ルニ至レリ輸入ハ之ニ反シ農作前年ヨリ引續キ良好ヲ維持シ地方ノ購買力膨脹セシニ加ヘ銀貨騰貴ノ關係上金貨國産品ノ輸入ニ好都合ナリシニ因リ稍活況ヲ呈セシモ輸出ノ減少多大ナリシヲ以テ輸出額ニ於テハ尙前年ニ及ハサルコト遠カリシトス越エテ三十七年ニ至リテハ烏龍茶ノ生産不買ナリシニ加フルニ基隆ヨリ同品及樟腦ノ直輸出セラレタルモノ巨額ニ昂リタル爲之レカ影響トシテ更ニ減少ヲ告ケタリ輸入ハ日露時局ノ關係上一面ニ於テ内地移入ノ蹉跌ヲ來シタルニ他方ニ於テハ關稅消費稅等ノ増課ニ對スル見越輸入ヲ推獎シタル結果却テ非常ノ振興ヲ呈セリトス三十八年ハ輸出ノ大宗品タル製茶ヲ始メ苧麻、石炭等孰レモ生産及取引好況ヲ呈シタルヲ以テ基隆港ニ於ケル輸出發達ノ影響ヲ蒙リタルニ拘ハラズ本港ノ輸出ハ比較的増進ヲ呈セリ輸入ニ於テハ前年ニ於ケル見越輸入品ノ停滯セルアリ加之非常特別稅増課ヨリ需用ノ減少ト内地移入品ノ侵蝕トヲ招キタルアリテ遂ニ著シキ衰退ヲ告ケタリトス

輸出貿易ノ趨勢

由來本島ノ産業タル主トシテ農業ニ屬スルヲ以テ本港ノ輸出貿易ハ他ノ諸港ト等シク其重要品ノ如キ亦農産品之カ大部分ヲ占メ林産品、礦産品等之ニ亞キ就中本港輸出貿易ニ重大ノ關係ヲ有スルハ烏龍茶、樟腦、包種茶ノ三品之レナリトス而シテ農産ノ如キハ性質上之カ發達ハ自ラ遲緩ナルヲ免レサルニ加ヘ烏龍茶ハ彼ノ米西戰爭ノ結果唯一需用地タル米國ニ於テ輸入戰時稅ヲ賦課シタル明治三十一年ノ交ヨリシテ之レカ打擊ヲ受ケ年々不況ニ陥リ隨テ生産ノ衰退ヲ告ケ漸ク三十五年該戰時稅ノ廢止セラレ、コト、ナリシ以來稍恢復ノ氣運ニ向ヒシト雖更ニ此頃ヨリシテ基隆港ニ於ケル本品ノ米國直輸出ノ開始ヲ見ルニ至リ益々旺盛ニ赴クト同時ニ本港ヨリノ輸出ヲ吸集スルノ狀勢ヲ呈スルアリ剩ヘ樟

腦ノ如キ專賣法實施以來著シキ進運ヲ有シタルニ拘ハラズ是亦烏龍茶ト同シク基隆港ヨリ米國ヘ向ケ直輸出セラレ、ニ至リ本港ヨリノ輸出ヲ制肘スルヲ以テシ加フルニ本島内地間交通ノ發達ニヨリ以上四品ノ内地ヲ經由シテ輸出セラレ、ルイモノ亦尠ナカラサルヲ致セルアリテ一層本港輸出ヲ侵蝕スルノ結果數年來烏龍茶ノ不況ナリシ間ニ於テ包種茶ノ著シキ發展ヲ現ハシ此他産業交通ノ進歩ニ伴ヒ苧麻、蘆草、石炭、硫磺等ノ各増進ヲ呈シタリト雖二大輸出品タル烏龍茶、樟腦ノ取引狀態上述ノ如クナルヲ以テ本港ノ輸出貿易ハ依然不振ノ域ニ沈淪スルヲ免カレストス而カモ當局ニ於ケル殖産ノ獎勵交通ノ開發ハ著々其效ヲ奏シツ、アルヲ以テ輸出貿易モ産業ノ發達ト共ニ將來漸次振作スルニ到ルヘク殊ニ現今ニ於テモ包種茶、苧麻、石炭、硫磺、燐寸、擬洋紙、綿布類等ノ如キ各増進ノ傾向ヲ有スルモノ尠ナカラサルニ徴スレハ強チ悲觀スルヲ要セザルナリ況ンヤ本港輸出ノ不振ト云フモ單ニ其方向及之カ經路ヲ轉シタルニ過キササルニ於テヤ即チ左ノ如シ

輸出重要品十箇年比較

年次	烏龍		茶		包種		茶		龍		眼	
	數	價	數	價	數	價	數	價	數	價	數	價
二十九年	一五九三三〇七九	五八五四〇一九	一八三三六六四	四六〇七四〇	三〇〇〇	一〇六七	二二〇	一〇六七	一〇六七	二二〇	一〇六七	二二〇
二十八年	一三三九三〇七九	六四四五二二〇	二〇二八二三九	五二六七三三	三九四四	二五六	二五六	二五六	二五六	二五六	二五六	二五六
二十七年	一三〇六六九七三	五六九六八四二	二〇二八二三九	五二六七三三	三九四四	二五六	二五六	二五六	二五六	二五六	二五六	二五六
二十六年	一一七五二〇四九	四七三三四五	二二八七〇八	五七二三四五	五三〇四	五三〇四	五三〇四	五三〇四	五三〇四	五三〇四	五三〇四	五三〇四
二十五年	一〇九三六九二二	四二八六七〇三	二五〇五六八〇	六三〇九四九	七八八四	九一八	九一八	九一八	九一八	九一八	九一八	九一八
二十四年	一〇三三二四五三	二九九六〇〇一	二二九五六六〇	五〇五〇六二	八八四三〇	九〇三五	九〇三五	九〇三五	九〇三五	九〇三五	九〇三五	九〇三五
二十三年	一一九〇四二七六	五六二六七〇七	二〇〇〇六六九	四八〇六八三	三〇九九九	二七五五	二七五五	二七五五	二七五五	二七五五	二七五五	二七五五
二十二年	一一六三三九七〇	四二四九八四五	二四五五五九二	六三九五三六	一六二八〇〇	一一三三	一一三三	一一三三	一一三三	一一三三	一一三三	一一三三
二十一年	九〇四九八四二	三二九五〇〇〇	二四二七五七九	七一六二九九	七四二一	五三三	五三三	五三三	五三三	五三三	五三三	五三三
二十年	八三三〇三三四	三〇六六六七五	二八一五四七七	八四五二八七	六〇四三八	五六六七	五六六七	五六六七	五六六七	五六六七	五六六七	五六六七











通商港ニ關スル概況 淡水

年次	精		支那		吳	
	數量	價額	數量	價額	數量	價額
三十五年	六四五	九二	三三三,〇二六	四二,三三三	三六五,三三五	二五,六九六
三十四年	一四八六二	二二七一	六二二,七六二	七,三八四二	三三〇,一七四	二〇,三三二
三十三年	三八三六	五六八	三九八,四四九	四,二四五	三三〇,一七四	二〇,三三二
三十二年	四〇八五〇	五八三	五六六,九四	七,二五八	三二〇,八七二	二〇,三三二
三十一年						
三十年						
二十九年	一〇,七〇九	七五五二	三九九,一五三	八九,三二五	八七,二四五	一〇,二二九
二十八年	三五三一九七	二五,二五三〇	三六九,九〇二	一九二,〇九〇	一七九,〇六八	一八,三九二
二十七年	五,四〇〇,九〇六	三九,七三三〇六	六四九,四五九	二一,七四三〇	二七,三二五六	四〇,一五一
二十六年	二,七二五,三〇一	二〇,七八九五	九三二,一八六	八一,七二三	四七,九〇七	七,三三五
二十五年	三六〇,七〇五三	二八,四二七	一,三六九,〇〇〇	一四,三九一六	四七,六九五六	二二,〇四七
二十四年	四七,三三三,九七八	三九,七,五〇五	一,五〇三,〇八六	一九,五八一	四六,二〇七九	二七,〇四七
二十三年	一,二七二,六五七	九〇,一四七	九〇七,一四三	二〇,五八〇	七,五七九一八	二〇,四〇二
二十二年	一,一六八,八四	六九,二六五	二,九四九,二三〇	四九,〇四六	七〇,五五九三	二二,四二七
二十一年	一一,二一六〇	七,一四四	二,九四九,二三〇	四九,〇四六	七〇,五五九三	二二,四二七
二十年	三,五一一七	五九〇	二,八二四,〇六	四九,五五四一	六六,八四四六	二五,二九五二
十九年						
十八年						
十七年						
十六年						
十五年						

通商港ニ關スル概況 淡水

年次	請		唐		麻	
	數量	價額	數量	價額	數量	價額
三十五年	一八三,四八二	一三,四六一	二〇,四二二	二〇,七九〇九	一五,三三三	五,二七七
三十四年	一五八,八四三〇	一一,五七七四	二二,一六八	二二,六七〇〇	二二,七四二	七,二四〇
三十三年	一七〇,五三二八	一一,五二二五	二〇,〇二五	二五,九五六八	一一,二二二	三,七〇九
三十二年	一五五,一三二二	一四,七一〇五	二〇,九三二	二八,二二六五	一四,一三六	四,七一一
三十一年						
三十年						
二十九年	二二,七三四	二,七五〇九	四二,二四五	四五,七七二	二二,五	三〇
二十八年	五〇,三四〇	一八,六三三五	四四,二二八	一〇〇,七六四	一,六四二	一,九〇九
二十七年	二七,三二六	二八,八四一	二二,一七九	五三,二六八	一九三,九九九	二二,五四四
二十六年	六,七七五二	六,六八五二	二二,一七九	四七,一八二	四三,四七五	三,七六五
二十五年	六三,八四七	六〇,〇八三	二四,九八五	四五,一九三	七,一六三	八,六一
二十四年	八六,四三三	八一,三九一	二八,四一九	三二,八九五	九六,六四〇	一一,四〇一
二十三年	九四,七三五	一〇,八七一	四九,〇七五	五〇,四四五	五八,二二九	一三,九三二
二十二年	四〇,六四二	四,二八二	一一,〇三二	一八,九〇九	四四,〇八五	九,三五五
二十一年						
二十年						
十九年	四,二九三〇九	一四,〇四八	二〇,七三〇	一,四三五	三三,一八五	一四,六三九
十八年	五八,四四五九	二二,八四八	一八,二四七	二一,〇八六	一一,三八〇	五,七二五
十七年	一〇,〇二六	四三,八六四	一六,六三三	二一,二二五	七,八三三	六,六四三
十六年	二八,三,四九四	九〇,六六二	一九,三一九	二二,五四四	三,八八〇	四,八一
十五年	六〇,〇五九	一七,九〇六	一〇,三三〇	八,七三三	二,八七三	四,一八九
十四年	九四,六五	三,一〇九	一九,五三七	一八,〇二四	二,八三九	三,七八七



年次	茶箱		板		木		磁器		紙		陶器	
	數量	價額	數量	價額	數量	價額	數量	價額	數量	價額	數量	價額
三十五年	四三三	一三六	二七三	四五四	一九九	九九五	一九八	二六	二七九	五一九	二七	五二九
三十四年	六八六	二〇五	一八五	九八三	一九一	八九二	一七一	五六	一七一	五六	一七一	五六
三十三年	五四六	二〇三	一八七	九七三	二二三	八九五	二〇九	九〇	六七	九〇	一〇九	一八三
三十二年	四三六	一三六	一七四	〇三三	三三八	六三六	三三	八九	六	八九	三三	八九
三十一年	七四四	四七	七四四	四七	四六	八七二	四	六	四六	八七二	四	六
三十年	八八二	五九	八八二	五九	八八二	五九	八八二	五九	八八二	五九	八八二	五九
二十九年	八六一	五一	八六一	五一	八六一	五一	八六一	五一	八六一	五一	八六一	五一
二十八年	八四二	九二	八四二	九二	八四二	九二	八四二	九二	八四二	九二	八四二	九二
二十七年	八二五	九九	八二五	九九	八二五	九九	八二五	九九	八二五	九九	八二五	九九
二十六年	八七六	〇五	八七六	〇五	八七六	〇五	八七六	〇五	八七六	〇五	八七六	〇五
二十五年	九四七	一六	九四七	一六	九四七	一六	九四七	一六	九四七	一六	九四七	一六
二十四年	一〇八	八六	一〇八	八六	一〇八	八六	一〇八	八六	一〇八	八六	一〇八	八六
二十三年	一三五	三六	一三五	三六	一三五	三六	一三五	三六	一三五	三六	一三五	三六
二十二年	一〇八	八六	一〇八	八六	一〇八	八六	一〇八	八六	一〇八	八六	一〇八	八六
二十一年	九四七	一六	九四七	一六	九四七	一六	九四七	一六	九四七	一六	九四七	一六
二十年	九〇八	〇九	九〇八	〇九	九〇八	〇九	九〇八	〇九	九〇八	〇九	九〇八	〇九
十九年	五九二	八五	五九二	八五	五九二	八五	五九二	八五	五九二	八五	五九二	八五
十八年	一九六	九二	一九六	九二	一九六	九二	一九六	九二	一九六	九二	一九六	九二
十七年	一九六	九二	一九六	九二	一九六	九二	一九六	九二	一九六	九二	一九六	九二
十六年	二四二	二二	二四二	二二	二四二	二二	二四二	二二	二四二	二二	二四二	二二
十五年	二四二	二二	二四二	二二	二四二	二二	二四二	二二	二四二	二二	二四二	二二
十四年	一八〇	一〇	一八〇	一〇	一八〇	一〇	一八〇	一〇	一八〇	一〇	一八〇	一〇
十三年	二二七	二七	二二七	二七	二二七	二七	二二七	二七	二二七	二七	二二七	二七
十二年	二二七	二七	二二七	二七	二二七	二七	二二七	二七	二二七	二七	二二七	二七
十一年	二二七	二七	二二七	二七	二二七	二七	二二七	二七	二二七	二七	二二七	二七
十年	二二七	二七	二二七	二七	二二七	二七	二二七	二七	二二七	二七	二二七	二七
九年	二二七	二七	二二七	二七	二二七	二七	二二七	二七	二二七	二七	二二七	二七
八年	二二七	二七	二二七	二七	二二七	二七	二二七	二七	二二七	二七	二二七	二七
七年	二二七	二七	二二七	二七	二二七	二七	二二七	二七	二二七	二七	二二七	二七
六年	二二七	二七	二二七	二七	二二七	二七	二二七	二七	二二七	二七	二二七	二七
五年	二二七	二七	二二七	二七	二二七	二七	二二七	二七	二二七	二七	二二七	二七
四年	二二七	二七	二二七	二七	二二七	二七	二二七	二七	二二七	二七	二二七	二七
三年	二二七	二七	二二七	二七	二二七	二七	二二七	二七	二二七	二七	二二七	二七
二年	二二七	二七	二二七	二七	二二七	二七	二二七	二七	二二七	二七	二二七	二七
一年	二二七	二七	二二七	二七	二二七	二七	二二七	二七	二二七	二七	二二七	二七

○舊港

本港ノ貿易ハ淡水ト等シク三十一年ニ全盛ヲ極メ其後ハ漸ク衰頽ニ傾キ三十五年以後少シク挽回ノ氣運ニ向ヒシニ三十七年以降ハ再ヒ沈退セリ蓋シ本港ノ貿易ハ本期ノ初年ニ在リテハ戰亂ノ餘響トシテ固ヨリ不振ノ状態ヲ免ル、能ハサリシモ物情漸ク平靜ニ歸スルヤ弗々盛況ニ向ヒ三十年ニ於テ既ニ著シキ増加ヲ示シタルニ三十一年ニハ次年ノ關稅増加ヲ見越シテ思惑輸入ヲモ喚起セシメタルヲ以テ本港ニ取リテハ殆ント空前絶後ノ旺盛ヲ呈シタリシカ三十二年以降ハ關稅増加ニ依リ内地竝ニ島内貿易ノ打擊ヲ受ケ逐年衰頽ニ赴クコト、ナレリ三十五年ヨリ三十六年ニ互リ鐵路延長ノ效果ニ依リ苧麻ノ集中區域ヲ擴メ以テ其ノ輸出ヲ増加シタル結果一時衰頽ヲ挽回セントシタルニ奈何セン輸入貿易ハ前記ノ理由ニ基キ勢愈々不可ナルニ戰時稅ノ賦課ニ依リ益々此ノ勢ヲ助長シタルヲ以テ再ヒ從來ノ頽勢ニ復歸スルニ至レリ左ナキタニ三十七年以降ハ風波ノ爲メ港口埋没シテ船舶ノ出入ヲ妨クルニ至リテ後隴ノ爲メニ吸收セラル、コト少カラサルヲ以テ衰頽ノ運命ハ遂ニ免ル、能ハサリシナリ尙ホ之レヲ同地稅關支署ノ報告ニ參照スレハ必スヤ想半ハニ過グルモノアラン

總說

當港ニ於ケル外國貿易ハ領臺以來逐年其額ヲ増進シ三十二年ニ至リ其ノ極ニ達シ爾後漸ク減退スルニ至レリ即チ左ノ如シ



輸出入十年間貿易品價額對照表

品名	二十九年		三十年		三十一年		三十二年		三十三年		三十四年		三十五年		三十六年		三十七年		三十八年	
	入	出	入	出	入	出	入	出	入	出	入	出	入	出	入	出	入	出	入	出
米	九六〇九	一三六三五八	一五七五五	一四六九九三	二六八二二	一三六四六四	五六〇九	九三三三二	二九六九九	二〇八六〇	二二九六二	九八二〇九	一〇九六二	一七二九九八	一四七三四四	一三〇九六四	一三〇九六四	一一三三八〇	一一三三八〇	一一三三八〇
麥	一一二四三	一七〇二七	一一二四三	二六二三五九	一〇五二〇五	三三九一九〇	八二〇九四	二二三四九三	一〇〇八五九	一三八五九二	九一八四六	一五二七五一	一〇一四二四	一五〇六九九	一三〇一三三	九七三三八六	一一三三八〇	一一三三八〇	一一三三八〇	一一三三八〇
米	三三四七	三〇六四七五	一六一三	四〇九三五二	三三二九二	四六五五五	三三三二	三〇八八四	四三三三	二五九四五二	二五〇九六〇	二六七八九七	二二六〇	二七七八九七	二七七八九七	二七七八九七	二七七八九七	二七七八九七	二七七八九七	二七七八九七
草紙及	三三四七	三〇六四七五	一六一三	四〇九三五二	三三二九二	四六五五五	三三三二	三〇八八四	四三三三	二五九四五二	二五〇九六〇	二六七八九七	二二六〇	二七七八九七	二七七八九七	二七七八九七	二七七八九七	二七七八九七	二七七八九七	二七七八九七
計	三〇六四七五	三〇六四七五	四〇九三五二	四〇九三五二	四六五五五	四六五五五	三〇八八四	三〇八八四	四三三三	二五九四五二	二五〇九六〇	二六七八九七	二二六〇	二七七八九七	二七七八九七	二七七八九七	二七七八九七	二七七八九七	二七七八九七	二七七八九七

前掲ノ如ク輸出貿易ニアリテハ格別ノ消長ヲ認メズト雖モ輸入貿易ハ之レニ反シ三十一年迄ハ順境ニ在リテ秩序的發展ヲ遂ケタルモ三十二年ニ於テ關稅法施行ノ爲メ一頓挫ヲ來タセルノミナラス其後更ラニ關稅ノ増課セラレハアリ尙其結果トシテ一面内地貿易ノ増進ヲ促スト同時ニ他面ニハ本島産業ノ發達ヲ助長セルモノアル等打擊ヲ受クルコト甚シク漸ク不振ノ状態ニ陥リ三十七年非常特別稅法ノ實施ニヨリ遂ニ未曾有ノ減退ヲ見ルニ至レリ而シテ三十八年ニ於テ少シク恢復ノ兆候アリシモ猶ホ僅カニ最盛時ノ約三分ノ一ノミ以テ衰退ノ甚シキヲ知ルニ足ルヘシ

**輸出貿易ノ趨勢**  
 苧麻ハ輸出最重要品ニシテ總額ノ九割以上ヲ占メ本品ノ消長ハ以テ輸出貿易ヲ左右スルニ足ルヘシ而シテ本品ノ如キハ産業ノ發達ニ隨伴シ多少増進スヘキ理ナルニ事實ハ之ニ反シ時々消長アルノミニシテ些ノ發展ヲ見ル能ハサルハ本島開港ノ相接近セルト鐵道ノ開通トニヨリ幾分近接開港ニ轉移セシモノアルニ因ルナルヘシ米ハ一時苧麻ニ亞ク重要品ナリシモ内地貿易ノ影響ヲ受ケ漸ク減退ノ傾向ヲ呈シ三十六年ニ至リテハ遂ニ重要品タルノ資格ヲ失フニ至レリ

重要輸出品價額累年對照表

品名	二十九年	三十年	三十一年	三十二年	三十三年	三十四年	三十五年	三十六年	三十七年	三十八年
米	九六〇九	一五七五五	二六八二二	五六〇九	二九六九九	二二七	一〇九六二	五六一	一一五〇五三	一一五〇五三
麥	一一二四三	一一二四三	一〇五二〇五	八二〇九四	一〇〇八五九	九一八四六	一〇一四二四	一四二〇六一	一一五〇五三	一一五〇五三
米	三三四七	一六一三	三三二九二	三三三二	四三三三	三三三三	二二六〇	二二六〇	二七〇九	二〇二八
草紙及	三三四七	一六一三	三三二九二	三三三二	四三三三	三三三三	二二六〇	二二六〇	二七〇九	二〇二八

輸入貿易ノ趨勢

輸入貿易ハ關稅ノ増課内地貿易ノ増進及島内産業ノ發達等ノ影響ヲ受ケ三十二年以降漸ク衰勢ヲ表ハシ三十七年非常特別稅法施行以來斯ノ傾向愈々甚シク糖類煙草藥類支那靴線香花生豆油綿布豆類米豚等著シク減退シ其中或ハ輸入杜絶セルモノアルニ至レリ

重要輸入品價額累年對照表

品名	二十九年	三十年	三十一年	三十二年	三十三年	三十四年	三十五年	三十六年	三十七年	三十八年
魚及乾魚	一八五二	二六八二	四四七二	二四三三	四三三三	二二七	一五二五	三六六	六〇四	一六六三
砂糖	八二七四	七〇一四	三二〇八	三三〇九	二〇五八	二二七	四六九	八〇五	一一三	一四四六
水	四六八四	四六〇九	八七五	一一九五	五二七	一〇八	三五九	二〇六	一一四	一一六
支那	七二二	一〇七三〇	一五八七九	九〇九一	一七九五	二七四	一七	二〇六	二二四	二二六
茶	九七七	二九一七	三二六二	三三三六	一七五五	二六九〇	一五三三	二二七〇	二七二四	二二六
索麵	八二二三	一〇五七四	一一九二二	六六四八	三三三九	一七三三	二二六九	二二六九	三三九六	一四四七
唐紙	五七〇六	一〇六四四	九三三〇	八〇二三	八二七八	六四六三	八六〇七	四二七八	三三四〇	三三六六
紙	六四二八	一〇五二四	一七六九二	一四五三四	一九三九	一七三三	一六四三	一三三九七	五〇六五	九四二六
支那靴(半製トモ)	五三四一	八二九五	一一九六二	五二四一	二〇七〇	三一九二	三三二二	一五九二	一八五八	一一九四
線香	一〇二九	二二〇三	四一四七	一五四五	二九二二	一八三三	二三八八	二六七一	二二六〇	三三三
鐵鍋	一八〇四	一七五〇	八七四	一七四〇	一一五六	二二三四	一八四五	一三七五	一七四五	二〇四〇
獸脂類	一八〇四	一七五〇	八七四	一七四〇	一一五六	二二三四	一八四五	一三七五	一七四五	二〇四〇
花生油	四二二	二二二三	六三三〇	八二八〇	二八四八	四九七	二八三三	二〇二六	一七二四	一一八一
落豆	四二二	二二二三	六三三〇	八二八〇	二八四八	四九七	二八三三	二〇二六	一七二四	一一八一
支那綿	二六〇三	三五三三三	四九一四〇	三三八〇二	三三〇九一	二二四七二	九二三八	一八七六	一一五	三〇二七
苧麻布	一八八三九	二二四六八	二八〇八六	一五七八四	一七二〇七	一六〇三九	二二二一五	二四九九九	二二二二	三〇二七
苧麻布	一八八三九	二二四六八	二八〇八六	一五七八四	一七二〇七	一六〇三九	二二二一五	二四九九九	二二二二	三〇二七
支那酒	三〇四九	六六九九	四四三八	四八五五	一八八	五三五	一四二三四	八二九八	五八四八	二六八三



木	漆	地	磁	食	大	米	糖	茶	油
材	及	器	及	豆	豆	糖	糖	油	油
板	竹	器	陶	他	他	糖	糖	油	油
五三九一	一四九八	九六二	四八八九	二六六四	五五六四	七三二八	一四七五	九三三三	八四
一四八三九	三二二八	一一四九三	三九〇九	八二九二	三三三三	二二〇〇	三五二五〇	一七三六	一六一七
九二二〇	二八五〇	一五八九二	一三三三二	九四一三	六六二八	二二〇〇	五七六六七	一七三三	六九一
一〇七五五	三三九	七六七	五五二五	九四四三	六四二四	二二〇〇	三二五〇八	二九六二	一〇二
一〇三三三	二〇	一一四一	六四三七	一〇三三三	四九六三	二二六三	六五五	三〇九二	一三〇一
一三九九九	二〇一	一五四九	八七二〇	二三四五	五五三六	二二五四	一七八〇	一八二三	一四四八
一七六三六	四六六〇	八七一	一一〇八三	二三四五	四一八二	三三二五	二〇七〇	一四四八	九四二
一八三三二	五二二一	一一七三	一二六四〇	六二〇	四五六二	五二八	九〇二	九四二	四九六
一三二七二	一三七八	三八五	九二九四	七三三	三〇〇八	二一三七	五〇二	四九六	一五四六
一五八三九	一六一六	六〇七	一〇〇九三	二〇五二	二四一三	五二四七	一四一五	一五四六	

○後 攏

本港ノ外國貿易ハ三十六年以前ハ他港ト等シク一盛一衰ノ裏自ラ沈退ノ傾向アリシニ其後ハ他港ト趣キテ異ニシテ漸ク頹勢ヲ挽回シテ晩年ニハ未曾有ノ盛況ヲ呈シタリ抑々本港ノ貿易ハ本期ノ初年ニ於テハ其ノ額幾何ナリシヤヲ知ルヘカラス三十年ニハ年初二箇月ノ統計ヲ缺如セルヲ以テ是レ亦タ其ノ實際ヲ知ルニ由ナキモ尙ホ相應ノ額ニ達シタリシモノニ似タリ三十一年ニハ見越輸入ヲ誘起シテ可ナリ盛況ヲ呈セシハ論ナキモ翌三十二年ニ至リ苧麻ノ不作ナルニ加ヘ前年ノ持越多額ナルト關稅ノ増加セルトニ依リテ殆ント空前絶後ノ不況ヲ示セリ三十三年ニ至リテ苧麻作並ニ市況ヲ回復シテ前年ノ不況ヲ挽回シタリト雖モ内地移入若クハ島内製造品ノ増加ニ連レ輸入品ノ稟行漸ク溢滞セントスルノ傾向ナルヲ以テ三十四年以降ノ本港貿易ハ逐年衰頹ニ向ヒタリ然ルニ三十七年ニ至リ戰時稅ノ賦課ニ依リ阻礙ヲ受クルユト少カテサルニ拘ラス鐵路延長ニ依リ同地方ノ集散區域ヲ擴張シタルト風波ノ爲メ舊港ノ港口ヲ埋没シタル結果本港ニ轉航スル船舶ノ増加

シタルトニ依リ茲ニ從來ノ頹勢ヲ挽回シタルノミナラス爾來益々隆盛ニ赴キ三十八年ノ如キハ實ニ未曾有ノ盛況ニ達シタリ尙ホ其ノ精細ハ同地稅關支署ノ報告ニ參照スヘシ

當後稅關支署ハ明治二十九年九月ノ開署チルモ實際開港トシテ輸出入貿易ノ事務ヲ取扱ヒ收稅ヲ開始シタルハ翌三十年三月以降ナルヲ以テ本調査ハ即チ滿八年十箇月間ニ於ケル貿易材料ヲ蒐集シタルニ過キサルモノトシテ今茲ニ三十年三月貿易事務開始以來三十八年十二月ニ臻ル當港輸出入ノ價額ヲ擧ゲハ左ノ如シ

貿易價額九箇年對照表

年	次	輸	出	輸	入	計	輸	出	超	過	輸	入	超	過
三	十	年	八〇〇四五	八二八六五	一六一九一〇	一七六三〇八	一八二〇							
三	十	一	八六七九	二〇三三三	二〇六九四六									
三	十	二	六九四一四	八四二一〇	一五三三三四									
三	十	三	九八八二〇	八八七三二	一八七五九二									
三	十	四	一〇二二六四	八五六六四	一八六八二八									
三	十	五	九二四七二	七四六七八	一六七二五〇									
三	十	六	八六三八八	八〇六五九	一六七〇四七									
三	十	七	一〇九六二	九〇九六一	二〇〇五八二									
三	十	八	一三一四一七	一三三六六二	二四五二七九									
三	十	年	八五六〇六〇	八二〇三〇八	一六七六六六八									
一	箇	年	平均額	九二二九〇	九二二九〇	一八六三〇八								

右ノ計數ニ據リテ之ヲ見レハ輸出貿易ノ趨勢ハ只三十二年三十五年及三十六年ニ在テ小頓挫ヲ示シタルモ其ノ大體ニ於テ著シク發達シタルニ無クシテ之ヲ期チ三十二年乃至三十二年ニ在テハ僅ニ八萬圓臺ナリシモノカ三十七年ニ至リテ十萬九千圓ニ上リ更ニ三十八年ニ至リテ十萬餘圓ニ達セルヲ見テ之ヲ證スルニ難カラス而シテ斯ク輸



出價額ノ漸次増加シタル所以ノモハ主トシテ苧麻ノ産出年々多キチ加ヘ且ツ其價格モ歲毎ニ昂騰シ來リタルノ結果ニ外ナラサルヘク其他乾龍眼ノ如キ三十一年以前ニ在リテハ曾テ輸出ノ痕跡タモ無カリシモノガ近年ニ至リ當港輸出ノ重要品トシテ算ヘラル、ニ至レルト落花生豆油ノ如キ是レ亦三十三年以前ニ於テハ輸出皆無ナリシニ拘ラス近年ニ進シテ輸出ノ端ヲ啓キ而カモ一廉ノ重要品トシテ特記サル、ニ至レルトハ以テ共ニ與ニ輸出貿易ノ價額ヲ増進セシメタルニ與リテ力アルモノト云フヘシ更ニ輸入貿易ノ趨勢如何ニ就テ之レヲ駁查スルニ據表三十二年ノ原價十二萬餘圓ハ是レ翌年ヨリ施行サルヘキ新關稅率ヲ豫想シ所謂見越輸入ヲ爲シタルノ年柄ナルヲ以テ姑ク例外トシ爾餘ノ各年次ヲ對照スレハ三十年以還一張一弛殆ント常ナク互ニ消長アリテ以テ三十六年ニ至リシカ更ニ三十七年ヨリハ漸ク進境ニ向ヒタルカ如ク遂ニ三十八年ニ於テ彼ノ見越輸入ノ盛ンニ行ハレタル三十一年ノ原價ニ匹敵セントスルノ總額ニ達シタルヲ思ハ、當港ニ於ケル既往九年間ノ輸入貿易モ亦必スシモ著ルシク衰退シタルモノト速了スヘカラス否ナ少クトモ前記據表ノ示ス所ヲ以テスレハ先ツ形勢維持ノ狀態ニ在ルモノト云フヲ得ヘキナリ

之ヲ要スルニ當後據港ニ於ケル既往九年間ノ外國貿易ハ僅カニ三十年三十二年ノ三箇年ニ於テノミ輸入超過ノ事實ヲ示セルモ三十三年以降ハ總テ輸出超過ヲ以テ常例トセリ是レ云フ迄モナク當地方ニハ苧麻楠板乾龍眼落花生豆油等ノ如キ輸出品ノ産出餘多ナルカ爲メニシテ即チ他港ニ多ク見サル所ノ當港特殊ノ貿易狀態トモ稱スヘキナリ

尙ホ既往九年間ニ於テ輸出入重要品カ如何ナル消長ヲ爲シタルカヲ證センタメ左ニ九箇年對照表ヲ掲ケテ各品ノ趨勢ヲ示サン

輸出重要品價額九箇年對照表

品名	三十八年	三十七年	三十六年	三十五年	三十四年	三十三年	三十二年	三十一年	三十年
苧麻	五四九、二二二	五五五、四二八	四八一、九九二	四七四、〇〇七	五、九〇五、〇	三八四、七六五	四〇三、一三三	四四七、三九三	二六九、三三〇
楠板	一〇三、八二五	八一、八八九	六五、八四三	六五、九四五	六八、〇一〇	四七、八五五	五五、八五八	六八、五五五	三六、四九九
乾龍眼	三九七、四九五	三九七、三〇六	九、九五二	九、六〇三	二、六八六	二、六三五	五、五三七	七、三五四	六、六三〇
落花生豆油	四、九五一	一、七二五	四、四二六	六、六八九	一、九四八	一、三三五	二、一六九	一、四七三	二、八九三
割籐	三、六六〇	四、〇五〇	二、二一〇	六、四〇六	五、七〇五	三、四三三	三、四三三	五、二五九	二、八九三
花生油	一、九九一	二、二一〇	一、四九三	三、九二八	二、八八七	一、七一一	一、三三五	二、九〇〇	一、八三三
落花生豆油	三、〇四四	二、三五六	一、七三七	四、八四〇	三、三三三	一、一三二	一、三三五	二、九〇〇	一、八三三

品名	三十八年	三十七年	三十六年	三十五年	三十四年	三十三年	三十二年	三十一年	三十年
油	二、六四七、七六	九、三七八、八	四、九二六、九	九、八八四、六	六、二五二、九	一、三七一、一	八、五五九、九	五、七七五、五	二、六四六、六
生皮	一、八九七	一、四二二	七、四四	一、五五九	一、三七一	一、五五六	一、二四二	二、六四六	二、八七
胡椒	一、〇七	一、四	一、一〇	九、五	二、五九一、五	一、四二五	一、二四二	三、九一	一、〇三
胡麻	三、九七	一、一四	一、三〇	一、七三三	一、四二五	一、一〇	一、四二五	三、八七	一、五六一、五
草紙	四、九五六	一、三五	一、一〇	一、九八	一、四二五	一、一〇	一、四二五	三、八七	一、五六一、五
米	一、七三	一、三五	一、一〇	一、九八	一、四二五	一、一〇	一、四二五	三、八七	一、五六一、五
切干	一、七三	一、三五	一、一〇	一、九八	一、四二五	一、一〇	一、四二五	三、八七	一、五六一、五
木炭	五、六二〇、〇	六、五三二、八	四、九三三、二	一、四二五	一、七五五、七	一、五五	一、四二五	一、四八	一、四八
花生豆	五、五一一	一、一九九	七、三三	三、三二四、七	二、二一六	一、五	一、二一九	一、二	一、〇
雜品	一、三六六	二、二七〇	三、一〇一	二、五八三	七、二五	七、三三	一、三三	一、七三	二、五九九
計	一、三二四、七	一、〇九六、二	八、六三三、八	九、二四七、二	一、〇一、二六	九、八八〇、〇	六、九四、四	八、六七、九	八、〇〇、五

輸入重要品價額九箇年對照表

品名	三十八年	三十七年	三十六年	三十五年	三十四年	三十三年	三十二年	三十一年	三十年
紙	二、七八三、六一	二、〇九八、三三	二、五三二、四	一、九〇六、三五	一、七三三、〇〇	二、四六、七三五	九、九八六、六	二、〇二六、三〇	七、七〇〇
苧麻	一、八一、六四七	二、〇八七、六	一、九三〇、六	一、五七三、六	一、五〇〇、七	一、三三、五八	六、一八七	一、四九〇、四	五、九六、七
陶磁器	一、五三、九七	九、五三、八	七、四八、二	七、八七、七	六、二五、六	五、三三、八	二、〇〇、〇	三、五九、八	四、九、一
木材及板	八、四二、一	八、四二、一	七、四八、一	五、〇二、六	八、四三、三	三、七二、二	一、三三、一	四、三三、一	四、六、八二
砂	六、九一、七〇	五、七三、三	四、四四、四	六、三三、八	四、八六、八	二、九六、一	一、三三、一	一、四三、八	一、五九、一
糖	四、一〇、六	六、五三、九	二、〇三、三	一、五三、八	三、九三、七	四、三三、二	一、一八、五	一、三三、三	一、〇七、七



品名	單位	1933	1934	1935	1936	1937	1938	1939	1940	1941	1942	1943	1944	1945	1946	1947	1948	1949	1950
苧麻綿布	方碼	18700	26600	37400	57900	14870	15900	15900	15900	15900	15900	15900	15900	15900	15900	15900	15900	15900	15900
絨魚	方碼	51900	42000	34000	24000	18000	18000	18000	18000	18000	18000	18000	18000	18000	18000	18000	18000	18000	18000
茶紙	方碼	64500	29100	18800	15000	15000	15000	15000	15000	15000	15000	15000	15000	15000	15000	15000	15000	15000	15000
唐紙	方碼	33500	23500	26600	26600	26600	26600	26600	26600	26600	26600	26600	26600	26600	26600	26600	26600	26600	26600
支那綿布	方碼	14100	14100	14100	14100	14100	14100	14100	14100	14100	14100	14100	14100	14100	14100	14100	14100	14100	14100
大豆	方碼	98600	37900	91600	30800	100000	100000	100000	100000	100000	100000	100000	100000	100000	100000	100000	100000	100000	100000
鐵鍋	方碼	22700	15000	15000	15000	15000	15000	15000	15000	15000	15000	15000	15000	15000	15000	15000	15000	15000	15000
線綿	方碼	76500	23500	31000	9500	15000	15000	15000	15000	15000	15000	15000	15000	15000	15000	15000	15000	15000	15000
乾那	方碼	21800	21800	21800	21800	21800	21800	21800	21800	21800	21800	21800	21800	21800	21800	21800	21800	21800	21800
支那	方碼	5400	5400	5400	5400	5400	5400	5400	5400	5400	5400	5400	5400	5400	5400	5400	5400	5400	5400
食鹽	方碼	63600	46500	46500	46500	46500	46500	46500	46500	46500	46500	46500	46500	46500	46500	46500	46500	46500	46500
水砂	方碼	20100	20100	20100	20100	20100	20100	20100	20100	20100	20100	20100	20100	20100	20100	20100	20100	20100	20100
索麵	方碼	10700	10700	10700	10700	10700	10700	10700	10700	10700	10700	10700	10700	10700	10700	10700	10700	10700	10700
牛脂	方碼	7500	7500	7500	7500	7500	7500	7500	7500	7500	7500	7500	7500	7500	7500	7500	7500	7500	7500
穀粉及澱粉	方碼	10700	10700	10700	10700	10700	10700	10700	10700	10700	10700	10700	10700	10700	10700	10700	10700	10700	10700
石油	方碼	10700	10700	10700	10700	10700	10700	10700	10700	10700	10700	10700	10700	10700	10700	10700	10700	10700	10700
桐油	方碼	9500	9500	9500	9500	9500	9500	9500	9500	9500	9500	9500	9500	9500	9500	9500	9500	9500	9500
蜂蠟	方碼	11300	11300	11300	11300	11300	11300	11300	11300	11300	11300	11300	11300	11300	11300	11300	11300	11300	11300
蠟	方碼	11300	11300	11300	11300	11300	11300	11300	11300	11300	11300	11300	11300	11300	11300	11300	11300	11300	11300

品名	單位	1933	1934	1935	1936	1937	1938	1939	1940	1941	1942	1943	1944	1945	1946	1947	1948	1949	1950
線香	方碼	51900	51900	51900	51900	51900	51900	51900	51900	51900	51900	51900	51900	51900	51900	51900	51900	51900	51900
油精	方碼	88800	88800	88800	88800	88800	88800	88800	88800	88800	88800	88800	88800	88800	88800	88800	88800	88800	88800
生豚	方碼	10000	10000	10000	10000	10000	10000	10000	10000	10000	10000	10000	10000	10000	10000	10000	10000	10000	10000
麻袋	方碼	10000	10000	10000	10000	10000	10000	10000	10000	10000	10000	10000	10000	10000	10000	10000	10000	10000	10000
豆油	方碼	10000	10000	10000	10000	10000	10000	10000	10000	10000	10000	10000	10000	10000	10000	10000	10000	10000	10000
米	方碼	10000	10000	10000	10000	10000	10000	10000	10000	10000	10000	10000	10000	10000	10000	10000	10000	10000	10000
花生豆油	方碼	10000	10000	10000	10000	10000	10000	10000	10000	10000	10000	10000	10000	10000	10000	10000	10000	10000	10000
葉黃	方碼	10000	10000	10000	10000	10000	10000	10000	10000	10000	10000	10000	10000	10000	10000	10000	10000	10000	10000
刻黃	方碼	10000	10000	10000	10000	10000	10000	10000	10000	10000	10000	10000	10000	10000	10000	10000	10000	10000	10000
雜品	方碼	10000	10000	10000	10000	10000	10000	10000	10000	10000	10000	10000	10000	10000	10000	10000	10000	10000	10000

即チ輸出品ニ在テ著シク其ノ數量價額ヲ減殺シ今ヤ殆ント重要品タルノ資格ヲ失ハントスルモノハ米ナリトス而カモ是レ畢竟對岸ヘノ輸出力内地移出ニ變形シタルマテノ事ニシテ必スシモ怪ムニ足ラサルノ現象ナリ夫レ斯ノ如ク米ニ於テ兎ニ角大ニ其輸出チ減殺セシト雖モ苧麻龍眼花生豆油等ノ各品ニ於テ逐年之レカ輸出チ増加シ來リタルナリ於テ更ニ輸出貿易ノ價額ニ何等ノ影響チ及ホスコトナク即チ前表掲記セルカ如キ輸出貿易ノ發達チ見ルニ至リシモノトス輸入品ニ在リテハ三十二年迄ハ無稅ナリシモノカ一朝一割ノ關稅ヲ課セラルコトナリタルノ結果本島内ニ於テ大ニ其ノ原因ハ三十二年迄ハ無稅ナリシモノカ一朝一割ノ關稅ヲ課セラルコトナリタルノ結果本島内ニ於テ大ニ其ノ繁殖チ圖リ漸次輸入チ仰クノ必要ナキニ至リタルニ外ナラス生豚ニ亞キテ逐年其ノ輸入チ減少シタルモノハ則チ支那綿布及索麵線香ノ三品ナリトス思フニ支那綿布ノ減少セシハ他ニ原因アルヘシト雖モ漸次本島内ニ於テ内地製木綿ノ需用發達チシコトモ亦難カニ其ノ一原因タルニ相違莫カレハ又索麵線香ノ輸入減退ノ事實チ呈セシハ近來本島各



地ニ於テ同品ノ製造ヲ開始シタルノ影響ト見テ大過ナキカ如シ尙ホ此他ノ諸品ニ於テモ或ハ輸入ヲ減少シタルモノアリ或ハ全ク輸入ノ跡ヲ絶チタルモノアリト雖モ昔ナシ是レ多クハ少額ノモノニシテ必シモ玆ニ特記スルニ足ラサルナリ然リ而シテ右ノ如ク生豚支那綿布索纒線香等ニ於テ著シク其ノ輸入ヲ減少シタルニモ拘ハラズ輸入貿易ヲシテ未ダ甚シキ衰退ニ至ラシメス以テ形勢ヲ今日ニ維持スルヲ得タルハ是レ畢竟紙幣ノ如キ苧麻布ノ如キ木材ノ如キ鹹魚ノ如キ牛脂ノ如キ重要品ニ於テ幸ヒ之レカ輸入額ヲ逐年増加シタルニ基因セスンハアラサルナリ

○梧棲

本港ノ貿易ハ開港以來三十五年マテハ隔年毎ニ一盛一衰シ激烈ナル消長ヲ示スノミニシテ輸入貿易ノ運命ノ如ク甚シキ衰頹ヲ現ハスニ至ラザリシカ一旦本港ノ重要輸出品タル米穀ノ移出市場ニ吸收セララル、ニ迫ンテ俄然衰頹ノ趨勢ヲ呈スルニ至レリ抑、開港初年ノ貿易ハ對岸ノ米價割安ノ爲メ作合ノ良好ナルニ拘ハラズ米穀ノ輸出比較的少額ナリシ結果盛況ヲ呈スルニ至ラザリシト雖モ三十一年ニハ對岸ノ米價著シク騰貴シタルヲ以テ米穀ノ輸出既ニ頗ル盛況ヲ呈シタルニ剩ヘ見越輸入ヲモ盛ニ行ハレタルヲ以テ本港ノ貿易ハ他港ト等シク實ニ本年ヲ以テ全盛ヲ極メタリ然ルニ三十二年ニハ前年ニ於テ過多ノ移出ヲナシタル結果米穀ノ持越著シク拂底シタルカ上ニ米作一般ニ不良ナリシヲ以テ米穀ノ輸出既ニ減少シタルニ關稅ノ増加ニ依リテ輸入ヲ阻碍セシコト少カラサルヲ以テ玆ニ一頓挫ヲ來タシタリト雖モ三十三年ニハ米況平生ニ復シテ多額ノ輸出ヲ見タルヲ以テ輸入ノ遞減ニ似ス再ヒ盛況ヲ呈セリ三十四年ニハ第一期米ハ僅カニ平作ニ止マリ第二期米ハ寧ロ凶作ノ爲メ米價割高ニシテ對岸ニ引合ハサルコト多ク爲メニ其ノ輸出著シク減退シタルニ輸入貿易ハ愈々内地移入品若クハ島内製造品ノ取引ニ侵害セラレテ益々不振ニ赴キシヲ以テ再ヒ挫折シタリシカ三十五年ニ入り對岸ノ凶作ニ依リ米價著シク騰貴セシ爲メ米穀ノ輸出ハ空前ノ盛況ヲ呈シ加フルニ同品輸送ノ船舶ハ歸荷トシテ多少ノ商貨ヲ齎ラシタル結果輸入ヲモ少シク増加セシ

ヲ以テ三度盛況ヲ呈シタリ然ルニ同年六月以降本島米ノ移出日々月々ニ隆盛ニ赴キ本港附近ノ産米ノ如キモ移出市場ニ吸收セララル、コト年々歳々増加シタルヲ以テ其ノ輸出ハ頓ニ減退スルニ至レルノミナラス鐵道ノ延長ニ連レ島内貿易ニ依リテ輸入貿易ヲ阻碍スルコト益々多キヲ加ヘタルヨリ重テ往時ノ盛況ヲ見ルコト能ハサルハ勿論爾來年ヲ逐ウテ衰退ヲ示スニ至レリ尙之レヲ同地稅關支署ノ報告ニ參照スレハ大體ヲ想見シ得ヘシ

總說

明治三十年梧棲稅關出張所ヲ新設シ關稅事務開始以來本港貿易ハ輸出超過ヲ以テ終始チ一貫シ各年總額ニ對スル輸入ノ割合ハ最高度ニ於テ四割四歩最底度ニ割チ占ムルニ過キス蓋シ本港ハ本島唯一ノ産米地タル中部臺灣一帯ノ太平洋原ヲ扼スルヲ以テ其貿易ハ主トシテ米穀ノ輸出ニ在リ故ニ輸出額ノ多寡ハ總テ全貿易ノ消長ヲ支配ス而シテ已往九箇年間ニ於ケル貿易狀態ハ一弛一張不定ナリト雖モ元來本島貿易ノ取引關係ハ漸次對岸ヨリ内地ニ轉移スル趨勢ヲ示スガ故ニ本港貿易ノ運命モ亦此圖外ニ馳スルヲ得サルナリ之ヲ數字ニ示セハ左ノ如シ

貿易價額累年對照表

年次	輸 出 價 額	輸 入 價 額	計
三十一年	4,071,141.14	3,362,216.44	1,008,924.70
三十二年	1,033,000.00	5,140,339.00	1,523,000.00
三十三年	6,049,969.00	3,983,396.00	1,003,365.00
三十四年	1,093,378.60	3,196,997.00	1,413,488.00
三十五年	5,455,333.00	2,542,280.00	7,997,613.00
三十六年	1,142,255.44	2,819,988.00	1,412,555.44
三十七年	4,692,994.00	2,577,720.00	7,270,714.00
三十八年	3,067,135.00	2,254,433.00	5,321,568.00



三十八年

三十三三三

一八二六四

二〇四

四九三三〇七

三十年ヨリ三十三年ニ至ル貿易ハ稍順境ニ在リシト雖モ三十四年ハ急劇ノ減少ヲ來シ翌三十五年ハ一躍異數ノ増進ヲ來シ開港以來第二位ノ巨額ニ達セシト雖モ之レ一時ノ現象ニシテ三十六年以降ハ逐年閑散ノ狀況ニ沈淪セリ左ニ項ヲ別ケ少シク其原因ヲ講究セン

輸出

米穀ハ本港輸出品ノ殆ント全部ヲ填充スルヲ以テ其ノ生産ノ豐凶ハ大體ニ於テ輸出貿易ノ繁閑ヲ左右セリ三十一年三十二年及三十五年ノ輸出額増減ハ全ク其ノ豐穰ニ基因セシモノニシテ三十二年及三十四年ノ輸出貿易不振ハ旱害凶歉ノ結果ニ外ナラス然ルニ其後ノ形勢少シク變シテ米作ハ連年良好ナルニ拘ラス輸出額ノ視ル可キモノナキハ別ニ理由アツテ存スルナリ蓋シ三十五年ニ於テ内地米價ノ昂騰ヲ來タセルニ際シ多量ノ本島米ヲ移出セシ所大ニ内地商人ノ歡迎スル所トナリテ額ニ其ノ聲價ヲ高メタリシカ引續キ三十六年ニ至ルモ移出ヲ繼續シテ依然高調ヲ保チ加フルニ三十七年ニハ日露事件ニ際シ軍用米トシテ滿洲ニ向ケ多額ノ運米アリテ從來ノ強味ヲ維持シ三十八年ニハ益々其ノ移出ヲ増加シテ同市場ノ價格ハ常ニ對岸ヨリ割高ナルヲ以テ其ノ輸出ハ移出市場ニ吸收セラルモノハ増加スルニ反シテ逐年減少シ延イテ全輸出ノ沈靜ヲ來タスニ至リタリ即チ左ノ如シ

輸出重要品價額累年表

Table with columns for Year (年次), Rice (米), Other Goods (其他ノ雜品), Total (計), and sub-columns for each year from 1903 to 1907.

輸入

三十年ハ開港勿々ノ爲メ本貿易モ從テ不振ナリシハ論ヲ俟タスト雖モ三十一年ニ至リ俄カニ振興シテ實ニ空前絶後ノ巨額ニ達セリ蓋シ當年ハ米穀増收ノ爲メ一般購買力ノ増進シタルノミナラス關稅定率法實施ノ前年ニ當レル爲メ見越輸入ヲ企圖シタルモノ少カラサルヲ以テナリ然ルニ三十二年ニハ多額ノ米穀ヲ輸入セシカ如キ稀有ノ變調ヲ呈セシノミナラス前年末ノ見越輸入品ニシテ未タ輸入手續ヲ了スル能ハスシテ本年ニ繰越サレタルモノ少カラサルヲ以テ鹹魚紙箔等ノ輸入ニ於テハ無比ノ増加ヲ示シタリト雖モ奈何セン當年ハ米作凶歉ニシテ民富甚々裕ナラサルノミナラス前年ノ持越多額ノ爲メ一般ノ輸入ハ頓ニ減退シ爾來引續キ衰頹ニ向ヘリ而シテ三十五年ヨリ三十八年ニ至ル間ハ米穀ノ生産非常ニ豐多ナルニ拘ラス米穀ノ移出市場ニ吸收セラルモノハ増加スルニ從ヒ内地竝ニ島内貿易ノ侵害ヲ受クルコト漸ク著シク殊ニ水陸交通機關ノ發達スルト共ニ此ノ趨勢益々顯著ナルヲ以テ本貿易ハ益々衰頹ニ向ツテ急駛セリ即チ左ノ如シ

輸入重要品價額對照表

Table with columns for Year (年次) and various goods (品名) such as Rice (米), Fish (魚), Tea (茶), etc., showing values for years 1903 to 1908.



支那綿布	麻布	刻那酒	支那酒	豚油	木材及板	磁器及陶器	紙箔	麥粉	水藍	鐵鍋	唐紙	白糖	麻綿	藥酒	其他支那酒	煙火	大豆	米瓦	豆油	
55,353	44,143	19,953	40,998	3,263	2,297	2,258	1,951	1,583	1,951	8,809	1,951	1,951	1,951	1,951	1,951	1,951	1,951	1,951	1,951	1,951
82,274	28,075	45,094	1,103	2,657	1,821	6,444	4,709	4,699	2,492	2,225	1,446	2,079	2,766	1,663	3,369	1,493	1,951	1,951	1,951	1,951
30,566	20,654	34,366	2,283	1,103	1,821	6,444	4,709	4,699	2,492	2,225	1,446	2,079	2,766	1,663	3,369	1,493	1,951	1,951	1,951	1,951
46,786	29,551	1,490	6,339	2,812	1,658	6,705	4,717	2,511	2,885	4,103	2,885	2,030	1,796	1,433	3,316	3,316	1,844	1,844	1,844	1,844
39,580	31,605	835	1,280	1,280	1,280	1,007	4,259	766	1,364	2,885	1,364	2,030	1,796	1,433	3,316	3,316	1,844	1,844	1,844	1,844
57,171	41,680	4,141	1,280	1,280	1,280	1,007	4,259	766	1,364	2,885	1,364	2,030	1,796	1,433	3,316	3,316	1,844	1,844	1,844	1,844
32,114	46,537	1,111	974	1,372	1,372	1,175	3,405	2,604	766	4,570	1,364	2,030	1,796	1,433	3,316	3,316	1,844	1,844	1,844	1,844
17,426	39,109	890	2,078	2,078	2,078	2,249	2,249	2,249	2,249	2,249	2,249	2,249	2,249	2,249	2,249	2,249	2,249	2,249	2,249	2,249
19,020	31,088	1,068	1,586	1,586	1,586	1,344	2,279	2,279	2,279	2,279	2,279	2,279	2,279	2,279	2,279	2,279	2,279	2,279	2,279	2,279

○鹿港

葉煙草	其他	計
37,567	3,263	40,830
1,315	5,169	6,484
53,169	3,983	57,152
72	3,196	3,268
5,169	2,542	7,711
3,543	2,818	6,361
2,717	2,577	5,294
1,506	2,254	3,760
59,152	1,816	60,968

本港ノ貿易ハ三十年ヲ全盛ノ限度トシテ爾來衰頹ニ向ヒ三十二年ノ如キハ關稅ノ增加ト農作ノ凶收トニ依リテ激甚ナル悲況ニ沈淪シ其後時トシテ農作ノ豐收ニ依リテ少シク衰頹ヲ挽回セシコトナキニアラスト雖モ關稅增加ノ餘響トシテ輸入貿易ノ漸衰ヲ來タシタルカ上ニ本港ノ輸出重要品タル米穀ノ移出市場ニ吸收セラル、コト益々多キヲ加フルニ至リテ衰頹ノ趨勢愈々顯著ニシテ到底挽回ノ途ナキニ至リタリ蓋シ本港ハ中部臺灣ノ要衝ニ當レルヲ以テ其ノ貿易ハ本期ノ初年ニ在リテモ尙ホ相應ノ盛況ヲ維持シ人心ノ靜謐ニ赴クト共ニ發達シテ翌三十年ニハ更ニ其ノ盛況ヲ加ヘ尙ホ多少ノ増進ヲ示スヘカリシニ翌三十一年ニハ秋季ノ農作不良ノ結果不幸ニシテ思フガ儘ニ見越輸入ヲモナスヘカラスシテ輸出貿易ノ發展ヲモ試ムル能ハサリシヲ以テ前年ヲ全盛ノ限度トシテ却テ少シク萎縮シ三十二年ニハ農作愈々凶歉ナルカ上ニ關稅增加ノ打擊ヲ受ケタルヲ以テ輸出入共益々減退シテ稀有ノ不況ヲ呈スルニ至リタリ三十三年ニハ農作ノ平復ト共ニ市況モ多少挽回シタルヲ以テ輸出入トモ少シク増進シタリト雖モ三十四年ニハ又々秋季ノ旱害ニ依リテ挫折シ三十五年ニハ泉州地方ノ凶作ニ依リ米價著シク騰貴シタル爲メ米穀ノ輸出頗ル増加シテ一時數年來ノ不振ヲ救濟シタリシカ奈何セン輸入貿易ハ關稅ノ增加以來島内ノ製造並ニ通商ノ漸ク繁多ヲ加フルニ至リテ既ニ不振ノ色アルニ剩ヘ當地方ノ產米モ移出市場ニ吸收セラル、コト益々増加セントスルノ傾向ナルヲ以テ爾來年ヲ逐ウテ衰頹ニ赴クノ已ムナキニ至リタリ尙ホ之ヲ同地稅關支署ノ



報告ニ見レハ左ノ如シ

總說

領臺以後本港ノ海外貿易ハ年ニ依リ多少ノ盛衰ハアレトモ通シテ之ヲ見レハ逐年衰退ノ趨勢ヲ示セリ即チ左ノ如シ

年次	輸出	輸入
二十九年	八六〇、二六六	五七九、四七八
三十年	八七七、九一六	八一四、七四一
三十一年	六二四、二四四	八二二、四一五
三十二年	二四〇、〇二一	三七七、六九七
三十三年	五二七、六三三	三九八、八一九
三十四年	三七五、二九六	四七四、〇六六
三十五年	六四一、六一二	四七〇、六四七
三十六年	三九二、四六一	四〇五、〇八一
三十七年	三四七、八六〇	四二〇、六〇九
三十八年	三六〇、九六〇	三三五、四六三
計	一、四三九、七四四	一、六九二、六五七

既往十年間ニ於テ海外貿易ノ最モ隆盛ナリシハ明治三十年ニシテ二十九年ハ稍之ニ劣レリ然モ二十九年ノ掲表價額ノ果シテ正鵠ヲ得タリシヤ否ヤニ就キテハ頗ル疑ハシキ事實ナキニ非ス蓋シ二十九年ハ占領後間モナキコトハテ人心恟々トシテ程ナラス不逞ノ徒此間ニ跳梁シテ一層靜謐ヲ亂セシ爲メ商業不振ノ事情モ亦全ク無之ニ非リシト雖モ元來本港ハ中部臺灣ノ商權ヲ掌握シ來リ之ヲ侵蝕スヘキ梧棲モ尙ホ未タ開港セラレサルヲ以テ同年ノ貿易額ハ却テ三十年ヨリモ多大ナルヘキ理由アリ且ツ輸出品價額ハ兩年略相等シキニモ拘ハラズ獨リ輸入品價額ニ於テノミ二十萬圓餘ノ大差ヲ生シ而カモ格段ノ理由存在セサリシヲ以テ之ヲ見レハ實際ノ輸入額ト掲表上ノ輸入額トハ或ハ關稅警察取締不備ニ因ル密輸ノ爲メ或ハ鑑定當務者ノ支那貨物ニ對スル智識充分ナラスシテ申告價額ヲ信用セシ事多カリシ等ノ爲メニ甚シキ隔差ヲ來セシニハ非ラサルカ當地商人等ノ言ニ聞クモ兩年間ニ斯カル大差アルヲ認メサルモノ、如クナルヲ以テ領臺前後ノ平準貿易額ハ略明治三十年ノ額ニ等シカラント推定シ得ヘキカ如シ而シテ其當時密輸入ノ夥多ナル殆ント今日ニ於テ想像ノ及ハサル程ナリシト云ヘハ實際ノ貿易額ハ優ニ二百萬圓ヲ超過シタリシナルヘク當時鹿港ハ既ニ衰退ノ中ニ在リシト雖モ其貿易價額ハ今日ノ貿易價額ニ數倍シ淡水安平ニ次キ全島第三位ニ在リテ猶相當ノ價值ヲ有セシナリ然ルニ今ヤ基隆打狗ノ下ニ降リ梧棲ト相前後シテ第五六位ニ坐スルニ至リテハ多少ノ感慨ナキ能ハサルナリ海外貿易ノ最モ隆盛ナリシ二十九年三十年ノ頃ニ在テハ廈門ハ蚶江ト相並ンテ重要ナル關係ヲ有シ艋寮之ニ次キ南ハ

潮州香港ニ及ヒ北ハ梅林祥芝深滬福州温州ヨリ遠ク寧波ニ至ルマテ各々多少ノ取引關係ヲ有シ輸出貨物ノ販路ハ今日ニ比シテ遙カニ廣ク輸入貨物ノ種類モ亦夥多ナリシカ漸次通商港ヲ減シテ今ヤ殆ト蚶江ノミニ局限セラレ貨物ノ減少ト通商港ノ減縮トハ互ニ相交錯シテ益々衰退ノ勢ヲ促進セリ

而シテ其ノ衰退ノ原因ハ種々ナランモ主ナルモノヲ掲ケレハ内地貿易ニ吸收セラレシコト其一ナリ輸出ニ在テハ米砂糖輸入ニアリテハ綿布麻綿布鹹魚乾魚唐紙靴摺附木陶磁器漆酒等之ニ屬ス海關稅ノ昇騰セシコト其二ナリ輸入品中ノ支那酒刺貨等之ニ屬ス專賣規則ノ影響其三ナリ葉蓑及阿片製造ニ要スル支那酒ハ之ニ屬ス淡水ノ勢力ノ侵入セシ事其四ナリ輸入品中石油麥粉木材雨傘玻璃石膏胡椒檳榔膏阿膠捲皮金巾白檀等之ニ屬ス島内製造業ノ發達其五ナリ輸入品中ノ索麵砂糖靴等之ニ屬ス

輸出

輸出品ノ大宗タル米ノ輸出ハ三十二年ノ收穫不良ニ因リテ一頓挫ヲ受ケタル後引續テ内地貿易ニ吸收セラレ漸次輸出額ヲ減シ三十五年ニ至リ對岸ノ相場良好ナリシタメ再ヒ活潑ナル輸出ヲ見シト雖モ猶昔時ノ盛況ニ及ハサルコト遠ク三十六年以後ハ益内地貿易ニ引寄せラレ最終三箇年ノ輸出額ハ何レモ十萬擔ヲ下リ二十九年三十年當時ノ輸出額ニ比シテ三分ノ一二達セサルニ至レリ米ニ次キテ重要品ナリシ砂糖ハ領臺以前ニ在リテハ彰化南投斗六方面ノ產品ハ悉ク鹿港ニ集リ七八軒ノ砂糖商アリテ盛ニ寧波方面ニ仕送りチナセシカ明治二十五年頃ヨリ漸ク安平打狗ニ吸收セラレルニ至リシト製糖業ノ利益思ハシカラス爲メニ耕作ヲ減シ品不足トナリシトチ以テ輸出漸ク衰ヘ領臺後ハ更ニ内地貿易ノ影響ヲ受ケ三十二年ニ至リテ全ク其跡ヲ絶チ樟腦ハ清國政府時代阿罩霧ノ富豪林某ノ獨占業ノ下ニ採掘セシ下請負探掘者カ領臺ト共ニ寄ニ林氏ノ惡幹ヲ脱シテ鹿港ニ來リ密賣セシヲ以テ二十九年中多額ノ輸出ヲ見シト雖モ間モナク舊態ニ復シテ三十年ニ至リ全ク輸出ヲ絶テリ斯クシテ米ノ輸出ハ非常ニ減少シ砂糖樟腦ハ全ク其ノ影ヲ收メシヲ以テ芋麻割藤等ニ於テ微弱ナル増進アリシト雖モ以テ大勢ヲ動カスニ由ナク下降ノ趨勢ハ益其度ヲ進メテ殆ント止マル所ヲ知ラサルノ状態ナリ今其輸出重要品價額表ヲ示セハ左ノ如シ

輸出重要品累計對照表



品名	二十九年	三十年	三十一年	三十二年	三十三年	三十四年	三十五年	三十六年	三十七年	三十八年
米	六七一四七七	六六五八四二	五六八〇〇	一九六七八六	四四二五九九	二七九二〇七	五九〇四〇八	三三二六〇〇	二六九九〇九	二五一八〇二
苧麻	二九一五〇	三七三九六	三二七一九	一五九五八	一五、四一	二〇七七〇	一五九一二	二八九八六	三三三三三	三三、五二
割藤	三九〇五	四三五四	三〇〇一	三八九八	二二〇八	四四七九	七七八〇	三〇五九	五九一九	八三、一八
砂糖	六八一七八	一三、二二三	二五四〇							
樟腦	三七五六七	四六九四								
乾龍眼	二二三三五	一七八九二								
肉龍眼	五四七六	一五五二								
油龍	一一一五	一一、三三七								
菜子	四三九六	二五五三七								
小麥	三三〇三	五八一九								
胡麻	四三九七	三二六九八								
切子	九八									
大豆	三六	一一二								
大豆類		三〇七六								
落花生										
落花生油										

輸入

輸入品モ亦輸出品ト等シク逐年沈下ノ趨勢ヲ示セリ計表ノ示ス所ノミニテモ三十年ノ輸入額ニ比シ最近三箇年ノ輸入額ハ何レモ其半ヲ出ツルコト遠カラス而シテ三十年前後ニ於ケル密輸入貨物ハ非常ニ多額ニシテ一例ヲ云ハハ絹布ノ如キハ寧波深滬等ヨリ入港船ノアル都度多キハ千圓少ナキモ三四百圓宛ノ輸入アリテ年々二萬圓内外ノ輸入アリタリシニモ拘ハラズ計表ノ上ニハ年々千圓ヲ出ルコトナク三十五年以後ハ寧波深滬等ヨリノ入港船極メテ稀ニシテ絹布ノ輸入非常ニ減少セルニモ拘ハラズ取締ノ嚴重ナル爲メ却テ輸入増進ノ數ヲ示スカ如キ奇觀ヲ呈セリ當地商人ノ言ニ依

レハ一般ニ課税價額ノ低廉ナリシト密輸入トナシ計算スルトキハ殆ト全輸入額ノ三四割ハ脱漏アリシナラントイフ左レハ實際輸入品ノ減少ハ計數上ニ示スヨリモ更ニ激甚ナルハ容易ニ推知シ得ヘキナリ  
 既往十年間ニ於テ多少ノ盛衰アルモ概シテ永久的ノ變動ナキモノハ苧麻絹布苧麻布苧麻布陶磁器緯綿紙箔木材油糟麻袋及ゴ  
 ンニ一袋線香粉爆竹等ナリ但此中苧麻絹布陶磁器等ハ内地品ノ影響ヲ受ケ木材ハ淡水ノ回漕品ノ爲メ何レモ少シク減  
 少シ行クノ傾キアリ島内生産ノ狀態ニ依テ著シク變動セルモノハ豆類豆油食鹽等ナリ此等輸入品ノ多少ハ一ニ島内生  
 産ノ豐凶ニ繫ル既ニ輸入ノ跡ヲ絶チタルモノ及ヒ漸次輸入減少ノ勢ヲ示スモノハ石油乾魚鹹魚落花生豆油麥粉菜類刻  
 烟草葉烟草布靴唐紙支那酒摺附木砂糖等ナリ而シテ此間ニ在テ輸入増進ノ勢ヲ示スモノハ泥藍ト錫箔トアレトモ此  
 中泥藍ノ輸入ハ島内生産ノ一時的減少ニ基クモノナレハ増進ノ趨勢確實ナリト云フヘカラス唯錫箔ノミ斗六嘉義地方  
 紙箔製造業ノ發達ト共ニ著シク増進シテ滔々タル輸入減少ノ大勢中ニ一條ノ逆流ヲ作セリ今其ノ輸入重要品價額表ヲ  
 示セハ左ノ如シ

輸入重要品累年對照表

品名	二十九年	三十年	三十一年	三十二年	三十三年	三十四年	三十五年	三十六年	三十七年	三十八年
石油	五、一九四二	四〇、六三二	一五、三三三	四三、〇九	一四、九五三	一一、二七六	二八、三四	一、三四	一一、二	二、一〇
乾魚、鹹魚	三三、一二七	四七、〇五七	四七、五〇一	二六、三九八	一一、二三八	一七、九六五	一四、四六三	一一、九一二	一一、二九五	七、八六四
落花生豆油	三、二七九	二七、〇一一	一五、六一四	五、〇〇八	九、九一	五、八	四、五	二、一九九		三、六五
麥粉	四、三二七	二二、三一一	三三、七三三	二、八九〇	一、五六八	九、五四	八、九四			
豆類	二、六九三	二、〇三五	八、二四	五、一四七	二、六一四	三、四五	三、〇三三	一、〇二六	四、九三	二、二二三
菜類	二、五二〇			二、一八三	七、一六三		八、〇五	一、六一四		
刻烟	一、九四九	一、七三九四	二、一八六七	一、五三八〇	四、三〇一	四、四四九	五、五四七	三、六二八	三、二二八	七、二九八
葉烟	四、七八〇七	一〇、四五二八	一五、三二三	二、一七三五	六、八七〇	五、五九三	八、七一	一、九七	一〇	七、二七八
支那棉布	二、八〇七八	二〇、四七〇〇	一六、五九二	六、六二九〇	一三、四八九四	一六、七二九	一三、六〇七六	六〇、六二二	五、四二一八	三、八、三三

通商港ニ關スル概況 鹿港



通商港ニ關スル概況 媽宮

年	別	輸	出	輸	入	合	計	輸	入	超	過
三十一年	年	三三三六	一八八一六	一八九九三	三〇五四七	四六二二六	六〇二〇四	七八三八七	五四六五二	五五三三〇	
三十二年	年	三三三六	一八八一六	一八九九三	三〇五四七	四六二二六	六〇二〇四	七八三八七	五四六五二	五五三三〇	
三十三年	年	三三三六	一八八一六	一八九九三	三〇五四七	四六二二六	六〇二〇四	七八三八七	五四六五二	五五三三〇	
三十四年	年	三三三六	一八八一六	一八九九三	三〇五四七	四六二二六	六〇二〇四	七八三八七	五四六五二	五五三三〇	
三十五年	年	三三三六	一八八一六	一八九九三	三〇五四七	四六二二六	六〇二〇四	七八三八七	五四六五二	五五三三〇	
三十六年	年	三三三六	一八八一六	一八九九三	三〇五四七	四六二二六	六〇二〇四	七八三八七	五四六五二	五五三三〇	
三十七年	年	三三三六	一八八一六	一八九九三	三〇五四七	四六二二六	六〇二〇四	七八三八七	五四六五二	五五三三〇	
三十八年	年	三三三六	一八八一六	一八九九三	三〇五四七	四六二二六	六〇二〇四	七八三八七	五四六五二	五五三三〇	

○媽宮

本港ノ貿易ハ關稅法施行ノ前年ニ可ナリ盛況ヲ呈シタリシモ爾來漸ク衰退シ三十四年ニ一旦挽回シタルニ拘ラス衰勢遂ニ救フヘカラスシテ其後復タ悲況ニ沈淪セリ蓋シ開港當初ニ於ケル本港ノ

貿易ハ通商機關ノ不備ニ依リ尙ホ未タ盛況ヲ見ルニ至ラサリシト雖モ三十一年ニハ漸ク發達シテ隆盛ニ向ハントシテ既ニ多少ノ活氣ヲ添ヘタルニ次年ノ關稅增加ヲ見越シテ思惑輸入ヲモナスモノアリテ頓ニ盛況ヲ呈スルニ至レリ然ルニ同年ヲ全盛ノ極度トシ爾來關稅ノ增加ニ依リ内地竝ニ本島トノ通商貿易ニ侵害セラル、コト漸ク増加シ來リ連年衰頽ニ赴クノ已ムナキニ至レリ獨リ三十四年ノミハ落花生豆ノ豐作ニ依リテ一時盛況ヲ呈シタルモ須臾ニシテ從來ノ趨勢ニ復歸シタルノミナラス益々衰頽ヲ加フルニ至レリ唯、晩年ニ至リ波艦隊ノ來襲ヲ慮リ軍隊竝ニ勞働者ヲ集中スルヤ不時ニ繁榮ヲ來タシ外國貿易ヲモ多少引立テタリト雖モ固トヨリ一時ノ變象ニシテ到底大勢ノ向フ所ヲ動カスニ足ラサリシナリ尙參考ノ爲メ同地稅關支署ノ報告ヲ抄出スレハ左ノ如シ

明治三十年二月六日媽宮稅關出張所事務開始以來媽宮港ニ於ケル外國貿易輸出入品價額左ノ如シ

年	別	輸	出	輸	入	合	計	輸	入	超	過
三十一年	年	三三三六	一八八一六	一八九九三	三〇五四七	四六二二六	六〇二〇四	七八三八七	五四六五二	五五三三〇	
三十二年	年	三三三六	一八八一六	一八九九三	三〇五四七	四六二二六	六〇二〇四	七八三八七	五四六五二	五五三三〇	
三十三年	年	三三三六	一八八一六	一八九九三	三〇五四七	四六二二六	六〇二〇四	七八三八七	五四六五二	五五三三〇	
三十四年	年	三三三六	一八八一六	一八九九三	三〇五四七	四六二二六	六〇二〇四	七八三八七	五四六五二	五五三三〇	
三十五年	年	三三三六	一八八一六	一八九九三	三〇五四七	四六二二六	六〇二〇四	七八三八七	五四六五二	五五三三〇	
三十六年	年	三三三六	一八八一六	一八九九三	三〇五四七	四六二二六	六〇二〇四	七八三八七	五四六五二	五五三三〇	
三十七年	年	三三三六	一八八一六	一八九九三	三〇五四七	四六二二六	六〇二〇四	七八三八七	五四六五二	五五三三〇	
三十八年	年	三三三六	一八八一六	一八九九三	三〇五四七	四六二二六	六〇二〇四	七八三八七	五四六五二	五五三三〇	

本港ニ於ケル輸出貿易品ハ重ニ二部ヨリ成立ス其一ハ澎湖島產品ニシテ落花生及其製品等最モ主要タリ他ノ一ハ即チ

通商港ニ關スル概況 媽宮



通商港ニ關スル概況 碼頭

臺灣本島産品ニシテ米、胡麻子、切干等ヲ以テ重要品トス前者ハ歳ノ豐凶ニヨリ一高一低スルコト別表ノ如シト雖モ其増減ニ關シ他ニ重大ナル原因ノ伏在スルヲ見ス後者ハ之レニ反シテ別項ニ詳説セルカ如ク或ハ米ノ内地移出或ハ胡麻子ノ本島各港ヨリ直接輸出等其甚タ複雑ナル原因ニヨリ常ニ盛衰アリ輸入ニ於テハ當初關稅尙ホ低率ニシテ土民舊慣ヲ墨守スルモノカラ煙草、綿布、チ初メ日常百貨皆ナ之レヲ對岸ニ仰キ輸入超過額從テ多カリシカ明治三十二年中稅率改正セラレ内地貿易モ亦進歩シ來リシタメ三十三年以來漸次引締リ輸出額ノ多少ニ準ヒテ常ニ消長アリト雖モ其貿易差額ハ逐年減少スルヲ認ム三十七年中ハ日露戰役ノ影響ヲ受ケ一時不振ニ陥リシカ久シカラスシテ再ヒ舊態ニ復スルニ至レリ

重要輸出品價額抄出

年次	米	切干	落花生豆	落花生豆油	槽	胡麻子	豆類	生豚	鯖
三十一年	四二四六	一三二四	二〇一七五	七三六八	二二七三	二五五三	三〇四七	四四一七	六六六
三十二年	一八八七九	二五八五	二九四四七	二五八	四六六八五	九九六〇	三五四九	一五八六	四七七
三十三年	一九五四九	六三九三	八〇三九	二七一〇	三七七七〇	一四八四	四九六九	二三八	
三十四年	四四、〇五五	六三九三	九〇七	一〇八一	一〇八一	七六二四	四、五七五	三七七	
三十五年	二〇、五〇五	二二八〇	二二八〇	一六四〇三	三六四四九	二四七三五	三、三九七	二二、二六四	
三十六年	一一、一一一	二二三〇	二二三〇	一一三九九	一五三八六	七、一二四	四、三〇	二四、九七一	
三十七年	八六六一	四三六八	四三三三	一三二六八	六、四二四	二六六〇	五、二九四	一〇、二二六	
三十八年	二六三四	一、一五五	一五八〇〇	一三二六八	五、二五三	五七〇〇	二、一八七	一九、五二五	

重要輸入品價額抄出 其一

年次	米	麥	粉豆	類	茶	麵	石	油	刻煙	草支那	綿布
三十一年	四三〇九	一〇、三三四	九、一〇五	二、二九九	六、七六	七、五二	一、七六三〇	五、二一〇	三、五二八	三、五二八	三、五二八
三十二年	一、〇三四	一一、二四五	七、六〇三	七、二二八	四、六九	五、九五	一一、三一一	九、七六〇	五、三〇三	五、三〇三	五、三〇三
三十三年	一、二四五	一、四四	八、二八五	七、二二八	一、九四九	七、七三〇	七、七三〇	六、六二四	四、四二二	四、四二二	四、四二二
三十四年	四、四四六	一、四四	一、四七四六	一、四六二	二、四三二	二、四三二	二、四三二	一、五六二	二、九〇九	二、九〇九	二、九〇九
三十五年	二、二八〇九	一、二八〇九	七、一三三	二、七四三	一、三六〇	九、七二九	九、七二九	二、七二九	一、九三三	一、九三三	一、九三三
三十六年	八、六七三	七、六五一	七、六五一	一、四一三	一、〇〇二	六、四三六	六、四三六	二、八	七、九三〇	七、九三〇	七、九三〇
三十七年	四八七	四、八七	四、二五五	一、〇〇五	一、〇〇五	四、〇七二	四、〇七二	三、一	一、七三〇	一、七三〇	一、七三〇
三十八年	一、三二七六	四、八八六	一、〇一一	一、〇八四	一、〇八四	六、〇九九	六、〇九九	一、〇九九	一、九〇〇	一、九〇〇	一、九〇〇

重要輸入品價額抄出 其二

年次	陶磁器	紙類	紙類	箔	木材及板	麻袋及かんじ紙	磚瓦類	鐵類	鍋
三十一年	一、五一一	九、五七四	九、五七四	一、九八七六	三、五五六	一、五四〇	一、三三八	二、七二六	二、七二六
三十二年	二、四九六	一、九八七六	一、九八七六	六、九五四	六、九五四	四、七三〇	二、七二〇	二、二九三	二、二九三
三十三年	三、五三六	一、三三六七	一、三三六七	六、六三	一、三、一〇三	一、九四九	七、〇五〇	四、八二二	四、八二二
三十四年	四、四二三	五、五三〇	五、五三〇	六、六三	一、七、二九九	二、二四六	五、六八八	九、九五	九、九五
三十五年	四、一〇五	四、五二二	四、五二二	一、九八一三	二、七、二九〇	三、二九一	三、四六七	二、九五〇	二、九五〇
三十六年	三、三八一	三、一、九五	三、一、九五	四、五二二	一、三、八四二	八二〇	一、九六一	四、六一	四、六一
三十七年	三、九七四	三、八一九	三、八一九	二、三、五九	二、四、二四	二、四、二四	三、二八一	三、二八一	三、二八一
三十八年	五、六八五	五、〇〇四	五、〇〇四	二、二、六四	一、〇、八八八	一、二、〇九	三、〇、六三	三、〇、六三	三、〇、六三

○下湖口

通商港ニ關スル概況 下湖口



本港ノ貿易ハ内地貿易ノ影響ヲ受クルコト少シク遲緩ナルヲ以テ開港以來漸ク發達シテ盛況ニ向ヒシト雖モ三十四年ヲ極度トシ爾來年ヲ深ウテ衰頹セリ蓋シ開港ノ初年即チ三十二年ニハ八月マテ入港船ノ國籍ヲ本島籍ニ限リタルヲ以テ其ノ貿易額甚タ少ナリシト雖モ爾來漸ク發達ノ氣運ニ向ヒ三十二年ニハ米穀輸出ノ好況ニ依リテ噸ニ増進シ三十四年ニハ砂糖輸出ノ伸張ニ依リ再ヒ増進シテ輸出入共頗ル盛況ヲ呈シタリキ然ルニ同年ノ秋期以降旱害著シキ爲メ米穀ノ輸出先ツ減少シ就テ砂糖ニ及ヒ爾後二箇年ノ貿易ハ之レカ爲メニ漸次遞減シ其後天候適順ニ復シテ農作亦復舊スルニ及ヒ鐵道ノ延長ニ伴ヒテ内地竝ニ島内貿易ノ侵害ヲ受クルコト漸ク著シキヲ以テ本港ノ貿易ハ噸ニ沈退シテ三十六年ノ如キハ實ニ空前絶後ノ悲況ヲ呈シタリ三十七年ニハ日露ノ戰爭ニ依リ福建ノ北清貿易ヲ杜絶シタル結果少シク本港貿易ヲ推奨シタリト雖モ固ヨリ一時ノ變象ニ過キサリシヲ以テ晩年ニ至リ再ヒ沈下セリ尙其ノ精細ハ同地稅關支署ノ報告ニ參照スヘシ

總說

本港ニ於ケル外國貿易ノ開始ハ明治三十二年二月十五日ニシテ當時臺灣船籍ニ限リ出入ヲ許シタルモ同年八月四日ヨリ船籍ノ如何ヲ問ハス支那形船ニ限リ出入スル事ヲ得爾來今日迄七星船ヲ推移セリ而シテ其間貿易ノ狀態常ニ輸出超過ノ現象ヲ呈セシモ獨リ三十八年ニ於テ輸入超過ノ變態アリシハ輸出品ノ主タル砂糖皆無ナリシニ基因スルモノナラシ今之レカ成蹟ヲ見ルニ概シテ漸次不況ニ沈頹セントスル趨勢ヲ示セリ即チ左表ノ如シ

外國貿易輸出入價格累年對照表

年 別	輸 出 額	輸 入 額	合 計	輸出超過額	輸入超過額
三十二年	1,010,084	1,015,511	2,025,595	75,926	
三十三年	1,858,110	1,336,337	3,194,447	521,773	

三十四年	2,256,622	1,491,296	3,747,918	764,626	
三十五年	1,185,592	796,000	1,981,592	389,592	
三十六年	4,434,484	3,706,622	8,141,106	727,864	
三十七年	5,832,633	4,176,655	10,009,288	1,655,978	
三十八年	3,700,055	5,102,222	8,802,277		1,402,217

斯ノ如ク既往七箇年中前三箇年即チ三十四年迄ハ漸次其價額ヲ増進シテ稍見ルヘキ狀態ヲ呈シタルモ後四箇年即チ三十五年以降特ニ三十六年ヨリハ噸ニ其類減退シ其最モ盛大ナリシ三十四年ノ總額ニ比スレハ其ノ四分ノ一ニ及ハスシテ僅カニ八萬圓餘ノ價額ニ減退セリ之レ全ク内地貿易ノ旺盛ニ向ヒタル反映ニ外ナラスシテ更ニ詳言スレハ曾テ盛ンニ輸出セラレタル砂糖ハ今々噸リニ内地市場ニ吸收セラレ曾テ對岸ヨリ噸リニ輸入セラレタル織物類ハ今々盛ニ内地ヨリ供給セラレ、ニ至レリ而シテ内地トノ貿易關係ハ益々密接シ日進月歩ノ勢ヲ以テ陸盛ノ域ニ進マントスルノ趨勢ナルニ反シ對岸貿易ハ益々疎隔セラレ圓滿自在ナル取引ヲ爲スヲ得ス殊ニ輸入貿易ノ如キハ時々増稅ノ阻礙ヲ受ケ愈不況ニ陥ラントスルノ傾向ヲ示セリ之カ起因ニ就テハ頗ル錯綜セル諸因アリテ素ヨリ多岐ニ亘ルモノナレトモ今之ヲ精覈スレハ大凡左ノ如シ

輸出貿易

抑、輸出貿易ハ産業ノ發達ニ伴ヒ逐年増進スヘキハ當然ノ理ナルニ事實ハ之ニ反シ産業ノ發達ニ因リ生産ヲ増殖シタルモノハ多クハ内地ニ奪ヒ去ラル、ヲ以テ些モ外國輸出ヲ進移スル能ハサルノミナラス内地貿易ノ發達ハ却テ之ヲ窮境ニ逐迫スルヲ以テ一時盛況ニ向ヒタル本貿易モ其後ハ年ヲ追ヒテ衰頹ニ赴ケリ其中稀ニハ多少ノ進運ヲ有スルモノアリト雖モ其ノ程度頗ル微々タルモノニシテ到底其傾向ヲ同轉セシムヘキ價値ヲ有セス曾テ當港ノ輸大宗タル砂糖ノ如キモ交通機關著々完備ヲ來シタル結果三十六年ヨリ著シク内地貿易ニ侵害セラレ爾後年々其打撃ヲ受クル事甚シク途ニ重要輸出品ノ資格ヲ失フニ至レリ米穀ハ三十四年ノ兩年ニ於テ稍見ルヘキ輸出アリタルモ其後頗ル萎微シテ振ハサリシナリ由來本港ノ貿易管内ニハ水田乏敷生産豐富ナラサルニ三十五年中部臺灣ノ大凶歉ト内地販路ノ擴張トニ作リ米價ノ騰貴ヲ來タシ對岸相場ト權衡ヲ失シテ取引困難トナリタル結果漸次衰頹シテ晚近僅ニ其ノ儲ヲ存スル



通商港ニ關スル概況 下湖口

ノミ龍眼ハ隔年ニ豐熟スルモノナレハ一盛一衰ハ免カレ雖キモ三十七年ヨリハ他ノ良港ニ吸取セラルノ傾向ヲ呈セ  
 ヲ油槽ノミハ産業ノ發達ト共ニ多少其輸出ヲ増加スルノ運ニ至リタルモ到底前者ノ衰頹ヲ償フ事ヲ得ス是以テ本質  
 易ノ大勢ハ三十五年迄ハ一盛一衰ノ裏ニ先ツ平準ヲ保チタルモ三十六年ヨリ漸次衰運ニ傾キ三十七八年ハ愈々甚ダシキ  
 悲運ニ陥リタリ今之ヲ左表ニ據テ知リ得ヘシ

輸出重要品累年對照表

品目	三十二年	三十三年	三十四年	三十五年	三十六年	三十七年	三十八年
米	七三二四	一〇七四三八	三三〇五二	九四七	七六五二	一三三三九	二二七
胡椒	四四四〇	六八二三	一三三六二	一六二二六	二六三	六九一一	二二七
乾龍眼	一五八六六	四三三六	七六五四	九、一〇	一〇四八二	三〇九八	一〇一九
肉龍眼	四七六三	一八九	六六九一	二九八一	一一一六	二九七	
赤砂糖	五七、五七	三〇、一八九	二九二二六	八一八〇三	九二八三	九八九七	
芋糖	五九三	五六	一〇三三	一〇六九	一〇五	六五	
油類	一七、五九六	二〇、七四五	二二、七二八	一五、〇九八	八、二七八	一六、五〇二	三三、〇八
豆類	九四九	二、七二二	四、二五六	三三	二、三八四	六、二七九	三、〇八五
花生	四七四	一七〇	五五五	三三	四二	二二	四七三
落豆	一三	一三六	五五〇	五八	七一	二八	六三
小麥	三三三	二、四八五	三、〇七二	二、二七	二、二六	五、七三	一、三〇八
生皮	七六	一六七	九四九	一四三	二、二六	二、二六	八五〇
麻皮	七三	二〇四	五三一	二二五	二四九	四五〇	二、三二四
田菁	七〇	六三七	六七七	一、一三九	二、四九二	一五	二、三二四
切乾	二六五	二、七八〇	三、三九八	四、一三四	二、〇〇九	六、三七〇	二、九一七
其他雜品	二〇、一〇八	一八、五八〇	二、五六七二	二、八五九二	四、三三九	五、八三六三	三、七〇五

輸入貿易

輸入貿易ハ輸出貿易ニ伴ヒテ消長スルゴト當港普通ノ状態ナルヲ以テ開港以來三十四年マテハ輸出貿易ト共ニ隆盛ニ  
 赴キタリト雖モ三十五年以降ハ輸出貿易ノ衰頹ニ依リテ消沈シタルノミナラス内地品ノ移入並ニ島内製造ノ發達ニ依  
 リテ一大打擊ヲ受ケタルヲ以テ益々顯著ナル頹勢ヲ馴致セリ織物ノ如キハ内地品ノ壓抑ニ依リテ同年以降著シク減退  
 シ唐紙紙箱類ハ島内製造ノ發達ニ依リ殆ント其ノ蹟ヲ絶タントシ其他ノ物品モ農作ノ凶歉ニ依リ益々不況ニ陥リタル  
 ナ以テ三十六年ノ如キハ殆ント衰頹ノ極ニ達シタリ晩年ニハ産業ノ發達ニ依リ僅カニ頹勢ヲ挽回シタリト雖モ大勢既  
 ニ前述ノ如クナルノミナラス非常特別稅法ノ施行ニ依リ更ニ一大打擊ヲ受ケタルヲ以テ到底往時ノ盛況ヲ恢復スルニ  
 至ラサリシハ勿論ナリトス即チ左ノ如シ

輸入重要品累年對照表

品種別	三十二年	三十三年	三十四年	三十五年	三十六年	三十七年	三十八年
鹹魚	七〇七	一、一五八	一、七五一	五八九	一四		七六
支那麵	一三五	三七七	三九八	五五			九二
支那藥材	二、三六三	八六六	一八二	八八九	二四二	二二	一四
漆	三三〇	一、五八九	三〇七	七九三	五、六〇		二九
錫箔	二〇六	一、五二六	五二四	二、三三三	二、〇四〇	三、〇五五	一、三八一
鐵鍋	二四六	八四八	八八八	一、六五五	二、〇四〇	二、九四	五四三
石油	六四〇	四、二六六	一、二五八	六、九八一	三、五八	五、二八	一、六九
石紙	五〇〇	三、三六八	一、一九四	二、四九	一、五五	三、八	一、五七
支那布	三、四九三	四、五九六	四、五四四	二、六二四	五、八八四	四、二四五	九八五
支那麻	一、四九二	二、九三三	一、八二九	四、一〇一	一、八〇一	九、九三	四、二〇
麻布		一〇、八七〇	三、三七五	九九	八、一八	三、九三	二、四三

通商港ニ關スル概況 下湖口



品名	三十一年	三十二年	三十三年	三十四年	三十五年	三十六年	三十七年	三十八年
苧麻	4611	4063	5798	3291	1597	4568	3011	
麻布	994	3055	2318	501	695	956	1293	
支那刻煙草	1546	3453	980	24	4	1	1	
磁器及陶器	3833	4101	3459	3349	3894	4857	3633	
木及板	9267	12759	15015	10704	8149	14659	2702	
紙	4033	13171	11551	4135	331	285	176	
綠	7793	4361	7432	5568	1643	370	161	
ゴ	11	74	84	41	255	111	56	
油	511	1726	4167	694	1264	145	145	
雜品	10440	11500	12433	9351	5373	611	8826	
計	101511	133637	141196	79600	37061	41765	51011	

之レヲ要スルニ本港ノ外國貿易ハ開港以來内地貿易ノ影響ヲ受クル事年ヲ逐ウテ多キチ加フルカ故ニ近年ニ至リ産業ノ進歩益々著シキニ拘ラス之レカ反比例ニ益々衰頹ニ赴キ輸出貿易ニ於テハ只々僅ニ油糖ノ好況ヲ見ルニ止マリテ餘ハ砂糖ノ甚減ト共ニ著シク消沈シ輸入貿易ニアリテハ産業ノ發達ニ必要ナル鐵錫錫箔木材等ノ多少ノ増進ヲ見タルモ其他ハ概シテ衰微ノ情態ナルヲ以テ結局開港ノ當時ニ比シ何等發展スル處ナク寧ロ減退ノ現象ヲ呈セリト云フヘシ

○東石

本港ノ貿易ハ開港當初ノ一二年間ハ頗ル旺盛ナリシニ三十二年ニ一度ヒ頓挫シ三十五年ニ再ヒ蹉跌シ遂ニ著シク衰頹セリ即チ左ノ如シ

輸出入品價額累年表

年次	輸出	輸入	計	輸出超過	輸入超過
三十一年	396274	305287	701561	90887	

年次	輸出	輸入	計	輸出超過	輸入超過
三十一年	598102	519494	1117596	78608	8090
三十二年	192444	200534	392978		
三十三年	327471	224780	552251	92691	
三十四年	273175	225879	499054	57296	
三十五年	64957	87130	152087		
三十六年	78085	73237	151322		
三十七年	85984	87098	173082		
三十八年	57344	77233	134577		

備考 三十五年以前ノ輸出品價額ニハ船用品チモ含ム

抑本港ハ斗六嘉義鹽水港地方ノ唯一吞吐港タリシヲ以テ開港ノ當年ニ在リテモ其ノ外國貿易ハ比較的隆盛ニシテ三十一年ノ如キハ砂糖ノ好況ナルニ加ヘ見越輸入サヘ企テラレシヲ以テ更ニ其ノ盛況ヲ進メタリシニ三十二年ニ至リ農作ノ不良ニ依リ輸出貿易ヲ阻碍スルコト既ニ少カラサルニ該貿易ノ大宗タル砂糖ハ弗々移出市場ニ吸收セラルル、コト、ナリ剩ヘ關稅ノ増加ニ依リ輸入貿易ヲ支障スルコト業ニ多大ナルニ前年ノ持越多額ニシテ愈、此ノ否勢ヲ助長シタルヲ以テ本港ノ貿易ハ著シク悲況ニ沈淪シタルニ際シ更ニ下湖口ノ開港ニ依リテ大打撃ヲ受ケタルヲ以テ茲ニ一大頓挫ヲ來タスニ至レリ三十三年ニハ農作ノ復舊ト持越額ノ拂底ニ依リ少シク増進セシト雖モ關稅ノ増加ト母國勢力ノ漸侵トニ基ク内地竝ニ島内貿易ノ進歩ニ阻碍セララル、コト愈、多キヲ加ヘタルカ上ニ下湖口ノ侵害ヲ受クルコトモ亦タ漸ク増加シタルヲ以テ三十四年ニハ再ヒ減退シテ衰頹ニ向ヒシニ須臾ニシテ三十五年ノ凶歲ニ逢著シ又々大蹉跌ヲ來タセリ其ノ後農作ハ概シテ豐饒ニシテ商況モ著シク振興シタリト雖モ此ノ時既ニ鐵路ノ延長ニ依リ内地竝ニ島内貿易ノ侵害ヲ受クルコト益々著シキヲ以テ衰勢復タ救フニ由ナシ三十七年ニハ下湖口ト等シク對岸ニ於ケル滿洲貿易



ノ杜絶ニ依リテ一時活氣ヲ添ヘシト雖モ固ヨリ瞬時ノ變象ニ過キサリシヲ以テ翌三十八年ニハ層一層衰頽ヲ示スニ至レリ蓋シ關稅增加内地貿易並ニ鐵路沿長ノ本港貿易ニ及ホセル影響ニ關シテハ同地稅關支署ノ報告スル所左ノ如シ

關稅增加 本島ノ我領有ニ歸シテ尙ホ軍政ノ解除セラレザリシ當時ハ從來ノ取扱上清國海關ノ稅率ニ依リ徵稅シ其後軍政ノ解除ト共ニ我關稅法ハ施行セラレタリ然レ共此關稅法ハ從價五分ヲ標準トシテ制定セラレタルモノナリシカハ之レカ爲メ何等貿易上ニ惡影響ヲ及ホシタル如キ痕跡ヲ發見スル能ハサルモ超エテ三十二年ニ至リ改正關稅法ノ實施ト共ニ俄然貿易上ニ一大變革ヲ來シタリ之レ全ク新稅率ハ舊稅率ニ比シ一割一割ノ增率タリシヲ以テ其貿易上ニ惡影響ヲ生シタル固ヨリ必然ノ結果タリシナリ而シテ其以後ニ於テモ尙數度一部稅率ノ改正セラレ、アソテ增率ニ加フルニ增率ヲ以テシテ遂ニ輸入品ノ大部分ハ到底此負擔ニ堪ヘスシテ漸次其輸入額ヲ減少スルニ至レリ然レ共此結果ノ一面ニ於テハ本島農工業ノ發達ヲ促スヘキ有力ナル動機トナリ逐年各地ノ農工業ヲ振興シタ結果本港輸入品中ノ索麵支那靴烟烟草支那酒線香禮拜紙等ノ諸品ヲシテ遂ニ重要品タルノ資格ヲ保ツ能ハサラシムルニ至リタルコト輸入重要品累年表ノ示セルカ如シ而シテ前述ノ如キ理由ニ由リ尤モ劇甚ナル減退ヲ來シタルモノハ上記ノ數品ニ止マレトモ漸次此原因ノ爲メニ多少ノ減退ヲ來スニ至リタルハ輸入品ノ全部殆ント皆然ラサルハナシ此故ニ三十年及三十二年ノ當時ニ於ケル輸入重要品ニシテ現今尙ホ舊態ヲ保テルモノハ僅カニ磁器及陶器木材及板鐵錫茶油糖綿等ノ如キ特種ノ關係ニ依リ減退スル能ハサル理由ノ今尙ホ存スルモノニ限ラル、ノ觀アルニ徵スルモ如何ニ三十二年及其以後ニ於ケル關稅ノ增率カ本港ニ於ケル外國貿易ヲシテ現今ノ如キ衰退ニ導ク一部ノ原因ナルコトヲ想像スルニ足ラン

内地貿易 本港輸出入貿易減退ノ原因ハ一面ニ於テ本島内地間貿易ノ密接與テ力アリ由來三十年ヨリ三十四年ニ至ル間本港輸出貿易ノ主腦ハ米及砂糖ノ二品ニシテ其ノ之アルカ故ニ或程度ニ迄輸出入貿易ノ盛況ヲ來シタルナリ此ノ故ニ前記二品ニシテ一朝其販路ヲ一轉スルカ或ハ又搬出セラル、經路ノ變更セラル、コトアラシカ實ニ本港輸出入貿易ノ前途ニ一大障害ヲ及ホスヘキハ之レヲ本港ニ於ケル貿易狀態即チ輸出アリテ後ニ輸入アルノ情況ニ徵シ明確ナリトス然ルニ領臺以來諸種ノ關係ハ歲々經ルニ從テ本島内地間ノ貿易ヲ密接ナラシメ自然其結果ハ延イテ本港輸出入貿易ニ著シキ影響ヲ及ホシタリ影響トハ何ソヤ即チ前記輸出貿易ノ主腦タル米及砂糖ノ二品ヲシテ漸次其販路ヲ内地ニ

一轉セシメタルコト之ナリ而シテ此現象ノ既ニ三十二年ヨリ生シタルモノナレトモ此當時前記二品ノ内地市場ニ於ケル景況ハ稍抄々シカラザリシ如ク從テ其及ホセル影響モ未タ輕微ノモノタリシナリ然レトモ爾來此景況ハ一變シテ漸次好況ヲ呈スルニ至リ其輸送額ハ歲月ト共ニ増加シ從テ本港ノ蒙ル影響ハ益々大ナルニ至レリ之レニ加フルニ三十五年當地方ノ大旱害ハ一般農產物ニ對シ至大ノ被害ヲ與ヘ殊ニ米ハ之ヲ平年ニ比較シ僅カニ四五分方ノ收穫ヲ得タルニ過キサリシカハ市價ハ著シク騰貴シテ好輸出品タル能ハサルノ時期ニ際シ恰カモ内地ニ於テモ一部地方ノ米作不作ナルノ報アリテ米價ハ日ニ上騰シ益々本島米ノ吸集ヲ劇增セシ爲メ同年ニ於ケル本港輸出米ハ前年即チ三十四年ニ於ケル數量百九十七萬八千餘斤價額六萬九千二百餘圓ニ對シ僅カニ數量二萬五千餘斤價額九百七圓ニ過キササル未嘗有ノ減退ヲ示シ砂糖モ亦米ニ於ケルト稍同様ナル運命ノ下ニ著シキ減退ヲ呈シタルコト輸出重要品累年表ニ於ケルカ如シ而シテ此現象ハ遂ニ三十八年ニ至ルモ尙ホ繼續セラレ加フルニ日露戰役ニ際シ小麥モ亦内地ニ吸集セラレ、ニ至リタレハ既ニ衰退セル本港輸出貿易ハ層一層ノ衰退ヲ呈スルト共ニ輸入貿易モ又同様ナル運命ニ遭遇スルニ至リタルハ固ヨリ本港貿易ノ狀態ヨリ推考スルモ亦止ムナ得サル所ナリトス

鐵道ノ開通 本島ノ領有ニ屬シタル當時南部臺灣ニ於ケル陸上ノ運輸機關トシテ唯一條ノ輕便鐵道アリシノミ然カモ此輕便鐵道ハ陸軍ノ管轄ニ屬シ專ラ軍需品ノ輸送ニ使用セラレタレハ一般貨物ヲ他地方ヘ輸送セントスルモノハ殆ント沿岸或克船ノ便ヲ藉ルノ外他ニ途ナカリシナリ而シテ此時代ニ於ケル本港ハ嘉義廳下ノ全部鹽水港廳下ノ一部及斗六廳下ノ一部ニ對スル唯一ノ貨物吞吐トシテ船舶ノ出入及樸仔脚街ヲ中心トシテ集散セラル、内外貨物ノ輻輳シタルヲ以テ頗ル盛況ヲ呈シタリ然ルニ三十四年以降鐵道ノ漸次北進スルニ連レ貨物集散ノ狀態ハ一變セサルヲ得ザリキ而シテ此結果即チ直接間接ニ本港貿易ニ多大ノ影響ヲ與ヘタリ之レ全ク從來上記地方ノ產物ハ其對岸ニ仕向ケラレト下將タ内地ニ輸送セラル、トニ論ナク一度本港ヲ經由セサルヘカラザリシモノ一轉シテ其要ナキニ至リタルヲ以テナリ由來或克船ハ天候ノ如何ニヨリ行動スルモノナレハ鐵道ニ於ケルカ如ク一定ノ時間内ニ目的地ニ到達スル能ハサルノミナラス貨物ノ安全ナル點ニ於テ鐵道ニ及ハサル薄シトス然カモ運賃ノ割合ニ至リテハ兩者格別ノ差アルヲ見ス此ノ故ニ一般商人ノ之ヲ利用スルモノ増加スルニ至リタルハ當然ノコトタルヘシト雖モ之レカ爲メ鐵道開通前ニ於ケ







年次	品名	磁器及陶器	木材及板	綿	茶油	糖	香	禮	拜	紙
三十五年		七四七三	四八	三六七五	九五六	一四二二				
三十六年		五八九六	二九〇三	一六六〇	一六一七					
三十七年		四〇三三	四一三五	一六四一	三三〇					
三十八年		二八四	七三四		一〇四					
三十九年		七六一七	三一九九	三二二四	二二〇					
四十年		二二六四	四一九二	一三八九	四四六九					
四十一年		九三九三	二二七八	九八二六	五四六					
四十三年		一〇八二六	二六八三	四七八四	九四九					
四十三年		一〇四五六	二二五九	八〇八二	六〇六六					
四十四年		五九六七	一一九三	一〇〇四	四〇七一					
四十五年		八八五三	一七八九	五三三	二一〇一					
四十六年		一一二四	二九二〇	一〇九〇	三三七四					
四十七年		一一三三	二五〇三	二九六二	三三三					
四十八年		一一三三	二五〇三	二九六二	三三三					

○安平

本港ノ貿易ハ領臺以後ノ二三年ハ可ナリ旺盛ナリシニ其後關稅ノ増加ト移入貿易ノ影響ニ依リ輸入貿易ヲ阻碍セシコト既ニ少カラサルカ上ニ前後二回ノ凶作ト移出貿易ノ爲メニ輸出ヲ支障スルコト最モ著シキヲ以テ久シク不振ノ間ニ浮沈シツ、運命ノ窮蹙スル所遂ニ無比ノ衰頹ニ沈淪セリ抑々本期ノ初年ニ於ケル南部地方ノ開港ハ全ク本港並ニ打狗ノ二港ニ限リシヲ以テ當時本港ノ外國貿易ハ物情ノ恟々タルニ似ス打狗ト共ニ比較的旺盛ナリシニ似タリ翌三十年ニハ東石ノ開港ニ依リテ多少ノ打撃ヲ受ケ其ノ砂糖輸出ヲ減却シタル結果少シク減縮シタリト雖モ人心ノ靜謐ニ歸ス

ルト共ニ輸入貿易ノ如キハ益々隆盛ニ赴クノ傾向ヲ示セリ三十一年ノ如キハ此ノ傾向愈々顯著ナルノミナラス次年ノ關稅増加ヲ見越シテ思惑輸入サヘ企圖セラレタルヲ以テ輸入貿易ノ伸張セシコト既ニ著シキニ剩ヘ呂宋ニ於ケル動亂ノ餘響トシテ對岸ニ於ケル砂糖ノ商況頗ル良好ナリシヲ以テ輸出貿易モ亦大ニ振興シテ頗ル盛況ヲ呈シタリ然ルニ其後關稅ノ増加ト農作ノ凶歉トニ依リ三十二年ノ外國貿易ヲ阻碍セシコト既ニ少カラサルニ其ノ餘勢三十三年ニ於ケル砂糖ノ生産ヲ損害セシコト著シキヲ以テ惹イテ同年ノ外國貿易ヲ打撃セシコト更ニ顯著ナリシナリ三十四年ニハ移入貿易ノ侵害ニ依リ輸入貿易ヲ阻害スルコト益々多キヲ加ヘタルニ拘ラス前年ノ蔗作比較的良好ナリシヲ以テ少シク當年ノ輸出ヲ振作シテ多少前年ノ不況ヲ救済シタリシト雖モ其後砂糖消費稅法ノ施行ニ依リ砂糖ノ移出年々増加スルニ反シ其ノ輸出歲々減退スルノ趨勢ヲ作出シタルニ剩ヘ三十五年ニ至リ再ヒ稀有ノ凶作ニ遭遇シテ愈々其ノ外國貿易ヲ阻碍セシノミナラス惹イテ三十六年ノ砂糖生産ヲ甚減シタル結果同年ノ外國貿易ハ南部鐵道ノ延長ト共ニ少シク輸入貿易ヲ増進シタルニハ拘ラス益々減退シテ未曾有ノ不況ヲ見ルニ至レリ翌三十七年ニハ日露戰爭ノ餘響トシテ軍用米ノ輸送ヲ惹起セシト戰時稅賦課以前ニ見越輸入ヲ誘致セシヲ以テ一時衰頹ヲ挽回セシト雖モ須臾ニシテ舊狀ニ復シ晚年ニハ又々前々年ノ如キ不振ヲ操返スニ至ル尙ホ其ノ精細ニ關シテハ同地稅關ノ報告ニ參照スヘシ

總說

本港ノ外國貿易ハ內地貿易ノ逐年旺盛ニ赴クニ反シ一昂一低ナキニアラスト雖モ種々ノ原因ノ下ニ輸出入共ニ衰退セリ即チ左表ノ如シ

外國及內地貿易累年對照表



年次	外國貿易		内地貿易		合計
	輸出	輸入	輸出	輸入	
二十九年	二三五六一九四	二三五七六八二	四六七三三〇一	?	四七二五七五七
三十年	一八八〇五〇	二五五〇八一三	四四三七八六三	?	七二八六八五四
三十一年	二三四三二七	三三三〇九二六	五五七四六五三	?	九九二二五六三
三十二年	二〇一五五九四	二二三六五九九	四二五二一九三	?	四九七〇五五九
三十三年	一〇四九八四八	一八八九八一〇	二九三九六五八	?	四九七〇五五九
三十四年	一四二二四五二	一七五八〇三四	三二八〇四八六	?	五七一八二二八
三十五年	一三三二〇一六	一六四四二二六	二九六五二四二	?	六三三三三〇七
三十六年	六二五九一〇	一七五三三四三	二二七九一五三	?	六三三三三〇七
三十七年	一〇一六八〇二	二〇一七四七〇	三〇三四二七二	?	七三九〇四〇八
三十八年	四五五五三七	一九三三一九四	二二七八七三一	?	八八九八〇二四

備考一 輸出價額ハ本島仕出地ニ於ケル仕入原價ヨリ成リ輸入品價額ハ三十一年以前ハ仕入地ノ原價ニシテ三十二年以後ハ本港到著價額ナリ

二 二十九年ハ内地貿易ノ統計ヲ缺ク  
 三十八年ノ外國貿易ヲ二十九年ニ對照シ其ノ減少ノ割合ヲ求ムルニ輸出ニ於テ八割強輸入ニ於テ一割八分強輸出入合計ニ於テ四割九分強ヲ減少セリ如此著大ナル減退ハ關稅及消費稅ノ增徴運輸機關ノ完備等大ニ内地貿易ノ發展ヲ助成シ其ノ影響ヲ蒙リタルニ由ルモノナルモ詳細ハ後章ニ譲リ茲ニハ單ニ輸出入貿易減少ニ關スル大要ヲ述フヘシ輸出入貿易ノ削減ハ主トシテ二十九年以降三十二年ニ至ル間輸出入重要品中ノ大宗トシテ同貿易總額ノ大半ヲ占メシ砂糖ノ三十四年ノ消費稅賦課及ヒ三十七八年數度ニ改定增徴セラレタル非常特別消費稅及非常特別輸入稅增徴ニ遭遇シテ大ニ内地移出ヲ増進シタルニ反シ殆ント海外輸出ヲ顧ルモノナキニ至リテ遂ニ重要品タルノ資格ヲ失ヒタル結果ニ外ナラサルナリ輸入貿易ノ減少ハ主トシテ三十二年一月新稅率改定及三十七八年ニ於ケル增稅ニ次クニ增稅ヲ以テセシ一部輸入品ニ對スル戰時輸入稅及消費稅ノ打撃ヲ受ケタルニ由ルモノナリ輸入貿易ノ輸出貿易ニ比シ減少ノ割合僅少ナルハ

匪徒ノ鑑定交通運輸機關ノ擴張本島民生活程度ノ向上嗜好上ノ慣習增稅前ノ見越輸入等之ヲ緩和スヘキ幾多ノ原因アルニ由ルモノトス然リ而シテ二十九年ニ於テ僅少ノ輸入超過ヲ示スニ過キサリシ本港ノ外國貿易ハ前述ノ理由ノ下ニ十年間常ニ輸入超過ヲ示スノミナラス益々兩者ノ懸隔ヲ大ナラシメ三十八年ニ於テハ後者ノ八強ニ對シ前者僅ニ二弱ヲ保ツニ至レリ(後表參照)

輸出貿易

本貿易ハ十年間ニテ八割餘ノ減少ヲ示セリ而シテ之レカ理由中最モ主要ナルモノハ砂糖ノ輸出減退ニアルコト既ニ總說ニ於テ述ヘタルカ如シト雖尙ホ其他ニ本貿易ノ消長ニ關スル重要ナル原因ト認ムヘキモノニシテ一時的ノモノト連續的ノモノトアリ左ニ之ヲ説明スヘシ

- 一 一時的ノモノ
  - (イ) 三十一年ノ米西事件
  - (ロ) 三十三年ノ北清事變
  - (ハ) 農産物ノ豐凶
  - (ニ) 軍用米ノ輸出
- 二 連續的ノモノ
  - (ホ) 樟腦ノ專賣
  - (ヘ) 輸出稅及出港稅規則ノ實施
  - (ト) 砂糖消費稅法ノ實施
  - (チ) 非常特別消費稅及非常特別稅
  - (リ) 内地臺灣間貿易ノ増進
  - (ヌ) 交通運輸機關ノ改善
  - (ル) 土匪ノ鎮定

(イ) 三十一年ノ米西事件 同事件ハフイリツヒン諸島兵亂ノ爲メ同地方ノ砂糖ノ製産額ヲ減少シ且ツ一時ハ殆ント其



輸出ヲ杜絶セラレタルヲ以テ本品ノ需用地タル支那及香港ノ在荷ニ缺乏ヲ告ケ糖價ノ暴騰ヲ來シタルヲ以テ自然同地方ニ於テハ本島産糖ノ大需用ヲ惹起シ本品輸出額ハ十年間ヲ通シテ稀有ノ數量ヲ計上シ從テ輸出總額ニ於テモ十年間第一位ヲ占ムルニ至レルモノナリ

(ロ) 三十三年ノ北清事變 同事變北清地方ニ關係アル輸出入ニ影響ヲ與ヘタルコト米西事件ノ比ニアラス茲ニハ其ノ輸出貿易ニ及ホセル關係ノミニ就キテ見ルニ同事變ハ本島産糖ノ最大得意場タル天津芝罘上海寧波等ノ需要ヲ劇減シ前年ノ本品輸出額百四十二萬餘圓ナリシニ對シ僅ニ五十萬餘圓ヲ出スニ過キサリシヲ以テ同年ノ總輸出貿易額ヲシテ前年ニ比シ殆ント半減セシムルノ衰境ニ至ラシメタリ

(ハ) 農産物ノ豐凶 本港ノ輸出重要品ハ後表ニ示スカ如ク樟腦ノ輸出皆無ニ終リタル以來一トシテ農産物ニアラサルナキヲ以テ領運後漸次其ノ販路ヲ内地ニ轉移シ今ヤ生産額ノ多寡ヲ以テ其ノ輸出額ノ増減ヲトス可ラサル米及砂糖ヲ除キ他ハ最多ク農作ノ豐凶ニヨリ其輸出額ヲ左右セラルハ數ノ免カレサル所トス然リト雖米及砂糖ニ在リテモ數年前マテハ他ノ一般輸出品ト同一ノ運命ヲ有セルモノニシテ例ヘハ三十三年ノ輸出糖劇減ノ如キ前記北清事件ニ頁フ所多キハ論ナキモ前年甘蔗ノ不作ナリシモ其ノ要因タルモノトス

(ニ) 軍用米ノ輸出 三十七年九月ヨリ同年十一月ニ亙ル三箇月間ニ戰地ニ向ケ軍用米四十餘萬圓ノ輸出ハ同年ニ於ケル輸出貿易ヲシテ稍同復ノ觀アラシメタルモ假リニ同年ノ輸出總額ヨリ軍用米ノ價額ヲ控除スルトキハ同年モ亦數年來ノ形勢ヲ趨ヒ衰退ノ狀ヲ示スヲ見ルヘシ

(ホ) 樟腦ノ專賣 三十二年八月樟腦專賣規則實施以來本品ハ英商サミュエル商會ノ手ヲ經テ當港ヨリ輸出セラレ嘗テ輸出重要品中砂糖ノ次ニ位シ共ニ輸出貿易ノ大勢ヲ左右セシモ三十三年以後輸出皆無トナリタルヲ以テ本港貿易ノ衰退ニ影響スルコト鮮シトセサルナリ

(ヘ) 輸出税及出港税規則ノ實施 三十二年同規則ノ實施セラレシ以來移出ハ輸出ニ比シ有利ナルト同時ニ内地ニ於テ輸入税ヲ賦課セラレハノ憂ナキヲ以テ大ニ内地臺灣間貿易ノ近接ヲ促シ茲ニ輸出貿易ニ障害ヲ與フルノ素地ヲ作レルモノトス

- (ト) 砂糖消費税法實施 三十四年十月ニ於ケル同法ノ實施ハ内地ニ於ケル糖價ノ暴騰ヲ來タシ加フルニ本島産糖ハ外國糖ニ比シ課税上有利ナリシヲ以テ前項ノ理由ト相俟ツテ益移出額ヲ多大ナラシメ爲ニ同年ノ輸出額ヲシテ北清事變及生産額ノ減少ニヨリ大打撃ヲ蒙リタル前年ニ比スレハ増加ヲ示スモ前々年ニ及ハサルコト遠キ結果ヲ表ハスニ至ラシメタリ
  - (チ) 非常特別消費税及非常特別税 然ルニ三十七年四月以降數度ニ改定増徴セラレタル非常特別消費税及非常特別輸入税ノ増徴ハ前項ト同理由ノ下ニ益々本品ノ移出ヲ有利ナラシメシカハ勢ヒ輸出額ノ劇減トナリ三十三年以降數々一時の又ハ連續的ノ障害ヲ蒙リタルニ係ハラス常ニ輸出重要品中ノ第一位ヲ占メシ本品ヲシテ第五六位ニ落下セシメタリ
  - (リ) 内地臺灣間貿易ノ増進 自然ニ放任スルモ尙ホ且ツ漸次發展スヘキ運命ヲ有スル内地臺灣間貿易ハ直接又ハ間接ニ保護獎勵セラレ短歲月ノ間ニ外國貿易ヲ凌駕スルニ至リシヲ以テ他面ニ於テ輸出入貿易ニ影響ヲ與ヘタルハ言テ俟タサルナリ
  - (ヌ) 交通運輸機關ノ改善 領運以來漸次大小ノ道路ハ修理又ハ新開セラレ全島交通ノ至便ニナリシト共ニ陸上運輸機關ノ最要利器タル鐵路ハ三十三年ニ於テ臺南打狗間ニ計畫セラレタルヲ始メトシ爾來今日ノ縱貫鐵路ハ歲ト共ニ其ノ歩ヲ進メ三十五年臺南嘉義間ノ開通ヲ見ルニ及ヒ茲ニ本港ニ於テハ外國貿易區域ハ著シク擴張セラレ從來東石港及北港溪ノ外國貿易ニ依賴セシ嘉義、斗六、鹽水港等ノ商貨ニシテ本港ニ由ルモノ多キヲ加ヘタルヲ以テ同年以降東石港及北港溪ノ外國貿易ニ著大ノ減退ヲ示スニ反シ當港ニ在リテハ輸出入共ニ内地貿易又ハ増税等ニ障害ヲ受ケタル或ル特殊ノ物品ヲ除キ他ハ漸ク増進ノ狀ヲ現シツアルカ如シ
  - (ル) 土匪ノ鎮定 古來難治ノ稱アル本島ノ土匪ハ三十五年ニ至リ全ク鎮定セラレ民心其堵ニ安スルニ至リシヲ以テ漸次秩序の産業ノ發展ヲ促シ輸出入貿易ニ一生面ヲ開キツアルカ如シ
- 前掲中一時的原因ヲ除キ(ホ)乃至(リ)ノ事項ハ凡テ直接若クハ間接ニ輸出貿易ニ障害ヲ與ヘタルモノニシテ(ヌ)ハ本港ノ輸出入貿易區域ヲ擴張シ(ル)ハ産業ノ發展ニ資スル所多キハ論ナキモ輸出貿易ニ好果ヲ與ヘシ程度ハ不明ニ屬ス



通商港ニ關スル概況 安平

右ノ外貿易對手地ニ於ケル需用ノ多寡等ニ關シテハ後ニ記スル所アルヘシ  
要スルニ初年ニ比シ輸出貿易ノ劇減ハ砂糖ノ販路チ内地ニ轉移セルチ主因トシ樟腦ノ本港ヨリノ輸出皆無ニ歸セルチ  
其ノ副因トスルモ米モ亦累年其ノ販路チ内地ニ移シ今ヤ普通輸出品ト同視スヘカラサル所アルチ以テ之等諸品チ除キ  
タル輸出額ニ就キテ見ルニ累年甚シキ徑庭ナキモノノ如シ

品名	二十九年	三十年	三十一年	三十二年	三十三年	三十四年	三十五年	三十六年	三十七年	三十八年
米、砂糖、樟腦合計	一八六六、二五九	一五〇六、五〇五	一八七四、八一四	一五二七、四六二	五五二、二二九	八二四、七〇三	九三九、三三九	二二六、三三九	六二〇、七〇七	三〇五、一三三
其他諸品	四四九、三六〇	三八一、五四五	四六八、九二三	四八八、一三三	四九八、七一九	五九七、七四九	三八一、六七五	四〇九、七七二	三九六、〇九五	四二五、〇二四
計	二、三二五、六一九	一、八八八、〇五〇	二、三四三、七二七	二、〇一五、五九四	一、〇四九、八四八	一、四二二、四五二	一、三三二、〇一六	六二五、九一〇	一、〇一六、八〇二	四七五、五三七

之ニ依リテ之ヲ觀レハ今後幾何ノ程度迄減少スルヤ殆ント底止スル所ナキヤチ疑ハシムル本港貿易ハ或ル特殊ノ理由  
發生セサル限リニ於テ四十萬圓チ下リタルコト多カラサル可ク寧ロ内地產及本島產雜貨ノ漸次其ノ販路チ對岸地方ニ  
擴張スルノ傾向アルニ察シ將ニ同復期ニ向ハントシツ、アルニアラサルカ  
以上ハ輸出貿易ノ消長ニ關スル大要ニ過キス之ヲ後表ニ對照セハ各年ニ於ケル本港貿易増減ノ大勢自ラ昭カナルヘキ  
モ尙ホ其ノ内容ニ就キ少シク述フル所アラントス  
二十九年ノ輸出貿易ハ二百三十一萬五千六百十九圓チ計上シ爾後十年間チ通シテ最モ旺盛チ極メタル三十一年ニ比シ  
僅ニ劣ルノミニシテ優ニ其ノ第二位チ占ム當關ノ開始セラレシハ二十八年十月ニシテ同年以前ノ正確ナル統計チ知ル  
能ハサルチ以テ之ヲ前年ニ對照スルニ由ナキモ清國時代戎克貿易港タリシ樸仔脚東石港ヨリ輸出セラレタル貨物ニシ  
テ東石港ノ未タ開港セラレサル爲其ノ幾部分チ當港ヨリ輸出セラレタルモノアルヘク且昨二十八年以來英商ノ一ス氏  
樟腦買占メノ影響ヲ受ケ同品ノ輸出好況ニシテ四十一萬四千三百五十圓チ出シ龍眼ハ近年無比ノ豐收ニシテ乾龍眼及  
肉龍眼ノ輸出二十六萬四千四百九十五圓ニ上リ加フルニ砂糖ノ輸出不況ナラス赤砂糖二百一萬七千八百七十二圓白糖  
四十三萬四千八百二十七圓チ出シタルトニヨリ察スルニ恐ラク既往數年間ノ平均額ニ下ルコトナカルヘシ  
三十年ハ敢テ不況ノ年柄チ以テ目スヘカラサルモ前年ニ比シ輸出總額ニ於テ四十二萬七千餘圓チ減少シ百八十八萬八

千五十圓チ出スニ過キササルハ主トシテ樟腦、砂糖、乾龍眼及肉龍眼ノ減少ニヨルモノトス而シテ樟腦ノ輸出減少ハ前年三  
月以降香港市價暴落シ且ツ歐米市場在荷ノ堆積シタルニ基因シ砂糖ノ減少ハ產額ノ減退ニ因ルヘキモ内地移出ノ増加  
及本年三月東石港ノ新ニ開港セラレタルモ其ノ一因タルヘシ乾龍眼及肉龍眼ノ減少ハ前年ノ如ク豐收チラサリシニ因  
ルモノトス以上諸品ノ外ニ乾箱及鳳梨纖維ノ少シク減退チ示スノミニシテ他ハ一トシテ増加セサルチ就中米ノ前年  
ノ輸出皆無ナルニ對シ七萬四千餘圓チ出セルハ本島ノ豐稔ト支那北部地方ノ凶歉ニヨリ輸出チ催進セシメタルニヨル  
油糟及豆類ノ増進ハ北清地方ノ產額減少ノ爲メ對岸ノ在荷ニ不足チ告ケタルニ因リ胡麻子ノ増進ハ對岸ノ需要大ナリ  
シニ基キ姜黃ノ増進ハ品質精選ノ結果香港市場ニ於ケル本品ノ需要チ喚起シタルニ由ルモノトス如斯一般農作物ノ豐  
收ナリシニ係ラス前年ニ比シ總額ニ於テ減少セルハ如何ニ本港貿易ハ砂糖及樟腦ノ爲大勢チ左右セラル、カハ推知シ  
易カルヘシ

三十一年ノ輸出品價額ハ二百三十四萬三千七百二十七圓ニ上リ之ヲ前年ノ百八十八萬八千五百十圓ニ比シ二割四分餘ノ  
増進チ示シ十年間チ通シテ最モ旺盛チ極メタルハ主トシテ前年南部臺灣ニ於ケル甘蔗作一般ニ豐收ニシテ同年ノ製糖  
產額チ増加セシニ際シ對岸地方ニ於テハ米西事件ノ餘響チ蒙リ比律實諸島產ノ出廻品ニ缺乏チ告ケ爲ニ價格騰貴チ來  
シ大ニ本島產糖ノ輸出チ促シタルニ由ルモノトス而シテ他ノ諸品中樟腦ノ前々年來引續キ不況ナルカ爲メ其ノ輸出チ  
劇減シタルト胡麻子乾龍眼乾箱ノ不作ノ爲メ其ノ輸出チ減少シタルトチ除キ他ハ一トシテ増進チ示サ、ルハナシ即チ  
米ハ前年ニ引續キ本年第一期作ノ豐稔ナリシニ反シ寧波温州地方チ始メ對岸地方一體ニ米穀缺乏チ告ケ一部地方ノ如  
キ爲ニ暴徒蜂起スルノ悲況チ呈スルニ及ヒシカハ之等地方ノ需要チ充ス爲本島米ノ輸出セラル、モノ多ク從來米ノ輸  
出港トシテ重キチ置クニ足ラサル本港ニ於テモ亦十萬餘圓チ出シ苧麻、肉龍眼、油糟、豆類ノ輸出増進ハ對岸地方ノ同類品  
缺乏セルト價格ノ騰貴セルトニ依リ姜黃ハ逐年其ノ聲價チ高メタルニ依リ切干甘薯ノ前年ノ二千餘圓ニ比シ一躍二萬  
九千餘圓チ出セルハ對岸地方米作凶歉ノ爲メ自然本品ノ需要チ喚起シタルニヨルモノトス  
三十二年ノ輸出品價額ハ二百一萬五千五百九十四圓ニシテ之ヲ前年ノ盛況ニ比スヘカラサルモ尙ホ十年間チ通シテ第  
三位チ占ム其ノ前年ニ比シ減少セル理由ハ砂糖ノ減退ニヨルコト論ナシ而シテ砂糖ノ減少ハ生產額ノ減少及ヒ前年ノ

通商港ニ關スル概況 安平



如キ本品ノ需用チ大ナラシムル特殊ノ原因ナカリシニ因ルモノトス其ノ他増減ノ重ナルモノチ記サンニ乾龍眼及肉龍眼ハ豐收ノ歲次ニ當リ其ノ産額チ増シタルニヨリ三萬餘圓チ乾荷ハ香港ニ於ケル需要ノ増加ト前年ニ比シ豐收ナリシトニヨリ一萬五千餘圓チ姜黃ハ香港及支那ニ於ケル需用ノ盛ナリシニヨリ四萬一千七百餘圓チ増シ米ハ前年ニ比スレハ寧口豐作ナリシモ前年ノ如キ對岸地方ノ大需要ナカリシニヨリ二萬八千餘圓チ胡麻子ハ島内製油額ノ増進ニヨリ一萬七千餘圓チ豆類ハ臺南ニ於ケル豆油、醬油、味噌、豆腐等ノ製造原料ニ使用セラレ、額多キチ加フルニヨリ二萬一千三百餘圓チ減少セリ

三十三年ノ輸出品價額ハ百四萬九千八百四十八圓ニシテ之チ前年ニ比スレハ九十六萬五千七百四十六圓即チ四割七分九厘チ減退セリ如此急劇ノ減退チ呈セルハ主トシテ砂糖ノ輸出減少ニ基クモノニシテ砂糖ノ輸出劇減ハ北清事件ノ影響及内地產海關貿易ノ増進ニアルコト已ニ前ニ述ヘタルカ如シ其他増減ノ一萬圓以上ノモノチ舉ケンニ米ノ近年無比ナル豐穰ナリシニ加フルニ清國安徽省地方ノ旱魃及福州地方ノ水害ハ本島米ノ需用チ促シ他ノ諸港一トシテ輸出増加チ見サルナキニ獨リ本港ニ於テ二萬九千餘圓ノ減少チ示セルハ之レ本港ノ米ノ輸出港トシテ從來重キチ置カレサル所以ニシテ即チ臺南市附近ノ地方ハ米田ノ割合ニ人口甚タ多ク日需ノ米ハ概テ他地方ニ仰カサルチ得ス且ツ逐年内地移住者ノ増加ハ益々本品ノ需要チ増進シ隨テ價額モ他地方ニ比スレハ常ニ高價ナルチ以テ其ノ輸出ニ不利ナルニヨル樟腦ハ前年八月專賣規則實施以來本港ヨリノ輸出皆無ニ歸シ前年輸出額ノ全部即チ二萬九千餘圓チ減シ乾龍眼及肉龍眼ハ凶年ニ當リ且ツ收穫期ニ於ケル風害ノ爲メ大ニ其ノ産額減少シ乾龍眼二萬八千餘圓肉龍眼五萬八千餘圓チ減少シ苧麻ハ第一期作及第二期作共ニ豐收ニシテ第三期作ハ風水害チ受ケタルモ全年チ通シ平年ノ一割内外前年ニ比シ二割餘ノ增收ナリシチ以テ五萬九千五百餘圓チ増シ切干甘薯ハ對岸地方米作不況ノ爲メ自然本品ノ需要チ促シ一萬五千圓弱チ増加セリ

三十四年ノ輸出品價額ハ百四十二萬二千四百五十二圓ニシテ之チ前年ニ對照スレハ三十七萬二千六百三圓即チ三割五分五厘チ増進シ前々年ニ對照スレハ五十九萬三千四百四十二圓即チ二割九分四厘チ減退セリ而シテ前年ニ比シ増進チ示セルハ主トシテ砂糖ノ輸出ニ三十一萬六千餘圓チ増進セルニ因ルモノニシテ其ノ他ノ諸品ハ五萬六千五百餘圓チ増加

セルニ過キス而シテ砂糖ノ増進ハ前年ニ於ケル甘蔗ノ豐作ナリシ爲メ本年ノ製糖額チ増加シタルト本品ノ最大需要地タル北清事變ノ其ノ局チ結ヒ同地方ニ於ケル購買力チ回復セシメタルニヨルモノトス而モ其ノ三十二年以前ニ及ハサルコト遠キ所以ハ已ニ前ニ述ヘタルカ如ク本品ノ内地移出増進ノ結果ニ外ナラス自餘ノ諸品中一萬圓以上チ増進セルハ乾龍眼、肉龍眼、胡麻子ニシテ減退セルハ米、苧麻、姜黃、切干甘薯トス乾龍眼ニ六萬餘圓肉龍眼ニ七萬八千五百餘圓ノ大増進チ示セルハ本年ハ本類ノ豐收ノ歲次ニ當リ且ツ氣候適順ナリシカハ之チ前年ノ減收ニ比スレハ七八倍平年ニ比スルモ尙ホ二倍ノ收穫アリシニ因ルモノニシテ胡麻子ノ四萬一千餘圓チ増加セルモ亦豐收ノ結果ニ外ナラス米ノ四萬二千餘圓チ減少セルハ本年第二期作旱害ノ爲メ著シキ減收チ呈シタルニ由ルモノニシテ苧麻ノ二萬二千餘圓チ減少セルハ主トシテ市價ノ下落ニ依リ姜黃ノ四萬餘圓チ減シ切干甘薯ノ前年ノ一萬八千九百八十八圓ニ對シ僅ニ二百二十五圓チ輸出スルニ過キサハ共ニ旱害チ蒙リ其收穫ニ三四割ノ減少チ來セルニ因ルモノニシテ特ニ後者ハ細民ノ常食トシテ米ト共ニ日需ノ必要品ナルチ以テ米作ノ凶歉ト相竣ツテ其ノ價格チ暴騰セシメ年末ニ入り却テ對岸ヨリ輸入チ仰クノ變態チ呈セリ

三十五年ノ輸出貿易ハ砂糖ニ於テ十一萬七千餘圓チ増加シタルニ拘ハラズ其ノ總額ニ於テ十萬一千四百餘圓チ減退セルハ職トシテ前年九月ヨリ本年五月ニ亙ル旱魃ノ爲メ一般農作物凶歉ノ影響ニ由ルモノニシテ砂糖ノ増減ニ伴ハサルハ開港以來實ニ本年チ以テ始トス而シテ赤砂糖ノ輸出増進ハ前年移出糖ノ好況ナリシニヨリ作付甲數チ増加シタルニ比スレハ南部臺灣ニ於ケル前年ノ甘蔗作旱害チ被ルコト僅少ナリシ結果本年ノ生産額前年ニ比シ約三割七分チ増加シタルニ際シ内地糖價ハ前年ノ見越輸入糖停滯ノ爲メ下落シタルニ反シ對岸ニ於ケル糖價ハ旱魃ノ爲メ福建、廣東兩省ノ生産高減少ノ結果昂騰セシチ以テ泉州、福州等ヘ向ケ輸出チ増加シタルト且ツ全年チ通シテ天津、上海、寧波等ヘノ輸出好況ナリシニ基因シ白糖ノ減少ハ香港ニ於ケル二大製糖會社シヤーマン、マテソン及バツター、フキルド、スワイヤーノ本年新ニ營業チ開始セル臺灣製糖會社ニ對シ競争チ試ミタルニ依リ北清地方ニ於ケル本品ノ販路チ侵害セラレタルニ由ルモ其ノ減少ノ比較的僅少ナリシハ前述ノ如ク兩省ノ生産額減少ノ爲メ其後香港市價チ騰貴セシメ後半期ニ於テ同地ヘノ輸出チ増進セシメタルニ由ルモノトス而シテ他ノ重要品中乾荷及鳳梨罐頭ノ價額ニ於テ僅少ノ増進チ示ス外一トシ



テ早害ノ餘響ヲ被ラサルハナク米ハ前年第二期作ニ引續キ本年第一期作モ早魁ノ爲メ播種ノ期ヲ失シ著シク其ノ收穫ヲ減少シタルヲ以テ後半期ニ於テ僅少ノ輸出ヲ見タルニ止リ却テ督府ヨリ羅災救助基金ノ流用ヲ受ケ本港開港以來ノ輸入米ヲ見ルニ至レリ苧麻龍眼胡椒子豆類油糖姜黃等ノ減少ハ何レモ前記早害ノ影響ニ外ナラス蓋シ別掲輸出重要品累年對照表ヲ一覽セハ如何ニ前述早害ノ南部地方ニ及ホセル影響ノ大ナリシヤヲ察知スルニ足ルヘシ

三十六年ノ輸出貿易ハ六十二萬五千九百十圓ニシテ之レテ前年ニ比較スルニ六十九萬五千六百圓即チ五割二分五厘餘ヲ劇減セリ其ノ原因ハ一ニ甘蔗ノ植付當時早魁ノ爲メ挿苗シ能ハサル地方アリシト同時ニ會々植付テ了セシ地方ト雖モ引續ケル旱天ノ爲メ著シク其ノ收穫ヲ減シタルトハ本年製糖額ノ大減少トナリ價格ノ騰貴トナリ輸出ノ減少トナリタルモノニ外ナラスジテ赤白糖ノ輸出減少額ハ他ノ諸品ノ輸出ニ於テ三萬六千八百餘圓ヲ増進シタルニ係ラス實ニ七十三萬一千九百餘圓ニ達シタルモノトス而シテ砂糖ノ輸出貿易ニ於テ開港以來常ニ優勢ヲ示セル赤白糖ノ其ノ位置ヲ白糖糖ニ讓リ重要品中ノ第四位ニ下タリシハ留意スヘキ現象ナリ之レ白糖ニ比シ赤糖ノ内地移出ニ利ナリシニ由ルモノニシテ爾後累年白糖ノ赤糖ニ比シ輸出額多キニ反シ赤糖ノ内地移出獨リ旺盛ヲ極ムルニ至レリ他ノ重要品中減少セルハ姜黃乾荷胡椒子及鳳梨纖維ニシテ増加セルハ米苧麻乾龍眼及肉龍眼油糖豆類切干甘薯トス就中姜黃ノ四萬餘圓ヲ減少セルハ生産額ノ減少ト支那及印度地方ニ産出スル本品ハ本島産ニ比シ其ノ品質善良ニシテ價格モ亦廉ナルヲ以テ對岸市場ニ歡迎セラレ本島産ノ需要ヲ侵害シタルニヨルモノトス苧麻ハ後半期ハ不作ノ爲メ輸出減少セルモ第一期作豐收ニシテ前半期ノ輸出多大ナリシニ依リ一年ヲ通シテ一萬二千七百餘圓ヲ増シ乾龍眼及肉龍眼ノ四萬六千二百餘圓ヲ増セルハ本年ノ豐收ノ歲次ニ當リ其ノ收穫多カリシヨリ豆類ノ一萬八百餘圓ヲ増セルハ前年ニ比シ豐收ナリシニ依ルモノトス他ハ何レモ増減ノ差僅少ナルヲ以テ特記スルノ價值ナキモ獨リ米作ハ豐收ヲ示シ第一期作ハ近來稀ナル豐穰ヲ告ケ第二期作モ亦敢テ平作ニ劣ラサリシニ拘ハラズ輸出増進ハ僅カニ八千七百餘圓ニ過キサリシナリ之レ畢竟移出ノ旺盛ナリシニ基因スルモノトス

三十七年ハ日露戰爭ノ餘響ヲ蒙リ軍用米ノ當港ヨリ滿洲ニ仕向ケラレタルモノノ數量六百八十四萬二千八百八斤價額四十一萬三千六百十二圓ノ巨額ニ上リ爲ニ本年ノ輸出貿易額百一萬六千八百二十四圓計上シ之テ前年ニ比シ三十九萬八百九十二圓即チ六割二分四厘強ヲ増進セシメタリ試ニ總額中ヨリ軍用米ノ價額ヲ控除スルトキハ其ノ他ノ諸品ニ於テ却テ前年ニ比シ一萬九千四百七十圓ヲ減少セルヲ見ルヘク以テ如何ニ本港輸出貿易ノ衰退ニ赴キツ、アルヤヲ察スヘシ諸他ノ重要品中一萬圓以上増減アルモノヲ示サンニ赤白糖ノ生産額ハ前々年來ノ早害ヲ被リ減少セル前年ニ比シ著シク増加セルモ本年モ四月以降實施ノ砂糖消費稅ハ大ニ内地ノ糖價ヲ暴騰セシメ且ツ從來外糖ニ比シ課稅上有利ナリシ本品ハ益々其ノ便宜ヲ受クルコト多ク茲ニ未曾有ノ移出増加ヲ示シ輸出額計シタルニヨリ却テ二萬三千八百六十六圓ヲ減シ白糖ノ二萬八千九百六十八圓ヲ増加セルハ製糖額ノ增加ト本品ノ赤糖ニ比シ消費稅ノ關係ヨリ内地移出ニ不利ニシテ特ニ後半期ニ於ケル寧波市價ノ騰貴ハ輸出ニ利ナリシニ因ルモノトス乾龍眼ニ二萬八千七百八十圓肉龍眼ニ二萬九千七百九十三圓ヲ減シタルハ本年ハ凶作ノ歲次ニ當リ且ツ前年八月ノ暴風ハ樹枝ヲ害シ本年ノ結實ヲ減シタルニヨリ前年ノ半額タモ收納スル能ハサリシニ基因シ油糖ノ一萬八百二十五圓ヲ増セルハ收穫ノ平年作以上ナリシト日露戰爭ノ影響ヲ受ケ北清地方ノ同類品對岸地方ニ出廻ハルモノ少カリシニヨリ姜黃ノ輸出不況ナリシ前年ニ比シ尙ホ一萬七百七十一圓即チ五割五分ヲ劇減セルハ本島産ノ品質及表皮ヲ剝離セサル點ニ於テ印度産ニ壓セラレ漸次其ノ販路ヲ狹メタルト價格ノ下落ニ伴ヒ之カ採取又ハ栽培ニ從事スルモノ減少シタルニヨルモノトス

三十八年ノ輸出品總額ハ四十五萬五千五百三十七圓ニシテ之テ前年ニ對照スレハ五十六萬一千二百六十五圓即チ五割五分二厘ノ減少ヲ示セリ之カ原因ハ主トシテ前年ハ軍用米ノ四十一萬餘圓ヲ輸出セラレタルニ本年ハ普通貿易米ノ輸出額ノミニテ四千七百八十二圓ヲ見タルニ止リ前年ニ比シ十八萬三千九百七十四圓ヲ減少シタルニ因ルモノニシテ右二品ノ合計減額五十九萬九千九百九十四圓中ヨリ前記總減額ヲ控除シタル差額二萬八千九百二十九圓ハ自餘ノ重要品ニ於テ増加シタルモノトス而シテ一萬圓以上増減シタルモノヲ舉ケレハ苧麻ハ減收ニヨリ一萬五千圓ヲ胡麻子ハ前半期在荷ノ拂底ト後半期不作ナリシトニヨリ一萬六百餘圓ヲ減シ乾荷ハ豐收ト對岸相場ノ好況ナリシニヨリ一萬二千六百餘圓ヲ乾龍眼ハ收穫期暴風ノ爲メ結實ヲ吹キ落サレ爲ニ豫期ノ豐收ナカリシモ尙ホ凶作ノ年柄ナル前年ニ比スレハ增收ナリシニヨリ四萬六千四百六十七圓ヲ増セリ

左ニ二十九年對照三十八年ノ輸出品總額ニ對スル各品ノ千分率ヲ表示シ本章ノ局ヲ結ハシ



輸出品總價額對重要輸出品價額千分率對照表

品名	三十八年		三十九年		品名	三十八年		三十九年	
	價額	千分率	價額	千分率		價額	千分率	價額	千分率
米	15	1.5	15	1.5	乾龍眼及肉龍眼	22.9	2.3	22.9	2.3
樟腦	1	0.1	1	0.1	胡麻子	5.2	0.5	5.2	0.5
赤糖	1.9	0.2	1.9	0.2	油	199.7	20.0	199.7	20.0
白糖	3.9	0.4	3.9	0.4	糖	1,083.3	109.3	1,083.3	109.3
苧麻	25.9	2.6	25.9	2.6	乾	1,543.9	155.4	1,543.9	155.4
					豆	1,317.2	132.7	1,317.2	132.7
					類	965.7	97.6	965.7	97.6
					姜	283.6	28.6	283.6	28.6
					黃	525.6	53.6	525.6	53.6
					切干甘薯	22.0	2.2	22.0	2.2
					鳳梨纖維	7.4	0.7	7.4	0.7
						1,000	100	1,000	100

即チ二十九年ノ輸出品總價額中六割二分七厘ヲ占メシ赤砂糖及白糖ハ三十八年ニ於テ僅カニ五分八厘ヲ占ムルニ過キスシテ又輸出貿易ノ大勢ヲ左右スルノ權能ナキニ至リタルニ反シ苧麻龍眼及雜貨ノ割合ノ大ニ増進シ其ノ合計割合ノ六割六分八厘ニ上ルヲ見ハ今後ハ此等諸品ノ消長ニヨリ本港貿易ノ大勢ヲトスヘク特ニ最近數年間ハ隔年ニ豐凶ノ爲メ其ノ輸出額ニ大差アル乾龍眼及肉龍眼ノ影響ヲ蒙ルコト大ナルヘキモ前ニモ述ヘタルカ如ク内地產及本島產雜貨ノ漸次其ノ輸出額ヲ増進スルニ察シ開港以來衰退一方ニ偏セル本貿易ノコ、數年ヲ出テシテ秩序的ニ發展スヘキヲ推知シ得ヘキカ

輸出重要品累年對照表抄出 其一

年次	米	樟腦	赤砂糖	白糖	苧麻	乾龍眼	肉龍眼
三十九年	7,407.6	414.350	1,077.082	4,344.827	435.814	3,300.9	1,414.86
三十八年	7,407.6	1,133.333	964.197	3,444.909	761.00	5,403.1	4,216.0
三十七年	1,046.83	1,133.333	1,165.413	5,656.696	947.74	1,119.7	7,415.7
三十六年	7,663.3	2,911.0	1,050.836	3,708.84	905.88	3,181.1	8,442.3
三十五年	4,762.8	2,875.2	1,050.836	2,875.2	1,501.55	3,364	2,805.6

輸出重要品累年對照表抄出 其二

年次	胡麻子	油	糖	乾	豆	類	姜	黃	切干甘薯	鳳梨纖維
三十九年	199.7	199.7	1,083.3	1,543.9	1,317.2	965.7	283.6	525.6	22.0	7.4
三十八年	199.7	199.7	1,083.3	1,543.9	1,317.2	965.7	283.6	525.6	22.0	7.4
三十七年	5,103.3	3,319.8	4,191.6	6,850	4,724.8	2,586.2	1,254.25	837.22	2,933.8	1,245.2
三十六年	3,319.8	4,191.6	5,047.7	2,028	4,724.8	2,586.2	1,254.25	837.22	2,933.8	1,245.2
三十五年	1,898.0	2,534.5	2,782.7	2,035.7	1,912.4	1,863.2	1,863.2	1,863.2	1,863.2	1,863.2
三十四年	6,025.4	2,782.7	1,145.9	1,635.1	1,546.6	883.24	609.25	883.24	33.5	178.67
三十三年	7,655	1,145.9	2,010.9	1,635.1	4,564	1,953.92	609.25	1,953.92	7.145	121.61
三十二年	5,542.2	1,624.5	2,010.9	1,635.1	1,546.6	1,546.6	1,546.6	1,546.6	1,546.6	1,546.6
三十一年	2,264.1	2,010.9	2,010.9	2,010.9	2,010.9	2,010.9	2,010.9	2,010.9	2,010.9	2,010.9
三十年	2,010.9	2,010.9	2,010.9	2,010.9	2,010.9	2,010.9	2,010.9	2,010.9	2,010.9	2,010.9

輸入貿易

島内工業ハ極メテ幼稚ニシテ日需品ハ概テ之ヲ清國其ノ他ノ諸國ニ仰カサルヲ得サル状態ニアリシヲ以テ從來輸入額少カラサリシ本港ノ輸入貿易ハ爾後内地移住者ノ増加及建築土木工事ノ新營等一般士民ノ收得ヲ増シ自然生活程度ヲ向上セシメ同時ニ購買力ヲ熾盛ナラシメ益貿易ノ發展ヲ示シツ、アリシモ三十二年ノ改定税率ハ舊税率ニ比シ倍獲ス



ル所アリシカハ茲ニ少カラサル打撃ヲ蒙リ前年三百二十三萬九百二十六圓ヲ算セシモ急轉直下二百二十三萬六千五百九十九圓ニ減シ増稅ノ結果ハ二方ニ於テ輸入貿易ノ減少ヲ來セシモ他方ニ於テハ内地臺灣間貿易ノ増進ヲ促シ三十五年ニ至ルマテ逐年其ノ額ヲ減少シ其ノ後鐵路ノ北進ニ伴フ貿易區域ノ擴張ハ從來東石港又ハ北港漢ヨリ輸入セラレタルモノニシテ本港ヲ經由スルモノ多キチ加ヘ且ツ三十七八年ニ於テハ增稅前ノ見越輸入多額ナリシト農作物引續キ豐穰ニシテ一般經濟界ニ活氣ヲ呈セルトニヨリ三十六年以降少シク其ノ衰退ヲ挽回シタルヤノ外觀アリシモ三十八年ノ輸入額ヲ三十一年ニ比スレハ百三十萬七千七百三十二圓即チ四割餘ノ減少ニシテ二十九年ニ比スルモ尙ホ四十三萬四千四百九十八圓即チ一割八分四厘餘ノ減退ナリ

要スルニ本貿易ノ消長ニ關スル原因ハ頗ル多岐複雜ニシテ一々審究スヘカラサレトモ其ノ主因ハ大略左記ノ如シ

- (イ) 内地移住者ノ増加
  - (ロ) 本島民生活程度ノ向上
  - (ハ) 三十二年ノ關稅率改定
  - (ニ) 北清事變及厦門騷擾
  - (ホ) 内地臺灣間貿易ノ發達
  - (ヘ) 島内産業ノ發達
  - (ト) 交通運輸機關ノ改良
  - (チ) 農産物ノ豐凶
  - (リ) 見越輸入
  - (ク) 銀貨相場ノ高低
- 以上ノ原因ヲ一時的ナルモノト持續的ナルモノトニ區別スレハ(イ)(ロ)(ハ)(ニ)(ホ)(ヘ)(ト)(チ)(リ)(ク)ハ前者ニ他ハ凡テ後者ニ屬ス更ニ之ヲ各年ノ輸入貿易ニ利ナルモノト否トニ分類スレハ(イ)(ロ)(リ)ハ前者ニ(ハ)(ニ)(ホ)ハ後者ニ屬シ(チ)(ク)ハ豐凶又ハ高低ノ如何ニヨリ(ヘ)ハ俄ニ判ス可ラサルモノアリ以下順次説明スル所アラン
- (イ) 内地移住者ノ増加 二十九年四月民政施行以來内地人ノ移住益々増加スルニ隨ヒ飲食物布帛類木材類石油磁陶器

其ノ他百般ノ日用品及贅澤品ノ輸入増加セルハ數ノ免レサル所ニシテ三十一年前輸入貿易ノ旺盛ハ本項ニ基因スルコト大ナリシカ其後内地移入品ノ逐年増加スルニ及ビ大ニ其ノ勢ヲ削減セラレタリ

(ロ) 本島民生活程度ノ向上 領臺後數年間ハ母國官民ノ本島ニ移住スルモノ一般奢侈ニ流レタルヲ以テ之ニ接近スル本島民チシテ其ノ風ニ感染セシメタルト種々ノ事業企畫ハ彼等ノ收得チ大ナラシメタルヲ以テ自ラ其ノ生活程度ヲ進メ飲食物布帛類磁陶器等ノ日用品殊ニ刻煙草絹布酒類等贅澤品ノ輸入チ増加セリ

(ハ) 三十二年ノ關稅率改定 三十二年一月ニ於ケル關稅率ノ改定ハ平均五分率ナリシ舊稅ニ比シ一部物品ヲ除キ多クハ二倍乃至四倍ニ増加シ殊ニ酒刻煙草等ノ如キ重稅ヲ課セラル、ニ至リシカハ延イテ價格ノ昂騰トナリ需用ノ減退トナリ内地移入ノ増進トナリ茲ニ開港以來逐年増進シツ、アリシ本貿易ニ一大頓挫ヲ誘致セリ

(ニ) 北清事變及厦門騷擾 三十三年北清ノ天地ヲ攪亂セル團匪事件ハ輸入貿易ヲ阻害スルコト輸出ノ如ク甚シカラサリシト雖同地方ヨリ南清ニ出廻品一時杜絶セルト輸出不況ノ餘響トハ間接ニ同年ノ輸入額減少ノ因トナリ殊ニ同年八月ノ頃ニ於ケル厦門騷擾ハ本港輸入貿易ニ最重要ナル關係アル地方ニ屬スルヲ以テ本貿易ノ消長ニ關スルコト北清事變ノ比ニアラス爲ニ同地方對本港間ノ輸入貿易チ不況ニ陥ラシメタリ

(ホ) 内地臺灣間貿易ノ近接 移住内地人ノ逐年増加スルト同時ニ内臺間ノ交通益頻繁トナリ移出入貿易ハ長足ノ進歩ヲ現ハシ從來内地産貨物ニシテ香港ヨリ輸入セラレタル海産物類綿布類及燐寸等直接内地ヨリ移入セラル、ニ至リシノミナラス所謂香港雜貨即チ歐米産貨物モ亦内地ヨリ移入セラル、モノ多キチ加ヘ三十二年關稅率ノ改定以來一般輸入品ノ價格暴騰シタルヲ以テ支那綿布類唐紙諸雜貨類磁陶器類等ハ大ニ其ノ輸入チ減少シ益々内地産貨物ノ移入チ見ルニ至レリ

(ヘ) 島内産業ノ發達 從來嘗テ試ミラレサリシ本島ノ工業ハ三十二年改定稅率ノ刺激ヲ受ケ同年以降漸次酒刻煙草竹紙紙箔鐵器等ノ製造業チ勃興セシメ此等諸品ノ輸入チ減シタルモ他面ニ於テ之等ノ製造原料タル葉煙草錫箔綿繻子鐵類等ノ輸入チ促進シ且ツ督府獎勵ノ下ニ各種産業ノ開發ハ大ニ島民ノ購買力チ増嵩シ間接ニ輸入貿易ニ資スル所アリタルモノトス

(ト) 交通運輸機關ノ改良 鐵路ノ敷設ハ交通運輸上ニ至大ナル便チ與ヘ大ニ本港ノ貿易區域ハ擴張セラレ三十四五年



以降東石港及北港溪ノ對外貿易ニ著大ノ衰退ヲ現ハセルハ其ノ經路ヲ本港ニ轉移セルモノ與リテ力アルモノトス  
 (チ) 農産物ノ豐凶 主トシテ農産殊ニ米及砂糖ニ倚賴スル南部地方ノ狀態ニアリテハ其豐凶ニヨリ直ニ一般經濟界ノ浮沈ヲ招致シ延テ輸入貿易ノ消長ニ關スルコト至大ナルヤ言ヲ須キス左ニ三十年以降三十八年ニ至ル米作及甘藷作ノ豐凶ヲ掲記スヘシ

三十年	米	豐	作	甘藷	不作
三十一	同	第一期 平作	第二期 凶作	同	平作
三十二	同	第一期 凶作	第二期 凶作	同	不作
三十三	同	第一期 大豐作	第二期 平作	同	豐作
三十四	同	第一期 豐作	第二期 大凶作	同	豐作
三十五	同	第一期 大凶作	第二期 凶作	同	大凶作
三十六	同	第一期 豐作	第二期 豐作	同	豐作
三十七	同	第一期 同	第二期 同	同	同
三十八	同	第一期 同	第二期 同	同	同

(リ) 見越輸入(メ)銀貨相場ノ高低ハ其ノ影響スル所致テ前掲諸因ニ劣ラサルモ年記ニ讓ラン  
 二十九年ノ輸入貿易額ハ二百三十五萬七千六百八十二圓ニシテ輸出ニ超過スルコト僅ニ四萬二千六百六十二圓ニ過キス實ニ平衡ヲ得タリト言フヘシ同年ノ輸入貿易ハ輸出貿易ノ好況及内地人移住ノ増加等諸原因ノ下ニ前數年間ノ平均額ニ優ルモ劣ラサルヲ察知スヘク將ニ大ニ發展セントスルノ機運ヲ示シツ、年ヲ終レリ

三十年ノ輸入貿易額ハ二百五十五萬八千三百三十一圓ニシテ之ヲ前年ニ比スレハ十九萬三千三百三十一圓即チ八分一厘餘ヲ増進セリ之カ原因中主ナルモノハ同年四月ヨリ實施ノ阿片令ノ下ニ十六萬五千餘圓ノ阿片ノ輸入アリシト刻煙草支那綿布石油花生豆油絹布類等ノ輸入劇増セルニ因ルモノニシテ刻煙草以下諸品ノ増加ハ畢竟本島民生活程度ノ上進及内地移住者ノ増加ニヨルモノトス  
 三十一年ノ輸入貿易額ハ三百二十三萬九千二百六十六圓ニシテ之ヲ前年ニ對照スレハ六十八萬百十三圓即チ二割六分六厘

ヲ増進シ十年間ヲ通シテ最モ旺盛ヲ呈セリ如此著大ノ好況ヲ來セルハ主トシテ増稅前ノ見越輸入ノ巨額ニ上リタルニ因ルモノニシテ内地移住者ノ増加土民收得ノ増進及輸出貿易ノ好況等一般購買力ノ向上之カ副因ヲナスモノトス即チ右諸因ノ下ニ麥粉石油晒金巾支那綿布絹布苧麻布苧麻布刻煙草木材及板等何レモ著シク増額ヲ示シ殊ニ刻煙草ノ一躍二十三萬五千四百餘圓ヲ支那綿布ノ約十八萬五千圓木材及板ノ五萬餘圓絹布類ノ三萬四千八百餘圓麥粉ノ三萬二千八百餘圓石油ノ三萬七百餘圓ヲ増加シタル等ヲ重ナルモノトス  
 三十二年ノ輸入總額ハ二百二十三萬六千五百九十八圓ニシテ前年ヨリ九十九萬四千餘圓即チ三割以上ヲ減退セリ而モ前年ノ輸入額ハ原價ナルニ本年以降ハ原價ニ當港マテノ諸費平均一割内外ヲ加算シタルモノナルニヨリ實ニ四割内外ヲ減少セルモノト云フヘシ如此劇減ヲ呈セル重ナル原因ハ本年一月改定稅率ノ結果物價ノ昂騰トナリ内地移入品ノ增加トナリ且ツ本年ノ米作其ノ他一般農作物ノ不作ハ購買力ノ減少トナリ著シク其ノ需要ヲ減少セルト前年ノ見越輸入品巨額ナリシニ因ルモノトス即チ支那綿布ノ二十九萬八千九百餘圓絹布類ノ八萬一千七百餘圓刻煙草ノ三十三萬四千餘圓苧麻袋及ゴソニ一萬三千六百餘圓支那酒ノ一萬餘圓ヲ減少セルハ前述ノ結果ニ外ナラスシテ生金巾ノ一萬一千五百餘圓ヲ減少セシハ前述ノ外ニ其ノ嗜好ノ漸次晒金巾ニ移リシニ因ルモノトス獨リ石油ノ六萬八千餘圓ヲ増加セルハ内地人移住ノ増加ト植物性ノ灯油ニ比シ本品ノ利便ヲ知リシ漸次土民ノ之ヲ愛用スルニ至リシトニ因リ鹹魚ノ二萬二千八百餘圓ヲ増加セルハ本島沿海漁獲ノ不收ナリシニ因ルモノトス  
 三十三年ノ輸入額ハ百八十八萬九千八百十圓ニシテ前年ニ比シ三十四萬六千七百八十九圓即チ一割五分五厘ヲ減セリ其ノ主因ハ北清事變及厦門騷擾製糖額ノ減少内臺間貿易ノ近接及七前年八月刻煙草ノ稅率十割率ニ改定増徴ノ結果同品ノ輸入劇減等トス前掲諸原因ノ結果ハ刻煙草ニ十七萬九千餘圓支那綿布ニ三萬七千九百餘圓苧麻布ニ二萬三千九百餘圓支那酒ニ一萬四千六百餘圓包糖ニ一萬一千餘圓ノ減少ヲ來タシタリ然リ而シテ石油ノ五萬四千餘圓葉煙草ノ二萬一千餘圓ヲ増加セルハ前者ハ稅率比較的低廉ナルト本島民ノ之ヲ使用スルモノ益々多キヲ加ヘタルトニ依リ後者ハ刻煙草ノ十割率ニ比シ僅カニ三割五分率ニシテ其ノ製造ニ利ナリシカハ前年十一月始メテ同品ノ輸入以來漸次其ノ需要多キヲ加ヘタルニ因ルモノトス  
 三十四年ノ輸入額ハ一百七十五萬八千三百四十四圓ニシテ前年ヨリ減少スルコト十三萬一千七百七十六圓即チ七分弱ナリ



其ノ原因ハ主トシテ石油ノ輸入減少及内塞間貿易ノ本年ニ入り益其歩ヲ進メタルト第二期米作ノ早害ノ爲メ近年無比ノ凶歉ナリシ等ニ因ルモノトス木材及板ノ三萬七千餘圓ヲ減セルハ米作凶歉及一般ノ不景氣ナリシニ因リ油槽ノ一萬一千八百餘圓ヲ減セルハ早魁ノタメ魚塩用ノ需用減少ニ基因シ苧麻布及苧麻綿布ニ二萬一千餘圓ヲ減シ支那綿布ニ二萬四千五百餘圓ヲ減セルハ主トシテ不景氣ノ結果購買力ノ減退ニ依ルモノナルモ後者ハ内地綿布ノ移入之カ副因ヲナセルモノニシテ落花花生豆油ニ一萬九千餘圓ノ劇減ヲ見シハ當地方製油高前年ヨリ増加セシト對岸地方本品ノ不作ナリシトニ因ルモノトス而シテ開港以來逐年増進シツ、アリシ石油ノ十二萬六千餘圓ヲ減シタルハ前年ヨリノ持越品多額ナルト支那形船ニ搭載シ他開港ニ輸入多カリシ主因トシ米作凶歉ニシテ農家ノ不景氣ナリシト胡麻子豐積ノ結果田舎地方ニテ點燈用トシテ比較的廉價ナル同油ヲ使用スルモノ多カリシト副因トス而シテ本品ノ劇減ハ本年輸入減少ノ主因タルニ至リシモノナリ麥粉ニ一萬四千餘圓ヲ増シ米ノ前年ノ皆無ナリシニ對シ一萬五千六百餘圓ノ輸入ヲ見シハ共ニ本年米ノ凶作ナリシニ因リ綿織子ノ三萬三千餘圓ヲ増セルハ本品ノ外觀美ニシテ價格ノ割安ナルニヨリ漸次本島人ノ嗜好ヲ加ヘタルト内地移入品ノ競争ナキトニ因リ刻煙草ノ三萬八千六百餘圓ヲ増シタルハ往年ノ見越輸入品已ニ拂底シタルト本年十月以降本品ノ輸入稅更ニ從價十五割ニ増率セラレタルヲ以テ見越輸入ノ多カリシニ依リ葉煙草ノ三萬三千餘圓即チ一躍十四割以上ヲ増進シタルハ刻煙草ニ比シ本品ノ頗ル低率ナルヲ以テ其ノ製造業ノ益々盛大ニ赴キタルニ依リ包糖ノ三萬五千餘圓ヲ増セルハ砂糖及食鹽ノ移出盛ナリシニ因ルモノトス

三十五年ノ輸入額ハ百六十四萬四千二百二十六圓ニシテ前年ヨリ減少スルコト十一萬一千九百九圓即チ六分八厘ナリ如此三十二年以降逐年減退セルハ三十二年關稅改定以來一般輸入品ノ價格騰貴シタルニ乘シ内地同類品ノ移入愈多キヲ加ヘタルト刻煙草ニ對スル稅度ノ増稅ハ島内煙草製造業ヲ勃興セシメ著シク同品ノ輸入ヲ減シタルニ因ルモノナルモ本年ノ米作昨年第二期米作ニ引キ續キ早害ノ爲メ非常ナル不作ニ終リ一般購買力ノ減退セルト銀貨相場下落ノ結果金貨國品ノ輸入ニ不利ナリシモ亦其ノ要因タルモノトス而シテ本年ノ減少割合比較的僅少ニ止マリシハ鐵路ノ北進ニ伴フ貿易區域ノ擴張島内工業ノ發達及製糖額ノ増加等與リテ力アルモノトス斯クシテ本年ハ唐紙ニ二萬餘圓綿織子ニ一萬五千六百餘圓生金巾ニ一萬七千六百餘圓晒金巾ニ二萬八千餘圓支那綿布ニ六萬餘圓吳呂類ニ二萬四千餘圓絹布類ニ二萬餘圓刻煙草ニ六萬三千餘圓油槽ニ一萬一千八百餘圓木材及板ニ一萬四千八百餘圓紙箔ニ二萬四千五百餘圓ヲ減

少シ米二十三萬五千七百餘圓葉煙草ニ二萬八千餘圓ヲ増加セリ獨リ石油ノ約九萬三千圓ヲ増セルハ少シク他ト其ノ原因ナ異ニシ主トシテ前年ノ輸入高少ナカリシ爲メ在荷ニ缺乏ヲ告ケタルニ由ルモノトス尙ホ紙箔及唐紙ノ減少ハ島内此等製造業ノ逐年發達シツ、アルモ其ノ一原因ニシテ油槽ノ減少ハ本年南部地方ニ於ケル早魁ハ如何ニ本品ノ需要ナカラシメシヤヲ察知スヘシ

三十六年ノ輸入貿易額ハ一百七十五萬三千二百四十三圓ニ上リ之ヲ前年ニ比スレハ十萬九千九百七十七圓即チ六分八厘餘ヲ増シ三十二年以降逐年衰退ニ偏セル本貿易ヲ回復セルハ職トシテ本港貿易區域ノ擴張及本年米作ノ兩期共ニ豐積ニシテ三十四年以來沈衰セル經濟狀態ノ漸次好況ニ向ヒタルト銀貨相場ノ稍騰貴ニ傾キ歐米產品ノ輸入ニ利ナリシトニ由ルモノナルモ其増進ノ抄々シカラサルハ内地移入品ノ劇増及前年甘蔗不作ノ餘響等ニヨルモノトス即チ綿織子ノ三萬一千餘圓晒金巾ノ一萬四千餘圓吳呂類ノ一萬二千餘圓ゴシニ一萬六千九百餘圓油槽ノ一萬三千六百餘圓ヲ増加セルハ前年ニヨルモノニシテ葉煙草ノ一萬餘圓ヲ増セルハ刻煙草製造ノ益々盛ニ赴キツ、アルヲ證スヘク包糖ノ一萬九千七百餘圓ヲ増セルハ本年甘蔗作増收ナリシニヨリ年末ニ及ヒ多額ノ輸入アリシニ由ルモノニシテ翌年ノ製糖額ノ増收ヲ察スルニ足リ鹹魚ニ一萬三千餘圓人參ニ一萬四千餘圓ヲ増シ石油ニ二萬八千餘圓ヲ減シタルハ需給ノ關係以外特記スヘキ理由ナク支那綿布ノ六萬八千餘圓ヲ刻煙草ノ一萬一千餘圓ヲ減少セルハ前ニ屢述ヘタルト同理由ニシテ殊ニ後者ハ本年ノ輸入額僅カニ二百八十五圓ニ過キス管テ支那綿布ト共ニ本港輸入貿易品中ノ主腦トシテ本貿易ヲ左右セシ三十一以前ニ比シ如何ニ關稅ノ打擊ノ劇甚ナリシヤヲ回想スヘク米ノ前年十五萬餘圓ヲ輸入セシニ對シ本年ノ皆無ナルハ以テ其豐積ヲトスルニ足ル

三十七年ノ輸入額ハ二百一萬七千四百七十圓ニシテ之レチ前年ニ對照シ二十六萬四千二百二十八圓即チ一割五分ヲ増進セリ之レカ原因ハ主トシテ本年ノ米作前年ニ引續キ豐積ニシテ製糖額亦著シク増加シ一般經濟界ノ好況ナリシニ伴ヒ購買力ノ増進シタルト砂糖ノ輸出減退以來北清地方トノ貿易關係輕微ナル本港ニ在リテハ日露戰爭ノ惡影響ヲ受グルコト少ナカリシニ比シ其好餘響ヲ受クルコト比較的大ニシテ非常特別輸入稅及同消費稅實施ハ毛織物石油砂糖等ノ見越輸入ヲ多カラシメ且ツ砂糖ノ内地移出ヲ空前ノ好況ニ導キタル等ニ因ルモノトス即チ石油ニ七萬三千八百餘圓糖糖二十九萬五千餘圓ヲ劇増セルハ主トシテ増稅前ノ見越輸入ニ係リ絹布類ノ一萬一千九百餘圓ヲ木材及板ノ四萬餘圓



チ増シタルハ一般好景氣ニ因リ綿織子ノ一萬餘圓葉煙草ノ二萬餘圓チ増シタルハ前ニ屢述ヘタルト同一理由ナリ苧麻  
 綿布ノ三萬一千餘圓支那綿布ノ一萬餘圓チ減少セルハ内地移入同類品ノ阻害チ蒙リタルニ因リ生金巾ノ約一萬一千圓  
 晒金巾ノ一萬三千九百餘圓吳呂類ノ一萬二千餘圓チ減少セルハ保險率運賃率ノ昂騰等日露戰爭ノ影響チ受ケタルニ因  
 リ鹹魚ノ一萬四千餘圓チ減シタルハ上半期中澎湖列島及東港附近ノ漁獲多額ニ上リタルト内地産ノ移入少カラサリシ  
 ニ因リ包蒲ノ一萬三千餘圓チ減少セルハ前年ニ輸入多カリシニ因ルモノトス  
 三十八年ノ輸入總額ハ百九十二萬三千九百九十四圓ニシテ前年ヨリ九萬四千二百七十六圓即チ四分七厘チ減少セリ本年  
 ノ一般經濟界ハ米作其他一般農作物前年ニ引續キ豐收ニシテ且ツ製糖額モ大ニ増加セシニ其減少チ示セルハ職トシテ  
 前年ノ精糖及石油ノ見越輸入巨額ナリシニ由ルモノニシテ初夏以降内地糖價ノ暴落ハ一部經濟界ノ不況チ來タシ年末  
 ニ入り稍其購買力チ減シタルヲ副因トスルモノ、如シ即チ石油ノ十二萬七千九百圓精糖ノ十九萬五千二百餘圓合計三  
 十二萬三千餘圓チ減シタルニ見ハ他品ニ於テ二十二萬八千餘圓ノ増加チ呈セルチ知ルヘク如此好況チ示セル所以ハ前  
 述ノ外ニ本年二月改定ノ毛織物以外ノ一般織物消費稅ノ賦課同年七月改正非常特別消費稅及葉煙草專賣規則實施等ニ  
 對スル増稅前ノ見越輸入モ其要因タルモノトス葉煙草ノ三萬七千餘圓チ増シタルハ前掲増稅前ノ見越輸入大ナリシニ  
 因リゴンニ一萬三千餘圓包蒲ニ一萬二千八百餘圓チ増セルハ米及砂糖ノ移出盛ナリシニ因リ絹布類ノ一萬八  
 百餘圓木材及板ノ一萬八千餘圓チ減シタルハ共ニ前年ヨリノ持越品多カリシニ因ルモノトス  
 要スルニ本港ノ輸入貿易ハ初メニ盛ンニシテ中頃衰微シ終リニ稍回復シタルノ感アリ三十八年ノ輸入額チ二十九年ニ  
 對照スルニ其減少ノ割合一割八分四厘ニ過キサルモ前述ノ諸理由ニ依リ其ノ内容大ニ變化チ呈セリ蓋シ別掲輸入重要  
 品累年對照表ヲ見ハ思ヒ半ハニ過キ

輸入重要品累年對照表抄出 其一

年次	乳膏	麥粉	生菓乾菓及核子	鹹魚	乾魚	錫	乾陶
三十九年	一三、四二六	四八、六五三	七、四二七	二、六七五	二、九九五	一、四七五〇	六、七四一
三十八年	一三、〇七三	三八、〇五八	一一、一四六	二、四八八	二、七七〇	一、五三六二	五、九五六

年次	乾鍛	木耳	索	麵	金針	支那靴	人參	豆類
三十九年	九、九八七	三、四八九	六、四〇六	二〇、二四九	八、五七六	二、七六七	二、八七九	七、一六二
三十八年	一〇、七三三	九、一九五	七、三三三	三三、三三九	三、三九八	三、六七四	一、四七四八	六、〇七九
三十七年	一六、六五三	七、一五六	一九、五八二	二二、三三九	一、三、六四九	一、九七四	九、六六六	三、五八一
三十六年	一六、一〇三	八、五九一	一七、四三三	七、七九九	六、七三四	—	二、二六六	二、二五七
三十五年	一三、九二二	九、四四〇	七、七七九	八、二二二	三、九四〇	一、二七〇	二、八二二	二、八八一
三十四年	一七、一六五	九、五二九	八、二二二	九、六六七	二、六八八	六、七二	四、九九	二、一八九
三十三年	一七、三三三	八、九八〇	九、六六七	九、六五三	六、六九四	一、三、八〇	六、〇三	一、九三九
三十二年	一五、六八七	七〇、九一四	二〇、二四九	八、五七六	二、七六七	二、八七九	—	三、三七五

輸入重要品累年對照表抄出 其二

年次	乾鍛	木耳	索	麵	金針	支那靴	人參	豆類
三十九年	九、九八七	三、四八九	六、四〇六	二〇、二四九	八、五七六	二、七六七	二、八七九	七、一六二
三十八年	一〇、七三三	九、一九五	七、三三三	三三、三三九	三、三九八	三、六七四	一、四七四八	六、〇七九
三十七年	一三、〇一六	一〇、〇二二	一一、〇〇〇	二二、三三九	一、三、六四九	一、九七四	九、六六六	三、五八一
三十六年	一八、六六六	一一、九九二	一七、五〇六	七、七七九	六、七三四	—	二、二六六	二、二五七
三十五年	六、五八八	一一、六五三	九、四四〇	八、二二二	三、九四〇	一、二七〇	二、八二二	二、八八一
三十四年	二、六三九	八、九三二	九、五八七	八、二二二	二、六八八	六、七二	四、九九	二、一八九
三十三年	一、七二四	六、〇六二	七、四四三	七、六六三	三、六九四	一、〇、三六六	一、二、三三三	二、一八九
三十二年	四、四一	九、一六二	一一、四三七	七、三三三	三、三三三	六、一、一七	一、一、四八一	三、八八六
三十一年	六、八五	四、七七八	一、三、二九九	七、三三三	七、三三三	六、五二二	二、五、六三〇	二、一八九
三十年	一〇、五八	四、三、四〇	一、六、〇九八	一、六、〇九八	一、六、〇九八	八、〇七五	二、八、八五五	二、一八九

輸入重要品累年對照表抄出 其三



年次	米	鐵鍋	落花生豆油	石油	唐紙(各種)	精糖	綠糖
三十九年	七九二七	?	三、八四四	九四、一八六	?	四、六〇〇	二九、五三四
三十八年	一九五七四	?	三、六六二	一三三、一一一	二〇、一七四	七、八〇〇	三、八八〇
三十七年	二六六一	?	一、三三三	一、六二、八五七	八〇、五四四	九、七四四	四、一三三
三十六年	四、八七六	?	一、二二八	二、三、一一四	七、七二七	七、三四八	二、六、四四五
三十五年	一五、三三七	?	一九、七三三	一、五九、三六七	四四、一九九	五、九〇七	一、九、五二二
三十四年	一、五六四四	?	六九五	二、八五、五三四	四、七九八	三、七三〇	二、四、六五一
三十三年	一、五、三三七	?	七、一六三	二、五二、三〇一	二、七、三九五	一、三〇七	一、七、〇三八
三十二年	五、八七八	?	三、六、〇〇〇	四、九〇一	三、三、四七四	五、九、五八五	六、〇、二〇四
三十一年	二、一、一四七	?	五、三、三〇〇	四、六、九五	三、三、四七四	五、九、六四一	九、五、〇七七
三十年	一、六、一、二六	?	六、四、四一五	五、三、〇〇〇	五、三、三、四六六	六、一、六八九	一、三、三、一七
二十九年	一、九、五七二	?	六、六、四七二	二、三、三、四	一、八、五九〇	三、九、五七五	一、五、四、二八
二十八年	二、四、〇三七	?	六、三、一六一	二、二、八八〇	一、〇、一、三九	四、七、九八二	二、七、二八〇
二十七年	五、七、三九〇	?	七、一、八二四	三、二、二八	三、三、九一七	三、三、五五五	七、〇、九三
二十六年	四、一、七二三	?	四、三、六八一	四、二、六〇	三、三、九一七	三、六、〇三六	一、一、七、七三
二十五年	七、二、八六九	?	五、七、八七七	四、二、六〇	三、三、五五五	三、三、七四九	三、三、七三六
二十四年	八、三、九〇八	?	四、三、九五六	三、三、三〇三	三、三、五五五	三、三、七四九	三、三、七三六

輸入重要品累年對照表抄出 其四

年次	棉織子	生金巾	晒金巾	色金巾	支那棉布	吳呂類	絹布類
三十八年	九、二、七五四	一、六、五〇九	四、四、四八七	一、五、三三	一、四、七一一	二、〇、五二二	一、二、九一八
三十七年	?	?	一、六、〇七二	?	二、〇、七六八	?	二、〇、二八
三十六年	?	?	二、七、七〇四	?	三、一、四、五三	?	二、〇、四〇三
三十五年	?	?	五、一、三、四六	?	五、四、九、八九七	?	二、五、〇、八六
三十四年	?	?	四、二、八、五	?	二、二、五、四七二	?	一、四、九、一四
三十三年	?	?	三、六、〇、八五	?	一、一、四、六九	?	二、五、〇、八六
三十二年	?	?	五、二、五、一九	?	三、六、〇、二九	?	一、四、九、一四
三十一年	?	?	五、二、五、一九	?	二、二、七、九〇	?	七、二、四
三十年	?	?	四、二、八、五	?	七、四、六、六一	?	四、一、九、九
二十九年	?	?	四、〇、〇、九九	?	一、一、六、〇二	?	七、〇
二十八年	?	?	四、七、七、九三	?	二、八、五	?	七、〇
二十七年	?	?	五、六、五、二七	?	二、八、五	?	七、〇
二十六年	?	?	二、五、二、八四	?	二、八、五	?	七、〇
二十五年	?	?	三、〇、八、九四	?	二、八、五	?	七、〇
二十四年	?	?	三、〇、八、九四	?	二、八、五	?	七、〇
二十三年	?	?	三、〇、八、九四	?	二、八、五	?	七、〇
二十二年	?	?	三、〇、八、九四	?	二、八、五	?	七、〇
二十一年	?	?	三、〇、八、九四	?	二、八、五	?	七、〇
二十年	?	?	三、〇、八、九四	?	二、八、五	?	七、〇

輸入重要品累年對照表抄出 其五

年次	苧麻布	苧麻綿布	麻袋	エンニ一袋	刻煙草	葉煙草	支那酒
三十九年	?	?	一、六、〇七二	?	二、〇、七六八	?	二、〇、二八
三十八年	?	?	二、七、七〇四	?	三、一、四、五三	?	二、〇、四〇三
三十七年	?	?	五、一、三、四六	?	五、四、九、八九七	?	二、五、〇、八六
三十六年	?	?	四、二、八、五	?	二、二、五、四七二	?	一、四、九、一四
三十五年	?	?	三、六、〇、八五	?	一、一、四、六九	?	二、五、〇、八六
三十四年	?	?	五、二、五、一九	?	三、六、〇、二九	?	一、四、九、一四
三十三年	?	?	五、二、五、一九	?	二、二、七、九〇	?	七、二、四
三十二年	?	?	四、二、八、五	?	七、四、六、六一	?	四、一、九、九
三十一年	?	?	四、〇、〇、九九	?	一、一、六、〇二	?	七、〇
三十年	?	?	四、七、七、九三	?	二、八、五	?	七、〇
二十九年	?	?	五、六、五、二七	?	二、八、五	?	七、〇
二十八年	?	?	二、五、二、八四	?	二、八、五	?	七、〇
二十七年	?	?	三、〇、八、九四	?	二、八、五	?	七、〇
二十六年	?	?	三、〇、八、九四	?	二、八、五	?	七、〇
二十五年	?	?	三、〇、八、九四	?	二、八、五	?	七、〇
二十四年	?	?	三、〇、八、九四	?	二、八、五	?	七、〇
二十三年	?	?	三、〇、八、九四	?	二、八、五	?	七、〇
二十二年	?	?	三、〇、八、九四	?	二、八、五	?	七、〇
二十一年	?	?	三、〇、八、九四	?	二、八、五	?	七、〇
二十年	?	?	三、〇、八、九四	?	二、八、五	?	七、〇

輸入重要品累年對照表抄出 其六



通商港ニ關スル概況 打狗

年次	輸出	輸入	計	輸出超過	輸入超過
三十四年	一七、五二二	五、九六二	一三、一三一	一五、八九七	六、四〇五
三十五年	五、七〇三	三、八一六	七、二二三	四、〇二〇	八、七三〇
三十六年	一九、三八七	四、六〇八	五、五七一	一、七三八	一〇、七〇五
三十七年	九、八五八	八、五二〇	八、〇一一	二〇、九七六	九、三、四四四
三十八年	一三、四七六	六、七〇七	八、三六七	一六、二九五	一〇、六、二五九

尙ホ最後ニ一言スヘキハ三十七八年ニ於ケル好況ハ本貿易ノ前途ニ好望ヲ囑スヘキカ如キモ其内容ニ就キ細カニ觀察スレハ輸出貿易ノ逐年衰退ヲ示シツ、却テ回復ノ氣運アルニ反シ寧々衰退ノ氣勢アルモノト云フヘシ其好況ニ最モ重要ノ因チナスモノハ農産物殊ニ米及砂糖ノ豐收ト日露戰爭ノ餘響タル増徴稅前ノ見越輸入巨額ナリシニ外ナラスシテ何レモ一時的ノ現象ニ止マリ而カモ後者ハ多クハ其惡反動ヲ増稅實施後ニ及ホスモノナルニヨリ以テ三十九年以降ニ於ケル本貿易ノ消長ヲトスヘツ且ツ同年十月以降實施セララルヘキ改定輸入稅ハ現稅率ニ比シ一部物品ヲ除キ概ネ増率セララルヘキヲ以テ益々悲運ノ傾向ヲ呈スヘキカ

○打狗

本港ノ普通外國貿易ハ領臺以來漸次衰頹ニ赴クト雖モ鐵道敷設事業ノ進捗ト製糖改良事業ノ擴張トノ餘響トシテ屢々不時ノ輸出入ヲ惹起スルヲ以テ結局其ノ大勢ハ他ノ南部諸港ト異リ必スシモ漸衰ノ傾向ヲ迎ルモノニ非サルナリ即チ左ノ如シ

輸出入品價額累年表

年次	輸出	輸入	計	輸出超過	輸入超過
二十九年	二五、六四三	四、一四二	六、八三三	一、七九七	一、三、八二〇
三十年	二〇、八三三	三、四六五	五、五四八	一、三八二	九、八、七五二
三十一年	二八、一五九	三、八〇四	六、六二〇	一、七九七	一、三、八二〇

年次	輸出	輸入	計	輸出超過	輸入超過
三十二年	二二、五三三	二、七四〇	四、九九四	一、七九七	一、三、八二〇
三十三年	三三、五〇二	五、三〇八	八、五六一	一、〇五五	一、〇、五三三
三十四年	一四、七六一	五、七二九	七、〇〇一	四、二五七	四、二五七
三十五年	一一、四九五	三、三三七	四、五八七	二、〇八八	三、五、八三九
三十六年	五、〇三三	四、〇三三	四、五三三	三、五八四	三、五、八三九
三十七年	九、〇七〇	四、七七一	一、三七八	四、四六〇	四、五、八三九
三十八年	三、二五二	四、八四四	五、一七五	四、四六〇	四、五、八三九

備考 三十五年以前ノ輸出價額ニハ船用品ヲモ含ム

蓋シ本期ノ初年ハ阿片ノ輸自在ナリシノミナラス尙未タ東港ヲ開港スルニ至ラザリシヲ以テ當時ノ外國貿易ハ專ラ對清貿易ニ限ラレタルニ係ラス尙頗ル旺盛ナリシニ三十年ニ至リ阿片ノ輸入全ク杜絶シタルト東港ノ開港セラレタルト依リ少シク萎縮シ翌三十一年ニハ見越輸入ヲ企圖シテ來航スル船舶頗々多カリシヲ以テ再ヒ盛況ヲ呈シタルモ三十二年ニ至リ關稅ノ增加ト内地貿易ノ膨脹ト依リ再ヒ減退シ爾來南清貿易ハ年々逐ウテ衰頹ノ傾キタリシニ其ノ後本港ハ時トシテ汽船貿易ニ依リ從來ノ取引地以外ニ對スル貨物ヲ吞吐シテ對清貿易ノ減殺ヲ償ハントスルノ機會ヲ發生シ現ニ三十三年ノ如キハ香港市場ニ於ケル砂糖ノ拂底ヲ機トシテ同地ニ向ケ同品ヲ輸出シテ南部鐵道ノ起工ニ際シテ米國ヨリ多量ノ軌條ヲ輸入シタルヲ以テ本港ノ外國貿易ハ茲ニ一新紀元ヲ劃シテ著シク増加スルニ至レリ翌三十四年ニハ同地方ノ米作不良ノ爲メ米穀ノ輸出ヲ減少シテ南清貿易ヲ益々不可ナラシメシヲ以テ同年ノ貿易額ハ前年ニ比スレハ多少減少シタリト雖モ臨時ニ復タ歐米ヨリ軌條並ニ製糖器械ヲ輸入シタルヲ以テ南清貿易ノミヲ營ミシ時代ニ比スレハ尙ホ多少ノ膨脹ヲ示セリ三十五年ニハ橋仔頭ノ製糖會社ニ於テ試驗的ニ白砂糖ノ上海輸出ヲ企テ

通商港ニ關スル概況 打狗



鐵道部ニ於テせめんとノ香港輸入ヲ試ミタル外同年ノ貿易ハ專ラ南清貿易ニ限リシヲ以テ著シク減退シ三十六年ニハ英國ヨリ軌條並ニ橋梁材料ノ輸入ヲ見タルニ拘ラス前年ニ於ケル南部一帯ノ早害ニ依リテ市況概シテ不振ニシテ南清輸入ヲ阻害セシコト既ニ少カラサルニ米穀移出ノ増加ニ依リテ其ノ輸出ヲ支障セシコト最モ著シカリシヲ以テ實ニ空前絶後ノ不況ヲ示シタリト雖モ三十七年ニハ日露戰爭ノ餘響トシテ不時ニ米穀ノ大輸出アリシカ上ニ又々軌條並ニ製糖機械ノ臨時輸入アリシ結果本港ノ外國貿易ハ又々尨大シテ實ニ空前絶後ノ巨額ニ達シタリ三十八年ニハ糖業ノ進歩ト鐵道ノ延長トニ連レ又モ諸器械軌條並ニ橋梁其他建築材料ノ輸入ヲ増加シテ輸入港トシテハ益々重要ノ度ヲ加フルト雖モ輸出ニ於テハ發展ノ機會稀ナルノミナラス南清貿易ハ連年衰頽ノ一方ナルヲ以テ再ヒ減退ヲ見ルノ已ムナキニ至レリ今之ヲ重要輸出入品ノ消長ニ見ハ必スヤ想半ハニ過クルモノアラシ即チ左ノ如シ

重要輸出品累年表

年次	豆類	米	胡麻子	赤砂糖	白砂糖	生皮	苧麻	鳳梨纖維
二十九年	九六二	二七〇八九	一〇八六七	四五六五	三二九五	六七七	六七一	六七一
二十九年	三八一	一六二三〇八	八〇〇二	二九四六	二五五一	三五七	八三三	八三三
二十九年	二〇一七	二三四二四六	二九九五七	六〇七七	九三七	六〇四	一五〇五	一五〇五
二十九年	三一六	二〇八六九九	八三三三	八一〇四	一七四二	一四三	四三七	四三七
二十九年	九五三	二二七二一〇	六五三〇	一五〇五八	一七〇七	五三三	一八九四	一八九四
二十九年	六四四	九五、三三三	二二、六二八	一五〇五八	一七〇七	二六七七	一、三三三	一、三三三
二十九年	一	九五七七	三、三三〇	二、四七七	一、九七六	二六七七	一、三三三	一、三三三
二十九年	三、一六二	二、三三八	一七、六八九	二、四七七	一、九七六	九三二	一、〇一〇	一、〇一〇

重要輸入品累年表 其一

年次	麥粉	索麵	支那靴	阿片	米	軌條及同附屬品	鐵鍋	橋梁其他建築材料
二十九年	七、五九九	一、五〇一	二、一四二	一、六六八	一〇二	一四、五四五	一四、五四五	一、〇一八
二十九年	一〇、四八七	五、四三二	七、九三七	二、九四七	一〇二	一四、五四五	一四、五四五	一、〇一八
二十九年	一一、一五一	五、二三五	七、六五八	二、六四七	一〇二	一四、五四五	一四、五四五	一、〇一八
二十九年	一一、二二九	四、七五五	六、一一三	二、六四七	一〇二	一四、五四五	一四、五四五	一、〇一八
二十九年	一〇、六〇二	五、一〇三	四、二六四	二、六四七	一〇二	一四、五四五	一四、五四五	一、〇一八
二十九年	一〇、五四八	六、七八四	二、七六九	二、六四七	一〇二	一四、五四五	一四、五四五	一、〇一八
二十九年	七、〇五三	五、三八一	二、六九二	二、六四七	一〇二	一四、五四五	一四、五四五	一、〇一八
二十九年	四、一五六	三、五二四	二、四七〇	二、六四七	一〇二	一四、五四五	一四、五四五	一、〇一八
二十九年	九五一	一、二二八	二、五八〇	二、六四七	一〇二	一四、五四五	一四、五四五	一、〇一八
二十九年	一、六一八	一、四八七	八二〇	二、六四七	一〇二	一四、五四五	一四、五四五	一、〇一八

重要輸入品累年表 其二

年次	大豆	石油	唐紙	支那綿布	苧麻布	麻綿布	麻袋及	刻煙草
二十九年	九、九三	二、二八七〇	八、九三七	三、五三三	一、二二六	三、八六九	三、八六九	一、五九三
二十九年	五、九二五	三、一五七七	二、五二九	七、二七七	六、一八三	九、一二四	九、一二四	一、九一六
二十九年	三〇八	三、一九一八	—	九、三三三	六、一八三	一、五二七	一、五二七	一、九〇三
二十九年	七、九二	三、一三四九	二、二八二	四、二八九二	五、九七二	七、八五一	七、八五一	四、七七三
二十九年	三、七八二	三、八一三四	一、四八二	三、八四四七	三、六三五	二、一七八	二、一七八	七、九八



年次	鐵道貨車及 同部分品	せめんと	油	糟	木材及板	包	蓆	磁器及陶器	紙	箔	線	香
三十四年	二二九八	四七、七四八	七、〇一四	三、〇一四	三、〇五五	一、一九四	二、七二七	六、二一〇	五、一七〇	四、六七五		
三十五年	一一、四九五	二〇、七二二	四、八四三	一、八四六	一、〇、八八五	二、四九八	六、〇〇一	一、〇、四四八	一、〇、四四八	二、九三六		
三十六年	五、一五〇	一、二、六七七	一、三九四	一、六二五	一、〇、八八五	三、〇一〇	六、〇〇一	二、八七四	二、八七四	一、六		
三十七年	一、八七五	二、七、五七三	一、三九四	一、〇、八八五	一、〇、八八五	三、〇一〇	六、〇〇一	二、八七四	二、八七四	二、八		
三十八年	八七五	四三、三二七	三、〇一四	一、〇、八八五	一、〇、八八五	三、〇一〇	六、〇〇一	二、八七四	二、八七四	二、八		

重要輸入品累年表 其三

年次	鐵道貨車及 同部分品	せめんと	油	糟	木材及板	包	蓆	磁器及陶器	紙	箔	線	香
二十九		一九〇	八五八	七、九五四	一、〇、九四二	二、九〇〇	二、九〇〇	二、九〇〇	二、九〇〇	二、九〇〇	二、九〇〇	二、九〇〇
三十			二六六	二、二四六	二、二四六	二、二四六	二、二四六	二、二四六	二、二四六	二、二四六	二、二四六	二、二四六
三十一			一、九三五	二、六五九	二、六五九	二、六五九	二、六五九	二、六五九	二、六五九	二、六五九	二、六五九	二、六五九
三十二			四、三三一	二、七五二	二、七五二	二、七五二	二、七五二	二、七五二	二、七五二	二、七五二	二、七五二	二、七五二
三十三			二、五九八	二、七五二	二、七五二	二、七五二	二、七五二	二、七五二	二、七五二	二、七五二	二、七五二	二、七五二
三十四			六、三三三	二、五八〇	二、五八〇	二、五八〇	二、五八〇	二、五八〇	二、五八〇	二、五八〇	二、五八〇	二、五八〇
三十五年			七、三一九	三、一三〇	三、一三〇	三、一三〇	三、一三〇	三、一三〇	三、一三〇	三、一三〇	三、一三〇	三、一三〇
三十六			三、〇一一	一、九三三	一、九三三	一、九三三	一、九三三	一、九三三	一、九三三	一、九三三	一、九三三	一、九三三
三十七			三、五一一〇	五、一六八	五、一六八	五、一六八	五、一六八	五、一六八	五、一六八	五、一六八	五、一六八	五、一六八
三十八			七、七九一	三、〇四九	三、〇四九	三、〇四九	三、〇四九	三、〇四九	三、〇四九	三、〇四九	三、〇四九	三、〇四九

要スルニ本港ノ運命ハ戎克貿易ヨリ汽船貿易ニ移ラントシテ未タ全ク移ルニ及ハス久シク過渡ノ時代ニ彷徨スルヲ以テ前者ノ衰頹ニ追隨セントスルカ如キ外觀ヲ示スト雖モ後者ノ爲メ時々右ノ形勢ヲ阻止セントスルニ視ハ髣髴ノ間自ラ他ノ南部諸港ニ異リテ他日必スヤ大發展ヲ試ムヘキ氣運ヲ藏スルヲ窺フニ足ル

○東 港

本港ノ貿易ハ開港以來年ヲ逐ウテ漸ク増進セントスルノ趨勢ナリシカ三十四年ニ至リ其ノ極ニ達シ三十五年以降ハ從來ノ趨勢ヲ一變シテ歲々衰頹ニ赴ケリ蓋シ開港初年ノ貿易ハ諸事尙ホ草創ニ屬セシヲ以テ頗ル惘レムヘキ状態ニ在リシト雖モ日月ノ經過ト共ニ漸ク敏活ニ赴キシヲ以テ翌三十二年ニハ既ニ顯著ナル増進ヲ示シタリ三十二年ニハ關稅增加ニ依リ多少ノ蹉跌ヲ見ルヘカリシニ豈ニ計ラン本港ハ南部ニ僻在シテ内地貿易ノ影響ヲ受クルコト當時尙ホ薄弱ナリシヲ以テ寧ロ他港ノ不況ニ窮困セル貿易船ヲ吸引シテ却テ本港ノ發達ヲ助長セルヲ見ル爾來本港ノ貿易ハ地方産業ノ發達ト共ニ益々隆盛ニ赴キ年々其ノ額ヲ増進シテ三十四年ニ至リシニ三十五年ニ至リ不幸ニシテ南部臺灣一帶ノ旱魃ニ遭遇スルヤ本港隨一ノ重要輸出品タル米穀ノ價格著シク騰貴シテ其ノ輸出ヲ妨遏シタルヨリ茲ニ一大頓挫ヲ來タシテ噸ニ輸出入貿易ノ減退ヲ見ルニ至レリ爾來農作ノ復舊ト共ニ右ノ形勢ヲモ挽回スヘカリシニ其ノ時既ニ内地貿易並ニ島内通商ノ餘響ヲ受クルコト漸ク顯著ニシテ米穀ノ移出市場ニ吸收セラル、コト愈々増加シ麥粉、石油紙箔、布帛類ノ臺南市場ヨリ供給セラル、コト益々多キヲ加フルニ至リシヲ以テ到底挽回ノ望之レナキハ勿論三十六年ノ如キハ更ニ甚シク減退セリ其後年々農作ノ豐饒ニ因リ發達セル地方經濟ハ專ラ前記ノ内地並ニ島内貿易ヲ助クルニ止マリテ逐年外國貿易ノ衰頹ヲ促カスノミナリトス尙其ノ精細ニ關シテハ同地稅關支署ノ報告ニ參照スヘシ

東港溪ノ河口ニ位シテ戶數千八百人口一萬ヲ以テ數ヘ北ハ鳳山阿寮萬丹潮州庄ヨリ南ハ枋寮恒春ニ至ル打狗港以南貿易港トシテ本島南部ノ經濟界ヲ一系ニ繋ケル本港貿易ノ消長ハ工業ノ施設未タ大ニ振ハサル本島殊ニ南部ニ於テハ唯、農産物ノ豐凶ニ基因シ來タレリ



由來本港ノ外國貿易ニ對シテハ直輸入商ナル者ナク本港ニ輸入スル船舶ノ船長又ハ船員カ本港ニ拂底シ居ル貨物ヲ對岸ニ於テ求メ己カ船ニ積込ミ來タリ先ツ其實先チ探シ稅關ノ手數ヲ了シテ賣却スルモノニシテ輸出ニ於テモ之レト同シク船長若クハ船員カ各勝手ニ利廻リノ好キ物ヲ買込ミ對岸へ輸出スルモノナリ故ニ概シテ其取引緩慢ナリ然レトモ時ニ偶々農作豐饒ニ際シテハ己カ産米ヲ携ヘテ對岸へ渡航シ交代品トシテ種々ノ雜貨ヲ輸入スル事アリト雖モ之レ舉ケテ數フルニ足ラス今累年對照表ヲ示セハ左ノ如シ

三十年二月以前ハ其由ル處ナキヲ以テ記載スル能ハス故ニ茲ニハ三十年二月以降ヲ記載スル事トセリ

累年對照表

年次	輸出品價額	輸入品價額	合計	輸出超過	輸入超過
三十一年	三五八四七・六三	三二一〇九・六六	六七九五七・二九	三、七三七・九七	二、七六五
三十二年	七四、四八八・三六	七四、七〇五・九一	一四九、一九四・二七	—	—
三十三年	一三三、三三二・四九	一〇一、八二九・四九	二三五、一六二・九八	二、四九二・〇〇	—
三十四年	一〇、〇七九・九九	一九〇、七三三・三二	二〇〇、八一三・六一	—	八、九六五・三三
三十五年	一五、五五五・六三	一三〇、一九四・九七	一四六、七五〇・六〇	—	一、四六四・三三
三十六年	七、六一八・一一	一〇九、六八一・三六	一一六、三〇〇・四七	—	三、八〇六・三二
三十七年	四、五二五・九二	六九、九〇三・二七	七四、四二九・一九	—	二、七三三・三五
三十八年	二四、九二四・一〇	八一、六七六・五二	一〇六、六〇〇・六一	—	五、六五二・四一
三十九年	三、六七七・七八	七九、七八五・六九	八三、四六三・四七	—	五、六、一三、九一
四十年	六九、一七四・三三	八八、七三三・三九	一五七、九〇七・七二	—	一、九、六、五、九六

前表ニ據リ三十年ヨリ三十八年ニ至ル九箇年ノ外國貿易ノ消長ヲ案スルニ三十年ヨリ三十二年迄ハ順調ノ發達ヲナシ三十二年ヨリ三十四年ニ至ル三箇年間ハ實ニ外國貿易旺盛ノ時ニシテ三十五年本貿易ニ一頓挫ヲ來タシ其レヨリ徐々ニ下向トナリツ、アルモノ、如シ

抑、斯ノ如キ成蹊ノ由テ生スル所以ノモノ素ヨリ多岐ニ互リ數言ノ下ニ得テ盡ス可キニアラスト雖モ其ノ關係ノ重且

ツ大ナルモノ三十五年以前ハ土匪跳梁ノ時ニシテ謠言百出人心動搖シ産業上鈔カラサル影響ヲ受ケタリト雖モ農作ハ引續キ良好ニシテ一般經濟ノ振興シタルニ連レ民資著シク増殖シテ購買力頗ル伸張シタルモ内地貿易ハ未タ幼稚ニシテ振ハサルニ反シ外國貿易ハ良好ナル狀態ヲ現ハシ三十年ヨリ三十二年迄ハ順調ニ歩ヲ進メ途ニ三十二三四年ノ如キ旺盛ヲ見ルニ至レルモノナリ三十五年南部ノ匪徒全ク掃蕩セラレシ以來地方民ハ皆其ノ堵ニ安シ各々其ノ業ヲ營ミ年ト共ニ改良ヲ加ヘ從テ其ノ産額モ増大スルト共ニ内地貿易ハ年ヲ逐テ隆盛ニ赴キ殊ニ阿蘇縣下ノ重要産物ナル米穀糖ノ如キ打狗安平ヲ經テ悉ク内地ニ移出セラレ砂糖ノ如キハ三十六年以來輸出皆無ノ姿トナリ途ニ表ノ如キ減退ヲ來タセル所以ナリ

更ニ之レヲ輸出重要品ニ就テ見ルニ輸出ハ毎年或ル一部ノ農産物ノミ限ラレ工藝品ノ一トシテ之ヲ見タル事無シ之レ總說ニ於テ述ヘタルカ如ク一ニ本島ノ工業未タ發達ノ域ニ達セサル所以ニシテ製紙及紙箔等ノ製造日ニ益々隆盛ニ赴キ從來本島ノ輸入重要品ノ一ナリシ紙箔ノ如キ本島生産品ニ其ノ範圍ヲ奪ハレ本港ノ如キハ殆ント其ノ跡ヲ絶ツニ至レリ之レニ依テ考フレハ或ハ近キ將來ニ於テ本島工藝品ノ對岸ニ向テ輸出セラレ、ヲ見ルニ至ルベシ加之今ヤ内地ニ於テハ清貿易ノ繁多ナルト共ニ本島對南清トノ經濟上ノ連鎖ヲ方便トシテ内地製品ヲ本島ヨリ南清ニ向ケ輸出セラレ、ニ至ルハ明カナリ現ニまつち綿布ノ如キ少量トハ雖モ輸出セラレツ、アルニ非スヤ本港ノ如キハ或ハ此ノ如キ現象ヲ見ル事ナカラシム計リ知ル可カラサルナリ

輸出重要品累年對照表

品名	三十一年	三十二年	三十三年	三十四年	三十五年	三十六年	三十七年	三十八年	平均
豆類	二二、〇〇七	一四、六一八	一一、九八九	二二、七五二	五九、二四〇	一一、〇五八	一〇四、五一八	一一三、五〇九	五六、九〇〇
米	一、三六三、三三〇	一、五七六、九〇〇	二、一七八、四二五	三、三三〇、三七二	四、一五二、五七五	一、七三三、二四七	四、四四四、四二二	四、五、一、五九	三、三三六、七六
胡椒	一、三三三、三三〇	一、五七六、九〇〇	二、一七八、四二五	三、三三〇、三七二	四、一五二、五七五	一、七三三、二四七	四、四四四、四二二	四、五、一、五九	三、三三六、七六
麻子	二、七〇〇	一、九四九、六六〇	—	一、一六四〇	二、七七一、四五二	二、三八四、七四	二、四二、七九一	一、九二、七〇〇	一〇、一〇〇
皮	七、六九三・〇〇	一、一六四・三三	一、四九四・三五	五、八二〇・〇〇	一、三二九・一一	七、六〇一・四	二、三三三・三四	二、二、九、二、四	二、八、八、八、七







打狗ノ大資本家ニ壓セラレテ沿岸貿易ノ影響ニ依ルモノナリ石油ノ三十八年ニ於テ増加セルハ波羅隊來航ノ影響ヲ受ケ安平打狗ニ在荷少ナカリシニ依ルモノナリ支那靴モ從來夥シキ増加モ見ス又減退モナク至テ平調ヲ保チツ、アリ然リト雖モ年々製靴業ノ發達ト日本下駄並ニ西洋靴ノ流行ニ伴ヒ自然減退ノ境ニ至ル可シ鐵鍋ハ逐年増加シツ、アリ本品ハ比較的沿岸貿易ノ影響ヲ受クル事少ナク人口ノ増殖ト産業ノ發達民度ノ増進ニ連レ小ハ日常ノ房厨用具ヨリ大ハ酒砂糖等ノ製造用器ニ至ル迄其ノ需用増加スルト共ニ從テ年々輸入増加ヲ見タル所以ナリ麻袋ハ米豆等ノ包裝ニ用キラル、モノナルヲ以テ農産物ノ豐凶ニ連レ其ノ需用モ増減スルモノニシテ表ノ如キ結果ヲ見ルモノナリ今ヤ本品ハ安平ニ於テハ麻袋地トシテ年々輸入セラル、モノ多シト雖モ本港ノ如キハ未タ其ノ輸入ヲ見ス今暫クハ在來ノ舊情ヲ維持スルナルヘシ木材ハ三十四年迄ハ逐年少許ノ増額ヲ見三十五年以來徐々トシテ減退シツ、アリ之レ内地貿易益々隆盛ナルト共ニ其ノ範圍ヲ内地材ニ狹メラレツ、アルモノ、如シ陶磁器ハ逐年増進ノ一方ニシテ三十七八兩年ニ於テハ非常ナル増額ヲ示セリ本港ニ輸入スル本品ハ俗ニ二割物ト稱スル極ク粗雜ナルモノニシテ其ノ價格至テ廉價ナリ本品ハ民度嵩進トシテ其ノ需用モ増進スルモノニシテ或ハ近年内地品ヲ用キルモノノ増加スルノ傾向アリト雖モ臺灣土人ノ風習トシテ容易ニ其慣習ヲ改メス又他ヨリノ影響ヲ蒙ル事ナクシテ斯クハ年々増進シタルモノナリ線香ノ三十六年非常ナル減退ヲ見タルハ三十五年輸入増額ノ持越品アリタルカ爲ナリ其ノ他ハ每年至テ平調ヲ保チツ、アリ煙火紙箔ニ於テハ三十四年迄ハ逐年増加シ三十五年一頓挫ヲ來タセシ以來又年々増加シツ、アリ然リト雖モ此ノ兩品ハ廉價ナル臺南品ノ影響ヲ受クル事最モ大ニシテ三十八年紙箔ノ減少ノ如キ大打撃ヲ蒙リタルモノナリ實地ニ就テ見ルモ東港潮州庄ニ於テハ殆ント各店共外國産ハ其ノ在荷ヲ見ス悉ク臺南品ノミニ限ラレタリ然レハ外國産ノ煙火紙箔ノ如キハ唯々或ル一部落廣東部落ノ需用ノ爲メニ輸入セラル、モノト見テ差支ナカルヘシ線香モ亦タ幾分力臺南品ニ其ノ範圍ヲ狹メラレツ、アルモノ、如シ

第五 通商國ニ關スル概況

抑三十二年以前ノ各通商國別貿易額ハ正確ナル統計ヲ缺如セルヲ以テ其ノ狀態ヲ明示スル能ハスト雖モ領臺以來三十一年マテハ大體ノ趨勢ト等シク各國トモ多少ノ増進ヲ示シタルヤ疑ナシ然ルニ從來外國貿易ノ大部分ヲ占ムル對支那並ニ對香港貿易ハ三十二年ノ關稅增加以來内地貿易ノ影響ヲ受ケ外國貿易ノ大勢ニ從ヒ一弛一緊ノ裡自ラ衰頹ニ赴キ對英貿易モ三十四年以來ハ漸ク不振ニ傾キ對米貿易ノミ逐年隆盛ニ向ハントス即チ左ノ如シ

通商國別貿易額累年對照表

國名	三十八年		三十七年		三十六年		三十五年		三十四年		三十三年		三十二年	
	輸出	輸入	輸出	輸入	輸出	輸入	輸出	輸入	輸出	輸入	輸出	輸入	輸出	輸入
支那	五〇三、八七四	四六、一四三	八〇四、九八一	五、一三二	六、二七〇	四、九四九	八、七五九	六、四八三	七、七九二	五、四七〇	七、七〇二	五、四七〇	八、六九二	五、五七三
香港	九六、四七三	九、六四七	一三、七四一	一、三三六	一、三三六	一、三三六	一、三三六	一、三三六	一、三三六	一、三三六	一、三三六	一、三三六	一、三三六	一、三三六
北米合衆國	二、一〇〇、二五四	一、四七五	一、六二八、七二五	一、六二八、七二五	一、五七三、一四一	一、五七三、一四一	一、五七三、一四一	一、五七三、一四一	一、五七三、一四一	一、五七三、一四一	一、五七三、一四一	一、五七三、一四一	一、五七三、一四一	一、五七三、一四一
英吉利	五、四六七、六七一	七、五七九、九二五	六、九五五、四九一	八、五八四、二一六	五、三三九、九六九	七、九三三、〇八三	四、九〇九、六九二	八、一三三、七四九	六、一四六、五二七	七、三二八、三六二	八、〇二一、二九二	八、〇二一、二九二	八、〇二一、二九二	八、〇二一、二九二
獨逸	二、八七四	二、九〇二	七、六〇〇	一、四七五	一、四七五	一、四七五	一、四七五	一、四七五	一、四七五	一、四七五	一、四七五	一、四七五	一、四七五	一、四七五
計	二、九〇二	二、八七四	七、六〇〇	一、四七五	一、四七五	一、四七五	一、四七五	一、四七五	一、四七五	一、四七五	一、四七五	一、四七五	一、四七五	一、四七五











年次	輸出	輸入	計	輸出超過	輸入超過
二十九年	1,970,000	800,000	2,770,000	989,697	1,780,303
二十八年	1,210,000	459,000	1,669,000	1,539,489	129,511
二十七年	2,400,000	330,000	2,730,000	1,570,424	1,159,576
二十六年	4,290,000	483,000	4,773,000	2,737,120	2,035,880
二十五年	1,140,000	253,000	1,393,000	1,840,916	442,916
二十四年	990,000	88,000	1,078,000	85,951	992,049
二十三年	1,140,000	990,000	2,130,000	692	1,437,308
二十二年	1,400,000	88,000	1,488,000	1,840,916	352,916
二十一年	1,400,000	990,000	2,390,000	1,840,916	549,084
二十年	6,310,000	593,000	6,903,000	1,371,526	5,531,474
十九年	2,120,000	561,468	2,681,468	706,172	1,975,296
十八年	2,120,000	561,468	2,681,468	706,172	1,975,296

右ノ關係ニ於テモ漸次隆盛ニ赴クモノハ頗ル稀ニシテ多クハ外國貿易ノ趨勢ト等シク逐年衰頽ニ傾クハ蓋シ覆フヘカラサル事實ナリトス

第六 金銀ノ輸出入

本期間ノ金銀輸出入ニシテ統計上ニ現ハレタルモノハ左ノ如シ  
金銀輸出入累年對照表

年次	輸出	輸入	計	輸出超過	輸入超過
二十九年	2,120,000	561,468	2,681,468	706,172	1,975,296
二十八年	2,120,000	561,468	2,681,468	706,172	1,975,296
二十七年	2,120,000	561,468	2,681,468	706,172	1,975,296
二十六年	2,120,000	561,468	2,681,468	706,172	1,975,296
二十五年	2,120,000	561,468	2,681,468	706,172	1,975,296
二十四年	2,120,000	561,468	2,681,468	706,172	1,975,296
二十三年	2,120,000	561,468	2,681,468	706,172	1,975,296
二十二年	2,120,000	561,468	2,681,468	706,172	1,975,296
二十一年	2,120,000	561,468	2,681,468	706,172	1,975,296
二十年	2,120,000	561,468	2,681,468	706,172	1,975,296
十九年	2,120,000	561,468	2,681,468	706,172	1,975,296
十八年	2,120,000	561,468	2,681,468	706,172	1,975,296

然リト雖モ戎克ニ依ル金銀ノ輸出ハ海賊ノ災難ヲ恐レテ固ク隱匿スルヲ以テ實數ヲ知ルコト容易ナラサルハ論ナク實際前表示所ニ比シ頗ル多額ナルハ正ニ疑ヲ容レズ蓋シ戎克貿易ノ差額ニ基キ吾人ノ推測スル所ニ依レハ前述ノ如ク戎克ニ依リ密ニ輸出セラレタルモノハ年々少クトモ七八十萬圓乃至百五十萬圓ヲ超エ殊ニ三十二年即チ戎克貿易ノ隆盛時代ニアリテハ少クモ二百萬圓ヲ下ラサルヘシ今此ノ推測ヲ準據トシテ前表以外ノ輸出金銀ヲ内輪ニ見積リタル所左ノ如シ

二十九年

1,500,000

金銀ノ輸出入

二六七



三十年  
三十一  
三十二  
三十三  
三十四  
三十五  
三十六  
三十七  
三十八

一八〇〇〇〇  
一〇〇〇〇〇  
一三〇〇〇〇  
一五〇〇〇〇  
一〇〇〇〇〇  
一〇〇〇〇〇  
一〇〇〇〇〇  
一〇〇〇〇〇  
八〇〇〇〇

此ノ推算ニシテ甚シキ誤謬ナカラシメハ本期間ノ金銀輸出入ハ大凡ソ左ノ如クナルヘシ  
推定金銀輸出入累年表

年次	輸 出	輸 入	計	輸 出 超 過	輸 入 超 過
二十九	一七二、二七七	五、四〇三、四〇七	七、一四六、八八四	四	三、六九二、一三〇
三十	二、四三一、八五三	五、九三一、〇七九	八、三六二、九三二		三、四九九、一三六
三十一	四、一〇九、六七	五、七八九、二六〇	九、九〇〇、二二七		一、六七八、二九三
三十二	三、六八七、七八一	三、五三七、三六四	七、二二五、一四五	一、五〇四、一七	
三十三	四、二九六、五六八	一、四六六、八七二	五、七六三、四四〇	二、八二九、六九六	
三十四	二、五〇五、二九〇	九、三三三、五六七	三、四三八、八五七	一、五七一、七三三	
三十五	二、〇五〇、八七四	四、四三〇、八五六	六、四八一、七三〇		二、三七九、九八二
三十六	一、九四〇、三三一	一、四五四、三三三	三、三九四、五五四	四、八五九、〇八	

三十七年  
三十八年

二、二九五、九七三  
二、〇二九、〇五六

四、八九〇、一  
四、五五〇、六一

二、七九五、七七四  
二、四八四、一七

一、八〇六、一七二  
一、五七三、九九五

蓋シ二十九年ヨリ三十年ニ互ル二箇年ハ物品貿易ノ輸出超過ニ依リ金銀ハ輸入超過ヲ示セルハ少シモ怪シムニ足ラスト雖モ三十一年ニ於テハ物品貿易ニ於テ既ニ著シキ輸入超過ヲ現ハシタルニ拘ラス金銀ニ於テモ尙ホ輸入超過ナルハ頗ル怪シムヘシ是レ或ハ戎克ニ依ル金銀ノ輸出ニシテ統計ニ洩レタルモノ二百萬圓ヨリ更ニ多大ナリシヤモ知ルヘカラ 三十二年ノ如キハ物品貿易ニ於テ引續キ輸入超過ナル爲メ金銀ニ於テハ輸出超過ナリシハ正ニ疑フヘカラス三十三年竝ニ三十四年ニ於ケル金銀ノ輸出超過ハ物品貿易ニ於ケル輸入超過ノ結果ト内地ヨリ多額ノ圓銀ヲ移入シタル反映トシテ正ニ然ルヘキ所三十五年ノ金銀ノ輸入超過ハ物品貿易ノ輸出超過ニ基ク當然ノ結果ノミ三十六年ニハ歐米直輸出ノ發達ニ依リ内地本島間ニ決濟セラレタルモノ著シク増加シ以テ多額ノ金銀ノ移入シタルニ反シ對岸竝ニ本島間ニ決濟ヲ要スヘキ物品ノ貿易ハ實際輸入超過ナリシヲ以テ金銀ノ輸出入ニ於テハ必スヤ輸出超過ナリシヤ疑ナシ三十七年以降ハ輸出貨物ノ 額ニ輸出稅ヲ加ヘ輸入貨物ノ價額ヨリ運賃保險料ヲ控除シテ對比スルトキハ寧ロ輸出超過ヲ示スト雖モ其ノ輸出品中ヨリ内地本島間ノ爲替ニ依リテ決濟セラルヘキモノヲ控除スルトキハ對岸本島間ニ決濟セラルヘキ物品貿易ハ三十六年ト等シク輸入超過ナルカ上ニ對岸ノ圓銀相場ハ本島ノ公定價格ヨリ常ニ高價ナリシヲ以テ金銀ノ輸出入ハ引續キ輸出超過ヲ示セリ  
尙ホ參考ノ爲メ内地本島間ノ金銀移出入ノ狀態ヲ示セハ左ノ如シ

金銀ノ移出

領臺以來三十四年マテハ專ラ資本ノ注入時代ナリシヲ以テ金銀ノ移出ハ極メテ少クシテ其ノ



移入ハ頗ル多ク三十二年ヲ除クノ外常ニ移入超過ノ状態ヲ繼續シタリシニ三十五年以降ハ隔年其ノ状態ヲ變替スルニ至レリ即チ左ノ如シ

金銀移出入累年對照表

年次	移出	移入	計	移出超過	移入超過
領有以來三十年迄	四七〇〇圓	九二八六〇〇圓	九二九〇七〇〇圓		九二八一三〇〇圓
三十一年	五五四三三圓	一七四六〇〇〇圓	一八〇一四三三圓		一八四〇五六一圓
三十二年	一三五三三〇圓		一三五三三〇圓	一三五三三〇圓	
三十三年	六六四四九一圓	一〇七〇〇〇圓	一七七一四九一圓		四四二五〇九圓
三十四年	一二八九五〇二圓	一九一九四七七圓	三二〇八九七七圓		六二九九七五圓
三十五年	二、〇三八、一六五	六四三三三三圓	二六八一五三三圓	一三九四七九二圓	一〇二四四五圓
三十六年	一三五九六三七圓	二三八四〇九一圓	三、七四三、七二八		
三十七年	一七八五、六七六	一四六七、九八九	三、二五三、六六五	三二七、六八七	
三十八年	二、二五二、七九九	二、九九六、八〇〇	五、二四九、五九九		七四四〇〇一

抑、領臺ノ當初ハ新政ノ施設ニ於テ多大ノ資本ヲ要セシヲ以テ縱合物品貿易ニ於テハ常ニ移入超過ヲ告ケタルニ拘ラス金銀ニ於テモ尙ホ著シキ移入超過ヲ示シタルハ新領土ノ事態トシテハ蓋シ自然ノ現象ナルヘシ三十二年ニ日本銀行ノ支店ヲ廢止シテ新タニ臺灣銀行ヲ設置スルコト代、ナリ謝ノ際ハ焉レモ金銀ノ移入ヲ見合セタルヲ以テ同年ハ單ニ本島産金ノ移出ヲ見タルニ止マリシカ三十二年ヨリ三十四年ニ互リテ臺灣銀行ノ準備金トシテ多額ノ銀貨ヲ移入セサルヘカラサル必要ニ達著シタルヲ以テ再ヒ多大ノ移入超過ヲ示シタリ然ルニ右ノ如キ特種ノ事情ハ漸ク熄ミテ物品貿易ノ差額ニ支配セラル、コト漸ク増加スルニ當リ本島ノ産金額

モ愈々増加シ年來繼續セル物品貿易ノ移入超過額モ益々増嵩シタルヲ以テ三十五年ニ至リテ初メテ金銀ノ移出超過ヲ示シ三十六年ニハ之ニ反シ歐米直輸出ノ發達ニ依リ輸出島龍茶竝ニ樟腦ノ代金ニシテ内地本島間ノ爲替手合ニ依ルモノ漸ク増加シタルカ上ニ滿洲事件ノ切迫スルニ當リ銀塊ノ賣收ヲ助メタルヲ以テ再ヒ物品貿易ト共ニ移入超過ヲ來タシ其ノ結果トシテ三十七年ニハ物品貿易ニ於テハ移入超過ナルカ上ニ輸出品ノ代金ニシテ内地本島間ノ爲替手合ニ依リ決濟セラル、モノ益々多キヲ加ヘタルニ拘ラス尙ホ多少ノ移出超過ヲ示シタリシカ三十八年ニハ前年來繼續セル物品貿易ノ移出超過ト金銀ノ輸出超過トニ依リ金銀ノ移出入ニ於テハ又々移入超過ヲ示シタリ斯クノ如ク三十五年後ノ金銀移出入ハ前年ノ物品貿易ノ影響ヲ受ケ交、其ノ状態ヲ變更セリ



第七 船舶ノ出入港

船舶ノ出入港ハ貿易ノ消長ト共ニ増減シ三十一年以前ハ年々増加ノ傾向ナリシニ三十二年以降ハ歳々減少ノ趨勢ヲ示セリ即チ左ノ如シ

船舶出入港累年對照表 (内國同航ヲ除ク)

年次	入		出		計	
	隻	噸	隻	噸	隻	噸
二十九年	三,一六〇	一九四,五六七	二,九四六	一七六,一九〇	六,一〇六	三七〇,七五七
三十一年	四,〇〇四	二二八,七七九	三,九〇〇	二二八,七七五	七,九〇四	四三七,五五四
三十一年	四,一四〇	二五四,三三〇	三,九九〇	二三六,八八六	八,一三〇	四九一,二一六
三十一年	二,四六六	二二九,六九六	二,三九一	二二〇,八五一	四,八五七	四七〇,五四七
三十一年	二,五七三	二〇六,〇三三	二,五九〇	二〇四,四九〇	五,一六三	四一〇,五二三
三十一年	二,〇一七	一八四,一九二	一九四六	一七四,八一四	四,九六三	三五九,〇〇六
三十一年	二,二二五	一九〇,〇三三	二,〇八〇	一七八,七二八	四,二〇五	三六八,七五〇
三十一年	一,八六九	一八四,二二三	一,八九九	一八〇,七七四	三,七六七	三六五,〇〇七
三十一年	一,八六九	二六九,八五四	一,七六六	二二九,八六〇	三,六三五	五〇九,七二四
三十一年	一,四八七	二三四,四〇五	一,四七八	二二六,〇八六	三,九八五	四五〇,四九一

蓋シ本年ノ初年ニ於テハ當時尙ホ開港甚カリシヲ以テ船舶ノ出入港モ亦タ從テ甚カリシカ三十年ニハ開港數ノ増加ト貿易ノ發達ト共ニ顯シク増加シ三十一年ニハ貿易ノ狀態愈々良好ナルニ剩ヘ次年ノ關稅增加ヲ見越シテ思惑輸入ヲ助メタルヲ以テ船舶ノ出入港モ亦タ更ニ増加セリ然ルニ三十年ニ至リ關稅增加ノ打撃ニ依リ噸ニ減少シ爾來多少ノ消長ナキニアラスト雖モ大體ニ於テ漸ク減少セントスルノ趨勢ナリトス唯近年ニ至リ米國直輸業ノ發達ヲ來タシテ大汽船ノ出入スルモノ



漸ク増加セントスルヲ以テ戎克貿易ノ衰頹ニ依リ其隻數ハ依然トシテ減少スルニ反シ其ノ噸數ハ却テ増加セントスル傾向アリ  
 尙ホ參考ノ爲メ内地本島間ヲ往復スル船舶ノ出入港ヲ示セハ左ノ如シ

内地貿易船舶出入港累年對照表

年次	入		出		計	
	隻數	噸數	隻數	噸數	隻數	噸數
三十一年	一一四	一八四八七三	一〇四	一八三三六三	二一八	三六八三三六
三十二年	二三八	三五〇四二二	二四六	三七七三六三	四八四	七二八四〇五
三十三年	二二八	四三三〇七九	二二〇	四三〇一三三	四四八	八六三二九二
三十四年	三五〇	四六一六二九	三〇六	四二二二六六	六五六	八七四八九五
三十五年	三三六	四九一〇〇一	三二七	四六九七八九	六六三	九六〇七九〇
三十六年	三三七	五〇九七四六	三三三	四九四四一五	六六〇	一〇〇四一六一
三十七年	四〇四	五〇九七四六	三七四	五三七〇四四	七七八	一一〇五七五九
三十八年	二四四	五八七七一	二三五	二九一八五一	四七九	六〇〇八五四
三十九年	三六六	三〇九〇〇三	三二九	三八九〇六四	六九五	八三五五二八

内地本島間ヲ往復スル船舶ノ交通ハ領臺以來三十六年マテハ貿易ノ増進ト共二年ヲ遂ウテ益々頻繁ヲ加ヘ出入共隻數並ニ噸數ニ於テ漸次増加ノ傾向ヲ示シ尙ホ引續キ増加スヘカリシモ三十七年ニ至リ不幸ニシテ日露戰爭ニ遭遇シテ船舶ノ不足ヲ告ケタル結果一大頓挫ヲ來タシテ噸ニ減少スルニ至レリ然リト雖モ斯クノ如キハ全ク一時ノ變象ニ過キササルヲ以テ其後漸ク回復ノ氣運ヲ示セルハ勿論ナリ

明治四十年十月二十五日印刷  
 明治四十年十月二十九日發行

臺灣總督府民政部財務局

臺北廳臺北城内北門街二丁目九番戶

印刷人 上田榮太郎

臺北廳臺北城内北門街二丁目九番戶

印刷所 臺北活版社











144  
321



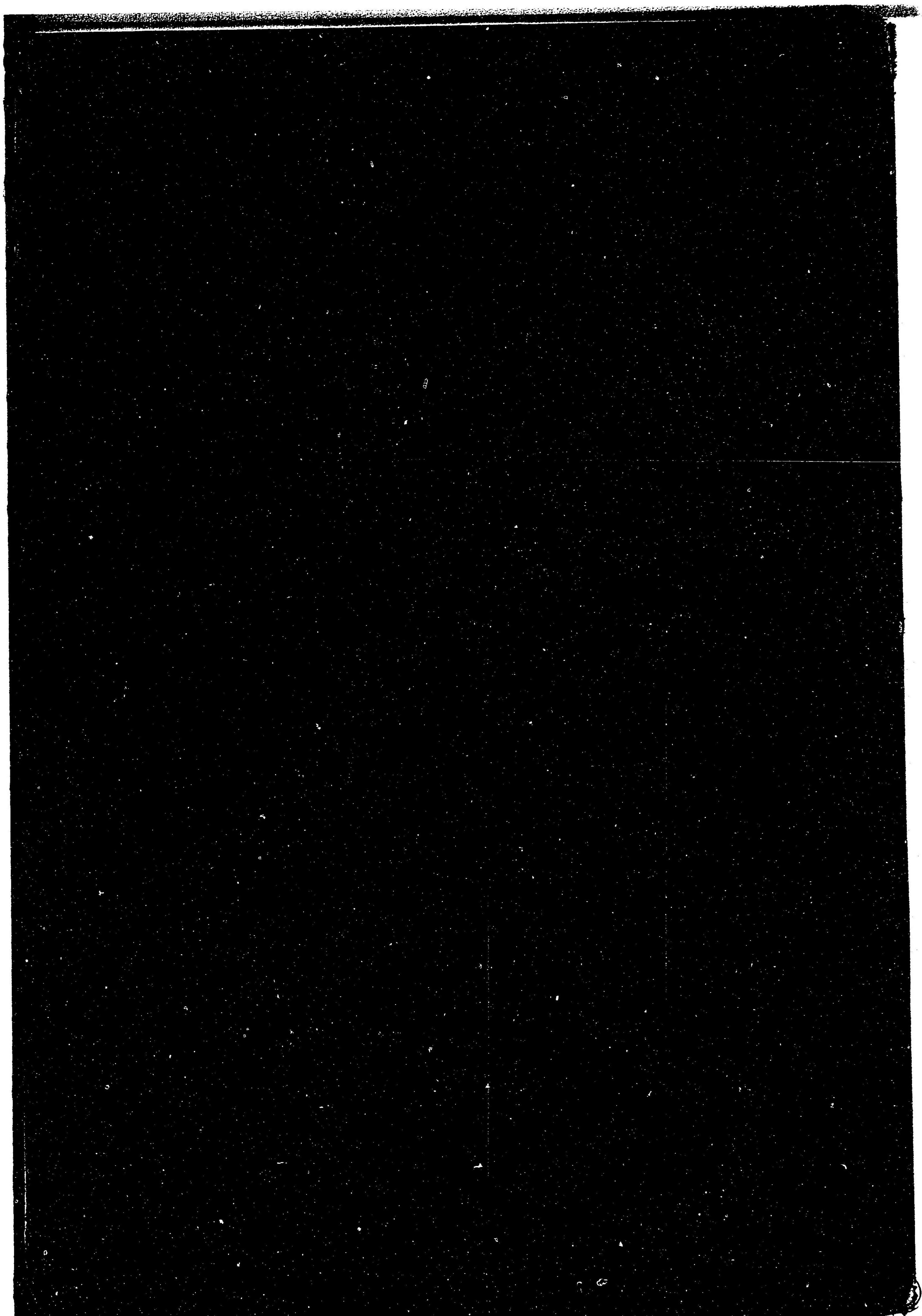



144

321

044292-000-5

14.4-321

台灣外國貿易十年報

台灣總督府民政部財務局

M40

BDN-0343





