

子D-2/

14
5

明治
三十六年

三重縣統計書

全

○凡例

此篇ハ本縣管内ニ於ケル諸般統計ノ表章ニシテ其ノ材料ハ廳中各部署郡市役所警察署町村役場學校病院等ヨリ徴セルモノニ係リ主トシテ明治三十六年ノ事實ヲ掲載ス而シテ其ノ消長増減ヲ覽ルニ便ナルカ爲概テ前四ケ年ノ事實ヲ列載セリト雖其ノ調査ノ有無ニ依リ間々之ヲ缺クモナリ

篇中部門ヲ別テ左ノ二十二綱トス而シテ重要事實ノ總數ヲ摘探シ要覽トシテ掲記スルノ外尙ホ各部門ニ於ケル事實ノ總數ヲ摘探シ其ノ部門ノ初ニ於テ之ヲ示ス

- | | | | | | | | |
|------|----|------|--------|-----|----|-----|-------|
| 第一 | 土地 | 第二 | 氣象 | 第三 | 戶口 | 第四 | 農業 |
| 第五 | 牧畜 | 第六 | 森林 | 第七 | 漁業 | 第八 | 工業 |
| 第九 | 商業 | 第十 | 金融及貯蓄 | 第十一 | 交通 | 第十二 | 土功 |
| 第十三 | 學事 | 第十四 | 衛生 | 第十五 | 社寺 | 第十六 | 褒賞及救助 |
| 第十七 | 兵事 | 第十八 | 警察 | 第十九 | 監獄 | 第二十 | 財政 |
| 第二十一 | 議會 | 第二十二 | 官吏及公文書 | | | | |

一諸表題目中何々(一)(二)(三)又ハ(上)(中)(下)ト記スルモノハ同類ノ事實ヲ數表ニ分割シ若ハ同一ノ事實ヲ異様ニ表章セルモノナリ

一諸表題目ノ下ニ明治何年ト書スルハ一周曆年間ノ事實明治何年度ト書スルハ一會計年度又ハ一學事統計年度其ノ年四月一日ヨリ翌年三月三十一日マテノ事實明治何年月日現在ト書スルハ其ノ月日ニ於ケル現在數ナリ

一 諸表概テ郡市別ト爲スト雖其ノ區別ナキモノハ管轄區域等ニ依リ掲記セリ又郡市別等ノ表式ニシテ郡市名等ヲ掲ケサルモノハ全ク記載スヘキ事實ナキニ依リ之ヲ省キタルモノナリ

一 篇中戸數人口ノ比例ハ概テ各其ノ年末現在ノ現住戸口ヲ以テ算出セリ

一 諸表ノ事實ハ圓石里町貫斤等ノ一位ニ止ムト雖人口又ハ段別比例等ニシテ少數ニ涉ルモノハ其ノ以下ニ及ホスモノアリ

一 諸表事實ノ總數間々其ノ内譯ト符合セサルモノアルハ四捨五入ノ算法ヲ用非計算セルニ依ル但シ同種ノ事實ニシテ前後相同シカラサルモノアルハ各表調査ノ目的方法各相異ナルニ依ルモノナリ

一 諸表中(?)印ヲ填セルモノハ調査ノ闕如スルモノ及事實ノ疑ハシキモノ(―)線ヲ記セルハ全ク事實ナキモノ(○)印ヲ附セルハ事實之レ有ルモ少數ニシテ計記スルニ足ラサルモノナリ

一 諸表中數字ノ右傍ニ(、)點ヲ附セルハ千位及百萬位ニシテ(●)點ヲ施セルハ其ノ一位ヲ示スモノナリ

一 前記ノ外特ニ異例ノ方法ヲ以テ計記スルモノハ各其ノ表末ニ説明セリ

明治三十八年三月

三重縣知事官房

○目次

要覽

土地	二	丁
戸數	全	丁
人員	三	丁
物產	六	丁
租稅	六	丁

○土地之部

地勢	一	丁
本縣ノ位置	二	丁
國郡市ノ面積及廣袤	三	丁
郡市區畫	全	丁
警察區畫	五	丁
土木工區々畫	六	丁
官有地	八	丁
民有々租地ノ一(郡市別)	九	丁
民有々租地ノ二(地目別)	〇	丁
民有免租地(郡市別)	一	丁
民有年期地、變換地(郡市別)	二	丁
收穫皆無地免租	三	丁
土地賣買價格	四	丁
○氣象之部	五	丁
氣象ノ一(溫度)	一	丁
氣象ノ二(最多風向)	〇	丁
氣象ノ三(雨天日數)	九	丁
全	全	丁

第一七	氣象ノ四(雨雪量).....	二	一	丁
第一八	戶口之部			
第一八	戶數及人員郡市別.....	二	三	丁
第一九	市街(人口壹萬以上)ノ戶數及人口.....	二	四	丁
第二〇	本籍人族稱別及棄兒.....	二	六	丁
第二一	本籍人出生及現住人死産ノ一(郡市別).....	二	七	丁
第二二	本籍人出生及現住人死産ノ二(月別).....	二	八	丁
第二三	本籍人死亡(郡市別).....	二	九	丁
第二四	本籍人婚姻、離婚(郡市別).....	三	〇	丁
第二五	婚姻夫妻身上別.....	三	一	丁
第二六	本籍人死亡、婚姻、離婚(月別).....	三	三	丁
第二七	就除籍、國籍得喪、失踪者等.....	全	五	丁
第二八	人口出入.....	三	六	丁
第二九	現住人員職業別.....	三	八	丁
第三〇	現住人出生、死亡人員(郡市別).....	三	九	丁
第三一	現住人出生(職業別).....	三	〇	丁
第三二	現住人死亡(月別).....	四	一	丁
第三三	現住人婚姻、離婚(郡市別).....	全	二	丁
第三四	現住生存、死亡人員年齡對照.....	四	三	丁
第三五	海外渡航人員ノ一(郡市別).....	四	四	丁
第三六	海外渡航人員ノ二(渡航國別).....	四	六	丁
第三七	在留外國人.....	四	七	丁
第三八	農業之部			
第三八	農業戶數.....	四	八	丁

〇 戶口之部

〇 農業之部

第三九	農業人員.....	五	〇	丁
第四〇	農業會社.....	五	一	丁
第四一	耕作地段別.....	五	二	丁
第四二	耕作地荒蕪段別.....	五	四	丁
第四三	農產物總價額.....	五	五	丁
第四四	重要農作物總數郡市別累年比較.....	五	六	丁
第四五	重要農作物種類累年比較.....	五	七	丁
第四六	重要農作物細別ノ一(米).....	六	〇	丁
第四七	重要農作物細別ノ二(麥).....	六	一	丁
第四八	重要農作物細別ノ三(大豆、小豆、粟、黍).....	六	三	丁
第四九	重要農作物細別ノ四(稗、蕎麥、甘藷、馬鈴薯).....	六	四	丁
第五〇	重要農作物細別ノ五(菜種、實綿、藍葉、葉煙草).....	六	五	丁
第五一	雜農作物(郡市別).....	六	七	丁
第五二	製茶家及茶園.....	六	八	丁
第五三	製茶.....	六	九	丁
第五四	養蠶家及桑園.....	七	〇	丁
第五五	繭總數.....	七	二	丁
第五六	繭細別ノ一(春蠶).....	七	三	丁
第五七	繭細別ノ二(夏蠶).....	七	四	丁
第五八	繭細別ノ三(秋蠶).....	七	五	丁
第五九	蠶種.....	七	七	丁
第六〇	農業館.....	七	八	丁
第六一	〇 牧畜之部			
第六一	牧畜會社.....	七	九	丁

〇 牧畜之部

第六二	牛現在數(種類別).....	七
第六三	種牡牛.....	八
第六四	產牛及駝牛.....	八
第六五	屠牛.....	八
第六六	牛乳搾取高.....	八
第六七	馬現在數(種類別).....	全
第六八	產馬、斃馬及屠馬.....	八
第六九	羊豚.....	八
第七〇	屠豚.....	八
第七一	養鷄.....	全
第七二	獸醫及蹄鐵工.....	九
○ 森林之部		
第七三	國有森林原野.....	九
第七四	國有林新植、補植.....	九
第七五	國有林新植、補植樹種別.....	全
第七六	國有林伐採.....	九
第七七	國有林伐採樹種別.....	九
第七八	國有林野ノ收入.....	全
第七九	國有林ノ被害.....	九
第八〇	民有森林.....	九
第八一	民有森林植栽ノ一(段別).....	九
第八二	民有森林植栽ノ二(木數).....	〇
第八三	民有森林植栽ノ三(經費).....	〇
第八四	民有森林補植.....	〇

第八五	民有森林天然下種.....	〇
第八六	民有林產物總價額.....	〇
第八七	民有林產物細別ノ一(用材、薪炭材).....	〇
第八八	民有林產物細別ノ二(竹).....	〇
第八九	民有林產物細別ノ三(雜類).....	〇
第九〇	鑛產.....	一
九一	狩獵人員.....	一
○ 漁業之部		
九二	漁業戶數.....	全
九三	漁業人員.....	全
九四	漁業會社.....	一
九五	水產物總價額郡市別累年比較.....	全
九六	水產捕獲物其一(鹹水產).....	一
九七	水產捕獲物其二(淡水產).....	一
九八	水產製造品.....	二
九九	製鹽.....	二
一〇〇	養殖.....	二
一〇一	遠洋漁業.....	二
一〇二	漁船數及新造、廢用.....	三
一〇三	難破漁船數.....	三

○ 工業之部

第一〇四	工業戶口.....	三
第一〇五	工業會社.....	三
第一〇六	工場.....	六

第一〇七	製絲工場	一四二
第一〇八	機業戶數	一四九
第一〇九	水車	一五〇
第一一〇	製造家數及工產物總價額郡市別	一五一
第一一一	製造家數及工產物總價額郡市別累年比較	一五四
第一一二	工產物細別ノ一(紡績綿糸)	一五五
第一一三	工產物細別ノ二(蠶絲)	一五五
第一一四	工產物細別ノ三其一(絹織物)	一五六
第一一五	工產物細別ノ三其二(絹綿交織物)	一五八
第一一六	工產物細別ノ三其三(綿織物)	一五九
第一一七	工產物細別ノ三其四(麻織物)	一六〇
第一一八	工產物細別ノ四(清酒)	一六一
第一一九	工產物細別ノ五(油類)	一六一
第一二〇	工產物細別ノ六(菓子)	一六二
第一二一	工產物細別ノ七(溜)	一六三
第一二二	工產物細別ノ八(醬油)	一六三
第一二三	工產物細別ノ九(煙草)	一六四
第一二四	工產物細別ノ十(油滓)	一六四
第一二五	工產物細別ノ十一(瓦)	一六五
第一二六	工產物細別ノ十二(味噌)	一六六
第一二七	工產物細別ノ十三(漁網)	一六七
第一二八	工產物細別ノ十四(鐵物)	一六八
第一二九	工產物細別ノ十五(陶磁器)	一六八
第一三〇	工產物細別ノ十六(燒酎)	一六九

第一三一	工產物細別ノ十七(籠)	一七〇
第一三二	工產物細別ノ十八(足袋、裝束)	一七一
第一三三	工產物細別ノ十九(傘)	一七二
第一三四	工產物細別ノ二十(紙類)	一七三
第一三五	工產物細別ノ二十一(石灰)	一七四
第一三六	工產物細別ノ二十二(下駄臺)	一七四
第一三七	工產物細別ノ二十三(漆器)	一七五
第一三八	工產物細別ノ二十四(染形紙)	一七五
第一三九	工產物細別ノ二十五(セメント)	一七五
第一四〇	工產物細別ノ二十六(雜類)	一七五
第一四一	度量衡器製作、修覆及販賣所	一七八
第一四二	度量衡器製作及販賣高	一七九
第一四三	量衡器修覆	一八三
第一四四	度量衡器檢定	一八三
第一四五	勞働者ノ賃銀	一八五
第一四六	石炭消費高	一八八

○商業之部

第一四七	商業戶口	一八九
第一四八	商事會社總覽	一九〇
第一四九	會社郡市別	一九二
第一五〇	商業會社	一九三
第一五一	取引所	一九六
第一五二	商業會議所	一九六
第一五三	重要物產同業組合	一九七

第一五四	產業組合	一九八丁
第一五五	取引所米穀賣買石數及金額	全
第一五六	取引所米穀賣買平均價格	一九九丁
第一五七	輸出入品元價總額	二〇〇丁
第一五八	輸出品元價	二〇〇丁
第一五九	輸入品元價	二〇〇丁
第一六〇	諸商市場數及賣上金高	二〇一丁
第一六一	物價ノ一(津市)	二〇一丁
第一六二	物價ノ二(四日市市)	二〇一丁
第一六三	商品陳列場	二〇一丁
第一六四	○金融及貯蓄之部	
第一六四	銀行	二一九丁
第一六五	銀行營業ノ景況	二二二丁
第一六六	農工銀行貸付金	二二四丁
第一六七	質屋貸出金高	二二七丁
第一六八	郵便爲替	二二八丁
第一六九	貯金ノ一(郵便貯金)	二二九丁
第一七〇	貯金ノ二(組合貯蓄金)	二三一丁
第一七一	銀行貸付年利及割引日歩(月別)	二三二丁
第一七二	○交通之部	
第一七二	道路ノ上(郡市別)	二三三丁
第一七三	道路ノ下(街道別)	二三三丁
第一七四	橋梁ノ上(橋質別)	二四四丁
第一七五	橋梁ノ中(間數別)	二四九丁

第一七六	橋梁ノ下(街道別)	二五〇丁
第一七七	電信	二五九丁
第一七八	郵便	二六一丁
第一七九	小包郵便	二六二丁
第一八〇	電燈	二六四丁
第一八一	電話交換度數及料金	全
第一八二	運輸會社	二六六丁
第一八三	鐵道線路哩數	二六七丁
第一八四	鐵道ノ乘客、貨物及運賃	二六八丁
第一八五	車輛	二七一丁
第一八六	船舶	二七二丁
第一八七	著名港津船舶出入	二七三丁
第一八八	燈臺	二七四丁
第一八九	○土功之部	
第一八九	道路ノ新築、改築及修繕ノ上(坪數)	二七五丁
第一九〇	道路ノ新築、改築及修繕ノ下(費金)	二七六丁
第一九一	橋梁ノ新架、架換、修繕坪數及費金	二七七丁
第一九二	各街道別道路、橋梁費累年比較	二七八丁
第一九三	河岸及堤防(現在)	二八一丁
第一九四	河岸及堤防ノ築造、修繕	二八二丁
第一九五	河川別堤防改築、修繕費累年比較	二八三丁
第一九六	港灣及潮除、堤防改築、修繕費	二八三丁
第一九七	土砂扞止費ノ一(種目別)	全
第一九八	土砂扞止費ノ二(河川別)	二九四丁

第一九九	溜池及水路ノ上(現在)	二九四
第二〇〇	溜池及水路ノ中(新設及修繕ノ個所、坪數)	二九五
第二〇一	溜池及水路ノ下(新設及修繕費)	二九六
第二〇二	上水	二九八

○學事之部

第二〇三	學齡兒童	二九九
第二〇四	學齡兒童就學猶豫人員及免除人員	三〇一
第二〇五	市町村立小學校及教授者	三〇二
第二〇六	市町村立小學校教員平均月俸	三〇五
第二〇七	小學校教員檢定	三〇六
第二〇八	市町村立小學校兒童	三〇七
第二〇九	市町村立小學校卒業兒童	三〇八
第二一〇	小學校ニ屬スル收入金ノ一(郡市別)	三〇九
第二一一	小學校ニ屬スル收入金ノ二(科目別)	三一〇
第二一二	小學校費支出ノ一(郡市別)	三一〇
第二一三	小學校費支出ノ二(科目別)	三一〇
第二一四	小學校資産ノ一(郡市別)	三一〇
第二一五	小學校資産ノ二(種類別)	三一〇
第二一六	小學校基本財産ノ一(郡市別)	三一〇
第二一七	小學校基本財産ノ二(種類別)	三一〇
第二一八	幼稚園	三一〇
第二一九	師範學校	三一〇
第二二〇	師範學校附屬小學校	三一〇
第二二一	中學校(縣立)	三一〇

第二二二	高等女學校	三二二
第二二三	專門學校	三二二
第二二四	實業學校	三二二
第二二五	實業補習學校	三二二
第二二六	各種學校ノ一(小學校ニ類スルモノ)	三二二
第二二七	各種學校ノ二(其他ノ各種學校)	三二二
第二二八	圖書館(私立)	三二七

○衛生之部

第二二九	醫師(郡市別)	三二九
第三三〇	産婆、鍼、灸、吸角、蟻針(郡市別)	三三〇
第三三一	病院	三三一
第三三二	藥劑師、藥種商、製藥者及賣藥	三三一
第三三三	現住死亡者病性別ノ一(郡市別)	三三二
第三三四	現住死亡者病性別ノ二(月別)	三三二
第三三五	現住死亡者病性別ノ三(職業別)	三三二
第三三六	現住死亡者病性別ノ四(年齡別)	三三二
第三三七	傳染病流行病患者病名別ノ一(郡市別)	三三三
第三三八	傳染病流行病患者病名別ノ二(月別)	三三三
第三三九	傳染病流行病患者病名別ノ三(年齡別)	三三三
第三四〇	傳染病流行病患者病名別ノ四(年齡別)	三三三
第三四一	傳染病流行病患者病名別總數累年比較	三三三
第三四二	傳染病流行病死亡者病名別ノ一(郡市別)	三三三
第三四三	傳染病流行病死亡者病名別ノ二(月別)	三三三
第三四四	傳染病流行病死亡者病名別ノ三(年齡別)	三三三
第三四四	傳染病流行病死亡者病名別總數累年比較	三三三

第二四五	中毒患者及死亡者	三四四丁
第二四六	種痘ノ一(郡市別)	全
第二四七	種痘ノ二(年齢別)	三四六丁
第二四八	病院患者ノ一(普通病)	全
第二四九	病院患者ノ二(眼病)	三四八丁
第二五〇	病院患者ノ三(梅毒)	全
第二五一	娼妓健康診断成績	三四九丁
第二五二	衛生ニ關スル諸費ノ支出累年比較(精算)	三五一丁
○社寺之部		
第二五三	神社	三五三丁
第二五四	神職	三五四丁
第二五五	寺院及佛堂	三五五丁
第二五六	住職	三五六丁
第二五七	神佛教務所及説教所	三五七丁
第二五八	耶穌教會及講義所	三五八丁
○褒賞及救助之部		
第二五九	受賞人員ノ一(種類別)	三六一丁
第二六〇	受賞人員ノ二(郡市別)	全
第二六一	國費恤救人員	三六三丁
第二六二	行旅病人及死亡人ノ一	三六四丁
第二六三	行旅病人及死亡人ノ二	三六五丁
○兵事之部		
第二六四	陸海軍人ノ上(兵種別)	三六七丁
第二六五	陸海軍人ノ下(階級別)	三六八丁

第二六六	徵兵人員	三六九丁
第二六七	徵兵検査實員教育ノ程度	三七〇丁
第二六八	海軍志願兵	三七二丁
○警察之部		
第二六九	就捕犯罪人及諸犯則人員ノ一(署別)	三七三丁
第二七〇	就捕犯罪人及諸犯則人員ノ二(罪名別)	三七四丁
第二七一	違警罪處斷人員	三七五丁
第二七二	監視人員	三七七丁
第二七三	變死人員ノ一(署別)	三七九丁
第二七四	變死人員ノ二(累年比較)	三八〇丁
第二七五	自殺者月別及所爲	三八一丁
第二七六	自殺者ノ年齢及因由	三八二丁
第二七七	變死セントシテ死ニ至ラサシ人員	三八三丁
第二七八	救護	三八四丁
第二七九	棄兒	三八六丁
第二八〇	盜難ニ罹リシ家屋、船舶及人員ノ一(署別)	三八七丁
第二八一	盜難ニ罹リシ家屋、船舶及人員ノ二(月別)	三八八丁
第二八二	盜難ニ罹リシ價額ノ一(署別)	三八九丁
第二八三	盜難ニ罹リシ價額ノ二(月別)	三九一丁
第二八四	盜贓物發見價額ノ一(署別)	三九二丁
第二八五	盜贓物發見價額ノ二(月別)	三九三丁
第二八六	消防組	三九四丁
第二八七	火災ノ上(署別)	三九六丁
第二八八	火災ノ中(月別)	三九八丁

第二八九	火災ノ下(累年比較).....	三九八丁
第二九〇	銃砲及彈藥ノ賣買.....	三九九丁
第二九一	集會.....	四〇〇丁
第二九二	新聞紙及雜誌.....	四〇〇丁
第二九三	取締ニ關スル諸營業.....	四〇〇丁
第二九四	取締ニ關スル諸營業開廢業累年比較.....	四〇九丁
第二九五	貸座敷.....	四一〇丁
第二九六	娼妓.....	四一〇丁
第二九七	警察上ノ雜事.....	四一五丁
第二九八	警察上ニ死傷セシ人員.....	四一七丁
第二九九	警察上ノ褒賞及恩給救助.....	全一丁
第三〇〇	巡查退職給助人員及金額.....	四一八丁
第三〇一	巡查勤續年數俸給別.....	四一九丁
○監獄之部		
第三〇二	監獄官吏.....	四二一丁
第三〇三	在監人員ノ上(監獄別).....	全二丁
第三〇四	在監人員ノ下(月別).....	四二二丁
第三〇五	在監人延人員(監獄別).....	四二三丁
第三〇六	新入監囚人ノ上(郡市別).....	四二四丁
第三〇七	新入監囚人ノ中(刑名別).....	四二五丁
第三〇八	新入監囚人ノ下(年齡其他ノ別).....	全二丁
第三〇九	監獄出入人員.....	四二九丁
第三一〇	在監人ノ罹病及死亡.....	四三〇丁
第三一一	在監人ノ賞.....	四三一丁

第三一二
第三一三

○財政之部

第三一二	在監人ノ罰.....	全三丁
第三一三	出監者ノ遷善.....	四三二丁
○財政之部		
第三一四	諸稅負擔(郡市別).....	四三三丁
第三一五	國稅ノ上(郡市別).....	四三四丁
第三一六	國稅ノ下(稅目別).....	四三五丁
第三一七	國稅滯納處分ノ一(稅目別).....	四三六丁
第三一八	國稅滯納處分ノ二(郡市別).....	四三七丁
第三一九	國庫稅外收入.....	四三八丁
第三二〇	國庫支出ノ縣經費.....	四三九丁
第三二一	賞勳年金及恩給受領人員.....	四四〇丁
第三二二	賞勳年金及恩給年額.....	四四一丁
第三二三	縣稅.....	四四二丁
第三二四	縣稅滯納處分ノ一(稅目別).....	全四丁
第三二五	縣稅滯納處分ノ二(郡市別).....	四四四丁
第三二六	縣經濟ノ一(歲入).....	四四五丁
第三二七	縣經濟ノ二(歲出).....	四四六丁
第三二八	縣經濟ノ三(特別會計歲入出).....	四四九丁
第三二九	郡經濟ノ一(歲入).....	四五〇丁
第三三〇	郡經濟ノ二(歲出).....	四五一丁
第三三一	市町村稅及夫役.....	四五二丁
第三三二	市町村經濟ノ一(歲入).....	四五三丁
第三三三	市町村經濟ノ二(歲出).....	四五四丁
第三三四	市町村基本財產.....	四五六丁

第三三五	水利組合及水害豫防組合費ノ一(歲入).....	四五七丁
第三三六	水利組合及水害豫防組合費ノ二(歲出).....	四五九丁
第三三七	市町村稅滯納處分ノ一(稅目別).....	四六一丁
第三三八	市町村稅滯納處分ノ二(郡市別).....	四六二丁
第三三九	地方債.....	四六三丁
第三四〇	市町村債郡市別.....	四六四丁
○議會之部		
第三四一	貴族院多額納稅者議員.....	四六七丁
第三四二	衆議院議員選舉.....	四六八丁
第三四三	縣會議員選舉.....	四六九丁
第三四四	縣會及縣參事會.....	四七〇丁
第三四五	郡會議員選舉權.....	全丁
第三四六	市町村會議員選舉權.....	四七一丁
○官吏及公文書之部		
第三四七	縣官人員及月俸累年比較.....	四七三丁
第三四八	郡吏員累年比較.....	四七五丁
第三四九	市吏員累年比較.....	四七六丁
第三五〇	町村吏員累年比較.....	全丁
第三五一	縣廳收受發送公文書累年比較.....	四七七丁

目次終

要覽

○土地

總數.....	四二一、二五八町	官有地.....	五五、一九六町	民有地.....	三五六、〇六二町
官有地.....	五五、一九六町	御料地.....	一八、九五七町	國有地.....	三六、二三九町
田	七四、三六一町	地價	三一、九三七、一四一圓		
畑	二五、〇九二町	地價	四、四九二、三七七圓		
市街宅地	六五九町	地價	七八七、〇三一圓		
郡村宅地	七、二四六町	地價	三、二二五、二九二圓		
山林	二二九、六七五町	地價	五五五、八五九圓		
原野	四、六一四町	地價	一一、一〇五圓		
其他	一、三〇〇町	地價	三三、五九二圓		
計	三五二、九四七町	地價	四一、〇四三、三九六圓		
民有有租地.....	三五二、九四七町	民有免租地.....	三、一一五町		

○戶數

總數(現住).....一八七、二〇二戶

華族	本籍戶主四戶
士族	全五、一九九戶
平民	全一九七、七八六戶
計	二〇二、九八九戶

○人員

總數(現住).....一、〇四三、四一七人

男 女

公務九、九〇四人
學術三六、七七七人
醫事三、三三九人
農耕六三九、六九九人
商賈一二二、二五六人
製作四七、九七三人
漁業五三、九一〇人
計五二一、四三一人
計五二一、九八六人

現住人口職業別

本籍人口族稱別

○物產

總數.....四三、七四九、五三〇圓

農產二一、四〇四、七五三圓
工業一七、六二〇、六四四圓
林產一、五七三、二二一圓
水產二、八八九、一六三圓
畜產二六一、七四九圓
農作物一八、五六二、五七五圓
製茶七四五、九七二圓
繭一、九八六、八二八圓
計一、〇四三、四二二人
其他八七、七二八人
力役三五、五五八人
採礦一一五人
舟楫六、一六三人
計二五、四二五人
華族一九人
士族一、〇二五、六〇八人
平民一、〇五一、〇五二人
計二一、四〇四、七五三圓

農產.....二一、四〇四、七五三圓

蠶種	一〇九、三七八圓
紡績綿糸	四、六五〇、二九二圓
蠶糸	三、五八八、四〇八圓
織物	一、二七七、二四〇圓
清酒	二、二五三、六九二圓
油類	四五四、一三五圓
菓子	四四六、三二一圓
溜	三八二、八五五圓
醬油	二七三、七三五圓
煙草	二六七、七八〇圓
油滓	三三四、三五五圓
瓦	三〇一、七三三圓
味噌	二二三、一三三圓
漁網	二二七、七七三圓
鐵物	一八七、二九八圓
陶磁器	一八二、〇五六圓
燒酎	一六四、二一八圓
籠類	一六二、二二一圓
工產	一七、六二〇、六四四圓

足袋、裝束	一五五、二六三圓
傘	一四五、六四四圓
紙類	一四一、七二三圓
石灰	一一六、五三七圓
下駄臺	一一五、七二六圓
漆器	一一三、九六三圓
染形紙	一一三、〇〇〇圓
セメント	一〇五、四九三圓
雜類	一、〇三六、〇五六圓
用材	一、〇〇三、七九七圓
薪炭材	四二二、一一八圓
竹	三七、二四七圓
其他	一一〇、〇五九圓
捕獲物	一、八五六、六六四圓
製造品	八八七、七八八圓
製鹽	一四四、七一圓
牛乳	一四七、八五七圓
畜產	二六一、七四九圓
水產	二、八八九、一六三圓
林產(民有)	一、五七三、三二一圓

○租稅

總額……………四、七三九、五二六圓

國稅……………	二、八五七、六七八圓
縣稅……………	八五六、三二七圓
市町村稅及夫役……………	一、〇二五、五二二圓

國稅……………二、八五七、六七八圓

地租……………	一、三三六、八一〇圓
所得稅……………	一六四、三六四圓
營業稅……………	一六〇、四四九圓
酒稅……………	一〇四八、二七九圓
其他……………	一四七、七七四圓

縣稅……………八五六、三二七圓

地租割……………	四三〇、三二三圓
戶數割……………	一四四、〇五五圓
營業稅……………	五四、一三六圓
營業稅附加稅……………	二八、三六九圓
雜種稅……………	一九九、四四五圓

市町村稅及夫役……………一、〇二五、五二二圓

戶別割……………	五二〇、八三〇圓
地價割……………	三五八、一七五圓
營業割……………	八五、五六八圓
其他……………	五〇、〇一〇圓
夫役……………	一〇、九三七圓

○租稅

總額	四、七三九、五二六圓	國稅	二、八五七、六七八圓
		縣稅	八五六、三二七圓
		市町村稅及夫役	一、〇二五、五二二圓
國稅	二、八五七、六七八圓	地租	一、三三六、八一圓
		所得稅	一六四、三六四圓
		營業稅	一六、四四九圓
		酒稅	一、四八、二七九圓
		其他	一四七、七七四圓
縣稅	八五六、三二七圓	地租割	四三、三三三圓
		斤數割	一四四、五五圓
		營業稅	五四、一三六圓
		營業稅附加稅	二八、三六九圓
		雜種稅	一九九、四四五圓
		斤別割	五二、八三三圓
		地價割	三五八、一七五圓
		營業割	八五、五六八圓
		其他	五、一一圓
市町村稅及夫役	一、〇二五、五二二圓	夫役	一、九三七圓

土地

面積	二六二、七〇	官有地段別	五五、一九五、七反
郡役所	一五	御料地	一八、九五六、九
市役所	二	國有地	三六、二三八、八
町村役場	三四一	民有々租地段別	三五二、九四七町
市町村數	三四六	田	七四、三六一
警察署	一六	畑	二五、〇九二
全分署	一二	市街宅地	六五九
土木工區	五	郡村宅地	七、二四六
		山林	一三九、六七五
		原野	四、六一四
		其他	一、三〇〇

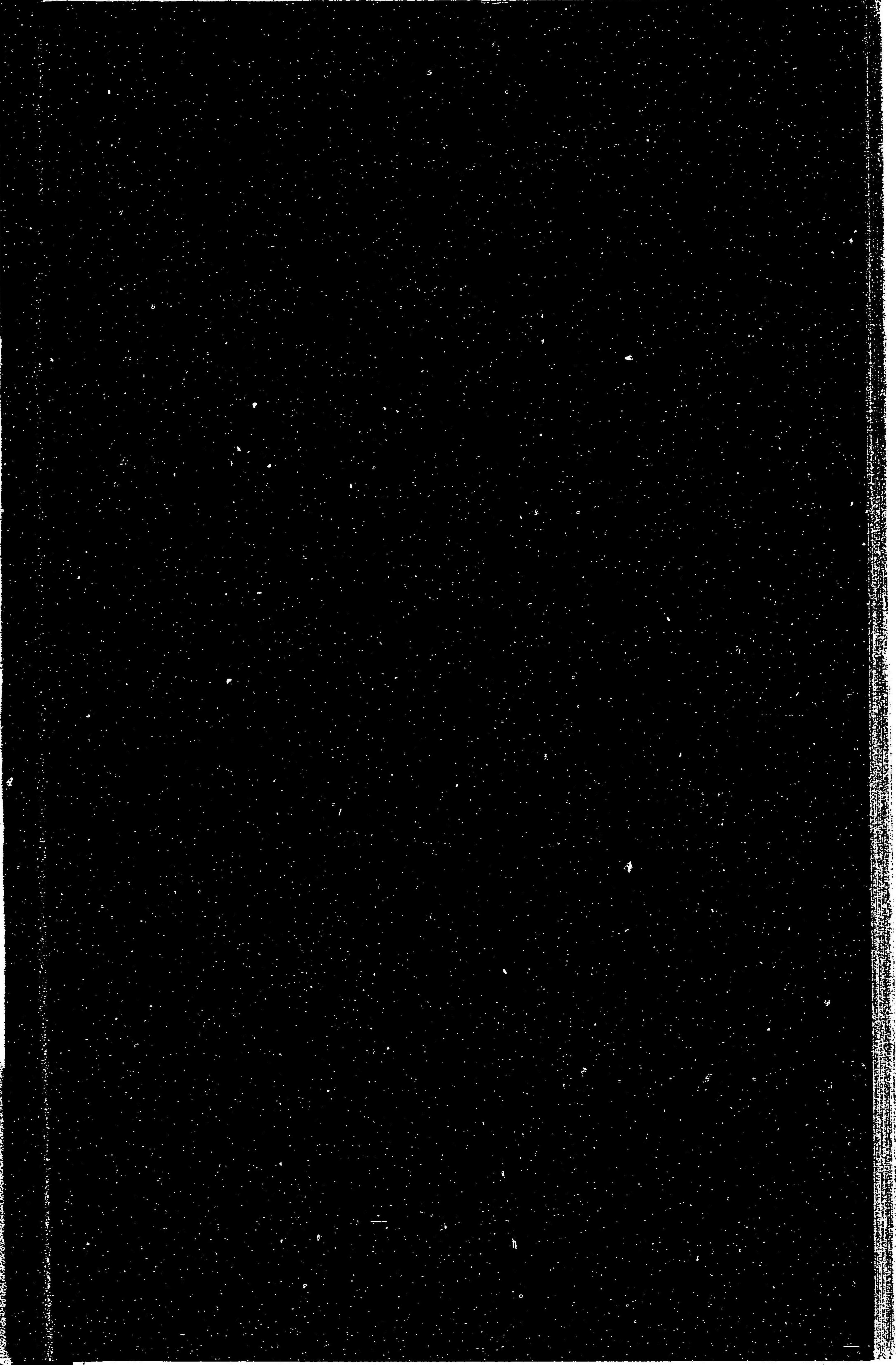
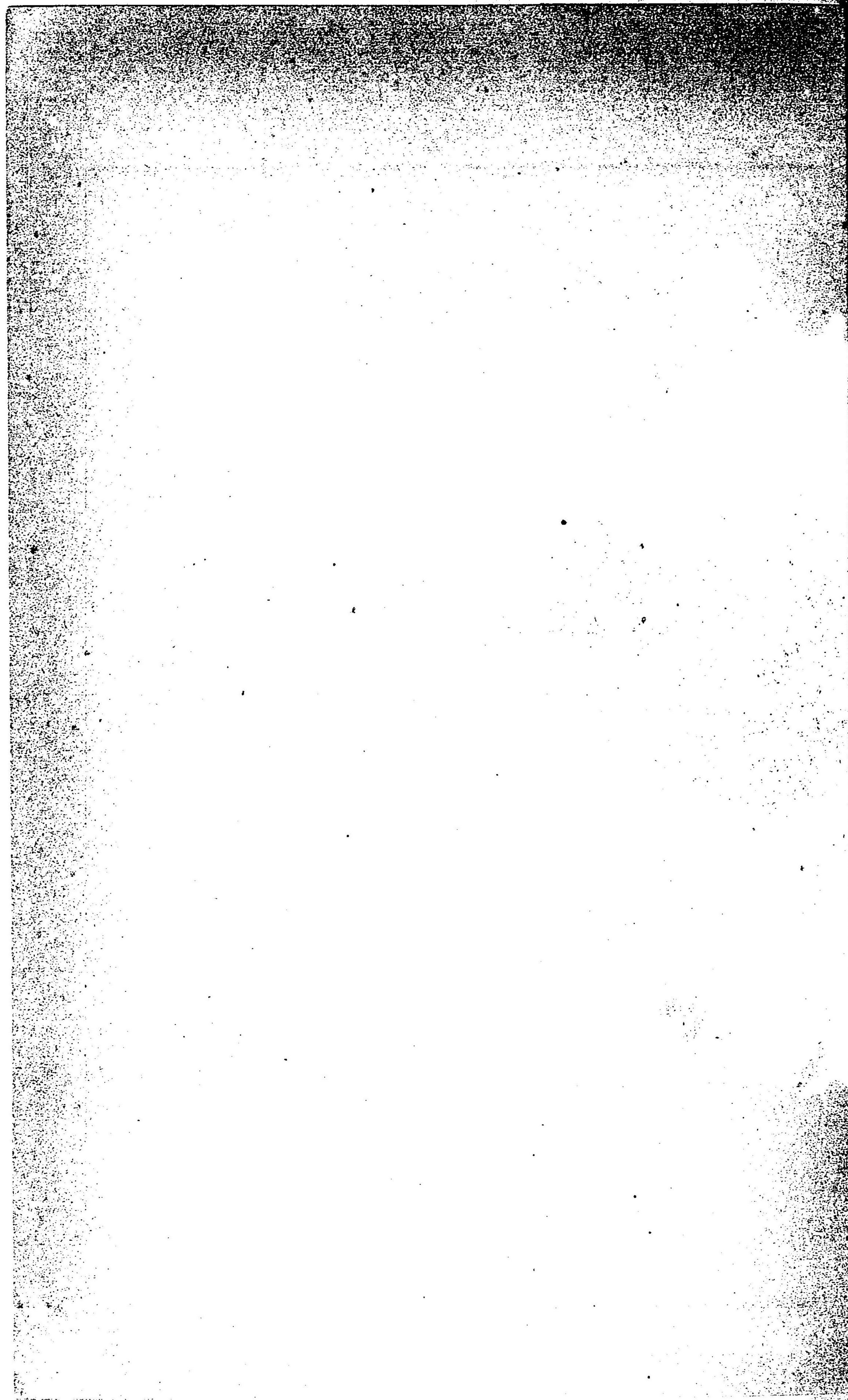

較比市郡人口ス對=里方一積面地土

(調末年六十三治明)

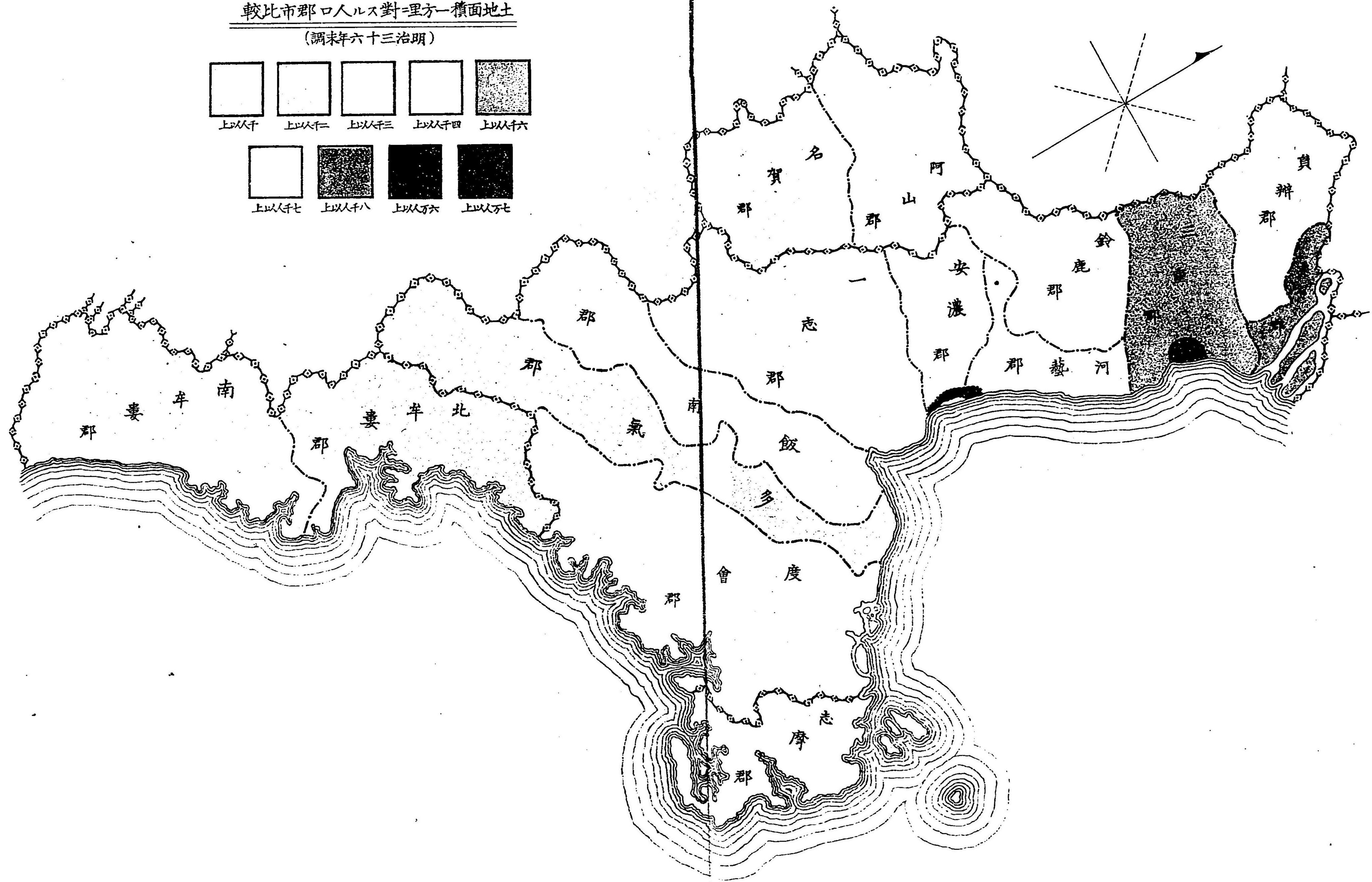
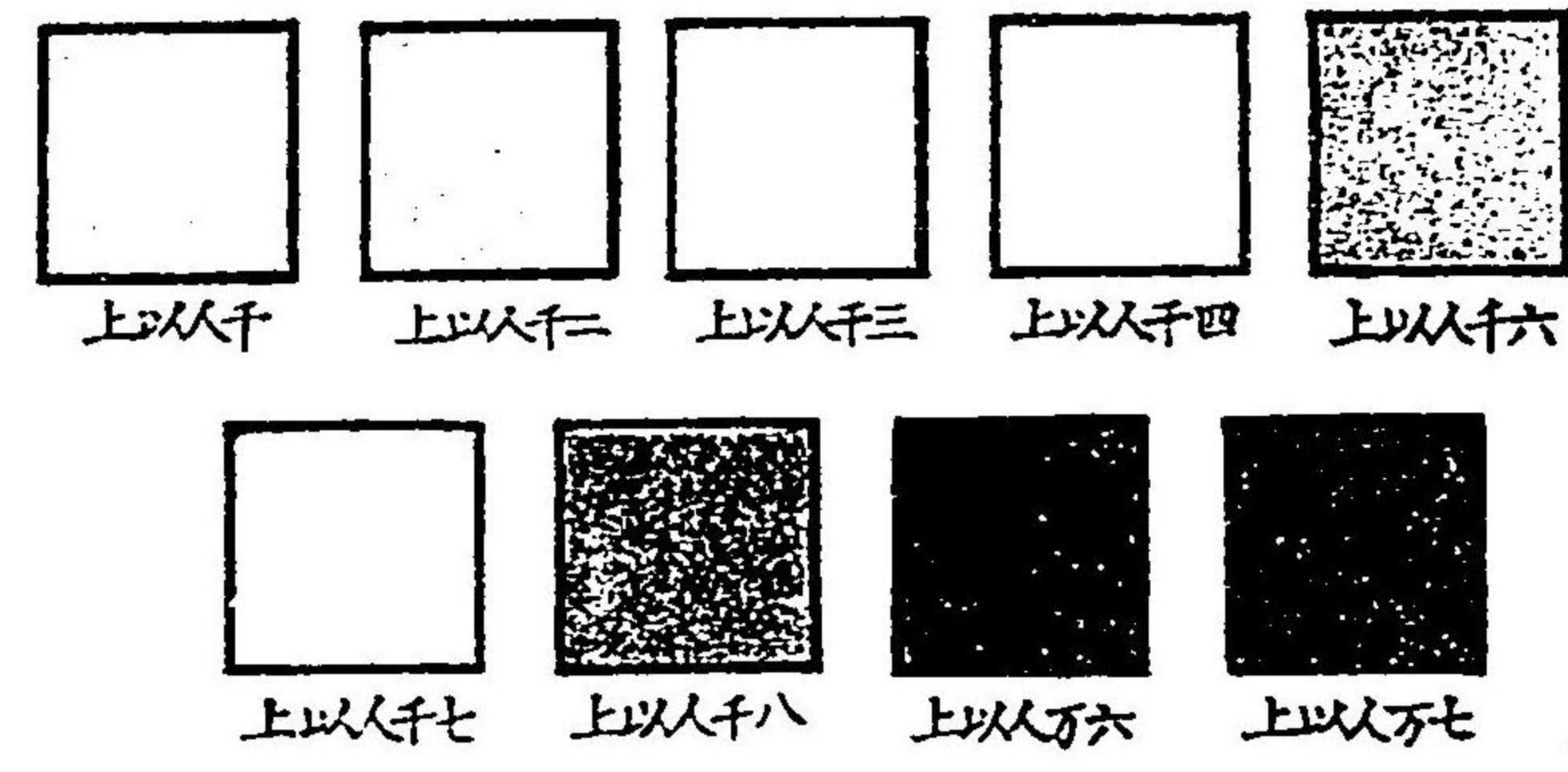

較比別目地別反地有官及別目地別反地租々有民

(在現日未月二十年六十三治明)

地料御 地有園 他其野原 林山 地宅 畑 田

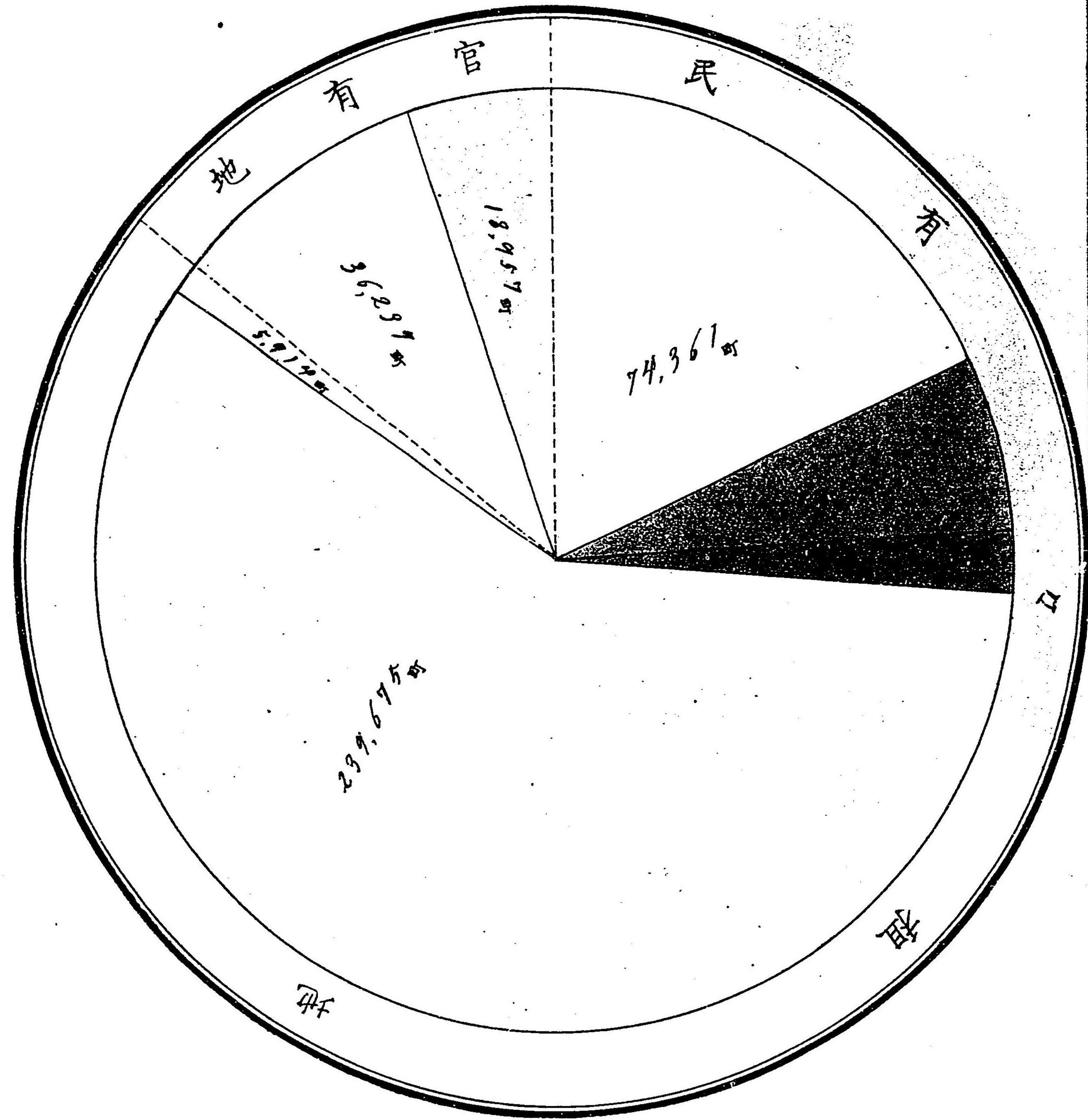

○土地之部

第一 地勢

明治三十六年調

三重縣ハ東海道ノ西尾ニ位シ南海道ノ東頭ニ跨ル其地東北ヨリ斜ニ西南ニ延ヒ東南ハ總テ海ヲ控ヘ西北ハ概子山ニ倚リ愛知、岐阜、滋賀、京都、奈良、和歌山ノ一府五縣ト隣接ス管轄スル所伊勢、伊賀、志摩ノ三國及紀伊國南北牟婁ノ二郡タリ今其地形ヲ大別スレハ左ノ如シ

○伊勢國十郡二市

地形 縣ノ北境ヨリ内海ニ沿ヒ南方ニ展開シテ縣地ノ大半ヲ占メ東西ノ廣キ處十
八里十二町南北二十八里十二町アリ **山脈** 南方紀伊、大和ノ界ニ起リ西ヨリ北ニ連
亘シ近江、美濃ノ界ニ至ル其支脈東ニ赴クモノ伊勢、志摩ノ界ヲ爲ス **水脈** 諸川皆西
南ノ山間ヨリ發シ東流シテ内海ニ注ク北境別ニ尾張、美濃ヨリ來ルモノアリ南流
シテ亦内海ニ入ル **地質** 西南部ハ山岳連亘シテ平地少キモ東北沿海ノ地ハ平坦膏
腴ニシテ穀菓豊ニ稔リ又漁利ニ富ム **境界** 東ハ内海ニ臨ミ其一部志摩ニ連ル南ハ
一、半紀伊ニ接シ一、半南洋ニ臨ム西ハ山嶺ヲ以テ大和、伊賀、近江ヲ劃リ北ハ上方美
濃ニ接シ下方川ヲ隔テ、尾張ニ隣ス

役所名	所在地	市町村		面積	戶現數	人現數	平均市町村人口	平均人口
		市	町					
多氣郡役所	相可村	一	一	二七.九	七,九一四	四六,四六九	四六.六	一七.〇八
度會郡役所	宇治山田町大字岩淵町	一	一	三九.〇五	二,七〇〇	一八,二九七	六四.九	三二.八五
阿山郡役所	上野町大字九之内	一	一	一六.四一	一,三三四	七〇,八五七	六三.〇	四三.一八
名賀郡役所	名張町	一	一	二二.五一	八,八八三	四四,六〇九	四六.八	三五.六六
志摩郡役所	鳥羽町大字鳥羽町	一	一	一三.四四	一,一〇四	六三,八八四	三九.七	四七.五三
北牟婁郡役所	尾鷲町大字尾鷲南浦	一	一	一四.六四	六,一六二	三三,四七五	五二.四	二二.八七
南牟婁郡役所	木本町	一	一	二八.八三	一〇,〇一四	五五,五二一	四七.七	一九.二六
津市役所	津市大字津西町	一	一	三.八	五〇,三三三	三〇,一四〇	五〇.三三	七九.三六
四日市市役所	四日市市大字南新町	一	一	三.八	一七,七三三	一〇〇,九五八	五二.三	三二.八二
總計		一	一	二六二.七〇	一八七,七〇二	一,〇四三,四一七	五四.一	三九.七二
明治卅五年		一	一	二六二.七〇	一八六,八一四	一,〇三五,六一一	五四.〇	三九.四二
全三十四年		一	一	二六二.七〇	一八四,六〇四	一,〇二六,三五九	五三.四	三九.〇七
全三十三年		一	一	二六二.七〇	一八二,四九八	一,〇一四,六九〇	五二.七	三三.八六
全三十二年		一	一	二六二.七〇	一七三,七三三	一,〇〇四,九五八	五二.三	三二.八二

第五 警察區畫

明治三十六年十二月三十一日現在

署名	所在地	所轄郡市	距離	派出所	駐在所	警察官	町數	戶現數	人現數	警察官對人口
津市署	津市	津市	一	一	一	一	一	一	一	一
安濃郡署	安濃郡	安濃郡	一	一	一	一	一	一	一	一

郡市	役所名	所在地	面積	戶現數	人現數	警察官對人口
神戶市	河藝郡神戶町	全郡一身田村	五.二	一	六,二七六	一六.七五
四日市市	三重郡桑名町	全郡桑名町	八.二	一	五,三三六	一六.一七
桑名郡	長島輪内	全郡長島村	一.一	一	九,四六五	一四.七九
大龜郡	原	全郡大龜原村	一.一	一	五,〇九九	一三.三九
上野郡	山	全郡山	一.一	一	四,六八二	一六.七二
名賀郡	植	全郡植	一.一	一	五,四九七	一五.七一
久阿郡	保	全郡保	一.一	一	四,八二七	一六.六二
松宮郡	飯	全郡飯	一.一	一	二,〇七八	一五.六一
相天宮	前	全郡前	一.一	一	三,三三八	一五.一六
宇治山	可	全郡可	一.一	一	一,一五二	一六.〇七
野津	飯	全郡飯	一.一	一	七,三七一	一七.一四
吉野	後	全郡後	一.一	一	一,五〇〇	一七.一一
鳥羽	津	全郡津	一.一	一	一,四〇〇	一七.一一
尾波	切	全郡切	一.一	一	一,七〇	一七.一〇

署名	所在地	所轄郡市	距離	派出所	警察官	町數	現住人口	警察官對人口
署長 木島	全郡長島町	全郡	二二〇丁	三	一	一	二二八七	一五二二
本 南牟婁郡木本町	南牟婁郡	全郡	三七三丁	一	一	一	七四五七	一八三三
鷓 殿 全郡鷓殿村	全郡	全郡	四七二〇	四	一	一	四一九三九	一五〇九
總計			一五五	二九	二	一	一八七三〇	一五二五
明治卅五年				二九	二	一	一八六八一	一五二七
全三十四年				二八	二	一	一八四六〇	一五四三
全三十三年				二八	二	一	一八二四九	一五一九
全三十二年				二四	二	一	一七七三三	一五〇九

第六 土木工區區畫

明治三十六年十二月三十一日現在

名稱	區域	事務所位置	分區	區	分區擔當員						
					判任	工手	土木手				
第一工區	安濃郡一志郡 飯南郡河藝郡 津市	縣廳內	第一分區 第二分區 第三分區 第四分區	安濃郡、津市	工區事務所內	上	上	上	六	九	九
第二工區	鈴鹿郡三重郡 桑名郡員辨郡 四日市市	桑名郡役所內	第一分區 第二分區 第三分區 第四分區	桑名郡、員辨郡、四日市市	工區事務所內	上	上	上	八	一	一

名稱	區域	事務所位置	分區	區	分區擔當員						
					判任	工手	土木手				
第三工區	名賀山郡	阿山郡役所內	第一分區 第二分區	名賀山郡	工區事務所內	上	上	上	二	三	三
第四工區	多氣會郡 志摩郡	度會郡役所內	第一分區 第二分區 第三分區	多氣會郡、志摩郡	工區事務所內	上	上	上	七	一	一
第五工區	北牟婁郡 南牟婁郡	北牟婁郡役所內	第一分區 第二分區	北牟婁郡、南牟婁郡	工區事務所內	上	上	上	四	二	二
總計						二	一五	二六	一	四	四
明治卅五年						二	一五	二六	一	四	四

第七 官有地

明治三十六年十二月三十一日現在

郡市	御料地		御墓地	神社地	官用地	田	畑	宅地	山林	原野	寺院地	其他	計
	皇宮地	附屬地											
桑名	二〇九	二〇九	一四三	二二	三	〇	〇	三	五五八	四二〇	九六	三七四	四三三
員辨	〇	〇	一四	二二	三	〇	〇	三	五五八	四二〇	九六	三七四	四三三
三重	〇	〇	一六	三三	一	〇	〇	一	四二七	九一	九三	二二	二二
鹿島	〇	〇	一	三三	一	〇	〇	一	四二七	九一	九三	二二	二二
濃藝	〇	〇	一	三三	一	〇	〇	一	四二七	九一	九三	二二	二二
志濃	〇	〇	一	三三	一	〇	〇	一	四二七	九一	九三	二二	二二
安志	〇	〇	一	三三	一	〇	〇	一	四二七	九一	九三	二二	二二
河濃	〇	〇	一	三三	一	〇	〇	一	四二七	九一	九三	二二	二二
飯一	〇	〇	一	三三	一	〇	〇	一	四二七	九一	九三	二二	二二
多氣	〇	〇	一	三三	一	〇	〇	一	四二七	九一	九三	二二	二二
南牟婁	〇	〇	一	三三	一	〇	〇	一	四二七	九一	九三	二二	二二
北牟婁	〇	〇	一	三三	一	〇	〇	一	四二七	九一	九三	二二	二二
總計	一四三	一四三	一四三	二二	三	〇	〇	三	五五八	四二〇	九六	三七四	四三三

地目	段別	地價	地租	筆數	一段歩平均	
					地價	地租
田	街	七四三六	三二九三	一三三	四二九	一〇七四
宅	村	二五〇九	四九三三	七二	一七九	四八
山	林	七九〇五	七八七〇	二七	一八九	一〇七
原	野	四六二四	三三三三	二六	一四三	一〇七
其他		一三〇〇	一〇二五	一〇	一〇七	〇七
總計		三三,九四七	四〇,四三三	三〇	一,〇六三	二九
明治三十六年		三五,一七四	四〇,九六二	三〇	一,〇六三	二九
明治三十五年		三五,一三三	四〇,八七四	三〇	一,〇六三	二九
明治三十四年		三四,七〇六	四〇,七九三	三〇	一,〇六三	二九
明治三十三年		三四,五八六	四〇,六七三	三〇	一,〇六三	二九

第一〇 民有免租地 (郡市別) 明治三十七年一月一日現在

郡市	總數	學校敷地	鄉村社地	墳墓地	用惡水路	溜池	堤塘	井溝	鐵道用地	保安林	道路	其他
桑名	二二	〇	〇	〇	〇	〇	〇	〇	〇	〇	〇	〇
員辨	一四〇	〇	〇	〇	〇	〇	〇	〇	〇	〇	〇	〇
三員重	二二	〇	〇	〇	〇	〇	〇	〇	〇	〇	〇	〇

一本表中其他ノ内ニハ市役所敷地、町村役場敷地、郵便電信電話用地、農事試驗場敷地、病院敷地、隔離病舎敷地、其他公用地ヲ合算セリ

郡市	總數	田	宅	山	原	其他	地價	地租	筆數	一段歩平均
鈴鹿	二二四	〇	〇	〇	〇	〇	四七	三	二	〇
河藝	一四七	〇	〇	〇	〇	〇	三七	三	一	〇
安濃	一五六	〇	〇	〇	〇	〇	三五	二	一	〇
飯氣	一四七	〇	〇	〇	〇	〇	二八	二	一	〇
多氣	二二九	〇	〇	〇	〇	〇	二七	二	一	〇
度會	二九九	〇	〇	〇	〇	〇	二五	二	一	〇
阿賀	四三〇	〇	〇	〇	〇	〇	二〇	二	一	〇
名賀	二八三	〇	〇	〇	〇	〇	一〇	二	一	〇
志摩	一一五	〇	〇	〇	〇	〇	九	二	一	〇
北牟婁	二八	〇	〇	〇	〇	〇	四	二	一	〇
南牟婁	二八	〇	〇	〇	〇	〇	二	二	一	〇
津市	三	〇	〇	〇	〇	〇	二	二	一	〇
四日市	二	〇	〇	〇	〇	〇	一	二	一	〇
總計	三,一五五	〇	〇	〇	〇	〇	二九六	九六	一〇	〇

第一一 民有年期地、變換地 (郡市別) 明治三十七年一月一日現在

郡市	總數	荒地	低價地	開墾地	開拓地	新開地	地目變換地	變換地
桑名	八〇五三〇	〇	〇	〇	〇	〇	〇	〇
郡市	八〇五三〇	〇	〇	〇	〇	〇	〇	〇
總計	八〇五三〇	〇	〇	〇	〇	〇	〇	〇

第一三 土地賣買價格

郡市	總數		畑	
	段別	地價	段別	地價
桑名	九三二	二〇八、九五八	九三二	二〇八、九五八
員重	二	六〇一	二	六〇一
三員				
鈴鹿				
河濃				
安藝				
一志				
飯沼				
多氣				
阿賀				
名賀				
志摩				
北牟婁				
南牟婁				
津市	九三三	二〇九、五五九	九三三	二〇九、五五九
四日市				
總計	九三三	二〇九、五五九	九三三	二〇九、五五九

明治三十六年

十五

第一二 收穫皆無地免租

郡市	總數		荒地		開墾地		開拓地		新開地		地目變換地		地目變換地	
	段別	地價	段別	地價	段別	地價	段別	地價	段別	地價	段別	地價	段別	地價
三員	二八三	六三、四六二	一四五	五三、九〇一	一〇四	一〇、一八一	二六四	一、四四二	三三	七、五八一	三三	七、五八一	一五	一、五四九
重鹿	三九一	三七、〇三九	八〇	三、一八一	一〇四	一〇、一八一	二六四	一、四四二	三三	七、五八一	三三	七、五八一	一五	一、五四九
鹿濃	七五四	六八、六三五	一六二	六〇、一五三	一八〇	一、八〇〇	五五四	一、八四一	二四	五、八七五	二四	五、八七五	四	七、六六
安藝	三〇二	一六、四四五	一四	四、七三三	二五五	二、五五〇	一、九〇八		二八	九、〇二六	二八	九、〇二六	三	六、二
一志	一三八	五八、一四	二	四、九五	二二四	一、〇二六			一一	三、九五三	一一	三、九五三	二	三、四〇
飯沼	五三八	二〇、九三三	九	一、八六六	四五一	二、四四四			三七	三、三五二	三七	三、三五二	三〇	三、一五四
多氣	三〇三	一七、八六九	二	二、五二七	三三〇	一、一八三			三七	三、三五二	三七	三、三五二	一七	一、八六六
阿賀	二七五	一一、九一三	二	四、六五	二〇九	一、一三三			三二	九、六八〇	三二	九、六八〇	一	一、五二二
名賀	四六三	三〇、四〇六	三九	一〇、一四二	三三七	二、〇六九			五八	一、三六五	五八	一、三六五	九	四、一
志摩	一〇三	一一、三三三	一九	五、七三二	五三	一、三五			三三	六、三〇二	三三	六、三〇二	九	一、二一九
北牟婁	九〇〇	九、四七八	七	二、四六六	五二	九、五			一〇	五、二〇六	一〇	五、二〇六	一	一、七一一
南牟婁	三三二	五、四一一	△六	二、四六七	三〇五	六、四四			△二	二、一三〇	△二	二、一三〇	一	一、七一一
津市	二八	七、三〇〇	三	八、八八六	八九	二、〇二			△〇	四、〇六二	△〇	四、〇六二	一	二、五三
四日市	△二八	二、八九〇	一一	二、六九二	三	四、九			七	三、三一七	七	三、三一七	三	四、八三
總計	四、五八七	四〇、四三三	△六八〇	二二、一四九	一六三	三、二八七	三、二〇一	一四、九九八	四七	三、四△三七六	二	二、五二三	△〇	一〇、四九六

明治三十六年

十四

一本表ノ價格及地價ハ市街宅地ハ一坪ニ對スルモノニシテ其他ハ一段歩ニ對スルモノナリ
 一本表等位ノ區分ハ賣買價格ノ高低ニ依ル

鈴鹿	河安	飯多	志濃	南志	氣南	會氣	山會	賀山	摩賀	北摩	南摩	志摩	北志	津市	四日市
鹿	鹿	飯	志	南	氣	會	山	賀	摩	北	南	志	北	津	四
地價	地價	地價	地價	地價	地價	地價	地價	地價	地價	地價	地價	地價	地價	地價	地價
價格	價格	價格	價格	價格	價格	價格	價格	價格	價格	價格	價格	價格	價格	價格	價格
上	上	上	上	上	上	上	上	上	上	上	上	上	上	上	上
中	中	中	中	中	中	中	中	中	中	中	中	中	中	中	中
下	下	下	下	下	下	下	下	下	下	下	下	下	下	下	下
上	上	上	上	上	上	上	上	上	上	上	上	上	上	上	上
中	中	中	中	中	中	中	中	中	中	中	中	中	中	中	中
下	下	下	下	下	下	下	下	下	下	下	下	下	下	下	下
上	上	上	上	上	上	上	上	上	上	上	上	上	上	上	上
中	中	中	中	中	中	中	中	中	中	中	中	中	中	中	中
下	下	下	下	下	下	下	下	下	下	下	下	下	下	下	下
上	上	上	上	上	上	上	上	上	上	上	上	上	上	上	上
中	中	中	中	中	中	中	中	中	中	中	中	中	中	中	中
下	下	下	下	下	下	下	下	下	下	下	下	下	下	下	下
上	上	上	上	上	上	上	上	上	上	上	上	上	上	上	上
中	中	中	中	中	中	中	中	中	中	中	中	中	中	中	中
下	下	下	下	下	下	下	下	下	下	下	下	下	下	下	下
上	上	上	上	上	上	上	上	上	上	上	上	上	上	上	上
中	中	中	中	中	中	中	中	中	中	中	中	中	中	中	中
下	下	下	下	下	下	下	下	下	下	下	下	下	下	下	下

桑名	員重	三員	鈴鹿	河安	飯多	志濃	南志	氣南	會氣	山會	賀山	摩賀	北摩	南摩	志摩	北志	津市	四日市	桑名	員重	三員
桑	員	三	鈴	河	飯	志	南	氣	會	山	賀	摩	北	南	志	北	津	四	桑	員	三
地價	地價	地價	地價	地價	地價	地價	地價	地價	地價	地價	地價	地價	地價	地價	地價	地價	地價	地價	地價	地價	地價
價格	價格	價格	價格	價格	價格	價格	價格	價格	價格	價格	價格	價格	價格	價格	價格	價格	價格	價格	價格	價格	價格
上	上	上	上	上	上	上	上	上	上	上	上	上	上	上	上	上	上	上	上	上	上
中	中	中	中	中	中	中	中	中	中	中	中	中	中	中	中	中	中	中	中	中	中
下	下	下	下	下	下	下	下	下	下	下	下	下	下	下	下	下	下	下	下	下	下
上	上	上	上	上	上	上	上	上	上	上	上	上	上	上	上	上	上	上	上	上	上
中	中	中	中	中	中	中	中	中	中	中	中	中	中	中	中	中	中	中	中	中	中
下	下	下	下	下	下	下	下	下	下	下	下	下	下	下	下	下	下	下	下	下	下
上	上	上	上	上	上	上	上	上	上	上	上	上	上	上	上	上	上	上	上	上	上
中	中	中	中	中	中	中	中	中	中	中	中	中	中	中	中	中	中	中	中	中	中
下	下	下	下	下	下	下	下	下	下	下	下	下	下	下	下	下	下	下	下	下	下
上	上	上	上	上	上	上	上	上	上	上	上	上	上	上	上	上	上	上	上	上	上
中	中	中	中	中	中	中	中	中	中	中	中	中	中	中	中	中	中	中	中	中	中
下	下	下	下	下	下	下	下	下	下	下	下	下	下	下	下	下	下	下	下	下	下
上	上	上	上	上	上	上	上	上	上	上	上	上	上	上	上	上	上	上	上	上	上
中	中	中	中	中	中	中	中	中	中	中	中	中	中	中	中	中	中	中	中	中	中
下	下	下	下	下	下	下	下	下	下	下	下	下	下	下	下	下	下	下	下	下	下
上	上	上	上	上	上	上	上	上	上	上	上	上	上	上	上	上	上	上	上	上	上
中	中	中	中	中	中	中	中	中	中	中	中	中	中	中	中	中	中	中	中	中	中
下	下	下	下	下	下	下	下	下	下	下	下	下	下	下	下	下	下	下	下	下	下

氣
象

氣

象

○氣象之部

第一四 氣象ノ一 (溫度) [●ハ度] 明治三十六年

均	平	十	十	十	九	八	七	六	五	四	三	二	一	月
三	三	三	三	三	二	一								觀測地
十	十	十	十	十	月	月	月	月	月	月	月	月	月	桑名
二	三	四	五	六	月	月	月	月	月	月	月	月	月	大泉原
年	年	年	年	年	月	月	月	月	月	月	月	月	月	海藏
一六.九	一六.五	一六.六	一六.三	一六.七	五.八	一.八	一.〇	二.六	三.〇	二.五	二.三	一.八	一.五	龜山
一六.四	一六.五	一六.九	一六.七	一六.九	六.五	二.八	一.九	二.六	三.〇	二.五	二.三	一.九	一.五	上野
一七.一	一七.〇	一七.〇	一六.七	一六.八	六.八	一.三	一.九	二.六	三.〇	二.五	二.三	一.九	一.五	名張
一六.九	一六.八	一五.九	一六.八	一六.七	七.四	一.二	一.九	二.六	三.〇	二.五	二.三	一.八	一.五	白子
一五.八	一五.八	一六.一	一五.九	一六.一	五.四	一.〇	一.八	二.六	三.〇	二.五	二.三	一.八	一.五	津
一五.六	一六.一	一六.八	一五.八	一五.二	五.八	一.〇	一.七	二.五	三.〇	二.五	二.三	一.八	一.五	久居
一五.九	一六.四	一五.九	一六.三	一六.九	六.八	一.四	一.九	二.六	三.〇	二.五	二.三	一.八	一.五	松阪
一六.二	一六.一	一六.二	一六.一	一六.一	六.五	一.二	一.八	二.五	三.〇	二.五	二.三	一.八	一.五	西
一六.七	一六.八	一七.一	一六.六	一六.五	六.一	一.〇	一.八	二.四	二.九	二.五	二.三	一.八	一.五	部
一七.三	一七.三	一七.三	一六.七	一六.八	七.八	一.三	一.九	二.五	三.〇	二.五	二.三	一.九	一.五	相
一六.三	一六.四	一六.三	一六.〇	一六.二	六.九	一.二	一.八	二.五	三.〇	二.五	二.三	一.八	一.五	可
一七.四	一七.四	一七.五	一七.四	一七.二	七.五	一.三	一.九	二.五	三.〇	二.五	二.三	一.九	一.五	山
一六.九	一七.〇	一六.九	一六.七	一六.八	七.四	一.二	一.九	二.五	三.〇	二.五	二.三	一.八	一.五	田
一七.〇	一六.八	一七.〇	一六.七	一六.九	七.九	一.三	一.九	二.五	三.〇	二.五	二.三	一.八	一.五	鳥
一七.八	一七.四	一七.四	一七.二	一七.五	八.五	一.四	二.〇	二.五	三.〇	二.五	二.三	一.九	一.五	尾
一八.六	一八.七	一九.一	一九.四	一九.〇	一〇.一	一.五	二.一	二.七	三.〇	二.六	二.四	二.〇	一.七	鷺
														木

氣象

十九

氣象
一本表ハ各郡役所ニ於テ毎日午前十時ニ觀測セシ結果ニシテ表中津市ノ分ハ津測候所ノ觀測ニ係ルモノナリ以下全シ又
表中西黒部トアルハ飯南郡ニ屬シ有志者某ノ觀測ニ係ルモノナリ以下全シ
一本表ハ攝氏ノ度目ニ據ル

第一五 氣象ノ二 (最多風向)

年次	觀測地	桑名		大泉原		海藏		龜山		上野		名張		白子		津		久居		松阪		西黒部		相可山		山田		鳥羽		尾鷲		木本	
		北	西	北	西	北	西	北	西	北	西	北	西	北	西	北	西	北	西	北	西	北	西	北	西	北	西	北	西	北	西		
三十六年	回方	四〇	三〇	三〇	三〇	三〇	三〇	三〇	三〇	三〇	三〇	三〇	三〇	三〇	三〇	三〇	三〇	三〇	三〇	三〇	三〇	三〇	三〇	三〇	三〇	三〇	三〇	三〇	三〇	三〇	三〇		
三十五年	回方	四〇	三〇	三〇	三〇	三〇	三〇	三〇	三〇	三〇	三〇	三〇	三〇	三〇	三〇	三〇	三〇	三〇	三〇	三〇	三〇	三〇	三〇	三〇	三〇	三〇	三〇	三〇	三〇	三〇	三〇		
三十四年	回方	三〇	三〇	三〇	三〇	三〇	三〇	三〇	三〇	三〇	三〇	三〇	三〇	三〇	三〇	三〇	三〇	三〇	三〇	三〇	三〇	三〇	三〇	三〇	三〇	三〇	三〇	三〇	三〇	三〇	三〇		
三十三年	回方	三〇	三〇	三〇	三〇	三〇	三〇	三〇	三〇	三〇	三〇	三〇	三〇	三〇	三〇	三〇	三〇	三〇	三〇	三〇	三〇	三〇	三〇	三〇	三〇	三〇	三〇	三〇	三〇	三〇	三〇		
三十二年	回方	三〇	三〇	三〇	三〇	三〇	三〇	三〇	三〇	三〇	三〇	三〇	三〇	三〇	三〇	三〇	三〇	三〇	三〇	三〇	三〇	三〇	三〇	三〇	三〇	三〇	三〇	三〇	三〇	三〇	三〇		

一本表ハ毎日午前十時ニ於テ北、北東、東、南東、南、南西、西、北西ノ八方位ニ觀測シタル全年ノ最多風向ヲ示スモノニシテ
回数ハ其方位ニ對スル全年ノ百分比例ナリトス

第一六 氣象ノ三 (雨天日數)

明治三十六年

月次	觀測地	桑名		大泉原		海藏		龜山		上野		名張		白子		津		久居		松阪		西黒部		相可山		山田		鳥羽		尾鷲		木本	
		一	二	一	二	一	二	一	二	一	二	一	二	一	二	一	二	一	二	一	二	一	二	一	二	一	二	一	二	一	二		
一月	計	二	二	二	二	二	二	二	二	二	二	二	二	二	二	二	二	二	二	二	二	二	二	二	二	二	二	二	二	二	二		
二月	計	二	二	二	二	二	二	二	二	二	二	二	二	二	二	二	二	二	二	二	二	二	二	二	二	二	二	二	二	二	二		
三月	計	二	二	二	二	二	二	二	二	二	二	二	二	二	二	二	二	二	二	二	二	二	二	二	二	二	二	二	二	二	二		
四月	計	二	二	二	二	二	二	二	二	二	二	二	二	二	二	二	二	二	二	二	二	二	二	二	二	二	二	二	二	二	二		
五月	計	二	二	二	二	二	二	二	二	二	二	二	二	二	二	二	二	二	二	二	二	二	二	二	二	二	二	二	二	二	二		
六月	計	二	二	二	二	二	二	二	二	二	二	二	二	二	二	二	二	二	二	二	二	二	二	二	二	二	二	二	二	二	二		
七月	計	二	二	二	二	二	二	二	二	二	二	二	二	二	二	二	二	二	二	二	二	二	二	二	二	二	二	二	二	二	二		
八月	計	二	二	二	二	二	二	二	二	二	二	二	二	二	二	二	二	二	二	二	二	二	二	二	二	二	二	二	二	二	二		
九月	計	二	二	二	二	二	二	二	二	二	二	二	二	二	二	二	二	二	二	二	二	二	二	二	二	二	二	二	二	二	二		
十月	計	二	二	二	二	二	二	二	二	二	二	二	二	二	二	二	二	二	二	二	二	二	二	二	二	二	二	二	二	二	二		
十一月	計	二	二	二	二	二	二	二	二	二	二	二	二	二	二	二	二	二	二	二	二	二	二	二	二	二	二	二	二	二	二		
十二月	計	二	二	二	二	二	二	二	二	二	二	二	二	二	二	二	二	二	二	二	二	二	二	二	二	二	二	二	二	二	二		
總計	計	二	二	二	二	二	二	二	二	二	二	二	二	二	二	二	二	二	二	二	二	二	二	二	二	二	二	二	二	二	二		

一本表ハ雨雪量〇、一耗以上アリシ日數ヲ掲ケタルモノナリ

第一七 氣象ノ四 (雨雪量) 「●」ハ耗

明治三十六年

月	一	二	三	四	五	六	七	八	九	十	十一	十二	平均
觀													
地													
名													
大													
泉													
原													
海													
嶺													
山													
野													
名													
張													
白													
子													
津													
久													
居													
松													
阪													
西													
部													
可													
山													
田													
鳥													
羽													
七													
三													
六													

戶口

現住戶數	一八七、二〇二戶	現住人出生	三三、七九一人
本籍人口	一、〇五一、〇五二人	全 死亡	二一、四五〇人
華族	一九	全 死產	三、三三七人
士族	二五、四二五	全 離婚	一、三三七件
平民	一、〇二五、六〇八	全 婚姻	九、六一九件
現住人口	一、〇四三、四二二人		
公務	九、九〇四		
學術	三六、七七七		
醫事	三、三三九		
農耕	六三九、六九九		
商賈	一二二、二五六		
製作	四七、九七三		
漁撈採藻	五三、九一〇		
其他	一二九、五六四		
戶口			

現住戶數及人口年比較

現住戶數
 現住人口
 本籍人口

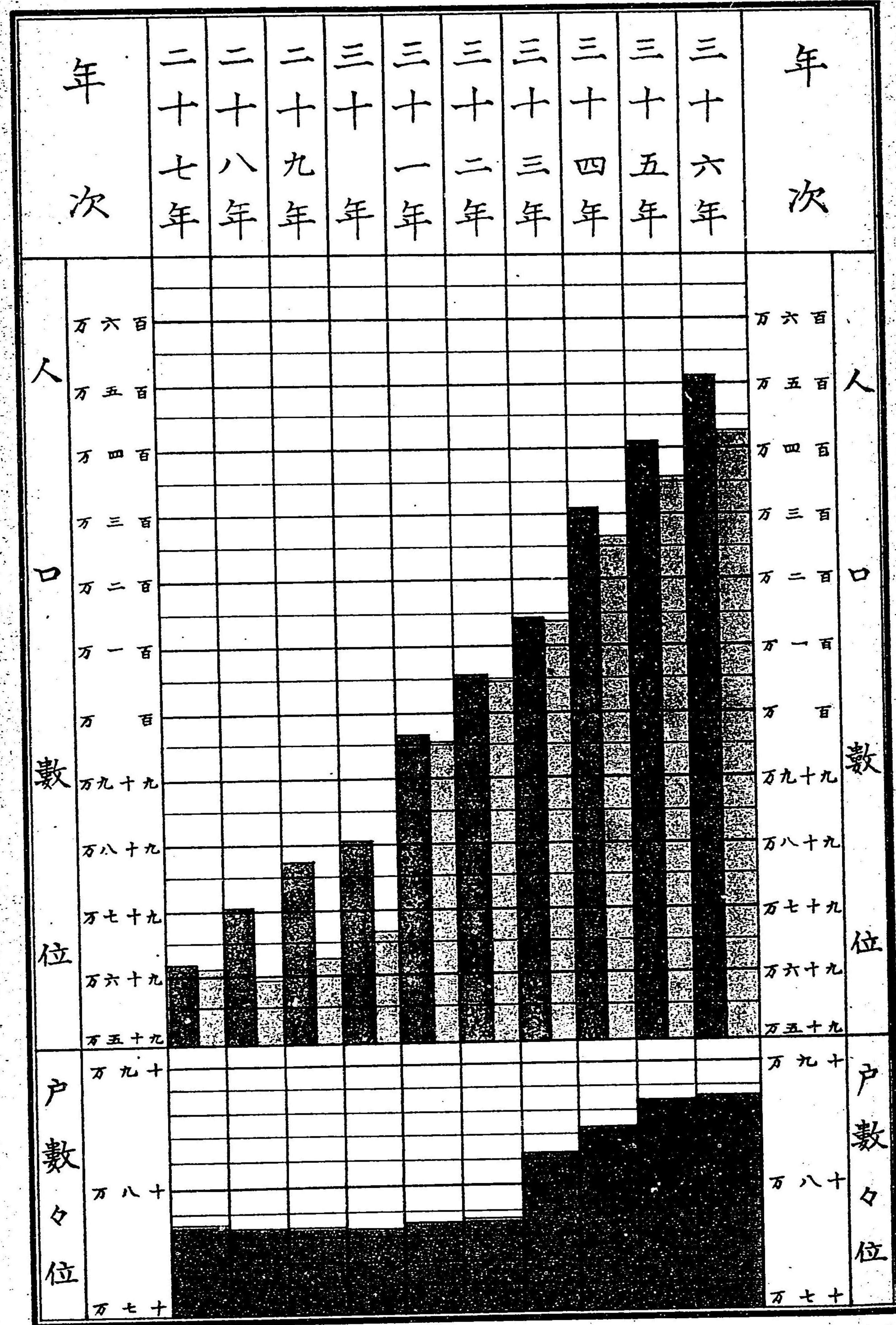

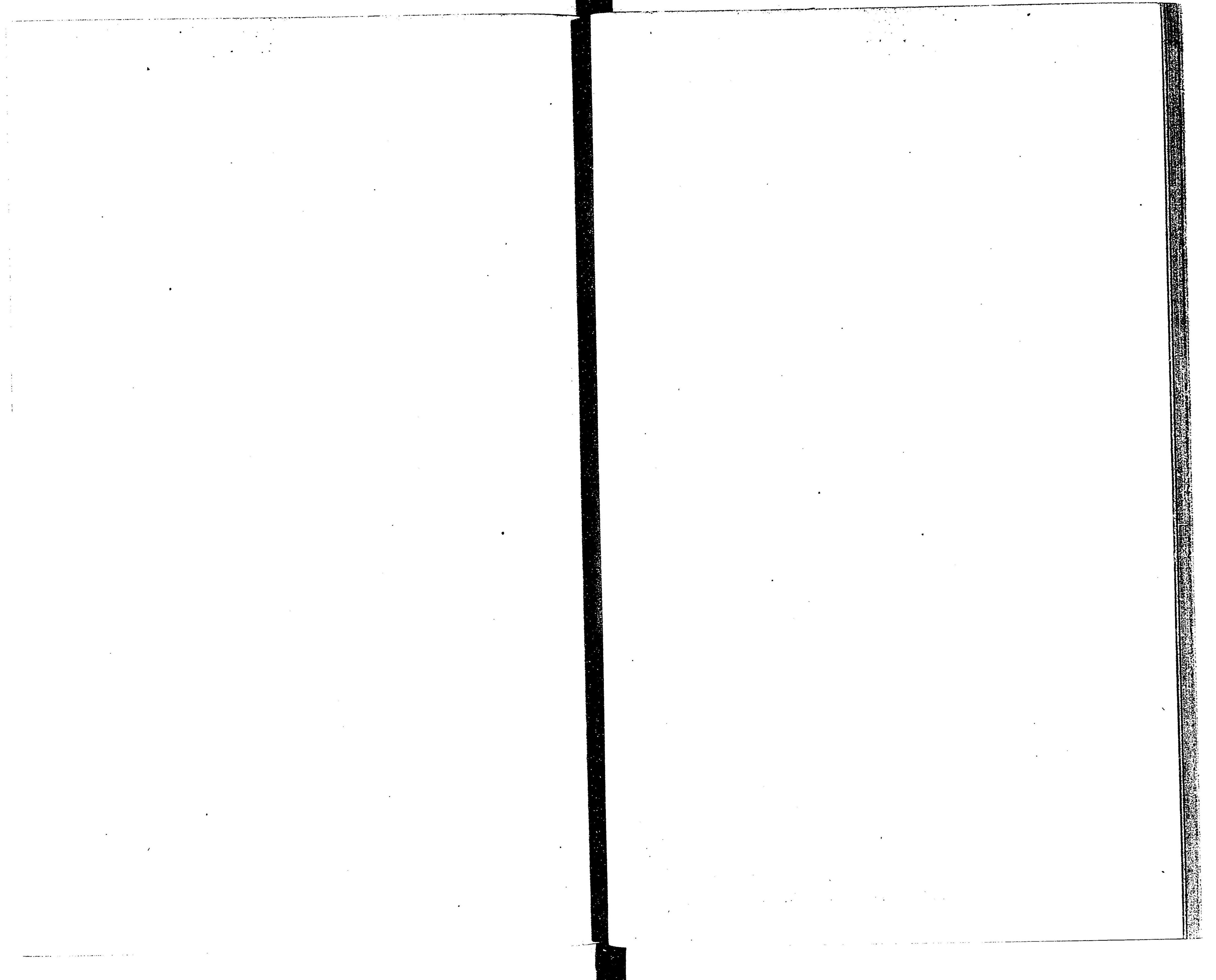

現住戶數及人口各郡市比較

(明治三十六年十二月末日現在)

本籍人口
 現住人口
 現住戶數

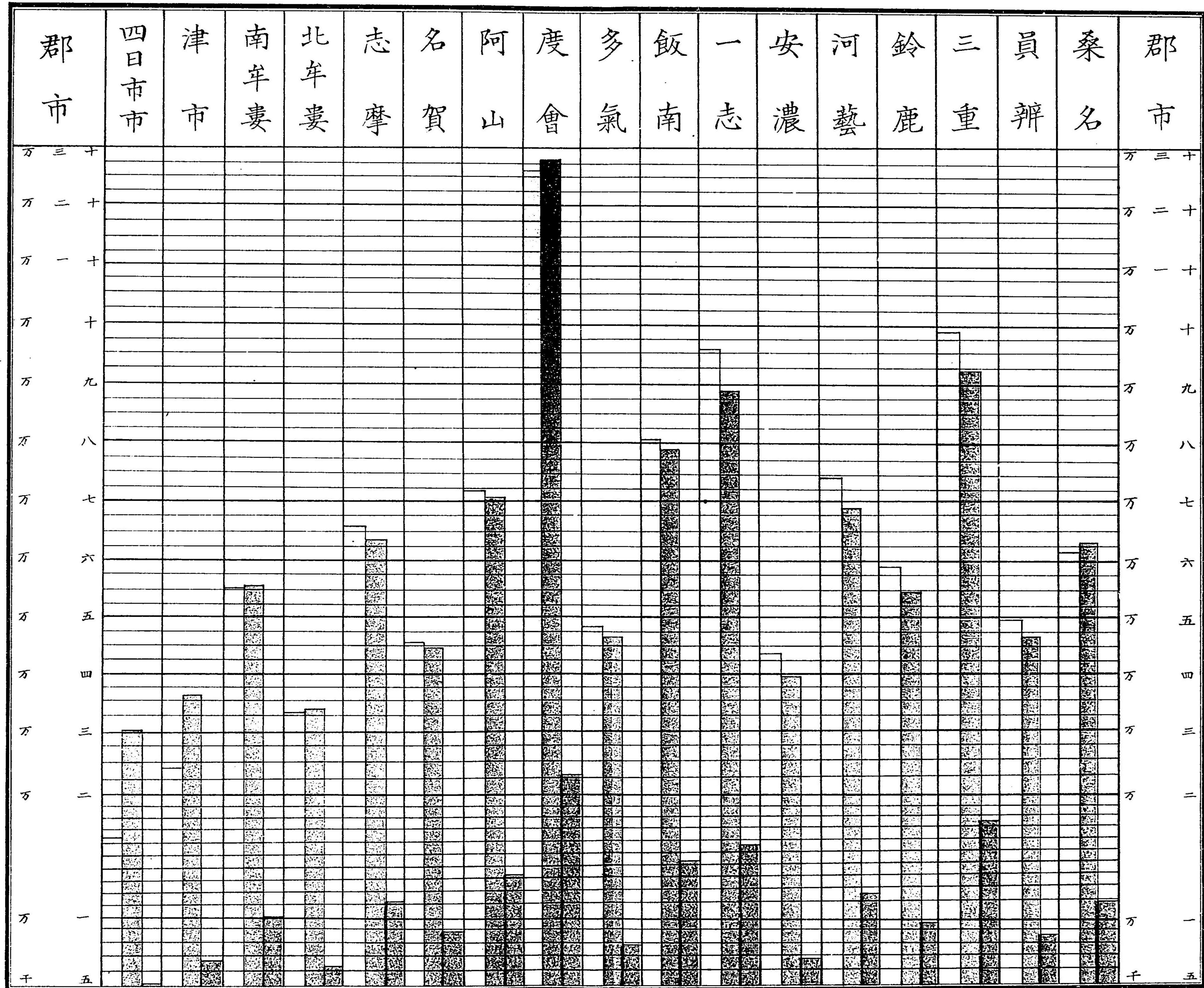

較比年累態動各付=千口人住現

產死 婚離 姻婚 亡死 生出

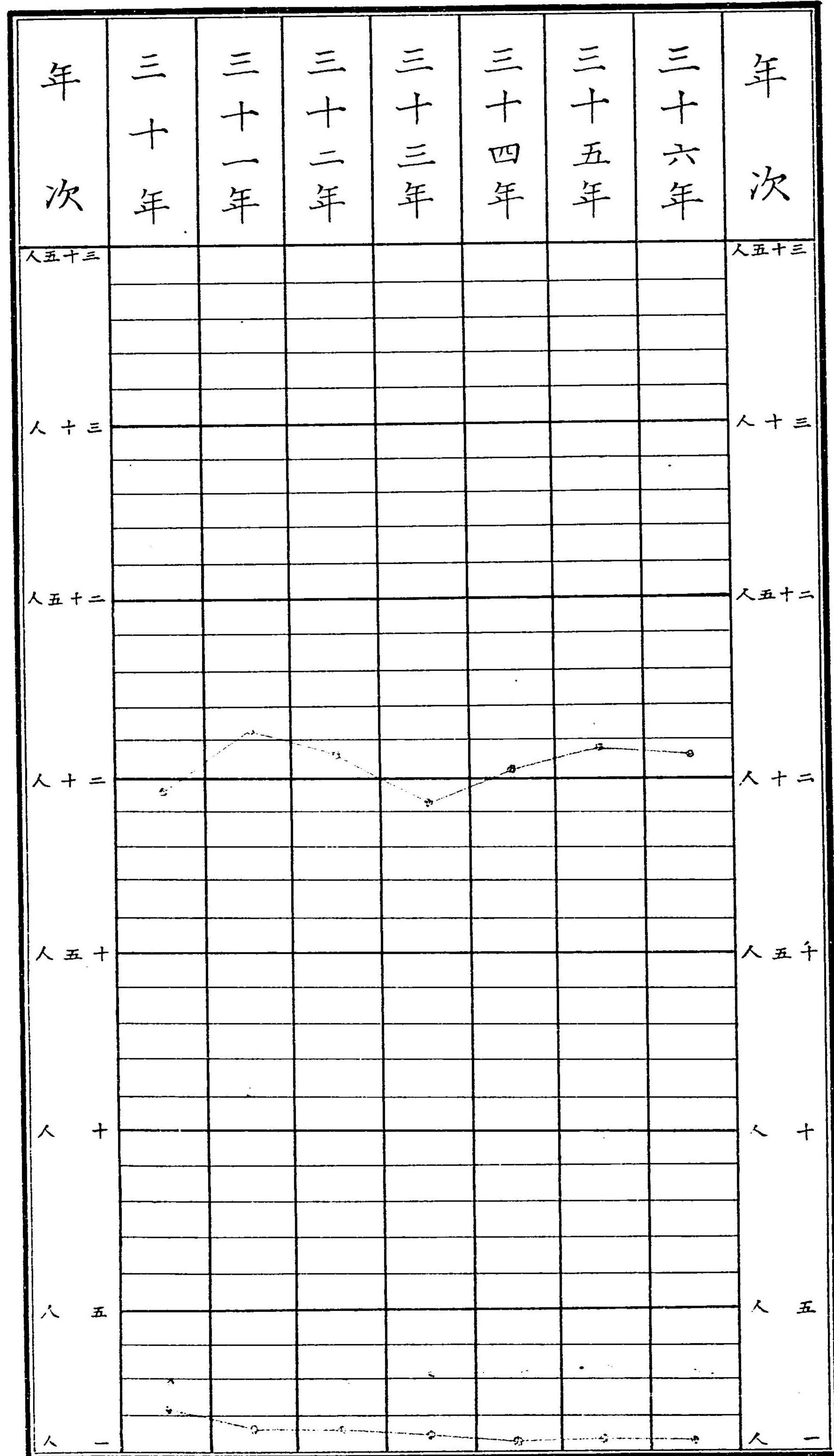

○戶口之部

第二八 戶數及人員郡市別

明治三十六年十二月三十一日現在

郡市	現住戶數		人口		現住人口		人口		人口		人口	
	男	女	男	女	男	女	男	女	男	女	男	女
桑名	10,963	30,835	9,980	31,255	10,156	31,742	575	367	1,542	1,381	1,542	1,381
員辨	8,797	25,321	9,575	23,797	9,678	23,330	897	677	1,000	677	1,000	677
三重	17,587	49,924	19,825	46,024	19,400	46,233	425	233	1,023	633	1,023	633
鈴鹿	9,723	29,884	9,731	27,841	9,754	27,156	27	285	27	285	27	285
河藝	11,592	37,361	11,600	34,423	11,611	33,717	9	206	9	206	9	206
安濃	6,775	22,266	6,825	20,149	6,811	19,568	14	281	14	281	14	281
飯沼	15,786	49,089	15,496	45,513	15,517	43,905	279	1,608	279	1,608	279	1,608
多氣	7,914	24,436	8,463	23,291	8,378	22,788	585	503	685	503	685	503
飯會	14,316	40,742	14,744	39,748	14,718	39,130	326	618	326	618	326	618
一志	4,786	14,908	4,946	14,495	4,911	14,118	35	377	35	377	35	377
安志	6,775	22,266	6,825	20,149	6,811	19,568	14	281	14	281	14	281
阿賀	13,324	36,482	13,905	35,510	13,833	34,933	671	577	671	577	671	577
名賀	8,883	22,768	9,050	22,203	8,973	21,717	77	486	77	486	77	486
志摩	11,104	33,002	11,643	32,203	11,571	31,484	572	719	572	719	572	719
北牟婁	6,162	16,909	6,483	16,607	6,483	16,277	279	330	279	330	279	330
南牟婁	1,004	2,815	943	2,717	943	2,638	60	77	60	77	60	77
津市	6,630	12,348	6,733	12,914	6,841	13,481	111	567	111	567	111	567
京市	5,033	8,071	5,472	8,452	5,511	8,841	438	370	438	370	438	370
總計	187,203	529,881	198,366	521,431	198,366	521,431	11,167	9,400	11,167	9,400	11,167	9,400

戶口

二十三

第二〇 本籍人家族稱別及棄兒

明治三十六年十二月三十一日現在

郡市	華族		士族		平民		民		棄兒		合計
	男	女	男	女	男	女	男	女	男	女	
桑名	1	1	1	1	1	1	1	1	1	1	1
員名	1	1	1	1	1	1	1	1	1	1	1
三河	1	1	1	1	1	1	1	1	1	1	1
鈴鹿	1	1	1	1	1	1	1	1	1	1	1
濃尾	1	1	1	1	1	1	1	1	1	1	1
志摩	1	1	1	1	1	1	1	1	1	1	1
南氣	1	1	1	1	1	1	1	1	1	1	1
會山	1	1	1	1	1	1	1	1	1	1	1
賀摩	1	1	1	1	1	1	1	1	1	1	1
重慶	1	1	1	1	1	1	1	1	1	1	1
鹿島	1	1	1	1	1	1	1	1	1	1	1
藝濃	1	1	1	1	1	1	1	1	1	1	1
北志	1	1	1	1	1	1	1	1	1	1	1
名阿	1	1	1	1	1	1	1	1	1	1	1
多度	1	1	1	1	1	1	1	1	1	1	1
飯一	1	1	1	1	1	1	1	1	1	1	1
安河	1	1	1	1	1	1	1	1	1	1	1
總計	4	4	7	8	4	4	4	4	4	4	4
明治三十四年	4	4	6	8	4	4	4	4	4	4	4
明治三十五年	4	4	6	8	4	4	4	4	4	4	4
全	4	4	6	8	4	4	4	4	4	4	4

一本表明治三十六年分棄兒ハ總テ平民ニ包含ス

全	全
三十二年	三十二年
三十三	三十三
三十四	三十四
三十五	三十五
三十六	三十六
合計	合計

第二一 本籍人出生及現住人死産ノ一 (郡市別) 明治三十六年

郡市	本籍人出生		現住人死産		合計
	男	女	男	女	
桑名	1	1	1	1	1
員名	1	1	1	1	1
三河	1	1	1	1	1
鈴鹿	1	1	1	1	1
濃尾	1	1	1	1	1
志摩	1	1	1	1	1
南氣	1	1	1	1	1
會山	1	1	1	1	1
賀摩	1	1	1	1	1
重慶	1	1	1	1	1
鹿島	1	1	1	1	1
藝濃	1	1	1	1	1
北志	1	1	1	1	1
名阿	1	1	1	1	1
多度	1	1	1	1	1
飯一	1	1	1	1	1
安河	1	1	1	1	1
總計	4	4	4	4	4
明治三十四年	4	4	4	4	4
明治三十五年	4	4	4	4	4
全	4	4	4	4	4

戸口

二十七

二六六

郡市	本籍人口		出生		現住		死亡	
	男	女	計	男	女	計	男	女
津市	三三四	三三六	七二〇	四四	二五	七〇	五六八	一九五
四日市	二四六	二四五	四九一	七	五二	七三	九四九	二四二
總計	一七一八〇	一六三六七	三三、五四七	三、〇三三	二、一六一	一、八六二	八、六六八	三、三〇〇
明治卅五年	一七三〇八	一六四八九	三三、七九七	一、八八八	一、六二六	一、五五二	八、六一二	三、四一一
全三十四年	一七七二九	一七一、二四	三、四、八五三	一、七、一六	一、五、八七	一、四、三三	九、二、四八	三、三、三三
全三十三年	三〇、八、六九	三〇、四、三	?	?	?	?	?	?
全三十二年	三二、八、三三	三二、六、五	?	?	?	?	?	?

男百ニ對シ人口千ニ付出生ノ内身分別

男百ニ對シ人口千ニ付現住ノ内身分別

男百ニ對シ人口千ニ付死亡ノ内身分別

一 本表以下第二七表ニ至ル各表ハ明治三十一年十一月内閉訓令第一號(乙號)ニ據リ身分登記簿ニ登記セラレタル事實ニ基キ人口統計材料統計小票ニ記入セラレタルモノニ就キ毎年一月ヨリ十二月ニ至ル一ケ年分ヲ調査セルモノナリ

月次	本籍人口		出生		現住		死亡	
	男	女	計	男	女	計	男	女
一月	一、七、三三	一、七、九五	三、七、二八	一、五、九	一、四、一	三、〇、一	九、八	九、〇
二月	一、六、〇三	一、六、一三	三、二、一六	一、六、一	一、三、七	三、〇、三	九、〇	九、〇
三月	一、七、三三	一、七、六七	三、四、九一	一、五、三	一、五、八	三、一、一	九、三、五	九、〇
四月	一、七、〇六	一、七、七九	三、三、八五	一、四、五	一、〇、四	二、五、〇	七、四、九	七、四、九
五月	一、〇、八三	一、〇、八七	二、一、七〇	一、二、六	九、七	二、二、四	六、七、一	六、七、一
六月	一、〇、七八	一、〇、八七	二、一、六五	一、一、一	一、〇、〇	二、一、一	六、三、三	六、三、三

男百ニ對シ人口千ニ付出生ノ内身分別

男百ニ對シ人口千ニ付現住ノ内身分別

男百ニ對シ人口千ニ付死亡ノ内身分別

第二二 本籍人出生及現住人死産ノ二(月別) 明治三十六年

月次	本籍人口		出生		現住		死亡	
	男	女	計	男	女	計	男	女
七月	一、三、七五	一、三、七五	二、七、五〇	一、四、四	一、一、五	二、六、三	七、八、八	七、八、八
八月	一、三、七五	一、三、七五	二、七、五〇	一、四、七	一、三、三	二、七、九	八、三、六	八、三、六
九月	一、五、四一	一、五、四一	三、〇、八二	一、五、一	一、一、〇	二、六、四	七、九、一	七、九、一
十月	一、五、七	一、五、七	三、一、四	一、六、五	一、五、七	三、二、二	九、六、五	九、六、五
十一月	一、四、五七	一、四、五七	二、九、一四	一、五、六	一、二、六	二、八、二	八、四、五	八、四、五
十二月	一、三、三三	一、三、三三	二、六、六六	一、六、一	一、六、五	三、二、六	九、七、七	九、七、七
總計	一、七、一、八〇	一、六、三、六七	三三、五四七	一、七、七、九	一、五、四、二	三三、三、七	一、〇、〇、〇	一、〇、〇、〇

男百ニ對シ人口千ニ付出生ノ内身分別

男百ニ對シ人口千ニ付現住ノ内身分別

男百ニ對シ人口千ニ付死亡ノ内身分別

郡市	本籍人口		出生		現住		死亡	
	男	女	計	男	女	計	男	女
桑名	五九七	六四七	一、二、四四	一、〇、八、三、八	二、〇、一、八	二、〇、一、八	二、〇、一、八	二、〇、一、八
員辨	五九七	五五七	一、一、五四	一、一、二、四	九、八、二、四	二、二、六、八	二、二、六、八	二、二、六、八
三重	五九七	五五七	一、一、五四	一、一、二、四	九、八、二、四	二、二、六、八	二、二、六、八	二、二、六、八
鹿島	五九七	五五七	一、一、五四	一、一、二、四	九、八、二、四	二、二、六、八	二、二、六、八	二、二、六、八
濃志	五九七	五五七	一、一、五四	一、一、二、四	九、八、二、四	二、二、六、八	二、二、六、八	二、二、六、八
志南	五九七	五五七	一、一、五四	一、一、二、四	九、八、二、四	二、二、六、八	二、二、六、八	二、二、六、八
南氣	五九七	五五七	一、一、五四	一、一、二、四	九、八、二、四	二、二、六、八	二、二、六、八	二、二、六、八
飯多	五九七	五五七	一、一、五四	一、一、二、四	九、八、二、四	二、二、六、八	二、二、六、八	二、二、六、八
度多	五九七	五五七	一、一、五四	一、一、二、四	九、八、二、四	二、二、六、八	二、二、六、八	二、二、六、八
總計	一、七、一、八〇	一、六、三、六七	三三、五四七	一、七、七、九	一、五、四、二	三三、三、七	一、〇、〇、〇	一、〇、〇、〇

男百ニ對シ人口千ニ付出生ノ内身分別

男百ニ對シ人口千ニ付現住ノ内身分別

男百ニ對シ人口千ニ付死亡ノ内身分別

第二三 本籍人死亡(郡市別) 明治三十六年

第二五 婚姻夫妻身上別

明治三十六年

月口

三十一

全 三十二 年	全 三十三年	全 三十四 年	全 三十五年	總 計	郡市												
					四日市	津市	南牟婁	北牟婁	志摩	名賀	阿賀	度山	多氣	飯南	一志	安濃	河藝
7,792	8,006	7,792	8,006	7,643	1,314	2,133	4,005	2,711	4,933	2,844	5,021	3,144	5,888	6,448	3,311	5,577	4,255
261	288	261	288	300	4	11	13	6	22	12	19	12	36	24	14	23	9
592	639	592	639	588	15	17	28	13	41	36	81	83	45	41	22	33	29
8,645	8,933	8,645	8,933	8,531	153	241	446	290	556	332	602	1,053	669	713	611	463	463
6,440	6,779	6,440	6,779	6,412	9,160	9,900	8,090	8,800	8,422	7,333	8,255	8,333	7,433	7,433	7,960	8,190	7,855
918	954	918	954	976	22	33	72	39	60	43	78	106	64	85	34	79	47
1,138	1,181	1,138	1,181	1,155	2	6	6	2	11	11	22	10	12	7	5	5	3
27	33	27	33	34	1	3	1	2	5	2	5	2	6	2	1	2	1
1,062	1,055	1,062	1,055	1,135	24	42	79	43	76	56	105	118	82	94	40	86	50
1,210	1,036	1,210	1,036	1,088	1,455	1,733	1,433	1,333	1,155	1,244	1,466	1,933	1,022	988	1,155	855	855
18,766	19,666	18,766	19,666	19,330	15,669	17,433	17,711	14,833	13,677	13,677	17,444	17,444	10,566	13,111	14,088	10,800	10,800

三員桑 重辨名	郡市	普通入夫婿養子		計	人口千ニ付妻カ去ル夫カ去ル戸内		計	千人ニ付口	婚姻對シ離婚
		普通	入夫婿養子		妻カ去ル	夫カ去ル			
750	郡市	20	14	34	8.17	6.1	14.27	9.8	11.99
362	郡市	13	14	27	7.93	6.1	14.03	7.1	8.91
465	郡市	14	14	28	8.00	6.1	14.10	7.1	14.20

全 三十二 年	全 三十三年	全 三十四 年	全 三十五年	總 計	郡市													
					四日市	津市	南牟婁	北牟婁	志摩	名賀	阿賀	度山	多氣	飯南	一志	安濃	河藝	鈴鹿
1,995	1,955	1,995	1,955	1,072	190	288	556	327	542	487	802	190	288	556	327	542	487	802
1,995	1,955	1,995	1,955	1,072	177	285	489	298	519	491	766	177	285	489	298	519	491	766
1,011	1,011	1,011	1,011	1,069	367	573	1,045	625	1,061	978	1,568	367	573	1,045	625	1,061	978	1,568
?	?	?	?	?	99.68	98.96	87.95	91.33	95.76	100.82	95.51	99.68	98.96	87.95	91.33	95.76	100.82	95.51
21.19	19.66	21.19	19.66	20.38	22.21	33.54	18.97	23.54	26.06	22.58	32.75	22.21	33.54	18.97	23.54	26.06	22.58	32.75

三十一

一本表入寄留ニ對シ出寄留超過欄中△印ヲ附スルハ入寄留ノ方多キモノナリ附表亦全シ
○本表中六市街(人口一萬以上ノモノ)ノ事實ヲ摘載スレハ左ノ如シ

市街	他市町村へ出寄留(下項)		陸海軍在營艦兵卒		囚人懲治人		在臺灣		在外國		計		本市町村へ入寄留		入ニ比シ出超過	
	出	入	出	入	出	入	出	入	出	入	出	入	出	入	出	入
津市	3774	4195	89	98	83	83	0	0	28	29	3969	4305	1530	1530	△	△
四日市市	1650	1950	83	83	0	0	0	0	72	72	1568	1878	310	310	△	△
桑名町	311	331	0	0	0	0	0	0	0	0	311	331	2	2	△	△
松阪町	2659	2577	0	0	0	0	0	0	0	0	2659	2577	82	82	△	△
宇治山田町	1662	1577	0	0	0	0	0	0	0	0	1662	1577	85	85	△	△
上野町	1933	1733	0	0	0	0	0	0	0	0	1933	1733	200	200	△	△

第二九 現住人員職業別 明治三十六年十二月三十一日現在

郡市	公務	學術	醫事	農耕	商賈	工製造	採漁	舟楫	探礦	力役	其他	合計	總計
桑名	547	348	576	1385	7565	1836	1613	375	11	1733	3813	62997	
郡市	547	348	576	1385	7565	1836	1613	375	11	1733	3813	62997	

總計	津市		四日市市		桑名町		松阪町		宇治山田町		上野町		全三十二年		全三十三年		全三十四年		明治三十五年		
	計	男女	計	男女	計	男女	計	男女	計	男女	計	男女	計	男女	計	男女	計	男女	計	男女	
945	945	230	230	770	770	311	311	2659	2659	1662	1662	1933	1933	945	945	1045	1045	1145	1145	1245	1245

第三〇 現住人出生、死亡人員 (郡市別)

明治三十六年

郡市	生		産		現住人口千	死		現住人口千
	總數	公	私	總數		公	私	
桑名	1,992	999	899	69	3,162	1,236	573	1,926
員辨	1,703	786	798	69	3,636	1,127	576	2,509
三員	3,398	1,626	1,586	92	3,684	1,822	882	1,900
鈴鹿	1,903	870	922	63	3,458	1,192	615	2,263
河濃	2,333	1,069	1,003	69	3,356	1,535	742	1,813
安志	1,418	687	662	33	3,570	877	464	2,693
飯多	2,953	1,421	1,339	69	3,312	1,958	942	1,370
多氣	2,277	1,189	916	78	2,876	1,677	843	1,233
阿賀	1,570	744	723	46	3,379	1,009	500	2,370
名賀	4,419	2,093	2,073	109	3,444	2,513	1,262	1,251
志摩	2,013	928	954	65	2,841	1,566	824	1,271
北牟	1,387	661	635	49	3,109	978	485	2,131
南牟	1,929	993	876	27	3,070	1,050	538	1,532
津市	1,107	537	473	45	3,077	682	354	2,393
四日市	705	341	296	33	2,339	1,099	310	1,240
總計	33,791	16,196	15,427	1,038	33,388	22,450	10,750	22,638
明治三十五年	34,793	16,432	15,959	1,146	33,660	22,583	10,723	22,860
全三十四年	35,595	16,837	16,378	1,171	34,068	22,662	10,756	23,418

全三十二年 三二,九八〇
 全三十二年 一五,二二六
 全三十二年 一四,九六九
 全三十二年 八二二
 全三十二年 九七三
 全三十二年 一,一三六
 全三十二年 三二,四六二
 全三十二年 一九,六五九
 全三十二年 一〇,七八六
 全三十二年 九七〇
 全三十二年 一〇,七三三
 全三十二年 六〇三
 全三十二年 九七〇
 全三十二年 一〇,四一三
 全三十二年 一九,三三七

一本表中人口千ニ付比例ハ前出第二九表ノ現住人口ヲ以テ算出セリ

第三一 現住人出生 (職業別)

明治三十六年

職業	生		産		現住人口千	死		現住人口千
	總數	公	私	總數		公	私	
公務	2,565	1,849	716	117	4,838	1,943	483	2,895
醫學	720	320	400	20	1,500	397	117	1,103
農事	11,781	5,643	6,138	603	6,377	2,379	80	4,000
商買	21,900	10,445	11,455	58	8,000	4,400	22	3,580
製造	9,275	4,755	4,520	58	8,000	4,400	22	3,580
漁撈	9,717	5,075	4,642	49	4,000	1,779	44	2,221
舟楫	1,445	790	655	34	4,000	1,779	44	2,221
採掘	17	10	7	2	4,000	1,779	44	2,221
探役	6,041	3,175	2,866	31	4,000	1,779	44	2,221
其他諸業	11,260	5,750	5,510	240	4,000	1,779	44	2,221
總計	184,010	96,966	87,044	2,380	117,131	49,859	1,319	67,272
明治三十五年	181,068	96,432	84,633	2,397	115,959	49,999	1,319	66,640
全三十四年	179,789	96,337	84,442	2,395	115,959	49,999	1,319	66,640
全三十二年	178,474	95,112	83,376	2,399	115,959	49,999	1,319	66,640

全三十二年	職業者	配偶者	男	女生	男	女生	計
	一七八三	一五二六	一四九六	八三三	九七三	三一九八〇	

第三二 現住人死亡 (月別) 明治三十六年

月次	總數		百		分		比	
	男	女	三十六年	三十五年	三十四年	三十三年	三十二年	例
一	一八二九	八七〇	八五九	八八八	八三〇	九六三	八五八	八八
二	一七〇八	八七五	八三三	八三三	八四六	九六三	八五八	八八
三	一七六六	八九五	八七一	八三三	九六六	一〇九九	八五八	八八
四	一四七五	七一九	七五六	八二二	九六六	一〇九九	八五八	八八
五	一五六四	七六〇	八〇四	八二二	九六六	一〇九九	八五八	八八
六	一四一八	七二二	七〇六	八二二	九六六	一〇九九	八五八	八八
七	一八〇六	九二六	八八〇	八二二	九六六	一〇九九	八五八	八八
八	二二四八	一四〇〇	一〇四八	八二二	九六六	一〇九九	八五八	八八
九	二二二五	一〇五〇	九九五	八二二	九六六	一〇九九	八五八	八八
十	一九五六	九六一	九九五	八二二	九六六	一〇九九	八五八	八八
十一	一六六五	七八七	八七八	八二二	九六六	一〇九九	八五八	八八
十二	一八九〇	九五五	八八一	八二二	九六六	一〇九九	八五八	八八
總計	二一四五〇	一〇七五〇	一〇〇〇〇	一〇〇〇〇	一〇〇〇〇	一〇〇〇〇	一〇〇〇〇	一〇〇〇〇

第三三 現住人婚姻、離婚 (郡市別) 明治三十六年

郡市	婚姻		離婚		人口千二付
	件	件	件	件	
桑名	五五六	八八	一四〇	三八	八八三
員辨	三三八	三九	八三	五三	六七九
三員	一二九三	一〇九	一四〇	二八	一四〇二
鈴鹿	四七五	六二	八六	四	八六四
河	六八四	一〇九	一五八	二二	九八八
安濃	三八一	五四	一三六	二二	九五九
志濃	八六四	一一	一三六	二二	九七〇
南	六七五	二八	一〇七	二二	八五三
氣	三八一	三八	八二	二二	八二〇
會	一〇八八	一三七	一〇七	二二	八四八
山	六〇六	一三六	一七八	二二	八五五
總計	二一四五〇	一〇七五〇	一〇〇〇〇	一〇〇〇〇	一〇〇〇〇

第三四 現住生存、死亡人員年齡對照 明治三十六年

年	現住生存人員		死亡人員	
	總數	男	總數	男
一	二九〇八	一四六八九	五三五〇	二,九五八
二	二七八八	一四〇〇六	一,一三三	五五九

國名	總數	商業	航海	工業	漁業	視察	農業	航	醫學	術師	教員	日雇	遊用	布教	宗教	的
清國																
英國																
布哇國																
暹羅國																
荷蘭國																
英領加奈陀國																
菲律賓國																
暹羅國																
總計																
明治三十五年																
全三十四年																

第三七		在留外國人		明治三十六年十二月三十一日現在	
國籍	總數	男	女	國籍	總數
北米合眾國				全	
佛蘭西				全	
總計				全	
				明治三十五年	
				三十四年	
				三十二年	

農業

農業戶數

一二三、八四八戶

農產物總價額

二二、四〇四、七五三圓

農業人員

六二二、〇九一人

農業會社

五

麥

一、七〇六、二七七

耕作地段別

田

七四、六六七町四反

菜種

七〇九、六七八

畑

二四、六七二町三反

製茶家數

二八、〇七七戶

藍葉

二三八、八六三

茶園

三、二四六町

製茶

七四五、九七二

養蠶家數

八〇、九八二戶

繭

一、九八六、八二八

桑園

五、八五二町三反

其他

一、九一六、〇八九

農業

較比年累額價物產生要重

物產工
 物產水
 物產林
 物產畜
 物產農
 額總

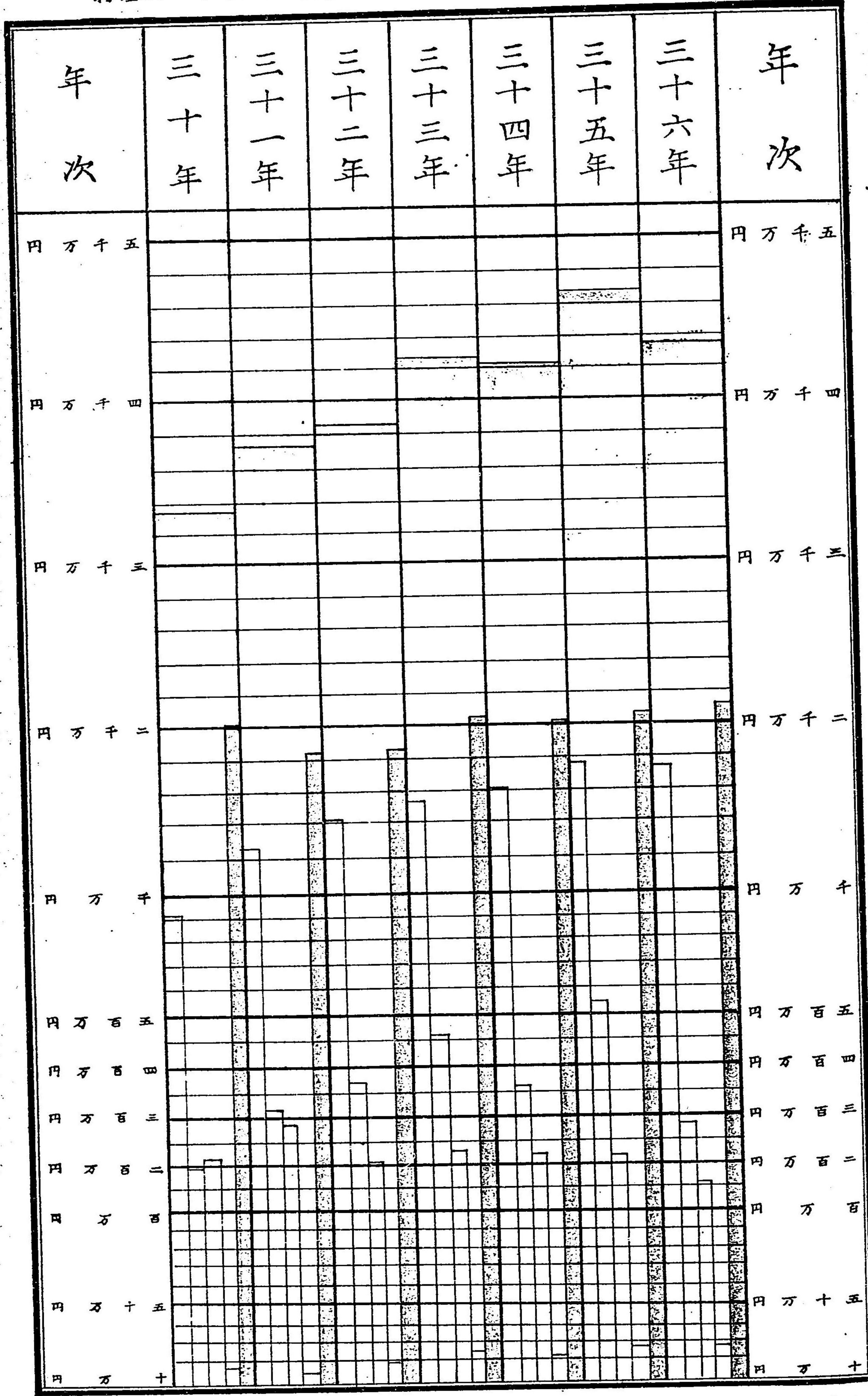

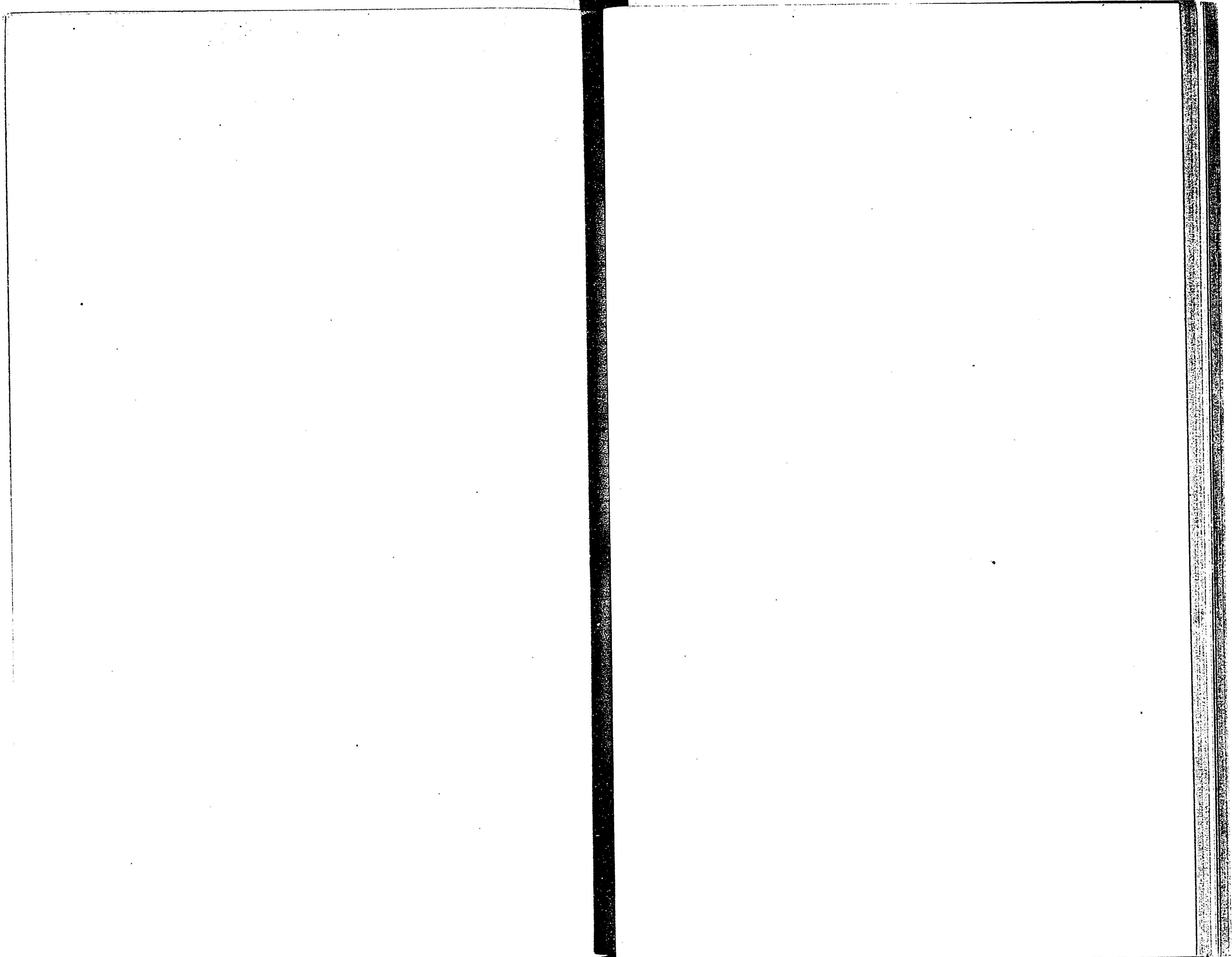

物産工
物産水
物産林
物産畜
物産農
額

較比市郡各額價物產生要重

(年六十三治明)

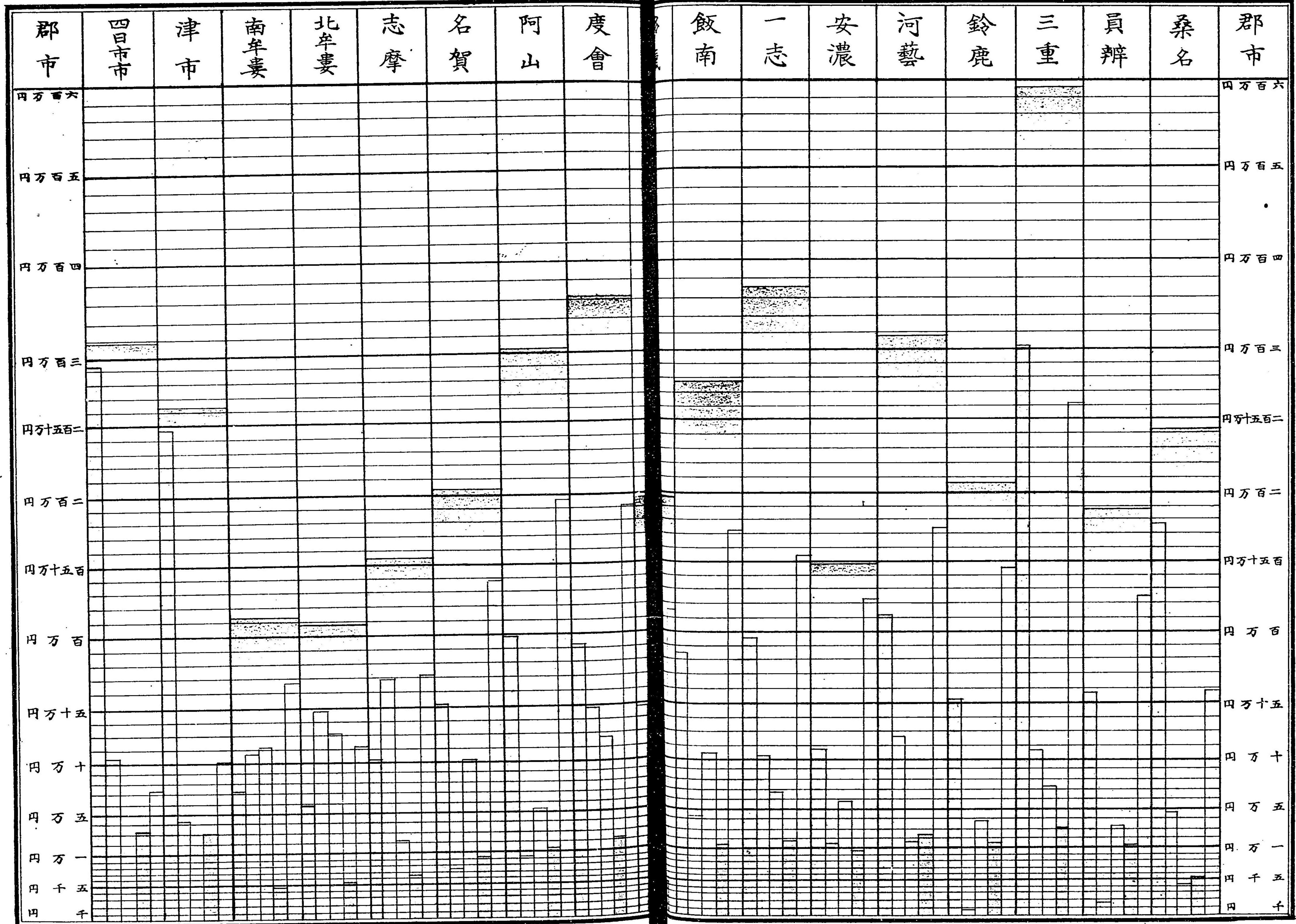

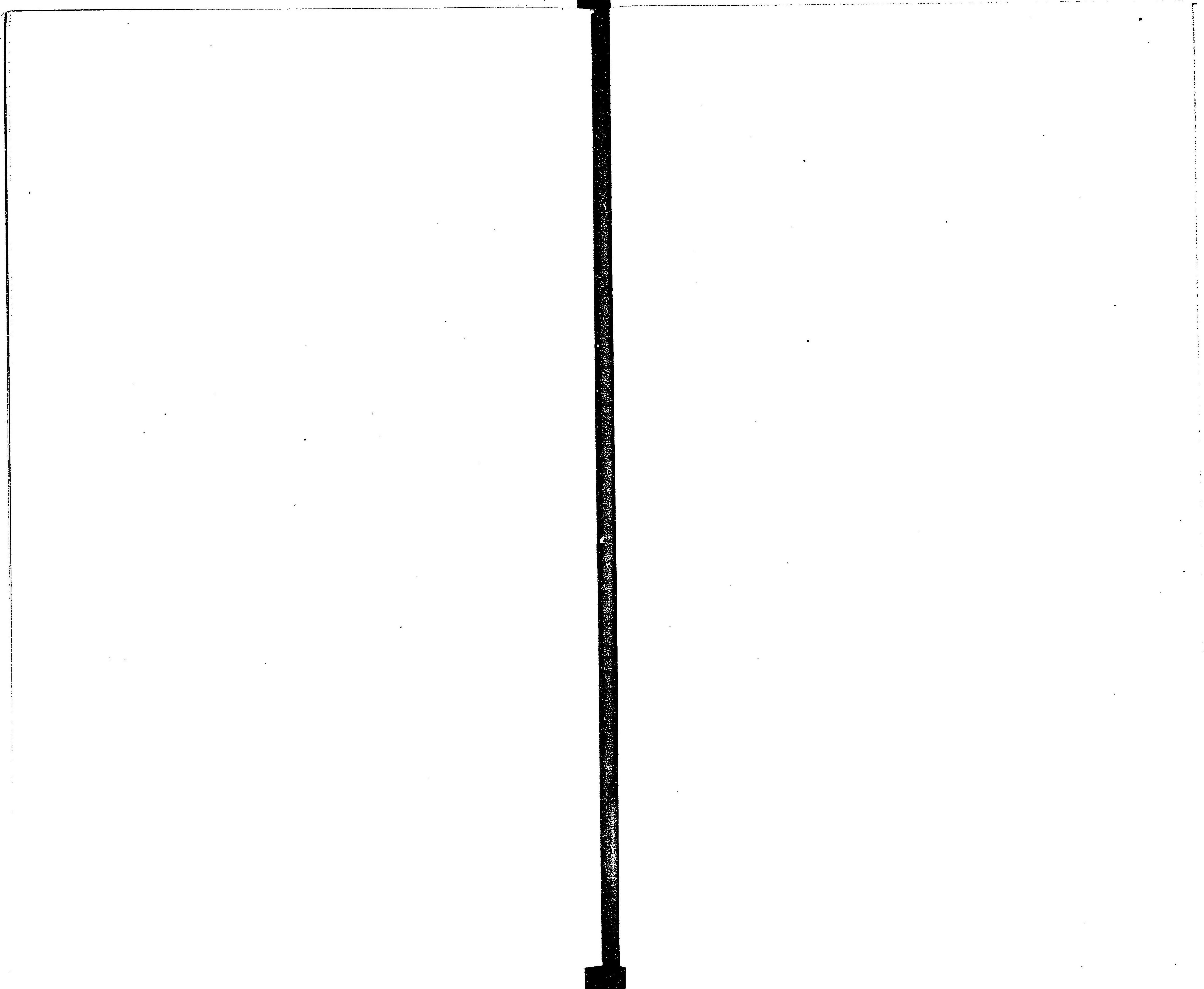

較比年累高獲收及別反付作米

高獲收步反一
 高獲收
 別反付作

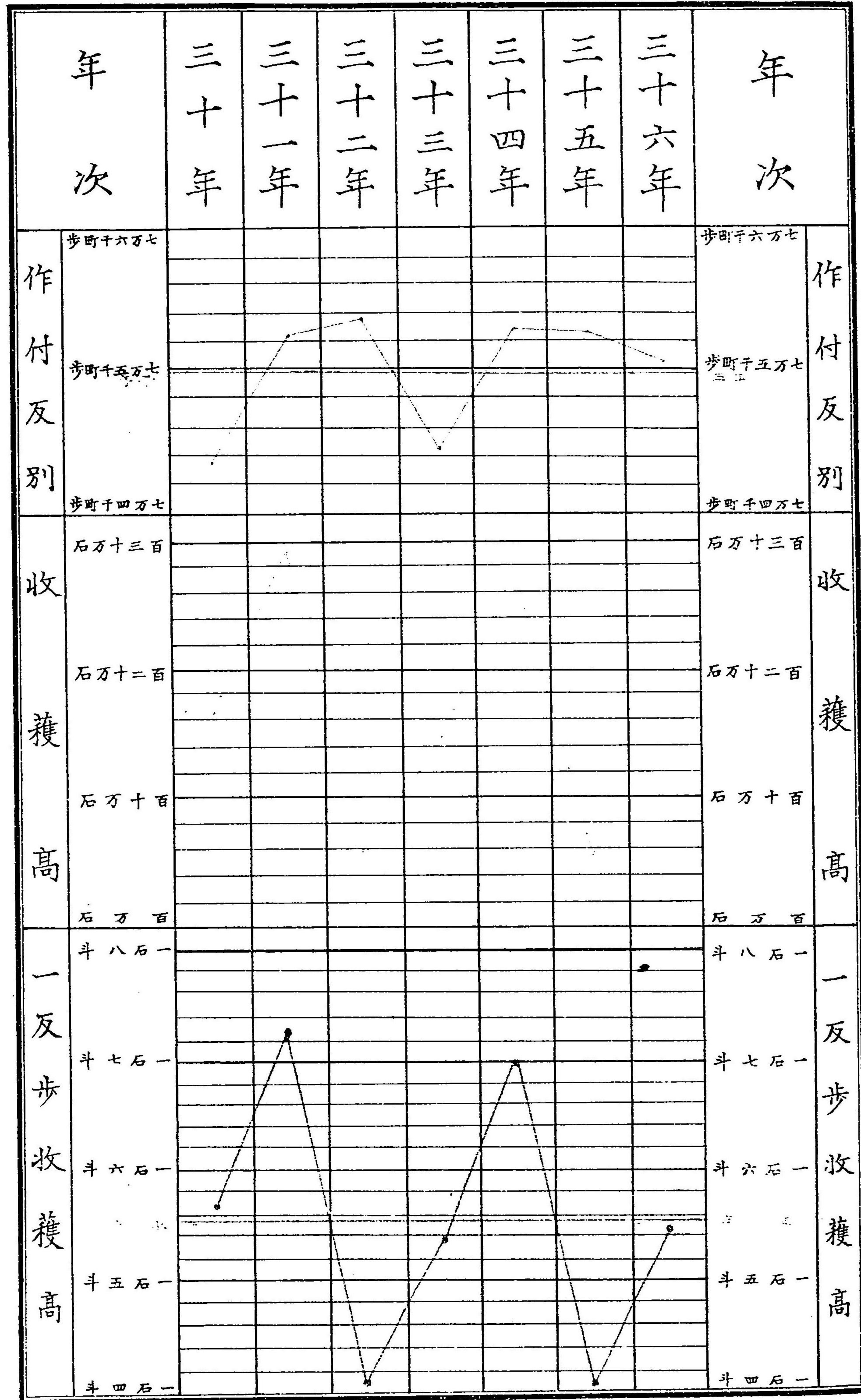

較比年累高獲收及別反付作麥

高獲收步反一
 高獲收
 別反付作

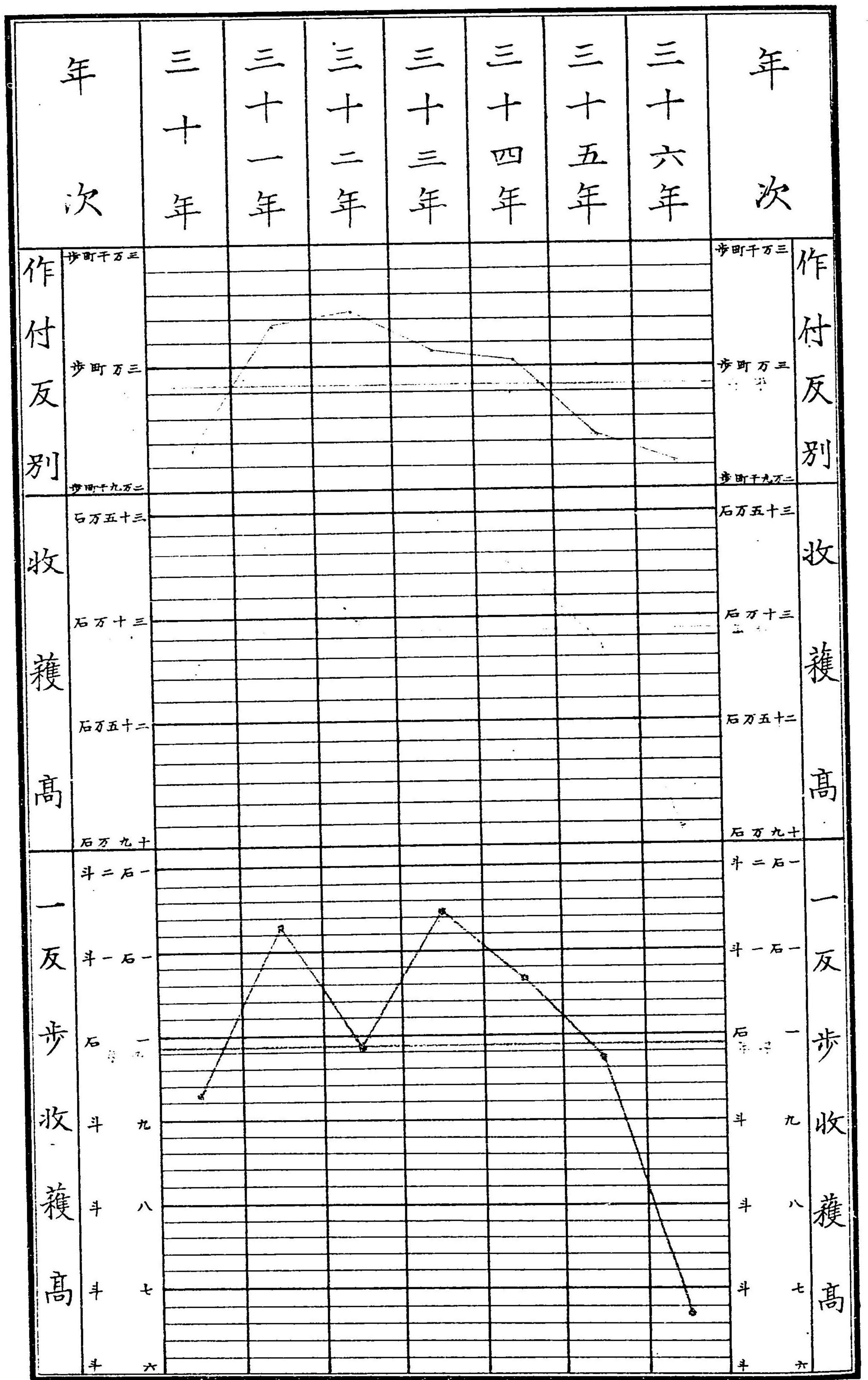

○農業之部

第三八 農業戶數

明治三十六年十二月三十一日現在

郡市	總數		自作		小作		現住百戶 二付農家
	總數	兼業	專業	兼業	專業	兼業	
桑名	四六七四	二八七六	一五九五	八七三	一二八一	九二五	四三
員辨	七六八二	六〇三一	二四七七	五九九	三五五四	一〇五二	八七
三員	二、五〇四	七、三二五	二、八〇七	五九九	四四一八	三三四〇	七二
鈴鹿	八、一一五	六〇五四	三、四六〇	九五三	二、五九四	一、〇〇九	八三
河	八、六八三	五、六八六	二、六七五	一、一五四	三、〇一一	一、八四三	七五
安	五、二八四	三、九三三	二、四二八	五二〇	一、五二五	八二一	七八
飯	一、三三八〇	九、一六四	四、三〇三	一、六九七	四、八六一	二、五一九	八五
多	九、六二四	五、八三三	四、〇四九	一、九六九	一、七八四	一、八二二	六七
阿	六、九〇三	四、三二五	三、三三三	一、四九八	一、一八二	一、〇九〇	八七
度	一、三〇七六	六、四一七	四、四一三	三、六四六	二、〇〇四	三、〇一三	五八
名	八、三九九	六、一〇〇	三、二二七	九七一	四、〇九八	一、三三八	六四
志	七、五三六	四、八八八	二、六二二	九四一	二、九七三	一、七〇七	八五
北	八、〇七九	二、五三三	一、九四七	三、五八三	二、二六七	一、九六三	七三
南	二、五二八	六、二二八	四、五六六	一、三六六	一、七二二	五三四	四一
津	六、五四七	二、八五九	二、六一二	二、九三八	二、四七	七五〇	六五
市	五、一三	二、三〇	一、二〇	一、六〇	一、一〇	一、三三	八
市	三、三二	一、七三	五〇	一〇〇	一五〇	四八	六
總計	一、三三八四八	七、四九六五	四、二二七三	二、四八九六	六、七二六九	三、三六九二	四一九

郡市	總數			自業			兼業			現住百戶
	總數	專業	兼業	專業	兼業	計	專業	兼業	計	
明治三十五年	一四一、六六八	七五、七六〇	四八、四〇六	四二、五五九	二四、八三三	六七、三七八	三三、三〇四	三三、五七四	五、六七八	
全三十四年	一二三、三九〇	七五、三六四	四七、〇二六	四二、六九五	二二、九九三	六六、六七八	三二、六六九	三三、〇四三	五、五七二	
全三十三年	一二三、三九一	七五、三三四	四八、一五七	四二、四三八	二四、五四七	六六、九八五	三二、七九六	三三、六一〇	五、六〇六	
全三十二年	一二三、三九一	七四、八五九	四九、〇五五	四二、七二五	二四、四三〇	六七、一五五	三二、一三四	三三、六二五	五、七〇	

一本表戸數比例ハ前出第一八表ノ現住戸數ヲ以テ算出セリ

第三九 農業人員

明治三十六年十二月三十一日現在

郡市	總數		專業		兼業		現住百戶
	男	女	男	女	男	女	
桑名	二二、三六八	一〇、八五八	七、三七八	六、九二六	一、四三〇	四、二二五	三、九三三
員辨	三、七九二	一、八六六	一、五二七	一、四八二	二、九九六	三、九六四	三、八三三
三重	六〇、六三〇	二九、六四一	一七、八七〇	一六、九二〇	三、四七〇	三、一一九	二、七二二
鈴鹿	四一、一五五	一九、九八九	一六、二一一	一四、九八八	三、一一九	五、〇二一	四、九三五
安藝	四八、三二五	二四、三三三	一五、八六一	一五、五〇六	三、一一三	八、四七〇	八、四八八
河濃	二七、四〇七	一三、五六七	一〇、一一一	一〇、四四五	二〇、五六六	三、四四六	三、三九五
志濃	六四、三七二	三三、一七三	二二、八六六	二一、五〇〇	四、四三六	一〇、三〇七	九、六九九
飯氣	四七、六八七	二四、〇八八	一四、八一三	一四、七〇九	二、九五二	九、二七五	八、八九〇
多氣	三五、八三七	一七、九六九	一〇、九〇九	一〇、八二四	二、一九五	六、八七八	七、〇四四
度會	六七、二四四	三三、八五一	一六、九〇四	一七、四一五	三、四三九	六、八八九	七、〇四四
阿波	四一、五三三	二〇、三二八	一五、八四四	一五、二五五	三、二〇九	五、三七一	五、〇六三

郡市	總數	男	女	專業	兼業	現住百戶
名賀	三三、五五五	一六、六五九	一五、八九六	一、一三四	一〇、九六七	四、九二九
志摩	三四、九二七	一五、〇三三	一九、九〇四	五、〇六九	七、〇三三	二、八七一
北牟婁	一三、六九六	六、六五五	七、〇四一	一、七一〇	一、八二〇	一〇、一六六
南牟婁	三三、五四九	一七、〇三三	一五、五一七	七、四〇九	一、四六五	八、二七五
津市	二二、二一七	一〇、五五七	一、一六〇	五、〇〇〇	一、〇〇〇	一、二一七
四日市	一八、〇四	八三一	九七三	四七〇	一、〇六一	三、八二
總計	六二、〇九一	三〇、七八八	三〇、四三三	一、九〇八	三、七〇七	三、四〇三
明治三十五年	六一、三七七	三〇、九七八	三〇、四〇一	一、九三三	三、八〇七	三、四〇三
全三十四年	六一、〇三五	三〇、六三三	三〇、四二〇	一、九〇八	三、七四〇	三、三〇三
全三十三年	六一、〇六六	三〇、八五二	三〇、二一七	一、九〇六	三、七四四	三、三〇三
全三十二年	六一、五〇三	三〇、八七五	三〇、六二八	一、九二七	三、八五〇	三、三〇三

一本表人口比例ハ前出第一八表ノ現住人口ヲ以テ算出セリ

第四〇 農業會社

明治三十六年十二月三十一日現在

名稱	所在地	創立年次	營業種類	資本金	拂込積立金
北勢勸農株式會社	大山田村	明治三十一年	山林開墾、桑樹栽培、桑葉販賣、養蠶及蠶種製造、牛乳販賣	三〇、〇〇〇円	一〇、〇〇〇円
香取蠶業合資會社	桑名郡七取村	全三十三年	蠶種製造、委託賣買、倉庫、金錢貸付	六、〇〇〇	六、〇〇〇
伊勢蠶業株式會社	河藝郡椋本村	全三十三年	蠶種製造、委託賣買、倉庫、金錢貸付	七、〇〇〇	四〇〇
大井蠶種製造合資會社	一志郡大井村	全三十一年	蠶種製造、委託賣買、倉庫、金錢貸付	六、〇〇〇	一、八〇〇
勢陽蠶種製造合資會社	一志郡全村	全三十二年	蠶種製造、委託賣買、倉庫、金錢貸付	八、〇〇〇	三八、二〇〇
總計				五十一	六〇〇

名	稱	所在地	創立年次	營業種類	資本金	拂込資本金	積立金
明治三十五年	全				八九〇〇〇	三八三〇〇	四六〇〇
明治三十四年	全				九四〇〇〇	四一五八〇	一八八
明治三十三年	全				七一一〇〇〇	三八五八〇	二九七
明治三十二年	全				六四〇〇〇	二〇七八〇	二六二

第四一 耕作地段別 明治三十六年十二月三十一日現在

郡市	總數		自作地		小作地		農家平均一戸耕作地		
	田	畑	田	畑	田	畑	田	畑	
桑名	四六三.三	三,七三〇.七	一,八三四.二	三七〇.一	二,九〇六.五	三三〇.四	二,四二六.九	八.四	一.五
員辨	五七二.九	四,二七九.四	二,二〇六.六	七九五.八	二,九一〇.八	二,一五八.八	二,七九五.四	五.六	一九
三重	一〇,九三〇.〇	八,七三五.七	三,八六五.〇	一,二七三.三	四,八七〇.七	九八四.〇	五,八五四.七	七.〇	二.八
鈴鹿	六,七六二.〇	四,五九九.二	二,二四二.八	一,三六七.二	三,八〇四.九	二,〇八一.五	二,九五四.一	五.六	二.八
河濃	八,一八一.九	六,三八四.一	二,九二四.六	一,〇三三.八	三,九五七.四	七六五.〇	四,二二四.五	七.四	三.二
安藝	四,五七〇.九	三,七九二.八	二,〇二七.〇	四六九.三	二,四九八.三	三〇八.八	二,〇七四.六	七.二	一.五
飯沼	一,〇四二.六	八,三三〇.九	三,六〇四.二	一,六〇五.九	五,七二六.七	一,一〇五.八	五,八三三.五	六.三	三.〇
多氣	八,〇二二.三	五,九九〇.七	三,〇五五.三	一,三九三.三	四,四四八.六	六三三.三	三,五七七.七	六.二	二.一
度會	五,七〇六.〇	四,一五六.二	二,七三二.九	一,一四二.二	三,八六四.〇	四〇七.七	三,八四二.〇	六.〇	二.二
阿賀	九,四一〇.四	六,三三七.五	四,〇八八.六	二,二一八.二	五,二六六.四	八五四.七	三,〇八三.六	四.八	二.三
山賀	七,九三〇.七	六,四五四.一	三,五三九.八	九四二.八	四,四八二.六	五三三.八	三,四四八.一	七.七	一.八
總計	六二,七四七.七	四八,五九九.四	二六,一四五.三	九,四六六.六	三三,五五八.一	二,二四七.九	二七,一六六.六	六.四	一.九

一荒地免租年期中ト雖現ニ作付ヲ爲シタルモノハ凡テ包含ス
 一本表中農家一戸ニ對スル耕地ノ比例ハ前出第三八表ノ事實ニヨリ算出セリ
 ○本表ノ田地ヲ裏毛ノ有無ニ區別スレハ左ノ如シ

郡市	一毛作地		二毛作地		計	總段別百ニ付二毛作地	郡市	一毛作地		二毛作地		計	總段別百ニ付二毛作地
	田	畑	田	畑				田	畑	田	畑		
志摩	四二二.三	二,五七一.一	一,七〇五.〇	一,八七一.六	三,四二二.三	三三.一	飯多	六四五.五	三五五.一	一,〇〇〇.六	三.一	五.二	八.〇
北牟婁	一,二二五.九	七三五.一	四八〇.八	四五五.一	一,六八〇.九	一三.四	多氣	一〇六.七	一〇六.七	二一三.四	二.〇	二.九	四.八
南牟婁	三,九一三.四	三,〇五二.〇	八六一.四	二,四六七.〇	六,三六二.八	一六.三	阿賀	七九〇.四	七九〇.四	一,六三三.五	一三.〇	一三.〇	一三.〇
津市	三,九四四.四	二,五七一.一	一,一〇六.六	一,一〇六.六	五,〇五二.〇	一三.〇	山賀	一四六.五	一四六.五	二,九三三.〇	二.三	二.三	二.三
四日市	三五八.四	三三五.四	二二〇.〇	四.六	六〇四.〇	〇.七	名賀	一八.四	一八.四	二,九四〇.〇	〇.二	〇.二	〇.二
總計	九,九三三.八	七,四六六.七	三,九八一.四	一,六一九五.七	一三,三一二.九	一〇.四	志摩	二七五.六	二七五.六	四,三三二.九	三.五	三.五	三.五
明治三十五年	九,九〇六.五	七,四一八.八	三,九八一.四	一,五九五.九	一三,三三二.六	一〇.四	飯多	八,九二二.三	八,九二二.三	四,二六五.九	三.〇	三.〇	三.〇
明治三十四年	九,九五三.五	七,四四八.〇	四,〇四七.三	一,五九五.九	一三,三三二.六	一〇.四	多氣	八,八四四.八	八,八四四.八	四,二七五.七	三.一	三.一	三.一
明治三十二年	九,九一八.五	七,四三三.五	四,〇五五.五	一,六二〇.七	一三,三三二.六	一〇.四	阿賀	八,六五九.八	八,六五九.八	四,二七五.七	三.一	三.一	三.一
全三十二年	九,八二八.五	七,三七七.二	二,四五八.三	四〇〇.九	一〇,〇九四.九	七.九	山賀	八,六七九.五	八,六七九.五	四,二二九.八	三.〇	三.〇	三.〇

郡市	一毛作地		二毛作地		計	總段別百二毛作地	郡市	一毛作地		二毛作地		計	總段別百二毛作地
	面積	價額	面積	價額				面積	價額	面積	價額		
南牟婁	二三八六	六六五六	一〇八七	三〇五二〇	三〇五二〇	南牟婁	三三七八	四〇三九八	三九八〇七	七四一八四	五四一五	三三七八	四〇三九八
津市	一四八四	一〇八七	一八三二	二五七二	二五七二	津市	三三六〇	三九八〇七	三九八〇七	七四一八四	五四一五	三三六〇	三九八〇七
四日市	一五三二	一八三二	一八三二	三三五四	三三五四	四日市	三三三〇	四〇〇五四	四〇〇五四	七四一八四	五四一五	三三三〇	四〇〇五四
總計	三三八四二	三三八四二	三三八四二	七四六六	七四六六	總計	三三三〇	三九七五九	三九七五九	七三三〇七	五三三九	三三三〇	三九七五九

一表中二毛地ノ比例ハ田地ノ總段別ヲ百トシ其内二毛作地ノ割合ヲ算出シタルモノナリ

第四二 耕作地荒蕪段別

明治三十六年十二月三十一日現在

郡市	田		計	畑	郡市	田		計	畑
	一毛地	二毛地				一毛地	二毛地		
桑名	一〇八一	三五三	一四三四	二六九	桑名	三三六	四三	三七九	一六
員辨	三三四	八三六	一一七〇	六六	員辨	四〇	三	四三	三
三鹿	七四一	四三二	一一七三	二〇八	三鹿	二九〇	三	二九三	〇
鈴鹿	四八〇	五三〇	一〇一〇	四一	鈴鹿	二八六	三	二八九	〇
安濃	一三七	二二	一五〇	四	安濃	七	五	一二	〇
河津	一六	五	二一	二	河津	七	五	一二	〇
一志	三三	二八	六一〇	二七	一志	二六八	五	二七三	〇
飯南	一六	五	二一	二	飯南	三六八	二	三七〇	〇
多氣	一四	五	一九	七	多氣	四五九	一	四六〇	〇
阿度	八七	一〇八	一九五	二九	阿度	五二八	五	五三三	〇
總計	三三八四二	三三八四二	七四六六	五三〇	總計	三三三〇	三九七五九	三九七五九	五三三九

一本表ハ荒地ノミヲ掲クルモノニシテ全ク前出耕作地段別(第四一表)外ノモノナリ

第四三 農産物總價額 明治三十六年

郡市	總數	重要農作物					雜物	製茶	繭	蠶種	農家一戸付
		米	麥	菜種	藍葉	其他					
桑名	五九六六七九	四〇三三二	五五〇〇九	二五二四四	一五〇四二	一六九四一	二五四六一	一九〇七四	三六一四九	一五四七	
員辨	二二五二八五六	八四五三三	九四九七	八二五三六	一三二四八	三〇三四六	四三九九四	三五三三六	一〇三二一五	四四五六	
三鹿	二六二一三〇〇	一七二九四四	一五五〇四九	八七六二八	一八九四九	六五二五四	七二〇五〇	二二〇〇四五	二四五八四九	一八三三五	
鈴鹿	一四六〇〇六四	九〇六三七	一〇二二六五	三三四〇六	五五七〇	七〇六一	六二八〇七	一三九六一	二〇一六一	一六七七	
安濃	一七四六一六九	一八九二四四	九一八五八	八一〇一四	一五四三九	七〇六一	六二八〇七	一三九六一	二〇一六一	一六七七	
河津	一三三七〇七六	八五六九三七	九三四八五	四七四六一	一四八二四	三三九三四	三五二三四	五六六六三	四一〇六八〇	一一六八五	
一志	二五四二三六六	一五八〇六五	一八四八八七	一〇五二九四	五一八一四	六〇五七三	八〇三四五	一〇七〇六五	四一〇六八〇	一一四五六	
多氣	一一五八〇九五	七六九三三六	一四二九〇	三三九三六	四七〇五	五二九一四	七四三五四	一〇七〇六五	四一〇六八〇	一一四五六	
阿度	一九一八九〇	一七〇四九九	二二九五三	五九二二三	一八五九〇六	一八五九〇六	一八五九〇六	一八五九〇六	一八五九〇六	一八五九〇六	
名賀	一九七八九七六	一四六六五三六	八八九二八	七四〇二四	一三四〇六	六四七八三	八五二四二	四一〇九	一四五四二七	七八七四五	
志摩	一三九一四一六	九六八六二九	九七八五	四八五五三	四六一七	一三九二九九	一八二〇六	一八二〇六	一八二〇六	一八二〇六	
北牟婁	七二七四五	四一一九九九	一五七三三	一〇七	三九四四	一七七八八	一八二〇六	一八二〇六	一八二〇六	一八二〇六	
南牟婁	二二三三三	二一七三六六	三七三三七	一〇七	九八一	二二三八	三六八九六	一七七一	六七〇一	八八	
津市	六七五八四三	四七三三八一	八三五三七	二七三九	二七三九	五九八〇〇	五二四七六	六六〇八	一八五五七	一〇三	
四日市	一〇一三三八	六三一八〇	一〇五四五	二二五〇	七九二	一八九〇	一九九九三	七五〇	一九一七	一九八	
總計	七二四〇〇	五四三三三	四七五七一	一一三三	一七七	六八五	七二一六七	一一三三	一八九	二二六	

郡市	總計	重要農作物					雜作物	製茶	繭	蠶種	農家一戸ニ付價額		
		米	麥	菜種	藍葉	其他							
總計	二,四〇四,七五三	一,四一〇,〇四六	一,七〇六,二七七	七〇九,六七八	三三八,八六三	九三三,七四一	一七六,七八一	二三八	八八,四三七	七四五,九七二	一九八,六二八	一〇九,三七八	一七三
明治三十五年	二〇,八九五,六九六	一四,一七一,七五三	一六,三八六,一六六	六九五,六〇〇	二〇二,八七二	八五〇,八三三	七五〇,九六七	一〇	八八,七〇一	一四,九三二	一七,九二七	一〇,九三二	一六八
全三十四年	二〇,一〇一,三三三	一三,六二五,四四五	一六,一五二,七四四	七三六,六〇三	二一八,五五五	八三〇,八〇五	一七〇,三六五	一〇	〇,五七七	一四,九四七	一四,五〇〇	八,〇七一	一六四
全三十三年	二〇,一八七,七〇三	一三,〇八六,三六一	一六,九九五,五三七	八三七,三三四	二一八,一三四	九一六,七一	一六八,二〇	一〇	九四八,三九〇	一四,八五九	一八,七三三	八,三三九	一六三
全二十二年	一八,六〇八,三三三	一三,四六三,七四二	一五,四八六,六六一	七四七,八三九	二一四,五七四	九一三,三三七	一六〇,〇六	一〇	六九四,一五四	一四,九五五	一四,三三〇	八,三三〇	一五〇

一本表ハ後出第四六表(米)ヨリ第五一表(雜農作物)ニ至ル諸表並ニ第五三表(製茶)第五五表(繭)第五九表(蠶種)ノ農産物價額ヲ細羅總計セルモノナリ
一本表農家一戸ニ付價額ハ前出第三八表ノ總數ヲ以テ算出セリ

第四四 重要農作物總數郡市別累年比較

郡市	收 穫 價 額				農 業 戶 數			
	三十五年	三十四年	三十三年	三十二年	三十五年	三十四年	三十三年	三十二年
飯 南	一,三三三,七三九	一,三三三,七三九	一,三三三,七三九	一,三三三,七三九	九,六二四	九,六二四	九,六二四	九,六二四
安 志	一,九八三,二一九	一,九八三,二一九	一,九八三,二一九	一,九八三,二一九	一,三三三,七三九	一,三三三,七三九	一,三三三,七三九	一,三三三,七三九
河 濃	一,〇三六,六四一	一,〇三六,六四一	一,〇三六,六四一	一,〇三六,六四一	一,三三三,七三九	一,三三三,七三九	一,三三三,七三九	一,三三三,七三九
鈴 藝	一,四五一,三六七	一,四五一,三六七	一,四五一,三六七	一,四五一,三六七	一,三三三,七三九	一,三三三,七三九	一,三三三,七三九	一,三三三,七三九
三 鹿	一,一〇六,〇五五	一,一〇六,〇五五	一,一〇六,〇五五	一,一〇六,〇五五	一,三三三,七三九	一,三三三,七三九	一,三三三,七三九	一,三三三,七三九
員 重	二,〇五六,三三二	二,〇五六,三三二	二,〇五六,三三二	二,〇五六,三三二	一,三三三,七三九	一,三三三,七三九	一,三三三,七三九	一,三三三,七三九
桑 辨	一,〇六六,〇五五	一,〇六六,〇五五	一,〇六六,〇五五	一,〇六六,〇五五	一,三三三,七三九	一,三三三,七三九	一,三三三,七三九	一,三三三,七三九
郡 名	五,一四四,四八四	五,一四四,四八四	五,一四四,四八四	五,一四四,四八四	一,三三三,七三九	一,三三三,七三九	一,三三三,七三九	一,三三三,七三九
農家平均一戸ニ付價額	一六,七〇	一六,七〇	一六,七〇	一六,七〇	一四,四	一四,四	一四,四	一四,四

第四五 重要農作物種類別累年比較

郡市	收 穫 價 額				農 業 戶 數			
	三十五年	三十四年	三十三年	三十二年	三十五年	三十四年	三十三年	三十二年
多 氣	九六四,六九三	九六四,六九三	九六四,六九三	九六四,六九三	一,三三三,七三九	一,三三三,七三九	一,三三三,七三九	一,三三三,七三九
阿 山	一,六五六,三二六	一,六五六,三二六	一,六五六,三二六	一,六五六,三二六	一,三三三,七三九	一,三三三,七三九	一,三三三,七三九	一,三三三,七三九
名 賀	一,七〇〇,六七七	一,七〇〇,六七七	一,七〇〇,六七七	一,七〇〇,六七七	一,三三三,七三九	一,三三三,七三九	一,三三三,七三九	一,三三三,七三九
志 摩	一,一六一,九〇三	一,一六一,九〇三	一,一六一,九〇三	一,一六一,九〇三	一,三三三,七三九	一,三三三,七三九	一,三三三,七三九	一,三三三,七三九
北 牟	一,一七三,〇三三	一,一七三,〇三三	一,一七三,〇三三	一,一七三,〇三三	一,三三三,七三九	一,三三三,七三九	一,三三三,七三九	一,三三三,七三九
南 牟	一,七七一,八八五	一,七七一,八八五	一,七七一,八八五	一,七七一,八八五	一,三三三,七三九	一,三三三,七三九	一,三三三,七三九	一,三三三,七三九
津 牟	五九八,〇二〇	五九八,〇二〇	五九八,〇二〇	五九八,〇二〇	一,三三三,七三九	一,三三三,七三九	一,三三三,七三九	一,三三三,七三九
四 日	七八六,六八八	七八六,六八八	七八六,六八八	七八六,六八八	一,三三三,七三九	一,三三三,七三九	一,三三三,七三九	一,三三三,七三九
總 計	一,七六八,一三八	一,七六八,一三八	一,七六八,一三八	一,七六八,一三八	一,三三三,七三九	一,三三三,七三九	一,三三三,七三九	一,三三三,七三九

一本表ノ價額ハ後出第四六表(米)以下五表ノ合計ニシテ農家一戸ニ付價額ハ本表ノ農家戶數ヲ以テ算出セリ

第四五 重要農作物種類別累年比較

年 次	收 穫 量 數				總 數
	全三十五年	全三十四年	全三十三年	全三十二年	
米	一,四一〇,〇四六	一,四一〇,〇四六	一,四一〇,〇四六	一,四一〇,〇四六	一,四一〇,〇四六
麥	一,七〇六,二七七	一,七〇六,二七七	一,七〇六,二七七	一,七〇六,二七七	一,七〇六,二七七
菜種	七〇九,六七八	七〇九,六七八	七〇九,六七八	七〇九,六七八	七〇九,六七八
藍葉	三三八,八六三	三三八,八六三	三三八,八六三	三三八,八六三	三三八,八六三
其他	九三三,七四一	九三三,七四一	九三三,七四一	九三三,七四一	九三三,七四一
雜作物	一七六,七八一	一七六,七八一	一七六,七八一	一七六,七八一	一七六,七八一
製茶	二三八	二三八	二三八	二三八	二三八
繭	八八,四三七	八八,四三七	八八,四三七	八八,四三七	八八,四三七
蠶種	七四五,九七二	七四五,九七二	七四五,九七二	七四五,九七二	七四五,九七二
農家一戸ニ付價額	一七三	一七三	一七三	一七三	一七三

年次	一段		二段		單位價額	
	全	全	全	全	全	全
明治三十五年	五.四六	五.四六	五.四六	五.四六	五.四六	五.四六
明治三十四年	五.五〇	五.五〇	五.五〇	五.五〇	五.五〇	五.五〇
明治三十三年	六.七五	六.七五	六.七五	六.七五	六.七五	六.七五
明治三十二年	六.四八	六.四八	六.四八	六.四八	六.四八	六.四八
明治二十六年	六.七〇	六.七〇	六.七〇	六.七〇	六.七〇	六.七〇
明治三十五年	五.七一	五.七一	五.七一	五.七一	五.七一	五.七一
明治三十四年	五.三七	五.三七	五.三七	五.三七	五.三七	五.三七
明治三十三年	六.四〇	六.四〇	六.四〇	六.四〇	六.四〇	六.四〇
明治三十二年	六.〇九	六.〇九	六.〇九	六.〇九	六.〇九	六.〇九

一本表ハ後出第四六表以下五表ノ總計ニ就キ五ヶ年間ノ事實ヲ列載シテ其消長ヲ比較表章セルモノナリ
一本表ノ單位價額ハ一石又ハ一貫目(甘藷及馬鈴薯ノ二種ハ十貫目)ニ對スル平均ノ價額ヲ算定セシモノナリ

第四六 重要農作物細別ノ一 (米) 明治三十六年

郡市	總數量		總價額		單位價額	
	數量	價額	數量	價額	數量	價額
桑名	三三三九	四〇三三	三三三九	四〇三三	三三三九	四〇三三
員辨	六六八一	八四五三	六六八一	八四五三	六六八一	八四五三
三重	一三八五	一七二九	一三八五	一七二九	一三八五	一七二九
鈴鹿	七三〇五	九〇六三	七三〇五	九〇六三	七三〇五	九〇六三
河藝	九四七四	一,一九二四	九四七四	一,一九二四	九四七四	一,一九二四

總計	安志濃		飯氣南		多會氣		度山會		阿賀山		志明賀		北摩賀		南牟賀		津市		四日市	
	全	六九六四	八五六七	六三九九	五八七四	一七四	七五五九	七九四七	一八七一	一三〇六	一〇六八	一〇三三	一〇三三	一〇三三	一〇三三	一〇三三	一〇三三	一〇三三	一〇三三	一〇三三
全	一,二八二	一,五八〇	一,二〇〇	一,一〇〇	一,〇〇〇	一,〇〇〇	一,〇〇〇	一,〇〇〇	一,〇〇〇	一,〇〇〇	一,〇〇〇	一,〇〇〇	一,〇〇〇	一,〇〇〇	一,〇〇〇	一,〇〇〇	一,〇〇〇	一,〇〇〇	一,〇〇〇	一,〇〇〇
全	九三三	一,〇九二	八七二	八七二	八七二	八七二	八七二	八七二	八七二	八七二	八七二	八七二	八七二	八七二	八七二	八七二	八七二	八七二	八七二	八七二
全	六,一〇八	七,六九三	五,七九七	五,七九七	五,七九七	五,七九七	五,七九七	五,七九七	五,七九七	五,七九七	五,七九七	五,七九七	五,七九七	五,七九七	五,七九七	五,七九七	五,七九七	五,七九七	五,七九七	五,七九七
全	九三三	一,〇九二	八七二	八七二	八七二	八七二	八七二	八七二	八七二	八七二	八七二	八七二	八七二	八七二	八七二	八七二	八七二	八七二	八七二	八七二
全	一,〇五九	一,二二二	一,〇五九	一,〇五九	一,〇五九	一,〇五九	一,〇五九	一,〇五九	一,〇五九	一,〇五九	一,〇五九	一,〇五九	一,〇五九	一,〇五九	一,〇五九	一,〇五九	一,〇五九	一,〇五九	一,〇五九	一,〇五九

第四七 重要農作物細別ノ二 (麥) 明治三十六年

郡市	總數量		總價額		單位價額	
	數量	價額	數量	價額	數量	價額
桑名	七三三	五五〇	七三三	五五〇	七三三	五五〇
市	一〇,四四七	一〇,四四七	一〇,四四七	一〇,四四七	一〇,四四七	一〇,四四七
總	一一,一八〇	一一,〇〇〇	一一,一八〇	一一,〇〇〇	一一,一八〇	一一,〇〇〇

郡市	總量		價額		數	收穫數量		收穫價額		植付段別	
	數量	價額	數量	價額		大麥	小麥	大麥	小麥	大麥	小麥
員三	1,240.5	94,597.4	2,225.9	3,530.3	5,945.5	5,567.7	8,931.3	3,857.2	4,806.1	7,964.4	8,502.2
鈴鹿	2,421.6	155,049.9	4,811.1	7,675.5	8,466.9	5,721.1	11,772.2	5,721.1	13,179.9	16,611.6	10,361.2
河	1,249.6	102,365.5	4,811.1	6,721.1	6,721.1	9,664.9	6,048.9	10,604.4	10,604.4	6,397.7	8,755.5
安	9,964.4	93,488.5	3,554.9	7,974.4	9,248.8	3,621.1	7,670.7	8,971.9	8,971.9	2,075.5	4,774.4
飯	2,036.1	184,887.7	2,459.9	15,775.5	2,036.1	2,036.1	14,754.4	14,754.4	20,270.0	31.6	2,087.5
多	2,066.5	163,703.3	4,733.3	14,353.3	1,435.3	1,435.3	11,587.2	11,587.2	13,653.3	5,067.7	5,067.7
阿	1,498.8	124,290.0	5,558.8	10,054.4	8,888.8	8,888.8	3,906.6	10,054.4	9,844.4	6,799.9	6,799.9
志	1,498.8	124,290.0	5,558.8	10,054.4	8,888.8	8,888.8	3,906.6	10,054.4	9,844.4	6,799.9	6,799.9
名	1,080.5	97,851.1	8,999.9	17,145.5	11,666.6	11,666.6	8,218.2	11,666.6	11,666.6	7,277.7	7,277.7
北	1,139.5	115,733.3	3,999.9	10,566.6	2,800.0	2,800.0	10,833.3	10,833.3	4,708.8	1,337.7	1,337.7
津	9,099.9	83,527.7	1,152.2	8,233.3	8,233.3	8,233.3	7,493.7	8,233.3	8,233.3	3,111.1	3,111.1
南	1,110.0	105,455.5	1,075.5	11,100.0	1,110.0	1,110.0	1,110.0	1,110.0	1,110.0	1,110.0	1,110.0
四	4,229.9	47,751.1	4,229.9	47,751.1	4,229.9	4,229.9	4,229.9	4,229.9	4,229.9	4,229.9	4,229.9
總計	19,617.9	1,706,277.7	45,318.8	133,380.0	16,481.1	16,481.1	130,316.6	130,316.6	157,028.8	5,440.6	11,202.2
明治三十五年	2,873,349.1	638,626.6	6,770.3	7,755.3	4,600.9	2,800.0	10,000.0	10,000.0	10,000.0	10,000.0	10,000.0
全三十四年	3,008,616.1	615,174.4	7,554.5	7,400.2	4,739.9	2,800.0	10,000.0	10,000.0	10,000.0	10,000.0	10,000.0
全三十二年	2,975,363.3	619,953.7	7,974.2	7,962.2	4,739.9	2,800.0	10,000.0	10,000.0	10,000.0	10,000.0	10,000.0
全三十二年	2,975,363.3	619,953.7	7,974.2	7,962.2	4,739.9	2,800.0	10,000.0	10,000.0	10,000.0	10,000.0	10,000.0

○本表明治三十六年ノ事實ヲ田畑ニ區別スレハ左ノ如シ

區別	作付		收穫		平均一段歩ニ付收穫
	大麥	小麥	大麥	小麥	
畑作	1,723.4	6,833.9	3,446.0	12,020.3	7.84
田作	3,717.2	11,369.3	1,719.3	3,180.8	8.56
合計	5,440.6	18,203.2	5,165.3	15,201.1	8.33

第四八 重要農作物細別ノ三 (大豆、小豆、粟、黍) 明治三十六年

郡市	大豆		小豆		粟		黍	
	數量	價額	數量	價額	數量	價額	數量	價額
員三	1,675.1	15,037.0	1,007.7	1,300.0	4,923.1	5,904.4	189.7	1,512.1
鈴鹿	541.1	5,140.0	311.1	3,732.2	5,812.2	6,812.2	88.8	8,812.2
河	1,931.1	16,422.4	775.5	8,538.8	1,510.0	1,510.0	87.4	8,740.0
安	3,141.1	25,121.4	930.0	8,749.9	8,749.9	8,749.9	111.8	11,118.8
飯	2,019.9	15,623.3	447.7	5,273.3	7,840.0	8,833.3	111.1	11,111.1
多	61.1	576.1	310.0	3,968.8	2,477.7	2,477.7	90.7	9,070.0
阿	1,681.1	12,163.3	561.1	6,956.6	9,924.4	11,510.0	76.8	7,680.0
志	928.8	7,553.3	354.4	3,790.0	6,008.8	6,008.8	38.9	3,890.0
名	3,778.8	31,160.0	610.0	7,259.9	9,533.3	11,510.0	111.1	11,111.1
阿	1,831.1	16,479.9	610.0	7,259.9	9,533.3	11,510.0	111.1	11,111.1
山	1,270.0	11,171.1	457.7	5,059.9	6,812.2	6,812.2	88.8	8,812.2
賀	2,270.0	21,878.8	391.1	4,838.8	6,812.2	6,812.2	88.8	8,812.2
總計	22,774.4	218,788.8	3,911.1	48,388.8	68,122.2	88,122.2	888.8	8,812.2

農業

郡市	大豆		小豆		粟		黍	
	數量	價額	數量	價額	數量	價額	數量	價額
北牟婁	一三五石	一四三六円	一六七石	一、九七六円	五五八石	三、七九四円	三三石	三、二七円
南牟婁	五四六石	五、三九六円	二八二石	三、四三三円	三〇石	二、二五円	一八	六九九円
津市	一七	一、二九	四	四四	三〇	二、二五	一	一一
四日市	一七	一、二九	四	四四	三〇	二、二五	一	一一
總計	二、三二六石	一九、六五五円	六、九三三石	七、六三六円	一、〇五三石	七、四〇九円	三、七〇七石	二一、一七四円
明治三十五年	二、三〇五石	一九、一八七円	七、一七七石	七、五四〇円	一、一〇九石	六、四〇三円	三、八〇〇石	二一、〇九七円
全三十四年	二、五一九石	一九、四三三円	八、〇六二石	七、九四九円	一、二四六石	六、六八六円	四、四四九石	二二、三三九円
全三十三年	二、四七九石	二、七、五四五円	八、八〇一石	八、八二〇円	一、三二六石	八、四九三円	四、五五三石	二、四、四三九円
全三十二年	二、三、九七八石	二〇、一、〇〇五円	七、八四六石	八、一、九六〇円	一、三八五石	八、四四二円	五、〇八七石	二、七、五九六円

六十四

第四九 重要農作物細別ノ四 (稗、蕎麥、甘藷、馬鈴薯) 明治三十六年

郡市	稗		蕎麥		甘藷		馬鈴薯	
	數量	價額	數量	價額	數量	價額	數量	價額
桑名	三七〇石	一、四八八円	二四六石	一、三三〇円	三、八一四石	三、〇五二円	一	一
員辨	七二〇石	三、六〇〇円	八五八石	四、七一九円	一、七七〇石	六、一五四円	二六八〇	一八八
三河	一一七石	三、九五五円	一一、三三三石	三、三、三三三円	一、九、四、五、九	九、七、七、三	一、二、七、五	六四
鈴鹿	一一石	二、四	三、三〇三石	四、〇八、一	四、四、二、二〇	三、三、四、四、九	一、七、七、三	九
安河	五	一、九	七、七〇	五、四〇〇	六、九、四	六、六、〇、九	一、三、〇、〇	九
總計	一、四八八石	一、四八八円	二、四六六石	一、三三〇円	一、〇、五、三、三	二、四、〇、九	一、三、〇、〇	三、四

郡市	大豆		小豆		粟		黍	
	數量	價額	數量	價額	數量	價額	數量	價額
飯多	五四	一、二七	一、六二	六、五二一	三、〇、六、一四	一、七、八、六、三	二、三、二、〇	一、一、
多氣	四	一、八	七、八〇	四、一五〇	二、九、二、五、〇、六	二、一、七、八、八	一、五、七、二	二、〇
阿賀	四六	一、七九	一、四八	一、二〇六	七、二、九、七、二〇	二、一、六、七、八	六、〇、五、五	二、四、八、四
名賀	四	一、二〇	一、四	九六二	三、九、〇、三、三三	一、九、〇、〇、四	一、四、八、三	二、四、八、四
志摩	一〇	三、九	三、三三	一、一、五、一、八	三、九、五、二、二、〇、五、二	九、六、〇、八〇	九、二、六、〇	二、九、三
北牟婁	一〇	三、九	三、三三	一、一、五、一、八	三、九、五、二、二、〇、五、二	九、六、〇、八〇	九、二、六、〇	二、九、三
南牟婁	一〇	三、九	三、三三	一、一、五、一、八	三、九、五、二、二、〇、五、二	九、六、〇、八〇	九、二、六、〇	二、九、三
津市	一〇	三、九	三、三三	一、一、五、一、八	三、九、五、二、二、〇、五、二	九、六、〇、八〇	九、二、六、〇	二、九、三
四日市	一〇	三、九	三、三三	一、一、五、一、八	三、九、五、二、二、〇、五、二	九、六、〇、八〇	九、二、六、〇	二、九、三
總計	一、三、七、五	五、九、二、七	一、七、四、三、三	九、三、六、二、六	二、四、二、五、七、九、一、二、〇、〇、五、〇	四、二、八、五、五、六	三、五、五、八、四	七、九、〇、五
明治三十五年	一、二、一一	四、八、九、六	二、〇、九、二、九	九、七、九、九、三	二、四、一、三、三、四、九、八、五、六、九、五、六	三、三、六、九、八、七	三、四、二、七、六	七、九、七、八
全三十四年	一、〇、八、六	三、九、一、三	一、六、四、二、五	七、五、〇、三、三	二、三、七、三、三、八、三、五、八、七、二、七	三、〇、一、八、六、八	三、四、五、三、一	一、〇、八、三、五
全三十三年	一、五、五、六	五、三、一、七	一、八、八、〇、七	八、五、六、四、〇	二、六、七、九、八、七、八、二、六、九、〇、一	三、〇、三、七、二、一	三、五、六、一、一	八、八、〇、八
全三十二年	一、五、四、〇	六、一、一一	一、七、〇、五、七	七、五、二、五、七	二、六、六、三、四、七、六、〇、九、七、七、一	二、八、四、三、〇、三	三、三、九、一、九	一、四、一、七、三

第五〇 重要農作物細別ノ五 (菜種、實綿、藍葉、葉煙草) 明治三十六年

郡市	菜		實綿		藍		葉煙草	
	數量	價額	數量	價額	數量	價額	數量	價額
桑名	二、九、五、八石	二、五、一、四、四円	八〇一貫	九、六、一、四円	三、七、六、〇、六貫	一、五、〇、四、二円	七、二、四	一、〇、六、八
員辨	八、二、八、三	八、二、五、三、六円	一、五、六、七	一、一、九、一	四、八、一、七、五	一、三、二、四、八	一、一、七、五	一、一、三、一
三河	一、三、一、八〇	八、七、六、二、八円	一、一、九、一	九、七、三	七、二、二、六、九	一、八、九、九、九	一、八、一、八	一、三、三、三
總計	一、三、一、八〇	八、七、六、二、八円	一、一、九、一	九、七、三	七、二、二、六、九	一、八、九、九、九	一、八、一、八	一、三、三、三

六十五

第五一 雜農作物 (郡市別)

明治三十六年

郡市	碗豆		蘿藦		里芋		茄子		甘蔗		薯蕷		大豆		大麻		其他ノ價額
	數量	價額	數量	價額	數量	價額	數量	價額	數量	價額	數量	價額	數量	價額	數量	價額	
桑名	二五九六	二二八	一五〇	一五〇	四〇七五	四〇七五	六六九五	六六九五	五二〇〇	一〇〇	二一四五	二一四五	一四九八	二六	二六	五五九	
員辨	四三、四九四	二六五九	一五〇、四四〇	五三、八八〇	二〇、五六六	六七、九二四	四〇、七五	三三、九〇〇	一、九四八	一、九四八	一、四九八	一、四九八	一、四九八	一、四九八	一、四九八	一、四九八	二四、四〇五
三鈴	七、〇五〇	二二八	一、七五五	一、七五五	九〇、六四	九〇、六四	七、四〇〇	七、四〇〇	一、八三三	一、八三三	一、七〇〇	一、七〇〇	一、七〇〇	一、七〇〇	一、七〇〇	一、七〇〇	二八、〇九八
鈴鹿	三、八五七	二〇二	五、三八九	五、三八九	七、四五一	七、四五一	三、三二七	三、三二七	九、四二〇	九、四二〇	六、二二	六、二二	六、二二	六、二二	六、二二	六、二二	一、八八五
安濃	六、二八〇	二二七	五、三五五	五、三五五	七、五四八	七、五四八	二、五五二	二、五五二	二、六五〇	二、六五〇	八、二〇	八、二〇	八、二〇	八、二〇	八、二〇	八、二〇	三〇、四七九
河津	三、八〇七	三〇五	三、〇一〇	三、〇一〇	七、五四八	七、五四八	四、〇〇八	四、〇〇八	二、六〇〇	二、六〇〇	一、〇八五	一、〇八五	一、〇八五	一、〇八五	一、〇八五	一、〇八五	一一、八八五
一飯	八〇、三四五	五二五	六、二八三	六、二八三	一〇、八〇八	一〇、八〇八	四、五五二	四、五五二	一、九八四	一、九八四	一、四一五	一、四一五	一、四一五	一、四一五	一、四一五	一、四一五	二、一六七
多氣	七、四三五	四七	一、〇六一	一、〇六一	一、七、一一一	一、七、一一一	四、五五二	四、五五二	一、九八四	一、九八四	一、四一五	一、四一五	一、四一五	一、四一五	一、四一五	一、四一五	一一、八八五
飯氣	五、〇四八	一六三	二、二七九	二、二七九	六、八三四	六、八三四	三、五五九	三、五五九	二、四九二	二、四九二	一、九八四	一、九八四	一、九八四	一、九八四	一、九八四	一、九八四	七〇、六五三
阿賀	一、二八六	三〇七	八〇、一三九	八〇、一三九	一、六〇三	一、六〇三	七、五七九	七、五七九	三、一八八	三、一八八	一、〇九三	一、〇九三	一、〇九三	一、〇九三	一、〇九三	一、〇九三	二、三三六
志賀	八、五二四	六四一	五、二〇一	五、二〇一	一、四五六	一、四五六	二、〇八四	二、〇八四	二、一七二	二、一七二	一、九八四	一、九八四	一、九八四	一、九八四	一、九八四	一、九八四	二、四四四
名北	五、九四八	六一五	三、〇四〇	三、〇四〇	八、六二六	八、六二六	二、〇八四	二、〇八四	二、一七二	二、一七二	一、九八四	一、九八四	一、九八四	一、九八四	一、九八四	一、九八四	九、一八八
志摩	一、八二〇	四七	一、四一〇	一、四一〇	三、三七〇	三、三七〇	二、七五〇	二、七五〇	一、九八四	一、九八四	一、〇六八	一、〇六八	一、〇六八	一、〇六八	一、〇六八	一、〇六八	一、五三〇
北牟	三、六八九	九七	一、八三九	一、八三九	三、八二一	三、八二一	三、九四二	三、九四二	一、二八八	一、二八八	一、九四〇	一、九四〇	一、九四〇	一、九四〇	一、九四〇	一、九四〇	二、〇三三
南牟	五、二四七	六〇	九〇、七〇〇	九〇、七〇〇	三、七五	三、七五	五、八四七	五、八四七	二、六三二	二、六三二	一、六六四	一、六六四	一、六六四	一、六六四	一、六六四	一、六六四	一、五三〇
津市	一、九九九	三三	二、八〇〇	二、八〇〇	三、四五六	三、四五六	六、〇〇〇	六、〇〇〇	四、二〇〇	四、二〇〇	一、五〇〇	一、五〇〇	一、五〇〇	一、五〇〇	一、五〇〇	一、五〇〇	二、〇三三
四日市	一、二二三	三四	一、八〇〇	一、八〇〇	一、四	一、四	三、六五〇	三、六五〇	二、一八	二、一八	四、九二〇	四、九二〇	四、九二〇	四、九二〇	四、九二〇	四、九二〇	一、二六〇
總計	八、八四三	四八八	七、四八四	七、四八四	一、三、一一一	一、三、一一一	四、二、五七〇	四、二、五七〇	二、〇八	二、〇八	七、〇一一	七、〇一一	七、〇一一	七、〇一一	七、〇一一	七、〇一一	三、五九〇
明治卅五年	八、八七〇	四九二	七、四八四	七、四八四	一、三、一一一	一、三、一一一	四、二、五七〇	四、二、五七〇	二、〇八	二、〇八	七、〇一一	七、〇一一	七、〇一一	七、〇一一	七、〇一一	七、〇一一	三、五九〇
全三十四年	一〇、五七七	五八〇	九、八〇四	九、八〇四	二、六四六	二、六四六	四、四、五三〇	四、四、五三〇	一、八三	一、八三	七、三三三	七、三三三	七、三三三	七、三三三	七、三三三	七、三三三	三、四八二

農業

六十七

郡市	菜		種實		綿		藍		葉		煙草	
	數量	價額	數量	價額	數量	價額	數量	價額	數量	價額	數量	價額
桑名	三、九八六	三、四〇六	九七六	五九九	一、三三七	一、三三七	一、八五五	五、五七〇	六、九二	六、九二	一、〇三〇	一、〇三〇
員辨	九、五五八	八、一〇一	七、八三九	六、二二二	五、六三三	五、六三三	三、三三三	一、五三三	一、〇三〇	一、〇三〇	一、〇三〇	一、〇三〇
三鈴	五、四一四	四、七四一	一、一六二	九、五三	八、三	八、三	三、七〇六	一、四八二	一、〇三〇	一、〇三〇	一、〇三〇	一、〇三〇
鈴鹿	二、五五五	二、一〇一	六、一四	三、九五	三、三	三、三	一、九三	一、四八二	一、〇三〇	一、〇三〇	一、〇三〇	一、〇三〇
安濃	七、二二三	五、四九六	四、八五三	二、二七六	一、五八	一、五八	一、〇三〇	一、四八二	一、〇三〇	一、〇三〇	一、〇三〇	一、〇三〇
河津	二、四九二	二、一〇一	一、一六二	九、五三	八、三	八、三	三、七〇六	一、四八二	一、〇三〇	一、〇三〇	一、〇三〇	一、〇三〇
一飯	九、二五三	七、四〇二	八、五三	二、二七六	一、五八	一、五八	一、〇三〇	一、四八二	一、〇三〇	一、〇三〇	一、〇三〇	一、〇三〇
多氣	二、四九二	二、一〇一	一、一六二	九、五三	八、三	八、三	三、七〇六	一、四八二	一、〇三〇	一、〇三〇	一、〇三〇	一、〇三〇
飯氣	五、九五四	四、八五三	四、八五三	二、二七六	一、五八	一、五八	一、〇三〇	一、四八二	一、〇三〇	一、〇三〇	一、〇三〇	一、〇三〇
阿賀	九、二五三	七、四〇二	八、五三	二、二七六	一、五八	一、五八	一、〇三〇	一、四八二	一、〇三〇	一、〇三〇	一、〇三〇	一、〇三〇
志賀	二、四九二	二、一〇一	一、一六二	九、五三	八、三	八、三	三、七〇六	一、四八二	一、〇三〇	一、〇三〇	一、〇三〇	一、〇三〇
名北	四、一四〇	三、三三三	一、一六二	九、五三	八、三	八、三	三、七〇六	一、四八二	一、〇三〇	一、〇三〇	一、〇三〇	一、〇三〇
志摩	二、四九二	二、一〇一	一、一六二	九、五三	八、三	八、三	三、七〇六	一、四八二	一、〇三〇	一、〇三〇	一、〇三〇	一、〇三〇
北牟	九、二五三	七、四〇二	八、五三	二、二七六	一、五八	一、五八	一、〇三〇	一、四八二	一、〇三〇	一、〇三〇	一、〇三〇	一、〇三〇
南牟	二、四九二	二、一〇一	一、一六二	九、五三	八、三	八、三	三、七〇六	一、四八二	一、〇三〇	一、〇三〇	一、〇三〇	一、〇三〇
津市	三、〇〇〇	二、二五〇	一、一六二	九、五三	八、三	八、三	三、七〇六	一、四八二	一、〇三〇	一、〇三〇	一、〇三〇	一、〇三〇
四日市	一、一三七	一、一三七	一、一三七	一、一三七	一、一三七	一、一三七	一、一三七	一、一三七	一、一三七	一、一三七	一、一三七	一、一三七
總計	八、六六三	七、〇九六	二、四五六	一、七六六	一、六九二	一、六九二	六、一六六	二、三八八	一、七六六	一、七六六	一、七六六	一、七六六
明治三十五年	九、六三三	六、九五六	二、四五六	一、七六六	一、六九二	一、六九二	六、一六六	二、三八八	一、七六六	一、七六六	一、七六六	一、七六六
全三十四年	九、四六〇	七、三六六	二、四五六	一、七六六	一、六九二	一、六九二	六、一六六	二、三八八	一、七六六	一、七六六	一、七六六	一、七六六
全三十二年	八、六六三	七、〇九六	二、四五六	一、七六六	一、六九二	一、六九二	六、一六六	二、三八八	一、七六六	一、七六六	一、七六六	一、七六六

農業

六十六

郡市	總數		數量		價額		再製茶	
	數量	價額	玉露	煎茶	紅茶	番茶	玉露	煎茶
多氣	三五、六三五	六三、四五四	三一、九四二	三、六九三	三、六九三	六、一七三	三一、九四二	三、六九三
阿賀	二七、七八九	四四、七九七	二二、二四七	四、五四二	四、五四二	四、一八四	二、九五三	二、九五三
名山	二八、四五〇	四一、一〇九	二〇、四六八	七、九二六	七、九二六	七、〇〇〇	三、六八四	三、六八四
志摩	七、六九二	八、五四五	二、六六一	二、五六二	二、五六二	六、五八	一、二五四	一、二五四
北牟婁	一、八六五	一、一七一	三〇	一、八三五	一、八三五	九〇	八四五	八四五
南牟婁	一、四七八	六、六〇八	一、五七五	九、九〇三	九、九〇三	二、九五七	三、六五一	三、六五一
津市	三〇〇	七、五〇	三〇〇	八、九〇	八、九〇	七、五〇	一、四八	一、四八
四日市	四九〇、〇一五	七、四五、九七二	四〇〇、〇三〇	八、七三、八九	八、七三、八九	七〇、一三九	三、四六、〇七	三、四六、〇七
總計	四七四、〇〇八	六、九三、一七	一、七二六	三、六九〇、八五	三、六九〇、八五	八、四七五	五、七七一、四一	五、七七一、四一
明治三十五年	四四四、六四五	六、四七、七五三	一、二八二	三、三三三	三、三三三	八、八八〇	四、六〇三、四七	四、六〇三、四七
全三十四年	四四六、三三一	六、四八、八五九	一、一三七	三、五五、七七五	三、五五、七七五	四、八八六	四、五九、九六四	四、五九、九六四
全三十二年	四四五、〇三八	六、四九、五五五	一、一五	三、六八、三六四	三、六八、三六四	三、八六四	四、四六、三〇六	四、四六、三〇六

一本表中製造家一戸ニ付價額ハ前表ノ製茶家數ヲ以テ本表ノ總價額ヲ除シタルモノナリ

第五四 養蠶家及桑園

明治三十六年

郡市	桑園		養蠶家		總計
	總數	面積	春蠶	夏蠶	
三員重	一、九五一	一、三九九	五五二	一、三七〇	五〇〇
鈴鹿	七、九七三	六、七六一	一、二一七	八、九八七	九、四三
河濃	六、三三七	五、九四三	三、九七	一、九五九	七、一五九
安濃	四、四四六	四、二三三	二、一三	四、八二	四、九五九
飯沼	九、一三五	七、二三四	一、九〇	二、八四〇	八、三七
多氣	二、二八	二、一七九	一、七〇六	一、九六八	四、八六
阿賀	四、三三	三、九一五	四、三	三、八九七	七、九二
名山	五、四〇〇	四、五〇五	八、九	三、三三	二、四六七
志摩	八、四四五	六、二五	二、三〇	七、三三	二、四六七
北牟婁	三、八七	二、九八	八、九	一、八六	五、四
南牟婁	八〇七	五〇八	二、九	八、七六	二〇
津市	一、一〇	一、〇	一、〇	一、〇	二、七
四日市	五、八五二	四、七三三	一、三九	四、五、四四	八〇、九八二
總計	五、八五二	四、七三三	一、三九	四、五、四四	八〇、九八二

郡市	桑園		養蠶家		總計
	總數	面積	春蠶	夏蠶	
三員重	四、三五七	三、二〇〇	二、一三七	三、四八五	三、〇五九
鈴鹿	七、九七三	六、七六一	一、二一七	八、九八七	九、四三
河濃	六、三三七	五、九四三	三、九七	一、九五九	七、一五九
安濃	四、四四六	四、二三三	二、一三	四、八二	四、九五九
飯沼	九、一三五	七、二三四	一、九〇	二、八四〇	八、三七
多氣	二、二八	二、一七九	一、七〇六	一、九六八	四、八六
阿賀	四、三三	三、九一五	四、三	三、八九七	七、九二
名山	五、四〇〇	四、五〇五	八、九	三、三三	二、四六七
志摩	八、四四五	六、二五	二、三〇	七、三三	二、四六七
北牟婁	三、八七	二、九八	八、九	一、八六	五、四
南牟婁	八〇七	五〇八	二、九	八、七六	二〇
津市	一、一〇	一、〇	一、〇	一、〇	二、七
四日市	五、八五二	四、七三三	一、三九	四、五、四四	八〇、九八二
總計	五、八五二	四、七三三	一、三九	四、五、四四	八〇、九八二

一本表中養蠶家數ハ春蠶ヲ養ヒタルモノニシテ夏蠶ヲ養ヒ又秋蠶ヲ養フルハ各欄ニ各之ヲ掲ク故ニ計ニ於テハ相互重複セルモノアリ依テ養蠶家一戸ニ付桑園比例ハ春蠶家數ヲ以テ桑園總面積ヲ除シタルモノナリ

一桑園ハ凡テ六月末日現在ナリ

一見積段別ハ桑畑以外ニ散在セル桑ノ株數ヲ近傍桑畑ノ株數ニ比シ段別ヲ見積リタルモノナリ

郡市	第五五 繭總數			繭產額		
	原種	掃立枚數	總數	春	夏	秋
桑名	1,280	858	402	562	244	112
三員	4,307	2,359	1,848	1,752	1,110	81
鈴鹿	8,421	5,283	2,243	3,799	1,493	713
安濃	8,442	5,077	2,590	3,399	1,936	605
志濃	6,406	4,364	1,955	3,431	709	488
飯氣	4,059	3,037	353	2,699	1,940	346
多摩	1,570	868	538	636	1,081	297
阿賀	5,712	2,941	2,012	2,273	390	389
名賀	2,448	1,480	606	1,552	1,734	989
北庄	2,877	1,969	356	1,525	306	200
志摩	5,818	3,516	1,427	2,382	708	569
南庄	4,988	2,886	1,370	1,862	569	335
津市	722	676	34	430	17	5
四日市	35	35	1	41	17	4
總計	72,120	43,761	18,190	53,036	10,193	7,000

郡市	第五六 繭細別ノ一 (春蠶)			繭產額		
	原種	掃立枚數	總數	春	夏	秋
桑名	562	231	44	1,207	68	66
三員	1,752	679	137	1,498	144	146
鈴鹿	3,799	1,714	399	2,465	165	41
安濃	3,399	1,936	713	2,776	165	81
志濃	3,431	1,936	334	2,776	50	50
飯氣	2,699	1,936	334	2,776	50	50
多摩	636	1,081	297	1,165	144	146
阿賀	2,273	390	389	2,273	390	389
名賀	1,552	306	200	1,552	306	200
北庄	2,382	708	569	2,382	708	569
志摩	1,862	569	335	1,862	569	335
南庄	81	306	200	81	306	200
津市	430	17	5	430	17	5
四日市	41	17	4	41	17	4
總計	72,120	43,761	18,190	53,036	10,193	7,000

一本表ハ次出第五六表以下二表ノ合計ナリ但シ養蠶家一戸ニ付繭價額ハ前表ノ養蠶家數(春夏秋合計)ヲ以テ本表ノ繭總額ヲ除シタルモノナリ

郡市	第五六 繭細別ノ一 (春蠶)			繭產額		
	原種	掃立枚數	總數	春	夏	秋
桑名	562	231	44	1,207	68	66
三員	1,752	679	137	1,498	144	146
鈴鹿	3,799	1,714	399	2,465	165	41
安濃	3,399	1,936	713	2,776	165	81
志濃	3,431	1,936	334	2,776	50	50
飯氣	2,699	1,936	334	2,776	50	50
多摩	636	1,081	297	1,165	144	146
阿賀	2,273	390	389	2,273	390	389
北庄	1,552	306	200	1,552	306	200
志摩	2,382	708	569	2,382	708	569
南庄	81	306	200	81	306	200
津市	430	17	5	430	17	5
四日市	41	17	4	41	17	4
總計	72,120	43,761	18,190	53,036	10,193	7,000

一本表ハ次出第五六表以下二表ノ合計ナリ但シ養蠶家一戸ニ付繭價額ハ前表ノ養蠶家數(春夏秋合計)ヲ以テ本表ノ繭總額ヲ除シタルモノナリ

郡市	總數		繭		玉		繭		出殼		繭		屑		繭		原種一枚二付	
	數量	價額	數量	價額	數量	價額	數量	價額	數量	價額	數量	價額	數量	價額	數量	價額	數量	價額
名賀	一八六三	七五、四九五	一四四六	六九、四〇八	一六四	二、七八八	二二	三三三	二二	三三三	二二	三三三	二二	三三三	二二	三三三	二二	三三三
志摩	三四三	一五、三七八	二八三	一四、三五四	二二	三七八	二	一一	二	一一	二	一一	二	一一	二	一一	二	一一
北牟婁	一三三	五、一四三	八七	四、五一九	一四	二二	一	一	一	一	一	一	一	一	一	一	一	一
南牟婁	四三〇	一七、九五三	三二七	一六、二三五	五四	七八五	四	七二	一	六〇	八	一一	四	四四	二〇	三六	六九	六九
津市	四一	一、九一七	三三	一、七二八	四	七二	一	一七	一	一七	一	一七	一	一七	一	一七	一	一七
四日市	三三〇、三六	四一、三三九	二五、九七	二、九二四	三、四四	五三、六一八	四、一五	五、二三四	四、一五	五、二三四	三、二七	三、二七	三、二七	三、二七	三、二七	三、二七	三、二七	三、二七
總計	三〇、八三	三、四二〇、〇八	二二、八九四	二、三〇、三九〇	二、九八	五二、三三三	八〇〇	九、三〇一	三、二七	三、二七	三、二七	三、二七	三、二七	三、二七	三、二七	三、二七	三、二七	三、二七
明治三十五年	三〇、八三	三、四二〇、〇八	二二、八九四	二、三〇、三九〇	二、九八	五二、三三三	八〇〇	九、三〇一	三、二七	三、二七	三、二七	三、二七	三、二七	三、二七	三、二七	三、二七	三、二七	三、二七
全三十四年	三三、一一五	三、三三八	二五、九三	二、〇六六	三、三九六	四六、九九四	四、六三	五、一六二	四、六三	五、一六二	三、三三	三、三三	三、三三	三、三三	三、三三	三、三三	三、三三	三、三三
全三十三年	三八、八五六	三、五三七、四三九	三〇、二〇七	三、三八六、一四六	四、三三三	七四、六八三	五、四五	七、〇五二	五、四五	七、〇五二	三、七九	三、七九	三、七九	三、七九	三、七九	三、七九	三、七九	三、七九
全三十二年	三〇、〇〇〇	三、二二〇、六六五	二二、二〇一	二、〇五〇、〇二〇	三、二七九	五二、二五一	五〇九	六、〇八一	三、二七	三、二七	三、二七	三、二七	三、二七	三、二七	三、二七	三、二七	三、二七	三、二七

一表中原種一枚二付テノ比例ハ前出第五五表ノ原種掃立枚數ヲ以テ算出シタルモノナリ次出夏蠶秋蠶ノ二表亦全シ

第五七 繭細別ノ二 (夏蠶)

明治三十六年

郡市	總數		繭		玉		繭		出殼		繭		屑		繭		原種一枚二付	
	數量	價額	數量	價額	數量	價額	數量	價額	數量	價額	數量	價額	數量	價額	數量	價額	數量	價額
桑名	二四四	一、二三六、四四	二四	一、一七〇	一〇	一八〇	二	一八〇	二	一八〇	一	一八	一	一八	一	一八	一	一八
員辨	一一〇	三、九八四	九三	二、九六三	一八	二、三四〇	八	五二	八	五二	九	八六	九	八六	九	八六	九	八六
三重	一、四九三	四八、八三六	一、二一九	四四、七六六	一八一	三一、五四	七	五二	七	五二	八	八六	八	八六	八	八六	八	八六
鈴鹿	四四六	一、二七八〇	三三八	一、一五五七	四二	六四三	九	九〇	九	九〇	三	三七	三	三七	三	三七	三	三七

第五八 繭細別ノ三 (秋蠶)

明治三十六年

郡市	總數		繭		玉		繭		出殼		繭		屑		繭		原種一枚二付	
	數量	價額	數量	價額	數量	價額	數量	價額	數量	價額	數量	價額	數量	價額	數量	價額	數量	價額
河藝	七〇九	二〇、六六七	五九八	一、九二一八	五六	七八二	二	四〇	二	四〇	一	五	一	五	一	五	一	五
安濃	一九四	五、七九七	一四八	五、一〇六	二四	三七九	三	一七	三	一七	一	二〇	一	二〇	一	二〇	一	二〇
飯氣	二、三八六	七二、八一八	一、八八九	六五、三〇三	三三〇	五、四五七	一	一五	一	一五	一	一六	一	一六	一	一六	一	一六
多氣	一、二二六	三、八三三	一、〇三四	三、五九九五	一〇二	一、五一九	九〇	七、五九	九〇	七、五九	二	二九	二	二九	二	二九	二	二九
阿賀	三七七	一、二九〇三	二九八	一、一五〇九	五〇	九、五五	一	一三	一	一三	一	一五	一	一五	一	一五	一	一五
名賀	一七七	五、三〇七	一三六	四、七七五	二五	三五〇	一	一三	一	一三	一	一三	一	一三	一	一三	一	一三
志摩	七四	二、一四一	六〇	一、九七八	八	一〇三	一	一	一	一	一	一	一	一	一	一	一	一
北牟婁	三八	一、三三九	三〇	一、三三三	四	五六	一	一	一	一	一	一	一	一	一	一	一	一
南牟婁	一七	四、四〇	一五	四、一〇	一	一四	一	一	一	一	一	一	一	一	一	一	一	一
津市	一〇、一九三	三、二八、九五	八、二五三	二、九〇、三五	一、二三四	一、九三、九〇	四	三九三	四	三九三	一	七六	一	七六	一	七六	一	七六
四日市	一〇、一五七	二、九〇、三〇六	八、〇一二	二、六二、四五五	一、三〇六	一、九〇、一一	六	六〇四	六	六〇四	一	七〇	一	七〇	一	七〇	一	七〇
總計	一〇、一五七	二、九〇、三〇六	八、〇一二	二、六二、四五五	一、三〇六	一、九〇、一一	六	六〇四	六	六〇四	一	七〇	一	七〇	一	七〇	一	七〇
明治三十五年	一〇、一五七	二、九〇、三〇六	八、〇一二	二、六二、四五五	一、三〇六	一、九〇、一一	六	六〇四	六	六〇四	一	七〇	一	七〇	一	七〇	一	七〇
全三十四年	八、四九四	二、二四、一五五	六、七四八	二、〇一、七四二	一、〇五七	一、五五四六	五	四一一	五	四一一	一	六三	一	六三	一	六三	一	六三
全三十三年	八、七三九	二、五六、三九四	六、八五四	二、三〇、〇九三	一、一六三	一、八八二四	五	四三七	五	四三七	一	六六	一	六六	一	六六	一	六六
全三十二年	八、一〇九	二、四五、六三四	六、三六八	二、二八、九三六	一、一〇七	一、九三、二六	四	三九七	四	三九七	一	五八	一	五八	一	五八	一	五八

郡市	總數		繭		玉		繭		出殼		繭		屑		繭		原種一枚二付	
	數量	價額	數量	價額	數量	價額	數量	價額	數量	價額	數量	價額	數量	價額	數量	價額	數量	價額
桑名	一、二五	五、九〇	一〇	一八〇	一	一八	一	一八	一	一八	一	一八	一	一八	一	一八	一	一八

一本表ハ蠶種検査所ノ調査ニシテ自家用種ハ包含セズ
 一本表價額ハ框製一蛾金貳錢五厘普通製一枚金壹圓貳拾錢ト見積リ算出シタルモノナリ

第六〇 農業館

明治三十六年

所在地	設置年月	陳列品數	縦覧人員	一日平均縦覧人員	開館日數	敷地坪數	建物坪數
度會郡宇治山田町	明治二十四年八月	一八六一七	一六、九四四	四六	三六五日	二〇三五坪	二六五坪
明治三十五年	一五、七三七	一八、五四三	五〇	三六五日	二〇三五坪	二五〇坪
全 三十四年	一三、五四九	一六、〇六六	四四	三六五日	二〇三五坪	二五〇坪
全 三十三年	一一、三五五	一六、八〇六	四六	三六五日	?	二五〇坪
全 三十二年	一一、一九	一三、〇七五	三八	三六五日	?	二五四坪

一本表ハ神苑會所屬ノ農業館ナリ而シテ別ニ工藝品及林産、水産品ヲモ陳列アリ
 一本表中陳列品數及敷地建物坪數ハ年末現在ニシテ其他ハ一ケ年間ノ事實ナリ

一 本表ハ、各種畜養所ノ調査ニシテ、自家用種ハ包含セズ
 一 本表假令ハ、概算ニシテ、概全ノ五種畜養所ノ調査ニシテ、自家用種ハ包含セズ

第六 農 業

年度	調査年	調査月	調査日	調査所	調査員	調査内容
明治三十五年	明治三十四年八月					
全	三十四年					
全	三十三年					
全	三十二年					

一 本表ハ、神農會所ノ調査ニシテ、農産物ノ調査ニシテ、工業品及林産、水産品等、包含セズ
 一 本表中、神農會所ノ調査ニシテ、農産物ノ調査ニシテ、工業品及林産、水産品等、包含セズ

牧 畜

牧畜會社

牛現在數 三三、六四二頭

屠 場 二三所

屠牛數 三、二七五頭

畜產物價額 二六一、七四九圓

牛 乳 一四七、八五七

雞 卵 一一三、八九二

牛乳搾取場 九九所

馬現在數 二、五二六頭

雞現在數 二〇七、七七二羽

養 雞 場 六八所

獸 醫 四九人

蹄 鐵 工 三五八

○牧畜之部

第六一 牧畜會社

明治三十六年十二月三十一日現在

名稱	所在地	創立年次	營業種類	資本金	資拂込金	積立金
津殺菌牛乳合名會社	津市津中新町	明治三十四年	牛乳殺菌、牛乳受賣	三,〇〇〇圓	三,〇〇〇圓	—
總計				三,〇〇〇圓	三,〇〇〇圓	—
明治三十五年				四,〇〇〇圓	四,〇〇〇圓	—
明治三十四年				四,〇〇〇圓	四,〇〇〇圓	—
全				—	—	—

第六二 牛現在數 (種類別)

明治三十六年十二月三十一日現在

郡市	總數		內		種		雜		種		外		種	
	牛	馬	牛	馬	計	牝	計	牝	計	牝	計	牝	計	牝
桑名	五五四頭	三七八頭	二九〇頭	一六三頭	四五三頭	二二	二八頭	六六	七三頭	—	—	—	—	—
三員	一七七三頭	一一一九頭	一〇四六頭	五八五頭	一六三三頭	六〇	一一三頭	一三	二〇頭	—	—	—	—	—
重鹿	二四六一頭	二〇五二頭	一五八九頭	二九五頭	一,八八四頭	四一〇	五一〇頭	五三	六七頭	—	—	—	—	—
鈴鹿	一八六一頭	一四三五頭	一二五七頭	三三八頭	一,五九五頭	一七二	二五九頭	六	六七頭	—	—	—	—	—
河濃	一〇八六頭	九三三頭	八三九頭	一四二頭	九八一頭	四〇	四六頭	五	五九頭	—	—	—	—	—
安志	一九〇一頭	一七四〇頭	一六九一頭	一五三頭	一,八四三頭	三三	二九頭	二六	二九頭	—	—	—	—	—
飯南	三三二五頭	二六三〇頭	二,五二五頭	六七五頭	三,二〇〇頭	九七	一〇七頭	八	八頭	—	—	—	—	—
總計	三五八〇頭	三,一八三頭	三,一三四頭	三九〇頭	三,五二四頭	四〇	四七頭	九	九頭	—	—	—	—	—

第六六 牛乳搾取高

明治三十六年

郡市	搾乳所數	乳牛頭數	搾取高	乳牛二付量	搾乳所數	乳牛頭數	搾取高	乳牛二付量
桑名	六	一〇七	一五六一	三三九一	二	一三	二二一五	五六一五
員辨	六	二二二	四〇五三	五、三三六	三	一三	一六七八	三、七六九
三重	一	一〇七	一七、七五三	六、五六一	三	一三	一、三三五	二、三三三
鈴鹿	一	四三	八、七三三	七、五九五	一	二	四二一	四、〇〇〇
河内	一	六六	九、三五八	四、九〇九	一	二	二〇、六四二	一〇、七八四
安濃	一	一九	三、四三〇	六、〇〇〇	一	二	三、一〇一	一、五、五四七
志濃	一	八七	九、七五四	三、九六六	一	二	一、四七、八五七	六、七六九
飯氣	一	四六	九、二八〇	六、三四八	一	二	一、二七、四三一	五、七九八
多氣	一	二〇	一、〇六〇	二、八五七	一	二	一〇〇、四三七	六、〇五五
飯氣	一	五五	一、四〇四	八、二九九	一	二	一〇三、九八一	五、五五六
阿山	一	四〇	八、〇六二	五、五五〇	一	二	九一、〇二八	七、〇三七
總計	九	六九三	四六、九一	一、四七、八五七	九	四三	一、二七、四三一	五、七九八
明治三十五年	九	七三七	四二、七三	一、二七、四三一	九	四三	一、二七、四三一	五、七九八
明治三十四年	八	五五九	三三、八五	一〇〇、四三七	八	三三	一〇〇、四三七	六、〇五五
明治三十三年	八	六〇三	三三、五二	一〇三、九八一	八	三三	一〇三、九八一	五、五五六
明治三十二年	七	五一四	三六、一七	九一、〇二八	七	三三	九一、〇二八	七、〇三七

一本表搾乳所數、乳牛頭數ハ毎年十二月三十一日現在ニシテ其他ハ一ケ年間ノ事實ナリ

第六七 馬現在數 (種類別)

明治三十六年十二月三十一日現在

郡市	總數	內	種	雜	種	外	種
桑名	七二頭	二〇頭	四頭	六頭	九頭	一頭	七頭
員辨	四一五頭	八二頭	三三三頭	三三頭	三九六頭	九頭	一〇頭
總計	四八七頭	一〇二頭	三三七頭	四〇頭	四〇一頭	一〇頭	一七頭

農家千二付馬數

郡市	總計	全三十二年	全三十三年	全三十四年	全三十五年	總計	四日市	津市	南牟婁	北牟婁	志摩	名賀	阿山	度會	多氣	飯氣	一志	安濃	河内	鈴鹿	三重
桑名	一六二	二七三	二五八	二四九	二四三	二五二	二	二〇	三六	六六	九	七二	三三	四一	二〇	二九	一六	一三	一三	一三	一三
員辨	一〇四	一八七	二八四	二四五	二四四	二五九	二	二〇	三五	五八	九	七二	三三	四一	二〇	二九	一六	一三	一三	一三	一三
三重	五八	二五二	三三〇	二四五	二一九	二二六	二	二〇	三五	五八	九	七二	三三	四一	二〇	二九	一六	一三	一三	一三	一三
鈴鹿	一〇四	一八六	二七七	二四一	二一八	二四六	二	二〇	三五	五八	九	七二	三三	四一	二〇	二九	一六	一三	一三	一三	一三
河内	五七	二五〇	二二八	二二四	二一八	二二〇	二	二〇	三五	五八	九	七二	三三	四一	二〇	二九	一六	一三	一三	一三	一三
安濃	一六一	二六九	二五六	二四一	二二八	二四六	二	二〇	三五	五八	九	七二	三三	四一	二〇	二九	一六	一三	一三	一三	一三
河内	一〇七	一八七	二八四	二四五	二四四	二五九	二	二〇	三五	五八	九	七二	三三	四一	二〇	二九	一六	一三	一三	一三	一三
鈴鹿	一〇七	一八七	二八四	二四五	二四四	二五九	二	二〇	三五	五八	九	七二	三三	四一	二〇	二九	一六	一三	一三	一三	一三
三重	一六一	二六九	二五六	二四一	二二八	二四六	二	二〇	三五	五八	九	七二	三三	四一	二〇	二九	一六	一三	一三	一三	一三
總計	二、四六六	二、五〇六	二、五八三	二、五二四	二、四八八	二、五二〇	二	二〇	三五	五八	九	七二	三三	四一	二〇	二九	一六	一三	一三	一三	一三

一本表農家千二付馬數ハ前出第三八表(農業戶數)ヲ以テ算出シタルモノナリ

第六八

產馬、斃馬及屠馬

明治三十六年

郡市	產馬、斃馬及屠馬										
	產馬	斃馬	屠馬	頭數	肉	量	價	額			
桑名											
員辨											
三重											
鈴鹿											
河內											
安濃											
一志											
飯沼											
多氣											
阿賀											
名賀											
志摩											
北牟婁											
南牟婁											
津市											
四日市											
總計	一七	一七	一三	二	二	二	二	二			
明治三十五年											
明治三十四年											
全三十二年											

全三十二年	全三十三年
一〇	二〇
二	三
三五	一三
三七	一六
四〇	六二
八二	二五
八五	三二
四八	六七
六七	二〇
七九	二七

第六九

羊 豚

明治三十六年十二月三十一日現在

郡市	羊 豚										
	羊	豚	種	種	種	種	種	種	種	種	種
三重											
飯沼											
多氣											
阿賀											
志摩											
北牟婁											
津市											
四日市											
總計	三	二	五	五	五	五	五	五	五	五	五
明治三十五年											
明治三十四年											
全三十二年											

第七〇 屠豚

明治三十六年

郡市	頭數		計數	肉量		計量	價額		計額
	牝	牡		牝	牡		牝	牡	
桑名	八	八	一六	九六〇	三〇	九六〇	一一五	一一五	一一五
員辨	一	一	二	一〇〇〇	三〇	一〇〇〇	四〇	二二	二二
安濃	一〇	一〇	二〇	五〇〇	三〇	五〇〇	五〇	七五	七五
飯沼	三	三	六	二四〇	三〇	二四〇	三六	九四	九四
度會	九	九	一八	六三〇	三〇	六三〇	五〇	一四五	一四五
阿波	三	三	六	五八五	三〇	五八五	七六	一四	一四
南庄	三	三	六	二六三	三〇	二六三	四八	八八	八八
南庄	三	三	六	一六五	三〇	一六五	三三	四三	四三
總計	二七	二七	五四	六七一	一三〇	六七一	二二九	一五三七	一五三七
明治三十五年	五八	五八	一一六	五四一	一三〇	五四一	一三〇	三三五九	三三五九
全三十四年	六	六	一二	七〇五	一〇一	七〇五	八九	一一一	一一一
全三十三年	四	四	八	六〇九	八六	六〇九	七二	一〇二	一〇二

一本表明治三十二年分ハ調査ヲ缺ク

第七一 養鶏

明治三十六年

郡市	總數		親雞數	雛雞數	親雞價	雛雞價	計額	個數	價額
	總數	親雞數							
桑名	二,五七六	一,八四九	一〇,八九五	三,四四〇	七〇三	五六	七五九	五,一三〇	六,三三六
員辨	一,四三三	一,〇八九	六,六六一	九五六	七六一	七	七九二	一,三三〇	一,三七九
安濃	二,一七三	一,五八三	五,九一四	四一五	六三三	六	六三三	五,五八九	七,九八三
飯沼	一,五八三	一,二五二	六,四三九	九八〇	七四〇	七	九三三	一,三三七	一,三七七
度會	一,三三〇	一,〇七〇	五,二二五	三三一	四〇二	三	四〇二	三,三三八	六,四九九
多氣	一,七〇五	一,〇七三	四,七三〇	一,一三三	五六〇	四	五六〇	四,九九二	六,三三六
阿波	一,一六〇	八三三	四,〇三八	七八五	四八三	四	四八三	三,三三四	七,〇二二
名賀	九,一七七	六,八四〇	三,〇五〇	二,九四	三,九九五	一	三,九九五	一,八八二	四,八九一
志摩	一,〇八六	七,一五五	三,四一六	五七九	三,九五四	一	三,九五四	一,八九一	四,一九三
北庄	九,八九七	七,四四二	三,六七四	四一〇	四,〇八四	二	四,〇八四	二,四〇四	四,二四二
南庄	一,〇六三	六〇,五〇	三,三三一	一,一六一	四,五九二	六	四,五九二	六,七六一	九,七一一
津市	一,三三〇	七七〇	三,〇三八	一,五二	四,六〇	一	四,六〇	四,八〇一	一,五一九
四日市	一,三三〇	七七〇	三,〇三八	一,五二	四,六〇	一	四,六〇	四,八〇一	一,五一九
總計	二〇,七七二	一四,八三九	六三,八七〇	九,六四七	七,三五二	七	七,三五二	二六,八八〇	一三,八九二
明治三十五年	二二,九七一	一五,四九六	六九,〇四六	一一,三二八	八,〇三六	九	八,〇三六	二九,三三二	一五,九〇四
全三十四年	二二,〇三九	一五,四二二	六六,一三五	一一,六五三	七,九五〇	八	七,九五〇	二五,五五五	一四,五五六
全三十三年	二二,六七五	一五,三二〇	六三,六〇五	一一,五二二	七,九九〇	七	七,九九〇	二四,七四六	一三,三〇九
全三十二年	一七,七九三	一三,八四九	四九,五一三	八,八六五	七,三三三	七	七,三三三	二〇,七三六	一〇,七三六

郡市	總數		親雞數	雛雞數	親雞價	雛雞價	計額	個數	價額
	總數	親雞數							
桑名	二,五七六	一,八四九	一〇,八九五	三,四四〇	七〇三	五六	七五九	五,一三〇	六,三三六
員辨	一,四三三	一,〇八九	六,六六一	九五六	七六一	七	七九二	一,三三〇	一,三七九
安濃	二,一七三	一,五八三	五,九一四	四一五	六三三	六	六三三	五,五八九	七,九八三
飯沼	一,五八三	一,二五二	六,四三九	九八〇	七四〇	七	九三三	一,三三七	一,三七七
度會	一,三三〇	一,〇七〇	五,二二五	三三一	四〇二	三	四〇二	三,三三八	六,四九九
多氣	一,七〇五	一,〇七三	四,七三〇	一,一三三	五六〇	四	五六〇	四,九九二	六,三三六
阿波	一,一六〇	八三三	四,〇三八	七八五	四八三	四	四八三	三,三三四	七,〇二二
名賀	九,一七七	六,八四〇	三,〇五〇	二,九四	三,九九五	一	三,九九五	一,八八二	四,八九一
志摩	一,〇八六	七,一五五	三,四一六	五七九	三,九五四	一	三,九五四	一,八九一	四,一九三
北庄	九,八九七	七,四四二	三,六七四	四一〇	四,〇八四	二	四,〇八四	二,四〇四	四,二四二
南庄	一,〇六三	六〇,五〇	三,三三一	一,一六一	四,五九二	六	四,五九二	六,七六一	九,七一一
津市	一,三三〇	七七〇	三,〇三八	一,五二	四,六〇	一	四,六〇	四,八〇一	一,五一九
四日市	一,三三〇	七七〇	三,〇三八	一,五二	四,六〇	一	四,六〇	四,八〇一	一,五一九
總計	二〇,七七二	一四,八三九	六三,八七〇	九,六四七	七,三五二	七	七,三五二	二六,八八〇	一三,八九二
明治三十五年	二二,九七一	一五,四九六	六九,〇四六	一一,三二八	八,〇三六	九	八,〇三六	二九,三三二	一五,九〇四
全三十四年	二二,〇三九	一五,四二二	六六,一三五	一一,六五三	七,九五〇	八	七,九五〇	二五,五五五	一四,五五六
全三十三年	二二,六七五	一五,三二〇	六三,六〇五	一一,五二二	七,九九〇	七	七,九九〇	二四,七四六	一三,三〇九
全三十二年	一七,七九三	一三,八四九	四九,五一三	八,八六五	七,三三三	七	七,三三三	二〇,七三六	一〇,七三六

一表中鶏數及價額ハ十二月三十一日現在ニシテ産卵ハ一ケ年間ノ事實ナリ
 ○本表ノ事實中養鶏場ニ係ルモノヲ掲クレハ左ノ如シ

郡市	養鶏場數		親鶏		雛鶏		計數	上ノ價額	産卵販賣高
	所	所	羽	羽	羽	羽			
桑名	1	1	1,125	509	220	815	443	50,500	943
員辨	1	1	980	163	210	1,153	1,583	133,600	1,936
三河	1	1	1,115	509	174	1,798	799	133,600	1,936
濃志	1	1	1,115	509	174	1,798	799	133,600	1,936
飯多	1	1	1,115	509	174	1,798	799	133,600	1,936
阿賀	1	1	1,115	509	174	1,798	799	133,600	1,936
志名	1	1	1,115	509	174	1,798	799	133,600	1,936
北庄	1	1	1,115	509	174	1,798	799	133,600	1,936
南庄	1	1	1,115	509	174	1,798	799	133,600	1,936
津市	1	1	1,115	509	174	1,798	799	133,600	1,936
四日市	1	1	1,115	509	174	1,798	799	133,600	1,936
總計	68	68	13,256	9,041	2,397	20,794	10,783	1,333,457	20,108
明治三十五年			14,951	8,447	2,339	25,737	11,011	1,451,166	22,338
三十四年			16,719	10,697	2,746	29,962	13,267	1,550,443	22,613
三十三年			19,615	12,927	2,954	35,496	15,901	1,896,933	26,758
三十二年			16,036	7,260	2,232	25,528	11,776	1,898,973	21,382

一本表ハ鶏數五十羽以上飼養スルモノヲ掲グ
 一本表中ニハ鶏數五百羽以上千羽以下ヲ飼養スルモノ六ヶ所千羽以上ヲ飼養スルモノ四ヶ所アリ

第七二 獸醫及蹄鐵工

明治三十六年十二月三十一日現在

郡市	獸醫		蹄鐵工		對スル馬數	對スル馬數
	實	假	實	假		
桑名	2	2	2	2	156	36
員辨	1	1	1	1	438	69
三河	1	1	1	1	263	69
濃志	1	1	1	1	99	62
飯多	1	1	1	1	244	62
阿賀	1	1	1	1	206	69
志名	1	1	1	1	90	62
北庄	1	1	1	1	758	42
南庄	1	1	1	1	101	42
津市	1	1	1	1	1077	290
四日市	1	1	1	1	1077	290
總計	14	14	14	14	10,783	2,900
明治三十五年	14	14	14	14	10,783	2,900
三十四年	14	14	14	14	10,783	2,900
三十三年	14	14	14	14	10,783	2,900
三十二年	14	14	14	14	10,783	2,900

郡市	獸醫		蹄鐵工		獸醫一人ニ對スル牛馬數	蹄鐵工一人ニ對スル馬數
	獸醫	假獸醫	蹄鐵工	假蹄鐵工		
總計	二六	二三	四九	三五	七三八	七三
四日市	一	一	一	一	一	一
明治三十五年	二八	二四	五二	四〇	六八一	六一
全三十四年	二五	一九	四四	三三	七九八	七三
全三十三年	二五	二〇	四五	三三	七八三	七八
全三十二年	二七	一六	四三	三三	八二一	八五

一本表獸醫一人ニ對スル比例ハ前出第六二表牛現在數及第六七表馬現在數ノ合計ヲ獸醫數ヲ以テ除シタルモノナリ
 一本表蹄鐵工一人ニ對スル比例ハ前出第六七表ノ馬現在數ヲ蹄鐵工數ヲ以テ除シタルモノナリ

○森林之部

第七三 國有森林原野

明治三十六年十二月三十一日現在

郡市	國有		保安		原野	
	總數	供用	總數	供用	總數	供用
桑名	六三	五七六.五	二五	一七六	一三	一三
員辨	二六六	五五八.六	一四二	四八一	八〇	四二〇
三員	二六六	五五八.六	一四二	四八一	八〇	四二〇
鈴鹿	二五四	四二七.五	四一	二二五.九	二六	九.四
河安	一八一	一〇六九.九	五七	一〇一八.六	一	四六.三
一飯	一六三	三九八.〇	四四	二九〇.〇	四	七.七
多氣	一〇三	三三三.三	三七	一七	二	二
飯氣	一九一	一一五.六	五七	六.二	一〇九四	八
多氣	一六〇	一一二四.九	八九	一一〇.〇	七二	二二.九
阿賀	四二四	一七三〇.七	七五	九四七.九	一〇九四	一三
志名	二二〇	二五一.七	一九	一二六.九	三〇一	一四
北志	二八	二二.三三.七	四	二二.五	二四	七
南志	九六	二二七.五.六	四五	二二.一〇.三	五一	九
津市	六	六.三	一	一	五	六.二
四日市	六三	五七六.五	二五	一七六	一三	一三

郡市	總計		供用林		保安林		部分林		天然下種	
	個所	段別	個所	段別	個所	段別	個所	段別	個所	段別
總計	二八三三	一〇七〇	六三五	八一九四	一四六七	二二九九〇	五三	一八三、八	七一	六、八
明治三十五年	二八三三	一〇七〇	七〇七	九、七〇〇	二〇六七	一六七三、一	五八	一九四三	九四二	八四、五

一本表明治三十四年以前ノ分調査ヲ缺ク以下六表亦全シ

第七四 國有林新植、補植 明治三十六年

郡市	新植		補植		天然下種	
	段別	木數	段別	木數	段別	木數
總計	三六、三	二、七三〇	七六、四	一、四〇七	三三、七	三、三〇〇
三鈴重	三一、一	一、八六七	二八、六	一、〇九〇	二二、四	九〇、七
河藝山	二五、八	一、五四六	二二、八	六、九	六、九	四、一五
北牟	三、六	二〇〇〇	八、四	一〇、九〇	二、三	一、六六六
南牟	三、七	一、四二〇	一〇、二	八、四	一、〇	五、三
總計	一五、三	九、二三三	三、四七四	一、九一三	一、九一三	二、五八五
明治三十五年	九五、四	五、七三三	二、五九九	三〇、九	四、二八六	九、九

第七五 國有林新植、補植樹種別 明治三十六年

種別	新植		補植		天然下種	
	段別	木數	段別	木數	段別	木數
總計	一五、三	九、二三三	三、四七四	一、九一三	一、九一三	二、五八五
杉	一、三	七、三六九	四、八	九、三	九、三	一、八
扁柏	二、三	三、七八一	一、九	一、五三七	一、五三七	三、四二一
赤松	三、四	二〇、八五五	六、五	六、五五	六、五五	一、三、八七
黑松	四、二	二、五一九	四、〇	二、八三	二、八三	一、三、一八七

第七六 國有林伐採 明治三十六年

郡市	薪炭材		竹		價額計
	數量	價額	數量	價額	
總計	一、八、五、六八	八、〇九二	一、一、五、三三	三、八五六	一一、九四八
桑名	一、四、四	一、九四	一、一、五	一、八六	二、〇五
員辨	四、〇	六、六	一、五	一、七	一、一七
三重	三、三	六、八	一、三	一、六	一、六四
鈴鹿	一、二、一、四	一、二、一、六	四、七、八	二、	一、六九五
河藝山	一、八	二、五	六、一	八、六	八、六
飯南	一、二、五	一、四、〇	四、五、五	五、九、五	五、九、五
阿賀	七	九	一、四、一	一、四、一	一、五〇
名山	八、八	七、七	〇、七	〇、七	八、四
北牟	二、〇、四	一、〇	〇、七	〇、七	一、〇
南牟	一、六、五、二〇	五、八、四、八	一、〇、五、九	二、四、七、五	八、三、三

九十五

郡市	被害及枯損						盜誤						伐					
	薪炭材	竹	薪炭材	竹	薪炭材	竹	薪炭材	竹	薪炭材	竹	薪炭材	竹	薪炭材	竹	薪炭材	竹		
河津市	一八〇																	
飯沼郡																		
阿賀郡																		
名賀郡																		
北陸郡																		
南陸郡																		
總計	四九九	七六〇	七六〇	二一〇	二七〇	八一〇	二四〇	二四〇	四〇	四〇	二四〇	二四〇	二四〇	二四〇	二四〇			
明治三十五年	一三三	一五〇	一五〇	一五〇	一五〇	一五〇	一五〇	一五〇	一五〇	一五〇	一五〇	一五〇	一五〇	一五〇	一五〇	一五〇		

第八〇 民有森林

明治三十六年十二月三十一日現在

郡市	總數		公有		社寺		私	
	個	所	個	所	個	所	個	所
桑名郡	七三三七	一三三	七三三	一三三	九	一	七二〇	一三三
員辨郡	三〇三八四	一三三	三〇八	一三三	九	一	二九〇	一三三
三員郡	四二、九九九	一三三	四二	一三三	九	一	三九〇	一三三
鈴鹿郡	四〇、〇三九	一三三	四〇	一三三	九	一	三九〇	一三三
河津市	二七、三三六	一三三	二七	一三三	九	一	二六〇	一三三
志濃郡	三〇、八六三	一三三	三〇	一三三	九	一	二九〇	一三三
安河郡	二四、七五三	一三三	二四	一三三	九	一	二四〇	一三三
一安河郡	四六、一三二	一三三	四六	一三三	九	一	四六〇	一三三
總計	二四七、五三三	一三三	二四七	一三三	九	一	二四七〇	一三三

郡市	總數		禁伐		保安		制限		普通	
	個	所	個	所	個	所	個	所	個	所
飯多郡	四四、四二〇	一三三	一	一	一	一	一	一	一	一
多氣郡	四六、一三二	一三三	一	一	一	一	一	一	一	一
飯沼郡	八、九四三	一三三	一	一	一	一	一	一	一	一
阿賀郡	七四、三九〇	一三三	一	一	一	一	一	一	一	一
名賀郡	五九、七三二	一三三	一	一	一	一	一	一	一	一
志賀郡	三三、四九四	一三三	一	一	一	一	一	一	一	一
北陸郡	一七、七七六	一三三	一	一	一	一	一	一	一	一
南陸郡	三〇、二五四	一三三	一	一	一	一	一	一	一	一
津市	一八九	一三三	一	一	一	一	一	一	一	一
總計	五七九、〇六一	一三三	一	一	一	一	一	一	一	一
明治三十五年	五七、九九七	一三三	一	一	一	一	一	一	一	一
明治三十四年	六〇七、一三二	一三三	一	一	一	一	一	一	一	一

一明治三十三年以前ノ分ハ調査方法ヲ異ニスルヲ以テ之ヲ掲ケス
 ○本表ノ事實ヲ保安林普通林ニ別テハ左ノ如シ

森林

九十九

九十八

第八四 民有森林補植

明治三十六年

全	全	全	全	明治三十五年	總計	南北志名阿度多飯一安河鈴三員桑														
						牟	牟	摩	賀	山	會	氣	南	志	濃	藝	鹿	重	辨	名
三十二年	三十二年	三十二年	三十二年	三十五年	總計	牟	牟	摩	賀	山	會	氣	南	志	濃	藝	鹿	重	辨	名
110,043	97,031	99,161	92,650	79,846	79,846	10,688	16,661	40,966	9,800	1,127	2,838	10,987	5,980	2,510	3,633	1,884	6,990	1,154	8,374	8,374
21,725	26,120	24,683	24,035	27,898	27,898	4,163	10,623	49,2	36	1,885	1,14	2,834	1,048	2,86	6,261	8	20	2	2,000	2,000
7,331	160	5,169	58	1,657	1,657	5,983	5,331	4,29	1,140	1,997	1,12	2,545	1,475	1,331	4,531	2	4,531	541	4,992	4,992
7,589	5,288	5,169	4,520	3,699	3,699	5,983	5,331	4,29	1,140	1,997	1,12	2,545	1,475	1,331	4,531	2	4,531	541	4,992	4,992
2,970	1,964	1,943	2,078	1,001	1,001	5,983	5,331	4,29	1,140	1,997	1,12	2,545	1,475	1,331	4,531	2	4,531	541	4,992	4,992
2,000	2,000	2,000	2,000	2,000	2,000															
2,111	2,111	2,111	2,111	2,111	2,111															
1,100	1,100	1,100	1,100	1,100	1,100															
6	9	8	55	15	15															
1,673	1,718	2,091	1,646	2,574	2,574															

第八三 民有森林植栽ノ三 (經費)

明治三十六年

郡	市	總數	扁柏	羅漢柏	杉	松	樟	櫛	栗	樺	櫟	縱	雜木
郡	市	總數	扁柏	羅漢柏	杉	松	樟	櫛	栗	樺	櫟	縱	雜木

全	全	全	全	明治三十五年	總計	南北志名阿度多飯一安河														
						牟	牟	摩	賀	山	會	氣	南	志	濃	藝				
三十二年	三十二年	三十二年	三十二年	三十五年	總計	牟	牟	摩	賀	山	會	氣	南	志	濃	藝	鹿	重	辨	名
24,517	19,713	17,612	16,452	16,086	16,086	1,906	2,633	7,555	5,091	1,953	3,581	1,006	1,989	7,436	5,554	5,554	5,554	5,554	5,554	
4,401	5,829	5,967	3,966	3,757	3,757	3,757	1,242	1,420	720	1,586	550	461	676	740	786	786	786	786	786	
1,264	2,140	2,140	2,140	6,087	6,087	2,140	2,140	2,140	2,140	2,140	2,140	2,140	2,140	2,140	2,140	2,140	2,140	2,140	2,140	
2,140	9,015	7,824	7,824	7,824	7,824	7,824	7,824	7,824	7,824	7,824	7,824	7,824	7,824	7,824	7,824	7,824	7,824	7,824	7,824	
2,000	2,000	2,000	2,000	2,000	2,000	2,000	2,000	2,000	2,000	2,000	2,000	2,000	2,000	2,000	2,000	2,000	2,000	2,000	2,000	
5,700	2,400	3,700	3,700	3,700	3,700	3,700	3,700	3,700	3,700	3,700	3,700	3,700	3,700	3,700	3,700	3,700	3,700	3,700	3,700	
1,000	1,100	1,100	1,100	1,100	1,100	1,100	1,100	1,100	1,100	1,100	1,100	1,100	1,100	1,100	1,100	1,100	1,100	1,100	1,100	
1,550	1,830	1,830	1,830	3,300	3,300	3,300	3,300	3,300	3,300	3,300	3,300	3,300	3,300	3,300	3,300	3,300	3,300	3,300	3,300	
3,805	10,870	11,131	11,131	16,974	16,974	16,974	16,974	16,974	16,974	16,974	16,974	16,974	16,974	16,974	16,974	16,974	16,974	16,974	16,974	

郡市	總數										薪炭材	竹	漆	雜類	
	桑名	員辨	三重	鈴鹿	河內	安濃	飯沼	多氣	度會	阿賀					志摩
全三十二年	二〇九二四〇二	二二六五三四六	二二六五三四六	二〇九二四〇二	一四九七五二八	一四九七五二八	一四九七五二八	一四九七五二八	一四九七五二八	一四九七五二八	一四九七五二八	一四九七五二八	一四九七五二八	一四九七五二八	一四九七五二八
全三十三年	二二六五三四六	二二六五三四六	二二六五三四六	二二六五三四六	一六六三三四四	一六六三三四四	一六六三三四四	一六六三三四四	一六六三三四四	一六六三三四四	一六六三三四四	一六六三三四四	一六六三三四四	一六六三三四四	一六六三三四四
全三十四年	二二六五三四六	二二六五三四六	二二六五三四六	二二六五三四六	一六六三三四四	一六六三三四四	一六六三三四四	一六六三三四四	一六六三三四四	一六六三三四四	一六六三三四四	一六六三三四四	一六六三三四四	一六六三三四四	一六六三三四四
全三十五年	二二六五三四六	二二六五三四六	二二六五三四六	二二六五三四六	一六六三三四四	一六六三三四四	一六六三三四四	一六六三三四四	一六六三三四四	一六六三三四四	一六六三三四四	一六六三三四四	一六六三三四四	一六六三三四四	一六六三三四四
明治三十五年	二二六五三四六	二二六五三四六	二二六五三四六	二二六五三四六	一六六三三四四	一六六三三四四	一六六三三四四	一六六三三四四	一六六三三四四	一六六三三四四	一六六三三四四	一六六三三四四	一六六三三四四	一六六三三四四	一六六三三四四
總計	一〇〇三三三三	一〇〇三三三三	一〇〇三三三三	一〇〇三三三三	一〇〇三三三三	一〇〇三三三三	一〇〇三三三三	一〇〇三三三三	一〇〇三三三三	一〇〇三三三三	一〇〇三三三三	一〇〇三三三三	一〇〇三三三三	一〇〇三三三三	一〇〇三三三三

一本表ハ次出第八七表以下二表ノ總計ナリ

第八七

民有林産物細別ノ一 (用材、薪炭材)

明治三十六年

郡市	總數										薪炭材	價額		
	桑名	員辨	三重	鈴鹿	河內	安濃	飯沼	多氣	度會	阿賀			志摩	北牟婁
全三十二年	二〇九二四〇二	二二六五三四六	二二六五三四六	二〇九二四〇二	一四九七五二八	一四九七五二八	一四九七五二八	一四九七五二八	一四九七五二八	一四九七五二八	一四九七五二八	一四九七五二八	一四九七五二八	一四九七五二八
全三十三年	二二六五三四六	二二六五三四六	二二六五三四六	二二六五三四六	一六六三三四四	一六六三三四四	一六六三三四四	一六六三三四四	一六六三三四四	一六六三三四四	一六六三三四四	一六六三三四四	一六六三三四四	一六六三三四四
全三十四年	二二六五三四六	二二六五三四六	二二六五三四六	二二六五三四六	一六六三三四四	一六六三三四四	一六六三三四四	一六六三三四四	一六六三三四四	一六六三三四四	一六六三三四四	一六六三三四四	一六六三三四四	一六六三三四四
全三十五年	二二六五三四六	二二六五三四六	二二六五三四六	二二六五三四六	一六六三三四四	一六六三三四四	一六六三三四四	一六六三三四四	一六六三三四四	一六六三三四四	一六六三三四四	一六六三三四四	一六六三三四四	一六六三三四四
明治三十五年	二二六五三四六	二二六五三四六	二二六五三四六	二二六五三四六	一六六三三四四	一六六三三四四	一六六三三四四	一六六三三四四	一六六三三四四	一六六三三四四	一六六三三四四	一六六三三四四	一六六三三四四	一六六三三四四
總計	一〇〇三三三三	一〇〇三三三三	一〇〇三三三三	一〇〇三三三三	一〇〇三三三三	一〇〇三三三三	一〇〇三三三三	一〇〇三三三三	一〇〇三三三三	一〇〇三三三三	一〇〇三三三三	一〇〇三三三三	一〇〇三三三三	一〇〇三三三三

一薪炭材一棚ハ(六、六、三)即百八立方尺ナリ
 一用材ハ尺ノ本數ナリ但シ明治三十四年ハ尺ニ換算セズ個々計算セル本數ナリ
 一價額ハ凡テ山元相場ナリ
 一本表明治三十三年以前ノ數量ハ調査方法ヲ異ニスルヲ以テ之ヲ掲ケス

第八八 民有林産物細別ノ二 (竹)

明治三十六年

郡市	苦竹		淡竹		江南竹		女竹		黒竹		計	苦竹		淡竹		江南竹		女竹		黒竹		計
	數量	價額	數量	價額	數量	價額	數量	價額	數量	價額		數量	價額	數量	價額	數量	價額	數量	價額	數量	價額	
桑	547	2297	233	228	50	50	53	53			823	135	97	20	20	20	20	20	20	20	20	247
員	2998	3370	4284	3370	15	15					5918	930	1079	20	20	20	20	20	20	20	20	2029
三	2998	3370	4284	3370	15	15					5918	930	1079	20	20	20	20	20	20	20	20	2029
鈴	3890	1643	1643	1643	40	40					6665	844	1504	6	6	6	6	6	6	6	6	1715
河	1745	182	182	182	255	255					5573	1021	669	48	48	48	48	48	48	48	48	407
安	2922	1286	1286	1286	22	22					30763	14809	157	157	157	157	157	157	157	157	157	14980
一	6340	970	970	970	22	22					7772	1295	176	176	176	176	176	176	176	176	176	1539
飯	10725	345	345	345	22	22					2890	4057	66	66	66	66	66	66	66	66	66	4358
多	2084	975	975	975	80	80					3139	357	285	285	285	285	285	285	285	285	285	664
阿	4160	1214	1214	1214	334	334					5918	1671	576	576	576	576	576	576	576	576	576	2333
度	4659	1656	1656	1656	365	365					6315	1462	577	577	577	577	577	577	577	577	577	2333
名	4540	1488	1488	1488	365	365					6315	1462	577	577	577	577	577	577	577	577	577	2333
山	4659	1656	1656	1656	365	365					6315	1462	577	577	577	577	577	577	577	577	577	2333
會	4659	1656	1656	1656	365	365					6315	1462	577	577	577	577	577	577	577	577	577	2333
氣	4659	1656	1656	1656	365	365					6315	1462	577	577	577	577	577	577	577	577	577	2333
南	4659	1656	1656	1656	365	365					6315	1462	577	577	577	577	577	577	577	577	577	2333
志	4659	1656	1656	1656	365	365					6315	1462	577	577	577	577	577	577	577	577	577	2333
北	4659	1656	1656	1656	365	365					6315	1462	577	577	577	577	577	577	577	577	577	2333
牟	824	758	758	758	244	244					1826	373	424	167	167	167	167	167	167	167	167	1014

郡市	苦竹		淡竹		江南竹		女竹		黒竹		計	苦竹		淡竹		江南竹		女竹		黒竹		計
	數量	價額	數量	價額	數量	價額	數量	價額	數量	價額		數量	價額	數量	價額	數量	價額	數量	價額	數量	價額	
南	2675	2896	2167	2167	10	10					5581	400	876	4	4	4	4	4	4	4	4	1280
牟	76545	2167	2167	2167	1936	1936					102457	29238	7214	503	503	503	503	503	503	503	503	37247
總計	83829	23741	23741	23741	1752	1752					122625	18675	7758	656	656	656	656	656	656	656	656	27555
明治三十五年	7020	2406	2406	2406	1495	1495					97479	18661	9095	679	679	679	679	679	679	679	679	28722
全三十四年	77236	23560	23560	23560	1297	1297					103303	16661	7710	595	595	595	595	595	595	595	595	28691
全三十三年	74230	41980	41980	41980	1045	1045					118500	24011	7606	293	293	293	293	293	293	293	293	33145
全三十二年	74230	41980	41980	41980	1045	1045					118500	24011	7606	293	293	293	293	293	293	293	293	33145

一本表一束ハ三尺ベナリ

第八九

民有林産物細別ノ三 (雜類)

明治三十六年

郡市	椎茸		松茸		栂		木皮類		筍		杉葉粉		葛粉		澁汁		其他	
	數量	價額	數量	價額	數量	價額	數量	價額	數量	價額	數量	價額	數量	價額	數量	價額		
桑	12184	2733	2733	2733	180	180											990	
員	2169	874	874	874	200	200												990
三	2169	874	874	874	200	200												990
鈴	624	15	15	15	35	35												990
河	1805	52	52	52	800	800												990
安	11479	1000	1000	1000	6897	6897												990
一	11998	168	168	168	4000	4000												990
飯	159	4	4	4	33	33												990
多	1079	10	10	10	100	100												990
阿	624	15	15	15	800	800												990
度	14416	4933	4933	4933	6000	6000												990
山	6643	930	930	930	3000	3000												990
會	6643	930	930	930	3000	3000												990
氣	6643	930	930	930	3000	3000												990
南	6643	930	930	930	3000	3000												990
志	6643	930	930	930	3000	3000												990
北	6643	930	930	930	3000	3000												990
牟	6643	930	930	930	3000	3000												990

郡市	總價額	椎茸		松茸		楮		木皮類		筍		杉葉粉		葛粉		澱粉		其他	
		數量	價額	數量	價額	數量	價額	數量	價額	數量	價額	數量	價額	數量	價額	數量	價額	數量	價額
總計	一〇〇五九	四、〇〇九	一四、八六六	一、〇三〇	一〇、五七三	一〇、四〇七	一、五六〇	一〇、六九八	八、八二一	一、四一八	九、二〇四	二、五七三	一、七三〇	二、五二八	五、六九八	二、六六	四、六四九	九、七九五	
明治卅五年	一八五、四三九	四、九三九	二〇〇、一八一	一、七五二	九、〇三四	一〇、四八九	八、二八九	三、〇三〇	六、〇三九	六、四七五	七、四九四	二、五二一	一、五〇	二、七〇六	六、三三五	六、四〇八	五、六一	二、九二五	四、九四二
全三十四年	九六、一一九	六、〇六四	二六、一九四	一、三三三	七、八八〇	一、一三〇	九、五〇一	二、〇九九	二、〇九九	二、五二四	六、三二六	二、〇三〇	一、六九四	七、九三三	六、七七四	六、七七三	四、五五	一、二七三	六、一九二
全三十三年	一四、八四四	?	三〇、二三三	?	一、三八二	?	三、五六一	?	一、六一四	?	?	?	?	?	?	?	?	一、七九〇	一、八一七
全三十二年	九、二四一	五、三一〇	二二、四二〇	一、八六八	一、四二五	九、七五五	一、二七九	?	一、四〇五	四、九六二	五、〇三三	一、六三三	一、六三〇	六、九七五	六、八一	四、一六	七、六〇	?	?

一本表其他ノ内ニハ果實類其他本表ニ品名ヲ掲ケサルモノヲ包含ス

第九〇 鑛 産

郡市	探掘地	銅	滿俺	燐	鐵	石炭	亞炭	螢石
桑名	古美村大字美鹿、全村大字古野						二、二五〇、〇〇〇	
員辨	治田村大字別名、全村大字東村						三〇、六七〇	
阿山	友生村大字中友生						五〇〇、〇〇〇	
名賀	藏持村大字藏持及依那古村大字市部						二、九二一、八二五	
志摩	鳥羽町大字堅神(鑛)、磯部村大字迫間(亞炭)	一、八〇〇					五〇、〇〇〇	

南牟婁	總計	明治三十五年	全三十四年
上川村大字小船、入鹿村大字湯口、全村大字大河内	二、二八三、七	二、二六九、九	一、一五〇、〇

第九一 狩獵人員

郡市	甲			乙		
	總數	一等	二等	總數	一等	二等
桑名	二〇			四三		
員辨	三			六〇		
三員	三			六〇		
鈴鹿	二			一〇〇		
河濃	一			四八		
安藝	一			六九		
飯濃	一			二五六		
多氣	一			二二五		
阿賀	二			一六四		
名賀	二			三八〇		
志摩	一			一一八		
北牟婁	一			一一七		
全	三			一、一六三		

明治三十六年

森林

百十一

郡市	甲種			乙種		
	總數	一等	二等	總數	一等	二等
南牟婁	1			290	1	2
津市	3			35		5
四日市				11		4
總計	5			336	3	11
明治三十五年	3			245	2	6
全三十四年	5			254	1	7
全三十三年	5			232	1	6
全三十二年	1			505	1	16
總計	5			336	3	11
南牟婁						
津市						
四日市						
總計						
明治三十五年						
全三十四年						
全三十三年						
全三十二年						
總計						

一本表ハ一獵期間(其年十月十五日ヨリ翌年四月十五日マテ)ニ於ケル狩獵免狀ヲ下附シタル人員ナリ
 一本表三十二年ノ分ハ甲種ノ調査ヲ缺ク

年次	甲			乙		
	總數	一等	二等	總數	一等	二等
明治三十五年
全三十四年
全三十五年
全三十二年

一本表の一欄期間 其年三月一日より四月十五日マデニ於テハ漁獲量賦金下附シタル人員

一本表三十二年ノ分ニ甲種ノ漁獲量賦金

漁業

漁業戸數 一六、四四四戸

漁業人員 七〇、四五三人

漁業會社 三

水産物總價額 二、八八九、一六三圓

捕獲物 一、八五六、六六四

製造品 八八七、七八八

製鹽 一四四、七一一

漁船數 一三、六四四艘

五間以上 二〇三

三間以上五間未滿 三、八〇六

三間未滿 九、六三五

難破漁船數 一艘

○漁業之部

第九二 漁業戸數

明治三十六年十二月三十一日現在

郡市	總數		現住千戸	
	專業	兼業	專業	兼業
桑名	一〇一八	三二七	九三	四二
三員	五六	二七	六	二
鈴鹿	一三三	四三五	七五	三三
河内	一三	六	一	〇
安濃	一一三	四三九	九七	三〇
志濃	四八七	一八一	三三	九
南氣	二八三	一〇〇	二〇	七
會氣	四八二	三三	六一	二
山會	二六五五	一一三三	一一七	四
阿度	五二	九	四	〇
總計	一六、四四四	七、四四一	一、六四四	九〇三
明治三十五年	一六、一五	七、五三三	一、六二五	八五九
明治三十四年	一六、五〇九	七、八五二	一、六五〇	八六五
明治三十三年	一五、七三七	七、二三六	一、五七三	八五〇
明治三十二年	一三、八八九	六、二五〇	一、三八八	七六三

一本表戸數ニハ採藻、捕介業ヲ包含ス
 一現住千戸ニ付漁戸ノ比例ハ前出第一八表現住戸數ヲ以テ算出セリ

第九三 漁業人員

明治三十六年十二月三十一日現在

郡市	總數		專業		兼業		現住人一萬二付漁業人員
	男	女	男	女	男	女	
桑名	4,778	2,415	737	757	1,678	1,606	7,581
員辨	1,999	1,177	577	299	600	533	4,231
三員	6,454	3,333	1,099	967	2,226	2,165	7,000
鈴鹿	522	330	210	199	100	33	931
河濃	6,379	3,164	1,155	1,033	1,949	2,012	9,232
安志	262	183	335	233	147	57	66
飯多	1,277	824	310	185	514	268	1,433
多氣	1,059	589	310	229	288	341	1,344
阿賀	1,582	714	72	91	642	466	1,108
名賀	165	89	16	11	73	65	233
志摩	42	42	—	—	42	—	9
北牟婁	2,194	1,240	627	336	962	561	3,318
南牟婁	9,816	5,140	3,800	3,344	1,340	1,253	2,993
津市	5,258	2,944	1,240	1,153	1,704	1,161	2,865
四日市	157	272	145	131	127	110	287
總計	70,453	38,488	18,549	14,234	19,939	17,731	67,570
明治三十五年	70,637	37,880	19,723	15,126	18,157	17,631	68,2
明治三十四年	70,214	37,403	19,398	16,551	18,005	16,260	68,4
明治三十三年	68,038	35,754	17,793	15,803	17,961	16,481	67,1
明治三十二年	60,716	33,598	16,163	14,104	16,435	14,014	60,4

一現住人一萬二付漁業人員ノ比例ハ前出第一八表ノ現住人口ヲ以テ算出シタルモノナリ

第九四 漁業會社

明治三十六年十二月三十一日現在

名稱	所在地	創立年次	營業種類	資本金	拂込資本金	積立金
赤渚水產株式會社	桑名郡伊曾島村	明治三十年	海苔、牡蠣、介類採取製造	10,000	3,750	—
三重洋漁業株式會社	志摩郡鳥羽町	全三十二年	遠洋漁業	4,000	1,700	—
尾鷲水產株式會社	北牟婁郡尾鷲町	全三十三年	漁業	6,000	3,300	—
總計				20,000	8,750	—
明治三十五年				11,350	5,210	—
明治三十四年				11,000	4,750	—
明治三十三年				11,000	3,675	—
明治三十二年				5,000	1,675	—

第九五 水產物總價額郡市別累年比較

郡市	總數						捕獲物					
	三十六年	三十五年	三十四年	三十三年	三十二年	三十一年	三十六年	三十五年	三十四年	三十三年	三十二年	三十一年
桑名	4,819	3,869	3,300	4,975	4,372	4,812	3,738	3,318	3,746	3,349	3,395	3,349
員辨	1,622	1,403	1,411	1,792	1,552	1,622	1,403	1,411	1,792	1,552	1,792	1,552
三員	1,779	1,767	5,828	8,028	4,854	9,704	6,064	4,432	6,442	6,477	6,477	6,477

郡市	總數									
	三十二年	三十三年	三十四年	三十五年	三十六年	三十二年	三十三年	三十四年	三十五年	三十六年
河	九〇六	六六九	七二七	八二八	九〇六	九〇六	八二八	七二七	六六九	九〇六
鈴	二五七、〇七	三三八、二二七	三三四、五四〇	三三八、二二七	二五七、〇七	二五七、〇七	三三八、二二七	三三四、五四〇	三三八、二二七	二五七、〇七
安	一四八、七九	五、五三六	六、一四八	五、五三六	一四八、七九	一四八、七九	五、五三六	六、一四八	五、五三六	一四八、七九
濃	二一九、〇〇	九七、七三六	八二、四九七	九七、七三六	二一九、〇〇	二一九、〇〇	九七、七三六	八二、四九七	九七、七三六	二一九、〇〇
志	四三八、五八	五二、六二一	五四、八三八	五二、六二一	四三八、五八	四三八、五八	五二、六二一	五四、八三八	五二、六二一	四三八、五八
名	一六七、〇三二	一六四、七六六	一七六、七三三	一六四、七六六	一六七、〇三二	一六七、〇三二	一六四、七六六	一七六、七三三	一六四、七六六	一六七、〇三二
阿	四八四、三二二	七二、七八二	四六、五五三	七二、七八二	四八四、三二二	四八四、三二二	七二、七八二	四六、五五三	七二、七八二	四八四、三二二
度	九三、三二四	八、九七八	六、一三五	八、九七八	九三、三二四	九三、三二四	八、九七八	六、一三五	八、九七八	九三、三二四
多	七五、九四	八、三〇五	六、八八三	八、三〇五	七五、九四	七五、九四	八、三〇五	六、八八三	八、三〇五	七五、九四
飯	六九八、七九三	一、五八、八三四	六九〇、一五六	一、五八、八三四	六九八、七九三	六九八、七九三	一、五八、八三四	六九〇、一五六	一、五八、八三四	六九八、七九三
氣	四九〇、一〇五	五八、三六三八	六六〇、五〇八	五八、三六三八	四九〇、一〇五	四九〇、一〇五	五八、三六三八	六六〇、五〇八	五八、三六三八	四九〇、一〇五
南	一七五、三二九	三七、七六五	三七、六三九五	三七、七六五	一七五、三二九	一七五、三二九	三七、七六五	三七、六三九五	三七、七六五	一七五、三二九
北	四三〇、〇二	四〇、八二二	四八、九五五	四〇、八二二	四三〇、〇二	四三〇、〇二	四〇、八二二	四八、九五五	四〇、八二二	四三〇、〇二
津	一四〇、一〇五	一一、二五四	九、三五七	一一、二五四	一四〇、一〇五	一四〇、一〇五	一一、二五四	九、三五七	一一、二五四	一四〇、一〇五
四	二八八、九一六	五四、六五四	三六、二一〇	五四、六五四	二八八、九一六	二八八、九一六	五四、六五四	三六、二一〇	五四、六五四	二八八、九一六
總計	二八八、九一六	五四、六五四	三六、二一〇	五四、六五四	二八八、九一六	二八八、九一六	五四、六五四	三六、二一〇	五四、六五四	二八八、九一六
郡市	藝	九二八、七六	九五六、五七	一三八、六二三	一四八、八二	九六、四二七	五六〇			
市	鹿	八〇八、六二	一六〇、六八六	一三九、五八八	一五八、三〇〇	一三六、一三八				
市	重	七〇	一、三〇七	一〇、〇七	一一、三三九	一〇、四七七				
市	辨									
市	名									

一本表ハ次出第九六表ヨリ第九九表ニ至ル各表ニ掲クル水産價額ヲ郡市別ニ合計掲載シ且ツ其總數ニ就キ五ヶ年間ノ事實ヲ列載シテ其消長ヲ比較表章セルモノナリ

郡市	總數									
	三十二年	三十三年	三十四年	三十五年	三十六年	三十二年	三十三年	三十四年	三十五年	三十六年
河	九〇六	六六九	七二七	八二八	九〇六	九〇六	八二八	七二七	六六九	九〇六
鈴	二五七、〇七	三三八、二二七	三三四、五四〇	三三八、二二七	二五七、〇七	二五七、〇七	三三八、二二七	三三四、五四〇	三三八、二二七	二五七、〇七
安	一四八、七九	五、五三六	六、一四八	五、五三六	一四八、七九	一四八、七九	五、五三六	六、一四八	五、五三六	一四八、七九
濃	二一九、〇〇	九七、七三六	八二、四九七	九七、七三六	二一九、〇〇	二一九、〇〇	九七、七三六	八二、四九七	九七、七三六	二一九、〇〇
志	四三八、五八	五二、六二一	五四、八三八	五二、六二一	四三八、五八	四三八、五八	五二、六二一	五四、八三八	五二、六二一	四三八、五八
名	一六七、〇三二	一六四、七六六	一七六、七三三	一六四、七六六	一六七、〇三二	一六七、〇三二	一六四、七六六	一七六、七三三	一六四、七六六	一六七、〇三二
阿	四八四、三二二	七二、七八二	四六、五五三	七二、七八二	四八四、三二二	四八四、三二二	七二、七八二	四六、五五三	七二、七八二	四八四、三二二
度	九三、三二四	八、九七八	六、一三五	八、九七八	九三、三二四	九三、三二四	八、九七八	六、一三五	八、九七八	九三、三二四
多	七五、九四	八、三〇五	六、八八三	八、三〇五	七五、九四	七五、九四	八、三〇五	六、八八三	八、三〇五	七五、九四
飯	六九八、七九三	一、五八、八三四	六九〇、一五六	一、五八、八三四	六九八、七九三	六九八、七九三	一、五八、八三四	六九〇、一五六	一、五八、八三四	六九八、七九三
氣	四九〇、一〇五	五八、三六三八	六六〇、五〇八	五八、三六三八	四九〇、一〇五	四九〇、一〇五	五八、三六三八	六六〇、五〇八	五八、三六三八	四九〇、一〇五
南	一七五、三二九	三七、七六五	三七、六三九五	三七、七六五	一七五、三二九	一七五、三二九	三七、七六五	三七、六三九五	三七、七六五	一七五、三二九
北	四三〇、〇二	四〇、八二二	四八、九五五	四〇、八二二	四三〇、〇二	四三〇、〇二	四〇、八二二	四八、九五五	四〇、八二二	四三〇、〇二
津	一四〇、一〇五	一一、二五四	九、三五七	一一、二五四	一四〇、一〇五	一四〇、一〇五	一一、二五四	九、三五七	一一、二五四	一四〇、一〇五
四	二八八、九一六	五四、六五四	三六、二一〇	五四、六五四	二八八、九一六	二八八、九一六	五四、六五四	三六、二一〇	五四、六五四	二八八、九一六
總計	二八八、九一六	五四、六五四	三六、二一〇	五四、六五四	二八八、九一六	二八八、九一六	五四、六五四	三六、二一〇	五四、六五四	二八八、九一六
郡市	藝	九二八、七六	九五六、五七	一三八、六二三	一四八、八二	九六、四二七	五六〇			
市	鹿	八〇八、六二	一六〇、六八六	一三九、五八八	一五八、三〇〇	一三六、一三八				
市	重	七〇	一、三〇七	一〇、〇七	一一、三三九	一〇、四七七				
市	辨									
市	名									

第九六 水産捕獲物其一 (鹹水産)

明治三十六年

種別	伊勢内海		伊勢南島		志摩		紀伊海内		計
	數量	價額	數量	價額	數量	價額	數量	價額	
鰻	六九七、五六四	八一、九七八	七七七、七五四	一三、九九六	三五二、一四一	六六、〇二七	三九九、七四六	七二、三〇四	一、五二七、二〇五
鯉	七七八三	四五五〇	一〇〇、三三四	五五、一一三	八二、一九六	四八、七五六	八四〇、二九	四一、九一七	二、六六、四四九
魚			三、八三三	一一、二二六	一一、三三三	一、八九一	三五七、四	一、四九一	二、七、五四一
鳥									九、一五八

