

賦役全書

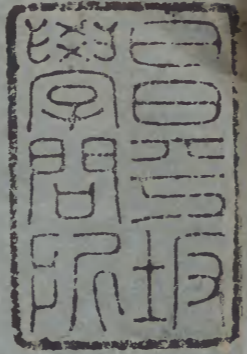

二	九	漢
四	三	書
三	七	門
三	〇	
三	三	
冊	函	號
架	類	

二	九	漢
九	三	書
函	二	
架	四	
冊	三	
架	冊	號
架	類	

內閣文庫		
番號	漢	9233
冊數	24	( 4 )
函號	296	79

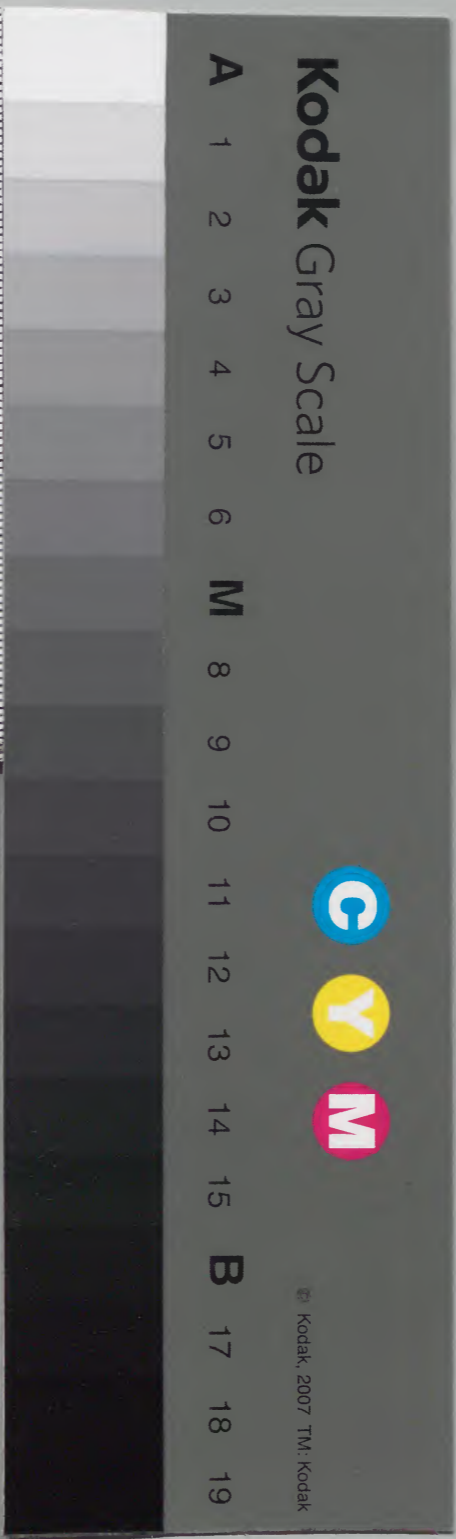

海寧縣

淺草文庫

原額田陸千捌百壹拾壹頃壹拾柒畝壹分陸厘壹毫內

深村田陸千柒百玖拾陸頃捌拾柒畝壹分陸厘壹毫又加陸科

田玖畝柒分肆毫貳絲實該田陸千柒百玖拾陸頃玖拾陸畝捌

分陸厘伍毫貳絲每畝原徵銀陸分肆厘今實徵并九

千柒百玖拾陸兩每畝銀捌分陸厘伍毫該銀伍萬捌

每畝原徵米柒陸分陸厘今實徵米柒升壹合該

黃折田貳拾頃叁拾畝每畝原徵銀壹錢陸毫今實徵并九

百柒拾兩壹錢玖分叁厘每畝銀壹錢叁分叁厘壹毫該銀貳

原額地貳千肆拾壹畝每畝分肆厘壹絲加陸科地壹拾

海寧縣

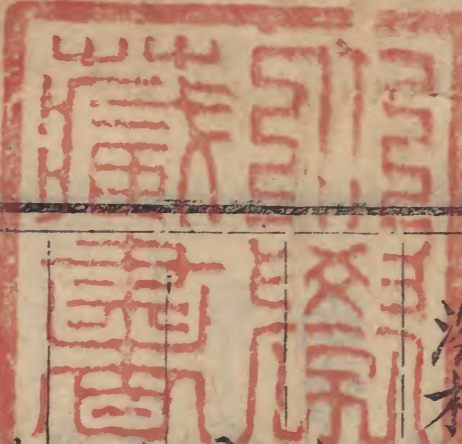
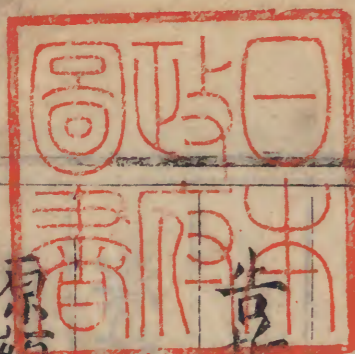

實該地貳千肆拾頃貳拾玖畝柒分肆厘伍毫壹絲內

深村地壹千玖百頃柒拾捌畝捌分玖厘貳毫壹絲又續報陸科地

壹拾玖畝伍分伍毫實該地壹千玖百頃玖拾捌畝叁分玖厘柒

毫壹絲每畝原徵銀陸分壹厘今實徵并九厘等銀捌分貳厘伍毫該銀壹萬伍千陸百捌拾叁兩壹

錢壹分柒厘柒毫陸柒微伍厘每畝原徵米柒升

壹合伍勺今徵米柒升玖勺該米壹萬叁千肆百柒拾

南塘地壹百叁拾捌頃捌拾叁畝玖厘每畝原徵銀伍分叁厘今實徵并九厘等

銀柒分貳毫該銀玖百柒拾肆兩伍錢玖分貳厘玖毫

壹絲捌忽每畝原徵米肆升玖合叁勺今徵米肆升捌合玖勺該米陸百柒拾捌

張許顏祠堂等地拾捌畝貳分伍厘捌毫內除許忠臣貳拾伍畝壹分捌

派外 實該地貳拾叁畝柒厘捌毫每畝原徵銀肆分伍厘叁毫今實徵并九

厘等銀伍分玖厘玖毫該銀壹兩叁錢捌分貳厘叁毫

柒絲貳忽貳微每畝原徵米肆合壹勺該米玖升肆合陸

原額山壹百玖拾玖頃壹拾貳畝肆分捌厘陸毫內

原山壹百陸拾柒頃陸拾貳畝肆分捌厘陸毫每畝原徵銀貳分捌厘今

實徵銀叁分柒厘壹毫該銀陸百貳拾壹兩捌錢捌分

熟山壹拾陸頃肆拾畝每畝原徵銀貳分肆厘今實徵銀叁分壹厘柒毫該銀伍拾壹兩玖錢捌

荒山壹拾伍頃壹拾畝每畝原徵銀壹分壹厘今實徵銀壹分肆厘伍毫該銀貳拾壹兩捌錢玖

分伍

每畝

原額蕩貳百壹拾玖頃叁拾肆畝柒分叁厘壹毫柒絲陸忽

兼山內

深村魚蕩壹百壹拾頃陸拾肆畝肆分陸厘玖毫柒絲陸忽

每畝原徵銀肆分伍厘今實徵銀伍分玖厘陸毫該銀陸百伍拾玖兩肆錢肆分貳厘叁毫玖絲柒忽陸微玖

陸陸渺 每畝原徵米柒升壹合今徵米柒升肆勺該米柒百柒拾捌石玖斗叁升捌合陸勺柒抄壹撮壹圭

肆粒

草蕩壹百捌頃柒拾畝貳分陸厘貳毫

每畝原徵銀叁分伍厘今實徵銀肆分陸

厘肆毫該銀伍百肆兩叁錢捌分壹毫伍絲陸忽捌微每畝原徵米貳升壹合今徵米貳升捌勺該米貳百

貳拾陸石壹斗壹合肆勺肆抄玖撮陸圭

水蕩壹百頃肆拾貳畝陸分陸厘捌毫壹忽

加陸科蕩壹頃玖拾畝捌分玖

厘叁毫伍絲

實該水蕩壹百貳頃叁拾叁畝伍分陸厘壹毫

伍絲壹忽

每畝原徵銀貳分陸厘今實徵銀叁分肆厘肆毫該銀叁百伍拾貳兩叁分肆厘伍毫壹

絲伍忽玖微肆塵肆渺

原額戶口人丁玖萬叁千伍百貳拾叁丁口內 市民人口

并女戶肆千捌百柒拾捌丁口

每口原徵銀捌分壹厘該銀叁百玖拾伍兩壹

錢壹分捌厘今實徵同

鄉民人口并女戶捌萬捌千陸百肆拾伍

丁口

每口原徵銀玖分該銀柒千玖百柒拾捌兩伍分今實徵同 每口原徵米叁升叁合該米貳千玖

百貳拾伍石貳斗捌升伍合今實徵同

以上地畝人丁共科銀捌萬陸千叁百柒兩捌錢陸

分壹厘壹毫玖絲壹忽柒微玖塵內除優免銀玖百

每畝係

三

柒拾壹兩捌錢壹分叁厘陸毫陸絲玖忽貳微貳塵  
貳渺叁漠玖埃叁纖陸沙外實該科銀捌萬伍千叁  
百叁拾陸兩肆分柒厘伍毫貳絲貳忽伍微陸塵柒  
渺陸漠陸纖肆沙 共科米陸萬陸千叁百肆拾伍  
石柒斗伍升陸合陸勺貳抄伍撮玖粟肆粒

起運

戶部項下折色

夏稅

京庫折銀麥玖百貳拾壹石陸斗貳升 每石折銀貳錢伍分  
該銀貳百叁拾兩肆錢伍厘每兩滴珠路費銀貳分柒厘  
該銀陸兩貳錢貳分玖毫叁絲伍忽

京庫黃白絹折銀玖千肆百叁拾肆兩捌錢玖分貳厘柒毫

陸絲叁忽柒微捌塵玖渺陸漠陸埃陸纖陸沙 原額黃  
白絹陸

千肆百捌拾捌疋壹丈貳尺玖寸叁分貳厘伍毫伍絲  
內順治拾年陸月內會議改徵折色絹伍千玖百伍拾  
柒疋貳丈陸寸叁分貳厘伍毫伍絲每疋原價壹兩壹  
錢叁分該銀陸千柒百叁拾貳兩壹錢捌分柒厘壹毫  
伍絲捌忽玖微伍塵拾貳年拾貳月內 題定每疋槩  
徵壹兩伍錢後于拾叁年正月內題

准予有絹府州縣除原額外一例均平攤派每疋增銀肆錢伍  
分叁厘陸毫伍絲玖塵叁渺叁漠叁纖該增銀貳千柒  
百貳兩柒錢伍厘陸毫肆忽捌微叁塵玖渺陸漠陸埃  
陸纖陸沙連原額共銀實該前數每兩路費壹分該銀  
玖拾肆兩叁錢肆分捌厘玖毫貳絲柒忽陸微叁塵柒  
渺捌漠玖埃陸纖柒沙本折新贈銀兩奉部留省織辦  
本色原額銀徵  
完解司轉解

農桑折絹肆拾壹疋貳丈柒尺玖寸叁分 全折坐派銀貳拾  
玖兩叁錢壹分玖

每疋

毫陸絲玖忽柒微伍厘每兩路費壹分該銀貳錢玖分  
參厘壹毫玖忽陸微玖塵柒渺伍漠原解江南今改解  
京

秋糧

京庫折銀米貳萬參千參百壹拾伍石捌斗肆升捌合參勺

每石折銀貳錢伍分該銀伍千捌百貳拾捌兩玖錢陸  
分貳厘柒絲伍忽每兩滴珠路費貳分柒厘該銀壹百  
伍拾柒兩參錢捌分壹厘  
玖毫柒絲陸忽貳塵伍渺

派剩米貳百參拾壹石肆斗陸升柒合陸勺參抄捌撮壹圭

每石折銀柒錢該銀壹百陸拾貳兩貳分柒厘參毫肆  
絲陸忽陸微柒塵每兩路費壹分貳厘該銀壹兩玖錢  
肆分肆厘參毫貳絲  
捌忽壹微陸塵肆埃

折色蠟價銀貳百肆拾壹兩捌錢陸厘  
每兩路費壹分該銀  
貳兩肆錢壹分捌厘

陸  
絲

富戶銀肆拾陸兩  
每兩路費壹分  
該銀肆錢陸分

甘蔗銀貳兩壹錢陸分壹厘壹毫貳絲參忽  
每兩路費壹分  
該銀貳分壹厘

陸毫壹絲壹  
忽貳微參塵

芽茶肆拾參斤壹拾參兩捌錢捌分肆厘  
原額芽茶壹百貳  
拾斤陸兩貳錢內

順治拾年陸月內會議改徵折色實該前數每斤價銀  
壹錢貳分該銀伍兩貳錢陸分肆厘壹毫參絲每兩路  
費壹分該銀伍分貳厘  
陸毫肆絲壹忽參塵

葉茶捌拾肆斤  
每斤價銀肆分該銀參兩參錢陸分  
每兩路費壹分該銀參分參厘陸毫

黃蠟貳百伍斤陸兩參錢貳分柒厘肆毫  
原額黃蠟貳百陸  
拾捌斤柒兩貳錢

陸分肆毫內順治拾年陸月內會議改徵折色實該前  
數每斤價銀參錢肆分共該銀陸拾玖兩捌錢參分肆

厘肆毫伍絲柒忽貳微伍塵每兩路費壹分該銀陸錢玖分捌厘叁毫肆絲肆忽伍微柒塵貳渺伍漠

原解供用庫香白芷并江南藥價銀貳兩柒錢伍分陸厘玖

毫叁絲津貼路費銀伍錢壹分叁厘伍毫叁絲玖忽伍微

南部柴薪皂隸銀叁百壹拾玖兩捌錢遇閏加銀貳拾陸兩

直堂把門隸兵銀貳百叁拾陸兩玖錢二項俱每兩路費壹分該銀伍兩伍錢陸

分柒厘 遇閏加路費貳錢陸分原解江南今改解京

南耗八分充餉銀貳千叁百柒拾捌兩伍錢伍分玖厘柒毫

捌忽伍微柒塵每兩路費壹分該銀貳拾叁兩柒錢捌分伍厘伍毫玖絲柒忽捌塵伍渺柒漠

鹽鈔

額鈔柒百肆拾伍錠肆貫折銀肆兩貳錢陸分貳厘貳毫肆

絲柒忽 折色銅錢柒千肆百伍拾捌文該銀壹拾兩

陸錢伍分肆厘貳毫捌絲伍忽柒微壹塵肆渺叁漠俱加路費壹分貳厘該銀壹錢柒分捌厘玖毫玖絲捌忽叁微玖塵貳渺伍漠柒埃壹纖陸沙

有閏加鈔陸拾貳錠柒百伍拾文該銀叁錢伍分伍厘

壹毫捌絲柒忽貳微伍塵 折色銅錢陸百貳拾壹文

伍分該銀捌錢捌分柒厘捌毫伍絲柒忽壹微肆塵貳

渺捌漠二項共加路費銀壹分肆厘玖毫壹絲陸忽伍微叁塵貳渺柒漠壹埃叁纖陸沙

九厘銀捌千陸百肆拾柒兩壹錢伍分叁厘柒毫壹絲每兩路費

柒厘該銀陸拾兩伍錢叁分柒絲伍忽玖微柒塵

以上戶部項下折色共銀貳萬柒千陸百伍拾肆兩

壹錢壹分柒毫肆絲陸忽柒微肆塵叁渺玖漢陸埃  
陸纖陸沙 路費共銀叁百伍拾肆兩肆分捌厘柒  
毫肆絲肆忽伍微柒塵壹渺貳漢捌纖叁沙

禮部項下折色

牲口銀叁拾貳兩伍錢 每兩路費壹分該銀叁錢貳分伍厘

藥材折色銀叁拾柒兩壹錢壹分陸厘壹毫壹絲伍忽 津貼路費

銀壹拾叁兩玖錢壹分捌厘伍毫肆絲叁忽壹微貳塵伍渺內扣解包裹紅黃紙價銀叁錢貳分捌厘陸毫

光祿寺果品銀壹拾肆兩

菓筭銀壹拾捌兩壹錢貳分玖厘叁毫捌忽伍微 二項

俱一母兩加路費壹分該銀叁錢貳分壹厘貳毫玖絲叁忽捌塵伍渺

以上禮部項下折色共銀壹百壹兩柒錢肆分伍厘  
肆毫貳絲叁忽伍微 路費共銀壹拾肆兩伍錢陸  
分肆厘捌毫叁絲陸忽貳微壹塵

工部項下折色

菡紫竹價銀壹百捌拾兩捌錢伍分壹厘貳絲 每兩路費壹分該銀壹兩

捌錢捌厘伍毫壹絲貳微

白硝麂皮壹百叁拾壹張壹分壹厘 每張價銀陸錢該銀柒拾捌兩陸錢陸分陸厘

奉文留省織造段疋支用

雕填匠役銀壹拾壹兩肆錢陸分捌厘 遇閏加銀玖錢伍分伍厘柒毫

伍毫伍絲柒忽



羅匠工食銀陸拾兩貳錢陸分 二項俱每兩加路費壹分該銀柒錢壹分柒厘貳毫捌絲

過閏加銀伍兩貳分壹厘捌毫路費銀伍分貳毫壹絲捌忽

漆木料銀壹拾壹兩捌錢壹分壹厘叁毫貳絲

筆管等料銀叁拾貳兩壹錢伍分陸厘陸絲肆忽

銅絲鐵線等料銀陸拾捌兩肆錢玖分玖厘壹毫

弓改牛角柒百叁拾玖副 原額每副貳錢玖分順治叁年伍月內奉文改解折色又于拾貳年

正月初伍日奉文每副增銀貳兩柒錢壹分共該銀貳千貳百壹拾柒兩每兩路費壹分該銀貳拾貳兩壹錢

柒分

箭陸千柒百貳拾捌枝 原額每枝價銀壹分捌厘順治叁年伍月內題

准改解折色每枝增銀捌分貳厘共該銀陸百柒拾貳兩捌錢

弦叁千陸百玖拾柒條 原額每條價銀伍分肆厘順治叁年伍月內題

准改解折色每條增銀肆分陸厘共該銀叁百陸拾玖兩柒錢

胖襖褲鞋貳百肆拾壹副伍分捌厘柒毫 原額每副價銀壹兩伍錢順治叁年

陸月內奉文改解折色每副增銀壹兩貳錢共該銀陸百伍拾貳兩貳錢捌分肆厘玖毫

四司工料銀壹千貳百壹拾肆兩肆錢捌分捌厘柒毫

歲造段疋銀貳千叁百壹拾壹兩伍錢叁分肆厘柒毫 遇閏加銀

壹百伍拾伍兩叁錢叁分肆毫二項解司織造段疋支用

軍三軍器并路費銀玖拾玖兩玖錢捌分捌厘陸毫玖絲 內辦

盈甲腰刀柒副陸厘肆毫玖絲壹忽肆微陸塵壹渺伍漠叁埃捌纖伍沙盈每頂價銀叁兩伍錢甲每副價銀柒兩伍錢腰刀每口價銀貳兩共該價銀玖拾壹兩捌錢肆分叁厘捌毫玖絲路費銀捌兩壹錢肆分肆厘捌

每系

毫內係原額銀貳拾捌兩玖錢肆分捌厘路費銀捌兩壹錢肆分肆厘捌毫順治參年陸月內奉文增銀陸拾貳兩捌錢玖分伍厘捌毫玖絲

原額軍器路費銀貳拾肆兩肆錢貳分捌厘肆毫貳絲

本府織染局絲伍萬伍千參百參兩伍錢捌分貳厘玖毫參

絲 每兩折銀肆分參厘柒毫伍絲該銀貳千肆百壹拾玖兩伍錢參分壹厘柒毫伍絲參忽壹微捌塵柒渺伍漢解司織造段疋支用

以上工部項下折色共銀壹萬肆百貳拾伍兩肆錢

陸分捌厘陸毫陸絲柒忽壹微捌塵柒渺伍漢路

費共銀貳拾肆兩陸錢玖分伍厘柒毫玖絲貳微

戶部項下本色

京庫黃白絹伍百參拾疋貳丈貳尺參寸

原額黃白絹陸千肆百捌拾捌疋壹

丈貳尺玖寸參分貳厘伍毫伍絲內順治拾年陸月內會議改徵本色絹伍百參拾疋貳丈貳尺參寸每疋原價壹兩壹錢參分該銀伍百玖拾玖兩柒錢參分玖厘玖毫陸絲柒忽拾貳年拾貳月內題定每疋緊徵銀壹兩伍錢後于拾參年正月內題

准于有絹府州縣除原額外一例均平攤派每疋增銀肆錢伍分參厘陸毫伍絲玖塵參渺參漠參織該增銀貳百肆拾兩柒錢柒分壹厘柒毫陸絲貳忽參微伍塵貳渺柒漠伍埃柒沙本折新

黃蠟陸拾參斤玖錢參分參厘

原額黃蠟貳百陸拾捌斤柒兩貳錢陸分肆毫內順治拾

年陸月內奉

旨仍徵本色黃蠟陸拾參斤玖錢參分參厘每斤料價銀壹錢

柒分該銀壹拾兩柒錢壹分玖厘

玖毫壹絲參忽壹微貳塵伍渺

海軍系

乙

芽茶柒拾柒斤捌兩叁錢壹分陸厘

原額芽茶壹百貳拾壹斤陸兩貳錢順治拾年

陸月內奉

旨仍徵本色芽茶柒拾柒斤捌兩叁錢壹分陸厘每斤料價銀陸分該銀肆兩陸錢伍分壹厘壹毫捌絲伍忽以上二項俱于每年貳月間督撫確估時價由單徵銀辦解

以上戶部項下本色共銀捌百伍拾伍兩捌錢捌分

貳厘捌毫貳絲柒忽肆微柒塵柒渺柒漠伍埃柒沙

禮部項下本色

藥材料價正銀壹拾兩叁錢捌分貳厘玖毫伍絲伍忽

內辦山梔

子壹百伍拾斤 白木陸拾柒斤壹拾叁兩柒錢肆分伍厘陸毫 白芍藥伍拾斤 乾木瓜叁拾斤 乾生薑叁拾斤 吳茱萸壹拾斤 紫苑壹拾斤 津貼路費銀叁兩捌錢玖分叁厘陸毫捌忽壹微貳塵伍渺

以上禮部項下本色銀壹拾兩叁錢捌分貳厘玖毫

伍絲伍忽 路費銀叁兩捌錢玖分叁厘陸毫捌忽

壹微貳塵伍渺

以上起運各部寺銀叁萬玖千肆拾柒兩伍錢玖分

陸毫壹絲玖忽玖微玖渺貳漠壹埃柒纖叁沙 路

費銀叁百玖拾柒兩陸錢貳厘玖毫柒絲玖忽壹微

陸渺貳漠捌纖叁沙

漕糧并官丁本折行月糧

京倉兌運漕糧正米叁萬肆千貳百叁拾石

每石加隨船耗米肆斗共正耗

米肆萬柒千玖百貳拾貳石外每石加蘆蓆米壹升折銀伍厘該銀壹百柒拾壹兩壹錢伍分俱交給官丁領

每石

運又每石加輕費米叁斗陸升共該米壹萬貳千叁百貳拾貳石捌斗每石折銀伍錢共該銀陸千壹百陸拾壹兩肆錢解淮安府聽用每兩加解淮路費銀陸厘該銀叁拾陸兩玖錢陸分捌厘肆毫

兌軍項下楞木松板米玖拾石柒斗玖合伍勺每石折銀伍錢該銀肆拾

伍兩叁錢伍分肆厘柒毫伍絲內銀陸兩捌錢肆分陸厘准楞木壹拾柒根壹分壹厘伍毫每根銀肆錢餘銀叁拾捌兩伍錢捌厘柒毫伍絲准松板壹百伍拾肆片叁厘伍毫每片銀貳錢伍分又奉文加米柒拾石伍斗壹升叁合捌勺折銀叁拾伍兩貳錢伍分陸厘玖毫內板本銀叁拾貳兩伍錢壹分捌厘伍毫進倉脚價銀叁兩柒錢叁分捌厘肆毫隨同兌運漕糧交給官丁領運

徐州廣運倉改兌正米壹千捌百玖拾叁石每石加隨船耗米肆斗共正耗

米貳千陸百伍拾石貳斗外每石加蘆蓆米壹升折銀伍厘該銀玖兩肆錢陸分伍厘俱交給官丁領運又每石易耗米貳升共該米叁拾柒石捌斗陸升每升折銀伍厘該銀壹拾捌兩玖錢叁分解淮安府

永福倉正米玖百肆拾柒石每石折銀陸錢該銀伍百陸拾捌兩貳錢每兩加路費銀柒厘

該銀叁兩玖錢柒分柒厘肆毫解徐州倉支給

修河米折銀貳百肆拾貳兩貳錢陸分柒厘叁毫柒絲叁微

肆塵叁渺伍漠解鎮江府聽用

過江脚米銀叁百陸拾壹兩貳錢叁分隨同三六輕齋銀兩解淮安府聽用

運官廩工銀壹拾捌兩柒錢叁分柒厘捌毫捌絲陸忽陸微

貳塵伍渺

領運官丁行糧本色米壹千肆百捌拾肆石柒斗柒升貳合

行糧米折并修船銀貳千叁百貳拾伍兩捌錢柒分叁

厘陸毫原額行糧正米叁千貳百陸拾石每石加耗米伍升共正耗米叁千肆百貳拾叁石順治拾貳

年欽奉

恩詔本折均平內派給運丁月糧米壹千肆百捌拾肆石柒斗柒升貳合餘米壹千玖百叁拾捌石貳斗貳升捌合督撫題明每石折銀壹兩貳錢共該銀貳千叁百貳拾伍兩捌錢柒分叁厘陸毫內支給領運官丁行糧銀壹千柒百捌拾壹兩柒錢貳分陸厘肆毫修船銀伍百肆拾肆兩壹錢肆分柒厘貳毫

領運官丁原額月糧本色米叁千壹百伍拾石貳斗陸升肆

合玖勺柒抄伍撮壹圭伍粟內給海寧所貳千叁百貳拾叁石貳斗

右二衛米捌百貳拾柒石陸升肆合玖勺柒抄伍撮壹圭伍粟 杭州前

領運官丁新改月糧米折銀叁千玖百柒兩貳錢原額永平倉并鹽餘

米折色米肆千陸百肆拾玖石玖升玖合壹勺肆抄陸撮捌圭伍粟又每石原各折不等順治拾貳年欽奉恩詔本折均平于內支米叁千玖百柒石貳斗督撫題明每石折銀壹兩共該銀叁千玖百柒兩貳錢內七分聽給

運丁月糧銀貳千柒百叁拾伍兩肆分叁分撥還軍儲銀壹千壹百柒拾貳兩壹錢陸分餘米照舊每石折銀伍錢伍分支解蕩價稟工之用

以上漕務各項銀壹萬叁千捌百陸拾伍兩陸分伍

厘伍毫陸忽玖微陸塵捌渺伍漠內撥還軍儲銀壹千壹百柒拾貳

兩壹錢陸分 路費銀肆拾兩玖錢肆分伍厘捌毫

米陸萬伍千柒百壹拾貳石伍斗肆升貳合叁勺伍

抄肆撮陸圭陸粟柒粒伍黍

遇閏加銀壹百玖拾叁兩陸錢內七分給丁銀壹百叁拾伍兩伍錢陸

分叁分充餉銀伍拾捌兩捌分 加米壹百玖拾叁石陸斗

留充兵餉

田地山銀伍千伍百捌拾肆兩肆錢玖分陸厘貳毫捌絲壹

忽肆微柒塵陸渺參漠捌埃柒纖

均徭充餉銀叁百伍拾貳兩捌錢

民壯充餉銀壹千肆百叁拾壹兩玖錢玖分遇閏加銀壹百叁拾玖兩貳錢

壯關水兵工食銀壹百陸拾柒兩柒錢柒分

曆日充餉銀壹拾柒兩叁錢

標兵充餉銀伍百捌兩壹錢肆分壹厘捌毫遇閏加銀貳拾兩貳錢叁分玖

厘

稅糧米折充餉銀陸百壹拾伍兩肆錢柒分肆厘壹毫捌絲

陸忽捌微

門攤課鈔銀壹百兩不入田畝

收零積餘銀叁拾陸兩壹錢伍分柒厘壹絲叁忽貳微

會裁冗役銀貳千貳百捌拾陸兩陸錢伍厘玖毫有閏加銀壹百壹拾

兩肆錢

以上兵餉通共銀壹萬壹千壹百兩柒錢叁分伍厘

壹毫捌絲壹忽肆微柒塵陸渺參漠捌埃柒纖內除

門攤課鈔銀壹百兩實派銀壹萬壹千兩柒錢叁分

伍厘壹毫捌絲壹忽肆微柒塵陸渺參漠捌埃柒纖

遇閏加鹽米充餉銀壹百伍拾伍兩肆錢貳分捌厘壹毫陸

絲捌忽柒微伍塵

存留

二司拜進

表箋綾函紙劄寫表生員工食紙劄銀壹拾貳兩陸錢壹分肆

厘

本府拜進

表箋綾函紙劄寫表生員工食紙劄銀肆兩肆錢壹分伍厘

俱解

府辦

用

本縣習儀香燭銀肆錢捌分

外官員經費俸廩款項

鹽院

蔬菜燭炭銀柒拾柒兩陸錢

心紅紙張銀陸拾壹兩陸錢

吏書肆名每名廩給銀貳拾捌兩捌錢共銀壹百壹拾

伍兩貳錢

遇閏加銀

玖兩陸錢

門子貳名每名銀壹拾貳兩共銀貳拾肆兩 遇閏加

銀貳兩

皂隸壹拾貳名每名銀柒兩貳錢共銀捌拾陸兩肆錢

遇閏加銀

柒兩貳錢

舖兵貳名每名銀柒兩貳錢共銀壹拾肆兩肆錢 遇

閏加銀

壹兩貳錢

南關

蔬菜燭炭銀肆拾捌兩

案衣家伙修理公署銀貳拾兩

奉文自拾貳年為始案衣家伙銀兩全裁其修

理銀裁八存二應共裁銀壹拾捌兩存銀貳兩

心紅紙張銀陸拾兩

巡捕官壹員釐給銀貳拾肆兩

遇閏加銀貳兩

北關

蔬菜燭炭銀肆拾捌兩

案衣家伙修理公署銀貳拾兩

奉文自拾貳年為始案衣家伙銀兩全裁其修

理銀裁八存二應共裁銀壹拾捌兩存銀貳兩

心紅紙張銀陸拾兩

皂隸壹拾貳名每名銀柒兩貳錢共銀捌拾陸兩肆錢

遇閏加銀柒兩貳錢

巡攔拾名每名銀叁兩陸錢共銀叁拾陸兩

遇閏加

銀兩叁

轎傘扇夫柒名每名銀柒兩貳錢共銀伍拾兩肆錢

遇閏加銀肆兩貳錢

燈夫貳名每名銀陸兩共銀壹拾貳兩

遇閏加銀壹兩

舖兵貳名每名銀陸兩共銀壹拾貳兩

遇閏加銀壹兩

左布政使



吏書貳拾名每名廩給銀壹拾貳兩共銀貳百肆拾兩

遇閏加銀貳拾兩

右布政使

俸銀壹百貳拾兩伍錢捌厘 遇閏加銀壹拾貳兩肆錢玖分玖厘

玖毫

薪銀壹百肆拾肆兩

蔬菜油燭銀肆拾兩

心紅紙張銀肆拾兩

案衣家伙銀肆拾兩

更換卓幃銀肆拾兩 奉文自拾貳年為始家伙銀兩全裁其修宅卓幃銀裁入存二應共

裁銀陸拾捌兩存銀壹拾貳兩

轎傘扇夫柴名每名銀柒兩貳錢共銀伍拾兩肆錢

遇閏加銀肆兩貳錢

督糧道

吏書壹拾陸名每名銀壹拾貳兩共銀壹百玖拾貳兩

遇閏加銀壹拾陸兩

門子肆名每名銀柒兩貳錢共銀貳拾捌兩捌錢 遇

閏加銀貳兩肆錢

添設糧道

皂隸壹拾貳名每名銀柒兩貳錢共銀捌拾陸兩肆錢

遇閏加銀柒兩貳錢

轎傘扇夫柒名每名銀柒兩貳錢共銀伍拾兩肆錢

遇閏加銀肆兩貳錢

聽事吏貳名每名銀柒兩貳錢共銀壹拾肆兩肆錢

遇閏加銀壹兩貳錢

按察使

皂隸壹拾貳名每名銀柒兩貳錢共銀捌拾陸兩肆錢

遇閏加銀柒兩貳錢

轎傘扇夫柒名每名銀柒兩貳錢共銀伍拾兩肆錢

遇閏加銀肆兩貳錢

驛傳道

吏書壹拾陸名每名銀壹拾貳兩共銀壹百玖拾貳兩

遇閏加銀壹拾陸兩

門子肆名每名銀柒兩貳錢共銀貳拾捌兩貳錢

閏加銀貳兩肆錢

快手壹拾貳名每名銀柒兩貳錢共銀捌拾陸兩肆錢

遇閏加銀柒兩貳錢

皂隸壹拾貳名每名銀柒兩貳錢共銀捌拾陸兩肆錢

遇閏加銀柒兩貳錢

轎傘扇夫柒名每名銀柒兩貳錢共銀伍拾兩肆錢

遇閏加銀肆兩貳錢

聽事吏貳名每名銀柒兩貳錢共銀壹拾肆兩肆錢

遇閏加銀壹兩貳錢

舖兵貳名每名銀柒兩貳錢共銀壹拾肆兩肆錢 遇

閏加銀壹兩貳錢

按察司經歷

俸銀貳拾柒兩肆錢玖分 遇閏加銀叁兩柒錢肆分玖厘玖毫

薪銀叁拾陸兩

書辦壹名銀柒兩貳錢 遇閏加銀陸錢

門子壹名銀柒兩貳錢 遇閏加銀陸錢

皂隸肆名每名銀柒兩貳錢共銀貳拾捌兩捌錢 遇

閏加銀貳兩肆錢

馬夫壹名銀柒兩貳錢 遇閏加銀陸錢

知事

俸銀貳拾肆兩叁錢貳厘 遇閏加銀叁兩叁錢叁分叁厘叁毫

薪銀貳拾肆兩

書辦壹名銀柒兩貳錢 遇閏加銀陸錢

門子壹名銀柒兩貳錢 遇閏加銀陸錢

皂隸肆名每名銀柒兩貳錢共銀貳拾捌兩捌錢 遇

閏加銀貳兩肆錢

馬夫壹名銀柒兩貳錢

遇閏加銀

陸錢

照磨

俸銀貳拾壹兩壹錢壹分肆厘

遇閏加銀

貳兩柒錢伍分玖厘

肆毫

薪銀壹拾貳兩

書辦壹名銀柒兩貳錢

遇閏加銀

陸錢

門子壹名銀柒兩貳錢

遇閏加銀

陸錢

皂隸肆名每名銀柒兩貳錢共銀貳拾捌兩捌錢

遇

閏加銀

貳兩肆錢

馬夫壹名銀柒兩貳錢

遇閏加銀

陸錢

兩浙運司

吏書捌名每名銀壹拾兩捌錢共銀捌拾陸兩肆錢

遇閏加銀

柒兩貳錢

溫台分司

書辦肆名每名銀壹拾兩捌錢共銀肆拾陸兩貳錢

遇閏加銀

陸錢

門子貳名每名銀柒兩貳錢共銀壹拾肆兩肆錢

遇

閏加銀

壹兩貳錢

快手肆名每名銀柒兩貳錢共銀貳拾捌兩捌錢

遇

閏加銀

貳兩肆錢

皂隸壹拾貳名每名銀柒兩貳錢共銀捌拾陸兩肆錢

遇閏加銀柒兩貳錢

轎傘扇夫柒名每名銀柒兩貳錢共銀伍拾兩肆錢

遇閏加銀肆兩貳錢

聽事吏壹名銀柒兩貳錢 遇閏加銀陸錢

舖兵貳名每名銀柒兩貳錢共銀壹拾肆兩肆錢 遇

監台壹兩貳錢 閏加銀壹兩貳錢

燈夫貳名每名銀柒兩貳錢共銀壹拾肆兩肆錢 遇

閏加銀壹兩貳錢

經歷

書辦壹名銀柒兩貳錢 遇閏加銀陸錢

門子壹名銀柒兩貳錢 遇閏加銀陸錢

皂隸陸名每名銀柒兩貳錢共銀肆拾叁兩貳錢 遇

閏加銀陸錢

攏馬傘夫貳名每名銀柒兩貳錢共銀壹拾肆兩肆錢

遇閏加銀壹兩貳錢

知事

書辦壹名銀柒兩貳錢 遇閏加銀陸錢

門子壹名銀柒兩貳錢 遇閏加銀陸錢

皂隸陸名每名銀柒兩貳錢共銀肆拾叁兩貳錢 遇

閏加銀陸錢

龍馬傘夫貳名每名銀柒兩貳錢共銀壹拾肆兩肆錢

遇閏加銀壹兩貳錢

本府局糧通判

吏貳名書辦肆名每名銀壹拾兩捌錢共銀陸拾肆兩

捌錢順治玖年肆月內會議每名工食陸兩共裁銀貳拾捌兩捌錢解部遇閏加銀

伍兩肆錢又裁銀貳兩肆錢解部

門子貳名每名銀柒兩貳錢共銀壹拾肆兩肆錢順治玖年

肆月內會議每名工食陸兩共裁銀貳兩肆錢解部遇閏加銀壹兩貳錢又裁銀貳錢解部

步快捌名每名銀柒兩貳錢共銀伍拾柒兩陸錢順治玖年

肆月內會議每名工食陸兩共裁銀玖兩陸錢解部遇閏加銀肆兩捌錢又裁銀捌錢解部

皂隸壹拾貳名每名銀柒兩貳錢共銀捌拾陸兩肆錢

順治玖年肆月內會議每名工食陸兩共裁銀壹拾肆兩肆錢解部又裁銀壹兩貳錢解部

燈夫貳名每名銀柒兩貳錢共銀壹拾肆兩肆錢順治玖年

肆月內會議每名工食陸兩共裁銀貳兩肆錢解部遇閏加銀壹兩貳錢又裁銀貳錢解部

驕夫肆名扇傘夫叁名每名銀柒兩貳錢共銀伍拾兩

肆錢 順治玖年肆月內會議每名工食陸兩共裁銀捌兩肆錢解部 遇閏加銀 貳錢又裁銀 陸錢解部

照磨

俸銀壹拾玖兩伍錢貳分 遇閏加銀 貳兩陸錢貳分陸厘陸毫

薪銀壹拾貳兩

書辦壹名銀柒兩貳錢 順治玖年肆月內會議每名工食陸兩裁銀壹兩貳錢解部

遇閏加銀 陸錢又裁銀壹錢解部

門子壹名銀柒兩貳錢 順治玖年肆月內會議每名工食陸兩裁銀壹兩貳錢解部

遇閏加銀 陸錢又裁銀壹錢解部

皂隸肆名每名銀柒兩貳錢共銀貳拾捌兩捌錢 順治玖年

肆月內會議每名工食陸兩共裁銀肆兩捌錢解部 遇閏加銀 貳兩肆錢又裁銀肆錢解部

馬夫壹名銀柒兩貳錢 順治玖年肆月內會議每名工食陸兩裁銀壹兩貳錢解部

遇閏加銀 陸錢又裁銀壹錢解部

司獄司司獄

俸銀壹拾玖兩伍錢貳分 遇閏加銀 貳兩陸錢貳分陸厘陸毫

薪銀壹拾貳兩

書辦壹名銀柒兩貳錢 順治玖年肆月內會議每名工食陸兩裁銀壹兩貳錢解部

遇閏加銀 陸錢又裁銀壹錢解部

皂隸貳名每名銀柒兩貳錢共銀壹拾肆兩肆錢 順治玖年

肆月內會議每名工食陸兩共裁銀貳兩肆錢解部  
遇閏加銀壹兩貳錢又裁銀貳錢解部

本縣知縣

俸銀貳拾柒兩肆錢玖分  
遇閏加銀參兩柒錢肆分玖厘玖毫

薪銀參拾陸兩

心紅紙張油燭銀參拾兩

修宅家伙銀貳拾兩  
順治玖年肆月內會議裁扣解部

迎送上司傘扇銀壹拾兩  
奉文自拾貳年為始裁銀捌兩解部存銀貳兩留用

吏書拾貳名每名銀壹拾兩捌錢共銀壹百貳拾玖兩

陸錢順治玖年肆月內會議每名工食陸兩共裁銀伍拾柒兩陸錢解部  
遇閏加銀

壹拾兩捌錢又裁銀肆兩捌錢解部

門子貳名每名銀柒兩貳錢共銀壹拾肆兩肆錢  
順治玖年肆月內會議每名工食陸兩共裁銀貳兩肆錢解部  
遇閏加銀壹兩貳錢又裁銀貳錢解部

皂隸拾陸名每名銀柒兩貳錢共銀壹百壹拾伍兩貳錢  
順治玖年肆月內會議每名工食陸兩共裁銀壹拾玖兩貳錢解部  
遇閏加銀兩陸錢又裁銀壹兩陸錢解部

馬快捌名每名銀壹拾捌兩共銀壹百肆拾肆兩  
順治玖年肆月內會議每名工食陸兩共裁銀玖兩陸錢解部

肆月內會議每名工食陸兩共裁銀玖兩陸錢解部  
草料銀不裁其銀陸路備馬製械水鄉打造巡緝探司  
遇閏加銀壹拾貳兩又裁銀捌錢解部



民壯伍拾名每名銀柒兩貳錢共銀叁百陸拾兩

順治

肆月內會議每名工食陸兩共裁銀陸拾兩解部

遇閏加銀

叁拾兩又裁銀伍兩解部

燈夫肆名每名銀柒兩貳錢共銀貳拾捌兩捌錢

順治

肆月內會議每名工食陸兩共裁銀肆兩捌錢解部

遇閏加銀

貳兩肆錢又裁銀肆錢解

看監禁卒捌名每名銀柒兩貳錢共銀伍拾柒兩陸錢

順治玖年肆月內會議每名工食陸兩共裁銀玖兩陸錢解部

遇閏加銀

肆兩捌錢又裁

修理倉監銀貳拾兩

轎傘扇夫柒名每名銀柒兩貳錢共銀伍拾兩肆錢

順治

玖年肆月內會議每名工食陸兩共裁銀捌兩肆錢解部

遇閏加銀

肆兩貳錢又裁銀柒

庫書壹名銀壹拾貳兩

順治玖年肆月內會議每名工食陸兩裁銀陸兩解部

遇

閏加銀

壹兩又裁銀伍錢解部

倉書壹名銀壹拾貳兩

順治玖年肆月內會議每名工食陸兩裁銀陸兩解部

遇

閏加銀

壹兩又裁銀伍錢解部

庫子肆名每名銀柒兩貳錢共銀貳拾捌兩捌錢

順治

肆月內會議每名工食陸兩共裁銀肆兩捌錢解部

遇閏加銀

貳兩肆錢又裁銀肆錢解

斗級肆名每名銀柒兩貳錢共銀貳拾捌兩捌錢

順治

肆月內會議每名工食陸  
兩共裁銀肆兩捌錢解部  
遇閏加銀貳兩肆錢又  
裁銀肆錢解

縣丞

俸銀貳拾肆兩叁錢貳厘  
遇閏加銀叁兩叁錢叁  
分叁厘叁毫

薪銀貳拾肆兩  
書辦壹名銀柒兩貳錢  
順治玖年肆月內會議每名工  
食陸兩裁銀壹兩貳錢解部

遇閏加銀陸錢又裁銀  
壹錢解部

門子壹名銀柒兩貳錢  
順治玖年肆月內會議每名工  
食陸兩裁銀壹兩貳錢解部

遇閏加銀陸錢又裁銀  
壹錢解部

皂隸肆名每名銀柒兩貳錢共銀貳拾捌兩捌錢  
順治玖年

肆月內會議每名工食陸  
兩共裁銀肆兩捌錢解部  
遇閏加銀貳兩肆錢又  
裁銀肆錢解

馬夫壹名銀柒兩貳錢  
順治玖年肆月內會議每名工  
食陸兩裁銀壹兩貳錢解部

遇閏加銀陸錢又裁銀  
壹錢解部

典史

俸銀壹拾玖兩伍錢貳分  
遇閏加銀貳兩陸錢貳  
分陸厘陸毫

薪銀壹拾貳兩

書辦壹名銀柒兩貳錢  
順治玖年肆月內會議每名工  
食陸兩裁銀壹兩貳錢解部

遇閏加銀陸錢又裁銀  
壹錢解部

門子壹名銀柒兩貳錢  
順治玖年肆月內會議每名工  
食陸兩裁銀壹兩貳錢解部

遇閏加銀陸錢又裁銀壹錢解部

皂隸肆名每名銀柒兩貳錢共銀貳拾捌兩捌錢順治

肆月內會議每名工食陸兩共裁銀肆兩捌錢解部遇閏加銀貳兩肆錢又裁銀肆錢解部

馬夫壹名銀柒兩貳錢順治玖年肆月內會議每名工食陸兩裁銀壹兩貳錢解部

遇閏加銀陸錢又裁銀壹錢解部

本縣儒學教諭

俸銀壹拾玖兩伍錢貳分 遇閏加銀貳兩陸錢貳分陸厘陸毫

薪銀壹拾貳兩

訓導

俸銀壹拾玖兩伍錢貳分 遇閏加銀貳兩陸錢貳分陸厘陸毫

薪銀壹拾貳兩

齋夫陸名每名銀壹拾貳兩共銀柒拾貳兩 遇閏加

銀陸兩

膳夫捌名每名銀壹拾兩共銀捌拾兩內肆拾兩廩生支領肆拾兩

解部充餉遇閏加銀陸兩陸錢陸分陸厘陸毫內又裁銀參兩參錢參分參厘參毫解部

門子伍名內掌教參名分教貳名每名銀柒兩貳錢共

銀參拾陸兩 遇閏加銀參兩

學書壹名銀柒兩貳錢 遇閏加銀陸錢

喂馬草料銀每員壹拾貳兩共銀貳拾肆兩

廩生貳拾名每名廩糧壹拾貳石每石折銀捌錢共銀

壹百玖拾貳兩

赭山石墩巡檢各壹員共貳員

俸銀每員壹拾玖兩伍錢貳分共銀叁拾玖兩肆分

遇閏加銀 伍兩貳錢伍分貳厘貳毫

薪銀每員壹拾貳兩共銀貳拾肆兩

書辦各壹名每名銀柒兩貳錢共銀壹拾肆兩肆錢治順

政年肆月內會議每名工食陸兩共裁銀貳兩肆錢解部遇閏加銀 壹兩貳錢又裁銀貳

部錢解

皂隸各貳名每名銀柒兩貳錢共銀貳拾捌兩捌錢治順

政年肆月內會議每名工食陸兩共裁銀肆兩捌錢解部遇閏加銀 貳兩肆錢又裁銀肆

部錢解

永平倉許村西路場大使各壹員共叁員

俸銀每員壹拾玖兩伍錢貳分共銀伍拾捌兩伍錢陸

分 遇閏加銀 柒兩捌錢柒分玖厘捌毫

薪銀每員壹拾貳兩共銀叁拾陸兩

書辦各壹名每名銀柒兩貳錢共銀壹拾肆兩肆錢治順

政年肆月內會議每名工食陸兩共裁銀叁兩陸錢解部遇閏加銀 壹兩捌錢又裁銀叁

部錢解

皂隸各貳名每名銀柒兩貳錢共銀肆拾貳兩貳錢治順

致年肆月內會議每名工食  
陸兩共裁銀柒兩貳錢解部

錢解部

以上官役俸廩共銀伍千捌百陸兩柒錢陸厘內外

賦銀貳百捌拾柒兩捌錢陸分柒厘伍毫捌絲實徵

銀伍千伍百壹拾捌兩捌錢叁分捌厘肆毫貳絲

驛站

本府站銀陸千柒百陸拾貳兩伍錢壹分貳毫叁忽叁微捌

渺

經過公幹官員下程油燭柴炭銀貳拾貳兩陸錢

催夫銀壹百陸拾兩肆錢捌分  
內協濟仁和縣銀陸拾捌兩肆錢捌分存縣支給銀玖拾

貳兩遇閏加銀壹拾叁兩叁錢  
柒分叁厘叁毫

馬陸匹每匹工食草料銀壹拾壹兩玖錢肆分貳厘捌毫伍

絲共銀柒拾壹兩陸錢伍分陸厘玖毫  
內協濟仁和縣銀貳拾叁兩捌

錢捌分伍厘柒毫存縣支給銀肆拾柒兩柒錢柒分壹厘貳毫遇閏加銀壹拾貳兩

袍船水手銀柒百貳拾兩 遇閏加銀壹拾貳兩  
解司給發

以上驛站共銀柒千柒百叁拾柒兩貳錢肆分柒厘

壹毫叁忽叁微捌渺

祭祀賓興

本縣祭祀

文廟二祭共銀伍拾兩

啓聖公祠二祭共銀壹拾貳兩

社稷山川壇各二祭共銀叁拾貳兩

邑厲壇三祭共銀貳拾肆兩

鄉賢名宦祠二祭共銀捌兩

先賢許公顏真卿張九成祠各一祭共銀玖兩陸錢

文廟香燭銀壹兩陸錢

迎春芒神土牛春酒銀肆兩

曆日紙料銀叁拾玖兩伍錢玖分陸毫柒絲遇閏加紙銀伍錢捌分貳毫解

司造曆

門神桃符銀壹兩伍錢

鄉飲酒禮二次銀壹拾伍兩

歲考生員試卷果餅激賞花紅紙劄筆墨并童生果餅進學

花紅府學銀肆拾叁兩貳錢柒分叁厘縣學銀柒拾

陸兩陸錢陸厘叁毫叁絲

季考生員每年量計二次合用試卷果餅激賞花紅紙劄筆

墨等項銀陸拾兩

各院觀風考試生員合用試卷果餅激賞花紅紙劄筆墨銀

貳拾兩解府

雜支

上司各衙門新官到任祭祀猪羊香燭酒果等銀肆兩

府縣新官到任祭門猪羊香燭酒果等項府銀壹兩貳錢伍分 縣銀貳兩陸錢陸分陸厘柒毫

府縣陞遷給由官員公宴祭船猪羊等項府銀壹兩 縣銀貳兩捌錢

看守布按二分司門子各壹名每名銀參兩共銀玖兩 遇閏加銀柒錢伍分

海塘夫銀參百兩解司遇修詳院支給

巡鹽應捕壹拾貳名每名銀柒兩貳錢共銀捌拾陸兩肆錢 遇閏加銀柒兩貳錢

衝要四舖司兵貳拾名每名銀柒兩貳錢共銀壹百肆拾肆兩 遇閏加銀壹拾兩貳錢 夏村舖 許村舖 費村舖 駱家舖 各伍名

偏僻壹拾壹舖司兵貳拾肆名每名銀柒兩貳錢共銀壹百柒拾貳兩捌錢 遇閏加銀壹拾肆兩肆錢 縣前舖 定南舖 各參名

陳橋舖 談村舖 褚村舖 下管舖 松林舖 謝家舖 蔡家舖 邵家舖 談山舖 各貳名

赭山石墩二巡司弓兵原額柒拾名每名銀柒兩貳錢共銀

伍百肆兩內議裁陸名每司參拾貳名每名遵照順治玖年肆月內會議歲支陸兩共裁銀柒拾陸兩捌錢解部外該 遇閏加銀參拾捌兩肆錢內又銀參百捌拾肆兩 裁銀陸兩肆錢解部

布政司解戶役銀肆拾伍兩

本府解戶銀貳拾兩

修城民七料銀貳拾伍兩捌錢柒分貳厘陸毫捌絲玖忽肆

徵肆塵

省城院署并各公所修理工料銀伍百玖拾壹兩叁錢柒分

伍厘陸毫貳絲

內裁銀肆百貳拾捌兩玖錢壹分陸厘壹毫柒絲伍忽解部餘存解司修理支用

修理本縣城垣銀叁拾兩

修理府縣鄉飲公宴祭祀新官齋宿幕次卓幃床帳器皿及

公署家伙什物經過公幹官員轎傘等銀壹拾兩

以上府銀

解府縣銀貯縣遇

修各申請動支

修理固山衙門銀貳拾兩

于備用銀內動支解司

預備本縣雜用銀叁百叁兩玖錢玖分陸厘捌毫

內以七分聽上司行

文取用三分聽本縣公事支銷俱明立文案造送查核有餘存貯報司以備緩急之需應支項款開後

如增

表箋通數銀

各院司道取給舉人貢生路費卷資銀

獎勸激賞孝子節婦善人米布銀

布政司進表水

手銀

恤刑按臨合用紅紙剗油燭柴炭吏書供給

銀許公祭祀不敷銀肆兩

固山修理衙門銀貳拾

兩其有事出不常數難定計俱

于內支取年終造冊院司道查核

戰船民六料銀壹百陸拾貳兩又代編崇德縣銀捌拾玖兩

壹錢

解寧波府

淺船料銀伍百柒拾柒兩捌錢伍分肆厘叁毫肆絲捌忽伍

微捌塵

解糧道

龍袍解扛路費銀壹百叁拾玖兩伍錢捌分伍厘貳毫陸忽

部運龍袍委官水手銀陸兩

孤貧叁拾貳名每名年給布花木柴銀陸錢共銀肆拾叁兩



貳錢

縣獄重囚口糧銀參拾陸兩

以上祭祀賓興雜支共銀參千陸百伍兩柒分壹厘

參毫陸絲肆忽貳塵內除固山修理衙門銀貳拾兩

于備用內扣解實銀參千伍百捌拾伍兩柒分壹厘

參毫陸絲肆忽貳塵

二年一辦每年帶徵

本縣貢生路費旗匾花紅酒禮銀參兩

歲貢生員赴京路費銀參拾兩

三年一辦每年帶徵

府縣應朝官員起程復任公宴祭門三牲酒果香燭等項府

銀參錢參分參厘參毫 縣銀貳兩

科舉禮幣進士舉人牌坊銀貳百肆拾壹兩肆錢伍分捌毫

柒絲伍忽柒微陸塵陸渺捌漠

起送科舉生員酒禮花紅卷資路費各官陪席銀貳拾捌兩

貳分陸厘陸毫陸絲陸忽

本縣徵用照名儘將所派銀兩通融均給

迎宴新舉人合用捷報旗匾銀花彩段旗帳酒禮府銀肆兩

解府 縣銀肆兩 本縣徵用如無中式及有盈餘解貯府庫候下科支用

起送會試舉人酒席并路費卷資銀陸兩壹錢柒分貳厘伍

毫參絲 徵解府庫照起送名數申請動支

每序係

五

會試舉人水手銀柒拾貳兩鮮司庫聽用

賀新進士合用旗匾花紅酒禮府銀貳兩叁錢叁分叁厘叁

毫叁絲俱徵鮮府庫照中或名數申請動支

武舉供給進宴盤纏銀壹兩玖錢肆分玖厘鮮司

膳錄書手工食銀叁拾兩本縣徵財聽給

貢院催稅家伙并募夫等銀貳兩鮮司

二三年一辦共銀肆百叁拾貳兩貳錢陸分伍厘柒

毫壹忽柒微陸塵陸渺捌漠

存留本色米

祭祀米叁石

解運省倉給兵南正米柒千玖百貳拾捌石伍斗叁升貳合

叁勺陸抄壹撮玖圭每石加進倉耗米貳斗伍升共正耗米玖千玖百壹拾石陸斗陸升

伍合肆勺伍抄貳撮叁圭柒粟伍粒又隨船耗米叁斗

柒升伍勺該米貳千玖百柒拾叁石壹斗玖升玖合陸

勺叁抄伍撮柒圭壹粟貳粒伍黍內奉文以八分充餉

解京外餘存二分該米伍百玖拾肆石陸斗叁升玖合

玖勺貳抄柒撮壹圭肆粟貳粒伍黍仍給解戶解米支用

原設城守門軍肆拾捌名今奉改墩軍名色每名歲支米柒

石貳斗共米叁百肆拾伍石陸斗

張貧柒拾貳名每名歲支口糧米叁石陸斗共米貳百伍拾

參勺柴抄玖撮伍圭壹粟柒粒伍黍

應裁解部

本縣捕盜應捕捌名每名銀柒兩貳錢共銀伍拾柒兩陸錢  
上司按臨并本縣朔望行香講書香燭筆墨紙劄等項銀參

兩

布政司架閣庫油燭銀壹拾肆兩肆錢

外省馬價銀壹千玖百柒拾壹兩參分柒厘捌毫參絲玖微

參塵貳渺玖漠

路費銀壹拾玖兩柒錢壹分參毫柒絲捌忽參微玖渺參漠貳埃玖纖

預備倉經費銀肆拾肆兩

兩浙運司循環二船水手肆名每名銀壹拾貳兩共銀肆拾

捌兩

遇閏加銀肆兩

廣豐倉經費銀貳拾捌兩肆錢

本府資盈庫役銀壹百陸拾兩

廣積倉經費銀參拾捌兩肆錢

預備本府雜用銀參拾兩

預備本縣雜用銀壹百貳拾玖兩玖錢

銅絲筆管解戶役銀壹百壹拾柒兩壹錢貳分

解工部

赭山石墩二巡檢司弓兵役銀柒拾陸兩捌錢

遇閏加銀陸兩肆錢

各役工食裁剩銀伍拾貳兩捌錢

收零積餘銀肆拾伍兩伍錢陸分柒毫陸絲玖忽貳微柒塵

貳漢陸埃肆織捌沙

收零積餘米貳拾伍石肆斗壹升肆合貳勺柒抄肆圭貳粟

陸粒伍黍

以上舊編裁剩解部銀貳千捌百壹拾柒兩壹分捌

厘陸毫貳微叁渺壹漢陸埃肆織捌沙 路費銀壹

拾玖兩柒錢壹分叁毫柒絲捌忽叁微玖渺叁漢貳

埃玖織

米貳拾伍石肆斗壹升肆合貳勺柒抄肆圭貳粟陸

粒伍黍

本縣田地山蕩人丁共額徵銀捌萬伍千叁百叁拾陸兩肆

分柒厘伍毫貳絲貳忽伍微陸塵柒渺陸漢陸織肆沙

內

起運各部寺銀叁萬玖千肆拾柒兩伍錢玖分陸毫壹絲玖

忽玖微玖渺貳漢壹埃柒織叁沙 路費銀叁百玖拾

柒兩陸錢貳厘玖毫柒絲玖忽壹微陸渺貳漢捌織叁

沙

隨糧帶徵鹽漁課銀壹千肆百叁拾叁兩壹錢貳分肆厘伍毫

路費銀貳拾柒兩壹錢玖分陸厘陸毫柒絲柒忽伍微俱里甲徵

辦

隨漕輕齋并行月糧共銀壹萬貳千陸百玖拾貳兩玖錢伍

厘伍毫陸忽玖微陸塵捌渺伍漠 路費銀肆拾兩玖

錢肆分伍厘捌毫

留充兵餉銀壹萬壹千壹百兩柒錢叁分伍厘壹毫捌絲壹

忽肆微柒塵陸渺叁漠捌埃柒纖內 外賦銀壹百兩

存留銀壹萬陸千捌百壹拾貳兩玖錢叁分壹厘伍毫捌絲

玖忽玖塵肆渺捌漠 又外賦課鈔抵經費銀貳百捌

拾柒兩捌錢陸分柒厘伍毫捌絲 存留內裁修理省城公署銀肆百貳拾捌兩玖錢壹分陸厘壹毫柒絲伍忽

舊編裁剩解部銀貳千捌百壹拾柒兩壹分捌厘陸毫貳微

叁渺壹漠陸埃肆纖捌沙 路費銀壹拾玖兩柒錢壹

分叁毫柒絲捌忽叁微玖渺叁漠貳埃玖纖

順治玖年肆月會議裁扣銀叁百貳拾陸兩

順治拾貳年會議裁銀壹百壹拾貳兩

膳夫銀肆拾兩 新裁

運丁月糧三分撥還軍儲銀壹千壹百柒拾貳兩壹錢陸分

本縣田地山蕩人丁共額徵米陸萬陸千叁百肆拾伍石柒

斗伍升陸合陸勺貳抄伍撮玖粟肆粒內

漕米伍萬伍百柒拾貳石貳斗

行月糧米肆千陸百叁拾伍石叁升陸合玖勺柒抄伍撮壹

圭伍粟

南米壹萬伍百伍石叁斗伍合叁勺柒抄玖撮伍圭壹粟柒

粒伍黍

存留米陸百柒石捌斗

裁判解部積餘米貳拾伍石肆斗壹升肆合貳勺柒抄肆圭

貳粟陸粒伍黍

遇閏加銀壹千叁百貳拾肆兩柒錢壹厘玖毫叁絲陸忽心陸

塵伍渺伍漠壹埃叁纖陸沙

每正銀壹兩加銀壹分伍厘伍毫貳絲叁忽叁微伍

塵柒渺

遇閏加米壹百玖拾叁石陸斗

每正米壹石加米貳合玖勺壹抄捌撮

額外歲徵

鹽課

額徵水鄉蕩價銀貳兩伍錢捌分柒厘伍毫

原于鹽糧餘米內扣解

包補西路場課銀捌百伍兩玖錢

又包補許村場課銀伍百玖拾叁兩柒錢捌分

俱每兩車珠銀壹分柒厘里甲徵解

以上戶部項下鹽課壹千肆百貳兩壹錢陸分柒厘

伍毫

路費銀貳拾叁兩捌錢叁分捌厘伍毫肆絲

柒忽伍微

漁課

魚線膠壹百壹拾叁斤壹兩

奉文折七微三折色膠柒拾玖斤貳兩叁錢該折銀陸兩叁錢

叁分壹厘伍毫加路費銀陸錢叁分叁厘壹毫伍絲

遇閏加膠陸斤壹拾壹兩叁錢叁分壹厘該折銀伍錢叁分陸厘陸毫伍絲伍忽加路費銀伍分叁厘陸毫陸絲陸微伍塵

本色膠叁拾叁斤壹拾肆兩柒錢該銀

貳兩柒錢壹分參厘伍毫加路費銀貳錢柒分壹厘參毫伍絲又加水脚銀伍分肆厘貳毫陸絲壹微遇閏加膠貳斤壹拾參兩玖錢玖分玖厘該銀貳錢貳分玖厘玖毫玖絲伍忽加路費銀貳分貳厘玖毫玖絲玖忽伍微又加水脚銀肆厘肆毫壹絲玖忽玖微玖塵

熟鐵壹千玖拾斤玖兩陸錢

奉文本折中半折色鐵伍百肆拾伍斤肆兩捌錢該折銀壹拾

兩玖錢陸厘加路費銀壹兩玖分陸毫遇閏加鐵肆拾陸斤玖兩貳錢壹分該折銀玖錢參分壹厘陸毫貳絲伍忽路費銀玖分參厘壹毫陸絲貳忽伍微本色鐵伍百肆拾伍斤肆兩捌錢該銀壹拾兩玖錢陸厘加路費銀壹兩玖分陸毫又加水脚銀貳錢壹分捌厘壹毫貳絲遇閏加鐵肆拾陸斤玖兩貳錢壹分該銀玖錢參分壹厘陸毫貳絲伍忽又加水脚銀壹分捌厘陸毫貳絲陸忽貳微伍塵以上二項內里甲徵辦銀共貳拾柒兩貳錢玖分貳厘存局實役巡攔役內扣解銀共參兩伍錢陸分伍厘原額并有閏路費水脚照解銀數目辦解二項俱里甲徵辦

以上工部項下漁課共銀參拾兩捌錢伍分柒厘

路費銀參兩參錢伍分捌厘捌絲

課程

本縣額徵課鈔參百陸拾伍錠陸百壹拾文折銀參兩陸錢

伍分壹厘貳毫貳絲有閏加鈔貳拾參錠玖百玖拾

文折銀貳錢參分壹厘玖毫捌絲俱里甲徵辦歸抵經費支銷

本縣稅課局額徵課鈔貳萬貳千陸百參拾貳錠壹貫伍百

捌拾文折銀貳百貳拾陸兩參錢貳分參厘壹毫陸絲

有閏加鈔貳千肆百玖拾錠肆貫肆百陸拾文折銀貳

拾肆兩捌錢捌厘玖毫貳絲縣市鎮鈔銀于均徭編巡攔捌名內以七名役銀伍

拾陸兩抵課壹名存局催辦俱奉舊裁充入兵餉外本  
鎮舖行肆百陸拾壹戶分上中下出辦銀肆拾陸兩捌  
分伍厘陸毫又閩加銀壹拾壹兩壹錢玖分叁毫肆絲  
袁化鎮銀年于均徭編巡攔參名役銀壹拾貳兩抵  
課舊奉裁充兵餉外本鎮舖行出辦銀貳兩貳分叁厘  
捌毫有閩加銀壹兩伍錢叁分柒厘貳毫伍絲 轉塘  
鎮年于均徭編巡攔參名役銀貳拾肆兩抵課新奉裁  
充兵餉外袁化鎮舖行出辦銀柒兩捌錢柒分玖厘捌  
毫有閩加銀叁兩肆錢玖分肆厘伍毫玖絲 郭店鎮  
鈔銀年于均徭編巡攔參名內貳名每名銀捌兩壹名  
銀壹拾貳兩共銀貳拾捌兩抵課舊奉裁充兵餉外本  
鎮舖行玖拾玖戶分上中下出辦銀壹拾捌兩有閩加  
銀叁兩叁分貳厘貳毫肆絲破石舖行出辦銀貳拾貳  
兩柒錢壹分伍毫有閩加銀肆兩肆錢玖分玖厘陸毫  
壹絲 各鎮見在舖行店戶出辦酒醋課鈔玖兩陸錢  
貳分叁厘壹毫陸絲有閩加銀壹兩伍分肆厘捌毫玖  
絲

赭山湯鎮稅課局額徵課鈔壹萬陸千壹拾肆錠捌百文折

銀壹百陸拾兩壹錢肆分壹厘陸毫 有閩加鈔壹千

陸百玖拾錠貳貫捌文折銀壹拾陸兩玖錢伍厘陸毫

俱均徭內編巡攔壹拾叁名役銀抵  
解本府轉解連閩舊奉裁充兵餉

破石稅課局額徵課鈔捌千壹百伍拾捌錠壹貫叁百伍拾

文折銀捌拾壹兩伍錢捌分貳厘柒毫 有閩加鈔柒

百柒拾叁錠壹貫捌百玖拾文折銀柒兩柒錢叁分叁

厘柒毫玖絲 均徭年編巡攔參名內以貳名役銀壹拾  
陸兩抵課壹名存局催辦俱舊奉裁充兵

餉外本鎮舖行辦納銀陸拾伍兩伍錢捌分貳厘  
柒毫有閩加銀柒兩柒錢叁分叁厘柒毫玖絲

長安稅課局額徵課鈔貳萬貳百柒拾陸錠叁貫伍百壹拾

文折銀貳百貳兩柒錢陸分柒厘貳毫 有閩加鈔壹



千肆百伍拾肆錠壹貫叁百捌拾文折銀壹拾肆兩伍

錢肆分貳厘柒毫陸絲均徭內編巡攔捌名役銀玖拾陸兩抵課并加閏銀叁兩叁錢

叁分叁厘肆毫舊奉裁充兵餉其餘本鎮舖戶出辦

本縣河泊所額徵課鈔叁千捌百玖拾玖錠伍拾文折銀叁

拾捌兩玖錢玖分壹毫 有閏加鈔伍百肆拾玖錠叁

貫貳百肆拾肆文伍分折銀伍兩肆錢玖分伍厘肆毫

捌絲玖忽均徭內年編巡攔貳名抵課役銀壹拾陸兩舊奉裁充兵餉外漁船辦納銀柒兩貳錢柒

分壹厘玖毫陸絲有閏加銀貳兩貳錢捌分叁厘柒毫壹絲壹忽長安埠頭船戶辦納銀伍兩伍錢陸分玖厘

柒毫有閏加銀壹兩柒錢肆分玖厘壹毫貳絲玖忽新

增漁船戶辦納銀壹拾兩壹錢肆分捌厘肆毫肆絲有閏加銀壹兩肆錢陸分叁厘陸毫肆絲玖忽

硤石河泊所額徵課鈔壹千貳拾錠壹貫肆拾文折銀壹拾

兩貳錢肆厘捌絲 有閏加鈔壹百捌拾陸錠壹貫壹

徵田百文折銀壹兩捌錢陸分貳厘貳毫漁戶辦納銀捌兩

錢陸分貳毫伍絲 埠頭船戶辦納銀貳兩貳錢貳厘捌毫有閏加銀肆錢壹厘玖毫伍絲 以上共課鈔共

折銀柒百貳拾叁兩陸錢陸分陸毫內新舊餉銀肆百

叁拾貳兩壹錢肆分壹厘捌毫餘銀貳百玖拾壹兩伍

錢壹分捌厘捌毫內除里甲徵辦銀叁兩陸錢伍分壹

厘貳毫貳絲實銀貳百捌拾柒兩捌錢陸分柒厘伍毫

捌絲抵歸經費款用



徵銀貳分參厘伍毫今實徵并九厘等銀肆分肆厘壹毫該銀肆千陸百陸拾壹兩伍錢捌分捌毫肆絲貳忽壹微每畝原徵米壹升玖勺今實徵米壹升玖勺該米壹千肆百壹拾陸石肆斗肆升肆合陸

肆

沙地壹拾壹頃伍拾壹畝肆分壹毫每畝原徵銀貳錢玖分伍厘玖毫原徵銀貳分伍厘今實徵并九厘等銀肆分柒厘陸毫該銀伍拾肆兩捌錢陸厘陸毫捌絲柒忽陸微

伍厘今實徵并九厘等銀肆分柒厘陸毫該銀伍拾肆兩捌錢陸厘陸毫捌絲柒忽陸微

基地貳拾玖頃貳拾陸畝捌分每畝原徵銀貳錢參厘柒毫原徵銀貳分參厘陸毫今實徵并九厘等銀肆分伍厘壹毫該銀壹百參拾壹兩玖錢玖分捌厘陸毫捌絲

徵并九厘等銀肆分伍厘壹毫該銀壹百參拾壹兩玖錢玖分捌厘陸毫捌絲

原額山叁千肆百貳拾捌頃叁拾肆畝貳分捌厘玖毫內

柴山貳千柒百貳拾伍頃伍拾叁畝肆分捌厘肆毫每畝原徵銀壹分伍厘參毫該銀肆千壹百柒拾兩陸分捌厘參毫伍忽貳微每畝原

分陸毫原徵銀捌厘參毫今實徵銀壹分伍厘參毫該銀肆千壹百柒拾兩陸分捌厘參毫伍忽貳微每畝原

徵米捌勺今實徵米捌勺該米貳百壹拾捌石肆斗貳合柒勺捌抄柒撮貳圭

茅山陸百柒拾叁頃陸拾畝捌分伍毫每畝原徵銀陸分陸毫原徵銀陸分陸毫今實徵銀壹分壹厘陸毫該銀壹兩壹錢柒分柒厘玖絲陸忽伍微每畝原徵米捌勺今實徵米同該

徵銀壹分壹厘參毫該銀柒百陸拾壹兩壹錢柒分柒厘玖絲陸忽伍微每畝原徵米捌勺今實徵米同該

米伍拾叁石捌斗捌升捌合陸勺肆抄肆撮

光山貳拾玖頃貳拾畝每畝原徵銀陸分陸毫原徵銀陸分陸毫今實徵銀玖厘柒毫該銀貳拾捌兩叁錢貳分肆厘每畝原徵米捌勺今實徵米同該米貳石叁斗叁升陸合

捌兩叁錢貳分肆厘每畝原徵米捌勺今實徵米同該米貳石叁斗叁升陸合

原額塘肆拾叁頃玖拾伍畝壹分陸厘參毫每畝原徵銀貳錢玖分伍厘玖毫該銀壹兩陸拾叁兩陸拾伍兩伍錢捌分捌毫肆絲貳忽壹微

毫原徵銀貳分今實徵銀參分柒厘壹毫該銀壹兩陸拾叁兩陸拾伍兩伍錢捌分捌毫肆絲貳忽壹微每畝原徵米壹升伍勺今實徵米壹升叁勺該米肆拾伍石貳斗柒升壹勺柒抄捌撮玖圭

伍石貳斗柒升壹勺柒抄捌撮玖圭

原額戶口共捌千玖百貳拾壹丁口伍分內 市民壹千玖

拾陸丁口

每口原徵銀壹錢肆分該銀壹百伍拾參兩肆錢肆分今實徵同 鄉民陸千

玖百陸拾肆丁口伍分

每口原徵銀壹錢捌分該銀壹千貳百伍拾參兩陸錢壹分今

實徵同 每口原徵米壹升壹合捌勺該米

女口捌百

陸拾壹口

每口原徵銀肆分該銀參拾肆兩肆錢肆分今實徵同 每口原徵米壹升壹合捌勺該

米壹拾石壹斗伍升 玖合捌勺今實徵同

以上地畝人丁通共科銀參萬肆千柒百參拾參兩

貳錢玖分壹厘貳毫捌絲肆忽捌微內除優免銀陸

百壹拾參兩貳錢貳分陸厘壹毫柒絲參忽外實共

科銀參萬肆千壹百貳拾兩陸分伍厘壹毫壹絲壹

忽捌微 共科米柒千玖百參拾柒石伍斗捌升柒

合肆勺陸抄貳撮伍圭

起運

戶部項下折色

夏稅

京庫折銀麥參百伍拾陸石貳斗

每石折銀貳錢伍分該銀捌拾玖兩伍分每兩滴珠

路費銀貳分柒厘該銀貳兩肆錢肆厘參毫伍絲

京庫黃白絹折銀捌千柒百柒拾兩捌分壹厘玖絲肆忽陸

微捌塵壹渺伍漠陸埃陸纖柒沙

原額黃白絹陸千參拾壹疋柒尺壹寸參

厘肆毫內順治拾年陸月內會議改徵折色絹伍千伍

百參拾柒疋貳丈陸尺柒寸參厘肆毫每疋原價壹兩壹錢參分該銀陸千貳百伍拾柒兩捌錢壹分伍厘捌毫貳絲捌忽壹微拾貳年拾貳月內 題定每疋槩徵

富陽縣

准于有絹府州縣除原額外一例均平攤派每疋增銀肆錢伍

分叁厘陸毫伍絲玖塵叁渺叁漠叁纖該增銀貳千伍  
百壹拾貳兩貳錢陸分肆厘叁毫陸絲陸忽伍微捌塵  
壹渺伍漠陸埃陸纖柒沙連原額共銀實該前數每兩  
路費壹分該銀捌拾柒兩柒錢捌毫壹忽玖微肆塵陸  
渺捌漠壹埃伍纖柒沙本折新增銀兩奉  
部留省織辦本色原額銀徵完解司轉解

農桑折絹壹拾柒疋壹丈貳尺肆寸柒分陸厘捌毫伍絲

坐派銀壹拾貳兩壹錢柒分貳厘玖毫叁絲壹忽捌塵  
柒沙伍漠玖埃貳纖伍沙每兩路費壹分該銀壹錢貳  
分壹厘柒毫貳絲玖忽叁微壹塵捌漠柒埃伍  
纖玖沙原解江南今改解京不入田賦科徵

秋糧

京庫折銀米伍千玖百伍拾壹石柒斗玖升玖合叁勺陸抄

伍撮 每石折銀貳錢伍分該銀壹千肆百捌拾柒兩玖  
錢肆分玖厘捌毫肆絲壹壹忽貳微伍塵每兩滴柒

路費貳分柒厘該銀肆拾兩壹錢柒分肆厘  
陸毫肆絲伍忽柒微壹塵叁渺柒漠伍埃

派剩米叁拾伍石肆斗伍升陸合捌勺陸抄伍撮 每石折銀

貳拾肆兩捌錢壹分玖厘捌毫伍忽伍微每兩路費壹  
分貳厘該銀貳錢玖分柒厘捌毫叁絲柒忽陸微陸塵

陸渺

折色蠟價銀壹百貳拾兩柒錢陸分壹厘柒毫貳絲柒忽壹

微 每兩路費壹分該銀壹兩貳錢柒  
陸毫壹絲柒忽貳微柒塵壹渺

甘蔗銀肆錢伍分貳厘壹毫貳絲伍忽 每錢路費壹厘該銀

貳微 肆厘伍毫貳絲壹忽

芽茶貳拾壹斤壹拾肆兩肆錢柒分 原額芽茶陸拾斤玖兩

內會議改徵折色實該前數每斤價銀壹錢貳分共該  
銀貳兩陸錢貳分捌厘伍毫貳絲伍忽每兩路費壹分

該銀貳分陸厘貳毫  
捌絲伍忽貳微伍塵

葉茶肆拾壹斤壹拾伍兩貳錢每斤價銀肆分該銀壹兩陸錢柒分捌厘每兩路費壹分

該銀壹分陸厘柒毫捌絲

黃蠟壹百貳斤玖兩壹錢伍分肆厘原額黃蠟壹百參拾肆斤壹兩肆厘內順治拾

年陸月內會議改徵折色實該前數每斤價銀參錢肆分共該銀參拾肆兩捌錢柒分肆厘伍毫貳絲貳忽伍微每兩路費壹分該銀參錢肆分捌厘柒毫肆絲伍忽貳微貳塵伍沙

原解供用庫并江南藥價銀伍錢陸分陸厘肆毫陸絲陸忽

津貼路費銀捌分肆厘玖毫陸絲玖忽玖微

南耗八分充餉銀壹百參拾壹兩玖錢陸分肆厘伍絲捌忽

參微肆塵壹渺伍漠柒埃伍纖伍沙每兩路費壹分該銀壹兩參錢壹分

玖厘陸毫肆絲伍微捌塵參渺肆漠壹埃伍纖柒沙

鹽鈔

額鈔伍百伍拾玖錠壹貫折銀參兩壹錢玖分伍厘捌毫貳

絲捌忽 折色銅錢伍千伍百玖拾貳文該銀柒兩玖

錢捌分捌厘伍毫柒絲壹忽肆微貳塵捌渺陸漠俱每兩路

費壹分貳厘該銀壹錢參分肆厘貳毫壹絲貳忽柒微玖塵參渺壹漠肆埃參纖貳沙

有閩加鈔肆拾陸錠參貫該銀貳錢陸分陸厘參毫壹

絲玖忽 折色銅錢肆百陸拾陸文該銀陸錢陸分伍

厘柒毫壹絲肆忽貳微捌塵伍渺柒漠二項共加路費銀壹分壹厘壹

毫捌絲肆忽參微玖塵玖渺肆漠貳埃捌纖肆沙

九厘銀伍千貳百柒拾柒兩貳錢壹分陸厘貳毫伍絲每兩

銀柒厘該銀叁拾陸兩玖錢肆分伍毫壹絲叁忽柒微伍塵

以上戶部項下折色共銀壹萬伍千玖百陸拾伍兩

叁錢玖分捌厘捌毫肆絲伍忽捌微捌塵玖渺叁漠

叁埃肆纖柒沙內農桑銀壹拾貳兩壹錢柒分貳厘玖毫叁絲壹忽捌塵柒渺伍漠玖埃

貳纖伍沙路費共銀壹百柒拾兩柒錢捌分貳厘陸

毫伍絲陸微陸塵內農桑銀壹錢貳分貳厘柒毫貳絲玖忽叁微壹塵捌漠柒埃伍纖

玖沙不入田畝

禮部項下折色

牲口銀伍兩伍錢每兩路費壹分該銀伍分伍厘

藥材折色銀柒兩陸錢貳分陸厘壹毫柒絲肆忽津貼路費銀貳兩捌

錢伍分玖厘捌毫壹絲伍忽貳微伍塵內扣解包裹紅黃紙價銀叁錢貳分捌厘陸毫

光祿寺果品銀貳兩伍錢

菓筭銀叁兩伍錢玖分捌毫陸絲二項俱每兩路費壹分該銀陸分玖

毫捌忽陸微

以上禮部項下折色共銀壹拾玖兩貳錢壹分柒厘

叁絲肆忽路費共銀貳兩玖錢柒分伍厘柒毫貳

絲叁忽捌微伍塵

工部項下折色

籐紫竹價銀貳拾陸兩捌錢肆分柒厘伍絲每兩路費壹分該銀貳錢陸分

捌厘肆毫  
柒絲伍微

白硝麂皮貳拾張柒分柒厘柒毫

每張價銀陸錢該銀壹拾貳兩肆錢陸分陸厘貳毫

奉文留省織造段疋支用

雕填匠役銀貳兩貳錢玖分陸厘捌毫

遇閏加銀壹錢玖分壹厘肆毫

羅匠工食銀壹拾叁兩捌錢叁分伍厘

遇閏加銀壹兩壹錢伍分貳厘玖毫二項

俱每兩路費壹分該銀壹錢陸分壹厘叁毫壹絲捌忽 遇閏加路費銀壹分叁厘肆毫肆絲叁忽

漆木料銀貳兩叁錢陸分叁厘壹毫捌絲伍忽

筆管等料銀伍兩玖分壹厘叁毫貳絲貳忽

銅絲鐵線等料銀壹拾兩捌錢肆分陸厘伍毫

弓改牛角壹百壹拾柒副  
原額每副價銀貳錢玖分順治叁年伍月內奉文改解折色又于拾

貳年正月初伍日奉文每副增銀貳兩柒錢壹分共該銀叁百伍拾壹兩每兩加路費壹分該銀叁兩伍錢壹分

箭壹千陸拾陸枝

原額每枝價銀壹分捌厘順治叁年伍月內題

准改解折色每枝增銀捌分貳厘 共該銀壹百陸兩陸錢

弦伍百捌拾伍條

原額每條價銀伍分肆厘順治叁年伍月內題

准改解折色每條增銀肆分陸厘 共該銀伍拾捌兩伍錢

胖襖褲鞋叁拾捌副貳分肆厘陸絲叁忽

原額每副價銀壹兩伍錢順治叁年

陸月內奉文改解折色每副增銀壹兩貳錢 共該銀壹百叁兩貳錢肆分玖厘柒毫壹忽

四司工料銀貳百肆拾貳兩捌錢玖分柒厘柒毫伍絲

歲造段疋銀肆百柒拾肆兩陸錢捌分捌厘叁毫

遇閏加銀貳拾肆兩



伍錢玖分肆厘二項  
解司織造段疋支用

原額軍器路費銀肆兩捌錢捌分伍厘陸毫柒絲肆忽

本府織染局絲貳萬陸千壹百捌拾叁兩伍分陸厘壹毫捌

忽每兩折銀肆分叁厘柒毫伍絲該銀壹千壹百肆拾伍兩伍錢捌厘柒毫肆忽柒微貳塵伍渺

以上工部項下折色共銀貳千伍百陸拾壹兩柒分

陸厘壹毫捌絲陸忽柒微貳塵伍渺 路費銀叁兩

玖錢叁分玖厘柒毫捌絲捌忽伍微

戶部項下本色

京庫黃白絹肆百玖拾叁疋壹丈肆寸

原額黃白絹陸千叁拾壹疋柒尺壹寸叁厘肆毫內順治拾年陸月內會議改徵本色絹肆百玖拾叁疋壹丈肆寸每疋原額壹兩壹錢叁分該銀伍百

伍拾柒兩肆錢捌分壹厘柒毫叁絲叁忽叁微拾貳年拾貳月內 題定每疋槩徵銀壹兩伍錢後於拾叁年

正月內題

准予有絹府州縣除原額外一例均平攤派每疋增銀肆錢伍

分叁厘陸毫伍絲玖塵叁渺叁漢叁纖該增銀貳百貳

拾叁兩捌錢陸厘柒毫陸絲壹忽叁微玖塵陸渺叁漢

叁埃肆纖玖沙連原額共銀柒百捌拾壹兩貳錢捌分

捌厘肆毫玖絲肆忽陸微玖塵陸渺叁漢叁埃肆纖玖

沙本折新增銀兩奉部留省織辦

本色原額本折銀徵完解司轉解

黃蠟叁拾壹斤柒兩捌錢伍分原額黃蠟壹百叁拾肆斤壹兩肆厘內順治拾年陸月內

奉

旨仍徵本色黃蠟叁拾壹斤柒兩捌錢伍分每斤料價銀壹錢

柒分該銀伍兩叁錢伍分叁厘肆毫陸忽貳微伍塵

芽茶叁拾捌斤壹拾壹兩叁錢叁分原額芽茶陸拾斤玖兩捌錢內順治拾年陸月

內奉

旨仍徵本色芽茶叁拾捌斤壹拾壹兩叁錢叁分每斤料價銀

富陽縣

陸分該銀貳兩叁錢貳分貳厘肆毫捌絲柒忽伍微二  
項俱于每年貳月間督撫確估時價 題明造入易知  
由卓徵  
銀辦解

以上戶部項下本色共銀柒百捌拾捌兩玖錢陸分

肆厘叁毫捌絲捌忽肆微肆塵陸渺叁漠叁埃肆織

玖沙

禮部項下本色

藥材正銀貳兩壹錢叁分叁厘叁毫陸絲

內辦白木肆拾貳斤拾兩陸錢柒分

伍厘貳毫津貼路費銀捌錢壹絲

薦新芽茶貳拾斤黃絹袋袱旗號篋杠路費銀壹拾貳兩

以上禮部項下本色銀貳兩壹錢叁分叁厘叁毫陸

絲 路費銀壹拾貳兩捌錢壹絲

以上起運各部寺銀壹萬玖千叁百叁拾陸兩柒錢

捌分玖厘捌毫壹絲伍忽陸塵陸漠陸埃玖織陸沙

內外賦銀壹拾貳兩壹錢柒分貳厘玖毫叁絲壹忽捌塵柒渺伍漠玖埃貳織伍沙 路費銀壹

百玖拾兩肆錢玖分捌厘壹毫柒絲叁忽壹塵內外賦銀

壹錢貳分壹厘柒毫貳絲玖忽叁微壹塵捌漠柒埃伍織玖沙

漕運并官丁本折行月糧

京倉兌運漕糧正米叁千肆百伍拾石

每石加隨船耗米肆斗共正耗米肆千捌

百叁拾石外每石加蘆蓆米壹斗折銀伍厘該銀壹拾柒兩貳錢伍分俱交給官丁領運又每石加輕費米叁

斗陸升共該米壹千貳百肆拾貳石每石折銀伍錢該銀陸百貳拾壹兩解淮安府聽用

富場縣

九

兌軍項下楞木松板米玖石壹斗肆升貳合伍勺

每石折銀伍錢該銀

肆兩伍錢柒分壹厘貳毫伍絲內銀陸錢玖分准楞木壹根柒分貳厘伍毫每根銀肆錢餘銀叁兩捌錢捌分壹厘貳毫伍絲准松板壹拾伍片伍分貳厘伍毫每片銀貳錢伍分又奉文加米柒石壹斗柒合折銀叁兩伍錢伍分叁厘伍毫內板木銀叁兩貳錢柒分柒厘伍毫進倉脚價銀貳錢柒分陸厘隨同兌運漕糧交結官丁

徐州廣運倉改兌正米叁百伍拾玖石

每石加隨船耗米肆斗共正耗米伍百貳

石陸斗外每石加蘆蓆米壹斗該米叁石伍斗玖升每升折銀伍厘該銀壹兩柒錢玖分伍厘俱交給官丁領運又每石易耗米貳升共該米柒石壹斗捌升每升折銀伍厘該銀叁兩伍錢玖分同三六輕賣銀兩解淮安府聽用

永福倉正米壹百捌拾石

每石折銀陸錢該銀壹百捌兩解徐州倉

修河米折銀貳拾伍兩伍錢肆分伍厘玖毫伍絲貳忽

解鎮江府

用聽

過江脚米銀叁拾捌兩玖分

隨同三六輕賣銀兩解淮安府聽用

貢具銀貳拾柒兩肆錢叁分壹厘壹毫柒微貳塵叁渺壹漠

叁埃肆纖貳沙

運官廩坐銀貳百兩

領運官丁行糧本色米壹百肆拾玖石陸斗肆升捌合

行糧米折并修船銀貳百叁拾肆兩肆錢貳分壹厘捌毫

陸絲原額行糧正米叁百貳拾捌石伍斗柒升壹合每石加耗米伍升共正耗米叁百肆拾肆石玖斗玖

升玖合伍勺伍抄順治拾貳年欽奉恩詔本折均平內派給運丁行糧米壹百肆拾玖石陸斗肆升

高陽縣

捌合餘米壹百玖拾伍石叁斗伍升壹合伍勺伍抄督  
撫題明每石折銀壹兩貳錢該銀貳百叁拾肆兩肆  
錢貳分壹厘捌毫陸絲內支給領運官丁行糧銀壹百  
柒拾玖兩伍錢柒分柒厘陸毫修船銀伍拾肆兩捌錢  
肆分肆厘捌毫

領運官丁原額月糧本色米叁百玖拾肆石肆斗叁升肆合  
陸勺伍撮叁圭肆粟叁粒叁黍

領運官丁新改月糧本色米壹千叁百捌拾石玖斗柒升肆  
合伍勺貳抄壹撮肆粟伍粒 月糧米折銀叁百壹拾

柒兩叁錢柒分捌厘貳毫貳絲肆忽叁微壹渺叁漠陸

織叁沙原額豐積等倉折色米貳千貳拾肆石捌斗肆

貳年欽奉 恩詔本折均平改徵本色米壹千叁百捌拾石玖斗柒升肆合

伍勺貳抄壹撮肆粟伍粒餘米內支米叁百壹拾柒石  
叁斗柒升捌合貳勺貳抄肆撮叁圭壹粒叁黍陸糠叁  
粒原各折不等今督撫題明每石折銀壹兩共折銀  
叁百壹拾柒兩叁錢柒分捌厘貳毫貳絲肆忽叁微壹  
渺叁漠陸織叁沙內七分給軍銀貳百貳拾貳兩壹錢  
陸分肆厘柒毫伍絲柒忽壹塵玖漠壹埃肆沙三分撥  
還軍儲充餉銀玖拾伍兩貳錢壹分叁厘肆毫陸絲柒  
忽貳微玖塵叁漠玖埃壹纖玖沙餘米折銀支解貢具  
廩工等項之用

以上漕務各項銀壹千陸百貳兩陸錢貳分陸厘捌

毫捌絲柒忽貳塵肆渺肆漠肆埃伍沙內撥還軍儲

伍兩貳錢壹分叁厘肆毫陸絲柒 米柒千貳百伍拾

忽貳微玖塵叁漠玖埃壹纖玖沙 柒石陸斗伍升柒合壹勺貳抄陸撮叁圭捌粟捌粒

叁黍

遇閏加銀貳百肆拾兩 內七分給軍銀壹百陸拾捌兩三分充餉銀柒拾貳兩  
加米貳百肆拾石

留充兵餉

田地山銀貳千壹拾肆兩玖錢捌分玖厘叁毫壹絲

預備秋米折銀捌拾伍兩肆錢陸分玖厘壹毫伍絲

均徭充餉銀陸拾叁兩

民壯充餉銀捌百貳兩肆錢壹分 遇閏加銀柒拾捌兩

外賦沙田充餉銀陸拾捌兩貳錢壹分 不入田畝科徵

北關水兵工食銀叁拾伍兩貳錢伍分

曆日充餉銀肆兩捌錢伍分

課鈔充餉銀壹拾伍兩叁錢玖分玖厘貳毫玖絲陸忽 有閏加銀

壹兩貳錢肆分叁厘玖絲玖忽不入田畝

協濟嘉興府兵餉銀壹百叁拾玖兩壹錢陸分柒厘伍毫貳

絲捌忽肆微叁塵陸渺捌漠陸埃伍纖捌沙

會裁冗役充餉銀貳千伍百貳拾肆兩肆錢貳厘 加閏銀玖拾捌兩肆

錢

以上兵餉通共銀伍千柒百伍拾叁兩壹錢肆分柒

厘貳毫捌絲肆忽肆微叁塵陸渺捌漠陸埃伍纖捌

沙內除沙田課鈔二項係額外另徵充餉另筭外止

共銀伍千陸百陸拾玖兩伍錢叁分柒厘玖毫捌絲

捌忽肆微參塵陸渺捌漠陸埃伍織捌沙

遇閏加鹽米充餉銀壹拾肆兩玖錢壹分肆厘陸絲貳忽伍

微

存留

二司拜進

表箋綾函紙劄寫表生員工食銀貳兩伍錢貳分參厘

本府拜進

表箋綾函紙劄寫表生員工食銀捌錢捌分參厘

本縣習儀香燭銀肆錢捌分

官員經費俸廩欸項

本府推官

俸銀貳拾柒兩肆錢玖分 遇閏加銀參兩柒錢肆分玖厘玖毫

薪銀參拾陸兩

心紅紙張銀貳拾兩

修宅家伙銀壹拾兩

卓幃傘扇銀壹拾兩 奉文自拾貳年為始家伙銀兩全裁其修宅卓幃銀裁八存二應共

裁銀壹拾柒兩存銀參兩

皂隸伍名每名銀柒兩貳錢共銀參拾陸兩 順治玖年肆月內會

議每名工食陸兩 遇閏加銀參兩又裁銀伍錢解部

稅課司大使

官場

七

俸銀壹拾玖兩伍錢貳分

遇閏加銀貳兩陸錢貳分陸厘陸毫

薪銀壹拾貳兩

書辦壹名銀柒兩貳錢

順治玖年肆月內會議每名工食陸兩裁銀壹兩貳錢解部

遇閏加銀

陸錢又裁銀壹錢解部

皂隸貳名每名銀柒兩貳錢共銀壹拾肆兩肆錢

順治玖年

肆月內會議每名工食陸兩共裁銀貳兩肆錢解部

遇閏加銀

壹兩貳錢又裁銀貳錢解部

城南稅課司大使

俸銀壹拾玖兩伍錢貳分

遇閏加銀貳兩陸錢貳分陸厘陸毫

薪銀壹拾貳兩

書辦壹名銀柒兩貳錢

順治玖年肆月內會議每名工食陸兩裁銀壹兩貳錢解部

遇閏加銀

陸錢又裁銀壹錢解部

皂隸貳名每名銀柒兩貳錢共銀壹拾肆兩肆錢

順治玖年

肆月內會議每名工食陸兩共裁銀貳兩肆錢解部

遇閏加銀

壹兩貳錢又裁銀貳錢解部

城址稅課司大使

俸銀壹拾玖兩伍錢貳分

遇閏加銀貳兩陸錢貳分陸厘陸毫

薪銀壹拾貳兩

書辦壹名銀柒兩貳錢

順治玖年肆月內會議每名工食陸兩裁銀壹兩貳錢解部

遇閏加銀

陸錢又裁銀壹錢解部

皂隸貳名每名銀柒兩貳錢共銀壹拾肆兩肆錢順治

肆月內會議每名工食陸兩共裁銀貳兩肆錢解部遇閏加銀壹兩貳錢又裁銀貳錢解部

部

江漲稅課司大使

俸銀壹拾玖兩伍錢貳分 遇閏加銀貳兩陸錢貳分陸厘陸毫

薪銀壹拾貳兩

書辦壹名銀柒兩貳錢順治玖年肆月內會議每名工食陸兩裁銀壹兩貳錢解部

遇閏加銀陸錢又裁銀壹錢解部

皂隸貳名每名銀柒兩貳錢共銀壹拾肆兩肆錢順治

肆月內會議每名工食陸兩共裁銀貳兩肆錢解部遇閏加銀壹兩貳錢又裁銀貳錢解部

部

織染局大使

俸銀壹拾玖兩伍錢貳分 遇閏加銀貳兩陸錢貳分陸厘陸毫

薪銀壹拾貳兩

書辦壹名銀柒兩貳錢順治玖年肆月內會議每名工食陸兩裁銀壹兩貳錢解部

遇閏加銀陸錢又裁銀壹錢解部

皂隸貳名每名銀柒兩貳錢共銀壹拾肆兩肆錢順治

肆月內會議每名工食陸兩共裁銀貳兩肆錢解部遇閏加銀壹兩貳錢又裁銀貳錢解部

部

廣豐廣積二倉大使貳員

富陽縣

左



俸銀每員壹拾玖兩伍錢貳分共該銀叁拾玖兩肆分

遇閏加銀

伍兩貳錢伍分叁厘壹毫

薪銀每員壹拾貳兩共銀貳拾肆兩

書辦各壹名每名銀柒兩貳錢共銀壹拾肆兩肆錢

順治

玖年肆月內會議每名工食陸兩裁銀貳兩肆錢解部

遇閏加銀

壹兩貳錢又裁銀貳

錢解部

皂隸各貳名每名銀柒兩貳錢共銀貳拾捌兩捌錢

順治

玖年肆月內會議每名工食陸兩共裁銀肆兩捌錢解部

遇閏加銀

貳兩肆錢又裁銀肆

錢解部

杭州鹽倉批驗所大使

俸銀壹拾玖兩伍錢貳分

遇閏加銀

貳兩陸錢貳分陸厘陸毫

薪銀壹拾貳兩

書辦壹名銀柒兩貳錢

順治玖年肆月內會議每名工食陸兩裁銀壹兩貳錢解部

遇閏加銀

陸錢又裁銀壹錢解部

皂隸貳名每名銀柒兩貳錢共銀壹拾肆兩肆錢

順治玖年

肆月內會議每名工食陸兩共裁銀貳兩肆錢解部

遇閏加銀

壹兩貳錢又裁銀貳錢解

部

協濟新城縣經費不敷銀壹百壹拾兩伍錢捌分貳厘捌毫

肆絲叁忽叁微柒塵捌渺伍漠

本縣知縣

百易系

共

俸銀貳拾柒兩肆錢玖分 遇閏加銀 參兩柒錢肆分玖厘玖毫

薪銀參拾陸兩

心紅紙張油燭銀參拾兩

修宅家伙銀貳拾兩 順治玖年肆月內會議裁扣解部

迎送上司傘扇銀壹拾兩 奉文自拾貳年為始裁銀捌兩解部存銀貳兩留用

吏書拾貳名每名銀壹拾兩捌錢共銀壹百貳拾玖兩

陸錢 順治玖年肆月內會議每名工食陸兩共裁銀伍拾柒兩陸錢解部 遇閏加銀

壹拾兩捌錢又裁銀肆兩捌錢解部

門子貳名每名銀柒兩貳錢共銀壹拾肆兩肆錢 順治玖年

肆月內會議每名工食陸兩共裁銀貳兩肆錢解部 遇閏加銀 壹兩貳錢又裁銀貳錢解

部

皂隸拾陸名每名銀柒兩貳錢共銀壹百壹拾伍兩貳

錢 順治玖年肆月內會議每名工食陸兩共裁銀壹拾玖兩貳錢解部 遇閏加銀 兩

陸錢又裁銀壹兩陸錢解部

馬快捌名每名銀壹拾捌兩共銀壹百肆拾肆兩 順治玖年

肆月內會議每名工食陸兩共裁銀玖兩陸錢解部草料銀不裁其銀陸路備馬製械水鄉打造巡

船以司緝探 遇閏加銀 壹拾貳兩又裁銀捌錢解部

民壯伍拾名每名銀柒兩貳錢共銀參百陸拾兩 順治玖年

肆月內會議每名工食陸兩共裁銀陸拾兩解部 遇閏加銀 參拾兩又裁銀伍兩解部

燈夫肆名每名銀柒兩貳錢共銀貳拾捌兩 順治玖年

肆月內會議每名工食陸兩共裁銀肆兩捌錢解部 遇閏加銀貳兩肆錢又

看監禁卒捌名每名銀柒兩貳錢共銀伍拾柒兩陸錢

順治玖年肆月內會議每名工食陸兩共裁銀玖兩陸錢解部 遇閏加銀肆兩捌錢又裁銀捌錢解部

修理監倉銀貳拾兩

轎傘扇夫柒名每名銀柒兩貳錢共銀伍拾兩肆錢 順治

玖年肆月內會議每名工食陸兩共裁銀捌兩肆錢解部 遇閏加銀肆兩貳錢又裁銀柒錢解部

庫書壹名銀壹拾貳兩 順治玖年肆月內會議每名工食陸兩裁銀陸兩解部 遇

閏加銀壹兩又裁銀伍錢解部

倉書壹名銀壹拾貳兩 順治玖年肆月內會議每名工食陸兩裁銀陸兩解部 遇

閏加銀壹兩又裁銀伍錢解部

庫子肆名每名銀柒兩貳錢共銀貳拾捌兩捌錢 順治玖年

肆月內會議每名工食陸兩共裁銀肆兩捌錢解部 遇閏加銀貳兩肆錢又裁銀肆錢解部

斗級肆名每名銀柒兩貳錢共銀貳拾捌兩捌錢 順治玖年

肆月內會議每名工食陸兩共裁銀肆兩捌錢解部 遇閏加銀貳兩肆錢又裁銀肆錢解部

俸銀貳拾肆兩叁錢貳厘 遇閏加銀叁兩叁錢叁分叁厘叁毫

薪銀貳拾肆兩

書辦壹名銀柒兩貳錢順治玖年肆月內會議每名工食陸兩裁銀壹兩貳錢解部

遇閏加銀陸錢又裁銀壹錢解部

門子壹名銀柒兩貳錢順治玖年肆月內會議每名工食陸兩裁銀壹兩貳錢解部

遇閏加銀陸錢又裁銀壹錢解部

皂隸肆名每名銀柒兩貳錢共銀貳拾捌兩捌錢順治玖年肆月內會議每名工食陸兩裁銀肆錢又

遇閏加銀貳兩肆錢又裁銀肆錢解部

馬夫壹名銀柒兩貳錢順治玖年肆月內會議每名工食陸兩裁銀壹兩貳錢解部

遇閏加銀陸錢又裁銀壹錢解部

典史

俸銀壹拾玖兩伍錢貳分 遇閏加銀貳兩陸錢貳分陸厘陸毫

薪銀壹拾貳兩

書辦壹名銀柒兩貳錢順治玖年肆月內會議每名工食陸兩裁銀壹兩貳錢解部

遇閏加銀陸錢又裁銀壹錢解部

門子壹名銀柒兩貳錢順治玖年肆月內會議每名工食陸兩裁銀壹兩貳錢解部

遇閏加銀陸錢又裁銀壹錢解部

皂隸肆名每名銀柒兩貳錢共銀貳拾捌兩捌錢順治玖年肆月內會議每名工食陸兩裁銀肆錢又

兩共裁銀肆兩捌錢解部 遇閏加銀貳兩肆錢又裁銀肆錢解部

富陽縣

部

馬夫壹名銀柒兩貳錢順治玖年肆月內會議每名二食陸兩裁銀壹兩貳錢解部

遇閏加銀陸錢又裁銀壹錢解部

本縣儒學教諭

俸銀壹拾玖兩伍錢貳分 遇閏加銀貳兩陸錢貳分陸厘陸毫

薪銀壹拾貳兩

訓導

俸銀壹拾玖兩伍錢貳分 遇閏加銀貳兩陸錢貳分陸厘陸毫

薪銀壹拾貳兩

齋夫陸名每名銀壹拾貳兩共銀柒拾貳兩 遇閏加

銀陸兩

膳夫捌名每名銀壹拾兩共銀捌拾兩內肆拾兩廩生支領肆拾兩解

部充 遇閏加銀陸兩陸錢陸分陸厘陸毫內裁銀參兩參錢參分參厘參毫解部

門子伍名內掌教參名分教貳名每名銀柒兩貳錢共

銀參拾陸兩 遇閏加銀陸兩

學書壹名銀柒兩貳錢 遇閏加銀陸錢

喂馬草料銀每員壹拾貳兩共銀貳拾肆兩

廩生貳拾名每名廩糧壹拾貳石每石折銀捌錢共該

銀壹百玖拾貳兩

會江驛驛丞

俸銀壹拾玖兩伍錢貳分 遇閏加銀貳兩陸錢貳分陸厘陸毫  
薪銀壹拾貳兩

書辦壹名銀柒兩貳錢 詳定于驛傳銀內撥給順治玖年肆月內會議每名工食陸兩

裁銀壹兩 陸錢又裁銀 貳錢解部 壹錢解部 遇閏加銀

皂隸貳名每名銀柒兩貳錢共銀壹拾肆兩肆錢 詳定于驛

傳銀內撥給順治玖年肆月內會議每名工食陸兩共裁銀貳兩肆錢解部 遇閏加銀

壹兩貳錢又裁銀貳錢解部

以上官役俸廩共銀貳千伍百捌兩壹錢肆厘捌毫

肆絲叁忽叁微柒塵捌渺伍漠內除會江驛書皂銀

貳拾壹兩陸錢于驛傳銀內支給又外賦門攤舖行

辦課鈔銀柒拾肆兩玖錢柒分壹厘叁毫捌絲抵給

外實銀貳千肆百壹拾壹兩伍錢叁分叁厘肆毫陸

絲叁忽叁微柒塵捌渺伍漠

驛站

本府站銀壹千伍百玖拾玖兩陸錢伍分叁厘柒毫陸絲肆

忽捌微陸塵叁渺 內本縣走遞人夫水馬餘銀伍百玖拾肆兩

供應上司并過往官員下程中火油燭柴炭銀壹百肆拾兩

上司各衙門并經臨過往公幹官員合用門皂銀壹百兩

遇閏加銀 捌兩叁錢叁分叁厘肆毫

人夫銀肆百壹拾捌兩陸錢 遇閏加銀 叁拾肆兩捌錢捌分叁厘叁毫

外僻縣協濟銀貳百肆拾肆兩壹分柒厘壹毫內臨安縣協

濟馬銀肆拾陸兩陸錢貳分捌厘伍毫伍絲於潛縣

協濟夫銀肆拾叁兩貳錢馬銀叁拾伍兩捌錢貳分捌重伍毫伍絲

昌化縣協濟馬銀陸拾兩定海縣協濟

銀壹拾兩壹錢陸分諸暨縣協濟銀肆拾捌兩貳錢

馬貳拾捌匹每匹工食草料銀壹拾伍兩馬頭壹名銀柒兩

貳錢共銀肆百貳拾柒兩貳錢遇閏加銀叁拾伍兩陸錢

走遞長夫貳拾柒名貳分貳厘貳毫伍絲每名銀柒兩貳錢共銀壹百玖拾陸兩零貳厘

遇閏加銀壹拾陸兩陸錢

僱夫銀貳百兩遇閏加銀壹拾陸兩陸錢

陸分陸厘柒毫

僱船銀陸拾兩

以上驛站共銀叁千壹百肆拾壹兩肆錢伍分伍厘

柒毫陸絲肆忽捌微陸塵叁渺

祭祀賓興

本府祭祀免價銀柒兩

本縣祭祀

文廟二祭共銀伍拾肆兩

啓聖公祠二祭共銀壹拾貳兩

社稷山川壇各二祭共銀叁拾貳兩貳錢

邑屬壇三祭共銀貳拾肆兩

鄉賢名宦祠二祭共銀柒兩陸錢

文昌四賢嚴子陵三祠各二祭共銀壹拾兩貳錢

文廟香燭銀壹兩陸錢

迎春芒神土牛春酒銀肆兩

曆日紙料銀陸兩伍錢貳分陸厘壹毫肆絲忽遇閏加銀壹錢捌分

陸厘解司造曆

門神桃符銀壹兩伍錢

鄉飲酒禮二次銀壹拾伍兩

歲考生員試卷果餅激賞花紅紙劄筆墨并童生果餅進學

花紅府學銀捌兩陸錢伍分柒厘肆毫 縣學銀叁拾

壹兩玖錢玖分柒毫叁絲

季考生員每年量計二次合用試卷果餅激賞花紅紙劄筆

墨等銀叁拾兩

各院觀風考試府學生員合用試卷果餅激賞花紅紙劄筆

墨銀壹拾兩于備用銀內動支解府聽用

雜支

上司各衙門新官到任祭祀猪羊香燭酒果等銀叁兩解府聽用

府縣新官到任祭門猪羊香燭酒果等項府銀伍錢 縣銀

貳兩壹錢陸分陸厘柒毫

府縣陞遷給由官員公宴祭船猪羊等項府銀伍錢伍分

縣銀貳兩捌錢



看守察院公署布按二分司門子各壹名府館壹名每名銀

叁兩共銀壹拾貳兩 遇閏加銀壹兩

巡鹽應捕壹拾名每名銀柒兩貳錢共銀柒拾貳兩 遇閏

加銀陸兩

衝要陸舖司兵叁拾名每名銀柒兩貳錢共銀貳百壹拾陸

兩 遇閏加銀壹拾兩 縣前舖 赤松舖 廟山舖  
步社舖 安道舖 黃山舖各

伍名

東觀山兼管嚴先生文昌二祠鍾夫壹名銀叁兩陸錢 遇

閏加銀叁錢

修城民七料銀肆兩玖分陸厘伍毫玖忽貳微柒塵貳渺

修理省城院署并各公所工料銀玖拾叁兩陸錢叁分肆厘

肆毫捌絲肆微玖塵解司

修理本縣城垣銀叁拾兩

修理府縣鄉飲公所筵宴祭祀新官齋宿幕次卓幃床帳器

皿公署家伙什物經過公幹官員轎傘等銀伍兩以上府銀

解府縣銀貯縣過修各申請動支

修理固山衙門銀貳拾兩于備用銀內動支解司

預備本縣雜用銀貳百貳拾柒兩伍錢柒分玖厘陸毫內以七分

聽上司行文取用三分聽本縣公事支銷俱明立文案造送查核有餘存貯報司以備緩急之需應支款項開後加增表箋通數銀各院觀風考試生員合用試卷果餅激賞花紅紙劄筆墨銀各院司道取給舉人

貢生路費卷資銀 獎勵激賞孝子節婦善人米布銀  
布政司准 表水手銀 恤刑按臨合用心紅紙割油  
燭柴炭吏書供給銀 府縣操練民兵犒賞花紅酒餅  
銀本縣遞送過徃上司義民官工食銀 固山修理衙  
門銀貳拾兩其有事出不常數難定計  
俱于內支取年終造送院司道查核

戰船民六料銀貳拾伍兩陸錢伍分 解寧波府

淺船料銀玖拾壹兩肆錢玖分貳厘肆毫肆絲叁忽肆微壹

塵解糧道

龍袍解杠路費銀貳拾柒兩玖錢壹分柒厘肆絲貳忽肆微

部運龍袍委官水手銀貳兩

孤貧壹拾伍名每名年給布花木柴銀陸錢該銀玖兩

以上祭祀賓興雜支共銀壹千壹百伍兩貳錢陸分

壹厘肆絲玖忽伍微柒塵貳渺內扣解各院觀風考

試固山修理銀共叁拾兩實壹千柒拾伍兩貳錢陸

分壹厘肆絲玖忽伍微柒塵貳渺

二年一辦每年帶徵

本縣歲貢生員旗匾花紅酒禮銀叁兩

歲貢生員赴京路費銀叁拾兩

三年一辦每年帶徵

府縣應朝官員起程復任公宴祭門三牲酒果香燭等項府

銀貳錢叁分叁厘叁毫 縣銀壹兩

科舉禮幣進士舉人牌坊銀肆拾捌兩貳錢捌分玖厘捌毫

柴絲陸忽貳塵叁渺柒漠

迎宴新舉人合用捷報旗匾銀花綵段旗帳酒禮各官酒席

府銀貳兩解府聽用縣銀貳兩本縣徵用如無中式及有盈餘俱解府庫候下科支用

會試舉人水手銀壹拾陸兩解司庫聽給

起送會試舉人酒席陪席路費卷資銀玖錢陸分叁厘叁毫

叁絲解府庫照起送名數申請動支

賀新進士合用旗匾花紅酒席府銀貳兩叁錢叁分叁厘叁毫

毫叁絲縣銀貳兩叁錢叁分叁厘叁毫肆絲俱徵解府庫照

中式名數申請動支

起送科舉生員酒禮花紅卷資路費各官陪席銀壹拾肆兩

叁錢肆分陸厘陸毫陸絲柒忽本縣徵用照名儘將所派銀兩通融均給

武舉供給筵宴并盤纏銀叁錢捌分捌厘解司

膳錄書手工食銀壹拾兩本縣徵給

貢院僱稅家伙并募夫等銀貳兩解司

二三年一辦共銀壹百叁拾肆兩捌錢捌分柒厘捌

毫肆絲叁忽貳塵叁渺柒漠

存留本色米

解運省倉給兵南正米肆百肆拾伍石捌斗貳升肆合伍勺

貳抄壹撮肆圭貳粟肆粒貳黍肆粃壹糠柒粃每石加進倉耗

米貳斗伍升共正耗米伍百伍拾柒石貳斗捌升陸勺伍抄壹撮柒圭捌粟叁貳糠壹粃原額每石加隨船

耗米叁斗柒升該耗米壹百陸拾肆石玖斗伍升伍合  
柒抄貳撮玖圭貳粟陸粒玖黍陸粒玖糠肆粒內奉文  
以八分充餉解京外餘存二分該米叁拾貳石玖斗玖  
升壹合壹抄肆撮伍圭捌粟伍粒叁黍玖粒叁糠玖粒  
仍給解戶  
解米支用

孤貧壹拾伍名每名歲支米叁石陸斗共米伍拾肆石

縣獄重囚口糧米壹拾壹石玖斗貳升

以上共存留米陸百伍拾陸石壹斗玖升壹合陸勺

陸抄陸撮叁圭陸粟伍粒陸黍玖粒陸糠

應裁解部

本縣捕盜應捕陸名每名銀柒兩貳錢共銀肆拾叁兩貳錢

上司按臨并本縣朔望行香講書紙劄香燭等銀肆兩

外省馬價銀叁百玖兩伍錢伍分貳厘叁絲肆忽肆微伍塵

伍渺伍漠 路費銀叁兩玖分伍厘伍毫貳絲  
叁微肆塵肆渺伍漠伍埃伍纖

兩浙運司循環二船水手貳名每名銀壹拾貳兩共銀貳拾

肆兩 遇閏加  
銀貳兩

預備倉經費銀貳拾貳兩

預備本府雜用銀叁拾兩

預備本縣雜用銀玖拾柒兩伍錢

收零積餘銀貳拾捌兩貳錢柒分貳厘伍絲壹忽肆微肆塵

伍渺壹漠叁埃柒纖伍沙

收零積餘米貳拾叁石柒斗叁升捌合陸勺陸抄玖撮柒圭

肆粟陸粒肆糠

各役工食裁剝銀肆兩貳錢陸分叁厘壹毫捌絲壹忽伍微  
捌塵肆渺壹漠

以上舊編裁剝解部銀伍百陸拾貳兩柒錢捌分柒

厘貳毫陸絲柒忽肆微捌塵肆渺柒漠叁埃柒纖伍

沙 路費銀叁兩玖分伍厘伍毫貳絲叁微肆塵肆

渺伍漠伍埃伍纖

米貳拾叁石柒斗叁升捌合陸勺陸抄玖撮柒圭肆

粟陸粒肆糠

本縣田地山蕩人丁共額徵銀叁萬肆千壹百貳拾兩陸分

伍厘壹毫壹絲壹忽捌微內

起運各部寺銀壹萬玖千叁百叁拾陸兩柒錢捌分玖厘捌

毫壹絲伍忽陸塵陸漠陸埃玖纖陸沙內 外賦銀壹拾貳兩壹錢柒

分貳厘玖毫叁絲壹忽捌塵柒渺伍漠玖埃貳纖伍沙 路費銀壹百玖拾兩肆錢

玖分捌厘壹毫柒絲叁忽壹塵內 外賦銀壹錢貳分壹厘柒毫貳絲玖忽叁

微壹塵捌漠柒埃伍纖玖沙

漁課銀貳兩捌錢肆厘伍毫 路費銀叁錢肆厘壹毫捌絲

壹忽 俱不入田畝科徵

隨漕輕賚并行月糧共銀壹千伍百柒兩肆錢壹分叁厘肆

毫壹絲玖忽柒微叁塵肆渺肆埃捌纖陸沙

留充兵餉銀伍千柒百伍拾叁兩壹錢肆分柒厘貳毫捌絲

肆忽肆微叁塵陸渺捌漠陸埃伍纖捌沙內外賦銀捌拾叁兩陸

錢玖厘貳毫玖絲陸忽

存留銀陸千肆百叁拾叁兩陸錢貳分肆厘壹毫貳絲捌微

叁塵柒渺貳漠 又外賦門攤舖行辦納鈔抵支經費

銀柒拾肆兩玖錢柒分壹厘叁毫捌絲

舊編裁剩解部銀伍百陸拾貳兩柒錢捌分柒厘貳毫陸絲

柒忽肆微捌塵肆渺柒漠叁埃柒纖伍沙 路費銀叁

兩玖分伍厘伍毫貳絲叁微肆塵肆渺伍漠伍埃伍纖

順治玖年肆月會議裁扣銀貳百陸拾捌兩肆錢

順治拾貳年會議裁扣銀貳拾伍兩

膳夫銀肆拾兩裁新

運丁月糧撥還軍儲銀玖拾伍兩貳錢壹分叁厘肆毫陸絲

柒忽貳微玖塵叁漠玖埃壹纖玖沙

本縣田地山蕩人丁共額徵米柒千玖百叁拾柒石伍斗捌

升柒合肆勺陸抄貳撮伍圭內

漕米伍千叁百叁拾貳石陸斗

行月糧米壹千玖百貳拾伍石伍升柒合壹勺貳抄陸撮叁

圭捌粟捌粒叁黍

存留米陸拾伍石玖斗貳升

南米伍百玖拾石貳斗柒升壹合陸勺陸抄陸撮叁圭陸粟  
伍粒陸黍玖粳陸糠

裁剩解部積餘米貳拾叁石柒斗叁升捌合陸勺陸抄玖撮  
柒圭肆粟陸粒肆糠

遇閏加銀柒百陸拾柒兩叁分叁厘叁毫貳忽壹微捌塵伍

沙壹漢貳埃捌纖肆沙內除外賦漁課課鈔銀壹兩伍錢貳厘肆毫柒絲玖忽每正銀

壹兩加徵銀貳分貳厘肆毫叁絲陸忽肆微

遇閏加米貳百肆拾石每正米壹石加米叁升貳勺叁抄陸撮

額外歲徵

漁課

魚線膠漆拾叁斤柒兩柒錢奉文折七徵三折色膠玖斤陸兩玖錢玖分伍厘肆毫玖絲伍忽

肆厘玖毫伍絲加路費銀柒分伍厘肆毫玖絲伍忽

遇閏加膠壹拾貳兩陸錢該折銀陸分叁厘加路費銀陸厘叁毫伍絲伍忽又加

陸厘叁毫本色膠肆斤柒錢壹分該銀叁錢貳分叁厘伍毫伍絲伍忽又加

水脚銀陸厘肆毫柒絲壹忽遇閏加膠伍兩肆錢該銀貳分柒厘加路費銀貳厘柒毫又加水脚銀伍毫肆

熟鐵捌拾陸斤肆兩捌錢奉文本折中半折色鐵肆拾叁斤貳兩肆錢該折銀捌錢陸分叁厘

加路費銀捌分陸厘叁毫遇閏加鐵叁斤玖兩陸錢該折銀柒分貳厘

該折銀柒分貳厘本色鐵肆拾叁斤貳兩肆錢該銀捌錢陸分叁厘

斤貳兩肆錢該銀捌錢陸分叁厘加路費銀捌分陸厘叁毫

叁毫又加水脚銀壹分柒厘貳毫陸絲遇閏加鐵叁斤玖兩陸錢該銀柒分貳厘

水脚銀壹厘肆毫肆絲以上二項俱係漁戶綱甲出辦  
以上工部項下漁課銀貳兩捌錢肆厘伍毫路費

富陽縣

下

銀參錢肆厘壹毫捌絲壹忽

課程

本縣額徵課鈔壹千伍百參拾玖錠肆貫陸百肆拾捌文折

銀壹拾伍兩參錢玖分玖厘貳毫玖絲陸忽 有閏加

鈔壹百貳拾肆錠壹貫伍百肆拾玖文伍分該銀壹兩

貳錢肆分參厘玖絲玖忽 內本縣漁船網戶辦納銀伍兩玖錢肆分伍厘陸忽

閏加銀肆錢柒分陸厘玖毫陸絲伍忽 新增漁船戶辦

納銀貳兩肆錢捌分捌厘伍毫 有閏加銀貳錢柒厘

參毫柒絲伍忽 酒醋稅鈔辦納銀參兩肆錢貳分肆

厘 有閏加銀貳錢柒分肆厘陸毫柒絲玖忽 新城

漁船戶辦納銀貳錢柒分玖厘參毫陸絲伍忽 桐廬縣漁

船戶辦納銀伍分捌厘柒毫捌絲 有閏

加銀肆厘柒毫壹絲伍忽 裁充兵餉支用

新城稅課局額徵課鈔壹萬參千捌百玖拾柒錠陸百玖拾

文折銀壹百參拾捌兩玖錢柒分壹厘參毫捌絲 有

閏加鈔壹千陸百陸拾玖錠參貫肆百參拾文該銀壹

拾陸兩陸錢玖分陸厘捌毫陸絲 均徭內編巡欄捌名役銀陸拾肆兩

裁充兵餉存餘銀柒拾肆兩玖錢柒分壹厘參毫捌絲

歸抵經費款用內市廛各埠門攤派辦銀參拾捌兩玖

錢捌分伍厘柒毫肆絲 有閏加銀捌兩陸錢捌分貳

厘伍毫 各舖行分上中下三等辦納銀參拾伍兩玖

錢捌分伍厘陸毫肆絲 有閏

加銀捌兩壹分肆厘參毫陸絲



張希思寫

餘杭縣

發祥祠田捌頃畝

今照民田起科每畝實徵并九厘等銀壹錢叁厘捌毫該銀捌拾叁兩肆分

實徵米伍升伍合伍勺  
該米肆拾肆石肆斗

發祥祠地叁分陸厘陸毫

今照民起科每畝實徵并九厘等銀叁分叁厘壹毫該銀壹分貳厘

壹毫壹絲肆忽陸微 每畝實徵米伍合該米壹合捌勺叁抄

儒學田伍拾貳畝捌分捌厘貳毫

山貳頃陸拾玖畝

坐派編折

銀叁錢壹分陸厘叁毫叁絲折色銀叁兩壹錢陸厘

原額民田貳千貳百柒拾伍頃捌拾玖畝叁分壹毫肆絲柒忽

內坍沒田肆頃伍拾柒畝伍分

實徵田貳千貳百柒拾壹頃叁拾壹畝捌分壹毫肆絲柒忽內

餘九絲

安樂等七鄉田貳千伍拾頃肆拾捌畝捌分伍厘伍毫肆絲

柒忽內冊沒田貳頃玖拾壹畝伍分實徵田貳千肆拾柒頃伍拾柒

畝叁分伍厘伍毫肆絲柒忽每畝原徵銀陸分肆厘伍毫今實徵并九厘等銀壹

錢叁厘捌毫該銀貳萬壹千貳百伍拾叁兩捌錢壹分叁厘肆毫玖絲柒忽柒微捌厘陸渺

每畝原徵米陸升陸合捌勺今實徵米伍升伍合伍勺該米壹萬壹千叁百陸拾肆石叁升叁合貳勺貳抄捌撮伍圭捌粟伍

粒

上戈田貳百貳拾壹頃玖拾畝壹分陸厘陸毫內冊沒田壹頃陸拾陸畝

實徵田貳百貳拾頃貳拾肆畝壹分陸厘陸毫每畝原徵銀肆

分捌厘肆毫今實徵并九厘等銀柒分玖厘叁毫該銀壹千柒百肆拾陸兩伍錢壹分陸厘叁毫陸絲叁忽捌

微每畝原徵米肆升玖合伍勺今實徵米肆升壹合壹勺該米玖百伍石壹斗玖升叁合貳勺貳抄貳撮陸

圭

鄒少保田叁頃伍拾畝貳分捌厘今照民起科每畝原徵銀叁分陸厘今實徵并九厘

等銀壹錢叁厘捌毫該銀叁拾陸兩叁錢伍分玖厘陸絲肆忽每畝原徵米陸升陸合捌勺今實徵米伍升

伍合伍勺該米壹拾玖石肆斗肆升伍勺肆抄

原額地陸百貳拾伍頃陸拾畝捌分捌厘玖毫陸絲貳忽內冊沒地貳頃伍畝

實徵地陸百貳拾叁頃伍拾伍畝捌分捌厘玖

毫陸絲貳忽每畝原徵銀貳分今實徵并玖厘等銀叁分壹厘貳毫該銀壹千玖百肆拾伍兩伍

錢叁厘柒毫伍絲陸忽壹微肆塵肆渺每畝原徵米柒合今實徵米伍合捌勺該米叁百陸拾壹石陸斗陸

升肆合壹勺伍抄玖撮柒圭玖粟陸粒

原額山叁千叁百捌拾貳頃貳拾玖畝柒分叁厘壹毫每畝原徵

餘杭縣

銀米厘米毫今實徵銀壹分貳厘貳毫該銀肆千壹百貳拾陸兩肆錢貳厘柒毫壹絲捌忽貳微每畝原徵米壹合今實徵米捌勺該米貳百柒拾石伍斗捌升叁合米勺捌抄肆撮捌圭

原額蕩貳百壹拾壹頃柒拾貳畝貳厘玖毫內衝坍蕩壹拾柒畝實徵

蕩貳百壹拾壹頃伍拾伍畝貳厘玖毫每畝原徵銀壹分壹厘今實徵

銀壹分柒厘叁毫該銀叁百陸拾伍兩玖錢捌分貳厘壹忽柒微每畝原徵米貳合叁勺今實徵米壹合捌勺該米叁拾捌石柒升玖合伍抄貳撮貳圭

原額戶口人丁壹萬柒千捌百陸拾玖丁口加報增人丁壹千伍百貳拾玖

丁實該人丁壹萬玖千叁百玖拾捌丁口內上丁柒千

捌百伍拾伍丁伍分今加報增上丁陸拾叁丁伍分實該人丁柒千玖

百壹拾玖口每口原徵銀壹錢捌分伍厘今實徵同并陸科共該銀壹千肆百陸拾伍兩壹分伍

厘每口原徵米貳升壹合陸勺今實徵同該米壹百柒拾壹石伍升肆勺中丁伍千貳百

伍拾貳丁伍分今加報增中丁叁百肆拾柒丁伍分實該人丁伍千陸百

口每口原徵銀壹錢壹分今實徵同并陸科共該銀陸百壹拾陸兩每口原徵米貳升壹合陸勺今實徵同

該米壹百貳拾石玖斗陸升加報增下丁壹千壹百壹拾捌

拾捌實該伍千捌百柒拾玖口每口原徵銀捌分今實徵同并陸科共該銀肆

百柒拾兩叁錢貳分每口原徵米貳升壹合陸勺今實徵同該米壹百貳拾陸石玖斗捌升陸合肆勺

以上地畝人丁共科銀叁萬貳千壹百壹拾貳兩叁

錢捌分陸厘捌毫肆絲陸忽貳微叁塵內除優免銀

叁百兩捌錢玖分叁厘陸毫貳絲外實科銀叁萬壹

千捌百壹拾壹兩肆錢玖分叁厘貳毫貳絲陸忽貳

徵參塵 共科米壹萬叁千肆百貳拾貳石叁斗玖  
升貳合陸勺壹抄柒撮玖圭捌粟壹粒

起運

戶部項下折色

夏稅

京庫折銀麥捌拾貳石壹斗肆升伍合

每石折銀貳錢伍分  
該銀貳拾兩伍錢叁

分陸厘貳毫伍絲每兩滴珠路費銀貳分柒厘  
該銀伍錢伍分肆厘肆毫柒絲捌忽柒微伍塵

京庫黃白絹折銀壹千柒百捌拾捌兩柒分壹厘壹毫陸絲

捌忽叁微貳塵捌渺陸埃肆纖

原額黃白絹壹千貳百  
貳拾玖足貳丈陸分陸

厘柒毫內順治拾年陸月內會議改徵折色絹壹千壹  
百貳拾玖足貳尺肆寸陸分陸厘柒毫每足原價銀壹

兩壹錢叁分該銀壹千貳百柒拾伍兩捌錢陸分貳厘  
玖毫壹絲貳忽肆微拾貳年拾貳月內 題定每尺槩

准于有絹府州縣除原額外一例均平攤冰每足增銀肆錢伍  
分叁厘陸毫伍絲玖塵叁渺叁漠叁纖該增銀伍百壹

拾貳兩貳錢捌厘貳毫伍絲伍忽玖微貳塵捌渺陸埃  
肆纖連原額共銀實該前數每兩路實壹分該銀壹拾

柒兩捌錢捌分柒毫壹絲壹忽陸微捌塵叁渺貳漠捌  
埃陸沙本折新增銀兩奉部留省

織辦本色原額銀徵完解司轉解

農桑折絹叁拾足貳丈叁尺叁寸叁分捌厘貳毫

全折坐冰  
銀貳拾壹

兩伍錢壹分伍毫貳絲叁忽壹微貳塵伍渺每兩路費  
壹分該銀貳錢壹分伍厘壹毫伍忽貳微叁塵壹渺貳

漠伍埃原解京  
南今改解京

秋糧

京庫折銀米肆千肆百柒拾貳石陸斗貳升肆合玖勺

每石  
折銀

徐元縣

貳錢伍分該銀壹千壹百壹拾捌兩壹錢伍分陸厘貳毫貳絲伍忽每兩滴珠路費貳分米厘該銀參拾兩壹錢玖分貳毫壹絲捌忽米塵伍渺

冰刺米陸拾伍石貳斗肆升壹合柒勺玖抄玖撮玖圭每石折銀

米錢該銀肆拾伍兩陸錢陸分玖厘貳毫伍絲玖忽玖微參塵每兩加路費壹分貳厘該銀伍錢肆分捌厘參絲壹忽壹微壹塵玖渺壹漠陸埃

折色蠟價銀壹百壹拾伍兩貳錢捌分陸絲伍忽每兩路費壹分該銀

壹兩壹錢伍分貳厘捌毫陸微伍塵

富戶銀捌兩每兩路費壹分該銀捌分

甘蔗銀肆錢參分貳厘貳毫貳絲貳忽每錢路費壹厘該銀肆厘參毫貳絲貳忽

貳微伍塵原解 江南今改解京

芽茶貳拾斤壹拾肆兩伍錢柒分原額芽茶伍拾柒斤壹拾參兩捌錢內順治拾年陸

月內會議改徵折色實該前數每斤價銀壹錢貳分該銀貳兩伍錢玖厘貳毫柒絲伍忽每兩路費壹分該銀貳分伍厘玖絲貳忽米微伍塵

葉茶肆拾斤陸錢每斤價銀肆分該銀壹兩陸錢壹厘伍毫每兩路費壹分該銀壹分陸厘壹絲伍忽

黃蠟玖拾柒斤壹拾肆兩柒錢參厘原額黃蠟壹百貳拾柒斤壹拾伍兩陸錢玖分

陸厘內順治拾年陸月內會議改徵折色實該前數每斤價銀參錢肆分該銀參拾參兩貳錢玖分貳厘肆毫參絲捌忽米微伍塵每兩路費壹分該銀參錢參分貳厘玖毫貳絲肆忽參微捌塵米渺伍漠

原解江南供用庫并江南藥價銀伍錢陸分陸厘肆毫陸絲

陸忽 津貼路費銀捌分肆厘玖毫陸絲玖忽玖微

南部紫新皂隸銀壹百肆拾柒兩陸錢遇閏加銀壹拾貳兩路費銀壹錢貳分

直堂把門隸兵銀肆拾壹兩貳錢二項俱每兩路費加壹分該銀壹兩捌錢

捌分捌厘原解  
江南今改解京

南耗八分充餉銀柒百捌拾伍兩肆錢貳分玖厘壹毫叁絲

陸忽捌微肆塵捌渺貳埃肆纖伍沙每兩路費壹分該銀柒兩捌錢伍分

肆厘貳毫玖絲壹忽叁微  
陸塵捌渺肆漠捌埃叁沙

鹽鈔

額鈔伍百肆拾叁錠折銀叁兩壹錢叁厘貳毫肆絲伍忽

折色銅錢伍千肆百叁拾文該銀柒兩柒錢伍分柒厘

壹毫肆絲貳忽捌微伍塵柒渺壹漠每兩俱加路費銀壹分貳厘該銀壹

錢叁分叁毫貳絲肆忽陸微伍  
塵肆渺貳漠捌埃伍纖貳沙

有閩加鈔肆拾伍錠壹貫貳百伍拾文該銀貳錢伍分

捌厘陸毫叁忽柒微伍塵 折色銅錢肆百伍拾貳文

伍分該銀陸錢肆分陸厘肆毫貳絲捌忽伍微柒塵壹

渺肆漠二項共加路費壹分捌毫陸絲叁  
微捌塵柒渺捌漠伍埃陸纖捌沙

九厘銀伍千貳百肆拾貳兩捌錢陸分玖厘壹毫叁絲每兩路費

柒厘該銀叁拾陸兩柒  
錢捌絲叁忽玖微壹塵

以上戶部項下折色共銀玖千叁百捌拾叁兩伍錢

捌分肆厘伍絲捌微叁塵捌渺壹漠捌埃捌纖伍沙

路費共銀玖拾柒兩陸錢伍分柒厘叁毫陸絲玖忽

柒微貳塵捌渺玖漠伍埃陸纖壹沙

禮部項下折色

牲口銀伍兩伍錢

每兩路費壹分  
該銀伍分伍厘

藥材折色銀柒兩陸錢貳分陸厘壹毫柒絲肆忽

津貼路費  
銀貳兩捌

錢伍分玖厘捌毫壹絲伍忽貳微伍塵內扣  
解包裹紅黃紙價銀叁錢貳分捌厘陸毫

光祿寺果品銀貳兩伍錢

葉筭銀叁兩伍錢玖分捌毫陸絲

二項俱每兩路費  
壹分該銀陸分玖

毫捌忽  
陸微

以上禮部項下折色共銀壹拾玖兩貳錢壹分柒厘

叁絲肆忽 路費共銀貳兩玖錢柒分伍厘柒毫貳

絲叁忽捌微伍塵

工部項下折色

貓紫竹價銀叁拾肆兩壹錢陸分柒厘柒毫

每兩路費壹分  
該銀叁錢肆分

壹厘陸毫  
柒絲柒忽

白硝鹿皮貳拾陸張貳分肆厘叁毫

每張價銀陸錢該銀壹  
拾伍兩柒錢肆分伍厘

捌毫奉文留省  
織造段疋支用

雕填匠役銀貳兩貳錢玖分陸厘捌毫

遇閏加銀壹錢  
玖分壹厘肆毫

羅匠工食銀壹拾柒兩貳錢

遇閏加銀壹兩肆錢叁分叁厘  
叁毫二項俱每兩路費壹分該

銀壹錢玖分肆厘玖毫陸絲捌忽  
閏加路費銀壹分陸厘貳毫肆絲柒忽

漆木料銀貳兩叁錢陸分叁厘壹毫捌絲伍忽

筆管等料銀陸兩肆錢叁分壹厘叁毫肆絲肆忽

銅絲鐵線等料銀壹拾叁兩柒錢貳厘

弓改牛角壹百肆拾捌副 原額每副價銀貳錢玖分順治叁年伍月內奉文改解折色又于拾

貳年正月初伍日奉文每副增銀貳兩柒錢壹分共銀肆百肆拾肆兩每兩路費壹分該銀肆兩肆錢肆分

箭壹千叁百肆拾陸枝 原額每枝價銀壹分捌厘順治叁年伍月內題

准改解折色每枝增銀捌分貳厘共該銀壹百叁拾肆兩陸錢

弦柒百叁拾玖條 原額每條價銀伍分肆厘順治叁年伍月內題

准改解折色每條增銀肆分陸厘共該銀柒拾叁兩玖錢

胖襖褲鞋肆拾捌副叁分壹厘伍毫 原額每副價銀壹兩伍錢順治叁年陸月內奉

文改解折色每副增銀壹兩貳錢共該銀壹百叁拾兩肆錢伍分伍毫

四司工料銀貳百肆拾貳兩捌錢玖分陸厘柒毫伍絲

歲造段疋銀肆百伍拾兩玖錢貳分叁厘伍毫柒絲叁忽肆

徵陸渺貳漢伍埃 遇閏加銀叁拾壹兩陸分陸厘壹毫二項解司織造段疋支用

軍器路費銀肆兩捌錢捌分伍厘陸毫柒絲肆忽

本府織染局絲玖千陸百叁兩壹錢伍分貳厘柒毫 每兩折銀肆分

叁厘柒毫伍絲該銀肆百貳拾兩壹錢叁分柒厘玖毫叁絲陸微貳塵伍渺解司織造段疋支用

以上工部項下折色共銀壹千玖百玖拾叁兩柒錢

壹厘貳毫伍絲柒忽叁塵壹渺貳漢伍埃 路費共

銀肆兩玖錢柒分陸厘陸毫肆絲伍忽

戶部項下本色

徐抗孫



京庫黃白絹壹百疋壹丈柒尺陸寸

原額黃白絹壹千貳百貳拾玖疋貳丈陸分陸

厘柒毫內順治拾年陸月內會議改徵本色絹壹百疋壹丈柒尺陸寸每疋原額壹兩壹錢叁分該銀壹百壹拾叁兩陸錢陸分貳厘玖毫叁絲叁忽叁微拾貳年拾貳月內題定每疋槩徵銀壹兩伍錢後于拾叁年正月內題

准于有絹府州將除原額外一例均平攤派每疋增銀肆錢伍分叁厘陸毫伍絲玖塵叁渺叁漠叁纖該增銀肆拾伍兩陸錢叁分壹厘壹毫伍絲柒微伍塵陸漠肆埃捌纖柒沙連原額共銀壹百伍拾玖兩貳錢玖分肆厘捌絲肆忽伍塵陸漠肆埃捌纖柒沙本折新增銀兩奉部留省織辦本色原額本折銀徵完解司轉解

黃蠟叁拾斤玖錢玖分叁厘

原額黃蠟壹百貳拾柒斤壹拾伍兩陸錢玖分陸厘內順治拾

年陸月內奉旨仍徵本色黃蠟叁拾斤玖錢玖分叁厘每斤料價銀壹錢柒分該銀伍兩壹錢壹分伍毫伍絲陸微貳塵伍渺

芽茶叁拾陸斤壹拾伍兩貳錢叁分

原額芽茶伍拾柒斤壹拾叁兩捌錢內順治拾

年陸月內奉旨仍徵本色芽茶叁拾陸斤壹拾伍兩貳錢叁分每斤料價銀陸分該銀貳兩貳錢壹分柒厘壹毫壹絲貳忽伍微以上二項于每年貳月間督撫確估時價題明造入易知由單徵銀辦解

以上戶部項下本色共銀壹百陸拾陸兩陸錢貳分

壹厘柒毫肆絲柒忽壹微柒塵伍渺陸漠肆埃捌纖

柒沙

禮部項下本色

藥材價正銀貳兩壹錢叁分叁厘叁毫陸絲

內辦白木肆拾貳斤拾兩

陸錢柒分伍厘貳毫津貼路費捌錢壹絲

餘坑絲

九

以上禮部項下本色共銀貳兩壹錢叁分叁厘叁毫

陸絲 路費銀捌錢壹絲

以上起運各部寺銀壹萬壹千伍百陸拾伍兩貳錢

伍分柒厘肆毫肆絲玖忽肆塵伍渺捌埃柒纖貳沙

路費銀壹百陸兩肆錢玖厘柒毫肆絲捌忽伍微柒

塵捌渺玖漠伍埃陸纖壹沙

漕運并官丁本折月糧

京倉兌運漕糧正米捌千石

每石加隨船耗米肆斗共正耗米壹萬壹千貳百石外每石加

蘆蓆米壹斗折銀伍厘該銀肆拾兩俱交給官丁領運

又每石加輕齎米叁斗陸升該米貳千捌百捌拾石每

石折銀伍錢該銀壹千肆百肆拾兩每

兌軍項下楞木松板米貳拾壹石貳斗

每石折銀伍錢該銀壹拾兩陸錢內銀壹

兩陸錢注楞木肆根每壹根銀肆錢餘銀玖兩准松板

叁拾陸片每片銀貳錢伍分又奉文加米壹拾陸石肆

斗捌升折銀捌兩貳錢肆分內板木銀柒兩陸錢進

倉脚價銀陸錢肆分隨同兌軍漕糧交給官丁領運

聽

過江脚米銀捌拾兩

隨同三六輕齎銀兩解淮安府聽用

貢具銀叁拾叁兩肆錢貳分玖厘伍毫叁絲伍忽捌微捌

塵

運官廩工銀貳百捌拾肆兩伍錢伍分肆厘柒毫捌忽陸渺

陸漠貳埃陸纖

領運官丁行糧本色米參百肆拾柒石壹升壹合 行糧米

折并修船銀伍百肆拾參兩伍錢捌分柒厘壹毫原額行糧

本色正米米百陸拾壹石玖斗伍合每石加耗米伍升共正耗米捌百石貳勺伍抄順治拾貳年欽奉

恩詔本折均平實該本色米參百肆拾柒石壹升壹合餘米肆

百伍拾貳石玖斗捌升玖合貳勺伍抄督撫題明每石

折銀壹兩貳錢共該折銀伍百肆拾參兩伍錢捌分柒厘壹毫內支給運丁月糧米折銀肆百壹拾陸兩肆錢

壹分參厘貳毫修船銀壹百貳拾柒兩壹錢柒分參厘陸毫

領運官丁原額月糧本色米參百柒拾貳石玖斗陸升參合

貳勺壹抄陸撮玖圭柒粟伍粒陸黍貳顆捌糠貳

批 領運官丁新改月糧本色米壹百參拾肆石貳斗肆升參合

肆勺參抄柒粒陸黍壹顆捌糠伍粒 月糧米折銀參

百參拾參兩玖錢壹分玖毫參絲陸忽原額廣積倉并鹽餘米內折色

米共捌百捌石參斗陸升壹勺陸抄玖撮肆圭柒粟肆粒參黍肆顆伍糠伍粒順治拾貳年欽奉

恩詔本折均平改徵本色米壹百參拾肆石貳斗肆升參合肆

勺參抄柒粒陸黍壹顆捌糠伍粒餘米陸百柒拾肆石

壹斗壹升陸合柒勺參抄玖撮肆圭陸粟陸粒柒黍貳

顆柒糠內支米參百參拾參石玖斗壹升玖勺參抄陸

撮每石原各折不等今督撫題明每石折銀壹兩共

該折銀參百參拾參兩玖錢壹分玖毫參絲陸忽柒分

支給前右二衛運丁月糧銀貳百參拾參兩柒錢參分

柒厘陸毫伍絲伍忽貳微三分撥還軍儲充餉銀壹百

兩壹錢柒分參厘貳毫捌絲捌微餘米仍照舊折不等支解貢具廩工兵餉等項支用

以上漕務各項銀貳千捌百貳拾柒兩玖錢捌分壹

毫柒絲伍忽捌微捌塵陸渺陸漠貳埃陸纖內撥還軍儲

銀壹百兩壹錢柒分  
路費銀捌兩陸錢肆分

米壹萬貳千伍拾肆石貳斗壹升柒合陸勺肆抄陸

撮玖圭捌粟叁粒貳黍肆粳陸糠柒粃

遇閏加銀柒拾柒兩  
內七分給軍銀伍拾叁兩玖錢三分充餉銀貳拾叁兩壹錢

加米柒拾柒石

留充兵餉

田地山銀貳千伍拾捌兩玖錢柒分玖厘貳毫陸絲貳忽叁

徵

均徭充餉銀貳百肆拾肆兩捌錢

民壯充餉銀陸百壹拾柒兩貳錢肆分  
遇閏加銀陸拾兩

南湖草蕩銀壹拾柒兩叁分捌厘玖毫捌絲

北關水兵工食銀叁拾伍兩貳錢伍分

曆日充餉銀肆兩玖錢

協濟嘉興府銀壹千壹拾貳兩壹錢貳厘伍毫捌絲玖忽叁

徵

本府倉歲餘米充餉銀貳百捌拾壹兩柒錢貳分捌厘陸

毫

原劄發寧波府充餉今改抵軍儲充餉銀伍百伍拾兩貳錢

貳分柒厘捌毫

會裁冗役銀壹千叁百壹拾壹兩肆錢玖分玖厘陸毫貳絲

有閏加銀米拾陸兩  
伍分貳厘捌絲捌忽

南折充餉銀參千貳百兩捌錢肆厘柒毫貳絲伍忽陸微肆  
塵貳渺肆埃陸纖捌沙

南耗貳分充餉銀壹百米兩陸錢參厘貳毫陸絲參微參塵  
貳渺陸纖陸沙

以上兵餉通共銀玖千肆百肆拾貳兩壹錢柒分肆

厘捌毫參絲柒忽柒微柒塵肆渺伍埃參纖肆沙

遇閏加鹽米充餉銀貳拾玖兩肆錢貳厘玖毫貳絲壹忽捌

微柒塵伍渺

存留

各上司拜賀

聖節香燭并寫表生員工食紙劄銀貳兩伍錢貳分參厘

本府拜進

表箋綾函紙劄寫表生員工食銀捌錢捌分參厘

本縣拜賀習儀香燭銀肆錢捌分

官員經費俸廩款項

南関

吏書捌名每名銀壹拾貳兩共銀玖拾陸兩 遇閏加

銀捌兩

門子貳名每名銀柒兩貳錢共銀壹拾肆兩肆錢 遇

閏加銀壹兩貳錢

左布政使

聽事吏肆名每名銀柒兩貳錢共銀貳拾捌兩捌錢

遇閏加銀貳兩肆錢

右布政使

書吏陸名每名銀壹拾兩捌錢共銀陸拾肆兩捌錢

遇閏加銀伍兩肆錢

門子貳名每名銀柒兩貳錢共銀壹拾肆兩肆錢 遇

閏加銀壹兩貳錢

分守溫處道

吏書壹拾陸名每名銀壹拾貳兩共銀壹百玖拾貳兩

遇閏加銀壹拾陸兩

轎傘扇夫柒名每名銀柒兩貳錢共銀伍拾兩肆錢

遇閏加銀肆兩貳錢

本府同知

吏貳名書辦肆名每名銀壹拾兩捌錢共銀陸拾肆兩

捌錢順治玖年肆月內會議每名工食陸兩共裁銀貳拾捌兩捌錢解部 遇閏加銀

伍兩肆錢又裁銀貳兩肆錢解部

門子貳名每名銀柒兩貳錢共銀壹拾肆兩肆錢順治玖年

肆月內會議每名工食陸兩共裁銀貳兩肆錢解部 遇閏加銀壹兩貳錢又裁銀貳錢解部

部

步快捌名每名銀柒兩貳錢共銀伍拾柒兩陸錢順治

肆月內會議每名工食陸兩共裁銀玖兩陸錢解部遇閏加銀肆兩捌錢又裁銀捌錢解部

皂隸壹拾貳名每名銀柒兩貳錢共銀捌拾陸兩肆錢

順治玖年肆月內會議每名工食陸兩共裁銀壹拾肆兩肆錢解部遇閏加銀柒兩貳錢

燈夫貳名每名銀柒兩貳錢共銀壹拾肆兩肆錢順治

肆月內會議每名工食陸兩共裁銀貳兩肆錢解部遇閏加銀壹兩貳錢又裁貳錢解部

轎夫肆名傘扇夫叁名每名銀柒兩貳錢共銀伍拾兩

肆錢順治玖年肆月內會議每名工食陸兩共裁銀捌兩肆錢解部遇閏加銀肆兩貳錢又裁銀柒錢解部

推官

吏貳名書辦陸名每名銀壹拾兩捌錢共銀捌拾陸兩

肆錢順治玖年肆月內會議每名工食陸兩共裁銀叁拾捌兩肆錢解部遇閏加銀柒兩貳錢又裁銀叁兩貳錢解部

門子貳名每名銀柒兩貳錢共銀壹拾肆兩肆錢順治

肆月內會議每名工食陸兩共裁銀貳兩肆錢解部遇閏加銀壹兩貳錢又裁銀貳錢解部

步快捌名每名銀柒兩貳錢共銀伍拾柒兩陸錢順治

余光系

肆月內會議每名工食陸兩共裁銀玖兩陸錢解部  
遇閏加銀肆兩捌錢又裁銀捌錢解部

皂隸柒名每名銀柒兩貳錢共銀伍拾兩肆錢  
順治玖年肆月

內會議每名工食陸兩共裁銀捌兩肆錢解部  
遇閏加銀肆兩貳錢又裁銀柒錢解部

燈夫貳名每名銀柒兩貳錢共銀壹拾肆兩肆錢  
順治玖年

肆月內會議每名工食陸兩共裁銀貳兩肆錢解部  
遇閏加銀壹兩貳錢又裁銀貳錢解部

轎夫肆名傘扇夫叁名每名銀柒兩貳錢共銀伍拾兩

肆錢順治玖年肆月內會議每名工食陸兩共裁銀捌兩肆錢解部  
遇閏加銀肆兩貳錢又裁銀

貳錢又裁銀柒錢解部

本縣知縣

俸銀貳拾柒兩肆錢玖分  
遇閏加銀叁兩柒錢肆分玖厘玖毫

薪銀叁拾陸兩

心紅紙張油燭銀叁拾兩

修宅家伙銀貳拾兩  
順治玖年肆月內會議裁扣解部

迎送上司傘扇銀壹拾兩  
奉文自拾貳年為始裁銀捌兩解部存銀貳兩留用

吏書壹拾貳名每名銀壹拾兩捌錢共銀壹百貳拾玖

兩陸錢順治玖年肆月內會議每名工食陸兩共裁銀伍拾柒兩陸錢解部  
遇閏加

銀壹拾兩捌錢又裁銀肆兩捌錢解部

門子貳名每名銀柒兩貳錢共銀壹拾肆兩肆錢  
順治玖年



肆月內會議每名工食陸兩共裁銀貳兩肆錢解部  
遇閏加銀壹兩貳錢又

阜隸壹拾陸名每名銀柒兩貳錢共銀壹百壹拾伍兩

貳錢 順治玖年肆月內會議每名工食陸兩共裁銀壹拾玖兩貳錢解部  
遇閏加銀

玖兩陸錢又裁銀壹兩陸錢解部

馬快捌名每名壹拾捌兩共銀壹百肆拾肆兩 順治玖年肆月

內會議每名工食陸兩共裁銀玖兩陸錢解部  
草銀不裁其銀陸路備馬製械水鄉打造巡船以

司緝 遇閏加銀 壹拾貳兩又裁銀捌錢解部

民壯伍拾名每名銀柒兩貳錢共銀叁百陸拾兩 順治玖年

肆月內會議每名工食銀陸兩共裁銀陸兩肆錢解部  
遇閏加銀叁拾兩又裁銀伍兩解部

燈夫肆名每名銀柒兩貳錢共銀貳拾捌兩捌錢 順治玖年

肆月內會議每名工食陸兩共裁銀肆兩捌錢解部  
遇閏加銀貳兩肆錢又裁銀肆錢解部

看監禁卒捌名每名銀柒兩貳錢共銀伍拾柒兩陸錢

順治玖年肆月內會議每名工食銀陸兩共裁銀玖兩陸錢解部  
遇閏加銀肆兩捌錢

又裁銀捌錢解部

修理倉監銀貳拾兩

轎傘扇夫柒名每名銀柒兩貳錢共銀伍拾兩肆錢 順治

玖年肆月內會議每名工食銀陸兩共裁銀捌兩肆錢解部  
遇閏加銀肆兩貳錢又裁銀柒錢

銀柒錢解部

庫書壹名銀壹拾貳兩 順治玖年肆月內會議每名工食陸兩裁銀陸兩解部 遇

閏加銀 壹兩又裁銀伍錢解部

倉書壹名銀壹拾貳兩 順治玖年肆月內會議每名工食陸兩裁銀陸兩解部 遇

閏加銀 壹兩又裁銀伍錢解部

庫子肆名每名銀柒兩貳錢共銀貳拾捌兩捌錢 順治玖年

肆月內會議每名工食銀陸兩共裁銀肆兩捌錢解部 遇閏加銀 貳兩肆錢又裁銀肆錢解部

部

斗級肆名每名銀柒兩貳錢共銀貳拾捌兩捌錢 順治玖年

肆月內會議每名工食銀陸兩共裁銀肆兩捌錢解部 遇閏加銀 貳兩肆錢又裁銀肆錢解部

部

縣丞

俸銀貳拾肆兩叁錢貳厘 遇閏加銀 叁兩叁錢叁分叁厘

薪銀貳拾肆兩

書辦壹名銀柒兩貳錢 順治玖年肆月內會議每名工食陸兩裁銀壹兩貳錢解部

遇閏加銀 陸錢又裁銀壹錢解部

門子壹名銀柒兩貳錢 順治玖年肆月內會議每名工食銀陸兩裁銀壹兩貳錢解部

遇閏加銀 陸錢又裁銀壹錢解部

阜隸肆名每名銀柒兩貳錢共銀貳拾捌兩捌錢 順治玖年

肆月內會議每名工食陸兩共裁銀肆兩捌錢解部 遇閏加銀 貳兩肆錢又裁銀肆錢解部

馬夫壹名銀柒兩貳錢順治玖年肆月內會議每名工食陸兩裁銀壹兩貳錢解部

遇閏加銀陸錢又裁銀壹錢解部

典史

俸銀壹拾玖兩伍錢貳分 遇閏加銀貳兩陸錢貳分陸厘陸毫

薪銀壹拾貳兩

書辦壹名銀柒兩貳錢順治玖年肆月內會議每名工食陸兩裁銀壹兩貳錢解部

遇閏加銀陸錢又裁銀壹錢解部

門子壹名銀柒兩貳錢順治玖年肆月內會議每名工食陸兩裁銀壹兩貳錢解部

遇閏加銀陸錢又裁銀壹錢解部

皂隸肆名每名銀柒兩貳錢共銀貳拾捌兩捌錢順治玖年

肆月內會議每名工食陸兩共裁銀肆兩捌錢解部 遇閏加銀貳兩肆錢又裁銀肆錢解部

馬夫壹名銀柒兩貳錢順治玖年肆月內會議每名工食陸兩裁銀壹兩貳錢解部

遇閏加銀陸錢又裁銀壹錢解部

本縣儒學教諭

俸銀壹拾玖兩伍錢貳分 遇閏加銀貳兩陸錢貳分陸厘陸毫

薪銀壹拾貳兩

訓導

俸銀壹拾玖兩伍錢貳分 遇閏加銀貳兩陸錢貳分陸厘陸毫

薪銀壹拾貳兩

齋夫陸名每名銀壹拾貳兩共銀柒拾貳兩 遇閏加

銀陸兩

膳夫捌名每名銀壹拾兩共銀捌拾兩 內肆拾兩廩生支領肆拾兩解

部充 餉 陸兩陸錢陸分陸厘陸毫內裁銀 陸兩陸錢陸分陸厘陸毫內裁銀

門子伍名內掌教參名分教貳名每名銀柒兩貳錢共

銀參拾陸兩 遇閏加銀

學書壹名銀柒兩貳錢 遇閏加銀 陸錢

喂馬草料銀每員壹拾貳兩共銀貳拾肆兩

廩生貳拾名每名廩糧壹拾貳石每石折銀捌錢共該

銀壹百玖拾貳兩

以上官役俸廩共銀貳千捌百貳兩參錢伍分貳

厘內除外賦課鈔漁戶門攤辦納銀壹拾柒兩玖

錢捌分貳毫實銀貳千柒百捌拾捌兩參錢柒分

壹厘捌毫

驛站

本府驛站銀貳千伍百柒拾柒兩陸錢玖分陸厘玖毫參絲

肆忽參微捌塵參渺

供應上司并過往官員下程中火油燭柴炭銀伍拾兩

雇夫銀參百貳兩肆錢 遇閏加銀 貳拾伍兩貳錢內協濟 仁和縣銀捌拾陸兩肆

錢存縣支給銀 貳百壹拾陸兩

雇馬銀壹百壹拾玖兩肆錢貳分捌厘伍毫 遇閏加銀兩

玖錢伍分貳厘肆毫內協濟仁和縣夫銀貳拾叁兩捌錢捌分伍厘柒毫存縣支給銀玖拾伍兩伍錢肆分貳

厘捌毫

雇船銀壹拾兩

撫院渙字號座船水手銀壹拾兩 遇閏加銀捌錢叁分叁厘叁毫伍絲

杭嚴兵巡道看船水手銀壹拾兩 遇閏加銀捌錢叁分叁厘叁毫伍絲

以上驛站共銀叁千柒拾玖兩伍錢貳分伍厘肆毫

叁絲肆忽叁微捌塵叁渺

祭祀賓興

本府祭祀鹿價銀壹拾兩

本縣祭祀

文廟二祭共銀伍拾兩

啓聖公祠二祭共銀壹拾兩

社稷山川壇各二祭共銀叁拾貳兩貳錢

邑厲壇三祭共銀貳拾肆兩

鄉賢名宦祠二祭共銀捌兩

朱文公二祭三賢祠一祭共銀壹拾貳兩叁分

文廟香燭銀壹兩陸錢

迎春芒神土牛春酒銀肆兩

曆日紙料銀陸兩肆錢柒分陸厘壹毫叁絲肆忽 遇閏加銀壹錢肆分

陸軍解  
司造曆

門袖桃符銀壹兩伍錢

鄉飲酒禮年該二次銀壹拾伍兩

提學道歲考合用心紅紙劄油燭柴炭吏書局糧銀貳兩

歲考生員試卷果餅激賞花紅紙劄筆墨并童生果餅進學

花紅府銀捌兩陸錢伍分柒厘肆毫 縣銀參拾壹兩

玖錢玖分柒毫參絲

季考生員每年量計二次合用試卷果餅激賞花紅紙劄筆

墨等項銀參拾兩

各院觀風考試果餅激賞花紅紙劄筆墨銀壹拾兩 于備用  
銀內動

支解府  
聽用

雜支

上司各衙門新官到任祭祀猪羊酒果香燭等銀參兩

府縣新官到任祭門猪羊酒果香燭府銀伍錢縣銀貳兩壹

錢陸分陸厘柒毫

府縣陞遷給由官員公宴祭船猪羊等項府銀伍錢伍分

縣銀貳兩捌錢 以上府銀解府縣  
銀貯縣各聽用

看守布按貳分司門子各壹名每名銀參兩共銀陸兩 遇

閏加銀 伍錢  
解司

布政司解戶壹名伍分每名銀參拾兩共銀肆拾伍兩 解司

鎮海樓更夫伍名每名銀壹拾兩捌錢共銀伍拾肆兩

巡鹽應捕壹拾名每名銀柒兩貳錢共銀柒拾貳兩 遇閏

加銀陸兩

衝要四舖司兵貳拾名每名銀柒兩貳錢共銀壹百肆拾肆

兩 遇閏加銀壹拾兩內縣前舖 橫瀆舖 靈

偏僻四舖司兵壹拾貳名每名銀肆兩伍錢共銀伍拾肆兩

遇閏加銀肆兩內 邵墓舖 麻車舖 招

海塘夫銀壹百兩詳院支給

南湖壩夫壹名銀貳兩 遇閏加銀壹錢陸分

閘夫壹拾柒名每名銀叁兩共銀伍拾壹兩 遇閏加銀肆兩

貳錢內西涵陡門貳名 羅張陡門肆名 下陡門 伍分 黃家陡門 寺中陡門 班步陡門 頓村陡

門石瀨陡門 郭家陡門 姚壩陡門 黃壩陡門 天竺陡門 龍光陡門各壹名

修城民七料銀伍兩壹錢柒分肆厘伍毫叁絲捌忽肆塵捌

渺

省城院署并各公所修理工料銀壹百壹拾捌兩貳錢柒分

陸厘玖絲伍忽壹微伍塵解司

修理本縣城垣銀貳拾兩

修理固山衙門銀貳拾兩于備用銀內 動支解司

修理府縣鄉飲公宴祭祀新官齋宿幕次卓幃床帳器皿及

公署家伙什物經過公幹官員轎傘等銀叁兩以上府 銀解府

縣銀貯縣遇修  
各申請動支

預備本縣雜用銀壹百肆拾兩陸錢壹分玖毫

內以七分聽  
上司行文取

用三分聽本縣公事支銷俱明立文案造送查核有餘  
存貯報上司以備緩急之需應支項款開後加增表  
箋通數銀 各院觀風考試生員合用試卷果餅激賞  
花紅紙劄筆墨銀 各院司道取給舉人貢生卷資路  
費銀 獎勸激賞孝子節婦善人米布銀 布政司進  
表水手銀 恤刑按臨合用心紅紙劄油燭柴炭吏  
書供給銀 修築本縣西海洪高等處險塘橋木等銀  
修理固山衙門銀貳拾兩其有事出不常數難定計  
俱于內支取年終  
造冊院司道查核

戰船民六料銀叁拾貳兩肆錢

解寧  
波府

淺船料銀壹百壹拾伍兩伍錢柒分陸毫叁絲伍忽肆微壹

塵解糧道

龍袍解杠路費銀貳拾柒兩玖錢壹分柒厘肆絲貳忽肆微

部運 龍袍水手銀貳兩

孤貧老民壹拾伍名每名年給布花木柴銀陸錢共銀玖兩

以上祭祀賓興雜支共銀壹千貳百捌拾捌兩肆錢

貳分壹毫柒絲伍忽捌渺內扣解各院觀風考試固

山修理衙門共銀叁拾兩實銀壹千貳百伍拾捌兩

肆錢貳分壹毫柒絲伍忽捌渺

二年一辦每年帶徵

歲貢生員路費旗匾花紅酒禮銀叁兩

歲貢生員赴京路費銀叁拾兩



三年一辦每年帶做

府縣應朝官員起程復任公宴祭門三牲酒果香燭等項府

銀貳錢叁分叁厘叁毫 縣銀壹兩

科舉禮幣進士舉人牌坊銀肆拾捌兩貳錢捌分玖厘捌毫

柒絲陸忽貳塵叁渺柒漠

迎宴新舉人合用捷報旗匾銀花綵段旗帳酒禮各官陪席

府銀貳兩 解府聽用 縣銀貳兩 本縣徵用如無中式及有盈餘俱解府庫候下科支用

起送會試舉人酒席路費卷資銀叁兩伍錢陸分捌厘叁毫

叁絲 徵貯府庫照起送名數申請動支

會試舉人水手銀貳拾兩 解司庫聽給

賀新進士合用旗匾花紅酒禮府銀貳兩叁錢叁分叁厘叁毫

毫叁絲 縣銀貳兩叁錢叁分叁厘叁毫叁絲伍忽 俱徵

解府庫照中式名數申請動支

起送科舉生員酒禮花紅卷資路費各官陪席銀壹拾伍兩

陸分陸厘陸毫陸絲柒忽 本縣徵用照名儘將所派銀兩通融均給

武舉供給筵宴盤纏銀叁錢捌分捌厘

膳錄書手工食銀壹拾壹兩陸錢陸分陸厘柒毫

貢院雇稅家伙并募夫銀貳兩 武舉雇稅二項解司

二三年一辦共銀壹百肆拾柒兩捌錢柒分玖厘伍

毫叁絲捌忽貳塵叁渺柒漠

存留本色米

解運省倉南糧正米玖百肆拾陸石叁斗捌升玖勺陸抄每石

加進倉耗米貳斗伍升共正耗米壹千壹百捌拾貳石玖斗柒升陸合貳勺又每石加隨船耗米叁斗柒升并撥補富陽縣共該米玖百捌拾壹石柒斗捌升陸合肆勺貳抄壹撮陸粟叁兩陸粒內奉文以八分充餉解京又正米改折餘存二分解充兵餉外實存二分本色米捌拾捌石柒斗伍升肆合貳抄叁撮捌圭捌粟仍給解戶夫船支用

孤貧壹拾伍名口每名歲支口糧米叁石陸斗共米伍拾肆

石

縣獄重囚口糧米叁拾陸石

以上共存留米壹千叁百陸拾壹石柒斗叁升貳勺

貳抄叁撮捌圭捌粟

應裁解部

本縣捕盜應捕陸名每名銀柒兩貳錢共銀肆拾叁兩貳錢

上司按臨并本縣朔望行香講書香燭紙劄等銀貳兩陸錢

外省馬價銀叁百陸拾玖兩玖錢柒厘伍毫叁絲伍忽路費銀叁

兩陸錢玖分玖厘柒絲伍忽叁微伍塵

兩浙運司循環貳船水手貳名每名銀壹拾貳兩共銀貳拾

肆兩過閩加銀貳兩

預備倉經費銀貳拾貳兩

預備本府雜用銀貳拾伍兩

餘杭縣

庚

預備本縣雜用銀陸拾兩

收零積餘銀參拾貳兩伍錢肆分壹厘肆毫伍絲柒忽壹微

捌塵伍漠柒埃柒纖參沙

收零積餘米陸石肆斗肆升肆合柒勺肆抄柒撮壹圭壹粟

柒粒柒黍伍粍參糠參粃

以上舊編裁剩解部銀伍百柒拾玖兩貳錢肆分捌

厘玖毫玖絲貳忽壹微捌塵伍漠柒埃柒纖參沙

路費銀參兩陸錢玖分玖厘柒絲伍忽參微伍塵

米陸石肆斗肆升肆合柒勺肆抄柒撮壹圭壹粟柒

粒柒黍伍粍參糠參粃

本縣田地山蕩人丁共額徵銀參萬壹千捌百壹拾壹兩肆

錢玖分參厘貳毫貳絲陸忽捌微參塵內

起運各部寺銀壹萬壹千伍百陸拾伍兩貳錢伍分柒厘肆

毫肆絲玖忽肆塵伍渺捌埃柒纖貳沙 路費銀壹百

陸兩肆錢玖厘柒毫肆絲捌忽伍微柒塵捌渺玖漠伍

埃陸纖壹沙

漁課銀參兩壹錢捌分貳厘壹絲伍忽 路費銀參錢肆分

陸厘貳毫貳絲參忽伍微玖塵 俱不入田 畝科徵

隨漕輕齎并行月糧共銀貳千柒百貳拾柒兩捌錢陸厘捌

毫玖絲伍忽捌塵陸渺陸漠貳埃陸纖 路費銀捌

兩陸錢肆分

留充兵餉銀玖千肆百肆拾貳兩壹錢柒分肆厘捌毫叁絲

柒忽柒微柒塵肆渺伍埃叁纖肆沙  
存留銀陸千捌百陸拾肆兩肆錢捌分貳厘玖毫肆絲柒忽  
肆微壹塵肆渺柒漠 又外賦漁戶門攤課鈔抵經費

銀壹拾叁兩玖錢捌分貳毫

舊編裁剩解部銀伍百柒拾玖兩貳錢肆分捌厘玖毫玖絲  
貳忽壹微捌塵伍漠柒埃柒纖叁沙 路費銀叁兩陸  
錢玖分玖厘柒絲伍忽叁微伍塵

順治玖年肆月會議裁扣銀叁百陸拾伍兩陸錢

順治拾貳年會議裁扣銀捌兩

膳夫銀肆拾兩

新裁

運丁月糧撥還軍儲充餉銀壹百兩壹錢柒分叁厘貳毫捌

絲捌微

本縣田地山蕩人丁共額徵米壹萬叁千肆百貳拾貳石叁  
斗玖升貳合陸勺壹抄柒撮玖圭捌粟壹粒內

漕米壹萬壹千貳百石

行月糧米捌百伍拾肆石貳斗壹升柒合陸勺肆抄陸撮玖  
圭捌粟叁粒貳黍肆粳陸糠柒粃

南米壹千貳百柒拾壹石柒斗叁升貳勺貳抄叁撮捌圭捌

粟

存留米玖拾石

裁剩解部積餘米陸石肆斗肆升肆合柒勺肆抄柒撮壹圭

壹粟柒粒柒黍伍粝叁糠叁粃

遇閏加銀伍百陸拾壹兩肆錢伍分叁厘伍毫貳絲貳忽捌

微貳塵肆渺貳漢伍埃陸纖捌沙 內除漁課漁戶出辦銀貳錢肆分肆厘叁

毫貳絲陸忽貳微肆塵外每正銀壹兩加銀壹分柒厘陸毫肆絲壹忽柒微壹塵

遇閏加米柒拾柒石 每正米壹石加米伍合柒勺叁抄柒撮

額外歲徵

漁課

漁線膠壹拾壹斤壹拾叁兩玖錢叁厘 奉文折七微三折色膠捌斤肆兩玖錢叁

分貳厘壹毫該折銀陸錢陸分肆厘陸毫陸絲陸忽伍塵

路費銀陸分陸厘肆毫陸絲陸忽伍塵 遇閏加膠壹拾兩貳錢叁分壹厘貳毫該折銀伍分壹厘壹毫伍絲

陸忽加路費銀伍厘壹毫該折銀伍分壹厘壹毫伍絲 本色膠叁斤捌兩玖錢柒分玖毫該銀貳錢捌分肆厘捌毫伍絲

肆忽伍微加路費銀貳分捌厘肆毫捌絲伍忽肆微伍塵又加水脚銀伍厘陸毫玖絲柒忽玖塵 遇閏加膠

肆兩叁錢捌分肆厘捌毫該銀貳分壹厘玖毫貳絲肆忽加路費銀貳厘壹毫玖絲貳忽肆微

熟鐵壹百壹拾壹斤壹拾兩 奉文本折中半折色鐵伍拾伍斤壹拾叁兩該折銀壹兩壹錢

壹分陸厘貳毫伍絲加路費銀壹錢壹分壹厘陸毫貳絲伍忽

過閏加鐵叁斤壹拾壹兩該折銀柒分叁厘

柒毫伍絲加路費銀柒厘叁毫柒絲伍忽 本色鐵伍拾伍斤壹拾叁兩該銀壹兩壹錢壹分陸厘貳毫伍絲

加路費銀壹錢壹分壹厘陸毫貳絲伍忽又加水脚銀貳分貳厘叁毫貳絲伍忽 遇閏加鐵叁斤壹拾壹兩

余九絲

元

該銀柒分叁厘柒毫伍絲路費銀柒厘叁毫柒絲伍忽又加水脚銀壹厘肆毫柒絲伍忽漁戶網甲出辦

以上工部項下共銀叁兩壹錢捌分貳厘壹絲伍忽路費銀叁錢肆分陸厘貳毫貳絲叁忽伍微玖塵

課程

本縣額徵課鈔伍百捌拾捌錠壹百文折銀伍兩捌錢捌分

貳毫 有閏加鈔陸拾錠壹貫玖百伍拾文折銀陸錢

叁厘玖毫壹絲壹忽 係漁船戶辦納歸抵經費款用

石瀨稅課局額徵課鈔壹萬玖千捌百陸拾壹錠壹貫玖百

陸拾文折銀壹百玖拾捌兩陸錢壹分叁厘玖毫貳絲

有閏加鈔壹千玖百陸拾伍錠壹貫貳百玖拾肆文該

銀壹拾玖兩陸錢伍分貳厘玖毫捌絲捌忽 內均係內編巡攔切

名抵課銀壹百玖拾兩伍錢壹分叁厘玖毫貳絲并加閏銀壹拾伍兩壹錢陸分貳厘伍毫捌絲捌忽俱奉裁充兵餉餘銀捌兩壹錢門攤辦納歸抵經費款用

開銀壹分肆毫今實徵并九厘等銀壹錢玖分陸厘捌毫  
陸合米勺叁抄肆撮叁圭陸粟

臨安縣

原額田玖百捌拾壹頃畝玖分壹厘壹毫

每畝原徵絲柒錢叁分貳厘捌毫原

徵銀玖分叁毫今實徵并九厘等銀壹錢玖分陸厘捌毫該銀壹萬玖千叁百陸兩貳錢伍分玖厘貳毫捌絲肆忽捌微每畝原徵米貳升玖合伍勺今實徵米貳升貳合柒勺陸抄該米貳千貳百叁拾貳石柒斗柒升陸合柒勺叁抄肆撮叁圭陸粟

原額地叁百柒拾柒頃玖拾壹畝肆分柒厘壹毫伍絲

每畝原徵

絲叁錢肆分伍厘叁毫原徵銀壹分陸厘叁毫今實徵并九厘等銀叁分伍厘陸毫該銀壹千叁百肆拾伍兩叁錢柒分陸厘叁毫毫捌絲伍忽肆微

原額山伍百伍拾伍頃叁拾捌畝捌分捌厘

每畝原徵絲柒分玖厘貳毫原

徵銀壹分肆毫今實徵銀貳分貳厘伍毫該銀壹千貳百肆拾玖兩陸錢貳分肆厘捌毫

原額蕩貳拾伍頃肆拾壹畝捌分伍厘玖毫玖絲每畝原徵

分伍厘柒毫原徵銀壹分玖毫今實徵銀貳分伍厘柒毫玖絲玖忽肆微

毫該銀陸拾伍兩叁錢貳分伍厘柒毫玖絲玖忽肆微

戶口人丁壹萬柒千捌百壹拾捌丁口內 市民人口叁百

陸拾叁口 每口原徵銀壹錢玖分捌厘貳毫該銀柒拾壹兩玖錢肆分陸厘陸毫今實徵銀同

鄉民人口壹萬柒千肆百伍拾伍丁口 每口原徵銀貳錢柒厘該銀叁

千陸百壹拾叁兩壹錢捌分伍厘 每口原徵米貳升貳合貳勺該米叁百捌拾柒石伍斗壹合今實徵銀米

同

以上地畝人丁通共科銀貳萬伍千陸百伍拾壹兩

柒錢壹分柒厘捌毫陸絲玖忽陸微叁塵內除優免

銀壹百柒拾伍兩陸錢壹分伍厘貳毫外實該科銀

貳萬伍千肆百柒拾陸兩壹錢貳厘陸毫陸絲玖忽

陸微叁塵 共科米貳千陸百貳拾石貳斗柒升柒

合柒勺叁抄肆撮叁圭陸粟

起運

戶部項下折色

夏稅

京庫黃白絹折銀陸千伍百柒兩肆錢陸分捌厘叁毫壹絲

貳忽捌微肆塵陸渺伍漠陸埃陸纖貳沙 原額黃白

肆千肆百柒拾伍疋陸尺柒寸叁分柒厘柒毫內順治拾年陸月內會議改徵折色絹肆千壹百玖疋肆尺柒

臨安縣

二



寸叁分柒厘肆毫每足原價壹兩壹錢叁分該銀肆千陸百肆拾叁兩叁錢肆分捌厘肆毫肆絲貳忽壹微拾貳年拾貳月內題定每足槩徵壹兩伍錢後于拾叁年正月內題

准于有絹府州縣除原額外一例均平攤派每足增銀肆錢伍分叁厘陸毫伍絲玖塵叁渺叁漠叁織該增銀壹千捌百陸拾肆兩壹錢壹分玖厘捌毫柒絲柒微肆塵陸渺伍漠陸埃陸織貳沙連原額共銀實該前數每兩加路費壹分該銀陸拾伍兩柒分肆厘陸毫捌絲叁忽壹微貳塵捌渺肆漠陸埃伍織陸沙本折新增銀兩奉部留省織辦本色原額銀徵完解司轉解

農桑絹折銀玖拾捌兩陸錢肆分貳厘貳毫捌絲柒忽肆微

貳塵柒渺陸漠伍埃捌織捌沙原額折色絹壹百伍足貳丈柒尺陸寸肆分陸

厘伍毫全折坐派銀柒拾肆兩壹錢肆分捌厘柒毫壹絲伍忽伍微叁塵叁渺柒漠伍埃每兩加路費壹分該銀柒錢肆分壹厘肆毫捌絲柒忽壹微伍塵伍渺叁漠叁埃柒織伍沙本色絹貳拾足內順治拾年陸月內

會議改徵折色絹壹拾捌足壹丈柒寸玖分叁厘肆毫每足壹兩叁錢叁分伍厘柒毫貳絲肆忽肆微陸塵伍渺伍漠伍埃捌織該銀貳拾肆兩肆錢玖分叁厘伍毫柒絲壹忽捌微玖塵叁渺玖漠捌織捌沙每兩路費壹分該銀貳錢肆分肆厘玖毫叁絲伍忽柒微壹塵玖渺叁漠玖埃捌沙原解江南今改解京

秋糧

京庫折銀米柒百柒拾貳石陸斗陸升貳合肆勺每石折銀貳錢伍分

該銀壹百玖拾叁兩壹錢陸分伍厘陸毫每兩滴珠路費貳分柒厘該銀伍兩貳錢壹分伍厘肆毫柒絲壹忽

貳微

派剩米貳拾叁石捌斗貳升柒合肆勺玖抄陸撮每石折銀柒錢該銀

壹拾陸兩陸錢柒分玖厘貳毫肆絲柒忽貳微每兩路費壹分貳厘該銀貳錢壹毫伍絲玖微陸塵陸渺肆漠

折色蠟價銀叁拾玖兩柒錢壹分陸厘陸絲壹忽伍微每兩路費

壹分該銀叁錢玖分柒厘  
壹毫陸絲陸微壹塵伍渺

富戶銀陸兩 每兩路費壹分該銀陸分

甘蔗銀貳錢陸分捌厘叁毫肆絲肆忽 每兩路費壹分該銀貳厘陸毫捌絲叁忽

肆微  
肆塵

芽茶柒斤叁兩叁錢貳分 原額芽茶壹拾玖斤壹拾伍兩壹錢內順治拾年陸月內會議改徵折色實該前數每斤價銀壹錢貳分共該銀捌錢陸分肆厘玖毫每錢路費壹厘該銀捌厘陸毫肆絲玖忽

葉茶壹拾叁斤壹拾貳兩柒錢 每斤價銀肆分該銀伍錢伍分壹厘柒毫伍絲每兩路費壹分該銀伍厘伍毫壹絲柒忽伍微

壹分該銀伍厘伍毫壹絲柒忽伍微

黃蠟叁拾叁斤壹拾壹兩柒錢肆分陸厘 原額黃蠟肆拾肆斤壹兩肆錢肆分捌厘內順治拾年陸月內會議改徵折色實該前數每斤價銀叁錢肆分共該銀壹拾壹兩肆錢陸分玖厘陸毫貳忽伍微每兩路費壹分該銀壹錢

毫貳忽伍微每兩路費壹分該銀壹錢壹分肆厘陸毫玖絲陸忽貳塵伍渺

原解供用庫香白芷并江南藥價銀肆錢陸分柒毫叁忽 津貼

路費銀陸分玖厘壹毫伍忽

南部柴薪阜隸銀玖拾捌兩肆錢 遇閏加銀捌兩路費捌分

直堂把門隸兵銀壹拾兩叁錢 二項俱每兩路費壹分該銀壹兩捌分柒厘原

解江南今改解京

南耗八分克餉銀叁百伍拾壹兩柒錢壹分陸厘肆毫肆絲

壹忽貳微壹塵陸渺 每兩路費壹分該銀叁兩伍錢壹分柒厘壹毫陸絲肆忽肆微壹塵

貳渺壹漠陸埃

鹽鈔

額鈔壹百叁拾貳錠肆貫折銀柒錢伍分捌厘玖毫伍絲貳

忽折色銅錢壹千叁百貳拾捌文折銀壹兩捌錢玖

分柒厘壹毫肆絲貳忽捌微伍塵柒渺壹漠俱每兩加路費壹分

貳厘該銀叁分壹厘捌毫柒絲叁忽壹微叁塵捌渺貳漠捌埃伍纖貳沙

有閩加鈔壹拾錠肆貫貳百伍拾文該銀陸分貳厘柒

忽柒微伍塵折色銅錢壹百捌文該銀壹錢伍分伍

厘二項共加路費貳厘陸毫肆忽玖塵叁渺

九厘銀壹千柒百兩捌錢壹分捌厘伍毫每兩路費柒厘該銀壹拾壹兩玖錢

伍厘柒毫貳絲玖忽伍微

以上戶部項下折色共銀玖千叁拾玖兩壹錢柒分

柒厘捌毫肆絲肆忽伍微肆塵柒渺叁漠貳埃伍纖

路費共銀捌拾捌兩陸錢柒分陸厘叁毫陸忽捌

微叁埃玖纖捌沙

禮部項下折色

牲口銀叁兩捌錢每兩路費壹分該銀叁分捌厘

藥材折色銀陸兩貳錢貳厘貳毫伍絲柒忽津貼路費銀貳兩叁錢貳分伍

厘捌毫肆絲陸忽叁微柒塵伍渺內扣解包裹紅黃紙價銀叁錢貳分捌厘陸毫

光祿寺菓品銀壹兩捌錢

棗筭銀貳兩肆錢貳分柒厘貳毫肆絲二項俱每兩加路費銀壹

分該銀肆分貳厘貳毫柒絲貳忽肆微

以上禮部項下折色共銀壹拾肆兩貳錢貳分玖厘

肆毫玖絲柒忽 路費共銀貳兩肆錢陸厘壹毫壹

絲捌忽柒微柒塵伍渺

工部項下折色

菊紫竹僧銀貳拾貳兩玖錢柒分壹厘貳毫伍絲 每兩路費壹分該銀

貳錢貳分玖厘柒毫壹絲貳忽伍微

白硝虎皮壹拾柒張伍分 每張價銀陸錢該銀壹拾兩伍錢奉文留省織造段疋支用

雕填匠役銀壹兩伍錢叁分壹厘貳毫 遇閏加銀壹錢貳分柒厘陸毫

羅匠工食銀玖兩陸錢伍分伍厘 遇閏加銀捌錢肆厘陸毫二項俱每兩加路費壹分

該銀壹錢壹分壹厘捌毫陸絲貳忽 遇閏加路費銀玖厘叁毫貳絲貳忽

漆木料銀壹兩伍錢柒分伍厘肆毫伍絲陸忽

筆管等料銀肆兩貳錢捌分柒厘肆毫柒絲伍忽

銅絲鐵線等料銀玖兩壹錢叁分叁厘玖毫

弓改牛角玖拾捌副 原額每副貳錢玖分順治叁年伍月內奉文改解折色又于拾貳年正月初伍

日奉文每副增銀貳兩柒錢壹分共銀貳百玖拾肆兩每兩加路費壹分該銀貳兩玖錢肆分

箭捌百玖拾陸枝 原額每枝價銀壹分捌厘順治叁年伍月內題

准改解折色每枝增銀捌分貳厘 共該銀捌拾玖兩陸錢

弦肆百玖拾陸條 原額每條價銀伍分肆厘順治叁年伍月內題

准改解折色每條增銀肆分陸厘 共該銀肆拾玖兩陸錢

胖襖褲鞋叁拾貳副貳分壹厘 原額每副價銀壹兩伍錢順治叁年陸月內奉文改解折

色每副增銀壹兩貳錢共該  
銀捌拾陸兩玖錢陸分柒厘

四司工料銀壹百陸拾壹兩玖錢叁分壹厘捌毫肆絲

歲造段疋銀叁百玖拾貳兩伍錢肆分遇閏加銀貳拾兩柒錢壹分柒毫二項解

司織造段疋支用

軍器路費銀叁兩貳錢伍分柒厘壹毫貳絲伍忽

本府織染局絲貳萬玖百壹拾貳兩貳錢壹分伍厘壹毫每

折銀肆分叁厘柒毫伍絲該銀玖百壹拾肆兩玖錢玖厘肆毫壹絲陸微貳塵伍渺解司于織造段疋支用

以上工部項下折色共銀貳千伍拾貳兩肆錢伍分

玖厘陸毫伍絲陸忽陸微貳塵伍渺 路費銀叁兩

貳錢捌分壹厘伍毫柒絲肆忽伍微

戶部項下本色

京庫黃白絹叁百陸拾陸疋貳尺原額黃白絹肆千肆百柒拾伍疋陸尺柒寸叁分柒

厘肆毫內順治拾年陸月內會議改徵本色絹叁百陸拾陸疋貳尺每疋原價壹兩壹錢叁分該銀肆百壹拾叁兩陸錢伍分伍厘叁毫叁絲叁忽叁微拾貳年拾貳月內題定每疋槩徵壹兩伍錢後于拾叁年正月內

准于有絹府州縣除原額外一例均平攤派每疋增銀肆錢伍

分叁厘陸毫伍絲玖塵叁渺叁漠叁織該增銀壹百陸拾陸兩陸分陸厘壹毫柒絲柒忽伍微貳塵柒漠貳埃玖織壹沙連原額共銀伍百柒拾玖兩柒錢貳分壹厘伍毫壹絲捌微貳塵柒漠貳埃玖織壹沙本折新增銀

兩奉部留省織辦本色原額本折銀徵完解司轉解

農桑絹壹疋貳丈壹尺貳寸陸厘陸毫原額農桑絹貳拾疋內順治拾年陸月

旨仍徵本色絹壹疋貳丈壹尺貳寸陸厘陸毫每疋價銀壹兩叁錢叁分伍厘柒毫貳絲肆忽肆微陸塵伍渺伍漠伍

埃捌織該銀貳兩貳錢貳分玖毫壹絲柒忽肆  
微壹塵柒渺壹漠陸埃壹織貳沙微銀辦解

黃蠟壹拾斤伍兩柒錢貳厘原額黃蠟肆拾肆斤壹兩肆錢肆分捌厘內順治拾年陸月奉

寺仍徵本色黃蠟壹拾斤伍兩柒錢壹厘每斤料價額銀壹錢柒分該銀壹兩柒錢陸分伍毫捌絲叁忽柒微伍塵

芽茶壹拾貳斤壹拾壹兩柒錢捌分原額芽茶壹拾玖斤壹拾伍兩壹錢內順治拾

年陸月內奉

寺仍徵本色芽茶壹拾貳斤壹拾壹兩柒錢捌分每斤料價額

銀陸分該銀柒錢陸分肆厘壹毫柒絲伍忽以上四項于每年貳月間督撫確估時價題明造入易知由單

徵銀辦解

以上戶部項下折色共銀伍百捌拾肆兩肆錢陸分

柒厘壹毫捌絲陸忽玖微捌塵柒渺捌漠玖埃叁沙

禮部項下本色

藥材料價正銀壹兩柒錢叁分伍厘肆絲內辦自木叁拾肆斤拾壹兩貳錢壹

分貳厘捌毫 津貼路費銀陸錢伍分陸毫肆絲辦料解司轉解

薦新茶芽貳拾斤黃絹袋袱旗號篋杠路費銀壹拾貳兩府

具本解部

以上禮部項下本色銀壹兩柒錢叁分伍厘肆絲

路費銀壹拾貳兩陸錢伍分陸毫肆絲

以上起運各部寺銀壹萬壹千陸百玖拾貳兩陸分

玖厘貳毫貳絲伍忽壹微陸塵貳漠壹埃伍織叁沙

路費銀壹百柒兩壹分肆厘陸毫肆絲柒塵伍渺叁

埃玖織捌沙

漕糧并官丁本折行月糧

京倉兌運漕糧正米參千貳百石

每石加隨船耗米肆斗共正耗米肆千肆百捌拾石

外蘆蓆米壹升折銀伍厘該銀壹拾陸兩俱交給官丁領運該縣僻居山谷不通舟楫每平米壹石折銀伍錢為准該銀貳千貳百肆拾兩解府給發糧長湖墅買米交兌今奉憲行每年拾月該縣印官預詳該司會同糧道照時定價徵辦交兌不許徑自私派滋弊每石仍加濕潤篩颺緞駝脚價銀捌分玖厘該銀參百玖拾捌兩柒錢貳分內鹽糧餘米支剩銀參拾貳兩抵給外實徵銀參百陸拾陸兩柒錢貳分又每石加輕齎米參斗陸升共該米壹千壹百伍拾貳石每石折銀伍錢該銀伍百柒拾陸兩解淮安府聽用每兩加解淮路費陸厘該銀參兩肆錢伍分陸厘

允軍項下楞木松板米捌石肆斗捌升

每石折銀伍錢該銀肆兩貳錢肆分內銀

陸錢肆分准楞木壹根陸分每根銀肆錢餘銀參兩陸錢准松板壹拾肆片肆分每片銀貳錢伍分又奉文加米陸石伍斗玖升貳合折銀參兩貳錢玖分陸厘內板木銀參兩肆分進倉脚價銀貳錢伍分陸厘隨同允運漕糧交給官丁領運

修河米折銀貳拾壹兩肆錢陸分壹厘伍毫伍絲肆忽

解鎮江府

聽用

過江脚米折銀參拾貳兩

隨同三六輕齎銀兩解淮安府聽用

貢具銀壹拾玖兩柒錢陸分壹厘捌毫肆絲貳忽壹微壹塵

伍渺捌漠貳埃參纖柒沙

運官廩工銀壹百參拾柒兩柒錢貳分玖厘玖毫柒絲陸忽

陸微陸塵參渺捌漠玖埃參纖

領運官丁行糧本色米壹百參拾捌石捌斗肆合

行糧米折并修船銀貳百壹拾柒兩肆錢叁分伍厘叁

毫貳絲

原額行糧正米叁百肆石柒斗陸升貳合每石加耗米伍升共正耗米叁百貳拾石壹勺順治

拾貳年

欽奉

恩詔本折均平內派給運丁行糧米壹百叁拾捌石捌斗肆合餘米壹百捌拾壹石壹斗玖升陸合壹勺督撫 題明每石折銀壹兩貳錢共該銀貳百壹拾柒兩肆錢叁分伍厘叁毫貳絲內支給領運官丁行糧銀壹百陸拾陸兩伍錢陸分肆厘捌毫修船銀伍拾兩捌錢柒分肆毫

領運官丁原額月糧本色米壹千貳百貳拾玖石肆斗伍升

玖合捌勺陸抄貳撮玖圭壹粟貳粒伍黍

領運官丁新改月糧本色米壹千壹百柒拾玖石貳斗玖升

貳合肆勺伍抄伍撮叁圭肆粟玖粒貳黍貳緡捌糠陸

粃月糧米折銀肆百陸拾陸兩叁錢陸分壹厘壹毫捌

絲伍忽叁微陸渺伍埃肆纖柒沙

原額豐積二倉折色米壹千捌百捌石肆

斗陸升陸抄陸撮玖圭叁粟伍粒順治拾貳年欽奉恩詔本折均平改徵本色米壹千壹百柒拾玖石貳斗玖升貳合肆勺伍抄伍撮叁圭肆粟玖粒貳黍貳緡捌糠陸粃又米肆百陸拾陸石叁斗陸升壹合壹勺捌抄伍撮叁圭陸粒伍緡肆糠柒粃每石原折不等今督撫 題明每石折銀壹兩該銀肆百陸拾陸兩叁錢陸分壹厘壹毫捌絲伍忽叁微陸渺伍埃肆纖柒沙內七分聽給運丁月糧銀叁百貳拾陸兩肆錢伍分貳厘捌毫貳絲玖忽柒微壹塵肆渺貳漠叁埃捌纖叁沙三分撥還軍儲餉銀壹百叁拾玖兩玖錢捌厘叁毫伍絲伍忽伍微玖塵壹渺捌漠壹埃陸纖肆沙餘米照舊每石折銀伍錢伍分支解貢具等項支用

以上漕務各項銀壹千捌百玖拾叁兩伍厘捌毫柒

絲捌忽捌塵伍渺柒漠柒埃壹纖肆沙

內撥還軍儲銀壹百叁拾



致兩致錢捌厘叁毫伍絲伍忽伍  
微致塵壹渺捌漠壹埃陸纖肆沙  
路費銀叁兩肆錢

伍分陸厘米柒千貳拾柒石伍斗伍升陸合貳勺

壹抄捌撮貳圭陸粟六粒柒黍貳粃捌糠陸粃  
遇

閏加銀壹百捌拾兩  
內七分給軍銀壹百貳拾陸兩三分充餉銀伍拾肆兩加米

壹百捌拾石

留充兵餉

田地山銀捌百肆拾壹兩肆錢陸分肆厘柒毫陸絲叁忽肆

微捌渺

均徭充餉銀貳百壹拾壹兩捌錢

民壯充餉銀陸拾壹兩柒錢貳分  
遇閏加銀陸兩

北關水兵工食銀貳拾肆兩伍錢

曆日充餉銀貳兩叁錢

會裁完役銀伍百叁拾壹兩貳錢陸分捌厘壹毫陸絲伍忽

有閏加銀貳拾柒兩捌錢伍分捌厘肆毫叁絲肆忽

南耗二分充餉米銀捌拾柒兩玖錢貳分玖厘壹毫壹絲叁

微肆渺

南折充餉銀貳千壹百捌拾陸兩伍錢柒分叁厘肆毫肆絲

伍忽

以上兵餉通共銀叁千玖百肆拾柒兩伍錢伍分伍

厘肆毫捌絲叁忽柒微壹塵貳渺

遇閏加鹽米克餉銀叁拾壹兩叁錢陸分肆厘肆毫伍絲叁

忽壹微貳塵伍渺

存留

二司拜進

表箋綾函紙劄寫表生員工食銀壹兩陸錢捌分叁厘

本府拜進

表箋綾函紙劄寫表生員工食銀伍錢捌分玖厘

本縣習儀香燭銀肆錢捌分

官員經費俸廩款項

温台分司

俵銀貳拾玖兩捌分肆厘

遇閏加銀肆兩玖錢玖分玖厘玖毫

薪銀肆拾捌兩

心紅紙張銀貳拾兩

修宅家伙銀貳拾兩

傘扇桌帟銀壹拾兩

奉文自拾貳年為始家伙銀兩全裁其修宅桌帟銀裁八存二應共

裁銀貳拾陸兩存銀肆兩

燭炭銀壹拾兩

協濟於潛縣經費不敷銀貳百伍拾捌兩叁錢陸分陸毫叁

絲茶忽叁微捌渺玖漠

協濟昌化縣經費不敷銀貳百捌拾肆兩貳錢柒毫玖絲肆

忽肆微茶麈貳玖玖漢

本縣知縣

俸銀貳拾柒兩肆錢玖分 遇閏加銀參兩柒錢肆分玖厘玖毫

薪銀參拾陸兩

心紅紙張油燭銀參拾兩

修宅家伙銀貳拾兩 順治玖年肆月內會議裁扣解部

迎送上司傘扇銀壹拾兩 奉文自拾貳年為始裁銀捌兩解部存銀貳兩留用

吏書拾貳名每名銀壹拾兩捌錢共銀壹百貳拾玖兩

陸錢 順治玖年肆月內會議每名工食陸兩共裁銀伍拾柒兩陸錢解部 遇閏加銀

壹拾兩捌錢又裁銀肆兩捌錢解部

門子貳名每名銀柒兩貳錢共銀壹拾肆兩肆錢 順治玖年

肆月內會議每名工食陸兩共裁銀貳兩肆錢解部 遇閏加銀 壹兩貳錢又裁銀貳錢解部

皂隸拾陸名每名銀柒兩貳錢共銀壹百壹拾伍兩貳

錢 順治玖年肆月內會議每名工食陸兩共裁銀壹拾玖兩貳錢解部 遇閏加銀

陸錢又裁銀壹兩陸錢解部

馬快捌名每名銀壹拾捌兩共銀壹百肆拾肆兩 順治玖年

肆月內會議每名工食陸兩共裁銀玖兩陸錢解部草料銀不裁其銀陸路備馬製械水鄉打造巡船以司緝探 遇閏加銀 壹拾貳兩又裁銀捌錢解部

民壯伍拾名每名銀柒兩貳錢共銀參百陸拾兩 順治玖年

肆月內會議每名工食陸兩共裁銀陸拾兩解部 遇閏加銀 參拾兩又裁

燈夫肆名每名銀柒兩貳錢共銀貳拾捌兩捌錢 順治 肆月內會議每名工食陸兩 遇閏加銀 貳兩肆錢 共裁銀肆兩捌錢解部 又裁銀肆

錢解部 肆月內會議每名工食陸兩 遇閏加銀 貳兩肆錢 共裁銀肆兩捌錢解部 又裁銀肆

錢解部 肆月內會議每名工食陸兩 遇閏加銀 貳兩肆錢 共裁銀肆兩捌錢解部 又裁銀肆

看監禁卒捌名每名銀柒兩貳錢共銀伍拾柒兩陸錢 順治 肆月內會議每名工食陸兩 遇閏加銀 肆兩捌

錢又裁 肆月內會議每名工食陸兩 遇閏加銀 肆兩捌 錢又裁

銀捌錢 肆月內會議每名工食陸兩 遇閏加銀 肆兩捌 錢又裁

修理倉監銀貳拾兩

轎傘扇夫柒名每名銀柒兩貳錢共銀伍拾兩肆錢 順治 肆月內會議每名工食陸兩 遇閏加銀 肆兩貳錢 又裁銀柒

陸兩共裁銀捌兩肆錢解部 肆月內會議每名工食陸兩 遇閏加銀 肆兩貳錢 又裁銀柒

錢解部 肆月內會議每名工食陸兩 遇閏加銀 肆兩貳錢 又裁銀柒

庫書壹名銀壹拾貳兩 順治 肆月內會議每名工食陸兩 遇閏加銀 肆兩貳錢 又裁銀柒

陸兩共裁銀捌兩肆錢解部 肆月內會議每名工食陸兩 遇閏加銀 肆兩貳錢 又裁銀柒

倉書壹名銀壹拾貳兩 順治 肆月內會議每名工食陸兩 遇閏加銀 肆兩貳錢 又裁銀柒

陸兩共裁銀捌兩肆錢解部 肆月內會議每名工食陸兩 遇閏加銀 肆兩貳錢 又裁銀柒

庫子肆名每名銀柒兩貳錢共銀貳拾捌兩捌錢 順治 肆月內會議每名工食陸兩 遇閏加銀 肆兩肆錢 又

陸兩共裁銀肆兩捌錢解部 肆月內會議每名工食陸兩 遇閏加銀 肆兩肆錢 又

錢解部 肆月內會議每名工食陸兩 遇閏加銀 肆兩肆錢 又

斗級肆名每名銀柒兩貳錢共銀貳拾捌兩捌錢 順治 肆月內會議每名工食陸兩 遇閏加銀 肆兩肆錢 又

陸兩共裁銀肆兩捌錢解部 肆月內會議每名工食陸兩 遇閏加銀 肆兩肆錢 又

典史

部

俸銀壹拾玖兩伍錢貳分 遇閏加銀 貳兩陸錢貳分陸厘陸毫

薪銀壹拾貳兩

書辦壹名銀柒兩貳錢 順治玖年肆月內會議每名工食陸兩裁銀壹兩貳錢解部

遇閏加銀 陸錢又裁銀壹錢解部

門子壹名銀柒兩貳錢 順治玖年肆月內會議每名工食陸兩共裁銀壹兩貳錢解部

遇閏加銀 陸錢又裁銀壹錢解部

皂隸肆名每名銀柒兩貳錢共銀貳拾捌兩捌錢 順治玖年肆月內會議每名工食陸兩共裁銀肆兩捌錢解部

遇閏加銀 貳兩肆錢又裁銀肆錢解部

部

馬夫壹名銀柒兩貳錢 順治玖年肆月內會議每名工食陸兩裁銀壹兩貳錢解部

遇閏加銀 陸錢又裁銀壹錢解部

本縣儒學教諭

俸銀壹拾玖兩伍錢貳分 遇閏加銀 貳兩陸錢貳分陸厘陸毫

薪銀壹拾貳兩

訓導

俸銀壹拾玖兩伍錢貳分 遇閏加銀 貳兩陸錢貳分陸厘陸毫

薪銀壹拾貳兩

齋夫陸名每名銀壹拾貳兩共銀柒拾貳兩 遇閏加

品安縣

五

銀陸兩

膳夫捌名每名銀壹拾兩共該銀捌拾兩

內肆拾兩廩生支領肆拾

兩解部充餉遇閏加銀陸兩陸錢陸分陸厘陸毫內裁銀叁兩叁錢叁分叁厘叁毫解部

門子伍名內掌教叁名分教貳名每名銀柒兩貳錢共

銀叁拾陸兩 遇閏加銀陸兩

學書壹名銀柒兩貳錢 遇閏加銀陸錢

喂馬草料銀每員壹拾貳兩共銀貳拾肆兩

廩生貳拾名每名廩糧壹拾貳石每石折銀捌錢共該

銀壹百玖拾貳兩

以上官役俸廩共銀貳千叁百陸拾兩捌錢玖分伍厘肆毫叁絲壹忽柒微捌塵壹渺捌漠

驛站

本府驛站銀壹千貳百陸拾兩玖錢伍分肆厘玖毫壹絲玖

忽伍微肆塵肆渺

供應上司并過往官員下程中火油燭柴炭銀壹拾貳兩陸

錢

人夫原額貳拾名每名銀柒兩貳錢共銀壹百肆拾肆兩

遇閏加銀壹拾貳兩

代編富陽縣雇夫銀叁拾伍兩 遇閏加銀貳兩玖錢壹分陸厘柒毫

馬菜匹每名匹工食草料銀壹拾伍兩伍錢肆分貳厘捌毫

伍絲共銀壹百捌兩柒錢玖分玖厘玖毫伍絲 遇閏

加銀玖兩陸分內協濟富陽縣夫銀肆拾陸兩陸錢貳

陸厘柒毫分壹厘肆毫

撫院漢字號座船水手銀壹拾兩 遇閏加銀捌錢叁分叁

按院節字號座船水手銀壹拾兩 遇閏加銀捌錢叁分

以上驛站共銀壹千伍百捌拾壹兩叁錢伍分肆厘

捌毫陸絲玖忽伍微肆塵肆渺

祭祀賓興

本府祭祀

社稷壇鹿價銀壹拾兩

本縣祭祀

文廟釋奠二祭共銀伍拾兩

啓聖公祠二祭共銀壹拾兩

社稷山川壇各二祭共銀貳拾捌兩

邑厲壇各三祭共銀貳拾肆兩

鄉賢名宦祠各二祭共銀捌兩

武肅錢王墓二祭共銀捌兩捌錢肆分

文廟香燭銀壹兩陸錢

迎春芒神土牛春花春鞭三牲酒席銀肆兩

嘉安縣

曆日紙料銀伍兩貳錢捌分貳厘伍毫捌絲玖忽壹微遇閏加紙

銀米分米厘毫毫解司造曆

門神桃符銀壹兩伍錢

鄉飲酒禮二次銀壹拾伍兩

歲考生員試卷果餅激賞花紅紙劄筆墨并董生果餅進學

花紅府學銀伍兩柒錢陸分貳厘肆毫縣學銀貳拾伍

兩柒錢陸分貳厘肆毫

季考生員每年量計二次合用試卷果餅激賞花紅紙劄筆

墨等銀叁拾兩

各院觀風考試府學生員合用試卷果餅激賞花紅紙劄筆

墨銀伍兩

于備用銀內動支解府聽用

雜支

上司各衙門新官到任隨衙下道祭祀猪羊香燭酒果等銀

貳兩

解府聽用

府縣新官到任祭門猪羊酒果香燭府銀伍錢縣銀壹兩

陸錢陸分陸厘柒毫

府縣陞遷給由官員公宴祭船猪羊等項府銀伍錢伍分

縣銀貳兩捌錢

布政司解戶壹名銀叁拾兩

看守布按二分司門子各壹名每名銀叁兩共銀陸兩遇



閩加銀伍錢

海塘夫銀柒拾兩

解司過修  
詳院動支

巡鹽應捕伍名每名柒兩貳錢共銀叁拾陸兩 遇閩加銀

兩

偏僻六舖司兵壹拾陸名每名銀柒兩貳錢共銀壹百壹拾

伍兩貳錢

遇閩加銀

玖兩內

直縣舖壹名  
五柳舖

青山舖  
凌

村舖 潘村

舖各叁名

修城民七料銀叁兩肆錢肆分玖厘陸毫玖絲貳忽叁塵貳

渺

修理省城院署并各公所工料銀柒拾捌兩捌錢伍分壹毫

柒忽叁微

修理固山衙門銀貳拾兩

子備用銀內  
動支解司

修理府縣鄉飲公宴祭祀新官到任齋宿暮火桌帟床帳器

皿及公署家伙什物經過公幹官員轎傘等銀貳兩

府銀解府縣銀貯縣  
如遇修理申請動支

預備本縣雜用銀壹百陸拾肆兩陸分玖厘

內以七分聽上  
司行文取用三

分聽本縣公事支銷俱明立文案造送查核有餘存貯  
報司以備緩急之需應支項款開後 加增 表箋通  
數銀 各院觀風考試生員合用卷資果餅激賞花紅  
紙劄筆墨銀伍兩 各院司道取給舉人貢生路費卷  
資等銀 獎勸激賞孝子節婦善人米布銀 布政司  
進 表水手銀 固山修理衙門銀貳拾兩 恤刑按  
臨合用心 紅紙劄油燭柴炭吏書供給銀其有事出不  
常數難定計俱于內支取年終造送 院司道查核

戰船民六料銀貳拾壹兩陸錢

解寧波府

淺船料銀柒拾柒兩肆分柒厘壹絲捌微肆塵

解糧道

龍袍解杠路費銀壹拾捌兩陸錢壹分壹厘叁毫陸絲壹忽

陸微

部運龍袍委官水手銀貳兩

孤貧老民貳拾名每名年給布花木柴銀陸錢共銀壹拾貳

兩

孤鐸口糧銀叁拾陸兩

以上祭祀賓興雜支共銀玖百叁拾叁兩玖分壹厘

貳毫陸絲捌微柒塵貳渺內扣解各院觀風考試圖

山修理共銀貳拾伍兩于備用銀內扣解外實銀玖

百捌兩玖分壹厘貳毫陸絲捌微柒塵貳渺

貳年一辦每年帶徵

本縣貢生旗匾花紅酒禮銀叁兩

歲貢生員赴京路費銀叁拾兩

叁年一辦每年帶徵

府縣應朝官員起程復任公宴祭門三牲酒果香燭等項府

銀貳錢叁分叁厘叁毫 縣銀壹兩

科舉禮幣進士舉人牌坊銀叁拾貳兩壹錢玖分叁厘伍毫

捌絲叁忽伍微叁塵伍渺

迎宴新舉人合用捷報旗匾銀花綵段旗帳各官酒席府錄

貳兩解府縣銀貳兩本縣徵用如無中式及有盈餘俱解府庫候下科支用

起送會試舉人酒席盤費卷資銀貳兩柒錢叁毫叁絲徵解府庫

照起送名數申請動支

會試舉人水手銀貳拾肆兩解司庫聽給

賀新進士旗匾花紅酒禮府銀貳兩叁錢叁分叁厘叁毫叁絲俱徵解府庫照

絲縣銀貳兩叁錢叁分叁厘叁毫叁絲伍忽

中式名數申請動支

起送科舉生員酒禮花紅卷資路費各官陪席銀壹拾肆兩

叁錢肆分陸厘陸毫陸絲本縣徵用照名儘將所派銀兩通融均給

貳奉供給筵宴盤纏銀貳錢陸分捌厘

膳錄書手工食銀壹拾壹兩陸錢陸分陸厘柒毫本縣徵貯聽用

貢院雇稅家伙并募夫等銀貳兩解司

貳叁年一辦共銀壹百叁拾兩柒分伍厘貳毫肆絲

伍忽伍微叁塵伍渺

存留本色米

孤貧貳拾名每名歲支米叁石陸斗本折兼支本色米叁拾

陸石折銀叁拾陸兩

縣獄重囚口糧米叁拾陸石

以上共存留米柒拾貳石折色銀叁拾陸兩

應裁解部

本縣捕盜應捕陸名每名茶兩貳錢共銀肆拾叁兩貳錢

鹽捕抵課并滴珠銀貳拾叁兩貳分捌厘遇閏加抵課并滴珠銀壹

兩貳錢壹分玖厘

上司接臨并本縣朔望行香講書香燭紙劄等銀貳兩陸錢

外省馬價銀叁百肆拾柒兩捌錢壹分壹厘陸毫玖絲柒忽

陸微貳厘伍渺路費銀叁兩肆錢柒分捌厘壹毫壹絲陸忽玖微柒塵陸渺貳漢伍埃

兩浙運司循環貳船水手壹名銀壹拾貳兩遇閏加銀壹兩

預備倉經費銀壹拾陸兩捌錢

預備本府雜用銀貳拾伍兩

預備本縣雜用銀陸拾玖兩陸錢叁分

各役工食裁判銀肆兩柒錢叁厘柒毫玖絲叁微貳塵肆渺

柒漢壹埃

收零積餘銀貳拾伍兩伍錢捌分壹厘貳絲玖忽玖微叁塵

捌渺貳漢壹埃叁纖伍渺

收零積餘米柒斗貳升壹合伍勺壹抄陸撮玖粟捌粒貳黍

柒栖壹糠肆粒

以上舊編裁判解部銀伍百陸拾玖兩捌錢玖分捌

厘伍毫壹絲柒忽捌微捌塵柒渺玖漢貳埃叁纖伍

沙路費銀叁兩肆錢柒分捌厘壹毫壹絲陸忽玖

徵米塵陸渺貳漢伍埃

米米肆貳升壹合伍勺壹抄陸撮玖粟捌粒貳黍

糶壹糠肆粒

本縣田地山蕩人丁共額徵銀貳萬伍千肆百柒拾陸兩壹

錢貳厘陸毫陸絲玖忽陸微叁塵內

起運各部寺銀壹萬壹千陸百玖拾貳兩陸分玖厘貳毫貳

絲伍忽壹微陸塵貳漢壹埃伍纖叁沙 路費銀壹百

柒兩壹分肆厘陸毫肆絲柒塵伍渺叁埃玖纖捌沙

漁課銀伍錢柒分肆厘捌絲伍忽 路費銀陸分貳厘柒毫

肆絲柒忽肆微壹塵

不入田  
畝米徵

徵銀買米銀貳千貳百肆拾兩

隨漕輕齎并行月糧共銀壹千柒百伍拾叁兩玖分柒厘伍

毫貳絲貳忽肆微玖塵叁渺玖漢伍埃伍纖 路費銀

叁兩肆錢伍分陸厘

留充兵餉銀叁千玖百肆拾柒兩伍錢伍分伍厘肆毫捌絲

叁忽柒微壹塵貳渺

存留銀肆千柒百貳拾叁兩伍錢陸分捌厘捌毫柒忽柒微

叁塵貳渺捌漠

舊編裁剩解部銀伍百陸拾玖兩捌錢玖分捌厘伍毫壹絲

柒忽捌微捌塵柒渺玖漢貳埃叁纖伍沙 又路費銀

參兩縣錢米分別厘壹毫壹絲陸忽玖微柒塵陸渺貳  
漠伍埃

順治玖年肆月會議裁扣銀貳百貳拾壹兩陸錢

順治拾貳年會議裁銀參拾肆兩

膳夫銀肆拾兩 新裁

運丁月糧三分撥還軍儲充餉銀壹百參拾玖兩玖錢捌厘

參毫伍絲伍忽伍微玖塵壹渺捌漠壹埃陸纖肆沙

本縣田地山蕩人丁共額徵米貳千陸百貳拾石貳斗柒升

柒合柒勺參抄肆撮參圭陸粟內

漕米肆千肆百捌拾石 徵銀買米

行月糧貳千伍百肆拾柒石伍斗伍升陸合貳勺壹抄捌撮

貳圭陸粟壹粒柒黍貳糶捌糠陸粒

存留米柒拾貳石

裁剩解部積餘米柒斗貳升壹合伍勺壹抄陸撮玖粟捌粒

貳黍柒糶壹糠肆粒

遇閏加銀肆百參拾伍兩捌錢捌分玖厘壹毫肆絲貳忽貳

微捌塵壹渺 內除漁課漁戶出辦銀柒分壹厘柒毫參絲伍忽參微壹塵參渺每正銀壹兩加徵

銀壹分柒厘壹毫 陸忽玖微壹塵

遇閏加米壹百捌拾石 每正米壹石加米陸升捌合柒勺

額外歲徵

魚課

魚線膠壹斤肆兩玖分玖厘

奉文折七微三折色膠壹拾肆兩陸分玖厘叁毫該折銀柒分

叁毫叁絲玖忽伍微加路費銀柒厘叁毫叁絲玖忽玖微伍

陸厘柒毫柒絲貳忽叁微伍塵路費銀陸毫柒絲該折銀

貳微叁塵伍砂 本色膠陸兩貳分玖厘柒毫該銀叁

分壹毫肆絲伍忽伍微加路費銀叁厘壹絲肆忽伍微

伍塵又加水脚銀陸毫貳忽玖微壹塵 遇閏加膠伍

錢玖分柒厘陸毫叁絲該銀貳厘玖毫捌絲捌忽壹微

伍塵加路費銀貳毫玖絲捌忽捌微壹塵伍砂又加水

脚銀伍絲玖忽 柒微陸塵叁砂

熟鐵貳拾叁斤壹拾兩捌錢捌分

奉文本折中半折色鐵壹拾壹斤壹拾叁兩肆錢肆

分該折銀貳錢叁分陸厘捌毫加路費銀貳分叁厘陸

毫捌絲 遇閏加鐵壹斤伍兩玖錢陸分該折銀貳分

柒厘肆毫伍絲加路費銀貳厘柒毫肆絲伍忽 本色

鐵壹拾壹斤壹拾叁兩肆錢肆分該銀貳錢叁分陸厘

捌毫加路費銀貳分叁厘陸毫捌絲又加水脚銀肆厘

柒毫叁絲陸忽 遇閏加鐵壹斤伍兩玖錢陸分該銀

貳分柒厘肆毫伍絲加路費銀貳厘柒毫肆絲

伍忽又加水脚銀伍毫肆絲玖忽漁戶出辦

以上工部項下漁課共銀伍錢柒分肆厘捌絲伍忽

路費銀陸分貳厘柒毫肆絲柒忽肆微壹塵

課程

本縣額徵課鈔伍百叁拾陸錠肆貫柒拾文折銀伍兩叁錢

陸分捌厘柒毫肆絲 有閏加鈔貳拾玖錠叁貫陸百

叁拾文該銀貳錢玖分柒厘叁毫貳絲 里甲徵解歸經費款用

青山稅課局額徵課鈔壹萬貳千伍百柒拾叁錠肆貫捌百

文折銀壹百貳拾伍兩柒錢叁分玖厘陸毫 有閏加

鈔壹千肆拾伍錠肆貫貳百壹拾柒文該銀壹拾兩肆  
錢伍分捌厘肆毫叁絲肆忽俱均徭內編巡攔制石  
抵解新奉裁充兵餉

沈名卿寫

新城縣

原額田伍百伍拾壹頃捌拾畝柒分伍厘捌毫叁絲貳忽捌

微柒塵

每畝原徵絲貳錢肆分陸厘陸毫柒絲伍忽原  
徵銀玖分陸厘伍毫今實徵并九厘等銀壹錢

叁分捌厘叁毫該銀柒千陸百叁拾壹兩肆錢玖分捌  
厘捌毫柒絲陸忽捌微伍塵玖渺貳漠壹埃 每畝原

徵米陸升叁合壹勺今實徵米柒升玖合捌勺該米肆  
千肆百叁石肆斗貳升肆合伍勺壹抄肆撮陸圭叁粟

貳黍  
陸廩

原額地叁百陸拾柒頃肆拾柒畝柒分柒厘柒毫壹絲捌忽

伍微伍渺內

徵地叁百伍拾捌頃叁拾畝柒分捌厘叁毫壹絲捌忽伍微

伍渺每畝原徵絲壹錢肆分叁厘陸毫玖絲捌忽原徵  
銀壹分肆厘今實徵并九厘等銀壹分玖厘壹毫

新城縣



該銀陸百捌拾肆兩叁錢陸分米厘玖毫  
伍絲捌忽捌微叁塵肆渺肆漠伍埃伍纖

基地玖頃壹拾陸畝玖分玖厘肆毫  
每畝原徵絲壹兩捌分捌厘貳毫原徵銀貳分

陸厘今實徵并九厘等銀叁分米厘柒毫該銀叁拾肆兩伍錢柒分陸毫柒絲叁忽捌微

原額山叁百肆拾捌頃伍拾貳畝貳分陸厘肆毫  
每畝原徵絲貳分玖厘壹絲伍忽

厘壹絲伍忽原徵銀陸厘柒毫今實徵銀玖厘柒毫該銀叁百叁拾捌兩陸分陸厘玖毫陸絲捌微

原額塘壹拾貳頃叁拾壹畝伍分貳厘捌絲叁忽玖微捌塵

伍渺每畝原徵絲壹錢陸分肆厘叁毫伍忽壹微原徵銀壹分今實徵銀壹分肆厘伍毫該銀壹拾柒兩捌錢伍分柒厘伍絲貳忽壹

微柒塵柒渺捌漠貳埃伍纖

原額戶口人丁肆千陸百柒拾柒丁口內 市民貳百肆拾

柒丁口 每口原徵銀貳錢叁分伍厘該銀伍拾捌兩肆分伍厘今實徵同 鄉民肆千肆

百叁拾丁口 每口原徵銀貳錢柒分該銀壹千壹百玖拾陸兩壹錢今實徵同

以上地畝人丁通共科銀玖千玖百陸拾兩伍錢陸

厘伍毫貳絲貳忽肆微柒塵壹渺肆漠玖埃內除優

免銀叁百陸拾玖兩柒錢壹分柒毫外實科銀玖千

伍百玖拾兩柒錢玖分伍厘捌毫貳絲貳忽肆微柒

塵壹渺肆漠玖埃 共科米肆千肆百叁石肆斗貳

升肆合伍勺壹抄肆撮陸圭叁粟貳黍陸粒

起運

戶部項下折色

夏稅

斤成系

京庫黃白絹折銀壹千伍百貳拾肆兩柒錢叁分伍厘捌毫

叁絲壹忽肆微壹塵玖渺柒漠叁埃貳纖肆沙原額黃白絹壹

千肆拾捌疋壹丈柒尺伍分叁厘伍絲內順治拾年陸

月內會議改徵折色絹玖百陸拾貳疋貳丈叁尺玖寸

伍分叁厘伍絲每疋原價壹兩壹錢叁分該銀壹千捌

拾柒兩玖錢陸分貳厘貳毫叁絲壹忽伍微伍塵拾貳

年拾貳月內題定每疋驟徵壹兩伍錢後于拾叁年

正月內題

准于有絹府州縣除原額外一例均平攤派每疋增銀肆錢伍

分叁厘陸毫伍絲玖塵叁渺叁漠叁纖該增銀肆百叁

拾陸兩柒錢柒分叁厘伍毫玖絲玖忽捌微陸塵玖渺

柒漠叁埃貳纖肆沙連原額共銀壹千伍百貳拾肆兩

柒錢叁分伍厘捌毫叁絲壹忽肆微壹塵玖渺柒漠叁

埃貳纖肆沙每兩路費壹分該銀壹拾伍兩貳錢肆分

柒厘叁毫伍絲捌忽叁微壹塵肆渺壹漠玖埃柒纖叁

沙本折新增銀兩奉部留省織辦本色原額銀徵完解

司轉

解

農桑折絹貳拾壹疋壹丈柒尺伍寸玖分伍厘全折坐派銀壹拾肆兩玖

錢玖分伍厘貳毫捌絲陸忽貳微伍塵每兩路費壹分

該銀壹錢肆分玖厘玖毫伍絲貳忽捌微陸塵貳渺伍

漠原解江南今改解京

秋糧

京庫折銀米壹百壹拾伍石捌斗陸升叁合叁勺每石折銀貳錢伍分

該銀貳拾捌兩玖錢陸分伍厘捌毫貳絲伍忽每兩滴

珠路費貳分柒厘該銀柒錢捌分貳厘柒絲柒忽貳微

柒塵伍渺

折色蠟價銀貳拾叁兩貳錢叁分貳毫肆絲肆忽每兩路費壹分該銀

貳錢叁分貳厘叁毫貳忽肆微肆塵

富戶銀貳兩每兩路費壹分該銀貳分係戶丁自辦不入田賦

折錢係

甘蔗銀玖分肆絲陸忽路費銀玖毫肆微陸塵

芽茶肆斤叁兩伍錢肆分叁厘原額芽茶壹拾壹斤壹拾兩玖錢內順治拾年陸月內會議改微折色實該前數每斤價銀壹錢貳分該銀伍錢陸厘伍毫柒絲貳忽伍微每錢路費壹厘該銀伍厘陸絲伍忽柒微

葉茶捌斤壹兩叁錢每斤價銀肆分該銀叁錢貳分叁厘貳毫伍絲每兩路費壹分該銀叁厘貳毫

黃蠟壹拾玖斤壹拾壹兩玖錢玖分原額黃蠟貳拾伍斤壹拾參兩內順治拾年陸月內會議改微折色實該前數每斤價銀叁錢肆分該銀陸兩柒錢壹分肆厘柒毫捌絲柒忽伍微每兩路費壹分該銀陸分柒厘壹毫肆絲柒忽捌微柒塵伍渺

原解供用庫并江南藥價銀壹錢柒分肆毫肆絲津貼路費銀貳分伍厘伍毫陸絲陸忽

南部直堂把門隸兵銀叁拾兩玖錢每兩路費壹分該銀叁錢玖厘

鹽鈔

額鈔捌拾壹錠壹貫伍百文折銀肆錢陸分肆厘陸毫貳絲

玖忽伍微折色銅錢捌百壹拾叁文該銀壹兩壹錢

陸分壹厘肆毫貳絲捌忽伍微柒塵壹渺伍漠俱每兩加路費

壹分貳厘該銀壹分玖厘伍毫壹絲貳忽陸微玖塵陸渺捌漠伍埃捌纖

有閏加鈔陸錠叁貫捌百柒拾伍文該銀叁分捌厘柒

毫壹絲玖忽壹微貳塵伍渺折巴銅錢陸拾柒文伍

厘該銀玖分陸厘柒毫捌絲伍忽柒微壹塵肆渺貳漠

折成絲

二項共加路費壹厘陸毫貳  
絲陸忽伍塵捌渺柒埃肆沙

九厘銀壹千壹百貳拾貳兩貳錢伍厘肆毫壹絲每兩路費銀柒厘該

銀柒兩捌錢伍分伍厘肆  
毫叁絲柒忽捌微柒塵

以上戶部項下折色共銀貳千柒百伍拾陸兩肆錢

陸分叁厘柒毫伍絲柒微肆塵壹渺貳漠叁埃貳纖

肆沙內戶丁自辦不路費共銀貳拾肆兩柒錢壹分

柒厘伍毫伍絲肆忽壹塵捌渺伍漠伍埃伍纖叁沙

內戶丁自辦不  
入田畝銀貳分

禮部項下折色

牲口銀壹兩叁錢每兩路費壹分  
該銀壹分叁厘

藥材折色銀貳兩貳錢玖分肆厘陸毫肆絲津貼路費銀捌

絲內扣解包裹紅黃紙價  
銀叁錢貳分捌厘陸毫

光祿寺果品銀柒錢

菓筭銀捌錢叁分叁毫捌絲捌忽二項每兩路費壹

叁毫叁忽  
捌微捌塵

以上禮部項下折色共銀伍兩壹錢貳分伍厘貳絲

捌忽 路費共銀捌錢捌分捌厘柒毫玖絲叁忽捌

微捌塵

工部項下折色

貓紫竹銀柒兩捌錢陸分玖厘伍毫每兩路費壹分該銀柒

折成絲

白硝麂皮伍張肆分米厘

每張價銀陸錢該銀叁兩貳錢捌分貳厘奉文留省織造段疋支用

雕填匠役銀肆錢柒分捌厘伍毫

遇閏加銀叁分玖厘捌毫

羅匠工食銀肆兩叁錢叁分伍厘

遇閏加銀叁錢陸分壹厘貳毫二項路費無兩壹分

該銀肆分捌厘壹毫叁絲伍忽遇閏加路費銀肆厘壹絲

漆木料銀肆錢玖分貳厘叁毫叁絲

筆管等銀壹兩叁錢叁分玖厘捌毫叁忽

銅絲鐵線等銀貳兩捌錢伍分米厘肆毫

弓改牛角叁拾壹副

原額每副貳錢玖分順治叁年伍月奉文改解折色又于拾貳年正月初伍日

奉文每副增銀貳兩柒錢壹分共銀玖拾叁兩每兩路費銀壹分該銀玖錢叁分

箭貳百捌拾枝

原額每枝壹分捌厘順治叁年伍月內題

准改解折色每枝增銀捌分貳厘共該銀貳拾捌兩

弦壹百伍拾叁條

原額每條伍分肆厘順治叁年伍月內題

准改解折色每條增銀肆分陸厘共該銀壹拾伍兩叁錢

胖襖鞋褲壹拾副陸厘肆毫肆絲柒忽

原額每副價銀壹兩伍錢順治叁年陸月

內奉文改解折色每副增銀壹兩貳錢共該銀貳拾柒兩壹錢柒分肆厘陸絲玖忽

四司工料銀伍拾兩陸錢叁厘柒毫

歲造段疋銀壹百叁拾壹兩肆錢貳分壹厘肆毫

遇閏加銀陸兩肆錢

柒分壹厘貳毫解司織造段疋支用

原額軍器路費銀壹兩壹分柒厘柒毫伍絲肆忽

解司轉解

本府織染局絲柒千玖百叁拾貳兩貳錢柒分肆厘叁毫捌

絲每兩折銀肆分叁厘米毫伍絲該銀叁百肆拾柒兩叁分米厘肆忽壹微貳塵伍渺解司織造段足支用

以上工部項下折色共銀柒百壹拾肆兩貳錢捌厘

捌毫陸絲壹微貳塵伍渺 路費銀壹兩伍分陸厘

捌毫叁絲肆忽

戶部項下本色

京庫黃白絹捌拾伍疋貳丈叁尺壹寸

原額黃白絹壹千肆拾捌疋壹丈柒尺伍

分叁厘伍絲內順治拾年陸月內會議改徵本色絹捌拾伍疋貳丈叁尺壹寸每疋原額壹兩壹錢叁分該銀

玖拾陸兩玖錢貳分壹毫拾貳年拾貳月內題定每疋粟徵銀壹兩伍錢後于拾叁年正月內題

准于有絹府州縣于原額外一例均平攤派每疋增銀肆錢伍分叁厘陸毫伍絲玖塵叁渺叁漠叁纖該增銀叁拾捌

兩玖錢玖厘伍毫陸絲捌忽伍微貳渺伍漠玖埃捌織叁沙連原額共銀壹百叁拾伍兩捌錢貳分玖厘陸毫

陸絲捌忽伍微貳渺伍漠玖埃捌織叁沙本折新增銀兩奉部留省織辦本色原額本折銀徵完解司轉解

黃蠟陸斤壹兩壹分

原額黃蠟貳拾伍斤壹拾叁兩內順治拾年陸月內奉

旨仍徵本色黃蠟陸斤壹兩壹分每斤料價銀壹錢柒分該銀壹兩叁分柒毫叁絲壹忽貳微伍塵

芽茶柒斤柒兩叁錢伍分柒厘

原額芽茶壹拾壹斤壹拾兩玖錢內順治拾年陸月內奉

旨仍徵本色芽茶柒斤柒兩叁錢伍分柒厘每斤料價銀陸分該銀肆錢肆分柒厘伍毫捌忽柒微伍塵二項俱

于每年貳月間督撫確估時價題明造入易知由卑徵銀辦解

以上戶部項下本色共銀壹百叁拾柒兩叁錢柒厘

玖毫捌絲捌忽伍微貳渺伍漠玖埃捌織叁沙

禮部項下本色

藥材料價正銀陸錢肆分壹厘玖毫貳絲

內辦白木壹拾貳斤壹拾叁兩肆錢

壹分肆厘肆毫津貼路費  
銀貳錢肆分柒毫貳絲

以上禮部項下本色銀陸錢肆分壹厘玖毫貳絲

路費銀貳錢肆分柒毫貳絲

以上起運各部寺銀叁千陸百壹拾叁兩柒錢肆分

柒厘伍毫肆絲柒忽叁微陸塵捌渺捌漠叁埃柒沙

內外賦富戶銀貳兩不入田畝科徵路費銀貳拾陸兩玖錢叁厘玖毫

壹忽捌微玖塵捌渺伍漠伍埃伍纖叁沙內外賦富戶銀貳分

不入田畝科徵

漕糧并官丁本折行月糧

京倉兌運漕糧正米壹千玖百伍拾石每石加隨船耗米肆斗共正耗米貳千柒

百叁拾石外每石加蘆蓆米壹升折銀伍厘該銀玖兩

柒錢伍分俱交給官丁領運又每石加輕齎米叁斗陸

升每石折銀伍錢該銀叁百伍拾壹兩解淮安府聽用

該縣僻居山谷不通舟楫比照臨於昌事例加搬拖濕

潤節颺脚費銀肆百捌拾肆兩壹錢壹分陸厘壹毫

兌軍項下楞木松板米伍石壹斗陸升柒合伍勺

每石折銀伍錢該銀貳兩伍錢捌分叁厘柒毫伍絲內銀叁錢玖分准楞木

玖分柒厘伍毫餘銀貳兩壹錢玖分叁厘柒毫伍絲准

松板捌片柒分柒厘伍毫每片銀貳錢伍分奉文加米

肆石壹升柒合折銀貳兩捌厘伍毫內板木銀壹兩捌錢伍分貳厘伍毫進倉脚價銀壹錢伍

分陸厘隨同兌軍漕糧交給官丁領運

伍渺解淮安府

過江脚米銀壹拾玖兩伍錢隨同叁陸輕齎銀兩解淮安府聽用

折成絲

貢具銀捌兩壹錢柒分玖厘肆毫玖絲捌忽柒微貳塵叁渺

解糧道

運官廩工銀壹百兩

領運官丁行糧本色米捌拾肆石伍斗捌升肆合 行糧米

折并修船銀壹百叁拾貳兩伍錢壹毫

原額行糧正米壹百捌拾伍石

柒斗壹升伍合每石加耗米伍升共正耗米壹百玖拾伍石柒勺伍抄順治拾貳年欽奉

恩詔本折均平實該本色米捌拾肆石伍斗捌升肆合餘米壹百壹拾石肆斗壹升陸合柒勺伍抄督撫 題明每石

折銀壹兩貳錢共該銀壹百叁拾貳兩伍錢壹毫內支給領運官丁行糧銀壹百壹兩伍錢捌毫修船銀叁拾

兩玖錢玖分玖厘肆毫

領運官丁原額月糧本色米陸百伍拾叁石捌斗伍升伍合

玖勺柒抄貳撮貳圭柒粟伍粒

領運官丁新改月糧本色米捌百叁拾叁石陸斗捌升柒合

叁勺貳抄肆撮貳粟柒粒

月糧米折銀壹百兩

原額豐積

等倉折色米壹千肆拾壹石捌斗陸升陸合捌勺貳抄叁撮柒圭伍粟順治拾貳年欽奉

恩詔本折均平改徵本色米捌百叁拾叁石陸斗捌升柒合叁

勺貳抄肆撮貳粟柒粒餘米貳百捌石壹斗柒升玖合肆勺玖抄捌撮柒圭貳粟叁粒今督撫 題明每石折

銀壹兩共該銀貳百捌兩壹錢柒分玖厘肆毫玖絲柒忽柒微貳塵叁渺內支給運丁月糧米折銀壹百兩內

七分聽給運丁銀柒拾兩三分撥還軍儲充餉銀叁拾兩餘銀聽解貢具廩工等項之用

以上漕務各項銀壹千貳百貳拾貳兩柒錢壹分陸

厘捌絲玖微玖塵捌渺

內撥還軍儲充餉銀叁拾兩

米肆千叁百



貳石壹斗貳升柒合貳勺玖抄陸撮叁圭貳粒 遇

閏加銀壹百捌兩 內七分給丁銀柒拾伍兩陸錢三分充餉銀叁拾貳兩肆錢 加

米壹百捌石

留充兵餉

田地山銀伍百陸拾肆兩肆錢肆分柒毫伍忽肆塵壹渺壹

漠

均徭充餉銀壹百玖兩貳錢

民壯充餉銀陸拾壹兩柒錢貳分 遇閏加銀陸兩

北關水兵工食銀捌兩柒錢貳分

曆日充餉銀柒錢伍分

會裁冗役銀伍百伍拾伍兩柒錢陸分伍厘肆毫叁絲 有閏加銀

參拾兩

以上兵餉通共銀壹千叁百兩伍錢玖分陸厘壹毫

叁絲伍忽肆塵壹渺壹漠

遇閏加鹽米充餉銀柒兩玖錢陸分壹毫伍絲陸忽貳微伍

塵

存留

二司拜進

表箋綾函紙劄寫表生員工食銀伍錢貳分伍厘

本府拜進

表箋綾函紙劄寫表生員工食銀壹錢捌分肆厘府解

本縣習儀香燭銀肆錢捌分

官員經費俸廩款項

本縣知縣

俸銀貳拾柒兩肆錢玖分 遇閏加銀叁兩柒錢肆分玖厘玖毫

薪銀叁拾陸兩

心紅紙張油燭銀叁拾兩

修宅家伙銀貳拾兩 順治玖年肆月內會議裁扣解部

迎送上司傘扇銀壹拾兩 奉文自拾貳年為始裁銀捌兩解部存銀貳兩留用

吏書拾貳名每石銀壹拾兩捌錢共銀壹百貳拾玖兩

陸錢 順治玖年肆月內會議每名石工食陸兩共裁銀伍拾柒兩陸錢解部 遇閏加銀

壹拾兩捌錢又裁銀肆兩捌錢解部

門子貳名每名銀柒兩貳錢共銀壹拾肆兩肆錢 順治玖年

肆月內會議每名工食陸兩共裁銀貳兩肆錢解部 遇閏加銀 壹兩貳錢又裁銀貳錢解部

皂隸拾陸名每名銀柒兩貳錢共銀壹百壹拾伍兩貳

錢 順治玖年肆月內會議每名工食陸兩共裁銀壹拾玖兩貳錢解部 遇閏加銀 玖兩

陸錢又裁銀壹兩陸錢解部

馬快捌名每名銀壹拾捌兩共銀壹百肆拾肆兩 順治玖年

肆月內會議每名工食陸兩共裁銀玖兩陸錢解部 草料銀不裁其銀陸路備馬製梳水鄉打造巡

船以司 遇閏加銀 壹拾貳兩又裁 緝探 銀捌錢解部

民壯伍拾名每名銀柒兩貳錢共銀叁百陸拾兩 順治 玖年

肆月內會議每名工食陸兩共裁銀陸拾兩解部 遇閏加銀 叁拾兩又裁 銀伍兩解部

燈夫肆名每名銀柒兩貳錢共銀貳拾捌兩捌錢 順治 玖年

肆月內會議每名工食陸兩共裁銀肆兩捌錢解部 遇閏加銀 貳兩肆錢又 裁銀肆錢解 部

看監禁卒捌名每名銀柒兩貳錢共銀伍拾柒兩陸錢

順治玖年肆月內會議每名工食陸兩共裁銀玖兩陸錢解部 遇閏加銀 肆兩捌 錢又裁 銀捌錢 解部

修理倉監銀貳拾兩

轎傘扇夫柒名每名銀柒兩貳錢共銀伍拾兩肆錢 順治 玖年

肆月內會議每名工食陸兩共裁銀捌兩肆錢解部 遇閏加銀 肆兩貳錢 又裁銀柒 錢解 部

庫書壹名銀壹拾貳兩 順治玖年肆月內會議每名 工食陸兩裁銀陸兩解部 遇

閏加銀 壹兩又裁銀 伍錢解部

倉書壹名銀壹拾貳兩 順治玖年肆月內會議每名 工食陸兩裁銀陸兩解部 遇

閏加銀 壹兩又裁銀 伍錢解部

庫子肆名每名銀柒兩貳錢共銀貳拾捌兩捌錢 順治 玖年

肆月內會議每名工食陸兩共裁銀肆兩捌錢解部 遇閏加銀 貳兩肆錢又 裁銀肆錢解 部

斗級肆名每名銀柒兩貳錢共銀貳拾捌兩捌錢順治

肆月內會議每名工食陸兩共裁銀肆兩捌錢解部遇閏加銀貳兩肆錢又裁銀肆錢解

典史

俸銀壹拾玖兩伍錢貳分 遇閏加銀貳兩陸錢貳分陸厘陸毫

薪銀壹拾貳兩

書辦壹名銀柒兩貳錢順治玖年肆月內會議每名工食陸兩裁銀壹兩貳錢解部

遇閏加銀陸錢又裁銀壹錢解部

門子壹名銀柒兩貳錢順治玖年肆月內會議每名工食陸兩裁銀壹兩貳錢解部

遇閏加銀陸錢又裁銀壹錢解部

皂隸肆名每名銀柒兩貳錢共銀貳拾捌兩捌錢順治玖年

肆月內會議每名工食陸兩共裁銀肆兩捌錢解部遇閏加銀貳兩肆錢又裁銀肆錢解

馬夫壹名銀柒兩貳錢順治玖年肆月內會議每名工食陸兩裁銀壹兩貳錢解部

遇閏加銀陸錢又裁銀壹錢解部

本縣儒學教諭

俸銀壹拾玖兩伍錢貳分 遇閏加銀貳兩陸錢貳分陸厘陸毫

薪銀壹拾貳兩

訓導

俸銀壹拾玖兩伍錢貳分 遇閏加銀貳兩陸錢貳分陸厘陸毫

新成錄

薪銀壹拾貳兩

齊夫陸名每名銀壹拾貳兩共銀米拾貳兩 遇閏加

銀陸兩

膳夫捌名每名銀壹拾兩共銀捌拾兩 內肆拾兩廩生支領肆拾兩解

部充餉 遇閏加銀 陸兩陸錢陸分陸厘陸毫內裁銀陸兩陸錢陸分陸厘陸毫解部充

門子伍名內掌教叁名分教貳名每名銀米兩貳錢共

銀叁拾陸兩 遇閏加銀兩

學書壹名銀米兩貳錢 遇閏加銀陸錢

喂馬草料銀每員壹拾貳兩共銀貳拾肆兩

廩生貳拾名每名廩糧壹拾貳石每石折銀捌錢共銀

壹百玖拾貳兩

以上官役俸廩共銀壹千陸百捌拾壹兩貳錢伍

分內除富陽縣協濟銀壹百壹拾兩伍錢捌分貳

厘捌毫肆絲叁忽叁微柒塵捌渺伍漠又外賦課

鈔舖牙門攤辦納銀壹拾叁兩叁錢柒分玖厘壹

毫陸絲抵給外實派銀壹千伍百伍拾柒兩貳錢

捌分柒厘玖毫玖絲陸忽陸微貳塵壹渺伍漠

驛站

本府驛站銀米百叁拾肆兩貳錢叁分壹毫肆絲貳忽捌微

米塵

供應上司經臨公幹官員下程油燭柴炭銀壹拾貳兩陸錢

本縣  
徵用

人夫陸名每名銀柒兩貳錢共銀肆拾叁兩貳錢 遇閏加

銀叁兩陸錢協  
濟仁和縣

馬肆匹每匹工食連草料銀壹拾壹兩玖錢肆分貳厘捌毫

伍絲共銀肆拾柒兩柒錢柒分壹厘伍毫 遇閏加銀

叁兩玖錢捌分玖毫  
柒絲協濟仁和縣

按院節字號座船水手銀伍兩 遇閏加銀肆錢壹分  
陸厘陸毫

以上驛站共銀捌百肆拾貳兩捌錢壹厘陸毫肆絲

貳忽捌微柒塵

祭祀賓興

本縣祭祀

文廟二祭共銀伍拾兩

啓聖公祠二祭共銀壹拾兩

社稷山川壇各二祭共銀貳拾捌兩

邑屬壇三祭共銀貳拾貳兩

鄉賢名宦祠二祭共銀陸兩

塔山許遠杜校公二祠共銀捌兩叁錢

文廟香燭銀壹兩陸錢

折錢絲

十五

迎春芒神土牛春酒銀肆兩

曆日紙料銀壹兩陸錢貳分貳毫貳絲壹忽陸微遇閏加銀貳分肆厘

壹毫解  
同造曆

門神桃符銀捌錢

鄉飲酒禮貳次銀壹拾貳兩

歲考生員試卷果餅激賞花紅紙劄筆墨并童生果餅進學

花紅府學銀壹兩捌錢貳厘陸毫 縣學銀壹拾伍兩

壹錢叁分伍厘玖毫叁絲

季考生員每年量計貳次合用試卷果餅激賞花紅紙劄筆

墨筆項銀壹拾陸兩  
本縣徵用歲考銀不敷准于內通融動支

各院觀風考試府學生員合用試卷果餅激賞花紅紙劄筆

墨銀伍兩  
于備用銀內動支解府聽用

雜支

上司各衙門新官到任祭祀猪羊香燭酒果等銀貳兩解府聽用

府縣新官到任祭門猪羊酒果香燭府銀肆錢陸分陸厘柒毫

毫  
縣銀壹兩壹錢陸分陸厘柒毫

府縣陞遷給由官員公宴祭船猪羊等項府銀肆錢 縣銀

貳兩捌錢

看守布按二分司門子各壹名每名銀貳兩共銀肆兩 遇

閏加銀  
叁錢叁分叁厘叁毫

海塘夫銀叁拾貳兩

解司遇修詳院支給

本縣巡鹽應捕肆名每名銀柒兩貳錢共銀貳拾捌兩捌錢

遇閏加銀

貳兩肆錢

衙要四舖司兵貳拾名每名銀柒兩貳錢共銀壹百肆拾肆

兩 遇閏加銀

壹拾兩

白塔舖

千塢舖

官塘舖

上塢舖各伍名

南津渡渡夫壹名銀叁兩 遇閏加銀

貳錢伍分

修城民七料銀壹兩柒分捌厘貳絲捌忽柒微陸塵

省城院署并各公所修理工料銀貳拾肆兩陸錢肆分貳毫

捌忽伍微伍塵

解司

修理本縣城垣銀壹拾兩

回山案衣家伙銀貳拾兩

于備用銀內動支解司

修理府縣鄉飲公宴祭祀新官齋宿幕次桌帟床帳器皿及

公署家伙什物經過公幹官員轎傘等項銀貳兩

以上府銀

解府縣銀貯縣遇修各申請動支

預備本縣雜用銀壹百貳拾肆兩柒錢柒分陸厘肆毫

內以七分

聽上司行文取用三分聽本縣公事支銷俱明立文案造送查核有餘存貯報司以備緩急之需應支款項開後加增 表箋通數銀 各院觀風考試生員合用試卷果餅激賞花紅紙劄筆墨銀 獎勸激賞孝子節婦善人米布銀 布政司進 表水手銀 恤刑按臨合用心紅紙劄油燭柴炭吏書供給銀 回山案衣家伙銀 其有事出不常數難定計俱于內通融支取年終造送院司道查核

戰船民六料銀陸兩柒錢伍分

解寧波府



淺船料銀貳拾肆兩柒分柒厘叁毫壹絲柒忽玖微伍塵解糧

道

龍袍解杠路費銀伍兩捌錢壹分陸厘伍絲貳忽陸微

部運龍袍委官水手銀捌錢

孤貧壹拾伍名每名年給布花木柴銀陸錢共銀玖兩

以上祭祀賓興雜支共銀陸百貳拾玖兩捌錢叁分

壹毫伍絲玖忽肆微陸塵內固山修理并各院觀風

共銀貳拾伍兩于備用內扣解實銀陸百肆兩捌錢

叁分壹毫伍絲玖忽肆微陸塵

二年一辦每年帶徵

歲貢生員路費旗匾花紅酒禮銀叁兩本縣微用

歲貢生員赴京路費銀叁拾兩

三年一辦每年帶徵

府縣應朝官員起程復任公宴祭門三牲酒米香燭等項府

銀壹錢陸分陸厘柒毫 縣銀捌錢叁分叁厘叁毫

科舉禮幣進士舉人牌坊銀壹拾兩陸分柒毫肆絲陸忽伍

微貳塵叁渺柒漠

迎宴新舉人合用提報旗匾銀花綵段旗帳酒禮各官酒席

銀壹兩 本縣徵給如無中式及有盈餘俱解府庫候下科支用

會試舉人水手銀捌兩 解司庫聽用

起送科舉生員酒禮花紅卷資路費各官陪席銀壹拾貳兩

壹錢捌分陸厘陸毫陸絲柒忽本縣徵用照名儘將所派銀兩通融均給

武舉供給筵宴盤纏銀捌分貳厘解司

貢院雇稅家伙并募夫等銀貳兩解司

膳錄書手工食陸兩陸錢陸分陸厘柒毫

二三年一辦共銀柒拾叁兩玖錢玖分陸厘壹毫壹

絲叁忽伍微貳塵叁渺柒漠

存留本色米

孤貧壹拾伍名每名歲支米叁石陸斗共米伍拾肆石

縣獄重囚口糧米叁拾陸石祭祀米通融撥給

以上共存留米玖拾石

應裁解部

本縣應捕陸名每名銀柒兩貳錢共銀肆拾叁兩貳錢

巡鹽應捕抵課并滴珠銀肆拾貳兩肆錢貳分遇閏加抵課并滴珠銀壹

兩柒錢陸分柒厘伍毫

上司按臨并本縣朔望行香講書香燭紙劄等銀貳兩陸錢

外省馬價銀壹百貳拾兩叁錢捌分肆厘玖毫捌絲捌忽壹

微肆塵貳渺伍漠路費銀壹兩貳錢叁厘捌毫肆絲玖忽捌微捌塵壹渺肆漠貳埃伍纖

兩浙運司循環貳船水手貳名每名銀壹拾貳兩共銀貳拾

肆兩遇閏加銀貳兩

預備本府雜用銀壹拾陸兩陸錢陸分柒厘

預備本縣雜用銀伍拾叁兩壹錢

預備倉經費銀壹拾玖兩貳錢

收零積餘銀貳拾伍兩玖錢柒分壹厘肆毫陸忽陸微陸塵

伍渺捌漠柒埃玖纖

收零積餘米壹拾壹石貳斗玖升柒合貳勺壹抄捌撮叁圭

貳粟捌粒貳黍陸粨

以上舊編裁剝解部銀叁百肆拾柒兩伍錢肆分叁

厘叁毫玖絲肆忽捌微捌渺叁漠柒埃玖纖 路費

銀壹兩貳錢叁厘捌毫肆絲玖忽捌微捌塵壹渺肆

漠貳埃伍纖

本縣田地山蕩人丁共額徵銀玖千伍百玖拾兩柒錢玖分

伍厘捌毫貳絲貳忽肆微柒塵壹渺肆漠玖埃內

起運各部寺銀叁千陸百壹拾叁兩柒錢肆分柒厘伍毫肆

絲柒忽叁微陸塵捌渺捌漠叁埃柒沙 內外賦銀貳兩

路費銀貳拾陸兩玖錢叁厘玖毫壹忽捌微玖塵捌渺

伍漠伍埃伍纖叁沙 內外賦銀貳分

隨漕輕齎并行月糧共銀壹千壹百玖拾貳兩柒錢壹分陸

厘捌絲玖微玖塵捌渺

留充兵餉銀壹千叁百兩伍錢玖分陸厘壹毫叁忽伍肆

塵壹渺壹漢

存留銀貳千捌百壹拾兩伍錢肆厘玖毫壹絲貳忽肆微柒

塵伍渺貳漢 又外賦課鈔銀壹拾叁兩叁錢柒分玖

厘壹毫陸絲

舊編裁剩解部銀叁百肆拾柒兩伍錢肆分叁厘叁毫玖絲

肆忽捌微捌渺叁漢柒埃玖纖 又路費銀壹兩貳錢

叁厘捌毫肆絲玖忽捌微捌塵壹渺肆漢貳埃伍纖

順治玖年肆月會議裁扣銀貳百貳拾壹兩陸錢

順治拾貳年會議裁扣銀捌兩

膳夫銀肆拾兩新

運丁月糧撥還軍儲充餉銀叁拾兩

本縣田地山蕩人丁共額徵米肆千肆百叁石肆斗貳升肆

合伍勺壹抄肆撮陸圭叁粟貳黍陸粃內

漕米貳千柒百叁拾石

行月糧米壹千伍百柒拾貳石壹斗貳升柒合貳勺玖抄陸

撮叁圭貳粒

存留米玖拾石

裁剩解部積餘米壹拾壹石貳斗玖升柒合貳勺壹抄捌撮

叁圭貳粟捌粒貳黍陸粃

遇閏加銀貳百玖拾玖兩陸錢肆分貳厘貳毫陸絲柒忽壹

徵肆塵米渺貳漠米埃肆沙 每正銀壹兩加銀叁分壹厘貳毫肆絲貳忽柒微

遇閏加米壹百捌石 每正米壹石加米貳升肆合伍勺貳抄陸撮肆圭

額外歲徵

課程

本縣額徵課鈔壹百玖拾貳錠肆貫伍百捌拾文折銀壹兩

玖錢貳分玖厘壹毫陸絲 有閏加鈔伍錠捌拾文該

銀伍分壹毫陸絲 供市鎮舖戶牙行辦納歸抵經費款用

新城稅課局額徵課鈔貳千柒百肆拾伍錠折銀貳拾柒兩

肆錢伍分 有閏加鈔貳百伍拾伍錠該銀貳兩伍錢

伍分 內均係編巡欄役銀壹拾陸兩裁冗兵餉餘銀壹拾壹兩肆錢伍分并加閏銀貳兩伍錢伍分俱門

於濟攤辦納歸經費款用

原額田伍百伍拾貳頃捌拾捌畝壹分 又加陸科田貳拾

陸分伍厘陸毫

行次係

三

肆錢五分

有間加鈔貳百伍拾伍錠該銀貳兩伍錢

費銀用

每兩銀壹拾陸兩貳錢伍分并加間銀貳兩伍錢伍分俱

於潛縣

原額田伍百伍拾貳頃捌拾捌畝壹分

又加陞科田貳拾陸分伍厘叁毫

該田伍百伍拾叁頃捌畝柒分伍厘叁毫

每畝原徵絲貳錢柒分伍厘

厘伍毫肆絲伍忽原徵銀壹錢壹厘今實徵并九厘等銀壹錢肆分叁厘該銀柒千玖百玖兩壹錢伍分壹厘陸毫柒絲玖忽每畝原徵米壹合貳勺今徵米壹升陸合柒勺該米玖百貳拾叁石陸斗伍升陸合壹勺柒抄伍撮壹圭

原額地叁百伍拾玖頃伍拾貳畝壹毫

加陞科地肆畝伍分叁厘實該地

叁百伍拾玖頃伍拾陸畝伍分叁厘壹毫

每畝原徵絲壹錢陸分捌厘

厘肆毫伍絲陸忽貳微原徵銀貳分壹厘今實徵并九厘等銀貳分玖厘玖毫該銀壹千柒拾伍兩壹錢貳毫柒絲陸忽玖微每畝今徵米伍合肆勺該米壹百玖拾肆石壹斗陸升伍合貳勺陸抄柒撮肆圭

原額山伍百捌拾柒頃叁拾伍畝捌分貳厘柒毫每畝原徵銀貳厘玖

毫叁絲柒忽肆微原徵銀肆厘今實徵銀伍厘柒毫該銀叁百叁拾肆兩柒錢玖分肆厘貳毫壹絲叁忽玖微  
每畝今徵米陸抄該米叁石伍斗貳升肆合壹勺肆抄玖撮陸圭貳粟

原額塘壹拾叁頃貳拾陸畝玖分捌厘伍毫每畝原徵銀叁錢壹分貳厘陸

毫壹絲伍忽原徵銀貳分貳厘今實徵銀叁分壹厘貳毫該銀肆拾壹兩肆錢壹厘玖毫叁絲貳忽  
每畝今徵米叁合伍勺該米肆石陸斗肆升肆合肆勺肆抄柒撮伍圭

原額戶口人丁肆千柒百壹拾丁口內 市民貳百伍拾丁

每口原徵銀壹分叁厘該銀叁兩貳錢伍分今實徵同 鄉民肆千肆百陸拾丁  
每口原徵銀叁錢伍厘該銀壹千叁百陸拾兩叁錢今實徵同

以上地畝人丁通共科銀壹萬柒百貳拾叁兩玖錢

玖分捌厘壹毫壹忽捌微內除優免銀叁百壹拾壹

兩柒分陸厘外實該科銀壹萬肆百壹拾貳兩玖錢

貳分貳厘壹毫壹忽捌微 共科米壹千壹百貳拾

伍石玖斗玖升叁抄玖撮陸圭貳粟

起運

戶部項下折色

夏稅

京庫黃白絹折銀壹千伍百玖拾兩陸錢伍分肆厘捌毫壹

絲伍忽貳微壹塵叁渺壹漠玖埃叁纖貳沙原額黃白絹壹千玖

拾叁疋貳丈柒尺玖分肆厘伍毫內順治拾年陸月內會議改徵折色絹壹千肆疋壹丈貳尺陸寸玖分肆厘

於清縣

伍毫每疋原價壹兩壹錢叁分該銀壹千壹百叁拾肆兩玖錢玖分捌厘壹毫伍絲玖忽伍微拾貳年拾貳月內題定每疋槩徵銀壹兩伍錢後于拾叁年正月內

准于有絹府州縣除原額外一例均平攤派每疋增銀肆錢伍分叁厘陸毫伍絲玖塵叁渺叁漠叁纖該增銀肆百伍拾伍兩陸錢伍分陸厘陸毫伍絲伍忽柒微壹塵叁渺壹漠玖埃叁纖貳沙連原額共銀實該前數每兩路費壹分該銀壹拾伍兩玖錢陸厘伍毫肆絲捌忽壹微伍塵貳渺壹漠叁埃壹纖玖沙本折新增銀奉部留省織辦本色原額銀徵完解司轉解

農桑折絹壹拾伍疋貳丈壹寸

全折坐派銀壹拾兩玖錢伍分柒厘貳毫柒絲肆忽每兩路費壹分該銀壹錢玖厘伍毫柒絲貳忽柒塵原解江南今改解京

秋糧

京庫折銀米貳百貳拾伍石貳升玖勺

每石折銀貳錢伍分該銀伍拾陸兩貳錢

伍分伍厘貳毫貳絲伍忽每兩滴珠路費貳分柒厘該銀壹兩伍錢壹分捌厘捌毫玖絲壹忽柒塵伍渺

折色蠟價銀貳拾陸兩玖錢貳分肆厘貳絲陸忽伍微

每兩路費

壹分該銀貳錢陸分玖厘貳毫肆絲貳微陸塵伍渺

富戶銀貳兩

每兩路費壹分該銀貳分

甘蔗銀柒分貳厘叁絲柒忽

路費銀柒毫貳絲叁微柒塵原解江南今改解京

芽茶肆斤壹拾肆兩壹錢叁分貳厘

原額芽茶壹拾叁斤捌兩貳錢內順治拾年陸

月內會議改徵折色實該前數每斤價銀壹錢貳分該銀伍錢捌分伍厘玖毫玖絲每錢路費壹厘該銀伍厘捌毫伍絲玖忽玖微

葉茶玖斤伍兩柒錢

每斤價銀肆分該銀叁錢柒分肆厘貳毫伍絲路費銀叁厘柒毫肆絲貳忽伍

於替縣



黃蠟貳拾貳斤壹拾叁兩玖錢壹分叁厘

原額黃蠟貳拾玖斤壹拾肆兩貳錢

伍分內順治拾年陸月內會議改徵折色實該前數每斤價銀叁錢肆分該銀米兩柒錢米分伍厘陸毫伍絲壹忽貳微伍塵每兩路費壹分該銀米分柒厘米毫伍絲陸忽伍微壹塵貳渺伍漠

原解供用庫并江南藥價銀壹錢貳分柒厘捌毫陸絲伍忽

津貼路費銀壹分玖厘壹毫柒絲玖忽柒微伍塵

鹽鈔

額鈔捌拾壹錠折銀肆錢陸分貳厘玖毫壹絲伍忽 折色

銅錢捌百壹拾文該銀壹兩壹錢伍分柒厘壹毫肆絲

貳忽捌微伍塵柒渺壹漠 俱每兩加路費壹分貳厘柒

玖塵肆渺貳漠捌埃伍纖貳沙

有閏加鈔陸錠叁貫柒百伍拾文該銀叁分捌厘伍毫

柒絲陸忽貳微伍塵 折色銅錢陸拾柒文伍分該銀

玖分陸厘肆毫貳絲捌忽伍微柒塵壹渺伍漠 二項共加路費

壹厘陸毫貳絲伍塵柒渺捌漠伍埃捌纖

九厘銀壹千貳百捌拾捌兩陸錢伍分貳厘叁絲

每兩路費柒厘該銀

玖兩貳分伍毫陸絲肆忽貳微壹塵

以上戶部項下折色銀貳千玖百捌拾伍兩玖錢玖

分玖厘貳毫貳絲壹忽捌微貳塵貳漠玖埃叁纖貳

沙 路費共銀貳拾陸兩玖錢柒分壹厘伍毫壹絲

陸忽壹微陸塵捌渺玖漠壹埃柒纖壹沙

禮部項下折色

牲口銀玖錢伍分 路費銀玖厘伍毫

藥材折色銀壹兩柒錢貳分壹厘伍毫參絲伍忽 津貼路費銀陸錢肆

分伍厘伍毫柒絲伍忽陸微貳塵伍渺內扣鮮包裹紅黃紙價銀參錢貳分捌厘陸毫

光祿寺果品銀伍錢

菓筭銀陸錢貳分肆厘參毫壹絲 二項俱每兩加路費壹分該銀壹分

壹厘貳毫肆絲參忽壹微

以上禮部項下折色銀參兩柒錢玖分伍厘捌毫肆

絲伍忽 路費銀陸錢陸分陸厘參毫壹絲捌忽柒

微貳塵伍渺

工部項下折色

舊紫竹價銀陸兩貳錢捌分肆厘玖毫捌絲 每兩路費壹分該銀陸八分貳厘

捌毫肆絲玖忽捌微

白硝鹿皮肆張參分柒厘 每張價銀陸錢該銀貳兩陸錢貳分貳厘奉文留省織造段疋支用

雕填匠役銀參錢捌分貳厘捌毫 遇閏加銀參分壹厘玖毫

羅匠工食銀肆兩參錢參分伍厘 遇閏加銀參錢陸分壹厘貳毫二項俱每兩路費壹

分該銀肆分柒厘壹毫柒絲捌忽遇閏共加路費銀參厘玖毫參絲壹忽

漆木料銀參錢玖分參厘捌毫陸絲肆忽

筆管等料銀壹兩柒分壹厘捌毫伍絲壹忽貳微

銅絲鐵線等料銀貳兩貳錢捌分陸毫

於替縣

五

弓改牛角貳拾伍副

原額每副貳錢玖分順治參年伍月奉文改解折色又于拾貳年正月初伍日

奉文每副增銀貳兩柒錢壹分共銀柒拾伍兩每兩路費壹分該銀柒錢伍分

箭貳百貳拾伍枝

原額每枝價銀壹分捌厘順治參年伍月內題

准改解折色每枝增銀捌分貳厘

共該銀貳拾貳兩伍錢

弦壹百貳拾壹條

原額每條價銀伍分肆厘順治參年伍月內題

准改解折色每條增銀肆分陸厘

共該銀壹拾貳兩壹錢

胖襖褲鞋共副陸分肆厘伍毫捌絲參忽

原額每副價銀壹兩伍錢順治參年

陸月內奉文改解折色每副增銀壹兩貳錢共該銀貳拾兩陸錢肆分叁厘柒毫肆絲壹忽

四司工料銀肆拾兩肆錢捌分貳厘玖毫陸絲

歲造段疋銀壹百叁拾玖兩陸錢貳分陸厘柒毫

加開銀伍兩壹錢柒

分柒厘柒毫二項解

司織造段疋支用

原額軍器路費銀捌錢壹分肆厘貳毫柒絲參忽

本府織染局絲壹萬壹千捌百柒拾柒兩玖錢柒分叁厘陸

毫

每兩折銀肆分叁厘柒毫伍絲該銀伍百壹拾玖兩陸錢陸分壹厘叁毫肆絲伍忽奉文留省織造段疋

支用

以上工部項下折色銀捌百肆拾捌兩貳錢壹毫壹

絲肆忽貳微

路費共銀捌錢陸分貳絲柒忽捌微

戶部項下本色

京庫黃白絹捌拾玖疋壹丈肆尺肆寸

原額黃白絹壹千玖拾叁疋貳丈柒尺玖

分肆厘伍毫內順治拾年陸月內會議改徵本色絹捌拾玖疋壹丈肆尺肆寸每疋原價壹兩壹錢叁分該銀

壹百壹兩壹錢壹分貳厘肆毫拾貳年拾貳月內 題  
定每疋槩徵銀壹兩伍錢後于拾叁年正月內題

准于有絹府州縣除原額外一例均平攤派每疋增銀肆錢伍  
分叁厘陸毫伍絲玖塵叁渺叁漠叁織該增銀肆拾兩  
伍錢玖分貳厘陸毫壹絲叁微肆塵捌渺柒漠伍埃貳  
織肆沙連原額共銀壹百肆拾壹兩柒錢伍厘壹絲叁  
微肆塵捌渺柒漠伍埃貳織肆沙本折新增銀兩  
奉部留省織辦本色原額本折銀徵完解司轉解

黃蠟柒斤叁錢叁分柒厘 原額黃蠟貳拾玖斤壹拾肆兩貳  
錢伍分內順治拾年陸月內奉

旨仍徵本色黃蠟柒斤叁錢叁分柒厘每斤料價銀壹錢柒分  
該銀壹兩壹錢玖分叁厘伍毫捌絲陸微貳塵伍渺

芽茶捌斤壹拾兩陸分捌厘 原額芽茶壹拾叁斤捌兩貳  
錢內順治拾年陸月內奉

旨仍徵本色芽茶捌斤壹拾兩陸分捌厘每斤料價銀陸分該  
銀伍錢壹分柒厘柒毫伍絲伍忽以上二項俱于每年  
貳月間督撫確估時價  
題明造入易知由單徵銀辦解

以上戶部項下本色銀壹百肆拾叁兩肆錢壹分陸

厘叁毫肆絲伍忽玖微柒塵叁渺柒漠伍埃貳織肆沙

禮部項下本色

藥材料價正銀肆錢捌分壹厘陸毫 內辦白木玖斤拾兩壹  
錢壹分貳厘 津貼路

費銀壹錢捌分陸  
毫辦料解司轉解

以上禮部項下本色銀肆錢捌分壹厘陸毫 路費

銀壹錢捌分陸毫

以上起運各部寺銀叁千玖百捌拾壹兩捌錢玖分

叁厘壹毫貳絲陸忽玖微玖塵肆渺肆埃伍織陸沙

路費銀貳拾捌兩陸錢柒分捌厘肆毫陸絲貳忽陸

微玖塵叁渺玖漠壹埃柒織壹沙

漕糧并官丁本折行月糧

京倉兌運漕糧正米壹千陸百石

每石加隨船耗米肆斗共正耗米貳千貳百肆拾石

外每石加蘆蓆米壹升折銀伍厘該銀捌兩俱交給官丁領運該縣僻居山谷不通舟楫每平米壹石向徵銀伍錢為准該銀壹千壹百貳拾兩給發糧長湖墅買米今奉文每年拾月該縣印官預詳本司會同糧道照時定價徵辦交兌不許徑自私冰滋弊每石仍加濕潤節颺搬駝脚價銀捌分玖厘該銀壹百玖拾玖兩叁錢陸分每石又輕齎米叁斗陸升每石折銀伍錢該銀貳百捌拾捌兩解淮安府聽用

兌軍項下楞木松板米肆石貳斗肆升

每石折銀伍錢該銀貳兩壹錢貳分內銀

叁錢貳分准楞木捌分餘銀壹兩捌錢准松板米片貳分每片銀貳錢伍分奉文加米叁石貳斗玖升陸合折銀壹兩陸錢肆分捌厘內板木銀壹兩伍錢貳分進倉脚價銀壹錢貳分捌厘隨同兌運漕糧交給官丁領運

修河米折銀壹拾兩柒錢叁分柒毫柒絲伍忽貳微

解淮安府

過江脚米折銀壹拾陸兩

隨同三六輕齎銀兩解淮安府聽用

貢具銀叁兩柒錢肆分陸厘壹絲玖忽

解糧道

運官廩工銀貳百兩

領運官丁行糧本色米陸拾玖石肆斗貳合

行糧米折并

修船銀壹百捌兩柒錢壹分柒厘陸毫陸絲

原額行糧正米壹百

伍拾貳石叁斗捌升壹合每石加耗米伍升共正耗米壹百陸拾石伍抄順治拾貳年欽奉

恩詔本折均平實該本色米陸拾玖石肆斗貳合餘米玖拾石伍斗玖升捌合伍抄督撫

題明每石折銀壹兩貳錢共該銀壹百捌兩柒錢壹分柒厘陸毫陸絲內支給領運官丁行糧銀捌拾叁兩貳錢捌分

貳厘肆毫修船銀貳拾伍兩肆錢叁分伍厘貳毫

領運官丁新改月糧本色米玖百捌拾玖石伍斗柒升貳勺

伍抄 月糧米折銀壹百肆拾陸兩貳錢伍分叁厘玖

毫捌絲壹忽

原額豐積等倉折色米壹千叁百叁拾玖石伍斗柒升貳勺伍抄順治拾貳年欽奉

恩詔本折均平改徵本色米玖百捌拾玖石伍斗柒升貳勺伍抄餘米每石原折銀伍錢伍分于內支米壹百肆拾陸

石貳斗叁升玖合捌勺壹抄今督撫

題明每石折銀壹兩共該折銀壹百肆拾陸兩貳錢伍分叁厘

玖毫捌絲壹忽內七分給杭州前石二衛運丁月糧銀

壹百貳兩叁錢柒分柒厘柒毫捌絲陸忽柒微三分撥

還軍儲充餉銀肆拾叁兩捌錢柒分陸厘壹毫玖

絲肆忽叁微餘米折銀支解貢具廩工等項之用

以上漕務各項銀玖百捌拾肆兩伍錢柒分陸厘肆

毫叁絲伍忽貳微

內撥還軍儲充餉銀肆拾叁兩捌錢柒分陸厘壹毫玖絲肆忽叁微

米叁千貳百玖拾捌石玖斗柒升貳合貳勺伍抄

遇閏加銀柒拾叁兩

內七分給軍銀伍拾壹兩壹錢三分充餉銀貳拾壹兩玖錢

加米柒拾叁石

留充兵餉

田地山銀伍百柒拾叁兩捌錢柒分捌厘柒毫柒絲貳忽

預備秋米折銀貳拾伍兩

均徭充餉銀捌拾陸兩肆錢

民壯充餉銀陸拾壹兩柒錢貳分

遇閏加銀陸兩

北關水兵工食銀柒兩叁錢玖分

曆日充餉銀陸錢

會裁冗役銀叁百柒拾柒兩貳分叁厘捌毫伍絲玖忽貳塵

遇閏加銀

壹拾捌兩

以上兵餉通共銀壹千壹百叁拾貳兩壹分貳厘陸毫叁絲壹忽貳塵

遇閏加鹽米充餉銀柒兩柒錢捌分柒厘陸毫伍絲陸忽貳微伍塵

存留

二司拜進

表箋綾函紙劄寫表生員工食銀肆錢貳分

本府拜進

表箋綾函紙劄寫表生員工食銀壹錢肆分柒厘俱解府聽用

本縣習儀香燭銀肆錢捌分

官員經費俸廩款項

本縣知縣

俸銀貳拾柒兩肆錢玖分 遇閏加銀叁兩柒錢肆分玖厘玖毫

薪銀叁拾陸兩

心紅紙張油燭銀叁拾兩

修宅家伙銀貳拾兩順治玖年肆月內會議裁扣解部

迎送上司傘扇銀壹拾兩奉文自順治拾貳年為始裁銀捌兩解部存銀貳兩留用

吏書壹拾貳名每名銀壹拾兩捌錢共銀壹百貳拾玖

兩陸錢順治玖年肆月內會議每名工食陸兩共裁銀伍拾柒兩陸錢解部遇閏加

銀壹拾兩捌錢又裁銀肆兩捌錢解部

門子貳名每名銀柒兩貳錢共銀壹拾肆兩肆錢

順治

肆月內會議每名工食陸兩共裁銀貳兩肆錢解部 遇閏加銀 壹兩貳錢又

阜隸壹拾陸名每名銀柒兩貳錢共銀壹百壹拾伍兩

貳錢 順治玖年肆月內會議每名工食陸兩共裁銀壹拾玖兩貳錢解部 遇閏加銀

玖兩陸錢又裁銀壹兩陸錢解部

馬快捌名每名銀壹拾捌兩共銀壹百肆拾肆兩

順治

肆月內會議每名工食陸兩共裁銀玖兩陸錢解部 草料銀不裁其銀陸路備馬製械水鄉打造巡船以司 遇閏加銀 壹拾貳兩又裁銀捌錢解部

民壯伍拾名每名銀柒兩貳錢共銀叁百陸拾兩

順治

肆月內會議每名工食陸兩共裁銀陸拾兩解部 遇閏加銀 叁拾兩又裁銀伍兩解部

燈夫肆名每名銀柒兩貳錢共銀貳拾捌兩捌錢

順治

肆月內會議每名工食陸兩共裁銀肆兩捌錢解部 遇閏加銀 貳兩肆錢又裁銀肆錢解部

看監禁卒捌名每名銀柒兩貳錢共銀伍拾柒兩陸錢

順治玖年肆月內會議每名工食陸兩共裁銀玖兩陸錢解部 遇閏加銀 肆兩捌錢又裁銀捌錢解部

修理倉監銀貳拾兩

轎傘扇夫柒名每名銀柒兩貳錢共銀伍拾兩肆錢

玖年肆月內會議每名工食陸兩共裁銀捌兩肆錢解部 遇閏加銀 肆兩貳錢又裁銀柒錢解部



庫書壹名銀壹拾貳兩

順治玖年肆月內會議每名遇工食陸兩裁銀陸兩解部

閏加銀

壹兩又裁銀伍錢解部

倉書壹名銀壹拾貳兩

順治玖年肆月內會議每名遇工食陸兩裁銀陸兩解部

閏加銀

壹兩又裁銀伍錢解部

庫子肆名每名銀柒兩貳錢共銀貳拾捌兩捌錢

順治玖年

肆月內會議每名工食陸兩共裁銀肆兩捌錢解部

遇閏加銀

貳兩肆錢又裁肆錢解部

斗級肆名每名銀柒兩貳錢共銀貳拾捌兩捌錢

順治玖年

肆月內會議每名工食陸兩共裁銀肆兩捌錢解部

遇閏加銀

貳兩肆錢又裁肆錢解部

典史

俸銀壹拾玖兩伍錢貳分

遇閏加銀貳兩陸錢貳分陸厘陸毫

薪銀壹拾貳兩

書辦壹名銀柒兩貳錢

順治玖年肆月內會議每名工食陸兩裁銀壹兩貳錢解部

遇閏加銀

陸錢又裁銀壹錢解部

門子壹名銀柒兩貳錢

順治玖年肆月內會議每名工食陸兩裁銀壹兩貳錢解部

遇閏加銀

陸錢又裁銀壹錢解部

皂隸肆名每名銀柒兩貳錢共銀貳拾捌兩捌錢

順治玖年

肆月內會議每名工食陸兩共裁銀肆兩捌錢解部

遇閏加銀

貳兩肆錢又裁肆錢解部

馬夫壹名銀柒兩貳錢

順治玖年肆月內會議每名工食陸兩裁銀壹兩貳錢解部

遇閏加銀

陸錢又裁銀壹錢解部

本縣儒學教諭

俸銀壹拾玖兩伍錢貳分 遇閏加銀貳兩陸錢貳分陸厘陸毫  
薪銀壹拾貳兩

訓導

俸銀壹拾玖兩伍錢貳分 遇閏加銀貳兩陸錢貳分陸厘陸毫  
薪銀壹拾貳兩

齋夫陸名每名銀壹拾貳兩共銀柒拾貳兩 遇閏加

銀陸兩

膳夫捌名每名銀壹拾兩共銀捌拾兩 內肆拾兩廩生支領肆拾兩解

部充餉 遇閏加銀陸兩陸錢陸分陸厘陸毫內裁銀陸兩陸錢陸分陸厘陸毫解部

門子伍名內掌教參名分教貳名每名銀柒兩貳錢共

銀叁拾陸兩 遇閏加銀叁兩

學書壹名銀柒兩貳錢 遇閏加銀陸錢

喂馬草料銀每員壹拾貳兩共銀貳拾肆兩

廩生貳拾名每名廩糧壹拾貳石每石折銀捌錢共該

銀壹百玖拾貳兩

以上官役俸廩共銀壹千陸百捌拾壹兩貳錢伍

分內除臨安縣協濟銀貳百伍拾捌兩叁錢陸分

陸毫貳絲柒忽叁微捌渺玖漠又外賦舖行辦納

課鈔抵支銀捌錢伍分伍毫捌忽外實銀壹千肆

百貳拾貳兩叁分捌厘捌毫陸絲肆忽陸微玖塵

壹渺壹漠

驛站

本府驛站銀米百叁拾捌兩叁錢壹分柒厘陸毫柒絲肆忽

貳微陸塵

供應上司并經過公幹官員下程油燭柴炭銀壹拾貳兩陸

錢

雇夫銀肆拾叁兩貳錢

遇閏加銀叁兩陸錢協濟富陽縣

雇馬銀捌拾叁兩伍錢玖分玖厘玖毫伍絲

遇閏加銀陸兩

玖錢陸分陸厘陸毫協濟富陽縣銀叁拾伍兩捌錢貳分捌厘伍毫伍絲存縣支給銀肆拾柒兩柒錢柒分壹

厘肆毫

按院節字號座船水手銀伍兩

遇閏加銀

肆錢壹分陸厘柒毫

以上驛站共銀捌百捌拾貳兩柒錢壹分柒厘陸毫

貳絲肆忽貳微陸塵

祭祀賓興

本府祭祀山川鹿價銀壹拾兩

本縣祭祀

文廟二祭共銀伍拾兩

啓聖公祠二祭共銀壹拾貳兩

社稷山川壇各二祭共銀貳拾捌兩

邑厲壇三祭共銀貳拾壹兩

鄉賢名宦祠二祭共銀捌兩

文廟香燭銀壹兩陸錢

迎春芒神土牛春酒銀肆兩

曆日紙料銀壹兩貳錢玖分肆厘貳毫陸絲參忽伍微是閏加銀

壹分玖厘貳毫解司造曆

門神桃符銀捌錢

鄉飲酒禮二次銀壹拾貳兩

歲考生員試卷果餅激賞花紅紙劄筆墨并童生果餅進學

花紅府銀壹兩肆錢伍分肆厘貳毫 縣學銀壹拾肆

兩米錢捌分柒厘伍毫參絲

季考書員每年量計貳次合用試卷果餅激賞花紅紙劄筆

墨等項銀壹拾陸兩

各院觀風考試合用試卷果餅激賞花紅紙劄筆墨府學銀

伍兩于備用銀內動支

雜支

上司各衙門新官到任祭祀猪羊香燭酒果等銀壹兩鮮府

府縣新官到任祭門猪羊酒果香燭等項府銀肆錢陸分陸

厘柒毫 縣銀壹兩壹錢陸分陸厘柒毫

府縣陞遷給由官員公宴祭船猪羊等項府銀肆錢 縣銀

貳兩捌錢

看守布按二分司門子各壹名每名貳兩共銀肆兩 遇閏

加銀 參錢參分

海塘夫銀貳拾肆兩

詳院文給

巡鹽應捕陸名內扣貳名外實役銀貳拾捌兩捌錢 遇閏

加銀 貳兩肆錢

偏僻六舖司兵壹拾捌名每名銀陸兩共銀壹百捌兩 遇

閏加銀

致兩內市門舖 方員舖 太陽舖 戴日舖 藻溪舖 橫塘舖各參名

灌烏渡渡夫壹名銀參兩

遇閏加銀

貳錢伍分

修城民七料銀捌錢陸分貳厘肆毫貳絲肆忽捌渺

省城院署并各公所修理工料銀壹拾玖兩柒錢壹分貳厘

伍毫貳絲陸忽捌微肆塵 解

固山茶衣家伙銀貳拾兩

于備用銀內 動支解司

修理府縣鄉飲公宴祭祀新官到任齋宿幕次卓帟床帳器

皿及公署家伙什物經過公幹官員轎傘等銀貳兩

以上 府銀解府縣銀貯縣 遇修各申請動支

預備本縣雜用銀壹百貳拾陸兩捌錢參分壹厘

內以七分 聽上司行

文取用三分聽本縣公事支銷俱明立文案造送查核 有餘存貯報司以備緩急之需應支項款開後加增 表箋通數銀 各院觀風考試生員合用試卷果餅激 賞花紅紙劄筆墨銀 各院司道取給舉人貢生路費 卷資銀 獎勸激賞孝子節婦善人米布銀 布政司 進 表水手銀 恤刑按臨合用心紅紙劄油燭柴炭

吏書供給銀 因山案衣家伙銀貳拾兩 其有事出  
不常數難定計供于內支取年終造冊院司道查核

戰船民六料銀伍兩肆錢

解寧波府

淺船料銀壹拾玖兩貳錢陸分壹厘柒毫柒絲伍微陸塵

解糧

道

龍袍解杠路費銀肆兩陸錢伍分貳厘捌毫陸絲

部運 龍袍委官水手銀柒錢

孤貧壹拾伍名每名年給布花木柴銀陸錢共銀玖兩

以上祭祀賓興雜支共銀伍百陸拾柒兩玖錢捌分

玖厘玖毫柒絲肆忽玖微捌渺內扣解各院觀風考

試并固山案衣家伙銀貳拾伍兩實銀伍百肆拾貳

兩玖錢捌分玖厘玖毫柒絲肆忽玖微捌渺

二年一辦每年帶徵

本縣歲貢生員路費旗匾花紅酒禮銀叁兩

歲貢生員赴京路費銀叁拾兩

三年一辦每年帶徵

府縣應朝官員起程復任公宴祭門三牲酒果香燭等項府

銀壹錢陸分陸厘柒毫 縣銀捌錢叁分叁厘叁毫

科舉禮幣進士舉人牌坊銀捌兩肆分捌厘叁毫玖絲柒忽

柒微貳塵陸渺玖漠

迎宴新舉人合用提報旗匾銀花綵段旗帳酒禮各官酒席

銀壹兩

本縣徵用如無中式及有盈餘俱解府庫候下科支用

起送會試舉人酒席路費盤纏卷資銀壹兩捌錢叁分貳厘

叁毫叁絲

俱徵解府庫照起送名數申請動支

會試舉人水手銀捌兩

解司庫聽給

起送科舉生員酒禮花紅卷資路費各官陪席銀壹拾兩柒

錢肆分陸厘陸毫陸絲柒忽

本縣徵用照名儘將所派銀兩通融均給

武舉供給筵宴盤纏銀陸分伍厘

解司

膳錄書手工食銀伍兩

本縣徵用

貢院雇稅家伙并募夫等銀貳兩

二三年一辦共銀柒拾兩陸錢玖分貳厘叁毫玖絲

肆忽柒微貳塵陸渺玖漠

存留本色米

孤貧壹拾伍名每名歲支米叁石陸斗共米伍拾肆石

重囚口糧米壹拾壹石玖斗貳升

以上共存留米陸拾伍石玖斗貳升

應裁解部

本縣捕盜應捕陸名每名銀柒兩貳錢共銀肆拾叁兩貳錢

巡鹽應補充課并滴珠銀壹拾兩玖錢捌厘

遇閏加抵課銀并滴

珠銀玖錢玖厘

外省馬價銀柒拾貳兩陸錢叁分捌厘肆毫陸絲叁忽肆微

肆塵壹渺

路費銀米錢貳分陸厘參毫捌絲肆忽陸微參塵肆渺肆漠壹埃

上司按臨并本縣朔望行香講書香燭紙劄筆墨銀貳兩陸

錢

兩浙運司循環貳船水手壹名銀壹拾貳兩

加閏銀壹兩

預備倉經費銀壹拾玖兩貳錢

預備本府雜用銀壹拾陸兩陸錢陸分柒厘

預備本縣雜用銀伍拾肆兩參錢

收零積餘銀壹拾肆兩參分伍厘柒毫參絲玖忽貳微參塵

陸漠貳埃柒纖參沙

收零積餘米壹石玖升柒合柒勺捌抄玖撮陸圭貳粟

以上舊編裁剝解部銀共貳百肆拾伍兩伍錢肆分

玖厘貳毫貳忽陸微柒塵壹渺陸漠貳埃柒纖參沙

路費銀柒錢貳分陸厘參毫捌絲肆忽陸微參塵肆

渺肆漠壹埃

米壹石玖升柒合柒勺捌抄玖撮陸圭貳粟

本縣田地山蕩人丁共額徵銀壹萬肆百壹拾貳兩玖錢貳

分貳厘壹毫壹忽捌微內

起運各部寺銀參千玖百捌拾壹兩捌錢玖分參厘壹毫貳

絲陸忽玖微玖塵肆渺肆埃伍纖陸沙路費銀貳拾

捌兩陸錢柒分捌厘肆毫陸絲貳忽陸微玖塵參渺玖



漢壹埃米織壹沙

徵銀買米銀壹千壹百貳拾兩

隨漕輕齎并行月糧共銀玖百肆拾兩柒錢貳毫肆絲玖微

留充兵餉銀壹千壹百叁拾貳兩壹分貳厘陸毫叁絲壹忽

貳塵

存留銀貳千陸百肆拾玖兩捌錢捌分伍厘捌毫伍絲捌忽

伍微捌塵陸渺 又外賦舖行辦納課鈔抵支經費銀

捌錢伍分伍毫捌忽

舊編裁剩解部銀貳百肆拾伍兩伍錢肆分玖厘貳毫貳忽

陸微柒塵壹渺陸漠貳埃米織叁沙 路費銀柒錢貳

分陸厘叁毫捌絲肆忽陸微叁塵肆渺肆漠壹埃

順治玖年肆月會議裁扣銀貳百貳拾壹兩陸錢

順治拾貳年會議裁扣解部銀捌兩

膳夫銀肆拾兩裁

運丁月糧撥還軍儲銀肆拾叁兩捌錢柒分陸厘壹毫玖絲

肆忽叁微

本縣田地山蕩人丁共額徵米壹千壹百貳拾伍石玖斗玖

升叁抄玖撮陸圭貳粟內

漕米貳千貳百肆拾石

徵銀買米

行月糧米壹千伍拾捌石玖斗柒升貳合貳勺伍抄

於濟縣

存留米陸拾伍石玖斗貳升

裁剩解部收零積餘米壹石玖升柒合柒勺捌抄玖撮陸圭

貳粟

遇閏加銀貳百肆拾玖兩貳錢玖分壹毫壹絲貳忽壹微貳

塵玖渺參漠伍埃捌纖每正銀壹兩加徵銀貳分參厘玖毫肆絲肆微伍塵陸渺

遇閏加米柒拾參石每正米壹石加米陸合肆勺玖抄

額外歲徵

課程

本縣額徵課鈔捌拾伍錠貳百伍拾肆文折銀捌錢伍分伍

毫捌忽 遇閏加鈔肆錠玖百陸拾貳文陸分該銀肆

分壹厘玖毫貳絲伍忽貳微市鎮鋪行出辦歸抵經費支用

原額田肆百肆拾陸頃捌拾柒畝貳分陸厘貳絲貳忽

民田肆百肆拾伍頃玖拾貳畝貳分肆厘玖毫貳絲貳忽

錢貳分參厘陸毫伍絲貳忽捌微米陸捌兩柒毫陸絲

伍沙原徵銀壹錢壹分參厘今實徵并九毫肆絲肆微

其分肆厘陸毫貳絲肆分肆厘今實徵米壹升伍合肆勺

增田玖拾伍畝壹厘參毫每畝原徵銀壹錢玖厘今實徵

銀壹拾叁兩貳錢伍分肆厘參毫肆絲肆微伍毫陸絲

貳分參厘陸毫伍絲貳忽捌微米壹升伍合肆勺

沈名卿寫

貳

遇陸加銀貳百肆拾玖兩貳錢玖分壹厘壹毫壹絲壹忽壹微

陸玖沙參漢伍埃捌織每正銀壹兩加銀貳分壹厘壹毫肆肆微伍毫陸

遇陸加奉茶拾叁石每正米壹石加奉

額外歲徵

課程

本縣額徵課鈔捌拾伍銀貳百伍拾肆文折銀捌錢伍分伍

今壹厘貳毫肆分伍忽玖微課銀參兩貳分

昌化縣

原額田肆百肆拾陸頃捌拾柒畝貳分陸厘貳毫叁絲內

民田肆百肆拾伍頃玖拾貳畝貳分肆厘玖毫叁絲每畝原

錢貳分叁厘肆毫伍絲貳忽捌微柒塵捌渺柒漠壹織微絲貳

伍沙原徵銀壹錢壹分叁厘今實徵并九厘等銀壹錢肆分肆厘陸毫該銀陸千肆百肆拾捌兩叁分玖厘貳

毫肆絲捌忽柒微捌塵每畝今徵米壹升伍合壹勺

僧田玖拾伍畝壹厘叁毫每畝原徵銀壹錢玖厘今實徵并

銀壹拾叁兩貳錢伍分肆厘叁毫壹錢叁分玖厘伍毫該

畝原徵米壹合貳勺今實徵米壹升伍合壹勺該米壹

原額地貳百肆拾壹頃貳拾陸畝壹分貳厘玖毫內

昌化縣

民地貳百叁拾玖頃玖拾伍畝玖分玖厘叁毫每畝原徵絲壹錢叁厘玖

絲捌忽玖微原徵銀貳分肆厘今實徵并九厘等銀叁分壹厘該銀柒百肆拾叁兩捌錢柒分伍厘柒毫捌絲

叁忽 每畝今徵米貳合玖勺該米陸拾玖石伍斗捌升捌合叁勺柒抄玖撮柒圭

僧地壹頃叁拾玖分叁厘陸毫每畝原徵銀叁分今實徵并九厘等銀叁分捌厘柒

毫該銀伍兩叁分陸厘貳毫陸絲叁忽貳微 每畝今徵米肆合壹勺該米伍斗叁升叁合伍勺伍抄柒撮陸圭

原額民僧山貳百壹拾陸頃肆拾柒畝柒分肆厘壹毫玖絲

每畝原徵絲肆厘貳毫捌絲貳忽叁微柒塵壹渺玖漠伍纖原徵銀陸厘陸毫今實徵銀捌厘伍毫該銀壹百捌拾肆兩伍厘捌毫陸忽壹微伍塵 每畝今徵米柒勺該米壹拾伍石壹斗伍升叁合肆勺壹抄玖撮叁圭

粟 叁

原額民僧塘蕩貳拾壹頃叁拾貳畝陸分肆厘捌毫每畝原徵絲伍

厘叁毫肆絲肆忽玖微壹塵伍渺叁漠壹尖原徵銀貳毫今實徵銀肆毫該銀捌錢伍分叁厘伍絲玖忽貳微

原額人口人丁貳千肆百捌拾叁丁口內 市民人丁壹百

壹拾柒丁口 每口原徵銀壹分貳厘該銀壹兩肆錢肆厘今實徵同 鄉民人丁貳

千叁百肆拾柒丁口 每口原徵銀肆錢肆分該銀壹千叁拾貳兩陸錢捌分今實徵同

絕軍壹拾玖丁口 每口原徵銀陸分該銀壹兩壹錢肆分今實徵同

以上地畝人丁通共科銀捌千肆百叁拾兩貳錢捌

分捌厘肆毫柒絲叁忽捌微叁塵內除優免銀叁百

壹拾壹兩柒分陸厘外實該銀捌千壹百壹拾玖兩

貳錢壹分貳厘肆毫柒絲叁忽捌微叁塵 共科米

米百陸拾石伍升叁合壹抄米撮叁圭陸粟

起運

九部項下折色

夏稅

京庫黃白絹折銀玖百壹拾壹兩捌錢玖分壹厘捌毫壹絲

肆忽叁微伍塵玖渺壹漠伍埃肆織陸沙原額黃白絹陸百貳拾米

疋叁尺肆寸玖分肆厘貳毫伍絲內順治拾年陸月內

會議改徵折色絹伍百米拾伍疋貳丈肆尺肆寸玖分

肆厘貳毫伍絲每疋原價壹兩壹錢叁分該銀陸百伍

拾兩陸錢柒分貳厘陸毫壹絲陸忽柒微伍塵順治拾

貳年拾貳月內 題定每疋槩徵銀壹兩伍錢後於拾

叁年正月內題

准于有絹府州縣除原額外一例均平攤派每疋增銀肆錢伍分叁厘陸毫伍絲玖塵叁渺叁漠叁織該增銀貳兩陸

拾壹兩貳錢壹分玖厘壹毫玖絲柒忽陸微玖渺壹漠

伍埃肆織陸沙連原額共銀玖百壹拾壹兩捌錢玖分

壹厘捌毫壹絲肆忽叁微伍塵玖渺壹漠伍埃肆織陸

沙每兩路費壹分該銀玖兩壹錢壹分捌厘玖毫壹絲

捌忽壹微肆塵叁渺伍漠玖埃壹織伍沙本折新增

銀兩奉部留省織辦本色原額銀兩徵完解司轉解

農桑折絹壹拾陸疋貳丈貳尺壹寸肆分叁厘玖毫柒忽全折

坐派銀壹拾壹兩陸錢玖分壹厘柒毫捌絲捌忽壹塵

肆渺肆漠貳埃伍織每兩路費壹分該銀壹錢壹分陸

厘玖毫壹絲柒忽捌微捌塵壹漠肆

埃肆織貳沙原解江南今改解京

秋糧

京庫折銀米捌拾貳石捌斗叁升貳合玖勺每石折銀貳錢伍分該銀貳拾

兩柒錢捌厘貳毫貳絲伍忽每兩滴珠路費銀貳分

柒厘該銀伍錢伍分玖厘壹毫貳絲貳忽柒塵伍沙

折色蠟價銀壹拾柒兩捌錢貳分伍絲柒微伍渺捌漠每兩路費

銀壹分該銀壹錢米分別厘  
貳毫伍微米沙伍埃捌纖

富力銀貳兩 每兩路費壹分該銀貳分

甘蔗銀陸分叁絲貳忽 路費銀陸毫叁微貳塵原解近南今改歸京

芽茶叁斤叁兩米錢陸厘 原額芽茶捌斤壹拾伍兩壹錢內順治拾年陸月內會議改徵折色

實該前數每斤價銀壹錢貳分共該銀叁錢捌分米厘米毫玖絲伍忽每壹錢路費壹厘該銀叁厘捌毫米絲

米忽玖微伍塵

葉茶陸斤叁兩 每斤價銀肆分該銀貳錢肆分米厘伍毫路費銀貳厘肆毫米絲伍忽

黃蠟壹拾伍斤貳兩肆錢陸厘 原額黃蠟壹拾玖斤壹拾貳兩捌錢貳分陸厘內順治拾

年陸月內會議改徵折色實該前數每斤價銀叁錢肆分共該銀伍兩壹錢伍分壹厘壹毫貳絲米忽伍微每兩路費壹分該銀伍分壹厘伍毫壹絲壹忽貳微米塵伍沙

原解供用庫并江南藥材價銀壹錢柒毫捌絲 津貼路費銀壹分伍厘壹毫壹絲

米忽

### 鹽鈔

額鈔叁拾肆錠肆貫折銀壹錢玖分捌厘捌毫捌絲貳忽

折色銅錢叁百肆拾捌文該銀肆錢玖分柒厘壹毫肆

絲貳忽捌微伍塵柒沙壹漠 俱每兩加路費壹分貳厘該銀捌厘叁毫伍絲貳忽

貳微玖塵捌沙貳漠捌埃伍纖貳沙

有閏加鈔貳錠肆貫伍百文該銀壹分陸厘伍毫柒絲

叁忽伍微 銅錢貳拾玖文該銀肆分壹厘肆毫貳絲

捌忽伍微米塵壹沙伍漠 二項共加路費銀陸毫玖絲陸忽貳塵肆沙捌漠伍埃捌

織

九厘銀捌百壹拾兩伍錢捌分壹厘伍毫壹絲陸忽每兩路費銀朱

厘該銀伍兩陸錢柒分肆厘柒絲陸微壹塵貳渺

以上戶部項下折色共銀壹千柒百捌拾壹兩叁錢

叁分陸厘陸毫伍絲叁忽肆微叁塵陸渺肆漠柒埃

玖纖陸沙 路費共銀壹拾伍兩柒錢肆分玖厘壹

毫陸絲叁忽陸塵壹渺柒埃捌纖玖沙

禮部項下折色

牲口銀捌錢路費銀捌厘

藥材折色銀壹兩叁錢伍分陸厘陸毫玖絲津貼路費銀伍錢捌厘柒毫伍

絲捌忽柒微伍厘內扣解包裏紅黃紙價銀叁錢貳分捌厘陸毫

光祿寺果品銀肆錢

菴筭銀伍錢陸厘玖毫貳絲伍忽二項俱每錢路費壹厘該銀玖厘陸

絲玖忽貳微伍塵

以上禮部項下折色共銀叁兩陸分叁厘陸毫壹絲

伍忽 路費共銀伍錢貳分伍厘捌毫貳絲捌忽

工部項下折色

貓紫竹價銀伍兩叁錢伍分壹厘柒毫每兩路費壹分該銀伍分叁厘伍毫壹絲

朱忽

白硝麂皮叁張陸分肆厘伍毫每張價銀陸錢該銀貳兩壹錢捌分柒厘奉文留省織造

昌七縣

五

段疋  
支用

雕填匠役銀參錢壹分玖厘陸毫

遇閏加銀貳分陸厘陸毫  
路費銀貳毫陸絲陸忽

羅匠工食銀貳兩柒錢玖分伍厘

二項俱每兩路費壹分該  
銀參分壹厘壹毫肆絲陸

忽 遇閏加銀貳錢參分貳厘玖  
毫加路費銀貳厘參毫貳絲玖忽

漆木料銀參錢貳分捌厘貳毫貳絲

筆管等料銀捌錢玖分參厘貳毫貳絲肆忽

銅絲鐵線料銀壹兩玖錢貳厘捌毫

弓改牛角貳拾副

原額每副價銀貳錢玖分順治參年伍月  
內奉文改解折色又于拾貳年正月初伍

日奉文每副增銀貳兩柒錢壹分共銀  
陸拾兩每兩加路費壹分該銀陸錢

箭壹百玖拾陸枝

原額每枝價銀壹分捌  
厘順治參年伍月內題

准改解折色每枝增銀捌分貳厘

共該銀壹拾玖兩陸錢

弦壹百貳條

原額每條價銀伍分肆  
厘順治參年伍月內題

准改解折色每條增銀肆分陸  
厘共該銀壹拾兩貳錢

胖襖褲鞋陸副陸分伍厘參毫

原額每副價銀壹兩伍錢順  
治參年陸月內奉文改解折

色每副增銀壹兩貳錢共該銀  
壹拾柒兩玖錢陸分參厘壹毫

四司工料銀參拾參兩柒錢參分伍厘捌毫

歲造段疋銀玖拾柒兩捌錢壹分柒毫貳絲捌忽伍微貳塵

肆渺玖漠參埃柒纖伍沙

遇閏加銀肆兩參錢貳分捌  
厘柒毫二項解司織造段疋

支用

原額軍器路費銀陸錢柒分捌厘伍毫伍絲



本府織染局絲陸千玖百叁拾肆兩叁錢柒分肆厘捌毫每兩

折銀肆分叁厘柒毫伍絲該銀叁百叁兩叁錢柒分捌厘捌毫玖絲柒忽伍微奉文留省織造段正支用

以上工部項下折色共銀伍百伍拾柒兩壹錢肆分

肆厘陸毫貳絲貳塵肆渺玖漠叁埃柒纖伍沙路

費共銀陸錢捌分肆厘陸毫陸絲叁忽

工部項下本色

京庫黃白絹伍拾壹疋玖尺原額黃白絹陸百貳拾柒疋叁尺肆寸玖分肆厘貳毫伍絲內

順治拾年陸月內會議改徵本色絹伍拾壹疋玖尺每疋原額壹兩壹錢叁分該銀伍拾柒兩玖錢陸分玖厘

拾貳年拾貳月內題定每疋槩徵銀壹兩伍錢後于拾叁年正月內題

准于有絹府州縣除原額外一例均平攤派每疋增銀肆錢伍分叁厘陸毫伍絲玖塵叁渺叁漠叁織該增銀貳拾叁

兩貳錢柒分貳厘貳毫肆絲玖忽柒微捌塵陸渺肆漠

肆埃叁纖玖沙連原額共銀捌拾壹兩貳錢肆分壹厘

貳毫肆絲玖忽柒微捌塵陸渺肆漠肆埃叁纖玖沙本折新增銀兩奉部留省織辦本色原額本折銀兩徵完

解司轉解

黃蠟肆斤壹拾兩肆錢貳分原額黃蠟壹拾玖斤壹拾貳兩捌錢貳分陸厘內順治拾年陸

旨仍徵本色黃蠟肆斤壹拾兩肆錢貳分每斤料價銀壹錢柒

分該銀柒錢玖分柒毫壹絲貳忽伍微

芽茶伍斤壹拾壹兩叁錢玖分肆厘原額芽茶捌斤壹拾伍兩壹錢內順治拾年陸

旨仍徵本色芽茶伍斤壹拾壹兩叁錢玖分肆厘每斤料價銀

陸分該銀叁錢肆分貳厘柒毫貳絲柒忽伍微二項俱于每年貳月間督撫確估時價題明造人易知由單

徵銀辦解

以上戶部項下本色共銀捌拾貳兩叁錢柒分肆厘  
陸毫捌絲玖忽柒微捌塵陸渺肆漠肆埃叁纖玖沙

禮部項下本色

藥材料價正銀叁錢柒分玖厘伍毫叁絲  
內辦白木柒斤玖兩肆錢肆分玖厘

陸毫 津貼路費銀壹錢肆分貳厘叁毫貳絲叁忽柒微伍塵辦料解司轉解

以上禮部項下本色銀叁錢柒分玖厘伍毫叁絲

路費銀壹錢肆分貳厘叁毫貳絲叁忽柒微伍塵

以上起運各部寺銀貳千肆百貳拾肆兩貳錢玖分

壹毫捌忽貳微肆塵柒渺捌漠陸埃壹纖 路費銀

壹拾柒兩壹錢壹厘玖毫柒絲柒忽捌微壹塵壹渺

柒埃捌纖玖沙

漕糧并官丁本折行月糧

京倉兌運漕糧正米壹千壹百石  
每石加隨船耗米肆斗共正耗米壹千伍百肆拾石

外每石加蘆蓆米壹升折銀伍厘該銀伍兩伍錢俱交給官丁領運該縣僻居山谷不通舟楫每平米壹石徵銀伍錢為准該銀柒百柒拾兩每年拾月該縣印官預詳本司會同糧道照時定價徵辦解兌不許該縣徑自私派滋弊每石仍加濕潤節颺椒駝脚價銀捌分玖厘該銀壹百叁拾柒兩陸分又每石加輕齋米叁斗陸升共該米叁百玖拾陸石每石折銀伍錢該銀壹百玖拾捌兩解淮安府聽用

兌軍項下楞木松板米貳石玖斗壹升伍合  
每石折銀伍錢該銀壹兩肆錢

伍分米厘伍毫內銀貳錢貳分准楞木伍分伍厘每根銀肆錢餘銀壹兩貳錢叁分米厘伍毫准松板肆片玖分伍厘每片銀貳錢伍分又奉文加米貳石貳斗陸升陸合折銀壹兩壹錢叁分叁厘內板木銀壹兩肆分伍

重進倉脚價銀捌分捌厘隨  
同兌運漕糧交給官丁領運

修河米折銀米兩叁錢柒分柒厘肆毫柒忽玖微伍塵捌渺

解鎮  
江府

過江脚米銀壹拾壹兩

隨同三六輕齋銀  
兩解淮安府聽用

貢具銀貳兩壹錢柒分貳厘捌絲叁忽貳微伍塵叁渺貳漢

米埃伍纖叁沙

運官廩工銀壹百兩

領運官丁行糧本色米肆拾柒石柒斗壹升肆合 行糧米

折并修船銀柒拾肆兩柒錢肆分叁厘叁毫貳絲

原額  
行糧

正米壹百肆石柒斗陸升貳合每石加耗米伍升共正  
耗米壹百壹拾石壹斗順治拾貳年欽奉

恩詔本折均平實該本色米肆拾柒石柒斗壹升肆合餘米陸

拾貳石貳斗捌升陸合壹斗督撫 題明每石折銀壹

兩貳錢共該折徵銀柒拾肆兩柒錢肆分叁厘叁毫貳

絲內支給領運官丁行糧銀伍拾柒兩貳錢伍分陸厘

捌毫修船銀壹拾柒兩

肆錢捌分陸厘肆毫

領運官丁新改月糧本色米陸百伍拾捌石肆斗柒升叁合

貳斗肆抄壹撮柒圭肆粟陸粒米黍貳糶肆糠柒批

月糧米折銀壹百兩

原額廣積二倉折色米捌百陸拾石陸  
斗肆升伍合叁斗貳抄伍撮順治拾貳

年欽奉

恩詔本折均平改徵本色米陸百伍拾捌石肆斗柒升叁合貳

斗肆抄壹撮柒圭肆粟陸粒米黍貳糶肆糠柒批餘米

貳百貳石壹斗柒升貳合捌抄叁撮貳圭伍粟叁粒貳

黍柒糶伍糠叁批今督撫

題明每石折銀壹兩共該折銀貳百貳兩壹錢柒分貳厘捌絲

叁忽貳微伍塵叁渺于內支銀壹百兩內七分給杭州

前右貳衛運丁月糧銀柒拾兩三分撥還軍儲銀叁拾

兩解充餉用餘銀支  
解貢具廩工之用

以上漕務各項銀陸百叁拾捌兩肆錢肆分叁厘叁

毫壹絲壹忽貳微壹塵壹渺貳漠柒埃伍纖叁沙內

還軍儲充餉米貳千貳百肆拾陸石壹斗捌升柒合

銀叁拾兩

貳勺肆抄壹撮柒圭肆粟陸粒柒黍貳粃肆糠柒粃

遇閏加銀肆拾貳兩內七分給軍銀貳拾玖兩肆錢三分充餉銀壹拾貳兩陸錢

留充兵餉

加米肆拾貳石

微

田地山銀肆百壹拾捌兩捌錢陸分叁厘壹毫伍絲壹忽伍

均徭充餉銀玖拾伍兩肆錢

民壯充餉銀陸拾壹兩柒錢貳分遇閏加銀陸兩

北關水兵工食銀伍兩捌錢捌分

曆日充餉銀伍錢

會裁冗役銀肆百柒拾捌兩捌錢有閏加銀貳拾貳兩捌錢

課鈔銀貳兩叁錢柒分叁厘陸毫遇閏加銀壹錢柒分叁厘陸毫不入田畝

以上兵餉通共銀壹千陸拾叁兩伍錢叁分陸厘柒

毫伍絲壹忽伍微內除外賦銀貳兩叁錢柒分叁厘陸毫

陸毫係額外另徵充餉另算外止共實該銀壹千陸拾壹兩壹錢陸分叁厘壹毫伍絲壹忽伍微

遇閏加鹽米充餉銀肆兩貳錢貳分捌毫伍絲玖忽參微柒

塵五渺

存留

二司拜進

表箋綾函紙劄寫表生員工食銀叁錢伍分貳厘貳毫

本府拜進

表箋綾函紙劄寫表生員工食銀壹錢貳分叁厘

本縣拜賀習儀香燭銀肆錢捌分

官員經費俸稟款項

本縣知縣

俸銀貳拾柒兩肆錢玖分 遇閏加銀 叁兩米錢肆分玖厘玖毫

薪銀叁拾陸兩

心紅紙張油燭銀叁拾兩

修宅家伙銀貳拾兩 順治玖年肆月內會議裁扣解部

迎送上司傘扇銀壹拾兩 奉文自拾貳年為始裁銀捌兩解部存銀貳兩留用

吏書拾貳名每名銀壹拾兩捌錢共銀壹百貳拾玖兩

陸錢 順治玖年肆月內會議每名工食陸兩共裁銀伍拾柒兩陸錢解部 遇閏加銀

壹拾兩捌錢又裁銀肆兩捌錢解部

門子貳名每名銀柒兩貳錢共銀壹拾肆兩肆錢 順治玖年

肆月內會議每名工食陸兩共裁銀貳兩肆錢解部 遇閏加銀 壹兩貳錢又裁銀貳錢解

部

阜隸拾陸名每名銀米兩貳錢共銀壹百壹拾伍兩貳

錢順治玖年肆月內會議每名工食陸兩共裁銀壹拾玖兩貳錢解部遇閏加銀兩

陸錢又裁銀壹兩陸錢解部

馬快捌名每名銀壹拾捌兩共銀壹百肆拾肆兩順治玖年

肆月內會議每名工食陸兩共裁銀玖兩陸錢解部草料銀不裁其銀陸路備馬製械水鄉打造巡船以司緝探遇閏加銀壹拾貳兩又裁銀捌錢解部

民壯伍拾名每名銀米兩貳錢共銀叁百陸拾兩順治玖年

肆月內會議每名工食陸兩共裁銀陸拾兩解部遇閏加銀叁拾兩內又裁銀伍兩解部

燈夫肆名每名銀米兩貳錢共銀貳拾捌兩捌錢順治玖年

肆月內會議每名工食陸兩共裁銀肆兩捌錢解部遇閏加銀貳兩肆錢內又裁銀肆錢

解部

看監禁卒捌名每名銀米兩貳錢共銀伍拾柒兩陸錢

順治玖年肆月內會議每名工食陸兩共裁銀玖兩陸錢解部遇閏加銀肆兩捌錢又裁銀捌錢解部

修理監倉銀貳拾兩

轎傘扇夫米名每名銀米兩貳錢共銀伍拾兩肆錢順治

玖年肆月內會議每名工食陸兩共裁銀捌兩肆錢解部遇閏加銀肆兩貳錢又裁銀米錢解部

庫書壹名銀壹拾貳兩

順治玖年肆月內會議每名工食陸兩裁銀陸兩解部 遇

閏加銀

壹兩又裁銀伍錢解部

倉書壹名銀壹拾貳兩

順治玖年肆月內會議每名工食陸兩裁銀陸兩解部 遇

閏加銀

壹兩又裁銀伍錢解部

庫子肆名每名銀柒兩貳錢共銀貳拾捌兩捌錢

順治玖年

肆月內會議每名工食陸兩共裁銀肆兩捌錢解部

遇閏加銀

貳兩肆錢又裁銀肆錢解部

斗級肆名每名銀柒兩貳錢共銀貳拾捌兩捌錢

順治玖年

肆月內會議每名工食陸兩共裁銀肆兩捌錢解部

遇閏加銀

貳兩肆錢又裁銀肆錢解部

典史

俸銀壹拾玖兩伍錢貳分

遇閏加銀

貳兩陸錢貳分陸厘陸毫

薪銀壹拾貳兩

書辦壹名銀柒兩貳錢

順治玖年肆月內會議每名工食陸兩裁銀壹兩貳錢解部

遇閏加銀

陸錢又裁銀壹錢解部

門子壹名銀柒兩貳錢

順治玖年肆月內會議每名工食陸兩裁銀壹兩貳錢解部

遇閏加銀

陸錢又裁銀壹錢解部

阜隸肆名每名銀柒兩貳錢共銀貳拾捌兩捌錢

順治玖年

肆月內會議每名工食陸兩共裁銀肆兩捌錢解部

遇閏加銀

貳兩肆錢又裁銀肆錢解部

馬夫壹名銀柒兩貳錢順治玖年肆月內會議每名工食陸兩裁銀壹兩貳錢解部

遇閏加銀陸錢又裁銀壹錢解部

本縣儒學教諭

俸銀壹拾玖兩伍錢貳分 遇閏加銀貳兩陸錢貳分陸厘陸毫

薪銀壹拾貳兩

訓導

俸銀壹拾玖兩伍錢貳分 遇閏加銀貳兩陸錢貳分陸厘陸毫

薪銀壹拾貳兩

齋夫陸名每名銀壹拾貳兩共銀柒拾貳兩 遇閏加

銀陸兩

膳夫捌名每名銀壹拾兩共銀捌拾兩內肆拾兩廩生支領肆拾兩解

部充餉 遇閏加銀陸兩陸錢陸分陸厘陸毫又裁銀叁兩叁錢叁分叁厘叁毫解部

門子伍名內掌教叁名分教貳名每名銀柒兩貳錢共

銀叁拾陸兩 遇閏加銀叁兩

學書壹名銀柒兩貳錢 遇閏加銀陸錢

喂馬草料銀每員壹拾貳兩共銀貳拾肆兩

廩生貳拾名每名廩糧壹拾貳石每石折銀捌錢共該

銀壹百玖拾貳兩

手宰巡檢司巡檢

俸銀壹拾玖兩伍錢貳分 遇閏加銀貳兩陸錢貳分陸厘陸毫



薪銀壹拾貳兩

書辦壹名銀柒兩貳錢

順治玖年肆月內會議每名工食陸兩裁銀壹兩貳錢解部

遇閏加銀

陸錢又裁銀壹錢解部

阜隸貳名每名銀柒兩貳錢共銀壹拾肆兩肆錢

順治玖年

肆月內會議每名工食陸兩共裁銀貳兩肆錢解部

遇閏加銀

壹兩貳錢又裁銀貳錢解部

部

以上官役俸廩共銀壹千柒百叁拾肆兩叁錢柒

分內除臨安縣協濟銀貳百捌拾肆兩貳錢柒毫

玖絲肆忽肆微柒塵貳渺玖漠湊給外實徵銀壹

千肆百伍拾兩壹錢陸分玖厘貳毫伍忽伍微貳

塵柒渺壹漠

驛站

本府驛站銀伍百玖拾貳兩玖錢捌分陸厘伍毫玖絲肆忽

伍微捌塵柒渺

供應上司并過往官員下程油燭柴炭銀貳拾肆兩

人夫壹拾肆名伍分內壹拾叁名每名銀柒兩貳錢祭祀壹

名銀叁兩燈籠夫半名銀壹兩捌錢共銀玖拾捌兩肆

錢 遇閏加銀

捌兩貳錢

雇馬銀壹百伍拾兩

遇閏加銀

壹拾貳兩伍錢

內

協濟富陽縣陸拾兩存縣支給

銀玖拾兩

鹽院完字號座船水手銀壹拾壹兩壹錢壹分壹厘壹毫

遇閏加銀

玖錢貳分伍厘玖毫叁絲

以上驛站共銀捌百柒拾陸兩肆錢玖分柒厘陸毫

玖絲肆忽伍微捌塵柒渺

祭祀賓興

本縣祭祀

文廟二祭共銀伍拾兩

啓聖公祠二祭共銀壹拾兩

文廟香燭銀壹兩陸錢

社稷山川壇各二祭共銀貳拾捌兩

邑厲壇三祭共銀貳拾兩

鄉賢名宦祠二祭共銀陸兩

迎春芒神土牛春酒銀肆兩

曆日紙料銀壹兩柒分玖厘玖毫肆絲捌忽

遇閏加紙銀壹分陸厘陸毫解

司造曆

門神桃符銀捌錢

鄉飲酒禮二次銀壹拾貳兩

歲考生員試卷果餅激賞花紅紙劄筆墨并童生果餅進學

花紅府學銀壹兩貳錢壹分肆厘 縣學銀壹拾肆兩

伍錢肆分柒厘肆毫捌絲

季考生員每年量計二次合用試卷果餅激賞花紅紙劄筆  
墨等項銀壹拾陸兩

各院觀風考試生員合用試卷果餅激賞花紅紙劄筆墨府

銀伍兩

于備用銀內扣  
支解府聽用

雜支

上司各衙門新官到任祭祀豬羊香燭酒果等銀壹兩

府縣新官到任祭祀豬羊酒果香燭等項府銀肆錢 縣銀

壹兩壹錢陸分陸厘肆毫

府縣陞遷給由官員公宴祭船豬羊等項府銀肆錢 縣銀

貳兩捌錢

看守布按二分司門子各壹名每名銀貳兩共銀肆兩 遇

閏加銀

參錢參分  
參厘肆毫

海塘夫銀貳拾肆兩

詳司遇修  
詳院支給

手寧巡檢司弓兵玖名每名銀陸兩共銀伍拾肆兩

原額每  
名參兩

貳錢今遵照順治玖年肆月內會議每  
名止給陸兩共裁銀壹拾兩捌錢解部  
內又裁銀  
玖錢解部

遇閏加銀

伍兩  
肆錢

外抵課銀壹拾兩

仍加滴課銀壹錢  
并筒珠銀捌錢肆分壹厘陸毫

遇閏加抵課

偏僻捌舖司兵壹拾壹名每名銀陸兩共銀陸拾陸兩 遇

閏加銀

伍兩  
伍錢

內城下舖參名

蘆嶺舖貳名

下營舖

舖

雲溪

堪村舖

義千舖

朱柳舖

舖橋

舖各壹名

各渡渡夫米名共銀貳拾伍兩 遇閏加銀貳兩捌分內平

渡 倪島渡 縣前渡 官橋渡各壹名每名銀肆兩 無他渡 林村渡 石朋渡各壹名每名銀叁兩

修城民七料銀米錢壹分捌厘陸毫捌絲伍忽捌微肆塵

修理省城院署并各公所工料銀壹拾陸兩肆錢貳分柒厘

壹毫叁絲陸忽陸微米塵解司

修理府縣鄉飲公宴祭祀新官齋宿幕次桌幃床帳器皿及

公署家伙什物經過公幹官員轎傘等項銀肆兩以上府銀

解府縣銀貯縣遇修各申請動支

固山案衣家伙銀貳拾兩于備用銀內動支解司

預備本縣雜用銀壹百肆拾兩肆錢肆分肆絲內以七分聽上司行文取

用三分聽本縣公事支銷俱明立文案造送查核有餘存貯報司以備緩急之需應支項款開後 加增 表

箋通數銀 三六輕齋貼費銀貳拾壹兩壹錢貳分

修河過江米折貼費銀伍錢玖分貳毫 戰船貼費銀

叁錢陸分 各院觀風考試生員合用試卷果餅激賞

花紅紙劄筆墨銀 各院司道取給舉人貢生路費卷

資銀 獎勸激賞孝子節婦善人米布銀 布政司進

表水手銀 恤刑按臨合用心紅紙劄油燭柴炭吏

書供給銀 固山案衣家伙銀貳拾兩 其有事出

不常數難定計俱于內支取年終造冊院司道查核

戰船民六料銀肆兩伍錢解寧波府

淺船料銀壹拾陸兩伍分壹厘肆毫捌絲壹忽叁微玖塵解糧

道

龍袍解杠路費銀叁兩捌錢柒分柒厘叁毫伍絲柒忽

部運 龍袍委官水手銀伍錢

七系

七

孤貧老民壹拾名每名年給布花木柴銀陸錢共銀陸兩

以上祭祀賓興雜支共銀伍百柒拾壹兩伍錢貳分

貳厘伍毫貳絲捌忽玖微內備用內扣除固山觀風

共銀貳拾伍兩外實銀伍百肆拾陸兩伍錢貳分貳

厘伍毫貳絲捌忽玖微 外滴珠銀壹錢

二年一辦每年帶徵

本縣貢生旗匾花紅酒禮銀叁兩

歲貢生員赴京路費銀叁拾兩

三年一辦每年帶徵

府縣應朝官員起程復任公宴祭門三牲酒果香燭等項府

銀壹錢 縣銀陸錢陸分陸厘柒毫

科舉禮幣進士舉人牌坊銀陸兩柒錢陸厘玖毫玖絲伍忽

捌微捌塵貳渺肆漠

迎宴新舉人合用捷報旗匾銀花綵段旗帳酒禮各官陪席

銀壹兩 本縣徵用如無中式及有盈餘俱解府庫候下科支用

會試舉人水手銀捌兩 解司庫 德冷

起送科舉生員酒禮花紅卷資路費各官陪席銀壹拾兩貳

分陸厘陸毫陸絲柒忽 本縣徵貯照名儒將所派銀兩通融均給

武舉供給筵宴盤纏銀伍分肆厘 解

膳錄書手工食銀伍兩

貢院雇稅家伙并募夫等銀貳兩解司

二三年一辦共銀陸拾陸兩伍錢伍分肆厘叁毫陸

絲貳忽捌微捌塵貳沙肆漠

存留本色米

孤貧老民壹拾名每名歲支口糧米叁石陸斗共米叁拾陸

石

縣獄重囚口糧米壹拾柒石伍斗陸升

以上共存留米伍拾叁石伍斗陸升

應裁解部

本縣捕盜應捕陸名每名銀柒兩貳錢共銀肆拾叁兩貳錢

巡鹽應捕抵課并滴珠銀叁拾貳兩柒錢貳分肆厘

遇閏加抵課并

滴珠銀貳兩柒錢貳分柒厘

上司按臨并本縣朔望行香講書香燭紙劄等銀貳兩

外省馬價銀肆拾捌兩貳錢壹分壹厘叁毫陸絲玖忽伍微

叁塵柒沙伍漠路費銀肆錢捌分貳厘壹毫壹絲叁忽陸微玖塵伍沙叁漠柒埃伍纖

兩浙運司循環二船水手壹名銀壹拾貳兩

加閏銀壹兩

預備倉經費銀壹拾玖兩貳錢

預備本府雜用銀壹拾陸兩陸錢陸分陸厘

預備本縣雜用銀陸拾兩

手宰巡檢司弓兵工食銀壹拾兩捌錢

收零積餘銀貳拾貳兩壹錢貳分貳厘肆毫肆絲玖忽玖微  
參塵肆漠玖纖捌沙

收零積餘米參斗伍合柒勺柒抄伍撮陸圭壹粟參粒貳黍  
米栖伍糠參粃

以上舊編裁剝解部銀貳百陸拾柒兩參錢貳分參  
厘捌毫壹絲玖忽肆微陸塵柒渺玖漠玖纖捌沙

路費銀肆錢捌分貳厘壹毫壹絲參忽陸微玖塵伍

渺參漠柒埃伍纖

米參斗伍合柒勺柒抄伍撮陸圭壹粟參粒貳黍柒

栖伍糠參粃

本縣田地山蕩人丁共額徵銀捌千壹百壹拾玖兩貳錢壹

分貳厘肆毫柒絲參忽捌微參塵內

起運各部寺銀貳千肆百貳拾肆兩貳錢玖分玖厘壹毫捌

忽貳微肆塵柒渺捌漠陸埃壹纖 路費銀壹拾柒兩

壹錢壹厘玖毫柒絲柒忽捌微壹塵壹渺柒埃捌纖玖

沙

隨漕輕齎并月糧共銀陸百捌兩肆錢肆分參厘參毫壹絲

壹忽貳微壹塵壹渺貳漠柒埃伍纖參沙

徵銀買米銀柒百柒拾兩

留充兵餉銀壹千陸拾參兩伍錢參分陸厘柒毫伍絲壹忽

伍微內 外賦銀貳兩參錢  
米分參厘陸毫

存留銀貳千陸百陸拾米兩肆錢玖分捌厘玖毫玖絲壹忽

捌微玖塵陸渺伍漠 外滴珠銀壹錢

舊編裁剩解部銀貳百陸拾米兩參錢貳分參厘捌毫壹絲

玖忽肆微陸塵米渺玖漠玖纖捌沙 路費銀肆錢捌

分貳厘壹毫壹絲參分陸微玖塵伍渺參漠米埃伍

纖

順治玖年肆月內會議裁扣銀貳百貳拾伍兩貳錢

順治拾貳年會議裁扣銀捌兩

膳夫銀肆拾兩 新裁

運丁月糧三分撥還軍儲充餉銀參拾兩

本縣田地山人丁共額徵米米百陸拾石伍升參合壹抄柒

撮參圭陸粟內

漕米壹千伍百肆拾石 係徵銀  
買米

月糧米米百陸石壹斗捌升柒合貳勺肆抄壹撮柒圭肆粟

陸粒柒黍貳栖肆種柒粃

存留米伍拾參石伍斗陸升

裁剩解部積餘米參斗伍合柒勺柒抄伍撮陸圭壹粟參粒

貳黍米栖伍種參粃

遇閏加銀貳百參拾柒兩陸錢玖分肆厘陸毫捌絲貳忽



徵米塵壹沙參漢伍埃捌纖內除兵餉外賦課鈔銀壹錢米分參厘陸毫外每正

銀壹兩加徵銀貳分玖厘貳毫伍絲肆忽貳微壹塵

遇閏加米肆拾貳石每正米壹石加徵米伍升伍合參勺

額外歲徵

課程

本縣額徵課鈔貳百參拾柒錠壹貫捌百文折銀貳兩參錢

柒分參厘陸毫 有閏加鈔壹拾柒錠參貫玖百文該

銀壹錢柒分柒厘捌毫俱巾鎮鋪行出辦抵充兵餉

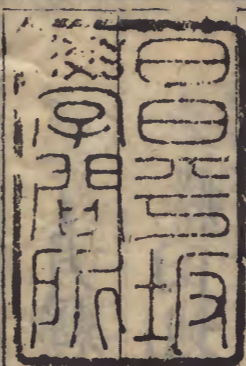

文化庫

趙麟寫

