

始

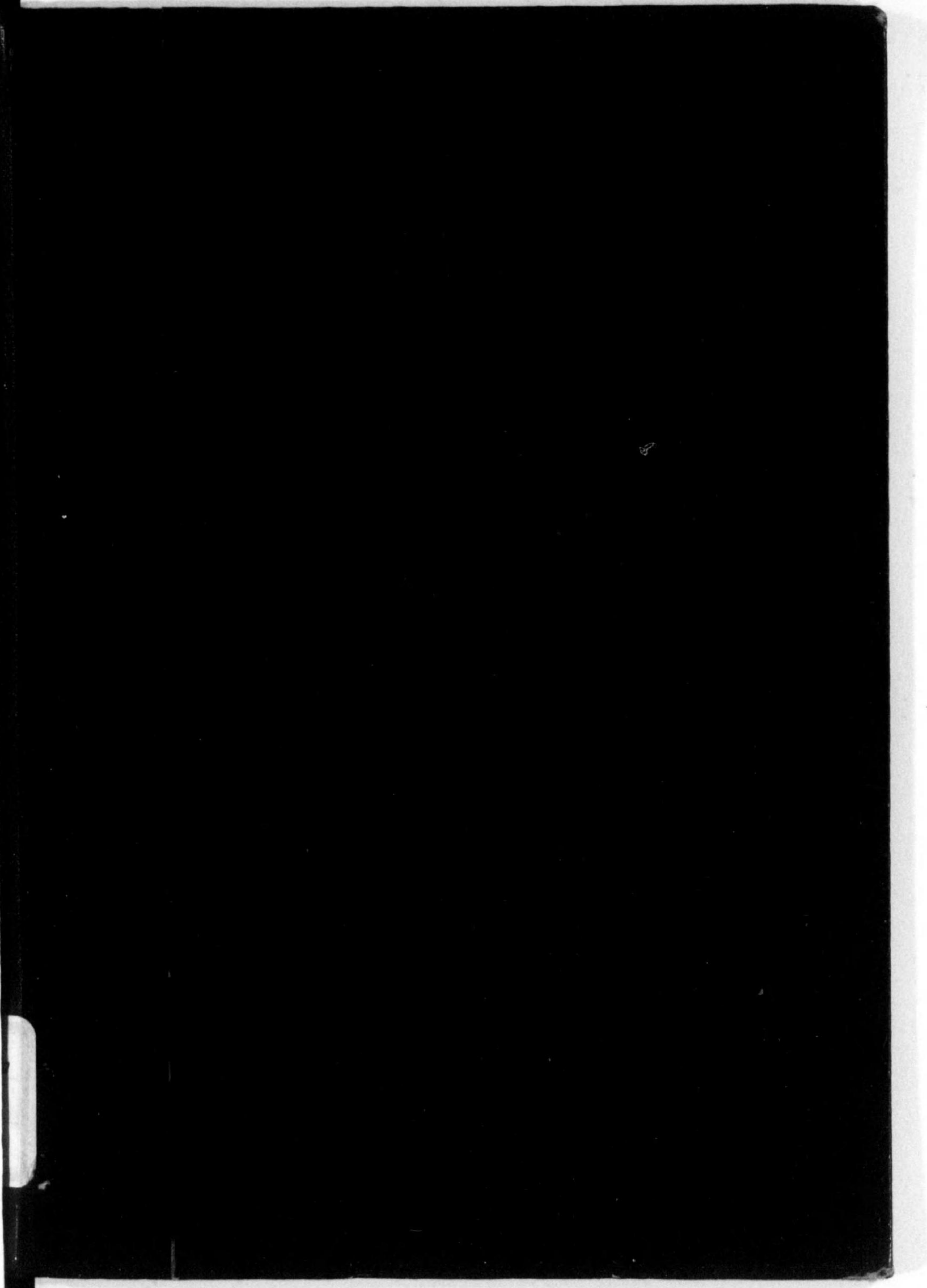

14
2^a
389

昭和十三年

福岡市

勸業要覽



昭和十四年九月版

330

14
389



福岡市勸業要覽



福岡市産業課



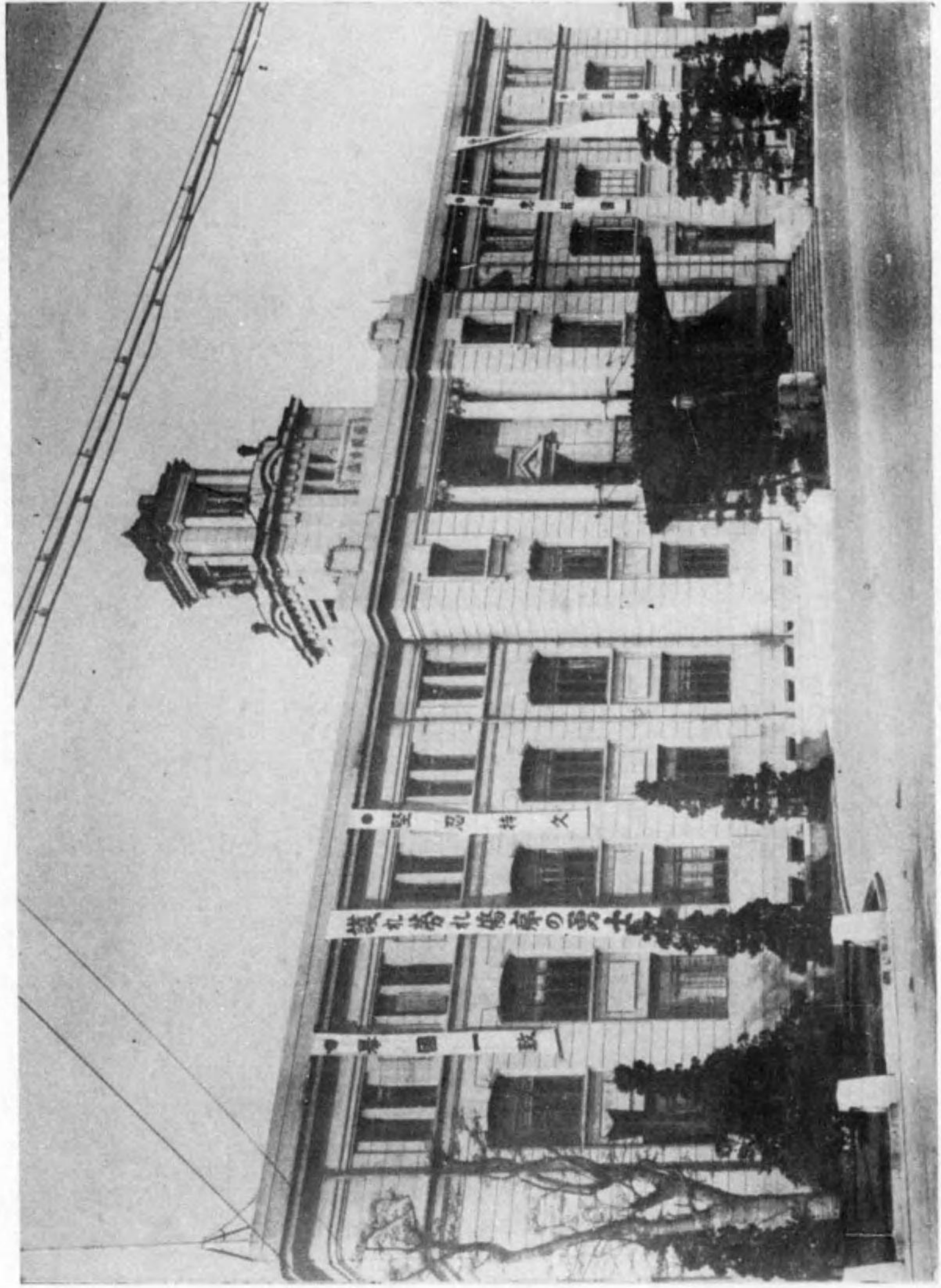

福岡市廳

昭和十四年編 福岡市産業要覽
昭和十三年度

目次

總括

地勢及沿革 1
 總面積及內譯並五ヶ年比較 1
 總戶數及總人口並其職業別 2
 福岡市生産額總括及戶數人口並其平均額六ヶ年比較 6

一 農 産

自作地及小作地反別（五ヶ年比較） 8
 農家戶數及人口 11
 米産額（五ヶ年比較）及坪苜成績表 11
 麥産額（五ヶ年比較） 12
 菜 種 13
 茶 13
 蔬 菜（三十七種類） 14
 果 實（十四種類） 15
 蔬 菜 採 種（十四品種） 16
 雜 類 17
 桑 畑 17
 養 蚕 18

二 畜 産

畜産總括（五ヶ年比較） 18
 畜産各種別（昭和十三年度） 19
 家 禽（雞、鶩、鴨、七面鳥） 19

| | |
|-------------------------------|----|
| 家畜飼養戶數(二ヶ年分) | 20 |
| 家畜飼養頭數(六種)(昭和十三年) | 20 |
| 家畜生産(牛、馬、豚、山羊、兔)(五ヶ年比較) | 20 |
| 家畜生産斃死移動(昭和十三年) | 21 |
| 豚生産(昭和十三年中四期狀況) | 21 |
| 乳牛及牛乳(五ヶ年比較) | 22 |
| 屠殺場數及頭數(五ヶ年比較) | 22 |
| 屠殺數量及價額 | 22 |
| 兔肉生産(五ヶ年比較) | 23 |
| 兔毛皮及肉ノ生産(昭和十三年度) | 23 |
| 蜜蜂(五ヶ年比較) | 23 |

三 林 産

| | |
|------------------------|----|
| 公私有林野面積(昭和十三年) | 24 |
| 公私有林野人工造林(昭和十三年) | 24 |
| 林産物總括(五ヶ年比較) | 25 |
| 林野産物(昭和十三年度) | 25 |
| 公私有林野伐採面積(昭和十三年) | 26 |
| 公私有林伐採額(昭和十三年) | 26 |
| 公私有用林野天然造林 | 27 |
| 公私用林野放牧 | 27 |
| 公私用造林苗木 | 27 |

四 水 産

| | |
|-----------------------|----|
| 水産業戶數及人口(五ヶ年比較) | 28 |
| 水産業者調査(昭和十三年度) | 29 |
| 漁船及遭難船(五ヶ年比較) | 29 |
| 水産物總括(五ヶ年比較) | 30 |
| 沿岸漁獲物高(昭和十三年度) | 30 |

| | |
|----------------------|----|
| 遠洋漁業船舶(昭和十三年度) | 31 |
| 遠洋漁獲物高(昭和十三年度) | 32 |
| 水産養殖(昭和十三年度) | 32 |
| 水産製造物高(昭和十三年度) | 33 |

五 工 業

| | |
|---------------------|----|
| 戶數及人口(五ヶ年比較) | 34 |
| 工産額總括(昭和十三年度) | 34 |
| 工産物總覽 | 35 |
| セメント製品 | 39 |
| 瓦及土管 | 39 |
| 煉瓦 | 40 |
| 陶磁器 | 40 |
| 硝子製品 | 40 |
| 博多人形 | 41 |
| 珐瑯鐵器 | 41 |
| 分拆用坩堝 | 41 |
| 玩具 | 42 |
| 鐵製品 | 42 |
| 車輻 | 43 |
| 船舶 | 43 |
| 樂器 | 43 |
| 度量衡器 | 44 |
| 時計 | 44 |
| 醫療器械 | 44 |
| 鋳力製品 | 44 |
| 金屬精煉 | 45 |
| 鑄物 | 45 |

| | |
|-----------|----|
| 其他金屬製品 | 45 |
| 工業用藥品 | 46 |
| 木蠟燭 | 46 |
| 石炭製品 | 47 |
| 植物油 | 47 |
| 護謨製品 | 47 |
| 肥料 | 48 |
| 塗料及顏料 | 48 |
| 石鹼 | 48 |
| 煙火 | 49 |
| 電力 | 49 |
| 粗製樟腦 | 49 |
| 綿織物 | 49 |
| 絹織物及絹綿交織物 | 50 |
| 絹毛交織物 | 51 |
| 紡績 | 51 |
| 晒及染物 | 51 |
| 紙器製品 | 52 |
| 製革 | 52 |
| 皮革製品 | 52 |
| 刷子及刷毛 | 53 |
| 製材 | 53 |
| 木製品 | 53 |
| 漆器 | 54 |
| 竹製品 | 54 |
| 籐製品 | 54 |
| 杷柳製品 | 55 |

| | |
|-------------------|----|
| 疊 | 55 |
| 彫刻 | 55 |
| 棕櫚製品 | 55 |
| 麵類 | 56 |
| 清涼飲料 | 56 |
| 漬物 | 56 |
| 和酒 | 57 |
| 菓子類 | 57 |
| 其他食品 | 58 |
| 洋服 | 59 |
| 帽子 | 59 |
| メリヤス製品 | 59 |
| シャツ、ズボン下(メリヤスヲ除ク) | 59 |
| 足袋 | 60 |
| 和傘 | 60 |
| 蒲團 | 60 |
| 麻裏草履 | 60 |
| 印刷物 | 61 |
| 筆其他 | 61 |
| 表裝 | 61 |
| 其他工業 | 62 |

六 鑛 業

| | |
|---------------|----|
| 戶數及人口(五ヶ年比較) | 62 |
| 鑛產物總括(昭和十三年度) | 63 |
| 石炭(五ヶ年比較) | 63 |
| 各炭鑛(昭和十三年) | 64 |
| 採炭量(昭和十三年) | 64 |

| | |
|-------------------------------|-----|
| 福岡市内本店會社調查(昭和十三年十二月末) | 65 |
| 會社本店種別調 | 66 |
| 會社本店營業別調在 | 67 |
| 會社本店設立年次別調查 | 67 |
| 會社本店通覽 | 68 |
| 福岡市内會社支店出張所調(昭和十三年十二月末) | 92 |
| 營業別調查 | 94 |
| 會社支店出張所通覽 | 94 |
| 商 業 | 110 |
| 博多港入港船舶(五ヶ年比較) | 110 |
| 博多港入港船階級別(五ヶ年比較) | 110 |
| 博多港乘降船客(五ヶ年比較) | 111 |
| 博多港内國航路路線及會社 | 111 |
| 博多港移輸入貨物(昭和十三年) | 112 |
| (一)九州郵船取扱 | 112 |
| (二)朝鮮郵船取扱 | 113 |
| 博多港移輸出貨物(昭和十三年) | 114 |
| (一)九州郵船取扱 | 114 |
| (二)朝鮮郵船取扱 | 115 |
| 保稅倉庫搬出入貨物調查(四ヶ年比較) | 116 |
| 諸賃金(二ヶ年比較) | 118 |
| 重要物價(昭和十三、十四年分) | 124 |
| 市内質屋貸出金利率子調 | 144 |
| 度量衡器取締成績(三ヶ年比較) | 144 |
| 度量衡器計量器販賣高(三ヶ年比較) | 146 |
| 度量衡器計量器製作高(三ヶ年比較) | 146 |
| 度量衡器計量器修葺高(三ヶ年比較) | 146 |

銀 行

| | |
|-------------------|-----|
| 銀行預金(二ヶ年對比) | 148 |
| 銀行貸出(〃) | 152 |
| 銀行爲替(〃) | 156 |
| 銀行金利(〃) | 160 |
| 銀行貯金(〃) | 163 |

運 輸 交 通

| | |
|-----------------------------|-----|
| 博多驛乘降客(三ヶ年比較) | 163 |
| 博多驛發送貨物 | 164 |
| 博多驛到着貨物 | 164 |
| 博多驛入場切符及小手荷物 | 164 |
| 吉 塚 驛 | 165 |
| 高 宮 驛 | 166 |
| 鳥 飼 驛 | 167 |
| 西 新 驛 | 169 |
| 姪 濱 驛 | 170 |
| 福岡市鐵道乘降客調 | 172 |
| 福岡市鐵道發送貨物調 | 174 |
| 福岡市鐵道到着貨物調 | 175 |
| 福岡市鐵道入場切符及小手荷物調 | 176 |
| 市内電車路線 | 178 |
| 福博電車(車輛、乘客、賃金)(三ヶ年比較) | 178 |
| 博多灣鐵電車(車輛、乘客、賃金) | 179 |
| 通 信 機 關 | 179 |
| 電 報 發 着 | 180 |
| 郵便物引受配達數 | 181 |
| 郵 便 貯 金 | 181 |

| | |
|------------------|-----|
| 電話通話及呼出 | 181 |
| 職業別電話加入者數調 | 182 |

附 錄

| | |
|----------------|-----|
| 産業關係者 | 184 |
| 福岡市勸業費豫算 | 184 |
| 産業關係團體通覽 | 185 |
| 同業組合 | 185 |
| 酒造組合 | 185 |
| 漁業組合 | 186 |
| 養蚕組合 | 186 |
| 産業組合 | 187 |
| 工業組合 | 188 |
| 商業組合 | 191 |
| 任意組合 | 192 |



本市ハ九州ノ北部ニ位シ東經130度24分北緯33度36分ニ當リ、北ハ博多灣玄海ヨリ對馬水道ニ連接スル海洋ニ臨ミ東西ハ丘陵地帯ヲ以テ限ラレ、南ハ背振山系ノ山嶽地帯ヲ以テ圍マレタル筑前平野ノ一部ヲ占メ、東北79軒門司下關ト南方119軒熊本西南161軒長崎ノ諸市ト對峙シ且ツ玄海洋ヲ距テ、朝鮮、滿洲及支那ニ對スル最短距離ニ當リ、本邦大陸發展ノ第一據点ニ位置ス。

面 積

本市ハ東西19軒、南北14軒約87.2平方軒ノ廣袤地域ノ中ニ在リテ大略四平方里、即62平方軒ヲ占ムル面積ヲ示シ、埋立、開墾及隣接地編入等ニヨリ順次其ノ地域擴大ヲ示シツ、有リ。

地 勢

本市ハ所謂筑前平野ノ一部ニシテ筑紫郡五ヶ山ヨリ發シ北博多灣ニ入ル那珂川35軒ノ清流ヲ中央トシ、東ハ同郡寶滿山ニ發スル水路27軒ノ石堂川、西ニハ早良郡三瀬峠ノ背振山ヨリ發スル流長66軒ノ室見川ノ三川アリ、市街ハ之等ノ河口ヲ連ヌル博多灣頭ニ位シ之等ガ爲ス處ノ平地ハ沖積層、三紀層ヨリ成立シ緩慢ナル傾斜ヲ以テ海邊ニ向ヘリ。

西ハ愛宕、倉原、荒津山丘陵点在シ南ハ警固、田島ヨリ油山ニ走ル背振山系ノ一脈ニ向フ丘陵地帯在リ、總ジテ山嶽地帯ト稱スルハ遠ク南方及ビ東南方ニ控ヘ在リテ市ノ區域内ニハ高山ヲ見ルコトナシ。

氣 候

氣候ハ常ニ南及西南、東南ニ亙リテ走向遮斷セル背振山脈、阿蘇、英彦山脈ノ影響ヲ蒙リ北及北西ノ風多ク且ツ此ノ風向ニ晴天ヲ見ル南風、東南風、西南風ハ少ク吹ケバ此ノ風向雨量ヲ伴フ變化ヲ示ス、從ツテ夏ハ涼シク冬ハ温也。

交通

市内ノ交通機關トシテハ福博電車ヲシテ市ノ中央ヲ東西ニ貫通シ 尚循環線ト南ヲ走ル線ノ兩線ヲ以テ之ニ當リ、近時交通量ノ増加ハ各線ニ配スル自動車路線ヲ以テ補強セラル。

市外トノ交通機關トシテハ中央部ニ久留米市、大牟田市行ノ九鐵急行電車アリ。博多灣鐵電車ハ市ノ東北部ヲ起点トシテ東方粕屋、宗像ニ通ジ、筑前參宮鐵道ハ省線吉塚驛ヨリ宇美方面ニ至リ、篠栗線モ同所ヨリ分岐シ篠栗方面ニ向フ。又筑肥線ハ博多驛ヨリ岐レ市外壱岐村ヲ經テ糸島郡ヲ通り遠ク佐賀縣唐津、伊万里ニ達ス。省線本線ハ市ノ東南部ヲ走リ門司、鹿兒島及長崎ニ至ル。

荒津山西公園ノ東ニ當リ入江形ヲナス繫船場ハ福岡港ニシテ主トシテ和船碇泊場タリ。市ノ北部那珂川ノ河口ニ近ク博多港アリ。由來特別輸出入港トシテ壱岐、對馬方面ヲ始メ九州北部沿海航路ノ中心ヲ爲シ中國、四國、阪神ハ勿論北海道、滿鮮、北支、中支ヘノ寄港地タリ。近時内務省ノ博多港修築第二期工事中ナルガ完成セバ對外貿易ノ發展上樞要港タル可シ。

産業

本市ハ人口密集ノ居住地帯即チ製造配給産業ノ中心地區ト之ヲ圍繞セル給養地區タル資源地帯トノ關係ハ前者ハ全面積ノ一割八分七厘ヲ占メ、後者ハ實ニ七割六分五厘ヲ占ムル状態ニシテ其ノ中ニ於テ耕地ノ四割七分六厘ノ生産ハ本市生産額總體ノ三分四厘ニ過ギズ。配給産業タル商工業ノ中心タル工産ハ八割五分九厘ヲ示シ、其ノ増加率又年々四割ノ勢ヲ呈セルハ最早ヤ商工都市トシテノ特色瞭然タルヲ知ル可キ也。

從テ本市區域内ノ居住地帯ト關係比較的ニ薄キ林産、畜産、水産、鑛産ハ何レモ四分以下ニ相當シ重要ナル可キ農産ノ如キスラ、僅ニ三分四厘ノ生産額ナリ。

然ルニ本市ノ如キハ已ニ其ノ時代ハ過去トナリ斷然タル工業ノ隆盛ハ背面地區ノ僅少ナル給養ハ最早ヤ問題タラズ遠ク四方ノ移入ニヨル給養ヲ俟ツ可ク、背面

地ハ急速ニ居住地帯又ハ配給製造地帯ノ膨脹ニヨリ減少ヲ來タシツ、有リト云フ可ク此處ニ田地ノ四割七厘、畑地ノ六分八厘、山林ノ二割八分九厘ニ見ルモ何レモ其ノ縮源ヲ年々明示シアリ之ヲ裏書スル處也。

更ニ農産總額中ノ順位ヲ見ルニ米五割五分六厘ノ次位ハ蔬菜一割六分五厘、果實九分〇厘ノ順トナリ、菜種、麥ト之ニ次ゲルヨリ見ルモ比較的ニ市街地ニ最モ近キ部分ヲ占メ關係深カル可キ蔬菜、果實ハ尙他都市ノ例ヲ洩レズ尙相當重要ナル地位ヲ占メツ、有ルモ、シカモ耕地減少ノ急スルヲ知ル可キ也。

前述ノ狀勢ニ於テ工産額ヲ見ルニ本市生産總額ノ八割五分九厘ヲ以テ第一位ノ優勢ヲ示スノミカ其ノ内容ニ見ル時ハ第一位ハ總工産額ニ對シテ機械器具工業二割七分、二位ハ化學工業二割〇分四厘、纖維工業一割五分一厘ニシテ、此ノ三種合計六割二分五厘ニシテ、中堅主体ノ那邊ニ有ルカヲ知ルニ足ル可ク遠ク滿、鮮、支那ノ消費地ヲ控ヘシ第一線據地タル本市業態ノ動向ハ地方方向キト云フヨリ寧ろ對外的生産ノ躍動ヲ語り、今後ノ産業發展ノ將來性ヲ推知シ得可キ也、

沿革

本市ノ一部タル博多ノ起源ハ詳ナラズト雖モ 往古太宰府ヲ置カレシ以前ヨリ人煙稠密ノ土地ナリシガ如シ。國史上ニ現ハレシハ紀元千四百二十年即チ昭和十三年ヲ遡ルコト千七百七十九年前ナリ。降リテ天文、永祿ノ頃數回ノ兵燹ニ逢ヒ殆ソド荒蕪ノ地トナリシガ、天正十五年豊臣秀吉更ニ市街ヲ十町四方ニ定メ再ビ繁榮ノ基礎ヲ立テラレ、慶長五年黒田氏入國後努メテ保護ヲ厚クセラレシヲ以テ漸次發展シ現今ノ盛況ヲ呈セリ。

他ノ一部タル福岡ハ往古福岡ト云ヒシ海濱ニシテ僅少ノ民家アリシ所ナリシニ黒田氏入國後此ノ福岡ヲ治城ノ好適地トナシ、城地並ニ城下市街ヲ經營シ福岡ト命名セラレ、世襲十二世二百七十年間ノ城下トシテ著ハル。

明治元年百艘ノ制度釐革セラレ尋デ同四年福岡縣ガ置カレ、福岡ヲ一大區、博多ヲ二大區トシ、同九年第一、第二ヲ合シテ第一區トシ、同十一年第一大區ヲ福岡區ト改メ、區ニ區長ヲ置キ區内ヲ二十五部ニ分チ各部ニ戶長一名ヲ置キ（後改メテ八區トナル）同二十二年區制ヲ廢シ、市制ヲ執行シ茲ニ全ク自治ノ行政ヲ施ス

ニ至レリ。爾後市ノ發展ニ伴ヒ市區改正ノ必要ヲ生ジ、大正元年十月筑紫郡警固村及住吉町ノ一部麓原ヲ、大正四年四月筑紫郡豊平村ノ一部ヲ大正八年十一月早良郡鳥飼村ヲ、大正十一年四月早良郡西新町、同年六月筑紫郡住吉町ヲ、大正十五年四月筑紫郡八幡村ヲ、昭和三年四月筑紫郡堅粕町ヲ、同年五月同郡千代町ヲ、昭和四年四月早良郡原樋井川兩村ヲ、續イテ昭和八年四月早良郡姪濱及筑紫郡席田、三宅ノ三ヶ町村ヲ市ニ編入シ以テ今日ニ至ル。

總面積及内譯並五ヶ年比較

| 種 別 | 十三年 | 十二年 | 十一年 | 十年 | 九年 | 比率 |
|-----|---------------------|---------------------|---------------------|---------------------|---------------------|-------|
| 總面積 | 62,689 ^反 | 62,690 ^反 | 62,690 ^反 | 63,332 ^反 | 63,308 ^反 | 1,000 |
| 田 | 25,542 | 25,771 | 26,183 | 26,781 | 26,882 | 407 |
| 畑 | 4,308 | 4,335 | 4,765 | 4,783 | 4,944 | 68 |
| 耕地計 | 29,850 | 30,106 | 31,248 | 31,564 | 31,826 | 476 |
| 宅地 | 11,758 | 11,483 | 10,308 | 10,072 | 9,861 | 187 |
| 山林 | 18,159 | 18,159 | 18,205 | 18,638 | 18,640 | 289 |
| 原野 | 2,479 | 2,490 | 2,496 | 2,650 | 2,613 | 39 |
| 池沼 | 228 | 232 | 232 | 237 | 236 | 5 |
| 雜種地 | 215 | 220 | 200 | 171 | 132 | 4 |

自作地及小作地反別

| 年次 | 自作 | | | 小作 | | | 計 | | |
|----|--------|-------|--------|--------|-------|--------|--------|-------|--------|
| | 田 | 畑 | 計 | 田 | 畑 | 計 | 田 | 畑 | 計 |
| 13 | 12,164 | 2,708 | 14,872 | 13,378 | 1,600 | 14,978 | 25,542 | 4,308 | 29,850 |
| 12 | 12,214 | 2,855 | 15,079 | 13,557 | 1,470 | 15,027 | 25,771 | 4,335 | 30,106 |
| 11 | 10,593 | 1,906 | 12,499 | 15,890 | 2,859 | 18,749 | 26,183 | 4,765 | 31,248 |
| 10 | 12,051 | 2,393 | 14,444 | 14,730 | 2,390 | 17,120 | 26,781 | 4,783 | 31,564 |
| 9 | 12,097 | 2,480 | 14,577 | 14,785 | 2,464 | 17,249 | 26,882 | 4,944 | 31,826 |

總人口及戶數 (昭和十三年末現在調)

| 區 別 | 人 | | 口 計 | 戶 數 | 前 年 末 |
|-------|---------|---------|---------|--------|---------|
| | 男 | 女 | | | |
| 現 住 | | | | 56,619 | 55,747 |
| 現 住 人 | 156,235 | 160,546 | 316,781 | | 311,216 |
| 本 籍 人 | 100,612 | 101,834 | 202,446 | | 198,089 |
| 出 寄 留 | 36,395 | 25,652 | 62,047 | | 57,642 |
| 入 寄 留 | 92,018 | 84,364 | 176,382 | | 170,770 |
| 出 生 | 2,987 | 2,961 | 5,948 | | 7,196 |
| 死 亡 | 2,833 | 2,664 | 5,497 | | 5,099 |

職業別戶數人口調查 (昭和十三年十二月末)

| 業 別 | 專 業 | | 兼 業 | 總 戶 數 | 專 業 | | 兼 業 | 被 扶 養 者 | 總 人 口 | 一 戶 平 均 人 口 |
|-----------|--------|--------|--------|---------|--------|---------|---------|---------|-------|-------------|
| | 專 業 | 兼 業 | | | 專 業 | 兼 業 | | | | |
| 農 業 | 1,617 | 1,115 | 2,732 | 7,684 | 4,288 | 4,848 | 16,820 | 6.14 | | |
| 水 產 業 | 662 | 512 | 1,174 | 2,008 | 1,776 | 2,389 | 6,173 | 5.50 | | |
| 鑛 業 | 1,997 | 775 | 2,772 | 5,719 | 1,866 | 6,119 | 13,704 | 4.94 | | |
| 工 業 | 8,357 | 5,733 | 14,090 | 36,558 | 16,229 | 25,367 | 78,154 | 5.55 | | |
| 商 業 | 8,257 | 5,779 | 14,036 | 39,209 | 15,691 | 31,409 | 86,309 | 6.12 | | |
| 交 通 業 | 1,871 | 1,753 | 3,624 | 7,911 | 5,057 | 7,079 | 19,147 | 5.28 | | |
| 公 務 自 由 業 | 4,097 | 3,893 | 7,990 | 12,147 | 13,692 | 16,172 | 42,311 | 5.29 | | |
| 其 他 有 業 者 | 2,751 | 2,776 | 5,527 | 8,032 | 6,683 | 13,331 | 28,046 | 5.07 | | |
| 家 事 使 用 人 | 233 | 181 | 414 | 651 | 799 | 709 | 2,159 | 5.21 | | |
| 無 職 業 | 2,315 | 1,945 | 4,260 | 5,513 | 4,412 | 14,033 | 23,958 | 5.62 | | |
| 計 | 32,157 | 24,162 | 56,619 | 124,832 | 70,493 | 121,156 | 316,781 | | | |

農 業

| 年 次 | 戶 數 | | | | 人 口 | | | | 被 扶 養 者 | 總 人 口 | 一 戶 平 均 人 口 | |
|-----|-------|-------|-------|-------|-------|-------|-------|-------|---------|-------|-------------|------|
| | 專 業 | 兼 業 | 兼 業 | 計 | 專 業 | 兼 業 | 兼 業 | 計 | | | | |
| 13 | 1,617 | 1,115 | 1,222 | 2,337 | 2,737 | 7,684 | 4,288 | 4,630 | 8,918 | 4,848 | 16,820 | 6.14 |
| 12 | 1,629 | 1,324 | 1,375 | 2,702 | 2,953 | 7,724 | 4,263 | 4,756 | 9,019 | 5,008 | 16,995 | 5.75 |
| 11 | 1,665 | 1,228 | 1,258 | 2,486 | 2,893 | 7,775 | 4,111 | 4,520 | 8,631 | 4,525 | 16,411 | 5.67 |
| 10 | 1,859 | 1,034 | 1,090 | 2,124 | 2,893 | 7,856 | 3,678 | 3,930 | 7,608 | 4,378 | 15,912 | 5.50 |
| 9 | 1,861 | 989 | 1,088 | 2,077 | 2,850 | 7,765 | 3,595 | 3,366 | 6,961 | 4,325 | 15,685 | 5.50 |

水 產 業

| 年 次 | 戶 數 | | | | 人 口 | | | | 被 扶 養 者 | 總 人 口 | 一 戶 平 均 人 口 | |
|-----|-----|-----|-----|-------|-------|-------|-------|-------|---------|-------|-------------|------|
| | 專 業 | 兼 業 | 兼 業 | 計 | 專 業 | 兼 業 | 兼 業 | 計 | | | | |
| 13 | 662 | 512 | 613 | 1,125 | 1,174 | 2,008 | 1,776 | 1,835 | 3,611 | 2,389 | 6,173 | 5.50 |
| 12 | 665 | 507 | 602 | 1,109 | 1,172 | 1,944 | 1,775 | 1,983 | 3,758 | 2,389 | 6,108 | 5.21 |
| 11 | 495 | 471 | 582 | 1,053 | 966 | 1,714 | 1,723 | 1,923 | 3,646 | 1,741 | 5,378 | 5.56 |
| 10 | 486 | 460 | 492 | 952 | 946 | 1,631 | 1,623 | 1,654 | 3,277 | 2,002 | 5,256 | 5.55 |
| 9 | 438 | 312 | 356 | 668 | 750 | 1,310 | 1,122 | 1,207 | 2,329 | 1,696 | 4,128 | 5.50 |

鑛 業

| 年 次 | 戶 數 | | | | 人 口 | | | | 被 扶 養 者 | 總 人 口 | 一 戶 平 均 人 口 | |
|-----|-------|-----|-----|-------|-------|-------|-------|-------|---------|-------|-------------|------|
| | 專 業 | 兼 業 | 兼 業 | 計 | 專 業 | 兼 業 | 兼 業 | 計 | | | | |
| 13 | 1,997 | 775 | 783 | 1,558 | 2,772 | 5,719 | 1,866 | 1,946 | 3,812 | 6,119 | 13,704 | 4.94 |
| 12 | 1,977 | 686 | 693 | 1,379 | 2,663 | 5,555 | 1,848 | 2,114 | 3,962 | 6,122 | 13,525 | 5.08 |
| 11 | 1,888 | 652 | 598 | 1,250 | 2,540 | 5,422 | 1,761 | 1,951 | 3,712 | 5,802 | 12,985 | 5.11 |
| 10 | 1,927 | 425 | 481 | 906 | 2,352 | 4,715 | 993 | 1,106 | 2,099 | 5,710 | 11,618 | 4.96 |
| 9 | 1,569 | 316 | 409 | 755 | 1,015 | 4,123 | 682 | 875 | 1,557 | 6,109 | 10,514 | 5.49 |

工 業

| 年次 | 戸 數 | | | | 人 口 | | | | | | | |
|----|-------|-------|-------|--------|--------|--------|--------|--------|--------|--------|--------|--------|
| | 專業 | 兼 業 | | | 總戶數 | 專業 | 兼 業 | | | 被扶養者 | 總人口 | 一戸平均人口 |
| | | 主たるモノ | 從たるモノ | 計 | | | 主たるモノ | 從たるモノ | 計 | | | |
| 13 | 8,357 | 5,733 | 5,786 | 11,519 | 14,090 | 36,558 | 16,229 | 16,561 | 32,790 | 25,367 | 78,154 | 5.55 |
| 12 | 7,987 | 5,405 | 5,527 | 10,932 | 13,392 | 35,195 | 15,912 | 16,419 | 32,331 | 24,659 | 75,766 | 5.66 |
| 11 | 7,759 | 5,188 | 5,400 | 10,588 | 12,947 | 34,390 | 14,692 | 14,904 | 29,596 | 24,032 | 73,114 | 5.65 |
| 10 | 7,530 | 4,956 | 5,268 | 10,224 | 12,486 | 33,333 | 11,912 | 12,056 | 23,968 | 23,627 | 68,872 | 5.50 |
| 9 | 7,426 | 4,879 | 4,989 | 9,868 | 12,305 | 32,883 | 11,600 | 11,866 | 23,466 | 23,318 | 67,801 | 5.51 |

商 業

| 年次 | 戸 數 | | | | 人 口 | | | | | | | |
|----|-------|-------|-------|--------|--------|--------|--------|--------|--------|--------|--------|--------|
| | 專業 | 兼 業 | | | 總戶數 | 專業 | 兼 業 | | | 被扶養者 | 總人口 | 一戸平均人口 |
| | | 主たるモノ | 從たるモノ | 計 | | | 主たるモノ | 從たるモノ | 計 | | | |
| 13 | 8,357 | 5,733 | 5,786 | 11,596 | 14,090 | 30,209 | 15,691 | 16,379 | 32,070 | 31,409 | 86,309 | 6.12 |
| 12 | 8,295 | 5,763 | 5,895 | 11,658 | 14,058 | 37,510 | 15,575 | 16,444 | 32,019 | 31,316 | 84,401 | 6.00 |
| 11 | 8,187 | 5,656 | 5,802 | 11,458 | 13,843 | 37,017 | 15,942 | 16,137 | 32,079 | 30,966 | 83,925 | 6.06 |
| 10 | 7,987 | 5,472 | 5,692 | 11,164 | 13,459 | 36,617 | 15,543 | 15,692 | 31,235 | 30,466 | 82,626 | 6.14 |
| 9 | 7,918 | 5,364 | 5,472 | 10,836 | 13,282 | 36,307 | 15,233 | 15,352 | 30,585 | 30,769 | 82,309 | 6.19 |

交 通 業

| 年次 | 戸 數 | | | | 人 口 | | | | | | | |
|----|-------|-------|-------|-------|-------|-------|-------|-------|--------|-------|--------|--------|
| | 專業 | 兼 業 | | | 總戶數 | 專業 | 兼 業 | | | 被扶養者 | 總人口 | 一戸平均人口 |
| | | 主たるモノ | 從たるモノ | 計 | | | 主たるモノ | 從たるモノ | 計 | | | |
| 13 | 1,871 | 1,753 | 1,812 | 3,565 | 3,624 | 7,011 | 5,057 | 5,163 | 10,220 | 7,079 | 19,147 | 5.28 |
| 12 | 1,893 | 1,755 | 1,874 | 3,629 | 3,648 | 7,075 | 5,010 | 5,171 | 10,181 | 7,119 | 19,204 | 5.26 |
| 11 | 1,822 | 1,700 | 1,823 | 3,523 | 3,522 | 6,642 | 4,536 | 4,707 | 9,243 | 6,910 | 18,088 | 5.13 |
| 10 | 1,738 | 1,584 | 1,764 | 3,348 | 3,322 | 6,246 | 4,136 | 4,482 | 8,618 | 6,638 | 17,020 | 5.12 |
| 9 | 1,538 | 1,462 | 1,564 | 3,026 | 3,000 | 5,945 | 3,820 | 4,082 | 7,902 | 6,438 | 16,203 | 5.40 |

公 務 自 由 業

| 年次 | 戸 數 | | | | 人 口 | | | | | | | |
|----|-------|-------|-------|-------|-------|--------|--------|--------|--------|--------|--------|--------|
| | 專業 | 兼 業 | | | 總戶數 | 專業 | 兼 業 | | | 被扶養者 | 總人口 | 一戸平均人口 |
| | | 主たるモノ | 從たるモノ | 計 | | | 主たるモノ | 從たるモノ | 計 | | | |
| 13 | 4,097 | 3,893 | 3,905 | 7,798 | 7,990 | 12,447 | 13,692 | 13,929 | 27,621 | 16,172 | 42,311 | 5.29 |
| 12 | 3,995 | 3,762 | 3,883 | 7,645 | 7,757 | 11,608 | 13,316 | 13,779 | 27,095 | 15,996 | 40,920 | 5.27 |
| 11 | 3,964 | 3,625 | 3,785 | 7,410 | 7,589 | 11,196 | 12,734 | 12,872 | 25,606 | 15,545 | 39,475 | 5.20 |
| 10 | 3,854 | 3,558 | 3,746 | 7,304 | 7,412 | 11,080 | 12,717 | 12,851 | 25,568 | 15,477 | 39,274 | 5.29 |
| 9 | 3,786 | 3,457 | 3,536 | 6,994 | 7,243 | 10,785 | 12,430 | 12,686 | 25,116 | 15,176 | 38,391 | 5.30 |

其 他 有 業 者

| 年次 | 戸 數 | | | | 人 口 | | | | | | | |
|----|-------|-------|-------|-------|-------|-------|-------|-------|--------|--------|--------|--------|
| | 專業 | 兼 業 | | | 總戶數 | 專業 | 兼 業 | | | 被扶養者 | 總人口 | 一戸平均人口 |
| | | 主たるモノ | 從たるモノ | 計 | | | 主たるモノ | 從たるモノ | 計 | | | |
| 13 | 2,751 | 2,776 | 2,792 | 5,568 | 5,527 | 8,032 | 6,683 | 6,958 | 13,641 | 13,331 | 28,046 | 5.07 |
| 12 | 2,532 | 2,673 | 2,697 | 5,370 | 5,205 | 7,712 | 6,579 | 7,150 | 13,729 | 13,230 | 27,521 | 5.28 |
| 11 | 2,488 | 2,420 | 2,497 | 4,917 | 4,908 | 7,382 | 6,286 | 6,348 | 12,634 | 12,940 | 26,608 | 5.33 |
| 10 | 2,569 | 2,637 | 2,528 | 5,165 | 5,206 | 7,743 | 6,593 | 6,637 | 13,230 | 13,305 | 27,641 | 5.30 |
| 9 | 2,548 | 2,511 | 2,728 | 5,239 | 5,059 | 7,152 | 6,322 | 6,442 | 12,764 | 13,104 | 26,878 | 5.31 |

家 事 使 用 人

| 年次 | 戸 數 | | | | 人 口 | | | | | | | |
|----|-----|-------|-------|-----|-----|-----|-------|-------|-------|------|-------|--------|
| | 專業 | 兼 業 | | | 總戶數 | 專業 | 兼 業 | | | 被扶養者 | 總人口 | 一戸平均人口 |
| | | 主たるモノ | 從たるモノ | 計 | | | 主たるモノ | 從たるモノ | 計 | | | |
| 13 | 233 | 181 | 208 | 389 | 414 | 651 | 799 | 861 | 1,660 | 709 | 2,159 | 5.21 |
| 12 | 203 | 179 | 201 | 380 | 382 | 636 | 767 | 780 | 1,547 | 736 | 2,139 | 5.60 |
| 11 | 196 | 176 | 194 | 370 | 372 | 617 | 737 | 828 | 1,565 | 658 | 2,012 | 5.40 |
| 10 | 194 | 170 | 196 | 366 | 364 | 616 | 739 | 817 | 1,556 | 860 | 2,215 | 6.08 |
| 9 | 182 | 140 | 189 | 329 | 322 | 525 | 448 | 512 | 960 | 699 | 1,672 | 5.19 |

無 職 業

| 年次 | 戸 数 | | | | 人 口 | | | | | | | |
|----|-------|-------|-------|-------|-------|-------|-------|-------|-------|--------|--------|------|
| | 専業 | 兼 業 | | 計 | 専業 | 兼 業 | | 計 | 被扶養者 | 総人口 | 一戸平均人口 | |
| | | 主タルモノ | 従タルモノ | | | 主タルモノ | 従タルモノ | | | | | |
| 13 | 2,315 | 1,945 | 2,059 | 4,004 | 4,260 | 5,513 | 4,112 | 4,722 | 8,834 | 14,033 | 23,958 | 5.62 |
| 12 | 2,427 | 2,087 | 2,288 | 4,375 | 4,514 | 5,889 | 4,549 | 4,707 | 9,256 | 14,198 | 24,636 | 5.45 |
| 11 | 2,403 | 2,055 | 2,318 | 4,373 | 4,158 | 5,840 | 4,492 | 4,630 | 9,122 | 13,740 | 24,072 | 5.40 |
| 10 | 2,384 | 2,036 | 2,248 | 4,284 | 4,420 | 5,617 | 3,816 | 4,072 | 7,888 | 13,646 | 23,079 | 5.22 |
| 9 | 2,314 | 1,969 | 2,089 | 4,058 | 4,283 | 5,296 | 3,125 | 3,615 | 7,040 | 13,355 | 22,076 | 5.15 |

福岡市生産額總括 (各年末現在)

| 年次 | 農 産 | 畜 産 | 林 産 | 水 産 | 工 産 | 鑛 産 |
|----|-----------|-----------|--------|-----------|------------|-----------|
| 13 | 3,353,784 | 1,239,175 | 45,411 | 4,822,140 | 84,896,788 | 4,272,100 |
| 12 | 2,963,487 | 172,644 | 22,369 | 3,193,658 | 63,355,486 | 3,218,660 |
| 11 | 2,784,240 | 799,332 | 18,326 | 2,909,777 | 49,651,063 | 2,624,634 |
| 10 | 2,553,333 | 796,890 | 15,568 | 2,496,625 | 36,432,105 | 2,073,209 |
| 9 | 1,926,833 | 756,553 | 13,641 | 1,578,434 | 33,838,585 | 2,275,180 |
| 8 | 2,262,485 | 879,244 | 8,180 | 1,334,839 | 33,307,330 | 1,739,645 |

昭和十三年總生産額 98,629,398圓

福岡市生産總額及總戸數人口 (各年末現在)

| 年次 | 總生産額 | 總戸數 | 總人口 | 一戸平均生産 | 一人平均生産 |
|----|------------|--------|---------|----------|--------|
| 13 | 98,629,398 | 56,619 | 316,781 | 1,745.70 | 312.00 |
| 12 | 73,926,304 | 55,147 | 311,216 | 1,340.00 | 237.86 |
| 11 | 58,788,163 | 54,038 | 302,068 | 1,087.90 | 194.62 |
| 10 | 44,367,587 | 52,451 | 293,513 | 845.89 | 151.16 |
| 9 | 40,389,094 | 51,010 | 285,057 | 791.79 | 141.37 |
| 8 | 39,531,723 | 49,721 | 276,458 | 795.36 | 142.96 |

1 農 産

農 産 概 説

本市ニ於ケル農業生産額ハ最近五ケ年ヲ通ジ累年増加ヲ示シ、風水病虫害ノ被害ヲ壓伏シテ飛躍的發達ノ途ヲ辿リツ、有ル如シト雖モ農家ノ戸數及人口ノ狀況ヲ見ル時ハ商工ノ影響ヲ蒙ルコト顯著ニシテ、商工業ノ活潑ナル發展ニ際シテハ常ニ異常ノ減數ヲ示シ居リ、本市ガ次第ニ工業生産ノ助長ニ成功ヲ收ムルニ從ヒ農業方面ノ人的減少ハ止メ難キ趨勢ニ有ルモノ、如シ。更ニ其ノ自作小作ノ狀況ニ就キ見レバ、元來田畑共年々歳々減少ヲ示シ居ル中ニ在リテ自作ハ比較的減勢輕度ヲ示シ居リ、小作ハ甚ダシキ減勢ヲ示シ居レルハ都會地農業ノ生産技術ノ發達ニ反シテ大勢的動向ヲ表示シ在リト云フ可シ。

次ニ又昭和十三年九月農家耕地調査ノ結果ニ付キ農家中ニテ兼業スル者ノ狀況ヲ見ルニ次ノ如シ。

| 業 別 | 總 數 | 農業ヲ主トシテ他ヲ副業 | | | | 他業ヲ主トシテ農業ヲ副業 | | | |
|-------|-------|-------------|-----|-----|------|--------------|-----|-----|-----|
| | | 總數 | 自作農 | 小作農 | 自小作農 | 總數 | 自作農 | 小作農 | 自小作 |
| 兼業農總數 | 1,826 | 720 | 80 | 255 | 385 | 1,106 | 313 | 499 | 294 |
| 林業 | 3 | 1 | | | 1 | 2 | | 1 | 1 |
| 水産業 | 4 | | | | | 4 | 1 | 2 | 1 |
| 工業 | 100 | 16 | 2 | 2 | 12 | 84 | 18 | 38 | 28 |
| 商業 | 185 | 62 | 9 | 22 | 31 | 123 | 36 | 47 | 40 |
| 雇傭 | 828 | 365 | 27 | 153 | 185 | 463 | 75 | 267 | 121 |
| 其他 | 706 | 276 | 42 | 78 | 156 | 430 | 183 | 144 | 103 |

即チ本市ニ於ケル農家中ニテ農業ヲ主トスル者ト從トスル者トノ間ニ於テ商業、工業、雇傭ノ三項目ヲ見ル時、農ヲ本業トスル者ニシテ此ノ三業ニ走ル者ハ三割、三業ヲ主トシテ農ヲ保持スル者四割八分九厘トナリテ、農ノ兼業ニ向フ状態ハ自作農ハ輕微ニシテ小作又ハ自小作農ガ相卒テ工業、商業、雇傭業ニ向ツテ走り、且ツ次第ニ其ノ耕地ハ小面積ニ變化シ都市生活ニ便利ナル三業ヲ主トシテ農業ハ是ヲ廢止シ或ハ僅ニ農耕ハ之ヲ生計保持ノ補助トシテ家庭副業的ニ成リツ、アルコトヲ明示シ有ルモノ也。

此ノ趨勢ヲ語ル資料トシテ次ノ表ヲ見ル也。

| | | 總 數 | 五 反 未 滿 | 一 町 未 滿 | 二 町 未 滿 | 三 町 未 滿 | 五 町 未 滿 | 五 町 以 上 |
|-------|-----|----------|---------|---------|----------|---------|---------|---------|
| 總 數 | 戶 數 | 2,779 | 1,085 | 673 | 866 | 301 | 50 | 2 |
| | 耕 地 | 29,412.8 | 2,744.2 | 4,918.7 | 12,560.7 | 7,255.8 | 1,814.1 | 119.3 |
| 自 作 | 戶 數 | 597 | 311 | 103 | 117 | 60 | 5 | 1 |
| | 耕 地 | 4,787.2 | 651.4 | 722.6 | 1,740.8 | 1,425.6 | 180 | 66.6 |
| 小 作 | 戶 數 | 969 | 542.0 | 262.0 | 147 | 15 | 3 | |
| | 耕 地 | 5,667.6 | 1,341.3 | 1,878.3 | 1,988.4 | 337 | 122.6 | |
| 自 小 作 | 戶 數 | 1,413 | 232 | 308 | 604 | 226 | 42 | 1 |
| | 耕 地 | 18,958.0 | 751.5 | 2,317.8 | 8,831.5 | 5,493.3 | 1,511.3 | 52.7 |
| | 自 作 | 9,841.0 | 355.8 | 1,007.9 | 4,318.6 | 3,135.2 | 988.2 | 35.3 |
| | 小 作 | 9,117 | 395.7 | 1,309.9 | 4,512.9 | 2,358.0 | 523.1 | 17.4 |

産額ニ關シテ之ヲ通觀スレバ其ノ總生産額ノ累進ハ年々増大シツ、有リ、戸數モ面積モ減退セルニ對比スル時ハ、其ノ一反歩當リノ生産高ノ増額ト共ニ農業技術ノ發達ト共ニ指導者當業者ノ努力多大ナルコトヲ雄辯ニ明示シ居レリト云フ可シ

本年度ノ生産額ニ於テ麥、菜種、種子ノ三種類ノ例年ノ傾向ニ反シテ減少セルモノハ其ノ收穫結實ノ時期ニ於テ甚シキ長期降雨ノ爲メ發芽腐敗ノ被害或ハ不完全結實又ハ品質ノ粗惡ヲ來タシタルニ因ルモノニシテ、特ニ別個ノ理由アリシニ非ラズ。

農産中衰退歩調ノ甚シキモノハ茶及養蠶ノ二種目ニシテ、過去五ヶ年ノ状態ハ驚ク可キ變化也。

養蠶ノ如キ昭和9年ニ比シ春蠶ハ飼養戸數368戸ヨリシテ193戸ト四割七分五厘ノ減少、價額ニ於テハ二割八分ヲ減少シ、夏秋蠶ハ352戸ヨリ185戸トナリ四割七分四厘ニ減ジ、價額ニ於テハ一割三分強ノ減少ナルガ、之ヲ一戸當リノ數量ニ換算シテ比較スルニ

| | | | |
|-------|------|--------|------|
| 昭和13年 | 18.7 | 昭和12年 | 17.4 |
| 〃 11年 | 18.2 | 〃 10年 | 21.0 |
| 〃 9年 | 20.0 | (以上春蠶) | |
| 昭和13年 | 13.4 | 昭和12年 | 19.9 |
| 〃 11年 | 15.9 | 〃 10年 | 16.0 |

極メテ動搖甚シク收量ノ異變アルコト單價ノ變動ニ左右サルコトヲ示シ、從ツテ前途ハ樂觀シ難キヲ思ハシム、特ニ都會地ニ於ケル農家ノ大勢ガ都會ノ生活態形ニ移向セル状況下ニ於テ之ガ隆昌ハ求メ難シト推斷ス可キ示唆ヲ多分ニ與フル如シ。

茶ニ到リテハ昭和九年一反ヨリ五十貫ノ收穫ヲ見シモノガ本年ニ至リテハ八貫六百餘ニ過ギズ、産業トシテノ存在ハ否定サレツ、有リト云フ可シ。

産畜及林産ニ關シテハ家禽、家畜、養蜂、搾乳、屠殺、或ハ山材伐採ノ林野物産共累年増大シツ、アリテ尙開發助長ノ將來性多分ニ存スルコトハ從來比較的放置セラレ在リテ何等著シキ特色ヲ發揮シ居ラズ、面積、人口、戸數或ハ市中ノ分

[10]

野ニ付キ觀察スレバ益々其ノ必然性ヲ容認シ得可シ。

之ヲ要スルニ

| | | | |
|-----|------------|------|------------|
| 米 産 | 1,867,536圓 | 家 禽 | 217,989圓 |
| 麥 | 208,841圓 | 家 畜 | 13,813圓 |
| 茶 種 | 257,520圓 | 養 蜂 | 862圓 |
| 茶 | 321圓 | 搾 乳 | 124,111圓 |
| 蔬 菜 | 554,759圓 | 屠 殺 | 882,400圓 |
| 果 實 | 305,194圓 | 林野産物 | 18,193圓 |
| 種 子 | 4,150圓 | 材木伐採 | 27,218圓 |
| 雜 類 | 131,047圓 | | |
| 養 蠶 | 29,416圓 | 計 | 4,638,370圓 |

總計四百六拾參萬八千參百七拾圓ノ農産ニ對シ本年度ニ於ケル本市觀業豫算中農産關係ハ次ノ如シ。

| | | | |
|-----------|---------|-------|----------|
| 産業組合指導獎勵費 | 1,500圓 | 農事獎勵費 | 4,635圓 |
| 灌 溉 費 | 1,749圓 | 非常灌漑費 | 200圓 |
| 旱害救済費 | 2,500圓 | 水害救済費 | 695圓 |
| 造 林 費 | 10,000圓 | 計 | 貳萬壹千七拾九圓 |

勸業費總額97,963圓ニ對シ二割一步七厘ヲ占メタルガ、此ノ比較的多大ナル費用ト熱心ナル本市ノ助勢獎勵ガ此ノ衰退途上ノ業務ニ對シ 戶別的ニ或ハ反別的ニ單位化シタル成績ヲ見ルニ極テ優秀ナル 結果ヲ年々ニ示セル所以ト云フ可シ。只遺憾ナガラ本市ノ農業ハ市ノ生命産業ニ非ズシテ 第二義的ノ存在ニ至ラントシツ、アリト云フ可シ。

[11]

農 産 額 總 括 (五ヶ年比較)

| 年次 | 總 額 | 米 | 麥 | 茶 種 | 茶 | 蔬 菜 | 果 實 | 種 子 | 雜 類 | 養 蠶 |
|----|-----------|-----------|---------|---------|-------|---------|---------|-------|---------|--------|
| 13 | 3,353,784 | 1,867,536 | 203,841 | 257,520 | 321 | 554,759 | 305,194 | 4,250 | 131,047 | 29,416 |
| 12 | 3,024,664 | 1,706,893 | 238,311 | 346,398 | 350 | 393,852 | 161,235 | 7,974 | 120,119 | 50,532 |
| 11 | 2,784,240 | 1,597,857 | 180,587 | 329,393 | 676 | 313,106 | 204,711 | 1,885 | 109,413 | 46,612 |
| 10 | 2,553,333 | 1,490,533 | 155,178 | 276,201 | 730 | 284,163 | 209,344 | 2,547 | 78,238 | 56,399 |
| 9 | 1,926,883 | 983,650 | 147,506 | 222,762 | 1,000 | 247,899 | 216,800 | 3,091 | 69,125 | 35,050 |

1 農 業 戶 數 及 人 口

| 年次 | 戶 數 | | | 人 口 | | | |
|----|-------|-------|-------|-------|-------|-------|--------|
| | 專 業 | 兼業(主) | 計 | 專 業 | 兼業(主) | 被扶養者 | 計 |
| 13 | 1,617 | 1,115 | 2,732 | 7,684 | 4,288 | 4,848 | 16,820 |
| 12 | 2,017 | 1,441 | 3,458 | 7,724 | 4,263 | 5,008 | 16,995 |
| 11 | 1,665 | 1,228 | 2,893 | 7,775 | 4,111 | 4,525 | 16,411 |
| 10 | 1,859 | 1,034 | 2,893 | 7,856 | 3,678 | 4,378 | 15,912 |
| 9 | 1,861 | 989 | 2,850 | 7,765 | 3,595 | 4,325 | 15,685 |

2 米

| 年次 | 粳 米 | | | | | 糯 米 | | | | | 計 | | |
|----|--------|--------|-----------|------|--------|------|-------|--------|------|--------|-------|--------|-----------|
| | 作付反別 | 收穫高玄米 | 價 額 | 一反歩收 | 一石=村價額 | 作付反別 | 收穫高玄米 | 價 額 | 一反歩收 | 一石=付價額 | 作付反別 | 收穫高玄米 | 價 額 |
| 13 | 反 | 石 | 円 | 合 | 銭 | 反 | 石 | 円 | 合 | 銭 | 反 | 石 | 円 |
| 13 | 22,417 | 52,713 | 1,686,816 | 2351 | 3200 | 2127 | 4518 | 180720 | 2124 | 1000 | 24544 | 57,231 | 1,867,536 |
| 12 | 22,986 | 47,226 | 1,558,158 | 2054 | 3300 | 2139 | 4241 | 148435 | 1982 | 3500 | 25122 | 51,167 | 1,706,893 |
| 11 | 23,151 | 52,183 | 1,161,124 | 2254 | 1800 | 2178 | 4635 | 136733 | 2128 | 2950 | 25329 | 56,818 | 1,597,857 |
| 10 | 23,260 | 48,909 | 1,344,998 | 2103 | 2750 | 2266 | 4478 | 145535 | 1976 | 3250 | 25526 | 53,387 | 1,490,533 |
| 9 | 23,612 | 35,812 | 895,300 | 1517 | 2500 | 2055 | 2850 | 88350 | 1387 | 3100 | 25667 | 38,662 | 983,650 |

[12]

参考

昭和十三年十月坪刈成績西新町前田大茂氏受持區次表ノ如シ。

| 場所 | 彌生町三丁目一〇 | 昭代町四丁目八四 | 彌生町三丁目七 | 昭代町三丁目一九 |
|----------|---------------|----------|----------|----------|
| 作物 | 上 柄種 筑紫 | 中ノ上 旭 | 中ノ下 旭 | 下 愛媛 |
| 平均株數 | 53.8株 | 51.3株 | 52.0株 | 51.0株 |
| 容量 | 1升9合3勺 | 1升7合7勺 | 1升4合4勺 | 1升3合0勺 |
| 重量 | 520匁 | 520匁 | 450匁 | 370匁 |
| 乾容容量 | 1升8合5勺 | 1升6合7勺 | 1升4合0勺 | 1升2合1勺 |
| 乾燥重量 | 279匁 | 365匁 | 276匁 | 266匁 |
| 糶摺歩合 | 0.579 | 0.547 | 0.572 | 0.549 |
| 玄米容量 | 1升07勺 | 0升9合1勺 | 0升8合0勺 | 0升6合6勺 |
| 一反歩當リ | 3石2斗1升 | 2石7斗3升 | 2石4斗0升 | 1石9斗8升 |
| 碎米一割減反當リ | 2石9斗9升 | 2石4斗6升 | 2石1斗6升 | 1石7斗8升 |

3 麥

| 年次 | 大 麥 | | | 裸 麥 | | | 小 麥 | | | 燕 麥 | | | 計 |
|----|------|-------|--------|-------|-------|--------|-------|-------|---------|------|-----|-----|---------|
| | 作付反別 | 收穫高 | 價額 | 作付反別 | 收穫高 | 價額 | 作付反別 | 收穫高 | 價額 | 作付反別 | 收穫高 | 價額 | |
| 13 | 815 | 974 | 12,662 | 2,933 | 4,182 | 73,185 | 4,861 | 5,359 | 117,898 | 11 | 8 | 96 | 203,841 |
| 12 | 878 | 1,101 | 12,881 | 3,338 | 4,709 | 84,925 | 5,371 | 6,809 | 140,265 | 19 | 20 | 240 | 238,311 |
| 11 | 807 | 1,018 | 10,994 | 3,425 | 5,093 | 67,737 | 4,556 | 5,808 | 101,640 | 18 | 24 | 216 | 180,587 |
| 10 | 778 | 1,013 | 8,195 | 3,639 | 5,856 | 65,587 | 4,587 | 6,397 | 81,242 | 15 | 22 | 154 | 155,178 |
| 9 | 804 | 1,040 | 7,800 | 3,836 | 5,565 | 61,215 | 4,447 | 5,813 | 78,476 | 2 | 2 | 15 | 147,506 |

[13]

4 菜 種

| 年次 | 作付反別 | 收穫高 | 價 額 | 一反歩當リ收穫高 | 單 價 |
|----|---------------------|---------------------|----------------------|--------------------|-------|
| 13 | 11,052 ^反 | 12,876 ^石 | 257,520 ^円 | 1,165 ^合 | 20.00 |
| 12 | 11,628 | 16,065 | 345,398 | 1,382 | 21.50 |
| 11 | 15,013 | 17,805 | 329,393 | 1,186 | 18.50 |
| 10 | 13,577 | 17,854 | 276,201 | 1,315 | 15.47 |
| 9 | 13,535 | 16,624 | 222,762 | 1,228 | 13.40 |

5 茶

| 年次 | 作付反別 | 數 量 | 價 額 | 備 考 |
|----|-----------------|------------------|------------------|-----------------|
| 13 | 17 ^反 | 272 ^貫 | 598 ^円 | 16 ^貫 |
| 12 | 14.5 | 153 | 350 | 10.5 |
| 11 | 9 | 338 | 676 | 37.5 |
| 10 | 11 | 365 | 730 | 33.1 |
| 9 | 10 | 500 | 1,000 | 50.0 |

6 園藝農産物 (蔬菜)

| 種 別 | 作 付 反 別 | 收穫高 | 價 額 | 種 別 | 作 付 反 別 | 收穫高 | 價 額 |
|-------|---------|----------|--------|-------|---------|----------|----------|
| 大豆 | 反 64 | 石 43 | 円 968 | 牛蒡 | 反 126 | 貫 43,784 | 円 11,699 |
| 小豆 | 67 | 37 | 1,055 | 里芋 | 192 | 112,230 | 22,446 |
| 豌豆 | 113 | 80 | 2,000 | 蓮根 | 226 | 90,180 | 27,054 |
| 蠶豆 | 321 | 368 | 6,256 | 葱 | 191 | 76,430 | 21,400 |
| 粟 | 8 | 6 | 93 | 玉葱 | 93 | 43,780 | 10,945 |
| 蕎麥 | 17 | 10 | 125 | 甘藍 | 126 | 52,400 | 10,480 |
| 胡麻 | 50 | 44 | 1,320 | ホーレン草 | 157 | 74,785 | 26,175 |
| インゲン豆 | 98 | 131 | 7,860 | イチゴ | 16 | 866 | 693 |
| 胡瓜 | 133 | 貫 82,380 | 24,714 | シヨウガ | 16 | 6,125 | 2,144 |
| 白瓜 | 49 | 29,856 | 10,450 | ラツキヨ | 47 | 6,884 | 2,478 |
| 南瓜 | 354 | 217,748 | 32,662 | ツクネ芋 | 2 | 460 | 230 |
| 西瓜 | 54 | 36,770 | 12,870 | クマキ | 4 | 800 | 800 |
| マクワ瓜 | 3 | 610 | 183 | 春菊 | 181 | 117,502 | 23,500 |
| 茄子 | 386 | 213,278 | 63,783 | 漬菜 | 752 | 471,610 | 80,890 |
| トマト | 134 | 65,855 | 26,342 | 花百合 | 2 | 30,000 | 900 |
| 甘藷 | 524 | 140,070 | 23,811 | 落花生 | — | — | — |
| 馬鈴薯 | 183 | 63,206 | 12,009 | ラミ | 16 | 254 | 762 |
| 生大根 | 1,017 | 796,620 | 63,730 | | | | |
| 蕪 | 195 | 88,370 | 10,604 | | | | |
| 人参 | 116 | 44,510 | 11,128 | 計 | 6,021 | | 554,759 |

7 蔬 菜

| 年 次 | 數 量 | 價 額 | 作 付 反 別 |
|-----|-----|-----------|---------|
| 1 3 | | 円 554,759 | 反 6,021 |
| 1 2 | | 393,852 | 5,365 |
| 1 1 | | 313,106 | 5,888 |
| 1 0 | | 284,163 | 5,276 |
| 9 | | 247,899 | 4,798 |

8 園藝農産物 (果實)

(昭和十三年)

| 種 別 | 樹 數 | 數 量 | 價 額 | 種 別 | 樹 數 | 數 量 | 價 額 |
|-------|--------|---------|---------|------|---------|---------|----------|
| ネーブル | 本 622 | 3,109 | 円 2,898 | 生柿 | 本 5,719 | 34,734 | 円 29,528 |
| オレンヂ | 6,467 | 51,660 | 11,882 | 干柿 | — | 4,216 | 4,637 |
| 夏密柑 | 4,781 | 26,861 | 9,401 | ブドウ | 23,981 | 101,412 | 86,200 |
| 密柑 | 2,075 | 9,874 | 2,469 | リンゴ | 1,192 | 5,900 | 5,490 |
| 其他柑橘類 | 3,330 | 貫 1,299 | 32,175 | イチヂク | 3,000 | 11,695 | 5,262 |
| 梅 | 23,234 | 90,808 | 54,485 | | | | |
| 桃 | — | — | — | | | | |
| 櫻桃 | — | — | — | | | | |
| 枇杷 | 1,689 | 5,436 | 2,718 | | | | |
| 日本梨 | 8,869 | 81,074 | 56,749 | 計 | 85,259 | | 305,194 |

(果 實)

| 年 次 | 樹 數 | 數 量 | 價 額 |
|-----|--------|-----|---------|
| 13 | 85,259 | | 305,194 |
| 12 | 90,973 | | 161,235 |
| 11 | 94,515 | | 204,711 |
| 10 | 96,538 | | 209,344 |
| 9 | 95,317 | | 216,800 |

9 採種蔬菜 (種子)

| 種 別 | 反 別 | 收穫高 | 價 額 | 種 別 | 反 別 | 收穫高 | 價 額 |
|-------|-----|-----|-------|-----|-----|-----|-------|
| 大 根 | 13 | 石 9 | 円 793 | 茄 子 | 2 | | 240 |
| 燕 | 9 | 3 | 410 | 胡 瓜 | 2 | | 100 |
| 春 菊 | 7 | 15 | 1,061 | 水 菜 | | | |
| 白 菊 | 4 | 2 | 272 | 博 多 | | | |
| 高 菜 | 7 | 2 | 390 | 山 塩 | 3 | 2 | 340 |
| 体 菜 | — | — | — | | | | |
| 鯉 菜 | 2 | 1 | 120 | | | | |
| 長 崎 菜 | 5 | 3 | 424 | | | | |
| 山東白菜 | — | — | — | 計 | 54 | | 4,150 |

10 農産物雜類 (昭和十三年)

| 種 別 | 數 量 | 價 額 | 種 別 | 數 量 | 價 額 |
|-----------|----------|--------|---------|--------|---------|
| 桑 苗 | 本 20,000 | 円 400 | ソ ラ マ メ | 本 | 円 274 |
| 果 樹 苗 | | | エ ン ド ウ | | 348 |
| 桃 苗 | 150 | 15 | 青 刈 大 豆 | | |
| 柿 苗 | 500 | 60 | 觀 用 植 物 | | |
| カ ン キ ッ 苗 | 2,000 | 360 | 針 葉 樹 | 1,500 | 3,000 |
| ブ ド ウ 苗 | 100 | 8 | 闊 葉 樹 | 5,530 | 5,530 |
| 其 他 苗 | 200 | 20 | 蔓 性 樹 | 560 | 268 |
| 綠 肥 作 物 | | | 竹 類 | 670 | 201 |
| レ ン ゲ | | 1,596 | 其 ノ 他 | | 103,000 |
| 菓 製 品 | | 12,165 | ハ セ | 13,009 | 3,902 |
| | | | 計 | | 131,047 |

11 桑 畑

| 年 次 | 根 刈 | 中 刈 | 高 刈 | 立 通 | 計 |
|-----|-------|-----|-----|-----|-------|
| 13 | 反 645 | 反 — | 反 — | 反 1 | 反 646 |
| 12 | 678 | — | — | — | 678 |
| 11 | 721 | — | — | 1 | 722 |
| 10 | 747 | — | — | — | 747 |
| 9 | 794 | — | — | — | 794 |

12 養 蠶

| 年次 | 養蠶戶數 | | 春蠶收繭高 | | 夏秋蠶收繭高 | | 合 計 | |
|----|------|-----|-------|--------|--------|--------|--------|--------|
| | 春蠶 | 夏秋蠶 | 數 量 | 價 額 | 數 量 | 價 額 | 數 量 | 價 額 |
| 13 | 193 | 185 | 3,622 | 16,080 | 2,178 | 13,336 | 6,100 | 29,416 |
| 12 | 238 | 235 | 4,158 | 33,421 | 4,584 | 17,111 | 8,642 | 50,532 |
| 11 | 291 | 257 | 5,316 | 27,019 | 4,103 | 19,593 | 9,419 | 46,612 |
| 10 | 327 | 289 | 6,919 | 27,777 | 4,693 | 28,622 | 11,612 | 56,399 |
| 9 | 368 | 352 | 7,420 | 19,638 | 5,108 | 15,112 | 12,528 | 35,050 |

2 畜 產

畜 產 總 括 (五ヶ年比較)

| 年次 | 家 禽 | 家 畜 | 養 蜂 | 搾 乳 | 屠 殺 | 計 |
|----|---------|--------|-----|---------|---------|-----------|
| 13 | 217,989 | 13,813 | 862 | 124,111 | 882,400 | 1,239,175 |
| 12 | 120,902 | 13,286 | 641 | 81,585 | 961,130 | 1,174,544 |
| 11 | 107,602 | 6,020 | 693 | 95,935 | 589,082 | 799,332 |
| 10 | 110,090 | 8,767 | 655 | 95,200 | 582,178 | 796,890 |
| 9 | 87,786 | 5,486 | 482 | 92,645 | 570,154 | 756,553 |

畜 產 總 額 內 譯 (昭和十三年七月)

| 種 別 | 戶 數 | 數 量 | 價 額 | 備 考 |
|-----|--------|------------------------|--------------------|------|
| 家 禽 | 3,880戶 | 80,330羽 卵5,227,380個 | 63,985圓 154,004 | |
| 家 畜 | 2,149 | 5,486頭 | | 現在頭數 |
| | | 2,423頭 | 13,813 | 生産頭數 |
| 養 蜂 | 46 | 183箱 | 862 | |
| 搾 乳 | 19 | 3,391石 | 124,111 | |
| 屠 殺 | 1 | 191,552貫 | 882,400 | |
| 計 | | | 1,239,175 | |

1 家 禽 (昭和十三年六月末日)

| 種別 | 飼 養 戶 數 | | | | 成 禽 | | 雛 | | 卵 | | 計 | | |
|-----|---------|------|-------|------|------|--------|--------|--------|-------|-----------|---------|--------|---------|
| | 十羽未滿 | 十羽以上 | 五十羽以上 | 百羽以上 | 計 | 羽數 | 價額 | 羽數 | 價額 | 個數 | 價額 | 羽數 | 價額 |
| 雞 | 2403 | 1272 | 75 | 62 | 3812 | 40,954 | 53,240 | 35,607 | 8,902 | 4,945,680 | 148,370 | 76,561 | 210,512 |
| 鶩 | 26 | 6 | 1 | 3 | 36 | 984 | 590 | 613 | 61 | 60,660 | 1,213 | 1,597 | 1,864 |
| 鴨 | 15 | 2 | 3 | 5 | 25 | 1,549 | 1,065 | 613 | 92 | 221,040 | 4,421 | 2,162 | 5,578 |
| 七面鳥 | 7 | — | — | — | 7 | 10 | 35 | — | — | — | — | 10 | 35 |
| 計 | 2451 | 1280 | 79 | 70 | 3880 | 43,497 | 54,930 | 36,833 | 9,055 | 5,227,380 | 154,004 | 80,330 | 217,989 |

2 家畜飼養戶數 (昭和十三年)

| 年次 | 牛 | 馬 | 豚 | 山羊 | 兔 | 綿羊 | 計 |
|----|-----|-----|----|----|-----|----|-------|
| 13 | 851 | 829 | 85 | 46 | 238 | 0 | 2,049 |
| 12 | 862 | 863 | 75 | 35 | 不明 | 1 | 1,836 |

3 家畜飼養頭數

| 種別 | 滿一年以上 | | | 滿一年未滿 | | | 滿五ヶ月未滿 | | | 計 | | |
|----|-------|-----|-------|-------|-----|-----|--------|---|-------|-----|-----|-------|
| | 牝 | 牡 | 計 | 牝 | 牡 | 計 | 牝 | 牡 | 計 | 牝 | 牡 | 計 |
| 牛 | 842 | 252 | 1,094 | 49 | 25 | 74 | — | — | — | 891 | 277 | 1,168 |
| 馬 | 105 | 864 | 969 | 3 | 8 | 11 | — | — | — | 108 | 872 | 980 |
| 豚 | 114 | 34 | 148 | 196 | 174 | 380 | — | — | — | 310 | 208 | 518 |
| 山羊 | 73 | 12 | 85 | 10 | 7 | 17 | — | — | — | 83 | 19 | 102 |
| 兔 | 765 | 447 | 1,212 | — | — | — | — | — | 1,496 | — | — | 2,708 |
| 綿羊 | — | — | — | — | — | — | — | — | — | — | — | — |

4 家畜生産

| 年次 | 牛 | | 馬 | | 豚 | | 山羊 | | 兔 | | 計 | |
|----|----|-------|----|-------|-----|-------|-------|-------|-------|-----|-------|--------|
| | 頭數 | 價額 | 頭數 | 價額 | 頭數 | 價額 | 頭數 | 價額 | 頭數 | 價額 | 頭數 | 價額 |
| 13 | 74 | 6,410 | 11 | 770 | 370 | 5,550 | 17 | 111 | 1,496 | 972 | 1,968 | 13,813 |
| 12 | 77 | 2,840 | 3 | 195 | 327 | 4,251 | 6,449 | 6,000 | — | — | — | 13,286 |
| 11 | 60 | 1,974 | 19 | 855 | 306 | 3,060 | 21 | 131 | — | — | — | 6,020 |
| 10 | 95 | 3,129 | 36 | 1,620 | 398 | 3,980 | 8 | 38 | — | — | — | 8,767 |
| 9 | 70 | 2,303 | 14 | 630 | 250 | 2,500 | 13 | 53 | — | — | — | 5,486 |

5 家畜生産斃死移動

| 種別 | 生産 | | | 斃死 | | | | 移讓 推定數 | 増頭 加數 | |
|----|-----|-----|-----|------|------|------|------|-----------|----------|-----|
| | 牝 | 牡 | 計 | 四才以下 | 三才以下 | 二才以下 | 一才未滿 | | | |
| 牛 | 97 | 88 | 185 | — | 6 | 1 | 17 | 24 | 94 | 74 |
| 馬 | 0 | 2 | 2 | 8 | — | — | — | 8 | 0 | 2 |
| 豚 | 496 | 437 | 933 | — | — | 2 | 237 | 239 | 326 | 370 |
| 山羊 | 13 | 9 | 22 | — | — | 4 | 7 | 11 | — | 15 |
| 兔 | — | — | — | — | — | — | — | — | — | — |

6 豚生産 (昭和十三年)

| | 豚 生 産 | | | | 年間合計 |
|--------|-------------|-------------|-------------|--------------|------|
| | 春 自一月至三月 | 夏 自四月至六月 | 秋 自七月至九月 | 冬 自十月至十二月 | |
| 親豚 | 20 | 25 | 35 | 27 | 107 |
| 生産豚牝 | 100 | 90 | 159 | 147 | 496 |
| 牝 | 94 | 74 | 133 | 136 | 437 |
| 計 | 194 | 164 | 292 | 283 | 933 |
| 親平均生産率 | 9.7 | 6.5 | 8.3 | 10.5 | 8.7 |
| 牝 | 5.0 | 3.6 | 4.5 | 5.4 | 4.6 |
| 牡 | 4.7 | 3.0 | 3.8 | 5.0 | 4.0 |

7 乳牛及牛乳

| 年次 | 年 末 現 在 | | 豚 乳 高 | | |
|----|---------|------|-------|---------|-------|
| | 持乳場業者農者 | 乳牛頭數 | 數 量 | 價 額 | 單 價 |
| 13 | 19 | 242 | 3,391 | 124,111 | 36.60 |
| 12 | 19 | 222 | 2,331 | 81,585 | 35.00 |
| 11 | 18 | 261 | 2,741 | 95,935 | 35.00 |
| 10 | 17 | 259 | 2,720 | 95,200 | 35.00 |
| 9 | 18 | 252 | 2,647 | 92,645 | 35.00 |

8 屠殺場數及頭數

| 年次 | 屠殺場數 | 屠 殺 頭 數 | | | | |
|----|------|---------|-----|----|-----|-------|
| | | 成 牛 | 犢 | 馬 | 豚 | 計 |
| 13 | 1 | 3,377 | 323 | 59 | 680 | 4,439 |
| 12 | 1 | 3,070 | 494 | 54 | 592 | 4,210 |
| 11 | 1 | 2,999 | 197 | 47 | 704 | 3,947 |
| 10 | 1 | 3,139 | 77 | 15 | 559 | 3,790 |
| 9 | 1 | 3,135 | 24 | 22 | 491 | 3,672 |

9 屠殺數量及價額

| 年次 | 數 量 | | | | | 價 額 | | | | |
|----|---------|--------|-------|--------|---------|---------|--------|-------|--------|---------|
| | 成 牛 | 犢 | 馬 | 豚 | 計 | 成 牛 | 犢 | 馬 | 豚 | 計 |
| 13 | 163,114 | 10,292 | 2,094 | 12,132 | 187,632 | 775,312 | 46,512 | 5,863 | 42,462 | 870,149 |
| 12 | 173,049 | 15,511 | 3,851 | 9,809 | 202,220 | 838,795 | 63,409 | 8,690 | 44,830 | 955,724 |
| 11 | 150,431 | 5,860 | 1,431 | 12,268 | 169,990 | 526,509 | 14,650 | 2,862 | 36,804 | 580,825 |
| 10 | 155,381 | 2,310 | 608 | 8,553 | 166,852 | 543,834 | 5,775 | 1,216 | 25,659 | 576,484 |
| 9 | 154,869 | 720 | 946 | 6,383 | 162,918 | 542,042 | 1,800 | 1,892 | 19,149 | 564,883 |

10 兔肉生產

| 年次 | 頭 數 | 數 量 | 價 額 | 單 價 |
|----|-------|-------|--------|-----|
| 13 | 8,330 | 3,920 | 12,251 | 50 |
| 12 | 6,007 | — | 5,406 | — |
| 11 | 8,708 | — | 8,257 | — |
| 10 | 6,628 | — | 5,694 | — |
| 9 | 7,279 | — | 5,271 | — |

11 兔毛皮、肉生產 (昭和十三年十一月)

| 種 別 | 第一期 自前年十一月至本年四月 | | | 第二期 自五月至十月 | | |
|-------|-----------------|--------|-----|------------|-------|-----|
| | 數 量 | 價 額 | 單 價 | 數 量 | 價 額 | 單 價 |
| 兔 肉 | 15,073 | 7,537 | 50 | 9,128 | 4,714 | 50 |
| 兔 毛 皮 | 8,330 | 5,831 | 70 | 5,031 | 3,522 | 70 |
| 計 | — | 13,368 | — | — | 8,236 | — |

12 蜜 蜂

| 年次 | 飼養戶數 | 箱 數 | 蜂 蜜 | | 蜜 臘 | | 計 |
|----|------|-----|-----|-----|-----|-----|-----|
| | | | 數 量 | 價 額 | 數 量 | 價 額 | |
| 13 | 46 | 183 | 550 | 834 | 4 | 28 | 862 |
| 12 | 50 | 187 | 346 | 633 | 1 | 8 | 641 |
| 11 | 49 | 179 | 343 | 686 | 1 | 7 | 693 |
| 10 | 50 | 172 | 328 | 590 | 13 | 65 | 655 |
| 9 | 47 | 162 | 257 | 463 | 4 | 19 | 482 |

5 公私有林伐採面積 (昭和十三年)

| | | 公 有 | 社 寺 有 | 私 有 | 計 |
|------------------|-------------|-----|-------|-------|-------|
| 伐 採 面 積 | 用 針 葉 樹 林 | — | 反 | 反 130 | 反 130 |
| | 潤 葉 樹 林 | — | — | — | — |
| | 針 潤 交 葉 樹 林 | — | — | 15 | 15 |
| | 材 計 | — | — | 145 | 145 |
| 積 | 薪 炭 材 | — | — | 50 | 50 |
| | 竹 材 | — | — | 2 | 2 |
| | 合 計 | — | — | 197 | 197 |

公私用林伐採

| | | 公 有 | | 社 寺 有 | | 私 有 | | 計 | |
|------------------------------|-----|-----|----|-------|----|---------|---------|----|----|
| | | 數量 | 面積 | 數量 | 價額 | 數量 | 價額 | 數量 | 價額 |
| 針 葉 樹 | スギ | | | | | 石 1,520 | 円 8,664 | | |
| | ヒノキ | | | | | — | — | | |
| | マツ | | | | | 2,256 | 11,280 | | |
| | 計 | | | | | 3,776 | 19,944 | | |
| 潤 葉 樹 | ナラ | | | | | 20 | 16 | | |
| | 其他 | | | | | 20 | 48 | | |
| | 計 | | | | | 40 | 64 | | |
| 薪 炭 材 マ タ ケ 孟 宗 合 計 | | | | | | 樺 215 | 5,400 | | |
| | | | | | | 東 2,000 | 1,600 | | |
| | | | | | | 300 | 210 | | |
| | | | | | | | 27,218 | | |

6 公私有用林野天然造林

該當無シ

7 公私用林野放牧

該當無シ

8 公私用造林苗木

該當無シ

水 産

水産概説

本市ノ水産額ハ年々増加ヲ示シ殊ニ本年度ハ昨年ニ比シ多大ノ増加ヲ來タシ居ルハ今後ノ發展ヲ豫測ス可ク前途ノ洋々タル活躍ヲ期ス可キ如シ。然レ其ノ内容ニ付留意スルトキハ必ズシモ全面的ニ樂觀シ難キ處有ルヲ見ル也。即チ、先ヅ漁獲金額ニ付テ見ルニ次ノ如シ。

| | 姪 濱 | 伊崎浦 | 福 岡 | 大成組 | 島根水産 | 徳島漁業 | 計 |
|---------|---------|--------|--------|---------|-----------|-----------|-----------|
| 遠 洋 漁 業 | — | — | — | 214,932 | 901,290 | 2,011,243 | 3,127,465 |
| 沿 岸 漁 業 | 107,950 | 16,550 | 26,380 | — | 426,640 | — | 577,520 |
| 計 | 107,950 | 16,550 | 26,380 | 214,932 | 1,327,930 | 2,011,243 | 3,704,085 |

之ニ依リテ見ル時ハ本市本來ノ漁業部分タル三組合ノ成績ハ合計 150,880圓ニ過ギズ。

而シテ組合員總數237人ヲ以テ其一人當リヲ見ル時ハ 636.62 錢ニ過ギズ之ヲ水産業者調査表ノ示ス本業トスル業主ノ數及副業トスル業主ノ數ニ付キ五ヶ年ノ趨勢ヲ見ルニ、毎年減少ノ途ヲ辿リツ、有ルコト、對比シ考フル時ハ斯業又都會地ノ商工業繁榮ニ伴ヒテ其ノ影響ヲ蒙リ海上ヨリモ陸上ノ業態ニ轉化スルモノ有ルヲ思ハシムル也。本市水産業ノ向上ハ寧ロ徳島漁業、大成組、島根水産等概

シテ本市ノ漁獲物消費量或ハ搬入経路、助勢制度等ノ關係上他方ヨリ移轉シ來タレル部分ノ力ニ依ルモノト云フ可ク、此處ニ漁村ノ政策ノ必要ヲ示スモノ有ルニ非ズヤト思ハル、也。

更ニ水産養殖ニ有リテハ場數、面積共ニ減少ヲ示シ居リ面積ノ如キハ本市池沼地 68,000坪ニ對シ一割ノ利用セラレアルニ過ギズ、産額僅ニ壹萬圓也。人口參拾壹萬六千ヲ有スル本市ヘノ金魚ノ生産金額參百圓參拾萬尾ト示サレタルヲ見ルモ餘リニ過少ニシテ、恐ラク移入シ來タル金魚數ニ比較シテ格段ノ差アルヲ思フ可キ也。水産製造物ハ總額 1,106,370圓ヲ示シ累年増加ヲ示シ盛業ヲ思ハシムト雖モ、之レ亦其内容ヲ見ル時ハ蒲鉾及佃煮ノ製造 956,250圓ニシテ、節類、乾物、塩干或ハ罐詰等ノ各種製造ハ 150,000圓也。微少不振ト云フ可ク、從テ今後ノ對策ト共ニ更ニ増大發展ヲ見ル可キハ明白也ト云フ可シ。

1 戸數及人口

| 年次 | 戸數 | | | 人口 | | | |
|----|-----|-----|-------|-------|-------|-------|-------|
| | 專業 | 兼業 | 計 | 專業 | 兼業 | 被扶養者 | 計 |
| 13 | 662 | 512 | 1,174 | 2,008 | 1,776 | 2,389 | 6,173 |
| 12 | 665 | 507 | 1,172 | 1,944 | 1,775 | 2,389 | 6,108 |
| 11 | 495 | 471 | 966 | 1,714 | 1,723 | 1,941 | 5,378 |
| 10 | 486 | 460 | 946 | 1,631 | 1,623 | 2,002 | 5,256 |
| 9 | 438 | 312 | 750 | 1,310 | 1,122 | 1,606 | 4,128 |

2 水産業者 (昭和十三年十二月)

| | 本業 | | 副業 | | 計 | |
|------|-----|-------|-----|-----|-----|-------|
| | 業主 | 被備者 | 業主 | 被備者 | 業主 | 被備者 |
| 昭和13 | 229 | 1,155 | 83 | 11 | 312 | 1,166 |
| 〃 12 | 247 | 1,478 | 80 | 5 | 327 | 1,483 |
| 〃 11 | 356 | 1,564 | 115 | 12 | 71 | 1,576 |
| 〃 10 | 321 | 1,326 | 83 | 78 | 4 | 1,404 |
| 〃 9 | 366 | 969 | 88 | 114 | 45 | 1,083 |

| 漁撈 | | 養殖 | | 水産物製造 | | 計 | |
|-----|-------|----|-----|-------|-----|-----|-------|
| 業主 | 被備者 | 業主 | 被備者 | 業主 | 被備者 | 業主 | 被備者 |
| 255 | 1,086 | 31 | 11 | 26 | 69 | 312 | 1,166 |

3 漁船及遭難船

| | 年末現在數 | 新造船數 | 廢船用數 | 沈沒 | 坐洲礁 | 其他 | 遭難額 |
|--------|-------|------|------|----|-----|----|--------|
| 無動力船 | 198 | 14 | 8 | — | — | — | 円 |
| 有動力船 | 136 | 20 | 19 | 3 | 2 | 1 | — |
| 昭和13年計 | 334 | 34 | 27 | 3 | 2 | 1 | 57,720 |
| 〃 12年計 | 327 | 18 | 10 | — | 4 | — | 5,450 |
| 〃 11年計 | 342 | 35 | 29 | — | — | — | — |
| 〃 10年計 | 316 | 26 | 21 | — | — | — | — |
| 〃 9年計 | 300 | 24 | 22 | — | — | — | — |

4 水産物總額

| 年次 | 沿岸漁獲物 | 遠洋漁業 | 水産養殖 | 水産物製造 | 計 |
|-------|---------|-----------|--------|-----------|-----------|
| 昭和 13 | 577,520 | 3,127,465 | 10,785 | 1,106,370 | 4,822,140 |
| 〃 12 | 127,234 | 2,061,838 | 3,378 | 1,001,210 | 3,193,658 |
| 〃 11 | 102,164 | 1,829,155 | 4,068 | 974,390 | 2,909,777 |
| 〃 10 | 118,053 | 1,518,278 | 2,799 | 857,195 | 2,496,625 |
| 〃 9 | 92,572 | 645,041 | 2,565 | 838,256 | 1,578,434 |

5 沿岸漁獲物高 (1)

| | 九 年 量 | 十 年 量 | 十一年 量 | 十二年 量 | 十三年 量 | 價 額 | 單 價 |
|-------------|--------|--------|--------|--------|---------|---------|------|
| ニ シ ン | — | — | — | — | — | — | — |
| イ ヲ シ | 4,500 | 3,200 | 51,000 | 3,800 | 23,900 | 23,900 | 1.00 |
| タ ラ | — | — | — | — | 30,025 | 33,028 | 1.10 |
| フ カ | — | — | — | 500 | 36,000 | 43,200 | 1.20 |
| タ ヒ | 9,520 | 130 | 14,600 | 815 | 4,025 | 14,088 | 3.50 |
| ク ロ ダ ヒ | 8,100 | 6,800 | 3,700 | 1,500 | 800 | 1,500 | 2.50 |
| カ レ ヒ ヒ ラ メ | 44,310 | 64,550 | 63,850 | 2,200 | 147,580 | 177,096 | 1.20 |
| サ ワ ラ | 100 | 150 | 150 | 250 | — | — | — |
| ア チ | 400 | 500 | 370 | 380 | 500 | 350 | .70 |
| ボ ラ | 25,880 | 15,600 | 10,000 | 17,000 | 17,000 | 18,700 | 1.10 |
| コ ノ シ ロ | 30,000 | 54,000 | 13,500 | 12,500 | 14,000 | 7,000 | .50 |
| ウ ナ ギ | 350 | 350 | 300 | 400 | 200 | 600 | 3.00 |
| 其 他 | 28,780 | 29,060 | 41,065 | 63,530 | 448,655 | 224,183 | — |
| 計 | — | — | — | — | 722,685 | 543,645 | — |

(2)

| | 九 年 量 | 十 年 量 | 十一年 量 | 十二年 量 | 十三年 量 | 價 額 | 單 價 |
|---------|-----------|-----------|-----------|--------|---------|---------|------|
| ア サ リ 貝 | 107 | 200 | 100 | 3,950 | 5,000 | 2,500 | .50 |
| イ カ | 1,800 | 1,650 | 1,100 | 950 | 9,375 | 7,969 | .85 |
| タ コ | 25,365 | 24,550 | 13,000 | 8,800 | 17,875 | 8,938 | .50 |
| エ ビ | 1,150 | 950 | 1,000 | 820 | 857 | 3,000 | 3.50 |
| ナ マ コ | 975 | 970 | 1,050 | 6,080 | 4,260 | 2,130 | .50 |
| 其 他 | 1,598,845 | 4,945,200 | 5,727,816 | 2,600 | 4,000 | 2,000 | .50 |
| 計 | — | — | — | — | 41,367 | 26,537 | — |
| ワ カ メ | — | — | — | — | 5,000 | 1,500 | .30 |
| テ ン グ サ | — | — | — | — | 946 | 2,838 | 3.00 |
| 其 他 | 4,185 | 19,780 | 8,750 | 56,820 | 1,500 | 3,000 | — |
| 計 | — | — | — | — | 7,146 | 7,338 | — |
| 合 計 | — | — | — | — | 771,498 | 577,520 | — |

6 遠洋漁業船舶

| | 沖 曳 網 漁 業 | 其 他 | 計 |
|---------|-----------|--------|-------|
| 漁 船 現 在 | 船 數 | 84隻 | — |
| | 屯 數 | 3,535屯 | — |
| | 乗 組 員 | 846人 | — |
| | | | 84 |
| | | | 3,535 |
| | | | 846 |

7 遠洋漁獲物 (昭和十三年度)

| | 沖曳網漁量 | 價 額 | 單 價 |
|----|--------------------------|----------------------------|-----|
| フカ | 417,000 <small>貫</small> | 1,084,200 <small>円</small> | |
| 其他 | 4,214,736 | 2,043,265 | |
| 計 | 4,631,736 | 3,127,465 | |

一隻當リ 年間 55,163貫 一日當 151貫 乗員 10人
 // 37,232圓 // 102圓

8 水産養殖 (昭和十三年度)

| | 養殖場數 | 養殖面積 | 收 獲 高 | | |
|---------|------|--------|----------|--------|-------|
| | | | 數 量 | 價 額 | 單 價 |
| 稻 田 | 2 | — | — | — | — |
| 鯉 { 養魚池 | 7 | 2,550 | 95貫 | 190 | 2.00 |
| | 溜池沼 | 51 | 63,247 | 4,845 | 9,690 |
| ウナギ | — | — | — | — | — |
| ボラ | — | — | — | — | — |
| 金 魚 | 1 | 60 | 300,000尾 | 300 | .01 |
| アマノリ | 2 | 1,500 | 550貫 | 605 | 1.10 |
| 計 | 63 | 68,357 | — | 10,785 | — |

9 水産製造物 (昭和十三年)

| | 數 量 | 價 額 | 單 價 |
|---------|----------------------|------------------------|------|
| 節 類 | | | |
| カツオ節 | 600 <small>貫</small> | 3,600 <small>円</small> | 6.00 |
| マグロ節 | — | — | — |
| サバ節 | 3,900 | 12,250 | 3.50 |
| イロシ節 | 35,000 | 52,500 | 1.50 |
| 其他 | — | — | — |
| 計 | 39,500 | 68,350 | — |
| 素 乾 | | | |
| スルメ | 2,000 | 6,000 | 3.00 |
| 其他 | — | 2,770 | — |
| 計 | — | 8,770 | — |
| 塩 乾 | — | 15,000 | — |
| 素 乾 | — | 13,500 | — |
| 焼 乾 | — | 7,000 | — |
| 塩 藏 | — | — | — |
| 雜 類 | | | |
| カマボコチクワ | 450,000 | 900,000 | 3.00 |
| ツクダニ | 22,500 | 56,250 | 2.50 |
| 計 | 472,500 | 956,250 | — |
| 合 計 | — | 1,068,870 | — |
| 肥料魚油 | — | — | — |
| スキフノリ | 7,500 | 37,500 | 2.00 |
| 總 合 計 | — | 1,106,370 | — |

工 業

1 戶 數 及 人 口

| 年 次 | 專 業 戶 數 | 兼 業 戶 數 | 戶 數 計 | 專 業 人 口 | 兼 業 人 口 | 被 扶 養 者 人 口 | 人 口 計 |
|-----|---------|---------|--------|---------|---------|-------------|--------|
| 13 | 8,357 | 5,733 | 14,090 | 36,558 | 16,229 | 25,367 | 78,154 |
| 12 | 7,987 | 5,105 | 13,392 | 35,195 | 15,912 | 24,659 | 75,766 |
| 11 | 7,759 | 5,188 | 12,937 | 34,390 | 14,692 | 24,032 | 73,114 |
| 10 | 7,530 | 4,756 | 12,486 | 33,333 | 11,912 | 23,627 | 68,872 |
| 9 | 7,426 | 4,879 | 12,305 | 32,883 | 11,600 | 23,318 | 67,801 |

2 工 產 物 總 額

| 種 別 | 窯 業 | 機 械 器 具 | 金 屬 | 化 學 | 纖 維 | 紙 | 皮 革 羽 毛 | 木 竹 品 | 飲 食 嗜 好 | 被 服 身 週 品 | 製 版 印 刷 | 娛 樂 裝 飾 品 | 其 他 |
|-------|-----------|------------|-----------|------------|------------|-----------|---------|-----------|-----------|-----------|------------|-----------|---------|
| 場 數 | 329 | 422 | 85 | 59 | 432 | 71 | 98 | 420 | 604 | 183 | 186 | 135 | 22 |
| 男 | 1,002 | 8,082 | 502 | 1,010 | 1,291 | 349 | 155 | 1,431 | 1,500 | 359 | 1,461 | 272 | 67 |
| 女 | 360 | 387 | 45 | 1,918 | 2,151 | 397 | 9 | 322 | 538 | 992 | 183 | 7 | 10 |
| 職 工 數 | 1,362 | 8,469 | 547 | 2,928 | 3,442 | 746 | 164 | 1,753 | 2,038 | 1,351 | 1,644 | 279 | 77 |
| 數 量 | — | — | — | — | — | — | — | — | — | — | — | — | — |
| 生 產 高 | 2,129,210 | 22,971,200 | 2,051,390 | 15,342,823 | 10,825,420 | 1,797,800 | 453,550 | 4,341,480 | 8,855,106 | 3,406,686 | 11,965,870 | 192,100 | 533,053 |

3 工 產 物 總 覽 (昭 和 十 三 年)

其 一

| 種 別 | 製 造 場 數 | 職 工 | | | 生 產 額 |
|-------------|---------|-------|-----|-------|------------|
| | | 男 | 女 | 計 | |
| 窯 業 珐 瑯 鉄 器 | 1 | 155 | 31 | 186 | 664,500 |
| セメント製品 | 16 | 64 | 32 | 96 | 405,418 |
| 瓦 及 土 管 | 15 | 65 | 39 | 104 | 145,857 |
| 煉 瓦 | 5 | 15 | 12 | 27 | 38,335 |
| 陶 磁 器 | 28 | 105 | 77 | 182 | 267,000 |
| 硝 子 製 品 | 4 | 38 | 9 | 47 | 57,100 |
| 博 多 人 形 | 257 | 550 | 150 | 700 | 455,000 |
| 分 析 用 坩 堝 | 1 | 3 | 3 | 6 | 21,000 |
| 玩 具 | 2 | 7 | 7 | 14 | 15,000 |
| 計 | 329 | 1,002 | 360 | 1,362 | 2,129,210 |
| 機 械 器 具 | | | | | |
| 鐵 製 品 | 325 | 7,247 | 350 | 7,597 | 20,700,068 |
| 車 輛 | 40 | 591 | 22 | 613 | 1,138,302 |
| 造 船 | 7 | 30 | — | 30 | 98,000 |
| 樂 器 | 11 | 31 | — | 31 | 33,270 |
| 度 量 衡 器 | 5 | 30 | 12 | 42 | 106,220 |
| 時 計 | 2 | 25 | 3 | 28 | 104,340 |
| 醫 療 器 械 | 32 | 128 | — | 128 | 431,800 |
| 計 | 422 | 8,082 | 387 | 8,469 | 22,971,200 |
| 金 屬 | | | | | |
| 鉄 力 製 品 | 41 | 101 | 25 | 126 | 199,824 |
| 金 屬 精 煉 | 1 | — | — | — | 579,052 |
| 鑄 物 | 27 | 369 | 15 | 384 | 1,225,014 |



| 種 別 | 製造場數 | 職 | | 工 計 | 生 産 額 |
|---------|------|-------|-------|--------|------------|
| | | 男 | 女 | | |
| 其他金屬品 | 15 | 32 | 5 | 37 | 47,500 |
| 計 | 84 | 502 | 45 | 547 | 2,051,390 |
| 化 學 | | | | | |
| 工業用藥品 | 3 | 14 | 5 | 19 | 454,259 |
| 木 蠟 | 3 | 6 | 3 | 9 | 15,000 |
| 蠟 燭 | 6 | 19 | 32 | 51 | 894,500 |
| 石 炭 製 品 | 1 | 50 | — | 50 | 957,445 |
| 植 物 油 | 15 | 45 | — | 45 | 1,856,875 |
| 護 謨 製 品 | 1 | 738 | 1,871 | 2,609 | 10,403,194 |
| 肥 料 | 22 | 108 | — | 108 | 553,550 |
| 塗 料 顏 料 | 3 | 9 | 5 | 14 | 185,500 |
| 石 斂 | 1 | 3 | 2 | 5 | 11,300 |
| 煙 火 | 2 | 9 | — | 9 | 3,700 |
| 電 力 | 1 | 6 | — | 6 | — |
| 粗 製 樟 腦 | 1 | 3 | — | 3 | 7,500 |
| 計 | 59 | 1,010 | 1,918 | 2,928 | 15,342,823 |
| 織 維 | | | | | |
| 綿 織 物 | 1 | 29 | 213 | 242 | 1,515,314 |
| 絹織物絹交織物 | 249 | 807 | 546 | 1,353 | 4,486,673 |
| 絹毛交織物 | — | — | — | — | 1,537 |
| 紡 績 | 59 | 154 | 794 | 948 | 4,169,016 |
| 晒 及 染 物 | 123 | 301 | 598 | 899 | 652,880 |
| 計 | 432 | 1,291 | 2,151 | 3,442 | 10,825,420 |

| 種 別 | 製造場數 | 職 | | 工 計 | 生 産 額 |
|---------------|------|-------|-----|--------|-----------|
| | | 男 | 女 | | |
| 紙 製 品 | | | | | |
| 紙 製 品 | 71 | 349 | 397 | 746 | 1,797,800 |
| 皮 革 骨 角 羽 毛 品 | | | | | |
| 製 革 | 4 | 10 | — | 10 | 16,300 |
| 皮 革 製 品 | 90 | 125 | — | 125 | 400,000 |
| 刷 子 及 刷 毛 | 4 | 20 | 9 | 29 | 37,250 |
| 計 | 98 | 155 | 9 | 164 | 453,550 |
| 木 竹 品 | | | | | |
| 製 材 業 | 23 | 65 | 5 | 70 | 720,000 |
| 木 製 品 | 137 | 830 | 183 | 1,013 | 3,019,030 |
| 漆 器 | 35 | 57 | — | 57 | 37,250 |
| 竹 製 品 | 53 | 152 | 127 | 279 | 111,680 |
| 籐 製 品 | 8 | 17 | 2 | 19 | 16,900 |
| 杷 抑 製 品 | 2 | 2 | 2 | 4 | 1,500 |
| 壘 | 85 | 175 | — | 175 | 300,000 |
| 彫 刻 | 74 | 125 | 1 | 126 | 126,120 |
| 棕 栢 製 品 | 3 | 8 | 2 | 10 | 9,000 |
| 計 | 420 | 1,431 | 322 | 1,753 | 4,351,480 |
| 飲 食 料 品 嗜 好 品 | | | | | |
| 麵 類 | 23 | 51 | 7 | 58 | 226,610 |
| 清 涼 飲 料 | 5 | 30 | 50 | 80 | 172,877 |
| 漬 物 | 47 | 125 | 152 | 277 | 654,500 |
| 酒 類 | 14 | 160 | — | 160 | 778,500 |

| 種 別 | 製造場數 | 職 工 | | 工 計 | 生 産 額 |
|---------|------|-------|-----|-------|------------|
| | | 男 | 女 | | |
| 其他食料品 | 132 | 487 | 38 | 525 | 3,337,155 |
| 菓子類 | 383 | 647 | 291 | 938 | 3,685,164 |
| 計 | 604 | 1,500 | 538 | 2,038 | 8,855,106 |
| 被服身ノ廻リ品 | | | | | |
| 洋 服 | 82 | 188 | 213 | 401 | 2,573,160 |
| 帽 子 | 16 | 31 | 8 | 39 | 133,135 |
| メリヤス製品 | 10 | 34 | 222 | 256 | 228,341 |
| シャツズボン下 | 21 | 25 | 50 | 75 | 75,000 |
| 足 袋 | 1 | 3 | 2 | 5 | 750 |
| 和 傘 | 40 | 30 | 15 | 45 | 34,200 |
| 蒲 團 | 6 | — | 32 | 32 | 157,000 |
| 麻裏草履 | 7 | 48 | 450 | 498 | 295,100 |
| 計 | 183 | 359 | 992 | 1,351 | 3,496,686 |
| 製版印刷 | | | | | |
| 印刷物 | 155 | 1,373 | 130 | 1,503 | 11,395,870 |
| 筆墨類 | 31 | 88 | 53 | 141 | 570,000 |
| 計 | 186 | 1,461 | 183 | 1,644 | 11,965,870 |
| 娛樂飾品 | | | | | |
| 表 装 | 120 | 265 | — | 265 | 176,900 |
| 其 他 | 5 | 7 | 7 | 14 | 15,500 |
| 計 | 135 | 272 | 7 | 279 | 192,400 |
| 其 他 | | | | | |
| 其 他 | 22 | 67 | 10 | 77 | 533,053 |

1 セメント製品

| 年 次 | 場數 | 職 工 | | | 數 量 | 價 額 | 備 考 |
|-------|----|-----|----|----|----------------|-------------|-----|
| | | 男 | 女 | 計 | | | |
| 瓦 | 16 | 64 | 32 | 96 | — | 円 37,500 | |
| 管 類 | — | — | — | — | — | 151,220 | |
| 其 他 | — | — | — | — | — | 276,698 | |
| 計 | 16 | 64 | 32 | 96 | — | 465,418 | |
| 昭和 12 | 18 | 47 | 15 | 62 | — | 195,000 | |
| 〃 11 | 18 | 47 | 13 | 60 | 点 1,245,580 | 180,327 | |
| 〃 10 | 14 | 40 | 11 | 51 | 388,125 | 144,217 | |
| 〃 9 | 14 | 40 | 11 | 51 | 388,125 | 144,217 | |

2 瓦 及 土 管

| | 場數 | 男 | 女 | 計 | 數 量 | 價 額 | 備 考 |
|-------|----|----|----|----|--------------|-------------|-----|
| 屋根用瓦 | 11 | 23 | 20 | 43 | 点 873,237 | 円 35,831 | |
| 其 他 | — | — | — | — | — | 22,580 | |
| 計 | 11 | 23 | 20 | 43 | — | 58,411 | |
| 昭和 12 | 12 | 32 | 23 | 55 | — | 90,047 | |
| 〃 11 | 13 | 48 | 25 | 73 | — | 50,775 | |
| 〃 10 | 15 | 46 | 28 | 74 | — | 44,019 | |
| 〃 9 | 15 | 46 | 24 | 70 | — | 42,852 | |
| 土 管 | 4 | 42 | 19 | 61 | 点 216,270 | 87,446 | |

3 煉 瓦

| 年次 | 場數 | 男 | 女 | 計 | 耐火 | 張附 | 普通 | 其他 | 計 | 數 | 量 |
|-------|----|----|----|----|----|----|--------|----|--------|-----------|---|
| | | | | | | | | | | | |
| 昭和13 | 5 | 15 | 12 | 27 | — | — | 38,335 | — | 38,335 | — | — |
| // 12 | 5 | 25 | 10 | 35 | — | — | 41,000 | — | 41,000 | 2,050,000 | — |
| // 11 | 5 | 30 | 18 | 48 | — | — | 25,939 | — | 25,939 | 1,525,800 | — |
| // 10 | 6 | 29 | 23 | 52 | — | — | 24,000 | — | 24,000 | 2,000,000 | — |
| // 9 | 5 | 23 | 17 | 40 | — | — | 21,300 | — | 21,300 | 1,775,000 | — |

4 陶 磁 器

| 年次 | 場數 | 本燒窯數 | 本燒室數 | 錦窯 | 素燒窯 | 職 工 | | | 飲食用具 | 家 具 裝 飾 品 | 工 業 用 品 | 磚 瓦 | 玩 具 | 其 他 | 計 |
|----|----|------|------|----|-----|-----|----|-----|--------|-----------|---------|-----|-------|---------|---------|
| | | | | | | 男 | 女 | 計 | | | | | | | |
| 13 | 28 | 19 | 63 | — | 25 | 105 | 77 | 182 | 60,000 | 102,000 | 47,000 | — | 1,000 | 57,000 | 267,000 |
| 12 | 26 | — | — | — | — | — | — | 166 | — | 34,500 | 50,065 | — | — | 119,700 | 204,265 |
| 11 | 26 | — | — | — | — | — | — | 166 | — | 29,000 | 56,000 | — | — | 208,500 | 293,500 |
| 10 | 25 | — | — | — | — | — | — | 156 | — | 50,000 | 60,000 | — | — | 130,600 | 240,600 |
| 9 | 25 | — | — | — | — | — | — | 164 | — | 50,000 | 50,000 | — | — | 124,750 | 224,750 |

5 硝 子 製 品

| 年次 | 場數 | 職 工 | | | 壺 類 | 食 器 類 | 燈 火 具 | 板 硝 子 | 其 他 | 生 產 計 |
|----|----|-----|----|----|--------|--------|--------|-------|-----|--------|
| | | 男 | 女 | 計 | | | | | | |
| 13 | 4 | 38 | 9 | 47 | 28,500 | 15,300 | 83,300 | — | — | 57,100 |
| 12 | 4 | 50 | 10 | 60 | 38,000 | 13,100 | 11,200 | — | — | 62,300 |
| 11 | 4 | 52 | 10 | 62 | 37,100 | 12,900 | 10,000 | — | — | 60,000 |
| 10 | 4 | 51 | 11 | 62 | 33,900 | 12,700 | — | — | — | 46,600 |
| 9 | 4 | 50 | 11 | 61 | 33,600 | 12,000 | — | — | — | 45,600 |

6 博 多 人 形

| 年 次 | 場 數 | 職 工 | | | 數 量 | 價 額 | 備 考 |
|-------|-----|-----|-----|-----|-----------|---------|-----|
| | | 男 | 女 | 計 | | | |
| 昭和13 | 257 | 550 | 150 | 700 | 910,000 | 455,000 | — |
| // 12 | 250 | 750 | 100 | 850 | 805,000 | 402,500 | — |
| // 11 | 300 | 450 | 155 | 605 | 1,005,000 | 502,500 | — |
| // 10 | 300 | 450 | 155 | 605 | 1,000,000 | 500,000 | — |
| // 9 | 175 | 382 | 155 | 537 | 900,000 | 450,000 | — |

7 瑠 璃 鉄 器

| 年 次 | 場 數 | 男 | 女 | 計 | 數 量 | 價 額 | 備 考 |
|-------|-----|-----|----|-----|-----------|---------|-----|
| 昭和13 | 1 | 155 | 31 | 186 | — | 664,500 | — |
| // 12 | 1 | 167 | 46 | 213 | — | 980,823 | — |
| // 11 | 1 | 217 | 57 | 274 | 7,284,829 | 897,364 | — |
| // 10 | 1 | 209 | 60 | 269 | 5,927,146 | 593,164 | — |
| // 9 | 1 | 208 | 68 | 276 | 6,351,064 | 933,071 | — |

8 分 析 用 坩 堝

| 年 次 | 場 數 | 男 | 女 | 計 | 數 量 | 價 額 |
|------|-----|---|---|---|-----|--------|
| 昭和13 | 1 | — | 3 | 3 | 6 | 21,000 |

9 玩 具

| 年次 | 場數 | 男 | 女 | 計 | 數量 | 價額 |
|------|----|---|---|----|----|----------|
| 昭和13 | 2 | 7 | 7 | 14 | | 15,000 円 |

10 鐵 製 品

| 年次 | 場數 | 男 | 女 | 計 | 機械 | 器具 | 農具 | 双物 | 其他 | 生産合計 | 鑄物 |
|----|-----|-------|-----|-------|--------------|-------------|-------------|-----------|-----------|--------------|-------------|
| 13 | 325 | 7,616 | 365 | 7,981 | 12,122,106 円 | 6,122,500 円 | 1,708,762 円 | 113,500 円 | 633,200 円 | 21,925,082 円 | 1,225,014 円 |
| 12 | 172 | 5,184 | 167 | 5,351 | 2,520,550 円 | 3,070,700 円 | 1,775,750 円 | 75,500 円 | 524,000 円 | 9,096,900 円 | 1,130,400 円 |
| 11 | 172 | 4,884 | 180 | 5,064 | 1,785,400 円 | 2,050,500 円 | 145,200 円 | 60,000 円 | 354,200 円 | 5,380,760 円 | 985,460 円 |
| 10 | 125 | 1,439 | 30 | 1,469 | 1,006,790 円 | 885,600 円 | 175,850 円 | 58,500 円 | 88,200 円 | 2,800,140 円 | 585,200 円 |
| 9 | 125 | 1,425 | 26 | 1,451 | 1,002,780 円 | 874,474 円 | 179,437 円 | 55,000 円 | 86,180 円 | 2,777,947 円 | 580,076 円 |

昭和十三年度参照

| 種別 | 戸數 | 男 | 女 | 計 | 生産高 |
|-----|-----|-------|-----|-------|--------------|
| 機 械 | 177 | 4,532 | 231 | 4,763 | 12,122,106 円 |
| 器 具 | 43 | 2,208 | 110 | 2,318 | 6,122,500 円 |
| 農 具 | 8 | 158 | 3 | 161 | 1,708,762 円 |
| 双 物 | 82 | 165 | 3 | 168 | 113,500 円 |
| 其 他 | 15 | 185 | 2 | 187 | 633,200 円 |

11 車 輛

| 年次 | 場數 | 男 | 女 | 計 | 鐵道軌道 自動車類 | 自轉 車類 | 車 力 | 牛馬車 | 其 他 | 計 |
|----|----|-----|----|-----|--------------|----------|----------|----------|----------|-------------|
| 13 | 40 | 591 | 22 | 613 | 1,382,302 円 | — | 18,000 円 | 4,500 円 | 33,500 円 | 1,438,302 円 |
| 12 | 8 | 27 | 1 | 28 | — | — | 10,000 円 | 3,000 円 | 25,300 円 | 38,300 円 |
| 11 | 8 | 33 | — | 33 | 6,000 円 | — | 7,500 円 | 1,300 円 | 11,080 円 | 25,880 円 |
| 10 | 27 | 114 | — | 114 | 3,060 円 | — | 27,440 円 | 11,760 円 | 5,190 円 | 47,450 円 |
| 9 | 27 | 113 | — | 113 | 3,100 円 | — | 28,000 円 | 11,360 円 | 4,680 円 | 47,140 円 |

12 船 舶

| 年次 | 場數 | 男 | 女 | 計 | 汽 船 | 和 船 | 計 | 數 量 | |
|----|----|----|---|----|----------|----------|----------|-----|-----|
| | | | | | | | | 汽 船 | 和 船 |
| 13 | 7 | 30 | — | 30 | 85,500 円 | 12,500 円 | 98,000 円 | 17隻 | 30隻 |
| 12 | 7 | 27 | — | 27 | 55,000 円 | 6,250 円 | 61,250 円 | — | — |
| 11 | 6 | 22 | — | 22 | 50,000 円 | 4,200 円 | 54,200 円 | — | — |

13 樂 器

| 年次 | 場數 | 男 | 女 | 計 | 琵 琶 | 三味線 | 其 他 | 計 |
|----|----|----|---|----|----------|---------|----------|----------|
| 13 | 11 | 31 | — | 31 | 770 円 | 7,500 円 | 25,000 円 | 33,270 円 |
| 12 | 11 | 29 | — | 29 | 500 円 | 5,000 円 | 20,000 円 | 25,500 円 |
| 11 | 5 | 15 | — | 15 | 300 円 | 1,800 円 | 16,000 円 | 18,100 円 |
| 10 | 20 | 76 | — | 76 | 21,000 円 | 9,000 円 | 8,500 円 | 38,500 円 |
| 9 | 20 | 60 | — | 60 | 21,450 円 | 8,000 円 | 7,500 円 | 36,950 円 |

14 度量衡器

| 年次 | 場数 | 男 | 女 | 計 | 度器 | 量器 | 衡器 | 計 |
|----|----|----|----|----|--------|--------|--------|---------|
| 13 | 5 | 30 | 12 | 42 | 30,100 | 18,200 | 57,920 | 106,220 |
| 12 | 5 | 30 | 12 | 42 | — | — | — | 102,840 |
| 11 | — | — | — | — | — | — | — | — |

15 時計

| 年次 | 場数 | 男 | 女 | 計 | 數量 | 價額 |
|----|----|----|---|----|-----|---------|
| 13 | 2 | 25 | 3 | 28 | — | 104,340 |
| 12 | 2 | 35 | — | 35 | 650 | 32,000 |

16 醫療器械

| 年次 | 場数 | 男 | 女 | 計 | 數量 | 價額 |
|----|----|-----|---|-----|----|---------|
| 13 | 32 | 128 | — | 128 | — | 431,800 |

17 鋳力製品

| 種別 | 場数 | 男 | 女 | 計 | 數量 | 價額 |
|-----|----|----|----|----|----|--------|
| 戸樋 | 27 | 57 | — | 57 | — | 77,500 |
| 罐 | 4 | 15 | 25 | 40 | — | 82,174 |
| 點燈具 | 2 | 6 | — | 6 | — | 2,850 |
| 飲食具 | 3 | 10 | — | 10 | — | 2,500 |
| 其他 | 5 | 13 | — | 13 | — | 34,500 |

| 年次 | 場数 | 男 | 女 | 計 | 戸樋 | 罐 | 點燈具 | 飲食器 | 其他 | 計 |
|----|----|-----|----|-----|--------|--------|-------|-------|--------|---------|
| 13 | 41 | 101 | 25 | 126 | 77,500 | 82,174 | 2,850 | 2,500 | 34,500 | 199,824 |
| 12 | 36 | 113 | 15 | 128 | 65,000 | 87,500 | 2,500 | 2,400 | 35,000 | 192,400 |
| 11 | 30 | 74 | — | 79 | 42,000 | 32,000 | 2,200 | 2,000 | 35,000 | 113,200 |
| 10 | 31 | 78 | 4 | 82 | 42,850 | 38,500 | 3,000 | 2,000 | 25,800 | 112,150 |

18 金屬精煉

| 種別 | 場数 | 男 | 女 | 計 | 數量 | 價額 |
|-------------|----|---|---|---|------|---------|
| 銑鐵 | — | — | — | — | 490屯 | 79,052 |
| モリブデンタングステン | — | — | — | — | — | 500,000 |

19 鑄物 (鐵製品=入ル)

| 種別 | 場数 | 男 | 女 | 計 | 數量 | 價額 |
|------|----|-----|----|-----|----|-----------|
| 銑鐵鑄物 | 15 | 218 | 3 | 221 | — | 418,700 |
| 銅 | 12 | 151 | 12 | 163 | — | 576,114 |
| 其他 | — | — | — | — | — | 238,200 |
| 計 | 27 | 369 | 15 | 384 | — | 1,225,014 |

20 其他金屬製品

| 種別 | 場数 | 男 | 女 | 計 | 數量 | 價額 |
|----------|----|----|---|----|----|--------|
| 13 建築、橋梁 | 15 | 32 | 5 | 37 | — | 47,500 |
| 12 | 16 | 34 | 5 | 39 | — | 46,350 |

21 工業用藥品

| 種別 | 場數 | 男 | 女 | 計 | 數量 | 價額 |
|------|----|---|---|----|----|---------|
| 壓縮瓦斯 | 1 | 7 | — | 7 | — | 385,559 |
| 其他 | 2 | 7 | 5 | 12 | — | 68,700 |

| 年次 | 場數 | 男 | 女 | 計 | 壓縮瓦斯 | 其他 | 計 |
|----|----|----|---|----|---------|--------|---------|
| 13 | 3 | 14 | 5 | 19 | 385,559 | 68,700 | 454,259 |
| 12 | 2 | 5 | 7 | 12 | — | 68,700 | 68,700 |

22 木 蠟

| 年次 | 場數 | 男 | 女 | 計 | 數量 | 價額 |
|----|----|----|---|----|----|--------|
| 13 | 3 | 6 | 3 | 9 | — | 15,000 |
| 12 | 3 | 6 | 2 | 8 | — | 10,000 |
| 11 | 3 | 10 | — | 10 | — | 13,200 |
| 10 | 4 | 12 | — | 12 | — | 14,930 |
| 9 | 4 | 12 | — | 12 | — | 14,950 |

23 蠟 燭

| 年次 | 場數 | 男 | 女 | 計 | 西洋蠟 | 日本蠟 | 計 |
|----|----|----|----|----|-----------|-------|-----------|
| 13 | 6 | 19 | 32 | 51 | 893,000 | 1,500 | 894,500 |
| 12 | 6 | 19 | 55 | 74 | 640,200 | — | 640,200 |
| 11 | 6 | 25 | 49 | 65 | 2,190,000 | — | 2,190,000 |

24 石炭製品

| 年次 | 場數 | 男 | 女 | 計 | 石炭瓦斯 | コークス | コーン タール | 其他産物 | 計 |
|----|----|----|---|----|---------|---------|------------|-------|---------|
| 13 | 1 | 50 | — | 50 | 652,157 | 273,153 | 28,666 | 3,469 | 957,445 |
| 12 | 1 | 50 | — | 50 | 577,892 | 3,060 | 23,135 | — | 761,774 |
| 11 | 1 | 39 | — | 39 | 575,207 | 148,014 | 22,028 | — | 745,249 |
| 10 | 1 | 35 | — | 35 | 514,795 | 133,237 | 18,795 | — | 666,827 |
| 9 | 1 | 32 | — | 32 | 497,619 | 126,713 | 17,282 | — | 641,614 |

25 植 物 油

| 年次 | 場數 | 男 | 女 | 計 | 菜種油 | 胡麻油 | 椿油 | 其ノ他 | 計 |
|----|----|----|---|----|-----------|--------|--------|-----|-----------|
| 13 | 15 | 45 | — | 45 | 1,816,500 | 25,650 | 14,725 | — | 1,856,875 |
| 12 | 16 | 42 | — | 42 | 1,606,500 | 22,000 | 14,178 | — | 1,642,678 |
| 11 | 16 | 38 | — | 38 | 1,467,500 | 21,200 | 13,959 | — | 1,502,659 |

26 護 謨 製 品

| 年次 | 場數 | 男 | 女 | 計 | 靴 | 地下足袋 | 計 |
|----|----|-------|-------|-------|------------|---------|------------|
| 13 | 1 | 738 | 1,871 | 2,609 | 10,142,393 | 260,801 | 10,403,194 |
| 12 | 1 | 1,037 | 3,190 | 4,227 | — | — | 11,663,986 |
| 11 | 1 | 1,025 | 2,885 | 3,910 | — | — | 10,197,700 |
| 10 | 1 | 1,132 | 2,871 | 4,003 | — | — | 6,182,010 |
| 9 | 1 | 841 | 2,066 | 2,907 | — | — | 5,514,330 |

27 肥 料

| 年次 | 場 數 | 男 | 女 | 計 | 動物性 | 植物性 | 鐵物性 | 計 |
|----|-----|-----|---|-----|----------------------|----------------------|---------------------|----------------------|
| 13 | 22 | 108 | — | 108 | 155,000 ^円 | 350,000 ^円 | 48,550 ^円 | 553,550 ^円 |
| 12 | 22 | 112 | — | 112 | — | — | — | 486,560 |

28 塗 料 及 顏 料

| 年次 | 場 數 | 男 | 女 | 計 | 數 量 | 價 額 |
|----|-----|---|---|----|---------|----------------------|
| 13 | 3 | 9 | 5 | 14 | — | 185,500 ^円 |
| 12 | 3 | 7 | 3 | 10 | — | 120,000 |
| 11 | 1 | 4 | 3 | 7 | 120,500 | 114,150 |
| 10 | 1 | 3 | 3 | 6 | 115,300 | 103,540 |
| 9 | 1 | 3 | 3 | 6 | 93,950 | 73,497 |

29 石 鹼

| 年次 | 場 數 | 男 | 女 | 計 | 數 量 | 價 額 |
|----|-----|---|---|---|---------|---------------------|
| 13 | 1 | 3 | 2 | 5 | — | 11,300 ^円 |
| 12 | 2 | 5 | — | 5 | 51,000打 | 20,100 |
| 11 | 3 | 5 | — | 5 | 50,677 | 20,271 |

30 煙 火

| 年次 | 場 數 | 男 | 女 | 計 | 數 量 | 價 額 |
|----|-----|---|---|---|-----|-------|
| 13 | 2 | 9 | — | 9 | — | 3,700 |
| 12 | 2 | 8 | — | 8 | — | 1,200 |

31 電 力

| 年次 | 場 數 | 男 | 女 | 計 | 數 量 | 價 額 |
|----|-----|---|---|---|-----|-----|
| 13 | 1 | 6 | — | 6 | — | — |

32 粗 製 樟 腦

| 年次 | 場 數 | 男 | 女 | 計 | 數 量 | 價 額 |
|----|-----|---|---|---|-----|--------------------|
| 13 | 1 | 3 | — | 3 | — | 7,500 ^円 |

33 綿 織 物

| 年次 | 機 業 場 數 | | | | 職 工 數 | | | 機 臺 數 | | | |
|----|---------|-------|-------|---|-------|-----|-----|-------|------|-----|-----|
| | 十台未滿 | 五十台未滿 | 五十台以上 | 計 | 男 | 女 | 計 | 廣力機 | 幅小力機 | 手織機 | 計 |
| 13 | — | — | 1 | 1 | 29 | 213 | 242 | 448 | — | — | 448 |
| 12 | — | 1 | 1 | 2 | 26 | 244 | 270 | 461 | — | — | 461 |
| 11 | — | 1 | 1 | 2 | 60 | 403 | 463 | 459 | — | — | 459 |
| 10 | — | 1 | 1 | 2 | 45 | 375 | 420 | 458 | — | — | 458 |
| 9 | — | 1 | 1 | 2 | 31 | 225 | 256 | 458 | — | — | 458 |

| 年次 | 廣 幅 物 | | | | | 小 幅 物 各種共 | 特 殊 物 各種共 | 合 計 |
|----|---------|---------|------------|-----------|-----|--------------|--------------|-----|
| | 綾 綿布 | 綿 織子 | 金 布 | | 其 他 | | | |
| | | | 數 量 | 價 額 | | | | |
| 13 | — | — | 9,850,372 | 1,515,314 | — | — | 1,515,314 | |
| 12 | — | — | 13,028,143 | 2,647,559 | — | 6,200 | 2,653,759 | |
| 11 | — | — | 10,069,529 | 1,529,356 | — | 1,209 | 6,964 | |
| 10 | — | — | 10,866,329 | 1,847,276 | — | 2,429 | 6,358 | |

34 絹織物及絹綿交織物

| 年次 | 機 業 場 數 | | | | | 機 臺 數 | | | | 職 工 數 | | |
|----|------------------|------------------|-----------------------|-----------------------|-----|------------------|------------------|-----------------------|-------------|-------|-----|-------|
| | 五 台 未 滿 | 十 台 未 滿 | 五 十 台 未 滿 | 五 十 台 以 上 | 計 | 廣 力 織 機 | 幅 力 織 機 | 小 幅 力 織 機 | 手 織 機 | 計 | 男 | 女 |
| 13 | 89 | 103 | 54 | 3 | 249 | 125 | 147 | 1,521 | 1,793 | 807 | 546 | 1,353 |
| 12 | 104 | 122 | 47 | 3 | 276 | 196 | — | 1,483 | 1,679 | 1,196 | 795 | 1,991 |
| 11 | 105 | 122 | 49 | 3 | 279 | 186 | — | 1,498 | 1,684 | 1,208 | 811 | 2,019 |
| 10 | 102 | 120 | 49 | 3 | 274 | 156 | — | 1,478 | 1,634 | 1,150 | 773 | 1,623 |

| 年次 | 絹 織 物 | | 絹 綿 交 織 物 | | 計 | |
|----|---------|-----------|-----------|---------|---------|-----------|
| | 數 量 | 價 額 | 數 量 | 價 額 | 數 量 | 價 額 |
| 13 | 475,922 | 4,134,727 | 5,376 | 51,946 | 490,169 | 4,486,673 |
| 12 | 413,154 | 3,790,490 | 6,195 | 58,341 | 419,349 | 3,848,831 |
| 11 | 376,437 | 3,732,611 | 8,176 | 77,696 | 384,613 | 3,810,307 |
| 10 | 363,759 | 3,586,297 | 10,684 | 102,330 | 374,443 | 3,688,627 |

昭和十三年度上記へ附加サル。

| 種 別 | 數 | 量 | 價 | 額 |
|-------|---|---|----|-------|
| 絹毛交織物 | | 反 | 46 | 1,537 |

35 紡 績

| 年次 | 場數 | 男 | 女 | 計 | 綿 糸 | 絹 糸 | 麻 糸 | 製 綿 | 晒 綿 | 綿打直 | 其 他 | 計 |
|----|----|-----|-----|-----|-----------|--------|---------|-----------|---------|--------|-----|-----------|
| 13 | 59 | 154 | 794 | 948 | 1,207,917 | 87,800 | 150,000 | 2,125,209 | 570,840 | 27,250 | — | 4,169,016 |
| 12 | 25 | 126 | 885 | 854 | 1,374,805 | 46,800 | 118,872 | 3,902,200 | 435,400 | — | — | 5,878,077 |
| 11 | 26 | 113 | 719 | 832 | 1,408,029 | 40,800 | 117,134 | 3,164,561 | 290,000 | — | — | 5,020,824 |
| 10 | 5 | 57 | 550 | 607 | — | — | — | 3,056,133 | 242,000 | — | — | 3,298,133 |
| 9 | 5 | 47 | 469 | 516 | — | — | — | 2,496,000 | 193,500 | — | — | 2,689,500 |

36 晒 及 染 物

| 年次 | 博 多 絞 | | | | | 其 他 | | | | | 計 | |
|----|-------|----|-----|-----|---------|---------|-----|-----|-----|-----|----|---------|
| | 場數 | 男 | 女 | 計 | 數量 | 價 額 | 場數 | 男 | 女 | 計 | 數量 | 價 額 |
| 13 | 6 | 38 | 450 | 488 | 286,800 | 453,080 | 117 | 263 | 148 | 411 | — | 199,800 |
| 12 | 6 | 38 | 450 | 488 | 279,800 | 431,970 | 106 | 255 | 145 | 400 | — | 173,390 |
| 11 | 6 | 40 | 440 | 480 | 251,700 | 359,300 | 100 | 250 | 150 | 400 | — | 168,348 |
| 10 | 6 | 50 | 550 | 600 | 411,000 | 385,000 | 100 | 160 | 20 | 180 | — | 152,225 |
| 9 | 6 | 50 | 550 | 600 | 408,729 | 378,888 | 100 | 158 | 20 | 178 | — | 153,721 |

附記晒ハ無シ。

無地物 15,664圓
 捺染物 113,616圓
 其他 523,600圓
 計 652,880圓

37 紙器製品

| 年次 | 場數 | 男 | 女 | 計 | 紙箱 | 紙荷札 | 玩具 | 團扇 | 提灯 | 造花類 | 其他 | 總產額 |
|----|----|-----|-----|-----|-----------|--------|--------|--------|--------|--------|---------|-----------|
| 13 | 71 | 349 | 397 | 746 | 755,000 | 19,000 | 13,000 | 15,300 | 35,600 | 23,000 | 937,500 | 1,797,800 |
| 12 | 83 | 232 | 274 | 506 | 1,154,600 | — | — | 19,600 | 80,000 | — | — | 1,254,200 |
| 11 | 20 | 115 | 188 | 303 | 38,100 | — | — | 15,000 | 5,000 | — | — | 58,100 |

38 製革

| 年次 | 場數 | 男 | 女 | 計 | 牛革 | 馬革 | 其他 | 計 |
|----|----|----|---|----|-------|----|-------|--------|
| 13 | 4 | 10 | — | 10 | 9,800 | — | 6,500 | 16,300 |
| 12 | 4 | 9 | — | 9 | — | — | — | 11,750 |

39 皮革製品

| 年次 | 場數 | 男 | 女 | 計 | 數量 | 價額 |
|----|----|-----|---|-----|----|---------|
| 13 | 90 | 125 | — | 125 | — | 400,000 |
| 12 | 60 | 138 | — | 138 | — | 254,520 |
| 11 | 62 | 128 | — | 128 | — | 249,600 |

(靴ノミ也)

40 刷子及刷毛

| 年次 | 場數 | 男 | 女 | 計 | 齒磨用 | 糊付用 | 其他 | 計 |
|----|----|----|---|----|-----|-------|--------|--------|
| 13 | 4 | 20 | 9 | 29 | — | 7,500 | 29,750 | 37,250 |
| 12 | 4 | 23 | 6 | 29 | — | 6,000 | 28,500 | 34,500 |
| 11 | 6 | 24 | 6 | 30 | — | 5,000 | 20,000 | 25,000 |

41 製材

| 年次 | 場數 | 男 | 女 | 計 | 板 | 角材 | 丸材 | 計 |
|----|----|----|---|----|---------|---------|---------|---------|
| 13 | 23 | 65 | 5 | 70 | 200,000 | 420,000 | 100,000 | 720,000 |

42 木製品

| 年次 | 場數 | 男 | 女 | 計 | 履物素地 | 挽物 | 曲物 | 指物 | 箱類 | 桶樽類 | 其他 | 計 |
|----|-----|-----|-----|-------|-------|--------|---------|-----------|---------|---------|---------|-----------|
| 13 | 137 | 830 | 183 | 1,013 | 5,700 | 99,580 | 280,000 | 1,768,750 | 355,700 | 264,000 | 155,300 | 3,019,030 |
| 12 | 331 | 801 | 191 | 992 | — | 97,801 | 200,000 | 1,232,000 | 253,500 | 32,000 | 124,500 | 2,139,801 |
| 11 | 376 | 890 | 265 | 1,155 | — | 22,200 | 295,000 | 880,000 | 35,000 | 130,000 | 120,000 | 1,777,200 |
| 10 | 402 | 943 | 308 | 1,251 | — | 22,500 | 284,000 | 650,000 | 32,500 | 128,000 | 150,000 | 1,267,000 |
| 9 | 353 | 781 | 199 | 980 | — | 20,500 | 246,056 | 615,000 | 31,200 | 122,000 | 140,000 | 1,174,756 |

43 漆器

| 年次 | 場数 | 男 | 女 | 計 | 飲食用器 | 家具裝飾 | 其他 | 計 |
|----|----|----|---|----|--------|--------|--------|--------|
| 13 | 35 | 57 | — | 57 | 1,200 | 20,300 | 15,750 | 37,250 |
| 12 | 32 | 53 | — | 53 | 850 | 21,000 | 900 | 22,750 |
| 11 | 18 | 40 | — | 40 | 800 | 14,000 | 800 | 15,600 |
| 10 | 37 | 60 | 2 | 62 | 17,500 | 38,000 | 7,000 | 62,500 |
| 9 | 37 | 58 | 2 | 60 | 17,000 | 21,800 | 6,500 | 45,300 |

44 竹製品

| 年次 | 場数 | 男 | 女 | 計 | 籠及笊 | 籠及バ スケット | 竹箒 | 其他 | 計 |
|----|----|-----|-----|-----|--------|-------------|--------|--------|---------|
| 13 | 53 | 152 | 127 | 279 | 21,530 | — | 53,150 | 35,500 | 111,680 |
| 12 | 45 | 166 | 138 | 304 | 41,949 | 1,700 | 32,050 | 36,000 | 111,699 |
| 11 | 42 | 80 | 24 | 104 | 38,136 | 1,300 | 26,543 | 30,200 | 96,179 |

45 籐製品

| 年次 | 場数 | 男 | 女 | 計 | 物 | 卓子及 椅子 | バスケッ ト | 計 |
|----|----|----|---|----|-----|-----------|-----------|--------|
| 13 | 8 | 17 | 2 | 19 | 100 | 16,800 | — | 16,900 |
| 12 | 8 | 16 | — | 16 | 70 | 6,000 | — | 6,070 |
| 11 | 4 | 10 | — | 10 | — | 4,800 | 300 | 5,100 |

46 杞柳製品

| 年次 | 場数 | 男 | 女 | 計 | 行李 | 籠及バ スケット | 計 |
|----|----|---|---|---|----|-------------|-------|
| 13 | 2 | 2 | 2 | 4 | — | 1,500 | 1,500 |
| 12 | 2 | 2 | 2 | 4 | — | 1,100 | 1,100 |
| 11 | 2 | 2 | 2 | 4 | — | 1,067 | 1,067 |

47 畳

| 年次 | 場数 | 男 | 女 | 計 | 數量 | 價額 |
|----|----|-----|---|-----|---------|---------|
| 13 | 85 | 175 | — | 175 | 100,000 | 300,000 |
| 12 | 70 | 210 | — | 210 | 53,500 | 133,750 |

48 彫刻

| 年次 | 場数 | 男 | 女 | 計 | 佛像 | 印刻類 | 其他 | 計 |
|----|----|-----|---|-----|---------|--------|--------|---------|
| 13 | 74 | 125 | 1 | 126 | 9,000 | 41,120 | 65,000 | 126,120 |
| 12 | 84 | 186 | — | 186 | 60,000 | 55,000 | 60,000 | 175,000 |
| 11 | 83 | 222 | — | 222 | 115,000 | 60,000 | — | 175,000 |

49 棕梠製品

| 年次 | 場数 | 男 | 女 | 計 | 數量 | 價額 |
|----|----|---|---|----|----|-------|
| 13 | 3 | 8 | 2 | 10 | — | 9,000 |

50 麵 類

| 年次 | 場 數 | 男 | 女 | 計 | 乾 饅 飽 | 素 麵 | 其 他 | 計 |
|----|-----|----|----|----|---------|--------|--------|---------|
| | | | | | 円 | 円 | 円 | |
| 13 | 23 | 51 | 7 | 58 | 115,810 | 73,500 | 27,300 | 226,610 |
| 12 | 16 | 52 | 17 | 69 | 6,000 | 58,500 | 31,500 | 96,000 |
| 11 | 15 | 52 | 16 | 68 | 4,180 | 55,250 | 30,600 | 90,330 |

51 清 凉 飲 料

| 年次 | 場 數 | 男 | 女 | 計 | ラ ム ネ | サイ ダ ー | 果 實 蜜 | 炭 酸 水 | 其 他 | 計 |
|----|-----|----|----|-----|---------|--------|-------|-------|-------|---------|
| | | | | | 円 | 円 | 円 | 円 | 円 | |
| 13 | 12 | 30 | 50 | 80 | 112,000 | 47,877 | 3,500 | 2,000 | 7,500 | 172,877 |
| 12 | 14 | 55 | 90 | 145 | 125,000 | 60,650 | 2,500 | 2,300 | 5,500 | 195,950 |
| 11 | 15 | 56 | 56 | 112 | 55,152 | 71,680 | 8,400 | 2,240 | 2,040 | 139,512 |
| 10 | 15 | — | — | 111 | 48,175 | 62,700 | 5,750 | 1,710 | 1,500 | 120,135 |
| 9 | 13 | — | — | 85 | 41,160 | 55,650 | 5,060 | 1,485 | 1,368 | 105,023 |

52 漬 物

| 年次 | 場 數 | 男 | 女 | 計 | 奈 良 漬 | 澤 庵 漬 | 梅 干 漬 | 其 他 | 計 |
|----|-----|-----|-----|-----|--------|---------|--------|---------|---------|
| | | | | | 円 | 円 | 円 | 円 | |
| 13 | 47 | 125 | 152 | 277 | 48,000 | 260,000 | 12,000 | 334,500 | 654,500 |
| 12 | 45 | 125 | 150 | 275 | 37,500 | 165,000 | — | 252,000 | 454,500 |
| 11 | 50 | 120 | 150 | 270 | 37,500 | 165,000 | — | 162,000 | 364,500 |
| 10 | 48 | 85 | 132 | 217 | 30,000 | 185,000 | — | 121,500 | 336,500 |
| 9 | 48 | 83 | 130 | 213 | 30,000 | 180,000 | — | 106,500 | 316,500 |

53 和 酒

| 年次 | 場 數 | 男 | 女 | 計 | 清 酒 | | 酒 粕 | | 計 |
|----|-----|-----|---|-----|--------|---------|--------|--------|---------|
| | | | | | 數 量 | 價 額 | 數 量 | 價 額 | |
| | | | | | 石 | 円 | 貫 | 円 | |
| 13 | 14 | 160 | — | 160 | 8,000 | 760,000 | 39,500 | 18,500 | 778,500 |
| 12 | 14 | 160 | — | 160 | — | 737,248 | — | — | 737,248 |
| 11 | 14 | 170 | — | 170 | 73,000 | 584,000 | — | — | 584,000 |

54 菓 子 類

| 種 別 | 場 數 | 男 | 女 | 計 | 數 量 | 價 額 |
|-----------|-----|-----|-----|-----|-----|-----------|
| | | | | | | 円 |
| 蒸 菜 子 | 27 | 43 | — | 43 | — | 315,000 |
| 生 菜 子 | 27 | 55 | — | 55 | — | 397,000 |
| 干 菜 子 | 26 | 41 | 12 | 53 | — | 253,000 |
| 洋 菜 子 | 15 | 40 | 11 | 51 | — | 432,000 |
| 煉 物 | 10 | 17 | — | 17 | — | 115,500 |
| 掛 物 | 15 | 30 | — | 30 | — | 258,000 |
| 餅 饅 頭 | 179 | 270 | 250 | 520 | — | 600,000 |
| パ ヅ | 13 | 27 | 5 | 32 | — | 330,000 |
| 其 他 | 53 | 67 | 13 | 80 | — | 532,200 |
| 餡 (水 餡 共) | 18 | 57 | — | 57 | — | 452,264 |
| 計 | 383 | 647 | 291 | 938 | — | 3,685,164 |

菓子類

| 年次 | 場数 | 男 | 女 | 計 | 菓子 | 餡(水餡共) | 計 |
|----|-----|-----|-----|-----|------------------------|----------------------|------------------------|
| 13 | 383 | 647 | 291 | 938 | 3,233,200 ^円 | 452,264 ^円 | 3,685,464 ^円 |
| 12 | 307 | 547 | 47 | 594 | 2,556,530 | 595,280 | 3,151,810 |
| 11 | 306 | 545 | 47 | 592 | 2,519,996 | 583,180 | 3,103,176 |
| 10 | 299 | 514 | 49 | 562 | 2,367,160 | 497,853 | 2,865,013 |
| 9 | 279 | 471 | 42 | 513 | 2,168,600 | 489,197 | 2,657,797 |

55 其他食料品

| 種目 | 場数 | 男 | 女 | 計 | 数量 | 價額 |
|-------|-----|-----|----|-----|----------------------|----------------------|
| 製氷 | 3 | 49 | — | 49 | 65,616 ^匁 | 393,696 ^円 |
| 焼酎 | 7 | 23 | 15 | 38 | — | 31,000 |
| 蕎麥粉 | 1 | 5 | — | 5 | 2,014 ^石 | 14,098 |
| 蕎麥粉 | 5 | 14 | 3 | 17 | — | 757,940 |
| 寒湯 | 3 | 15 | 2 | 17 | 377,500 ^貫 | 490,750 |
| 葉 | 1 | 3 | 2 | 5 | 730 | 2,555 |
| 純 | 5 | 20 | — | 20 | 310 ^石 | 15,500 |
| ソース | 3 | 9 | — | 9 | — | 13,500 |
| 豆 | 37 | 110 | 5 | 115 | — | 188,000 |
| コンニャク | 29 | 87 | 7 | 94 | — | 93,500 |
| 押 | 1 | 2 | 2 | 4 | 2,200 ^石 | 38,500 |
| バター | 1 | — | — | — | 150 ^斤 | 120 |
| 肉 | 4 | — | — | — | 4,520 ^貫 | 27,120 |
| 菜 | — | — | — | — | 5,120 ^貫 | 11,776 |
| 其 | — | — | — | — | 1,800 | 11,700 |
| 醬 | 20 | 102 | 2 | 104 | 29,230 ^石 | 876,900 |
| 味 | 12 | 48 | — | 48 | 570,000 ^貫 | 370,500 |
| 寒 | — | — | — | — | — | — |
| 機 | — | — | — | — | — | — |
| 計 | 132 | 487 | 38 | 525 | — | 3,337,155 |

56 洋服

| 年次 | 場数 | 男 | 女 | 計 | 数量 | 價額 |
|----|----|-----|-----|-----|---------------------|------------------------|
| 13 | 82 | 188 | 213 | 401 | — | 2,573,160 ^円 |
| 12 | 77 | 480 | 26 | 506 | 35,000 ^着 | 1,225,000 |
| 11 | 79 | 497 | 26 | 523 | 26,000 | 962,000 |

57 帽子

| 年次 | 場数 | 男 | 女 | 計 | ラシヤセルジ布類 | 製釋製 | 其他 | 計 |
|----|----|----|---|----|---------------------|---------------------|---------------------|----------------------|
| 13 | 16 | 31 | 8 | 39 | 75,375 ^円 | 38,190 ^円 | 19,570 ^円 | 133,135 ^円 |
| 12 | 16 | 33 | 9 | 42 | 68,760 | 35,750 | 14,560 | 119,070 |
| 11 | 16 | 31 | 9 | 40 | 46,240 | 31,800 | 20,800 | 98,840 |
| 10 | 16 | 31 | 9 | 40 | 44,550 | 46,250 | 2,450 | 93,250 |

58 メリヤス製品

| 年次 | 場数 | 男 | 女 | 計 | 靴 | 下手袋 | 其他 | 計 |
|----|----|----|-----|-----|---------------------|----------------------|--------------------|----------------------|
| 13 | 10 | 34 | 222 | 256 | 28,450 ^円 | 196,391 ^円 | 3,500 ^円 | 228,341 ^円 |

59 シャツ、ズボン下 (メリヤス除ク)

| 年次 | 場数 | 男 | 女 | 計 | 数量 | 價額 |
|----|----|----|----|----|----|---------------------|
| 13 | 21 | 25 | 50 | 75 | — | 75,000 ^円 |
| 12 | 20 | 25 | 60 | 85 | — | 68,000 |

60 足 襪 袋 着 記

| 年次 | 場 數 | 男 | 女 | 計 | 數 量 | 價 額 |
|----|-----|---|---|---|------|-------|
| 13 | 1 | 3 | 2 | 5 | 750足 | 750 円 |
| 12 | 1 | 3 | — | 3 | 600 | 600 |

61 和 傘

| 年次 | 場 數 | 男 | 女 | 計 | 數 量 | 價 額 |
|----|-----|----|----|----|---------|----------|
| 13 | 40 | 30 | 15 | 45 | 38,000本 | 34,200 円 |
| 12 | 28 | 40 | 2 | 42 | — | 12,000 |

62 蒲 團

| 年次 | 場 數 | 男 | 女 | 計 | 數 量 | 價 額 |
|----|-----|---|----|----|---------|-----------|
| 13 | 6 | — | 32 | 32 | — | 157,000 円 |
| 12 | 6 | — | 30 | 30 | 17,000枚 | 119,000 |
| 11 | 5 | — | 24 | 24 | 14,200枚 | 93,880 |

63 麻 裏 草 履 (博多表)

| 年次 | 場 數 | 男 | 女 | 計 | 數 量 | 價 額 |
|----|-----|----|-----|-----|-----|-----------|
| 13 | 7 | 48 | 450 | 498 | — | 295,100 円 |
| 12 | 22 | 65 | 50 | 115 | — | 65,000 |
| 11 | 22 | 70 | 45 | 115 | — | 63,400 |

64 印 刷 物

| 年次 | 場數 | 男 | 女 | 計 | 新聞紙 | 活版印刷 | 書籍帳簿 | 平版印刷 | 其 他 | 計 |
|----|-----|-------|-----|-------|-------------|-------------|-----------|-----------|-----------|--------------|
| 13 | 155 | 1,373 | 130 | 1,503 | 7,345,870 円 | 2,700,000 円 | 530,000 円 | 450,000 円 | 370,000 円 | 11,395,870 円 |
| 12 | 163 | — | — | 1,525 | 6,541,820 | 270,000 | 360,000 | 370,000 | 330,000 | 7,871,820 |
| 11 | 182 | — | — | 1,495 | 5,032,170 | 150,000 | 300,000 | 350,000 | 290,000 | 6,122,170 |
| 10 | 48 | — | — | 568 | 5,129,300 | 9,200 | 63,860 | 1,300 | 387,930 | 5,591,590 |
| 9 | 46 | — | — | 536 | 4,214,800 | 8,100 | 61,787 | 1,120 | 386,800 | 4,702,607 |

65 筆 其 他

| 年次 | 場數 | 男 | 女 | 計 | 筆 | 鉛 筆 | 數 量 | 價 額 |
|----|----|-----|----|-----|-----------|----------|-------------|-----------|
| 13 | 31 | 88 | 53 | 141 | 550,000 円 | 20,000 円 | 6,500,000 点 | 570,000 円 |
| 12 | 31 | 83 | 53 | 136 | — | — | 5,500,000 | 470,000 |
| 11 | 32 | 105 | 40 | 145 | — | — | 6,690,000 | 334,500 |

66 表 装

| 年次 | 場數 | 男 | 女 | 計 | 屏 風 | 襖 | 額 面 | 軸 物 | 計 |
|----|-----|-----|---|-----|--------|--------|--------|--------|---------|
| 13 | 130 | 265 | — | 265 | 5,000 | 66,900 | 30,000 | 75,000 | 176,900 |
| 12 | 130 | 210 | — | 210 | — | 50,000 | — | 85,000 | 135,000 |
| 11 | 68 | 190 | — | 190 | 30,000 | 38,000 | 25,000 | 42,000 | 135,000 |

67 其他工業

| 業別 | 場數 | 男 | 女 | 計 | 價額 |
|--------|----|----|----|----|---------------------|
| シテ紐製造 | 4 | 6 | 7 | 13 | 15,000 ^円 |
| 線香製造 | 1 | 1 | — | 1 | 500 |
| 炭團 | 22 | 67 | 10 | 77 | 453,000 |
| 石材土石鑛水 | — | — | — | — | 80,053 |
| 計 | | | | | 548,553 |

鑛業

1 戶數及人口

| 年次 | 戶數 | | | 人口 | | | |
|----|-------|-----|-------|-------|-------|-------|--------|
| | 專業 | 兼業 | 計 | 專業 | 兼業 | 被扶養者 | 計 |
| 13 | 1,997 | 775 | 2,772 | 5,719 | 1,866 | 6,119 | 13,704 |
| 12 | 1,977 | 686 | 2,663 | 5,555 | 1,848 | 6,122 | 13,525 |
| 11 | 1,888 | 652 | 2,540 | 5,422 | 1,761 | 5,802 | 12,985 |
| 10 | 1,927 | 425 | 2,352 | 4,915 | 993 | 5,710 | 11,618 |
| 9 | 1,569 | 346 | 1,915 | 4,423 | 682 | 5,409 | 10,514 |

2 鑛產物總額

| 種別 | 石炭 | 金 | 銀 | 銅 | 其他 | 計 |
|-------|------------------------|---|---|---|----|---|
| 鑛山數 | 4 | — | — | — | — | — |
| 役員數 | 177 | — | — | — | — | — |
| 使用人數 | 3,264 | — | — | — | — | — |
| 採掘量 | 309,640 ^吨 | — | — | — | — | — |
| 生產額 | 4,272,100 ^円 | — | — | — | — | — |
| 石炭消費高 | 19,172 ^円 | — | — | — | — | — |
| 資本金 | 2,730,000 ^円 | — | — | — | — | — |
| 就業時間 | — | — | — | — | — | — |

3 石炭

| 年次 | 坑山數 | 使役人員 | | | | 數量 | 價額 |
|----|-----|-------|-----|-----|-------|----------------------|------------------------|
| | | 鑛夫 | 其他 | 雜役夫 | 計 | | |
| 13 | 4 | 2,690 | 499 | 75 | 3,264 | 309,640 ^吨 | 4,272,100 ^円 |
| 12 | 2 | 2,151 | 468 | 27 | 2,646 | 349,583 | 3,218,660 |
| 11 | 2 | 2,325 | 37 | 1 | 2,363 | 343,195 | 2,624,634 |
| 10 | 2 | 1,700 | 497 | 115 | 2,312 | 338,556 | 2,073,209 |
| 9 | 2 | 1,640 | 498 | 93 | 2,231 | 320,343 | 2,275,180 |

4 各坑十三年度調査

| 坑名 | 一年就業日数 | 就業時間 | 坑夫数 | 一日 | | 其他数 | 一日 | | 石炭年間消費高 | 機關数 |
|------|--------|------|-------|--------------|-----|------|----|--------|---------|-----|
| | | | | 勞銀 | 円 | | 勞銀 | 円 | | |
| 早良炭鑛 | 320 | 12 | 2,544 | 2,50 | 444 | 1,50 | 66 | 17,488 | 145 | |
| 筑紫炭鑛 | 323 | 8 | 101 | 2,35 1,45 | 1 | 1,50 | 7 | 1,668 | 8 | |
| 月隈炭鑛 | 7 | 9 | 19 | 1,80 | 22 | 1,65 | — | 16 | 9 | |
| 鴻巣炭坑 | 150 | 10 | 26 | 2,50 | 6 | 1,80 | 2 | — | 2 | |

5 採掘炭量 (十三年度)

| 坑名 | 塊炭 | 粉炭 | 水 | | 平均 | |
|------|--------|-------|--------|--------|-------|-------|
| | | | 塊炭 | 粗炭 | 水 | 水 |
| 早良炭鑛 | 70,970 | 6,032 | 18,140 | 60,330 | 6,400 | 6,500 |
| 筑紫炭鑛 | 2,372 | 9,444 | 1,594 | — | — | — |
| 月隈炭鑛 | — | — | — | — | — | — |
| 鴻巣炭鑛 | — | — | — | — | — | — |

福岡市内本店會社 (昭和十三年十二月末日) 調査

| 種別 | 株式會社 | | | 計 |
|------------|-------------|-----------|-----------|---------------|
| | 株式會社 | 合名會社 | 合資會社 | |
| 會社總數 | 162 | 60 | 162 | 384 |
| 利益ヲ見タルモノ | 98 | 47 | 90 | 235 |
| 配當ヲ爲シタルモノ | 63 | 26 | 30 | 119 |
| 利益ヲ見テ配當セザル | 35 | 21 | 60 | 116 |
| 損失ヲ見タルモノ | 43 | 13 | 48 | 105 |
| 損益ナカリシモノ | 21 | — | 24 | 45 |
| 公稱資本額 | 228,745,650 | 6,644,786 | 7,198,164 | — |
| 拂込資本額 | 163,930,327 | 6,644,786 | 7,198,164 | 1,777,773,277 |
| 利益金高 | 12,904,546 | 982,140 | 321,047 | 14,207,733 |
| 利益會社平均利益 | 131,678 | 20,896 | 3,567 | — |
| 損失金高 | 466,957 | 179,345 | 209,376 | 855,678 |
| 損失會社平均損失 | 10,859 | 12,810 | 4,362 | — |
| 本年中解散シタルモノ | 7 | 10 | 13 | 30 |
| 本年中市外轉出 | 1 | — | 1 | 2 |
| 本年中 = 所在不明 | 3 | 1 | 7 | 11 |
| 計 | 11 | 11 | 21 | 43 |

市内本店會社各年設立趨勢一覽

| 年次 | 株式 | 合名 | 合資 | 年次 | 株式 | 合名 | 合資 |
|------|----|----|----|------|-----|----|-----|
| 昭和13 | 19 | 1 | 22 | 大正9 | 11 | 1 | 2 |
| 12 | 17 | 5 | 17 | 8 | 7 | 3 | — |
| 11 | 10 | 9 | 20 | 7 | 2 | — | 1 |
| 10 | 8 | 3 | 14 | 5 | 2 | — | — |
| 9 | 9 | 4 | 12 | 4 | 1 | 1 | — |
| 8 | 11 | 4 | 14 | 3 | 1 | — | — |
| 7 | 8 | 5 | 12 | 明治45 | 1 | — | 1 |
| 6 | 5 | 4 | 5 | 44 | 1 | — | — |
| 5 | 8 | 2 | 7 | 43 | — | — | 1 |
| 昭和4 | 8 | — | 3 | 明治31 | 1 | — | — |
| 3 | 3 | 3 | 17 | 30 | 1 | — | — |
| 2 | 6 | 4 | 4 | 26 | — | — | — |
| 昭和1 | 6 | 4 | 5 | 20 | 1 | — | — |
| 大正15 | 6 | 5 | 2 | | | | |
| 14 | 4 | — | 1 | | | | |
| 13 | 1 | — | 1 | | | | |
| 12 | 1 | 2 | 1 | | | | |
| 11 | 1 | — | — | 計 | 161 | 60 | 162 |
| 10 | 1 | — | — | | | | |

市内本店會社業別調査

總社數 三八三社
株式 一六一
合名 六〇
合資 一六二

| 業 別 | 株式會社 | 合名會社 | 合資會社 | 計 |
|--------------------|------|------|------|-----|
| (一)鑛 山 業 | 1 | — | 2 | 3 |
| (二)窯 業 | 4 | — | 1 | 5 |
| (三)金 屬 工 業 | 2 | 1 | 3 | 6 |
| (四)機 械 器 具 工 業 | 12 | 4 | 6 | 22 |
| (五)化 學 工 業 | 7 | 1 | 5 | 13 |
| (六)織 維 工 業 | 7 | 2 | 7 | 16 |
| (七)紙 製 品 工 業 | — | 1 | 2 | 3 |
| (八)皮 角 羽 毛 品 工 業 | — | — | 4 | 4 |
| (九)木 竹 = 關 ヌ ル 工 業 | 1 | 1 | 6 | 8 |
| (一〇)飲 食 料 品 嗜 好 品 | 12 | 7 | 11 | 30 |
| (一)土 木 建 築 工 業 | 3 | 2 | 6 | 11 |
| (二)製 版 印 刷 業 | 7 | — | 4 | 11 |
| (三)瓦 斯 電 氣 天 然 力 | 3 | 1 | — | 4 |
| (四)被 服 身 ノ 題 品 工 業 | — | 3 | 4 | 7 |
| (五)物 品 販 賣 業 | 40 | 22 | 60 | 122 |
| (六)土 地 建 物 有 價 證 券 | 26 | 5 | 5 | 36 |
| (七)金 融 業 | 8 | 2 | 6 | 16 |
| (八)媒 介 仲 介 | 5 | — | — | 5 |
| (九)飲 食 料 理 店 旅 館 | 3 | 3 | 23 | 29 |
| (一〇)運 輸 業 | 18 | 4 | 5 | 27 |
| (一)其 ノ 他 | 3 | 1 | — | 4 |
| (二)水 産 業 | — | — | 2 | 2 |

市内本店會社通覽 (昭和十三年末日)

1 鑛 山 業 (三社)

| 會社名 | 所在地 | 設立年月 | 電話 | 代表者名 | 目的 | 資本金 | 拂込 |
|----------|---------|---------|---------|-------|-----------|----------|----------|
| 早良鑛業株式會社 | 姪濱四〇六一 | 大正 3.12 | 西 5,658 | 三崎 友一 | 石炭採掘 | 千円 2,400 | 千円 1,740 |
| 菅原鑛業合資會社 | 地行東町二四七 | 昭和 10.5 | 西 642 | 菅原 誠 | 〃 | 450 | — |
| 合資會社中島商店 | 極樂寺町一二 | 昭和 10.1 | 西 168 | 中島 德松 | 石炭採掘及物品販賣 | 1,000 | — |

2 窯 業 (五社)

| 會社名 | 所在地 | 設立年月 | 電話 | 代表者名 | 目的 | 資本金 | 拂込 |
|--------------|----------|----------|---------|-------|---------|--------|--------|
| 博多鐵器エナメル株式會社 | 馬出米田町四二八 | 大正 9.7 | 東 4,925 | 松本 休次 | 珐瑯鐵器製造 | 千円 238 | 千円 208 |
| 共同煉炭株式會社 | 吉塚町四四 | | | | 煉炭製造 | 50 | 50 |
| 万年製板株式會社 | 西新町四一ノ一 | 昭和 11.11 | 西 4,551 | 行德峯次郎 | セメント板製造 | 30 | 30 |
| 許斐工業株式會社 | 船町三〇ノ一 | 大正 8.6 | | 許斐 儀助 | 製壘業 | 300 | 265 |
| 元山硝子製造合資會社 | 上人參町一七二 | 昭和 12.1 | | 元山 正助 | 硝子器具製造 | 2 | — |

3 金 屬 工 業 (六社)

| 會社名 | 所在地 | 設立年月 | 電話 | 代表者名 | 目的 | 資本金 | 拂込 |
|-------------|---------|---------|---------|-------|---------|-----|----|
| 株式會社鈴木合金鑄工所 | 比惠町八九二 | 昭和 12.5 | 東 1,881 | 小林 弘康 | 各種合金鑄物業 | 50 | 50 |
| 福岡鑄鋼株式會社 | 住吉六四七 | 昭和 13.7 | 東 3,160 | 大原清太郎 | 鑄鋼業 | 300 | 75 |
| 合名會社深見商店 | 上土居町九 | 大正 8.3 | 東 1,400 | 深見平次郎 | 鑄物業 | 330 | 35 |
| 合資會社小川商店 | 下新川端四ノ一 | 昭和 12.5 | 東 2,618 | 小川 喜平 | 金鋼製造 | 2 | — |
| 〃久保田製作所 | 渡邊通五丁目 | 昭和 11.5 | | 窪田和三郎 | 鍛冶業 | 2 | — |
| 〃高田鑄物工場 | 比惠八九九 | 昭和 8.8 | 東 1,679 | 高田安次郎 | 銑鉄鑄物業 | 80 | — |

4 機械器具製造工業

| 會社名 | 所在地 | 設立年月 | 電話 | 代表者名 | 目的 | 資本金 | 拂込 |
|-------------|------------|----------|---------|-------|--------------|-----|-----|
| 株式會社林田九州製作所 | 比惠三一三 | 昭和 11.1 | 東 1,587 | 富安猪三郎 | 機械製罐 | 15 | 15 |
| 株式會社高橋鐵工所 | 西唐人町五〇 | 昭和 10.3 | 西 1,570 | 高橋 一藏 | 機械製作 | 100 | 25 |
| 株式會社杉山鐵工所 | 金屋小路三二 | 昭和 8.3 | 東 4,703 | 杉山 福平 | 自動車部分品製作 | 200 | 50 |
| 株式會社福岡船舶鐵工 | 北港町三六 | 昭和 13.5 | 西 3,923 | 小河 愛吉 | 鑛山用機械器具及造船 | 500 | 125 |
| 株式會社大福自動車 | 渡邊通五丁目六四ノ四 | 昭和 8.4 | 西 2,473 | 矢幡小太郎 | 自動車部分品製造 | 250 | 250 |
| ニテ時報株式會社 | 比惠國道筋八三 | 昭和 11.4 | 東 3,707 | 左洲 武 | 時計製造 | 11 | 11 |
| 株式會社正興商會 | 西堅粕二八四ノ二 | 昭和 5.7 | 東 887 | 土屋 直幹 | 電機裝置航空機部分品製作 | 150 | 150 |
| 株式會社丸正工場 | 千鳥町一二 | 昭和 8.6 | 東 3,862 | 藤井 藤吉 | 自動車體製造 | 70 | 70 |
| 九州興業株式會社 | 比惠八三 | 昭和 12.1 | 東 4,226 | 飯田 榮 | 自動車體製造 | 93 | 93 |
| 德永工業電氣株式會社 | 社家町一八 | 昭和 13.12 | | 德永 仁市 | 時計製造 | 197 | 197 |

機械器具製造工業 (續キ)

| 會社名 | 所在地 | 設立年月 | 電話 | 代表者名 | 目的 | 資本金 | 拂込 |
|-----------------------|-------------|----------|---------|---------|------------------|-----|-----|
| 株式會社 松江鐵工所 | 北港町一四 | 昭和 12. 4 | 西 1,058 | 村山 廣雄 | 船舶用發動機製作 | 100 | 38 |
| 日本タンクステ ン株式會社 | 住吉四〇一 | 昭和 7. 9 | | 山元 誠吉 | 稀金屬板白金代 用品製造 | 100 | 100 |
| 合名會社 福岡製鐵所 | 堅粕日ノ出 町九 | 昭和 10. 2 | 東 3,055 | 兒島善四郎 | 鑛山用炭車チェ ン等製作 | 60 | — |
| 〃 柴田鐵工所 | 堅粕新町五 二八 | 昭和 12. 1 | | 柴田喜七郎 | 鑛山用誘導車及 運搬機製造 | 10 | — |
| 〃 村上テルタ ルラボラトリー | 西新町八八 九 | 昭和 12. 2 | 西 4,767 | 村上 モト | 齒科用器具製造 | 55 | — |
| 〃 福岡精工所 | 比惠一一〇 五 | 大正 8.12 | 東 4,659 | 加藤 作郎 | 海軍航空機兵器 自轉車製造 | 380 | — |
| 合資會社藤井久 保田自動車商店 | 渡邊通五丁 目 | 大正 15. 5 | 西 1,530 | 渡邊久四郎 | 自動車部分品製 作 | 100 | — |
| 〃 澤田商店 | 春吉一三二 五 | 昭和 3. 1 | 東 518 | 澤田甚次郎 | 自動車部分品製 作 | 165 | — |
| 〃 山下ボデー工場 | 今泉一〇 | 昭和 10.11 | 西 2,932 | 久保田ノブ | トラックボデー 製作 | 10 | — |
| 〃 丸々商會 | 大乘寺前町 二四 | 大正 13. 7 | 東 3,964 | 大野 作右衛門 | 金物製作 | 2 | — |
| 〃 毛屋鐵工所 | 西堅粕四三 五 | 昭和 10.12 | 東 3,056 | 毛屋重兵衛 | 鐵工業 | 4 | — |
| 〃 福岡精密工業 | 比惠五四二 | 昭和 13. 7 | 東 410 | 前田宗次郎 | 精密機製造 | 50 | — |

5 化學工業 (二十二社)

| 會社名 | 所在地 | 設立年月 | 電話 | 代表者名 | 營業目的 | 資本金 | 拂込 |
|-----------------|----------------|----------|---------|-------|-----------------|--------|-------|
| 株式會社 西部瓦斯 | 千代二丁目 六一 | 昭和 5.12 | 東 5,300 | 山脇 正次 | 石炭瓦斯製造 | 10,000 | 5,000 |
| 〃 九研商事 | 藥院大坪町 四七 | 昭和 5. 7 | 西 1,267 | 増田 俊三 | 血精ワクチン製 造 | 70 | 70 |
| 〃 福岡酸素 | 春吉一四七 九 | 大正 8.12 | 東 2,952 | 江崎 秀徹 | 壓縮酸素瓦斯 | 800 | 425 |
| 〃九州瓦斯副產 物 | 眞砂町二丁 目 | 昭和 7. 6 | 東 780 | 山脇 正次 | 瓦斯副產物 | 450 | 188.5 |
| 〃清水理化學研 究所 | 藥院大坪町 三一四ノ二 | 昭和 7. 5 | 西 1,663 | 清水芳太郎 | 研究發明 | 100 | 50 |
| 〃 太陽油脂工業 | 西堅粕花見 町二七九 | 昭和 12. 5 | 東 1,270 | 山崎 精一 | 米糠油製造 | 60 | 30 |
| 合名會社 柴六商店 | 濱小路二二 | 大正 14. 2 | 東 564 | 柴藤惣五郎 | 肥料製造 | 50 | — |
| 合資會社 邦陽化學製油所 | 西堅粕五丁 目 | 昭和 12. 4 | 東 1,210 | 吉田忠一郎 | 製油業 | 10 | — |
| 〃 中村製油所 | 馬場新町 | 昭和 11. 3 | 東 2,382 | 中村久次郎 | 製油業 | 15 | — |
| 〃 九州防水布 | 馬出一〇八 五 | 昭和 4. 5 | | 栗栖 耕造 | オシメカパー月 經帶製造 | 10 | — |
| 〃 大名藥舖 | 大名町五一 | 昭和 6. 8 | 西 3,651 | 渡邊 定藏 | 賣藥製造 | 10 | — |
| 〃 津田商店 | 西方寺前町 | 昭和 7. 8 | 東 5,174 | 津田敬一郎 | 肥料製造 | 10 | — |
| 株式會社 大和工業 | 長濱町四丁 目 | 昭和 13. 7 | 西 4,084 | 竹内 榮人 | 製油業 | 35 | 17.5 |

6 織 維 工 業 (十六社)

| 會社名 | 所在地 | 設立年月 | 電記 | 代表者名 | 營業目的 | 資本金 | 拂込 |
|--------------|----------------|---------|---------|---------|------------|-----|------|
| 株式會社松居博多織製作所 | 鏡島六九九 | 昭和9.9 | 東 1,265 | 松居庄次郎 | 絹織物製造 | 100 | 100 |
| 〃 | 吉塚七二三 | 昭和6.5 | | 高木 駿次 | ラミ-製品業 | 147 | 144 |
| 〃 | 比惠一一四 | 昭和4.3 | 東 5,231 | 原田 忠右衛門 | 打綿、脱脂綿、綿糸製 | 750 | 750 |
| 〃 | 春吉七番丁五九五 | 昭和2.10 | | 貝島 豊吉 | 博多織原糸染色 | 25 | 25 |
| 〃 | 西堅粕六四四 | 昭和12.11 | 東 3,152 | 津田米二郎 | 織物業 | 50 | 50 |
| 〃 | 博多 住吉一七六 | 昭和5.12 | | 井上 經三 | 博多絞業 | 35 | 27.1 |
| 〃 | 松居織工場 極樂寺町一八 | 大正7.12 | | 松居 元右衛門 | 博多織製造 | 500 | 500 |
| 合名會社 矢部與商店 | 吳服町一六 | 昭和11.3 | | 矢部 與右衛門 | 製綿業 | 40 | — |
| 〃 | 水上作次商店 中土居町三〇 | 昭和7.4 | | 水上 作次 | 博多織製造 | 20 | — |
| 合資會社自求舎クリナー | 荒戸町三 | 昭和3.1 | | 津崎佐源次 | クリーニング | 20 | — |
| 〃 | 後藤織工場 大濱町五八 | 昭和11.7 | | 後藤 基助 | 博多織 | 170 | — |
| 〃 | 林田中商店 大學通二丁目二五 | 昭和3.12 | | 林 友方 | 綿帶材料 | 10 | — |
| 〃 | 山内織工場 養巴町一二 | 昭和11.2 | | 山内 重平 | 博多織業 | 45 | — |
| 〃 | 檜崎博多織工場 吳服町三二 | 昭和11.5 | 西 3,296 | 檜崎美太郎 | 博多織業 | 5 | — |
| 〃 | 西田商店 新柳町 | 昭和13.3 | 西 4,259 | 西田 靜雄 | 京染吳服 | 4 | — |
| 〃 | 若林織物 高宮八反町四一 | 昭和13.12 | 西 2,260 | 若林 留吉 | 博多織業 | 10 | — |

7 紙 製 品 工 業 (三社)

| 會社名 | 所在地 | 設立年月 | 電話 | 代表者名 | 營業目的 | 資本金 | 拂込 |
|-------------|--------------|--------|---------|-------|-------|-----|----|
| 合名會社 小藤紙器工業 | 下洲崎町七七 | 昭和11.8 | | 藤井 進 | 紙器製造 | 10 | — |
| 合資會社 田中屋本店 | 春吉一六一二 | 大正15.6 | | 田中 岩吉 | 紙工品製造 | 100 | — |
| 〃 | 博多 荷札 水茶屋町二五 | 昭和6.4 | 東 2,140 | 前田 順治 | 荷札製造 | 3 | — |

8 皮 角 羽 毛 品 工 業 (四社)

| 會社名 | 所在地 | 設立年月 | 電話 | 代表者名 | 營業目的 | 資本金 | 拂込 |
|------------|-------------|--------|-------|-------|------|-----|----|
| 合資會社 佐田國商店 | 麴屋町九 | 昭和10.3 | | 佐田 國生 | 靴製造 | 5 | — |
| 〃 | 河内屋商店 中島町二五 | 昭和8.7 | 東 386 | 木水 數三 | 〃 | 6 | — |
| 〃 | 古川靴店 川端町六 | 昭和7.8 | | 古川 義夫 | 〃 | 0.5 | — |
| 〃 | 栗田商店 下新川端 | 昭和10.2 | | 栗田 金吾 | 〃 | 10 | — |

9 木竹ニ關スル工業 (八社)

| 會社名 | 所在地 | 設立年月 | 電話 | 代表者名 | 營業目的 | 資本金 | 拂込 |
|--------------|--------|----------|---------|-------|---------|-----|----|
| 株式會社 福岡製函 | 北港町一四 | 昭和 12.12 | | 富永恒太郎 | 製 函 業 | 25 | 25 |
| 合名會社 伊澤武具製作所 | 天神町七一 | 昭和 8. 1 | | 伊澤 一郎 | 武 具 製 造 | 10 | — |
| 合資會社 田原家具店 | 水茶屋町七一 | 昭和 2. 1 | 東 2,494 | 田原喜三郎 | 家 具 製 造 | 20 | — |
| 〃 大濱製材所 | 幾世町一三六 | 昭和 7. 9 | 東 3,993 | 野中 主税 | 製 材 業 | 14 | — |
| 〃 山縣屋商店 | 東通町六六 | 昭和 10. 6 | 西 5,089 | 山縣光三郎 | 風 呂 桶 | 3 | — |
| 〃 樋口製材所 | 高宮一九八 | 大正 12.12 | 西 2,446 | 樋口 德技 | 製 材 業 | 25 | — |
| 〃 松田壘店 | 下桶屋町一 | 昭和 9. 3 | | 松田代次郎 | 壘 製 造 | 2 | — |
| 〃 福岡黑板製作所 | 矢倉門町一六 | 昭和 5.12 | | 隅本 廣作 | 黑 板 製 造 | 11 | — |

10 飲食料品嗜好品工業

| 會社名 | 所在地 | 設立年月 | 電話 | 代表者名 | 營業目的 | 資本金 | 拂込 |
|--------------|--------|----------|---------|-------|---------|-------|-------|
| 株式會社 大日本酒類醸造 | 春吉八六二 | 大正 14. 4 | 東 5,550 | 森 英示 | 清 酒 燒 酎 | 4,050 | 3,975 |
| 〃 福岡牛乳 | 因幡町三一 | 大正 8.10 | 西 2,082 | 玉丸 代吉 | 牛 乳 搾 乳 | 200 | 60 |
| 〃 イロハ粉末味噌 | 馬出米田町 | 昭和 10. 8 | | 脇 庄太郎 | 味 噌 製 造 | 50 | 50 |
| 〃 福岡牧場 | 船町三〇 | 大正 11.12 | | 許斐 儀助 | 牛 乳 搾 乳 | 50 | 20 |
| 〃 中島醬油 | 明治町三丁目 | 昭和 5. 8 | 東 1,275 | 安増 武雄 | 醬 油 醸 造 | 200 | 200 |
| 〃 福岡酢造 | 本 町 二 | 大正 9. 3 | 西 384 | 小曾根藏太 | 食 酢 製 造 | 75 | 75 |
| 〃 福岡ミルクプラント | 西堅粕六 | 昭和 8. 3 | 東 2,164 | 奥村 弘之 | 搾 乳 業 | 10 | 10 |
| 〃 三帆醬油 | 住吉九五五 | 昭和 2. 1 | 東 198 | 成清 信愛 | 醬 油 醸 造 | 195 | 193 |

飲食料品嗜好品工業 (續キ)

| 會社名 | 所在地 | 設立年月 | 電話 | 代表者 | 營業品目 | 資本金 | 拂込 |
|---------------|----------|----------|---------|---------|-----------|-----|-----|
| 〃 太田屋醬油店 | 藏本町二一 | 昭和 6. 3 | 東 58 | 太田勘太郎 | 〃 | 200 | 180 |
| 〃 福博牛乳 | 住吉二五四 | 昭和 8. 9 | 東 1,595 | 四高一二三 | 搾 乳 業 | 25 | 25 |
| 合名會社 共同製氷 | 西濱町一五 | 大正 14. 4 | 東 5,256 | 日高種一郎 | 凍 氷 製 造 | 27 | — |
| 〃 松村久商店 | 紺屋町二 | 大正 15.12 | 西 536 | 松村 久吉 | 醬 油 醸 造 | 189 | — |
| 〃 的野商店 | 西新町一丁目三一 | 大正 8.12 | 西 226 | 的野 作七 | 〃 | 100 | — |
| 〃 奥村本店 | 上洲崎町九 | 大正 9. 3 | 東 346 | 奥村 雄太 | 〃 | 200 | — |
| 〃 安川粉類 | 中魚町二五 | 昭和 3. 2 | 東 5,641 | 安川伊三郎 | 粉 類 製 造 | 70 | — |
| 〃 千歳醬油 | 水茶屋町四三 | | 東 850 | 柴藤 精藏 | 醬 油 醸 造 | 160 | — |
| 〃 日本製菓 | 大工町七九 | 昭和 6. 1 | | 小宮金太郎 | 菓 子 製 造 | 25 | — |
| 合資會社 九星 | 西町一九二 | 明治 43. 3 | 西 3,675 | 吉田 正毅 | 清 涼 飲 料 水 | 30 | — |
| 〃 丸善ソーダ水製造 | 上辻堂町一五 | 昭和 12. 4 | 東 2,263 | 吉本善次郎 | 〃 | 30 | — |
| 株式會社 福岡縣醸造試驗所 | 馬出六九五 | 大正 10.12 | 東 2,247 | 富安猪三郎 | 酒 類 醸 造 | 350 | 125 |
| 合資會社 阿部牧場 | 眞砂町一〇 | 昭和 8. 9 | 東 1,056 | 阿部 博安 | 牛 乳 搾 乳 | 20 | — |
| 〃 不二製麥所 | 西堅粕二丁目 | 昭和 7. 3 | | 内野 龜吉 | 押 麥 製 作 所 | 42 | — |
| 〃 波多江製菓 | 西堅粕元新川町 | 昭和 9. 5 | 東 2,128 | 波多江 信次郎 | 製 菓 業 | 15 | — |
| 〃 深澤商店 | 崇福寺新町四 | 昭和 9. 3 | 東 2,254 | 深澤作四郎 | 製 麵 業 | 10 | — |
| 〃 寶來屋 | 掛 町 七 | 昭和 3.11 | 東 962 | 寶來鉄之助 | 製 菓 業 | 8.7 | — |
| 〃 五のきや製菓 | 露 町 七 二 | 昭和 9. 3 | 西 4,446 | 中尾 壽 | 〃 | 5 | — |
| 〃 生田菓子店 | 東中洲二一 | 大正 15.11 | | 生田 卯平 | 〃 | 65 | — |
| 〃 三好屋商店 | 下祇園町二七 | 昭和 3. 3 | | 三好 甚吉 | 〃 | 15 | — |



飲食料品嗜好品工業 (續キ)

| 會社名 | 所在地 | 設立年月 | 電話 | 代表者 | 營業品目 | 資本金 | 拂込 |
|-----------|-------|----------|-------|-------|----------|-------|-----|
| 〃 柴田商店 | 姪濱 | 昭和 11.3 | | 柴田善市 | 佃煮製造 | 10 | — |
| 株式會社 福岡漬物 | 寶來町四二 | 昭和 13.12 | 東 160 | 松浦永次郎 | 漬物味噌佃煮製造 | 192,5 | 155 |

11 土木建築工業 (十一社)

| 會社名 | 所在地 | 設立年月 | 電話 | 代表者 | 營業目的 | 資本金 | 拂込 |
|------------|--------|----------|---------|--------|--------|-------|-------|
| 株式會社 博多灣築港 | 馬出九五二 | 大正 5.8 | 東 182 | 中村精七郎 | 築港埋立 | 3,000 | 3,000 |
| 〃 日本乾光防水 | 菰川西町九 | 昭和 13.8 | | 大木秀登 | 防水工事 | 35 | 9 |
| 〃 新興建築 | 櫻木町一八 | 昭和 9.11 | | 高松友次 | 建築業 | 50 | 25 |
| 合名會社 長野組 | 上寺町四一六 | 昭和 6.1 | 西 3,219 | 長野民次郎 | 土木建築 | 13 | — |
| 〃 河北商店 | 荒戸一九二 | 昭和 7.7 | 西 3,037 | 河北戎三 | 土木受負 | 15 | — |
| 合資會社 松田組 | 今泉三七 | 大正 15.10 | 西 1,589 | 田中勇雄 | 土木建築受負 | 35 | — |
| 〃 小田部商店 | 下辻ノ堂一 | 昭和 3.3 | 東 1,277 | 小田部兼三郎 | 石材工事受負 | 20 | — |
| 〃 社寺工務店 | 古烏馬場一 | 昭和 9.2 | 西 4,432 | 手島久吉 | 建築受負 | 10 | — |
| 〃 岡部工務店 | 千年町三丁目 | 昭和 11.9 | 東 1,817 | 岡部重藏 | 土木建築 | 20 | — |
| 〃 辻組 | 大濠町一三二 | 昭和 8.10 | 西 1,789 | 辻松之助 | 〃 | 150 | — |
| 〃 九州白蟻工業所 | 春吉五七六 | 昭和 12.7 | 西 386 | 吉永稔 | 白蟻驅除 | 2 | — |

12 製版印刷工業 (十一社)

| 會社名 | 所在地 | 設立年月 | 電話 | 代表者名 | 營業目的 | 資本金 | 拂込 |
|------------|--------|---------|---------|-------|-------|--------|-------|
| 株式會社 九州日報 | 天神町二八 | 明治 20.8 | | 森田久 | 新聞印刷 | 千円 100 | 千円 50 |
| 〃 福岡印刷 | 上名島町五三 | 大正 8.10 | | 大隈憲次郎 | 印刷業 | 100 | 6 |
| 〃 秀英社 | 釜屋町二六 | 昭和 8.5 | 東 5,178 | 永淵英夫 | 平版印刷 | 20 | 20 |
| 〃 水田印刷所 | 橋口町六〇 | 昭和 13.2 | 西 5,956 | 水田丈夫 | 印刷業 | 10 | 2,5 |
| 〃 九州印刷 | 極樂寺町六 | 大正 9.3 | 西 98 | 兒玉精一 | 活版印刷 | 100 | 35 |
| 〃 復古堂本店 | 麴屋町二五 | 大正 15.9 | 東 1,46 | 河原田平助 | 毛筆文房具 | 50 | 23,5 |
| 〃 久野商會 | 須崎裏町六三 | 大正 14.4 | 西 292 | 久野竹綠 | 印刷業 | 50 | — |
| 合資會社 辛島博多堂 | 材木町一六 | 昭和 11.4 | | 辛島陽三郎 | 〃 | 50 | — |
| 〃 福岡日日新聞社 | 下警固九八四 | 大正 元.7 | 西 4,001 | 永江眞郷 | 新聞印刷 | 900 | — |
| 〃 金子印刷所 | 下東町一四 | 昭和 5.11 | 東 1,721 | 金子顯三郎 | 活版印刷 | 8 | — |
| 〃 田口改進黨 | 大學通二丁目 | 昭和 5.6 | 東 1,395 | 田口茂 | 印刷業 | 20 | — |

13 瓦斯電氣天然力利用工業 (四社)

| 會社名 | 所在地 | 設立年月 | 電話 | 代表者名 | 營業目的 | 資本金 | 拂込 |
|-------------|--------|---------|---------|-------|-------|------------|-----------|
| 株式會社 九州水力電氣 | 大字庄三五 | 明治 44.4 | 西 735 | 松本健次郎 | 電燈電力業 | 130,千円 000 | 千円 97,000 |
| 〃 管電社 | 蓮池町一一 | 大正 9.2 | 東 3,630 | 上野森之助 | 電氣工事 | 300 | 300 |
| 合名會社 小野好雄商店 | 昭通通リ八 | 昭和 12.1 | 西 1,107 | 小野好雄 | 〃 | 100 | — |
| 株式會社 共和工業所 | 上新川端五三 | 昭和 3.5 | 東 5,341 | 橋岡八郎 | 〃 | 100 | 50 |

14 被服身ノ廻リ品工業 (七社)

| 會社名 | 所在地 | 設立年月 | 電話 | 代表者名 | 營業目的 | 資本金 | 拂込 |
|----------------|--------|----------|---------|-------|-------|-------|----|
| 合名會社 池幸被服 | 下警固九五二 | 昭和 3. 3 | 西 2,231 | 池 幸太郎 | 綿洋服製造 | 千円 10 | — |
| 〃 野村洋服店 | 下新川端一二 | 昭和 11. 2 | 東 2,803 | 野村清四郎 | 既成品洋服 | 10 | — |
| 〃 森山被服工場 | 比惠九〇二 | 昭和 9. 3 | 東 5,773 | 森山 馨 | 作業服製造 | 15 | — |
| 合資會社 原田被服工場 | 蓮池八 | 昭和 10. 5 | 東 2,673 | 原田トミエ | 被服製造 | 2 | — |
| 〃 神戸屋洋服店 | 中島町七二 | 昭和 5. 4 | 東 2,445 | 前田 清藏 | 洋服裁縫 | 10 | — |
| 〃 はのや洋服店 | 中島町六八 | 昭和 10. 1 | 東 416 | 羽野 芳平 | 洋服製造 | 29 | — |
| 〃 久野帽子店 | 大工町一一 | 昭和 6. 12 | 西 1,896 | 久野勝次郎 | 帽子製造 | 12 | — |

15 物品販賣業 (一二二社)

| 會社名 | 所在地 | 設立年月 | 電話 | 代表者 | 營業品目 | 資本金 | 拂込 |
|--------------|----------|----------|---------|-------|------|--------|--------|
| 株式會社 福家商會 | 上店屋町 | 昭和 13. 4 | | 柴原 茂 | 機械工具 | 千円 150 | 千円 150 |
| 〃 富田商店 | 千年町三丁目八九 | 昭和 10. 7 | 東 4,031 | 富田勝次郎 | 米穀飼料 | 200 | 200 |
| 〃 玉屋呉服店 | 東中洲二三五 | 大正 14. 9 | 東 3,031 | 田中丸善八 | 百貨店 | 1,000 | 800 |
| 〃 内田商事 | 新開町一丁目五 | 昭和 4. 3 | 西 1,662 | 内田 久石 | 炭燃料 | 300 | 150 |
| 〃 山西商店 | 下小山町三六 | 昭和 13. 2 | 東 5,512 | 松尾 律平 | 砂糖麥粉 | 100 | 50 |
| 〃 松屋 | 橋口町四六 | 昭和 10. 2 | 西 5,250 | 宮村 吉藏 | 百貨店 | 1,000 | 1,000 |
| 〃 淵上呉服店 | 瓦町二七一ノ一 | 昭和 12. 2 | 東 2,845 | 淵上 徹郎 | 呉服雜貨 | 100 | 70 |
| 〃 福岡石油 | 西港町九 | 昭和 13. 3 | 西 2,778 | 吉田敬太郎 | 石油類 | 200 | 50 |
| 〃 谷商店 | 上小山町三 | 大正 9. 1 | 東 1,906 | 谷 玖一 | 機械工具 | 122 | 122 |

物品販賣業 (續キ)

| 會社名 | 所在地 | 設立年月 | 電話 | 代表者 | 營業品目 | 資本金 | 拂込 |
|-----------------|----------|-----------|---------|---------|----------|-------|-------|
| 〃 資生堂福岡販賣所 | 下西町九 | 昭和 4. 2 | 東 3,603 | 向谷 鹿藏 | 化粧品石鹼 | 千円 30 | 千円 30 |
| 〃 昭和精油商事 | 下小山町一二 | 昭和 9. 10 | 東 3,733 | 出光 弘 | 油類 | 150 | 150 |
| 〃 貝印揮發油博多發賣元 | 下小山町一二 | 昭和 5. 2 | 東 3,731 | 出光 弘 | 油脂カーバイド | 150 | 150 |
| 〃 奥村本店 | 麹屋町三 | 昭和 12. 9 | | 城 保之亮 | 洋品雜貨 | 50 | 40 |
| 〃 岩田屋 | 天神町一七 | 昭和 10. 5 | 西 4,070 | 中幸田 喜兵衛 | 百貨店 | 1,000 | 625 |
| 〃 高木商店 | 蓮池一七 | 昭和 13. 1 | | 高木六太郎 | 清涼飲料水用機料 | 50 | 25 |
| 〃 筑菱商會 | 上辻堂町一三 | 昭和 7. 3 | 東 2,650 | 家永 茂 | 揮發油石油 | 48 | 30 |
| 〃 村中木材商事 | 下對馬小路五七 | 大正 9. 4 | 東 2,203 | 村中忠四郎 | 木材 | 750 | 225 |
| 〃 博多第一屋 | 海岸通五丁目二五 | 昭和 2. 11 | | 樋口 覺一 | 酒類 | 30 | 30 |
| 〃 臺灣物産 | 片土居町四六 | 大正 14. 10 | 東 4,517 | 長濱 精一 | 青果類 | 35 | 19 |
| 〃 林商會 | 水茶屋町七八 | 大正 13. 7 | 東 377 | 林 均平 | 機械類 | 100 | 100 |
| 〃 スキフト商會 | 下小山町三五 | 昭和 10. 10 | 東 1,644 | 手塚林太郎 | 自轉車 | 150 | 150 |
| 〃 井上喜商店 | 下魚町一三 | 大正 8. 10 | | 井上 圭介 | 物品販賣 | 1,000 | 625 |
| 〃 福岡クラブ化粧品 | 上新川端六〇 | 昭和 11. 12 | 東 5,040 | 藤村 敏雄 | 化粧品 | 25 | 25 |
| 〃 太陽商會 | 極樂寺町三六 | 昭和 10. 2 | 西 2,043 | 西田 七藏 | 製紙原料 | 100 | 25 |
| 〃 アサヒヤ商店 | 麹屋町一〇 | 大正 9. 7 | | 山崎 和歌 | 和洋酒飲食品 | 100 | 75 |
| 〃 大穂商店 | 草ヶ江町八 | 昭和 7. 12 | 西 3,255 | 大穂甚太郎 | 呉服雜貨 | 15 | 15 |
| 〃 福岡漁網船具 | 北港町一〇八 | 昭和 12. 5 | 西 1,930 | 富永恒太郎 | 漁具船具 | 50 | 37 |
| 〃 福岡縣物産貿易協會 | 天神町六九 | 昭和 8. 1 | 西 1,124 | 石橋德次郎 | 物産移輸出 | 50 | 50 |

物品販賣業 (續キ)

| 會社名 | 所在地 | 設立年月 | 電話 | 代表者 | 營業品目 | 資本金 | 拂込 |
|------------|----------|----------|---------|-------|------------|--------|-------|
| 〃 福岡鐵材 | 片土居町四一 | 昭和 12.10 | 東 5,350 | 島田喜三郎 | 鑛山用品 | 千円 100 | 千円 25 |
| 〃 森友商店 | 下西町六 | 昭和 4.2 | 東 945 | 森友助 | 洋服反物 | 100 | 100 |
| 〃 林互商會 | 長濱町五 | 昭和 10.5 | | 櫻木徳次郎 | 木材 | 50 | 32.5 |
| 〃 昭和洋紙店 | 上西町二六 | 昭和 9.10 | 東 620 | 田中直一 | 和洋紙 | 100 | 75 |
| 〃 高橋時計店 | 掛町二〇 | 昭和 12.10 | 東 340 | 深田廣 | 時計寶石 | 200 | 50 |
| 〃 九州理器 | 竹若町四一ノ一 | 昭和 12.3 | 東 5,203 | 藤岡久平 | 理髮用器 | 20 | 20 |
| 〃 福岡芭蕉實 | 寶來町二 | 昭和 13.8 | 東 3,097 | 矢吹靜一 | バナナ加工品 | 100 | 100 |
| 〃 ゼニヤ商會 | 下對馬小路一 | 昭和 11.2 | 東 5,657 | 白土次郎 | 印入進物品 | 20 | 5 |
| 〃 福岡塩干魚 | 寶來町 | 昭和 13.11 | 東 2,126 | 鶴田善作 | 市場内塩干魚 | 22.5 | 7.5 |
| 〃 石田商店 | 東中洲二四〇 | 昭和 11.3 | | 石田清 | 電機具材料 | 100 | 100 |
| 〃 東洋商事 | 下名島町三二 | 昭和 13.4 | 西 5,546 | 西崎一登 | 扇子團扇類 | 30 | 7.5 |
| 合名會社 ぶかや商店 | 下新川端七 | 昭和 2.3 | 東 363 | 船木久太郎 | 裁縫用品 | 250 | — |
| 〃 渡邊藤吉本店 | 上西町一六 | 昭和 11.4 | 東 3,631 | 渡邊藤吉 | 硝子金物 鋼鐵自動車 | 1,200 | — |
| 〃 兒島善四郎商店 | 中島町四一 | 昭和 2.1 | | 兒島善四郎 | 皮革 | 100 | — |
| 〃 天満屋商店 | 下新川端 | 昭和 12.3 | | 塚本由太郎 | モスリン | 15 | — |
| 〃 前崎小間物店 | 川端一一二 | 昭和 11.1 | | 前崎友次郎 | 小間物其他 | 45 | — |
| 〃 ゑり忠商店 | 壽通り | 昭和 12.3 | | 白水忠勝 | 半襟商 | 30 | — |
| 〃 博多鯨肉販賣 | 石城町二丁目二三 | 大正 4.12 | 東 961 | 草柳勘造 | 水産物 | 20 | — |
| 〃 山口商店 | 下新川端三 | 昭和 7.7 | | 山口廣吉 | 陶器類 | 20 | — |

物品販賣業 (續キ)

| 會社名 | 所在地 | 設立年月 | 電話 | 代表者 | 營業品目 | 資本金 | 拂込 |
|-----------------|-----------|----------|---------|-------|----------|-------|----|
| 〃 古賀靖介商店 | 下魚町一九 | 昭和 11.2 | 東 5,521 | 古賀靖介 | 羅紗綿布既成品 | 千円 30 | — |
| 〃 中央九州重油 | 片土居町十五ビル内 | 昭和 6.3 | 東 5,156 | 出光弘重 | 油 | 210 | — |
| 〃 吉田善平商店 | 下東町三九 | 昭和 7.1 | 東 4,678 | 吉田善平 | 金物商 | 100 | — |
| 〃 右田精心堂 | 大濱二丁目一五 | 昭和 10.2 | 東 2,309 | 右田惣次郎 | 文房具 | 25 | — |
| 〃 佐藤 | 天神町七八 | 昭和 3.3 | 西 348 | 佐藤格紀 | 念品 | 20 | — |
| 〃 福岡塩元賣捌 | 下市小路三二 | 大正 11.5 | 東 3,791 | 小林安兵衛 | 塩 | 60 | — |
| 〃 野口商店 | 上新川端五三 | 昭和 5.4 | 東 2,496 | 野口昌吉 | 食料品 | 70 | — |
| 〃 岸田商店 | 比惠新町五七 | 昭和 9.4 | 東 2,023 | 岸田峯吉 | 製銅原料 | 30 | — |
| 〃 兒島洋紙店 | 中島町三八 | 大正 15.12 | 東 244 | 兒島善一郎 | 和洋紙 | 200 | — |
| 〃 積文館 | 東中洲二二 | 大正 14.8 | 東 140 | 八木外茂雄 | 書籍文具 | 100 | — |
| 〃 福岡農園 | 東中洲四九 | 昭和 2.12 | | 武内良介 | 種子農具 | 106.5 | — |
| 〃 小原寫眞機材料店 | 川端三七 | 昭和 7.2 | | 小原清三郎 | 寫眞機材料 | 20 | — |
| 〃 九州植木商會 | 古小路一三 | 昭和 11.4 | | 尾崎清二 | 植木園藝材料農藥 | 3 | — |
| 〃 丸源 | 堅粕南町一七 | 昭和 8.6 | 東 3,281 | 山方歌吉 | 食肉 | 30 | — |
| 合資會社 深見農具部 | 上土居町九 | 昭和 7.11 | 東 4,314 | 深見平一郎 | 農具 | 70 | — |
| 合名會社 高木商店 | 出來町三一 | 昭和 3.3 | | 高木文次郎 | 米穀雜穀 | 50 | — |
| 合資會社 溝口自轉車店 | 行ノ町五七 | 昭和 3.12 | 東 2,527 | 溝口末吉 | 自轉車 | 18.5 | — |
| 〃 三星商事部ダ イハツ号販賣 | 比惠三五ノ一 | 昭和 12.4 | 東 4,747 | 西村儀一 | 小型自動車 | 70 | — |
| 〃 博榮堂商店 | 大洞六八四 | 昭和 12.5 | | 福井次平 | 驛辨 | 4 | — |

物品販賣業 (續キ)

| 會社名 | 所在地 | 設立年月 | 電話 | 代表者 | 營業品目 | 資本金 | 拂込 |
|-------------|------------|---------|---------|-------|-------|-------|----|
| 〃 日下部商店 | 上對馬小路二一 | 昭和13.2 | 東 2,324 | 日下部榮一 | 日用品雜貨 | 千円 10 | — |
| 〃 川徳糸店 | 片土居町五 | 昭和8.5 | 東 1,765 | 川村 徳藏 | 生糸加工糸 | 50 | — |
| 〃 對洲陶磁器原料 | 船津町一〇 | 大正9.12 | 西 613 | 緒方 一 | 販賣業 | 200 | — |
| 〃 三共商會 | 下人參町一九三 | 昭和13.3 | 東 5,196 | 井上三四治 | 製紙原料 | 7 | — |
| 〃 東邦電線福岡販賣店 | 中土居町 | 昭和13.4 | | 川本 榮三 | 電線 | 15 | — |
| 〃 平川須衛商店 | 下東町一七 | 昭和9.1 | | 平川 米次 | 荒物雜貨 | 26 | — |
| 〃 二葉自轉車商會 | 水茶屋五二 | 昭和13.2 | 東 608 | 谷口 時衛 | 自轉車 | 35 | — |
| 〃 立石商店 | 中對馬小路二三 | 昭和3.6 | 東 1,772 | 立石 善平 | 海產乾物 | 150 | — |
| 〃 井土商店 | 下對馬小路一三四 | 昭和6.8 | | 井上 清 | 海產塩干魚 | 12 | — |
| 〃 白雲堂 | 濱小路二八 | 昭和2.11 | | 林田 サイ | 藥品 | 1 | — |
| 〃 松田商店 | 大學通三丁目一二 | 昭和12.2 | 東 3,074 | 松田儀十郎 | 靴原料 | 3 | — |
| 〃 大日本家庭音樂會 | 中島町七〇 | 大正14.3 | 東 1,544 | 坂本 三郎 | 譜本 | 200 | — |
| 〃 内山商店 | 警固本通り二丁目二ノ | 昭和11.3 | 西 4,515 | 内山 平助 | 米穀日用品 | 3 | — |
| 〃 木村電氣商會 | 下土居町三五 | 昭和8.12 | 東 5,340 | 木村平四郎 | 電氣器具 | 20 | — |
| 〃 中村タイル商會 | 上辻堂一九 | 昭和8.12 | 東 3,382 | 中村正次郎 | タイル | 20 | — |
| 〃 白水兄弟商會 | 天神町一七 | 昭和5.396 | 西 | 白水駒次郎 | 菓子 | 10 | — |
| 〃 半田仁商店 | 上金屋町一 | 昭和11.5 | 東 822 | 半田 仁平 | 海產物椎茸 | 10 | — |
| 〃 金子黒鉛 | 新開町一四 | 昭和11.9 | | 金子 正通 | 黒鉛 | 2 | — |
| 〃 今橋商店 | 西方寺前町三二 | 昭和12.12 | 東 211 | 今橋 正 | 鮮魚 | 35 | — |

物品販賣業 (續キ)

| 會社名 | 所在地 | 設立年月 | 電話 | 代表者 | 營業品目 | 資本金 | 拂込 |
|----------|---------|---------|---------|--------|------------|--------|----|
| 〃 博多金物商會 | 眞砂町四一 | 昭和10.12 | | 木村甚三郎 | 古地金 | 千円 105 | — |
| 〃 博多銃砲店 | 下新川端九 | 昭和3.5 | 東 322 | 古藤 榮吉 | 銃砲火藥 | 25 | — |
| 〃 宮崎樂器店 | 大名町三二 | 昭和3.1 | 西 2,377 | 宮崎 雄樂 | 器 | 20 | — |
| 〃 炭谷商店 | 住吉四〇六 | 昭和11.1 | 東 5,310 | 炭谷 正之木 | 材 | 6 | — |
| 〃 油五商店 | 下東町二三 | 昭和13.5 | 東 1,227 | 渡邊五兵衛 | ローソク線香 | 10 | — |
| 〃 白藤鍍油 | 上辻堂一九 | 昭和3.2 | 東 2,511 | 星野光次郎 | 鍍油 | 30 | — |
| 〃 九州種苗 | 上新川端三九 | 昭和7.6 | 東 3,294 | 武内卯兵衛 | 種苗農具 | 15 | — |
| 〃 ひしや袖店 | 綱場五 | 昭和2.1 | 東 3,665 | 下澤 千造 | 大島紬 | 24.5 | — |
| 〃 稻永商店 | 千代町三丁目 | 昭和9.10 | | 稻永 寅吉 | 米穀雜貨 | 6 | — |
| 〃 永島商店 | 濱小路五 | 昭和5.11 | | 永島市太郎 | 乾物類 | 20 | — |
| 〃 第一天幕商會 | 下市小路一六 | 昭和7.6 | 東 1,661 | 田島 一雄 | 天幕雨覆裝飾 | 2 | — |
| 〃 寶來商會 | 川端一三 | 昭和9.6 | 東 3,357 | 中川 正次 | 文具商 | 15 | — |
| 〃 共榮堂商店 | 上辻堂町九 | 昭和12.4 | | 橋本 與七 | 果物、菓子、酒類飲料 | 5 | — |
| 〃 手塚商店 | 高砂町五一 | 昭和11.2 | | 手塚 次郎 | 米穀雜貨 | 5 | — |
| 〃 西村商店 | 橋口町七〇 | 昭和10.5 | 西 201 | 西村 ミネ | 銃砲火藥 | 50 | — |
| 〃 岩田屋洋品店 | 中小路三二 | 昭和9.3 | | 佐藤角太郎 | 既成品洋服 | 5 | — |
| 〃 九州謄寫堂 | 住吉一七五八 | 昭和9.2 | 西 2,629 | 久保 義雄 | 謄寫板 | 2 | — |
| 〃 黒門書店 | 新大工町六ノ一 | 昭和3.4 | 西 5,673 | 中島 二郎 | 書籍文具 | 5 | — |
| 〃 鯉川本店 | 下辻ノ堂二四 | 大正9.2 | 東 288 | 鯉川徳三郎 | 酒類 | 35 | — |

物品販賣業 (續キ)

| 會社名 | 所在地 | 設立年月 | 電話 | 代表者 | 營業品目 | 資本金 | 拂込 |
|------------------|--------|----------|---------|--------|----------|------|------|
| 〃 天田 | 上土居町 | 昭和 7.11 | 東 4,367 | 天田助三郎 | 藥局 | 千円 5 | 千円 一 |
| 〃 落合天弘堂 | 博多橋口町 | 昭和 9.12 | | 落合圓三郎 | 眼鏡一切 | 18 | 一 |
| 〃 花田商店 | 下市小路三五 | 昭和 10.8 | 東 4,047 | 花田清藏 | 小間物 | 4 | 一 |
| 〃 ビンアシーズン特殊化粧品販賣 | 西新町一七九 | 昭和 12.11 | 西 645 | 中村一男 | 化粧品 | 10 | 一 |
| 〃 本田倫商店 | 下西町一二 | 昭和 12.11 | 東 5,772 | 本田千代藏 | 羅紗 | 15 | 一 |
| 〃 日下部木材 | 今泉一五三 | 昭和 13.6 | | 日下部長次郎 | 材木 | 4 | 一 |
| 〃 丸善田坂 | 中興堂二五 | 昭和 7.9 | | 田坂トヨノ | 呉服類 | 8 | 一 |
| 〃 大津留商店 | 大工町九三 | 昭和 13.12 | | 大津留喜久治 | 酒類 | 9.5 | 一 |
| 〃 冬至商店 | 川端七七 | 昭和 10.4 | | 冬至寛一郎 | 文具線香 | 8 | 一 |
| 〃 後藤 | 下新川端四二 | 昭和 13.12 | | 吉原勇 | 博多織製品 | 50 | 一 |
| 〃 山田商店 | 下西町 | 大正 7.12 | | 山田藤一郎 | アサヒ地下足袋靴 | 30 | 一 |
| 〃 高橋漆器店 | 中間町 | 昭和 11.1 | | 高橋茂三郎 | 漆器 | 6 | 一 |
| 〃 柴田商會 | 下ノ橋 | 昭和 11.1 | | 柴田甚助 | 自轉車 | 5 | 一 |
| 〃 博文堂 | 極樂寺町 | 大正 15.3 | 西 1,191 | 赤司政治 | 謄寫板 | 4 | 一 |
| 〃 八洲商會 | 春吉一五八五 | 昭和 13.11 | 東 3,005 | 松元兼次郎 | 製紙原料 | 30 | 一 |
| 〃 三ツ丸屋商店 | 住吉花園町 | 昭和 12.4 | | 久家美善 | 洋三品 | 1 | 一 |
| 〃 田中茂平商店 | 西町一〇三 | 昭和 13.5 | 西 3,112 | 田中茂平 | 石炭 | 15 | 一 |
| 株式會社 三共農藥九州販賣 | 下吳服町一〇 | 昭和 13.12 | 東 3,556 | 武内榮次郎 | 農藥 藥器具 | 50 | 12.5 |

16 土地建物有價證券賣買 (三六社)

| 會社名 | 所在地 | 設立年月 | 電話 | 代表者 | 營業品目 | 資本金 | 拂込 |
|------------|---------|----------|---------|--------|---------|--------|-------|
| 株式會社 博多取引所 | 天神町五五ノ二 | 明治 26.10 | 西 3,735 | 犬塚三郎 | 證券 | 1,500 | 1,500 |
| 〃 丸一證券 | 須崎裏町五七 | 昭和 13.12 | 西 3,769 | 中垣毅 | 證券 | 100 | 25 |
| 〃 博多土居産業 | 上土居町三八 | 大正 14.6 | | 磯野七平 | 不動産證券 | 1,000 | 700 |
| 〃 山田證券 | 天神町五五 | 昭和 4.6 | 西 5,900 | 宮崎俊太郎 | 有價證券 | 500 | 500 |
| 〃 福岡産業 | 船町三〇ノ一 | 大正 13.7 | 西 215 | 許斐儀一郎 | 貸地貸家 | 5,000 | 2,000 |
| 〃 荒津殖産 | 西職人町五八 | 昭和 8.5 | 西 574 | 荒津長七 | 不動産、證券 | 250 | 250 |
| 〃 中野證券 | 大名町九五 | 昭和 9.2 | 西 830 | 中野昇 | 有價證券 | 1,000 | 250 |
| 〃 秋根商事 | 西中洲八八八 | 昭和 3.1 | 西 1,333 | 秋根昌美 | 不動産賣買建築 | 100 | 50 |
| 〃 筑前産業 | 西新町二二一 | 大正 9.3 | | 戸川虎雄 | 殘務整理 | 500 | 125 |
| 〃 共榮土地建物 | 天神町一七 | 昭和 10.8 | 西 4,070 | 中牟田久兵衛 | 土地建物 | 1,000 | 1,000 |
| 〃 野村商店 | 中間町一 | 大正 12.4 | | 野村久十郎 | 不動産賣買 | 300 | 300 |
| 〃 住吉住宅 | 住吉一七四二 | 大正 13.2 | 西 845 | 田口源二郎 | 貸家貸地 | 1,000 | 800 |
| 〃 菱善 | 綱場町五 | 昭和 3.8 | 東 2,810 | 日下部政徳 | 不動産賣買 | 300 | 210 |
| 〃 下澤商店 | 住吉二六四 | 大正 9.3 | 東 2,810 | 下澤平造 | 不動産賣買 | 500 | 500 |
| 〃 日本相互證券 | 大學前一丁目六 | | 東 4,797 | 林田惣七郎 | 證券賣買 | 100 | 25 |
| 〃 九州勸業 | 藏本町五〇 | 大正 元.12 | | 太田新吉 | 土地建物 | 13,000 | 8,395 |
| 〃 大同證券 | 新柳町停留所前 | 昭和 13.1 | 西 4,808 | 佐藤爲助 | 債券賣買 | 50 | 30 |
| 〃 福岡市東部土地 | 因幡町市役所内 | 昭和 13.3 | 西 3,976 | 大神熊次郎 | 動産不動産 | 450 | 113.5 |
| 〃 日産商事 | 上名島町二九 | 昭和 12.12 | 西 5,306 | 藤野久 | 有價證券 | 15 | 3.7 |

土地建物有價證券買賣 (續キ)

| 會社名 | 所在地 | 設立年月 | 電話 | 代表者 | 營業品目 | 資本金 | 拂込 |
|------------|----------|----------|---------|---------|--------|-------|-------|
| 不動産土地建物 | 草ヶ江町七 | 大正 15.8 | 西 4,882 | 光岡 正行 | 土地建物 | 500 | 200 |
| 山本殖産 | 渡邊通三丁目二〇 | 昭和 元.12 | 西 750 | 山本日出子 | 貸家業 | 750 | 750 |
| 松葉屋 | 東中洲二五六 | 大正 9.1 | | 松居 元右衛門 | 貸家業 | 200 | 200 |
| 隆興 | 藏本町二一 | 昭和 6.3 | 西 1,217 | 太田勘太郎 | 貸家業 | 70 | 70 |
| 博多土地興業 | 行ノ町四二 | 昭和 7.3 | | 河内卯兵衛 | 土地埋立賣買 | 100 | 50 |
| 勸業證券 | 下吳服町二四 | 昭和 9.2 | 東 2,961 | 矢野 隆介 | 有價證券 | 100 | 50 |
| 合名會社 北同族 | 海岸通二丁目一一 | 昭和 10.10 | 東 4,131 | 北 善吾 | 財產保全 | 650 | — |
| 相生土地 | 釜屋町二七 | 昭和 11.12 | | 上野 浪男 | 貸家業 | 30 | — |
| 春吉土地建物 | 春吉九一七 | 大正 14.9 | 西 3,757 | 柴田 治 | 土地建物 | 100 | — |
| 福岡共愛貸家 | 東中洲一三一 | 昭和 6.7 | 東 5,231 | 吉田作次郎 | 貸家業 | 60 | — |
| 和田屋 | 東唐人町四 | 大正 14.4 | 西 243 | 遠山逸郎次 | 貸家業 | 50 | — |
| 合資會社 島崎株式店 | 下名島町五四 | 昭和 13.4 | 西 4,726 | 島崎 悦吉 | 證券賣買 | 15 | — |
| 白水商會 | 春吉三四七 | 昭和 7.6 | | 白水 岩吉 | 不動産 | 10 | — |
| 蒲池 | 鳥飼四丁目三〇〇 | 昭和 10.6 | 有田 36 | 蒲池 正 | 土地證券 | 200 | — |
| 九州證券 | 吳服町三九 | 昭和 12.7 | 西 2,812 | 光永 龍藏 | 有價證券 | 5 | — |
| 興業證券 | 春吉一七四ノ二 | 昭和 12.4 | 西 22 | 植田利喜男 | 有價證券 | 5 | — |
| 株式會社 荒津商店 | 天神町五五 | 大正 7.10 | | 荒津慶太郎 | 〃 | 1,000 | 1,000 |

17 金融業 (一六社)

| 會社名 | 所在地 | 設立年月 | 電話 | 代表者 | 營業品目 | 資本金 | 拂込 |
|-------------|----------|----------|---------|----------|------|--------|---------|
| 株式會社 壹岐殖産 | 姪濱三〇八〇 | 昭和 13.9 | | 土斐崎 三右衛門 | 金錢貸付 | 1,000 | 625 |
| 博多銀行 | 下土居町三五 | 大正 15.2 | 東 348 | 安田善五郎 | 銀行業 | 2,150 | 1,115 |
| 福岡無盡 | 天神町二 | 大正 13.6 | 西 1,130 | 四島一二三 | 無盡業 | 200 | 100 |
| 博多無盡 | 掛町一 | 昭和 4.12 | 東 2,552 | 坂田卯三郎 | 〃 | 200 | 100 |
| 第一商事 | 今泉九三 | 昭和 11.3 | 西 5,549 | 中尾 圓吉 | 金融業 | 50 | 25 |
| 十七銀行 | 下新川端一八 | 明治 30.9 | 東 17 | 安田善五郎 | 銀行業 | 10,200 | 4,687.5 |
| 博多商事 | 矢倉門町一ノ四 | 昭和 13.7 | 東 2,887 | 樋口万次郎 | 小口金融 | 30 | 15 |
| 合名會社 大山質店 | 大濱三丁目六一 | 昭和 8.3 | | 大山平一郎 | 質商 | 200 | — |
| ほてい屋 | 東職人町八 | 昭和 11.4 | 西 2,874 | 西村 謙輔 | 金融業 | 20 | — |
| 合資會社 福岡農工商事 | 大濱町五三 | 昭和 11.10 | 東 5,086 | 松本 廣佐 | 金錢貸付 | 6 | — |
| 金興社 | 箔屋町一〇 | 昭和 11.2 | 東 3,014 | 松尾 武 | 〃 | 20 | — |
| 荒豊商事 | 住吉八五二ノ一四 | 昭和 13.3 | | 岡藤太三郎 | 〃 | 2 | — |
| 福岡興業社 | 明治町一五八五 | 昭和 13.4 | | 原野 万平 | 金融業 | 2 | — |
| 福縁商會 | 千代町 | 昭和 11.4 | 東 3,922 | 坂田 定治 | 〃 | 11.5 | — |
| 株式會社 日本興業殖産 | 春吉一七四ノ二 | 昭和 12.11 | | 植田利喜男 | 〃 | 100 | 100 |
| 合資會社 新開質店 | 住吉一五五〇 | 昭和 13.1 | | 新開 計雄 | 質店 | 80 | — |
| 株式會社 丸一證券 | 天神町 | 昭和 13.12 | 西 3,769 | 中垣 毅 | 債券金融 | 100 | 25 |

18 媒介仲介 (五社)

| 會社名 | 所在地 | 設立年月 | 電話 | 代表者 | 營業品目 | 資本金 | 拂込 |
|-----------|----------|----------|---------|---------|-----------|-------|-----|
| 株式會社 福岡青果 | 眞砂町三九 | 昭和 8. 4 | | 木立喜三郎 | 蔬菜果實 委託販賣 | 600 | 600 |
| 〃 姪濱青果市場 | 姪濱四四六 | 昭和 8.11 | 姪濱 51 | 土斐崎文雄 | 〃 | 15 | 15 |
| 〃 北商店 | 海岸通二丁目一 | 大正 8. 8 | 東 4,131 | 北 敬士 | 代理販賣受負業 | 300 | 300 |
| 〃 姪濱魚市場 | 姪濱三二一六 | 明治 31. 8 | | 野上 善右衛門 | 魚類委託 | 80 | 57 |
| 〃 福岡魚市場 | 海岸通五丁目二五 | 昭和 7. 3 | 東 2,408 | 津田 孫右衛門 | 〃 | 1,500 | 540 |

19 飲食、料理店、旅館業 (二九社)

| 會社名 | 所在地 | 設立年月 | 電話 | 代表者 | 營業品目 | 資本金 | 拂込 |
|-------------|----------|----------|---------|-------|---------------|-----|-----|
| 株式會社 博多ホテル | 馬場新町六八 | 昭和 11. 5 | | 本山 周藏 | ホテル業 | 170 | 170 |
| 〃 サニ | 東中洲二五六 | 昭和 7. 6 | 東 2,208 | 松居庄二郎 | 喫茶店業 | 50 | 50 |
| 〃 共進亭 | 上呉服町片倉ビル | 大正 9.12 | | 小平 眞平 | 西洋料理業 | 150 | 60 |
| 合名會社 川 丈 | 東中洲五七 | 大正 15. 1 | 東 1,100 | 長尾 虎吉 | 旅人宿、寄席、浴場、貸家業 | 650 | — |
| 〃 太閣園 | 住吉宮崎町九五四 | 昭和 13. 2 | 東 5,607 | 西野 玉吉 | 料理屋 | 40 | — |
| 〃 一方亭 | 東公園一〇九 | 大正 15. 3 | 東 227 | 黒川 フサ | 〃 | 150 | — |
| 合資會社 やま里料理店 | 對馬小路一二 | 昭和 3. 2 | 東 65 | 落石 鹿吉 | 〃 | 55 | — |
| 〃 海容館 | 橋口町三三 | 昭和 10.12 | 西 152 | 木原 藏太 | 旅館 | 20 | — |
| 〃 魚よし | 湯洲町七七 | 昭和 8.12 | | 藤井 清二 | 料理屋 | 23 | — |
| 〃 大阪屋食堂 | 東中洲二六五 | 昭和 13. 3 | 東 4,558 | 西川清太郎 | 飲食物 | 25 | — |
| 〃 朝日館 | 住吉一六二五 | 昭和 11.12 | 西 4,856 | 磯田 秀逸 | 活動寫眞 | 15 | — |

飲食、料理店、旅館業 (續キ)

| 會社名 | 所在地 | 設立年月 | 電話 | 代表者 | 營業品目 | 資本金 | 拂込 |
|---------|---------|----------|---------|---------|-------|------|----|
| 〃 朝日館 | 馬場新町五七 | 昭和 8.12 | | 中村 惣右衛門 | 旅人宿 | 22.5 | — |
| 〃 高島屋 | 下祇園町七三 | 昭和 13. 2 | 東 205 | 木原 とよ | 旅館 | 3 | — |
| 〃 かね吉 | 古溪町二三 | 昭和 3. 1 | 東 708 | 川野龜次郎 | 料理屋業 | 70 | — |
| 〃 平松屋商店 | 堅粕八三〇 | 昭和 8. 4 | 東 3,075 | 平野卯之吉 | 飲食店 | 17 | — |
| 〃 丸明館 | 馬場新町五五 | 昭和 8.12 | | 増崎 義一 | 旅人館 | 30 | — |
| 〃 水野旅館 | 東中洲二八一 | 昭和 3. 3 | 東 631 | 水野 秀雄 | 旅館 | 80 | — |
| 〃 旅順館 | 橋口町一二 | 昭和 4. 1 | 西 4,290 | 小田久太郎 | 〃 | 20.5 | — |
| 〃 やの伊 | 藥院三六 | 昭和 2.12 | 西 841 | 松島 繁吉 | 料理店 | 45 | — |
| 〃 樂天閣 | 東中洲六一〇六 | 昭和 7. 1 | 東 3,847 | 山田 鎮吉 | 浴場ホテル | 25 | — |
| 〃 帽子屋旅館 | 下洲崎八 | 昭和 13. 1 | | 津崎吉五郎 | 旅館 | 28 | — |
| 〃 新三浦 | 舊柳町五六 | 昭和 5. 3 | 東 3,860 | 白井 善藏 | 料理屋 | 150 | — |
| 〃 玉川旅館 | 東中洲一二五 | 昭和 3. 3 | | 中川 外海 | 旅館 | 40 | — |
| 〃 一樂 | 新柳町一五二二 | 昭和 8. 5 | 西 563 | 石田 清 | 貸座敷 | 150 | — |
| 〃 いまと旅館 | 上對馬小路七 | 昭和 8. 2 | 東 1,401 | 東 幸三郎 | 旅館 | 25 | — |
| 〃 喜志寮 | 片江五八六 | 昭和 13.11 | | 下村 菊治 | 下宿間貸 | 3 | — |
| 〃 榮屋族館 | 橋口町一四 | 昭和 6. 1 | | 倉成久米吉 | 旅館 | 50 | — |
| 〃 博榮館 | 東中洲二〇 | 昭和 3. 1 | 東 787 | 小山 平七 | 料理屋業 | 50 | — |
| 〃 松島屋旅館 | 中島町五七 | 昭和 4. 2 | 東 2,340 | 矢野 善右衛門 | 旅館業 | 66 | — |

20 運 輸 業

| 會社名 | 所在地 | 設立年月 | 電話 | 代表者 | 營業品目 | 資本金 | 拂込 |
|-----------|----------|----------|---------|-------|---------|-------|-------|
| 株式會社 福博電車 | 西新町二〇九 | 昭和 9.10 | 西 950 | 堀 三太郎 | 軌道運輸 | 3,300 | 3,300 |
| 〃 筑紫自動車 | 住吉三二〇 | 昭和 2.3 | 東 1,827 | 入江米次郎 | 旅客運輸 | 36 | 36 |
| 〃 博多商船組 | 海岸通三丁目一二 | 昭和 8.5 | 東 3,507 | 川中 一郎 | 海運業 | 50 | 17.5 |
| 〃 博多海運 | 海岸通三丁目八 | 大正 15.10 | 東 831 | 中川 潤吉 | 〃 | 100 | 30 |
| 〃 博多合同運送 | 大洞六八四 | 昭和 2.4 | 東 4,531 | 藤井金一郎 | 運送 | 500 | 375 |
| 〃 福岡遊覽バス | 上辻堂二六 | 昭和 11.4 | | 大神熊次郎 | 旅客運輸 | 21 | 14 |
| 〃 九州鐵道 | 天神町五八 | 大正 4.9 | | 進藤 甲兵 | 軌道自動車運輸 | 8,765 | 7,865 |
| 〃 五福運輸店 | 海岸通三丁目二 | 昭和 5.4 | | 櫻木徳次郎 | 運送業 | 20 | 1.2 |
| 〃 小川自動車商會 | 柳町五九 | 昭和 6.3 | 東 2,042 | 小川庄三郎 | 貸切旅客運輸 | 13 | 13 |
| 〃 西川運輸 | 石城町二五 | 昭和 12.5 | 東 1,516 | 西川晋次郎 | 運送業 | 100 | 35 |
| 〃 五五タクシー | 馬場新町三四 | 昭和 13.6 | | 吉嗣 正男 | 旅客運輸 | 25 | 25 |
| 〃 いづみタクシー | 天神町二 | 昭和 12.6 | 西 1,887 | 吉嗣 正男 | 〃 | 11 | 11 |
| 〃 愛宕索道 | 姪濱四一六六 | 昭和 2.3 | 姪濱 127 | 溝口 素正 | 〃 | 50 | 50 |
| 〃 博多自動車 | 上辻堂二六 | 昭和 5.10 | | 吉嗣 正男 | 〃 | 45 | 45 |
| 〃 合同自動車 | 西新町九七 | 昭和 8.2 | 西 3,788 | 末松磯太郎 | 〃 | 86 | 86 |
| 〃 博運商會 | 瓦町五五 | 昭和 4.14 | 東 3,035 | 園田 鉄藏 | 貨物運送 | 100 | 25 |
| 〃 九州肥筑鐵道 | 藏本町五〇 | | | 太田 一郎 | 鐵道業 | 1,500 | 884.5 |
| 〃 筑前參宮鐵道 | 堅粕八三〇 | 大正 5.6 | | 大神熊次郎 | 鐵道自動車運輸 | 1,500 | 960 |
| 合名會社 古原組 | 涓屋町一一 | 昭和 11.10 | 東 567 | 古原 榮 | 運搬業 | 20 | — |

運 輸 業 (續キ)

| 會社名 | 所在地 | 設立年月 | 電話 | 代表者 | 營業品目 | 資本金 | 拂込 |
|-------------|--------|----------|---------|-------|------|------|----|
| 〃 博多運輸 | 大洞六八〇 | 昭和 2.12 | | 川中 一郎 | 貨物運送 | 15.5 | — |
| 〃 博多倉庫運送 | 矢倉門町 | 昭和 9.5 | 東 5,325 | 福井 茂一 | 運送業 | 10 | — |
| 〃 浦田運送店 | 住吉二〇九 | 昭和 9.10 | 東 1,020 | 浦田 徳治 | 運輸業 | 10 | — |
| 合資會社 第一タクシー | 東中洲二五九 | 大正 14.3 | | 柴田 武雄 | 旅客運輸 | 50 | — |
| 〃 東洋運輸 | 春吉一六一五 | 昭和 7.8 | | 沖 惣兵衛 | 運輸業 | 10 | — |
| 〃 平和タクシー | 下新川端八一 | 昭和 5.11 | 東 3,170 | 吉嗣 正男 | 旅客運輸 | 10 | — |
| 〃 長井運輸 | 海岸通二丁目 | 大正 11.3 | 東 2,300 | 長醫 秀夫 | 運輸業 | 100 | — |
| 〃 西川組 | 石城町二丁目 | 昭和 12.11 | 東 2,424 | 西川チカヨ | 海運業 | 50 | — |

21 其他ノ商業 (四社)

| 會社名 | 所在地 | 設立年月 | 電話 | 代表者 | 營業品目 | 資本金 | 拂込 |
|-----------|--------|----------|---------|-------|-------|-----|-----|
| 株式會社 九州劇場 | 東中洲二一〇 | 昭和 6.9 | | 池見辰次郎 | 貸貸及興行 | 115 | 115 |
| 〃 弘益社 | 因幡町三四 | 昭和 4.4 | | 田中 万藏 | 廣告取扱 | 200 | 200 |
| 〃 入江廣告部 | 行ノ町二四 | 大正 14.12 | 東 1,613 | 入江八十八 | 新聞公告業 | 50 | 25 |
| 合名會社 竹下養豚 | 清水四〇ノ二 | 昭和 12.6 | 西 4,706 | 中西 庄七 | 養豚賣買 | 5 | — |

22 水 產 業 (二社)

| 會社名 | 所在地 | 設立年月 | 電話 | 代表者 | 營業品目 | 資本金 | 拂込 |
|---------------|---------|--------|---------|--------|------|-----|----|
| 合資會社 德島漁業部 | 北港町一〇八 | 昭和8.8 | | 德島 岩吉漁 | 業 | 150 | — |
| 井川商會 | 下對馬小路七〇 | 昭和11.1 | 西 3,757 | 井川林之助漁 | 業 | 30 | — |

市内各支店出張所會社

| 業 別 | 株式會社 | 合名會社 | 合資會社 | 相互會社 | 計 |
|-----------|------|------|------|------|----|
| 鑛 業 | 2 | — | — | — | 2 |
| 水 產 業 | 1 | — | — | — | 1 |
| 農 業 | — | 1 | — | — | 1 |
| 化 學 工 業 | 3 | — | 1 | — | 4 |
| 木竹製品工業 | 1 | — | 1 | — | 2 |
| 織 維 工 業 | 2 | — | — | — | 2 |
| 飲食品嗜好品 | 1 | — | — | — | 1 |
| 製 版 印 刷 | 4 | — | — | — | 4 |
| 紙 製 品 工 業 | 1 | — | — | — | 1 |
| 娛樂裝飾工業 | 4 | — | — | — | 4 |
| 窯 業 | 7 | 1 | — | — | 8 |
| 土木建築工業 | 12 | — | — | — | 12 |
| 皮革製品業 | 1 | — | — | — | 1 |
| 被服身廻品工業 | 1 | — | — | — | 1 |
| 瓦斯電氣天然力 | 3 | — | — | — | 3 |
| 土 石 採 取 | 1 | — | — | — | 1 |
| 銀 行 業 | 15 | — | — | — | 15 |

市内各支店出張所會社 (續キ)

| 業 別 | 株式會社 | 合名會社 | 合資會社 | 相互會社 | 計 |
|--------|------|------|------|------|-----|
| 信 託 業 | 1 | — | — | — | 1 |
| 保 險 業 | 67 | — | — | 4 | 71 |
| 有價證券賣買 | 6 | — | — | — | 6 |
| 金 融 業 | 2 | — | — | — | 2 |
| 物品販賣業 | 95 | 8 | 1 | — | 104 |
| 媒介周旋業 | 3 | — | — | — | 3 |
| 運 輸 業 | 7 | — | — | — | 7 |
| 物品貸貸業 | 7 | — | 1 | — | 8 |
| 計 | 247 | 10 | 4 | 4 | 265 |

1 銀行業

| 支店會社名 | 所在地 | 設立年月 | 目的 | 資本金 | 拂込 |
|----------------|------|----------|-----|------------|------------|
| 株式會社日本勸業銀行福岡支店 | 橋口町一 | 大正 10.11 | 銀行業 | 千円 141,920 | 千円 117,796 |
| 〃 日本興業銀行福岡支店 | 天神町 | 昭和 7.4 | 〃 | 50,000 | 50,000 |
| 〃 三井銀行福岡支店 | 中土居町 | 明治 44.7 | 〃 | 100,000 | 60,000 |
| 〃 第一銀行福岡支店 | 下西町 | 大正 7.1 | 〃 | 57,500 | 57,500 |
| 〃 住友銀行福岡支店 | 下土居町 | 明治 36.7 | 〃 | 70,000 | 50,000 |
| 〃 住友銀行天神町出張所 | 天神町 | 昭和 3.7 | 〃 | 70,000 | 50,000 |
| 〃 三和銀行福岡支店 | 上吳服町 | 昭和 8.12 | 〃 | 107,200 | 72,200 |
| 〃 野村銀行福岡支店 | 片土居町 | 昭和 1.11 | 〃 | 20,000 | 15,000 |
| 〃 十五銀行福岡支店 | 片土居町 | 大正 4.3 | 〃 | 20,000 | 20,000 |
| 〃 安田銀行福岡支店 | 下西町 | 明治 30.7 | 〃 | 150,000 | 92,750 |
| 〃 佐賀中央銀行福岡支店 | 西新町 | 昭和 6.8 | 〃 | 4,530 | 2,272 |
| 〃 武石銀行大橋支店 | 三宅 | 昭和 9.4 | 〃 | 500 | 200 |
| 〃 安田貯蓄銀行福岡支店 | 下土居町 | 大正 12.12 | 〃 | 5,035 | 2,072 |
| 〃 不動貯蓄銀行福岡支店 | 天神町 | 昭和 7.1 | 〃 | 8,000 | 8,000 |
| 〃 筑豊貯蓄銀行福岡支店 | 天神町 | 昭和 2.11 | 〃 | 600 | 150 |

2 信託業

| 支店會社名 | 所在地 | 設立年月 | 目的 | 資本金 | 拂込 |
|--------------|------|---------|-----|--------|-------|
| 住友信託株式會社福岡支店 | 下土居町 | 昭和 3.12 | 信託業 | 20,000 | 5,000 |

3 保險業

| 會社名 | 所在地 | 設立年月 | 目的 | 資本金 | 拂込 |
|-------------------|--------|---------|------|-------|-------|
| 株式會社 日本生命保險會社福岡支店 | 橋口町 | 明治 41.2 | 生命保險 | 3,000 | 3,000 |
| 〃 明治生命保險會社福岡支店 | 中島町 | 明治 31.6 | 〃 | 2,000 | 2,000 |
| 〃 大同生命保險會社福岡支店 | 春吉町 | 明治 42.6 | 〃 | 300 | 300 |
| 〃 三井生命保險會社福岡支店 | 〃 | 昭和 2.3 | 〃 | 2,000 | 500 |
| 〃 安田生命保險會社福岡支店 | 下西町 | 明治 38.8 | 〃 | 300 | 75 |
| 〃 日清生命保險會社福岡支店 | 上店屋町 | 明治 40.5 | 〃 | 2,000 | 500 |
| 〃 板谷生命保險會社福岡支店 | 下新川端 | 明治 40.3 | 〃 | 1,000 | 125 |
| 〃 住友生命保險會社福岡支店 | 下土居町 | 大正 15.5 | 〃 | 1,500 | 750 |
| 〃 帝國生命保險會社福岡支店 | 中土居町 | 明治 32.2 | 〃 | 1,250 | 1,250 |
| 〃 野村生命保險會社福岡支店 | 上小山町 | 大正 7.5 | 〃 | 1,000 | 400 |
| 〃 太陽生命保險會社福岡支店 | 片土居町 | 明治 44.3 | 〃 | 1,000 | 320 |
| 〃 片倉生命保險會社福岡支店 | 上吳服町 | 昭和 4.11 | 〃 | 2,000 | 875 |
| 〃 太平生命保險會社福岡支店 | 上吳服町 | 明治 43.4 | 〃 | 1,000 | 250 |
| 〃 大正生命保險會社福岡支店 | 運池町 | 大正 2.6 | 〃 | 500 | 500 |
| 〃 富士生命保險會社福岡支店 | 下名島町 | 明治 44.5 | 〃 | 500 | 120 |
| 〃 仁壽生命保險會社福岡支店 | 天神町 | 〃 | 〃 | 2,000 | 2,000 |
| 〃 愛國生命保險會社福岡支店 | 天神町 | 大正 6.2 | 〃 | 1,200 | 525 |
| 〃 日本共立生命保險會社福岡支店 | 天神町 | 大正 4.9 | 〃 | 2,500 | 625 |
| 〃 日華生命保險會社福岡支部 | 渡邊通三丁目 | 大正 3.10 | 〃 | 5,000 | 1,312 |
| 〃 福壽生命保險會社九州支部 | 上小山町 | 明治 42.8 | 〃 | 1,000 | 250 |
| 〃 有隣生命保險會社九州支部 | 上小山町 | 〃 | 〃 | 300 | 300 |
| 〃 日本團體生命保險會社福岡出張所 | 天神町 | 昭和 9.11 | 〃 | 2,000 | 500 |
| 〃 第一徵兵保險會社福岡支社 | 下西町 | 大正 7.10 | 徵兵保險 | 2,500 | 850 |
| 〃 日本徵兵保險會社福岡支部 | 天神町 | 大正 7. | 〃 | 2,500 | 2,500 |

保 險 業 (續キ)

| 會社名 | 所在地 | 設立年月 | 目的 | 資本金 | 拂込 |
|-----------------|---------|-----------|------|--------|-------|
| 國華徵兵保險會社福岡支部 | 下土居町 | 大正 11. | 〃 | 1,000 | 500 |
| 福德生命保險會社福岡支部 | 中奥堂町 | 大正 3. 9 | 生命保險 | 1,000 | 500 |
| 帝國火災保險會社福岡支店 | 渡邊通五丁目 | 大正 4. 2 | 火災保險 | 10,000 | 2,500 |
| 明治火災保險會社福岡支店 | 中島町 | 明治 31. 12 | 〃 | 10,000 | 3,250 |
| 東京火災保險會社福岡支店 | 下西町 | 明治 37. 8 | 〃 | 10,000 | 2,500 |
| 千代田火災保險會社福岡支店 | 天神町 | 大正 3. 2 | 〃 | 10,000 | 2,500 |
| 東邦火災保險會社九州支社 | 上小山町 | 大正 14. 2 | 〃 | 3,000 | 750 |
| 東洋火災保險會社福岡支店 | 下西町 | 昭和 3. 4 | 〃 | 5,000 | 1,250 |
| 共同火災保險會社福岡支店 | 天神町 | 明治 41. | 〃 | 10,000 | 2,500 |
| 福壽火災保險會社福岡支店 | 〃 | 明治 44. 3 | 〃 | 2,000 | 500 |
| 豐國火災保險會社九州支店 | 橋口町 | 大正 2. 11 | 〃 | 3,000 | 750 |
| 日本火災保險會社九州支社 | 中島町 | 明治 38. 6 | 〃 | 10,000 | 4,000 |
| 日本動產火災保險會社九州支社 | 上小山町 | 大正 13. 10 | 〃 | 1,000 | 250 |
| 日本共立火災保險會社福岡出張所 | 祇園町 | 大正 7. 11 | 〃 | 5,000 | 1,300 |
| 東神火災保險會社福岡出張所 | 馬出於綱町 | 大正 9. | 〃 | 5,000 | 1,250 |
| 常盤簡易火災保險會社福岡支部 | 渡邊通リ五丁目 | 昭和 10. 6 | 〃 | 3,400 | 850 |
| 東京動產火災保險會社福岡出張所 | 上小山町 | 昭和 2. | 〃 | 2,000 | 500 |
| 日本簡易火災保險會社福岡分店 | 上東町 | 昭和 8. 4 | 〃 | 1,000 | 350 |
| 大阪海上火災保險會社福岡支店 | 大名町 | 明治 44. 8 | 〃 | 10,000 | 2,790 |
| 大正海上火災保險會社福岡支店 | 海岸通二丁目 | 大正 15. 10 | 〃 | 5,000 | 2,500 |
| 神戸海上火災保險會社福岡支店 | 橋口町 | 明治 42. 5 | 〃 | 15,000 | 3,750 |
| 大福海上火災保險會社九州支部 | 下東町 | 大正 9. 2 | 〃 | 5,000 | 1,250 |

保 險 業 (續キ)

| 會社名 | 所在地 | 設立年月 | 目的 | 資本金 | 拂込 |
|--------------------|--------------|----------|--------|-----------|----------|
| 株式會社日本海上火災保險會社福岡支店 | 天神町 | 大正 9. 2 | 海上火災保險 | 千円 10,000 | 千円 2,500 |
| 帝國海上火災保險會社福岡支店 | 下西町 | 大正 10. 6 | 〃 | 10,000 | 2,500 |
| 東洋海上火災保險會社福岡出張所 | 天神町 | 昭和 3. 1 | 〃 | 3,000 | 750 |
| 扶桑海上火災保險會社福岡出張所 | 住友ビル 下土居町 | 昭和 13. 4 | 〃 | 10,000 | 2,500 |
| 尼崎海上火災保險會社福岡出張所 | 下鯛町 | 昭和 9. 5 | 〃 | 2,000 | 507.5 |
| 神國海上火災保險會社福岡出張所 | 仁壽ビル 天神町 | 昭和 11. 1 | 〃 | 3,000 | 1,500 |
| 朝日海上火災保險會社福岡出張所 | 下土居町 | 大正 13. 6 | 〃 | 5,000 | 1,250 |
| 三菱海上保險會社福岡出張所 | 明治屋ビル 下西町 | 大正 12. 8 | 〃 | 5,000 | 5,000 |
| 橫濱海上火災保險會社福岡支店 | 大名町 | 明治 35. 9 | 〃 | 12,000 | 3,125 |
| 第一海上火災保險會社福岡支店 | 下東町 | 昭和 12. 4 | 〃 | 5,000 | 1,250 |
| 大北海上火災保險會社九州支店 | 片土居町 | 大正 13. 1 | 〃 | 4,000 | 1,000 |
| 新日本海上火災保險會社福岡支店 | 蓮池 | 大正 11. 1 | 〃 | 2,000 | 500 |
| 富國海上火災保險會社福岡支店 | 上吳服町 | 〃 | 〃 | 2,000 | 500 |
| 大倉海上火災保險會社九州出張所 | 天神町 | 昭和 5. 1 | 〃 | 2,000 | 500 |
| 大成海上火災保險會社九州出張所 | 〃 | 大正 13. 4 | 〃 | 5,000 | 1,250 |
| 日產海上火災保險會社福岡營業所 | 〃 | 大正 11. 9 | 〃 | 10,000 | 2,500 |
| 大平海上火災保險會社福岡支店 | 下西町 | 昭和 11. 2 | 〃 | 5,000 | 1,250 |
| 太平洋海上火災保險會社福岡支店 | 片土居町 | 大正 8. | 〃 | 5,000 | 1,250 |
| 攝津海上火災保險會社福岡營業所 | 大名町 | 昭和 11. 9 | 〃 | 200 | 50 |
| 辰馬海上火災保險會社福岡營業所 | 下土居町 | 昭和 12. 2 | 〃 | 2,000 | 600 |
| 日本生命保險會社博福出張所 | 荒戸町 | 〃 | 生命保險 | — | — |

相互組織保險業

| 會社名 | 所在地 | 設立年月 | 目的 | 資本金 | 拂込 |
|-----------------|------|----------|------|----------|----------|
| 富國徴兵保險相互會社福岡支部 | 上吳服町 | 昭和 5. 1 | 徴兵保險 | 千円 3,000 | 千円 1,000 |
| 千代田生命保險相互會社福岡支部 | 天神町 | 明治 40. 7 | 生命保險 | 360 | — |
| 第一生命保險相互會社福岡支部 | 〃 | 大正 4. 3 | 〃 | 2,000 | 2,000 |
| 昭和生命保險相互會社福岡支部 | 〃 | 全 9.10 | 〃 | 500 | — |

有價証券賣買業

| 會社名 | 所在地 | 設立年月 | 目的 | 資本金 | 拂込 |
|---------------------|------|----------|--------------|----------|----------|
| 株式會社藤本ビルプロウカー証券福岡支店 | 天神町 | 大正 13.12 | 公社債株式引受担保金 | 千円 5,000 | 千円 5,000 |
| 〃 野村証券福岡支店 | 上西町 | 昭和 6. 6 | 〃 | 10,000 | 7,500 |
| 〃 日興証券福岡出張所 | 天神町 | 大正 15. 6 | 〃 | 10,000 | 2,500 |
| 〃 東明証券福岡支店 | 薬研町 | 昭和 11. 6 | 有價証券不動産賣買並投資 | 1,000 | 1,000 |
| 〃 日本勸業証券福岡支店 | 天神町 | 大正 11.12 | 〃 | 3,000 | 3,000 |
| 〃 山一証券福岡支店 | 下新川端 | 昭和 3. 1 | 有價証券引受賣買貸付 | 10,000 | 10,000 |

金融業

| 會社名 | 所在地 | 設立年月 | 目的 | 資本金 | 拂込 |
|----------------|--------|----------|-----|--------|--------|
| 株式會社博濟無盡會社福岡支店 | 大名町 | 昭和 4. 8 | 無盡業 | 千円 200 | 千円 125 |
| 〃 共福無盡會社福岡支店 | 渡邊通四丁目 | 昭和 12. 5 | 〃 | 100 | 32.5 |

物品販賣業

| 會社名 | 本支店別 | 所在地 | 設立年月 | 目的 | 資本金 | 拂込 |
|-------------|------------|--------|----------|-----------|-----------|-----------|
| 株式會社東京電氣 | 福岡出張所 | 天神町 | 昭和 6. 4 | マツダランプ其ノ他 | 千円 59,500 | 千円 44,500 |
| 〃 大日電線 | 〃 | 片土居町 | 大正 14. 7 | フォーマ線 | 5,000 | 3,000 |
| 〃 藤倉電線 | 福岡販賣店 | 上洲崎 | 大正 2. 5 | 電線、電鎖 | 10,000 | 10,000 |
| 〃 日本電池 | 福岡營業所 | 中島町 | 昭和 3. 2 | 蓄電池 | 10,000 | 6,250 |
| 〃 日本ビクター蓄音器 | 〃 | 上小山町 | 昭和 4. 1 | 樂器(卸) | 10,000 | — |
| 〃 日産化學工業 | 福岡炭海岸通リ二丁目 | 〃 | 昭和 9. 7 | 石炭 | 124 | 77.5 |
| 〃 三井物産若松出張所 | 福岡派 | 〃 | 〃 | 石炭 | 150,000 | 122,500 |
| 〃 大日本麥酒 | 福岡出張所 | 天神町 | 昭和 8. 8 | 麥酒、清涼飲料 | 94,000 | 59,800 |
| 〃 麥酒共同販賣店 | 福岡支店 | 下土居町 | 昭和 8. 8 | 麥酒 | 2,000 | 1,000 |
| 〃 明治屋 | 〃 | 下西町 | 大正 6. 9 | 和洋酒 | 5,000 | 5,000 |
| 〃 日本ダンロップゴム | 福岡出張所 | 下小山町 | 大正 10. 8 | タイヤ | — | — |
| 〃 横濱ゴム製造 | 福岡販賣店 | 下小山町 | 昭和 4.10 | 工業用ゴム製品 | 3,800 | 3,800 |
| 〃 日本アスベスト | 九州出張所 | 橋口町 | 大正 15. 3 | 石綿各種 | 1,000 | 1,000 |
| 〃 ニシナ工業 | 福岡出張所 | 下吳服町 | 昭和 3. 5 | 調帶 | 150 | 150 |
| 〃 日本醫療電氣 | 福岡營業所 | 下西町 | 昭和 7. 8 | 醫療電機器具 | 500 | 500 |
| 〃 大同洋紙店 | 九州支店 | 上西町 | 昭和 8. 6 | 和洋紙 | 3,000 | 1,000 |
| 〃 日本紙業 | 九州出張所 | 中土居町 | 〃 | 和洋紙 | 9,000 | 9,000 |
| 〃 丸善 | 福岡支店 | 上西町 | 大正 2. 9 | 文房具事務用品 | 5,000 | 4,150 |
| 〃 三省堂 | 福岡出張所 | 因幡町 | 昭和 7. 7 | 宣傳事務 | 1,500 | 1,500 |
| 〃 阪田商店 | 〃 | 渡邊通一丁目 | 昭和 8. 6 | 印刷インキ | 250 | 250 |
| 〃 朝日精機工業 | 福岡營業所 | 千代町三丁目 | 昭和 8. 3 | 衡器 | 1,500 | 610 |
| 〃 タイガー計算機 | 九州出張所 | 〃 | 昭和 5. 6 | 計算機 | 600 | 600 |
| 〃 伊藤喜商店 | 九州支店 | 上西町 | 昭和 8.12 | 事務用品 | 700 | 400 |
| 〃 ライジングサン石油 | 博多營業所 | 下西町 | 昭和 4. 8 | 石油類 | 20,000 | 20,000 |

物品販賣業 (續キ)

| 會社名 | 本支店別 | 所在地 | 設立年月 | 目的 | 資本金 | 拂込金 |
|------------------------|-------|--------|---------|------------|------------------------|------------------------|
| 〓 福助足袋 | 九州支店 | 馬場新町 | 大正12.7 | 足袋、靴下、地下足袋 | 千円 5,000 | 千円 5,000 |
| 〓 赤尾保商店 | 福岡出張所 | 酒屋町 | 昭和6.7 | 消防器具 | 500 | 500 |
| 〓 ラジウム製薬 | 〓 | 中島町 | 大正9.3 | 新薬類 | 1,000 | 700 |
| 〓 石丸商店 | 福岡支店 | 下奥堂町 | 大正7.7 | 自転車部分品 | 700 | 700 |
| 〓 日米商店 | 〓 | 渡邊通一丁目 | 大正8.5 | 自転車(卸) | 2,000 | 1,200 |
| 〓 日本理化学工業 | 福岡出張所 | 馬場新町 | 大正9.11 | 酸素瓦斯カーバイド | 6,000 | 4,050 |
| 〓 日本ピストリング | 福岡営業所 | 中石堂町 | 昭和10.3 | ピストリング | 3,000 | 2,525 |
| 〓 湯浅商店 | 福岡支店 | 上東町 | | 砂糖、麥粉 | 200 | 200 |
| 〓 スタンダードパーク ユウム石油會社 | 福岡出張所 | 堅粕大銅 | 明治12.8 | 石油輸入 | 米貨 1,000万 米貨 1,000万 | 米貨 1,000万 米貨 1,000万 |
| 〓 津田商店 | 九州出張所 | 舊柳町 | 昭和2.7 | 材木商 | 450 | 375 |
| 〓 宮島商店 | 福岡支店 | 上南新町 | 昭和12.10 | 醬油 | 1,000 | 625 |
| 〓 細田商店 | 福岡店 | 掛町 | 大正14.1 | 半襟染吳服 | 1,000 | 1,000 |
| 〓 小西六本店 | 九州出張所 | 上西町 | 昭和12.4 | 寫真機械材料 | 7,000 | 7,000 |
| 〓 高砂ゴム會社 | 出張所 | 上市小路 | 大正12.10 | ゴム製品 | 500 | 500 |
| 〓 千代田組支店 | | 中土居町 | 大正7.7 | 電気機具、油類 | 1,000 | 1,000 |
| 〓 東西電球 | 營業所 | 古小路町 | 昭和10.7 | 電球其ノ他 | 5,000 | 2,882.5 |
| 〓 高橋東洋堂 | | 藏本町 | 昭和8.8 | アイデアル化粧料 | 500 | 500 |
| 〓 日本農薬 | 出張所 | 春吉 | 昭和9.9 | 農業用藥品 | 1,200 | 900 |
| 〓 日新醫學社 | 〓 | 住吉 | 大正9.6 | 藥品販賣 | 150 | 150 |
| 〓 山本インキ | 〓 | 上西町 | 昭和9.8 | 印刷インキ | 1,500 | 750 |
| 〓 日本ナショナル 登録機 | 販賣所 | 東中洲 | 昭和11.8 | 金錢登録機 | 750 | 750 |
| 〓 博進社 | 支店 | 行ノ町 | 大正7.7 | 洋紙 | 2,500 | 2,500 |
| 〓 乾卯商店 | 出張所 | 下洲崎町 | 昭和11.1 | 菜種貿易用品 | 1,000 | 1,000 |
| 〓 村石商店 | 支店 | 東中洲 | 昭和6.7 | 酒類 | 100 | 20 |

物品販賣業 (續キ)

| 會社名 | 本支店別 | 所在地 | 設立年月 | 目的 | 資本金 | 拂込金 |
|--------------|--------|--------|---------|----------|----------|----------|
| 〓 明治製菓 | 支店 | 行町 | 昭和3.11 | 菓子乳製品 | 千円 7,000 | 千円 7,000 |
| 〓 吉田忠商店 | 出張所 | 下西町 | 昭和10.7 | 京染吳服 | 2,000 | 1,750 |
| 〓 木村徳兵衛商店 | 支店 | 上小山町 | 昭和6.12 | 米雜穀飼料澱粉 | 2,000 | 1,500 |
| 〓 理究真空工業 | 九州販賣所 | 昭和通り | 昭和9.5 | 電信電話器具 | 3,000 | 1,500 |
| 〓 帝國ミシン | 福岡支店 | 綱場町 | 昭和11.6 | ミシン | 3,000 | — |
| 〓 澤山商事 | 福岡出張所 | 西中洲本町 | 昭和13.5 | 鍍金材料晒ボロ | 300 | 75.5 |
| 〓 東京鋼鉄工業 | 九州出張所 | 渡邊通五丁目 | 昭和8.1 | 鋼鉄製家具 | — | — |
| 〓 阪東調帯ゴム | 福岡販賣店 | 因幡町 | 昭和4.2 | ゴム製品 | 1,500 | 1,500 |
| 〓 日東物産 | 福岡出張所 | 住吉南新町 | 昭和10.5 | テオス | 200 | 50 |
| 〓 日本ポリドウル販賣 | 九州出張所 | 中島町 | 昭和9.2 | レコード蓄音器 | 1,000 | 500 |
| 〓 日本ゼニスパイプ | 福岡営業所 | 下土居町 | 昭和13.8 | パイプ | 1,000 | 275 |
| 〓 日本エタニツトパイプ | 九州営業所 | 上吳服町 | 昭和12.4 | エタニツトパイプ | 12,500 | 6,400 |
| 〓 塚喜商店 | 福岡出張所 | 行町 | 昭和12.3 | 京吳服(問) | 500 | 450 |
| 〓 今橋商會 | | 舞鶴 | | 機米機 | 5 | 5 |
| 〓 社本齒科商店 | 支店 | 橋口町 | 昭和10.11 | 醫料器 | 30 | — |
| 〓 淺沼商會 | 福岡出張所 | 下西町 | 昭和7.3 | 寫真機械材料 | 220 | 220 |
| 〓 津田門司商會 | 〓 | 橋口町 | 昭和5.2 | 電気材料 | 130 | 130 |
| 〓 梁井商店 | | 下店屋町 | 昭和5.5 | 藥種商 | 400 | 250 |
| 〓 ボーレル兄弟 | 出張所 | 櫻木町 | 昭和4.5 | 鋼機械 | 200 | 200 |
| 〓 鶴原誠藏商店 | 支店 | 千代町 | 昭和11.2 | 菜種商 | 150 | 150 |
| 〓 高橋時計店 | 博多支店 | 掛町 | 昭和13.11 | 時計貴金屬 | 300 | 300 |
| 合名會社手塚商店 | 福岡支店 | 上吳服町 | 昭和3.4 | 事務用器具 | 50 | 50 |
| 〓 金文堂 | 福岡支店 | 中島町 | 昭和2.10 | 書籍、文具 | 730 | 730 |
| 〓 金文堂 | 天神町出張所 | 天神町 | 昭和13.2 | 〓 | 730 | 730 |

物品販賣業 (續キ)

| 會社名 | 本支店別 | 所在地 | 設立年月 | 目的 | 資本金 | 拂込金 |
|-----------|-------|------|---------|--------|-----------|---------|
| ク賀久羅紗店 | 支店 | 上名烏町 | | 羅紗 | 千円 180 | 千円 — |
| ク大石忠次郎商店 | 出張所 | 箱屋町 | 昭和9.11 | 藥種商 | 100 | 100 |
| クバイエル藥品 | 駐在所 | 天神町 | 昭和10.10 | ク | 150 | — |
| 株式會社肥後木材 | 支店 | 築石町 | 昭和13.6 | 材木 | 200 | 200 |
| ク日本足袋會社 | 福岡出張所 | 箱屋町 | 昭和12.3 | 足袋 | 1,000 | 750 |
| クキリンビール會社 | 福岡支店 | 下西町 | 昭和2.2 | 飲食料品 | 10,800 | 10,800 |
| ク鈴木商店 | 福岡出張所 | 天神町 | 昭和6.2 | 調味料 | 22,500 | 22,375 |
| ク日本調味料醸造 | 出張所 | 住吉 | 昭和9. | 醬油、ソース | 1,000 | 500 |
| ク森永煉乳 | ク | 下土居町 | 昭和9.9 | 煉乳製品 | 1,500 | 1,500 |
| ク森永製品 | 九州販賣所 | 春吉 | 大正12.7 | 菓子 | 600 | 240 |

化學工業

| 會社名 | 本支店別 | 所在地 | 設立年月 | 目的 | 資本金 | 拂込金 |
|------------------|-------|------|--------|--------|--------------|-------------|
| 株式會社日本ゴム | 福岡工場 | 住吉 | 昭和3. | ゴム靴製造 | 千円 20,000 | 千円 1,250 |
| ク關西ペイント | 福岡出張所 | 春吉 | 昭和5.4 | 顏料製造 | 4,000 | 3,500 |
| クライオン製藥 | 支店 | 上新川端 | 昭和7.11 | 藥種商 | 50 | 37.5 |
| 合資會社 日本蠟燭製造工場 | 住 | 吉 | 昭和3.4 | ローソク製造 | 200 | 200 |

木竹製品工業

| 會社名 | 本支店別 | 所在地 | 設立年月 | 目的 | 資本金 | 拂込金 |
|------------|-------|-----|---------|--------|-----------|-----------|
| 合資會社榮進社 | 營業所 | 天神町 | 昭和11.4 | 建具家具製造 | 千円 250 | 千円 250 |
| 株式會社滿洲大豆工業 | 福岡分工場 | 北濱町 | 昭和12.12 | 油槽製造 | 5,000 | 2,525 |

媒介周旋業

| 會社名 | 本支店別 | 所在地 | 設立年月 | 目的 | 資本金 | 拂込金 |
|------------|------|------|---------|------|-------------|-------------|
| 株式會社大西土地拓殖 | 支店 | 小烏馬場 | 昭和12.11 | 土地家屋 | 千円 2,000 | 千円 2,000 |
| ク安田ビルデング | 支店 | 下小山町 | 昭和3.12 | ク | 10,000 | 2,800 |
| ク日本電話建物會社 | 福岡支店 | 上東町 | 昭和11.6 | 電話建物 | 175 | 70 |

飲食料品嗜好品工業

| 會社名 | 本支店別 | 所在地 | 設立年月 | 目的 | 資本金 | 拂込金 |
|------------|------|-----|--------|------|--------------|--------------|
| 株式會社日本水産會社 | 出張所 | 西濱町 | 昭和12.3 | 製氷冷藏 | 千円 93,000 | 千円 68,300 |

纖維工業

| 會社名 | 本支店別 | 所在地 | 設立年月 | 目的 | 資本金 | 拂込金 |
|-------------|------|-----|---------|------|---------------|--------------|
| 株式會社鐘ヶ淵紡績會社 | 博多工場 | 住吉 | 明治35.12 | 紡績織布 | 千円 120,000 | 千円 75,000 |
| ク藤野製綿 | 福岡支店 | 春吉 | 明治43. | 製綿 | 500 | 500 |

水 産 業

| 會社名 | 本支店別 | 所在地 | 設立年月 | 目的 | 資本金 | 拂込金 |
|------------|------|--------|---------|----|--------|--------|
| 株式會社 島根縣水産 | 出張所 | 千年町二丁目 | 大正 8. 8 | 漁業 | 千円 320 | 千円 320 |

農 業

| 會社名 | 本支店別 | 所在地 | 設立年月 | 目的 | 資本金 | 拂込金 |
|------------|------|------|----------|----|-------|-------|
| 合名會社 赤司廣樂園 | 福岡分園 | 新大工町 | 大正 12. 7 | 園藝 | 千円 62 | 千円 62 |

製 版 印 刷 業

| 會社名 | 本支店別 | 所在地 | 設立年月 | 目的 | 資本金 | 拂込金 |
|-------------|-------|-------|-----------|--------|-------|-----|
| 株式會社 山陽鋳力印刷 | 福岡工場 | 新博多驛裏 | 昭和 13. 2 | 鋳力印刷 | 320 | 320 |
| ク 大阪インキ印刷 | 福岡出張所 | 下 鶴 町 | 昭和 13. 5 | 印刷用インキ | 1,000 | 250 |
| ク 日刊工業新聞社 | 九州支社 | 中 島 町 | 昭和 9. | 新聞發行印刷 | 300 | 300 |
| ク 日本出版會社 | 福岡營業所 | 大 名 町 | 昭和 11. 10 | | 800 | 400 |

皮 革 製 品 業

| 會社名 | 本支店別 | 所在地 | 設立年月 | 目的 | 資本金 | 拂込金 |
|----------|------|------|---------|----|--------|--------|
| 日本製靴株式會社 | 出張所 | 中土居町 | 昭和 9. 8 | 製靴 | 千円 750 | 千円 750 |

被服身ノ廻リ品工業

| 會社名 | 本支店別 | 所在地 | 設立年月 | 目的 | 資本金 | 拂込金 |
|----------|------|-------|---------|-------|----------|----------|
| 内外編物株式會社 | 販賣所 | 下 西 町 | 昭和 9. 8 | 靴 下 類 | 千円 2,000 | 千円 1,200 |

土 石 採 取 業

| 會社名 | 本支店別 | 所在地 | 設立年月 | 目的 | 資本金 | 拂込金 |
|-----------|------|-------|---------|-----|--------|--------|
| 株式會社 伊豫砂利 | 營業所 | 大濱二丁目 | 昭和 8. 4 | 砂 利 | 千円 100 | 千円 100 |

瓦 斯 電 氣 天 然 力 利 用 業

| 會社名 | 本支店別 | 所在地 | 設立年月 | 目的 | 資本金 | 拂込金 |
|-----------|------|-------|----------|--------|------------|------------|
| 株式會社 東邦電力 | 福岡支店 | 天 神 町 | 大正 11. 6 | 電力電燈 | 千円 266,000 | 千円 266,000 |
| ク 九州送電 | 出張所 | 庄 | 昭和 4. 4 | 電力供給 | 30,000 | 16,250 |
| ク 品川製作所 | 博多工場 | 眞 砂 町 | 大正 元 8 | 瓦斯メートル | 3,000 | 2,250 |

運輸業

| 會社名 | 本支店別 | 所在地 | 設立年月 | 目的 | 資本金 | 拂込金 |
|-------------|-------|---------|--------|-------|-----------|-----------|
| 株式會社 日本航空運送 | 福岡營業所 | 吳服町 | 昭和4.4 | 航空運送 | 千円 25,500 | 千円 17,025 |
| 〳九州郵船 | | 海岸通り三丁目 | 大正9.8 | 運送業 | 1,000 | 580 |
| 〳博多灣鐵道汽船 | 新博多驛 | 千鳥町 | | 〳 | 6,330 | 4,747.5 |
| 〳九州自動車 | 營業所 | 上吳服町 | 昭和2.10 | 乗合自動車 | 900 | 900 |
| 〳鞍手軌道 | 〳 | 旭町 | 昭和7.8 | 〳 | 300 | 300 |
| 〳舞鶴自動車 | 〳 | 千代交叉点 | 昭和8.11 | 旅客運輸 | 300 | 300 |
| 〳山九運輸會社 | 博多出張所 | 大濱三丁目 | 昭和9.8 | 海陸運送業 | 1,400 | 1,400 |

娛樂裝飾品

| 會社名 | 本支店別 | 所在地 | 設立年月 | 目的 | 資本金 | 拂込金 |
|-------------|-------|-------|---------|--------|----------|----------|
| 株式會社 日本樂器製造 | 九州支店 | 下新川端 | 大正14.8 | 樂器 | 千円 8,470 | 千円 8,470 |
| 〳日本蓄音器商會 | | 掛町 | 大正8.11 | 〳 | 11,200 | 7,000 |
| 〳大日本蓄音器 | 九州駐在所 | 住吉宮ノ前 | 昭和10.11 | レコード | 600 | 600 |
| 〳眞崎大和鉛筆 | 福岡出張所 | 下吳服町 | 昭和9.2 | 鉛筆クレオン | 500 | 500 |

採鑛冶金業

| 會社名 | 本支店別 | 所在地 | 設立年月 | 目的 | 資本金 | 拂込金 |
|-----------|------|------|---------|------|-----------|-----------|
| 株式會社 明治鑛業 | 出張所 | 惠比須町 | 昭和11.1 | 鑛物採掘 | 千円 20,000 | 千円 20,000 |
| 〳九州採炭 | 營業所 | 片土居町 | 昭和12.11 | 石炭採掘 | 5,000 | 3,125 |

紙品工業

| 會社名 | 本支店別 | 所在地 | 設立年月 | 目的 | 資本金 | 拂込金 |
|---------------|------|-----|-------|----------|-----|-----|
| 株式會社 日本製工會社工場 | | 堅粕奥 | 大正8.3 | 而切用バット吸口 | — | — |

窯業

| 會社名 | 本支店別 | 所在地 | 設立年月 | 目的 | 資本金 | 拂込金 |
|-----------|-------|--------|--------|-------------|----------|----------|
| 株式會社 松風工業 | 福岡出張所 | 西養巴町 | 昭和3.6 | 電氣用碍子化學耐産磁器 | 千円 2,000 | 千円 1,000 |
| 〳深川製磁 | 〳 | 東中洲 | 昭和4.2 | 陶磁器 | 150 | 126 |
| 〳日本碍子 | 〳 | 上吳服町 | 昭和3.5 | 碍子耐酸 | 3,000 | 2,800 |
| 〳和氣耐火工業 | 〳 | 大濱本町 | 昭和11.3 | 耐火煉瓦 | 300 | 300 |
| 〳伊奈製陶 | 出張所 | 中市小路 | 昭和10.4 | 陶器 | 800 | 800 |
| 〳万年スレート | 福岡支店 | 中奥堂町 | 昭和4.6 | 屋根スレート | 500 | 500 |
| 〳日本洋瓦 | 福岡出張所 | 千年町三丁目 | 昭和12.4 | 洋瓦、煉瓦 | 350 | — |
| 合名會社 香蘭社 | 福岡出張所 | 東中洲 | 昭和2.6 | 陶磁器 | 251 | — |

物品販賣業

| 會社名 | 本支店別 | 所在地 | 設立年月 | 目的 | 資本金 | 拂込金 |
|--------------|-------|--------|---------|------------|---------|---------|
| 株式會社日立製作所 | 九州支店 | 天神町 | 昭和6.7 | 電機器具 | 117,900 | 117,900 |
| 〃 沖電氣 | 福岡支店 | 中島町 | 大正1.8 | 電信電話器具 | 20,000 | 12,500 |
| 〃 湯淺蓄電池製造 | 博多支店 | 蓮池 | 大正14 | | 5,000 | 3,750 |
| 〃 神戸電機製作所 | 福岡支店 | 千代町三丁目 | 昭和2.7 | 電氣器具其他 | 2,000 | 2,000 |
| 〃 高砂工業 | 支店 | 竹若町 | 大正12.11 | 乾電池 | 500 | 300 |
| 〃 塚家伊之介商店 | 福岡支店 | 下奥堂町 | 昭和13.9 | 諸機械 | 480 | 480 |
| 〃 三榮製作所 | 福岡支店 | 上祇園町 | 昭和11.6 | レントゲン其他 | 250 | 250 |
| 〃 島津製作所 | 福岡支店 | 上小山町 | 大正6.9 | 理化學機械 | 12,000 | 8,000 |
| 〃 芦田工業 | 九州支店 | 平尾向田 | | 計算器 | 800 | 595 |
| 〃 梁瀬自動車 | 福岡支店 | 藥院堀端 | 大正5.10 | 自動車 | 1,000 | 1,000 |
| 〃 日本自動車 | 福岡支店 | 下小山町 | 大正2.6 | 自動車部分品 | 3,000 | 2,000 |
| 〃 山岡發動機工作所 | 九州支店 | 矢倉門町 | 大正11 | 發動機 | 3,000 | 3,000 |
| 〃 オリエンタル寫真工業 | 營業所 | 東中洲 | 昭和7.3 | 寫真器具 | 4,300 | 3,582.5 |
| 〃 松下無線 | 出張所 | 上西町 | 昭和10.4 | 受信器 | 5,000 | 2,500 |
| 〃 美鷲商店 | 福岡支店 | 上吳服町 | 昭和10.6 | 寫真材料機具 | 2,000 | 500 |
| 〃 松下乾電池 | 出張所 | 上小山町 | 昭和6.5 | 電氣器具 | 5,000 | 3,500 |
| 〃 宮田製作所 | 九州支店 | 下店屋町 | 昭和3.12 | 自轉車、自動車部分品 | 5,000 | 4,285 |
| 〃 陸王内燃機 | 出張所 | 下小山町 | 昭和12.2 | 自轉車、自動車部分品 | 1,905 | 1,905 |
| 〃 大華工具 | 福岡出張所 | 中小路 | | 高速度鋼 | 1,000 | 1,000 |
| 合資會社新田帶革製造所 | | 上土居町 | 明治43 | ベルト | 6,000 | 6,000 |
| 合名會社中川章輔商店 | 支店 | 上新川端 | 昭和10.1 | ラヂオ | 150 | 150 |
| 〃 永田製作所 | 福岡支店 | 馬場新町 | 大正12.5 | 醸造機具 | 100 | 100 |

土木建築業

| 會社名 | 本支店別 | 所在地 | 設立年月 | 目的 | 資本金 | 拂込金 |
|------------|-------|-------|---------|--------|--------|--------|
| 株式會社大倉土木會社 | 福岡出張所 | 天神町 | 昭和7.12 | 土木建築 | 5,000 | 4,010 |
| 〃 大林組 | 福岡支店 | 大名町 | 昭和5.2 | 〃 | 10,100 | 10,100 |
| 〃 竹中工務店 | 〃 | 藥院堀端 | 昭和13.1 | 〃 | 6,000 | 6,000 |
| 〃 清水組 | 九州支店 | 社家町 | 昭和12.8 | 〃 | 12,000 | 7,250 |
| 〃 三機工業 | 福岡支店 | 天神町 | 昭和9.4 | 〃 | 5,000 | 3,750 |
| 〃 須賀商會 | 九州支店 | 上辻堂町 | 大正14.12 | 衛生工事 | 500 | 500 |
| 〃 野上工業所 | 福岡支店 | 上東町 | 大正10.2 | 電氣土木建築 | 1,000 | 250 |
| 〃 日本舗道 | 福岡出張所 | 東通町 | 昭和9.2 | 道路舗装 | 2,000 | 1,250 |
| 〃 金子組 | 營業所 | 大濱一丁目 | 昭和10.2 | 土木建築 | 500 | 500 |
| 〃 間組 | 出張所 | 小烏馬場 | 昭和13.6 | 〃 | 2,000 | 2,000 |
| 〃 第一相互住宅 | 福岡支店 | 麴屋町 | 昭和13.8 | 一般請負 | 50 | 12.5 |
| 〃 佐伯組 | 出張所 | 奈良屋町 | 昭和13.9 | 土木建築 | 1,000 | 1,000 |

物品貨貸業

| 會社名 | 所在地 | 設立年月 | 目的 | 資本金 | 拂込金 |
|---------------------|------|---------|----------|--------|-------|
| 株式會社パラマウント映畫會社 | 上吳服町 | 大正14.1 | 映畫フィルム貸付 | 米貨15万弗 | — |
| 〃 二十世紀フォックス映畫會社 | 新柳町 | | | — | — |
| 〃 ユニバーサル映畫配給九州支社 | 片土居 | 大正15.10 | 映畫配給 | 200 | — |
| 〃 日本R.O.K ラヂオ映畫九州支社 | 上東町 | 昭和9.5 | 〃 | 120 | 120 |
| 〃 大都映畫會社九州支社 | 瓦町 | 昭和4.12 | 〃 | 700 | — |
| 〃 大同商事映畫會社福岡支店 | 藏本町 | 昭和12.9 | 〃 | — | — |
| 〃 東寶映畫配給九州配給所 | 上吳服町 | 昭和12.9 | 〃 | 4,000 | 4,000 |
| 合資會社東和商事會社映畫部九州支店 | 下東町 | 昭和11.4 | 〃 | 251 | — |

1 博多港入港船舶 (避難船ハ無ク省ク)

| 年次 | 汽 船 | | | | | | 帆 船 | | | | 合 計 | |
|----|-------|----|---------|-----------|--------|-----------|--------|---------|-------|---------|--------|-----------|
| | 船 數 | | 登 簿 屯 數 | | | | 有 機 關 | | 無 機 關 | | 船 數 | 屯 數 |
| | 貨客船 | 漁船 | 貨客船 | 漁船 | 計 | 船數 | 屯數 | 船數 | 屯數 | | | |
| 13 | 1,835 | 18 | 1,853 | 727,289 | 5,551 | 732,840 | 11,621 | 417,793 | 1,641 | 99,058 | 15,115 | 1,249,691 |
| 12 | 2,423 | 27 | 2,450 | 1,032,813 | 7,850 | 1,040,663 | 11,306 | 409,046 | 1,599 | 106,254 | 15,355 | 1,555,963 |
| 11 | 2,663 | 30 | 2,693 | 1,200,625 | 24,000 | 1,224,625 | 9,982 | 371,381 | 1,609 | 65,064 | 14,284 | 1,661,270 |
| 10 | — | — | 2,929 | — | — | 1,234,366 | 9,549 | 354,400 | 1,419 | 50,636 | 13,956 | 1,639,992 |
| 9 | — | — | 2,691 | — | — | 1,029,426 | 10,551 | 335,235 | 759 | 97,416 | 14,065 | 1,462,717 |

2 博多港入港船階級別

| 年次 | 汽 船 船 數 | | | | | | | 汽 船 屯 數 | | | | | | |
|----|-----------------------|-----------------------|------------------|-----------------------|------------------|------------------|-------|-----------------------|------------------|-----------------------|------------------|------------------|---|--|
| | 一 万 屯 以 上 | 五 千 屯 以 上 | 千 屯 以 上 | 五 百 屯 以 上 | 百 屯 以 上 | 百 屯 以 下 | 計 | 五 千 屯 以 上 | 千 屯 以 上 | 五 百 屯 以 上 | 百 屯 以 上 | 百 屯 以 下 | 計 | |
| 13 | — | — | 88 | 304 | 1,135 | 326 | 1,853 | 168,451 | 190,167 | 356,695 | 17,527 | 732,840 | | |
| 12 | — | — | 195 | 435 | 1,552 | 269 | 2,450 | 322,471 | 250,392 | 446,852 | 20,948 | 1,040,663 | | |
| 11 | — | — | 215 | 410 | 1,687 | 381 | 2,693 | 406,614 | 279,391 | 509,911 | 28,709 | 1,224,625 | | |
| 10 | — | — | — | — | — | — | — | — | — | — | — | — | | |

| 年次 | 帆 船 船 數 | | | 帆 船 屯 數 | | |
|----|---------|----|---|---------|---------|---------|
| | 船數 | 屯數 | 計 | 船數 | 屯數 | 計 |
| 13 | — | — | — | 183,981 | 332,870 | 516,851 |
| 12 | — | — | — | 165,478 | 349,822 | 515,300 |
| 11 | — | — | — | 136,941 | 299,704 | 426,645 |
| 10 | — | — | — | — | — | — |

3 博多港乘降船客

| 年次 | 乘 船 人 員 | | | 上 陸 人 員 | | |
|----|---------|--------|--------|---------|--------|--------|
| | 外國航路 | 內國航路 | 計 | 外國航路 | 內國航路 | 計 |
| 13 | — | 44,257 | 44,257 | — | 47,504 | 47,504 |
| 12 | — | 44,953 | 44,953 | — | 47,027 | 47,027 |
| 11 | — | 43,845 | 43,845 | — | 45,774 | 45,774 |
| 10 | — | 41,609 | 41,609 | — | 44,178 | 44,178 |
| 9 | — | 28,588 | 28,588 | — | 26,596 | 26,596 |

4 博多港內國航路線

| 社 名 | 路 線 |
|----------|-------------------------|
| 九州郵船株式會社 | 福岡營業所 博多—釜山 博多—壹岐 對馬 |
| 朝鮮郵船株式會社 | 博多—大連—大阪—臺灣 |
| 志賀島汽船部 | 博多—志賀島間 |

博多港乘降船客數

| 社 名 | 壹 岐 對 馬 | | 朝 鮮 釜 山 | | 合 計 | |
|----------|---------|--------|---------|-------|--------|--------|
| | 乘 客 | 降 客 | 乘 客 | 降 客 | 乘 客 | 降 客 |
| 九州郵船株式會社 | 23,517 | 25,155 | 6,022 | 4,520 | 29,539 | 30,175 |

九州郵船株式會社輸移出入貨物

| | 壹岐對馬 | | 釜山港 | | 計 | |
|----|----------------|----------------|----------------|----------------|----------------|----------------|
| | 移出 | 移入 | 移出 | 移入 | 移出 | 移入 |
| 數量 | 噸 8,784 | 噸 4,189 | 噸 47,750 | 噸 19,704 | 噸 56,534 | 噸 23,898 |
| 價額 | 円 2,351,975 | 円 1,013,850 | 円 3,339,512 | 円 3,329,949 | 円 5,691,487 | 円 4,343,797 |

朝鮮郵船株式會社輸移出入貨物

| | 大連 | | 新義州 | | 釜山 | | 雄基 | |
|----|----------------|--------------|-------------|-------------|--------------|-------------|--------------|-------------|
| | 輸出 | 輸入 | 輸出 | 輸入 | 移出 | 移入 | 移出 | 移入 |
| 數量 | 噸 8,590 | 噸 6,479 | 噸 274 | 噸 130 | 噸 675 | 噸 790 | 噸 1,925 | 噸 464 |
| 價額 | 円 1,941,036 | 円 825,120 | 円 68,645 | 円 26,470 | 円 142,892 | 円 96,536 | 円 440,263 | 円 51,007 |

5 博多港移輸入貨物 (九州郵船株式會社扱)

| 品名 | 朝鮮 | | 壹岐對馬 | |
|-------|--------|----------------|-------|--------------|
| | 數量 | 價額 | 數量 | 價額 |
| 朝鮮米 | 11,149 | 円 2,161,600 | — | — |
| 大豆 | 5,510 | 659,640 | — | — |
| 小豆 | 307 | 43,120 | — | — |
| 粕料 | — | — | — | — |
| 飼料 | 3 | 120 | — | — |
| 鮮魚 | 367 | 86,364 | 2,374 | 円 817,150 |
| 其他食料品 | 1,026 | 120,555 | — | — |
| 活牛 | 1 | 450 | 162 | 31,400 |
| 銑鉄 | — | — | — | — |
| 建築材料 | — | — | — | — |
| 黑鉛 | 65 | 4,440 | — | — |
| 金雜物 | 19 | 20,000 | — | — |
| 雜貨 | 1,262 | 233,660 | 1,653 | 165,300 |
| 計 | 19,909 | 3,329,949 | 4,189 | 1,013,850 |

6 博多港移輸入貨物 (朝鮮郵船扱)

| 品名 | 大連 | | 新義州 大阪 | | 釜山浦鹽大阪 | | 雄基 大阪 | |
|------|----------|-------------|--------|------------|--------|-------------|--------|-------------|
| | 數量 | 價額 | 數量 | 價額 | 數量 | 價額 | 數量 | 價額 |
| 朝鮮米 | 232.19 | 円 52,830 | 36.65 | 円 8,300 | — | — | — | — |
| 大豆 | 2,405.91 | 305,252 | 20 | 2,480 | 650.75 | 円 87,126 | 240.12 | 円 32,747 |
| 小豆 | 1,062.40 | 127,352 | — | — | — | — | — | — |
| 飼料 | 572.28 | 54,972 | — | — | — | — | — | — |
| 海產物 | — | — | 0.50 | 270 | — | — | 175.45 | 7,360 |
| 食料品 | 298.28 | 61,475 | 2.55 | 169.50 | — | — | 0.50 | 40 |
| 木材類 | 1.30 | 150 | — | — | — | — | — | — |
| 雜貨 | 113.78 | 20,355 | — | — | 139.20 | 9,410 | 44.80 | 9,770 |
| 引越荷 | 44.60 | 12,307 | — | — | — | — | — | — |
| 油類 | — | — | — | — | — | — | — | — |
| 機械類 | — | — | — | — | — | — | — | — |
| 金屬製品 | 40.95 | 9,320 | — | — | — | — | 0.35 | 20 |
| 穀 | 528.40 | 43,419 | — | — | — | — | — | — |
| 石粉 | 30.00 | 800 | — | — | — | — | — | — |
| 雜穀 | 103.88 | 15,520 | 4.40 | 3,000 | — | — | — | — |
| 麻袋 | 4.20 | 390 | — | — | — | — | — | — |
| 印刷物 | — | — | — | — | — | — | — | — |
| 其他 | 998.46 | 116,158 | 66.37 | 12,250 | — | — | 2.30 | 1,070 |
| 豆粕 | 41.66 | 4,820 | — | — | — | — | — | — |
| 計 | 6,478.29 | 825,120.00 | 130.47 | 26,469.50 | 789.95 | 96,536.00 | 463.52 | 51,007.00 |

7 博多港移輸出貨物 (九州郵船取扱)

| 品名 | 朝 詳 | | 壹 岐 對 馬 | |
|---------|--------|-----------|---------|-----------|
| | 數 量 | 價 額 | 數 量 | 價 額 |
| 米 穀 | 292 | 53,151 | 804 | 153,175 |
| 食 料 品 | 910 | 136,500 | 1,626 | 245,830 |
| 煙 草 | — | — | 471 | 467,660 |
| 織 物 類 | — | — | 711 | 618,920 |
| 珐 瑯 鉄 器 | 965 | 176,270 | — | — |
| ゴ ム 靴 | 4,637 | 1,380,180 | — | — |
| 石 炭 | 32,342 | 552,037 | — | — |
| 油 類 | 109 | 14,860 | 116 | 15,114 |
| 製 綿 | 180 | 54,714 | — | — |
| 雜 貨 | 4,202 | 369,830 | 3,049 | 304,900 |
| 酒 類 | — | — | 706 | 371,626 |
| 金 物 品 | 316 | 51,630 | 449 | 72,390 |
| 藥 品 | — | — | 286 | 52,520 |
| 肥 料 | — | — | 215 | 20,150 |
| 藁 繩 | 520 | 37,740 | — | — |
| 製 材 類 | 528 | 47,320 | 13 | 1,090 |
| 夕 イ ヤ | 277 | 106,790 | — | — |
| 活 馬 | 188 | 45,400 | — | — |
| 陶 器 | — | — | — | — |
| 珪 藻 土 | — | — | — | — |
| 其 他 食 品 | 2,284 | 313,390 | 338 | 28,600 |
| 計 | 47,750 | 3,339,512 | 8,784 | 2,351,975 |

8 博多港移輸出貨物 (朝鮮郵船取扱)

| 品名 | 大 連 | | 新義州大阪 | | 釜山浦鹽大阪 | | 雄 基 大 阪 | |
|-----------|----------|--------------|--------|-----------|--------|------------|----------|------------|
| | 數 量 | 價 額 | 數 量 | 價 額 | 數 量 | 價 額 | 數 量 | 價 額 |
| 放 熱 機 | 268.30 | 101,854 | 0.30 | 200 | 39.49 | 16,660 | 155.72 | 43,906 |
| 機 械 類 | 113.28 | 55,213.20 | — | — | 0.63 | 190 | 34.77 | 13,366 |
| 珐瑯鉄器 | 34.91 | 9,576.50 | — | — | 0.90 | 246 | 3.71 | 837 |
| 製 綿 | 62.48 | 11,724.00 | — | — | — | — | — | — |
| 木材及製品 | 169.84 | 23,970.69 | 15.65 | 1,680 | 38.22 | 1,562.80 | 27.91 | 3,720.72 |
| 食 料 品 | 1,570.59 | 378,266.28 | 131.23 | 32,350 | 171.57 | 44,634 | 440.19 | 108,505.50 |
| 足袋及靴 | 1,563.39 | 454,579.48 | 24.50 | 13,199 | 63.43 | 22,280 | 323.70 | 105,900 |
| 雜 貨 | 375.19 | 75,830.51 | 8.45 | 1,230 | 8.12 | 2,517 | 52.05 | 7,571 |
| 雜 穀 | — | — | 40.00 | 10,000 | — | — | 29.20 | 3,510 |
| 小 麥 粉 | 1,064.90 | 241,787 | 6.00 | 1,700 | 3.75 | 1,400 | 8.75 | 3,400 |
| 油 類 | 78.80 | 21,005 | 1.25 | 440 | 4.25 | 1,140 | 6.40 | 3,535 |
| 製 紙 | 561.00 | 67,080.32 | 3.86 | 444.50 | 59.69 | 8,357.22 | 185.33 | 25,376.30 |
| 石炭コ クス | — | — | — | — | — | — | — | — |
| 金屬製品 | 56.77 | 26,924.30 | 7.05 | 2,617 | 2.24 | 871 | 6.64 | 2,853 |
| 其 他 | 2,670.18 | 473,224.64 | 41.00 | 4,784.60 | 283.19 | 43,033.99 | 650.42 | 117,782.64 |
| 計 | 8,589.63 | 1,941,035.92 | 279.29 | 68,645.10 | 675.50 | 142,892.01 | 1,924.79 | 440,263.15 |

保 稅 倉 庫 搬

| 品 名 | 搬 入 數 量 | | | | 搬 出 數 量 |
|--------|-----------|-----------|-----------|-----------|-----------|
| | 13年 | 12年 | 11年 | 10年 | |
| 飼 料 | 418,275 | 1,215,800 | 1,395,570 | 2,512,428 | 418,275 |
| 大 豆 | 2,066,652 | 1,617,079 | 1,511,392 | 519,680 | 2,066,652 |
| 小 豆 | 891,840 | 704,568 | 651,460 | 532,788 | 891,840 |
| 穀 | 537,354 | 1,257,882 | 329,124 | 616,317 | 537,354 |
| 蘇 子 | 349,692 | 203,256 | 696,744 | 435,563 | 199,824 |
| 銅 棒 | — | 5,203 | 13,110 | 12,000 | — |
| 高 梁 | — | 51,774 | 69,116 | — | — |
| 外 米 | — | 291,124 | 190,728 | 227,340 | — |
| 吉 豆 | 71,628 | 32,256 | 33,768 | 21,000 | 71,628 |
| 華 果 | 20,304 | 17,448 | 31,065 | 5,688 | 20,304 |
| 水 餡 | — | 103,899 | 99,606 | 18,462 | — |
| 撒粕粉碎豆粕 | 129,531 | 150,000 | 476,820 | 114,970 | 129,531 |
| 引 越 荷 | 3,735 | 14,160 | 32,634 | 7,410 | 3,735 |
| 其 他 | 825 | 298,866 | 94,409 | 81,193 | 825 |
| 計 | 4,489,836 | 5,963,285 | — | — | 4,339,968 |

出 入 調 查

| 出 數 量 | | | 使 用 料 金 | | | |
|-----------|-----------|-----------|----------|--------|----------|--------|
| 12年 | 11年 | 10年 | 13年 | 12年 | 11年 | 10年 |
| 1,239,625 | 1,575,545 | 2,568,825 | 123.64 | 161.01 | 173.84 | 211.44 |
| 1,781,976 | 1,399,750 | 612,060 | 498.63 | 177.81 | 103.52 | 189.65 |
| 788,979 | 634,260 | 514,188 | 108.87 | 60.46 | 37.53 | 54.20 |
| 1,341,260 | 309,144 | 600,867 | 102.79 | 131.07 | 41.61 | 51.82 |
| 162,900 | 672,218 | 436,563 | 609.97 | 31.96 | 355.78 | 433.07 |
| 5,203 | 16,410 | 12,000 | — | 1.80 | 65.97 | 54.40 |
| 51,774 | 79,332 | — | — | 2.90 | 13.06 | — |
| 282,205 | 190,728 | 186,300 | — | 48.63 | 42.93 | 423.32 |
| 32,256 | 33,768 | 21,000 | 9.42 | 2.93 | 1.88 | 2.25 |
| 27,048 | 31,065 | 24,056 | 1.71 | 9.22 | 2.44 | 38.32 |
| 103,899 | 99,606 | 18,462 | — | 6.06 | 6.66 | 3.68 |
| 150,000 | 476,820 | 126,250 | 56.34 | 62.53 | 78.11 | 14.55 |
| 14,980 | 32,634 | 7,410 | 1.03 | 17.17 | 27.87 | 1.81 |
| 274,104 | 94,409 | 118,143 | 4.34 | 80.66 | 23.65 | 75.32 |
| 6,256,127 | 5,899,963 | — | 1,516.74 | 794.21 | 1,040.62 | — |

諸 賃 金

| 職 別 | 昭 和 十 三 年 | | | | | |
|-------------|------------|--------|--------|--------|--------|-----|
| | 三 月 | | | 九 月 | | |
| | 普 通 | 最 高 | 最 低 | 普 通 | 最 高 | 最 低 |
| 養 蚕 男 | 円 1.30 | 円 1.50 | 円 1.10 | 円 1.30 | 円 1.50 | |
| 養 蚕 女 | 1.10 | 1.20 | 1.00 | 1.10 | 1.20 | |
| 蚕 糸 繰 男 | — | — | — | — | — | |
| 蚕 糸 繰 女 | — | — | — | — | — | |
| 機 織 男 | 1.60 | 2.60 | 1.10 | 1.60 | 2.60 | |
| 機 織 女 | 0.90 | 1.30 | 0.70 | 0.90 | 1.30 | |
| 陶 器 轆 轤 師 | 1.20 | 2.00 | 1.00 | 1.30 | 2.20 | |
| 漆 器 塗 師 | 1.59 | 2.40 | 1.50 | 1.60 | 2.50 | |
| 袋 物 職 | — | — | — | — | — | |
| 染 物 職 男 | (月給) 45.00 | 68.00 | 19.00 | 48.00 | 70.00 | |
| 染 物 職 女 | — | — | — | — | — | |
| 和 服 仕 立 職 男 | 1.50 | 2.50 | 1.00 | 1.50 | 2.50 | |
| 和 服 仕 立 職 女 | 1.00 | 2.00 | 0.80 | 1.00 | 2.00 | |
| 洋 服 仕 立 職 男 | 2.00 | 2.80 | 1.60 | 2.00 | 2.80 | |
| 洋 服 仕 立 職 女 | 1.00 | 1.20 | .90 | 1.00 | 1.20 | |
| 木 挽 職 | 2.30 | 2.50 | 2.00 | 2.30 | 2.50 | |
| 大 工 職 | 2.15 | 2.15 | 2.15 | 2.15 | 2.15 | |
| 左 官 | 2.50 | 2.50 | 2.50 | 2.60 | 2.50 | |
| 瓦 葺 | 2.25 | 2.25 | 2.15 | 2.35 | 2.20 | |
| 屋 根 職 | 2.00 | 2.50 | 1.80 | 2.00 | 2.50 | |
| 煉 瓦 職 | 2.55 | 2.50 | 2.50 | 2.60 | 2.50 | |
| ハ ン キ 職 | 2.30 | 2.30 | 2.25 | 2.40 | 2.30 | |
| 指 物 師 | 2.10 | 2.40 | 1.80 | 2.30 | 2.50 | |

調 査

| 最 低 | 昭 和 十 二 年 | | | | | |
|--------|-----------|--------|--------|--------|--------|--------|
| | 三 月 | | | 九 月 | | |
| | 普 通 | 最 高 | 最 低 | 普 通 | 最 高 | 最 低 |
| 円 1.10 | 円 1.20 | 円 1.40 | 円 1.00 | 円 1.20 | 円 1.40 | 円 1.00 |
| 1.00 | 1.00 | 1.10 | .90 | 1.00 | 1.10 | .90 |
| — | — | — | — | — | — | — |
| — | — | — | — | — | — | — |
| 1.10 | 1.50 | 2.50 | 1.00 | 1.50 | 2.50 | 1.00 |
| 0.60 | .80 | 1.20 | .60 | .80 | 1.20 | .50 |
| 1.20 | 1.20 | 1.46 | 1.06 | 1.20 | 1.41 | 1.16 |
| 1.50 | 2.00 | 2.40 | 1.50 | 1.90 | 2.50 | 1.50 |
| — | — | — | — | — | — | — |
| 23.00 | 2.00 | 2.40 | 1.50 | 2.00 | 2.40 | 1.50 |
| — | — | — | — | — | — | — |
| 1.00 | 1.50 | 2.00 | 1.30 | 1.50 | 2.30 | 1.30 |
| 0.80 | 1.10 | 1.80 | 1.00 | 1.20 | 1.80 | 1.00 |
| 1.60 | 1.70 | 2.00 | 1.34 | 1.60 | 2.00 | 1.36 |
| .90 | 1.00 | 1.20 | .90 | 1.00 | 1.20 | .90 |
| 2.00 | 2.30 | 2.50 | 2.00 | 2.30 | 2.50 | 2.00 |
| 2.15 | 2.15 | 2.15 | 2.15 | 2.15 | 2.15 | 2.15 |
| 2.50 | 2.50 | 2.50 | 2.50 | 2.50 | 2.50 | 2.50 |
| 2.25 | 2.20 | 2.25 | 2.15 | 2.20 | 2.25 | 2.15 |
| 1.80 | 2.00 | 2.50 | 1.80 | 2.00 | 2.50 | 1.80 |
| 2.50 | 2.50 | 2.50 | 2.50 | 2.50 | 2.50 | 2.50 |
| 2.25 | 2.25 | 2.30 | 2.25 | 2.25 | 2.30 | 2.25 |
| 1.90 | 1.60 | 1.79 | 1.54 | 1.60 | 1.87 | 1.61 |

諸 賃 金

| 職 別 | 昭 和 十 三 年 | | | | | |
|-----------|-----------|------|------|------|------|-----|
| | 三 月 | | | 九 月 | | |
| | 普 通 | 最 高 | 最 低 | 普 通 | 最 高 | 最 低 |
| 壘 刺 | 1.53 | 2.30 | 1.53 | 2.30 | 2.30 | |
| 建 具 職 | 2.00 | 2.50 | 1.80 | 2.30 | 3.00 | |
| 石 工 | 2.90 | 2.90 | 2.90 | 3.00 | 2.90 | |
| 植 木 職 | 2.50 | 3.00 | 2.00 | 2.50 | 3.00 | |
| 機 械 職 | 2.50 | 3.50 | 1.20 | 2.50 | 3.50 | |
| 轆 轤 職 | 2.50 | 3.00 | 2.00 | 2.50 | 3.00 | |
| 傘 職 | 1.20 | 1.50 | 0.80 | 1.30 | 1.90 | |
| 菓 子 製 造 職 | 1.91 | 1.80 | 1.36 | 1.94 | 1.53 | |
| 下 駄 職 | 1.47 | 1.69 | 1.42 | 1.73 | 2.09 | |
| 靴 職 | 2.20 | 2.50 | 1.50 | 1.60 | 2.00 | |
| 馬 具 職 | — | — | — | — | — | |
| 車 製 造 職 | 2.00 | 2.50 | 1.80 | 2.10 | 2.80 | |
| 紙 漉 工 男 | 1.95 | 2.00 | 1.85 | 2.00 | 2.06 | |
| 紙 漉 工 女 | 0.72 | 0.80 | 0.64 | 0.60 | 0.79 | |
| 塗 師 | 2.00 | 2.20 | 1.80 | 2.20 | 2.40 | |
| 鑄 物 師 | 2.30 | 2.88 | 1.98 | 2.22 | 2.80 | |
| 鍛 治 職 | 2.85 | 3.16 | 2.04 | 2.20 | 2.64 | |
| 鋳 力 職 | 2.10 | 2.50 | 1.60 | 2.10 | 2.30 | |
| 活 版 植 字 職 | 2.14 | 2.39 | 2.00 | 1.90 | 2.68 | |
| 版 摺 工 | 2.14 | 2.00 | 1.10 | 1.90 | 2.00 | |
| 船 大 工 | 2.30 | 2.60 | 2.00 | 2.30 | 2.60 | |
| 桶 職 | 2.30 | 3.00 | 1.70 | 2.80 | 3.50 | |
| 坑 夫 男 | 1.80 | 2.50 | 1.20 | 1.80 | 2.50 | |

金 調 査 (續*)

| 最 低 | 昭 和 十 二 年 | | | | | |
|--------|-----------|--------|--------|--------|--------|--------|
| | 三 月 | | | 九 月 | | |
| | 普 通 | 最 高 | 最 低 | 普 通 | 最 高 | 最 低 |
| 円 1.32 | 円 1.90 | 円 2.30 | 円 1.53 | 円 1.90 | 円 2.30 | 円 1.32 |
| 2.00 | 2.50 | 2.80 | 2.00 | 2.50 | 2.80 | 2.00 |
| 2.90 | 2.90 | 2.90 | 2.90 | 2.90 | 2.90 | 2.90 |
| 2.00 | 2.50 | 3.00 | 2.00 | 2.50 | 3.00 | 2.00 |
| 1.20 | 2.50 | 3.50 | 1.20 | 2.50 | 3.50 | 1.20 |
| 2.00 | 2.50 | 3.00 | 2.00 | 2.50 | 3.00 | 2.00 |
| 1.20 | 1.50 | 2.00 | 1.20 | 1.50 | 2.00 | 1.20 |
| 1.13 | 1.60 | 1.81 | 1.36 | 1.30 | 1.53 | 1.13 |
| 1.36 | 1.50 | 1.69 | 1.42 | 1.70 | 2.09 | 1.36 |
| 1.20 | 1.90 | 2.30 | 1.45 | 1.80 | 2.10 | 1.40 |
| — | — | — | — | — | — | — |
| 1.90 | 2.00 | 2.50 | 1.50 | 2.00 | 2.50 | 1.50 |
| 1.71 | — | — | — | — | — | — |
| 0.56 | — | — | — | — | — | — |
| 1.80 | 2.00 | 2.50 | 1.50 | 2.00 | 2.50 | 1.50 |
| 2.05 | 2.40 | 2.88 | 1.98 | 2.40 | 2.80 | 2.05 |
| 2.32 | 2.60 | 3.16 | 2.04 | 2.50 | 2.64 | 2.32 |
| 2.10 | 2.10 | 2.50 | 1.60 | 2.10 | 2.50 | 2.10 |
| 2.04 | 2.20 | 2.39 | 2.00 | 2.30 | 2.68 | 2.04 |
| 1.10 | 1.80 | 2.00 | 1.10 | 1.80 | 2.00 | 1.10 |
| 2.00 | 2.30 | 2.60 | 2.00 | 2.50 | 2.60 | 2.00 |
| 2.00 | 1.60 | 2.00 | 1.10 | 1.80 | 2.00 | 1.10 |
| 1.20 | 1.80 | 2.50 | 1.20 | 1.80 | 2.50 | 1.20 |

諸 賃 金

| 職 別 | 昭 和 十 三 年 | | | | |
|-------------------|-----------|--------|--------|--------|--------|
| | 三 月 | | | 九 月 | |
| | 普 通 | 最 高 | 最 低 | 普 通 | 最 高 |
| 女 | 円 1.10 | 円 1.50 | 円 1.00 | 円 1.10 | 円 1.50 |
| 日 雇 稼 人 男 | 1.40 | 1.45 | 1.40 | 1.50 | 1.45 |
| 女 | .80 | .85 | .80 | .80 | .85 |
| 酒 造 稼 人 (月 給) | 50.00 | 80.00 | 40.00 | 50.00 | 80.00 |
| 醬 油 稼 人 木 抵 (月 給) | 50.00 | 60.00 | 40.00 | 55.00 | 65.00 |
| 倉 男 | 25.00 | 40.00 | 20.00 | 30.00 | 43.00 |
| 下 男 (月 給) | 24.00 | 27.00 | 22.00 | 24.00 | 27.00 |
| 下 女 (月 給) | 22.00 | 25.00 | 20.00 | 22.00 | 25.00 |
| 經 子 職 | 2.00 | 2.50 | 1.80 | 2.00 | 2.50 |
| 井 戸 掘 職 | 2.50 | 3.00 | 2.00 | 2.50 | 3.00 |
| 土 工 男 | 2.40 | 1.80 | 1.60 | 2.00 | 2.20 |
| 女 | 1.20 | 1.30 | 1.00 | 1.20 | 1.30 |
| 理 髮 職 | 1.10 | 1.50 | 0.84 | 1.17 | 1.67 |
| 結 髮 職 | 0.94 | 1.27 | 0.67 | 1.00 | 1.34 |

調 査

(續キ)

| 職 別 | 昭 和 十 二 年 | | | | | | |
|-------------------|-----------|--------|--------|--------|--------|--------|--------|
| | 三 月 | | | 九 月 | | | |
| | 最 低 | 普 通 | 最 高 | 最 低 | 普 通 | 最 高 | 最 低 |
| 女 | 円 1.00 | 円 1.10 | 円 1.50 | 円 1.00 | 円 1.10 | 円 1.50 | 円 1.00 |
| 日 雇 稼 人 男 | 1.40 | 1.40 | 1.45 | 1.40 | 1.40 | 1.45 | 1.40 |
| 女 | .80 | .80 | .85 | .80 | .80 | .85 | .80 |
| 酒 造 稼 人 (月 給) | 40.00 | 50.00 | 80.00 | 40.00 | 50.00 | 80.00 | 40.00 |
| 醬 油 稼 人 木 抵 (月 給) | 43.00 | — | — | — | — | — | — |
| 倉 男 | 25.00 | 40.00 | 60.00 | 35.00 | 40.00 | 60.00 | 35.00 |
| 下 男 (月 給) | 22.00 | 24.00 | 27.00 | 22.00 | 24.00 | 27.00 | 22.00 |
| 下 女 (月 給) | 20.00 | 22.00 | 25.00 | 20.00 | 22.00 | 25.00 | 20.00 |
| 經 子 職 | 1.80 | 2.00 | 2.50 | 1.80 | 2.00 | 2.50 | 1.80 |
| 井 戸 掘 職 | 2.00 | 2.50 | 3.00 | 2.00 | 2.50 | 3.00 | 2.00 |
| 土 工 男 | 1.80 | — | — | — | — | — | — |
| 女 | 1.00 | 2.00 | 2.50 | 1.50 | 2.00 | 2.50 | 1.50 |
| 理 髮 職 | 0.94 | — | — | — | — | — | — |
| 結 髮 職 | 0.84 | — | — | — | — | — | — |

重 要

| 種 別 | 建 物 | 單 位 | 一 月 | 二 月 | 三 月 | 四 月 | | | |
|-----|-----|---------|---------|---------|---------|---------|---------|--------|-----|
| 生 | 鯛 | 近 海 | 十 貫 | 円 74.06 | 円 75.81 | 円 64.06 | 円 57.37 | | |
| 生 | 鮪 | 〃 | 〃 | 22.33 | 22.19 | 17.96 | 16.78 | | |
| 生 | 鰯 | 〃 | 〃 | 25.75 | 18.37 | 16.12 | 13.93 | | |
| 生 | 鯖 | 〃 | 〃 | 9.22 | 10.16 | 9.35 | 9.73 | | |
| 醬 | 油 | | 九 升 | 4.20 | 4.20 | 4.20 | 4.20 | | |
| 味 | 噌 | | 一 貫 | .48 | .48 | .47 | .47 | | |
| 澤 | 庵 | 地 物 | 十 貫 | 3.32 | 3.58 | 4.03 | 4.00 | | |
| 食 | 塩 | 三 塩 | 五十斤 | 1.74 | 1.78 | 1.78 | 1.78 | | |
| 精 | 製 糖 | 二 号 | 百 斤 | 23.89 | 23.50 | 22.66 | 23.11 | | |
| 分 | 密 糖 | T. A. B | 〃 | 20.31 | 19.82 | 19.51 | 19.90 | | |
| 鯉 | 節 | 薩 摩 | 十 貫 | 74.50 | 75.00 | 70.50 | 71.50 | | |
| 清 | 酒 | 地 酒 | 一 石 | 100.00 | 100.00 | 110.00 | 110.00 | | |
| 麥 | 酒 | アサヒ | 箱 | 16.20 | 16.20 | 16.20 | 17.20 | | |
| サ | イ | 一 | 三 ツ 矢 | 〃 | 7.50 | 7.50 | 8.00 | | |
| 綠 | 茶 | 煎 茶 | 百 斤 | 65.00 | 65.00 | 65.00 | 65.00 | | |
| 菜 | 種 油 | 地 物 | 箱 (二罐入) | 12.80 | 11.60 | 11.70 | 11.46 | | |
| 綿 | 織 | 糸 | 二十手 | 一 捆 | 243.40 | 244.06 | 239.86 | 236.24 | |
| 銘 | 仙 | 模 様 | 銘 仙 | 一 疋 | 5.24 | 5.35 | 5.75 | 5.75 | |
| 綿 | 木 | 綿 | 備 後 | 反 | 1.41 | 1.85 | 1.85 | 1.80 | |
| 綿 | ネ | ル | 十手無地 | 碼 | .24 | .28 | .28 | .28 | |
| 白 | 木 | 綿 | 文 印 | 反 | .83 | 1.25 | 1.25 | 1.25 | |
| 捺 | | 染 | 三 貫 | 反 | — | — | — | — | |
| 晒 | 絹 | 麻 | 〃 | 〃 | 3.98 | 4.50 | 5.05 | 5.75 | |
| モ | ス | リ | ン | 三 千 番 | 碼 | .50 | .59 | .63 | .63 |

物 價 (續キ)

| 五 月 | 六 月 | 七 月 | 八 月 | 九 月 | 十 月 | 十一 月 | 十二 月 | 平均 計 |
|---------|---------|---------|---------|---------|---------|---------|---------|---------|
| 円 46.13 | 円 49.06 | 円 50.63 | 円 70.94 | 円 68.70 | 円 61.56 | 円 58.66 | 円 77.54 | 円 62.86 |
| 14.48 | 11.12 | 9.56 | 10.16 | — | — | 13.91 | 26.43 | 16.49 |
| 13.86 | 11.40 | 10.22 | 10.86 | 12.76 | 14.46 | 14.36 | 22.07 | 15.35 |
| 8.66 | 7.24 | 7.76 | 7.81 | 7.63 | 8.61 | 9.71 | 9.68 | 8.80 |
| 4.20 | 4.20 | 4.20 | 4.20 | 4.20 | 4.20 | 4.20 | 4.20 | 4.20 |
| .47 | .46 | .48 | .47 | .48 | .48 | .49 | .49 | .48 |
| 4.00 | 4.42 | 5.00 | 4.75 | 4.66 | 3.81 | 3.24 | 2.95 | 3.98 |
| 1.78 | 1.78 | 1.78 | 1.78 | 1.78 | 1.78 | 1.78 | 1.78 | 1.78 |
| 23.06 | 24.01 | 24.02 | 23.83 | 24.27 | 24.74 | 24.94 | 25.23 | 23.94 |
| 19.96 | 20.51 | 20.42 | 20.15 | 20.46 | 20.84 | 20.92 | 21.88 | 20.39 |
| 69.00 | 67.50 | 67.50 | 72.50 | 77.42 | 87.50 | 95.34 | 96.53 | 77.06 |
| 110.00 | 110.00 | 110.00 | 105.00 | 105.00 | 105.00 | 105.00 | 106.00 | 106.33 |
| 17.20 | 17.15 | 17.15 | 17.15 | 17.15 | 17.15 | 17.15 | 17.15 | 16.92 |
| 8.00 | 8.00 | 8.00 | 8.00 | 8.00 | 8.00 | 8.00 | 8.00 | 7.87 |
| 65.00 | 60.00 | 55.00 | 57.50 | 66.00 | 66.00 | 66.00 | 66.00 | 63.46 |
| 11.60 | 12.10 | 12.60 | 11.94 | 11.80 | 11.56 | 11.67 | 12.08 | 11.91 |
| 227.51 | 215.24 | 216.80 | — | — | — | — | — | 231.87 |
| 5.75 | 5.75 | 6.00 | 5.75 | 5.75 | 6.00 | 6.50 | — | 5.78 |
| 1.80 | 1.80 | 2.00 | — | — | — | — | — | 1.79 |
| .42 | .58 | .50 | — | — | — | — | — | .39 |
| 1.25 | 1.25 | 1.20 | — | — | — | — | — | 1.18 |
| — | — | — | — | — | — | — | — | — |
| 5.85 | 5.85 | 5.60 | 5.38 | 5.28 | — | — | — | 5.25 |
| .68 | .80 | .90 | .82 | .79 | .76 | .69 | .69 | .71 |

重 要

| 種 別 | 建 物 | 單 位 | 一 月 | 二 月 | 三 月 | 四 月 |
|-----------------------|-------------------------------|-----------|-------|-------|-------|-------|
| 着 尺 セ ル | 中 柄 | 反 | 6.02 | 6.50 | 6.67 | 6.50 |
| 莫 大 小 シ ャ ツ | | 打 | 7.00 | 8.00 | 9.00 | 9.80 |
| 打 | 綿 蒲 團 綿 | 貫 | 5.05 | 5.08 | 5.23 | 5.45 |
| 亜 鉛 鍍 金 | 平 板 三 十 番 | 枚 | 1.25 | 1.22 | 1.21 | 1.21 |
| 鍍 力 板 | 百 封 度 | 箱 | 25.29 | 24.89 | 24.23 | 23.40 |
| 丸 | 釘 二 吋 半 | 百 斤 入 | 15.90 | 15.74 | 15.50 | 15.50 |
| セ メ ン ト | | 樽 | 3.68 | 3.68 | 3.68 | 3.76 |
| 煉 瓦 | 地 物 | 千 箇 | 21.00 | 21.00 | 21.00 | 22.00 |
| 瓦 | 屋 根 瓦 | 坪 | 3.50 | 3.50 | 3.50 | 3.50 |
| 板 硝 子 | | 箱 | 9.22 | 9.50 | 9.50 | 9.50 |
| 松 丸 太 杉 角 材 | 長 十 二 尺 末 口 五 寸 尺 材 | 十 二 立 方 尺 | 6.40 | 6.40 | 6.40 | 6.50 |
| 米 松 角 材 | 四 吋 半 物 | 十 二 立 方 尺 | 52.00 | 53.00 | 54.00 | 55.00 |
| 松 板 (六 分 板) | 並 六 分 板 物 | 坪 | 1.60 | 1.70 | 1.60 | 1.70 |
| 杉 板 (四 分 板) | 四 分 板 物 | 坪 | 5.50 | 5.60 | 5.20 | 5.00 |
| 米 杉 板 (四 分 板) | 巾 二 尺 厚 二 分 檜 材 長 六 尺 | 坪 | 3.80 | 3.90 | 3.90 | 4.00 |
| ベ ー ャ 板 | 三 寸 廻 | 一 東 二 十 本 | 4.50 | 4.70 | 4.50 | 4.70 |
| 若 疊 | 表 備 後 | 十 枚 | .95 | .95 | .95 | .95 |
| 晒 硫 苛 性 ソ ー ダ 硝 米 醋 酸 | 三 井 六 六 度 物 強 度 物 四 十 度 物 鳩 印 | 百 封 度 | 13.00 | 14.00 | 14.00 | 14.00 |
| | | | 5.30 | 5.55 | 5.55 | 5.55 |
| | | | 5.00 | 5.00 | 5.30 | 5.50 |
| | | | 10.50 | 11.40 | 11.50 | 12.00 |
| | | | 15.25 | 15.75 | 16.00 | 16.00 |
| | | | 24.00 | 23.20 | 23.20 | 23.20 |

物 價 (續キ)

| 五 月 | 六 月 | 七 月 | 八 月 | 九 月 | 十 月 | 十 一 月 | 十 二 月 | 平 均 計 |
|-------|-------|-------|-------|-------|-------|-------|-------|-------|
| 6.50 | 6.50 | 6.50 | 7.25 | 7.25 | 7.25 | 7.25 | 7.25 | 6.79 |
| 9.80 | — | — | — | — | — | — | — | 8.72 |
| 5.45 | 5.73 | 5.92 | 6.10 | 6.10 | 6.10 | 6.05 | 6.05 | 5.69 |
| 1.28 | 1.38 | 1.53 | 1.47 | 1.47 | 1.74 | 1.47 | 1.47 | 1.39 |
| 23.43 | 23.82 | 24.11 | 24.12 | 24.12 | 24.12 | 24.12 | 24.12 | 24.15 |
| 15.94 | 18.39 | 21.43 | 20.50 | 19.75 | 18.90 | 18.80 | 18.80 | 17.93 |
| 3.75 | 3.75 | 3.75 | 3.70 | 3.70 | 3.75 | 3.72 | 3.72 | 3.72 |
| 25.00 | 25.00 | 25.00 | 25.00 | 25.00 | 25.00 | 25.00 | 25.00 | 23.75 |
| 6.00 | 6.00 | 6.00 | 6.00 | 6.00 | 6.00 | 6.00 | 6.00 | 5.17 |
| 9.50 | 9.50 | 9.50 | 9.50 | 9.70 | 9.70 | 9.70 | 9.70 | 9.54 |
| 6.30 | 5.44 | 5.44 | 5.64 | 6.02 | 6.00 | 6.55 | 6.55 | 6.14 |
| 13.35 | 13.95 | 14.18 | 14.18 | 13.91 | 15.50 | 14.18 | 14.60 | 13.56 |
| 53.00 | 51.00 | 53.50 | 53.50 | 53.50 | — | 70.00 | — | 54.85 |
| 1.75 | 1.73 | 1.73 | 1.78 | 1.75 | 1.80 | 1.80 | 1.85 | 1.73 |
| 4.80 | 4.60 | 4.39 | 4.30 | 4.10 | 3.40 | 3.90 | 3.90 | 4.56 |
| 3.80 | 3.87 | 3.87 | 4.00 | 4.00 | — | 5.50 | 5.50 | 4.19 |
| 4.90 | 4.70 | 5.00 | 5.05 | 5.00 | 4.80 | 5.28 | 5.28 | 4.87 |
| 1.00 | 1.00 | 1.00 | 1.00 | 1.00 | 1.00 | 1.00 | 1.00 | .98 |
| 14.00 | 14.50 | 14.50 | 14.50 | 14.50 | 14.50 | 14.50 | 15.00 | 14.25 |
| 5.30 | 5.30 | 5.55 | 5.35 | 5.10 | 5.00 | 5.00 | 5.00 | 5.30 |
| 5.50 | 5.28 | 5.03 | 5.00 | 5.20 | 5.40 | 5.50 | 5.50 | 5.27 |
| 12.25 | 11.75 | 11.60 | 11.10 | 11.60 | 11.50 | 11.50 | 11.75 | 11.54 |
| 16.00 | 15.30 | 14.65 | 14.15 | 13.50 | 13.25 | 13.25 | 13.25 | 14.70 |
| 23.47 | 22.50 | 21.60 | 21.00 | 21.90 | 22.90 | 22.90 | 23.00 | 22.74 |

(本欄)

重 要

| 品 | 目 | 建 物 | 單 位 | 一 月 | 二 月 | 三 月 | 四 月 |
|---------|-------------|-----|-----|--------|--------|--------|--------|
| 化 粧 石 鹼 | 花 王 | | 打 | 円 1.05 | 円 1.05 | 円 1.05 | 円 1.05 |
| | 敷 | | 百 斤 | 4.89 | 4.86 | 4.94 | 4.90 |
| 下 駄 | 台 | | 十 足 | 3.00 | 3.00 | 3.50 | 4.00 |
| 足 袋 | 九半白 キヤラコ | | 〃 | 2.60 | 2.60 | 2.80 | 3.00 |
| 靴 下 | | | 打 | 2.15 | 2.20 | 2.50 | 2.55 |
| 雨 傘 | 蛇ノ目 | | 十 本 | 7.00 | 7.00 | 8.00 | 8.50 |
| 洋 傘 | 綿朱子 | | 〃 | 9.40 | 13.50 | 14.80 | 15.50 |
| 牛 革 | ボックス | | 坪 | 1.20 | 1.30 | 1.30 | 1.40 |

重 要

| 品 | 目 | 建 物 | 單 位 | 一 月 | 二 月 | 三 月 | 四 月 |
|---------|-------|-----|-----|-------|-------|-------|-------|
| 玄 米 | 上 | | 一 石 | 30.04 | 30.02 | 30.51 | 31.39 |
| | 中 | | 〃 | 29.54 | 29.52 | 30.01 | 30.89 |
| | 下 | | 〃 | 31.70 | 31.56 | 31.44 | 32.35 |
| 朝 鮮 白 米 | 一 等 | | 〃 | 31.25 | 30.65 | 31.11 | 32.00 |
| 大 麥 | 筑 前 | | 〃 | 9.82 | 9.87 | 9.99 | 10.65 |
| 裸 麥 | 〃 | | 〃 | 18.01 | 18.71 | 18.36 | 20.23 |
| 小 麥 | 〃 | | 百 斤 | 10.18 | 9.96 | 9.85 | 9.91 |
| 大 豆 | 朝 鮮 | | 〃 | 10.26 | 10.20 | 10.01 | 10.19 |
| 小 豆 | 北 海 道 | | 〃 | 13.48 | 13.26 | 12.92 | 13.00 |
| 菜 豆 | 長 崎 | | 〃 | 12.80 | 13.14 | 12.24 | 12.00 |
| 碗 豆 | 北 海 道 | | 〃 | 14.55 | 15.32 | 14.53 | 14.45 |

物 價 (續キ)

| 五 月 | 六 月 | 七 月 | 八 月 | 九 月 | 十 月 | 十一 月 | 十二 月 | 平 均 |
|--------|--------|--------|--------|--------|--------|--------|--------|--------|
| 円 1.05 | 円 1.05 | 円 1.05 | 円 1.05 | 円 1.05 | 円 1.05 | 円 1.05 | 円 1.05 | 円 1.05 |
| 4.94 | 4.98 | 4.96 | 4.96 | 4.95 | 4.98 | 5.03 | 5.39 | 4.98 |
| 4.50 | 4.50 | 4.70 | 4.70 | 5.00 | 4.80 | 4.80 | 4.80 | 4.28 |
| 3.50 | 3.50 | 3.65 | 3.65 | 3.20 | 3.20 | 3.20 | 3.20 | 3.18 |
| 2.55 | 2.65 | 2.65 | 2.55 | 2.50 | 2.50 | 2.50 | — | 2.48 |
| 8.50 | 8.50 | 8.75 | 8.75 | 9.00 | 8.60 | 9.00 | 9.00 | 8.38 |
| 16.00 | 18.00 | 18.00 | 18.00 | 22.00 | 22.00 | 22.00 | 22.00 | 17.60 |
| 1.80 | 1.80 | 1.80 | 1.80 | 1.80 | 1.80 | 1.90 | 1.90 | 1.65 |

物 價 (昭和十二年度)

| 五 月 | 六 月 | 七 月 | 八 月 | 九 月 | 十 月 | 十一 月 | 十二 月 | 平 均 |
|---------|---------|---------|---------|---------|---------|---------|---------|---------|
| 円 32.04 | 円 32.19 | 円 32.70 | 円 32.56 | 円 32.44 | 円 33.35 | 円 32.57 | 円 34.92 | 円 32.06 |
| 32.54 | 31.69 | 32.20 | 32.06 | 31.94 | 32.85 | 32.07 | 34.42 | 31.56 |
| 31.57 | 33.92 | 29.04 | 29.02 | 29.51 | 30.39 | 31.04 | 31.19 | 31.06 |
| 32.89 | 32.66 | 33.33 | 33.69 | 34.01 | 34.44 | 33.88 | 34.87 | 32.89 |
| 10.97 | 10.81 | 10.77 | 11.01 | 11.06 | 11.25 | 12.88 | 12.55 | 10.96 |
| 20.66 | 18.15 | 18.49 | 18.00 | 17.84 | 18.48 | 18.96 | 19.60 | 18.79 |
| 9.72 | 9.10 | 9.62 | 9.30 | 8.90 | 9.42 | 9.57 | 9.52 | 9.58 |
| 10.17 | 10.05 | 10.14 | 10.16 | 10.06 | 10.06 | 9.97 | 10.16 | 10.12 |
| 12.15 | 11.43 | 11.25 | 10.04 | 9.55 | 9.92 | 9.66 | 10.30 | 11.41 |
| 11.44 | 10.78 | 9.83 | 7.84 | 7.65 | 8.98 | 7.69 | 8.30 | 10.22 |
| 14.57 | 13.52 | 13.12 | 12.82 | 12.72 | 15.33 | 14.73 | 14.87 | 14.21 |

重 要

| 品 目 | 建 物 | 單 位 | 一 月 | 二 月 | 三 月 | 四 月 |
|-------|----------|-----------|-------|-------|-------|-------|
| 小 麥 | 粉 竹 印 | 五貫九 百匁 | 5.15 | 5.01 | 4.71 | 4.93 |
| 澱 粉 | 粉 馬 鈴 薯 | 百封度 | 9.12 | 8.76 | 8.27 | 7.96 |
| 甘 藷 | 諸 長 鶉 | 十 貫 | 2.43 | 2.50 | 2.42 | 2.44 |
| 馬 鈴 薯 | 地 物 | 〃 | 3.56 | 4.00 | 4.00 | 5.47 |
| 大 根 | 〃 | 〃 | 2.10 | 1.80 | 1.77 | 1.98 |
| 午 麥 | 〃 | 〃 | 5.00 | 5.50 | 4.77 | 5.33 |
| 葱 | 〃 | 〃 | 4.52 | 2.59 | 1.50 | 1.50 |
| 林 檜 | 青 森 | 一 箱 | 3.28 | 3.94 | 4.34 | 5.14 |
| バ ナ | ナ 台 灣 | 十 貫 | 5.13 | 5.81 | 6.47 | 6.80 |
| 牛 肉 | 內 地 物 | 〃 | 39.00 | 39.00 | 39.00 | 39.00 |
| 豚 肉 | 〃 | 〃 | 34.61 | 35.00 | 35.00 | 35.00 |
| 雞 肉 | 內 地 物 | 一 貫 | 2.81 | 4.80 | 4.80 | 4.80 |
| 雞 卵 | 〃 | 十 貫 | 24.00 | 22.36 | 22.36 | 22.04 |
| 牛 乳 | 全 乳 | 一 斤 | .40 | .40 | .40 | .40 |
| 生 鯛 | 近 海 | 十 貫 | 62.65 | 63.86 | 57.61 | 55.00 |
| 生 鮪 | 〃 | 〃 | 18.48 | 15.75 | 12.92 | 12.56 |
| 生 鱒 | 〃 | 〃 | 15.79 | 18.67 | 13.34 | 11.61 |
| 生 鯖 | 〃 | 〃 | 8.63 | 8.92 | 9.16 | 9.86 |
| 醬 油 | | 九 升 | 3.70 | 3.81 | 3.81 | 3.81 |
| 味 噌 | | 一 貫 | .40 | .44 | .44 | .44 |
| 澤 庵 | 地 物 | 十 貫 | 3.10 | 3.50 | 3.50 | 3.50 |
| 食 塩 | 三 塩 | 五十斤 | 1.57 | 1.54 | 1.54 | 1.54 |
| 精 製 糖 | 二 号 | 百 斤 | 23.21 | 23.07 | 23.23 | 23.17 |
| 分 密 糖 | T. A. B. | 百 斤 | 19.19 | 19.35 | 20.65 | 20.12 |

物 價 (續キ)

| 五 月 | 六 月 | 七 月 | 八 月 | 九 月 | 十 月 | 十一 月 | 十二 月 | 平 均 |
|--------|--------|--------|--------|--------|--------|--------|--------|--------|
| 円 4.70 | 円 4.34 | 円 4.53 | 円 4.45 | 円 4.45 | 円 4.64 | 円 4.63 | 円 4.65 | 円 4.69 |
| 7.50 | 7.42 | 7.47 | 7.30 | 7.08 | 6.98 | 6.94 | 6.85 | 7.63 |
| 2.62 | 3.06 | 3.10 | 3.45 | 3.70 | 2.66 | 1.98 | 1.68 | 2.67 |
| 4.16 | 2.08 | 2.23 | 1.85 | 1.48 | 1.64 | 2.00 | 3.20 | 2.97 |
| 1.27 | 1.15 | 1.90 | 2.33 | 2.28 | 2.16 | 2.80 | 3.34 | 2.07 |
| 6.18 | 5.32 | 4.58 | 5.11 | 3.90 | 4.03 | 4.34 | 5.48 | 4.96 |
| 2.95 | 5.42 | 7.08 | 3.15 | 2.19 | 2.22 | 2.43 | 3.23 | 3.23 |
| 5.35 | 5.97 | 7.45 | 3.85 | 3.28 | 2.57 | 5.80 | 3.04 | 4.25 |
| 6.80 | 6.57 | 7.26 | 7.11 | 6.77 | 6.92 | 6.92 | 6.66 | 6.59 |
| 39.00 | 39.00 | 39.00 | 39.94 | 44.73 | 48.00 | 48.00 | 50.00 | 41.97 |
| 35.00 | 35.00 | 35.00 | 36.10 | 40.00 | 43.00 | 43.00 | 45.00 | 37.64 |
| 4.80 | 4.60 | 4.60 | 4.60 | 4.50 | 4.50 | 4.30 | 4.20 | 4.44 |
| 22.04 | 26.50 | 26.50 | 26.50 | 25.50 | 27.00 | 27.90 | 27.90 | 25.05 |
| .40 | .47 | .50 | .50 | .50 | .50 | .50 | .50 | .46 |
| 41.18 | 45.32 | 19.59 | 54.56 | 57.75 | 50.62 | 47.91 | 59.50 | 51.29 |
| 15.19 | 10.53 | 10.31 | 7.69 | — | 10.50 | 10.31 | 37.25 | 14.68 |
| 10.16 | 9.75 | 7.59 | 7.30 | 8.08 | 7.89 | 10.16 | 18.66 | 11.58 |
| 7.64 | 5.84 | 5.49 | 5.72 | 6.45 | 7.28 | 7.01 | 7.49 | 7.45 |
| 3.81 | 4.00 | 4.00 | 4.00 | 4.00 | 4.19 | 4.20 | 4.20 | 3.96 |
| .44 | .44 | .47 | .47 | .47 | .47 | .47 | 0.47 | .44 |
| 3.75 | 4.00 | 4.00 | 4.50 | 5.02 | 5.00 | 4.05 | 3.43 | 3.94 |
| 1.54 | 1.54 | 1.54 | 1.54 | 1.54 | 1.55 | 1.55 | 1.55 | 1.54 |
| 22.97 | 23.48 | 23.49 | 22.49 | 21.91 | 22.07 | 22.03 | 22.03 | 22.76 |
| 20.05 | 20.71 | 20.75 | 19.75 | 19.77 | 19.72 | 19.72 | 19.72 | 19.95 |

重 要

| 品 目 | 建 物 | 單 位 | 一 月 | 二 月 | 三 月 | 四 月 |
|-------------|-----------|------------|--------|--------|--------|--------|
| 鯉 | 節 薩 摩 | 十貫目 | 88.25 | 83.50 | 80.00 | 80.00 |
| 清 酒 | 地 酒 | 一 石 | 90.00 | 90.00 | 90.00 | 90.00 |
| 麥 酒 | ア サ ヒ | 箱 | 14.50 | 14.50 | 14.50 | 16.20 |
| サ イ ダ | 一 三 ツ 矢 | ク | 7.00 | 7.00 | 7.50 | 7.50 |
| 綠 茶 | 煎 茶 | 百 斤 | 60.00 | 68.00 | 60.00 | 60.00 |
| 菜 種 | 油 地 物 | 箱(二 罐入) | 14.68 | 14.26 | 14.22 | 14.50 |
| 綿 織 | 糸 二 十 手 | 一 捆 | 277.68 | 262.21 | 268.84 | 284.07 |
| 銘 仙 | 模 樣 銘 仙 | 一 疋 | 5.00 | 5.00 | 5.00 | 5.00 |
| 綿 備 後 | 綿 備 後 | 反 | 1.45 | 1.45 | 1.45 | 1.45 |
| 白 木 印 | 綿 文 印 | ク | .73 | .75 | .73 | .73 |
| 綿 地 無 手 | ル 十 手 無 地 | 碼 | .22 | .22 | .21 | .22 |
| 捺 染 | 三 貫 | 反 | 1.05 | 1.05 | 1.05 | 1.05 |
| 晒 絹 麻 | 麻 | ク | 3.65 | 3.65 | 3.65 | 3.65 |
| モ ス リ | 三 千 番 | 碼 | .52 | .51 | .50 | .50 |
| 着 尺 用 セ ル | 中 柄 | 反 | 6.80 | 7.50 | 7.00 | 6.50 |
| 莫 大 小 シ ャ ッ | | 打 | 8.00 | 9.80 | 7.60 | 7.60 |
| 打 綿 | 蒲 團 綿 | 貫 | 4.18 | 4.20 | 4.15 | 4.18 |
| 皿 鉛 鍍 板 | 平 三 十 番 | 枚 | 1.22 | 1.09 | 1.20 | 1.25 |
| 鉢 力 板 | 百 封 度 | 箱 | 25.74 | 24.24 | 24.12 | 24.12 |
| 丸 釘 | 二 吋 半 | 百斤入 | 17.20 | 14.80 | 15.11 | 16.31 |
| セ メ ン ト | | 樽 | 3.66 | 3.16 | 3.66 | 3.16 |
| 煉 瓦 | 地 物 | 千 箇 | 18.50 | 19.00 | 19.00 | 19.00 |
| 瓦 | 屋 根 瓦 | 坪 | 3.50 | 3.50 | 3.50 | 3.50 |
| 板 硝 子 | | 箱 | 7.95 | 7.91 | 8.50 | 8.50 |

物 價 (續キ)

| 五 月 | 六 月 | 七 月 | 八 月 | 九 月 | 十 月 | 十 一 月 | 十 二 月 | 平 均 |
|--------|--------|--------|--------|--------|--------|--------|--------|--------|
| 80.00 | 76.50 | 75.00 | 76.50 | 74.25 | 74.25 | 74.50 | 74.50 | 78.10 |
| 90.00 | 90.00 | 90.00 | 90.00 | 93.00 | 95.00 | 95.00 | 100.00 | 91.91 |
| 16.20 | 16.20 | 16.20 | 16.20 | 16.20 | 16.20 | 16.20 | 16.20 | 15.77 |
| 7.50 | 7.50 | 7.50 | 7.50 | 7.50 | 7.50 | 7.50 | 7.50 | 7.41 |
| 60.00 | 65.00 | 65.00 | 65.00 | 65.00 | 65.00 | 65.00 | 65.00 | 62.92 |
| 14.40 | 13.96 | 14.40 | 13.80 | 13.40 | 13.40 | 13.20 | 12.80 | 13.91 |
| 277.81 | 284.73 | 284.73 | 235.65 | 250.03 | 241.74 | 235.23 | 242.94 | 262.13 |
| 4.25 | 4.25 | 4.25 | 5.25 | 5.30 | 5.25 | 5.25 | 5.25 | 4.92 |
| 1.45 | 1.45 | 1.40 | 1.40 | 1.45 | 1.41 | 1.35 | 1.35 | 1.42 |
| .71 | .70 | .68 | .63 | .69 | .68 | .65 | .68 | .69 |
| .21 | .21 | .21 | .19 | .21 | .21 | .20 | .21 | .21 |
| .98 | .98 | .95 | — | — | — | — | — | 1.01 |
| 3.65 | 3.65 | 3.65 | 3.65 | 3.65 | 3.65 | 3.65 | 3.65 | 3.65 |
| .49 | .49 | .49 | .47 | .47 | .53 | .52 | .50 | .50 |
| 5.80 | 5.80 | 5.80 | 5.80 | 5.50 | 6.50 | 6.00 | 6.00 | 6.20 |
| 7.60 | 7.60 | 7.60 | 7.60 | 7.40 | 7.40 | 7.00 | 6.50 | 7.65 |
| 4.25 | 4.25 | 4.25 | 4.20 | 4.70 | 4.93 | 4.85 | 5.05 | 4.42 |
| 1.11 | 1.00 | 1.00 | 1.10 | 1.16 | 1.16 | 1.16 | 1.25 | 1.15 |
| 23.52 | 21.80 | 21.80 | 21.50 | 22.50 | 22.34 | 22.34 | 25.29 | 23.32 |
| 15.05 | 14.05 | 14.05 | 15.40 | 15.30 | 15.26 | 15.20 | 15.76 | 15.36 |
| 3.78 | 3.92 | 3.92 | 3.92 | 3.82 | 3.82 | 3.82 | 3.82 | 3.66 |
| 19.00 | 18.00 | 18.00 | 18.00 | 18.00 | 18.00 | 18.00 | 18.00 | 18.37 |
| 3.50 | 3.50 | 3.50 | 3.50 | 3.50 | 3.50 | 3.50 | 3.50 | 3.50 |
| 8.50 | 8.80 | 8.80 | 8.80 | 8.90 | 8.90 | 9.20 | 9.20 | 8.66 |

重 要

| 品 目 | 建 物 | 單 位 | 一 月 | 二 月 | 三 月 | 四 月 |
|-----------|-------|-----------------------|--------|--------|--------|--------|
| 松 丸 | 太 | 長十二尺 末口五寸 | 円 5.50 | 円 5.50 | 円 5.50 | 円 5.50 |
| 杉 角 | 材 | 尺 〃 十二立 | 10.50 | 10.50 | 10.50 | 10.50 |
| 米 松 角 | 材 | 四 吋 半 二 間 物 | 33.00 | 30.00 | 30.00 | 42.00 |
| 松 | 板 | 並六分板 | 1.35 | 1.35 | 1.35 | 1.35 |
| 杉 | 板 | 四 分 板 六 枚 物 | 2.90 | 3.10 | 3.10 | 3.15 |
| 米 杉 | 板 | 〃 | 2.00 | 2.00 | 2.00 | 2.20 |
| ベ | ヤ | 巾二尺厚 二分楡材 | 4.30 | 4.30 | 4.30 | 4.50 |
| 苦 | 竹 | 長六尺 三 寸 廻 | .95 | .95 | .95 | .95 |
| 疊 | 表 | 備 後 | 11.50 | 11.50 | 11.50 | 11.50 |
| 晒 | 粉 | 三 井 | 4.15 | 4.60 | 4.60 | 4.75 |
| 硫 | 酸 | 六六废物 | 3.75 | 4.00 | 4.00 | 4.35 |
| 苛 性 ソ ー ダ | 酸 | 强 度 物 | 6.70 | 7.75 | 7.75 | 8.90 |
| 硝 | 酸 | 四 十 度 物 | 8.75 | 8.75 | 8.75 | 8.75 |
| 氷 醋 | 酸 | 鳩 印 | 25.00 | 25.00 | 25.00 | 24.00 |
| グ リ セ リ ン | | | 107.50 | 112.00 | 115.00 | 112.50 |
| バ ラ フ ィ ン | | 百二十度 物 | 21.75 | 22.50 | 22.50 | 22.75 |
| 松 | 脂 | 輸 入 物 | 20.50 | 23.50 | 23.50 | 23.00 |
| 硫 | 安 | 中 性 物 | 3.58 | 3.53 | 3.50 | 3.58 |
| 過 磷 酸 石 灰 | 强 度 物 | 一 俵 | 1.25 | 1.20 | 1.25 | 1.33 |
| 大 豆 油 | 粕 | 滿 洲 一 枚 四 十 六 斤 | 2.50 | 2.54 | 2.48 | 2.64 |
| 菜 種 油 | 粕 | 内 地 百 斤 | 3.85 | 3.85 | 3.85 | 3.85 |
| 重 | 油 | 日石二号 | 2.57 | 2.77 | 2.77 | 2.77 |
| 燈 | 油 | 白 蝠 蝠 | 5.95 | 5.95 | 6.05 | 6.15 |
| 揮 發 | 油 | 二カ ン 入 | 6.37 | 6.37 | 6.31 | 6.56 |

物 價 (續キ)

| 五 月 | 六 月 | 七 月 | 八 月 | 九 月 | 十 月 | 十 一 月 | 十 二 月 | 平 均 |
|--------|--------|--------|--------|--------|--------|--------|--------|--------|
| 円 5.50 | 円 5.50 | 円 5.50 | 円 5.80 | 円 6.00 | 円 6.00 | 円 6.40 | 円 6.40 | 円 5.75 |
| 10.50 | 10.50 | 10.50 | 10.61 | 11.00 | 11.14 | 11.90 | 11.90 | 10.83 |
| 42.00 | 40.00 | 38.00 | 43.00 | 45.00 | 45.00 | 45.00 | 45.00 | 39.87 |
| 1.35 | 1.30 | 1.30 | 1.30 | 1.48 | 1.50 | 1.50 | 1.50 | 1.40 |
| 3.25 | 3.25 | 3.25 | 3.25 | 4.23 | 4.30 | 4.60 | 4.60 | 3.68 |
| 2.20 | 2.40 | 2.40 | 2.40 | 2.50 | 3.00 | 3.70 | 3.70 | 2.55 |
| 4.50 | 4.50 | 4.50 | 4.59 | 4.59 | 4.50 | 4.50 | 4.50 | 4.48 |
| .95 | .95 | .95 | .95 | .95 | .95 | .95 | .95 | .95 |
| 12.00 | 12.00 | 12.00 | 11.50 | 11.50 | 11.50 | 12.00 | 13.00 | 11.79 |
| 4.85 | 4.85 | 4.85 | 4.95 | 4.85 | 5.00 | 5.00 | 5.10 | 4.81 |
| 4.65 | 4.65 | 4.65 | 4.65 | 4.65 | 4.65 | 4.65 | 5.00 | 4.46 |
| 8.65 | 9.65 | 9.90 | 9.55 | 9.40 | 9.40 | 9.60 | 9.86 | 9.09 |
| 8.75 | 8.75 | 8.50 | 8.50 | 11.50 | 15.25 | 14.25 | 15.21 | 10.48 |
| 24.00 | 24.00 | 24.00 | 24.00 | 24.00 | 24.00 | 24.00 | 24.00 | 24.25 |
| 111.00 | 111.00 | 106.50 | 106.00 | 106.00 | 106.00 | 106.00 | 102.50 | 108.50 |
| 22.75 | 22.75 | 22.75 | 22.75 | 22.75 | 23.25 | 23.25 | 23.25 | 22.75 |
| 26.00 | 26.00 | 25.00 | 25.00 | 26.00 | 30.00 | 33.50 | 36.00 | 26.50 |
| 3.87 | 3.73 | 5.65 | 3.73 | 3.81 | 3.84 | 3.80 | 3.80 | 3.69 |
| 1.46 | 1.42 | 1.40 | 1.53 | 1.64 | 1.65 | 1.69 | 1.74 | 1.46 |
| 2.71 | 2.61 | 2.58 | 2.68 | 2.59 | 2.60 | 2.64 | 2.64 | 2.60 |
| 3.80 | 3.77 | 4.08 | 4.43 | 4.65 | 4.65 | 4.65 | 4.65 | 4.17 |
| 2.79 | 2.82 | 2.82 | 2.82 | 3.20 | 3.32 | 3.32 | 3.32 | 2.94 |
| 6.15 | 6.15 | 6.15 | 6.15 | 6.49 | 6.90 | 6.90 | 6.75 | 6.31 |
| 6.57 | 6.57 | 6.57 | 6.57 | 7.37 | 7.37 | 7.37 | 7.37 | 6.78 |

重 要

| 品 目 | 建 物 | 單 位 | 一 月 | 二 月 | 三 月 | 四 月 |
|-------------|------------------|--------------|--------|--------|--------|--------|
| 九 州 炭 | 堺 炭 | 一 屯 | 13.00 | 14.00 | 14.00 | 15.00 |
| コ ー ク ス | 瓦 斯 コークス | 〃 | 25.00 | 25.00 | 25.00 | 25.00 |
| 木 炭 | 黒 雜 丸 | 十 貫 | 2.53 | 2.18 | 2.06 | 2.07 |
| 薪 | 雜 木 | 〃 | .50 | .49 | .47 | .47 |
| 黒 色 硫 化 染 料 | 三井硫化 クラッBC | 百 斤 | 27.25 | 27.75 | 27.75 | 30.00 |
| 人 造 藍 | 獨 逸 物 | 樽 | 304.50 | 307.50 | 307.50 | 312.50 |
| 白 色 ペ イ ン ト | 日 本 ペ イ ント物 | 十 二 疋 半 | 7.65 | 7.65 | 7.65 | 7.90 |
| 珐 瑯 鉄 器 | 鉛 | 打 | 2.13 | 2.23 | 2.25 | 2.20 |
| 機 寸 | 筒 印 | 204打 入 | 12.50 | 12.50 | 12.50 | 12.50 |
| バ ト ロ ン 紙 | 一 封 度 | | .16 | .19 | .20 | .20 |
| 板 紙 | | 十 枚 一 萬 屯 | 105.00 | 120.00 | 120.00 | 120.00 |
| 印 刷 料 紙 | | 一 封 度 | 16.00 | 16.00 | 19.00 | 19.00 |
| 半 紙 | 改 良 | 一 疋 | 8.00 | 8.00 | 8.50 | 8.50 |
| 煙 草 | 朝 日 | 箱 | 154.70 | 154.70 | 154.70 | 154.70 |
| 化 粧 石 鹼 | 花 王 | 打 | 1.05 | 1.05 | 1.05 | 1.05 |
| 敷 | | 百 斤 | 4.51 | 4.40 | 4.37 | 4.34 |
| 下 駄 | 台 | 十 足 | 3.00 | 3.00 | 3.00 | 3.00 |
| 足 袋 | 九 半 白 キ ヤ ラ コ | 〃 | 2.60 | 2.60 | 2.60 | 2.60 |
| 靴 下 | | 打 | 2.35 | 2.35 | 2.35 | 2.35 |
| 雨 傘 | 蛇 ノ 目 | 一 本 | 7.00 | 7.00 | 7.00 | 7.00 |
| 洋 傘 | 綿 朱 子 | 〃 | 9.00 | 9.00 | 9.00 | 9.00 |
| 牛 革 | | 坪 | 115.00 | 115.00 | 115.00 | 115.00 |

物 價 (續キ)

| 五 月 | 六 月 | 七 月 | 八 月 | 九 月 | 十 月 | 十 一 月 | 十 二 月 | 平 均 |
|--------|--------|--------|--------|--------|--------|--------|--------|--------|
| 15.00 | 15.00 | 16.00 | 16.00 | 16.00 | 15.83 | 17.50 | 17.50 | 15.40 |
| 26.00 | 27.00 | 27.00 | 27.00 | 27.00 | 28.00 | 28.00 | 28.00 | 26.50 |
| 2.07 | 2.30 | 2.30 | 2.30 | 2.40 | 2.50 | 2.50 | 2.60 | 2.31 |
| .47 | .45 | .45 | .45 | .45 | .45 | .45 | .44 | .46 |
| 30.00 | 30.00 | 30.00 | 30.00 | 30.75 | 30.75 | 34.50 | 36.65 | 30.45 |
| 312.50 | 321.50 | 312.00 | 312.50 | 312.50 | 312.50 | 327.50 | 327.50 | 313.54 |
| 7.90 | 7.90 | 7.90 | 7.90 | 7.90 | 8.05 | 8.05 | 8.56 | 7.91 |
| 2.11 | 1.92 | 1.98 | 2.00 | 2.00 | 2.00 | 2.00 | 2.00 | 2.06 |
| 13.50 | 13.50 | 13.50 | 13.50 | 13.50 | 13.50 | 13.50 | 13.50 | 13.16 |
| .20 | .20 | .20 | .20 | .20 | .20 | .20 | .20 | .19 |
| 120.00 | 115.00 | 110.00 | 105.00 | 105.00 | 100.00 | 98.00 | 88.06 | 108.83 |
| 19.00 | 19.00 | 19.00 | 19.00 | 19.00 | 18.00 | 18.00 | 18.00 | 18.50 |
| 8.50 | 8.50 | 8.50 | 8.50 | 8.50 | 8.00 | 8.11 | 8.30 | 8.32 |
| 154.70 | 154.70 | 154.70 | 154.70 | 154.70 | 154.70 | 154.20 | 154.70 | 154.70 |
| 1.05 | 1.05 | 1.05 | 1.05 | 1.05 | 1.05 | 1.05 | 1.05 | 1.05 |
| 4.31 | 4.24 | 4.44 | 4.75 | 4.69 | 4.93 | 5.06 | 4.93 | 4.58 |
| 3.00 | 3.00 | 3.00 | 3.00 | 3.00 | 3.00 | 3.00 | 3.00 | 3.00 |
| 2.60 | 2.60 | 2.60 | 2.60 | 2.60 | 2.60 | 2.60 | 2.60 | 2.60 |
| 2.35 | 2.35 | 2.35 | 2.35 | 2.35 | 2.35 | 2.30 | 2.20 | 2.33 |
| 7.00 | 7.00 | 7.00 | 7.00 | 7.00 | 7.00 | 7.00 | 7.00 | 7.00 |
| 9.00 | 9.00 | 9.00 | 9.00 | 9.00 | 9.00 | 9.00 | 9.00 | 9.00 |
| 115.00 | 115.00 | 115.00 | 115.00 | 115.00 | 115.00 | 120.00 | 120.00 | 115.00 |

市内各市

| | 公 因幡町市場 | 公 西新町市場 | 市 青果市場 | 青果市場 住吉出張所 |
|-------|------------|------------|-----------|---------------|
| 昭和十三年 | 円 | 円 | 円 | 円 |
| 十二月 | 94,003 | 13,124 | 210,430 | — |
| 十一月 | 62,471 | 9,386 | 204,998 | 9,602 |
| 十月 | 66,009 | 9,621 | 220,190 | 10,712 |
| 九月 | 60,591 | 9,649 | 200,730 | 11,977 |
| 八月 | 60,333 | 10,432 | 189,217 | 15,080 |
| 七月 | 60,996 | 10,081 | 136,558 | 13,422 |
| 六月 | 60,449 | 9,972 | 130,520 | 10,251 |
| 五月 | 63,968 | 10,304 | 130,094 | 7,169 |
| 四月 | 68,285 | 10,050 | 148,437 | 6,906 |
| 三月 | 66,866 | 10,347 | 130,884 | 6,458 |
| 二月 | 60,793 | 9,386 | 113,783 | 6,349 |
| 一月 | 58,184 | 9,174 | 118,774 | 6,846 |
| 計 | 782,948 | 121,526 | 1,934,615 | 104,772 |
| 昭和十二年 | | | | |
| 十二月 | 89,749 | 13,058 | 173,685 | 10,840 |
| 十一月 | 57,090 | 9,323 | 157,245 | 13,785 |
| 十月 | 60,942 | 9,160 | 215,467 | 15,611 |
| 九月 | 58,577 | 8,617 | 152,917 | 13,478 |
| 八月 | 56,103 | 10,736 | 153,009 | 18,439 |
| 七月 | 54,129 | 9,283 | 127,850 | 13,929 |
| 六月 | 54,552 | 8,620 | 125,648 | 8,960 |
| 五月 | 54,388 | 8,477 | 124,133 | 7,563 |
| 四月 | 58,402 | 8,889 | 109,902 | 7,276 |
| 三月 | 58,127 | 8,990 | 102,204 | 3,306 |

場 調 査 (昭和十四年)

| 福岡魚市場 | 福岡花市場 | 姪濱魚市場 | 姪濱青果市場 | 計 |
|-----------|--------|---------|--------|------------|
| 円 | 円 | 円 | 円 | 円 |
| 951,642 | 10,121 | 26,923 | 6,658 | 1,312,901 |
| 667,008 | 8,141 | 22,278 | 7,191 | 991,075 |
| 657,753 | 7,383 | 20,701 | 6,169 | 998,538 |
| 544,423 | 6,315 | 20,213 | 8,191 | 862,089 |
| 399,308 | 5,823 | 18,453 | 12,126 | 710,772 |
| 466,787 | 6,713 | 21,667 | 9,514 | 725,738 |
| 486,298 | 6,738 | 22,995 | 7,232 | 734,455 |
| 612,564 | 8,348 | 22,065 | 6,374 | 860,886 |
| 675,589 | 8,112 | 20,369 | 5,340 | 943,088 |
| 652,395 | 10,271 | 17,522 | 4,757 | 899,500 |
| 515,362 | 6,961 | 12,228 | 4,706 | 729,568 |
| 605,239 | 4,768 | 11,661 | 5,027 | 819,673 |
| 7,234,368 | 89,694 | 237,975 | 83,285 | 10,588,283 |
| 742,804 | 7,161 | 21,366 | 6,707 | — |
| 503,448 | 5,578 | 16,296 | 6,264 | — |
| 561,330 | 5,328 | 16,139 | 6,950 | — |
| 477,492 | 4,011 | 18,441 | 6,890 | — |
| 390,117 | 4,164 | 19,495 | 11,258 | — |
| 415,616 | 4,349 | 18,949 | 8,990 | — |
| 447,530 | 5,811 | 21,668 | 7,315 | — |
| 563,642 | 6,679 | 21,689 | 5,993 | — |
| 582,592 | 7,293 | 17,216 | 5,488 | — |
| 529,738 | 8,557 | 16,574 | 4,732 | — |

市内各市場

| | 公因幡町市場 | 公西新町市場 | 市青果市場 | 青果市場 住吉出張所 |
|----|---------|---------|-----------|---------------|
| 二月 | 51,134 | 8,781 | 62,773 | 4,102 |
| 一月 | 49,499 | 8,506 | 71,590 | 5,055 |
| 計 | 702,692 | 112,140 | 1,577,421 | 124,354 |

市内質屋貸

| 年次 | 店數 | 前年未貸出殘高 | | 本年 | | | |
|----|----|---------|-----------|---------|-----------|---------|-----------|
| | | | | 貸出 | | 受戻 | |
| | | 件數 | 金高 | 件數 | 金高 | 件數 | 金高 |
| 13 | 75 | 200,067 | 1,648,131 | 387,358 | 2,644,892 | 351,936 | 2,318,586 |
| 12 | 77 | 186,357 | 1,111,544 | 440,266 | 2,658,675 | 373,820 | 1,827,637 |
| 11 | 77 | 190,427 | 2,043,134 | 435,776 | 2,585,686 | 354,001 | 2,133,075 |
| 10 | 77 | 187,732 | 1,919,049 | 415,800 | 2,210,580 | 343,805 | 1,684,645 |
| 9 | 77 | 197,830 | 1,846,316 | 401,200 | 2,286,840 | 342,276 | 1,848,290 |

度量衡器

| 年次 | 取締戸數 | 總器物數 | 不正器物數 | | | |
|----|-------|--------|-------|-----|-----|-----|
| | | | 度器 | 量器 | 衡器 | 計 |
| 13 | 3,664 | 32,045 | 46 | 328 | 306 | 680 |
| 12 | 4,829 | 43,204 | 26 | 529 | 348 | 902 |
| 11 | 4,390 | 39,277 | 24 | 481 | 316 | 821 |

市場調査 (續キ)

| 福岡魚市場 | 福岡花市場 | 姪濱魚市場 | 姪濱青果市場 | 計 |
|-----------|--------|---------|--------|---|
| 495,181 | 7,757 | 15,319 | 3,608 | — |
| 526,947 | 4,934 | 12,656 | 4,430 | — |
| 6,246,442 | 75,606 | 219,108 | 78,625 | — |

出金利子調 (昭和十三年)

| 間 | 年末貸出 | | 利率 | | | | |
|--------|-----------|---------|-----------|-----|-----|-----|-----|
| | 殘高 | | 拾圓 | | 壹圓 | | |
| | 件數 | 金高 | 最高 | 最低 | 最高 | 最低 | |
| 43,075 | 294,433 | 192,412 | 1,680,004 | 025 | 020 | 040 | 035 |
| 53,128 | 294,451 | 200,067 | 1,648,131 | 025 | 025 | 040 | 040 |
| 85,443 | 1,384,203 | 189,759 | 1,111,544 | 025 | 025 | 040 | 040 |
| 69,030 | 311,850 | 190,427 | 2,043,134 | 025 | 019 | 040 | 040 |
| 69,220 | 365,817 | 187,732 | 1,919,049 | 025 | 020 | 040 | 040 |

取締成績

| 不正器物處置 | | | 器物百中不正器物ノ比 |
|--------|-----|-----|------------|
| 命修復 | 命廢棄 | 計 | |
| 138 | 542 | 680 | — |
| 118 | 785 | 903 | 2.09 |
| 107 | 714 | 821 | 2.09 |

[146]

度量衡器計

| 年次 | 度量衡器 | | | |
|----|----------------------|---------------------|----------------------|------|
| | 卸賣 | 小賣 | 計 | 販賣者數 |
| 13 | 218,883 ^円 | 78,135 ^円 | 297,018 ^円 | 52 |
| 12 | 172,932 | 133,997 | 306,908 | 39 |
| 11 | 127,356 | 698,147 | 225,503 | 38 |

度量衡器並

| 年次 | 職工數 | | | 度量器 | | 量 數量 |
|----|-----|----|----|--------|---------------------|---------|
| | 男 | 女 | 計 | 數量 | 價額 | |
| 13 | 30 | 12 | 42 | 76,100 | 30,100 ^円 | 17,500 |
| 12 | 30 | 12 | 42 | 76,055 | 29,025 | 17,000 |
| 11 | 50 | 11 | 61 | 80,186 | 16,981 | 7,265 |

度量衡器並

| 年次 | 職工數 | | | 度量器 | | 量 數量 |
|----|-----|---|----|-----|--------------------|---------|
| | 男 | 女 | 計 | 數量 | 價額 | |
| 13 | 17 | 3 | 20 | 990 | 1,510 ^円 | — |
| 12 | 31 | 6 | 37 | 228 | 590 | 6,163 |
| 11 | 11 | 2 | 13 | 245 | 637 | 4,302 |

[147]

量器販賣高

| 計量器 | | | | 販賣高 | 販賣者數 |
|---------------------|---------------------|---------------------|------|----------------------|------|
| 卸賣 | 小賣 | 計 | 販賣者數 | | |
| 48,356 ^円 | 24,099 ^円 | 72,455 ^円 | 53 | 369,473 ^円 | 105 |
| 25,341 | 36,713 | 62,054 | 61 | 368,962 | 100 |
| 4,636 | 21,288 | 25,924 | 61 | 251,427 | 99 |

計量器製作高

| 器 價額 | 衡器 | | 計量器 | | 計 | |
|---------------------|--------|--------|-----|----|---------|----------------------|
| | 數量 | 價額 | 數量 | 價額 | 數量 | 價額 |
| 18,200 ^円 | 30,800 | 57,920 | — | — | 124,400 | 106,220 ^円 |
| 17,200 | 30,747 | 56,615 | — | — | 123,802 | 102,840 |
| 19,397 | 19,966 | 14,818 | — | — | 104,417 | 51,196 |

計量器修復高

| 器 價額 | 衡器 | | 計量器 | | 計 | |
|----------------|-------|--------------------|-------|---------------------|--------|---------------------|
| | 數量 | 價額 | 數量 | 價額 | 數量 | 價額 |
| — ^円 | 1,398 | 7,390 ^円 | 1,639 | 10,019 ^円 | 4,027 | 18,919 ^円 |
| 24,650 | 1,950 | 8,279 | 1,902 | 9,656 | 10,303 | 43,175 |
| 21,552 | 1,982 | 8,116 | 1,398 | 7,873 | 7,927 | 38,178 |

銀行
I 銀行

| 銀行名 | 年次 | 公金預金 | 當座 | | 特別當座 | |
|--------|----|------|-------------|------------|-------------|------------|
| | | | 一年間預リ高 | 年末残高 | 一年間預リ高 | 年末残高 |
| 十七銀行 | 13 | — | 946,392,391 | 18,192,522 | 204,798,480 | 20,694,722 |
| | 12 | — | 801,042,868 | 14,425,226 | 174,430,940 | 17,531,532 |
| 博多銀行 | 13 | — | 55,056,000 | 1,259,716 | 18,580,192 | 2,960,783 |
| | 12 | — | 52,784,482 | 1,037,165 | 15,447,194 | 2,036,652 |
| 第一銀行 | 13 | — | 152,225,746 | 2,840,061 | 26,133,885 | 2,428,105 |
| | 12 | — | 111,189,888 | 1,795,640 | 21,750,042 | 1,863,360 |
| 三井銀行 | 13 | — | 171,313,949 | 3,744,094 | 30,870,091 | 4,082,925 |
| | 12 | — | 125,133,959 | 1,813,111 | 19,078,977 | 2,765,370 |
| 住友銀行 | 13 | — | 140,291,214 | 2,687,398 | 37,613,695 | 5,015,985 |
| | 12 | — | 178,415,569 | 2,387,426 | 35,263,755 | 3,960,295 |
| 安田銀行 | 13 | — | 227,754,000 | 7,748,000 | 34,186,000 | 2,383,000 |
| | 12 | — | 186,942,956 | 7,203,088 | 27,611,565 | 1,479,510 |
| 野村銀行 | 13 | — | 101,493,766 | 1,230,963 | 6,018,383 | 884,726 |
| | 12 | — | 161,852,976 | 1,118,307 | 6,585,302 | 749,592 |
| 日本勸業銀行 | 13 | — | 503,912 | 2,430 | 1,086,568 | 604,948 |
| | 12 | — | 1,201,293 | 1,009 | 1,459,571 | 588,843 |
| 十五銀行 | 13 | — | 23,597,679 | 511,181 | 6,973,022 | 465,660 |
| | 12 | — | 19,631,762 | 416,584 | 5,797,002 | 403,123 |

業
預金

| 通知當座 | | 定期預金 | | 其ノ他 | | 計 | |
|------------|-----------|------------|------------|------------|-----------|---------------|------------|
| 一年間預リ高 | 年末残高 | 一年間預リ高 | 年末残高 | 一年間預リ高 | 年末残高 | 一年間預リ高 | 年末残高 |
| 31,226,569 | 4,834,344 | 84,849,595 | 51,444,606 | 85,145,733 | 1,142,268 | 1,352,412,768 | 96,308,462 |
| 22,965,451 | 4,056,384 | 83,688,100 | 45,227,781 | 90,240,695 | 1,650,260 | 1,172,348,058 | 82,891,183 |
| 4,975,274 | 835,060 | 12,029,670 | 7,322,257 | 1,277,667 | 208,162 | 91,918,804 | 12,585,978 |
| 3,234,847 | 390,512 | 10,218,126 | 6,415,448 | 253,327 | 101,044 | 82,060,560 | 10,019,565 |
| 14,329,952 | 1,208,118 | 15,354,569 | 9,029,279 | 8,858,475 | 183,901 | 216,902,627 | 15,689,464 |
| 8,782,791 | 640,925 | 13,151,348 | 7,279,763 | 9,277,011 | 119,890 | 164,151,081 | 11,699,580 |
| 1,773,925 | 3,264,276 | 24,200,446 | 13,494,911 | 1,505,966 | 87,375 | 240,664,377 | 24,673,581 |
| 6,301,029 | 1,023,625 | 22,057,691 | 12,883,908 | 798,702 | 48,645 | 173,370,355 | 18,534,659 |
| 24,289,306 | 3,355,347 | 30,919,593 | 17,205,687 | 11,343,906 | 173,364 | 244,457,714 | 28,437,781 |
| 19,979,204 | 1,876,467 | 28,531,926 | 16,590,639 | 12,695,676 | 134,376 | 274,883,130 | 24,949,203 |
| 4,750,000 | 430,000 | 13,640,000 | 7,581,000 | 11,343,000 | 16,000 | 291,649,000 | 18,158,000 |
| 3,093,354 | 151,000 | 11,016,393 | 5,858,731 | 14,672,044 | 35,484 | 243,363,312 | 14,727,813 |
| 3,838,045 | 562,000 | 10,539,529 | 5,724,128 | 6,785,411 | 255,007 | 128,675,134 | 8,656,824 |
| 3,306,063 | 453,813 | 8,534,106 | 4,701,053 | 7,787,980 | 59,725 | 188,066,127 | 7,082,490 |
| — | — | 3,653,741 | 1,485,389 | 219,347 | 70,128 | 5,463,568 | 2,162,895 |
| 31,000 | 9,000 | 2,668,299 | 1,504,078 | 153,591 | 63,249 | 5,513,684 | 2,166,179 |
| 922,577 | 52,000 | 3,326,836 | 2,011,375 | 349,834 | 10,291 | 35,469,948 | 3,050,507 |
| 366,100 | 135,000 | 3,445,160 | 1,000,990 | 4,242,189 | 1,826,880 | 33,482,213 | 3,782,577 |

銀 行

| 銀行名 | 年次 | 公金預金 | 當 座 | | 特 別 當 座 | |
|--------|----|------|------------|---------|------------|-----------|
| | | | 一年間 預り高 | 年末残高 | 一年間 預り高 | 年末残高 |
| 三和銀行 | 13 | — | 32,860,774 | 941,695 | 6,603,232 | 1,001,633 |
| | 12 | — | 29,179,450 | 665,813 | 4,896,997 | 591,361 |
| 日本興業銀行 | 13 | — | 14,337,416 | 314,675 | 2,359,134 | 159,181 |
| | 12 | — | 11,081,483 | 80,634 | 1,233,711 | 354,813 |
| 佐賀中央銀行 | 13 | — | 337,653 | 9,241 | 573,443 | 90,474 |
| | 12 | — | 194,308 | 8,713 | 474,492 | 72,417 |
| 安田貯蓄銀行 | 13 | — | — | — | 4,384,813 | 1,476,150 |
| | 12 | — | — | — | 3,815,457 | 1,290,238 |
| 不動貯蓄銀行 | 13 | — | — | — | 607,617 | 195,694 |
| | 12 | — | — | — | 784,521 | 160,487 |
| 筑豊貯蓄銀行 | 13 | — | — | — | — | — |
| | 12 | — | — | — | — | — |
| 武石銀行 | 13 | — | 14,125 | 807 | 58,712 | 12,695 |

預 金 (續*)

| 通知當座 | | 定期預金 | | 其ノ他 | | 計 | |
|------------|-----------|------------|-----------|------------|-----------|------------|-----------|
| 一年間 預り高 | 年末残高 | 一年間 預り高 | 年末残高 | 一年間 預り高 | 年末残高 | 一年間 預り高 | 年末残高 |
| 3,547,676 | 421,510 | 4,208,821 | 2,473,421 | 1,251,726 | 469 | 48,472,229 | 4,838,728 |
| 1,504,410 | 392,510 | 3,156,775 | 1,861,011 | 173,635 | 1,079 | 38,911,257 | 3,511,774 |
| 2,584,000 | 59,100 | 2,428,430 | 1,806,713 | 2,450,041 | 14,497 | 24,159,023 | 2,454,168 |
| 1,136,000 | 131,000 | 2,162,767 | 1,310,159 | 3,414,676 | 31,289 | 18,028,637 | 1,907,895 |
| 49,749 | 7,595 | 461,786 | 251,823 | 2,616 | 10 | 1,425,247 | 359,143 |
| 55,092 | 5,915 | 388,374 | 192,945 | 2,622 | 50 | 1,214,895 | 280,040 |
| 8,793,478 | 6,238,251 | 1,216,245 | 2,243,710 | — | — | 14,394,536 | 9,958,111 |
| 6,704,037 | 5,521,628 | 1,163,176 | 2,053,343 | — | — | 11,682,670 | 8,865,209 |
| — | — | 29,459 | — | 5,728,356 | 8,947,976 | 6,365,432 | 9,143,570 |
| — | — | 74,558 | 13,300 | 18,922,886 | 7,651,357 | 19,781,965 | 7,825,143 |
| — | — | 9,624 | 5,246 | 1,266,937 | 520,431 | 1,276,561 | 525,677 |
| — | — | 9,163 | 4,758 | 759,446 | 107,839 | 768,609 | 112,597 |
| 167 | 167 | 82,504 | 72,013 | — | — | 155,508 | 85,682 |

2 銀行 貸

| 銀行名 | 年次 | 貸付金 | | コールローン | | 當座預金貸越 | | 割引 |
|------|----|-------------|------------|------------|-----------|-------------|-----------|-------------|
| | | 一年間貸出高 | 年末残高 | 一年間貸出高 | 年末残高 | 一年間貸出高 | 年末残高 | 一年間貸出高 |
| 十七銀行 | 13 | 163,230,328 | 33,246,124 | 20,058,226 | 3,200,000 | 144,101,304 | 5,591,786 | 94,778,815 |
| | 12 | 204,791,093 | 36,465,298 | 18,361,300 | 6,610,300 | 168,050,821 | 6,010,166 | 143,454,878 |
| 博多銀行 | 13 | 20,424,046 | 4,335,295 | - | - | 5,374,647 | 269,623 | 4,936,913 |
| | 12 | 21,874,457 | 4,519,286 | - | - | 6,382,334 | 275,834 | 6,171,284 |
| 第一銀行 | 13 | 20,410,933 | 4,866,936 | - | - | 13,039,157 | 184,016 | 24,548,969 |
| | 12 | 19,380,957 | 3,709,160 | - | - | 8,920,067 | 308,189 | 15,855,067 |
| 三井銀行 | 13 | 96,751,135 | 7,127,164 | - | - | 4,969,815 | 378,331 | 8,130,045 |
| | 12 | 75,587,987 | 6,717,939 | - | - | 3,270,193 | 206,510 | 9,108,724 |
| 住支銀行 | 13 | 73,202,939 | 22,281,674 | - | - | 31,788,728 | 1,115,560 | 11,445,819 |
| | 12 | 71,196,571 | 16,770,359 | - | - | 20,653,173 | 797,236 | 11,074,048 |
| 安田銀行 | 13 | 19,633,000 | 3,396,000 | - | - | 8,004,000 | 214,000 | 8,766,000 |
| | 12 | 25,404,908 | 3,975,168 | - | - | 9,441,006 | 210,899 | 6,118,109 |
| 野村銀行 | 13 | 25,832,901 | 3,174,085 | - | - | 32,626,321 | 2,197,817 | 24,808,782 |
| | 12 | 43,496,246 | 4,667,361 | - | - | 62,826,106 | 1,921,565 | 62,644,313 |
| 日本勸業 | 13 | 3,578,136 | 24,586,360 | - | - | 58,000 | - | 10,727,555 |
| | 12 | 4,759,131 | 27,737,134 | - | - | 325,185 | - | 12,546,012 |
| 十五銀行 | 13 | 2,617,761 | 296,992 | - | - | 8,112,570 | 159,233 | 5,202,989 |
| | 12 | 2,697,944 | 336,484 | - | - | 7,310,173 | 139,443 | 6,348,006 |
| 三和銀行 | 13 | 1,102,148 | 297,119 | - | - | 3,644,555 | 151,171 | 4,019,627 |

出 金

| 手形 | 年 末 残 高 | 計 | | 年 末 現 在 担 保 別 | | | | | |
|------|---------|-------------|------------|---------------|------------|-----------|------------|------------|------------|
| | | 一年間貸出高 | 年 末 残 高 | 有 証 價 券 | 不 動 産 | 商 品 | 無 担 保 | 其 他 | 計 |
| 十七銀行 | 13 | 422,168,673 | 47,279,239 | 14,471,604 | 8,037,181 | 1,371,194 | 16,087,678 | 7,311,282 | 47,279,239 |
| | 12 | 534,658,202 | 54,615,873 | 19,394,992 | 7,797,838 | 1,575,818 | 11,877,737 | 13,969,488 | 54,615,873 |
| 博多銀行 | 13 | 30,735,606 | 4,959,045 | 1,143,943 | 1,321,880 | 133,177 | 1,167,676 | 1,192,070 | 4,959,045 |
| | 12 | 34,974,275 | 5,147,633 | 1,334,840 | 1,682,308 | 67,116 | 1,168,836 | 916,836 | 5,147,633 |
| 第一銀行 | 13 | 57,999,959 | 7,284,659 | 1,766,758 | 5,708 | 190,901 | 4,164,885 | 856,107 | 7,284,659 |
| | 12 | 44,156,092 | 5,555,616 | 2,693,808 | 6,858 | 94,857 | 2,030,149 | 729,942 | 5,555,616 |
| 三井銀行 | 13 | 109,850,995 | 8,357,995 | 3,425,118 | - | - | 4,141,900 | 790,977 | 8,357,995 |
| | 12 | 88,266,904 | 8,180,039 | 3,839,510 | - | 4,336 | 2,185,789 | 2,452,104 | 8,180,039 |
| 住支銀行 | 13 | 116,436,586 | 24,696,798 | 3,315,087 | 26,694 | 9,149 | 15,029,881 | 6,316,187 | 24,696,798 |
| | 12 | 102,424,092 | 18,551,510 | 4,196,968 | 24,900 | 298,106 | 7,738,836 | 6,292,100 | 18,551,510 |
| 安田銀行 | 13 | 36,403,000 | 4,740,000 | 701,000 | 1,000 | - | 2,600,000 | 1,438,000 | 4,740,000 |
| | 12 | 40,964,323 | 4,827,530 | 1,037,172 | 514,132 | 8,888 | 2,366,738 | - | 4,827,530 |
| 野村銀行 | 13 | 83,268,004 | 6,148,818 | 21,759,239 | 28,200 | - | 249,973 | 3,011,406 | 6,148,818 |
| | 12 | 168,996,665 | 7,171,150 | 4,779,561 | 8,500 | - | 530,151 | 1,729,994 | 7,171,150 |
| 日本勸業 | 13 | 14,363,991 | 26,655,055 | 2,068,695 | 20,310,637 | - | 4,275,733 | - | 26,655,055 |
| | 12 | 17,630,129 | 30,615,014 | 2,877,580 | 22,968,507 | - | 4,768,927 | - | 30,615,014 |
| 十五銀行 | 13 | 15,933,320 | 1,219,817 | 124,668 | 8,510 | 10,921 | 782,114 | 293,304 | 1,219,817 |
| | 12 | 16,637,691 | 1,113,618 | 100,754 | 17,405 | 42,361 | 620,645 | 332,151 | 1,113,618 |
| 三和銀行 | 13 | 9,066,630 | 961,169 | 92,793 | - | - | 424,270 | 444,106 | 961,169 |

銀行貸

| 銀行名 | 年次 | 貸付金 | | コールローン | | 當座預金貸越 | | 割引 |
|------|----|------------|------------|------------|------------|------------|------------|------------|
| | | 一年間 貸出高 | 年 末 残 高 | 一年間 貸出高 | 年 末 残 高 | 一年間 貸出高 | 年 末 残 高 | 一年間 貸出高 |
| | 12 | 2,356,971 | 216,668 | — | — | 2,509,910 | 132,961 | 1,775,461 |
| 日本興業 | 13 | 338,000 | 23,036,854 | — | — | 2,323,138 | 37,181 | 38,545,399 |
| | 12 | 2,054,300 | 174,153 | — | — | 2,537,461 | 104,004 | 36,909,354 |
| 佐賀中央 | 13 | 450,735 | 72,727 | — | — | 523,327 | 12,771 | 37,768 |
| | 12 | 256,370 | 51,935 | — | — | 399,205 | 10,812 | 33,392 |
| 安田貯蓄 | 13 | 3,071,764 | 676,933 | — | — | — | — | — |
| | 12 | 2,723,899 | 647,818 | — | — | — | — | — |
| 不動貯蓄 | 13 | 2,552,199 | 3,030,782 | — | — | — | — | — |
| | 12 | 8,124,390 | 2,991,536 | — | — | — | — | — |
| 筑豊貯蓄 | 13 | 1,267,140 | 280,013 | — | — | — | — | — |
| | 12 | 1,309,628 | 234,094 | — | — | — | — | — |
| 武石銀行 | 13 | 73,470 | 135,849 | — | — | 4,408 | 441 | — |

出 金 (續キ)

| 手形 | 計 | | 年 末 現 在 担 保 別 | | | | | 計 | |
|----|------------|------------|---------------|-----------|------------|---------|-----------|-----------|------------|
| | 年 末 残 高 | 一年間 貸出高 | 有 証 券 | 不 動 産 | 商 品 | 無 担 保 | 其 他 | | |
| | 235,193 | 6,642,342 | 584,822 | 87,891 | — | — | 223,751 | 273,180 | 584,822 |
| | 8,286,993 | 55,206,537 | 31,361,028 | 2,433,315 | 19,612,765 | — | 5,744,948 | 3,570,000 | 31,361,028 |
| | 10,069,646 | 41,541,115 | 22,248,403 | 2,418,940 | 12,321,128 | — | 7,547,035 | — | 22,248,403 |
| | 3,807 | 1,021,830 | 89,305 | 67,656 | 17,430 | — | 4,219 | — | 89,305 |
| | 4,564 | 688,967 | 67,331 | 48,631 | 16,143 | — | 2,537 | — | 67,331 |
| | — | 3,071,764 | 676,933 | 30,210 | — | — | — | 646,724 | 676,933 |
| | — | 2,723,899 | 647,818 | 16,590 | — | — | — | 631,228 | 647,818 |
| | — | 2,552,169 | 3,030,782 | — | — | — | — | 3,030,782 | 3,030,782 |
| | — | 8,124,390 | 2,991,536 | — | 28,900 | — | — | 2,962,636 | 2,991,536 |
| | — | 1,267,140 | 280,013 | 30,805 | 25,600 | — | — | 223,608 | 280,013 |
| | — | 1,309,628 | 234,094 | 20,700 | 20,500 | 190,044 | 2,850 | — | 234,094 |
| | — | 77,878 | 136,290 | — | 119,767 | — | 14,423 | 2,100 | 136,290 |

| 銀行名 | 年次 | 送 金 | | 代 金 |
|-----------------|----|--------------------------|--------------------------|--------------------------|
| | | 取組高 | 支拂高 | 取組高 |
| 株式會社十七銀行 | 13 | 306,516,949 ^円 | 246,485,747 ^円 | 168,114,156 ^円 |
| | 12 | 268,324,030 | 261,190,939 | 73,559,744 |
| 全博多銀行 | 13 | 8,649,105 | 2,813,178 | 2,843,382 |
| | 12 | 6,108,121 | 2,575,637 | 1,460,204 |
| 全第一銀行福岡支店 | 13 | 75,913,802 | 72,629,432 | 11,575,649 |
| | 12 | 66,453,555 | 47,514,219 | 9,265,844 |
| 全三井銀行福岡支店 | 13 | 32,003,050 | 56,001,551 | 65,669,130 |
| | 12 | 22,547,277 | 44,802,789 | 46,272,566 |
| 全住友銀行福岡支店 | 13 | 63,560,812 | 56,688,235 | 29,307,212 |
| | 12 | 48,877,548 | 56,947,169 | 38,538,750 |
| 全安田銀行福岡支店 | 13 | 176,764,000 | 174,531,000 | 10,269,000 |
| | 12 | 145,523,533 | 136,834,115 | 10,618,502 |
| 全野村銀行福岡支店 | 13 | 20,407,377 | 12,831,952 | 4,783,603 |
| | 12 | 22,898,039 | 11,649,593 | 4,752,708 |
| 全日本勸業銀行 福岡支店 | 13 | — | — | — |
| | 12 | — | — | — |
| 全十五銀行福岡支店 | 13 | 7,607,401 | 3,936,398 | 3,476,641 |
| | 12 | 3,813,829 | 3,125,047 | 2,708,891 |
| 全三和銀行福岡支店 | 13 | 29,116,837 | 18,109,662 | 4,151,657 |

| 取立 | 荷 爲 替 | | 他所割引手形 | |
|--------------------------|----------------|----------------|----------------|----------------|
| | 取立高 | 取組高 | 取立高 | 取組高 |
| 178,788,479 ^円 | — ^円 | — ^円 | — ^円 | — ^円 |
| 211,720,343 | — | — | — | — |
| 3,554,605 | 1,101,274 | 462,072 | 312,490 | 910,574 |
| 2,071,708 | 2,605,000 | 295,119 | 807,413 | 727,051 |
| 11,800,472 | 3,855,672 | 3,915,944 | 15,596,770 | 17,203,483 |
| 9,644,736 | 3,217,291 | 5,263,442 | 9,703,919 | 13,925,321 |
| 9,946,366 | 979,691 | 1,749,000 | 4,503,487 | — |
| 8,224,130 | 1,868,385 | 2,347,000 | 5,104,977 | — |
| 46,971,399 | 3,354,451 | 2,126,167 | — | — |
| 55,769,617 | 5,401,552 | 3,189,277 | — | — |
| 16,384,000 | 11,079,000 | 12,395,000 | 4,428,000 | 6,836,000 |
| 42,789,852 | 1,429,036 | 1,432,001 | 4,692,272 | 4,576,232 |
| 9,036,007 | 20,452,957 | 13,615,367 | 2,016,693 | 2,382,948 |
| 7,251,887 | 59,510,589 | 50,204,598 | 1,740,410 | 3,390,571 |
| — | — | — | — | — |
| — | — | — | — | — |
| 6,797,454 | 491,680 | 91,644 | 2,459,238 | 2,454,056 |
| 5,861,432 | 996,701 | 301,860 | 2,098,883 | 2,279,999 |
| 21,087,877 | 249,346 | 1,297,648 | 1,661,598 | 9,037,661 |

爲

| 銀行名 | 年次 | 送金 | | 代金 |
|--------------------|----|-------------------------|-------------------------|------------------------|
| | | 取組高 | 支拂高 | 取組高 |
| | 12 | 22,663,413 ^円 | 14,699,620 ^円 | 3,426,534 ^円 |
| 株式會社 日本興業銀行福岡支店 | 13 | 9,298,592 | 573,776 | 78,264 |
| | 12 | 13,200,334 | 5,093,031 | 161,027 |
| 全 佐賀中央銀行福岡支店 | 13 | 156,661 | 74,771 | 32,593 |
| | 12 | 221,579 | 92,656 | 59,362 |
| 全 安田貯蓄銀行福岡支店 | 13 | — | — | 68,400 |
| | 12 | — | — | 23,896 |
| 全 不動貯金銀行福岡支店 | 13 | — | — | — |
| | 12 | — | — | — |
| 全 筑豊貯蓄銀行福岡支店 | 13 | — | — | — |
| | 12 | — | — | — |
| 全 武石銀行福岡支店 | 13 | — | — | — |

替

(續*)

| 取立 | 爲替 | | 他所割引手形 | |
|-------------------------|---------------------|------------------------|----------------------|------------------------|
| | 取立高 | 取組高 | 取組高 | 取立高 |
| 11,866,045 ^円 | 54,176 ^円 | 2,180,857 ^円 | 853,150 ^円 | 9,431,268 ^円 |
| 289,940 | — | — | 1,232,727 | 35,683 |
| 199,896 | — | — | 754,856 | 5,629 |
| 87,424 | 6,026 | — | 37,768 | 29,745 |
| 182,501 | — | 1,775 | 33,392 | 20,661 |
| 69,614 | — | — | — | — |
| 23,899 | — | — | — | — |
| — | — | — | — | — |
| — | — | — | — | — |
| — | — | — | — | — |
| — | — | — | — | — |

4 金 利

| 銀行名 | 年次 | 等別 | 貸付金 | | | | 預り金 | | | | | |
|--------|----|-----|------|----|------|------|-----|----|----|----|------|----|
| | | | 貸付 | | 割引 | | 當座 | | 定期 | | 特別當座 | |
| | | | 最高 | 最低 | 最高 | 最低 | 最高 | 最低 | 最高 | 最低 | 最高 | 最低 |
| 株式十七銀行 | 13 | 上半期 | 20 | 11 | 19 | 11 | 3 | 1 | 36 | 33 | 6 | 5 |
| | | 下半期 | 19 | 11 | 19 | 11 | 3 | 1 | 35 | 33 | 6 | 5 |
| | 12 | 上半期 | 21 | 11 | 19 | 11 | 2 | 1 | 37 | 33 | 6 | 5 |
| | | 下半期 | 20 | 11 | 19 | 11 | 3 | 1 | 37 | 33 | 6 | 6 |
| 全博多銀行 | 13 | 上半期 | 25 | 11 | 20 | 11 | 2 | 1 | 40 | 35 | 6 | 6 |
| | | 下半期 | 25 | 11 | 18 | 11 | 2 | 1 | 40 | 35 | 6 | 6 |
| | 12 | 上半期 | 25 | 11 | 20 | 13 | 2 | 1 | 40 | 37 | 6 | 6 |
| | | 下半期 | 35 | 11 | 20 | 13 | 2 | 1 | 40 | 37 | 6 | 6 |
| 全第一銀行 | 13 | 上半期 | 16 | 11 | 16 | 11 | 1 | 1 | 33 | 33 | 5 | 5 |
| | | 下半期 | 16 | 11 | 16 | 11 | 1 | 1 | 33 | 33 | 5 | 5 |
| | 12 | 上半期 | 16 | 11 | 16 | 11 | 1 | 1 | 33 | 33 | 5 | 5 |
| | | 下半期 | 16 | 11 | 16 | 11 | 1 | 1 | 33 | 33 | 5 | 5 |
| 全三井銀行 | 13 | 上半期 | 15 | 11 | 15 | 11 | 1 | 1 | 33 | 33 | 5 | 5 |
| | | 下半期 | 15.5 | 11 | 14.5 | 11 | 1 | 1 | 33 | 33 | 5 | 5 |
| | 12 | 上半期 | 15 | 11 | 14.5 | 11 | 1 | 1 | 33 | 33 | 5 | 5 |
| | | 下半期 | 15 | 11 | 15 | 11 | 1 | 1 | 33 | 33 | 5 | 5 |
| 全住友銀行 | 13 | 上半期 | 18.5 | 11 | 17.5 | 11.5 | 1 | 1 | 33 | 33 | 5 | 1 |
| | | 下半期 | 18.5 | 11 | 17.5 | 11.5 | 1 | 1 | 33 | 33 | 5 | 1 |
| | 12 | 上半期 | 18.5 | 11 | 17.5 | 11 | 1 | 1 | 33 | 33 | 5 | 1 |
| | | 下半期 | 18.5 | 11 | 17.5 | 11 | 1 | 1 | 33 | 33 | 5 | 1 |
| 全安田銀行 | 13 | 上半期 | 18 | 11 | 17 | 11 | 1 | 1 | 33 | 33 | 5 | 5 |
| | | 下半期 | 18 | 11 | 17 | 11 | 1 | 1 | 33 | 33 | 5 | 5 |
| | 12 | 上半期 | 20 | 12 | 17 | 11 | 1 | 1 | 33 | 33 | 5 | 5 |
| | | 下半期 | 20 | 12 | 17 | 11 | 1 | 1 | 33 | 33 | 5 | 5 |

金 利 (續キ)

| 銀行名 | 年次 | 等別 | 貸付金 | | | | 預り金 | | | | | |
|-------|----|-----|-----------|------|------|----|-----|----|----|----|------|----|
| | | | 貸付 | | 割引 | | 當座 | | 定期 | | 特別當座 | |
| | | | 最高 | 最低 | 最高 | 最低 | 最高 | 最低 | 最高 | 最低 | 最高 | 最低 |
| 全野村銀行 | 13 | 上半期 | 19 | 12 | 17 | 12 | 1 | 1 | 33 | 33 | 5 | 5 |
| | | 下半期 | 19 | 12 | 17 | 12 | 1 | 1 | 33 | 33 | 5 | 5 |
| | 12 | 上半期 | 19 | 11 | 17 | 13 | 1 | 1 | 33 | 33 | 5 | 5 |
| | | 下半期 | 19 | 11.5 | 17 | 13 | 1 | 1 | 33 | 33 | 5 | 5 |
| 全日本勸業 | 13 | 上半期 | 年 6分3厘 | 3分9厘 | 15 | 13 | 1 | 1 | 33 | 33 | 5 | 5 |
| | | 下半期 | 6分3厘 | 3分9厘 | 15 | 13 | 1 | 1 | 33 | 33 | 5 | 5 |
| | 12 | 上半期 | 6分5厘 | 5分5厘 | 15 | 13 | 1 | 1 | 33 | 33 | 5 | 5 |
| | | 下半期 | 6分5厘 | 5分6厘 | 15 | 13 | 1 | 1 | 33 | 33 | 5 | 5 |
| 全十五銀行 | 13 | 上半期 | 20 | 13 | 18 | 13 | 2 | 2 | 37 | 37 | 6 | 6 |
| | | 下半期 | 18 | 13 | 17 | 13 | 2 | 2 | 35 | 35 | 6 | 6 |
| | 12 | 上半期 | 23 | 13 | 19 | 13 | 2 | 2 | 37 | 37 | 7 | 7 |
| | | 下半期 | 20 | 13 | 18 | 13 | 2 | 2 | 37 | 37 | 7 | 7 |
| 全三和銀行 | 13 | 上半期 | 18 | 11.5 | 17 | 11 | 1 | 1 | 33 | 33 | 5 | 5 |
| | | 下半期 | 18 | 11.5 | 17 | 11 | 1 | 1 | 33 | 33 | 5 | 5 |
| | 12 | 上半期 | 18 | 11 | 17 | 13 | 1 | 1 | 33 | 33 | 5 | 5 |
| | | 下半期 | 18 | 11 | 17 | 13 | 1 | 1 | 33 | 33 | 5 | 5 |
| 全日本興業 | 13 | 上半期 | 年 7分5厘 | 5厘 | 19.8 | 11 | 1 | 1 | 33 | 33 | 5 | 5 |
| | | 下半期 | 7分5厘 | 5厘 | 19.8 | 11 | 1 | 1 | 33 | 33 | 5 | 5 |
| | 12 | 上半期 | 23 | 13 | 20 | 11 | 1 | 1 | 33 | 33 | 5 | 5 |
| | | 下半期 | 23 | 13 | 20 | 11 | 1 | 1 | 33 | 33 | 5 | 5 |
| 全佐賀中央 | 13 | 上半期 | 29 | 13 | 25 | 16 | 1 | 1 | 38 | 36 | 5 | 5 |
| | | 下半期 | 29 | 13 | 25 | 16 | 1 | 1 | 37 | 35 | 5 | 5 |
| | 12 | 上半期 | 30 | 14 | 25 | 16 | 1 | 1 | 40 | 36 | 5 | 5 |
| | | 下半期 | 30 | 14 | 25 | 16 | 1 | 1 | 40 | 36 | 5 | 5 |

金 利 (續キ)

| 銀行名 | 年次 | 等別 | 貨 付 金 | | | | 預 り 金 | | | | | |
|--------|----|-----|--------|----|-----|----|-------|----|-----|----|---------|----|
| | | | 貨 付 | | 割 引 | | 當 座 | | 定 期 | | 特 別 當 座 | |
| | | | 最高 | 最低 | 最高 | 最低 | 最高 | 最低 | 最高 | 最低 | 最高 | 最低 |
| 全 安田貯蓄 | 13 | 上半期 | 16 | 11 | — | — | 8 | 6 | 33 | 33 | 11 | 6 |
| | | 下半期 | 16 | 11 | — | — | 8 | 6 | 33 | 33 | 11 | 6 |
| | 12 | 上半期 | 16 | 11 | — | — | 8 | 6 | 37 | 33 | 11 | 6 |
| | | 下半期 | 16 | 11 | — | — | 8 | 6 | 37 | 33 | 11 | 6 |
| 全 不動貯金 | 13 | 上半期 | 21 | 11 | — | — | — | — | 33 | — | 5 | 5 |
| | | 下半期 | 21 | 11 | — | — | — | — | 33 | — | 5 | 5 |
| | 12 | 上半期 | 21 | 15 | — | — | — | — | 33 | 33 | 5 | 5 |
| | | 下半期 | 21 | 15 | — | — | — | — | 33 | 33 | 5 | 5 |
| 全 筑豊貯蓄 | 13 | 上半期 | 22 | 11 | — | — | — | — | 37 | 35 | 5 | 5 |
| | | 下半期 | 22 | 11 | — | — | — | — | 37 | 35 | 5 | 5 |
| | 12 | 上半期 | 24 | 12 | — | — | — | — | 37 | 35 | — | — |
| | | 下半期 | 24 | 12 | — | — | — | — | 37 | 35 | — | — |
| 全 武石銀行 | 13 | 上半期 | 年割1分 | 5分 | — | — | 2 | 2 | 40 | 38 | 6 | 6 |
| | | 下半期 | 年割0分8厘 | 5分 | — | — | 2 | 2 | 37 | 35 | 6 | 6 |
| | 12 | 上半期 | — | — | — | — | — | — | — | — | — | — |
| | | 下半期 | — | — | — | — | — | — | — | — | — | — |

銀 行 貯 金

| 銀行名 | 年次 | 一年間 | | 年末現在 | | 年末現在職業別人員 | | | | 年末現在職業別金額 | | | |
|------|----|------------|------------|--------|-----------|-----------|-----|-----|-------|-----------|-------|-------|--------|
| | | 預り高 | 拂戻高 | 貯金人員 | 金額 | 農業 | 商業 | 工業 | 其他 | 農業 | 商業 | 工業 | 其他 |
| | | 円 | 円 | 円 | 円 | 円 | 円 | 円 | 円 | 円 | 円 | 円 | 円 |
| 安田貯蓄 | 13 | 14,394,536 | 13,301,634 | 27,934 | 9,925,111 | 53 | 13 | 5 | 9,154 | 11,195 | 3,99 | 2,31 | 3,63 |
| | 12 | 11,682,670 | 10,617,973 | 26,270 | 8,865,209 | 315 | 12 | 4 | 9,381 | 51,219 | 3,699 | 1,619 | 3,494 |
| 不動貯金 | 13 | 6,365,432 | 5,046,907 | 12,539 | 9,143,670 | — | — | — | — | — | — | — | — |
| | 12 | 2,568,088 | 2,150,314 | 11,304 | 7,825,145 | — | — | — | — | — | — | — | — |
| 筑豊貯蓄 | 13 | 1,276,561 | 1,146,693 | 1,299 | 525,677 | 6 | 649 | 129 | 515 | 3,153 | 265 | 349 | 10,513 |
| | 12 | 175,216 | 138,625 | 866 | 383,210 | 6 | 493 | 101 | 266 | 648 | 168 | 928 | 15,024 |
| 武石銀行 | 13 | — | — | — | — | — | — | — | — | — | — | — | — |
| | 12 | — | — | — | — | — | — | — | — | — | — | — | — |

運 輸 交 通

I 博多驛鐵道乘降客

| 年次 | 乘 客 | | | | | 降 客 | 一 日 平 均 | | |
|----|-----|--------|-----------|-----------|-----------|-----------|---------|-------|---------|
| | 一 等 | 二 等 | 三 等 | 計 | 乘 車 貨 金 | | 乘 客 | 降 客 | 乘 車 貨 金 |
| | 円 | 円 | 円 | 円 | 円 | | 円 | 円 | 円 |
| 13 | 486 | 87,835 | 2,590,991 | 2,679,312 | 2,746,073 | 2,658,444 | 7,395 | 7,283 | 7,523 |
| 12 | 238 | 69,354 | 2,308,355 | 2,377,945 | 2,396,675 | 2,276,910 | 6,515 | 6,238 | 6,574 |
| 11 | 298 | 67,933 | 2,146,853 | 2,215,084 | 2,619,386 | 2,362,180 | 6,069 | 6,472 | 7,176 |

2 博多驛發送貨物

| 年次 | 小口扱 | | | 特別小口扱 | | | 貨切扱 | | | 厩扱 | | |
|----|---------|------------|---------|---------|------------|---------|-------|--------|---------|----|-------|-------|
| | 個數 | 厩數 | 賃金 | 個數 | 厩數 | 賃金 | 車數 | 噸數 | 賃金 | 個數 | 噸數 | 賃金 |
| 13 | 827,601 | 36,074,185 | 283,843 | 325,388 | 11,078,382 | 193,102 | 8,503 | 80,283 | 358,275 | 47 | 1,903 | 9,346 |
| 12 | 749,619 | 33,854,617 | 261,466 | 348,441 | 11,575,010 | 200,538 | 7,587 | 71,403 | 293,427 | 35 | 1,490 | 7,061 |
| 11 | 712,341 | 33,116,055 | 235,770 | 253,685 | 8,160,239 | 145,370 | 6,301 | 56,907 | 263,750 | 42 | 1,769 | 8,340 |

3 博多驛到着貨物

| 年次 | 小口扱 | | 特別小口扱 | | 貨切扱 | | 厩扱 | |
|----|---------|------------|---------|------------|--------|---------|--------|-------|
| | 個數 | 厩數 | 個數 | 厩數 | 車數 | 厩數 | 個數 | 噸數 |
| 13 | 555,377 | 24,996,865 | 475,431 | 17,140,481 | 19,888 | 217,412 | 70,583 | 2,986 |
| 12 | 483,209 | 21,647,187 | 424,763 | 14,869,225 | 17,333 | 187,776 | 58,680 | 2,464 |
| 11 | 496,220 | 21,950,951 | 362,573 | 12,917,178 | 15,245 | 157,129 | 40,024 | 1,938 |

4 博多驛入場切符及小手荷物

| 年次 | 入場切符 | | 小荷物 | | | 手荷物 | | |
|----|---------|-------|-----------|-----------|---------|---------|---------|--------|
| | 總數 | 一日平均 | 發 | 着 | 發送賃銀 | 發 | 着 | 發送賃銀 |
| 13 | 448,860 | 1,229 | 665,014 | 441,876 | 347,512 | 168,791 | 195,852 | 34,384 |
| 12 | 439,487 | 1,204 | 8,671,992 | 4,860,520 | 268,436 | 167,430 | 175,752 | 27,455 |
| 11 | 338,632 | 928 | 4,074,965 | 3,979,902 | 346,981 | 125,666 | 125,284 | 24,718 |

5 吉塚驛鐵道乘降客

| 年次 | 乘客 | | | | 降客 | 一日平均 | | | |
|----|----|-------|---------|---------|---------|---------|-------|-------|-----|
| | 一等 | 二等 | 三等 | 計 | | 乘車賃 | 計 | 乘客 | 降客 |
| 13 | — | 2,305 | 912,052 | 914,357 | 259,930 | 955,258 | 2,505 | 2,617 | 712 |
| 12 | — | 1,823 | 790,110 | 790,933 | 209,995 | 829,819 | 2,170 | 2,273 | 575 |
| 11 | — | 1,928 | 741,149 | 479,077 | 201,374 | 811,623 | 2,036 | 2,224 | 552 |

6 吉塚驛發送貨物

| 年次 | 小口扱 | | | 特別小口扱 | | | 貨切扱 | | | 厩扱 | | |
|----|---------|-----------|--------|--------|-----------|--------|-------|--------|---------|--------|---------|-------|
| | 個數 | 厩數 | 賃金 | 個數 | 厩數 | 賃金 | 車數 | 噸數 | 賃金 | 個數 | 噸數 | 賃金 |
| 13 | 317,777 | 9,175,572 | 58,301 | 47,696 | 1,344,456 | 23,004 | 3,891 | 46,350 | 102,290 | — | 642 | 3,175 |
| 12 | 297,255 | 8,914,756 | 56,653 | 25,501 | 733,729 | 17,363 | 3,636 | 41,771 | 94,470 | 26,741 | 756 | 3,570 |
| 11 | 264,333 | 7,245,742 | 46,617 | 25,872 | 703,570 | 12,172 | 3,659 | 46,007 | 84,249 | 8,137 | 291,000 | 1,462 |

7 吉塚驛到着貨物

| 年次 | 小口扱 | | 特別小口扱 | | 貨切扱 | | 厩扱 | |
|----|---------|-----------|--------|---------|-------|--------|--------|---------|
| | 個數 | 厩數 | 個數 | 厩數 | 車數 | 噸數 | 個數 | 噸數 |
| 13 | 280,279 | 8,565,181 | 28,292 | 914,426 | 7,108 | 87,271 | 28,533 | 736,000 |
| 12 | 263,987 | 8,138,856 | 20,230 | 611,770 | 6,279 | 75,814 | 25,419 | 754,000 |
| 11 | 188,788 | 6,396,728 | 19,511 | 528,704 | 6,264 | 77,058 | 20,702 | 628,000 |

8 吉塚驛鐵道入場切符及小手荷物

| 年次 | 入場切符 | | 小 荷 物 | | | 手 荷 物 | | |
|----|--------|------|---------|---------|--------|--------|--------|-------|
| | 總 數 | 一日平均 | 發 | 着 | 發送貨金 | 發 | 着 | 發送貨金 |
| 13 | 14,013 | 38 | 204,898 | 200,529 | 11,356 | 17,693 | 14,313 | 2,106 |
| 12 | 12,108 | 33 | 334,289 | 261,302 | 10,937 | 15,561 | 12,309 | 1,706 |
| 11 | 10,906 | 30 | 136,999 | 226,598 | 9,103 | 28,220 | 17,982 | 1,172 |

9 筑前高宮驛鐵道乘降客

| 年次 | 乘 客 | | | | | 降 客 | 一 日 平 均 | | |
|----|-----|----|--------|--------|-------|--------|---------|-----|-----|
| | 一等 | 二等 | 三等 | 計 | 乘車貨金 | | 計 | 乘 客 | 降 客 |
| 13 | — | 7 | 4,376 | 4,383 | 2,155 | 4,023 | 12 | 11 | 6 |
| 12 | — | 1 | 13,203 | 13,204 | 5,618 | 5,840 | 36 | 27 | 15 |
| 11 | — | — | 17,088 | 17,088 | 3,719 | 12,485 | 47 | 34 | 10 |

10 筑前高宮驛發送貨物

| 年次 | 小 口 扱 | | | 宅 扱 | | | 貨 切 扱 | | |
|----|--------|---------|-------|-------|---------|-------|-------|-------|-------|
| | 個 數 | 噸 數 | 貨 金 | 個 數 | 噸 數 | 貨 金 | 車 數 | 噸 數 | 貨 金 |
| 13 | 11,922 | 322,153 | 1,857 | 4,352 | 124,600 | 3,136 | 118 | 1,343 | 2,175 |
| 12 | 8,593 | 164,375 | 904 | 1,820 | 61,957 | 1,228 | 45 | 521 | 315 |
| 11 | 1,597 | 60,850 | 258 | 231 | 22,290 | 380 | 5 | 39 | 306 |

11 筑前高宮驛到着貨物

| 年次 | 小 口 扱 | | 宅 扱 | | 貨 切 扱 | |
|----|-------|---------|-------|--------|-------|--------|
| | 個 數 | 噸 數 | 個 數 | 噸 數 | 車 數 | 噸 數 |
| 13 | 7,742 | 389,175 | 1,146 | 40,199 | 991 | 12,698 |
| 12 | 4,677 | 309,731 | 1,348 | 46,059 | 461 | 5,815 |
| 11 | 2,960 | 164,240 | 1,882 | 82,130 | 196 | 2,464 |

12 筑前高宮驛鐵道入場切符及小、手荷物

| 年次 | 入場切符 | | 小 荷 物 | | | 手 荷 物 | | |
|----|------|---------|--------|-------|------|-------|-----|------|
| | 總 數 | 一 日 平 均 | 發 | 着 | 發送貨金 | 發 | 着 | 發送貨金 |
| 13 | 26 | — | 15,194 | 3,528 | 969 | 487 | 386 | 185 |
| 12 | 19 | — | 8,506 | 4,175 | 577 | 257 | 290 | 25 |
| 11 | 127 | — | 2,779 | 8,866 | 165 | 44 | 112 | 14 |

13 鳥飼驛鐵道乘降客

| 年次 | 乘 客 | | | | | 降客計 | 一 日 平 均 | | |
|----|-----|-----|--------|--------|--------|--------|---------|-----|------|
| | 一 等 | 二 等 | 三 等 | 計 | 乘車貨金 | | 乘 客 | 降 客 | 乘車貨金 |
| 13 | — | 14 | 51,503 | 51,517 | 11,183 | 52,533 | 141 | 144 | 31 |
| 12 | — | 9 | 19,876 | 16,885 | 4,206 | 19,207 | 54 | 53 | 12 |
| 11 | — | 1 | 32,177 | 32,178 | 6,224 | 26,487 | 89 | 72 | 17 |

14 鳥飼驛發送貨物

| 年次 | 小口扱 | | | 宅扱 | | | 貨切扱 | | |
|----|-------|---------|-------|-------|---------|-------|-----|-------|-------|
| | 個數 | 吨數 | 貨金 | 個數 | 吨數 | 貨金 | 車數 | 吨數 | 貨金 |
| 13 | 9,992 | 372,174 | 2,812 | 6,491 | 202,639 | 4,930 | 266 | 2,549 | 6,536 |
| 12 | 4,468 | 170,447 | 1,395 | 2,163 | 64,123 | 1,494 | 133 | 1,323 | 2,635 |
| 11 | 5,431 | 221,990 | 1,430 | 2,658 | 6,904 | 1,288 | 96 | 959 | 2,896 |

15 鳥飼驛到着貨物

| 年次 | 小口扱 | | 宅扱 | | 貨切扱 | |
|----|-------|---------|-------|--------|-----|-------|
| | 個數 | 吨數 | 個數 | 吨數 | 車數 | 吨數 |
| 13 | 7,012 | 300,223 | 1,886 | 61,961 | 697 | 6,480 |
| 12 | 2,060 | 134,024 | 928 | 29,915 | 199 | 2,118 |
| 11 | 3,981 | 18,483 | 1,254 | 39,787 | 480 | 5,550 |

16 鳥飼驛入場切符及小、手荷物

| 年次 | 入場切符 | | 小荷物 | | | 手荷物 | | |
|----|------|------|--------|-------|-------|-----|-----|-----|
| | 總數 | 一日平均 | 發 | 着 | 發送金 | 發 | 着 | 發送金 |
| 13 | 180 | — | 17,485 | 8,508 | 1,204 | 408 | 197 | 274 |
| 12 | 42 | — | 7,305 | 3,903 | 637 | 120 | 40 | 87 |
| 11 | 320 | — | 9,456 | 7,403 | 732 | 136 | 121 | 51 |

17 西新驛鐵道乘降客

| 年次 | 乘客 | | | | | 降客計 | 一日平均 | | |
|----|----|----|--------|--------|-------|--------|------|----|------|
| | 一等 | 二等 | 三等 | 計 | 乘貨客金 | | 乘客 | 降客 | 乘車貨金 |
| 13 | — | 16 | 26,174 | 26,190 | 6,907 | 24,377 | 71 | 66 | 16 |
| 12 | — | — | 11,318 | 11,318 | 2,643 | 10,557 | 31 | 29 | 7 |
| 11 | — | — | 14,309 | 14,309 | 2,405 | 11,115 | 39 | 30 | 6 |

18 西新驛發送貨物

| 年次 | 小口扱 | | | 宅扱 | | | 貨切扱 | | |
|----|--------|---------|-------|-------|---------|-------|-----|-------|-------|
| | 個數 | 吨數 | 貨金 | 個數 | 吨數 | 貨金 | 車數 | 吨數 | 貨金 |
| 13 | 15,178 | 630,009 | 4,411 | 4,080 | 152,781 | 3,018 | 418 | 4,060 | 7,571 |
| 12 | 4,432 | 147,057 | 1,319 | 1,580 | 55,449 | 1,221 | 117 | 1,246 | 2,683 |
| 11 | 8,134 | 257,723 | 428 | 1,599 | 32,403 | 369 | 234 | 2,309 | 1,963 |

19 西新驛到着貨物

| 年次 | 小口扱 | | 宅扱 | | 貨切扱 | |
|----|-------|---------|-------|---------|-----|-------|
| | 個數 | 吨數 | 個數 | 吨數 | 車數 | 吨數 |
| 13 | 8,487 | 213,618 | 2,492 | 92,029 | 511 | 5,403 |
| 12 | 3,431 | 161,715 | 735 | 25,129 | 101 | 2,080 |
| 11 | 3,637 | 186,207 | 454 | 132,935 | 490 | 5,887 |

福岡市鐵道乘客調查

| 年次 | 乘 客 | | | | | 降客計 | 一 日 平 均 | | | 驛 名 |
|----|-----|--------|-----------|-----------|-----------|-----------|---------|--------|---------|------|
| | 一 等 | 二 等 | 三 等 | 計 | 乘 車 賃 金 | | 乘 客 | 降 客 | 乘 車 賃 金 | |
| 13 | 486 | 87,835 | 2,590,991 | 2,679,312 | 2,746,073 | 2,658,444 | 7,340 | 7,283 | 7,523 | 博多驛 |
| " | — | 2,305 | 912,052 | 914,357 | 259,930 | 955,258 | 2,505 | 2,617 | 712 | 吉塚驛 |
| " | — | 7 | 4,376 | 4,383 | 2,155 | 4,023 | 12 | 11 | — | 筑前高宮 |
| " | — | 14 | 51,503 | 51,517 | 11,183 | 52,533 | 141 | 144 | 31 | 鳥飼驛 |
| " | — | 16 | 26,174 | 26,190 | 6,907 | 24,377 | 71 | 66 | 16 | 西新驛 |
| " | — | 21 | 115,561 | 115,582 | 25,042 | 138,666 | 311 | 380 | 70 | 姪濱驛 |
| " | 486 | 90,198 | 3,700,657 | 3,791,341 | 3,051,290 | 3,833,301 | 10,387 | 10,502 | 8,359 | 計 |
| 12 | 238 | 69,354 | 2,308,353 | 2,377,445 | 2,396,675 | 2,276,910 | 6,515 | 6,238 | 6,574 | 博多驛 |
| " | — | 1,823 | 790,110 | 790,933 | 209,995 | 829,819 | 2,170 | 2,273 | 575 | 吉塚驛 |
| " | — | 1 | 13,203 | 13,204 | 5,618 | 9,840 | 36 | 27 | 15 | 筑前高宮 |
| " | — | 9 | 19,876 | 19,885 | 4,206 | 19,207 | 54 | 53 | 12 | 鳥飼驛 |
| " | — | — | 11,318 | 11,318 | 2,643 | 10,557 | 31 | 29 | 7 | 西新驛 |
| " | — | — | — | — | — | — | — | — | — | 姪濱驛 |
| " | 238 | 71,187 | 3,142,860 | 3,212,785 | 2,619,137 | 3,146,333 | 8,802 | 8,620 | 7,175 | 計 |
| 11 | 298 | 67,933 | 2,146,853 | 2,215,084 | 2,619,386 | 2,362,180 | 6,069 | 6,472 | 7,176 | 博多驛 |
| " | — | 1,928 | 741,149 | 479,077 | 201,374 | 811,623 | 2,036 | 2,224 | 552 | 吉塚驛 |
| " | — | — | 17,088 | 17,088 | 3,719 | 12,485 | 47 | 34 | 10 | 筑前高宮 |
| " | — | 1 | 32,477 | 32,478 | 6,224 | 26,487 | 89 | 72 | 17 | 鳥飼驛 |
| " | — | — | 14,309 | 14,309 | 2,405 | 11,115 | 39 | 30 | 6 | 西新驛 |
| " | 298 | 69,862 | 2,951,876 | 2,758,036 | 2,833,108 | 3,223,890 | 7,556 | 8,833 | 7,762 | 計 |

鐵道乘降客年次比較

| 年次 | 乘 客 | | | | | 降客計 | 一 日 平 均 | | |
|----|-----|--------|-----------|-----------|-----------|-----------|---------|--------|---------|
| | 一 等 | 二 等 | 三 等 | 計 | 乘 車 賃 金 | | 乘 客 | 降 客 | 乘 車 賃 金 |
| 13 | 486 | 90,198 | 3,700,657 | 3,791,341 | 3,051,290 | 3,833,301 | 10,387 | 10,502 | 8,359 |
| 12 | 538 | 71,187 | 3,142,860 | 3,212,785 | 2,619,137 | 3,146,333 | 8,802 | 8,620 | 7,175 |
| 11 | 298 | 69,862 | 2,951,876 | 2,758,036 | 2,833,108 | 3,223,890 | 7,556 | 8,833 | 7,762 |

福岡市鐵道貨物發送狀況

| 年次 | 驛名 | 小口扱 | | | 特別小口扱 | | | 貨切扱 | | | 吨扱 | | |
|----|------|-----------|------------|---------|---------|------------|---------|--------|---------|---------|--------|-------|--------|
| | | 個數 | 疋數 | 貨金 | 個數 | 疋數 | 貨金 | 車數 | 疋數 | 貨金 | 個數 | 吨數 | 貨金 |
| 13 | 博多驛 | 827,601 | 36,074,185 | 283,843 | 325,388 | 11,078,382 | 193,102 | 8,503 | 80,283 | 358,275 | 47,627 | 1,903 | 9,346 |
| | 吉塚驛 | 317,777 | 9,175,572 | 58,301 | 47,696 | 1,344,456 | 23,005 | 3,891 | 46,350 | 102,290 | — | 642 | 3,175 |
| | 筑前高宮 | 11,722 | 322,153 | 1,857 | 4,352 | 124,600 | 3,136 | 118 | 1,343 | 2,175 | — | 2 | 9 |
| | 鳥飼驛 | 9,992 | 372,174 | 2,812 | 6,491 | 202,639 | 4,230 | 266 | 2,549 | 6,536 | — | — | — |
| | 西新驛 | 15,178 | 630,009 | 4,411 | 4,080 | 152,781 | 3,018 | 418 | 4,060 | 7,571 | — | 30 | 119 |
| | 姪濱驛 | 6,211 | 244,220 | 1,616 | 3,164 | 111,208 | 2,160 | 1,325 | 18,615 | 19,973 | — | 2 | 6 |
| | 計 | 1,188,681 | 46,817,313 | 352,840 | 391,171 | 13,014,066 | 220,351 | 14,521 | 153,200 | 496,820 | 47,627 | 2,579 | 12,655 |
| 12 | 博多驛 | 749,619 | 33,854,617 | 261,466 | 348,441 | 11,575,010 | 200,538 | 7,587 | 71,403 | 293,447 | 35,727 | 1,490 | 7,061 |
| | 吉塚驛 | 297,255 | 8,914,756 | 56,653 | 25,501 | 733,729 | 17,363 | 3,636 | 41,771 | 94,170 | 26,741 | 751 | 3,570 |
| | 筑前高宮 | 8,593 | 164,375 | 904 | 1,820 | 61,957 | 1,228 | 45 | 521 | 315 | — | — | — |
| | 鳥飼驛 | 4,165 | 170,447 | 1,395 | 2,163 | 64,123 | 1,494 | 133 | 1,323 | 2,635 | — | — | — |
| | 西新驛 | 4,132 | 147,057 | 1,319 | 1,586 | 55,449 | 1,221 | 117 | 1,241 | 2,183 | — | — | — |
| | 姪濱驛 | — | — | — | — | — | — | — | — | — | — | — | — |
| | 計 | 1,064,364 | 43,251,252 | 321,737 | 379,505 | 12,490,268 | 221,844 | 11,518 | 116,264 | 393,530 | 62,468 | 2,246 | 10,631 |
| 11 | 博多驛 | 712,341 | 3,116,055 | 235,770 | 253,685 | 8,160,239 | 145,370 | 6,301 | 56,907 | 263,750 | 42,699 | 1,769 | 8,340 |
| | 吉塚驛 | 264,333 | 7,245,742 | 46,617 | 25,872 | 703,570 | 12,172 | 3,659 | 46,007 | 84,249 | 8,137 | 291 | 1,462 |
| | 筑前高宮 | 1,597 | 60,850 | 258 | 231 | 22,290 | 380 | 5 | 39 | 306 | — | — | — |
| | 鳥飼驛 | 5,431 | 221,990 | 1,430 | 2,658 | 6,904 | 1,288 | 96 | 959 | 2,896 | — | — | — |
| | 西新驛 | 8,134 | 257,723 | 428 | 1,596 | 32,103 | 364 | 234 | 2,306 | 1,963 | — | — | — |
| | 姪濱驛 | — | — | — | — | — | — | — | — | — | — | — | — |
| | 計 | 991,836 | 40,902,360 | 284,503 | 284,045 | 8,925,406 | 159,579 | 10,295 | 106,221 | 353,164 | 50,836 | 2,060 | 9,802 |

福岡市到着貨物

| 年次 | 驛名 | 小口扱 | | 特別小口扱 | | 貨切扱 | | 吨扱 | |
|----|------|---------|------------|---------|------------|--------|---------|---------|-------|
| | | 個數 | 疋數 | 個數 | 疋數 | 車數 | 吨數 | 個數 | 吨數 |
| 13 | 博多驛 | 555,377 | 24,996,865 | 475,131 | 17,140,481 | 19,888 | 217,112 | 70,583 | 2,986 |
| | 吉塚驛 | 280,279 | 8,565,181 | 28,292 | 914,426 | 7,108 | 27,271 | 28,533 | 736 |
| | 筑前高宮 | 7,742 | 389,175 | 1,146 | 40,499 | 991 | 12,698 | 50 | 2 |
| | 鳥飼驛 | 7,012 | 300,223 | 1,886 | 61,961 | 697 | 6,180 | 50 | 3 |
| | 西新驛 | 8,487 | 213,418 | 2,492 | 92,029 | 511 | 5,403 | 743 | 22 |
| | 姪濱驛 | 8,811 | 418,988 | 3,578 | 120,821 | 699 | 7,057 | 273 | 13 |
| | 計 | 867,708 | 34,884,050 | 512,825 | 18,261,477 | 29,894 | 276,321 | 100,232 | 3,762 |
| 12 | 博多驛 | 483,209 | 21,647,187 | 424,763 | 14,860,225 | 17,333 | 187,776 | 58,680 | 2,464 |
| | 吉塚驛 | 263,987 | 8,318,856 | 20,230 | 611,770 | 6,279 | 75,814 | 25,119 | 754 |
| | 筑前高宮 | 4,477 | 306,731 | 1,348 | 46,059 | 461 | 5,815 | — | — |
| | 鳥飼驛 | 2,060 | 134,024 | 928 | 29,915 | 199 | 2,118 | — | — |
| | 西新驛 | 3,431 | 161,715 | 735 | 25,129 | 101 | 2,080 | — | — |
| | 姪濱驛 | — | — | — | — | — | — | — | — |
| | 計 | 757,364 | 30,391,513 | 448,004 | 15,582,098 | 24,373 | 273,603 | 84,099 | 3,218 |
| 11 | 博多驛 | 496,220 | 21,950,951 | 362,573 | 12,917,178 | 15,245 | 157,129 | 40,024 | 1,938 |
| | 吉塚驛 | 188,788 | 6,369,728 | 19,511 | 520,700 | 6,364 | 77,058 | 20,702 | 628 |
| | 筑前高宮 | 2,960 | 164,240 | 1,882 | 82,130 | 196 | 2,164 | — | — |
| | 鳥飼驛 | 3,281 | 18,183 | 1,254 | 39,787 | 480 | 5,550 | — | — |
| | 西新驛 | 3,437 | 186,207 | 454 | 132,935 | 490 | 5,887 | — | — |
| | 姪濱驛 | — | — | — | — | — | — | — | — |
| | 計 | 695,586 | 28,716,609 | 385,674 | 13,700,734 | 22,675 | 248,088 | 60,726 | 2,566 |