WA 25
7

古翰

国立国会図書館　　タイトル『[古翰]』　請求記号 WA25-7

国立国会図書館　　タイトル『[古翰]』 請求記号 WA25-7

国立国会図書館　タイトル『[古翰]』 請求記号 WA25-7

国立国会図書館　タイトル『[古翰]』 請求記号 WA25-7

国立国会図書館　タイトル『[古翰]』　請求記号 WA25-7

国立国会図書館　タイトル『[古翰]』　請求記号 WA25-7

国立国会図書館　タイトル『[古翰]』　請求記号 WA25-7

国立国会図書館　タイトル『[古翰]』　請求記号 WA25-7

国立国会図書館　タイトル『[古翰]』　請求記号 WA25-7

国立国会図書館　タイトル『[古翰]』　請求記号 WA25-7

国立国会図書館　タイトル『[古翰]』　請求記号 WA25-7

国立国会図書館　タイトル『[古翰]』　請求記号 WA25-7

国立国会図書館　タイトル『[古翰]』　請求記号 WA25-7

国立国会図書館　タイトル『[古翰]』　請求記号 WA25-7

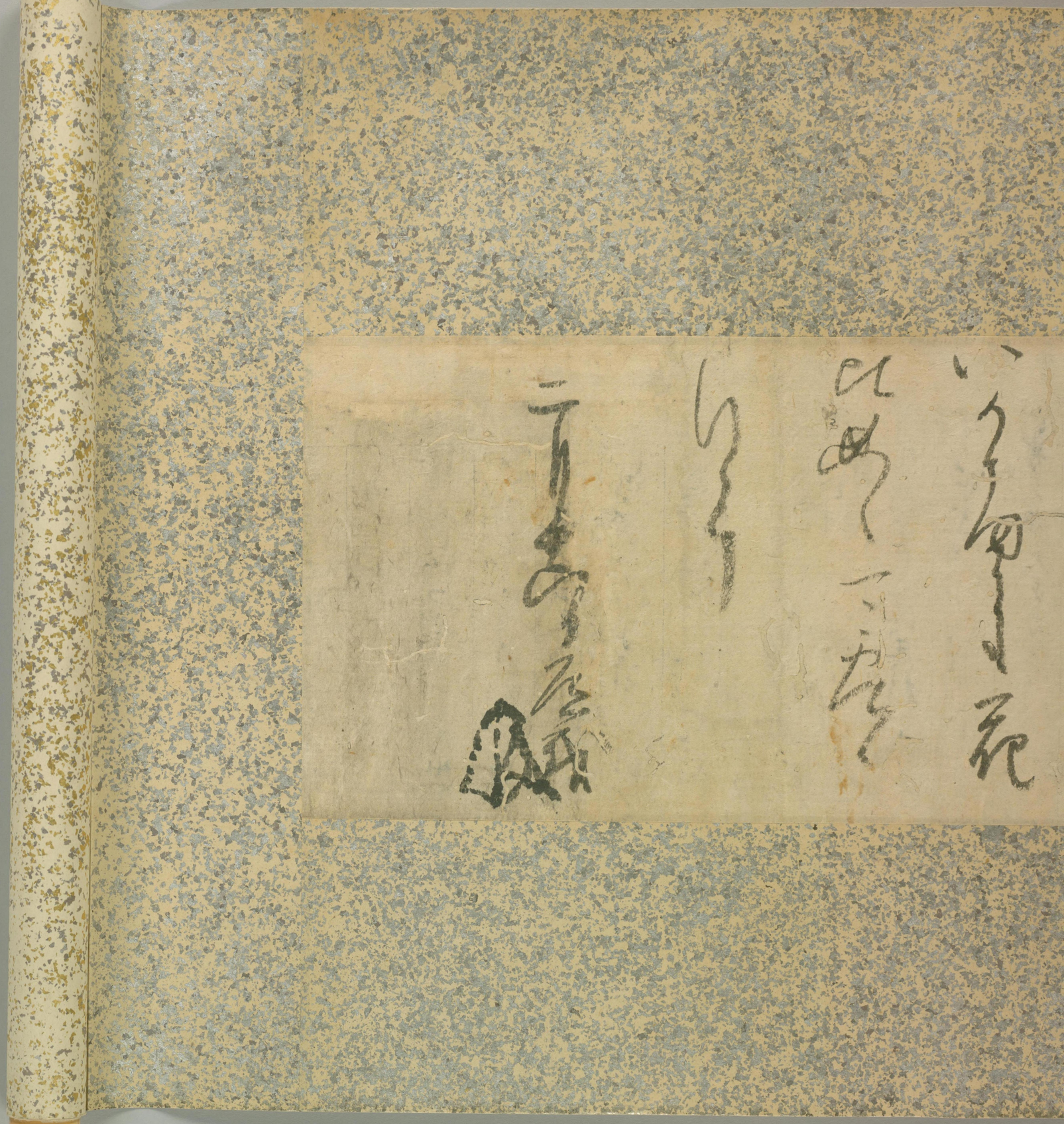

国立国会図書館　タイトル『[古翰]』 請求記号 WA25-7

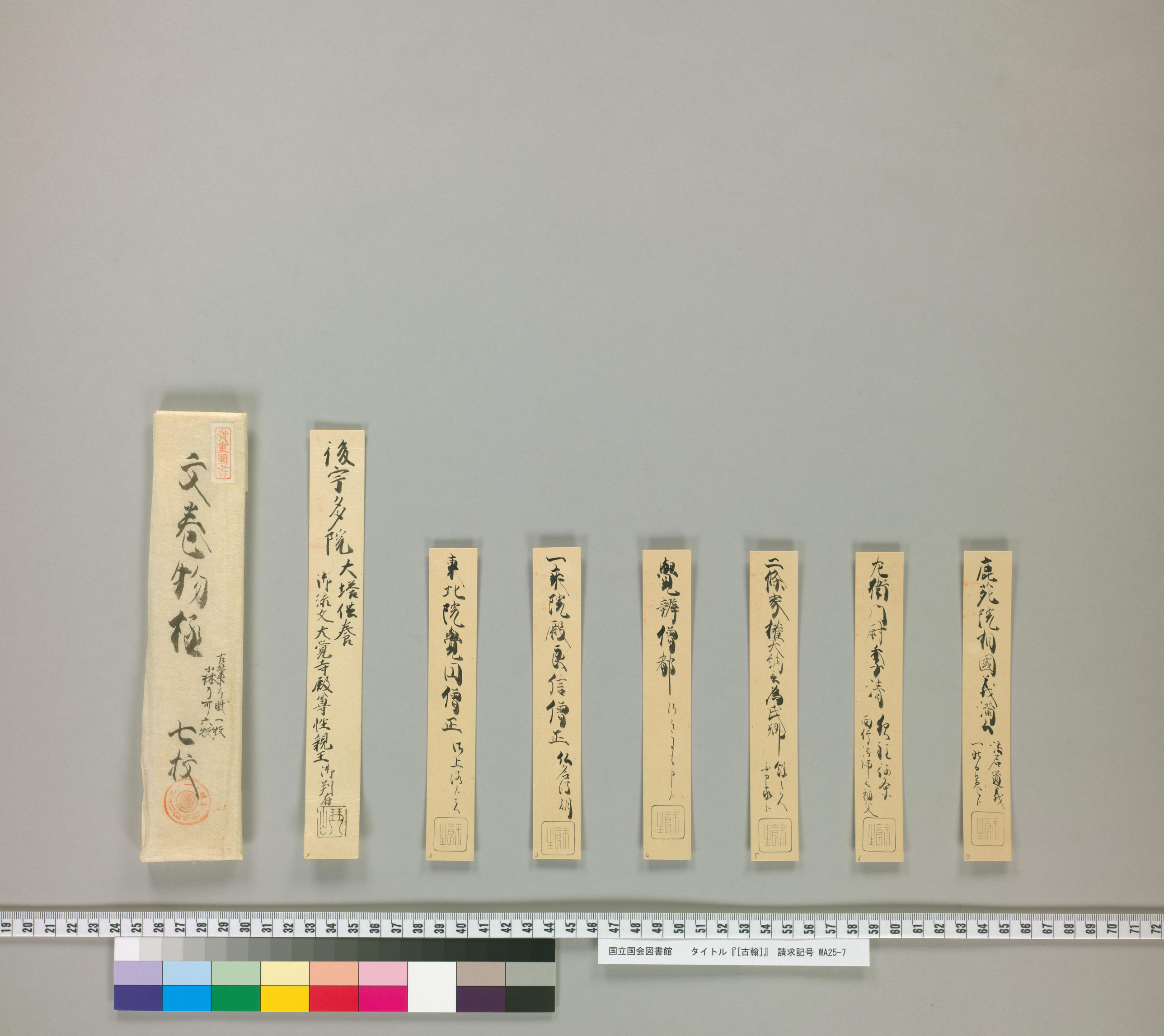

国立国会図書館　タイトル『[古翰]』 請求記号 WA25-7

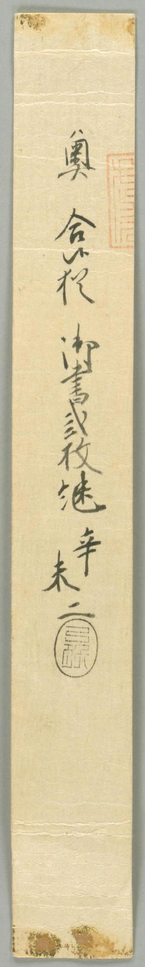

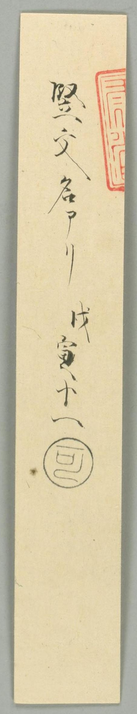

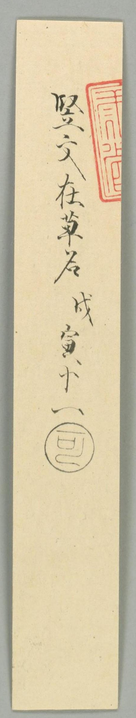

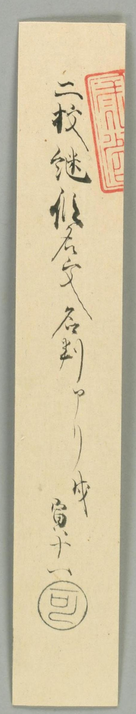

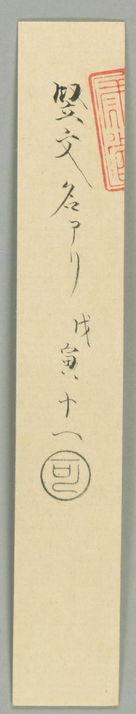

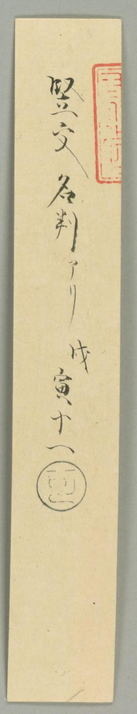

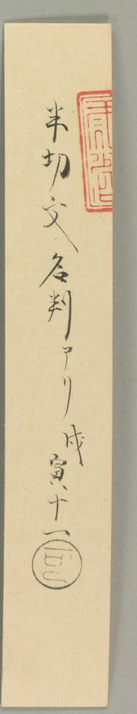

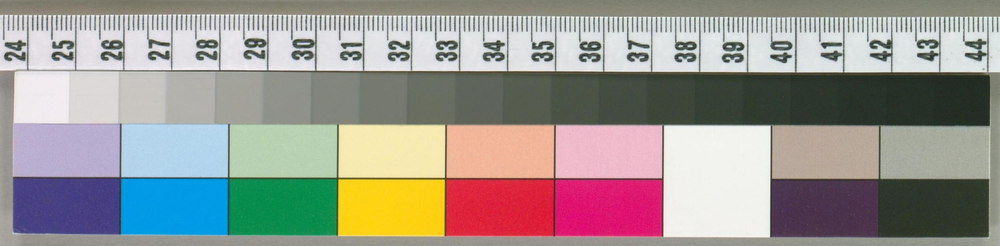

国立国会図書館　タイトル『[古翰]』 請求記号 WA25-7

貴重圖書

小折紙

文巻物

後宮多院宸翰　大塔供養

東北院覺圓僧正　以上洛々之

一乗院良信僧正　仏名後朝

覺辨僧都　[illegible]

二條家為氏卿　[illegible]

左衛門尉季清　[illegible]

鹿苑院殿義満　法名[illegible]義

一[illegible]

右各等翰無疑者也

千

初冬上旬

古筆

了意

国立国会図書館　タイトル『[古翰]』 請求記号 WA25-7

国立国会図書館　タイトル『古翰』　請求記号 WA25-7