収書目錄

第 2 集

国立国会
38.3.22

秋田県議会図書室

凡　例

1. 本目録は当図書室に受け入れた図書・資料を収録したものである。
2. 記載は日本十進分類法（N.D.C.）新訂6版による。
3. 同一分類内の配列は著者のABC順による。
4. 目次にかわるものとしてN.D.C.主綱表(Divisions)を掲げ、本文の見出しもこれによる。
5. 図書・資料の右端の数字は分類および著者記号である。

目　　次

1．秋田県関係 …… 1
　総　記（A000） …… 1
　歴　史（A200） …… 1
　社会科学（A300） …… 1
　産　業（A600） …… 4
　文　学（A900） …… 5
2．総　　記（000） …… 5
　百科辞書（030） …… 5
　雑　書（049） …… 6
　年　鑑（059） …… 7
3．哲　　学（100） …… 9
　心理学（140） …… 10
4．歴　　史（200） …… 12
　日　本（210） …… 12
　伝　記（280） …… 15
　地誌・紀行（290） …… 17
5．社会科学（300） …… 21
　政治・経済・社会・文化事情（302） …… 21
　論文・講演集・随筆・雑記（304） …… 24
　双書・全集（308） …… 26

政　治（310）…… 34
政治学・政治思想（311）…… 37
政治学史・政治思想史 …… 40
政治史・事情（312）…… 41
政治家〈双伝〉 …… 47
国家・政体（313）…… 49
立法・国会（314）…… 54
選挙制度 …… 56
政　党（315）…… 59
人権擁護・民族問題（316）…… 61
行政・内閣制度・官僚制度（317）…… 62
行政機構・各省庁 …… 62
国家公務員・人事行政・恩給 …… 64
行政事務・公文書 …… 66
警察・防犯 …… 67
地方自治・地方条例（318）…… 68
地方自治法・地方条例 …… 74
地方公務員 …… 78
都道府県の行政 …… 79
地方議会 …… 81
都道府県議会史 …… 84
都道府県議会の法規・提要・要覧 …… 91
地方行政事務 …… 96
外交・国際問題（319）…… 98
日本の外交 …… 99
外国の外交 …… 101
法　律（320）…… 97
辞書・書目・年表 …… 104
双書・全集 …… 108
法令集 …… 124
法制史・外国法（322）…… 130
憲法・行政法・公法（323）…… 132
行政法 …… 139
民法・私法（324）…… 142

A000 総記（秋田県関係）

秋田魁年鑑 昭和36（1961）年版 A059 A37
秋田魁新報社調査部編
秋田 秋田魁新報社 昭和35（1960）
620P 図版 26cm
昭和35（1959）年版を兼ねる。

秋田魁年鑑 昭和36（1961）年版 A059 A37 ア
秋田魁新報社調査部編
秋田 秋田魁新報社 昭和35（1960）
620P 図版 26cm
昭和35（1960）年版を兼ねる。

A200 歴史（秋田県関係）

秋田県 A212 A
秋田県史 資料 明治編上
秋田 昭和35（1960）
1120P 22cm

秋田県 A212 A
秋田県史 資料 考古編
秋田 昭和35（1960）
672P 図版52枚 18cm

遠藤正雄 A212 E59
大館地方史 解説・年表
大館市 同郷土研究会 昭和26（1951）
100P 図版 22cm

沢石謙 A290.9 S94
世界を旅して 外から見た日本
秋田 秋田魁新報社 昭和35（1960）
210P 図版 18cm

A300 社会科学（秋田県関係）

A318 地方自治，地方制度

秋田県 A318.2 A
秋田県事務決裁規程 秋田県編
〔秋田〕 昭和30（1955）
67P 22cm

秋田県町村会 A318.2 A
秋田県町村合併誌
秋田 昭和35（1960）
1404P 図版 27cm

秋田県総務部地方課 A318.2 A
秋田県市町村条例規則準則集
東京 第一法規 昭和33（1958）
1122P 22cm

秋田県 A318.2 A
秋田県行政組織規程 秋田県編
〔秋田〕 昭和30（1955）
48P 22cm

秋田県 A318.2 A
秋田県事務決裁規程・秋田県行政
組織規程・秋田地方事務所長専決規程
秋田県編

〔秋田〕 昭和29(1954)
80P 22cm

秋田県・知事室文書課 A3/8.3 A
公用文の手引 秋田県知事室文書課編
秋田 秋田県 昭和27(1952)
247P 21cm

秋田県・総務部地方課 A3/8.3 A
町村合併資料(町村合併事務提要)
第3集 秋田県総務部地方課編
〔秋田 昭和29(1954)〕
212P 26cm

秋田県・総務部地方課 A3/8.3 A ア
町村合併資料(町村合併事務提要)
第3集 秋田県総務部地方課編
〔秋田 昭和29(1954)〕
212P 26cm

秋田県・総務部地方課 A3/8.3 A 1
町村合併資料(町村合併事務提要)
第3集 秋田県総務部地方課編
〔秋田 昭和29(1954)〕
212P 26cm

秋田県・総務部地方課 A3/8.3 A
町村合併資料 第4集
秋田県総務部地方課編
〔秋田 昭和29(1954)〕
99P 21cm

秋田県・総務部地方課 A3/8.3 A
町村合併促進法 昭和29年5月
秋田県総務部地方課編
〔秋田 昭和29(1954)〕
34P 22cm

秋田県議会・事務局 A3/8.4 A
秋田議会要覧 秋田県議会事務局編
〔秋田 昭和26(1951)〕
44P 23cm

秋田県選挙管理委員会 A3/8.4 A
参議院議員通常選挙選挙結果調
昭和31年7月8日執行
〔秋田 昭和32(1957)〕
239P 図版 26cm

秋田県選挙管理委員会 A3/8.4 A
地方選挙の結果調 昭和26年4月
執行
〔秋田 昭和27(1952)〕
262P 26cm

秋田県選挙管理委員会 A3/8.4 A
選挙結果調 昭和27年度執行
〔秋田 昭和28(1953)〕
301P 図版 26cm
内容 1. 昭和27年10月1日執行
衆議院議員総選挙
最高裁判所裁判官国民審査投票
2. 昭和27年10月5日執行
教育委員会委員定例選挙
秋田県議会議員補欠選挙(鹿角郡選挙区)
3. 昭和27年8月13日執行
海区漁業調整委員会委員選挙

秋田県選挙管理委員会 A3/8.4 A
選挙結果調 昭和30年執行
〔秋田 昭和31(1956)〕
119P 図版 26cm
内容
昭和30年2月27日執行
衆議院議員総選挙
昭和30年2月27日執行
最高裁判所裁判官国民審査

秋田県選挙管理委員会 A3/8.4 A ア
選挙結果調 昭和30年執行
〔秋田 昭和31(1956)〕
119P 図版 26cm
内容
昭和30年2月27日執行
衆議院議員総選挙
昭和30年2月27日執行
最高裁判所裁判官国民審査

秋田県選挙管理委員会 A3/8.4 A
選挙結果調 昭和33年度執行
〔秋田 昭和34(1959)〕
156P 図版 26cm
内容
昭和33年5月22日執行
衆議院議員総選挙
最高裁判所裁判官国民審査
昭和33年6月22日執行
参議院秋田県選出議員補欠選挙

秋田県選挙管理委員会 A3/8.4 A
選挙結果調 昭和34年執行
〔秋田 昭和35(1960)〕
109P 図版 26cm
内容
4月23日執行
知事選挙
県議会議員一般選挙
4月30日執行
市町村長選挙
6月2日執行
参議院議員通常選挙

秋田県選挙管理委員会 A3/8.4 A ア
選挙結果調 昭和34年執行
〔秋田 昭和35(1960)〕
109P 図版 26cm
内容
4月23日執行
知事選挙
県議会議員一般選挙
4月30日執行
市町村長選挙
6月2日執行
参議院議員通常選挙

秋田県選挙管理委員会 A3/8.4 A
選挙の記録 — 昭和21年から昭和
33年までの選挙結果総覧 — 秋田選挙管理委員会編
秋田 秋田県町村選挙管理委員会連合会
昭和34(1959)
304P 26cm

秋田県選挙管理委員会 A3/8.4 A ア
選挙の記録 — 昭和21年から昭和
33年までの選挙結果総覧 — 秋田県選挙管理

委員会編
秋田　秋田県町村選挙管理委員会連合会
昭和34（1959）
304P　26cm

A340 財　政（秋田県関係）

A349 地　方　財　政

秋田県総務部税務課　A345.5 A
税務統計　昭和33年度
秋田　昭和35（1960）
225P　26cm

秋田県総務部税務課　A345.5 A ア
税務統計　昭和33年度
秋田　昭和35（1960）
225P　26cm

A600 産　業（秋田県関係）
（農林，水産，商業，交通）

農林省・秋田統計調査事務所　A61.05 N96
秋田農林統計年報　昭和34年
農林省・秋田統計調査事務所編
秋田　昭和35（1960）
175P　26cm

秋田県・農事試験場　A610.76 A
［秋田県農事試験場］
試験成績図説　創立60周年記念出版
秋田　昭和26（1951）
104P　26cm

秋田県・農政部　A611.7 A
水田裏作の経営的考察 — 平鹿郡十文字町の事例を中心として
秋田　昭和30（1955）
105P　地図　21cm（秋農政資料　第8号）

秋田県・農政部農業協同組合課　A611.76 A
農業協同組合経営実態調査書
昭和28年度
秋田　昭和29（1954）
120P　25cm（農業協同組合調査資料　第18集），（暗写）

秋田県・農政部　A611.92 A
モデル農家群の歩み
秋田　昭和30（1955）
208P　21cm（秋田県農政資料　第7号）

秋田県・農政部　A612 A
戦後東北農業生産力の展開 — 秋田県の平場における歴史的過程を中心として —
秋田　昭和29（1954）
201P　表　21cm（秋農政資料　第6号）

岩手県・土木部計画課　A629.4 I97
国立公園八幡平の概要　1950
岩手県土木部計画課編
盛岡市　岩手県土木部　昭和25（1950）
120P　図版　地図　26cm

時事通信社・秋田支局　A650 J49
秋田の林業と木材業
時事通信社秋田支局編
秋田　時事通信社秋田支局　昭和26（1951）
289P　図版　19cm

A900 文　学（秋田県関係）

A915 日記，紀行，記録

武塙三山　A915 Ta84
市長八歳記
東京　龍星閣　昭和35（1960）
192P　19cm

000 総　記

010 図書館，読書

松本賢治　017 Ma81
学校図書館
東京　金子書房　昭和23（1948）再版
213P　19cm（教育学全書　第1）

清水幾太郎　017 Sh49
私の読書と人生
東京　要書房　昭和24（1949）
218P　19cm

020 図　書，書　誌

山岡謹七　023 Y42
造本と印刷　出版技術読本
東京　印刷学会出版部　昭和26（1951）
253P　19cm

山岡謹七　023 Y42
続　造本と印刷　出版技術読本
東京　印刷学会出版部　昭和24（1949）
254P　19cm

出版年鑑　1960年版　025.1 Sh99
出版ニュース社編
東京　泰雅堂　昭和35（1960）
2260P　図版　19cm

030 百科辞書

031.4 事物起源

日置昌一　031.4 H62
ものしり事典　飲食篇
東京　河出書房　昭和28（1953）
308P　19cm

日置昌一　031.4 H62
ものしり事典　政治篇
東京　河出書房　昭和28(1953)
330P　19cm

日置昌一　031.4 H62
ものしり事典　風俗篇　上
東京　河出書房　昭和28(1953)　3版
318P　19cm

日置昌一　031.4 H62
ものしり事典　風俗篇　下
東京　河出書房　昭和27(1952)
269P　19cm

日置昌一　031.4 H62
ものしり事典　芸能娯楽篇　上
東京　河出書房　昭和28(1953)
5版
328P　19cm

日置昌一　031.4 H62
ものしり事典　芸能娯楽篇　下
東京　河出書房　昭和28(1953)
再版
316P　19cm

日置昌一　031.4 H62 1
話の大事典　第1巻
東京　萬里閣　昭和25(1950)
460P　図版　22cm
内容
第1巻　あ－き

日置昌一　031.4 H62 2
話の大事典　第2巻
東京　萬里閣　昭和26(1951)
457P　図版　22cm
内容
第2巻　く－す

日置昌一　031.4 H62 3
話の大事典　第3巻
東京　萬里閣　22cm
内容
第3巻　せ－は

日置昌一　031.4 H62 4
話の大事典　第4巻
東京　萬里閣　昭和26(1951)
428P　図版　22cm
内容
第4巻　ひ－わ

049 雑書

本多静六　049 H84
私の生活流儀
東京　実業之日本社　昭和26(1951)
206P　図版　19cm

本多静六　049 H84ア
私の財産告白
東京　実業之日本社　昭和25(1950)
206P　19cm

住田正一　049 Su65
財界・話の屑籠
東京　実業之日本社　昭和29(1954)
287P　図版　19cm

高田保(1895-1952)　049 Ta28
河童ひょうろん
東京　要書房　昭和26(1951)
154P　19cm

059 年鑑

朝日年鑑　昭和34(1959)年版　059 A82
朝日新聞社[編]
東京　昭和34(1959)
802P　図版　26cm

時事年鑑　昭和31(1956)年版　059 J49
時事通信社[編]
東京　昭和30(1955)
1003P　図版　26cm

時事年鑑　昭和32(1957)年版　059 J49
時事通信社[編]
東京　昭和31(1956)
942P　図版　26cm

時事年鑑　昭和33(1958)年版　059 J49
時事通信社[編]
東京　昭和32(1957)
966P　図版　26cm

時事年鑑　昭和34(1959)年版　059 J49
時事通信社[編]
東京　昭和33(1958)
978P　図版　26cm

時事年鑑　昭和35(1960)年版　059 J49
時事通信社[編]
東京　昭和34(1959)
1000P　図版　26cm

時事年鑑　昭和36(1961)年版　059 J49
時事通信社[編]
東京　時事通信社　昭和35(1960)
992P　図版　27cm

河北年鑑　昭和31(1956)年版　059 Ka19
河北新報社[編]
仙台　昭和30(1955)
594P　図版　22cm

河北年鑑　昭和32(1957)年版　059 Ka19
河北新報社[編]
仙台　昭和31(1956)
604P　図版　22cm

河北年鑑　昭和33(1958)年版　059 Ka19
河北新報社[編]
仙台　昭和32(1957)
632P　図版　22cm

河北年鑑　昭和34(1959)年版　059 Ka19
河北新報社編集局編
仙台　河北新報社　昭和33(1958)
618P　図版,表　22cm

河北年鑑 昭和36(1961)年版 059 Ka19
河北新報社編集局編
仙台 河北新報社 昭和35(1960)
500P 図版,表 26cm

日本現勢 昭和31年版 059 Ky2
共同通信社[編]
東京 昭和30(1955)
836P 図版 26cm

毎日年鑑 昭和33(1958)年版 059 Ma31
毎日新聞社[編]
東京 昭和32(1957)
667P 26cm

毎日年鑑 昭和34(1959)年版 059 Ma31
毎日新聞社[編]
東京 昭和33(1958)
716P 図版 26cm

毎日年鑑 昭和35(1960)年版 059 Ma31
毎日新聞社[編]
東京 昭和34(1959)
708P 図版 26cm

毎日年鑑 昭和36(1961)年版 059 Ma31
毎日新聞社[編]
東京 毎日新聞社 昭和35(1960)
724P 図版 26cm

読売年鑑 昭和32(1957)年版 059 Y81
読売新聞社[編]
東京 昭和31(1956)
942P 図版 26cm

読売年鑑 昭和33(1958)年版 059 Y81
読売新聞社[編]
東京 昭和32(1957)
896P 図版 26cm

読売年鑑 昭和34(1959)年版 059 Y81
読売新聞社[編]
東京 昭和33(1958)
916P 図版 26cm

読売年鑑 昭和35(1960)年版 059 Y81
読売新聞社編
東京 読売新聞社 昭和34(1959)
922P 図版 26cm

読売年鑑 昭和36(1961)年版 059 Y81
読売新聞社編
東京 読売新聞社 昭和35(1960)
912P 図版 26cm

070 新聞

千葉雄次郎 070 C42
新聞 千葉雄次郎編
東京 有斐閣 昭和34(1959)
251P 19cm (らいぶらりい・しりいず 第12)

080 双書,全集

明治文化全集 第1-8巻 改版 081.6 Me25
明治文化研究会編
東京 日本評論新社 昭和30(1955)
8冊 図版 22cm
内容
第1巻 憲政篇
第2巻 自由民権篇
第3巻 政治篇
第4巻 新聞篇
第5巻 雑誌篇
第6巻 社会篇
第7巻 外国文化篇
第8巻 風俗篇

100 哲学

101 概論

金子武蔵 101 Ka53
思想 金子武蔵編
東京 有斐閣 昭和34(1959)
221P 19cm (らいぶらりい・しりいず 第35)

108 双書,全集

阿部次郎 108 A12 II
阿部次郎選集 II
東京 羽田書店 昭和24(1949)
305P 19cm
内容
II 旅立前

阿部次郎 108 A12 III
阿部次郎選集 III
東京 羽田書店 昭和24(1949)
319P 19cm
内容
III 船出

阿部次郎 108 A12 IV
阿部次郎選集 IV
東京 羽田書店 昭和24(1949)
354P 19cm
内容
IV 家つと

阿部次郎 108 A12 V
阿部次郎選集 V
東京 羽田書店 昭和24(1949)
357P 19cm
内容
V 帰ってから

阿部次郎 108 A12 VI
阿部次郎選集 VI

東京　羽田書店　昭和23（1948）
357P　19cm
内容
Ⅵ　学生と語る

110　哲学各論

柳田謙十郎　115 Y53
観念論と唯物論
東京　弘文堂　昭和24（1949）　4版
406P　19cm

柳田謙十郎　115 Y53
観念論と唯物論　改訂版
東京　創文社　昭和27（1952）　2刷
369P　19cm

120　東洋哲学

根本　誠　122 N64
専制社会における抵抗精神 — 中国的隠遁の研究 —
東京　創元社　昭和27（1952）
258P　図版　22cm

130　西洋哲学

三木　清　131 Mi24
アリストテレス
東京　岩波書店　昭和24（1949）
2刷
139P　19cm

140　心理学

ロージアス，カール・R・　140.1 R62
臨床心理学　友田不二男訳
東京　創元社　昭和26（1951）
334，20P　図表　22cm

外林大作（ソトバヤシ）　141 So74
性格の診断 — プロジェクティブ・メソッド —
東京　牧書院　昭和26（1951）　再版
262，34P　19cm（教育科学新書）

迷信調査協議会（文部省内）　147 Me26 1
迷信の実態　日本の俗信　1
迷信調査協議会編
東京　技報堂　昭和24（1949）
360P　22cm

迷信調査協議会（文部省内）　147 Me26 1.ア
迷信の実態　日本の俗信　1
迷信調査協議会編
東京　技報堂　昭和24（1949）
360P　22cm

迷信調査協議会（文部省内）　147 Me26
俗信と迷信　日本の俗信　2

迷信調査協議会編
東京　技報堂　昭和27（1952）
372P　22cm

150　倫理学，道徳

大島康正　150 O77
道　徳　大島康正編
東京　有斐閣　昭和34（1959）
238P　19cm（らいぶらりい・しりいず　第10）

132　中世哲学

モンテーニュ，M・E・du・（1533-1592）　132.7 Mo37 I
随想録　I　関根秀雄訳
東京　白水社　昭和24（1949）　4版
242P　19cm（仏蘭西古典文庫　2）

モンテーニュ，M・E・du・（1533-1592）　132.7 Mo37 II
随想録　II　関根秀雄訳
東京　白水社　昭和24（1949）　3版
313P　19cm（仏蘭西古典文庫　5）

モンテーニュ，M・E・du・（1533-1592）　132.7 Mo37 III
随想録　III　関根秀雄訳
東京　白水社　昭和24（1949）　3版
191P　19cm（仏蘭西古典文庫　6）

モンテーニュ，M・E・du・（1533-1592）　132.7 Mo37 IV
随想録　IV　関根秀雄訳
東京　白水社　昭和24（1949）　3版
316P　19cm（仏蘭西古典文庫　7）

モンテーニュ，M・E・du・（1533-1592）　132.7 Mo37 V
随想録　V　関根秀雄訳
東京　白水社　昭和24（1949）
324P　19cm（仏蘭西古典文庫　10）

モンテーニュ，M・E・du・（1533-1592）　132.7 Mo37 VI
随想録　VI　関根秀雄訳
東京　白水社　昭和24（1949）　再版
288P　19cm（仏蘭西古典文庫　11）

モンテーニュ，M・E・du・（1533-1592）　132.7 Mo37 VII
随想録　VII　関根秀雄訳
東京　白水社　昭和24（1949）
368P　19cm（仏蘭西古典文庫　25）

175　神　社

明治神宮社務所　175.9 Me25
明治神宮御遷宮　明治神宮復興奉賛会共編
東京　明治神宮社務所　昭和34（1959）

65P 図版 19×26cm

190 キリスト教

今中次麿 190 I45
基督教と共産主義
東京 窓書院 昭和24(1949)
219P 19cm

賀川豊彦 190 Ka17
社会革命と精神革命
東京 清流社 昭和23(1948)
190P 19cm

200 歴史

201 歴史学

和歌森太郎 201 W23
歴史 和歌森太郎編
東京 有斐閣 昭和35(1960)
232P 19cm (らいぶらりい・しりいず 第14)

駒井和愛 202.5 Ko57
考古学概説 駒井和愛編
東京 世界社 昭和26(1951)
534P 図版 22cm

204 世界史，文化史

安田徳太郎 209 Y62 1
人間の歴史 第1
東京 光文社 昭和26(1951)
239P 19cm
内容
第1 食と性の発端

安田徳太郎 209 Y62 2
人間の歴史 第2
東京 光文社 昭和27(1952) 8版
295P 19cm
内容
第2 日本人の起源

210 日本

中谷治宇二郎 210 N44
校訂 日本石器時代提要
奈良 養徳社 昭和23(1948) 3版
552P 図版 22cm

尾佐竹猛 210 O74
幕末遣外使節物語
東京 実業之日本社 昭和23(1948)
252P 22cm (尾佐竹猛全集第7巻)

尾佐竹猛 210 O74
明治維新 中巻
東京 白揚社 昭和23(1948)
352P 21cm (近代日本歴史講座)

尾佐竹猛 210 O74
明治維新 下巻1/2
東京 白揚社 昭和24(1949)
351P 21cm (近代日本歴史講座)

和歌森太郎 210 W23 上
日本の歴史 上 和歌森太郎編
東京 有斐閣 昭和32(1957)
256P 19cm (らいぶらりい・しりいず 第25)

和歌森太郎 210 W23 下
日本の歴史 下 和歌森太郎編
東京 有斐閣 昭和32(1957)
268P 図版 19cm (らいぶらりい・しりいず 第26)

徳富猪一郎 210.08 To45 77
近世日本国民史 第77巻
平泉 澄校訂
東京 時事通信社 昭和35(1960)
482P 19cm
内容
第77巻 明治政務篇(明治天皇御宇史第1)

徳富猪一郎 210.08 To45 78
近世日本国民史 第78巻
平泉 澄校訂
東京 時事通信社 昭和35(1960)
435P 19cm
内容
第78巻 新政府扶植篇

徳富猪一郎 210.08 To45
近世日本国民史 第77巻
平泉 澄校訂
東京 時事通信社 昭和35(1960)
468P 19cm
内容
第77巻 法度制定篇

安田徳太郎 210.3 Y62
天孫族 日本人の歴史第2
東京 光文社 昭和31(1956) 9版
365P 18cm (カッパ・ブックス)

伊東多三郎 210.4 I89
日本封建制度史
東京 吉川弘文館 昭和25(1950)
再版
338P 19cm

伊東多三郎 210.4 I89
日本封建制度史 増訂版
東京 吉川弘文館 昭和26(1951)
354P 図版 19cm

日本国政事典 第1-10巻 210.6 N77
日本国政事典刊行会編
東京 昭和28-33(1953-1958)
10冊 図版 22cm
内容
第1巻 第1次伊藤内閣・黒田(三傑)内閣・第1次山縣内閣・第1次松方内閣
第2巻 第2次伊藤内閣・第2次松方内閣

第3巻　第3次伊藤内閣・第1次大隈内閣・第2次山縣内閣

第4巻　第4次伊藤内閣・第1次桂内閣

第5巻　第1次西園寺内閣・第2次桂内閣・第2次西園内閣

第6巻　第3次桂内閣・第1次山本内閣・第2次大隈内閣・寺内内閣

第7巻　原内閣・高橋内閣・加藤友三郎内閣・第2次山本内閣

第8巻　清浦内閣・第1次加藤高明内閣・第2次加藤高明内閣・第1次若槻内閣・田中内閣

第9巻　浜口内閣・第2次若槻内閣・犬養内閣　斎藤内閣

第10巻　岡田内閣・広田内閣・林内閣・第1次近衛内閣

青木得三　210.7 A53 1
太平洋戦争前史　第1巻
東京　学術文献普及会　昭和28(1953)
803P　22cm

青木得三　210.7 A53 2
太平洋戦争前史　第2巻
東京　学術文献普及会　昭和28(1953)
840P　22cm

青木得三　210.7 A53 3
太平洋戦争前史　第3巻
東京　学術文献普及会　昭和28(1953)
643P　22cm

外務省　210.7 G15
終戦史録　外務省編
東京　新聞月鑑社　昭和27(1952)
945P　図版　27cm

日本外交学会　210.7 N77
太平洋戦争原因論　日本外交学会編
東京　新聞月鑑社　昭和28(1953)
766, 22P　22cm

雄鶏社・編集部　210.7 Y97
東京大空襲秘録写真集
雄鶏社編集部編
東京　雄鶏社　昭和28(1953)
152P　図版　27cm

212 東北地方

佐藤広肆　212 S85
奥羽史料　第1-5巻
仙台　晋雪精舎　明治23(1890)
(69)枚　24cm(和)

220 アジア

221 朝鮮

金鐘鳴　221 Ki41
朝鮮民主主義革命史　金鐘鳴編
東京　五月書房　昭和28(1953)
378P　19cm

222 中国

岩村三千夫　222 I94
中国　幼方直吉共編
東京　有斐閣　昭和31(1956)
221P　図版　19cm(らいぶらりい・しりいず　第24)

橘樸　222 Ta13
中国革命史論
東京　日本評論社　昭和25(1950)
427P　図版　22cm

230 ヨーロッパ西洋史

大類伸　230.1 O71
西洋史新講(増補改訂版)
東京　富山房　昭和23(1948)
842, 30P　図版　22cm

チャーチル, W・L・S・　230.8 C67
(1874-　)
第2次大戦回顧録　1-17
毎日新聞社翻訳委員会訳
東京　毎日新聞社　昭和24-28(1949-1953)
17冊　図版　19cm
内容
巻き起る嵐　1-4
最も輝かしい時　5-8
大同盟　9-12
運命の岐路　13-16
縮まりゆく包囲環　17

淡徳三郎　235 D35
革命の悲劇　パリ・コンミューン史
東京　改造社　昭和25(1950)
263P　図版　19cm

280 伝記

荒畑寒村　281 A62
人物論
左の面々
東京　早川書房　昭和26(1951)再版
251P　19cm

安倍能成　288 A12
天皇の印象　安部能成等著
東京　創元社　昭和24(1949)
281P　図版　19cm

亀井勝一郎　288 Ka34
美貌の皇后
東京　新潮社　昭和25(1950)
211P　図版　20cm

小川金男　288 O24
宮廷
東京　日本出版協同社　昭和24(1951)
3版
242P　図版　19cm

さくらだ・くらぶ　288 S46
天皇むかしむかし　さくらだ・くらぶ編
東京　角川書店　昭和30(1955)
232P　表　22cm

大日本人名辞書　第1，2，4，5巻　288.1 D25
新訂版
大日本人名辞書刊行会
東京　昭和12(1937)
3冊　図版　27cm
内容
第1巻　ア－カミヤ
第2巻　カミヤ－タナカ
第4巻　マーワ　補遺
第5巻　年表・系譜・索引・刀剣鐵冶叢伝・鋳物師叢伝

大田　亮　288.1 O81
姓氏家系大辞典　第1－3巻
東京　姓氏家系大辞典刊行会　昭和9－11(1934－1936)
3冊　23cm
内容
第1巻　皇室御系図　ア－カ
第2巻　キ－ト
第3巻　ナ－ワ

289　個人の伝記

矢内原忠雄　289 Y54
余の尊敬する人物
東京　岩波書店　昭和24(1949)　6刷
222P　18cm　(岩波新書第65)

矢内原忠雄　289 Y54
続　余の尊敬する人物
東京　岩波書店　昭和24(1949)
190P　18cm　(岩波新書第14)

安倍能成　289.1 A12P
私の歩み
東京　要書房　昭和25(1950)　3版
347P　19cm

安部磯雄　289.1 A12
社会主義者となるまで
安部磯雄自伝
東京　明善社　昭和23(1948)　2版
240P　19cm

姉崎嘲風　289.1 A49
わが生涯
奈良　養徳社　昭和26(1951)
204P　図版　19cm

姉崎嘲風　289.1 A49P
わが生涯
奈良　養徳社　昭和26(1951)
204P　図版　19cm

泉山三六　289.1 I99
トラ大臣になるまで
東京　東方書院　昭和28(1953)　5版
362P　図版　19cm

幸徳秋水(1871－1911)　289.1 Ko94 1
幸徳秋水選集　第1巻
平野義太郎編
東京　世界評論社　昭和24(1949)
300P　図版　19cm
内容
第1巻　1．兆民先生　2．同志の面影
3．社会党の檀人　4．ラサール

幸徳秋水(1871－1911)　289.1 Ko94 3
幸徳秋水選集　第3巻
平野義太郎編
東京　世界評論社　昭和25(1950)
367P　図版　19cm
内容
第3巻　社会主義，非戦論，思想と趣味，下獄と外遊，撃石火

幸徳秋水(1871－1911)　289.1 Ko94 2
幸徳秋水選集　第2巻
平野義太郎編
東京　世界評論社　昭和25(1950)
310P　図版　19cm
内容
第2巻　長広舌，社会主義神髄，共産党宣言

角原繁　289.1 N48
母
東京　中央公論社　昭和24(1949)
再版
101P　19cm

伊藤三郎　289.3 I89
エスペラントの父　ザメンホフ
東京　岩波　昭和25(1950)
238P　図版　18cm　(岩波新書第30)

坂西志保　289.3 B36
アメリカの良心　ルーズベルト夫人伝
東京　日本評論社　昭和25(1950)
215P　図版　19cm

ヴァイニング，E．G．　289.3 V76
民主主義の先駆者
ウィリアム・ペン　高橋たね訳
東京　岩波書店　昭和25(1950)
307P　18cm　(岩波新書第53)

290　地誌，紀行

日本地理風俗大系　第4巻　290.3 N77
新光社
東京　昭和4(1929)
466P　図版　26cm

世界地名事典　第1－5巻　290.3 Se22
平凡社
東京　昭和25－26(1950－1951)
5冊　26cm

世界地名事典　第6巻　290.3 Se22
平凡社
東京　昭和27(1952)
165P　図版　26cm

田中啓爾　291.3 Ta84
高等地図　8訂版
東京　日本書院　昭和35（1960）
139P　地図　27cm

291　日　本

木内信蔵　291 Ki81 上
日本の地理　上　木内信蔵著
東京　有斐閣　昭和31（1956）
260P　19cm（らいぶらりい・しりいず　第20）

京都府・知事公室広報　291 Ky6
京都府
京都　昭和30（1955）
40P　写真　19cm

柳田国男　291 Y53
島の人生
東京　創元社　昭和26（1951）
170P　19cm（創元選書第214）

吉田東伍　291.03 Y86
大日本地名辞書
東京　富山房　昭和12-15（1937-1940）再版
7冊　図版　25cm
内容
〔第1〕　汎論・索引
〔第2〕　上方
〔第3〕　中国・四国・西国
〔第4〕　北国・東国
〔第5〕　坂東
〔第6〕　奥羽
〔第7〕　北海道・樺太・琉球・台湾

安藤万寿男　291.08 A47
岐阜県新誌
東京　日本書院　昭和28（1953）再版
206P　図版　19cm（郷土新書21）

合田栄作　291.08 G55
香川県新誌
東京　日本書院　昭和25（1950）
188P　図版　19cm（郷土新書27）

浜田清吉　291.08 H22
山口県新誌
東京　日本書院　昭和24（1949）
184P　図版　19cm（郷土新書35）

稲見悦治　291.08 I53
岡山県新誌
東京　日本書院　昭和26（1951）
190P　図版　19cm（郷土新書33）

石井逸太郎　291.08 I75
富山県新誌
東京　日本書院　昭和24（1949）
148P　図版　19cm（郷土新書16）

金屋宗平　291.08 Ka46
福岡県新誌
東京　日本書院　昭和28（1953）再版
148P　図版　19cm（郷土新書40）

木村憲治　291.08 Ki39
滋賀県新誌
東京　日本書院　昭和28（1953）
256P　図版　19cm（郷土新書25）

岸本実　291.08 Ki56
徳島県新誌
東京　日本書院　昭和26（1951）
207P　図版　19cm（郷土新書36）

上月順治　291.08 Ko99
兵庫県新誌
東京　日本書院　昭和25（1950）
198P　図版　19cm（郷土新書28）

森寿美衛　291.08 Mo45
北海道新誌
東京　日本書院　昭和26（1951）
250P　図版　19cm（郷土新書1）

森寿美衛　291.08 Mo45
長崎県新誌
東京　日本書院　昭和28（1953）
240P　図版　19cm（郷土新書42）

村上衛太郎　291.08 Mu43
愛媛県新誌
東京　日本書院　昭和28（1953）
216P　図版　19cm（郷土新書38）

村本達郎　291.08 Mu49
埼玉県新誌
東京　日本書院　昭和28（1953）再版
182P　図版　19cm（郷土新書11）

長井政太郎　291.08 N14
山形県新誌
東京　日本書院　昭和25（1950）
168P　図版　19cm（郷土新書6）

奥田久　291.08 O54
栃木県新誌
東京　日本書院　昭和26（1951）
209P　図版　19cm（郷土新書9）

尾崎庫四郎　291.08 O96
千葉県新誌
東京　日本書院　昭和27（1952）
233P　図版　19cm（郷土新書12）

佐伯芙雄　291.08 S14
宮崎県新誌
東京　日本書院　昭和27（1952）再版
180P　図版　19cm（郷土新書45）

篠田九万田　291.08 Sh66
大分県新誌
東京　日本書院　昭和26（1951）
198P　図版　19cm（郷土新書44）

鈴木公　291.08 Su96
鹿児島県新誌
東京　日本書院　昭和26（1951）
168P　図版　19cm（郷土新書46）

田中啓爾　291.08 Ta84
東京都新誌
東京　日本書院　昭和24（1949）
210P　図版　19cm（郷土新書13）

寺尾　茂　291.08 Te58
高知県新誌
東京　日本書院　昭和25（1950）
186P　図版　19cm（郷土新書39）

辻井浩太郎　291.08 Ts42
三重県新誌
東京　日本書院　昭和26（1951）
180P　図版　19cm（郷土新書34）

辻田右左男　291.08 Ts48
京都府新誌
東京　日本書院　昭和27（1952）
228P　図版　19cm（郷土新書26）

和田亮二　291.08 W12
石川県新誌
東京　日本書院　昭和25（1950）
179P　図版　19cm（郷土新書17）

藪内芳彦　291.08 Y12
和歌山県新誌
東京　日本書院　昭和26（1951）
180P　図版　19cm（郷土新書30）

山口孝義　291.08 Y24
茨城県新誌
東京　日本書院　昭和28（1953）再版
174P　図版　19cm（郷土新書8）

安田初雄　291.08 Y62
福島県新誌
東京　日本書院　昭和25（1950）
184P　図版　19cm（郷土新書7）

横田幸八　291.08 Y78
岩手県新誌
東京　日本書院　昭和25（1950）
194P　図版　19cm（郷土新書3）

吉田　森　291.08 Y86
福井県新誌
東京　日本書院　昭和26（1951）
204P　図版　19cm（郷土新書18）

日本交通公社　291.09 N77
旅程と費用　全改訂第2版
日本交通公社編
東京　昭和35（1960）
982P　19cm

佐久間義和　291.2 S45 1
奥羽観蹟聞老志　第1－5巻
〔仙台　明治16（1883）〕
（388）枚　21cm（和）

佐久間義和　291.2 S45 2
奥羽観蹟聞老志　第6－10巻
〔仙台　明治16（1883）〕
（295）枚　21cm（和）

佐久間義和　291.2 S45 3
奥羽観蹟聞老志　第11－15巻
〔仙台　明治61（1828）〕
（340）枚　21cm（和）

佐久間義和　291.2 S45 4
奥羽観蹟聞老志　第16－20巻
〔仙台　明治16（1883）〕
（196）枚　21cm（和）

295　北アメリカ

奥野誠亮　295 O56
アメリカの旅
東京　地方財務協会　昭和26（1951）
174P　15cm

296　南アメリカ

中田弘平　296 N31
中南米紀行　日本人入植適地調査の記録
南均進策共著
東京　中外書房　昭和33（1958）
314P　19cm　図版

田中耕太郎　296 Ta84
ブラジルからメキシコへ
東京　春秋社　昭和33（1958）
358P　図版　19cm

300　社会科学

301　概論・方法論

青山秀雄　301 A58
マックスウエーバーの社会理論
東京　岩波書店　昭和25（1950）
293，32P　22cm

弘文堂・編集部　301 K014
社会科学の諸系譜　弘文堂編集部編
東京　弘文堂　昭和25（1950）
227P　22cm（社会科学講座第2巻）

レヴィット，カール．　301 L95
ウェーバーとマルクス
柴田治三郎等訳
東京　弘文堂　昭和25（1950）再版
158P　19cm

高橋善哉　301 Ta54
社会科学への道
東京　理論社　昭和27（1952）
160P　19cm

302　政治・経済・文化諸事情

横田喜三郎　302 Y78
世　界　横田喜三郎編
東京　有斐閣　昭和29（1954）
258P　19cm（らいぶらりい・しりいず第6）

コステロ，ウイリアム．　302 C88
思想の内乱　1949年版　古橋政次訳
東京　板垣書店　昭和24（1949）
247P　図版　18cm

岡田　謙　302 O38
時事問題15講　岡田　謙編
東京　中教出版　昭和25(1950)
351P　21cm

鮎沢　巌　302.1 A98
新日本建設の道　鮎沢　巌等著
社会教育連合会編
東京　印刷局　昭和23(1948)
168P　19cm
内容
第1章　わが国経済の現状
第2章　勤労意欲の高揚(鮎沢　巌)
第3章　友愛・協力の発揮(笹森順造)
第4章　自立精神の養成(高橋誠一郎)
第5章　社会正義の実現(森戸辰男)
第6章　合理的民主的な生活慣習の確立(奥むめお)
第7章　芸術・宗教&スポーツの重視(新居格)
第8章　平和運動の推進(賀川豊彦)
附録　新日本建設国民運動要領

毎日新聞社・社会部　302.1 Ma31
ボスの生態 — 民主警察をむしばむもの —　毎日新聞社社会部編
京都　蘭書房　昭和24(1949)
187P　19cm

ギブニー, F.　302.1 G42
日本の五人の紳士　石川欣一訳
東京　毎日新聞社　昭和28(1953)
317P　図版　19cm

日本共産党・調査委員　302.1 N77
占領下日本の分析
日本共産党調査委員会編
京都　三一書房　昭和28(1953)
264P　表　19cm

大河内　一男　302.1 053
戦後社会の実態分析　大河内一男編
東京　日本評論社　昭和25(1950)
292P　表　22cm

理論社・編集部　302.1 R47
独立日本50の疑問
理論社編集部編
東京　理論社　昭和27(1952)4刷
243P　19cm

思想の科学研究会　302.1 Sh91
現代人の生態 — ある社会的考察 —
思想の科学研究会編
東京　講談社　昭和28(1953)
312P　19cm

住本利男　302.1 Su62 上
占領秘録　上巻
東京　毎日新聞社　昭和27(1952)
3版
214P　図版　19cm

住本利男　302.1 Su62 下
占領秘録　下巻
東京　毎日新聞社　昭和27(1952)
190P　図版　19cm

住本利男　302.1 Su62 下.P
占領秘録　下巻
東京　毎日新聞社　昭和27(1952)
190P　図版　19cm

ワイルズ, H・E.　302.1 W73
東京旋風 "これが占領軍だった。
東京　時事通信社　昭和29(1954)
318P　図版　19cm

矢内原忠雄　302.1 Y54
現代日本小史　下巻　矢内原忠雄編
東京　みすず書房　昭和27(1952)
303P　21cm

ランドマン, リン.　302.2 L22
赤い中国の横顔　アモス・ランドマン共著　橋本福夫訳
東京　月曜書房　昭和27(1952)
244P　19cm

欧亜協会　302.2 O11
中国民衆は何を見出したか
欧亜協会編
東京　昭和26(1951)
36P　18cm(時局シリーズ　5)

畑中政春　302.3 H42
ソヴェト社会と人間
東京　思索社　昭和24(1949)
262P　図版　19cm

風間丈吉　302.3 Ka99
モスコー共産大学の思い出
東京　三元社　昭和24(1949)
299P　19cm

コンスタンチーノフ, F.　302.3 Ko78
ソヴェト社会の解明
コンスタンチーノフ, F.編　堀江邑一訳
東京　青土社書店　昭和27(1952)
476P　19cm

桑原武夫　302.3 Ku95
ソ連・中国の印象
京都　人文書院　昭和30(1955)
264P　図版　19cm

高谷覚蔵　302.3 TG56
レーニン・スターリン・マレンコフ
体験から見たソ連の系譜
東京　徽部書房　昭和28(1953)
252P　19cm

クック・A.　302.5 C87
アメリカの裏窓　福田吉蔵訳
東京　国際文化研究所　昭和30(1955)
245P　19cm

中屋健一　302.5 N44
アメリカ社会の発達
東京　東京大学消費生活協同組合出版部
昭和24(1949)
166P　19cm

世界経済調査会　302.5 Se22
変りゆくアメリカ　世界経済調査会編
東京　世界経済調査会　昭和28(1953)

246P 19cm

内容

第1部（総論） 変りゆくアメリカ（木内信胤）

第2部（各論）

アメリカの農業を語る（大和田啓気）

米国産業における中小企業の位置（芦野 弘）

巨大企業と独占の問題（松本重治）

アメリカの労働（中山三郎）

労務管理について（福田完二郎）

二大政党の社会的・歴史的・経済的背景（高木八尺・松本重治・木内信胤）

アメリカ人を分析する（平沢和重）

ウロンスキー 302.5 U86

アメリカの内幕 狂えるアメリカの正体

茨 新治訳

東京 岩崎書店 昭和28（1953）

242P 図版 19cm

303 辞書・書目・年表

伊達宗雄 303 D44

政治・経済 新語小辞典

1952年版

東京 同文館 昭和26（1951）

220P 18cm（経済知識普及会シリーズ）

国際社会科学協会 303 K051

社会科学小辞典 国際社会科学協会編

東京 青書房 昭和23（1948）

489P 19cm

政治経済大辞典 303 Se17

日本経済機構研究所編

東京 岩崎書店 昭和28（1953）

610P 22cm

政治経済大辞典 303 Se17 ア

日本経済機構研究所編

東京 岩崎書店 昭和24（1949）

610P 22cm

304 論文・講演集・随筆・雑記

安倍竜成 304 A12

シムボジオン

対立を超えて — 日本文化の将来 —

丹波市町（奈良県） 養徳社 昭和25（1950）

307P 19cm

阿閉吉男（アツジ） 304 A94

市民社会の系譜

東京 培風館 昭和30（1955）

270P 22cm

地球文化研究所 304 C44

原子力時代 — "死の灰"の下における地球の運命 —

東京 大象社 昭和30（1955）

274P 図版 18cm

河上 肇 304 Ka94

獄中贅語

京都 河原書店 昭和24（1949）

改訂3版

172P 19cm

小泉信三 304 Ko38

今の日本

東京 慶友社 昭和25（1950）

285P 19cm

高山岩男 304 Ko97

新しい日本の進路 矢部貞治共編

東京 勁草書房 昭和28（1953）

265P 19cm

内容

将来の文化の課題（西谷啓治）

新しい日本の思想的立場（高山岩男）

日本のとるべき国際的進路（矢部貞治）

米ソの戦略と日本の防衛問題（武村忠雄）

憲法第9条と国際法（太平善橘）

天皇制の明日の問題（黒田 覚）

わが国における政党の組織とその問題（古村正）

日本経済の基本動向（千種義人）

貿易依存関係から観た日本経済の在方（赤松要）

日本経済と独占禁止法（高宮 晋）

中国の将来（小竹文夫）

久留間鮫造 304 Ku79

高野岩三郎先生喜寿記念論文集 第1

久留間鮫造等編

東京 第一出版社 昭和23（1948）

258P 22cm

内容

第1 インフレーション統計発達史

第1篇 インフレーション

通貨と資金（宇野弘蔵）

「日本インフレーションの研究」を読む（久留間鮫造）

ドイツの場合と日本の場合（有沢広巳）

インフレーションと労働（大内兵衛，鈴木鴻一郎）

第2篇 統計発達史

国勢調査発達史（松田義二郎）

我国人口動態統計前史資料（森田優三）

マン，トーマス。 304 Ma45

政治について 非政治的人間の省察

芳賀 檀訳

東京 創元社 昭和26（1951）

238P 19cm

南原 繁 304 N48

人間革命

東京 東京大学新聞社出版部 昭和23（1948） 5版

193P 19cm（南原繁演述集 第2）

南原 繁 304 N48 上

文化と国家 南原繁演述集 上巻

東京 東京大学出版会 昭和32（1957）

235P 19cm

南原 繁 304 N48 下

文化と国家 南原繁演述集 下巻

東京 東京大学出版会 昭和32（1957）

301P 19cm

大河内 一男　304
053
社会科学と知識層
東京 勁草書房 昭和23(1948)
331P 19cm

笠 信太郎　304
R98
ものの見方について — 西欧になにを学ぶか —
東京 河出書房 昭和25(1950)
270P 19cm

清水 幾太郎　304
Sh49
日本が私をつくる — ドレイ根性からの解放 —
東京 光文社 昭和30(1955) 6版
170P 18cm (カッパ・ブックス)

清水 幾太郎　304
Sh49
私の社会観
東京 創元社 昭和26(1951)
280P 図版 19cm

清水 幾太郎　304
Sh49
日本の運命とともに
東京 河出書房 昭和27(1952) 再版
324P 図版 19cm

清水 幾太郎　304
Sh49
幸福について
東京 和光社 昭和28(1953)
233P 図版 19cm

高島 善哉　304
Ta54
社会科学と人間革命 一つの社会科学入門
東京 白日書院 昭和23(1948)
306P 22cm

津田 左右吉　304
Ts3k
二ホン人の思想的態度
東京 中央公論社 昭和23(1948)
225P 19cm

宇野 弘蔵　304
U77
社会科学のために
東京 弘文堂 昭和27(1952)
172P 18cm

綱貫 哲雄　304
W46
社会科のまなことたましい — 人と人とのつながり —
東京 日光書院 昭和24(1949)
324P 19cm

ウエルズ, H·G·　304
W57
労働·富·幸福 第1巻 藤本良造訳
東京 同光社磯部書房 昭和28(1953)
249P 図版 19cm

308 双書·全書

現代社会思想講座 第2巻　308
G34
春秋社編集部編　2
東京 春秋社 昭和26(1951) 2刷
195P 21cm
内容

第2巻 西欧民主主義(久野 收等著)

現代社会思想講座 第3巻　308
G34
春秋社編集部編　3
東京 春秋社 昭和26(1951) 2刷
244P 21cm
内容
第3巻 現代のコムミュニズム(向坂逸郎等著)

現代社会思想講座 第4巻　308
G34
春秋社編集部編　4
東京 春秋社 昭和26(1951)
238P 21cm
内容
第4巻 資本主義と社会主義(豊崎 稔)

現代社会思想講座 第5巻　308
G34
春秋社編集部編　5
東京 春秋社 昭和26(1951) 2刷
199P 21cm
内容
第5巻 社会思想と現代文化(高桑純夫等著)

河合 栄治郎　308
Ka93
河合栄治郎選集 第1巻　1
東京 日本評論社 昭和24(1949)
386P 19cm
内容
第1巻 社会思想家評伝

河合 栄治郎　308
Ka93
河合栄治郎選集 第4巻　4
東京 日本評論社 昭和24(1949)
2刷
609P 19cm
内容
第4巻 英国社会主義史研究

マルクス=レーニン主義研究所　308
Ma59
マルクス=エンゲルス選集 第1巻　1
マルクス=レーニン主義研究所編
東京 大月書店 昭和28(1953)
438P 図版 19cm
内容
第1巻 新世界観の成立 共産主義通信委員会

マルクス=レーニン主義研究所　308
Ma59
マルクス=エンゲルス選集 第1巻上　1.上
マルクス=レーニン主義研究所編
東京 大月書店 昭和25(1950)
246P 図版 19cm
内容
第1巻上 新世界観の成立 共産主義通信委員会

マルクス=レーニン主義研究会　308
Ma59
マルクス=エンゲルス選集 第1巻下　1.下
マルクス=レーニン主義研究会編
東京 大月書店 昭和25(1950)
202P 図版 19cm
内容
第1巻下 新世界観の成立 共産主義通信委員会

マルクス=レーニン主義研究会　308
Ma59
マルクス=エンゲルス選集 第2巻上　2.上
マルクス=レーニン主義研究会編
東京 大月書店 昭和25(1950)

278P 19cm

内容

第2巻上 共産主義者同盟

マルクス＝レーニン主義研究会 308 Ma59 2.下

マルクス＝エンゲルス選集 第2巻下

マルクス＝レーニン主義研究会編

東京 大月書店 昭和25(1950)

303P 19cm

内容

第2巻下 共産主義者同盟

マルクス＝レーニン主義研究会 308 Ma59 6.上

マルクス＝エンゲルス選集 第6巻上

マルクス＝レーニン主義研究会編

東京 大月書店 昭和24(1949)

256P 19cm

内容

第6巻上 議会政治と国家財政

マルクス＝レーニン主義研究会 308 Ma59 6.下

マルクス＝エンゲルス選集 第6巻下

マルクス＝レーニン主義研究会編

東京 大月書店 昭和24(1949)

257P 19cm

内容

第6巻下 議会政治と国家財政

マルクス＝レーニン主義研究所 308 Ma59 7.上

マルクス＝エンゲルス選集 第7巻上

マルクス＝レーニン主義研究所編

東京 大月書店 昭和25(1950)

276P 19cm

内容

第7巻上 ツァーリズムとの戦争
南ヨーロッパの革命

マルクス＝レーニン主義研究所 308 Ma59 7.下

マルクス＝エンゲルス選集 第7巻下

マルクス＝レーニン主義研究所編

東京 大月書店 昭和25(1950)

305P 19cm

内容

第7巻下 ツァーリズムとの戦争
南ヨーロッパの革命

マルクス＝レーニン主義研究所 308 Ma59 8.上

マルクス＝エンゲルス選集 第8巻上

マルクス＝レーニン主義研究所編

東京 大月書店 昭和24(1949)

279P 図版 19cm

内容

第8巻上 中国・インドおよび植民地問題

マルクス＝レーニン主義研究所 308 Ma59 8.下

マルクス＝エンゲルス選集 第8巻下

マルクス＝レーニン主義研究所編

東京 大月書店 昭和24(1949)

273P 19cm

内容

第8巻下 中国・インドおよび植民地問題

マルクス＝レーニン主義研究所 308 Ma59 補1

マルクス＝エンゲルス選集 補巻1

マルクス＝レーニン主義研究所編

東京 大月書店 昭和25(1950)

328P 19cm

内容

補巻1 アメリカ問題 — アメリカの内戦 —

永田広志 308 N23 1

永田広志選集 第1巻

東京 白揚社 昭和23(1948)

383P 22cm

内容

第1巻 唯物弁証法講話

永田広志 308 N23 2

永田広志選集 第2巻

東京 白揚社 昭和23(1948)

430P 22cm

内容

第2巻 唯物史観講話

永田広志 308 N23 3

永田広志選集 第3巻

東京 白揚社 昭和23(1948)

400P 22cm

内容

第3巻 哲学と歴史

永田広志 308 N23 4

永田広志選集 第4巻

東京 白揚社 昭和23(1948)

426P 22cm

内容

第4巻 日本哲学思想史

永田広志 308 N23 5

永田広志選集 第5巻

東京 白揚社 昭和23(1948)

404P 22cm

内容

第5巻 日本唯物論史

永田広志 308 N23 6

永田広志選集 第6巻

東京 白揚社 昭和23(1948)

423P 22cm

内容

第6巻 日本封建制イデオロギー

永田広志 308 N23 7

永田広志選集 第7巻

東京 白揚社 昭和23(1948)

428P 22cm

内容

第7巻 唯物論講話

政治経済基礎講座 第1巻 308 Se17 1

労働問題研究所編

東京 岩崎書店 昭和29(1954)

253P 21cm

内容

第1巻 日本革命と世界革命(小山弘健等著)

政治経済基礎講座 第2巻 308 Se17 2

労働問題研究所編

東京 岩崎書店 昭和29(1954)

205P 21cm

内容

第2巻 帝国主義と民族問題(逆見重雄等著)

社会主義講座 第1巻 308 Sh12 1

社会主義教育協会編

東京 三元社 昭和23(1948)

内容
第1巻　思想　社会主義とは何か（石浜知行等著）

社会主義講座　第2巻　308 Sh12 2
社会主義教育協会編
東京　三元社　昭和24（1949）
204P　22cm
内容
第2巻　経済Ⅰ・独占資本主義と帝国主義（岡崎三郎・鈴木武雄・高橋正雄共著）

社会主義講座　第3巻　308 Sh12 3
社会主義教育協会編
東京　三元社　昭和23（1948）
264P　22cm
内容
第3巻　経済Ⅱ・世界経済の行方（林　要等著）

社会主義講座　第6巻　308 Sh12 6
社会主義教育協会編
東京　三元社　昭和23（1948）
193P　22cm
内容
第6巻　国家・憲法・議会・政党（尾高朝雄）

社会主義講座　第7巻　308 Sh12 7
社会主義教育協会編
東京　三元社　昭和24（1949）
222P　22cm
内容
第7巻　政治Ⅱ　日本政治の変革過程（田中惣五郎等著）

社会主義講座　第9巻　308 Sh12 9
社会主義教育協会編
東京　三元社　昭和24（1949）
273P　22cm
内容
第9巻　国際問題・国際政治と民族問題（横田喜三郎等著）

社会主義講座　第9巻　308 Sh12 9ア
社会主義教育協会編
東京　三元社　昭和24（1949）
273P　22cm
内容
第9巻　国際問題・国際政治と民族問題（横田喜三郎等著）

社会主義講座　第11巻　308 Sh12 11
社会主義教育協会編
東京　三元社　昭和23（1948）
253P　22cm
内容
第11巻　労働Ⅱ・労働問題研究（大河内一男等著）

社会主義講座　第14巻　308 Sh12 14
社会主義教育協会編
東京　三元社　昭和24（1949）
263P　220m
内容
第14巻　技術　技術論・技術史（風早八十二，加茂儀一，菅井準一共著）

社会構成史体系　第1部　日本社会構成の発展　308 Sh12
渡辺義通等編
東京　日本評論社　昭和24（1949）
127P　21cm
内容
封建社会における資本の存在形態（堀江英一）

社会構成史体系　第1部　日本社会構成の発展　308 Sh12
渡辺義通等編
東京　日本評論社　昭和24（1949）
162P　21cm
内容
政治的社会の成立（藤間生大）

社会構成史体系　第1部　日本社会構成の発展　308 Sh12
渡辺義通等編
東京　日本評論社　昭和24（1949）
108P　21cm
内容
官人支配と国家的土地所有（平瀬已之吉）

社会構成史体系　第1部　日本社会構成の発展　308 Sh12
渡辺義通等編
東京　日本評論社　昭和24（1949）
123P　21cm
内容
中国の郷村統治と村落（清水盛光）

社会構成史体系　第1部　日本社会構成の発展　308 Sh12
渡辺義通等編
東京　日本評論社　昭和24（1949）
92P　21cm
内容
古代諸思潮の成立と展開（重次俊郎）

社会構成史体系　第1部　日本社会構成の発展　308 Sh12
渡辺義通等編
東京　日本評論社　昭和24（1949）
81P　21cm
内容
明治維新における指導と同盟（服部之総）

社会構成史体系　第1部 一 日本社会構成の発展 —　308 Sh12
渡辺義通等編
東京　日本評論社　昭和24（1949）
内容
純粋封建制成立における農民闘争（鈴木良一）

社会構成史体系　第2部　東洋社会構成の発展　308 Sh12
渡辺義通等編

社会構成史体系　第2部　東洋社会構成の発展　308 Sh12
渡辺義通等編
東京　日本評論社　昭和24（1949）
156P　21cm
内容
羅馬大土地所有制（村川堅太郎）

社会構成史体系　第3部　世界史的発展の法則　308 Sh12
渡辺義通等編
東京　日本評論社　昭和24（1949）
130P　21cm

内容
封建的土地所有の成立過程（田中正義）

社会学大系　第1巻　308 Sh 12 1
田辺寿利編
東京　国立書院　昭和23（1948）
247P　19cm
内容
第1巻　家族（戸田貞三等著）

社会学大系　第2巻　308 Sh 12 2
田辺寿利編
東京　国立書院　昭和23（1948）
273P　19cm
内容
第2巻　都市と村落（今井登志喜等著）

社会学大系　第3巻　308 Sh 12 3
田辺寿利編
東京　国立書院　昭和23（1948）
257P　19cm
内容
第3巻　国家と階級（尾高朝雄等著）

社会学大系　第4巻　308 Sh 12 4
田辺寿利編
東京　国立書院　昭和23（1948）
261P　22cm
内容
第4巻　人口と民族（林　恵海等著）

社会学大系　第5巻　308 Sh 12 5
田辺寿利編
東京　国立書院　昭和23（1948）
252P　19cm
内容
第5巻　職業と組合（尾高邦雄等著）

社会学大系　第6巻　308 Sh 12 6
田辺寿利編
東京　国立書院　昭和23（1948）
257P　19cm
内容
第6巻　宗教と神話（古野清人等著）

社会学大系　第9巻　308 Sh 12 9
田辺寿利編
東京　国立書院　昭和23（1948）
254P　19cm
内容
第9巻　思想と言語（恒藤　恭等著）

社会学大系　第11巻　308 Sh 12 11
田辺寿利編
東京　国立書院　昭和23（1948）
257P　19cm
内容
第11巻　経済と交通（高瀬荘太郎等著）

社会学大系　第12巻　308 Sh 12 12
田辺寿利編
東京　国立書院　昭和23（1948）
252P　19cm
内容
第12巻　与論と政治（米山桂三等著）

社会科学講座　第1巻　308 Sh 12 1
弘文堂編集部編

東京　弘文堂　昭和26（1951）再版
237P　22cm
内容
第1巻　社会科学の基礎理論（高島善哉等著）

社会科学講座　第4巻　308 Sh 12 4
弘文堂編集部編
東京　弘文堂　昭和26（1951）
210P　22cm
内容
第4巻　近代社会の成立（上原専祿等著）

社会科学講座　第6巻　308 Sh 12 6
弘文堂編集部編
東京　弘文堂　昭和26（1951）再版
249P　22cm
内容
第6巻　社会問題と社会運動（大河内一男等著）

吉野作造　308 Y92 1
吉野作造博士民主主義論集　第1巻
東京　新紀元社　昭和23（1948）重版
332P　19cm
内容
第1巻　民主主義論

吉野作造　308 Y92 2
吉野作造博士民主主義論集　第2巻
東京　新紀元社　昭和23（1948）
347P　19cm
内容
第2巻　民主主義政治講話

吉野作造　308 Y92 3
吉野作造博士民主主義論集　第3巻
東京　新紀元社　昭和23（1948）重版
309P　19cm
内容
第3巻　日本政治の民主的改革

吉野作造　308 Y92 4
吉野作造博士民主主義論集　第4巻
東京　新紀元社　昭和23（1948）
288P　19cm
内容
第4巻　世界平和主義論

吉野作造　308 Y92 5
吉野作造博士民主主義論集　第5巻
東京　新紀元社　昭和23（1948）
316P　19cm
内容
第5巻　社会問題及び社会運動

吉野作造　308 Y92 6
吉野作造博士民主主義論集　第6巻
東京　新紀元社　昭和23（1948）
298P　19cm
内容
第6巻　日華国交論

吉野作造　308 Y92 7
吉野作造博士民主主義論集　第7巻
東京　新紀元社　昭和23（1948）
340P　19cm
内容
第7巻　中国革命史論

吉野作造　308 Y92 8
吉野作造博士民主主義論集　第8巻
東京　新紀元社　昭和23(1948)重版
366P　19cm
内容
第8巻　明治文化研究

アジア諸国便覧叢書　1-20　308.8 A99
外務省アジア局編
〔東京〕　昭和34(1959)
20冊　21cm
内容
1　アジア総覧
2　ビルマ連邦便覧
3　カンボディア国便覧
4　セイロン便覧
5　中華民国便覧
6　中共便覧
7　インド共和国便覧
8　インドネシア共和国便覧
9　朝鮮便覧
10　ラオス王国便覧
11　外蒙便覧
12　ネパール王国便覧
13　パキスタン便覧
14　フィリピン共和国便覧
15　タイ王国便覧
16　ヴィエトナム便覧
17　マラヤ連邦便覧
18　シンガポール便覧
19　香港便覧
20　米国管理下の南西諸島便覧

310　政治

ダイヤモンド社　310 D14
現代政治の基礎知識
ダイヤモンド社編　中村哲監修
東京　ダイヤモンド社　昭和27(1952)
207P　19cm

蠟山政道　310 R79
政治の話
東京　宝文館　昭和25(1950)
247P　19cm

政治学事典　310.3 Se17
平凡社政治学事典編集部編
東京　平凡社　昭和29(1954)
1496P　22cm

310.4　論文・講演集・随筆・雑記

浅沼稲次郎　310.4 A87
わが言論斗争録 — 日本完全独立と平和のために —
東京　社会思潮社　昭和28(1953)
364P　図版　19cm

羽仁説子　310.4 H29
女性のための政治論
東京　三元社　昭和24(1949)
205P　19cm　(女性の書　第1巻)

鳩山一郎　310.4 H42
ある代議士の生活と意見
東京　東京出版社　昭和27(1952)
309P　19cm

近藤英明　310.4 K073
市民と議会　議員団訪米記
東京　コスモポリタン社　昭和25(1950)
205P　図版　19cm

美濃部達吉　310.4 Mi45
現代憲政評論 — 選挙改正論其の他 —
東京　岩波書店　昭和5(1930)
439P　20cm

西尾末広　310.4 N86
大衆と共に　私の半生の記録
東京　世界社　昭和26(1951)
390P　図版　19cm

野上弥生子　310.4 N93
政治への開眼　若き世代の友へ
東京　和光社　昭和28(1953)
221P　図版　19cm

大石兵太郎　310.4 O33
政治感覚
東京　朝日新聞社　昭和24(1949)
274P　19cm

尾崎行雄　310.4 O96
わが遺言
東京　国民図書刊行会　昭和26(1951)
再版
288P　図版　19cm

鈴木茂三郎　310.4 Su96
愛と闘争
東京　労働文化社　昭和24(1949)
224P　19cm

立野信実　310.4 Ta94
葦のずいから　政治と行政の予看
東京　大系社　昭和28(1953)
268P　19cm

吉田茂　310.4 Y84
大磯清談　吉田健一共著
東京　文芸春秋社　昭和31(1956)
175P　図版　20cm

310.5　逐次刊行書・雑誌・年鑑

日本政治学会　310.5 N77
日本政治学会年報
政治学　1950年度
日本政治学会編
東京　岩波書店　昭和26(1951)
251P　22cm

日本政治学会　310.5 N77
日本政治学会年報
政治学　1951年度
日本政治学会編
東京　岩波書店　昭和26(1951)

222P 22cm

日本政治学会 310.5 N77
日本政治学会年報
政治学 1953年版
日本政治学会編
東京 岩波書店 昭和28(1953)
244P 21cm
内容 1953年度
戦後日本の政治過程
第1部 外圧と反応(岡 義武)
第2部 権力の生態
1. 戦後体制の政策と機構(辻 清明, 岡義達)
2. 資本と権力との癒着(信夫清三郎)
3. 旧支配層の解体と復活(木下半治)
第3部 大衆の成長
1. 大衆運動における飛躍と連続(福谷三喜男)
2. 政治意識における前進と停滞(京極純一, 升味準之輔)
年表, 学界展望, 学会記事

日本政治学会 310.5 N77
日本政治学会年報
政治学 1956年度
日本政治学会編
東京 岩波書店 昭和31(1956)
131P 22cm
内容 1956年度
政党・選挙・大衆 — 西欧デモクラシーにおける戦後段階 —

政治学研究会 310.5 Se17 2
政治学研究 第2集
政治学研究会編
東京 実業之日本社 昭和23(1948)
180P 22cm
内容
第2集 国家および政治の本質について(今中次麿)
国家の一理論(鈴木安蔵)
「理想型」と発展の理論(秦 玄龍)
管理法秩序と国内法秩序(清閑四郎)
国家公務員法改訂の意味するもの(熊倉 武)
社会科学・政治学の方法および法則 — ゼミナール
政治学文献紹介

政治学研究会 310.5 Se17 3
政治学研究 第3集
政治学研究会編
東京 実業之日本社・昭和24(1949)
156P 22cm
内容
第3集 政治哲学・法哲学は可能か(山崎 巌)
イギリスの2大政党制(市村今朝蔵)
中国革命における戦略戦術の発展(貝島兼三郎)
総選挙の分析(特別研究会)
文献書評(横越英一, 上杉重二郎, 編集部)

尾佐竹 猛 310.8 074 1
尾佐竹猛全集 第1巻
東京 実業之日本社 昭和23(1948)
472P 22cm

内容
第1巻 維新前後における, 立憲思想

尾佐竹 猛 310.8 074 7
尾佐竹猛全集 第7巻
東京 実業之日本社 昭和23(1948)
252P 22cm
内容
第7巻 幕末遣外使節物語

尾佐竹 猛 310.8 074 11
尾佐竹猛全集 第11巻
東京 実業之日本社 昭和23(1948)
436P 22cm
内容
第11巻 明治秘史 疑獄難獄

尾佐竹 猛 310.8 074 12
尾佐竹猛全集全集 第12巻
東京 実業之日本社 昭和24(1949)
308P 22cm
内容
第12巻 法窓秘聞

311 政治学・政治思想

グリーン, T・H・ 311 G82
政治義務の原理 北岡勲訳
東京 駿河台出版社 昭和27(1952)
309P 22cm

原田 鋼 311 H32
政治理論の基本課題
東京 由利書房 昭和23(1948)
147P 22cm

原田 鋼 311 H32
政治学原論
東京 朝倉書店 昭和25(1950)
388P 22cm

今中次麿 311 I45
政治学
東京 朝日新聞社 昭和24(1949)
2版
208P 19cm (朝日常識講座)

今中次麿 311.2 I45
西洋政治思想史 第1巻
東京 朝日新聞社 昭和23(1948)
291P 22cm

神川彦松 311 Ka37
国際政治学概論
東京 勁草書房 昭和25(1950)再版
535P 19cm (勁草全書)

ケルゼン, H・ 311 Ke33
ボルシェヴィズムの政治学的批判
矢部貞治訳
東京 労働文化社 昭和25(1950)
162P 22cm

ラスキ, H・J・ 311 L33 上
現代革命の考察 上巻

笠原美子訳

東京　みすず書房　昭和26（1951）

3版

228P　19cm

内容

第1章　時代の精神について

第2章　ロシア革命

第3章　ファシズムの意味

第4章　危機に立つ民主主義諸国

ラスキ，H・J・　311 L33 F

現代革命の考察　下巻　笠原美子訳

東京　みすず書房　昭和26（1951）

3版

294P　19cm

内容

第5章　民主主義の内的条件

第6章　国際的様相

第7章　反革命の脅威

第8章　計画的民主主義における自由

ラスキ，H・J・　311 L33 上

政治学大綱　上巻

日高明三，横越英一共訳

東京　法政大学出版局　昭和27（1952）

407P　22cm

ラスキ，H・J・　311 L33 下

政治学大綱　下巻

日高明三，横越英一共訳

東京　法政大学出版局　昭和28（1953）

528P　22cm

前芝確三　311 Ma28

国際政治論

京都　法律文化社　昭和27（1952）

325P　22cm（新文化双書）

中村菊男　311 N37

政治心理学

東京　世界書院　昭和24（1949）

225P　19cm

中村菊男　311 N37 P

政治心理学

東京　世界書院　昭和24（1949）

225P　19cm

中村菊男　311 N37

政治学

東京　世界書院　昭和24（1949）再版

221P　19cm（基礎学習書第2）

中村菊男　311 N37

易しく読める

政治学講話

東京　慶応出版社　昭和26（1951）

172P　19cm

中村菊男　311 N37

議会政治と大衆行動

東京　有信堂　昭和35（1960）

260P　18cm（文化新書　第318）

ルウソー，J・J（1712-1778）　311 R76

民約論　根津憲三訳

東京　春秋社　昭和24（1949）重版

229P　図版　19cm（思想選書）

蠟山政道　311 R79

日本における政治意識の諸様相

東京　勁草書房　昭和24（1949）再版

225P　22cm

佐藤功　311 S86

政治の教室　佐藤功編

東京　有斐閣　昭和33（1958）3刷

108P　19cm

鈴木安蔵　311 Su96

政治学原論

東京　勁草書房　昭和25（1950）

332P　22cm

田畑忍　311 Ta11

政治学概論

京都　法律文化社　昭和25（1950）

200P　22cm

田村徳治　311 Ta82 (1)

日本の興隆　前篇－政治体系論－上巻

大阪　日本の興隆刊行会　昭和29（1954）

762P　22cm

田村徳治　311 Ta82

日本の興隆　前篇－政治体系論－下巻

大阪　日本の興隆刊行会　昭和30（1955）

921P　22cm

田村徳治　311 Ta82 (3)

日本の興隆　後編－国家体系論－上巻

大阪　日本の興隆刊行会　昭和30（1955）

742P　22cm

田村徳治　311 Ta82 (4)

日本の興隆　後編－国家体系論－下巻

大阪　日本の興隆刊行会　昭和30（1955）

824P　22cm

内田繁隆　311 U14

社会主義政治学

東京　勁草書房　昭和25（1950）

250P　22cm

潮田江次（うしおだ）　311 U96

主権と民主政治

東京　泉文堂　昭和24（1949）

213P　19cm

矢部貞治　311 Y11

政治学

東京　勁草書房　昭和24（1949）

431P　19cm（勁草全書）

吉富重夫　311 Y92

政治概論　元川房三共著

京都　三和書房　昭和27（1952）

212P　22cm

311.2 政治学史・政治思想史

デヴィッドスン, W・L・ 311.2 D46
イギリス政治思想 — ベンサムからミルにいたる功利主義者 — 第Ⅱ 堀 豊彦, 半田輝雄共訳
東京 岩波書店 昭和28(1953)
178P 19cm (岩波現代双書)

原田 鋼 311.2 H32
政治思想史
東京 白日書院 昭和24(1949) 2刷
125P 19cm (二十世紀教室第7)

原田 鋼 311.2 H32
西洋政治思想史
東京 有斐閣 昭和25(1950)
402P 19cm (有斐閣全書)

ハーンショウ, F・J・C・ 311.2 H51
政治思想の歴史的展開 紫山英一訳
大阪 教育タイムス社 昭和25(1950)
150P 21cm

丸山真男 311.2 Ma59
日本政治思想史研究
東京 東京大学出版会 昭和27(1952)
375P 22cm

南原 繁 311.2 N48
国家と宗教 第3版
東京 岩波書店 昭和25(1950) 5刷
386P 19cm

蠟山政道 311.2 R79
比較政治機構論
東京 岩波書店 昭和25(1950)
279P 18cm (岩波全書第118)

蠟山政道 311.2 R79
日本における近代政治学の発達
東京 実業之日本社 昭和24(1949)
410P 22cm

セイバン, G・H 311.2 S11
西洋政治思想史 第1 丸山真男訳
東京 岩波書店 昭和28(1953)
209P 19cm (岩波現代双書)

戸沢鉄彦 311.2 To98
イギリス政治思想史
東京 日本評論社 昭和24(1949)
154P 19cm

尾高朝雄 311.7 O17
教の政治と理の政治
東京 東海書房 昭和24(1949)
234P 19cm

猪木正道 311.8 I56
民主的社会主義
東京 中央公論社 昭和35(1960)
230P 20cm

戸沢鉄彦 311.8 To98 上
人民民主主義の研究 上巻

高橋勇治共編
東京 勁草書房 昭和30(1955)
302P 22cm (政治学研究双書第5)
内容
Ⅰ 人民民主主義とブルジョア民主主義(戸沢鉄彦)
Ⅱ 東欧人民共和国の本質(柳 春生)
Ⅲ 中華人民共和国の本質(高橋勇治)
Ⅳ 中華人民共和国の国家機構(岩村三千夫)
Ⅴ 東欧人民民主主義諸国の選挙制度(稲子恒夫)
Ⅵ 東欧人民民主主義諸国の司法制度(稲子恒夫)
Ⅶ 人民民主主義国家論の発展(横越英一)
Ⅷ 朝鮮の人民民主主義体制(中川信夫)
Ⅸ 外蒙古の人民革命と人民民主主義体制(坂本是忠)

具島兼三郎 311.9 G96
ファシズム
東京 岩波書店 昭和24(1949)
147P 18cm (岩波新書第2)

具島兼三郎 311.9 G96 ア
ファシズム
東京 岩波書店 昭和24(1949)
147P 18cm (岩波新書第2)

312 政治史・事情

前芝確三 312 Ma27
近代政治史 前芝確三等著
京都 ミネルヴァ書房 昭和27(1952)
269P 22cm

深井英五 312.1 F71
枢密院重要議事覚書
東京 岩波書店 昭和28(1953)
512P 図版 22cm

原 敬 312.1 H31
原敬日記 第1-3, 5-9巻
原奎一郎編
東京 乾元社 昭和25-26(1950-1951)
9冊 図版 19cm
内容
第1巻 青年時代篇
第2巻 官吏・新聞人・代議士時代篇
第2巻 続篇
第3巻 内相時代篇 (1)
第5巻 内相時代篇 (3)
第6巻 野党総裁時代篇
第7巻 是々非々時代篇
第8巻 首相時代篇 上
第9巻 首相時代篇 下

原田熊雄 312.1 H32
西園寺公と政局 第1-8巻
原田熊雄述 近衛泰子筆記 里見霞等補訂
東京 岩波 昭和25, 26(1950, 1951)
8冊 図版 21cm
内容
第1巻 自昭和3年至昭和5年 第1篇 満洲某重大事件 第2篇 ロンドン条約問題
第2巻 自昭和6年7月至昭和8年1月 第3

篇　満洲事変と政党内閣の終焉
第3巻　自昭和8年1月至昭和9年7月　第4篇　連盟脱退後の動向
第4巻　自昭和3年至昭和11年　第5篇　機関説問題をめぐる政局の紛糾
第5巻　自昭和11年2月至昭和12年5月　第6篇　2・26事件と準戦時体制への進展
第6巻　自昭和12年6月至昭和13年6月　第7篇　日華事変の勃発
第7巻　自昭和13年6月至昭和14年6月　第8篇　事変処理と三国同盟問題
第8巻　自昭和14年7月至昭和15年11月　第9篇　太平洋戦争の前夜

服部之総　3/2.1 H44
増補　絶対主義論
東京　東大協同組合出版部　昭和24（1949）
288P　19cm

服部之総　3/2.1 H44
東条政权の歴史的背景
東京　白揚社　昭和24（1949）
228P　19cm

肥田琢司（ヒダタクジ）　3/2.1 H54
政党興亡五十年 — わが歩みし足跡 —
東京　国会通信社　昭和30（1955）
3版
462P　図版，表　19cm

平野義太郎　3/2.1 H66
民权運動の発展
東京　雄鶏社　昭和23（1948）
240P　22cm

細川亀市　3/2.1 H94
日本政治史
東京　育郊社　昭和12（1937）
286P　22cm

今中次麿　3/2.1 I45
日本の環境　≪われわれの生活と政治≫
東京　春秋社　昭和26（1951）
175P　19cm

今中次麿　3/2.1 I45
日本政治史新稿　第1分冊
東京　清水書店　昭和22（1947）
222P　22cm

今中次麿　3/2.1 I45 1.ア
日本政治史新稿　第1分冊
東京　清水書店　昭和22（1947）
222P　22cm

今中次麿　3/2.1 I45 2
日本政治史新稿　第2分冊
東京　清水書店　昭和23（1948）再版
524P　22cm

今中次麿　3/2.1 I45 2.ア
日本政治史新稿　第2分冊
東京　清水書店　昭和23（1948）再版
524P　22cm

入交好脩　3/2.1 I64
政治五十年
東京　時事通信社　昭和26（1951）
300P　図版　表　22cm（二十世紀日本文明史　第1巻）

石田雄　3/2.1 I72
近代日本政治構造の研究
東京　未来社　昭和31（1951）
324P　22cm

国立国会図書館・憲政資料室　3/2.1 Ko49
憲政秘録　明治・大正・昭和
国立国会図書館憲政資料室編
東京　産業経済新報社　昭和35（1960）
227P　図版　38cm
内容
第1章　明治維新の変革
第2章　国会開設の運動
第3章　憲政の確立
第4章　条約の改正
第5章　国家の防衛
第6章　憲政の擁護
第7章　憲政の興廃

日本近代史研究会　3/2.1 N77 上
近代日本人物政治史　上巻
日本近代史研究会編
東京　東洋経済新報社　昭和30（1956）
321P　図版　19cm

日本近代史研究会　3/2.1 N77 下
近代日本人物政治史　下巻
日代近代史研究会編
東京　東洋経済新報社　昭和31（1956）
394P　図版　19cm

ノーマン，E・H．　3/2.1 N96
日本における近代国家の成立
大窪愿二訳
東京　細川活版所　昭和28（1953）
2刷
320P　22cm

岡義武　3/2.1 O36
現代日本の政治過程　岡義武編
東京　岩波書店　昭和34（1959）2刷
517P，107，表　22cm

岡義武　3/2.1 O47
近代日本の形成
東京　弘文堂　昭和24（1949）再版
308P　22cm

尾佐竹猛　3/2.1 O74
日本憲政史論集
東京　育生社　昭和12（1937）
385P　22cm（日本政治・経済研究双書第4）

尾佐竹猛　3/2.1 O74
明治政治史点描
東京　育生社　昭和13（1938）
306P　22cm（日本政治・経済研究双書第8）

尾佐竹猛　3/2.1 O74 ア
明治政治史点描
東京　育生社　昭和13（1938）
306P　22cm（日本政治・経済研究双書第8）

尾崎行雄　312.1 O96
咢堂回顧録
東京　雄鶏社　昭和27（1952）
304P　19cm

蠟山政道　312.1 R79 2
政治史
東京　東洋経済新報社　昭和15（1940）
476P　図版　22cm（現代日本文明史第2巻）

指原安三　312.1 S81
明治政史　第1-3冊　指原安三編
東京　冨山房　明治25（1892）
750P　22cm

指原安三　312.1 S81
明治政史　第4-6冊　指原安三編
東京　冨山房　明治25（1892）
748P　22cm

指原安三　312.1 S81
明治政史　第7-9冊　指原安三編
東京　冨山房　明治25-26（1892-1893）
699P　22cm

指原安三　312.1 S81
明治政史　第10-12冊
指原安三編
東京　冨山房　明治26（1893）
514P　図版　22cm

重光　葵　312.1 Sh28 下
昭和の動乱　下巻
東京　中央公論社　昭和27（1952）
3版
342P　19cm

新名丈夫（しんみょうたけお）　312.1 Sh64
政治――この事実を黙って見のがせるか――
東京　光文社　昭和31（1956）9版
255P　18cm（カッパ・ブックス）

信夫清三郎　312.1 Sh65
明治政治史
東京　弘文堂　昭和25（1950）
186P　19cm（アテネ新書第22）

信夫清三郎　312.1 Sh65 1
大正政治史　第1巻
東京　河出書房　昭和26（1951）
322P　22cm

信夫清三郎　312.1 Sh65 2
大正政治史　第2巻
東京　河出書房　昭和26（1951）
358P　22cm

信夫清三郎　312.1 Sh65 3
大正政治史　第3巻
東京　河出書房　昭和27（1952）
331P　22cm

信夫清三郎　312.1 Sh65 4
大正政治史　第4巻

東京　河出書房　昭和27（1952）再版
354P，112P　22cm

宗宮信次（ソウミヤ）　312.1 So37
獅子に挑む豹
東京　青湖社　昭和27（1952）
282P　図版　19cm

鈴木安蔵　312.1 Su96
近代日本の政党と議会
吉場　強共著
東京　労働文化社　昭和23（1948）
410P　22cm

鈴木安蔵　312.1 Su96
自由民権
東京　白揚社　昭和23（1948）
494P　21cm

田中惣五郎　312.1 Ta84
日本ファシズムの源流――北一輝の思想と生涯――
東京　白揚社　昭和24（1949）
418P　図版　19cm

田中惣五郎　312.1 Ta84 ア
日本ファシズムの源流――北一輝の思想と生涯――
東京　白揚社　昭和24（1949）
418P　図版　22cm

内田穣吉　312.1 U14
戦後日本の政治と経済――民族的課題，農業問題をめぐって――　古畑義和共著
東京　新興出版社　昭和28（1953）
444P　22cm

矢部貞治　312.1 Y11
日本政治の反省
東京　鹿島研究所　昭和34（1959）
410P　19cm

山川　均　312.1 Y27
日本の革命を語る　向坂逸郎，高橋正雄共著
東京　板垣書店　昭和23（1948）
374P　19cm

吉田　茂　312.1 Y86 I
回想十年　第1巻
東京　新潮社　昭和32（1957）6刷
290P　図版　19cm
内容
第1巻
第1章　日本外交の歩んできた道
第2章　戦前戦中の和平工作
第3章　占領政治というもの
第4章　総司令部の人々
第5章　私の政治生活
第6章　私の外遊日記
第7章　私の政治経験から

吉田　茂　312.1 Y86 2
回想十年　第2巻
東京　新潮社　昭和32（1957）3刷
302P　図版　19cm
内容
第2巻

第8章　新憲法のできるまで
第9章　公職追放とその解除
第10章　文教改革をめぐって
第11章　民主警察の完成まで
第12章　警察予備隊から自衛隊へ
第13章　私の再軍備観
第14章　農地改革とその効果
第15章　戦後の食糧事情
第16章　労働保護立法とその功罪
第17章　共産党対策の表と裏

吉田　茂　　312.1 Y86 3
回想十年　第3巻
東京　新潮社　昭和32(1957)
292P　図版　19cm
内容
第3巻
第18章　サンフランシスコ会議前後
第19章　日米共同防衛体制の由来
第20章　難産だった行政協定
第21章　戦争の経済的後始末
第22章　戦後混乱期の財政問題
第23章　超均衡予算をめぐる苦心
第24章　朝鮮戦争から講和独立へ
第25章　"一兆円予算"に至るまで
第26章　三度に亘る行政整理
第27章　復興再建の跡を顧みて

吉田　茂　　312.1 Y86 4
回想十年　第4巻
東京　新潮社　昭和33(1958)
328P　図版　19cm
内容
第4巻
第28章　わが国の進むべき道
第29章　私の皇室観
第30章　外交官生活の回想
第31章　思い出す人々
第32章　書簡及び論文
第33章　施政方針演説(衆議院)

朱　天麟(ティエンリン)　　312.2 C68
共産陣営の対日戦略
東京　富士書房　昭和28(1953)
243P　図版　19cm

華　崗　　312.2 Ka11
五・四運動史 — 植民地化とのたたかい —　天野元之助訳
大阪　創元社　昭和27(1952)
264P　19cm

内閣官房・内閣調査室　　312.2 N28
中共　人民内部の矛盾と整風運動
内閣官房内閣調査室編
東京　大蔵省印刷局　昭和32(1957)
497P　表　22cm

バーチェット，ウィルフレッド．　　312.3 B91
悲劇のドイツ — ベルリン諜報戦を暴く特派員の記録 —　米村正一訳
東京　社会書房　昭和28(1953)
278P　図版　19cm

ゴラン，J．　　312.3 G61
イギリスの政治制度　北面　允訳
東京　理論社　昭和30(1955)
347P　19cm

フルシチョフ，N．　　312.3 Kh
フルシチョフ首相アジア訪問演説集
東京　ソビエト社会主義共和国連邦大使館広報課　昭和35(1960)
243P　図版　19cm

木下広居　　312.3 Ki46
フランスの政治
東京　読売新聞社　昭和30(1955)
218P　図版　19cm

小松春雄　　312.3 Ko61
概説　近代欧洲政治社会史
東京　小峰書店　昭和28(1953)
299P　19cm

中曽根康弘　　312.3 N42
ソ連・中共の実体を視る
中曽根康弘述
東京　改進党政策委員会　昭和29(1954)
43P　21cm　(政策参考資料)

岡　義武　　312.3 O36
近代欧洲政治史
東京　弘文堂　昭和24(1949)　5版
260P　22cm

シューマン，E・L．　　312.3 Sc8
ソヴェトの政治 — 内政と外交 —
第1　坂本義和，勝田吉太郎，渡辺　一共訳
東京　岩波書店　昭和31(1956)
442P　19cm　(岩波現代双書)

山岡道武　　312.3 Y42
ソ連次はどう出る？　クレムリンの慧星
東京　大蔵出版社　昭和29(1954)
295P　19cm　(経営評論臨時増刊)

コイル，D・C．　　312.5 C39
アメリカの政治組織　安保長春訳
東京　時事通信社　昭和30(1955)
292P　19cm

岡倉古志郎　　312.5 O41
アメリカの政治体制
東京　世界評論社　昭和24(1949)
194P　19cm

高木八尺　　312.5 Ta29
米国政治史の研究
東京　岩波書店　昭和25(1950)　2刷
342P　22cm

高木八尺　　312.5 Ta29
米国政治史序説
東京　有斐閣　昭和22(1947)　3版
459P　地図　22cm　(米国講座双書第4篇)

312.8　政治家(双伝)

阿部真之助　　312.8 A12
近代政治家評伝
東京　文芸春秋新社　昭和29(1954)

再版
353P 19cm

阿部真之助 312.8 A12
現代政治家論
東京 文芸春秋新社 昭和29(1954)
5版
399P 19cm

新井達夫 312.8 A26
加藤友三郎
東京 時事通信社 昭和33(1958)
207P 図版 18cm (三代宰相列伝)

青木得三 312.8 A53
若槻礼次郎 浜口雄幸
東京 時事通信社 昭和33(1958)
238P 図版 18cm (三代宰相列伝)

有竹修二 312.8 A77
斉藤実
東京 時事通信社 昭和33(1958)
273P 図版 18cm (三代宰相列伝)

服部之総 312.8 H44
明治の政治家たち — 原敬につらな る人々 — 上巻
東京 岩波書店 昭和25(1950)
194P 18cm (岩波新書第31)

服部之総 312.8 H44
明治の政治家たち — 原敬につらな る人々 — 上巻
東京 岩波書店 昭和30(1955) 5刷
194P 18cm (岩波新書第31)

服部之総 312.8 H44 下
明治の政治家たち — 原敬につらな る人々 — 下巻
東京 岩波書店 昭和30(1955) 2刷
231P 18cm (岩波新書第188)

細川隆元 318.2 H94
田中義一
東京 時事通信社 昭和33(1958)
238P 図版 18cm (三代宰相列伝)

今村武雄 312.8 I44
高橋是清
東京 時事通信社 昭和33(1958)
250P 図版 18cm (三代宰相列伝)

岩瀬辰雄 312.8 I92
犬養毅
東京 時事通信社 昭和33(1958)
216P 図版 18cm (三代宰相列伝)

川原次吉郎 312.8 Ka93
桂太郎
東京 時事通信社 昭和34(1959)
182P 図版 18cm (三代宰相列伝)

木村毅 312.8 Ki39
西園寺公望
東京 時事通信社 昭和33(1958)
254P 図版 18cm (三代宰相列伝)

近藤操 312.8 Ko73
加藤高明
東京 時事通信社 昭和34(1959)
278P 図版 18cm (三代宰相列伝)

前田蓮山 312.8 Ma26
原敬
東京 時事通信社 昭和33(1958)
218P 図版 18cm (三代宰相列伝)

御手洗辰雄 312.8 Mi59
山県有朋
東京 時事通信社 昭和33(1958)
229P 図版 18cm (三代宰相列伝)

中村菊男 312.8 N37
伊藤博文
東京 時事通信社 昭和33(1958)
214P 図版 18cm (三代宰相列伝)

ピゴット, F・S・G・ 312.8 P64
断たれたきずな 上・中・下
長谷川才次訳
東京 時事通信社 昭和34(1959)
3冊 図版 18cm (三代宰相列伝)

高宮太平 312.8 Ta43
米内光政
東京 時事通信社 昭和33(1958)
208P 図版 18cm (三代宰相列伝)

宇治田直義 312.8 U57
幣原喜重郎
東京 時事通信社 昭和33(1958)
245P 図版 18cm (三代宰相列伝)

麦辺幾治郎 312.8 W46
大隈重信
東京 時事通信社 昭和33(1958)
250P 図版 18cm (三代宰相列伝)

矢部貞治 312.8 Y11
近衛文麿
東京 時事通信社 昭和33(1958)
214P 図版 18cm (三代宰相列伝)

矢部貞治 312.8 Y11
近衛文麿 上巻
東京 近衛文麿伝記編纂刊行会
昭和27(1952)
629P 図版 22cm

山本英輔 312.8 Y31
山本権兵衛
東京 時事通信社 昭和33(1958)
192P 図版 18cm (三代宰相列伝)

313 国家・政体

戒能通孝 313 Ka21
国と家 戒能通孝編
東京 毎日新聞社 昭和30(1955)
255P 19cm (毎日ライブラリー)

国立国会図書館調査立法考査局 313 Ko49
資本主義と社会主義の共通政治面

両党共通広場の理論的開拓
〔東京〕 昭和35(1960)
44P 21cm

小松 堅太郎 3/3 Ko61
国家学 — 其社会的考察 —
東京 関書院 昭24(1949)
374P 22cm (社会学双書第3冊)

尾高朝雄 3/3 O82
国家構造論
東京 岩波書店 昭和24(1949)
10刷
535P 22cm

佐藤 功 3/3 S85
比較政治制度講義
東京 東京大学出版会 昭和32(1957)
336P 22cm

堀 真琴 3/3.1 H87
社会主義国家論
東京 労働文化社 昭和24(1949)
199P 19cm

戒能通孝 3/3.1 Ka21
市民の自由 — 基本的人権と公共の福祉 —
東京 新評論社 昭和27(1952)
278P 19cm

戒能通孝 3/3.1 Ka21 ア
市民の自由 — 基本的人権と公共の福祉 —
東京 新評論社 昭和27(1952)
278P 19cm

河原畯一郎 3/3.1 Ka93
言論及び出版の自由
東京 有斐閣 昭和29(1954)
215P 22cm

近代国家論 第1部 3/3.1 Ki42 1
〔弘文堂編〕
東京 弘文堂 昭和25(1950)
66P 21cm
内容
第1部 権力
国家社会における国家主権(蝋山政道)

近代国家論 第1部 3/3.1 Ki42 1
〔弘文堂編〕
東京 弘文堂 昭和25(1950)
108P 21cm
内容
第1部 権力
国家権力の変革(中村哲)

近代国家論 第1部 3/3.1 Ki42 1
〔弘文堂編〕
東京 弘文堂 昭和25(1950)
130P 21cm
内容
第1部 権力
国家主权の絶対性(堀豊彦)

近代国家論 第2部 3/3.1 Ki42 2
〔弘文堂編〕

東京 弘文堂 昭和25(1950)
119P 21cm
内容
第2部 機能
国家機能の分化と集中(長浜政寿)

近代国家論 第2部 3/3.1 Ki42 2
〔弘文堂編〕
東京 弘文堂 昭和25(1950)
57P 21cm
内容
第2部 機能
近代政治家のストラテジー(岡義武)

近代国家論 第2部 3/3.1 Ki42 2
〔弘文堂編〕
東京 弘文堂 昭和25(1950)
66P 21cm
内容
第2部 機能
社会集団の政治機能(辻清明)

弘文堂・編集部 3/3.1 Ko14 1
近代国家論 第1部
弘文堂編集部編
東京 弘文堂 昭和27(1952) 再版
426P 22cm
内容
第1部 権力
国家社会における国家主权(蝋山政道)
国家主权の絶対性(堀豊彦)
国家权力の正統性(加藤新平)
国家权力の変革(中村哲)

弘文堂・編集部 3/3.3 Ko14 2
近代国家論 第2部
弘文堂編集部編
東京 弘文堂 昭和27(1952) 再版
242P 22cm
内容
第2部 機能
国家機能の分化の集中(長浜政寿)
社会集団の政治機能(辻清明)
近代政治家のストラテジー(岡義武)

黒田秀俊 3/3.1 Ku72
血ぬられた言論 — 戦時言論弾圧史 —
東京 学風書院 昭和26(1951)
298P 19cm

ラスキ, H・J・ 3/3.1 L33
近代国家における自由 飯坂良明訳
東京 岩波書店 昭和35(1960)
237P 19cm (岩波現代双書)

レーニン, N.(1870-1924) 3/3.1 L54
国家と革命 森宏一訳
東京 社会主義著作刊行会 昭和21(1946)
174P 15cm (社会主義著作集)

何坂遥郎 3/3.1 S42
嵐のなかの百年 — 学問弾圧小史 —
何坂遥郎編
東京 勁草書房 昭和28(1953) 2刷
214P 図版 19cm

鈴木安蔵　3/3.1 Su96

基本的人権の研究　染野義信共編

東京　勁草書房　昭和24(1949)

218P　21cm　(政治学研究叢書3)

内容

Ⅰ　憲法における基本的人権保障の法的意味(鈴木安蔵)

Ⅱ　基本的人権と司法権の独立(兼子　一)

Ⅲ　自由と秩序(鵜飼信成)

Ⅳ　チャタレイ裁判における基本的人権論争(正木ひろし)

Ⅴ　公安条例と日本国憲法(鈴木安蔵)

Ⅵ　人権に関する訴訟事件の概観(染野義信)

附　文献目録 ―基本的人権に関する所説と傾向(染野義信)

柳瀬良幹　3/3.1 Y56

人権の歴史

東京　明治書院　昭和24(1949)

284P　19cm

313.6　君主制・天皇制

井上　清　3/3.6 I57

天皇制

東京　東京大学出版会　昭和28(1953)

254P　18cm　(東大新書　第6)

石井良助　3/3.6 I75

天皇 ― 天皇統治の史的解明 ―

東京　弘文堂　昭和25(1950)

250P　19cm

神山茂夫　3/3.6 Ka39

現代日本国家の史的究明 ― 統・天皇制に関する理論的諸問題 ―

東京　葦会　昭和28(1953)

348P　22cm

神山茂夫　3/3.6 Ka39

新天皇論

東京　新科学社　昭和28(1953)

161P　19cm　(新科学の基礎知識)

神山茂夫　3/3.6 Ka39

天皇制に関する理論的諸問題

改訂増補新版

東京　葦会　昭和28(1953)

306P　22cm

和辻哲郎　3/3.6 W48

国民統合の象徴

東京　勁草書房　昭和23(1948)

188P　19cm

313.8　民主制・共和制・議会政治

ビアード, C・A・　3/3.8 B31 上

共和国　上巻　松本重治訳

東京　社会思想研究会出版部

昭和25(1950)

373P　図版　22cm

ビアード, C・A・　3/3.8 B31 下

共和国　下巻　松本重治訳

東京　社会思想研究会出版部

昭和25(1950)

384P　22cm

ラスキ, H・J・　3/3.8 L33

議会・内閣・公務員制　辻　清明, 渡辺保男共訳

東京　岩波書店　昭和34(1959)

241P　19cm　(岩波現代双書)

ロック, ジョン。　3/3.8 L78

国家に関する第二論文

民主政治論　服部弁之助訳

東京　養書房　昭和24(1949)

288P　19cm

宮沢俊義　3/3.8 Mi87

民主制の本質的性格

東京　勁草書房　昭和23(1948)

254P　22cm

清水伸　3/3.8 Sh49

新しい政治の考え方

東京　三笠書房　昭和30(1955)

223P　18cm

トックヴィル, A・de・　3/3.8 To16

米国の民主政治　井伊玄太郎訳

東京　ダイヤモンド社　昭和24(1949)

再版

440P　19cm

トックヴィル, A・de・　3/3.8 To16 ア

米国の民主政治　井伊玄太郎訳

東京　ダイヤモンド社　昭和24(1949)

再版

440P　19cm

矢部貞治　3/3.8 Y11

民主政機構の基礎原理

東京　弘文堂　昭和24(1949)改訂再版

158P　19cm

吉富重夫　3/3.8 Y92

近代政治機構論

東京　有信堂　昭和27(1952)

265P　22cm

313.9　独裁制

ブラムシュテット, E・K・　3/3.9 B71

独裁と秘密警察 ― 恐怖による支配の技術 ―　阪井三郎訳

東京　みすず書房　昭和26(1951)

312P　19cm

ブラムシュテット, E・K・　3/3.9 B71 ア

独裁と秘密警察 ― 恐怖による支配の技術　阪井三郎訳

東京　みすず書房　昭和26(1951)

312P　19cm

今中次麿　3/3.9 I45

現代独裁政治学

東京　岩波書店　昭和24(1949)

207P 19cm

314 立法・国会

浅井 清 314 A83
国会概説 — 新政治行政機構の研究 1 —
東京 有斐閣 昭和23(1948)
290P 22cm (法学選書)

入江俊郎 314 I64
国会と地方議会 — 制度とその運営 —
東京 学陽書房 昭和27(1952)
241P 22cm

小林孝輔 314 Ko12
世界の議会 — その制度と実態 —
小林孝輔, 星野安三郎等編
東京 至誠堂 昭和34(1959)
270P 19cm

国会年鑑 昭和34年版 314 Ko43
国会年鑑刊行会編
東京 昭和34(1959)
794P 27cm

国会年鑑 昭和35(1960)年版 314 Ko43
国会年鑑刊行会編
東京 昭和35(1960)
795P 27cm

美濃部 亮吉 314 Mi45
議会制度論
東京 日本評論社 昭和23(1958)
2版
402P 22cm

中村 哲 314 N37 ア
国会
東京 要書房 昭和27(1952)
170P 19cm (要選書 第35)

斉藤秀夫 314 S25
国会と司法権の独立 — 国政調査権と裁判官弾劾 —
東京 岩波書店 昭和26(1951)
336P 22cm

鈴木安蔵 314 Su96
現代議会批判
東京 至誠堂 昭和34(1959)
249P 19cm

鈴木隆夫 314 Su96
国会運営の理論
東京 連合出版社 昭和28(1953)
534P 22cm

鈴本隆夫 314 Su96 ア
国会運営の理論
東京 連合出版社 昭和28(1953)
534P 22cm

前沢広明 314.2 Ma28
日本国会70年史(上巻)

前沢広明編
東京 新聞合同通信社 昭和28(1953)
809P 図版 26cm

前沢広明 314.2 Ma28
日本国会70年史(下巻)
前沢広明編
東京 新聞合同通信社 昭和29(1954)
888P 図版 26cm

上杉重二郎 314.2 U47
帝国議会の歴史と本質
東京 岩崎書店 昭和28(1953)
228P 22cm

〔日本〕自由党 314.4 N77
国会報告 第19国会
〔東京〕 昭和29(1954)
292P 22cm

衆議院・記録部 314.4 Sh99
国会のことば 第1集
〔東京 日本速記協会 昭和27(1952)
390P 22cm
内容
第1集 第8～第11回国会発言用語集

衆議院・事務局 314.4 Sh99
衆議院先例集 昭和30年5月版
東京 衆睦会 昭和30(1955)
473P 22cm

衆議院・事務局 314.4 Sh99
衆議院要覧(甲の二) 昭和30年3月
〔東京 昭和30(1955)〕
513P 16cm

近藤英明 314.5 Ko73
国会のゆくえ
東京 春陽堂書店 昭和31(1956)
279P 19cm

参議院・事務局 314.5 S63
参議院要覧(甲I) 昭和32年版
〔東京 昭和33(1958)〕
810P 16cm

参議院・事務局 314.5 S63
参議院要覧(甲I) 追録
〔東京 昭和33(1958)〕
123P 16cm

参議院・事務局 314.5 S63
参議院要覧(甲II) 昭和27年版
〔東京 昭和27(1952)〕
577P 16cm

参議院・事務局 314.5 S63
参議院要覧(甲II) 昭和29年版
〔東京 昭和29(1954)〕
619P 16cm

参議院・事務局 314.5 S63
参議院要覧(乙) 昭和29年版
〔東京 昭和29(1954)〕
712P 16cm

参議院・事務局　314.5 S63
参議院要覧（丙）　昭和28年版
〔東京　昭和28（1953）〕
314P　16cm

参議院・事務局　314.5 S63
参議院要覧（丙）　昭和34年版
〔東京　昭和34（1959）〕
317P　16cm

佐藤吉弘　314.5 S85
註解　参議院規則
東京　大蔵省印刷局　昭和30（1955）
488P　22cm

佐藤吉弘　314.5 S85 ア
註解　参議院規則
東京　大蔵省印刷局　昭和30（1955）
488P　22cm

寺光　忠　314.5 Te52
国会の運営 — 逐条参議院規則釈義 —
東京　巌松堂書店　昭和23（1948）
3版
321P　21cm

ゴールドン, S.　314.6 G67
イギリス議会　徳海国敏訳
大阪　三明社　昭和25（1950）
258P　19cm

参議院・調査課　314.6 S63
〔アメリカ〕合衆国国会関係法規
参議院調査課編
東京　参議院事務局総務部資料課
昭和27（1952）
497P　19cm

314.8 選挙制度

古井喜実　314.8 F92
われらの選挙法
東京　海口書店　昭和23（1948）
244P　22cm

羽田書店・編集部　314.8 H11
公職選挙法　附　関係法令
羽田書店編集部編
東京　羽田書店　昭和25（1950）
317P　16cm（新法文庫）

今井正顕　314.8 I43
候補者応援演説考のための
選挙演説に関する十二章
東京　富貴書房　昭和30（1955）
151P　17cm

自治庁・選挙局　314.8 J49
選挙における政党，政治団体の政治
活動の手引　自治庁選挙局編
東京　第一法規出版　昭和34（1959）
160P　19cm

自治庁選挙局　314.8 J49
地方選挙結果調　昭和34年4月
〔東京〕　昭和34（1959）
593P　26cm

自治庁選挙局　314.8 J49
地方選挙結果調
〔東京〕　昭和34（1959）
593P　26cm

自治庁選挙局　314.8 J49
地方選挙結果調　昭和34年4月執行
東京　大蔵省印刷局　昭和34（1959）
593P　26cm

自治庁選挙局　314.8 J49
衆議院議員総選挙・最高裁判所裁判官
国民審査結果調
東京　昭和34（1959）
214P　26cm

自治庁・選挙局　314.8 J49
総選挙の実態 — 世論調査結果の
概要 —
〔東京　自治庁選挙局〕　昭和33
（1958）
114P　21cm

自治庁・選挙部　314.8 J49
衆議院議員総選挙
参議院議員通常選挙　結果調
昭和28年4月執行
東京　自治庁選挙部　昭和29（1954）
309P　26cm

自治庁・選挙局　314.8 J49
衆議院議員総選挙
最高裁判所裁判官国民審査　結果調
昭和33年5月22日執行
東京　自治庁選挙局　昭和33（1958）
214P　26cm

自治庁・選挙局　314.8 J49 ア
衆議院議員総選挙
最高裁判所裁判官国民審査　結果調
昭和33年5月22日執行
東京　自治庁選挙局　昭和33（1958）
214P　26cm

川口頼好　314.8 Ka93
註解　公職選挙法　大島　肇・大井民
雄共著
東京　国際公論社　昭和25（1950）
482P　19cm

菊井三郎　314.8 Ki26
公職選挙法解説　参議院議員篇
東京　警察図書出版　昭和25（1950）
377P　19cm

公明選挙連盟　314.8 Ko63
公明選挙のしおり　衆議院議員総選
挙版
東京　公明選挙連盟　昭和33（1958）
77P　21cm

公明選挙連盟　314.8 Ko63
公明選挙のしおり　衆議院議員通常
選挙・地方選挙版
東京　公明選挙連盟　昭和34（1959）
112P　21cm

公明選挙連盟　　314.8 Ko63

公明選挙のしおり　衆議院議員通常選挙，地方選挙版

東京　公明選挙連盟　昭和34（1959）

112P　21cm

公明選挙連盟　　314.8 Ko63

公明選挙運動推進の手引　地方選挙版

東京　公明選挙連盟　昭和30（1955）

60P　21cm

公明選挙連盟　　314.8 Ko63

公明選挙運動推進の手引　地方選挙版

東京　公明選挙連盟　昭和30（1955）

60P　21cm

皆川迪夫　　314.8 Mi36

公職選挙法逐条解説　長沢東兵衛共著

東京　政経書院　昭和32（1957）

1171P　22cm

美濃部達吉　　314.8 Mi45

選挙法辞説

東京　有斐閣　昭和23（1948）

248P　22cm

三浦義男　　314.8 Mi68

衆議院選挙の手引

立候補から当選まで　その手続と選挙運動の方法，付　選挙運動一覧表，各種の届出書，報告書様式　三浦義男解説　衆議院法制局監修

東京　大蔵省印刷局　昭和30（1955）

216P　22cm（時の法令別冊）

盛一銀二郎（もりときぎんじろう）　　314.8 Mo68 上

選挙関係争訟の研究　上巻

金丸三郎校閲

東京　帝国地方行政学会　昭和28（1953）

289P　21cm

盛一銀二郎（もりときぎんじろう）　　314.8 Mo68 上,ア

選挙関係争訟の研究　上巻

金丸三郎校閲

東京　芦田東光社　昭和26（1951）

229P　21cm

盛一銀二郎（もりときぎんじろう）　　314.8 Mo68 下

選挙関係争訟の研究　下巻

金丸三郎　校閲

東京　帝国地方行政学会　昭和28（1953）

230P　21cm

岡田亥之三郎　　314.8 O38

判例註解　選挙運動と罰則　重要判例解説・新旧法対照・関係法例条文参照・公職選挙法・同施行法全文

東京　一橋書房　昭和25（1950）

195P　19cm

佐藤立夫　　314.8 S85

職能代表制度論

東京　実業之日本社　昭和21（1946）

456P　21cm

選挙制度研究会　　314.8 Se69

公職選挙関係法令集　選挙制度研究会編

東京　芦田東光社　昭和25（1950）

378P　21cm

鈴木俊一　　314.8 Su96

新地方選挙解説

東京　時事通信社　昭和22（1947）

277P　19cm

315 政党

馬場恒吾　　315 B12

議会政治論

東京　中央公論社　昭和8（1933）

446P　20cm

林田亀太郎　　315 H48 上

日本政党史　上巻

東京　大日本雄弁会講談社　昭和2（1927）

506P　19cm

林田亀太郎　　315 H48 下

日本政党史　下巻

東京　大日本雄弁会講談社　昭和2（1927）　3版

449P　19cm

今井正　　315 I43

世界共産党の現勢

東京　日本週報社　昭和23（1948）

338P　19cm

稲垣達夫　　315 I52

現代政党論

東京　書肆一杉　昭和24（1949）

277P　19cm

蠟山政道　　315 R79

政党　蠟山政道編

東京　有斐閣　昭和31（1956）

236P　19cm（らいぶらりい・しりいず）

内容

第1話　政党の本質とその問題（蠟山政道）

第2話　政党の組織と機能（中村菊男）

第3話　政党と権力（小松春雄）

第4話　日本の政党（川原次吉郎）

第5話　外国の政党（横山桂次）

山川均　　315 Y27

階級闘争の退潮 — 社会主義政党と革命方式をめぐって —

東京　改造社　昭和24（1949）

161P　19cm

吉村正　　315 Y91

今日の政党 — その特質とあり方 —

東京　有信堂　昭和31（1956）

258P　18cm（有信堂文庫）

山川均　　315 Y27

労働者政党のために

東京　板垣書店　昭和24（1949）

190P　19cm

山川　均　315 Y27
労働階級の政党
東京　労働文化社　昭和24（1949）
144P　19cm

土橋一吉　315.1 D81
私はなぜ共産党に入ったか
岩間正男共編
東京　解放社　昭和24（1949）
202P　19cm

猪木正道　315.1 I56
日本の二大政党　猪木正道編
京都　法律文化社　昭和31（1956）
317P　19cm（新文化選書26）
内容
日本政治はなぜまずいか（笠信太郎）
保守政党の生きゆく道（中山伊知郎）
試練にむかう社会党（向坂逸郎）
殴り合う二大政党の対立（猪木正道）

自由党・政務調査会　315.1 J55
自由党新政策の解説
自由党政務調査会編
東京　昭和29（1954）
60P　21cm（政調シリーズ第23）

〔日本〕自由党・政調事務局　315.1 N77
自由党の政策 ― 一問一答 ―
〔日本〕自由党政調事務局編
〔東京〕　昭和30（1955）
112P　19cm

日本社会党・政策審議会
国会におけるわが党の斗い ― 第16特別国会
斗争報告 ―　日本社会党政策審議会編
東京　日本社会党本部　昭和28（1953）
99P　19cm

政党年鑑　昭和24年版　315.1 Se41
朝日新聞〔社〕政党記者団〔編〕
東京　ニュース社　昭和24（1949）
220P　19cm

社会運動資料刊行会　315.1 Sh12
日本共産党資料大成
社会運動資料刊行会編
東京　黄土書店　昭和26（1951）
453P　22cm

白木（しらき）正之　315.1 Sh83
日本政党史　昭和篇
東京　中央公論社　昭和24（1949）
327P　22cm

岡田元三　315.2 O38
インド解放とインド共産党
岡田元三訳
東京　五月書房　昭和27（1952）
262P　19cm

高橋勇治　315.2 Ta33
中国国民党と中国共産党
東京　白日書院　昭和23（1948）
132P　19cm（社会科学研究双書第3）

アプスハーゲン，K・H．　315.3 A14
暴力なき革命　中原栄一訳
東京　同光社磯部書房　昭和28（1953）
248P　図版　19cm

イギリス労働党　315.3 B74
大英国民に想う ― イギリス労働党
政策大綱 ―　改進党政策委員会編訳
東京　〔日本〕改進党政策委員会　昭和29（1954）
69P　22cm（政策参考資料）

市村今朝蔵　315.3 I15
英国政党論
東京　世界書院　昭和24（1949）
195P　19cm

猪木正道　315.3 I56
ドイツ共産党史 ― 西欧共産主義の運命 ―
東京　弘文堂　昭和25（1950）
164P　19cm（アテネ新書第4）

ウイリアムズ，フランシス．　315.3 W74 上
五十年の前進　英国労働党発展史
上巻　鈴木茂三郎訳
東京　実教出版　昭和25（1950）
373P　図版　19cm

ウイリアムズ，フランシス．　315.3 W74 下
五十年の前進　英国労働党発展史
下巻　鈴木茂三郎訳
東京　実教出版　昭和25（1950）
297P　図版　19cm

ウイリアムズ，F．　315.3 W74
五十年の前進 ― 英国労働党発展史 ― 下．ア
下巻　鈴木茂三郎訳
東京　実教出版社　昭和25（1950）
297P　図版　19cm

316　人権擁護・民族問題

海野普吉　316.6 U76
人権の法律相談　森川金寿共著
東京　日本評論社　昭和28（1953）
305P　19cm

海野普吉　316.6 U78 ア
人権の法律相談　森川金寿共著
東京　日本評論社　昭和28（1953）
305P　19cm

平野義太郎　316.8 H66
アジアの民族解放
東京　理論社　昭和29（1954）
368P　22cm（平野義太郎著作集 ― 民族解放の諸問題）

細川嘉六　316.8 H94
アジア民族政策論
東京　東洋経済新報社　昭和15（1940）
294P　22cm

社会主義教育協会　316 Sh12
国際政治と民族問題　社会主義教育協会編

東京　三元社　昭和24(1949)
273P　22cm（社会主義講座第9巻）

トンプソン, V.　317.8 Th6
東南アジア — ナショナリズムとコミュニズム — R・アドルフ共著　大杉孝平訳
東京　弘文堂　昭和26(1951)
312P　図版　19cm

317　行政・内閣制度・官僚制度

ブラウ, P・M.　317 B55
現代社会の官僚制　阿利莫二訳
東京　岩波書店　昭和34(1959)
156P　19cm（岩波現代双書）

原　龍之助　317 H31
行政組織の動向　行政組織の改革とその現状
東京　増進堂　昭和23(1948)
194P　19cm（増進堂全書第5）

原　龍之助　317 H31 ア
行政組織の動向　行政組織の改革とその現状
東京　増進堂　昭和23(1948)
194P　19cm（増進堂全書第5）

永田一郎　317 N23
行政学概論
東京　高文社　昭和26(1951)
362P　19cm

岡部史郎　317 O37
行政管理論
東京　良書普及会　昭和32(1957)
302P　23cm

吉富重夫　317 Y92
行政学
東京　有信堂　昭和28(1953)
204P　22cm

高田茂登男　317.1 Ta28
不正者の天国　増補版
東京　自由国民社　昭和34(1959)
274P　19cm

高田茂登男　317.1 Ta28
仮面の公僕　民衆をくう悪のものがたり
東京　春書房　昭和24(1949)
265P　19cm

行政機構・各省庁

行政官理庁・管理部　317.2 G99
行政機構年報　第3巻
〔東京　昭和27(1952)〕
399P　26cm

行政監理協会　317.2 G99
行政監察大覧　行政監理協会編
東京　昭和33(1958)
967P　22cm

印刷庁・業務部官報課　317.2 I57
全官庁新機構早わかり
印刷庁業務部官報課編
東京　印刷庁朝陽会　昭和24(1949)
492P　22cm

人事院・仙台地方事務所　317.2 J52
〔人事院仙台地方事務所〕業務概要
昭和27・28年度
仙台　昭和29(1954)
62P　21cm

〔日本〕自由党・政務調査会　317.2 N77
わが党の行政改革について
〔日本〕自由党政務調査会編
東京　昭和29(1954)
74P　21cm（政調シリーズ第18）

職員録　上　1958　317.2 Sh96 上
大蔵省印刷局編
東京　昭和33(1958)
1526P　19cm

職員録　下　1958　317.2 Sh96 下
大蔵省印刷局編
東京　昭和33(1958)
1675P　19cm

職員録　上巻　昭和36年版　317.2 Sh96 上
大蔵省印刷局編
東京　大蔵省　昭和36(1961)
1811P　22cm

職員録　下巻　昭和36年版　317.2 Sh96 下
大蔵省印刷局編
東京　大蔵省　昭和35(1961)
1999P　22cm

総理府・統計局　317.2 So55
総理府統計局八十年史稿
総理府統計局編
東京　昭和26(1956)
758P　図版　22cm

鵜飼信成　317.2 U58
行政委員会 — 理論・歴史・実態 —
鵜飼信成等著　東京大学社会科学研究所編
東京　日本評論社　昭和26(1951)
389P　22cm

法務府・法制意見第4局資料課　317.23 H83
法務年鑑　昭和25年
〔東京〕　法務府　昭和26(1951)
569P　21cm

法務省・大臣官房司法法制部　317.23 H83
法務年鑑　昭和28年
〔東京〕　法務省　昭和29(1954)
358P　21cm

法務省・大臣官房司法法制調査部　317.23 H83
法務年鑑　昭和31年
〔東京〕　法務省　昭和32(1957)

440P 21cm

法務省・大臣官房司法法制調査部 317.23 H83
法務年鑑 昭和32年
〔東京〕 法務省 昭和33(1958)
448P 21cm

特別調達庁・〔長官〕官房 317.29 To35
特別調達庁重要例規通牒集
業務編〔1〕
〔東京 昭和26(1951)〕
590P 26cm

特別調達庁・〔長官〕官房 317.29 To35
特別調達庁重要例規通牒集
業務編〔2〕
〔東京 昭和26(1951)〕
415P 26cm

国家公務員・人事行政・恩給

浅井 清 317.3 A83
公務員の政治活動 人事院規則14-7の解説
東京 労働文化社 昭和24(1949)
143P 19cm

磯田好裕 317.3 I85
国家公務員法の解説 佐藤 功・高柳忠夫共編
東京 時事通信社 昭和22(1947)
193P 19cm

人事院・広報局 317.3 J52 1
新しい人事行政の話 人事院広報局編
東京 昭和26(1951)
36P 19cm (人事行政シリーズ第1)

人事院・広報局 317.3 J52 2
公務員の職階制の話 改訂版
人事院広報局編
東京 昭和26(1951)
67P 19cm (人事行政シリーズ第2)

人事院・広報局 317.3 J52 3
公務員の研修の話 人事院広報局編
東京 昭和27(1952)
29P 19cm (人事行政シリーズ第3)

人事行政学会 317.3 J52
人事行政例規集 第1 昭和25年3月 人事行政学会編
東京 学陽書房 昭和25(1950)
530P 19cm

金森徳次郎 317.3 Ka45
公務員の倫理について
東京 学陽書房 昭和31(1956)
106P 18cm

公務員制度研究会 317.3 Ko68
実務 人事行政六法 昭和36年度
公務員制度研究会編
東京 新日本法規出版 昭和35(1960)
1534P 15cm

京都大学・法制経済研究会 317.3 Ky6
公務員事典 京都大学法制経済研究会編
京都 高文社 昭和24(1949)
406P 19cm

三宅太郎 317.3 Mi76
人事管理と公務員
東京 良書普及会 昭和24(1949)
240P 22cm

長尾益之助 317.3 N17
あら切る公用文の書方と実例
東京 大同出版社 昭和27(1952)
190P 18cm

岡部史郎 317.3 O37
公務員制度の研究 — 改革の回顧と批判 —
東京 有信堂 昭和30(1955)
352P 22cm

矢野勝久 317.3 Y58
委員職公務員制 — とくにその勤務法について —
京都 法律文化社 昭和26(1951)
130P 19cm

青谷和夫(アオタニガズオ) 317.34 A56
国家公務員
共済組合法解説
東京 帝国地方行政学会 昭和35(1960)
537P 22cm

加藤政一 317.34 Ku86
新旧対照 改正恩給法詳覧 加藤政一編
東京 江南書院 昭和24(1949)
412P 22cm

慶徳正意 317.34 Ke28
マイヤース勧告と新恩給制度 — 勧告の全文と解説 —
東京 学陽書房 昭和26(1951)
163P 21cm

岸本晋 317.34 Ki58
給与制度
東京 学陽書房 昭和30(1955)
284P 18cm (公務員選書第3)

岸本晋 317.34 Ki58
旅費法精義 改訂新版
東京 学陽書房 昭和28(1953)
285P 22cm

岸本晋 317.34 Ki58
旅費法精義 第26国会改正
東京 学陽書房 昭和32(1957)
改訂新版
293P 22cm

給与制度調査会 317.34 Ky9
新編
公務員給与便覧 給与制度調査会編
東京 大蔵財務協会 昭和33(1958)
再版
504P 18cm

間瀬六朝　317.34 Ma 64
恩給事務提要　間瀬六朝編
東京　帝国地方行政学会　昭和25（1950）
367P　22cm

大蔵省・給与局　317.34 O57
給与関係法令集　大蔵省給与局編
東京　学陽書房　昭和24（1949）
454P　22cm

総理府・恩給局　317.34 So 55
恩給法関係法令集　総理府恩給局編
東京　印刷庁　昭和26（1951）
139P　22cm

滝本忠雄　317.34 Ta 73
公務員給与制度解説
東京　学陽書房　昭和25（1950）
302P　22cm

行政事務・公文書

池野武　317.36 I 34
行政能率化の技術
東京　帝国地方行政学会　昭和33（1958）
406P　22cm

池野武　317.36 I 34
事務改善のはなし ― 事務管理化の考え方・やり方 ―
東京　学陽書房　昭和35（1960）
248P　19cm（地方自治新書）

三沢仁　317.36 Mi 51
官公庁事務能率
東京　中央社　昭和25（1950）
285P　19cm

文部省・国語問題研究会　317.36 Mo 31
新しい文書の手びき ― 当用漢字表と現代かなづかいの生かし方 ―
東京　時事通信社　昭和22（1947）
332P　19cm

文部省・調査局国語課　317.36 Mo 31
公用文の書き方　資料集
東京　光風出版　昭和29（1954）
312P　19cm（国語シリーズ第2）

文部省・調査局国語課　317.36 Mo 31
公用文の書き方 ― 資料集 ―
3訂版
東京　光風出版　昭和35（1960）
465P　19cm（国語シリーズ第2）

中塩達也　317.36 N 42
行政の近代的管理
東京　官庁通信社　昭和34（1959）
4版
205P　22cm

馬渡俊光　317.36 U 63
公用文例集 ― 式辞あいさつ・書簡編 ―
東京　学陽書房　昭和35（1960）
571P　19cm

矢倉一郎　317.36 Y 16
仕事・組織・人間 ― やさしい管理のしかた ―
東京　帝国地方行政学会　昭和35（1960）
421P　19cm

行政訴訟制度

浅賀栄　317.6 A 84
行政訴訟の諸問題 ― 判例を中心とした ―
東京　酒井書店　昭和29（1954）
380P　22cm

最高裁判所・事務総局行政局　317.67 S 21
行政事件裁判例集　第1巻第1－4号
［東京　昭和25（1950）］
〔275〕，197，145，123P
21cm

最高裁判所・事務総局行政局　317.67 S 21
行政事件裁判例集　第2巻第1－4号
［東京　昭和26（1951）］
115，304，162，218P
22cm

最高裁判所・事務総局行政局　317.67 S 21
行政事件裁判例集　第1巻追録，11，12号　昭和25年度
〔東京　昭和26（1951）〕
583P　21cm

最高裁判所・事務総局行政局　317.67 S 21
行政事件裁判例集　第2巻6，7，8号　昭和26年度
〔東京　昭和27（1952）〕
764P　21cm

警察・防犯

警察研究会　317.7 Ke 27
最新 警察六法　警察研究会編
東京　警察時報社　昭和27（1952）
909P　15cm

警察庁企画課　317.7 Ke 27
新警察法の解説　警察庁企画課編
内閣法制局監修
東京　大蔵省印刷局　昭和29（1954）
95P　21cm（時の法令第139号 ― 臨時増刊）

沼尻芳孝　317.7 N 99
警察官の心得おくべき新裁判例知識　沼尻芳孝編
東京　警察文化社　昭和24（1949）
360P　19cm

大津英男　317.7 O87
警察行政
東京　良書普及会　昭和33（1958）
376P　22cm（地方行政全書）

佐藤功　317.7 Sa85
警察　佐藤功編
東京　有斐閣　昭和33（1958）
229P　19cm（らいぶらりい・しりいず　第30）

渡辺宗太郎　317.7 W46
新警察法と米国警察制度
杉村敏正共著
東京　有斐閣　昭和24（1949）　再版
193P　21cm

植民地行政・植民地統治

百々己之助　317.8 Mo25
植民地における議会政治の諸問題
東京　有信堂　昭和33（1958）
370P　22cm

318　地方自治・地方制度

地方行政調査委員会議　318 C43
地方行政調査委員会議資料　地方行政調査委員会議編
〔東京〕　昭和27（1952）
325P　22cm

地方自治年鑑　1954年版　318 C43
地方自治研究会編
東京　時事通信社　昭和28（1953）
768P　22cm

地方自治年鑑　昭和29年版（第2集）　318 C43
自治庁調査課編
東京　時事通信社　昭和29（1954）
564P　22cm

地方自治年鑑　昭和30年版（第3集）　318 C43
自治庁調査課編
東京　時事通信社　昭和30（1955）
648P　22cm

地方自治制度研究会　318 C43 1
地方自治叢書　I
地方自治制度研究会編
東京　港出版合作社　昭和24（1949）
247P　18cm
内容
I　地方自治と条例（長野士郎，森脇　博共著）

地方自治制度研究会　318 C43 2
地方自治叢書　II
地方自治制度研究会編
東京　港出版合作社　昭和24（1949）
283P　18cm
内容
II　監査委員制度の運営（降矢敬義，宮元義雄共著）

地方自治制度研究会　318 C43 2
地方自治叢書　II
地方自治制度研究会編
東京　港出版合作社　昭和25（1950）
240P　18cm
内容
II　監査委員制度の運営　改訂（降矢敬義，宮元義雄共著）

地方自治制度研究会　318 C43 2.7
地方自治叢書　II
地方自治制度研究会編
東京　港出版合作社　昭和25（1950）
240P　18cm
内容
II　監査委員制度の運営　改訂（降矢敬義，宮元義雄共著）

地方自治制度研究会　318 C43 4
地方自治叢書　IV
地方自治制度研究会編
東京　港出版合作社　昭和25（1950）
208P　18cm
内容
IV　地方公務員の給与（辻田好和，徳田　整共著）

地方自治制度研究会　318 C43 4.7
地方自治叢書　IV
地方自治制度研究会編
東京　港出版合作社　昭和25（1950）
208P　18cm
内容
IV　地方公務員の給与（辻田好和，徳田　整共著）

地方自治制度研究会　318 C43 5
地方自治叢書　V
地方自治制度研究会編
東京　港出版合作社　昭和25（1950）
240P　18cm
内容
V　地方議会の話（松原善司，大森誠二共著）

地方自治制度研究会　318 C43 5.7
地方自治叢書　V
地方自治制度研究会編
東京　港出版合作社　昭和25（1950）
240P　18cm
内容
V　地方議会の話（松原善司，大森誠二共著）

地方自治制度研究会　318 C43 5.1
地方自治叢書　V
地方自治制度研究会編
東京　港出版合作社　昭和25（1950）
240P　18cm
内容
V　地方議会の話（松原善司，大森誠二共著）

地方自治制度研究会　318 C43 5.7
地方自治叢書　V
地方自治制度研究会編
東京　港出版合作社　昭和26（1951）
4版
252P　18cm
内容
V　地方議会の話　改訂（松原善司，大森誠二

共著）

地方自治制度研究会　3/8 C43 7
地方自治叢書 Ⅶ
地方自治制度研究会編
東京　港出版合作社　昭和25（1950）
183，122P　18cm
内容
Ⅶ　地方職員共済組合・町村吏員恩給組合（折尾伊勢太，田中賢成，内山鉄男共著）

地方自治制度研究会　3/8 C43 7.ア
地方自治叢書 Ⅶ
地方自治制度研究会編
東京　港出版合作社　昭和25（1950）
122P　18cm
内容
Ⅶ　地方職員共済組合・町村吏員恩給組合（折尾伊勢太，田中賢成，内山鉄男共著）

地方自治制度研究会　3/8 C43 8
地方自治叢書 Ⅷ
地方自治制度研究会編
東京　港出版合作社　昭和25（1950）
227P　18cm
内容
Ⅷ　地方自治と予算（大村襄治，後藤　瑛共著）

地方自治制度研究会　3/8 C43 8.ア
地方自治叢書 Ⅷ
地方自治制度研究会編
東京　港出版合作社　昭和25（1950）
227P　18cm
内容
Ⅷ　地方自治と予算（大村襄治，後藤　瑛共著）

地方自治制度研究会　3/8 C43 9
地方自治叢書 Ⅷ
地方自治制度研究会編
東京　港出版合作社　昭和26（1951）
165P　18cm
内容
Ⅷ　地方自治と公営企業（柴田　護，鈴木　博共著）

地方自治制度研究会　3/8 C43 9ア
地方自治叢書 Ⅷ
地方自治制度研究会編
東京　港出版合作社　昭和26（1951）
165P　18cm
内容
Ⅷ　地方自治と公営企業（柴田　護，鈴木　博共著）

地方自治制度研究会　3/8 C43 12
地方自治叢書 Ⅻ　地方自治制度研究会編
東京　港出版合作社　昭和26（1951）
内容
Ⅻ　地方自治と出版（宮元義雄，大森誠二共著）

町村合併推進本部　3/8 C55
町村合併記念新市紹介　地方自治総合大展覧会解説
町村合併推進本部（等編）
東京　昭和29（1954）
99P　22cm

林　敬三　3/8 H48
地方自治講話
東京　海口書店　昭和24（1949）
260P　22cm

星野光男　3/8 H92
日本の地方政治
―住民自治と保守革新の対決―
東京　東洋経済新報社　昭和33（1958）
204P　21cm

星野光男　3/8 H92
地方自治の研究
東京　日本評論新社　昭和30（1955）
278P　22cm

池田　栄　3/8 I32
地方自治と社会事業　MRAの立場に於て
京都　三和書房　昭和26（1951）
200P　図版　22cm

井上友一郎　3/8 I57
井上博士と地方自治　井上会編
東京　全国町村長会　昭和15（1940）
535P　図版　23cm

磯村英一　3/8 I85
地方自治読本　星野光男共編
東京　東洋経済新報社　昭和32（1957）
284P　22cm

自治庁・記念論文編集部　3/8 J49
地方自治論文集　自治庁記念論文編集部編
東京　地方財務協会　昭和29（1954）
731P　22cm

上林久治　3/8 Ka37
続　嵐の中の地方自治
東京　第一法規出版　昭和31（1951）
317P　22cm

上林久治　3/8 Ka37 ア
続　嵐の中の地方自治
東京　第一法規出版　昭和31（1956）
317P　22cm

上林久治　3/8 Ka37 1
続　嵐の中の地方自治
東京　第一法規出版　昭和31（1956）
317P　22cm

小林与三次　3/8 Ko12
地方自治
東京　良書普及会　昭和31（1956）
257P　22cm（地方行政全書）

小林与三次　3/8 Ko12 ア
地方自治
東京　良書普及会　昭和31（1956）
257P　22cm（地方行政全書）

国際連合通信社　3/8 Ko51
県勢と自治
東京　昭和33（1958）再版
715P　表　27cm

門司　亮　318 Mo19
戦後の地方行財制
横浜〔神奈川〕門司亮刊行会　昭和32（1952）
272P　22cm

長浜政寿　318 N13
地方自治
東京　岩波書店　昭和27（1952）
286P　18cm（岩波全書第170）

日本経済新聞社・経済解説部　318 N77
地方自治　日本経済新聞社経済解説部編
東京　日本経済新聞社　昭和30（1955）
190P　18cm（日経文庫）

〔日本〕自由党・政務調査会　318 N77
自由党の地方行財政対策
〔日本〕自由党政務調査会編
東京　昭和30（1955）
47P　21cm（政調シリーズ）

蝋山政道　318 R79
地方制度の改革
東京　中央経済社　昭和33（1958）
246P　19cm

佐々木英夫　318 S75
地方自治用語辞典　全訂新版
佐々木英夫等著
東京　学陽書房　昭和31（1956）
357P　14cm

佐々木英夫　318 S75 ア
地方自治用語辞典　全訂新版
佐々木英夫等著
東京　学陽書房　昭和35（1960）
357P　13cm

杉村章三郎　318 Su39
地方自治制綱要　3訂版
東京　弘文堂　昭和29（1954）
352P　22cm

住本利男　318 Su62
地方自治はとこへゆく — 地方自治の十年 —
東京　学陽書房　昭和31（1956）
236P　18cm

鈴木栄一　318 Su96
地方自治読本
東京　東京法令出版　昭和26（1951）
343P　21cm

鈴木栄一　318 Su96
地方自治読本　増補改訂
降矢敬義共著
東京　東京法令出版　昭和30（1955）
5版
411P　21cm

鈴木栄一　318 Su96
地方自治読本　改訂版
降矢敬義共著
東京　東京法令出版　昭和34（1959）
417P　22cm

鈴木俊一　318 Su96
地方自治制度　改正版
東京　学陽書房　昭和27（1952）
333P　19cm

鈴木俊一　318 Su96
新地方自治制度
東京　学陽書房　昭和31（1956）
393P　19cm（公務員選書第4）

高橋貞三　318 Ta33
地方自治法論
東京　有斐閣　昭和32（1957）
399P　22cm

東京市政調査会　318 To46
地方制度改革に関する意見集 — 主要論文の要約と文献目録 —
東京　昭和27（1952）
242P　21cm

東京法制研究会　318 To46
自治要覧　東京法制研究会編
東京　光文書院　昭和35（1960）再版
847P　22cm

田中二郎　318 Ta84
地方制度改革の諸問題
東京　有信堂　昭和30（1955）
360P　22cm

田中二郎　318 Ta84
地方自治を活かすもの — 地方自治体職員のために — 俵　静夫，鵜飼信成共著
東京　有斐閣　昭和26（1951）
176P　19cm

田中二郎　318 Ta84 ア
地方自治を活かすもの — 地方自治体職員のために — 俵　静夫，鵜飼信成共著
東京　有斐閣　昭和26（1951）
176P　19cm

谷　育三　318 Ta87
地方議会の運営　改訂新版
東京　学陽書房　昭和32（1957）6版
221P　21cm

谷　育三　318 Ta87 ア
地方議会の運営　改訂新版
東京　学陽書房　昭和32（1957）6版
221P　21cm

吉川末次郎　318 Y89
新地方行政の理論と実際
東京　文雅堂書店　昭和32（1952）
3版
550P　22cm

弓家七郎　318 Y97
地方自治論
京都　三和書房　昭和30（1955）再版
367P　22cm

全国選挙管理委員会　318 Z3
地方自治と選挙　全国選挙管理委員会編
東京　昭和26（1951）
94P　19cm

地方自治研究会　　318.04 C43
広域団体論
大阪　昭和34(1959)
214P　21cm　(自治論集　第10)

地方自治法・地方条例

地方自治庁　　318.1 C43
地方自治六法　地方自治庁編
東京　学陽書房　昭和26(1951)
1288P　19cm

地方自治庁・行政課　　318.1 C43 1
新旧対照　地方自治関係法令集　第1集
地方自治庁行政課編
東京　芥田東光社　昭和25(1950)
102P　22cm
内容
第1集　法律編

地方自治庁・行政課　　318.1 C43 1,P
新旧対照　地方自治関係法令集　第1集
地方自治庁行政課編
東京　芥田東光社　昭和25(1950)
102P　22cm
内容
第1集　法律論

地方自治庁・行政課　　318.1 C43 2
地方自治関係法令集　第2集
地方自治庁行政課編
東京　芥田東光社　昭和25(1950)
127P　22cm
内容
第2集　関係法令編

地方自治庁・行政課　　318.1 C43 2,P
地方自治関係法令集　第2集
地方自治庁行政課編
東京　芥田東光社　昭和25(1950)
127P　22cm
内容
第2集　関係法令編

第一法規出版株式会社　　318.1 D18
自治行政六法　昭和36年版
第一法規出版株式会社編
東京　昭和35(1960)
1417P　15cm

降矢敬義　　318.1 F95
改正　地方自治法詳解　降矢敬義等著
東京　東京法令出版　昭和31(1956)
341P　22cm

降矢敬義　　318.1 F95 P
改正　地方自治法詳解　降矢敬義等著
東京　東京法令出版　昭和31(1956)
341P　22cm

学陽書房・編集部　　318.1 G16
地方自治小六法　昭和31年版
学陽書房編集部編
東京　学陽書房　昭和31(1956) 6版
908P　13cm

林　忠雄　　318.1 H48
町村合併の諸問題と
町村合併促進法　逐条解説　改訂版
東京　柏林書房　昭和29(1954)
290P　19cm

法令出版公社　　318.1 H87
地方自治法施行令　33年6月20
日現在　村・関係法令　法令出版公社編
内閣法制局監修
東京　昭和33(1958)
183P　21cm　(研修用テキスト2)

法令出版公社　　318.1 H87
新旧対照
改正　地方自治法　昭和33年度　法令出版公
社編　内閣法制局監修
東京　昭和33(1958)
169P　21cm　(研修用テキスト　1)

入江俊郎　　318.1 I64 1
逐条　地方自治法提義　第1
入江俊郎等著
東京　良書普及会　昭和24(1949)
374P　22cm

入江俊郎　　318.1 I67 1,P
逐条　地方自治法提義　第1
入江俊郎等著
東京　良書普及会　昭和24(1949)
374P　22cm

入江俊郎　　318.1 I61 2
逐条　地方自治法提義　第2
入江俊郎等著
東京　良書普及会　昭和25(1950)
235P　22cm

入江俊郎　　318.1 I64 2,P
逐条　地方自治法提義　第2
入江俊郎等著
東京　良書普及会　昭和25(1950)
235P　22cm

入江俊郎　　318.1 I64 2,1
逐条　地方自治法提義　第2
入江俊郎等著
東京　良書普及会　昭和25(1950)
235P　22cm

入江俊郎　　318.1 I64 4
逐条　地方自治法提義　第4
入江俊郎等著
東京　良書普及会　昭和27(1952)
421P　22cm

入江俊郎　　318.1 I64 4,P
逐条　地方自治法提義　第4
入江俊郎等著
東京　良書普及会　昭和27(1952)
421P　22cm

自治庁　　318.1 J49
地方公務員制度資料　第1，3，4巻
東京　昭和28－34(1953－1959)
3冊　22cm

自治方　318.1 J49
地方自治法施行10周年記念録
自治方編
東京　大蔵省印刷局　昭和34(1959)
184P　図版　22cm

自治方　318.1 J49
地方制度関係法令沿革史　第2編
東京　昭和30(1955)
342P　22cm

自治方・行政課　318.1 J49
地方自治法関係法令　自治方行政課編
東京　帝国地方行政学会　昭和31(1956)
162P　22cm
内容
法律編

自治方・行政課　318.1 J49
地方自治法関係法令　自治方行政課編
東京　帝国地方行政学会　昭和31(1956)
151P　22cm
内容
命令編

金丸三郎　318.1 Ka45
条例と規則　若林仙二共著
東京　良書普及会　昭和24(1949)
396P　22cm

金丸三郎　318.1 Ka45
地方自治法精義
東京　近代文庫社　昭和24(1949)
752P　22cm

金丸三郎　318.1 Ka45 ア
地方自治法精義
東京　近代文庫社　昭和24(1949)
752P　22cm

金丸三郎　318.1 Ka45 イ
地方自治法精義
東京　近代文庫社　昭和24(1949)
752P　22cm

金丸三郎　318.1 Ka45 下
地方自治法精義　下巻
東京　春日出版社　昭和24(1949)
466P　21cm

金丸三郎　318.1 Ka45 下.ア
地方自治法精義　下巻
東京　春日出版社　昭和24(1949)
466P　21cm

川口頼好　318.1 Ka92
条例規則の見方・つくり方
川口頼好編
東京　学陽書房　昭和35(1960)
251P　18cm　(地方自治新書)

三浦兼資　318.1 Mi47
条例・規則等の作り方 — 立案・審議・制定の手引 —
東京　学陽書房　昭和30(1955) 3版
175P　18cm

長野士郎　318.1 N16
逐条　地方自治法 — 解釈とその運用 —
東京　学陽書房　昭和28(1953)
1017P　22cm

長野士郎　318.1 N16
逐条　地方自治法 — 解釈とその運用 —
第4次全訂新版
東京　学陽書房　昭和33(1958)
1136P　22cm

長野士郎　318.1 N16 ア
逐条　地方自治法 — 解釈とその運用 —
第4次全訂新版
東京　学陽書房　昭和33(1958)
1136P　22cm

長野士郎　318.1 N16 イ
逐条　地方自治法 — 解釈とその運用 —
第4次全訂新版
東京　学陽書房　昭和33(1958)
1136P　22cm

内務省・大臣官房文書課　318.1 N28
地方自治法詳解　内務省大臣官房文書課編
東京　帝国地方行政学会　昭和22(1947)
172P　19cm

大阪府〔議〕会・事務局調査課　318.1 O73
議員提要　昭和32年版
大阪府会事務局調査課編
大阪　昭和32(1957)
430P　22cm

大阪府〔議〕会・事務局調査課　318.1 O73 ア
議員提要　昭和32年度
大阪府会事務局調査課編
大阪　昭和32(1957)
430P　22cm

衆議院・地方行政委員会調査室　318.1 Sh99
衆議院地方行政委員会審議法律案の概要と地方行財政推移の概観　(自第23回国会　至第26回国会)
〔東京〕　昭和32(1957)
171P　21cm　(調査室資料第57号)

杉村章三郎　318.1 Su39
地方自治法
東京　青林書院　昭和31(1956)
253P　22cm

俵静夫　318.1 Ta97
書解　自治六法　昭和35年版
原龍之助，田上穣治等監修
東京　東京法令出版　昭和34(1959)
4版
674P　19cm

帝国地方行政学会　318.1 Te24
新旧対照　地方自治法関係法令　帝国地方行政学会編
東京　昭和27(1952)
211P　21cm

若林仙三　318.1 W17
改訂註釈　地方自治法逐条解義
東京　芦田東光社　昭和26（1951）
452P　19cm

地方公務員

地方自治方　318.13 C43
地方公務員法詳解　地方自治方編
東京　学陽書房　昭和25（1950）
192P　21cm（時の法令第7号　臨時特集）

胡子英幸（えびす）　318.13 E15
地方公務員の
新給与制度の運用と実際　藤森由一共著
東京　帝国地方行政学会　昭和32（1952）
194P　22cm

藤森由一　318.13 F62
地方公務員の
新給与制度解説
東京　帝国地方行政学会　昭和32（1952）
207P　22cm

今枝信雄　318.13 I41
地方公務員法精義　改訂版
東京　学陽書房　昭和34（1959）
450P　22cm

今枝信雄　318.13 I41
地方公務員制度
東京　学陽書房　昭和35（1960）
135P　21cm（地方公務員研修選書第7）

自治方　318.13 J49
地方公務員月報　第1号
〔東京　昭和28（1953）〕
123P　26cm

芦田東光社・編集部　318.13 Se83
地方公務員関係法令集　芦田東光社編集部編　地方自治方公務員課監修
東京　芦田東光社　昭和25（1950）
191P　19cm

畠田礼次郎　318.13 Ts82
地方公務員法精義
東京　学陽書房　昭和30（1955）
426P　22cm

畠田礼次郎　318.13 Ts82 7
地方公務員法精義
東京　学陽書房　昭和30（1955）
426P　22cm

全国人事委員会連合会　318.13 Z3
地方公務員人事判定集　第1集
全国人事委員会連合会編　東京都人事委員会事務局公平部　監修
東京　学陽書房　昭和28（1953）
196P　21cm

全国人事委員会連合会　318.13 Z3
地方公務員人事判定集　第2集
全国人事委員会連合会編　東京都人事委員会事務局公平局監修
東京　学陽書房　昭和29（1954）
305P　21cm

都道府県の行政

福島県・総務部統計課　318.2 F84
福島県勢要覧　昭和32年版
福島　昭和32（1957）
200P　図版　13×19cm

福島県・総務部統計課　318.2 F84 7
福島県勢要覧　昭和32年版
福島　昭和32（1957）
200P　図版　13×19cm

原龍之助　318.2 H31
地方制度改革の基本問題
東京　評論社　昭和31（1956）
312P　22cm

原龍之助　318.2 H31
地方行政改革の基本問題 — 行政事務の再配分を中心として —
東京　有斐閣　昭和26（1951）
216P　21cm（大阪市立大学法学双書1）

自治方　318.2 J49
改正　地方制度資料　第7－11，13部
東京　昭和27－33（1952－1958）
6冊　22cm

神奈川県［知事公室企画審議課］　318.2 Ka43
KANAGAWA
戦後十年の歩み
［横浜］　昭和30（1955）
169P　図版　22×30cm

宮崎県・総務部統計課　318.2 Mi88
宮崎県勢要覧　昭和31年版
［宮崎］　宮崎県総務部統計課，宮崎県統計協会　昭和32（1957）
168P　図版　13×19cm

新潟県・総務部統計課　318.2 N72
新潟県概要　全国統計からみた新潟県の地位と概要　昭和33年刊
新潟県総務部統計課編
新潟　昭和33（1958）
134P　図版　13×19cm

田中二郎　318.2 Ta84
府県制度改革批判 — 地方制度調査会の答申をめぐって —　俵静夫，獅子信成共著
東京　有斐閣　昭和32（1957）
208P　19cm

徳島県　318.2 To43
徳島県勢要覧　昭和32年刊

徳島　昭和32（1957）
110P　図版　13×19cm

東京都議会・図書館　3/8.2 To46
「地方自治」に登載された
地方行政実例関係事項索引　昭和25年3月現在
〔東京　昭和25（1950）〕
69P　22cm

東京都議会・図書館　3/8.2 To46 ア
「地方自治」に登載された
地方行政実例関係事項索引　昭和25年3月現在
〔東京　昭和25（1950）〕
69P　22cm

東京都議会・図書館　3/8.2 To46
「地方自治」に登載された
地方行政実例関係事項索引　その2
昭和27年9月現在
〔東京　昭和27（1952）〕
71P　22cm

都政調査会　3/8.2 To71
国と都の関係について
東京　都政調査会　昭和32（1957）
166P　21cm（都政12月，1月合併号）

鳥取県［議］会・事務局調査課　3/8.2 To74
［鳥取］県政の栞　昭和28年版
鳥取県［議］会事務局調査課編
鳥取　鳥取県議会事務局　昭和29（1954）
136P　10×14cm

鳥取県［議］会・事務局調査課　3/8.2 To74
［鳥取］県政の栞　昭和29年版
鳥取県［議］会事務局調査課編
鳥取　鳥取県議会事務局　昭和29（1954）
176P　10×14cm

和田英夫　3/8.2 W12
地方行政の構造 — 北海道行政の分析を中心として —
京都　三和書房　昭和29（1954）
220P　21cm

山梨県政概観出版会　3/8.2 Y35
山梨県政概観　24年版
山梨　昭和24（1949）
〔3/3〕P　図版　18cm

岡山県　3/8.27 O47 1
県勢の概要　1957　前編
岡山県編
〔岡山　昭和32（1957）〕
128P　26cm

岡山県　3/8.27 O47 2
県勢の概要　1957　後編
岡山県編
〔岡山　昭和32（1957）〕
310P　26cm

市町村制度・市町村行政

会田甚作　3/8.3 A24
市町村政必携 —新しい地方自治の在り方—
東京　泰文館　昭和30（1955）
226P　19cm

福武直（フクタケ タダシ）　3/8.3 F84
合併町村の実態　福武直編
東京　東京大学出版会　昭和33（1958）
467P　地図　22cm

時事通信社　3/8.3 J49
東北六県
市町村新名鑑　時事通信社〔編〕
東京　昭和30（1955）
275P　21cm

市町村自治研究会　3/8.3 Sh24
新市町村建設促進法逐条解説
市町村自治研究会編
東京　第一法規出版　昭和31（1956）
313P　22cm

318.4 地方議会

千葉桓三郎　3/8.4 C42
地方議会 — 運営の理論と実際 —
東京　学陽書房　昭和34（1959）
474P　22cm

藤井貞夫　3/8.4 F57
市区町村議会議員必携　改訂版
東京　芳田東光社　昭和27（1952）
436P　19cm

学陽書房・編集部　3/8.4 G16
地方議会用語集　学陽書房編集部編
東京　昭和30（1955）
273P　19cm

石原通孝　3/8.4 I74
地方議会のあゆみ
東京　芳田東光社　昭和26（1951）
249P　19cm

小渕孝三　3/8.4 Ko14
町村議会の会議の進め方
東京　帝国地方行政学会　昭和25（1950）
338P　19cm

西村弘一　3/8.4 N84
標準地方議会　委員会条例 会議規則　解説
附・都道府県議会議長会制定次第書及び書式例
東京　第一法規出版　昭和34（1959）
983P　22cm

宮城県議会・事務局議事課　3/8.4 Mi73
行政実例集（議会関係）
自昭和28年　至昭和33年
仙台　昭和33（1958）
129P　21cm

西沢哲四郎　3/8.4 N87
地方議会の話
〔東京　全国市議会議長会〕　昭和31〔1956〕
401P　22cm

西沢哲四郎　3/8.4 N87 ア
地方議会の話
〔東京　全国市議会議長会〕　昭和31〔1956〕
401P　22cm

重村実治　3/8.4 Sh28
地方議会　会議規則逐条示解
京都　法律文化社　昭和25〔1950〕
253P　19cm

重村実治　3/8.4 Sh28 ア
地方議会　会議規則逐条示解
京都　法律文化社　昭和25〔1950〕
253P　19cm

鈴木俊一　3/8.4
新地方議会の運営 ― 都道府県市町村議会 ―
東京　時事通信社　昭和23〔1948〕
273P　19cm

田口弼一（ふつかいち）　3/8.4 Ta19
地方議会運営論
東京　有斐閣　昭和28〔1953〕　再版
460P　22cm

津川友一　3/8.4 Ts57
会議運営の実際と研究
神戸　大成出版社　昭和25〔1950〕
462P　19cm

全国都道府県議会議長会・事務局　3/8.4 Z3 [1]
全国都道府県議会職員講習会講義録
〔第1回〕　同局編
〔東京　昭和24〔1949〕〕
278P　21cm
内容
〔第1回〕　地方自治の動向と地方議会の運営（鈴木俊一）
最近の地方税財政問題（荻田　保）
国と地方の行政機構（坂江嘉郎）
条例と規則（長野士郎）
地方公務員制度について（藤井貞夫）
国会本会議の運営（西沢哲四郎）
国会委員会の運営（河野義克）
公務の能率的運営（上野陽一）
国立国会図書館について（金森徳次郎）
アジアの動向について（磯田　勇）
国際情勢展望 ― 改米を中心としてく今井義一）

全国都道府県議会議長会・事務局　3/8.4 Z3 [1] ア
全国都道府県議会職員講習会講義録
〔第1回〕　同局編
〔東京　昭和24〔1949〕〕
278P　21cm

全国都道府県議会議長会・事務局　3/8.4 Z3 2
全国都道府県議会職員講習会講義録
第2回　同局編
〔東京　昭和25〔1950〕〕
263P　21cm

内容
第2回
地方行政と事務の配分（田中二郎）
地方財政の現況と地方財政委員会の使命（奥野誠亮）
地方自治と地方議会（長野士郎）
議事の諸原則について（海保勇三）
会議規則について（内藏秀男）
地方議会図書館のあり方（西水孜郎）
アメリカの議会制度（近藤英明）
時局講演 ― 朝鮮の動乱をめぐって ―（和田　斉）

全国都道府県議会議長会・事務局　3/8.4 Z3 4
全国都道府県議会職員研修会講義録
第4回　同局編
〔東京　昭和26〔1951〕〕
292P　21cm
内容
第4回
議会事務局職員の使命（西沢哲四郎）
会議の諸原則（田口弼一）
会議規則準則逐条解明（大森誠二）
委員会条例準則逐条解明（岸　昌）
請願陳情・動議について（河野義克）
ゼミナール ― 結果発表と講評
△「地方議会の成立」の観念外々々題

全国都道府県議会議長会・事務局　3/8.4 Z3 7
全国都道府県議会職員研修会講義録
第7回　同局編
〔東京　昭和27〔1952〕〕
259P　21cm
内容
第7回
（第13回国会成立）地方自治法改正要旨（鈴木俊一）
国会の議事運営 ― 第13回国会を中心として ―（河野義克）
地方議会の運営をめぐる諸問題（田中二郎）
地方議会に関する最近の行政実例（林　忠雄）
ゼミナール結果発表と講評 ―「地方自治法第16条及び公告式条令準則の疑義について」外63課題（田口弼一）

全国都道府県議会議長会・事務局　3/8.4 Z3 7 ア
全国都道府県議会職員研修会講義録
第7回　同局編
〔東京　昭和27〔1952〕〕
259P　21cm

全国都道府県議会議長会・事務局　3/8.4 Z3 8
全国都道府県議会職員研修会講義録
第8回　同局編
〔東京　昭和28〔1953〕〕
269P　21cm
内容
第8回
議会の調査権と調査活動について（長野士郎）
国会と調査活動について（法貴三郎）
議員立法と立法技術について（今枝常男）
北海道議会における資料及び広報活動の現状報告（山口貫十郎）
地方財政をめぐる諸問題（荻田　保）
ゼミナール

全国都道府県議会議長会・事務局　3/8.4 Z3 9
全国都道府県議会職員研修会講義録

第9回　同局編
〔東京　昭和28（1953）〕
145P　21cm
内容
第9回
公文書の作成と処理（谷　育三）
人事管理と能率増進（京極重次郎）
地方公務員制度の諸問題（山野幸吉）
地方財務（石渡猪太郎）

全国都道府県議会議長会・事務局　318.4 Z3
全国都道府県議会職員研修会講義録　〃
第11回　同局編
〔東京　昭和28（1953）〕
143P　21cm
内容
第11回
国民のみた公務員（今井一男）
地方制度改革の諸問題（鵜山政直）
職員の公平審査制度について（松本留義）
アメリカより帰りて（安部文平）

全国町村議会議長会　318.4 Z3
議員必携　〔昭和〕32年改訂版
各都道府県町村議会議長会共編
東京　学陽書房　昭和31（1956）
474P　13cm

都道府県議会史

阿部茂雄　318.4 A12
山口県会小史　阿部茂雄編
山口　山口県新聞社　昭和25（1950）
118P　図版　18cm

愛知県議会史　第1巻　明治篇上　318.4 A23
愛知県議会史編纂委員会編
名古屋　愛知県議会事務局　昭和28（1953）
1079P　図版　26cm

愛知県議会・事務局　318.4 A23
愛知県議会史　第2巻　明治篇中
名古屋　昭和32（1957）
1380P　図版　26cm

愛知県議会・事務局　318.4 A23
愛知県議会史　第3巻　明治篇下
愛知県議会事務局編
名古屋　昭和34（1959）
1256P　図版　26cm

青森県議会史　自昭和21年至昭和27年　318.4 A54
青森県議会編纂委員会編
青森　昭和34（1959）
1013P　図版　27cm

青森県議会史　自昭和28年至昭和34年　318.4 A54
青森県議会史編纂委員会編
青森　昭和35（1960）
1120P　図版　27cm

愛媛県議会事務局　318.4 E35
愛媛県議会四ケ年の回顧
自昭和22年5月　至昭和26年6月
愛媛　昭和26（1951）
268P　図版　22cm

福井県議会事務局　318.4 F76
福井県議会4ケ年の歩み　福井県議会事務局編
福井　昭和26（1951）
272P　図版　27cm

福岡県議会事務局　318.4 F38
福岡県議会史
福岡　昭和26（1951）
688P　図版　22cm

福岡県議会事務局　318.4 F82
詳説　福岡県議会史　明治編上巻
福岡　福岡県議会　昭和27（1952）
627P　図版　22cm

福岡県議会事務局　318.4 F82
詳説　福岡県議会史　明治編下巻
福岡　福岡県議会　昭和28（1953）
739P　図版　22cm

福岡県議会事務局　318.4 F82
詳説　福岡県議会史　大正編上巻
福岡　福岡県議会　昭和30（1955）
879P　図版　22cm

福岡県議会事務局　318.4 F82
詳説　福岡県議会史　大正編下巻
福岡　福岡県議会　昭和32（1957）
934P　図版　22cm

福岡県議会事務局　318.4 F82
詳説　福岡県議会史　昭和篇第1巻
福岡　昭和32（1957）
1028P　図版　22cm

福岡県議会事務局　318.4 F82
詳説　福岡県議会史　昭和篇第2巻
福岡　福岡県議会　昭和32（1957）
911P　図版　22cm

福岡県議会事務局　318.4 F82
詳説　福岡県議会史　昭和篇第3巻
福岡　昭和34（1959）
1401P　図版　22cm

福岡県議会事務局　318.4 F82
詳説　福岡県議会史索引
福岡　昭和34（1959）
256P　22cm

福島県県会史　（大正2年-15年）　318.4 F84
大正編　福島県議会史編纂委員会編
福島　昭和34（1959）

1892P 図版 22cm

福島県議会・事務局 318.4 F84
県議会の回顧 第10集
福島県議会事務局総務課編
福島 昭和34〔1959〕
55P 26cm
内容
第10集 自昭和33年2月定例会
至昭和33年12月定例会

岐阜県〔議〕会 318.4 G43
岐阜県政50年史
岐阜 〔岐阜県議会事務局〕 昭和15〔1940〕
342P 図版 23cm

岐阜県議会事務局 318.4 G43
岐阜県議会70年史
岐阜 昭和26〔1951〕
516P 図版 22cm

岐阜県議会事務局 318.4 G43 P
岐阜県議会70年史
岐阜 昭和26〔1951〕
516P 図版 22cm

岐阜県議会 318.4 G43
岐阜県会沿革誌 続編1/11
岐阜 〔岐阜県議会事務局〕 昭和28〔1953〕
672P 22cm

後藤嘉一 318.4 G72
山形県議会史
山形 山形県議会 昭和26〔1951〕
670P 図版 22cm

群馬県議会・事務局 318.4 G94
群馬県議会史 第1巻 自明治12年至明治23年 群馬県議会事務局編
前橋 昭和26〔1951〕
1600P 図版 22cm

群馬県議会・事務局 318.4 G94
群馬県議会史 第2巻 明治24－明治40年 群馬県議会事務局編
前巻 昭和28〔1953〕
1844P 図版 22cm

群馬県議会事務局 318.4 G94
群馬県議会史 第3巻 明治41年－大正15年 群馬県議会事務局編
前橋 昭和29〔1954〕
2014P 図版 22cm

群馬県議会・事務局 318.4 G94
群馬県議会史 第4巻 昭和元年－昭和22年3月 群馬県議会事務局編
前巻 昭和31〔1956〕
1998P 図版 22cm

群馬県政史編纂委員会 318.4 G94
現代群馬県政史 第1巻 群馬県政史編纂委員会編
前橋 昭和34〔1959〕
1716P 図版 22cm

広島県議会・事務局 318.4 H73
広島県議会史 第1巻 広島県議会事務局編
広島 昭和34〔1959〕
1280P 図版 22cm

北海道議会・事務局 318.4 H82
北海道議会史 第1巻 北海道議会事務局編
札幌 昭和29〔1954〕
1059P 図版 27cm

北海道議会・事務局 318.4 H82
北海道議会史 第2巻 北海道議会事務局編
札幌 昭和30〔1955〕
1665P 図版 27cm

兵庫県〔議〕会事務局県〔議〕会編纂室 318.4 H99
兵庫県会史 第3輯第1巻上
兵庫 昭和28〔1953〕
1047P 図版 27cm

兵庫県〔議〕会事務局県〔議〕会史編纂室 318.4 H99
兵庫県会史 第3輯第2巻
兵庫 昭和29〔1954〕
1590P 図版 27cm

兵庫県〔議〕会事務局県〔議〕会史編纂室 318.4 H99
兵庫県会史 第3輯第3巻
兵庫 昭和31〔1956〕
1633P 図版 27cm

岩手県議会・事務局 318.4 I97
岩手県議会4年の歩み 昭和30年4月30日より昭和34年4月29日まで
盛岡 昭和34〔1959〕
205P 図版 26cm

神奈川県議会・事務局 318.4 Ka43
神奈川県会史 第1巻 神奈川県議会事務局編
横浜 昭和28〔1953〕
912P 図版 27cm

神奈川県議会・事務局 318.4 Ka43
神奈川県会史 第2巻 神奈川県議会事務局編
横浜 昭和28〔1953〕
929P 図版 27cm

神奈川県議会・事務局 318.4 Ka43
神奈川県会史 第4巻 神奈川県議会事務局編
横浜 昭和31〔1956〕
849P 図版 27cm

神奈川県議会・事務局 318.4 Ka43
神奈川県会史 第5巻 神奈川県議

会事務局編
横浜　昭和32(1957)
1056P　図版　27cm

神奈川県議会・事務局　318.4 Ka43
神奈県会史　第6巻　神奈川県議会事務局編
横浜　昭和34(1959)
1059P　図版　27cm

京都府〔議〕会事務局　318.4 Ky6
京都府会史　大正時代総説
京都　昭和26(1951)
423P　図版　21cm

京都府〔議〕会事務局　318.4 Ky4
京都府会史　大正時代資料
京都　昭和27(1952)
848P　21cm

京都府〔議〕会事務局　318.4 Ky6
京都府会史　昭和時代総説
京都　昭和28(1953)
565P　図版　21cm

京都府〔議〕会事務局　318.4 Ky6
京都府会史　昭和時代資料
京都　昭和29(1954)
1141P　図版　21cm

三重県議会・事務局　318.4 Mi15
三重県会史　第2巻　三重県議会事務局編
三津　昭和28(1953)
1103P　図版　22cm

宮崎県議会事務局　318.4 Mi88
宮崎県会史　第5輯
宮崎　昭和27(1952)
1042P　図版　26cm

新潟県議会史　大正篇　新潟県議会史編纂委員会編　318.4 N72
新潟　昭和32(1957)
1470P　図版　22cm

大分県議会事務局調査課　318.4 034
大分県議会の歩み　昭和22年-昭和25年
大分　昭和26(1951)
169P　図版　22cm

大分県議会事務局　318.4 034
大分県議会の歩み
大分　昭和32(1957)
886P　図版　22cm

岡山県　318.4 047
岡山県政史　第1巻　総論上
〔岡山〕　昭和16(1941)
1295P　図版　26cm

岡山県　318.4 047
岡山県政史　第1巻　総論下
〔岡山〕　昭和16(1941)
826P　26cm

大阪府会史　第4篇上巻　大阪府会史編纂委員会編　318.4 073
大阪　昭和32(1957)
1901P　図版　22cm

大阪府会史　第4編下巻　大阪府会史編纂委員会編　318.4 073
大阪　昭和33(1958)
1622P　図版　22cm

大阪府会史　第4編補巻　大阪府会史編纂委員会編　318.4 073
大阪　昭和34(1959)
〔578P〕P　図版　22cm

大阪府会・事務局調査課　318.4 073
議会の回顧　附・大阪府の重要施策の成果　1951　大阪府会事務局調査課編
大阪　昭和34(1959)
243P　22cm

佐賀県議会史　上巻　318.4 S15
佐賀　昭和33(1958)
1109P　図版　22cm

佐賀県議会史　下巻　318.4 S15
佐賀　昭和33(1958)
1049P　附録・図版　22cm

埼玉県議会史　第1巻　埼玉県議会史編さん委員会編　318.4 S24
埼玉　昭和31(1956)
1094P　図版　22cm

埼玉県議会史　第2巻　埼玉県議会史編さん委員会　318.4 S24
埼玉　昭和33(1958)
1186P　図版　22cm

戦後の神奈川県政　戦後の神奈川県政編集企画委員会編　318.4 Se64
神奈川　昭和30(1955)
694P　図版　26cm

島取県議会史　第1巻　島根県議会史編纂委員会編　318.4 Sh42
島根　昭和34(1959)
1295P　図版　22cm

静岡県議会　318.4 Sh9
静岡県議会史　第1巻
静岡　〔静岡県議会事務局〕　昭和28(1953)
1226P　図版　22cm

静岡県議会　318.4 Sh9
静岡県議会史　第2巻
静岡　〔静岡県議会事務局〕　昭和29(1954)

3ぬ6ア 図版 22cm

静岡県議会 3/8.4 Sh 94
静岡県議会史 第3巻
静岡 [静岡県議会事務局] 昭和30(1955)
999ア 図版 22cm

静岡県議会・事務局調査課 3/8.4 Sh 94
静岡県議会の業績 第3巻
静岡, 昭和34(1959)
265ア 図版 27cm

栃木県・総務部 3/8.4 To 15
栃木県政史 第1巻 栃木県総務部編
宇都宮 昭和31(1956)
291ア 図版 27cm

栃木県議会・事務局調査課 3/8.4 To 15
栃木県議会史 地方自治法施行第2編 栃木県議会事務局編
宇都宮 昭和33(1958)
796ア 図版 22cm

徳島県議会事務局調査課 3/8.4 To 43
徳島県議会四ケ年の回顧 26.4-30.3
徳島 昭和30(1955)
85ア 図版 27cm

東京都議会議会局法制部 3/8.4 To 46
東京都議会史 第1巻 東京都議会議会局法制部編
東京 昭和26(1951)
1160ア 図版 26cm

東京都議会議会局法制部 3/8.4 To 46
東京都議会史 第2巻上 東京都議会議会局法制部編
東京 昭和29(1954)
959ア 図版 26cm

東京都議会議会局法制部 3/8.4 To 46
東京都議会史 第2巻中 東京都議会議会局法制部編
東京 昭和31(1956)
1306ア 図版 26cm

東京都議会議会局法制部 3/8.4 To 46
東京都議会史 第2巻下 東京都議会議会局法制部編
東京 昭和31(1956)
1285ア 図版 26cm

東京都議会議会局法制部 3/8.4 To 46
東京都議会史 第3巻上 東京都議会議会局法制部編
東京 昭和33(1958)
790ア 図版 26cm

東京都議会議会局法制部 3/8.4 To 46
東京都議会史 第3巻中 東京都議会議会局法制部編
東京 昭和33(1958)
1490ア 図版 26cm

鳥取県議会事務局 3/8.4 To 74
鳥取県議会史 上巻
鳥取 昭和29(1954)
924ア 図版 22cm

鳥取県議会事務局 3/8.4 To 74
鳥取県議会史 下巻
鳥取 昭和29(1954)
999ア 図版 22cm

富山県議会事務局 3/8.4 To 79
富山県議会4カ年の回顧 1947-1951 富山県議会事務局編
富山 昭和27(1952)
424ア 図版 26cm

和歌山県議会・和歌山県政の歩み編集委員会 3/8.4 W28
和歌山県政の歩み 和歌山県政の歩み編集委員会編
和歌山 昭和27(1952)
564ア 図版 26cm

山口県議会事務局 3/8.4 Y 24
山口県会史 自大正5年至昭和5年 山口県議会事務局編
山口 昭和33(1958)
1088ア 図版 27cm

山梨県議会・事務局 3/8.4 Y 35
山梨県民主議会史 第1巻 山梨県議会事務局編
山梨 昭和28(1953)
246ア 図版 26cm

全国都道府県議会議長会 3/8.4 Z 3
全国都道府県議会議長会史
〔東京〕 昭和32(1957)
548ア 図版 22cm

全国都道府県議会議長会 3/8.4 Z 3 ア
全国都道府県議会議長会史
〔東京〕 昭和32(1957)
548ア 図版 22cm

都道府県議会の法規・提要・要覧

愛知県議会・事務局 3/8.4 A 23
愛知県議会法規集 昭和31年10月
[名古屋] 昭和31(1956)
109ア 22cm

愛知県議会・事務局 3/8.4 A 23 ア
愛知県議会法規集 昭和31年10月
[名古屋] 昭和31(1956)
109ア 22cm

愛知県議会・事務局 3/8.4 A 23
愛知県議会の概要 昭和30年9月
名古屋 昭和30(1955)
55ア 図版, 表 21cm
附・議会の栞

千葉県議会・事務局 3/8.4 C 42
千葉県議会要覧 昭和30年4月
〔千葉〕 昭和30(1955)
146ア 19cm

千葉県議会・事務局　3/8.4 C42

千葉県議会要覧　昭和32年12月

［千葉］　昭和32（1957）

226P　19cm

福岡県議会・事務局　3/8.4 F84

福岡県議会提要　昭和32年9月

［福岡］　昭和32（1957）

364P　16cm

岐阜県議会・事務局　3/8.4 G43

岐阜県議会提要　昭和33年7月

［岐阜］　昭和32（1957）

76P　表　21cm

広島県議会・事務局　3/8.4 H73

広島県議会提要　昭和32年7月

［広島］　昭和32（1957）

122P　16cm

兵庫県議会・事務局　3/8.4 H99

〔兵庫〕県議会の概要　昭和32年7月

〔神戸〕　昭和32（1957）

93P　地図　21cm（謄写）

兵庫県議会・事務局　3/8.4 H99

［兵庫］県議会の概要　昭和33年7月

〔神戸〕　昭和33（1958）

91P　地図　21cm

兵庫県議会・事務局　3/8.4 H99 ア

［兵庫］県議会の概要　昭和33年7月

［神戸］　昭和33（1958）

91P　地図　21cm

茨城県議会・事務局　3/8.4 I11

茨城県議会提要　昭和32年版

茨城県議会事務局調査企画課編

水戸　昭和32（1957）

161P　表　16cm

茨城県議会・事務局　3/8.4 I11

茨城県議会提要　昭和34年版

茨城県議会事務局調査企画課編

水戸　昭和34（1959）

164P　表　16cm

石川県議会・事務局　3/8.4 I76

石川県議会議事提要　昭和32年9月

［金沢　昭和32（1957）］

191P　16cm

香川県議会・事務局　3/8.4 Ka17

香川県議会要覧　昭和32年3月

〔高松市〕　昭和32（1957）

120P　地図　21cm

香川県議会・事務局　3/8.4 Ka17 ア

香川県議会要覧　昭和32年3月

〔高松市〕　昭和32（1957）

120P　地図　21cm

鹿児島県議会・事務局　3/8.4 Ka19

鹿児島県議会要覧　昭和36年

〔鹿児島〕　昭和26（1951）

161P　19cm（加除式）

鹿児島県議会・事務局　3/8.4 Ka19

鹿児島県議会要覧　昭和28年

［鹿児島］　昭和28（1953）

143P　19cm（加除式）

神奈川県議会・事務局　3/8.4 Ka43

神奈川県議会先例集　昭和30年1月1日現在　神奈川県議会事務局議事課編

横浜　昭和30（1955）

106P　14cm

神奈川県議・事務局　3/8.4 Ka43

神奈川県議会先例集　昭和31年10月1日現在　神奈川県議会事務局議事課編

横浜　昭和31（1956）

111P　14cm

神奈川県議会・事務局　3/8.4 Ka43

神奈川県議会議事概要　昭和28年11月　神奈川県議会事務局調査課編

横浜　昭和28（1953）

119P　14cm

神奈川県議会・事務局　3/8.4 Ka43

神奈川県議会議事提要　昭和29年7月　神奈川県議会事務局調査課編

横浜　昭和29（1954）

125P　14cm

熊本県議会・事務局　3/8.4 Ku54

熊本県議会提要　改訂第3号

〔熊本〕　昭和27（1952）

132P　図版　22cm

京都府議会・事務局　3/8.4 Ky6

京都府議会要覧　昭和32年4月

［京都］　昭和32（1957）

40P　表　21cm（謄写）

京都府議会・事務局　3/8.4 Ky6 ア

京都府議会要覧　昭和32年4月

［京都］　昭和32（1957）

40P　表　21cm（謄写）

京都府議会・事務局　3/8.4 Ky4

京都府議会関係例規集　昭和32年5月

［京都］　昭和32（1957）

71P　19cm

宮崎県議会・事務局　3/8.4 Mi89

宮崎県議会提要　昭和32年版

［宮崎］　昭和32（1957）

209P　表　16cm

長崎県議会・事務局　3/8.4 N21

長崎県議会議事提要

長崎県議会事務局編

長崎　昭和25（1950）

101P　19cm（加除式）

長崎県議会・事務局　3/8.4 N21

長崎県議会要覧　長崎県議会事務局編

長崎　昭和27（1952）

218P　19cm（加除式）

新潟県議会・事務局　3/8.4 N72

新潟県議会提要　昭和33年版

新潟県議会事務局議事課編

新潟　昭和33(1958)

248P　16cm　表

大分県議会・事務局　3/8.4 034

大分県議会議事提要　昭和30年

大分県議会事務局調査課編

大分　昭和30(1955)

155P　13cm

大分県議会・事務局　3/8.4 034

大分県勢の概要　昭和32年6月

〔大分市〕　昭和32(1957)

88P　表　19cm

〔岡山県議会〕　3/8.4 047

〔岡山県写真帖〕

〔岡山　昭和26(1951)〕

34枚　図版　25cm

大阪府会・事務局調査課　3/8.4 073

議員必携　その1　昭和24年4月

大阪　昭和24(1949)

368P　15cm

大阪府会・事務局　3/8.4 073

[大阪]府会要覧　昭和34年1月

大阪府会事務局調査課編

大阪　昭和34(1959)

157P　図版　19cm

大阪府会事務局調査課　3/8.4 073 P

府会要覧　1959

大阪府会事務局調査課編

大阪　昭和34(1959)

157P　19cm

佐賀県議会・事務局　3/8.4 S15

〔佐賀県〕議会提要　昭和28年2月

〔佐賀〕　昭和28(1953)

137P　22cm

佐賀県議会・事務局　3/8.4 S15

佐賀県議会提要　昭和32年4月

佐賀県議会事務局総務課編

佐賀　昭和32(1957)

324P　16cm

札幌市議会・事務局　3/8.4 S68

札幌市議会要覧　札幌市議会事務局

調査課編

札幌　昭和26(1951)

266P　19cm　(加除式)

島根県議会・事務局　3/8.4 Sh42

島根県議会提要　昭和33年版

松江　昭和33(1958)

188P　表　16cm

静岡県議会・事務局　3/8.4 Sh9

静岡県議会要覧　昭和30年9月

静岡県議会事務局調査課編

静岡　昭和30(1955)

291P　表　16cm

静岡県議会・事務局　3/8.4 Sh9

静岡県議会関係規定集　昭和35年

1月

〔静岡〕　昭和35(1960)

446P　16cm

栃木県議会・事務局　3/8.4 To15

栃木県議会提要　昭和30年4月

〔水戸〕　栃木県議会　昭和30(1955)

56P　19cm

徳島県議会・事務局　3/8.4 To43

徳島県議会提要　昭和27年7月

徳島県議会事務局調査課編

徳島　昭和27(1952)

33P　21cm

鳥取県〔議〕会・事務局　3/8.4 To74

鳥取県会要覧　昭和28年8月

〔鳥取〕　昭和28(1953)

108P　19cm

鳥取県[議]会・事務局　3/8.4 To74

[鳥取県]議会の権限集

昭和32年4月

[鳥取]　昭和32(1957)

62P　22cm

鳥取県議会・〔事務局〕　3/8.4 To74

鳥取県会提要　昭和34年度

〔鳥取市〕　昭和35(1960)

186P　16cm

附：名簿

富山県議会・事務局　3/8.4 To79

富山県議会提要　昭和33年1月

[富山]　昭和33(1958)

119P　21cm

山形県議会・事務局　3/8.4 Y22

山形県議会提要　昭和27年5月

[山形]　昭和27(1952)

179P　22cm

山形県議会・事務局　3/8.4 Y22

山形県議会議事提要　昭和29年8月

山形　昭和29(1954)

212P　表　16cm

山形県議会・事務局　3/8.4 Y22

山形県議会議事提要　昭和32年

5月版

[山形]　昭和32(1957)

276P　表　16cm

山口県議会・事務局　3/8.4 Y24

山口県議会提要　昭和32年9月

[山口]　昭和32(1957)

81P　表　16cm

全国都道府県議会議長会・事務局　3/8.4 Z3

全国都道府県議会会議規則集　—附・

自治方準則—　昭和30.4.30現在　同局編

.[東京　昭和30(1955)]

757P　24cm　(謄写)

全国都道府県議会議長会・事務局　3/8.4 Z3

全国都道府県議会委員会条例集　—附・

自治方準則 — 昭和30.4.30現在 同局編
〔東京 昭和30(1955)〕
262P 24cm (謄写)

地方行政事務

地方自治制度研究会 318.5 C43
行政書士法の解説 地方自治制度研究会編
東京 港出版合作社 昭和26(1951)
116P 19cm

地方行政調査委員会議・事務局 318.5 C43
行政事務再配分に関する勧告
附・国庫補助金制度の改正に関する勧告 事務再配分の現状 地方行政調査委員会議事務局編
東京 弘田東光社 昭和26(1951)
426P 22cm

樋上亮一 318.5 H61
自治体広報の理論と技術
東京 世界書院 昭和27(1952)
315P 19cm

中島正郎 318.5 N33
地方公務員
起案例文集 —付・祝辞, 挨拶文—
中島正郎編
東京 帝国地方行政学会 昭和34(1959)
319P 19cm

高辻正己 318.5 Ta55
地方行政事務提要 山内一夫, 真田秀夫共著
東京 良書普及会 昭和33(1958)
377P 23cm

都市問題・都市計画・国土計画

磯村英一 318.7 I85
都市 磯村英一編
東京 有斐閣 昭和35(1960)
345P 19cm (らいぶらりい・しりいず第5)

外国の地方行政

法貴三郎 318.9 H82
(イギリス政治史) 地方制度の形成
東京 明治大学出版部 昭和32(1957)
279P 22cm

蠟山政道 318.9 R79
英国地方行政の研究
東京 国土社 昭和24(1949)
325P 22cm

綿貫芳源 318.9 W46
英国地方制度論
東京 朝倉書店 昭和24(1949)
313P 19cm

弓家七郎 318.9 Y97
アメリカの地方自治制度
東京 政治教育協会 昭和23(1948)
360P 22cm

弓家七郎 318.9 Y97
欧米諸国の地方制度
東京 三和書房 昭和33(1958)
441P 22cm

320 法律

林修三 320 H48
例解立法技術
東京 学陽書房 昭和31(1956)
520P 22cm

恵積重意 320 H97
家庭の法律百科 海野普吉共編
東京 日本評論社 昭和25(1950)
634P 19cm

家庭法律研究会 320 Ka85
法律全書 家庭法律研究会編
東京 京北書房 昭和24(1949)
445P 19cm

日本弁護士連合会 320 N77 I
法律 第1 日本弁護士連合会編
東京 朝日新聞社 昭和28(1953)
166P 18cm (アサヒ相談室)
内容
第1 家庭の法律

日本弁護士連合会 320 N77 II
法律 第2 日本弁護士連合会編
東京 朝日新聞社 昭和28(1953)
178P 18cm (アサヒ相談室)
内容
第2 すまいの法律

佐藤達夫 320 S85
法制執務提要 追補版 — 法令の立案・制定・実施— 佐藤達夫編
東京 学陽書房 昭和31(1956)
360P 19cm

佐藤達夫 320 S85
法制執務提要 — 法令の立案・制定・実施— 佐藤達夫編
東京 学陽書房 昭和25(1950)
457P 19cm

佐藤達夫 320 S85 P
法制執務提要 — 法令の立案・制定・実施— 佐藤達夫編
東京 学陽書房 昭和25(1950)
457P 19cm

社会法律研究会 320 Sh12
(常識百科) 処世の法律 社会法律研究会編
東京 東京書院 昭和28(1953)
4版
448P 19cm

高辻正巳　320 Ta55
立法における常識
東京　学陽書房　昭和29（1954）
205P　19cm

渡辺彰平　320 W46
新憲法下の法律百般解決
東京　大同出版社　昭和26（1951）
182P　19cm

読売新聞社・〔調査部〕法律相談係　320 Y81
だれにもわかる新法律の手引　読者法律問答集
東京　萬世書房　昭和24（1949）
202P　19cm

319　外交・国際問題

神川彦松　319 Ka37 上
近代国際政治史　上巻
東京　実業之日本社　昭和25（1950）
370P　22cm
内容
上巻　世界帝国興亡時代史

神川彦松　319 Ka37 中
近代国際政治史　中巻
東京　実業之日本社　昭和23（1948）
425P　22cm
内容
中巻　欧洲協調時代史

神川彦松　319 Ka37 下-1
近代国際政治史　下巻-Ⅰ
東京　実業之日本社　昭和24（1949）
292P　22cm
内容
下巻-Ⅰ　帝国主義時代史

神川彦松　319 Ka37 下-2
近代国際政治史　下巻-Ⅱ
東京　実業之日本社　昭和25（1950）
426P　22cm
内容
下巻-Ⅱ　新世界帝国興亡時代史

加瀬俊一　319 Ka74
現代外交の基調
東京　羽田書店　昭和24（1949）
418P　19cm

加瀬俊一　319 Ka74 ア
現代外交の基調
東京　羽田書店　昭和24（1949）
418P　19cm

鹿島守之助　319 Ka99
世界大戦原因の研究
東京　巌松堂書店　昭和26（1951）
3版
968，41P　22cm

鹿島守之助　319 Ka99 ア
世界大戦原因の研究
東京　巌松堂書店　昭和26（1951）
3版

968，41P　22cm

最新　319 Ka51
国際問題辞典
共同通信社編
東京　日本経済新聞社　昭和23（1948）
241P　19cm

岡倉古志郎　319 041
国際情勢の見方
東京　労働教育協会　昭和24（1949）
144P　18cm　（組合ライブラリイ）

蝋山芳郎　319 R79
岩波小辞典
国際問題　蝋山芳郎　編
東京　岩波書店　昭和31（1956）
222P　18cm

斉藤栄三郎　319 S25
現代国際問題事典
東京　中央経済社　昭和28（1953）
180，100P　19cm

須磨弥吉郎　319 Su56
スターリンの碑銘
東京　日本経済新聞社　昭和28（1953）
266P　図版　19cm

日本の外交

外務省　319.1 G15 上
小村外交史　上　外務省編
東京　新聞月鑑社　昭和28（1953）
459P　図版　22cm　（日本外交文書別冊）

外務省　319.1 G15 下
小村外交史　下　外務省編
東京　新聞月鑑社　昭和28（1953）
533P　22cm　（日本外交文書別冊）

外務省　319.1 G15 2
わが外交の近況　第2号
〔東京〕　昭和33（1958）
181P　表　22cm

外務省　319.1 G15 3
わが外交の近況　第3号
〔東京〕　昭和34（1959）
232P　表　22cm

犬養健　319.1 I59
揚子江は今も荒れている
東京　文芸春秋新社　昭和35（1960）
398P　20cm

入江啓四郎　319.1 I64
講和問題の基礎知識　入江啓四郎編
東京　時事通信社　昭和25（1950）
203P　表　19cm

入江 啓四郎　319.1 I64ア
講和問題の基礎知識　入江啓四郎編
東京　時事通信社　昭和25(1950)
203P　表　19cm

海上保安庁　319.1 Ka21
国際情勢の動向と日本
〔東京　昭和34(1959)〕
97P　21cm　(海上保安教養全書　第10)

鹿島 守之助　319.1 Ka99
日本外交政策の史的考察
東京　鹿島研究所　昭和33(1958)
5版
490, 26P　22cm

鹿島 守之助　319.1 Ka99
日米外交史
東京　三季会　昭和33(1958)
377, 193P　22cm

鹿島 守之助　319.1 Ka99
日英外交史
東京　三季会　昭和32(1957)
505, 118P　22cm

国際法学会　319.1 Ko51
沖縄の地位　国際法学会編
東京　有斐閣　昭和30(1955)
343P　22cm
内容
第1部　外交史
沖縄帰属の沿革(奥　修道)
アメリカ学者の観た沖縄問題(垣田捷雄)
沖縄帰属に関する一省察(秋保一郎)
第2部　国際法
沖縄諸島の法的地位(入江啓四郎)
沖縄の国際法上の地位(新城利彦)
沖縄と日本の主権(横田喜三郎)
日本の領土処理における二つの盲点(高野雄一)
沖縄に関し日本又は米国の有する権利の範囲(大郷正夫)
第3部　国際私法
沖縄に関する準国際私法問題(久保岩太郎)
沖縄における国際私法問題(川上太郎)
沖縄に施行された旧日本法令は外国法ではないか(大郷正夫)
第4部　国際経済
沖縄経済の現状と将来(板垣与一)
海運より見た沖縄の地位(高梨正夫)
附録
1. 沖縄管理経過日誌
2. 公文書
3. 琉球政府機構図
4. 沖縄の地図

来栖 三郎　319.1 Ku79
日米外交秘話 ―わが外交史―
東京　創元社　昭和27(1952)　再版
222P　図版　19cm

森島 守人　319.1 Mo64
陰謀・暗殺・軍力 ―外交官の回想―
東京　岩波書店　昭和25(1950)
161P　18cm　(岩波新書第38)

武者小路 公共　319.1 Mu84
外交裏小路
東京　大日本雄弁会講談社　昭和27(1952)
323P　図版　19cm

〔日本〕自由党・政務調査会　319.1 N77
当面の外交問題解説
〔日本〕自由党政務調査会編
東京　昭和30(1955)
140P　21cm　(政調シリーズ第28)

大橋 忠一　319.1 O28
大平洋戦争由来記 ―松岡外交の真相―
東京　要書房　昭和27(1952)
171P　19cm

ピゴット, F・S・G.　319.1 P64
断たれたきずな ―日英外交六十年―
長谷川才治訳
東京　時事通信社　昭和26(1951)
560P　図版　22cm

重光 葵　319.1 Sh28
外交回想録
東京　毎日新聞社　昭和28(1953)
311P　図版　19cm

信夫 清三郎　319.1 Sh65
近代日本外交史
東京　研進社　昭和23(1948)
268P　22cm

チョング, ヘンリー・　319.2 C53
ソ連が近付いた　朝日新聞社東亜部訳
東京　平山書房　昭和25(1950)
243P　19cm

岡倉 古志郎　319.2 O41
民族解放統一戦線 ―アジアの現状分析―
岡倉古志郎共編
京都　三一書房　昭和28(1953)
218P　19cm

外国の外交

外務省・情報文化局　319.3 G15
ソ連の心理戦術 ―その計画と実際―
外務省情報文化局編
〔東京〕　昭和28(1953)
27P　21cm　(特別資2)

片岡 貢　319.3 Ka83
ソ連対日外交の分析
東京　民主日本協会　昭和30(1955)
155P　18cm　(民主日本文庫第13)

鹿島 守之助　319.3 Ka99
ビスマルクの外交政策
東京　鹿島研究所　昭和33(1958)
2版
352, 18P　22cm

王立国際問題研究所　319.3 O71
地中海及び中東における英国の利害

—王立国際問題研究所の一研究グループの報告— 外務省欧亜局英連邦課訳
〔東京 昭和34(1959)〕
138P 19cm

アメリカ合衆国・国務省 319.5 A44
ベルリンに関するソ連覚書 —一つの分析—
東京 米国大使館文化交換局書籍出版部
昭和34(1959)
95P 18cm

ダレス, J・F. 319.5 D95
戦争か平和か 藤崎万里訳
東京 河出書房 昭和25(1950)
351P 図版 19cm

ダレス, J・H. 319.5 Du95
アメリカ外交政策の今日と明日
〔日本〕改進党政策委員会編訳
東京 〔日本〕改進党政策委員会 昭和29(1954)
38P 21cm (政策参考資料)

外務省・情報文化局 319.5 G15
米新大統領の直面する諸題
外務省情報文化局編訳
〔東京〕 昭和28(1953)
111P 21cm (特別資料 第4)

ケナン, G・F. 319.5 Ka46
アメリカ外交50年 近藤晋一, 飯田藤次共訳
東京 岩波書店 昭和27(1952)
187P 19cm (岩波現代双書)

マルザー二, カール. 319.5 Ma59
米・ソは話しあえる 上
内山 敏訳
東京 東京大学出版会 昭和28(1953)
245P 18cm (東大新書第12)

ソロキン, P・A. 319.5 So56
ソ連とアメリカ 岡本順一訳
東京 東洋経済新報社 昭和28(1953)
310P 19cm

ステビンス, R・P. 319.5 St3
世界情勢と米国 1956
鹿島守之助訳
東京 鹿島研究所 昭和34(1959)
436P 22cm

ステビンス, R・P. 319.5 St3
世界情勢と米国 1957
鹿島守之助訳
東京 鹿島研究所 昭和34(1959)
417P 22cm

ステビンス, R・P. 319.5 St3
世界情勢と米国 1958
鹿島守之助訳
東京 鹿島研究所 昭和35(1960)
506P 22cm

安倍能成 319.8 A12
平和への念願
東京 岩波書店 昭和26(1951)
187P 19cm

時事通信社 319.8 J49
第三次世界大戦は起るか
時事通信社訳
東京 時事通信社 昭和24(1949)
220P 表 19cm

賀川豊彦 319.8 Ka17
少年平和読本 村島歸之(ムラシマキシ)編
奈良 養徳社 昭和26(1951)
190P 19cm

小堀甚二 319.8 Ko14
再軍備論 —再軍備の必要とあり方—
東京 国民教育社 昭和26(1951)
206P 19cm

岡倉古志郎 319.8 O41
戦争と平和の諸問題 杉江栄一共著
京都 三一書房 昭和30(1955)

関根正雄 319.8 Se36
戦争と平和について 松本治三郎, 武田清子共著
東京 新教出版社 昭和25(1950)
123P 22cm (基督教論双)

柳田謙十郎 319.8 Y53
平和問題十二講
東京 創文社 昭和30(1955)
344P 19cm

ボデー, ハイメ・トレス 319.9 B61
軍服をつけぬ人々の要塞 ボデー博士講演集 外務省文化課訳
東京 日本教文社 昭和25(1950)
200P 19cm (ユネスコ双書第2)

319.8 戦争と平和

アメリカ大使館出版課 319.8 A44
戦後軍縮交渉小史
〔東京〕 昭和34(1959)
227P 18cm

319.9 国際連合

ウイルコックス, F・O 319.9 W73 上
国際連合改革への諸提案 上巻
C・M・マーシイ共著 杉山茂雄, 関野昭一共訳
東京 日本外政学会 昭和34(1959)

288P 21cm（国際連合研究選集 第6巻）

ウィルコックス，F・O　319.9 W73 下
国際連合改変への諸提案 下巻
C・M・マーシイ共著 広瀬善男，平井友義共訳
東京 日本外政学会 昭和34（1959）
371P 21cm（国際連合研究選集 第7巻）

320.3 辞書・書目・年表

東 秀彦　320.3 A99
新法律辞典 野津 務共著
東京 弘道館 昭和24（1949）
462P 19cm

千種達夫　320.3 C43
法令用語の改正
東京 明治図書出版 昭和30（1955）
72P 19cm（国語シリーズ 25）

林 修三
法令用語の常識
東京 日本評論新社 昭和34（1959）
200P 18cm

法学辞典　320.3 H81
末川 博 編
東京 日本評論新社 昭和27（1952）
1036P 22cm

法学辞典・法学辞典「追録」　320.3 H81
末川 博 編
東京 日本評論社 昭和26（1951）

法律研究会　320.3 H89
新法学辞典 法律研究会編
東京 法学書院 昭和24（1949）
264P 19cm

法務図書館　320.3 H89
法律関係雑誌記事索引
第2号 昭和27・28年 法務図書館編
東京 昭和29（1954）
282P 26cm

法務図書館　320.3 H89
法律関係雑誌記事索引
第3号 昭和29・30年 法務図書館編
東京 昭和31（1956）
225P 26cm

法務図書館　320.3 H89
法律関係雑誌記事索引
第4号 昭和31・32年 法務図書館編
東京 昭和33（1958）
256P 26cm

評論社・法学便覧編集部　320.3 H99
別巻 法学用語辞典 法学便覧編集部編
東京 評論社 昭和35（1960）
510P 18cm

戒能通孝　320.3 Ka21
岩波小辞典 法律 戒能通孝編
東京 岩波 昭和30（1955）
214P 18cm

佐藤達夫　320.3 S85
法令用語辞典 林 修三共編
東京 学陽書房 昭和34（1959）
779P 19cm

新法律学辞典　320.3 Sh63
我妻 栄 等編
東京 有斐閣 昭和27（1952）
1193P 22cm

新法律辞典 民法篇　320.3 Sh63
東 季彦，野津 務共著
東京 弘道館 昭和24（1949）
462P 19cm

末川 博　320.3 Su15
法学辞典 末川 博編
東京 日本評論社 昭和26（1951）
1036P 22cm
附・追録

末川 博　320.3 Su15
法学辞典 末川 博編
東京 日本評論社 昭和27（1952）
1036P 22cm
附・追録

末弘 厳太郎　320.3 Su16
法律小辞典 末弘厳太郎編
東京 ダイヤモンド社 昭和27（1952）
310P 19cm

末弘 厳太郎　320.3 Su16
法律学辞典 第1巻 田中耕太郎共編
東京 岩波書店 昭和9.（1934）
662P 27cm
内容
第1巻 ア～ケ（悪意～元老）

末 弘 巌太郎　320.3 Su 16 2
法律学辞典 第2巻 田中耕太郎共編
東京 岩波書店 昭和10(1935)
806P 22cm
内容
第2巻 コ～シ(故意～森林法)

末 弘 巌太郎　320.3 Sh 16 3
法律学辞典 第3巻 田中耕太郎編
東京 岩波書店 昭和11(1936)
794P 22cm
内容
第3巻 ス～ノ(水産会～農林員農業理組合法)

末 弘 巌太郎　320.3 Su 16 4
法律学辞典 第4巻 田中耕太郎共編
東京 岩波書店 昭和11(1936)
673P 22cm
内容
第4巻 ハ～ワ(配偶者～渡)

末 弘 巌太郎　320.3 Su 16 5
法律学辞典 第5巻 田中耕太郎共編
東京 岩波書店 昭和12(1937)
381P 22cm
内容
第5巻 総索引

我妻 栄　320.3 W 14
新法律学辞典 我妻 栄等編
東京 有斐閣 昭和27(1952)
1193P 22cm

320.4 論文・随筆・雑記

神戸法学会　320.4 Ko 13 I
神戸経済大学創立五十周年記念論文集 法学篇(I)
東京 有斐閣 昭和28(1953)
1175P 22cm
内容
(I) 公法及び政治
憲法と地方自治(蔵 重夫)
英国における公社制度の発展とその公法学上の問題(山田幸男)
ソビエト政権成立直後のボルシェヴィキの平和政策(尾上正男)
後進国における諸問題(西川知一)
目的的行為論について(福田 平)

神戸法学会　320.4 Ko 13 II
神戸経済大学創立五十周年記念論文集 法学篇(II)
東京 有斐閣 昭和28(1953)
2422P 22cm
内容
II 民法及び法学一般
ローマ市民法におけるdolusに基く売主瑕疵担保責任の発展(柚木 馨)
登記請求権について(林 良平)
加工法の断層(久保敬治)
離婚原因の相対化と離婚訴訟(山木戸克己)
近世末期の農村における家相続(大竹秀男)
カントの法思想(松尾敬一)
解釈法学の科学性(碧海純一)

アメリカの大学における比較法教育の概観(早川武夫)

神戸法学会　320.4 Ko 13
神戸経済大学創立五十周年記念論文集 法学篇(III)
東京 有斐閣 昭和28(1953)
261P 22cm
内容
(III) 商法及経済法
株式会社の財団的構成(八木 弘)
外国会社の内国営業(川上太郎)
記名証券の有価証券性(河本一郎)
シフ売主の船積・運送契約締結義務(山戸嘉一)
仏国における海上コンテイナーの登場とその海法上の意義(窪田 宏)
経済法の強力性について(福光敦慶)
労働法と公共企業法(北村五良)
緊急調査について(木村友三郎)

国立国会図書館・調査立法考査局　320.4 Ko 49
日本法令索引 1957年版 追録3
国立国会図書館調査立法考査局編
〔東京、昭和33(1958)〕
167P 26cm

牧野 英一　320.4 Ma 35
法律文化の20世紀
東京 春秋社 昭和25(1950)
191P 22cm

牧野 英一　320.4 Ma 35
法律学を志す人々へ
東京 有斐閣 昭和28(1953)
350P 19cm (教養全書 第3)

中川 善之助　320.4 N 32
私は思う
東京 勁草書房 昭和26(1951)
206P 19cm

尾高 朝雄　320.4 O 17
法と政治の研究 穂積信成, 船田享二共著
東京 御茶の水書房 昭和24(1949)
215P 19cm
内容
国家における法と政治(尾高朝雄)
史的に観たる法治国の諸理論(穂積信成)
元首の立法権に関する古典法律学者の理論(船田享二)

末 弘 巌太郎　320.4 Su 16
断腸前後 —遺稿と日記—
東京 一粒社 昭和27(1952)
252P 図版 19cm

末 弘 巌太郎　320.4 Su 16
嘘の効用
東京 改造社 大正13(1924) 30版
449P 19cm

田畑 忍　320.4 Ta 11
法と政治の実践
京都 ミネルヴァ書房 昭和29(1954)
243P 22cm

〔内閣〕・法制局第一部　320.5 N28 5
法制局意見年報　第5巻　昭和31年度
〔東京　昭和32(1957)〕
181P　21cm

〔内閣〕・法制局第一部　320.5 N28 6
法制局意見年報　第6巻　昭和32年度
〔東京　昭和33(1958)〕
112P　21cm

〔内閣〕・法制局第一部　320.5 N28 7
法制局意見年報　第7巻　昭和33年度
〔東京　昭和34(1959)〕
151P　21cm

320.8 双書・全集

法律学全集　第3巻　320.8 H89 3
鈴木竹雄等編
東京　有斐閣　昭和34(1959)
363P　22cm
内容
第3巻　憲法I(清宮四郎)

法律学全集　第4巻　320.8 H89 4
鈴木竹雄等編
東京　有斐閣　昭和34(1959)
435P　22cm
内容
第4巻　憲法II(宮沢俊義)

法律学全集　第5巻　320.8 H89 5
鈴木竹雄等編
東京　有斐閣　昭和33(1958)
378P　22cm
内容
第5巻　国会法(黒田覚)
選挙法(林田和博)

法律学全集　第6巻　320.8 H89 6
鈴木竹雄等編
東京　有斐閣　昭和34(1959)
428P　22cm
内容
第6巻　行政法総論(田中二郎)

法律学全集　第9巻　320.8 H89 9
鈴木竹雄等編
東京　有斐閣　昭和32(1957)
393P　22cm
内容
第9巻　国家補償法(今村成和)
行政争訟法(雄川一郎)

法律学全集　第12巻　320.8 H89 12
鈴木竹雄等編
東京　有斐閣　昭和33(1958)
337P　22cm
内容
第12巻　警察法(田上穣治)
防衛法(杉村敏正)

法律学全集　第13巻　320.8 H89 13
鈴木竹雄等編
東京　有斐閣　昭和32(1957)
364P　22cm
内容
第13巻　公企業法(山田幸雄)
公物営造物法(原龍之助)

法律学全集　第14巻　320.8 H89 14
鈴木竹雄等編
東京　有斐閣　昭和35(1960)
348P　22cm
内容
第14巻　公用負担法(柯瀬良幹)

法律学全集　第15巻　320.8 H89 15
鈴木武雄等編
東京　有斐閣　昭和35(1960)
162P　22cm
内容
第15巻　交通通信法(園部敏)
土地法(田中二郎)
水　法(金沢良雄)

法律学全集　第19巻　320.8 H89 19
鈴木竹雄等編
東京　有斐閣　昭和34(1959)
406P　22cm
内容
第19巻　担保物権法(柚木馨)

法律学全集　第22巻　320.8 H89 22
鈴木竹雄等編
東京　有斐閣　昭和32(1957)
267P　22cm
内容
第22巻　事務管理・不当利得(松坂佐一)
不法行為(加藤一郎)

法律学全集　第25巻　320.8 H89 25
鈴木竹雄等編
東京　有斐閣　昭和34(1954)
382P　22cm
内容
第25巻　戸籍法(谷口知平)　198P
不動産登記法(幾代通)　184P

法律学全集　第27巻　320.8 H89 27
鈴木竹雄等編
東京　有斐閣　昭和33(1958)
346P　22cm
内容
第27巻　商法総則(大隅健一郎)

法律学全集　第29巻　320.8 H89 29
鈴木竹雄等編
東京　有斐閣　昭和35(1960)
416P　22cm
内容
第29巻　商行為法(西原寛一)

法律学全集　第31巻　320.8 H89 31
鈴木竹雄等編
東京　有斐閣　昭和32(1957)
390P　22cm
内容
第31巻　保険法(大森忠夫)

法律学全集　第32巻　320.8 H89 32
鈴木竹雄等編
東京　有斐閣　昭和34(1959)
377p　22cm
内容
第32巻　手形法・小切手法(鈴木竹雄)

法律学全集　第33巻　320.8 H89 33
鈴木竹雄等編
東京　有斐閣　昭和33(1958)
412p　22cm
内容
第33巻　社債法(鴻　常夫)
信託法(四宮和夫)

法律学全集　第34巻　320.8 H89 34
鈴木竹雄等編
東京　有斐閣　昭和34(1959)
282p　22cm
内容
第34巻　裁判法(兼子　一)

法律学全集　第37巻　320.8 H89 37
鈴木竹雄等編
東京　有斐閣　昭和34(1959)
315p　22cm
内容
第37巻　破産法・和議法(中田淳一)

法律学全集　第38巻　320.8 H89 38
鈴木竹雄等編
東京　有斐閣　昭和33(1958)
383p　22cm
内容
第38巻　人事訴訟手続法(山木戸克己)
家事審判法(山木戸克己)
調停法・仲裁法(小山　昇)

法律学全集　第39巻　320.8 H89 39
鈴木竹雄等編
東京　有斐閣　昭和35(1960)
452p　22cm
内容
第39巻　競売法(斉藤秀夫)
会社更生法(松田二郎)

法律学全集　第42巻　320.8 H89 42
鈴木竹雄等編
東京　有斐閣　昭和34(1959)
462p　22cm
内容
第42巻　行政刑法(福田　平)
特別刑法(大塚　仁)
労働刑法(荘子邦雄)

法律学全集　第43巻　320.8 H89 43
鈴木竹雄等編
東京　有斐閣　昭和34(1959)
377p　22cm
内容
第43巻　刑事訴訟法(平野龍一)

法律学全集　第49巻　320.8 H89 49
鈴木竹雄等編
東京　有斐閣　昭和32(1957)
306p　22cm
内容
第49巻　社会保障法(右田紀久恵)

法律学全集　第51巻　320.8 H89 51
鈴木竹雄等編
東京　有斐閣　昭和33(1957)
386p　22cm
内容
第51巻　鉱業法(我妻　栄，豊島　堅共著

法律学全集　第55巻　320.8 H89 55
鈴木竹雄等編
東京　有斐閣　昭和32(1957)
331p　21cm
内容
第55巻　国際法Ⅰ(田畑茂二郎)

法律学全集　第56巻　320.8 H89 56
鈴木竹雄等編
東京　有斐閣　昭和33(1958)
318p　22cm
内容
第56巻　国際法Ⅱ(横田喜三郎)

法律学全集　第57巻　320.8 H89 57
鈴木竹雄等編
東京　有斐閣　昭和34(1959)
349p　22cm
内容
第57巻　国際法Ⅲ(岡田良一)

法律学全集　第60巻　320.8 H89 60
鈴木竹雄等編
東京　有斐閣　昭和34(1959)
364p　22cm
内容
第60巻　国際私法(各論)　一折茂　豊

法律学全集　第40巻　320.8 H89 40
鈴木竹雄等編
東京　有斐閣　昭和34(1959)
439p　22cm
内容
第40巻　刑法総論(木村亀二)

法律学全集　第20巻　320.8 H89 20
鈴木竹雄等編
東京　有斐閣　昭和34(1959)
392p　22cm
内容
第20巻　債権総論(於保不二雄)

法律学全集　第35巻　320.8 H89 35
鈴木竹雄等編
東京　有斐閣　昭和34(1959)
449p　22cm
内容
第35巻　民事訴訟法(三ケ月　章)

法律学講座[　]　320.8 H89
東京　弘文堂　昭和28(1953)
再版
118p　21cm
内容
[　]憲法-1-(鵜飼信成)

法律学講座[　]　320.8 H89
東京　弘文堂　昭和27(1952)
196p　21cm
内容
[　]憲法-2・完-(鵜飼信成)

法律学講座［ ］ 320.8 H89
東京 弘文堂 昭和28（1953）
236P 21cm
内容
［ ］国際公法 一 2・完一（高野雄一）

法律学講座［ ］ 320.8 H89
東京 弘文堂 昭和27（1952）
131P 21cm
内容
［ ］国際公法 一 1一（高野雄一）

法律学講座［ ］ 320.8 H89
東京 引文堂 昭和28（1953）
119P 21cm
内容
［ ］破産法（兼子 一）

法律学講座［ ］ 320.8 H89
東京 弘文堂 昭和27（1952）
100P 21cm
内容
［ ］行政法 一 1一（田中二郎）

法律学講座［ ］ 320.8 H89
東京 弘文堂 昭和27（1952）
49P 21cm
内容
［ ］行政法 一 3一（田中二郎）

法律学講座［ ］ 320.8 H89
東京 弘文堂 昭和28（1953）
78P 21cm
内容
［ ］行政法 一 4一（田中二郎）

法律学講座［ ］ 320.8 H89
東京 弘文堂 昭和27（1952）
82P 21cm
内容
［ ］刑法 一 1一（団藤重光）

法律学講座［ ］ 320.8 H89
東京 弘文堂 昭和28（1953）
89P 21cm
内容
［ ］刑法 一 2一（団藤重光）

法律学講座［ ］ 320.8 H89
東京 弘文堂 昭和27（1952）
120P 21cm
内容
［ ］行政法 一 2，総論・完一（田中二郎）

法律学講座［ ］ 320.8 H89
東京 弘文堂 昭和27（1952）
90P 21cm
内容
［ ］刑事訴訟法 一 1一（平野龍一）

法律学講座［ ］ 320.8 H89
東京 弘文堂 昭和28（1953）
58P 21cm
内容
［ ］刑事訴訟法 一 3・完一（平野龍一）

法律学講座［ ］ 320.8 H89
東京 弘文堂 昭和27（1952）

法律学講座［ ］ 320.8 H89
東京 弘文堂 昭和27（1952）
67P 21cm
内容
［ ］刑事訴訟法 一 2一（平野龍一）

法律学講座［ ］ 320.8 H89
東京 弘文堂 昭和24（1949）
62P 21cm
内容
［ ］民法（相続法） 一 2・完一（有泉亨）

法律学講座［ ］ 320.8 H89
東京 弘文堂 昭和27（1952）
100P 21cm
内容
［ ］民法（親族法） 一（有泉 亨）

法律学講座［ ］ 320.8 H89
東京 弘文堂 昭和27（1952）
42P 21cm
内容
［ ］民法（債権各論） 一 1一（吾妻光俊）

法律学講座［ ］ 320.8 H89
東京 弘文堂 昭和28（1953）
206P 21cm
内容
［ ］民法（債権各論） 一 2・完一（吾妻光俊）

法律学講座［ ］ 320.8 H89
東京 弘文堂 昭和28（1953）
再版
108P 21cm
内容
［ ］民法（債権総論） 一（吾妻光俊）

法律学講座［ ］ 320.8 H89
東京 弘文堂 昭和28（1953）
100P 21cm
内容
［ ］民法（担保物権） 一（吾妻光俊）

法律学講座［ ］ 320.8 H89
東京 弘文堂 昭和27（1952）
97P 21cm
内容
［ ］民事訴訟法 一 1一（兼子 一）

法律学講座［ ］ 320.8 H89
東京 弘文堂 昭和27（1952）
104P 21cm
内容
［ ］民事訴訟法 一 2一（兼子 一）

法律学講座［ ］ 320.8 H89
東京 弘文堂 昭和27（1952）
55P 21cm
内容
［ ］民事訴訟法 一 3一（兼子 一）

法律学講座［ ］ 320.8 H89
東京 弘文堂 昭和28（1953）
153P 21cm
内容
［ ］民事訴訟法（強制執行） 一 4一

（兼子　一）

法律学講座［　］　320.8 H89

東京　弘文堂　昭和28（1953）

43P　21cm

内容

［　］商法（手形・小切手）—1—

（石井照久）

法律学講座［　］　320.8 H89

東京　弘文堂　昭和28（1953）

94P　21cm

内容

［　］労働法—1—（石井照久）

法律学体系　〔第1部〕　コンメンタ　320.8 H89 〔1〕

ール篇1

東京　日本評論新社　昭和30（1955）

2刷

874P　19cm

内容

1．日本国憲法（宮沢俊義）

別冊附録〔I〕明治憲法関係資料，〔II〕日本国憲法関係資料〔III〕主要判例，〔IV〕その他

（335P）

法律学体系　［第1部］　コンメンタ　320.8 H89 〔1〕-2

ール篇2

我妻　栄，宮沢俊義，菊井維六共編

東京　日本評論新社　昭和35（1960）

22刷

559P　19cm

内容

民法総則・物権法（我妻　栄，有泉　亨）

法律学体系　〔第1部〕　コンメンタ　320.8 H89 〔1〕

ール篇3

東京　日本評論新社　昭和26（1951）

616P　19cm

内容

3　債権法＜民法II＞（我妻　栄・有泉　亨共著）

法律学体系　〔第1部〕　コンメンタ　320.8 H89 〔1〕

ール篇4

東京　日本評論新社　昭和27（1952）

759P　19cm

内容

4　親族法・相続法（我妻　栄・立石芳枝共著）

法律学体系　〔第1部〕　コンメンタ　320.8 H89 〔1〕

ール篇9

東京　日本評論社　昭和25（1950）

350P　19cm

内容

9　刑法（瀧川幸長・宮内　裕・瀧川春雄共著）

法律学体系　〔第1部〕　コンメンタ　320.8 H89 〔1〕

ール篇10

東京　日本評論社　昭和25（1950）

685P　19cm

内容

10　刑事訴証法（滝川幸辰・平場安治・中武靖夫共著）

法律学体系　〔第1部〕　コンメンタ　320.8 H89 〔1〕

ール篇15

東京　日本評論新社　昭和29（1954）

672P　19cm

内容

15　公務員法（佐藤　功・鶴海良一郎共著）

法律学体系　〔第1部〕　コンメンタ　320.8 H89 〔1〕

ール篇18

東京　日本評論社　昭和26（1951）

430P　19cm

内容

18　戸籍法（青木義人）

法律学体系　〔第1部〕　コンメンタ　320.8 H89 〔1〕

ール篇19

東京　日本評論社　昭和25（1950）

473P　19cm

内容

19　借地借家法（広瀬武文）

法律学体系　〔第1部〕　コンメンタ　320.8 H89 〔1〕

ール篇20（II）

東京　日本評論新社　昭和28（1953）

478P　19cm

内容

20（II）　公労法・地公労法（峯村光郎・有泉亨共著）

法律学体系　〔第1部〕　コンメンタ　320.8 H89 〔1〕

ール篇21

東京　日本評論社　昭和26（1951）

455P　19cm

内容

21　労働基準法（吾妻光俊）

法律学体系　〔第1部〕　コンメンタ　320.8 H89 〔1〕

ール篇22

東京　日本評論新社　昭和28（1953）

492P　19cm

内容

22　土地収用法（高田賢三・国宗正義共著）

法律学体系　〔第1部〕　コンメンタ　320.8 H89 〔1〕

ール篇23

東京　日本評論新社　昭和28（1953）

488P　19cm

内容

23　鉱業関係法（加藤悌次，上村福蔵，小林健夫共著）

法律学体系　〔第1部〕　コンメンタ　320.8 H89 〔1〕

ール篇24（I）

東京　日本評論新社　昭和28（1953）

407P　19cm

内容

24（I）　金融関係法I（大蔵省銀行局編）

法律学体系　〔第1部〕　コンメンタ　320.8 H89 〔1〕

ール篇24（II）

東京　日本評論新社　昭和28（1953）

457P　19cm

内容

24（II）　金融関係法II（大蔵省銀行局編）

法律学体系　〔第1部〕　コンメンタ　320.8 H89 〔1〕

ール篇26（I）

東京　日本評論新社　昭和28（1953）

456P　19cm

内容

26（I）　社会保障関係法I（小山進次郎編）

法律学体系 〔第1部〕 コンメンタ 320.8
H89
ール篇 26(II) (1)

東京 日本評論新社 昭和28(1953)

608P 19cm

内容

26(II) 社会保障関係法II(小山進次郎編)

法律学体系 〔第1部〕 コンメンタ 320.8
H89
ール篇 27 (1)

東京 日本評論新社 昭和31(1956)

718P 19cm

内容

27 私的独占禁止法(峯村光郎, 正田 彬 共著)

法律学体系 〔第1部〕 コンメンタ 320.8
H89
ール篇 別冊 (1)

東京 日本評論新社 昭和28(1953)

625P 19cm

内容

別冊 所得税法I(岩尾 一編)

法律学体系 〔第1部〕 コンメンタ 320.8
H89
ール篇 別冊 (1)

東京 日本評論新社 昭和29(1954)

1119P 19cm

内容

別冊 所得税法II(岩尾 一編)

法律学体系 第2部 法学理論篇 320.8
H89
末川 博等著 2

東京 日本評論新社 昭和29(1954)

1479P 21cm

内容

少年犯罪(植木千秋, 西村克彦)

法律学体系 第2部 法学理論篇 320.8
H89
末弘厳太郎等著 2

東京 日本評論社 昭和26(1951)

103P 21cm

内容

日本運送取扱業の法的考察(小町谷操三)

法律学体系 第2部 法学理論篇 320.8
H89
末川 博等著 2

東京 日本評論社 昭和31(1956)

142P 21cm

内容

法社会学と村落構造論(千葉正士)

法律学体系 第2部 法学理論篇 320.8
H89
末川 博等著 2

東京 日本評論社 昭和27(1952)

79P 21cm

内容

犯罪心理(村松常雄)

法律学体系 第2部 法学理論篇 320.8
H89
末川 博等著 2

東京 日本評論社 昭和27(1952)

116P 21cm

内容

養子(近代家族法の基礎理論) — 青山道夫

法律学体系 第2部 法学理論篇 320.8
H89
末川 博等著 2

東京 日本評論社 昭和27(1952)

76P 21cm

内容

裁判所規則制定権の歴史(早川武夫)

法律学体系 第2部 法学理論篇 320.8
H89
末川 博等著 2

東京 日本評論社 昭和27(1952)

79P 21cm

内容

罪刑法定主義(植松春雄)

法律学体系 第2部 法学理論篇 320.8
H89
末弘厳太郎等著 2

東京 日本評論社 昭和25(1950)

79P 21cm

内容

公務員の労働法上の地位(松岡三郎)

法律学体系 第2部 法学理論篇 320.8
H89
末川 博等著 2

東京 日本評論社 昭和27(1952)

106P 21cm

内容

保安処分(小川太郎)

法律学体系 第2部 法学理論篇 320.8
H89
末弘厳太郎等著 2

東京 日本評論社 昭和26(1951)

73P 21cm

内容

死刑(平野龍一)

法律学体系 第2部 法学理論篇 320.8
H89
末弘厳太郎等著 2

東京 日本評論社 昭和26(1951)

115P 21cm

内容

労働争議(山中康雄)

法律学体系 第2部 法学理論篇 320.8
H89
末弘厳太郎等著 2

東京 日本評論社 昭和26(1951)

96P 21cm

内容

中国の法思想史(仁井田陞)

法律学体系 第2部 法学理論篇 320.8
H89
末弘厳太郎等著 2

東京 日本評論社 昭和26(1951)

86P 21cm

内容

占有の理論(山中康雄)

法律学体系 第2部 法学理論篇 320.8
H89
末弘厳太郎等著 2

東京 日本評論社 昭和25(1950)

63P 21cm

内容

雇傭(浅井清信)

法律学体系 第2部 法学理論篇 320.8
H89
末弘厳太郎等著 2

東京 日本評論社 昭和25(1950)

82P 21cm

内容

親子(近代家族法の基礎理論) — 於保不二雄

法律学体系　第2部　法学理論篇　320.8 H89 2
末川　博等著
東京　日本評論新社　昭和29（1954）
144P　21cm
内容
法・法学年表（日本）—桓藤　恭（監修）

法律学体系　第2部　法学理論篇　320.8 H89 2
末弘厳太等著
東京　日本評論社　昭和25（1950）
95P　21cm
内容
海上売買法の発展（小町谷操三）

法律学体系　第2部　法学理論篇　320.8 H89 2
末弘厳太郎等著
東京　日本評論社　昭和25（1950）
60P　21cm
内容
過失責任と無過失責任（石本雅男）

法律学体系　第2部　法学理論篇　320.8 H89 2
末川　博等著
東京　日本評論新社　昭和27（1952）
71P　21cm
内容
労働事件と假処分（吉川大二郎）

法律学体系　第2部　法学理論篇　320.8 H89 2
末川　博等著
東京　日本評論新社　昭和27（1952）
79P　21cm
内容
レイバー・インジャンクション（有泉　享）

法律学体系　第2部　法学理論篇　320.8 H89 2
末川　博等著
東京　日本評論新社　昭和27（1952）
95P　21cm
内容
名誉と法律（小野清一郎）

法律学体系　第2部　法学理論篇　320.8 H89 2
末川　博等著
東京　日本評論新社　昭和27（1952）
87P　21cm
内容
危険負担論（浅井清信）

法律学体系　第2部　法学理論篇　320.8 H89 2
末弘厳太郎等著
東京　日本評論社　昭和26（1951）
109P　21cm
内容
自白と裁判（戒能通孝）

法律学体系　第2部　法学理論篇　320.8 H89 2
末川　博等著
東京　日本評論新社　昭和28（1953）
89P　21cm
内容
証拠法の基礎理論（田中和夫）

法律学体系　第2部　法学理論篇　320.8 H89 2
末川　博等著
東京　日本評論新社　昭和28（1953）
118P　21cm
内容
共同所有論（山中康雄）

法律学体系　第2部　法学理論篇　320.8 H89 2
末川　博等著
東京　日本評論新社　昭和28（1953）
112P　21cm
内容
農地改革（加藤一郎）

法律学体系　第2部　法学理論篇　320.8 H89 2
末川　博等著
東京　日本評論新社　昭和28（1953）
113P　21cm
内容
自然法（矢崎光圀）

法律学体系　第2部　法学理論篇　320.8 H89 2
末川　博等著
東京　日本評論新社　昭和27（1952）
118P　21cm
内容
就業規則（三宅正男）

法律学体系　第2部　法学理論篇　320.8 H89 2
末川　博等著
東京　日本評論社　昭和27（1952）
97P　21cm
内容
日本金融立法史 1（杉田揚太郎）

法律学体系　第2部　法学理論篇　320.8 H89 2
末川　博等著
東京　日本評論新社　昭和27（1952）
100P　21cm
内容
日本金融立法史 2　（杉田揚太郎）

法律学体系　第2部　法学理論篇　320.8 H89 2
末川　博等著
東京　日本評論新社　昭和27（1952）
98P　21cm
内容
司法権の優越（伊藤正己）

法律学体系　第2部　法学理論篇　320.8 H89 2
末川　博等著
東京　日本評論新社　昭和29（1954）
167P　21cm
内容
封建制社会の法的構造（世良晃志郎）

法律学体系　第2部　法学理論篇　320.8 H89 2
末川　博等著
東京　日本評論新社　昭和29（1954）
172P　21cm
内容
鉱業自営主義と斤先掘（石村善助）

法律学体系　第2部　法学理論篇　320.8 H89 2
末川　博等著
東京　日本評論新社　昭和29（1954）
96P　21cm
内容
法律扶助（小山　昇）

法律学体系　第2部　法学理論篇　320.8 H89 2
末川　博等著
東京　日本評論新社　昭和29（1954）
79P　21cm
内容
労働協約（野村平爾）

法律学体系　第2部　法学理論篇　320.8 H89 2
末川　博等著
東京　日本評論新社　昭和29（1954）
128P　21cm
内容
英米財産法の特質（上）— 山中康雄

法律学体系　第2部　法学理論篇　320.8 H89 2
末川　博等著
東京　日本評論新社　昭和29（1954）
192P　21cm
内容
英米財産法の特質（下）— 山中康雄

法律学体系　第2部　法学理論篇　320.8 H89 2
末川　博等著
東京　日本評論社　昭和27（1952）
104P　21cm
内容
国際労働法史（上杉捨彦）

法律学体系　第2部　法学理論篇　320.8 H89 2
末弘厳太郎等著
東京　日本評論社　昭和25（1950）
70P　21cm
内容
行政機構における委員会制（穂積信或）

法律学体系　第2部　法学理論篇　320.8 H89 2
末弘厳太郎等著
東京　日本評論社　昭和26（1951）
119P　21cm
内容
法と国家（山中康雄）

法律学体系　第2部　法学理論篇　320.8 H89 2
末弘厳太郎等著
東京　日本評論社　昭和26（1951）
103P　21cm
内容
イギリス家族法の基本原理（内田万蔵）

法律学体系　第2部　法学理論篇　320.8 H89 2
末弘厳太郎等著
東京　日本評論社　昭和26（1951）
108P　21cm
内容
倉庫（大住康雄）

法律学体系　第2部　法学理論篇　320.8 H89 2
末川　博等著
東京　日本評論社　昭和28（1953）
115P　21cm
内容
市民法と社会法（恩田福次郎）

法律学体系　第2部　法学理論篇　320.8 H89 2
末弘厳太郎等著
東京　日本評論社　昭和25（1950）
70P　21cm
内容
未開社会における法（杉村健一）

法律学体系　第2部　法学理論篇　320.8 H89 2
末弘厳太郎等著
東京　日本評論社　昭和25（1950）
134P　21cm
内容
長子相続制（石井良助）

法律学体系　第2部　法学理論篇　320.8 H89 2
末弘厳太郎等著
東京　日本評論社　昭和25（1950）
81P　21cm
内容
労働委員会・労働裁判所（川田　寿）

法律学体系　第2部　法学理論篇　320.8 H89 2
末弘厳太郎等著
東京　日本評論社　昭和25（1950）
87P　21cm
内容
国家主権と国際法（田畑茂二郎）

法律学体系　第2部　法学理論篇　320.8 H89 2
末川　博等著
東京　日本評論新社　昭和30（1955）
138P　21cm
内容
法心理学の課題（西村克彦）

法律学体系　第2部　法学理論篇　320.8 H89 2
末川　博等著
東京　日本評論社　昭和30（1955）
127P　21cm
内容
国際法における承認の理論（田畑茂二郎）

法律学体系　第2部　法学理論篇　320.8 H89 2
末川　博等著
東京　日本評論社　昭和27（1952）
114P　21cm
内容
刑罰の歴史（日本）— 石井良助

法律学体系　第2部　法学理論篇　320.8 H89 2
末川　博等著
東京、日本評論社　昭和27（1952）
96P　21cm
内容
主権（中村　哲）

法律学大系　第2部　法学理論篇　320.8 H89 2
末川　博等篇
東京　日本評論社　昭和27（1952）
101P　21cm
内容
第2次大戦後の憲法（平野義太郎）

法律学体系　第2部　法学理論篇　320.8 H89 2
末川　博等著
東京　日本評論新社　昭和28（1953）
71P　21cm
内容
エールリッヒの法社会学（上）— 戒能　通

法律学体系　第2部　法学理論篇　320.8 H89 2
末川　博等著
東京　日本評論新社　昭和28（1953）
93P　21cm
内容
エールリッヒの法社会学（下）— 戒能　通

法律学体系　第2部　法学理論篇　320.8 H89 2
末川　博等著
東京　日本評論新社　昭和28（1953）
84P　21cm
内容
陪審裁判の歴史的意義（平場安治）

法律学体系　第2部　法学理論篇　320.8 H89 2
末弘厳太郎等著
東京　日本評論社　昭和26（1951）
107P　21cm
内容
明治家族法史（高柳真三）

法律学体系　第2部　法学理論篇　320.8 H89 2
末弘厳太郎等編
東京　日本評論社　昭和26（1951）
93P　21cm
内容
日本における憲兵法の歴史とその性格（潮見俊隆）

法律学体系　第2部　法学理論篇　320.8 H89 2
末川博等著
東京　日本評論新社　昭和31（1956）
203P　21cm
内容
氏の変更　下（明　孝一）

法律学体系　第2部　法学理論篇　320.8 H89 2
末川博等著
東京　日本評論新社　昭和26（1951）
59P　21cm
内容
近代官吏制度の発達（蠟山政道）

法律学体系　第2部　法学理論篇　320.8 H89 2
末川博等著
東京　日本評論新社　昭和26（1951）
83P　21cm
内容
経済刑法（井上正治）

法律学体系　第2部　法学理論篇　320.8 H89 2
末川博等著
東京　日本評論新社　昭和26（1951）
116P　21cm
内容
保証（西村信雄）

法律学体系　第2部　法学理論篇　320.8 H89 2
末川博等著
東京　日本評論新社　昭和27（1952）
185P　21cm
内容
人権と国際法（田畑茂二郎）

法律学体系　第2部　法学理論篇　320.8 H89 2
末川博等著
東京　日本評論社　昭和27（1952）
84P　21cm
内容
フランス憲法の発展と特質（長谷川正安）

法律学体系　第2部　法学理論篇　320.8 H89 2
末川博等著
東京　日本評論新社　昭和28（1953）
99P　21cm
内容
フランス革命と憲法（上）— 長谷川正安

法律学体系　第2部　法学理論篇　320.8 H89 2
末川博等著
東京　日本評論新社　昭和28（1953）
127P　21cm
内容
フランス革命と憲法　下（長谷川正安）

法律学体系　第2部　法学理論篇　320.8 H89 2
末川博等著
東京　日本評論新社　昭和28（1953）
142P　21cm
内容
法廷侮辱（井上正治）

法律学体系　第2部　法学理論篇　320.8 H89 2
末川博等著
東京　日本評論新社　昭和29（1954）
130P　21cm
内容
国家賠償（下山瑛二）

法律学体系　第2部　法学理論篇　320.8 H89 2
末川博等著
東京　日本評論新社　昭和29（1954）
168P　21cm
内容
イギリスにおける遺言と相続（内田力蔵）

法律学体系　第2部　法学理論篇　320.8 H89
末川博等著
東京　日本評論新社　昭和31（1956）
155P　21cm
内容
行政契約論（山田幸男）

法律学体系　第2部　法学理論篇　320.8 H89
末川博等著
東京　日本評論新社　昭和31（1956）
123P　21cm
内容
農地の鉱害賠償（徳本　鎮）

法律学体系　第2部　法学理論篇　320.8 H89
末川博等著
東京　日本評論新社　昭和31（1956）
66P　21cm
内容
英米法における
渉外的法律行為の効力（名本公雄）

法律学体系　第2部　法学理論篇　320.8 H89 2
末川博等著
東京　日本評論新社　昭和28（1953）
91P　21cm
内容
中央集権と地方分権（長浜政寿）

法律学体系　第2部　法学理論篇　320.8 H89 2
末弘厳太郎等著
東京　日本評論社　昭和26（1951）
106P　21cm
内容
嫡正保護（大津正雄）

法律学体系　第2部　法学理論篇　320.8 H89 2
末弘厳太郎等著
東京　日本評論社　昭和26（1951）
166P　21cm
内容
証據と弁論（戒能通孝）

法律学体系　第2部　法学理論篇　320.8 H89 2
末弘厳太郎等著
東京　日本評論社　昭和25（1950）
622P　21cm
内容
国際組織の発展（横田喜三郎）

法律学体系　第2部　法学理論篇　320.8 H89 2
末弘厳太郎等著
東京　日本評論社　昭和25（1950）
96P　21cm
内容
日本憲法史（美濃部達吉）

法律学体系　第2部　法学理論篇　320.8 H89 2
末弘厳太郎等著
東京　日本評論社　昭和25（1950）
113P　21cm
内容
英米警察制度（須貝脩一，杉村敏正）

法律学体系　第2部　法学理論篇　320.8 H89 2
末弘厳太郎等著
東京　日本評論社　昭和25（1950）
161P　21cm
内容
法運技術（戒能通孝）

法律学体系　第2部　法学理論篇　320.8 H89 2
末川博等著
東京　日本評論新社　昭和29（1954）
97P　21cm
内容
地方団体に対する国の権力（柳瀬良幹）

法律学体系　第3部　法律講話篇　320.8 H89 3
東京　日本評論社　昭和25（1950）
527P　19cm
内容
家族法講話（川島武宜，来栖三郎，戒能通）

法律学体系　第3部　法律講話篇　320.8 H89 3
東京　日本評論社　昭和26（1951）
347P　19cm
内容
刑法講話（滝川幸辰）

法律学体系　第3部　法律学講話篇　320.8 H89 3
東京　日本評論新社　昭和27（1952）
414P　19cm
内容
法律講話（戒能通孝）

320.9　法　令　集

国立国会図書館・調査立法考査局　320.9 K049
日本法令索引　1957〔年版〕
国立国会図書館調査立法考査局編
〔東京　昭和32（1957）〕
598P　26cm

国立国会図書館・調査立法考査局　320.9 K049
日本法令索引　1957年版
追録1
国立国会図書館調査立法考査局編
〔東京　昭和32（1957）〕
142P　26cm

国立国会図書館・調査立法考査局　320.9 K049
日本法令索引　1957年版
追録2
国立国会図書館調査立法考査局編
〔東京　昭和33（1958）〕
92P　26cm

国立国会図書館・調査立法考査局　320.9 K049
日本法令索引　1957年版
追録4
国立国会図書館調査立法考査局編
〔東京　昭和34（1959）〕
104P　26cm

国立国会図書館・調査立法考査局　320.9 K049
日本法令索引　1957年版
追録5
国立国会図書館調査立法考査局編
〔東京　昭和34（1959）〕
183P　26cm

末川　博　320.9 Su16
六法全書
岩波　昭和25（1950）
2099P　16cm

寺沢音一　320.9 Te61 1
新法令全書　第1巻
東京　法文社　昭和23（1948）　重版
238P　19cm

寺沢音一　320.9 Te61 2
新法令全書　第2巻
東京　法文社　昭和23（1948）
447P　19cm

寺沢音一　320.9 Te61 3
新法令全書　第3巻
東京　法文社　昭和22（1947）
397P　19cm

寺沢音一　320.9 Te61 4
新法令全書　第4巻
東京　法文社　昭和23（1948）
518P　19cm

寺沢音一　320.9 Te61 5
新法令全書　第5巻
東京　法文社　昭和23（1948）
412P　19cm

寺沢音一　320.9 Te61 7
新法令全書　第7巻
東京　法文社　昭和24（1949）
362P　19cm

我妻　栄　320.9 W14
小六法　昭和24年版
宮沢俊義共編
東京　有斐閣　昭和24（1949）
701P　13cm

我妻　栄　320.9 W14
六法全書　昭和24年版
宮沢俊義　共編

東京　有斐閣　昭和24（1949）
1836P　16cm

我妻　栄　320.9 W14
六法全書　27年版　宮沢俊義共編
東京　有斐閣　昭和27（1952）
2412P　16cm

山田三郎　320.9 Y19
新六法　村上菜一共編
東京　弘道館　昭和23（1948）　再版
1756P　19cm

法務庁・法規課　320.91 H83
国会法律集　第4回　法務庁・法規課編
東京　帝国地方行政学会　昭和24（1949）
118P　18cm

法務府・法規課　320.91 H83
国会法律集　第8回　法務府・法規課編
東京　帝国地方行政学会　昭和25（1950）
652P　18cm

法務府・法制意見第4局法規課　320.91 H83 上
国会法律集　第10回　上巻
〔東京〕　昭和26（1951）
743P　19cm
内容
上巻
昭和25法293・昭25法296－法299
昭26法2－法153（法7・8・117を除く。）

法務府・法制意見第4局法規課　320.91 H83 下
国会法律集　第10巻　下巻
〔東京〕　昭和26（1951）
807P　19cm
内容
下巻　昭26法154－法253

法務省　320.91 H83 下
国会法律集　第13回　下巻
〔東京〕　昭和27（1952）
995P　19cm

法務省・大臣官房法規室　320.91 H83
国会法律集　第15回　附　参議院緊急集会法律
〔東京〕　昭和28（1953）
654P　18cm

法務庁・法規課　320.91 H83
国会通過司法関係法律集　第2回
法務庁・法規課編
東京　帝国地方行政学会　昭和23
（1948）
637P　18cm

法律新報新社　320.91 H89
〔国会〕通過法律　第9回臨時国会
東京　法律新報社　昭和26（1951）
339P　21cm（法律新報第758号別冊）

国立国会図書館・調査立法考査局　320.91 Ko49
第25回 第26回　国会通過法律及び条約の概説
東京　昭和32（1957）
245P　21cm（レファレンス80号別冊）

国立国会図書館・調査立法考査局　320.91 Ko49
第27回 第28回 第29回　国会通過法律及び条約の概説
東京　昭和33（1958）
261P　21cm（レファレンス91号別冊）

国立国会図書館・調査立法考査局　320.91 Ko49
第30回 第31回 第32回　国会通過法律及び条約の概説
東京　昭和34（1959）
255P　21cm（レファレンス　別冊）

参議院・法制局国会制度法編纂委員　320.91 S63
国会制定法　第2回〔国会〕
東京　衆松堂書店　昭和24（1949）
988P　22cm

司法省・民事局　320.91 Sh31
新旧対照　改正民法条文　司法省民事局編
東京　大学書房　昭和23（1948）
164P　19cm
附・日本国憲法施行に伴う民法の応急的措置に関する法律

我妻　栄　320.91 W14
六法全書　昭和27年版
宮沢俊義共編
東京　有斐閣　昭和27（1952）
2412P　16cm

我妻　栄　320.91 W14
小六法　昭和29年版
宮沢俊義共編
東京　有斐閣　昭和29（1954）
1248P　16cm

美濃部達吉　320.98 Mi45 上
評釈　公法判例大系　上巻
東京　有斐閣　昭和11（1936）
713P　23cm

美濃部達吉　320.98 Mi45 下
評釈　公法判例大系　下巻
東京　有斐閣　昭和8（1933）
720P　23cm

321　法律学・法哲学

青山道夫　321 A58
法学概論　末弘嚴太郎共編
東京　有斐閣　昭和27（1952）
362P　19cm

平野義太郎　321 H66
法律における階級闘争　同盟罷業権に関する若干の基礎的考察
東京　改造社　大正14（1925）
第5版

324P 23cm

川島武宜 321
Ka97
科学としての法律学
東京 弘文堂 昭和31(1956)
138P 19cm (アテネ新書66)

ケルゼン, ハンス 321
Ke33
法と国家 ハンス・ケルゼン著
横田喜三郎訳
東京 東京大学出版会 昭和27(1952)
201P 19cm

楠本英隆 321
Ku92
法学ノート
東京 大明堂 昭和25(1950)
329P 22cm

松本昌夫 321
Ma81
法学通論
東京 評論社 昭和29(1954)
204P 22cm

峯村光郎 321
Mi42
法律学序説
横浜〔神奈川〕 昭和28(1953)
293P 22cm

美濃部達吉 321
Mi45
法の本質
東京 日本評論社 昭和24(1949)
217P 19cm

日本評論社・編集局 321
N77
日本の法学 —回顧と展望—
東京 日本評論社 昭和25(1950)
402P 19cm

沼田稲次郎 321
N99
法と国家の死滅 マルクシズム法学研究ノート
京都 法律文化社 昭和26(1951)
208P 19cm

真田秀夫 321
S62
法学通論
東京 学陽書房 昭和35(1960)
149P 21cm (地方公務員研修叢書 第1)

高井宣三 321
Ta34
家庭法律入門
東京 川津書店 昭和25(1950)
224P 19cm (入門新書)

高木孝詮(タカノリ) 321
Ta36
法律学原論
東京 関書院 昭和29(1954)
344P 19cm (法学シリーズ)

田中誠二 321
Ta84
新版 法学通論
東京 千倉書房 昭和28(1953)
418P 22cm

田中耕太郎 321
Ta84
法と宗教と社会生活 改訂版

東京 春秋社 昭和25(1950)
226P 19cm (春秋選書)

田中耕太郎 321
Ta84
P
法と宗教と社会生活(学生版)
東京 春秋社 昭和25(1950)
226P 19cm

龍沢巌明 321
U99
法律哲学
東京 明治大学出版部 昭和29(1954)
577P 22cm

山中康雄 321
Y34
新法学概論
京都 法律文化社 昭和26(1951)
167P 22cm (新文化叢書)

横田喜三郎 321
Y78
法学 宮沢俊義共著
東京 勁草書房 昭和25(1950)
446P 22cm

山中康雄 321
Y34
法の覇束力的構成
東京 日本評論社 昭和25(1950)
213P 22cm

木村亀二 321.1
Ki39
法哲学 人と思想
東京 角川書店 昭和24(1949)
354P 22cm

三谷隆信 321.1
Mi58
法と国家
東京 立嶺書店 昭和24(1949)
231P 22cm

牧野英一 321.1
Ma35
2.上
法理学 第2巻上
東京 有斐閣 昭和26(1951)
308P 22cm
内容
第1章 法源及び解釈

牧野英一 321.1
Ma35
2.下
法理学 第2巻下
東京 有斐閣 昭和27(1952)
335P
内容
第2章 判例及び学説

田中耕太郎 321.1
Ta84
平和の法哲学
東京 有斐閣 昭和29(1954)
271P 22cm (法律哲学論集第4巻)

尾高朝雄 321.1
O17
法哲学 改訂版
東京 勁草書房 昭和25(1950)
172P 22cm

尾高朝雄 321.1
O17
法思想史序説
東京 弘文堂 昭和25(1950)
256P 23cm (法学理叢書)

尾高朝雄　321.1 O17
法の窮極にあるものについての再論
東京　勁草書房　昭和24(1949)再版
206P　22cm（法学叢書）

尾高朝雄　321.1 O17
法の窮極に在るもの
東京　有斐閣　昭和27(1952)　9版
321P　22cm（法学選書）

和田小次郎　321.1 W12
法と人間
東京　朝倉書店　昭和23(1948)
206P　22cm（法哲学叢書　総論篇　第1巻）

宮沢俊義　321.2 Mi89
法律思想家評伝
東京　日本評論社　昭和25(1950)
331P　22cm
内容
グローチウス（一又正雄）
モンテスキュウ（宮沢俊義）
サヴィニー（戒能通孝）
イエリング（和田小次郎）
ギールケ（石本雅男）
リスト（木村亀二）
サレイユ（石崎政一郎）
デュギー（和田小次郎）
ケルゼン（瀧川信彦）

ラードブルッフ, G　321.2 R11
法哲学の根本問題　横川敏雄訳
東京　創元社　昭和27(1952)
208P　19cm

和田小次郎　321.2 W12
近代自然法学の発展
東京　有斐閣　昭和26(1951)
355P　22cm

戒能通孝　321.4 Ka31
法社会学の課題　戒能通孝等著
京都　法律文化社　昭和26(1951)
244P　19cm（新文化選書　II）
内容
I　法律学の法社会学的考察（戒能通孝）
II　法社会学成立の二つのモメント（山主政幸）
III　法社会学の課題（金山正信）
IV　法社会学とはいかなる学問か（加藤新平）
V　法社会学のただしいありかた（山中康雄）
VI　法社会学の方法論をめぐって（熊倉武）
VII　法社会学への道（細谷武男）

322　法制史・外国法

栗生武夫　322 Ku67
法の変動
東京　岩波書店　昭和24(1959)
412P　22cm

猪熊兼繁　322.1 I56
法史学
京都　世界思想社　昭和26(1951)
198P　22cm

石井良助　322.1 I75
日本法制史概説
東京　弘文堂　昭和23(1958)
665P　22cm

小中村清矩　322.1 Ko71
日本　官職制度沿革史
東京　東学社　昭和10(1935)
358P　23cm

隈崎渡　322.1 Ku36
日本法の生成
東京　小峰書店　昭和29(1954)
244P　19cm

前田正治　322.1 Ma26
日本近世村法の研究
東京　有斐閣　昭和25(1950)
317P（附共）　図版　22cm

牧健二　322.1 Ma3K
日本法制史概論　完成版
東京　弘文堂　昭和23(1948)
542P　22cm

住田正一　322.1 Su65
日本海法史
東京　叢松堂書店　昭和23(1948)
3版
462P　21cm

滝川政次郎　322.1 Ta72
法史閑話
東京　創元社　昭和26(1951)
241P　19cm

滝川政次郎　322.1 Ta72
日本法制史の特色
東京　野村書店　昭和23(1948)
205P　19cm

泉田慶吉　322.3 H32
楔形文字法の研究
東京　弘文堂　昭和24(1949)
403P　22cm

穂積陳重　322.3 H97
神権説と民約説
東京　岩波　昭和3(1928)　再版
372P　図版　23cm（法律進化論叢　第1冊）

増島六一郎　322.9 Ma67
英法辞典　増島六一郎編
東京　有斐閣　昭和26(1951)　6版
296P　19cm

高柳賢三　322.9 Ta57 1
英米法講義　第1巻
東京　有斐閣　昭和23(1948)
349P　22cm
内容
第1巻　英米法原理論

高柳賢三　322.9 Ta57 2
英米法講義　第2巻
東京　有斐閣　昭和24(1949)
462P　22cm

内容
第2巻 英国公法の理論

高柳賢三 322.9 Ta57
英米法辞典 末延三次共編
東京 有斐閣 昭和27(1952)
742P 表 地図 19cm

山之内一郎 322.9 Y39
社会主義国家の法 — ソヴェト法点描 — 下巻
東京 東大協同組合出版部 昭和25(1950)
329P 19cm (「法と社会」双書 第1部)

ゲルタート, W 322.93 G33
イギリス法原理 新版 末延三次訳
東京 東京大学出版会 昭和35(1960)
304P 19cm

323 憲法・行政法(公法)

大石義雄 323 O33
世界各国の憲法典 新訂版
大石義雄編
東京 有信堂 昭和34(1959)
740P 22cm

佐藤功 323 S85
憲法辞典 和田英夫共著
東京 一粒社 昭和35(1960)
333P 18cm (法律小辞典全書第1)

世界経済研究所 323 Se22
世界の新憲法
東京 学生書房 昭和23(1948)
301P 18cm
内容
第1部 戦後世界における憲法の民主化(平野義太郎)
第2部 戦後世界における各国の新憲法(条文)
第3部 参考資料

鈴木安蔵 323 Su96
比較憲法史
東京 勁草書房 昭和26(1951)
388P 19cm (勁草全書)

獅飼信成 323 U58
憲法 獅飼信成編
東京 有斐閣 昭和35(1960)
292P 19cm (らいぶらりい・しりいず 第11)

佐々木惣一 323.04 S75
公法研究会二十周年記念論談
人間生活と法及び政治 佐々木惣一編
東京 勁草書房 昭和24(1949)
262P 22cm
内容
論文篇
法律案の提出者(礒崎辰五郎)
大学自治の法的構造について(大石義雄)
国際法と国内法の比較(大沼仁右衛門)
社会生活と所有権制度(加藤正男)

法解釈学の前提(金山正信)
農耕生活における法の存在様式(熊谷開作)
行政救済について(桜田誉)
国会の最高機関性(佐々木惣一)
公務員の概念(須貝脩一)
憲法における団結権について(辰巳静夫)
法及び政治と国家的社会の法則(田畑忍)
行政法の性格とその技術性(高橋貞三)
衆議院の解散(田畑忍門)
刑法における一元主義と二元主義(滝川春雄)
刑法の発達(滝川幸辰)
法の実存的証法的性格(津田市正)
日本国憲法の基調について(中谷敬寿)
行政行為の限界(松本糸治)
象徴としての天皇と英国国王(森順二)
絶対王政論(森義宣)
新憲法の特質概観(吉田一哉)
国家秩序における法と権力(吉富重夫)
学談篇
「人間生活と法及び政治」について
雑事篇
公法研究会の沿革
公法研究会二十周年記念事業について

佐々木惣一 323.04 S75 ア
公法研究会二十周年記念論談
人間生活と法及び政治 佐々木惣一編
東京 勁草書房 昭和24(1949)
262P 22cm

藤田嗣雄 323.3 F67
明治憲法論 — 旧憲法から新憲法へ —
東京 朝倉書房 昭和23(1948)
264P 22cm

尾佐竹猛 323.3 O74
日本国憲法制定史要
東京 青生社 昭和13(1938)
277P 23cm

鈴木安蔵 323.3 Su96
明治初年の立憲思想
東京 青生社 昭和13(1938)
354P 22cm (日本政治・経済研究双書 第11)

323.4 日本国憲法

浅井清 323.4 A83
日本国憲法講話
東京 厳松堂書店 昭和24(1949)
310P 19cm

中部日本新聞〔社〕 323.4 C61
日本憲法の分析 改正か擁護か
中部日本新聞〔社〕編
名古屋 黎明書房 明和23(1948)
296P 19cm

ゲルホン, ウォルター 323.65 G33
基本的人権 — 日米憲法の比較的研究のために — 早川武夫, 山田幸男共訳
東京 有斐閣 昭和34(1959)
287P 22cm

久田栄正 323.4 H76
生ける日本憲法の分析

京都　法律文化社　昭和31（1956）
276P　19cm

法学協会　323.4
H81
註解日本国憲法　上巻1　上.1
東京　有斐閣　昭和33（1958）
280P　22cm

法学協会　323.4
H81
註解日本国憲法　上巻2　上.2
東京　有斐閣　昭和33（1958）
412P　22cm

法学協会　323.4
H81
註解日本国憲法　下巻1　下.1
東京　有斐閣　昭和28（1953）
432P　22cm

法学協会　323.4
H81
註解　日本国憲法　上巻　上
東京　有斐閣　昭和23（1948）
362P　21cm

法学協会　323.4
H81
註解　日本国憲法　中巻　中
東京　有斐閣　昭和25（1950）
391P　21cm

法貴三郎　323.4
H82
教材地方自治論
憲法上の諸原則
東京　明治大学出版部　昭和30（1955）
117P　21cm

稲田正次　323.4
I51
憲法提要
東京　有斐閣　昭和29（1954）
414P　22cm

時事通信社　323.4
J49
日本国憲法　解説と資料
時事通信社編
東京　時事通信社　昭和23（1948）
重版
215P　19cm

自由党憲法調査会　323.4
J55
日本国憲法の性格と問題
東京　有燐堂　昭和29（1954）
184P　21cm（特別資料2）

清宮四郎　323.4
Ki87
憲法
東京　青林書院　昭和29（1954）
430P　21cm（法律学演習講座）

国立国会図書館・調査及び立法考査局　323.6
Ko49
現行比較政治制度概論
国立国会図書館調査及び立法考査局編
〔東京〕　昭和34（1959）
266P　21cm（国図調立資料A90）

毎日新聞社・論説室　323.4
Ma31
憲法改正　是か非か
毎日新聞社論説室編
東京　毎日新聞社　昭和31（1956）
227P　18cm

牧野英一　323.4
Ma35
新憲法と法律の社会化
東京　日本評論社　昭和24（1949）
235P　22cm

美濃部達吉　323.4
Mi45
新憲法概論
東京　有斐閣　昭和22（1947）
203P　21cm（法学選書）

宮沢俊義　323.4
Mi89
憲法改正　宮沢俊義等著
東京　有斐閣　昭和31（1956）
245P　19cm（ジュリスト叢書）

宮沢俊義　323.4
Mi89
憲法大意
東京　有斐閣　昭和24（1949）
401P　19cm（有斐閣全書）

宮沢俊義　323.4
Mi89
憲法
東京　有斐閣　昭和27（1952）
改訂増補
407P　19cm（有斐閣全書）

宮沢俊義　323.4
Mi89
わたくしたちの憲法　国分一太郎，
堰文子共著
東京　有斐閣　昭和30（1955）
160P　26cm

中村哲　323.4
N37
新憲法ノート
東京　共和出版社　昭和24（1949）
381P　19cm

蜷川新　323.4
N76
憲法読本　主権者たる国民が正義を
貫くために
東京　聖論社　昭和28（1953）
200P　19cm

[日本]自由党・憲法調査会　323.4
N77
自由権，労働基本権，家族制度
自由党憲法調査会編
東京　有燐堂　昭和29（1954）
82P　21cm（特別資料　第10）
内容
自由権について（河原畯一郎）
憲法改正と労働基本権（栗田喜春）
家族制度について（坂西志保）
附録・自由党憲法調査会分科会委員

野村信孝　323.4
N95
憲法大観
東京　邦光書房　昭和28（1953）
230P　22cm

大石義雄　323.4
O53
日本国憲法概説　増訂〔版〕
東京　有斐閣　昭和28（1953）
301P　22cm

大石義雄　323.4
O53
日本国憲法読本
東京　有信堂　昭和29（1954）
198P　19cm

岡　琢郎　323.4 O36
日本国憲法講話 ―基本的人権の巻―
東京　大学書房　昭和24（1949）
72P　21cm

大谷美隆　323.4 O84
憲法要義
東京　泉文堂　昭和28（1953）
238P　22cm

蠟山政道　323.4 R79 上
新憲法講座　上巻　蠟山政道編
東京　国土社　昭和24（1949）
314P　21cm
内容
第1章　近代政治思想と憲法（蠟山政道）
第2章　民主主義と立憲主義（黒田　覚）
第3章　天皇（市村今朝蔵）
第4章　戦争の放棄（横田喜三郎）
第5章　国民の権利及び義務（宮沢俊義）
第6章　国会（浅井　清）

蠟山政道　323.4 R79 下
新憲法講座　下巻　蠟山政道編
東京　国土社　昭和24（1949）
331P　21cm
内容
第7章　内閣（吉村　正）
第8章　地方自治（蠟山政道）
第9章　財政（井藤半弥）
第10章　司法（未延三次）
第11章　憲法制定並びに改正（稲田正次）
第12章　最高法規（蠟山政道）
第13章　憲法の運用と政党（川原次吉郎）
第14章　総合批判（その1鈴木安蔵，その2鵜飼信成）
第15章　新憲法制定の経過（佐藤　功）

蠟山政道　323.4 R79
新憲法附属講座　第1巻　蠟山政道編
東京　政治教育協会　昭和23（1948）
286P　21cm
内容
第1巻　国会法（蠟山政道）
内閣法（川村又介）
請願法（清宮四郎）
選挙法（吉富重夫）

参議院・事務局　323.4 S63
帝国憲法改正審議録　戦争放棄編
参議院・事務局編
東京　新旧日本法規出版株式会社
昭和28（1953）
664P　22cm

佐藤　功　323.4 S85
憲法改正の経過
東京　日本評論社　昭和24（1949）
3刷
359P　22cm

佐藤　功　323.4 S85
日本国憲法十二講
東京　学陽書房　昭和27（1952）再版
350P　22cm

佐藤　功　323.4 S85
日本国憲法講義案（昭和28年度講義）
東京　学陽書房　昭和28（1953）
317P　22cm

佐藤　功　323.4 S85
憲法解釈の諸問題
東京　有斐閣　昭和28（1953）
352P　22cm

佐藤達夫　323.4 S85
日本国憲法誕生記
東京　大蔵省印刷局　昭和32（1957）
239P　19cm

関口　桑（1889-1956）　323.4 Se27
国民の憲法
東京　岩波書店　昭和27（1952）
178P　18cm（岩波新書　第107）

鈴木安蔵　323.4 Su96
憲法概論
東京　勁草書房　昭和28（1953）
282P　22cm

鈴木安蔵　323.4 Su96
憲法改正の基本問題　鈴木安蔵編
東京　勁草書房　昭和31（1956）
340P　21cm（政治学研究双書　第6）
内容
Ⅰ　日本国憲法改正の限界（鈴木安蔵）
Ⅱ　憲法改正問題の発展とその政治的意図（星野安三郎）
Ⅲ　自由党の「日本国憲法改正案要綱の焦点」（結城光太郎）
Ⅳ　憲法改正における理論と価値（和田英夫）
Ⅴ　憲法の改正と変遷（小林孝輔）
Ⅵ　憲法改正行為の限界（作間忠雄）
Ⅶ　西独の再軍備と基本法改正（久野　勝）
Ⅷ　中国憲法の成立とその意義（黒田享一）

鈴木安蔵　323.4 Su96
憲法
東京　評論社　昭和28（1953）
284P　19cm（新法学全書　第2）

鈴木安蔵　323.4 Su96
日本の憲法
東京　政治教育協会　昭和23（1948）
205P　19cm（国民大学文庫14）

鈴木安蔵　323.4 Su96
日本の国家構造　鈴木安蔵編
東京　勁草書房　昭和32（1957）
390P　21cm（政治学研究双書第9）
内容
第1章　総論（鈴木安蔵）
第2章　主権（長谷川正安）
第3章　戦争放棄と再軍備（星野安三郎）
第4章　基本的人権（森泉　章）
第5章　政党および選挙制度（横越英一）
第6章　議会制度（小林孝輔）
第7章　議院内閣制と行政権（作間忠雄）
第8章　行政制度（河中二講）
第9章　司法制度（和田英夫）
第10章　財政制度（丸山　健）

田畑　忍　323.4 Ta11
違憲・合憲の法理 ―違憲の政治に

対する抗争の論理として—
東京　有斐閣　昭和30（1955）
199P　22cm

田上穣治　323.4 Ta17
新憲法概論
東京　春秋社　昭和23（1958）
205P　22cm

田上穣治　323.4 Ta17
憲法
東京　有信堂　昭和29（1954）
142P　19cm（法学文庫）

田上穣治　323.4 Ta17 ア
憲法
東京　有信堂　昭和29（1954）
142P　19cm（法学文庫）

高辻正己　323.4 Ta55
憲法講説
東京　良書普及会　昭和35（1960）
379P　22cm（地方行政全書）

宇都宮静男　323.4 U96
日本憲法
東京　有斐閣　昭和28（1953）
240P　22cm

横田喜三郎　323.4 Y78
天皇制
東京　労働文化社　昭和24（1949）
287P　22cm

末川博　323.43 Su16
基本的人権と公共の福祉
末川博等著
京都　法律文化社　昭和26（1951）
226P　19cm（新文化選書Ⅱ）
内容
Ⅰ　基本的人権（末川博）
Ⅱ　基本的人権と公共の福祉（兼子一）
Ⅲ　基本的人権の保障（田中二郎）
Ⅳ　法の理念としての公共の福祉（木村亀二）
Ⅴ　基本的人権と公共の福祉（鈴木安蔵）
Ⅵ　基本的人権と公共の福祉理論（長谷川正安）
Ⅶ　基本的人権と公共の福祉（利根良幹）

323.6 外国の憲法

高木八尺　323.6 Ta29
米国憲法略義
東京　有斐閣　昭和26（1951）
117P　18cm（米国講座双書第8編）

高橋勇二　323.6 Ta33
中華民国憲法　外国憲法の研究（5）
東京　有斐閣　昭和23（1948）
318P　22cm（法学選書）

谷川良一　323.6 Ta88
ソ連邦の国家機構と現行改訂憲法
東京　改造社　昭和24（1949）
225P　19cm

谷川良一　323.6 Ta88
ソ連邦の国家機構
東京　有斐閣　昭和30（1955）
283P　19cm

美濃部達吉　323.6 Mi45
米国憲法概論
東京　有斐閣　昭和24（1949）
270P　19cm（米国講座双書第9編）

323.9 行政法

原竜之助　323.9 H31
行政法における法治国思想の展開
東京　有斐閣　昭和23（1948）
183P　22cm

川西誠　323.9 Ka96
行政法総論
東京　評論社　昭和28（1953）
326P　22cm

美濃部達吉　323.9 Mi45
行政刑法概論
東京　勁草書房　昭和24（1949）
225P　22cm

園部敏　323.9 So44
新しい行政法
京都　法律文化社　昭和24（1949）
284P　22cm（新文化双書）

園部敏　323.9 So44
行政法の諸問題
東京　有信堂　昭和27（1952）
196P　22cm

園部敏　323.9 So44
行政法論
京都　法律文化社　昭和28（1953）
306P　22cm

杉村章三郎　323.9 Su39
行政法の基本問題
東京　勁草書房　昭和24（1949）
303P　22cm（法学双書）

杉村章三郎　323.9 Su39
行政法各論　上　渡辺宗太郎共著
京都　インターナショナルブック　昭和24（1949）
249P　19cm（新法律学全書　第3巻上）
内容
財政法（杉村章三郎）
工業所有権法（渡辺宗太郎）

杉村章三郎　323.9 Su39 上
行政法要義　改訂〔版〕　上巻
東京　有斐閣　昭和23（1948）
306P　22cm
内容
上巻　第1編　一般理論
第2編　行政組織法

杉村章三郎　323.9 Su 37 下

行政法要義　改訂〔版〕　下巻

東京　有斐閣　昭和23（1948）

230P　22cm

内容

下巻　第3編　行政作用の法的形態
　　第4編　行政各部法
　　第5編　行政争訟法

田上穣治　323.9 Ta 17

行政法原論

東京　春秋社　昭和27（1952）

272P　22cm

田中二郎　323.9 Ta 8k

行政法講座　第1巻

原　竜之助，柳瀬良幹共編

東京　有斐閣　昭和31（1956）

331P　22cm

内容

第1巻　権力分立（田上穣治）
　　行政・行政法・行政法学（鵜飼信成）
　　憲法と行政法（佐藤　功）
　　行政学と行政法学（柳瀬良幹）
　　行政法の歴史（日本に於ける）----
　　（織田萬原）
　　英米行政法序説（山田幸男）
　　ドイツ行政法（田上穣治）
　　フランス行政法（雄川一郎）
　　法治国家（柳瀬良幹）
　　福祉国家（山田幸男）
　　行政と基本的人権（成　田頼明）
　　法律と命令（田中二郎）
　　行政法における慣習法（田中二郎）
　　条例と規則（原　龍之助）
　　行政法の法典化（杉村章三郎）
　　国際行政法（杉村章三郎）

田中二郎　323.9 Ta 8k 上

行政法　上巻

東京　弘文堂　昭和29（1954）

291P　21cm（法律学講座）

内容

上巻　第1篇　行政法序論
　　第2篇　行政法通則

田中二郎　323.9 Ta 8k 下

行政法　下巻

東京　弘文堂　昭和29（1954）

287P　21cm（法律学講座）

内容

下巻　第3篇　行政組織法
　　第4篇　行政作用法

田中二郎　323.9 Ta 8k

行政法大意

東京　勁草書房　昭和25（1950）

461P　22cm（法学叢書講座）

田中二郎　323.9 Ta 8k

行政争訟の法理

東京　有斐閣　昭和29（1954）

583P　22cm

内容

1．行政争訟の法理
2．行政事件に関する司法裁判所の権限 ― 司法権の限界について ―
3．美濃部先生の行政争訟論
4．現実に行政救済を阻むもの ― 訴願前置主義の適用に関する最高裁判所の考え方 ―
5．行政処分の執行停止と内閣総理大臣の異議 ― 青森県議会議員の除名処分をめぐる問題を中心として ―
6．行政裁判所の権限より観たる自由裁量問題
7．判例に現われた自由裁量問題 ― 自由裁量問題の一資料 ―
8．瑞西連邦行政裁判制度に就て
9．行政裁判制度改正に関する諸論点
10．行政裁判制度の改正案及び改正意見
11．訴願法の改正に就て

文献

第1部　日本における行政争訟に関する文献
第2部　外国における行政争訟に関する文献

索引

田中二郎　323.9 Ta 8k 中

行政法講義案　中巻

東京　有斐閣　昭和25（1950）

228P　21cm

内容

中巻　第2篇　行政組織法

田中二郎　323.9 Ta 8k 下

行政法講義案　下巻

東京　有斐閣　昭和26（1951）　3刷

369P　22cm

内容

下巻　第3篇　行政作用法

田中二郎　323.9 Ta 8k

行政法の基本原理

東京　勁草書房　昭和25（1950）　4版

297P　22cm（法学双書）

田中二郎　323.9 Ta 8k

略説　行政法

東京　良書普及会　昭和27（1952）

422P　22cm

田中二郎　323.9 Ta 89 ア

略説　行政法

東京　良書普及会　昭和27（1952）

422P　22cm

田中二郎　323.9 Ta 8k

行政行為論

東京　有斐閣　昭和30（1955）

383P　22cm

最高裁判所・事務総局行政局　323.95 S21

行政事件裁判例集　第1巻第11号

同局編

東京　法曹会　昭和26（1951）

1171P　21cm

最高裁判所・事務総局行政局　323.95 S21

行政事件裁判例集　第1巻追録

同局編

東京　法曹会　昭和26（1951）

220P　21cm

島津嘉孝　323.95 Sh 4k

行政訴訟学説判例手続総覧

東京　明玄書房　昭和29（1954）

635P　22cm

土屋政三　323.95 Ts32
請願および陳情の知識
東京　第一法規出版　昭和27(1952)
254P　19cm

田中二郎　323.97 Ta8k
行政上の損害賠償及び損失補償
東京　酒井書店　昭和32(1957)5版
296P　22cm

324　民法・私法

林信雄　324 H48
新しい民法 ― 家庭生活の指針 ―
東京　評論社　昭和25(1950)
215P　19cm　(法則通論第3篇)

石本雅男　324 I78
法人格の理論と歴史
東京　日本評論社　昭和24(1949)
281P　19cm　(法学叢書　第22)

川島武宜　324 Ka97
民法解釈学の諸問題
東京　弘文堂　昭和25(1950)　再版
275P　22cm

牧野英一　324 Ma85
民法の五十年と刑法の四十年
東京　中央公論社　昭和24(1949)
165P　19cm　(国民学術選書第1)

末川博　324 Su16
民事法学辞典　上巻　末川博編
東京　有斐閣　昭和35(1960)
1090P　22cm

末川博　324 Su16
新版民法　上巻
東京　千倉書房　昭和23(1948)再版
380P　22cm

田辺繁子　324 Ta83
女性のための新民法　改訂増補版
東京　京北書房　昭和25(1950)4刷
213P　図版　19cm

谷口知平　324 Ta87 1
民法演習　I　(総則)
加藤一郎共編
東京　有斐閣　昭和35(1960)
203P　22cm

谷口知平　324 Ta87
民法演習　II　(物権)
加藤一郎共編
東京　有斐閣　昭和34(1959)
226P　22cm

谷口知平　324 Ta87 3
民法演習　III　(債権総論)
加藤一郎共編
東京　有斐閣　昭和35(1950)
219P　22cm

谷口知平　324 Ta87 4
民法演習　IV　(債権各論)
加藤一郎共編
東京　有斐閣　昭和34(1959)
233P　22cm

谷口知平　324 Ta87 5
民法演習　V　(親族・相続)
加藤一郎共編
東京　有斐閣　昭和35(1960)
228P　22cm

我妻栄　324 W14
民法
東京　勁草書房　昭和24(1949)再版
246P　22cm　(法学普及講座)

我妻栄　324 W14 1
民法講義　第1巻
東京　岩波書店　昭和35(1960)
19刷
406P　22cm
内容
第1巻　民法総則

我妻栄　324 W14 2
民法講義　第2巻
東京　岩波書店　昭和34(1959)
15刷
380P　22cm
内容
第2巻　物権法

我妻栄　324 W14 3
民法講義　第3巻
東京　岩波書店　昭和33(1958)
36刷
269P　22cm
内容
第3巻　担保物権法

我妻栄　324 W14 4
民法講義　第4巻
東京　岩波書店　昭和34(1959)
32刷
297P　22cm
内容
第4巻　債権総論

我妻栄　324 W14 5-1
民法講義　第5巻-1
東京　岩波書店　昭和34(1959)
8刷
223P　22cm
内容
第5巻-1　債権各論　上巻

我妻栄　324 W14 5-2
民法講義　第5巻-2
東京　岩波書店　昭和35(1960)
4刷
内容
第5巻-2　債権各論　中巻1

我妻栄　324 W14
民法辞典　四宮和夫，遠藤浩共編
東京　一粒社　昭和34(1959)

384P 18cm (法律小辞典全書第3)

我妻 栄 324.04 W14
改正民法余話 —新しい家の倫理—
東京 風学書院 昭和24(1949)
334P 19cm (風学新書第2)

柚木 馨 324.09 Y98 上
判例民法総論 上巻
東京 有斐閣 昭和27(1952) 2刷
450, 19P 19cm (判例民法論第2巻)

柚木 馨 324.09 Y98 下
判例民法総論 下巻
東京 有斐閣 昭和27(1952)
457, 47P 19cm (判例民法論第2巻)

長尾 章 324.1 N17
新民法解義
東京 法文社 昭和24(1949) 重版
156P 19cm

勝本正晃 324.2 Ka88
物権法
東京 弘文堂 昭和25(1950)
269P 22cm

林 信雄 324.4 H48
債権法総論
東京 評論社 昭和28(1953)
277P 19cm (新法学全書第9)

牧野英一 324.2 Ma35
財産法の革新 —企業それ自体の理論—
東京 勁草書房 昭和25(1950)
287P 22cm

牧野英一 324.2 Ma35 ア
財産法の革新 —企業それ自体の理論—
東京 勁草書房 昭和25(1950)
287P 22cm

中田 薫 324.2 N43
村及び入会の研究
東京 岩波書店 昭和24(1949)
338P 22cm

我妻 栄 324.4 W14
近代法における
債権の優越的地位
東京 有斐閣 昭和28(1953)
576P 22cm (学術選書第1)
内容
近代法における債権の優越的地位
資本主義生産組織における所有権の作用
カール・ディール「資本主義の法律的基礎」
私法の方法論に関する一考察

渡辺彰平 324.5 W46
あらゆる契約書の書方と実例
東京 大同出版社 昭和27(1952)
225P 19cm

中川善之助 324.6 N32
家族 中川善之助編
東京 有斐閣 昭和33(1958)
262P 19cm (らいぶらりい・しりいず第8)

石田文次郎 324.5 I72
債権各論
東京 早稲田大学出版部 昭和23(1948) 再版
296P 22cm

川島武宜 324.55 Ka97 上
我妻先生還暦記念
損害賠償責任の研究 上 川島武宜編
東京 有斐閣 昭和33(1958)
537P 図版 22cm
内容
上巻
刑事責任と比較してみた不法行為責任論(山中康雄)
明治民法典における損害賠償諸規定の形成(福島正夫)
過失責任主義と無過失責任主義の統一(石本雅男)
フランス民法におけるfauteの概念(野田良之)
責任無能力者を監督する者の責任(松坂佐一)
損害賠償の範囲および方法に関する日独両法の比較研究(山田晟・来栖三郎)
損害賠償額算定における損害避却義務 —Avoidable Consequencesの理論示唆— (谷口知平)
離婚慰藉料と財産分与との関係 —法的保護と法的構成との関係の問題として— (川島武宜)
不法行為における因果関係とコンスピラシー(我妻栄)
家族の慰藉利益と慰藉料(中川善之助)
生命侵害による損害の賠償と相続(末弘厳太郎)
イギリス法における死後の不法行為訴権(立石芳枝)
遺族給付の法的性格(末延三次)
名誉毀損につき謝罪広告を命ずる判決(我妻栄)
名誉の概念と名誉の侵害における違法阻却に関する一考察 —村八分に限定して— (戒能通孝)
信託法における信託違反受託者の賠償責任の性質(四宮和夫)
いわゆる立退料について —特にドイツ法を参考としつつ— (鈴木禄弥)
医師の責任(加藤一郎)

川島武宜 324.55 Ka97 中
我妻先生還暦記念
損害賠償責任の研究 中 川島武宜編
東京 有斐閣 昭和33(1958)
433P 22cm
内容
中巻
法人の不法行為能力(服部栄三)
責任保険の発展とその止揚 —損害賠償の社会化—(伊沢孝平)
不正競業と損害賠償(豊崎光衛)
双方過失による船舶の衝突(濱 常夫)
航空の賠償責任とその保険(喜多川篤典)
違法執行による損害賠償(有泉亨)

法条競合論の訴訟法的評価 ― 新訴訟物理論の立場よりの一考察 ― (三ケ月 章)
填補賠償請求訴訟の訴訟物について(小山昇)
個人の損害賠償責任に対する国家の補完的作用(金沢良雄)
自然資源利用に伴う不法行為と災害賠償(村教三)
コモン・ローの救済としての損害賠償制度の沿革(早川武夫)
英米における因果関係の一考察(伊藤正己)
英米における懲罰的損害賠償(田中和夫)
労働災害における使用者責任法理の変遷 ― イギリスの場合 ― (有泉 亨)

来栖三郎 324.5 Ku 79
債権各論
[東京] 東京大学出版会 [昭和33(1958)]
254P 21cm

水本信夫 324.5 Mi 95
あらゆる契約書の文例と解説 金銭貸借・土地・家屋・売買・雇傭・組合・その他
大阪 大同書院 昭和27(1952)
191P 19cm

水本信夫 324.5 Mi 95 ア
あらゆる契約書の文例と解説 金銭貸借・土地・家屋・売買・雇傭・贈与寄託・組合その他
大阪 大同書院 昭和27(1952)
191P 19cm

中川善之助 324.5 N32
契約 折田畯一共著
東京 青林書院 昭和28(1953)
438P 19cm (実務法律講座第1)

川島武宜 324.52 Ka 97
土建請負契約論 渡辺洋三共著
東京 日本評論社 昭和26(1951)
189P 21cm

青山道夫 324.6 A58
転換期の家族制度
東京 春光社 昭和23(1948)
210P 19cm

青山道夫 324.6 A58
家族史の諸問題
東京 龍吟社 昭和24(1949)
219P 22cm

青山道夫 324.6 A58
身分法概論
京都 法律文化社 昭和26(1951)
443P 21cm (新文化双書)

戒能通孝 324.6 Ka 21
社会生活と家族法 ― 家族の制度と奴隷の制度 ―
東京 朝倉書店 昭和24(1949)
294P 19cm

戒能通孝 324.6 Ka 21 ア
社会生活と家族法 ― 家族の制度と奴隷の制度 ―

東京 朝倉書店 昭和24(1949)
294P 19cm

戒能通孝 324.6 Ka 21
社会生活と家族法 ― 家族の制度と奴隷の制度 ―
東京 朝倉書店 昭和24(1949)
294P 19cm

片山義雄 324.6 Ka 84
民族教室 ― 親族編 ―
法令普及会編
東京 大蔵省印刷局 昭和28(1953)
289P 19cm

河田嗣郎 324.6 Ka 92
家族制度研究
京都 弘文堂書房 大正11(1922)
6版
316P 22cm

川島武宜 324.6 Ka 97
日本社会の家族的構成
東京 日本評論社 昭和26(1951)
2刷
207P 19cm

川島武宜 324.6 Ka 97 ア
日本社会の家族的構成
東京 日本評論社 昭和25(1950)
207P 19cm

牧野英一 324.6 Ma 35
家族生活の尊重
東京 有斐閣 昭和29(1954)
188P 22cm

中川善之助 324.6 N32
婚姻と離婚
東京 宝文館 昭和25(1950)
146P 19cm

中川善之助 324.6 N32
民法大要 親族法・相続法 再版
東京 勁草書房 昭和25(1950)
297P 19cm

末川博 324.6 Su 16
穂積先生追悼論文集
家族法の諸問題 末川博等編
東京 有斐閣 昭和27(1952)
592P 図版 22cm
内容
婚姻と家族の理論(中川善之助)
宋代の家産法における女子の地位(仁井田陞)
婚姻の性質(松坂佐一)
アメリカ法における婚約違反(立石芳枝)
わが国内縁の実態について(高梨公之)
ソヴェトにおける事実婚の問題(青山道夫)
ドイツにおける身分違いの婚姻(山田晟)
離婚原因としての精神病(宮崎孝治郎)
イギリス離婚法における遺棄の一問題(末延三次)
養子制度に関する二三の問題について(来栖三郎)
朝鮮の養子制度(有泉亨)
身分権の放棄について(谷口知平)
子を命名する権利と義務(戒能通孝)

相続制度と現実との妥協点としての遺言（末川博）

相続は地位の承継か（山中康雄）

相続と登記（舟橋諄一）

穂積重遠博士の家族制度観（川島武宜）

旧民法典と松岡康毅の身分法論（星野　通）

氏の同一性（外岡茂十郎）

明治初年における戸籍の研究（福島正夫）

身分行為と届出（加藤一郎）

家事調停序論（我妻　栄）

我妻　栄　　324.6 W14

家の制度 ―その倫理と法理―

東京　酣燈社　昭和23（1948）

293P　22cm（酣燈社学匪選書第4）

山中康雄　　324.6 Y34

市民社会と親族身分法

東京　日本評論社　昭和24（1949）

374P　19cm（法学双書第18）

中川善之助　　324.7 N32

相続法の諸問題

東京　勁草書房　昭和24（1949）

212P　22cm（法学双書）

有泉　亨　　324.8 A71

借地借家法の研究　有泉　亨編

東京　東京大学出版会　昭和33（1958）

302P　22cm

古山　宏　　324.8 F95

借家法

東京　東洋書館　昭和25（1950）

139P　22cm（実用法学選書第3）

北岡信一　　324.8 Ki72

実用　不動産登記便覧

登記申請書式及文例 / 台帳申請書式及文例　問答式解説

大阪　大同書院　昭和27（1952）

449P　19cm

中川一郎　　324.8 N32

新戸籍法釈義

京都　三晃社　昭和23（1948）

312P　19cm

水本信夫　　324.8 Mi95

改正　借地借家法と調停法

大阪　大同書院　昭和24（1949）

402P　19cm

新谷（シンヤ）正夫　　324.8 Sh69

土地家屋　台帳法解説　川島一郎共著

東京　帝国判例法規出版社　昭和28（1951）

431P　19cm

昭和36年3月15日印刷
昭和36年3月17日発行

秋田市川尻八十刈1の1
編集者　秋田県議会事務局
責任者　小野量蔵
発行者　秋田県議会

収書目錄

第 3 集

38.3.22

秋田県議会図書室

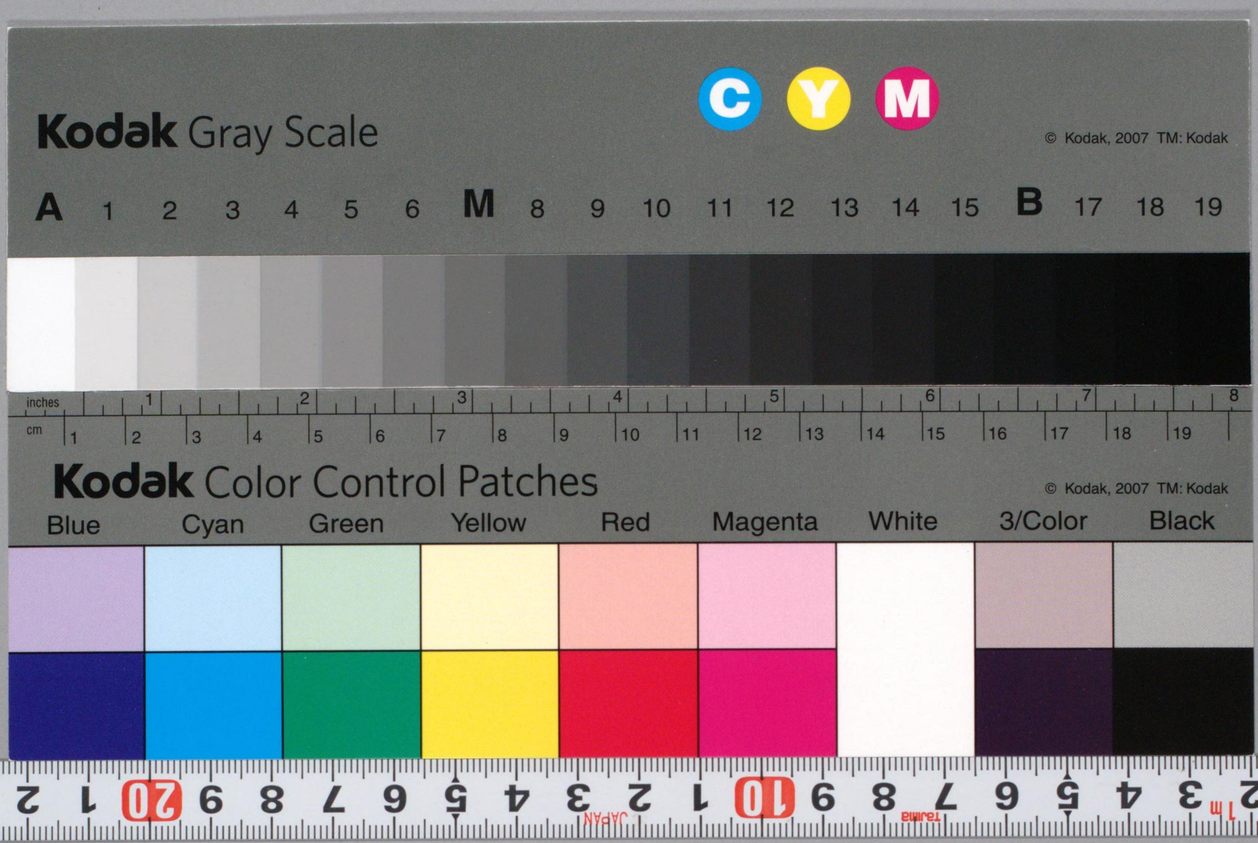
Kodak Gray Scale
C
Y
M
© Kodak, 2007 TM: Kodak
A 1 2 3 4 5 6 M 8 9 10 11 12 13 14 15 B 17 18 19
inches
cm
Kodak Color Control Patches
© Kodak, 2007 TM: Kodak
Blue
Cyan
Green
Yellow
Red
Magenta
White
3/Color
Black