進達スヘシ

第十八條 教育總監ハ前條ノ書類ニ依リ士官候補生ノ士官學校ニ入校セシムヘキ者ヲ定メ之ヲ師團長ニ達ス師團長ハ隊長ヲシテ本人ニ入校ヲ命セシム

第十九條 士官候補生士官學校ノ修學ヲ終リ卒業試驗ニ及第シ歸隊シタルトキハ隊長之ニ見習士官ヲ命シ中隊ニ於テ六箇月以上士官ノ勤務ヲ習得セシム

見習士官ヲ命セラレタル士官候補生ノ身分ハ曹長ノ階級トス

第二十條 見習士官ノ教育ハ隊長自ラ其責ニ任シ特ニ諸種ノ演習等精密且著實ニ實施セシメ以テ其ノ學力ヲ實際ニ應用進歩セシムルコトヲ努ムヘシ

第二十一條 見習士官ヲ將校ニ選擧スルニハ隊長先ツ中隊長ヨリ本人ノ教育完全ニシテ將校タルヲ得ヘキ保證書ヲ得尚ホ隊長自ラ是認シタル後始メテ該隊ノ將校會議ニ附ス

第二十二條 將校會議ハ見習士官ヲ將校ト爲スノ可否ヲ議決スルモノトス

各將校ハ可否ノ答ヲ自ラ選擧報告書ニ記入シ自己ノ姓名ヲ署スヘシ但シ見習士官所屬ノ中隊長ニシテ保證書ヲ差出シタル者ハ選擧報告ヲ爲スノ限ニアラス

第二十三條 將校會議ニ於テ將校ノ答皆可ナル者ニ就テハ隊長其ノ選擧報告書ヲ一表ト爲シテ選擧報告表ヲ作リ之ニ順序ヲ定メタル連名簿ヲ添ヘ少尉ノ資格ヲ備フルコトヲ師團長（旅團長ノ下ニ在ル隊長ハ旅團長ヲ經テ）ニ上申ス師團長ハ之ヲ教育總監ニ進達シ教育總監ハ之ヲ取纏メ意見ヲ附シテ陸軍大臣ニ移ス

若シ可否多數ナルモ幾分ノ否答アル者ニ就テハ其理由ヲ選擧報告表ニ記入シ上申スルコト前項ニ同シ

之ニ反シ否答多數ナル者ニ就テハ選擧報告表ヲ添ヘ否決ノ理由ヲ上申ス但シ其ノ手續ハ本條例第二十七條ニ依ル

第二十四條 士官候補生諸勤務ノ習得充分ノ結果ヲ得ス若クハ疾病、傷痍ノ爲メ士官學校ヘ分遣シ得サル者又ハ士官學校分遣中卒業ノ目途ナク若クハ卒業試驗ニ落第シ退校歸隊セシ者ニシテ尚ホ望ミアル者ハ一回限リ次ノ入校期マテ所屬隊ニ止マラシムルコトヲ得但シ隊長ハ其ノ事由ヲ悉シ師團長（旅團長ノ下ニ在ル隊長ハ旅團長ヲ經テ）ニ上申シ其ノ認可ヲ請クヘシ師團長ハ狀ヲ具シ敎育總監ニ進達ス

第二十五條 前條ニ該ル者ノ士官學校入校手續ハ本條例第十七條及第十八條ニ依ル

第二十六條 士官候補生ニシテ左ニ揭クル事項ノ一ニ該ル者ハ士官候補生ヲ免ス

一、軍紀ヲ紊リ又ハ屢法則ヲ犯シ若ハ品行不正ニシテ改悛ノ目途ナキ者

二、學力乏シクシテ士官候補生タルニ適セサル者

三、將校タルノ才能ニ乏シキ者

四、士官候補生タルヲ得ヘカラスト認メラレタル者

五、諸勤務ノ習得充分ノ結果ヲ得ス若ハ疾病、傷痍ノ爲メ士官學校ヘ分遣シ得サル者（本條例第二十四條ニ該ル者ヲ除ク）又ハ疾病若ハ傷痍ニ依リ一時服役ニ堪ヘサル者

下士又ハ一年志願兵出身ノ者ニシテ第一號ニ該當スル者ハ原兵科ノ兵卒ト爲シ第二號乃至第七號ニ該當スル者ハ其ノ相當階級

ノ本官ニ任シ又ハ兵卒ト爲シ豫備役ニ編入ス

六、士官學校條例ノ規定ニ依リ退校歸隊シテ後來望ミナキ者

七、將校會議ニ於テ否決シタル者

八、疾病若クハ傷痍ニ依リ常備後備ノ服役ニ堪ヘサル者及永久兵役ニ堪ヘサル者

第二十七條 前條各事項ノ一ニ該ル者アルトキハ隊長其ノ事由ヲ悉シテ師團長（旅團長ノ下ニ在ル隊長ハ旅團長ヲ經テ）ニ上申ス師團長ハ狀ヲ具シ敎育總監ニ上申シテ認可ヲ請ケ隊長ヲシテ處分セシム

陸軍召募規則

第一章 總則

第一條 本則ハ陸軍各兵科現役士官候補生（中略）ノ召募ニ關スルモノトス

第二條 各兵科現役士官候補生（中略）召募ノ手續ヲ規定ス

第三條 左ノ各項ニ該ル者ハ採用セス

一、妻アル者

二、本人並ニ父若クハ戶主家資分散又ハ破產ノ宣告ヲ受ケ未タ復權ヲ得サル者及身代限リノ處分ヲ受ケ辨償ノ義務ヲ終ヘサル者

三、禁錮ノ刑ニ處セラレタル者及賭博犯ノ處分ヲ受ケタル者

四　素行修マラサル者

第四條　志願者ノ年齢及身長左ノ如シ但シ年齢ハ入隊日ノ前日ヲ以テ之ヲ定メ身長ハ身體檢査當時ニ於ケルモノトス

士官候補生　年齢十八年以上二十一年以下　身長五尺以上

第四條ノ二　陸軍補充條例第七條第二號及同第二十九條第一號ニ依リ士官候補生ヲ志願シ得ヘキ者左ノ如シ

中學校卒業者

學習院中學科卒業者

高等學校卒業者

專門學校本科卒業者（音樂及美術ニ關スル學術技藝ヲ教授スル專門學校卒業者ヲ除ク）

實業專門學校本科卒業者

第五條　入隊期日左ノ如シ

士官候補生　十二月一日

各兵科下士ヨリ士官候補生ニ採用シタル者ハ翌年六月一日トス

第六條　檢查ヲ分テ身體檢查及學科試驗トシ學科試驗ハ身體檢查合格者ニ就テ之ヲ行フ

第七條　左ノ各事項ノ一ニ該ル者ハ檢查ヲ停止ス

但第一ニ該ル者ハ爾後出願スルモ採用セス

一、身體檢查、學科試驗ノ際不正ノ所爲アリタル者

二、檢查場ヘ規定外ノ物品及筆記類ヲ携帶セシ者

三、身體檢查及學科試驗ニ缺席又ハ遲刻シタル者

四、學科試驗ニ於テ一科目ノ各問題ヲ全ク答解シ能ハサル者

第八條　志願者ハ父兄親族其他一家ヲ爲ス身元確實ノ者二名ヲ以テ保護人ト爲シ願書（第一號書式）ニ戸籍ノ謄本及履歴書（第二號書式）ヲ添附スヘシ

シ但志願者ハ相互ニ保證人トナルコトヲ得ス

陸軍部内ノ志願者ニ在テハ身元保證人ヲ要セス

第九條 志願者ハ檢查期日前檢查地ニ到著シ書面ヲ以テ其ノ止宿所ヲ指定ノ場所ニ屆出ヘシ但檢查地ニ居住ノ者ト雖陸軍部外ノ志願者ニ在テハ本文ニ準シ屆出ヘシ

第十條 士官候補生（陸軍部内ノ志願者ヲ除ク）ハ新ニ撮影シタル手札形ノ寫眞紙（單身脫帽シ撮影セルモノニシテ一葉ヲ携帶シ檢查醫官ニ差出スヘシ裏面ニ族籍氏名ヲ自書スヘシ）

第十一條 學科試驗ノ際筆、鉛筆、墨、硯又ハ墨地、小刀、圖引具（三邊板ヲ携帶スヘシ其ノ他一切ノ書類筆記類ハ勿論白紙等ヲ携帶スルヲ許サス）

第十二條 志願者願書ヲ差出シタル後入隊迄ノ間ニ於テ轉籍、轉住氏名變更、犯罪、死亡其他願書類ニ記載ノ事項及身元保證人等ニ異動ヲ生スルトキハ本人又ハ身元保證人ヨリ最初願出ノ手續ニ從ヒ速ニ屆出ヘシ但陸軍部内ノ志願者ニシテ轉隊派遣其他本文ノ異動ヲ生スルトキハ部隊長ヨリ報告スヘシ

第十三條 入隊ノ命ヲ受ケタル者疾病其他止ムヲ得サル事故ヲ生シ入隊延期ヲ願出テントスルトキハ隊長ニ屆出ヘシ

シ疾病ハ醫師ノ診斷書其他ハ市町村長ノ證明書ヲ添ヘ隊長ニ差出スヘシ

入隊途中ニ於テ前項ノ事項ヲ生シ期日到著シ難キトキハ電信若クハ郵便ヲ以テ隊長ニ屆出ヘシ其ノ事故止ミ入隊スルトキ疾病ハ醫師ノ診斷書其ノ他ハ市町村長若クハ船長等ノ證明書ヲ以テ更ニ屆出ヘシ

第一項及第二項ノ事項ニテ入隊期日ヨリ二十日以内ニ到着セサル者ハ除名スルコトアルヘシ

入隊當日身體檢查ノ結果ニ依リ傷痍疾病ノ爲メ候補生ニ堪ヘスト認ムル者アルトキハ隊長之ヲ除名シ速ニ補闕ノ手續ヲ爲シタル後狀ヲ具シ報告スヘシ

第十四條 入隊ヲ命セラレタル者故ナク出發ヲ遲延シ若クハ無屆ニテ期日ニ到着セス又ハ自己ノ不注意ヨリ期日ニ後レタル者ハ入隊スルヲ許サス

第十五條 陸軍部外及一年志願兵ヨリ志願ノ者ハ檢查ノ爲メ往復及滯在ノ費用竝ニ其採用後入隊迄ノ費用ハ一切自辨トス

第十六條 將校生徒試驗臨時委員及其他ノ試驗官ハ特ニ左ノ各項ヲ遵守スヘシ

一、試驗ノ日割及順序ハ一切之ヲ變更セス

二、第七條ニ該ル者アルトキハ本人ノ檢查ヲ停止ス

三、試驗問題ニ付受驗者ノ質問ニ說明ヲ與ヘス

第十七條 將校生徒試驗臨時委員及其他ノ試驗官ハ試驗書類ニ左ノ報告書ヲ添附スヘシ

一、試驗ノ景況

二、受驗者ノ品格

三、試驗ニ關スル意見

第十八條 本則中聯隊區司令官トアルハ警備隊區ニ在テハ警備隊司令官若クハ警備隊區司令官、郡長トアルハ島廳ヲ置ク島嶼ニ在テハ島司北海道ニ在テハ支廳長、市長トアルハ東京市、京都市大阪市及市制町村制ヲ施行セサル地方ノ區ニ在テハ區長、町村長トアルハ町村

制ヲ施行セサル地方ニ在テハ戸長及之ニ準スヘキ者ニ該當ス

聯隊區若クハ聯隊區司令部トアルハ警備隊區ニ在テハ警備隊區若クハ警備隊司令部警備隊區司令部トス

第十九條 召募ニ關シ一時本則ノ規定ニ依ラサルモノアルトキハ之ヲ告示ス

第二章 士官候補生

第一條 士官候補生ハ中學校卒業ノ程度ニ於テ之ヲ試驗ス

第二十條 士官候補生志願者學科試驗ハ中學校卒業ノ程度ニ於テ之ヲ行フ但シ外國語學ハ本人ノ冀望ニ依リ英、佛、獨、露ノ內一種ヲ限リ

第二十一條 左ノ各地ニ檢査場ヲ設ク陸軍部外ノ志願者ハ便宜ノ檢査場ヲ選定シ之ヲ願書ニ記載スヘシ

注意 檢査地ハ陸軍各隊及所在聯隊區ニラ開設セラレタル例トス

但居住地所在師管外ノ檢査場ヲ選定スルヲ得ス

第一師管	東京	横須賀	高崎	長野	佐倉	水戸	宇都宮
第二師管	仙臺	福島	新發田	柏崎			
第三師管	名古屋	津	豐橋	靜岡			
第四師管	大阪	和歌山	伏見	大津			
第五師管	廣島	尾道	山口	濱田			
第六師管	熊本	久留米	鹿兒島	宮崎	沖繩		
第七師管	札幌	函館	旭川				
第八師管	弘前	盛岡	秋田	山形			
第九師管	金澤	富山	鯖江	岐阜			
第十師管	姫路	岡山	福知山	鳥取			
第十一師管	善通寺	松山	高知	德島			

第十二師管　小倉　大分　福岡　大村　鹿知

第二十二條　學科試驗ハ四月十一日ヨリ之ヲ行フ

第二十三條　陸軍部外ノ志願者ハ第八條ニ定ムル書類ノ外學校長ノ證明書（第四號書式）ヲ願書ニ添附シ檢查ヲ受ヘキ前年ノ十一月三十日迄ニ居住地ノ市町村長ニ差出シ町村長ハ之ヲ郡長ニ差出スヘシ但願書ニ冀望ノ兵種及隊號ヲ記載シ又入隊スヘキ隊長ノ承認書（第六號書式）ヲ請ケタル者ハ之ヲ願書ニ添付スヘシ

第二十四條　郡市長ハ志願者ヨリ差出シタル願書其他ノ書類ヲ調查シテ奥書證印ヲ爲シ又身元明細書（第三號書式）ヲ製シ之ヲ書類ニ添附シ一月十日迄ニ師團長（近衞師團長ヲ除ク以下單ニ師團長トアルモノ之ニ同シ）ニ差出スヘシ

第二十五條　陸軍部內ノ志願者ハ第八條ニ定ムル書類ヲ檢查ヲ受ケヘキ年ノ前年十二月十日迄ニ所屬部隊長ニ差出スヘシ但シ一年志願兵ヨリ志願スル者ニシテ入隊スヘキ隊長ノ承認書（第六號書式）ヲ請ケタル者ハ之ヲ願書ニ添附スヘシ

部隊長ハ前項志願者ノ身分財產等ヲ調查シ身元明細書（第三號書式）及保證書（第五號書式）並考科表寫ヲ製シ願書ニ添附シテ一月十日迄ニ所管師團長ニ差出スヘシ

近衞師團ニ在リテハ該師團長前項ノ書類ヲ取纏メ一月十五日迄ニ第一師團長ニ移スヘシ

第二十六條　前二條ノ身元明細書調製後第三十八條ノ通達アル迄其ノ記載ノ事項ニ異動ヲ生シタル者アルトキハ郡市長又ハ部隊長ヨリ速ニ之ヲ師團長ニ報告シ師團長ハ之ヲ敎育總監ニ差出スヘシ但採用ノ通達ヲ受ケタル者ニ付テハ入隊迄本文ノ取扱ヲ爲スヘシ

近衞師團ノ各部隊ニ屬スル者ニ係ル前項報告ハ該師團長ヲ經由シ

第一師團長ニ報告スルモノトス

第二十七條 中學校卒業ニ至ラスト雖入隊スヘキ年ノ七月十日迄ニ卒業スヘキ者ハ陸軍補充條例第七條第一項第二號ニ該當スル者ニ準シ願出ルコトヲ得

前項ノ志願者ニシテ中學校卒業試驗ヲ終ルトキハ速ニ學校長ヨリ其ノ成績同學年生徒ノ總員及之ニ對スル列序及第又ハ落第ヲ各人各別ニ記シ師團長ニ報告シ師團長ハ七月二十日三月卒業者ハ五月三十一日迄ニ之ヲ教育總監ニ差出スヘシ

第二十八條 陸軍部外ノ志願者初年ニ於テ採用セラレサルトキハ爾後學校長ノ證明書ヲ要セス願出ルコトヲ得

其ノ出願者ハ何年何月該證明書ヲ差出シタル旨ヲ願書ニ記載スヘシ

第二十九條 陸軍部內ノ志願者ニシテ檢查場設置地外ニ在ル者ハ其ノ所屬部隊ニ於テ學科試驗ヲ受ケシムルコトヲ得

第三十條 志願者中願書ヲ差出シタル後住所ヲ轉シタル爲檢查場ノ變更ヲ望ム者ハ新檢查場及新住所ヲ明記シタル願書ヲ以テ最初願出ノ手續ニ依リ願出ヘシ但シ其ノ願書三月十日迄ニ教育總監部ニ到達セサルモノハ採用セス

前項ノ新檢查場他師管ニ屬スルトキハ其ノ願書ヲ新所管ノ師團長ニ移シ師團長ハ之ヲ教育總監ニ差出スヘシ

第三十一條 師團長ハ第二十四條及第二十五條ノ書類ヲ審查シ檢查場（臨時ノ檢查場ヲ含ム）毎ニ區分シタル志願者人名書ヲ製シ願書其ノ他ノ書類ト共ニ一月三十一日迄ニ教育總監ニ差出スヘシ

第三十二條 師團長ハ檢查場最寄地方ノ志願者少數ナルトキハ他ノ

檢査場ニ於テ檢査ヲ受ケシムルコトヲ得此場合ニ於テハ之ヲ志願者ニ通達シ且前條ノ書類ヲ差出ストキ之ヲ敎育總監ニ報告スヘシ

第三十三條 師團長ハ將校生徒試驗臨時委員ヲ命シ敎育總監ヨリ受領スル所ノ試驗問題等ヲ下付シ試驗ニ關スル必要ノ訓示ヲ與ヘ又軍醫ニ身體檢査醫官ヲ命シ且體格檢査表ヲ調製シ之ニ敎育總監ヨリ受領スル所ノ志願者連名簿（第七號書式）ヲ添ヘ該醫官ニ下付スヘシ

第三十四條 師團長ハ試驗期日前ニ身體檢査ヲ結了スル如ク期日ヲ定メテ召集シ檢査醫官ヲシテ身體檢査ヲ爲サシムヘシ

第三十五條 陸軍部內ノ志願者ニシテ檢査場設置以外ニ在ル者ハ其地ノ軍醫ヲシテ身體檢査ヲ行ハシメ其ノ合格者ヲ檢査場ニ到ラシムヘシ

第三十六條 身體檢査醫官檢査終レハ志願者連名簿ニ合格不合格ノ等位及身長等ヲ記入シ合格者ノ寫眞紙ト共ニ將校生徒試驗臨時委員ニ交付スヘシ

第三十七條 將校生徒試驗臨時委員試驗ヲ終レハ其ノ答解書ヲ秘封シ試驗ニ關スル一切ノ書類及試驗全濟者竝ニ不正ノ所爲ニ依リ檢查ヲ停止シタル者ノ寫眞紙ト共ニ之ヲ師團長ニ差出シ師團長ハ之ヲ取纏メ自己ノ意見ヲ附シ四月三十日迄ニ敎育總監ニ差出スヘシ

第三十八條 志願者中採用スヘキ者ト否トハ敎育總監ノ達ニ依リ師團長ヨリ部隊長若クハ郡市長、町村長ヲ經テ之ヲ本人ニ通達スヘシ

第一號書式（用紙美濃白紙）

士官候補生願

某　儀

士官候補生志願ニ付御許可被成下度御採用ノ上ハ御規則嚴重ニ相守リ誓テ陸軍ニ從事可仕候仍テ戸籍ノ謄本、履歴書、證明書(入隊承認書)相添ヘ身元保證人連署此段奉願候也

府(縣)郡(市)町(村)番地住
府(縣)郡(市)町(村)番地寄留

年　月　日

府縣族籍職業
戸主　戸主ニアラサレハ誰ノ子弟
氏　名印

身元保證人
府(縣)族籍職業
府(縣)郡(市)町(村)番地住(寄留)
氏　名印
同
氏　名印

何師團長爵氏名殿

追テ左ノ通冀望致候也

受驗外國語　英(獨)(佛)(露)語
受驗場　何地(居住地所管師團管内ニ限ル)
冀望兵種隊號　第一何兵何隊(入隊スヘキ隊長ノ承認ヲ得タル者ハ其旨ヲ記スヘシ)
第二何兵何隊

前書之趣調査候處相違無之候也

年　月　日

府縣郡市長　氏　名印

陸軍部内ノ志願者ニ在テハ本書式ニ準シ調製スヘシ
二十歳未滿ノ志願者ニ在テハ身元保證人ノ中一人ハ其ノ志願者ニ對シ親權ヲ行フ者タルヲ要ス此場合ニハ身元保證人氏名ノ上ニ「親權者」ト記載スヘシ

第二號書式(用紙美濃白紙)

履歷書

一何年月日何學校ヘ入學何年月日同校卒業

一何年月日何學校何年學級ヨリ何學校何年學級ニ入學何年月日同學校卒業

一何年月日何所ニ於テ何々研究

一何年月日何ニ從事ス

一何年月日何ニ依リ賞(罰)等

(右ノ例ニ依リ履歷ニ關スル事項ハ悉ク記載スヘシ)

右之通相違無之候也

本人　氏　名印

年月日　身元保證人　氏　名印

同　氏　名印

第三號書式(用紙美濃白紙)

府縣族籍何某身元明細書

身分	父	實父某(養父、繼父在ル者ハ各別ニ)ノ職業ノ種類	
	母	實母某(養母、繼母在ル者ハ各別ニ)ノ職業ノ種類	
	戸主	某職業ノ種類	
所得金	本人ニ屬スルモノ	一箇年收入見込額	何圓
	戸主ニ屬スルモノ	一箇年收入見込額	何圓
		合計	何圓
財産	本人ニ屬スルモノ	不動産 見積價額	何圓
		動産 同	何圓
	戸主ニ屬スルモノ	不動産 見積價額	何圓
		動産 同	何圓
		合計	何圓

犯罪及處刑ノ有無　本人、父母、戸主何罪ヲ犯シ何刑ニ處セラレ又ハ何罪ヲ犯シ審理中等現ニ刑ヲ受ケサルモノモ併テ詳記スヘシ

右之通調査證明候也

年　月　日

府縣郡市長　氏　名印

一父母及戸主ノ職業ヲ明ニスル爲例ヘハ商ニ在リテハ其ノ種類官吏公吏ニ在リテハ何官何職何所奉職等詳細ニ明記スヘシ

一本人戸主以外ノ者ノ扶養ヲ受クルトキハ其ノ扶養者ニ屬スル所得金及財産ヲ記載スヘシ

一郡市長ハ本書證明ニ必要ノ事項ハ裁判所、警察署等ニ照會シ尚寄留者ノ爲ニハ本籍郡市町村長ニ照會スヘシ

第四號書式(用紙美濃白紙)

證明書

府縣族籍

戸主ニ在ラサレハ誰ノ子弟

氏　名　年月日生

卒業生徒總員何人中ノ第何番

右者何年何月第何學年ニ入學シ何年何月當校卒業(現今第五年學年ニ在學)ノ者ニシテ平素品行何何性質何何ニ付陸軍補充條例第七條第一項第二號ニ據リ此段證明致候也

年　月　日

何府(縣)郡(市)町(村)

何師團長爵氏名殿

官(公)(私)立何學校長　氏　名印

第五號書式(用紙美濃白紙)

保證書

右者品行何何勤務何何學術何何志操何何ニシテ士官候補生タルニ適當ノ者ト認ム仍テ別紙考科表寫ヲ添ヘ此段保證致候也

年　月　日　部隊(官衙學校)長　氏　名印

何師團長爵氏名殿

第六號書式(用紙ハ美濃白紙)

入隊承認書

隊號(何官衙學校)附

官　氏　名　年　月　日生

府縣族籍

右者品行方正志操確實ニシテ身元正シク將來當將校團ノ將校トシテ加列セシメ適當ノ者ト認ム依テ當隊士官候補生トシテ入隊スルヲ承認候也

年　月　日

何師團長爵氏名殿

本承認書ハ親展ト爲スヘキモノトス

何隊長　氏　名印

第七號書式(用紙美濃罫紙)

明治何年何々志願者連名簿　某檢查場　將校生徒試驗臨時委員　△官氏名印　身體檢查醫官　△官氏名印

番號	外國語學	身體檢查	學科試驗	評點番號	府縣族籍	所管隊號	官	氏名 年月日生
	格	身長	等差					
	事故	事	試驗濟					

戸主ニアラサレハ誰ノ子弟　氏　名

英	合△	五尺一寸三	甲△		新潟士	中幼	步曹	何年何月何日生	某				
英	合△	五尺二寸	甲△	濟△	東京平	步一	步軍	何年何月何日生	某				
獨		尺寸		届濟不參	同	同	步伍	何年何月何日生	某				
佛	合△	五尺三寸	乙△		同	步三	同	同	同				
英	合△	五尺四寸五	甲△	同日午前(後)不正ノ所爲ニ付停止	茨城平	同	兵一志	同	同				
英	不△	五尺一寸	丙△		山口士			同	同				
佛	合△	五尺二寸三	乙△	△何日午前(後)届濟不參	長野平			同	同				
英	合△	五尺二寸	乙△	△何日午前(後)一科答解シ能ハサルニ付停止	靜岡士			同	同				
獨		尺寸		無届△不參	山形士			同	同				

合計 △九名

備考

一 身體合格者
二 身體不合格者
三 身體檢査ヲ受ケサル者
四 學科全科目或ハ若干科目ノ試驗ヲ受ケサル者
五 一科目答解シ能ハサル停止者
六 不正所爲ノ停止者
七 受驗全濟者

表中△印ヲ附スル事項ハ各主任ノ檢査官ニ於テ記入スルモノトス

△六名
△一名
△二名
△四名
△一名
△一名
△二名

陸軍士官學校一覽 終

卒業人名

凡例

○印ハ明治三十七八年戰役中陣歿セシ者ニシテ計九百六十六名
×印ハ同三十三年北清事變ニ際シ陣歿セシ者ニシテ計十八名
△ハ同二十七八年戰役中陣歿セシ者ニシテ計二十八名
合計壹千〇十二名

明治十年卒業 第一期士官生徒

石本新六	今井清隆	石川義仙	伊地知季清
石田保謙	伊崎良熙	井上正秀	稲垣之治
林八郎	長谷川操	花坂圓	萩谷德善
新山良知	西長敬	細井功	細井安恭
鳥居寛吾	德永親俊	富岡伊三郎	小川邦臣
岡泰卿	沖野精義	小野攻	太田榮次郎
○岡本保雄	小川亮	○大木房之助	小野重勤
勝見有庸	河合瓢	河内山長俊	鴨川有敏
河島至誠	景山朝資	依田廣太郎	米山倉太

伊東正夫
林錬作
西村千里
北條彪吉
小倉信恭
小野衡
綿木琢磨
加藤重任
高濱順之

多田保房　谷岡端　田中多四郎　×高瀬精　玉井朧虎
田村義一　高桑忠基　つ鶴田政德　れ禰寢惟則　な南部辰丙
永嶺源吉　中原久亮　中田時懋　中村鋠三郎　中尾敬
中村好照　む牟田敬九郎　武藏盈敏　う上野庸　の能美成一
く隈元政次　草間時雄　や矢島爲三郎　山根武亮　山本重太郎
山本重義　ま松岡利治　丸子方　前田寅雄　ふ福原信藏
○古澤兵三郎　藤田行藏　こ小島好問　小島忠純　駒澤保定
兒島滋胤　小林虎三郎　小泉正保　小出喜助　あ上利芳三
秋元盛之　雨宮正　雨宮知剛　秋庭守信　粟屋幹
○鮎川富五郎　淺田繁　青木賴茂　さ阪元彪　相良行政
三戸信義　佐川耕作　佐川和風　酒匂景信　迫水周一
き木村重　木全多見　木越安綱　菊野景衛　み三浦自孝
し宍道讓　柴山尙則　島田一義　柴恒房　ひ弘岡雷次郎
久枝喬太郎　肥後正奇　平井直　も森山直太郎　せ千田貞幹
仙波種艷　す鈴木知康　計一一七

明治十一年十二月卒業

第二期士官生徒

い生井順造　市川莞爾　猪狩哲夫　井戸弘光　伊東兎熊
石井隼太　井口省吾　伊地知幸介　泉省巳　は原知信

早川怡與造　原有信　原義成　ほ本郷藤四郎　本庄道三
細井勝文　兵頭雅譽　さ德川篤敬　豐島陽藏　ぬ沼田又五郎
な大谷喜久藏　生越安貞　落合寛太　大塚貫一　○大屋善二郎
小澤德平　大庭景一　押上森藏　大迫尙道　小野田鐵二郎
小野安堯　小川信　わ渡敬行　渡邊述　渡邊鐵太郎
か片倉千萬多　×勝野惣三郎　川端知十郎　神谷景昌　川崎寅三
河合源達　河野春庵　笠川德脩　よ依田正忠　た高岸文喬
竹花彪三郎　田村顯利　田中律造　竹內鐵治　、高洲忠光
竹中謙輔　田中溫之　大胡豐　田中信隣　高橋平治
高塚泰久　竹中經義　田內三吉　つ椿忠矩　な中院通規
仲東白　中里禎一　長岡外史　中島康直　○奈良鉞治郎
中村無一　永田龜　南部稚枝　む村山武敎　村井賴成
村木雅美　村田惇　う上村鐃三郎　宇和川匡義　楳澤武久
上島善重　內田尊德　の野元正敬　野山忠敎　く久野廉
國司信　藤田虎助　栗山勝三　倉橋豐家　倉辻靖次郎
楠川敬助　や山田忠三郎　山田一男　山田昉　山脇嚴
山田外男　矢野正敬　ま松浦文夫　前田義高　前野倍吉
松本鼎　ふ福田半一　古市秀龍　深谷又三郎　こ○高藤正誼
○幸村常　後藤雄吉　辺藤政敏　ゑ遠藤昶　江口助六

遠藤文之進　○蘆澤釜三郎　赤羽正登　神原宰之助
佐久馬浩　佐久馬虎三　秘所篤文　佐伯義次郎　櫻井庫五郎
菊地主殿　貴志典正　木村金三郎　喜田緒一　御影池友邦
水野勝昌　三浦忠行　宮本照明　溝口藤之進　下村勝成
○澁谷在明　下田正文　宍戸氏輔　平井正衛
廣井正一郎　諸戸貞利　○仙波太郎　鈴木直義
杉村愿簡　計　一三六

明治十二年十二月卒業　第三期士官生徒

岩本千綱　○石橋健藏　岩崎敏孟　今井直治　石山三造
岩田高度　長谷川達海　○服部直彦　橋本謙二
林秀芳　原次三郎　本郷房太郎　○東郷八郎左衛門　豐崎信
富永直尋　頓宮鐵次郎　及川勢太郎　小倉準　大立目克寛
興津景敏　大谷梧樓　大久保德明　太田正德　岡田謙吉
小澤豁郎　○落合豐三郎　若林太三　渡邊忠三郎　香渡範三郎
河島雅兄　香月三郎　加川市郎　勝賀瀨元　川上信成
川畑平吉　金子直壽　川谷致秀　加藤丈　吉原宗五郎
吉田登　○塚本芳郎　津川謙光　鶴見敬馬
椿綏　晃　南部茂時　上原勇作　○内山小二郎
成相武治

の野治鐵太郎　○藏田安宗　國安達　○楠瀨幸彥　○山口淺次郎
山口圭藏　山本佛三郎　八木下純　山田貞圓　○松本德直
增澤季的　馬淵正文　松浦鼎三　○古市龍八郎　深田輝澄
○藤井茂太　○小出電吉　國分景虎　○遠藤伸二郎　○天野清
○秋山好古　青木宣純　阿多實俊　青山忠誠　齋藤群太
酒井次郎　齋藤魁三郎　佐藤忠義　榊原昇造　三戸華十郎
△榊原忠誠　○菊地和太郎　北川武治　○三上德治　○神藤才一
清水湝　柴五郎　○平岡將勝　○表野九馬一　東常久
比留間信貞　元吉亨　門司敬亮　森雅守　○關谷路二郎
○菅原恭助　計　九六

明治十四年十二月卒業　第四期士官生徒

○井口五郎　生田清範　泉法輪　伊東圭一　石森吉貓
○飯田英三　○稻葉瀧三郎　今澤義雄　飯田耿介　井田庫三郎
○石川潔太　○林太一郎　萩野末吉　○富小路三雄　○戸枝百十彥
○大澤界雄　○岡市之助　大井修平　奧村元信　○大島健一
岡三郎　わ和田嚴之　か加藤政義　よ○吉田貞　○橫田宗太郎
そ菅我祐家　つ鶴岡又吉　れ根津一　な成澤振　長岡驥三太郎
永見松太郎　長野親信　中尾騰一郎　む村岡岬　う宇野新次郎

の野津鎭武　や山中光保　山本米太郎　○山口勝　○小島七四郎
越野季五郎　遠藤博愛　あ有馬純昌　○さ齋藤力三郎　佐野勝二郎
き木村伊助　み○三谷正三郎　宮澤吉文　三浦德充　し清水金生
下江孝　島村謙司　椎名四郎　下山孝藏　莊司平三郎
下鐵象　島崎正誠　ひ平岡周造　も森川武　す鈴木五一郎

計　六〇

明治十五年十二月卒業　第五期士官生徒

○い岩滿仲太郎　岩田正吉　は原田文五郎　林榮次郎　花島半一郎
に西野入堅吉　○ほ本多道純　と豐田龍成　○豐邊新作　を小澤季治
○小原傳　大友毅　大友誠三郎　わ渡邊湊　か加藤鍊太郎
金窪義孝　○川上持三郎　香曾我部順　よ○吉原松太郎　吉岡竹次郎
横山新治　た田中三郎　高木常之助　そ曾我鏡之助　つ恒吉忠道
○な中村愛三　う○鵜澤總司　○上村長治　鵜飼末吉　梅村金十郎
く黑澤源三郎　う久能司　や山田義三郎　山本篤治　○ま松川敏胤
增田通　松橋金吾　間宮公雄　ふ深谷順藏　藤井養三
こ兒島八二郎　ね江木精夫　江藤鋪　あ荒尾義行　安西甚之助
阿部貞次郎　さ澤井直三郎　○ゆ由比光衛　み光森誠意　水島辰男
三善清之　し鹽田竹次郎　下山筆八　ひ廣瀨信義　樋口誠三郎

日匹信亮　菱田彥次郎　す鈴木信

計　五八

明治十六年十二月卒業　第六期士官生徒

い石黑千久之助　飯田左門　今井兼善　は林太郎吉　橋本三郎
花田仲之助　橋口勇馬　橋爪六郎　早川秀幹　馬場貞四郎
に仁田原谷三郎　丹羽宗溫　○二宮五十槻　を小野山禎二郎　大野賢一郎
大井菊太郎　大杉東　わ渡邊台吾　か川崎雅次郎　△川崎四郎
蠣崎富三郎　河野政次郎　よ依田昌分　た多田捨馬　○立花小一郎
つ津留親　な鍋島忠備　中田操　△中萬德次　中村義繼
中島廉治　う内田暢　の野口坤之　や山田記慣　山本延身
安島政位　山崎幾太郎　○ま松石安治　松村米作　牧野清人
松山八郎　ふ△深堀安一郎　こ近藤末四郎　小山五郎八　×小南良知
小久保善之助　○あ明石元二郎　安藤嚴水　赤鹽精　相浦多三郎
足立愛藏　さ阪出兎鬼馬　笹間知之　き吉良秀識　し寺家村和介
○重見熊雄　も本山茂　す○須知源二郎　杉浦藤三郎

計　五九

明治十八年六月卒業　第七期士官生徒

○い岩井良藏　石澤盛松　○伊藤民四郎　井上仁三郎　石栗剛三
は畠敬四郎　に西村護　西端學　は星願造　堀内文次郎
さ○鳥居利剛　を奥村信猛　大關敬吉　○折下勝造　大谷深造

わ渡邊誠一　か河内禮藏　梶川重太郎　勝野直太郎　神田正富
た田中政明　竹下平作　武川房之進　竹島音次郎　○田中貫一
田代迄平　種田錠之助　つ津守駒太郎　な中路清儀　む村岡留乙
村松雋　う宇都宮太郎　宇宿行輔　○宇治田虎之助　く隈德三
栗山清二郎　や山畑釜次郎　安田徐次郎　ま松山孝一　松村安雄
ふ○藤岡銑次郎　こ小長谷鐵二郎　近藤久米三郎　ね○遠藤五郎　て手島正太郎
あ淺井達三　さ佐藤鑄次郎　坂本左狂　○酒井甲子郎　佐々木庄藏
齋藤久輔　き儀我保太郎　北畠兼雄　み水谷悅造　し柴勝三郎
○島川文八郎　白石千代太郎　澁谷愛夫　ひ平岡茂　せ千秋進之
す○鈴木則柯　計　六一

明治十九年六月卒業

第八期士官生徒

い仮田清一郎　井野口春清　飯田甲子藏　鑄方德藏　石黑重三郎
市川貞三　生田目新　市來政德　△今井建　飯島龜
伊豆凡夫　生田東作郎　入江美禰二郎　井上松太郎　井上作藏
五十君弘太郎　は橋本勝太郎　伴正雅　濱口忠之　橋本熊二
林康太　橋本齊次郎　馬場又三郎　に西村淑一　西田治六
ほ堀内俊之助　細井友三郎　本間德次郎　さ島山明規　ち近野鳩三
を奥山健太郎　小野木四郎　大原武慶　小原久住　大庭二郎

太田朗　尾本又彦　尾山和信　岡田五十七　岡村勝三郎
小笠原健吉　大屋粂吉　大橋崧次郎　わ渡瀬爲三郎　か梶川廣二郎
河村秀一　川上榮之輔　河池可孝　川村捨五郎　○河合操
川添寛隆　川島榮治郎　加藤梁善　よ横地武人　依田國太郎
米津關次郎　た田中和晴　鷹森雄吉　○武田三郎　○田中義一
高野橋次郎　高橋粂太郎　高橋松造　高草木重列　田上他二郎
武田豐太郎　竹尾十作　そ副島倉助　つ津留陳平　鶴田龜太郎
坪井助太　な永沼秀文　中村復一郎　中井與三　永田松次郎
○中西良吉　奈良蠖太郎　○檜岡金次郎　○中村榮吉　む向井齋輔
う鵜飼帝次郎　馬屋原寛　植田欽哉　内田二郎　の野中勝明
野村荒之助　野島忠孝　野村又四郎　野口義高　く久保松次郎
栗田直八郎　黑住弘毅　黑澤庫吉　や△山縣駒喜　山崎義重
○山梨半造　山路通信　柳澤祐嗣　山田良水　山名義路
○山崎昇　山岡重壽　柳下八十八　ま松本重太郎　○前田喜熊
俣野泰　ふ古川明毅　福島知雄　藤井幸槌　こ薦田卯一
鯉登行文　小出利次郎　小池安之　て出羽重二　あ安部仁介
安藥安之助　蟻阪七五郎　淺川敏靖　秋元米藏　○青山正太郎
有田恕　天野芳藏　さ坂上庸之助　齋藤長義　佐藤兼毅
佐々治太郎　佐久間盛雄　佐藤鋼次郎　佐藤佐之　佐々木粂二郎

澤田爲五郎　佐伯運之祐
き公平忠吉　岸田庄藏　○佐久間金吾
宮田太郎　三好平二郎　○菊池達之助　木原守義　み水島正道
宮崎榮作　○三宅義任　宮田百之介　水井言介　三輪光儀
し清水駒次郎　莊司鎭四郎　宮川茂三　水澤松三　△宮永計太
ひ廣瀨龍吉　日野純　○久松頼三　志波今朝一　澁谷孝吉　志村宗幸
す菅孝　杉田五男人　○杉崎喜十　末森勝二　○守田利遠　せ瀨野門太郎
鈴木秀五郎　計一六六　杉本四郎

明治二十年七月卒業

第九期士官生徒

い今井義孝　伊部直光　磯谷角次郎　石川補次郎　板橋次郎
岩倉乘雄　石井利八　△生夫目清治　今屋友次助　伊藤瀨平
猪谷不美男　稻村新六　岩島虎雄　伊藤弦　今木春吉
は濱田高三　長谷川策　羽生俊助　長谷川松三郎　原口於菟勝
に△西山龜吉　四卷利武　西村梅四郎　四田勇　と遠山景德
土井彰　富田七郎　飛松寬吾　を及部盛種　大島新
小野政治　岡村隼一　岡野敏彰　大岡虎兒猿　○太田廣太郎
大塚義太郎　○大久保猪之助　岡島尙司　小川捨五郎　わ和崎恭弼
波邊博　波邊小太郎　波邊米太郎　和田新藏　若見虎治

か河村義男　川中近次郎　河合格郎　△神田音熊　川村猛
金子雄吉　河北榮太郎　よ○吉岡友愛　吉武繁次　吉永狂義
吉松宗次郎　吉澤正三郎　た竹內龜太郎　竹迫彌彦
○樋用太　○武內徹　吉野幸　伊達曠　武富一貫
田中弘太郎　武田民靈　田宮一郎　田崎小七郎　○高石靜雄
高島政三郎　○高橋清晏　○高橋榮橋　高橋清晏　そ副島以辰
つ堤眞人　竹內金七　武石貞俊　筑紫熊七　な中川福雄
中島五郎　鶴見虎太　土屋喜之助　○那須仙太郎　名尾貞堯
○中原松之助　中川元太郎　中川元太郎　○那須仙太郎　植村雄太郎
中村拾次郎　中尾理三郎　永井啓次郎　う上村金三　藏田喜代
の野津誠吾　野郁豐　野北祐次　く神代種樹　山縣萬吉
○日下部正衛　草生正恒　口羽清之助　や山田末熊　○前田英
山脇成美　矢島岸太郎　山崎彌益田三郎　ま松前正義　○眞崎友吉
眞島龜彥　松本喜太郎　福田雅太郎　○松尾喜一郎
松永十郎　松本三省　ふ福原錢太郎　古海嚴潮
○藤本專作　藤田和之　こ小山秋作　秋山房次郎
○江頭方種　惠利虎象　あ安藤平吉　酒井春藏　佐藤祐次
△淺田丹治　赤羽藤吉　さ佐々木半藏　齋藤多利治　き木全万次郎
眞松森太　齋藤健次郎　酒井利三郎　岐部熊雄
木下宇太郎　喜多山淡二郎　木澤啓

み宮崎兼文　宮崎愛次郎
水町千里　し白井二郎　△箕形初太郎　○三村幾太郎　三原三郎
○静田一郎　島本武安　清水盛次　清水三男　△柴山勇吉　實森直一　淨法寺五郎
白水淡　篠田金次郎　ひ平田時丸　平野金六　島村勘太郎　清水三男
も茂木儁八郎　せ清安也　廣渡正隆　す杉江勝次郎　鈴木甚治　陶山操
菅井兼守　鈴木堅三

計　一六七

明治二十一年七月卒業　第十期士官生徒

い石崎彦邦　岩本綾　井口吉五郎　市川省三　今井喜代治
市橋乙吉　池田武次郎　磯田正謙　岩本宗太郎　伊知地龍次郎
○伊藤亮五郎　池田清八　は春木源三郎　原口善助　長谷川壯太郎
長谷川春吉　林常吉郎　八田郁太郎　林田游龜　に庭田重直
○仁平宣旬　○西成炳吉　と土肥亮三郎　富永榮藏　戸田釜三
な太多和與次　小笠原東三郎　尾野實信　岡村捨吉　緒方勇角
岡錦壽計　△大田寅藏　小笠原信明　×太田八十馬　大鹽覺治
大塚右一　渡邊巖岩之助　渡邊滿太郎　綿貫滿藏　渡部瀨平
か甘露寺順長　金久保萬吉　河内信彦　川端成康　加瀨俊武
よ吉井友武　吉田平太郎　た高倉永則　種田佐太郎　田村沖之甫
武富令治　田原小三郎　田中新助　○竹村繁太　高橋順八

立水勝三郎　高橋晴五郎　辰木兼次郎　つ弦木佛次郎　堤吉二
辻翁助　な中萬喜平　中村敏雄　名和長憲　中宮彌太郎
○奈良原矢太郎　長江虎臣　楢本鐵石　中島誠之　長屋竹綠
う植村臨太郎　上田佐一　上田玉吉　鵜殿兵藏　内田胤彥
○大秦供康　の野中光祥　く黒川作次郎　や矢土安之　山崎平一
安長知之　山口守之　柳貫一　矢野金彌　矢野伊平
山下善太郎　矢部利次　山本磯城　山岡金藏　山田定直
山田隆一　山田重郎　山本駒次郎　ま松井庫之助　松田正太郎
馬淵安四郎　松下駒次郎　松浦堅太郎　△町口熊槌　前崎廣德
松田祐作　牧常次郎　増田正春　ふ淵本久太郎　深野卯四童
古田艮次郎　船木政太郎　布施慶助　こ小林鈍八郎　小池順
幸島英五郎　櫪藤傳次　小林武德　小原熊三　兒玉象一郎
小山嘉久男　兒玉市藏　小林延太郎　ね○枝吉歐麿　て寺田六太郎
あ有吉雅一　後宮治朗　青木八郎　○秋山芳隆　足達龜治
淺羽橙二　粟野陽二郎　さ阪部正恒　佐々木廣綱　阪井三五郎
境嘉平　○阪戸直吉　佐藤友一　○澤井佳十郎　佐々木一郎
相馬薰次郎　き喜入德之介　木村平太郎　み三宅義道
水野恒一郎　三村親信　北川爲吉　○水谷喜三郎　し清水初次郎
四宮宇田　島捨吉　宮崎憲之　重見靜三郎　ひ樋口誠康
新橋榮次郎

○平岡八郎　秀島七郎　平岡剛太郎　も森部靜夫　せ關口正路
す菅篤敍　鈴木丑藏　杉部文四郎　計一五八

明治二十二年七月卒業　第十一期士官生徒

い石山基則　井手岩助　井島岩太　石光眞清　伊藤平吉
伊藤三郎　伊藤雄太郎　石岡敏雄　石井良吉　石關毅
○石川嘉三郎　伊東兼太郎　井上氏枝　石橋朝影　伊東寅次郎
井上伊太郎　は八條隆邦　長谷川竹五郎　濱田楳市　晴氣市三
幡野作太郎　原川弘　橋本四郎　林熊次郎　萩原三之助
原貞　○腹卷完次　に西勃平　新妻豪佐　西川虎次郎
ほ○本郷源三郎　堀尾晴光　星英　さ德田吉五郎　土肥兼次郎
土井市之進　德尾勇次郎　外山元次　時澤右一　○土岐熊雄
富澤定一　豐田雅次郎　戸田愼之助　ち千種有辰　り笠善作
な岡澤慶三郎　奥宮卯三郎　岡本喜太郎　納尚友　○小野敬直
大町豐五郎　小野寺堅四郎　大村信行　岡田辰太郎　大森狷之介
小野虎若　大久保肇　△大村武　大隈常市　○大江保
大賀忠潤　○大林角太郎　岡田直方　岡吉良　大枝健介
小關吉良　わ湧口勇　和田龜太郎　か河村正彦　金竹彌三郎
片岡正俊　河村光顯　川人潔太郎　河北俊義　○加茂寛直

片岡房三　片倉小太郎　川田貫　加藤房吉　よ横山彦太
吉野龜次郎　吉原正矢　横地長幹　吉井直太郎　吉岡銀一郎
×吉澤逸八　吉見勇太郎　吉成蘭之助　た伊達紀隆　○竹下兵助
高田三六　高野泰輔　高津幾太郎　高島荒吉　高山逸次郎
龍田竹之介　高橋廣吉　高島喜藏　竹内方山　立花順治
竹下宜行　つ辻川次三郎　○土橋吉次　な鍋島暢五郎　永山盛忠
難波宗美　中島源吾　中川幸助　長尾駿郎　成瀨賢策
奈良武次　長堀均　永井源之進　長内久次郎　む×村上九郎彦
宗岡牧太郎　梅津忠清　う裏辻斧麿　く倉持鉄次郎　熊野御堂武夫
○黑田休八郎　黑田久吉　や山岡寅之助　山口平吉　○山田健三郎
山本兼次　○矢野喜代馬　山下介象　ま松平親敬　間宮春四郎
松浦靖　間野門太　町田英太郎　増田熊六　町田正治
松田軍次　松本松藏　△松尾幸一　松村仁倫　松浦乙一郎
ふ藤田一雄　○福田光作　福永百太郎　藤田富也　こ小林熊太郎
古賀治人　○小島鎰三郎　い○衛藤金治　江上喜三郎　遠藤鐵藏
て寺田經太郎　あ朝川瀨平　有馬榮十郎　明石東次郎　赤司安一郎
赤澤楳吉　粟屋信良　有川猪之助　秋月齊　赤松憲定
安東直康　さ櫻庭榮六　齋藤秀治郎　佐藤武次郎　佐藤久彌
相良岩熊　阪田虎之助　佐久間信方　齋藤要　坂紀守

坂部勇吉　佐藤龜彦　○西郷邦太郎　齋藤武次郎　佐藤熊治
き北川正武　木田伊之助　木村直孝　木村重行　城井道太郎
ゆ湯地藤吉郎　○湯淺秀紀　み水町袈裟吉　三井毎雄　光井香
し志田安遠　清水谷實英　重村和一郎　白木音四郎　庄田達次郎
下林小十郎　△白川震一郎　○島田義郷　下川佐一　新兎行太郎
ひ廣澤越吉　廣瀬直士　樋口喜吉　平井存　平尾次郎
日野強　平田金六郎　も森島克之　せ△關谷豁　○清閑寺愛房
す杉山正則　鈴木榮吉　計　二〇七

明治二十三年七月卒業　第一期士官候補生

い石井彌四郎　伊集院兼尚　市川堅太郎　池田己巳男　井澤岩平
岩崎初太郎　井戸川辰三　岩谷龍膽　伊藤又太郎　石阪善次郎
石光眞臣　石井吾一　今村長敏　は原三男　長谷川成吉
橋本悌次郎　服部重直　ほ堀田鎌三郎　と外崎虎五郎　土居源市
富永菊藏　ぬ沼野芳郎　○留守昌次郎　な大瀧幹正　○大越兼吉
△荻野謙藏　大島雄　大島寅喜　大野龜太郎　小河原初太郎
緒方多賀雄　小山田正夫　荻生多喜馬　大多和新輔　岡本茂若
奥本德太郎　岡崎武槌　○大中駒次郎　大井台司　大橋豐之助
岡崎喜七郎　わ渡邊春吉　和田連次郎　渡邊彪　渡邊兼二

か○門脇爲次郎　○川久保才二　神戸次郎　川崎虎之進　河野喩義
△樺山勇輔　よ吉雄英三郎　た○田中欽藏　田邊元次郎　高山嵩
○竹内貫一郎　×武久三保三郎　高田永治　田中瀧藏　武内順次
田島欽次郎　竹内赳夫　佃慶三郎　な中川一太郎　中島正武
中村方男　氷山元彦　中山民三郎　内藤寛二　中村經介
長野準四郎　う鵜飼龜七郎　宇垣杢治　内野辰治郎　馬渡秀雄
植松義太郎　○梅村忠次郎　の乃萬文太郎　野方英次郎　○野口丈一郎
く隈部親信　倉田新七　國司構造　隈部末熊　神代玄
や山本六郎　山本格　△柳原楠次　山本正熊　山内正至
山岡熊治　山田陸槌　ま松崎清五郎　馬込賢吉　町田彦二
ふ船岡芳藏　福田榮太郎　藤岡吉太郎　藤田正喬　こ譽田甚八
兒島惣次郎　い遠藤孝太郎　て寺西佳一郎　あ阿久津秀夫　荒川銜次郎
渥見歡八　○秋山助六郎　×安藤辰五郎　さ相見岩彦　佐々木榮次郎
佐田泰市　坂川美太郎　櫻井利吉　櫻田軍太夫　坂井重雄
き北里末之　み宮里熊五郎　宮川進　三輔鋪佐象　宮田爲之
宮崎克喜　し島田由五郎　○篠田武政　白川義則　志岐守治
宍道省三　白石五佐久　ひ○平尾乙作　平岡通久　平田悌輔
平佐眷弼　平井保平　平瀬大平　も兩角三郎　○森邦武
△守永直二　○森駿三郎　森經次　師岡寧司　せ瀬口兵助

瀬上長治　す諏訪次郎
鈴木荘六　杉浦小八

明治二十四年七月卒業　第二期士官候補生

計　一四七

い井尻菊次郎　磯谷郁藏　入江伴吉　石藤市勝　居井直吉
稲垣三郎　今村圭太郎　は長谷川榮藏　橘本一貫　原小太郎
原田武德　○林駒吉　に○西久保豐一郎　△新谷德平
と東郷辰二郎　十時房吉　ち千葉和平
ほ○帆足岩與　星野庄三郎
を小田切政純　小川眞正　大沼謙郎　大立目小一郎　尾藤知勝
奥村鋭作　小川公四郎　大澤月峰　及川公平　小笠原太郎吉
大塚成器　太田市太郎　○小野寺重太郎　わ若井敬次郎　が神頭勝彌
川畑丈之助　笠松雄次郎　嘉悦敏　川瀬房四　よ吉田宇平
○吉丸榮次郎　吉江石之助　吉田清十郎　吉橋德三郎　た○瀧澤兵七
○高松公重　高木錬吉　○田中館佳橘　高橋直武　○田崎豐彦
田中彌太郎　田中幸太郎　田中寅吉　高木滿穗　高橋利作
玉置銭次郎　そ副地英吉　つ角田直苗　土山小一　な中里米吉
中村曉　中江格輔　○内藤盈　中溝武三郎　○長坂研介
永田十寸穗　○中村一彦　南部鹿次郎　む村上巖
う牛圍重二郎　馬目辨治　植田武太郎　の野澤悌吾　野方芳太郎

計　一四七

鈴木綱彦　鈴木朝資　椙田豐次郎

十八

野一色益吉　く久保盛之助　國弘榮一　久米德太郎　久米猪一
や山田寅吉　山田四郎　ま松田彌三郎　益田元次郎
横峠直　松木良助　松本爲義　松崎純一郎
ふ藤岡愼藏　不破太郎七　○福島泰藏　夫馬雅樂吉　藤田未九郎
福頼靜也　藤田禎一郎　藤坂榮太郎　福澤東吾　舟尾鐵腸
古川岩太郎　藤津準一　こ小島米三郎　小島錄太郎　古賀啓太郎
是松德太郎　合田鹿女二郎　小林盛衛　古賀太吉
あ蟻川五郎作　淺野丈夫　青木敏行　ね江川竹猗
有馬陽三郎　安東城　安間房之助　淺見新六
坂本善治　坂西利八郎　ゆ△弓削舩　さ佐藤彌太郎　追水久成
箕浦敬三郎　三宅文次郎　△三浦吉太郎　み宮本敬三郎　水谷錄太郎
勝田太郎　島内源一郎　南正吉　し島倉榮吉
宍戸駒次郎　ひ廣瀬金造　柴田哲夫　島田綏次郎　庄田金四郎
森重彌藏　森勝太　平城盛次　も森田喜平　森不二若
杉村勇次郎　鈴木孝雄　森本瀧一　す杉崎兵吉　菅野尚一
鈴木文一郎

明治二十五年七月卒業　第三期士官候補生

計　一四八

い市瀬敬三郎　岩田喜久次郎　○伊藤柳太郎　○今村才三郎
磯部儀重　岩田德次郎　飯田彬　伊森重夫　は濱田楠猪　馬場惟

林錠太郎　○林木馬太　早川新太郎　に西田源吉　ほ堀内高一
鋒田俊　○堀田祐之　と土肥原鑑　を大須賀留吉　岡崎平次郎
○太田文次　小野田金太郎　大野豐四　小山田勘二　大石正之
大鈴弘武　岡島茂一郎　大島又彦　岡本功　わ渡部市太郎
か柏村師朗　桂武市　川口金之助　貝塚豐藏　川崎五郎
○河西終藏　海寶六之助　河波有黄　狩野竹次郎　川西貞次郎
河田正太　加藤金之助　よ吉村利光　た高橋溪治郎　高橋只吉
○武部龜松　高柳保太郎　田村乙吉　竹内儀平　種田秀實
高坂順吉　○高屋盛敏　田内重知　瀧島彌一　△田中時哉
△竹内英男　垂井巖五郎　谷口重紀　つ鶴田次郎　土屋善龜
な中野知秀　中根己巳　中屋則哲　中川節　鍋島己巳五郎
中島操　む村岡磐　武藤信義　う臼井次郎　上田富太郎
植野德太郎　の能勢藤次郎　野崎平次郎　く久保脩一　沓谷榮輔
隈部又雄　國光侃　や山岡辰次郎　安岡穗造　山内正生
矢木亮太郎　山下熊次郎　山村萬次郎　○保田金十郎　山縣保二郎
矢野駒太郎　山越富三郎　ま増田惟二　○馬男木伊豫　ふ福永卯之吉
こ小白秀太郎　後藤尙古　○小出覺之助　て寺田隆　あ朝久野勘十郎
赤柴幾太郎　朝倉定　綾部傳一郎　△青山忠次　天野文武
阿部元吉　さ阪口義正　佐多武彦　佐川岩五郎　澤木貞雄

澤田常次郎　澤茂三吉　齋藤富熊　き岸武四郎　喜多信太郎
み宮本雅之助　三原辰次　宮田武彬　宮田貞次郎　三宅覺太郎
水野降錄　三木眞多吉　宮崎慶吉　し鹽澤義夫　莊原梅一郎
城倉通郎　柴豐彦　莊司都盛　宍戸守吉　ひ○久田元次郎
晝馬庄太郎　菱田菊次郎　平瀨碩六　○樋口千萬太　も最上春生
望月銀吾　森内貞治郎　せ關祐一郎　す鈴木豐八　隅越伊三郎
洲崎艨　鈴木猪三郎　計一三七

明治二十六年七月卒業

第四期士官候補生

い市來保二郎　乾半平　石川二輔　岩生力次郎　岩井勘六
五十嵐多一　石黑金吾　伊東完藏　犬山吉太郎　今井義一
石井武男　石川政之介　磯村年　石川猪四郎　井上幾太郎
は濱野廣洪　林長　橋本哲臣　原田清治　長谷部照一郎
馬場崎豐　に△四新八　西尾鶴次　西山才一　西原茂太郎
西川鉞馬　○丹羽篤男　ほ本城幹太郎　本間力彌　坊城俊延
と戸川柳吉　○十倍新左衛門　富田鶴之助　富山康之助　ぬ沼田國太郎
○沼田治郎　を○大城高明　小川賢之助　○岡本久之　奥田爲熊
○岡田重久　小野金次　○小川傳四郎　小木谷好之助　樗木耕一
大島良三郎　奥野幸吉　岡野友次郎　織田有信　わ若林若二郎

渡邊爲太郎　か勝田丑五郎　加島五郎　鹿取彦猪　笠貞次郎
龜井玆迪　加藤豐三郎　○川俣國廣　片野誠太郎　川崎太郎
加藤義雄　勝井鳥松　よ吉田錄郎　吉弘振次郎　吉田梶次郎
横田東一郎　横田佐吉　吉田盛義　吉田憐三郎　た田坂定憲
△田中又三郎　多賀宗之　田原休次郎　田中國重　田村六郎
竹村貞一郎　高山重次郎　谷田繁太郎　高野由松　田尻豐彦
田口祥次郎　つ土谷正太　津田次郎　津久井平吉　塚本拾吉
津田時若　土屋藤一郎　な○中野市二郎　△中村多麿男　中西副松
中山猪十太　○中山善吉　楢崎種雄　長野彦次郎　む向西兵庫
宗村傳喜　う植岡寛雄　宇津江三郎　植野佐吉　浮田家雄
の乃木申造　野島貫一　野崎平助　野口篤　く○桑原秀吉
○久保忠恒　藏田尙次郎　楠山又助　栗林榮一郎　黑田照孝
倉科十九三　や山下五三郎　山内榮　矢上英太郎　山口鎌吉
山中次郎　山手久宣　山田喜八　山口毅夫　山縣松之輔
ま松本守雄　松岡巳熊　前田小太郎　牧野正臣　松原積之助
松村清　松村法吉　植峠梅之進　ふ福田綱太郎　古川竹次郎
古木秀太郎　藤井知行　藤田直太郎　○淵野逸　○福地守太郎
藤繩三九郎　深井清德　こ許斐良太郎　△幸坂道明　後藤昔壯
○小竹三郎　○小金井壽衛造　小崎正滿　小堀藤太　小出東次郎

○小須田雹太　後藤馬次郎　て手島半次　あ青木虎喜　○有川茂一
青柳準之助　秋月小一郎　厚地佐一郎　さ齋藤臺三郎　佐々木勝次郎
阪本量吉　佐竹義孝　境野竹之進　相良權吉　酒寄由三郎
佐藤文太郎　佐藤潔　佐田茂作　き木下藤次郎　木下秀四郎
×木内末男　北山彌三郎　み○水郡富三郎　○三浦智　宮崎嘉四郎
宮田勇太　三橋嘉之太　し椎谷與四郎　島本直馬　重松延孚
庄田藤治　ひ平松乙男　○弘中藤吾　東乙彦　平瀨又雄
土方久路　秀島新　も森川清五郎　元田亨吉　毛利祐次
す○杉本次郎　杉山正之　鈴木孝　計一八八

明治二十七年七月卒業

第五期士官候補生

い稻川三五郎　石浦鎌二郎　井上一次　石川忠治　石崎信之
池内英太郎　飯塚貞藏　石川武文　泉潤太郎　石田爲五郎
伊集院郁五郎　伊藤貞治　岩永德太郎　井上伸次郎　石井喜惣
飯島友太　稻山麻五郎　石橋正人　岩井齋一郎　伊勢喜之助
井田鱗鹿　岩井正輔　は蓮實鐵太郎　○伴喜八　△林鐵三
原田喜作　波多野義彦　服部米次郎　橋本清次郎　に西岡近一
○西川房吉　西原爲五郎　○西島竹三　新畑延　新見民次郎
西尾糾夫　ほ細野辰雄　○堀川佐一　星加喜三　へ別府方太郎

さ土　居　鼎　富塚貞一郎　○德江滿平
ち長　武　連　千頭德治　千葉三吉
奥田重榮　大村甲松　○小野寺益を大八木熊太郎
小川傳太郎　大久保德二　大内義一
金谷範三　梶原景敏　△桂　安雄　大川盛行
河相小太郎　加藤嘗十郎　葛城勝太郎　○大林宮吉
吉田勝三郎　吉弘庚　吉田八太郎　芳野二郎　○大岩鐵雄
○米澤熊雄　た竹上常三郎　高尾茂　田村豐　川畑宗次郎
○高田宗城　竹本竹治郎　高橋於菟丸　高塚圓次　加藤嘉七
田阪可也　高坂知行　田中小三郎　田村守衛　吉原岩吉
そ副島一郎　嘗田孝一郎　つ津野一輔　○津島滿一　吉田豐彥
中村季驥　中村敬彌　○永岡一三　中尾武夫　○田鎖三治
成田辰之助　村岡長太郎　村上耕之助　中島榮吉　高梨慶三郎
上田直吉　野口德太郎　う梅津喜一　武位林四郎
の野元彥二　野尻巖　野中三郎　な成田宇多
く久世爲次郎　葛畑留吉　○倉　一　口羽武三郎
黑澤圭一郎　○山越莊三郎　黑河內信次　山田良之助
や山田留太郎　山崎友造　山下彌太郎
○矢橋榮太郎　山本正五郎　牧野巖馬　松本篤
山中　茂　山縣　麓　松岡伍七　丸野勝喜　牧野巖馬
松江豐壽　松田篤三　松尾六郎　前田昇
前田市之助

松尾清英　松山隆治　松木廉太郎
ふ藤原四郎　福原佳哉　古川房吉　藤井虎太郎　こ近藤醇年
小山岩太郎　小松　榮　小山　易　小林有三
小畑儀藏　小林道夫　近藤幸助　あ我妻鎬吉郎　赤座　忠
愛野蜂太郎　阿部好輔　青田幸吾　安藤嘉治彥　さ櫻井久我治
酒井貞孝　佐藤鵬松　櫻井傳吉　佐藤安太郎　佐藤小次郎
佐藤磯吉　櫻田要次郎　佐藤義健　き木下亮九郎　岸本鹿太郎
木藤彌太郎　木村戒自　ゆ湯澤唯四知　め目加田生五郎　み三根昇一
宮地久壽馬　光井芳太郎　宮澤貞次郎　三卷仲三郎　絲川敬之助
三浦義幹　し篠原峰吉　神保文治　島田伊三郎　志摩知良
白石熊雄　下條奐四　島田左武　重久雄彥　下條士津會
鹽島金一郎　城見多美彌　信崎喜代吉　ひ引田乾作　平野秋夫
菱刈　隆　廣木卓爾　平山治久　姬田與吉　も守永貞喜
森本又吉　森本磐之助　森田猛勇　森　俊藏　森田德太郎
せ關口立太郎　清田清重　前後悌三郎　千田嘉平　す鈴木雄象
菅沼　來　周防　精　鈴木一馬

計　二一三

明治二十八年二月卒業　第六期士官候補生

い石川勝三　○伊藤橘太郎　井上八尾　家永直太郎　伊藤　榮

岩田五郎　○伊奈重久
石丸忠實　○石川鶴雄
石井榮　岩田一櫻　は○原田安男
原田齋治郎　林田幹夫　に二瓶源吾
○西林彦一　戸井英太郎　と朝長藤一郎
を小澤助治　大橋又三　○奥田篤實
大海友次郎　岡田誠道　小郷磐
岡部弘　わ鷲見榮治　○和田成四
波邊三四郎　か鹿村英賀　加藤七郎
川口常之助　垣田重隆　香椎秀一
甲斐智和太　片岡三二郎　よ吉本鵜吉
亀川遊喜　川勝隆章　吉田耕造
吉田熊槌　た竹丸豐次郎　高野中
谷村定規　高橋鑛之助　れ△冷泉新
田内憲次　園田成憲　そ征矢野陸治
十川成一　堤清　つ土屋清已
津野田是重　築土邦帶　角田太三郎
角永實

磯部昌朔　○伊藤政吉　池田百彦
石川幸二　伊集院德　板坂勇也
長谷川直次郎　長谷川新茂　林知得
畑林祐　堀田信直　堀直隆
西山久義　等々力森藏　朝長三郎
ぬ沼邊六郎　大平鐵吉　奥野英太郎
尾田源太郎　小倉英季　大室勝
大角忠文　大田黒龍亮　岡田和四郎
大川鈔吉　和田龜治　渡邊壽
渡邊勇　か鹿村英賀　龜井甲子藏
河内茂太郎　垣田重隆　金子捨三郎
○川崎艮三郎　片岡三二郎　川尻露太郎
河合澄夫　よ吉本鵜吉　横川健平
吉岡壽　吉村兼太郎　横道復生
高圍磯吉　武昌治　田村勝市
高橋鑛之助　瀧本秀見　高橋富雄
園田成憲　十川成一　つ土屋清已
築土邦帶　角田太三郎　角永實

れ根津重壽　○中川信一　な中島鶴松
長渡忠被　永田小太郎　中村直　永山武敏
長岡清三郎　む村岡五萬治　○村田梅夫　成澤茂馬　中島鶴松
村田信乃　牟田準三郎　う○内山房次郎　梅田岩松　○武藤巖　長澤由之助
の野村外來雄　野口猪雄次　能村磐夫　く○熊甚太　卯木菊之助　黒木岩熊
○倉富正記　桑田五八郎　菅丈夫　草野惟三
工藤大喜　日下丹造　や安満欽一　安原啓太郎　山久瀬乙五郎
八道彌七　安英太郎　山田延壽　ま松平直浩　松尾傳藏
松山良朔　松原勝太郎　益満竹之助　町田勝五郎　△丸山重吉
松田直三郎　松浦立身　ふ藤井久之助　不二繁三郎　福井策三
こ○小島熊太郎　古賀義勇　古賀春吉　後藤清兵衛　厚東禎藏
江口鎭白　あ有賀貞雄　秋本武男　○淺田敢　淺美昌太郎
畦地佐八郎　安藤長造　淺岡信三郎　安藤愼槌　安藝元久
天野平八　有川鷹一　さ齋藤常三郎　佐藤安之助　里見敬三郎
坂初枝　酒井龜太郎　○酒井卯吉郎　佐藤保吉　佐伯岩二
齋藤正奇　佐伯健三郎　き木村茂　○北川德太郎　貴志彌次郎
木村益三　木下秀康　み南次郎　宮下善告　水間春明
と椎名三藏　島本盛人　新宮增二郎　白根德治　白鳥永吉
進藤音太郎　島田音二　○志水武一　重富右一　庄司太郎

志村宗清　清水俊治
○檜垣虎雄　平部朝也
森田氏勇　森下義央
鈴木辰次郎　末長吉太郎
杉山茂廣　計　二二六

明治二十九年五月卒業　第七期士官候補生

い諫早基若　磯塚駿一
五十嵐栗夫　石川彦吉
○井澤清治　伊丹松雄
石川行　岩田加太郎
板垣義正　ほ畑英太郎
橋本長治　林延治
八田卓司　橋本義冕
西本國之輔　西村武比古
北條榮藏　本多七三男
遠矢三治　を大庭久吉
小澤三郎　小木津
岡村朝次郎　岡屋豐三郎
○於田平吉

芝生佐市郎　ひ平尾盛次郎
平野末男　廣中亮太郎
せ關口一　す鈴木豐太郎
住田陽　杉與吉
東正彦
も森岡重美
鈴木仲三郎
角德一

石原周信　生盛貞三郎
市川源二　池上龜太郎
○池田伊丹　入江島太郎
石井常造　池田次三郎
羽入三郎　速水約藏
○長谷川駿兒　林田一郎
○西田馮次郎　西浦榮藏
ほ堀內猪作　細井正太郎
星村市平　北條庫雄
岡田眞五郎　大竹澤治
岡島三郎　岡村忠房
奥平俊藏
○池島福松
○仮田晛夫
稻垣清
今西甚五郎
馬場儀雄
坂東權作
○西岡彌八
細井愛親
と利根澤貞吉
尾首武啓
○大窪英美
奥村拓治

岡　欽一　○大竹福之助　大戸直春　大野盛貞
○尾寺藤三　大島虎吉　小畑豐之助　岡村正太　興津多賀雄
小山田美能理　緒方勝一　小倉行之　大島義豐　大原修
○小田滿平　わ脇坂寛　○渡邊勇　渡邊好延　渡邊三郎
樫谷平四郎　加賀山嘉壽一　渡邊安覧
○龜澤喜一　河野銓次郎　河内嘉一
狩野育彦　川瀨亨　梶原景憲
兼松習吉　川喜多大治郎　よ○吉田智彦
吉山正助　吉岡顯作　吉原鎌一郎
○横井米次郎　吉村健藏　吉野尚太郎
吉田護郎　横山伊之助
た田原三之助　吉田延市　吉村與平
高山藤四郎　高橋源次郎
高橋倉松　高須俊次
瀧野穗三　田所成恭　竹田津彌
高島甲　田崎又次
高島一萬太郎　田中利喜助　多賀宗孝　高山仁吉
武村與三郎　瀧川順太郎　×武田禮作　田中達也
中沖直三郎　染谷銀三郎　な中村好　中村安喜
奈良原長吉　○夏目晉　×中村喜三　長尾恒吉
中屋新吉　中村榮太郎　長藤義明　中谷定之亟
村山識男　長澤政治　中村誠太郎　む村山武助
村井多吉郎　村手彦堵　鳴瀧紫磨　内田信藏
梅林津南三

○牛田益次郎　上原平太郎　宇野順次郎　の乘松吾三　野口寅一郎
く栗原重平　久保茂一郎　九鬼隆主　栗田眷三　黑江英次
菅順藏　桑田安三郎　朽木綱貞　や矢崎新太郎　×山澄清三
○柳川賢　山本友吉　山本清次　山元正　山村英太郎
○矢上正治　山崎直衛　安田鏡太郎　山口左司馬　安村二一
柳井庄治郎　ま松井平三郎　○牧信次郎　松本千尋　松本友吉
又森信吉　松野寛吉　○松田良策　松江初童　廻健介
松尾善次　○松本正人　眞野義忠　松井常三郎　町本似三郎
松島泰次郎　ふ藤村正七　船戸認　福間公樹　福田彦助
二千石官太郎　藤井清水　二味篤之助　古田喜久哉　藤田省三
こ近藤虎彦　小池精四郎　○小山雄四郎　近藤義策　に江藤淺吉
小松守眞　小泉六一　小松八四郎　小宮山英兒　近藤兼次郎
あ天草種雄　足立省三　相澤正　天野邦太郎　○渥味贊
蘆川駿逸　安藝晋　○淺野力太郎　安藤音彦　さ貞包與一郎
○里見親明　佐治喜一　佐久間正太郎　○櫻井文雄　坂本宇吉
笹倉昇　三矢右平　佐々木久雄　佐藤福知　佐志雅太郎
坂本章一　坂田安太郎　澤田男也　齋藤庄太郎　き木下俊雄
木原仙八　岸正路　衣笠蘇八郎　菊地武夫　岸彌七
ゆ湯淺基助　み峰幸松　三井三郎　壬生基義　し白石通則

鹽田淳太　白木彌惣次　志賀剛二　靜間知次　ひ○氷室新藏
久山又三郎　比志島義秀　も森田靜吉　○森本重太郎　毛利廣安
○森秀吉　千村長治郎　瀬部和三郎　す杉彦二　須賀田又五郎
○鈴木健楠　杉崎宗治　鈴木義雄　鈴木彦三郎　須永友四郎

計　二七〇

明治二十九年十一月卒業

第八期士官候補生

い○石田惠之助　○岩城政治　今村常三郎　伊集院愛介　生田目喜三郎
伊藤元吉　○石井又太郎　○井上一雄　石關春　石立通雄
岩永敬信　磯野直忠　井上與一郎　石井次郎　池上啓太郎
井上亥六　は林卓爾　と林銑十郎　原三郎　○幡川磋一
林彌三吉　濱田豐作　原口初太郎　林猛夫　原田瑠璃久
原田三五　長谷川甚一郎　馬場齊　に西次雄　二木武一郎
西田友幸　西村九郎　西郡菊之助　ほ堀乙熊　本間重五
堀田正一　さ豐田鐵藏　鳥飼幸太郎　富石歡一　道正助次
富田清秋　徳久亮吉　豐島文人　ち千坂洋三郎　千早壽太郎
を大塚伊三郎　大橋博吉　小川健之亟　○大築平太郎　太田喜伊一
○大岩貞吉　奥村直也　尾崎武明　奥田昇　○小澤末之助
小田實三郎　大西重五郎　○鬼塚留吉　○小田久馬之助　大橋勇藏

大谷廣
大澤倉藏
渡邊通平
香山剛毅
金森祝勇
○加來一夫
金山久松
掛札秀之助
○横田有一郎
田中昌次郎
田所浪吉
田中救介
○土川省三
れ根岸五藏
中川種次郎
中平勇吉
中井裕計
永井來
中村善雄

○岡春吉
岡本春三
脇野五郎
桂節次郎
○戒田善三郎
○加納道
河村鐵彌
よ○横山富士太郎
米澤楳吉
高瀬一郎
瀧元次郎
高部貫一
壺井慶一
な中村大三
南保貞次
中島銑之助
○永井成太郎
長束保
中柴末純

大關鈔
○大野吉之助
渡邊行三
金澤末作
金子曜善
河合錚彦
貝塚重太郎
○吉田和一郎
た高橋彦太郎
高瀬源吉
谷井猶造
つ坪井善藏
坪井千代松
中村正明
中村勝衛
中宮孝以
永谷精治
永山盛雄
中村正一

奥山高治郎
わ○渡邊右一
か加藤重雄
神尾直次
汾陽光二
○柿崎虎雄
鎌田武彦
○横山富三郎
田中多一郎
○田村亥佐美
○高畑佳
築山亥乙治
土屋留吉
長嶺俊之助
中頭新左衛門
中田政信
中村四郎太
中川茂
内藤三守

小野好亮
渡邊錠太郎
○川崎好次郎
○河合照土
川幡正紀
筧四郎
河野義男
吉本岩五郎
武田正助
田中舘浩太郎
武島巖
角田利輝
月本猪介
中野政一
長屋藻綠
○中岡保彦
成田正
成川松巳
む椋田外彌

牟田口眞澄
○内田孝藏
宇山熊太郎
野村信一
久間盛一
安原瀧藏
山ノ城民平
松野龜雄
松崎新太郎
け劔持鋭
古庄和平
福原雅輔
小島德貞
近藤榮太郎
後藤利一郎
赤倉彌太郎
青木藤平
佐久間五郎
齋藤德匡

村井熊太
上田貴久治
内田伊五郎
野崎善藏
や○山本和平
矢賀正之
ま松平英夫
前川讓吉
松田虎次郎
ふ福島佐太郎
○伏木德太郎
藤好道生
○後藤良男
駒井恭三
ゑ榎本佳樹
新井龜太郎
天野鐵壁
佐々木源治
櫻井源之助

○村田昶
植田暸吉
の納富廣次
く倉田友吉
安野恭太郎
○山崎久雄
松井英一
松前音熊
松本儀治郎
藤木猪之吉
淵敏郎
こ後藤健三
小林翼
籠手田龍
て寺田武
淺井弘吉
さ相良憲太
○櫻井靜
佐中幸之助

う○梅澤義雄
宇治虎雄
○野本郎
黑川榮太郎
矢田九郎
山中英太郎
○牧田六三郎
○松岡政寛
○牧信愛
福留龜太郎
福島正一
近藤龍太
小出三郎
○小林直彦
寺江鯉一
淺井光三郎
○齋川簑夫
○阪口英一
佐竹冬藏

牛島武稚
宇都宮博愛
野崎茂
窪田稔
保田桷三
山本兵熊
○丸山祐四郎
松平誠
萬年眞清
深水武平次
古川龜次郎
近藤秀三
小寺外次郎
小室靜
あ青山寛
恰國二郎
齋藤七郎
坂田七藏
佐藤信

き木原清　貴志亥三郎
○木原秋彦　木堂直枝
宮原彦一　宮崎生
宮地忠文　宮澤勇一
柴山重一　清水武次郎
○白井種吉　島内國彦
鳥田正武　平澤耕平
平田庫　久德尚寛
せ○關口信次　す鈴木儀藏
鈴木文次郎　杉内卓

計　二九二

明治三十年十一月卒業　第九期士官候補生

い○岩谷茂　生沼昭次
猪狩辰之進　伊藤久太郎
板倉竹之助　飯田毅
伊東益雄　伊丹喜和次
井上第五郎　一色安次郎
○井上勝　井上正紀
出井半次郎　石川留三郎
井出川新太郎　伊藤文平

菊地有和　木下文次
み南澤岩吉　○宮脇龜藏
三木信次　○水野重三
宮原國雄　し志村常太郎
○白井種吉　島内國彦
平田豐三郎　弘田永伸
も森義一　森田亦雄
鈴木新之亟　鈴木信之介

計　二九二

明治三十年十一月卒業　第九期士官候補生

伊藤徹太郎　石丸正
生駒幸秀　伊藤廉
○生田漸　生島駿
稻村善司　○石曾根八郎
伊藤昌晴　入江顯三
○岩山長彦　岩本丈夫
市川一郎　伊東仙三郎
飯島由夫　市岡趾夫

岸和田精三
三輪秀一
三好一
島貫德三郎
白井廣治郎
弘瀨嘉吉
森末吉
須賀富次郎

稻垣七郎
○市野知之助
石澤理三郎
市川安三
入交政克
井上喜傳
板井卯八郎
井上精雄

岩田美輝　井上隆則
石井三郎　稻留國彦
磯村銀吉　岩田富士太郎
石河艮之助　市來友治
入江源吾　は原田鉉二郎
土生弘一　○林彦一
林俊彦　服部賢吉
原到　長谷川重之
に西野三郎　○新田儀一郎
西方亮治　二宮三雄
丹羽正美　西島秀輔
本庄繁　堀野信吉
と友田米藏　登坂伴次郎
遠山虎雄　遠山正吉
大方倫助　小崎正季
小田圭治郎　太田達世
小瀧富太郎　小谷共治
太田爲次　大島豐彦
大原壽四郎　小澤壽

生田源治　諫早清輝　井場信
飯森亥三郎　井出銳次郎　池田益次郎
井上敬介　○今川六三　今地義一
稻枝豐城　今田素輔　今村明彦
原直三郎　服部暢義　原次三郎
○橘本省三　林壽逸　林仙之
蓮實重雄　濱田信太郎　○原田覺
林幸次郎　林專一郎　間道麿
西村次郎　西原乙吉　西村三作
西崎芳三郎　西本壽一郎　西原廉之助
ほ本城嘉守　堀河親泰　星野胞治
本田常廣　堀尾健之助　へ逸見五郎
富岡三郎　○德大寺龜一　德田與之亟
東矢末熊　ち千代松精一　を岡澤精二
小野五郎　小田切盛行　大原哲雄
大原定　奥泉欽次郎　大津勉
岡本連一郎　大多和勝助　太田篤一
奥村惠　○大川重威　○奥野半治郎
○小笠原晴馬　落合重巳　大島曉

小谷廣吉　太田格廣
岡田善太郎　○小田貢
緒方省三　大村喜市
大原政次郎　折原佐平
渡邊精一　渡邊金造
若林長喜　渡部象
嘉村一次　川崎盛清
片山宗十郎　鎌田政義
加藤忠雄　○梶田則三
片山儀角　神吉新
梶村清　○加藤鎌一郎
川村賢　狩野秀一
河崎末造　川戸正文
河田四十一　門田宥よ
吉田知吉　吉原理市
○吉田銈雄　吉田喜郎
吉井聰明一　吉井幸太
詫摩登太郎　高橋巳作
高木健次郎　高橋小藤治

岡田三太郎　押小路實英
奥宮正　小川政雄
○小幡養一　大平善市
大村齊　岡田金吉
和田敏夫　亘理繁
和田清造　か川上素一
○片柳齊　○唐渡貞吉
川股惣七　河原橘彌
河田惠長治　片山新三郎
金子助三郎　河上藏
○戒田婦　○加藤秀治
川又槌三郎　河野義雄
河崎富三郎　川田熊治
よ横川武男　河田大琢男
○吉武忠吉　吉原泰一
吉村庄一　○横尾源太郎
吉田庄三郎　米田庄太郎
高島彌之助　高島昻一
高橋辰彦　高橋清藏

大島定
奥田金十郎
大平善市
渡邊祐次
和田實藏
烏谷章
川村尚武
上領左源
川江混
加瀬谷左門
川口銈之助
○神尾竹丸
四本乙熊
吉永直衛
吉田信暉
た高橋隆晴
竹内鐵二郎
田邊桂太郎

谷清松　○高洲艮三
○高岡重次郎　高木承彦
武川壽輔　平尾明
竹内正照　多田捨巳
竹中一夫　谷喬木
玉木文之進　田中友吉
高北光勇　○田坂九八
染川安憲　つ恒屋漸
鶴島無難太　土屋隆博
辻興一　れ根緒正安
中野辨二郎　中島虎吉
中井正十郎　中村直藏
長野幾磨　那須太三郎
永松茂　永田佐一野
内藤政艮　中野隆
中村家壽　中島秀臣
中田鐵五郎　長橋助藏
村田平之助　村上政太郎
武藤菊重　○村上一衛

谷村元吉　田村榮一
高崎正龍　高野政吉
田口勝定　谷口保治
谷本類藏　高橋鈴彦
高田恒次郎　田中仁四郎
高木茂　玉井貞雄
高北光勇　園田信行
染川安憲　津村吉彦
鶴島無難太　筒井彦作
辻興一　長尾艮弼
中野辨二郎　中村桑二
中井正十郎　中澤明輝
長野幾磨　長崎文之助
永松茂　中村欽也
内藤政艮　中島精一
中村家壽　○永吉充五郎
中田鐵五郎　中松新藏
村田平之助　村尾精義
武藤菊重　村山燕

竹田心一
田山富彌
竹内榮喜
高橋鈴彦
田頭勉
田中眞虎
園田元助
津田增次郎
務川信彦
○中島敬一郎
中村定吉
○中田博次郎
永野爲孝
中村芳一
中川季治
中島春男
棟居信吉
室躰次
村上榮太
う上野幸吉

上野九一　植田新三　植木喜久治　漆戸茂治
上島源二　宇野拾二　浦野丈藏　内山德太郎
牛山豐種　宇野七郎　宇都爲雄　上田義惠
の野田久吉　能勢桑熊　野本彌三郎　○國友叶
楠見嘉鄉　草刈宗太郎　栗田眞之助　×國枝能雄
栗原慶作　○熊谷惣次郎　桑原廣作　黑川通太郎
黑川敬藏　葛岡正次　工藤六郎　栗並道次郎
釘宮高市　黑住長治　○百濟九一　陸路錄
山科久　山田光太郎　山田廣一　や山內晉
山田靜吾　山本鵜一　山本宜一　家森石太郎
山田義雄　山口鹿太郎　山口啓太郎　山口郁郎
山野井慶之進　矢野忠之助　山田佐六　安武愛次郎
安岡晴見　山崎次雄　安田洋丸　山下定二
山本俊正　八束恭敬　八代建雄　山崎善七郎
山田與吉　山本新太郎　安非義之助　山內岳造
ま松田善衛　山內靜夫　山邊惠次　山內造
馬來鴻輔　松井石根　松隈勝太　前田一二
○松岡正章　松本五左衛門　松本勝禮　町田德助　松山長平
萬里小路通次　(う)眞崎甚三郎　松尾乙　松田八郎　牧野熊彦
松岡都次郎　松村和次郎　松方虎雄　松川武德　丸山豐
増澤千代之進　松尾只一　松井德助　松本貞一

眞野宗太郎　松林義之　○松岡美之助　ふ藤田順　○藤原秀治
船田利夫　藤井秋之進　藤田勉　○古川清　藤林保
古川芳丸　福田勘作　福田義彌　藤田嘉平　福島榮次郎
藤本雅彦　藤井由吉　藤沼章六　藤村慶太郎　古川滿
藤崎八三郎　こ後藤貞雄　古賀清一郎　小關喜藏　小沼八郎
○古閑辰夫　小山永行　小山坦一　小山滿雄　○兒島愼德
近藤芳太郎　五味爲吉　近藤悠次郎　○小松保衛　國分習也
○小尾保　小松慶也　近藤兵三郎　小林文郎　小林隆一
小坂武雄　小島靜　後藤好輔　小林文郎　近藤金房　ゑ榎秀岳
遠藤太松　圓藤作藏　鹽谷義太郎　江田敬三郎　衣斐直夫
遠藤傑藏　遠藤宗治　江島龜太郎　て×寺倉孫一　寺田龜之助
○寺部十藏　あ阿部勉吉　○相原稻造　◎荒木貞夫　○青柳一實
赤井春海　○麻植芳太郎　○安藤信　荒井欽哉　味岡實
青山文彦　相川亨藏　阿部龜三郎　秋山愛二郎　天野清水
○安藝加久見　有岡李太郎　青柳虎比古　青木節藏　淡中淡
青島正智　栗屋貫一　安藤艮久　秋山豐平　渥美鐵摩
阿川義夫　有本德松　青木昇　雨宮冬彦　○阿部信行
相羽清次　さ○佐川直諒　坂本豐彦　佐野大介　坂部伊三郎
佐藤秀雄　佐々木典　佐藤藤太郎　佐竹彌榮　齊藤現

篠尾良重　坂入良達　佐藤幸次郎　○齋藤善次郎　佐藤專一郎
笹間政吉　坂井兵吉　笹井充　相良廣十　佐藤清勝
作田清之助　佐藤清五郎　佐谷良吉　坂部十寸穗　三戸誠一
崎元岩熊　西郷勝藏　佐藤勇之助　佐藤次雄　き北村千代太郎
北村吉雄　鬼木佐太郎　城戸崎益治　北川剛　木村晴夫
北尾桂二郎　北川正太郎　喜多藤吉　清野中和　ゆ由布二郎
湯澤正次　湯川義成　め名井小太郎　み宮野嘉三郎　水足準喜
宮崎貞彦　宮崎虎喜　宮崎正晴　○宮之原五之助　宮田正次
宮石卯之吉　水津寛造　滿田稻潔登　南璋　宮本吉宗
水野鋭　三浦常太郎　宮村九三郎　三浦光次　三好佐太郎
三増薫　宮内敬太郎　水間春政　三重野與四郎　水野蒻三
三宅德次郎　宮原龜一　南公平　水谷朝次郎　湊晴喜
し篠崎惣太郎　○進藤長重　白石庄次郎　○鹿討義郎　澁谷爲吉
志波兵三　清水新藏　白石琥太郎　城巍　島田茂
島村又雄　柴田繁枝　○志岐源太　白井太四郎　常谷惣太郎
柴田正樹　清水泰雄　宍戸金一　新庄充　ひ平野克己
平戸庸造　廣瀬俊郎　樋口鐵太郎　廣瀬秀彦　檜垣次彦
廣卯一　平田伊助　樋渡盛廣　日高才二　平井益吉
平塚小太郎　平松時陽　平石茂親　日根定嘉　平城盛良

○日比野萬次郎　廣江虎三郎　久野周治　○平江猛虎　平川精一
東清治　廣野喜三治　も森珍三　○茂上盛雄　森眞三郎
○守屋寛一　門馬信雄　毛利隆吉　森源之助　森戸鐵太郎
本松寛　森青胤　森田勝太郎　森梧六　兩角三得
本川歡藏　森岡喜三郎　せ生源時康禧　勢三郎　仙石醯
關口正一　瀬川國之助　す菅谷三千三　○須田次作　×杉江直方
○杉原信市　○鈴木義夫　末松四郎　杉原秀太　末岡孫一
杉本弘蔭　○杉浦周三　鈴木誠　菅野周三　○杉本政吉
計　六五〇

明治三十一年十一月卒業　第十期士官候補生

い今津重輔　池田仲博　石川直三郎　石崎行盛　磯野復六
○井口正　井上璞　五十嵐新一郎　○今榮八　○伊藤季三郎
伊東四郎　○猪村晴次郎　伊王野錬　石野清　伊藤靜造
板谷清寛　井口秀寛　石原淳太郎　石田玉吉　○石井松一
池川一　伊吹元五郎　家永直種　今村渡　井上繁
伊勢田壽　伊木壯五郎　石塚金次郎　伊澤信一　一瀬斧太郎
井口里治　石上雅一郎　池上八十二　伊集院俊彦　板倉光夫
○飯田清三　石黒宇宙　伊藤予熊　今川元熊　岩橋友雄

○今　助三郎　伊藤熊市
伊越開智　入江勝
岩尾楢六　今川濟
板井衛門　は長谷川勉三郎
原田豐吉　波多野緒一
○濱田確之助　晴木清吉
橋本庸厚　波多規矩造
○原田千丸　服部舜平
西谷幸吉　西田兵吾
二礼二彦　西義一
○本田親寛
堀八郎　本荘庸三
堀川兵作　別府雄多
へ別役艮夫
戸塚齊　豊永信次郎
徳久久治郎　十時惟孝
徳永三郎　ち千代間虎之助
押川公實　大野要
○大藤直一　大橋義信
大賀又男
岡島敏行

猪瀬俊雄　石川蓮平　稻葉薫
伊藤定吉　×板倉正七郎　一木與十郎
石木祥吉　岩本秀彦　井上謙吉
馬場鎮江　早川順　八田清太郎
○長谷川速水　早坂徳四郎　橋野萬造
原田宗一郎　早川治甫　林光敏
林三郎　早坂精一郎　馬場正頼
波藤雅信　長谷川鐵次　に西村鐵骨
西脇諦賢　二宮季夫　仁田原勇次郎
新田繁之助　西野雄太郎　ほ堀吉彦
○星勝次　堀忠勇　本多義助
細目初一　本多照曦　本田虎司
と外松龜太郎　外山實衛　土橋眞三
東方譯　鳥居兼太郎　土肥敏吉
徳田孟雄　戸田友吉　轟暉夫
張與太郎　ぬ温井新　た小河市之亟
○太田正生　岡精一　大塚孝三郎
小笠原國彦　小野庄藏　大竹稔郎
小倉專平　大城長　○太田佐一

岡省吾　小澤寅吉　大島正次郎　奥村壽　小坂平
岡本保治　小川英三　大西丙子　大澤福太郎　○大橋順四郎
大塚乾一　岡野耕一　越智四十惠　太田彦四郎　大橋常三郎
奥野綱安　奥村鈕吉　大原三郎　尾形益雄　小野茂幸
小野澤精平　大出虎雄　太田岩三　太田忠次郎　太田清
大關環　わ和久井吾助　葛谷勇三郎　○渡邊宗助　渡邊廣介
渡邊四郎　○河田景延　川田明治　加藤正純　樺山正一
○川崎千鳥　風川竹若　川瀬由太郎　笠原文之助　川畑長重
加藤幾久松　○片寄佳樹　梶原義久　○川崎保衛　○柏谷元
河本爲次郎　神村正誠　香川櫻男　河合久之　鎌田彌彦
神谷陽太郎　鹿島久治　川江種成　龜井駒三郎　川島義之
川鍋五郎　勝目鐵藏　河野楊造　○鏡山諭吉　神本澤吉
○甲藤爲吉　河原治郎吉　笠原平太郎　加藤淳　川上武熊
垣內豐楠　金子直　門田宮一郎　○加藤鐘光　香川誠一
川越百郎　茅原鍵兒　金子金壽　鎌野確三　よ吉田趙夫
吉澤美代作　吉田又雄　○吉元朝吉　横井經雄　横田信哉
吉田勇　吉田周造　○吉塚道夫　芳川朝治郎
義原誠知　た田中豐　吉田鶴三　○丹野重雄　田原三十郎
○伊達新一　舘田多一　竹內正虎　竹俣吉松　○高橋四郎
○竹俣吉松　谷口秀夫

高柳美千藏　○田中富次　辰巳富吉　武田實三郎　田中勝輔
○高井啓之助　竹内清　高橋虎次　田中靜衛　宅間豐彥
栃岡精一　武田信夫　高須正雄　武川鋭　高橋義雄
瀧津剛一　高橋和人　田中時哉　武井理一郎　田口秀松
高木正夫　高塚秀一　高麗健彥　高橋章　玉川要人
立川七郎　高田精一　そ染河孝助　曾我造酒藏　曾木春樹
曾田清二郎　つ土屋齊　津島銀平　鶴見宣信　堤武雄
堤清太　鶴内武な長野三郎　内藤官太　中村孝文
中島作十　中村孚　中野研次郎　○那谷清太郎　中村照治
○中村蜻武　中島純一　中江喜次郎　永留幸義　中村文太
中吉茂乙　中畑信人　長澤都五郎　永松三郎　中村久太郎
中川槌之助　中村興麿　長岡萬藏　中島充　中園直太郎
成田篤　中島秀雄　中村清之助　長尾穗次　中村松代　並木新助
○村上五郎哉　室賀定治　村上鍠之輔　村井文太郎　む村井薫
○村上節太郎　村田利行　○牟田口昌秀　村田金一郎　村松新一郎
村井菊藏　室島鶴吉郎　村岡熊太郎　村岡四五郎
植田照猪　馬屋原高一　植田謙吉　う植村長隆　梅宮辰次郎　牛久保德風
内村昇太郎　上村良助　上野正之助　梅田勝太郎　上村順太郎
宇都宮岩太郎

宇都宮清吉　野本由巳　野田三郎
○野多安魯男　野原清次　野口矯
○野村清　○野中一郎　野上榮太郎　野中圭稅　野口瀨秀彥
乃美古助　○野村久　野々村繁　野村重來　○國重豐
く久保木猶三　○黒田稻丸　隈岡邦彥　倉島富次郎　久保田昇喜知
○熊切敬信　黒澤準　桑野龍太郎　倉橋泰量　黒石信一
○桑村正成　櫛野英造　栗原幸衛　口羽良雄　や保田等
久保保彥　工藤貞喜　桑原允長　菅佳太郎　山内誠
山下精三　山田龍雄　山本惠　山本清次郎　山本善德　山村靜雄
矢野山象　矢島維熊　山根貫一　矢田匡彥　矢野榮　○安原德藏
山崎義雄　○山崎雅雄　○山田昇二郎　○山口守雄
山本喜房　安井勝治　山本近德　山本定房　山名讓　山本春彥
彌富秀市　安井正吾　山崎春彌太　ま松山愛次郎
山口順次郎　矢野貫吾　八木申一　山下俊彥　松木直亮　町野武馬
山根壽信　矢内精一　大和眞吉　松川涉　松井幹愛　松本小次郎
松本市右衛門　○松岡泰人　○松本三太郎　松浦精　前田爲次
○松村直樹　松崎智夫　牧田關三郎　松野鶴助　松田元武
○馬島儀三郎　○眞弓喜太郎　松永榮耕　○松尾松次郎　松本喜代太
前田弘　○松尾順吉郎　○松浦總三
○丸田朔郎　丸尾順吉郎　松本堅二郎

增田正　眞野仙太郎　前田幸之助　馬淵萬次郎　松岡平
松本政次郎　松平絜　前田吉平　松尾哲三　益田新一
松田正孝　牧猛　牧野敏文　松井順　け京都義綱
ふ藤井勇吉　福島只一　藤田民之輔　藤谷淺吉　二神義治
藤田重太郎　○藤丸宗造　藤井金之助　古谷清　深津清
福田卓爾　福富隆吉　福田亮一　富家政市　布施直
こ○小山修　○小松秀夫　厚東篤太郎　高津留吉　○近藤德太郎
小藤繁造　小山介藏　近藤兼三郎　小林道生　小松兼二
後藤進　小柳亮一　五藤光彦　小中謙吉　○辛田健輔
古賀三子吉　小林謙三　小幡清見　小岩井直　五島源吉
小林鉦一郎　近藤彦太郎　小池八十次　越山彌一郎　近藤豐
古賀眞一　近藤清一　小山均吉　い海老澤子之吉　て○寺原三二
寺西外佐次　寺田正男　あ有馬純矩　芥龜八　○雨宮甚平
安藤金三郎　有馬寅治　赤松勘六　蘆原武治　新井爲義
東虎喭　我妻恒之助　新井豐吉　足立乙亥千　阿部保太郎
安東洋　青山俊　相浦民雄　秋田完吉　愛甲與四郎
淺川梅次郎　安藤千介　阿川禪　朝山幸作　淺野正雄
さ○稅所彦吉　三戸五男　澤原源一　○阪本義夫　○坂元兼良
齋藤昌孝　齋藤仙八郎　佐藤充　佐藤五郎　齋藤義夫

櫻田喜藏　佐藤英雄　齋藤恒　○坂元政之助　坂田隆太郎
佐藤金治　佐野正勝　○佐藤誠治　○齋藤晋　佐藤松太郎
○坂本貞義　榊原勝近　酒井勇　坂井萬吉　佐野安太郎
佐原敬二　佐藤庄市　目牛介　酒井明政　佐藤利
西郷準一　定平吾一　笹本菊太郎　笹本金彦　境澤熙
佐藤轍　佐々木嘉久二郎　き木村恒夫　木島昌三郎　木村繁爲
北村一　喜田卯吉　○北村令三　菊地勇熊　木村介雄
清野七之助　木下朝次郎　木村聞三　岸英男　君塚萬助
記錄勇助　北幡榮　菊地正佐　ゆ弓削滿二　湯川夏生
三宅岩夫　み宮本秀一　三浦眞　水野綱吉　水野忠宜
三島憲治　三浦平吉　○三上靖吉　三浦明　宮地鋤太郎
三宅廉士　三宅文之助　三宅碩吾　○宮北友吉　三島正吉
三木宗太郎　○宮内盛一　宮脇幸人　水町竹三　○皆川諭重
宮内英熊　箕島正夫　宮岡誠　溝口直亮　宮川仁藏
宮本正路　嶺村敏介　三輪時雄　島瀧五郎　澁谷勝之助
志村嘉雄　下野厚造　篠崎宗吉　芝山孝豐　○柴田大造
○鹽島信卓　篠田次男　清水九郎　四戸友太郎　信田直一
神保德介　○信田太輔　白石昌壽　莊司繁樹　柴勝彦
下田文藏　ひ日比野正之　日野熊藏　平野間次助　廣瀨理

平山徹吉　○樋口十三郎　○平田憲吉　彦坂重正　廣瀬鈔藏
平木敬次郎　平野勝馬　平岩文雄　平崎節信　廣田德次郎
も師岡次男　森　亘矩　森　文之亟　森本清太郎　森田義太郎
森田莊一　桃澤捨二　せ瀬戸口彌太郎　關谷連三　仙波盛威
○瀨川國男　關谷守　す杉田貞正　諏訪部竹次郎　鈴木直吉
鈴木平　杉浦全三　○鈴木霧次郎　菅原佐賀衛　○鈴木泰雄
○鈴木學　鈴木三郎　須藤平三郎　鈴木貞造　須藤秀樹
○杉田耕三　末吉洋藏　杉本四郎　鈴木安太　計　六四九

明治三十二年十一月卒業　第十一期士官候補生

○井村勝次　池　清魚　井上元成　○泉　順三郎
岩淵龍亮　伊東研太郎　伊藤百郎　稻垣　長　今枝內藏之助
伊藤眞鋒　稻生正韶　今江弘毅　伊藤儀市　飯田國助
石丸志都磨　今津次雄　伊藤猪久夫　石郷岡武雄　石井綉一
井上大鬼智　井上才吉　○岩田外巍治　飯沼一夫　伊東勘作
入江九郎　井生清治　井上伊一　石橋柯吉　稻生鐵吉
石塚三樹　入野春馬　伊澤平七郎　井筒龜五郎　生田宗治
伊藤保吉　石丸通正　石川喜代見　伊吹晴堅　石井巳代吉
石渡泰輔　猪股久雄　岩谷義功　井上達三　石井作次郎

伊藤千代吉　犬丸勇夫　井上九郎　入江重平　井上郁平
石井泰一　伊藤武頴　生山若一　池田銀成　井出熊吾
は林　明次郎　長谷部勤　蜂須賀喜信　○濱田秀治
林　雅介　原　田茂　原　内藏　濱田信吉
橘本順吉　波多野壽雄　林　吉彦　長谷部仲藏
林田芳太郎　原田貞吉　○畑山全男　春田　清
橋口雄董　服部三彦　長谷田結實　蓮岡清次郎
林　貞三　○林　正富　馬場三樹　服部眞彦
林　政次郎　早川仙藏　島田輝公　原　勝三郎
に西　艮太郎　服部英男　濱島彌熊　長谷川鐵次郎
○西　亨　○西澤甚彌　西浦守雄　西田恒夫　西山武雄
西岡美啓　新田美夫　二木廉次郎　ほ北條謙吉
堀越千秋　堀河親清　星野文一郎　堀ノ內　直　堀　三郎
堀江水副　本田倉次郎　○堀川兵次郎　細川貞久　堀田丈五郎
と豐島　卓　○豐味卯龜次　○豐島岩雄　友森繁治郎　遠山　盛
○冨永三郎　遠武友秀　德永一萬太郎　藤堂博文　東郷吉四郎
外川權次郎　戸島乾太郎　友廣又輔　ち千頭　清　を大江　連
岡部義雄　小原正忠　大塚讓一郎　大森　勝　岡田竹一
大村有隣　奥田直恭　小田十郎次　小倉祐三郎　岡田章三
小野田昌輔　小田常記　岡村末吉　○小野彦丸　○太田貞夫

小野藤雄　○小野醇　太田茂
大熊二夫　○岡敏政　○大鐘清彦
及川虎彦　小田文造　大熊松彦
小笠原石三　小川伊太郎　岡島詳吉
岡崎輝明　岡藤察治　大内升
大江貞次　長村利光　わ渡邊銀治
○渡邊貞雄　渡邊寛　渡部宗倫
和田順二郎　渡邊芳三郎　渡瀬二郎
渡部爲寛　渡邊正名　渡部淳二
河村彦曹　笠原民治郎　片桐綱三郎
○桂勇喜　金子規　河野道
片山貞夫　○加藤哲四郎　○加藤金次
川久保二之介　金川美彰　加藤正雄
河邊立夫　金子重男　勝野正魚
加藤春來　川上準治　甲藤竹雄
河瀬健吉　陸山榮太郎　米倉長
横山榮治　吉井信照　吉田仲太郎
○吉田可秀　吉岡文藏　○吉村操
○吉本久暢　吉田彦治　横尾精義

奥田清藏　○岡本岩二
大野虎六　○大浦彦三郎
小川乙吉　○小澤久平
小野英彦　大橋盡三
大曲豐太郎　小川重壽
○若林壯藏　渡邊富藏
王丸周太郎　渡邊信三
渡邊俊治　若山善太郎
か樫村寅之介　川邊重次郎
加來富三　加納重之
○柏村鎭彦　川浪實雄
○川越留松　片山松丸
川原長六　川崎次郎
可兒鶴二　香川小三郎
金子蕙藏　加藤忠七
○吉丸傳三郎　よ吉田祿朗
吉成欽　横江捨三
吉川高光　横山增喜
吉田貞市　由上治三郎

吉田源次郎　○吉山東一　吉田鍔郎
高木吉長　○田中桃太郎　田代一造
高橋眞　高橋貞之助　高田武一
○高見武敏　田中正躬　竹森正一
高城莊吉　高橋清　高畑計金次
谷口秀治　高橋佐太郎　種田熊吉
高橋松也　多田可成　○竹内治孝
立見豐丸　高橋大太郎　竹内賀久治
田山庶　田村與作　武安宿典
高村林藏　田中綱治　田中友三郎
高橋眞八　田島楠之進　玉置美之助
つ柘植新平　土屋修造　園部他末
れ根岸一郎　根村聰　な内薩貞一
永島金四郎　中野孝一郎　中村勉作
中野鏡正　中村貞朔　中島孝治
中川都賀三郎　○中城虎雄　中村滿藏
○中澤龍男　中里三樹三　中内啓二
永井潔　中場力藏　長野英吉
む村井董　○村井丹宮　武藤正治

吉井淨　た多賀屋幹
玉手志津摩　多門二郎
瀧本信夫　○田中多喜男
田尻不二郎　田尻幹
武井銀次　高橋常吉
高園竹一　武田三五郎
田口盛治　種田年足
田中熙之　田中綱名
高平三衛門　田中一郎
田中善藏　玉置美之助
園部他末　園田忠昌
角田綱根　塚越照
○中原千代造　中村勉作
中村孝三郎　中村滿藏
○永井捷三　中内啓二
中澤冬生　成富米藏
中根正常　中村幸一
中山鈴次　成合貞次郎
○村田丁　う上野西郎

○上田千五郎
上坂信男
上田晋
野村幸吉
野村虎善
野崎準一
草野繁
國生清二
○熊川良作
○山内傳三
屋比久孟昌
山下梅太郎
山口直敦
山口廉夫
山本盛治
山口百枝
矢吹理吉
○松平恒吉
牧常彦

○牛山四郎
裏辻彦六郎
梅津亨
野津幸吉
野津鎭雄
く日下操
○黑田清
久保田鐵藏
○國川完吾
山吉盛一
山田揚之助
山崎留次郎
山宮誠一
○山岸一雄
八塚利宗太
八部九八郎
山本孫四郎
松山寅雄
馬淵直逸

○上原易次郎
宇治野芳平
梅澤力助
野田國輔
野中欽吾
倉橋泰隆
沓谷次郎
○栗原好武
黑部壽榮
安田寛
×矢崎要作
矢島彪
山本直躬
山村熊太郎
山本三代次
山井秀群
山川良三
松岡喜作
増村嘉吉

上野厚
浮須要
梅澤修平
野崎初次郎
野田豁
○葛原保
久保山倉太
久留島丈一郎
や山内豐景
山井與三郎
山下兼隆
○八十島第三郎
山田愼藏
山本光照
山宮格爾
矢野市二
八角高次
○益子義三
前川末太郎

内田正吉
上田正
の○野口正記
野村知夫
野中林一
郡司廣喜
○菅正
黑井太郎
山口十八
○柳澤整内
山田孫三
山上寅之助
山本十三郎
山内武夫
矢川武次郎
○山田右文
ま松下信義
眞々田織之助
増田民之助

○松村眞家
松本雅男
馬淵常義
前川百次
松村乙二
ふ古瀬文一
藤野啓吉
福原俊亮
藏木吉應
こ古藤貞平
小島千代楠
近藤豐次郎
小林茂
郡山眞太郎
江口誠
江頭友次
手島熊彦
○青山鎔次
赤尾壽保

松倉清次郎
牧瀬太郎
松田清彦
松井孝平
前田求吉
古泉鐵次郎
○福原成一
藤井壽
藤井盛次
小林濱作
○小日向令二
小島一
小山安吉
駒井雪
江藤源九郎
榎本淳
あ青砥綱吉
渥味壽丸
安倍忠雄

松井七夫
益子眞一
牧野鎌太郎
松村純
正木隼雄
古川忠義
藤井一彦
福田鼎
藤井靜也
小泉毅
○古賀國藏
小林賢治
後藤茂
い○江橋貞一
江頭四郎
て天神林義次
蘆川良治
安部忠夫
安藤紀三郎

松浦鐵彌
町口乙介
松井喬
松下三郎
松島重丸
藤井好祐
藤原又十郎
藤室大輔
船橋定吉
駒澤貞德
兒井正一
兒山延一
小森龍三
○遠藤久六
惠藤不二雄
寺内壽一
淺羽直司
安東貞治
麻生國彦

丸山豐
松井五郎
○松本眞穗
間室直義
眞鍋次彦
×船越正次
富金原利助
藤竹信之
二口泰一
小林金藏
五歩一貞次郎
兒島信士
小林捨造
江里口清一
江口歳次郎
出羽重三
青山民彦
安西豐次郎
有地了介

淺田博　青木元治　秋澤子象　赤座勇藏　安野得
新井信也　相川緒次　有賀成可　荒瀨哲　荒城卓爾
淺井卯吉　秋光武司　淺井啓行　荒蒔義勝　秋月胤逸
天谷知彰　綾久吉　笹森良逸　西郷從德　佐藤一也
佐藤捨丸　酒井元吉　○鮫島肇　坂田英一　境輝
櫻井正吉　○相眞吉二　齋藤仙太郎　○坂本政右衞門　○佐藤于之助
坂田光太郎　佐藤久太　佐藤信亮　佐藤榮樹　崎元盛幸
西郷豐彦　坂本逸茂　作美法輪　坂部祐四郎　佐藤銳次郎
佐藤寅松　左近司喜一郎　澤栗利壽計　佐藤一枝　里見鐵男
齋藤稔　き木村敏雄　木村茂一　○北島宗三郎　貴志豐秋
北村他喜藏　○菊地祠郎　○北川原市三郎　○北原信次　木村宗吉
○喜多村英吉　清岡眞彦　貴志芳雄　木村直人　木下又五郎
岸本綾夫　ゆ○杠佐五郎　み三木一郎　○宮田義十郎　三澤活水
三原季吉　三好季愛　南野龍吉　三神定之助　三雲滿若丸
○三宅萬里白　宮城太郎　宮原明　水崎好政　三木善太郎
○宮崎安次郎　光安勝　○三浦爲治　三木朝次　式田秀美
下谷啓七　下郡山周平　鹽川熊三郎　白田國松　⊙白戸逸次
宍道東一郎　澁谷壽一　下田正直　篠原成好　○篠井銀吾
○清水勇造　島田眞一　下山田正純　篠本一雄　白石一季

○白石七郎　島田勝馬　白井尙一　篠原通朝　○四五天延孝
篠本克郎　重松市三郎　ひ平松知七郎　平林隆　日野紹
○平田泰道　廣瀨壽助　平田早苗　○肥後勇吉　○廣居直一
肥田木三郎　日高勝　平田英次郎　檜垣眞喜太　平田常雄
平山彌健　平原長志　○弘中曉　平田耕造　も茂木剛三郎
師岡一夫　森田保造　森永藤太郎　守房太郎　門馬武明
森本重雄　森下正　門馬五助　諸江開一郎　森川五郎
せ仙石信經　千田義雄　瀨川龍　鈴木守登　す末次信一
○鈴木義美　末松俊造　鈴木八郎　菅井卯五七　鈴木公三
○菅谷賴二郎　杉元治　末岡太十郎　須藤定一　鈴木憲造
鈴村吉一　末松信光　鈴鹿治三郎　杉山正　鈴木須市郎

計　六七〇

明治三十三年十一月卒業　第十二期士官候補生　⊗印ハ同名異人ナリ

い池端清武　石塚喜一郎　稻垣孝照　一志茂敬　石井一松
伊藤長作　岩倉正雄　石川銳二　石井孝慈　石川正雅
伊藤政之助　五十嵐艮平　石黑武雄　今井信夫　今田莊一
○伊藤時孝　岩井次　○伊藤清輔　稻城豐穗　○岩山鐐太郎
坂坂省吾　石野義助　入江文四郎　○稻垣安五郎　伊藤兵明

市田太郎　⊗池田龜家村覺三　井上忠也　石川龜彦
磯貝芳麿　今村雛飯島豐甫　飯野直三　壹岐萬里
岩崎謙太　井本清太郎　岩田恒房　池田基喜
磯市三郎　豬狩亮介　池田秀穗　入江圓助　石垣唯一
⊗池田龜　岩崎通敏　伊丹重美　生山秀隆　岩越恒一
伊藤三郎　石井輝雄　池田吉彦　林莊次郎
馬場寅彦　萩原淳一郎　林清勝　橋本丹二　原田敬一
萩原善熊　○秦眞次　林成三　原秀雄　早川鯉三郎
花房雪三　濱田眞祿　原口七郎　○原逸朗　畑俊六
半澤益雄　早川分後　原寅生　萩原勝千代　萩原又男
畑藤義　林靜枝　原田仁平　林和輔　林理一
に錦織松三郎　西原邦彦　西村尚志　二宮治重　二宮久二
二宮信　○西尾富祐麿　西岡源二　二ノ宮忠次　ほ堀家正文
星信治　細木研　堀江小内藏　本城剛三郎　堀川忠文
本田親　本多重平　堀正介　堀池末雄　堀淳
へ兵藤勘七　ゑ祇目靜守　土居清七　外山豐造　鳥羽朔馬
富田熊雄　外山榮　土倉三男吉　鳥飼嘉一　富澤原太郎
友田元効　登坂高明　友田直夫　○德永謙吉　豐田耕吉
戸塚金藏　ち千葉磨　千坂一郎　千秋謙治　を大岡隆久

尾野能四多　○岡村誠　大舘與　○岡瓦男　○大木二三郎
大沼政雄　小野崎一　岡太仲　大伴麻毛利　大多喜甚太郎
大谷寅　小倉春之助　小原正武　隱岐熊男　岡千賀松
大川秀雄　○小倉信造　小倉可夫　大原貞吉　小笠原駐三郎
○尾山隆三郎　織田恭造　越智茂　○大谷小寅
大脇吉彦　岡部文哉　大泉製之助　大谷清水
太田和三郎　大江靜雄　○大越益雄　大橋淳三　大谷方信俊
大森正雄　奥幹　大木秀人　小澤政一　小寺恭三
太田瓦三　小川四郎　○荻野正人　大江曠雄　わ渡邊平太郎
○鷲津度　和田正　若杉長助　鷲見鎖次
渡部達　渡邊忠直　和田秀來　渡邊忠次　渡邊德
渡瀨俊　渡邊忠一　か○柏木德太郎　渡邊辰
○加藤孝一　金田武　○川元義彥　○川島藤藏
金田參良　桂秀生　香川俊一　加藤佗夫　○上森英夫
香椎浩平　片野滋雄　鎌倉右一　河野龍藏　河內山源八
蟹江冬藏　○神五郎　○河崎榮次　鴨澤恒造　川和田宗一
○加納忠男　神長虎三郎　蒲穆　加島秀夫　龜井佐一郎
神津孫次郎　川口芳三郎　川北祐吉　甲斐三郎　勝田久貫
河野三郎　梶山彰　笠井清三郎　川崎吉五郎　河村千代麿

片上　盛　加藤久江
片山幸男　唐原與次
横田信三　横田純平
横島直介　吉岡豐輔
○鷹木大象　○田邊存久
た高橋延之助　○玉　蟲　寛
谷川清治　多賀谷義輔
高　橋　清　○高野玉郎
高橋德次郎　高橋誠唯
田上雄熊　田中源太郎
○田口億治　高木豐太郎
高橋義正　竹内辰三
武井得多　高山只代
曾田弘三郎　祖川致一
塚本岡次郎　根本行一
中野又左衛門　中村貞雄
長野篤敬　永井靜男
成田得三　○難波大吉
中村清吉　中村祐眞

合田歡悅　川野傳一　河鯖義三郎
片山成坦　米倉冬藏　○横井清二郎
横田信三　横山直次郎　吉村長藏
横島直介　吉岡豐輔　義江弁治
○鷹木大象　○田邊存久　高山輝義
た高橋延之助　○玉　蟲　寛　高倉爲次郎
谷川清治　多賀谷義輔　田中政之輔
高　橋　清　○高野玉郎　竹下彦一
高橋德次郎　高橋誠唯　田村守衛
田上雄熊　田中源太郎　高木時之助
○田口億治　高木豐太郎　田中關四郎
高橋義正　竹内辰三　高井正之
武井得多　高山只代　○曾野宗四郎
曾田弘三郎　祖川致一　筒井壽
塚本岡次郎　根本行一　中澤金太郎
中野又左衛門　中村貞雄　○長岡茂樹
長野篤敬　永井靜男　○成澤得吉
成田得三　○難波大吉　○長屋寛
中村清吉　中村祐眞　○中山義雄

高橋和麿　高木豐太郎　高田市太郎　高田中元　高橋和麿　高木豐太郎　高田市太郎　高田中元
高橋德次郎　高橋誠唯　高柳義衛　竹下彦一　高柳常一　高木豐太郎　高柳義衛　竹下彦一
田上雄熊　田中源太郎　高木豐太郎　高田中元　高柳常一　高木豐太郎　高柳義衛　竹下彦一
○田口億治　高木豐太郎　高田中元　田島政治　高木豐太郎　高田中元　高柳義衛　竹下彦一
高橋義正　竹内辰三　立野純介　高井正之　高木豐太郎　高田中元　高柳義衛　竹下彦一
武井得多　高山只代　竹下佐太郎　○曾野宗四郎　高木豐太郎　高田中元　高柳義衛　竹下彦一
曾田弘三郎　祖川致一　園田猛彦　筒井壽　高木豐太郎　高田中元　高柳義衛　竹下彦一
塚本岡次郎　根本行一　土屋金　中澤金太郎　高木豐太郎　高田中元　高柳義衛　竹下彦一
中野又左衛門　中村貞雄　森恒太郎　○長岡茂樹　高木豐太郎　高田中元　高柳義衛　竹下彦一
長野篤敬　永井靜男　中村昌　○成澤得吉　高木豐太郎　高田中元　高柳義衛　竹下彦一
成田得三　○難波大吉　○長屋寛　高木豐太郎　高田中元　高柳義衛　竹下彦一
中村清吉　中村祐眞　○中山義雄　長屋支　高木豐太郎　高田中元　高柳義衛　竹下彦一

中田直三郎　長屋勝吉　南部　健
中村古む村井代助　村松信太郎　中根壽郎　楢原儀八郎
室賀正名　村岡俊太郎　村尾三郎　村田金二郎
う上田德二郎　上原藤五郎　村田凱一　村松茂信　村松茂信　向井素一
梅村敏雄　梅澤銀造　上田半藏　漆崎精一　宇津二郎　牛島貞雄　宇多良一
上野眞吉　牛島貞吉　上原壽造　梅崎延太郎　上原清二
馬屋原忠男　植村和暢　○野村鎭雄　野田三藏
能村久次郎　能村修　野崎安近　く日下部道德
○栗原政義　草刈榮　野中一意　黒崎貞彦　○國富御楯麿
栗原勇　久米田秀信　熊倉榮　栗田勝治郎
○桑村敬治　楠田治吉　工藤豪吉　久我正二郎　楠木平助
久留三男三　倉橋富三　郡司幸二郎　楠本小二郎　楠木平助
や山田有一　山口豐男　黒岩三郎　窪田秀一　草刈思朗
○山岸等　○山口亨　安田鄕輔　山崎弓弦　山崎弓弦
山千代藤太郎　山中良輔　山縣初男　山下豐藏　山本長信　山本長信
山縣東二郎　○山崎源太　安江常德　山本芳輔　山本芳輔
○山永太郎平　山岡曾登雄　山路周吾　山本精二　山根虎藏　山根虎藏
山路克賢　○矢島正造　山本小四郎　山崎甚八郎　山口了　山口了
○柳澤吉太郎　山田治七郎　山縣嘉久馬　山本寅三郎　山西直吉　山西直吉
安澤常三郎　安澤常三郎

山根信一郎　矢内正謹　矢野多治見　ま松根守雄　松田作治
松下秀夫　○松崎布兼　○松岡包久　前澤尚正　松原顯雄
牧良男　松本靜　前原末吉　前田良太　松山鍵吉
松本貞吉　○亦野清雄　升田憲元　前田勇　○前田重顯
松崎常典　○松井鏡之進　町田長一郎　松田常太　正岡清吾
丸山庸　前田實　前野武夫　間宮幸吉　け毛内靖胤
ふ藤野嘉市　深見新之助　○藤井利喜造　深見盛藤　藤山登
福井玉尖　深澤友彦　深川致隆　○藤井宇三郎　○福田長太郎
○古谷莊一　古市春次郎　藤沼太郎　古谷元治　藤田鐵衛
福井四郎　古田寛一　藤井正太郎　こ駒形宇多八　近藤久次郎
小林金太郎　郷田兼安　○後藤鶴治　小林榮之進　高坂昌知
小磯國昭　小林幾太郎　小林武　小高宗平　小今井吾良
古賀徹治　小林熊雄　近藤重男　○小村外久男　小島重次郎
後藤敏夫　○後藤五十馬　古賀寅雄　幸村銀六　木幡俊三
○小林光一　後藤秀四郎　郡山嘉内　權藤五七郎　○郡山大次
厚東芳次郎　小林清太郎　小出忠義　小松良三　古閑子熊
古賀一雄　○小島要八　江田春彦　江上新五郎　衛藤忠雄
遠藤壽儼　衛藤一雄　遠藤新三　て寺田幸五郎　寺田惣次郎
勅使河原種司　寺田正治　寺尾喜六　寺島繁　あ安藤正義

青山九藏　蘆澤敬策　淺井友次郎　雨宮舜　淺井壽平
秋山畯吉郎　粟田治之助　安仲三郎　阿部孝造　明石正
相浦秀雄　○蘆原虎喜知　○淺岡鎌次郎　○有木幹一　○尻尾和駿
○淺井正臣　青柳勝敏　安藤輔十郎　安藤八十吉　在間守三
粟屋三郎　安部長一郎　秋田四郎　淡中久壽喜　赤澤敏雄
青柳和夫　さ佐藤鶴雄　齋藤瀏　佐藤信臣　○齋藤固
○澤木外雄　佐々木養吉　齋藤泰治　○佐々木綱吉　○酒井忠次郎
○佐々木菊松　○佐伯益夫　猿木眞壽夫　佐藤正雄　里邨英幹
○坂口春臣　○三宮重昌　笹岡政二郎　坂本直太　鮫島宗親
佐方良夫　酒井昌一　佐藤庸也　佐田保一郎　作田德次
佐藤音四郎　佐藤嘉六　き北川順藏　北村鍵治郎　○菊地武成
菊池藏三　木下正麿　喜々津元一　清野孝藏　木澤暢
菊野三郎　○岸敏立　衣川郁藏　北原久榮　北村直吉
木越專八　北原秀造　ゆ湯淺幹吾　み皆川綏　三橋濟爾
宮部乙彦　宮原彦三　○三松宏　宮部誠治　三輪俊雄
三宅辨吉　三宅篤夫　三神熙　三谷與吉　三木嘉久二
三宅壽勇　水戸常太郎　三宅守彦　滿田靜馬　宮川禎造
三澤和太郎　三戸司書吉　三宅良夫　宮本勝衛　宮野智則
宮下力雄　し白澤義見　進藤孝平　清水誠　庄子廣吉

清水均　○品田茂平　島津久家　新德太郎　○新庄圓三郎
新海峰雄　城國傳兵衛　○清水他喜男　重藤龜之助　志賀又一郎
芝野是　眞流平藏　白井惠　澁谷忠八　ひ○菱田鐘一
樋口五郎　彦坂寅吉　平木道胤　弘中寅雄　樋口文夫
日野精敬　日野虔治　平野竹次　久田榮太郎　平田景範
久熊重　平田盛吉　廣瀬國彦　平野友熊　も森陽造
本山薫　森本久太　望月信成　森田格　森利三郎
森田利孝　兩角豐　せ千田登太郎　瀬川章友　瀬戸喜代次
瀬尾龍太郎　關太常　妹尾克哉　瀬戸口信夫　す鈴木茂
鈴木清藏　須田善澄　須藤清銘　須田實　杉谷直吉
鈴木富吉　鈴木良員　杉山元　鈴木信彦　鈴木四郎
鈴木吉藏　鈴木松之助　菅野雖波　杉谷眞次郎　杉原美代太郎

計　六五五

明治三十四年十一月卒業　第十三期士官候補生

い○岩崎嘉資　○伊瀬知弘　池上宗一　岩田三郎　伊丹武彦
今井五郎　岩田貞觀　飯野末吉　○井上三巳　○泉富之郎
石原彌助　岩田收　岩崎之雄　伊藤喜三　一色留次郎
一圓友多　井上清　井石隆介　伊東文雄　岩吉政彦

A3
63
22
41

壹岐時映　茨木重彦　○岩崎可慈　今泉三太郎　入江脩藏
猪股忍　○飯倉秀次郎　岩尾知之　○板倉長次郎　○井村豐一
磐井哲　岩橋正　飯盛正成　岩澤敬一　伊藤薫
岩田巖　石田眞七　飯島昌藏　伊藏大九郎　市瀬源助
今仁一匡　稻富了三　井田盤楠　伊東廉三　池田正
石井十郎　入交勝一郎　伊東祐延　石原謙次　井上忠常
石川三郎　石井英橘　今川清一　池田芳穗　は林桂
林林之介　八谷直　林繁樹　馬場轍　羽藤辰一
橋岡榮藏　林茂清　長谷部小平　○橋本鹿之助　○林陽次
○原田大亮　早川菊三郎　原訓三郎　花房重雄　橋口武二
長谷部忠治　○八田汎　林茂樹　花井久夫　林勇
○林辰巳　○早瀬孝太郎　早川靖　原田治助　長谷川鉦吉
長谷川正道　長谷川泰男　林業　伴甲藏　花井他家次郎
馬場千里　針生亨　服部國五郎　橋本傳　に西村正義
新妻恕之助　新納豐二　○新宅吉之助　新山福治　西原矩彦
仁禮勇熊　仁禮三次　西濱司馬吉　ほ○木多忠彦　○堀尾重雄
穗積堯晴　堀保治郎　○堀田逸二　穗刈十一郎　○堀内延齡
細井篤郎　本村武藏　堀丈夫　堀内智雄　保科穆
星野嘉一　細田四郎　へ別所東太郎　別技嘉助　さ利根政喜

○富岡謙三　鳥居清雄　土井知清
土肥榮次郎　藤堂良平　戸倉義一
十時直道　得能通一　ち力石實雄
○小倉千之　岡本正延　小川直造
岡村庄三　折田有恒　○小原一雄
○岡田二一　岡田恒男　大隈一藏
大川壽賀　沖三雄　○荻市郎
岡碩人　大矢武　○岡本經忠
納千太郎　大高盛哉　岡田政喜
大迫新吉　小野安臣　小原重次
大浦熊雄　○小谷開　大村知言
岡部正一　大屋數正平　大野宗平
小山田芳彦　岡本卯一　大岡武雄
わ綿貫正方　若月太郎　渡邊基
和田謙太郎　渡邊也　和田忠
渡邊私次　○金原長八　○河野通義
龜岡泰躬　河西五郎　金谷元朗
○金子和義　河崎庸雄　河鰭綠二
鎌田作太郎　○河村康治　加藤守造

○德永仁之助　鳥飼丈三郎
富永史朗　鳥合末次
千輪甫　を折原精治
○小澤要齋　奥野光雄
大家德一郎　大草貫一
○岡崎守余　尾崎清幹
大島與一　大越英二
岡本忠雄　太田保三
大野史郎　大關寬
小原正夫　奥居重俊
小倉壯吉　尾上偵二
小野操一郎　越智巳之助
大村幹太郎　大島次七
○渡邊恒次　渡部辰雄
渡部友次郎　和田義親
上領直一　加藤正
上泉貞吉　桂恕憲
川崎享一　川窪博
川原侃　聲間一治

○影山登　河西彦一　○川合榮　○門田時得
勝浦益衛　加來和市　加藤五郎　○川崎雷三　嘉村達次郎
川副竹二　鏡山巖　矢武志　加賀美直　景浦信敬
○河野武三郎　河本富藏　烏谷秀　加藤銀二　○河野恭介
川瀨兵吉　勝部亮　よ米倉昌大　吉澤福吉
横山一　横田滋章　○吉田盛三郎　吉田清六　吉見光三郎
○吉松正一　吉田市造　吉田忠眞　横尾菊藏　吉識貞
米田雅三　吉池勇　米倉嘉彌　高橋三郎　た武田定吉
高橋仁兵衛　○高橋忠一　田村明十郎　多治見國司　○託摩二郎
高野顯　田邊眞　田川秀　高橋英一　田中嘉一
武居重治　田中秀次郎　田中稔　高橋潔　高倉壯次郎
高本勝雄　高瀨貞之亟　○武久毅郎　竹中虎太郎　田中量賢
立川正文　高橋三七郎　武田維隆　高橋豐員　託間幡太郎
伊達彌作　田中一　田中藤三　○高石茂士　高橋正德
高山喜孝　高島巖　高畑春留　建川美次　田中勇記
高田勇　田原理平　鷹取諸治　高橋亮　田中市五郎
高關俊雄　○丹野慶三　高橋勝馬　田邊完治　高橋定知
田村徹　○高石榮吉　○立石資雄　高尾寅槌　田島繁稻
高山勝太　つ筒井正雄　津留武彦　津村龜三郎　堤龜四郎

○辻　敬義　津曲壯五　對馬一義　坪田貞治　れ根來祐五郎
な中山隆策　中神長武　名越時中　中川金藏　中村敏之介
成田眞弼　中澤　鄉　中野正次　永井完作　中谷勘作
○中原虎三郎　中村清吉　中島甚作　長渡新八　長富初美
中林貞治　中村孝太郎　猶崎芳香　長安義一　中川金吾
名倉正五郎　中瀨利藏　中路平吉　那波廣治　成松恕夫
中岡彌高　名倉定賢　中西毅一　那倉知滿　長野　健
中澤誠造　名川昌治　中島三郎　南條佐太郎　中島鐵也
永田喜誠　中村仁三郎　中村久太郎　ら廊坊　逞
○村松正治　○村上作次郎　村上謙佶　む村上脩造
村岡利三郎　村野　久　○村田樹一　村井傳造
村田增次郎　向井傳次郎　村上正五郎　武藤一彦　○村田　保
う宇多良助　臼居鶴龜　宗像禎次　村上基一
宇都宮三千雄　浦井　隆　鵜飼峰吉　○植村近俊　楳林馨
臼井幸之亟　宇宿彦熊　植村東彦　內桶義武　鵜瀞潤
の野原四郎作　上村友兄　○乃木勝典　梅戶　綽　內山三郎
○野村寬人　野澤兵四郎　○能見岩次　野口純一　野原賢輔
く久米英吉　黑澤　殺　草野謙次郎　野田悅三郎　野中大一
○菅　利介　倉茂三藏　桑木崇道　黑谷寬二　菅　琢造
藏田正雄　○黑杭歲次郎

黑坂靜一　久保五郎　久米眞一　栗田博愛　窪田博
○黑澤正治　倉岡直熊　黑須辰之助　○黑木政實　や山田四郎
山田龍雄　柳澤武一郎　山木多利治　山田光治　山田政一
山口芳吉　山田卯之松　山本仁助　山本熊介
山縣祥亮　山下清治　○山口兵助　山田敬雄　矢田泰次郎
柳井喜一　○山名秀太郎　山戶貞治　○八島恒夫　安田勝治
矢野不二雄　山田有隆　柳瀨織藏　山本甚助　山上多喜太郎
矢田直嶺　安井眞十郎　山脇正旗　山崎正忠　山名小二郎
○八木雙二　山內三吾　山田袈雄　山野內眞吉　山本猪熊
ま松本敷次　松崎盛吉　牧村眞二　馬島冬麿
安彥賢哉　松崎　宏　○松原孝人　馬上半三郎　○松井力之
牧野鐵彌　松井清助　松山清一郎　益田三思　松井榮雄　松田五十二
松井清助　牧園廣吉　松永時三　松山宗勝　丸山八十司
前田新壽郎　松村寅夫　松本勇平　松本脩助　○松江辰冬
牧　卯三男　○松岡兼藏　松尾久太郎　壯　目　ふ○深谷猪太郎
松枝丈大夫　深見眞一　○福永健造　船木哲藏　藤津宗一
藤田謙二　福井重記　船山重雄　藤田善雄
古川三郎　福田製裟雄　藤村善慶　藤野梅次郎　古澤喜六
藤野定楠　藤川常太郎　古川正雄　福地德太郎
藤田茂雄　藤田歌次郎　福羽眞城

藤本恒治　福原敬　藤田宗次郎　藤野浪之介　藤本才次郎
小林長伍　小林太郎　小關進　小峰俊雄　小林三郎
小山良吉　後藤房吉　○近藤嘉平　郷右近養吉　小杉武司
古藤薫次郎　○小山能文　小師三郎　小池靜夫　小島清介
是永重雄　小林順一郎　小柳津正藏　小林江三　小林榮一郎
○越石秀雄　近藤營一　後藤昔雄　小林萬里　小林芳三郎
小圷春吉　幸山政一　江島巖　江原六彌　○江口銀三郎
夷子庫太郎　榎本武臣　江草肅　遠藤淳藏　て出口永吉
天野幸助　赤尾開治　○愛川伊惣治　○味岡玉喜　安達堅造
あ新井正吉　○麻生賢幸　阿津川貞才　有川壯一　荒木清治
相浦仁雄　會田重藏　青柳與太郎　○安達倉吉　安達政之介
秋月輝馬　秋山庸五郎　秋田豐　安藤讓治　相賀寅甫
秋元福松　足立猛　粟屋轟一　淺田禮三　赤澤仲次
○淺野筠圓　有門周二　有田正秀　青木次郎　赤田太三郎
秋月胤介　赤羽祐之　朝倉章　さ佐久間清太郎　佐野常尾
○崎元正武　○佐藤貞五郎　○佐野秀麿　櫻羽正友　佐藤嘉平次
佐藤直　○佐峠留一　齋藤安貞　佐藤善兵衛　○酒井重二
佐治英五郎　佐藤豐　櫻井忠溫　佐々木久　佐久間善次
齋藤吉兵衛　坂勳　佐藤鐵一　佐々木武藏　齋藤一郎

櫻井養秀　齋藤貞　齋藤德義　佐瀬操　澤淳
酒井敬次　阪村瑛　佐藤政四郎　佐々木一雄　齋藤萋
き○基太村彦二　○清岡五明　岸孝一　木村綱吉　木村英資
菊地芳　君島健　北川外雄　木畑浩四郎　吉川順治
木並彌久平　清野才二　○木村延次郎　岸田好治　吉川規一郎
木村重弘　菊地武秀　ゆ湯村武治　湯本昌雄　湯原惣助
み峰尾勳平　三坂隆精　水谷鑵造　宮崎準一　○三宅愼次郎
宮内繁　水谷篤次　○水野弘　○水野眞清　○三好仙三郎
宮崎信路　三上裕太郎　明珍宗映　箕田定吉　水野丈
水田久壽彌太　三浦金藏　宮地久衛　水谷清　三好新三
水澤源治　三浦源太郎　水野敏勝　三木一之　三堀丑藏
宮杜次郎　宮崎哲造　三ッ木秀治　し○清水友美　島良知
柴山尚成　志和池幸平　柴田伸吉　下村秀雄　下田吉雄
柴内魁三　志賀直方　○白鳥ヿ翼　○神保良夫　島永太郎
芝小路豐俊　清水尚麿　島良輔　清水勉　島田太郎
下村義輝　篠原長千代　ひ日比重遠　平野忠藏　廣岡五次
廣瀬猛　東萬太郎　檜垣正和　○平野泰治　東龍吉
廣瀬英吉　平出長太郎　平塚直己　疋田貞太郎　日比野鋭吉
平野晴次郎　○平方兵三　○久野安吉　秀島卯一　平木脩造

平崎信近　○平城盛年　○久吉道雄　平川信弘　中熊樋
廣田長次郎　廣瀬利甫　肥田豐　平井純四郎　日比野政吉
も門司勝介　森靜枝　門馬傳四郎　○森本辰太郎　森本甚四郎
茂木謙之助　盛直亮　森脇博亮　森脇利雄
せ仙波安藝　關口壽雄　善谷高廣　妹尾保太す○角清太郎
鈴岡杉市　○杉村要太郎　菅原宇萬伎　澄田亮二　鈴木基行
杉村繁記　角庸吉　鈴木東作　杉生巖　杉山樂治
○鈴木安次郎　杉綾男

計　七二

明治三十五年十一月卒業　第十四期士官候補生

○飯野鄕治　石井豐吉　岩本孝之助
い岩野正治　○伊丹文雄　○飯野鄕治　石井豐吉　岩本孝之助
稻生田正央　稻葉貫一　岩崎靜雄　伊藤宣一郎　岩田義信
一木秀之介　石丸二平　今岡淺吉　碇中三　一色英若
へ飯田恒次郎　○犬飼瓦三郎　○井上卯太郎　石原重松　飯島慶三
石平幸治郎　磯部壽熊　○石田土市　磯部民彌　稻川誠佐
石橋一誠　○石川禮造　岩田音三　石川久七　池田堅之助
石黒馨　入江彦太郎　岩橋三郎　石川修爾　池田俊司
○池邊嘉一　稻田藏吉　伊東祐保　生田三郎　市川泰助
伊藤才輔　伊藤鼎一　飯田延太郎　岩瀨知吉　井上勝虎

七十

市村宗義　井上澄　石橋富雄　○伊東政喜　○一宮梅生
ろ六角由雄　は萩原才一郎　波多野喜人　濱島高義　長谷川楨之介
原經孝　林巍馬　服部保　林文基　春山茂松
原五郎　○八田雄次　長谷川勝三郎　原常三郎　林敏誠
橋尾昌虎　半澤忠敏　橋尾八郎　原田弟吉　林田鵠彦
林近寛　○橋本虎之助　橋本爲男　○原田泰永　橋本琢磨
に丹羽長道　西島侃　西脇寛二郎　○二宮彦丸　西川威德
仁戸田庸吉郎　錦裁吉　西尾壽・造　ほ○保科吉太郎　鋒谷好太郎
細田惣吉　堀正吉　堀田青三　星野七郎　堀田爲美
○保坂庄曹　細野可人　○星野熊雄　○堀田茂　法貴忠治
へ別所亮三　と豐島三郎　○鳥居主稅　橋原重之　豐口寛
富田禮一　時乘鵠松　鳥居榮次郎　友近武雄　ち千葉惟一
○千種成介　秩父重雄　り龍蛇辰之助　ぬ○奴留湯末雄　を小野寺彦次郎
岡崎通　小貫義久　岡田元八　大久保寬三　大島一生
大橋千代吉　小野塚寬平　○大村盛篤　ヲ大江亮一　小川恒三郎
大內文平　小野泉　小山田卯之次郎　岡崎正雄　大塚元固
岡二一　太田順次　岡村翁輔　○大島貞七郎　○大迫三次
小野田春元　小野孫次郎　大堀市三郎　小澤德壽　尾山武
太田艮知　岡田銘太郎　大內爲喜　大橋準一　大瀧舜次

七十二

沖久中信　折田有倫　太田朝吉　大村豐輔　大森虎藏
奥山五六　乙田鐵三郎　沖直道　大津山津直　○大久保正
○岡平四郎　面高俊雄　小川安二郎　小野卯太郎　岡本政助
○小原法宣　○恩田守三郎　大野德太郎　小畑嚴三郎　○小笠原於菟彦
小原遵路　荻野永次郎　折本毅卿　大戸豔二　小花初治
○太野寛元　越智林藏　小川三郎　岡原寛　わ鷲頭永明
渡邊長太郎　渡邊福次　和田石郎　若宮金十　渡邊喜一
綿引義哉　渡邊友松　○和田健吉　か川上肇　金子豐次郎
龜田觀秀　片寄文郎　金子聿脩　川谷順一　金川朝重
片岡治左衛門　○加地辰未　加藤郁三　加藤銷二郎　加藤長左衛門
河村清茂　金谷哲三　河野圭三　開德富彌　茅根勇記
柏木誠一　川内才藏　河島良吉　笠原義三郎　河口保武
○神崎清一　○鎌倉誠一　甲斐有　勝山淺治郎　○鏡味岩次郎
河村亮輔　河野祐壽　川島末藏　角峰造　○片山正彦
可兒才市　甲斐恒喜　金山郁二　○金井純一　○川村胖
香月清司　海江田鐵哉　よ吉原量　吉田二郎　吉永吉次
吉碕隆　横巻茂雄　○吉田兼朗　横田健助　横山武正
米滿喜助　吉田藤助　吉村艮　吉村文吉　吉見隆治
吉田彦一　吉富庄祐　吉川潔　た高村好雄　高木尚右

高田友助　竹島藤治郎　田邊鐵彌　竹村厚高　田村武三
高島瑭　田村善三　高野章二　玉井八十彦　高橋佐太郎
武内久顯　竹中政雄　竹内建雄　武富藤吉　玉越太郎
田中蕃　高和三千樹　谷口明亟　○玉田經康　○高木俊雅
武田額三　田中競　田村勝之助　高橋環吉　田中宣重
立川良吉　高橋三郎　高島一郎　龍岡平作　田中傳二
田内直規　高橋昂一　谷喜一郎　田村恒心　玉置春作
瀧祐次　竹村爲三郎　高橋了山　高倉正需　そ○園山忠三郎
埇田千苗　園田未年生　園田保之　○薗村保貞　薗兼久
つ坪川脩吉　津田與十　津田藤左衛門　角田政之助　筒井平一
務川清重　筒井嘉作　坪郷芳一　○津田越二　土屋孝之助
堤今朝一　鶴見駿太郎　坪井善明　繼屯　辻本甚助
土谷松太郎　角田當喜三郎　な○長廣岩士　内藤稠彦　並河司
中尾蒸吉　○中村延市　内藤半三郎　中原熊雄　中島要造
中澤保三　○仲直躬　中林孝雄　長岡正雄　長友孫市
○南部利祥　中島顯藏　中里久二　中島太生圓　中村和三郎
中尾右文吾　○中村雄藏　中園淳太郎　中村馨　中田輔
中島時治　中村岩吉　永田彦治　○中根正吉　長澤末藏
中村辰三郎　繩田喜助　永峯孝思　中野政六　中牟田辰六

中島千足　中鉢吾一　永吉實覃　○永井亭吉　永田多門
○中村爲五郎　中山諭吉　中村志錄　永田鐵太郎　○永田忠治
内藤喜三郎　並木千代三　長南直次　中屋良雄　む村井清規
武藤彬　村田恰　村尾信義　村岡貞清　村田立雄
村岡安　村松清作　う牛尾勇　上田幸家　宇佐美興屋
○浦野幸治郎　瓜生泰　浮村直彦　内田國彦　○薄井良介
○植田行直　内山新之助　薄井宗次　馬屋原五郎　梅川正助
の○野村盛茂　○野村健治　野中宇八　○野澤俊彦　野木武一
野口彌四郎　く久保田久太郎　栗原潔　○黒谷篤造　○貫一也
○栗田保　倉崎清　○倉地文平　黒川良太郎　栗林幸一
黒岩直溫　黒江敬吉　久米川淺一郎　櫛田寛一　楠瀬寅猪
黒田周一　雲野信三　や柳箸勇次郎　八木澤貞鋭　○安田茂治
山本政信　安岡速水　山田乙三　矢崎確　山口幹雄
安川三郎　山浦弘　○矢田善男　○山本又彦　山崎親義
柳井三之助　○安池忠力　矢野右　山下雅男　○山本清憲
山本古十郎　○山口四郎　山本信知　山崎忠藏　八原昌照
山室宗武　山口保　山下清五郎　山之内亦一　八木博成
山内保次　○柳井貞　山崎玄治　山中三郎　矢島永次郎
山本鐘三　山口重二　山下義直　山本榮一　山中孝

安田恂　ま松波二郎　○松浦簡　前野正毅　松島友次
間瀬豐　松岡輔五郎　○松島茂　牧野千止　松本雌雄造
牧成苗　丸山國松　○松岡輝朝　町田秀麿　松澤博二
松田仁三郎　松枝靜一　松淵爲秀　○増子速雄　松本明
松本行夫　前田薫　松尾良太郎　丸山富樹　松下虎夫
松井忠次　馬淵滿治郎　丸山餘四彦　圓山清　ふ藤田健市
福田兵次郎　古橋壽三　藤井辰次郎　古莊幹郎　古瀬猛二
福住春次　○福島次郎　藤間登吉　古山巍　古屋松雄
古田駿三郎　古川榮三　福田宗延　○福谷榮治　福島恪次
藤井文介　深澤松藏　○福家健二　福田圭二　こ小島巖
小出俊司　後藤武雄　近藤棟一　越田敏包　後藤財平
小住七五三　古賀卯一郎　兒玉基輔　狛勇三郎　小出榮次郎
小島鋭之助　鄕竹三　小林康平　後藤貞一　小池九一
○小泉利三郎　小池俊彦　○郡山貞　兒島禎藏　兒玉倫太郎
幸野清　小松守嘉　小林信一　公文初次郎　甲直衛
○近藤壽雄　小西幸次郎　後藤榮吉　兒玉友雄　○郡山正雄
小谷義秋　小林源次郎　古森住四郎　小林環　○小堤辰次郎
近藤貞雄　に江橋道審　江崎嘉藏　て寺田利一　○寺田行藏
あ阿部力丸　○青木幸平　有松里一　○青山芳郎　青木政喜

阿部良矢　淺海鞆次　青柳勝次郎　○有村宏　○相原郁之助
有地敏三　荒木瑛一郎　淺野理之助　愛川求馬　安藤伊三郎
安達十六　安部秋彦　蟻坂仲　○粟屋康良　荒井茂
足立勳　安藤恒信　秋山隆造　相澤顯正　秋葉丈四郎
○阿部貞孝　○飛鳥井雅萬　○荒井重雄　有坂勉　綾川眞勝
○淺井勇　荒木鍵一　赤木喜得五郎　秋田米吉　荒井久
さ佐藤正　○笹井富三　佐村益雄　境吉彌　坂本忠彦
○櫻田英吉　齋藤龜藏　齋藤堂々男　櫻井昌夫　讃井平吉
佐伯由夫　佐藤昌治　里見正彦　佐藤福藏　佐藤伊三郎
佐藤美千代　佐々守忠　坂野廉七　佐々木松　佐野辰之助
佐々高裕　坂口彌吉　佐藤順一　佐藤榮作　酒井幾造
酒匂宗次郎　境田武　佐藤三郎　佐野肇　佐々木範吾
西郷精一　佐藤弘典　鮫島泰輔　相良四郎　○澤野卓郎
き木村與一　木村俊信　清岡公臣　木村貞俊　北里幾助
北川龍　岸安久　銀林匡三　み○水野鐵次　箕浦覺次郎
御原福平　右田勘次郎　三宅攝生　宮村俊雄　宮崎信也
峯尾甲一　宮内織太郎　溝口清　宮本春次　三澤郁哉
宮成勝哉　水谷吉藏　宮本唯次郎　宮本久次　三浦仲
三宅雄一　三善彌壽男　○三谷弦　南雲純太郎　島田萬藏

し島内榮　○鹿江二郎　柴田博　島谷曾一　鹿住卓爾
白石信明　島野格　下田島三　○品川信　鹽崎瀨三郎
四條隆愛　島津詳　○島田止郎　○島野多々志　白川千代太郎
○進藤彌太郎　城島榮興　篠原四郎　篠田定　○澁谷紀
清水喜重　○島貞一　澁谷伊之彦　清水巖　清水千里
島田七内　島野實　ひ平原迪　平尾亨　東榮太郎
平田幸弘　平賀貞藏　○廣田醇　平岡尚　廣瀨圓治
久村種樹　平柳竹志　樋口晴義　東悅次郎　廣辻金十郎
廣瀨重三郎　平川爲助　日置敏直　東政記　廣瀨仙之助
廣瀨熊喜　樋口敏郎　も森豐彦　守屋序平　兩角國太郎
森山致雄　森猛　本山友吉　森下千一　森田宣
森本貞夫　百尾定　森田稻實　せ關□辰熊　仙波久脩
說田繁次　す鈴木泰輔　○鈴木忠幹　○鈴木純忠　鈴木文吉
須藤昇司　鋤柄榮治　菅原甚七郎　末松卯市　鈴木嘉太郎
菅田直儀　菅井佐久　菅谷喜三郎　杉原孫十郎　杉本吉太郎
杉本和一郎　杉山尚寛　○杉村守殖　砂田榮　菅野正壽
末松茂治　菅原良吉　鈴木廉　鈴木源次郎　鈴木美通
末安勘吾　末武立爾　計　七〇二

明治三十六年十一月卒業

第十五期士官候補生

い石田繁藏　飯高和三郎　今井雄之亟　石井伴三　乾隆吉
池田信吉　板倉文雄　池田茂藏　伊藤梅槌　岩佐祿郎
伊藤右一　今泉左一　池上德平　池谷靖　井上松次郎
猪熊敬一郎　板坂順治　今村順吾　井上融　糸久卓兒
石坂三戍　井原正規　石原紀一　井邊久之助　岩淵彌三郎
今井清　岩田七郎　石戸時之助　石橋助太郎　石神景造
伊藤秀一　伊藤三郎　岩崎巖　井田鐵太郎　○伊藤晃
今井島三郎　岩本喜助　市野美保三　伊藤周次郎　岩本道義
今津三木字　伊藤梅吉　今村貞文　伊藤由郎　○市原芳雄
○今野甫　○石神祐次　岩橋二郎　伊丹政吉　出射兵次郎
飯田奥吉　磯部吉司　伊集院右八　伊藤南海士　は濱田豐城
原島耕造　橋本長俊　早瀨實　林正木　畑中榮次郎
原田二郎　林金象　早川止　橋本熊六　○林滿次
羽場善衛　服部卯三郎　芳賀眞五　○林辰治郎　服部兵次郎
原田太郎　原常成　蓮沼蕃　芳賀與一郎　張間源三郎
萩原六藏　○原武馬　原田芳雄　林幸司　長谷川常次郎
早速廣吉　長谷川尚彦　林辰喜代　に西村猛　西條新太郎

○西本美衛　西本準吾　西海爲之助　西山重敬　西村福松
西村辨　二階巧　二宮正純　西原安次郎　西長盛
西村迪雄　仁禮精粹　西本雄次郎　西木沖則　西川達次郎
ほ細川敬治郎　堀主一郎　星野達　本多近　本間巽
堀尾虎三郎　堀耕太郎　へ別府純一郎　と友澤安高　戸田忠庸
德川好敏　富岡辰次郎　朝長芳夫　德岡政之助　藤堂高象
○土岐鶴吉　富岡義榮　土岐二郎　豐田榮司　○遠山誠治
戸井眞三　時實作次郎　友野盛　富田金次郎　德田速雄
塘覺衛　ち千葉胤智　千綿英一　ぬ沼田濱之助　た大町岩雄
○大崎安治　奥村金一郎　太田清松　大鈴五郎　岡野文哉
大多和一郎　大内收多　○大石保之助　○大野定次郎　○岡田東成
岡田保平　○小野寺福松　○小田治城　○岡與三　奥野榮
岡本直一　岡外吉　○大山貞好　○尾崎佐太郎　大畑六助
小澤唐夫　岡村好治　大野肅寛　折井衡　岡部重松
大井勇　小笠原善平　○小野千代松　○太田義房　小野又藤太郎
大杉茂　○奥村莫邪　岡田儀一　小野幸吉　小澤一六八
○岡本國雄　大塲彌平　小野田信夫　○大島義顯　○大井清藏
小野貞三　尾形進　大鹽德太郎　樗木仁之助　小谷米吉
大沼直輔　奥市彦　○奥田德寧　大濱石太郎　緒方武雄

小川正輔　大塚太郎
岡見正信　小川幹三郎
渡邊艮助　渡邊勝馬
若松繁治　○川手保太郎

○賀川潤　神田恂一
神田豐　○川上豐造
金村孝次　加藤金二
神居詮次　上館艮光
嘉屋實三　狩野茂彦
○加藤洋　上村清太郎
河原喜太郎　河瀨二郎
川岸文三郎　○加藤左馬
河俣祐之助　川崎宗利
片山義太郎　加藤弘雄
加藤貞一　金丸陸平
吉原盛武　蓬田幹雄
○横屋惠林　吉武久義
吉田豐彦　米田國臣
田中艮策　武川止

小田軌平　岡部寅八　岡田實成
小木直定　わ渡邊三郎　和田助二
綿貫六助　渡部傳　○和田三郎
鎌田正信　蒲瀨石門　片山廉之助
神野儀三郎　柏原滿雄　香月萬平
開田改藏　川邊三郎　加納寛造
○金田守道　金子因之　川上義弘
兼松成器　○加藤充　河村勘市
○笠原綱　笠藏次　香宗我部秀昌
戒田藤次郎　加藤健治郎　河野健息
笠井平十郎　片野延雄　河田宗一
香西金右衛門　加藤定　川村清忠
河本大作　唐澤孤也　○川邊七郎
加藤正三郎　河村圭三　片山富三郎
○吉田勝任　吉村瑞穗　吉田恒夫
能美孝助　吉元吉太郎　米村靖雄
○吉村繁夫　吉田佐郷　吉井靜吉
横澤高記　横山元吉　た高橋虎次郎
高木榮滋　田島米作　谷澤隆次郎

田代皖一郎　○武石祐三
高城福松　高橋雄三
高橋花山　高島昭
竹本多吉　玉川直
高田美明　高波祐治
高橋善平　高橋融
高島正之　田中稔
遠谷窩靖　高橋重雄
武雄俊一　武雄清吾
辻權作　月岡新治
中島知能　長山正毅
長屋尙作　中山猛志
中西正　中原艮平
中島萬　永持源次
○中澤源兵衛　中島今朝吾
○中野奬吾　○中村長次
中村三一　成田五郎
中摩富熊　中原八郎
村田勇藏　武藤晉

○田中佐太郎　高橋由之　高橋捨次郎
高倉周藏　高橋壯吉　○田丸喜久二
高橋龜次　高橋圭計　○田村馬造
武波清治　田口久廣　多田駿
谷壽夫　田口鶴助　武田秀壽
高木幸一　竹內英　竹下音次郎
谷儀一　○田中錠太郎　田中竹彦
高橋艮吉　○立川彌門治　爲我井乙三
そ外井喜彦　つ○堤角一　鵜岡浩三郎
○都筑徹一　○附柴知三郎　な○名取時治郎
○中川純一　中村又喜　牛井俊明
中村太美一　中田必寅　○內藤竹藏
中井武三　中村貞治　中村又雄
永田彦三　中村次郎　中山耕三郎
長岡昇一　○永島彦三郎　成相武臣
永井要策　中村四郎　中庭長四郎
長四四郎　中島又三　中山友藏
中山德治　○長岡護全　む○村尾喜代次
村上爲太郎　武藤炳　村井照吉

室岡翁三
○村治昭
宇都宮敬行
内田鐵藏
梅住榮太郎
○乃木保典
野津鎭之助
桑木崇義
○隈元務
久保一郎
菅貞記
山本義一
八木原太郎作
山岡重厚
山崎定義
柳澤城太郎
○前田直
松下正次郎
増井敏彦

○村岡猪久次
村川補
上田虎
内海惟熙
梅原佐平太
野邊金三郎
野口音次
○光藤健介
○黑川與一
黑田謙吾
○山田昌男
矢島好善
山田義從
○山本俊晴
○山崎繁樹
○矢田部幸作
○丸尾義民
牧野猛雄
松坂安吉

迎專八
○浦野寛
内田登
宇都宮治綱
馬島彰
○野尻萬千三
野上繼志
○黑川靜江
○草野留吉
桑名千畝
山田健三
山中吉爲
山田亨輔
保田保雄
山崎忍
山内武雄
○松島九見吉
○松崎省四郎
○前田利

村上恭輔
内田三郎
上野次郎
樹木甫美
野田良夫
野田邦彦
登坂高治
黑田長三郎
○櫛田又三郎
倉本重知
柳沼次郎
矢野正記
○舘淳吉
○山田善三郎
山田實
○山之城純夫
松尾正龍
松原幸七
松葉直武

村井勝
○請川歡造
○潮田由元
梅崎健吉郎
野邊龍次郎
野村敬德
栗間貞夫
熊倉茂一郎
窪津義雄
○菅多太一
矢崎博之
藪崎惣太郎
山田季吉
○八木澤喜壽
山田茂
○山内重勝
問田辰雄
松尾富三
松宮龜吉

松尾理八
松原伸太
○松本喜人
○古川泰夫
古城胤秀
福澤傳次郎
小林喜人
後藤斯馬太
是永美治郎
郡山繁
○小幡松熊
近藤弘
幸中明一
海老一清
天神林三郎
荒島正一
安部幸二郎
阿武二郎
青木耕雲

松榮博
松田尙
眞籠繁信
藤本林三郎
船橋照悟
藤井精一
後藤久治郎
後藤鹿三郎
小林熊次郎
○木暮喜一郎
小籏精
小林良藏
社河内淡三
○惠美幸一
寺戸八郎
青木松太郎
阿部一郎
安藤成
○新井伊之吉

眞壁長吉
牧野透
藤崎芳一
○古田善十
福島寅壽
小林敏
後藤武治
古賀傳太郎
小湊不二雄
小坂吉太郎
○駒嶽忠男
古閑松太
江澤辰美
○遠藤薫松
照岡半右衛門
有田十三
秋山茂樹
明田川卓治
新井箕助

増田虎吉
松林公三
藤村成助
福富福藏
福永太介
後藤顯鉢
小島時久
古賀次郎
○後藤直宏
○近藤信治
小柳朱一
小泉四郎
遠藤耕藏
江澤信義
阿部高治
荒木勇五郎
荒川眞鄕
淺田彌三郎
安部潔

松田四郎
松田卷平
藤井傳
福圓治介
深水間瀨也
後藤濱吉
○小池保憲
古賀音治郎
兒島鏽吉
小西安太郎
○小幡信太郎
公文正路
○江川輝義
榎信太郎
天野六郎
穴澤房五郎
○荒木正武
足立順市
安藤伯明

○阿部信吉　天野捨吉　荒木二郎　○阿久津潜　さ佐野政則
澤井淳六郎　佐藤信正　○坂本仁三郎　佐々木祐二　○佐藤濱次
齋藤康治　佐田幸彦　坂本誠　○齋藤玖雄　齋藤光五郎
坂口進　笹本縫藏　齋藤忠吉　○佐藤善吉　佐々木常男
佐藤十郎　佐藤次郎　坂本健吉　齋藤癸未雄　佐藤齊
榊田圭藏　○佐藤庸　澤田龜良　き木内廣運　岸和田定
木佐千一　菊地米三郎　木全良雄　木村靜一　北島定夫
北村健藏　菊田仁平　木本益雄　岸忠英　北村弋
ゆ結城道一　湯淺成雄　湯淺尚武　み水野忠雄　宮脇長吉
宮澤正人　三毛一夫　三瓶勝美　宮崎茂　簑田武五郎
○三宅利道　三浦茂松　水谷友五郎　宮館純一　宮田彦末
宮崎則美　宮澤浩　宮崎忍郎　宮崎第三　三井吉明
水澤末吉　宮崎住清　滿尾貞行　○見並正三　湊喜平
宮本義明　し○白石元次郎　島喜三郎　島健介　城太
○四ノ宮平之進　○下瀬峯槌　篠原泰治　柴田信二郎　重松伊作
重山麟太郎　○篠原三郎　鹽野寛助　○柴田作　澁谷諸文
島省三　清水信男　清水出美　清水精一　新家謙三
島内武美　澁江辰比古　下元熊彌　○柴田梅吉　ひ平松銀十郎
平田正近　平田恒五郎　○平野豐之助　比留間一郎　○平田良隆

廣川愛親　久芳與一　氷室鐵心　平松英雄　平田清彦
平田重三　人見順士　平原謙吉　弘岡好忠　○廣瀬要人
廣永正雄　廣田彦太郎　平山繁　廣岡乙松　○廣岡雄吾
平島芳太郎　肥田鎭夫　も○籾山宏　守本用平　森田庄五郎
本平作　茂泉一　森重慶介　○門司七郎　森崎富壽
本橋愼一　○森春吉　本川省三　○百武清　門馬啓吉
○森田禎介　す菅原萬吉　せ關口乾造　瀬戸口中二　千田俔次郎
薄田精一　杉田良美　○鈴木醇　鈴木禮吉　鈴木赳夫
鋤柄政治　須賀精一　鈴木安之助　杉山明　鈴木清太夫
○須永城一郎　鈴木直一郎　○鈴木房二　○杉山兵治　須賀常造
周藤觀一郎　計七〇六

明治三十七年十一月卒業

第十六期士官候補生

い井手龍男　井澤新　犬塚博　稲垣隆平　岩尾仁一
家永虎雄　飯沼一雄　生野善太郎　伊藤己之藏　市橋弘助
岩田清三　岩橋己作　芋川萬里次　磯谷廉介　伊藤貞雄
石川房三　井上誠一　井原齊　○板垣征四郎　伊藤信一
石井吉次　伊藤赳　板倉勝貞　石田新之輔　稲村貞止
石川終吉　生龜維萬　池永武雄　伊藤謹節　今仁清

伊藤俊之亮　一瀬逸太郎　井街武麿　井形準一　は萩原三郎
林美雄　伴三郎　坂東利八郎　濱田稔　早川利廣
長谷川信　畑原延太郎　林大八　萩野谷常之助　林三郎
華房英麿　原田政右衛門　濱田陽兒　林喬夫　林信一
林狷之介　に西澤竹藏　新田義輝　西尾慶吉　西田四郎
西川猪八　二瓶龍二　西村吾一　西村茂平　西村格
西垣眞一　新居慶太郎　二宮壽　ほ堀正頼　星川久七
本間甲三　保科貞次　堀江理一　へ逸見義籌　さ時山太郎
土肥原賢二　友田美雄　徳野外次郎　富岡忠義　土居稻生
富岡雄藏　道古英太郎　戸澤正夫　鳥居忠强　戸波辨次
友田恂吾　東矢良德　ち千綿眞雄　帖佐可　ぬ布川午司
た織田密雄　大岩卯一郎　大橋稚彦　大谷龜藏　大竹英之助
尾崎孝三郎　大賀一男　岡崎德熊　太田透　太田光夫
小野辰次郎　奥山忠次郎　岡本定光　大中委一　大内幸二
太田末三　大島準　岡村元　岡村寧次　太田義三
大野通乎　緒方權藏　奥山章　小川純吉　岡芳房
岡村助太郎　岡元三郎　男澤友蘇　大阿久勇之進　岡本精一
大橋鐵吉　小白庸太郎　大串敬吉　大島直熊　岡楢之助
大田大吉　沖永靜枝　大塚喜輔　大久保定吉　小畑敏四郎

小川武次　折原克成　大矢寛治　落合隆　荻野義
押尾雄次郎　わ渡邊泰　渡邊勉　和田重德　渡邊春雄
渡邊養次　若菜信吉　鷲野幸三郎　和田耕一　脇田俊三
渡邊洸　脇唯祐　和田清兵衛　渡邊藤宜　渡邊吉太郎
若松吾一　渡優大　渡邊靜也　和田由恭　若宮一三
か河野堯　加納均一　片山剛　川口武孝　河合九一郎
加藤治門　菅忠三郎　○金澤英雄　笠原保衛　加藤廣一
川村玄三　梶川五郎藏　龜山豐　勝尾信彦　加藤盈雄
勝田正　加藤泰俊　香宗我部素　辛島來　上山德三
加藤溫文　加藤銅二　河内山卯三郎　海江田信秀　河野斯良
金子豐治　川端經一　川上壽　蒲地源六　川上眞
川副俊八　川田治二　川岸一郎　よ横尾茂一　吉本幸喜
○横山且廣　吉野連次　横山武　吉武右一　吉村豐利
吉村武敏　蘆見茂　吉岡榮　吉井宏　吉村憬
吉井柔四郎　横尾平　吉岡貫一　吉田眞一郎　横濱和義
た竹内茂　立松泰一郎　田中平　高羽麻二　高梨弘
田中半六　谷藤仁三郎　田岡美賀之助　竹澤金五郎　竹本宇太郎
高橋爲二郎　竹田隆吉　田部章一　高田三一　高橋太郎
田口廣雄　高田幸喜　高野康　谷元鐵五郎　田邊松太郎

高宮貞久　道古英太郎
高野隆次郎　高橋政治
竹田時太郎　竹内慶彦
谷口元治郎　多田範五郎
つ土田加枝一　角田一郎
辻　健三　辻　輿之助
れ根本八之介　な中村義郎
南部小枝　檜本登
中山蕃　中村艮堯
中村進　長塚整四郎
中田松二　中村豐吉
難波光造　む村井孝三
村尾政太郎　宗安理作
う牛島實常　上原建市
浦濱吉之助　牛田秀治
宇賀憲策　内田重寅
上森猛省　梅田衷
野口勉次　野本鷹之助
野口知彌　く黒野米吉

竹内恭助　田中清水　田中衛
谷　實夫　高須武次郎　多田德久
田島千種　田中誠二　高橋榮
竹田福藏　武司於莵二　そ十川清二
土屋輔　土屋義幹　塚越武
坪倉駿夫　鵜原利平　土田琢治
成澤清　直山庄次郎　鍋島五郎
中村半之助　中村信一　永井實
○中村和七　永久嘉一　長坂發三
中山健　中川作二郎　永田鐵山
○中島俊驥　中西新六　中西乙吉
牟田作市　村上靖直　武藤才壽
村上傳　村瀬義則　村原伊助
植松伊一　宇高猷　上野寬一
植野秀次郎　上田守夫　浦　澄江
宇野又男　浮須豐二　植村和三郎
梅澤英彦　梅澤弘毅　の野澤銛藏
野田豐吉　野口理一郎　野中直一
桑名喜久治　楠田衆蔵　草野明

黒石彌吉　藏田常次郎
黒木親慶　藏田判爾
山田健太郎　安增謙次郎
山崎七郎　山縣樂水
山口剛　山根龜松
山川敏郎　柳島鐵一
安井清助　山崎卯作
山本盛重　ま松浦武人
増尾秀次郎　萬喜八郎
俣野立　町田四郎
前田正敏　間山誠意
前田武利　松村修己
前原正　松崎正巨
福原基藏　福住弘
古谷祐　藤波融
藤井重郎　藤井清
小島茂　五藤慶治
小村恒次郎　小錢熊三郎
譽田重雄　兒玉清

國中普　桑木崇明　桑原謙
久米乙五郎　草刈又七郎　や山本彌四郎
山縣又出郎　八木茂樹　山内哲男
山口綾男　山岡潔　山本吉右衛門
山上憲三　八木錄郎　安田乙吉
安河内勇　山田耕三　山地元彦
安原義雄　山田萬次郎　山本小五郎
松井勝二　松浦寬二　松井命
松原壬午　間島米太郎　前川和一
前田保　馬淵諒吉　松崎寬
松尾正治　松田國三　前山淳一
前田精　前田壽巳　松本喬
松本喜重　ふ藤田進　古屋喜藏
福田弘　藤岡萬藏　藤岡直義
藤井邦太郎　藤田民造　藤野市之亟
こ小池七郎　今五郎衛　後藤泊二
小山武一　小早川謙藏　五味已之助
小林卯三郎　小島幸七　越野巍一郎
合田稔成　小林敬介　小宮山時朗

兒玉德郷　後藤校造
て寺田忠利　あ東春城
荒木質直　安藤利吉
赤司政治　有末誠之
相田太四郎　○淺野元雄
荒木淑人　安藤角市
赤松寅七　阿川義介
さ澤俊一　笹島庄三
坂井豐　澤村次郎
相良巳都磨　佐藤信一
佐藤清一　齋藤健二郎
澤田三郎　齋藤文二
き木村材　木川貞輔
木下正幹　○鬼頭音三郎
清岡基治　ゆ湯本信雄
三上高安　宮崎金作
水野幸重　三浦二郎
光永忠喜　三原參治
三谷曉　水野保
小林角太郎　え江副濱二　遠藤孝次
赤鉾康　安部午郎　淺野長三
渥美時麿　青木謙治　安藤忠
蘆澤久造　青木辰次郎　明石直人
安藤鐵夫　有馬精秀　朝井喜和人
淺野睦　淺野長房　足立言三
愛野素馬　赤星又雄　秋川正義
佐藤明治　相良維章　佐野種三郎
佐々木正太郎　笹生俊平　佐川武夫
佐藤良輔　佐野光雄　澤木元雄
佐藤幸四郎　佐治琢磨　齋藤梅五郎
佐藤喜四郎　澤崎寛由　篠邊竹三郎
菊地文治　吉川澄　木津和武雄
木村友吉　北野末雄　北川一男
遊佐幸平　湯淺榮次郎　み水野泰治
宮井猶次郎　三宅尚繼　淸田基三郎
三島勝平　三浦八太郎　三浦眞多雄
峯岸梅吉　宮莊福丸　三隅備
四宮庄五郎　淸谷繁雄

志村八彌　清水修三　島川羊二
島村熊　清水育雄　四宮信治
篠崎賢治郎　島田敬夫　ひ樋口又郎
平池英太郎　平櫛兵三郎　東幹
も森和一郎　日置勝騏　森田茂
せ清宮寅吉　持永淺治　す鈴木元長
周山滿藏　鈴木武雄　鐸木彦象
鈴木保治　菅雄治　杉田精義
鈴木六郎　鈴木重任　菅原寛亮
杉山得一　杉山素一　杉田義行
計一五五一

明治三十八年三月卒業　第十七期士官候補生

志道保亮　志賀省三
井上孝太郎　井上乙彦　石割平造
伊東常雄　五十嵐房吉　石井五郎
石川正弼　岩田鍬作　石井忠次
入江種矩　伊藤喜久二　池田武
伊藤精司　井伊泰助　池田肇
岩下金平　飯間清一　石井虎雄
今井金一　飯田眞固　伊田常三郎
池田政佑　井上四郎　和泉末松
石引四郎　岩永寅　伊藤半二
伊藤元明　飯野庄三郎　今井貞榮

板谷進　は伴貫一　原島泉　原身武　島山稱三
原祐一郎　馬場英之助　原淨一　橋本安義　春田隆四郎
原辰喜　伴錦次　林保吉　服部友三郎　羽藤基成
長谷川馨　葉室俊雄　林眞　濱村傳兵衛　服部德松
馬場三次郎　秦芳太郎　半澤宗武　に西村米藏　西原貫一
新居與三郎　西森勝馬　西村新吉　西垣新七　西岡歡次郎
ほ星田武彦　細木橘　本田定太郎　星野武彦　星野勝次
星松尾　へ瓶子與市　へさ東城英機　島山勝二　外村次郎
豐增義雄　戸川廣忠　豐田義人　を小川勝三　太田穎三郎
小野季次郎　大地常政　奥保夫　岡本壽祺　奥田剛
太田鍵次郎　大越英四　大沼正輔　大内六郎　大井敢
岡部俊次郎　小原義孝　荻洲立兵　織田覺　岡本雄輔
岡宇一郎　岡田銀治　小野寺將行　大塚四郎　太田敏行
岡田粂太郎　大木健次郎　大島陸太郎　小山鹿夫　大迫武四郎
わ渡部徹　渡久雄　渡邊舜司　渡邊透　渡邊末雄
若林源藏　若松晴司　か鴨脚光　神谷昌三　景山萬龜男
へ金子義一　門間茂平治　香坂次郎　河北忠彦　金本康久
神谷勇　加藤九郎兵衛　笠原盾雄　金丸卯平　河井省吾
鍵山茂義　川上賢介　河村甲子二　河内權五郎　河野福太郎

賀來三四郎　川端韓次　河野健壽　河野大助　河田吾介
加賀皆治　へよ吉住長輔　吉田長助　與倉守一　吉原浩
吉瀨直記　た田中信治　竹中五郎兵衛　田村捨三　竹尾丑之助
高屋庸彦　高橋毅一　田中健造　田中虎太郎　高桑春基
へ谷口良亟　綰余惣　高木茂　田中丸勝市　田坂千里
丹野權五郎　へ高橋勘二　高良武吉　竹森高介　高野貞二
田端八十吉　高井秀次　田上耕一　高木甚七　そ副島半三
つ塚本源平　土田倭太郎　拓植鉞三郎　辻邦助　稱寢惟哉
な内藤清信　中川資長　鍋島直和　永尾市太郎　永井武一
成合勇　中島完一　中村三郎　中根圭策　中村喜代藏
永野義基　中井正　中島松逸　中田忠一　中野佐越郎
中川泰輔　中原精義　む村井二郎　村上義正　村田又次郎
室積吉次郎　村野二三男　う上田一豐　内田哲雄　魚角操輔
上杉龜雄　上野懷義　内田貞七　上野湊　梅谷第五
の野口忠雄　野澤廣　野澤北地　く窪島新七　楠野規
熊谷信太郎　栗栖義助　栗田小三郎　黑岩信一　熊谷直繩
黑澤深　工藤義雄　や安田一雄　八木雄馬　山下似瀧
山下多喜男　山田政順　山田義一郎　矢野隆　矢島宗三
安田武彦　山澤壽三郎　山元正一　山口金吾　安井數衛

山口正熙　山本壽美　ま丸山豐吉　眞志田米次郎　松崎貞良
松下五郎　增田祐茂　松原浩　松江喬太　松下美弘
牧次郎　牧野正迪　眞鍋吉次　松村正員　前田利爲
前田退喜　松林古綠　眞野多二右衛門　ふ藤井鷹雄　藤野市之丞
古野縫之助　藤谷覺三郎　古市彌作　普賢寺博育　藤中辨輔
小林觀三　兒玉常雄　國分平四郎　古賀用六　兒玉清
越川省吾　小島榮三　小林要三郎　小松千秋　小森健信
小林太樹三　近藤信應　近藤清　上月守　小松盛正
小見山恭造　ね柄澤修輔　江村忠一　江口乙彦　榎本尙方
遠藤潤二　江橋英次郎　て手島磊　あ相場重雄　淺村秀章
後宮淳　赤枝次郎　安藤政保　阿野璧若　阿部八郎
青木武二　荒井豐吉　安孫子倫久　青柳延　さ佐藤淳
佐藤清作　佐藤政治　齋藤利衛　佐藤求己　佐藤秀義
齋藤濟一　櫻田浩太郎　齋藤德松　佐伯清一　佐藤友兄
齋藤春三　佐枝義重　佐久間武夫　佐藤種季　佐々木吉良
坂井德太郎　澤田吉雄　澤田卷懷　里見先勝　坂西平八
き黃合士郎　喜多見安平　木村惣三郎　菊地幸七郎　北原一視
木本氏房　貴志精一郎　木原俊一　北村達也　菊地文三郎
桐山公亮　北村秀教　木村磯治　ゆ湯本太郎　雪野正行

湯村文記　み三宅俊雄　三木軍次　三村友茂　三浦嘉門
皆田藤七郎　三浦義輔　し清水源作　神保豐次郎　莊司久吾
庄司俊夫　志賀清身　篠原誠一郎　篠塚義男　下村千秋
澁谷廣三　白井三千大　澁川政雄　ひ蛭田岱次郎　平佐二郎
平岡龜雄　平尾末吉　廣良一　久野眞維　檜垣貞勝
も森本壽一　森本八十三　森川稻彦　森繁次　門馬功
門司守壯　せ瀨能興一　妹尾隼熊　千田操　瀨良乙一
す摺澤眞清　菅井貞　鈴木重康　杉浦節　鈴木和雄
住吉重之　菅野竹治　計　三六二

明治三十八年十一月卒業　第十八期士官候補生

い泉章三郎　飯塚朝吉　伊勢福啓一　井塲正人　伊勢春海
岩田文男　石川信太郎　稻村貞麿　稻田己喜藏　猪野水間
伊藤禮太郎　磯谷屯　壹岐滿志　磯野赳臣　一森誠一
猪鹿倉猛　五十嵐萬次郎　岩田才一　池田安雅　池田榮
井上政吉　伊佐休五郎　和泉市藏　井上三男　犬塚毅四郎
家村覺四郎　池內勇　猪谷武夫　市島敬太郎　石上磊
稻田秀雄　今井覃次　伊藤鍬治　池本龍雄　伊東隆吉
石丸豐助　井黑繁善　池山之德　伊藤敬吉　池邊四郎

岩田信爾　池田賢十郎
磯野孫助　家原邦造
井上覺次　今田浩
石川吉郎　石黒外男
伊瀬知操　石井正
伊藤義雄　伊藤直二
石田保道　糸永博介
茨木重保　伊藤保度
井上省三　池田留吉
橘口圭一　林要司
馬場桂也　原田龍之助
坂東梅二　花形一郎
萩原貞　原作藏
波田重一　橋本清六
羽藤忠成　長谷庄作
畑山靜彦　橋本精
濱島信助　に西屋更一
西内一　丹羽米次郎
丹羽榮吉　西陸順

石村德三　今仁豐　稻見越城
飯塚華盛吾　岩崎眞二郎　池田一
石塚隆　泉英　碇文平
井手平馬　石戸谷豐次　伊東明
市村藏　稻葉四郎　伊庭恒樹
稻田寅三　猪俣範成　市川武輔
井關隆昌　井戸川隆　石井善七
和泉榮三郎　伊藤鐵男　猪瀨直也
今中武義　は林忠　橋本貞
林悌一　原富定　濱本喜三郎
羽守清一郎　早田猪八　島山穗雄
原田嘉二郎　濱島紫朗　島山政之丞
島山耕作　濱本宗三郎　袴田慶次郎
伴龍馬　林勝三郎　濱中八重吉
原亘　橋本清五郎　萩原茂夫
原道次　芳賀房直　長谷榮二郎
新井田貢　西鯱男　新納時秋
西村常輔　西橋昭　二宮晋一
西岡爲三　西村勝美　西村幸助

西村辰一　江堀武夫
本堂英吉　法元辰二
土井豐吉　德弘一郎
富岡郁造　富永末喜
鳥野巖太　富谷克己
外山孝一　東矢眞雄
長清一　城美世若
小澤玄四郎　岡本靖
緒方幡譽　岡本勉之助
小川周平　大伊勝治郎
小野木仙吉　織田三郎
大塚要造　岡村鐵彦
大內哲夫　岡本牛之助
大和田繁蔕　大村豐吉
大串常雄　奥山春次郎
大賀重雄　小野二麻呂
大塚傳三郎　大野稔
大久保定吉　大野末學
大庭秀藏　緒方勝

本田太一郎　堀越圭介　本田武治
帆北正雄　堀末松　蛇島貞喜
常盤井孝純　外山宗八　利岡鋪猪
鳥居邦三　富岡菊雄　德田慶治
土岐藤平　富樫亮　吐山富之助
富樫清三　ち長宗我部　宮城明
ぬ沼田喜太郎　な大島彌一　千葉
大山顯一郎　長田佐一郎　大西勝
小貫博　大森茂　大澤三郎
小山貢　小川盈一　大森善治
大森久彌　大西政次郎　大久保誠
大久保高雄　扇野竹次　小倉駿
小野順助　小野繁松　太田彌三郎
大迫光次　小川豐次　大和田義彦
岡本昇　大谷清麿　緒方健
大角光吉　納新次郎　大久保雄賢
岡本勝衛　折田隆　岡部直三郎
岡田東雄　大野眞男　大鹿善三
小谷壽一　奥村博　小野千壽

大久保利宗八　小山田三郎　大塚競三　岡田漸　尾崎三雄
荻原章夫　大田茂實　大崎員雄　大島浩　わ鷲津鉛平
若杉勇治　渡邊謙　和田穆　若月卓一　若林佐太郎
渡邊督　若林大　渡邊嘉逸　渡邊政助　若生清
和田龍吉　和田駿　か加賀山安民　加治屋嘉吉　梶浦信興
河野繁夫　片山鶴雄　加藤眞一　加藤允　河野通幹
春日博章　金子丑德　川本國吉　神尾護一郎　神田松造
河面泰造　川角敏　門根米次郎　神田次郎　葛西慶藏
蔭山忠俉　鎌瀨正助　加賀良八　神原逸樹　河野通
河田節男　河村豐次郎　加藤清次　河田清次　蒲原小平
加藤清一　河南孝允　甲谷佐和　筧五郎　川村寛太郎
河村董　河野健秀　河村儀一　加藤穎吉　桂三郎
加藤清　金森一　加藤一勝　梶兎毛吉　河野巽
加納豐壽　加藤弘太　よ吉川郁羊　吉野勝美　吉田清隆
吉江協中　吉村友尚　横手重夫　吉原京之助　吉村龍雄
吉野榮一郎　吉川右　米澤順太郎　吉田善助　米倉俊秀
吉岡大吉　横田富次　吉井芳材　横山正雄　横山鹿雄
吉村恒　吉見三郎　吉田貴恒　米田幸吉　米谷顯
横山淺吉　横山秀義　吉田虎男　吉田幸三郎　依田述

横山悅　た高山正一　玉木順三　多賀谷二郎　高橋常太郎
竹中又喜　田村吾作　田原惣助　竹村光義　谷田實
高木喬　竹村敏雄　高橋文藏　竹中經雄　多田茂
武中靜夫　高橋春草　丹下悌二郎　田中篤一　田中武治
玉本芳衛　田中敏行　田島一　種田虎之助　高橋梁助
高橋義之　田尻昌次　高梨熊男　田島榮次郎　田中佳雄
田治辰五郎　竹内靜磨　高橋甚四郎　田北貫藏　竹崎末雄
高橋清作　谷頭和夫　高野正夫　辰巳繁治　立田實雄
高野信治　武原久米吉　橘正雄　高田三友　武田秀臣
高田綱吉　玉井峰太郎　龍岡松雄　谷内寛盛　武津介三
田實秀夫　田丸隆　高梨利行　高濱忠隣　武川勇
竹井作市　田原武　田中茂登　田中清　高木義一
高木繁　高東宗平　田村元一　高瀨保也　田中舘武雄
田村龍彌　高橋晋次郎　高城保　田中國康　高木武雄
そ曾根田謙治　祖父江申三　つ常岡寛治　都筑眞菊　津江元
土橋森吉　津田幹太郎　田中正男　辻善貞　都留常雄
土橋一次　鶴清吉　塚本朋之　土屋兵馬　津村權四郎
恒吉秀雄　津江業　れ根岸价助　根本莊　根上清太郎
な中村謙二　中原政次　中村孫裔　中野準一　中村尉八

中村音吉　中西正　成澤知次　長岡靜夫　中野澤右衛門
中辻勝一　中村俊次　中野確　中野清　長尾寛二郎
長嶺龜助　永田貞雄　中野直三　長岡壽吉　中川哲
成瀬懿光　中野榮吉　永井安義　永井嘉十　中村淺吉
長島崧　中村猪太郎　中村治良　中村泰輔　成田健次郎
成富吉郎　内藤正一　内藤晧一　内儀務　内藤從正
中島鐵藏　中山壽雄　長尾吉五郎　難波恭一　鳴川保夫
南里貫一郎　中村孝一　中岡克己　中馬越之助　中條須一
中新井亮　長瀬武平　む牟田重高　向井儀一　村尾朝清
村田精一　村山正　向井廣次　村上皎一　村田熊三
武藤徹　牟田祐三郎　村田賢二　村田和美　村野誠一
う上野貞次　内田三藏　内田近建　上田俊雄　上田昌雄
内山進　植山眞十郎　魚谷龜一　内山正一　浦秀雄
浦野勝吉　渦川信郎　上原速視　上野龜市　宇治田昇造
内源藏　上田米太郎　宇多田義三　上田作太郎　浦野常吉
内田莊一　上村辨一　宇佐美疆　宇佐見馬吉　上野幸輔
梅谷清　内野昂二　の野村賀雄　野中政市　野崎齊三
信岡正一　野尻忠敬　野澤定吉　野崎貞德　野中利貞
く草薙正八　久世壽男　黒谷正忠　久野幹　久保武

百

黒瀬愛三　國富八尺麿　栗原新一郎　國米輝夫　倉田一文
桑原衛門　黒川砂雄　久保次八　郡司清秋　黒住一正
熊本克巳　黒柳締介　郡英夫　久留島群造　倉田琢三
隈部七十二　草野芳男　久米乙彦　黒岩義勝　倉橋宗由
久保田昇　黒田實太郎　倉井福一　楠瀬正水　久納誠一
や山本冬彦　山原敏直　山中眞一　矢野幾三郎　山田栴二
矢野機　矢野辰太郎　山下奉文　山田勘太郎　山田耕一
山田猛　山本茂樹　山邊常太郎　山岸寛治　柳十郎
山口三郎　山田留次　矢賀武之　山原信久　山川昌藏
山縣朋輔　山口直人　山脇正隆　山口眞一郎　山口伊七郎
山根文一　安岡正臣　安井藤治　保田元實　山本平治
山川善雄　山本重安　山村新　八木彌造　矢島英男
安井榮三郎　柳浦重二郎　保坂利一　八木象次郎　ま松岡鉾治
馬越貫一　眞山周二　前川坦吉　丸山岩造　松浦良貞
前田唯平治　前谷賢次　增原鶴市　前原清　前田愼
松尾房次郎　前田仲作　松田末喜　松岡守義　松元利彦
松井梅市　益滿行厚　松岡忠雄　松水仙吉　增野忠馬
松野三生　松田常一　松岡尙道　松田啓介　松木忠造
丸尾忍雄　松下章　前田幸義　ふ藤木馬太郎　福士武之助

藤忠義　豐饒舍　福井三四　福田泰政　藤井多郎
福富孝彦　古林周作　藤井梧一　深草厚之　福田伊五郎
福永兼吉　藤本晴三　藤井熊太郎　藤井孫助　藤井暉一
二名首　福原二一　福永秋實　藤江惠輔　福田敏夫
藤岡六之助　近藤眞太郎　小島三郎　小泉義雄　小島酉一
是松豐助　近藤孝太　小泉銀藏　是久米造　後藤廣三
小瀧詮　古閑友次　小池辨六　小泉新治　小林太郎次
小松原道太郎　小林兵次郎　幸田成　小宮蘭三　五藤貞猪
小泉恭次　後藤實二　小松千代松　小關芳治　小林直二
郡作三郎　小林準　小出治雄　古賀榮太　小林茂
小林巖　小松安太郎　權藤晋作　小島吉藏　小林竹八
小田島康彦　小出得　小林達輔　出口芳雄　寺村健造
手塚照久　寺井靜一　出島信一　豐島暉　阿多卯一
新井四郎　淺岡政雄　我妻吉郎　網倉孝之　青水英一
秋山文右衛門　阿部太乙　阿南惟幾　秋山充三郎　赤星哲之助
淺井卓　相澤邦純　赤城千代司　淺保幸造　安藤三郎
秋山正雄　淺井銳男　荒井脩　甘柏重太郎　合田萬吉
秋村盛一　淺間義雄　相塲二郎　青景周作　赤崎眞一
淺川[illegible]朗　赤川蕃松　赤倉友次　相澤定五郎　秋吉八郎

安藤麟三　嵐田增之助　青山傳一　阿佐美清三　安部潛龍
有賀定　飛鳥井雅四　安達十九　安達克巳　淺川一郎
さ 笹本安太郎　齋藤延貞　櫻井麟次郎　坂本是正　佐藤吉雄
佐々木富四郎　眞田稔　佐々木保次郎　坂内藏三　坂井憲二
齋藤市平　櫻井國平　佐々木周桂　酒井鏑次　澤邊哲彦
佐伯敏二郎　佐々木清　坂口幸四郎　佐久間迪吉　酒葉要
坂本裕次　酒井幸之助　佐藤八重五郎　里見四郎　坂野信之助
佐藤新助　坂本順　三枝清　崎山庸吉　相良賴武
佐々木格太郎　榊正司　相良千代松　齋藤昇太郎　里田朗
佐藤健壽　澤田茂　貞廣高丸　佐藤進　坂井篤治郎
佐々木胞次郎　澤田五郎　酒井重禮　佐々木到一　佐竹保治郎
酒井繁藏　佐竹僩一郎　佐野織平　佐藤彌一　澤渡雅太郎
き 木村晃　木山俊雄　岸田信吾　北島平八　木村軍太郎
菊池門也　木村綱芳　菊地孝四郎　絹田勝治郎　木村繁夫
北尾源之助　木村三郎　北原照二　木村澄　菊地一夫
北村德一　貴島清俊　岸新　北村龜作　貴志銳夫
北里滿　北神愛吉　菊地隆千代　木村秀男　衣笠寬
木澤與三松　京極闇　木下清吉　岸愛三　ゆ 弓削保
み 三浦惠一　宮原廣太郎　宮地効　水田千太郎　南武

三木留次　三宅守　宮原正雄　宮島貞次　三宅達也
宮川敬次郎　三國貞次　南敏造　水上尚　三浦良季
澁谷文造　島村篤義　島田佐長治　新莊清一　白石傳助
志賀浪四郎　首藤富治　下村藤市　執印友治　神保萬平
執行要　島野岩五郎　島田守常　重藤千秋　新谷泰造
鹽谷武次　重川正雄　志賀武雄　白井耕一　宍戸三樂
莊司傳　城美世若　柴田久之輔　斯波敬助　島田重太郎
鳴原啓吾　清水信　篠原定七　柴田道政　鹽谷慶吉
江川清道　遠藤龍之輔　蝦原公雄　榎本彌兵衛　江口佐次郎
枝吉種治　肥後與助　平野助九郎　廣野太吉　平塚榮
廣瀨深美　東長兵衛　東川滋治　肥後盛吉　廣瀨勝滋
日高直助　樋口信雄　平野庫太郎　平澤庄五郎　人見柳藏
廣瀨貞實　平井佐吉　肥井乙次　東外治郎　日野梅三郎
尾藤讓一　彦坂重亥　平尾貞二　久松裔　平井勇三郎
平間市太郎　森山友太　百田長光　森駒吉　森正男
森永茂三　諸戸貞彦　百崎又一　本吉直三　森尻伊祐
森繁一　門馬季吉　師岡四郎　森村辰己　森肇
百武兼文　本村致明　森善一　百田宏　持永虎吉
望月宏明　錢場愛之助　世良田勝　世良孝熊　關口衛

瀨川桂　妹尾義彦　菅井政治　鈴木文治　菅野確郎
鈴木純三　菅間隆二　杉浦桂治郎　鈴江萬太郎　鈴木平一郎
菅野勇雄　諏訪他一郎　鈴木互　鈴木龜之助　末松三郎
鈴木義重　末廣久邦　鈴木謙吉　菅谷太三郎　鈴木喜四郎
鈴木越郎　澄田建三　鈴木清治　鈴木武文　鈴木誠

計九二〇

明治三十九年五月卒業生

第十九期士官候補生

石田金藏　飯高喜一　飯倉嘉也　飯島信之　伊藤宿禰
伊藤國利　石原保三郎　伊藤喜良　井上春吉　石川吉郎
板津直純　稻垣香　井原誠一郎　石丸辰一　岩見逸爾
岩松正人　市瀨順　岩中保章　今井仙太郎　今村研次
石本徹　石丸甚藏　井上伴衛　岩崎末松　岩淵直
石塚忠次郎　伊藤作藏　岩本定右衛門　石原常太郎　伊藤寛
稻垣猛　飯田德藏　岩谷脩　石黒貞藏　石橋順藏
生田猛秀　井上小梧　飯沼亨　岩舘新太郎　井上三千助
猪鹿倉徹郎　井出由藏　石井省吾　出井隆一　池田水藻
今關盈謙　今村精男　犬飼武　石黒恒次　市川寛一郎
伊藤佐平　伊藤正夫　稻川直衛　井下忠助　伊藤知剛

磯山幹治　伊藤宣
伊村長吉　今村均
石井親俊　井手口荘治
板持卯三郎　一戸義雄
五十嵐吉之助　石川安彦
石田壽久　伊藤綉は林
濱田勇　春見京平
馬場健　羽田昌平
秦忠行　長谷川正夫
春田榮熊　長谷川佐市
林一聚　原利英
橋本勇松　馬場龜格
橋口八郎　八田磯之助
橋本二郎　原口幸嗣
西川時太郎　西田醇
新田銀二　西森是非之助
西村九郎　西村昌一
西出宇之助　西田千惠吉
星野俊三　本多靜雄

伊藤善之亟　岩城庄助　井手喜一
岩橋巖　石田正一　岩崎孫八
井口直　岩橋茂記　石原槻雄
稻東市松　石原百之助　今井文二
今泉季雄　伊藤欽吾　岩佐治
原田壽一郎　八田敬次郎
畑中金二　濱島讒二　長谷川正雄
秦雅尚　馬場豐三郎　原田勇
原進二　羽田保　橋津勇
馬場甚之助　林茂三郎　原田武
原口眞一　羽田廣太郎　林常松
濱田長二　長谷川千代司　萩原正秀
長谷川長　栖爪清三　長谷川清
服部正義　長谷川清太郎　林儀一郎
西出利三郎　西尾鹿衛　西村正一
二宮牛助　二階堂健　丹生純
綿織清二郎　丹羽勳　四田近雄
西朴　四田拓郎　新見英夫
本多秀雄　本田善平　外園七郎

細谷清方　本間文彦
堀山讓一　堀塲謹一郎
細井泉三　本間雅晴
本多正治　堀新七
豊島健　遠山讓吉
富岡榮治　戸塚忠五郎
時枝正夫　遠山壯雄
戸澤二郎　鳥居猛雄
遠山英信　德田金一
近松三吉郎　千葉久一
沼尻隆之助　沼崎恭助
大塚仁　大島隆吉
大谷利忠　尾田定藏
岡部正毅　岡村毅
大野孟一　大立勇
奥野保一　緒方利男
大塚鼎吉　小黒仙藏
太友金次　大島三喜雄
高光　大家勇七

星崎莊之助　細木辰猪
堀江貞雄　堀之內新藏
本田彰　堀眞吉
本多極郎　本川治郎
富川吉兵衛　富永貞吉
戸田作　德富定喜
德永乾堂　富永秀輔
德永嘉久太　吉米地四樓
豐島巳之治郎　千々岩次郎
沼川佐吉　沼尻清次
大津山覺了　大林秀次
大樋知新　小原八郎
織島哲人　奥田時吉
小野壽惠錄　岡崎儁雄
大野民彌　小原半十郎
奥貫登作　岡田乙吉
岡崎一武　織田彌三郎
岡村好次　大野清
大村篤　大高祐三郎

本間由三郎
細矢亨
本城善助
〈逸見隆吉
道庭寬一
富田九八
土井佐造
富田正忠
值賀忠治
沼田德重
大平正燦
岡田孝之亟
落合寶一
小川喜一
大岩範
小川哲齊
奥田彰勇
小黒重德
荻根丈之助

岡本定太郎　小川義久
大友治郎　岡田貞雄
小田金平　小川義之
大塚信照　小野久太郎
大山慶吉　大島秋豐
大峽誠助　大川富士雄
大畑幸一　織田純
奥野專重郎　大橋信吉
わ渡邊長壽　渡部素
渡邊香　渡邊森次
和才誠司　渡邊潤三
渡亮之介　若松茂平
か勝村一　加山行里
河合靜夫　樫尾重平
金森萬一　管仁太郎
金子定一　河村準三
菅爲一　河合稔
金武省三　川戶榮治
川上愛彦　鎌田清三郎

沖正氣　落合政次
小笠原英治　小野原誠一
大井浩　岡本隆象
小山武夫　小笠原浦治
大島秀一郎　尾苗林治
大畠庄市　岡安武陽
大島留三　大谷卓三
小澤確男　岡孔次
若松健三　渡利織人
脇田仁藏　渡邊勝一
和田季盛　和田讓衛
和田正敏　脇屋義城
龜谷貞朝　勝屋邦雄
片岡峰彦　川涯悠次郎
鎌田珍比古　川口岩吉
川崎正四郎　筧本布
河原幸次郎　堅田玄隆
加藤秀記　川上倉吉
笠原武雄　川井禮三

大橋直吉
大庭淼
小川潔
大浦虎吉
大木堅造
奥井新次郎
荻野俊一
小野隆輔
若林文岳
渡邊文雄
和田新次郎
渡邊光
掛端彦八郎
加藤佐武郎
加藤與吉
片山理一郎
片山瞰
川口秋次郎
川上正治

川尻清喜　川原泰造
甲斐傳七　金澤豐松
河邊正三　加藤喜造
河野藤助　鎌田藤太郎
香積見弼　加藤權
吉留芳行　横山二郎
横塚賢助　横山佐武郎
吉永治左衛門　吉澤忠男
吉田幹父　吉田烝
田路朝一　玉井清人
高野元一　高橋貞
高木千枝　谷本正義
高橋省三郎　高松治
田中忠三郎　高崎滿之助
田中正季　田村仁三郎
田原昌一　谷二郎
高宮章　田北功
高木嘉一　多々良讓二
高橋軍司　田中庄司

葛城信吉　鹿島酉之輔
金子常次郎　加藤景美
河邊正　河原深
加藤文喜　鎌田千代三郎
よ横山道　吉田淨祐
吉田定治　横田卓二
横田豐治　吉田正司
横井爲男　吉田常次
横山隆哉　吉村壽亮
竹內貞　高橋利美
田中靜壹　伊達彦次郎
立松龜吉　高桑善太郎
高橋七之助　谷野今吉
谷口豐祐　谷澤秀一
高野三雄　高田重男
瀧野秀吉　舘山武義
高橋正美　瀧鵜吉
高木嘉一　高塚儀八
高橋道　田北功
多々良讓二　高橋貞吉
田中庄司　田口昌七郎

川名市德
辛島清
金守伊三郎
加藤精一
吉田田吉
吉永孫三郎
吉巽登
吉田稔
た高野重治
伊達康久
立野政市
高木義人
高野平
高倉光作
田中哲
竹田長次郎
橋貞吉
田知本又藏
竹橋操

高橋正雄

高橋鎌策　高橋政藏　高村智　田中峰郎　谷新
田北義鎭　竹下巍太郎　高橋儀造　竹本保夫　高橋保
高木吉治　武田敬弘　舘田村龜一郎　舘龔　田村信喜
高橋喜久治　立石益太　高橋甚太郎　武雄修三　高橋武雄
高田倪　高橋政治　高橋連造　玉木庄太郎　高野秀太郎
舘脇聰　田口欽二　高石清助　武原佃　高橋唯雄
田中茂美　田邊二郎　そ園山光藏　副島和三　つ津村吉清
築山敬太郎　塚田六右衛門　鵜見直三郎　辻丸勝六　鵜田一二
對島小次郎　津田辰參　貫惠恩　部地荒城　津島順一
月舘善吉　築山一郎　土田光三郎　津名利夫　津川唯次郎
常岡健二　れ根本德三郎　な中島勝正　檜原廣雄　那珂雄造
中手文作　渡山忍三　中村信　成瀨潔　長島晉彬
中村鎭雄　成島榮壽　成松猛　中神邦祐
奈良澤滋雄　仲譲　中林春人　永井繁太　中尾酒造ノ祐　中山久榮
永久保喜三太　長崎太郎　中原庸彦　中川泰秀　中井重義
中尾龍夫　中山巖　内藤德太郎　中村四郎　中野蕃
成田信義　中原濟　中野直敏　中田茂　長尾重信
成川博　成田弘　中川貞次　中野勝　中野周三郎
內藤啓　南雲新一郎　永峰兵伍　中村重宣　中村象次郎

中村美三　中村強助　奈良要吉　長澤賢二郎　南條宏策
中村圓太郎　仲仁吉　中島市藏　村上第六　村重誠之
武藤重市　村井太郎　向野順三　村田仁介　村岡龜吉郎
向井長兵衛　宗像勇　村上孝一　村尾修平　上田利三郎
上田直　宇川虎雄　內田保雄　宇賀神哲次　宇都木慶之助
內村弘造　上杉繁　上野久義　上山慶藏　宇川博臣
守多田信一　內山和三郎　上原通溫　上原直義　上田喜一郎
牛田榮三　上島金治郎　內田敬三郎　打田政吉　氏原靜英
梅本和男　宇多佐助　浦江千穎　漆原音吉　梅田元實
宇野每次　梅地庸彦　の野口正風　野呂貞好　野村哲太郎
野田貞男　野口讓　野治正孝　野本正一　野口悠八
野津甚三郎　野田茂雄　野町俊治　乃美忠次　く久保野吉三郎
組橋馬治郎　久保田艮一　桑名照貳　栗山新太郎　楠本文雄
久米金次　桑田精一　桑原四郎　黑澤恭
工藤新　久保悌三　倉內末猛　栗村象太　熊谷曳治郎
倉本貞一　桑島昇　楠見尙武　熊野利助　久保田鎌太郎
日下二郎　倉田律　國崎登　黑田琢志　國島傳藏
藏本通三　桑原寬　久間浩　黑澤民二　熊谷敬一
黑木善樹　黑岩道生　熊谷敬一　山田和儀　山瀨十九二
や山崎淺次郎　山本善一

山根三也　山本久吉　山崎庄三郎　山本忠孝　役山久義
山崎次郎　矢川寧次郎　山根孝一　山田貢三　山田益信
山縣義丸　山岸正治　安岡與祿　山口一二　山田誠意
山下又太郎　山路成夫　山中峯太郎　山原勉二郎　山形元重
山本小彌太　山口靖　安田機作　山家憲治　安田機作
山田彌一　八島昊　山木道三　矢野爲章　山中岩次郎
八木澤一　山地坦　鈭内敬治郎　山田積　山西行彦
安元央　柳元孝　八原昌後　山下裕亮　安江正城
山口貞雄　山崎吉武　山田富治　山内章　松尾春雄
松村英一　牧野言智　松倉儀助　舞傳男　岡山清
牧野幹三　松林鶴喜　松久德太郎　松浦鋸三　丸尾甚三郎
松熊圓次　松岡治郎　松尾長次郎　牧隆八　松井圓治
增野周蔦　松川彦吉　松岡武藏　正岡正市　松尾英一
松山鶴吉郎　牧野平治　松岡明吉　松井球次　牧野正三郎
馬淵久之助　松山三平　松崎洲　松本賢六郎　松井直
牧村愛三　松尾彦治　松山孝友　松本健兒　松涙勘三郎
松本聖一郎　前田二郎　前田浩　松田重次　眞砂野圭
松岡勝一　松宝孝瓦　け氣多傳　ふ藤井貫一
松永秀行　松岡勝一　藤井在久　福田德二郎　藤田正三
藤田正直　藤井愼二

藤井洋治　藤田德治　深堀健兒　福原正人　藤田彦六
藤井源治　藤部秀兵衛　藤木勇藏　古川義章　藤田資三
福島源四郎　福島補一　古川伸一　福島戊　布施明之亟
藤崎庄藏　福田和多藏　藤澤一好　藤岡杉高　富士井末吉
福田靜太郎　藤田俊一　古田登　小山薰雄　小宮山戊丙
小林勘藏　小林春彦　許斐環　近藤忠　後藤誠
幸田康孝　小關義男　小泉清　小林昌夫　兒玉省三
小島勇　近藤義男　小佐治量平　小池四郎　木庭又男
近藤正　小泉潔彦　近藤豐門　小池正　小泉實衛
鯉登森治郎　幸坂九十九　小林順太郎　後藤十郎　近藤清太
後藤健雄　兒玉重治　駒崎喜代三　小谷忠弼　小島治助
小林金兵衛　近藤喜平　權田壽三郎　甲村松太郎　小林安彦
小四康熙　後藤忠三　小須田勝造　小宮守精　小宮初五郎
近藤朝五郎　小出剛　五味徹也　兒島安右門　小池周藏
鴻澤又彦　小玉源吉　後藤禎一　古思了　榎本景雄
江藤嘉市　遠藤春山　枝松鹿次郎　家入元生　遠藤眞一
江口時次郎　遠藤信三　榎本眞次郎　榎本小右衛門　江川淳一
寺澤友一　寺西啓太郎　寺尾康次　手塚省三　寺田潔
寺井一政　お新井宇平　阿賀善助　荒木專吉　有間龍作

天野重光　有野利雄　青木竹松　赤堀眞一郎　荒木隆晴
淺井孝次郎　畔上楙三　荒井喜一　新諦五郎　有留輝三
荒木哲次郎　新井善五郎　赤澤辰三郎　青田吉六　足立樂治
淺野才次郎　朝倉利三郎　阿久津四郎　油川貞策　青木博
有田大作　阿部規秀　厚地與一　淺野喜一　赤澤常一
小豆澤聞一　青野俊吉　さ指田次郎　寒川藤吉　佐島潔
佐藤清彌　佐藤清吉　齋藤繼述　坂本音次郎　相良孝太郎
早乙女誠四郎　佐藤正元　佐々木守一　佐藤政藏　酒井政之助
佐藤忠七　櫻井正信　佐田藤吉　齋藤勝壽　佐々木止利
佐生孝司　佐々木定治　齋藤利吉　佐藤委　齋藤鐵郎
笹川長太　齋藤匡　佐久間勇　佐瀨眞　坂野廣太郎
佐藤直治　笹井泰造　齋藤彌平太　齋藤幣一　齋藤一郎
佐藤正三郎　佐川靜三郎　佐々木周藏　佐野憲三　三條春雄
澤田秀　齋藤太郎　佐伯仙助　坂本義明　き鬼頭義隆
清野進　北村市太郎　木本光太郎　清信一　城戸常規
儀峨徹二　岸六郎　木崎多助　木村謙吾　岸田節
桐谷暉　北尾龍音　木村滿治　菊地敏文　菊地友吉
北岡善一　菊地峰藏　喜多誠一　木村政壽　木村清次郎
北村三郎　岸鐵三　木村鈴四郎　北島米三　清野亨平

ゆ湯川雄次　結城清三郎　湯川春生　湯淺政雄　柚木友作
結城信治　み三原經彦　蓑木伊三二　三重野參吾　宮本一吉
三浦敏事　宮原茂　水田一貫　宮尾佑吾　箕輪代次
宮原正秋　三谷與八郎　宮崎正次　三田清　三橋濟
南一郎　宮下竹松　宮下千里　三並治郎　峰留彌
宮城善助　宮田穗　三木五郎　三好康　宮本忠澄
三宅治郎一　宮野源二　宮谷常治郎　滿井恒雄　南方秋亮
三井質七　溝口正芳　三木銕之助　宮城金治郎　見留喜兵衛
水野信　宮田忠治　三森直喜　水馬友次郎　壬生泰弘
水谷忍　宮崎瓊藏　三浦壽男　三谷勝正　宮崎誠
見並甚吉　宮内明雄　水原靜二　し清水登　白石秀實
城倉平三　柴勳　篠崎晃　鹽谷平次　清水壽次郎
宍戸功男　島田金作　神野龜市　白石朝幸　鹽川峻一
清水定次郎　鹽見勝造　志波留男　新鄉寛作　清水谷秀吉
陣内五郎　神忠藏　清水重次郎　島村正美　志賀華
清水吉之助　椎野源四郎　澁江三一　下川三藏　柴山俊策
柴田清　首藤一夫　眞本盛平　島村政治　白上貫之助
ひ廣谷秀吉　肥後鐵二　廣瀨誠思　廣藤卯太郎　平山繁多
樋口直次郎　廣江善藏　平田健吉　尾藤加勢士　廣瀨三雄

曳野眞一　平松亦五郎
久永安太郎　弘瀬眞之助
森本義一　森本一夫
門馬隆常　叔木允武
森長省三　森伴藏
諸澤常三　關口清
杉下利庸　鈴木直藏
菅原龜次郎　鈴木義正
鈴木熊吉　菅辰次
鈴木義一　鈴木庄作
菅原庄一郎　杉正父
鈴木定寛　須藤重男
須永俊作　鈴木采女

廣田次吉　平川和太郎　平山五郎
正田善太郎　森直銳　森脇忠敏
森嘉吉　森本伸樹　門馬冥
森鞆　最上淳治　茂木隆吉
森脇治太郎　本告惣平　諸山一成
瀬山雅雄　世應純三　關龜治
杉尾廣次　杉山慎一郎　菅野薫
末次善次　杉本春吉　杉村廉司
鈴木三作　菅野宏　鈴木和藏
鈴木竹雄　鈴木盛　鈴木長四郎
鈴木網一　鈴木莊八　杉山虎雄
鈴木三郎　鈴木洵　杉野菖次郎
鈴木醇　計一〇六八

陸軍士官學校出身將官人名表　九月七日

第五師團長　陸軍中將　木越安綱
陸軍次官　同　石本新六
下關要塞司令官　同　山根武亮
東京灣要塞司令官　同　伊地知幸介
工兵監　同　上原勇作
東官武官長　同　村木雅美
樺太廳長官　陸軍中將　楠瀨幸彥
由良要塞司令官　同　內山小二郎
野戰砲兵監　同　大迫尚道
輜重兵監　陸軍少將　澁谷在明
重砲兵監　同　豐嶋陽藏

本校出身將官人名表

韓國駐箚軍參謀長　陸軍少將　牟田敬九郎
統監附　同　村田惇
陸軍大學校長　同　井口省吾
旅順要塞司令官　同　稅所篤文
教育總監部參謀長　同　大谷喜久藏
砲工學校長　同　藤井茂太
騎兵監　同　秋山好古
步兵第二旅團長　同　長岡外史
佐世保要塞司令官　同　中田時懋
兵器本廠長　同　押上森藏
交通兵旅團長　同　落合豐三郎
步兵第六旅團長　同　小泉正保

步兵第十八旅團長　陸軍少將　仙波太郎
步兵第一旅團長　同　依田廣太郎
士官學校長　同　南部辰丙
步兵第三十二旅團長　同　伊崎良熙
舞鶴要塞司令官　同　永田龜
砲兵第二旅團長　同　隈元政次
大坂砲兵工廠提理　同　加藤泰久
步兵第二十九旅團長　同　林太一郎
參謀本部附　同　大澤界雄
參謀本部第一部長　同　松川敏胤
步兵第三旅團長　同　石橋健藏
參謀本部總務部長　同　岡市之助

步兵第七旅團長	陸軍少將 仁田原重行
近衞師團司令部附	同 原義成
戶山學校長	同 山田忠三郎
人事局長	同 本鄉房太郎
清國駐屯軍司令官	同 中村愛三
築城部本部長	同 榊原昇造
騎兵第一旅團長	同 本多道純
重砲兵第二旅團長	同 石井隼太
陸地測量部長	同 大久保德明
步兵第八旅團長	同 津川謙光
臺灣總督府陸軍幕僚參謀長	同 宮本照明
野砲兵第一旅團長	同 藏田虎助

步兵第十三旅團長	陸軍少將 平井正衞
統監府營林廠長	同 小嶋好問
步兵第十七旅團長	同 新山良知
第十四憲兵隊長	同 明石元二郎
砲工學校敎官	同 木全多見
基隆要塞司令官	同 兵頭雅譽
澎湖島要塞司令官	同 本庄道三
野砲兵第三旅團長	同 松本鼎
重砲兵第一旅團長	同 山口勝
清國公使館附	同 青木宣純
關東都督府陸軍參謀長	同 星野金吾
英國大使館附	同 柴五郎

參謀本部附	陸軍少將 大島健一
歩兵第五旅團長	同 黒澤源三郎
歩兵第三十三旅團長	同 林太郎
歩兵二十四旅團長	同 江口昌條
參謀本部第二部長	同 松石安治
歩兵第十旅團長	同 太田榮次郎
歩兵第十二旅團長	同 恒吉忠道
歩兵第十五旅團長	同 兒島八二郎

明治七年已降傭外國教師人名

傭入年月	解傭年月	職務	人名
七年五月	十三年五月	教師長	參謀中佐 ミュニエ
	十年十月	本科	歩兵大尉 ベルサン
十一年十二月		歩兵中尉 ビレー	
		砲兵中尉 シャルウベー	
九年二月	十一年五月	本科	工兵中尉 クレットマン
同	十一年十二月		騎兵中尉 ベリユセル
九年三月		學科	工兵大尉 ジユルダン
十年三月	十三年五月	本科	工兵中尉 ガロッペン

傭入年月	解傭年月	職務	人名
十一年十二月	十二年十二月	本科	歩兵中尉 ボーコネー
十一年十二月	十二年十二月	本科	歩兵中尉 アーゴロン
十七年十月	二十二年一月	戰術	歩兵大尉 ベルトー
	敎師	少佐ニテ敎師	
七年五月	十年七月	佛語學	ル ー ド
	敎師		
八年三月	十一年十二月	同	ギヤヤール
十一年二月	十三年五月	幼年生徒	伊國人 トルナーキ
	佛語敎師		
十二年一月	十七年九月	同	ミシエル
		醫學	ピユー

十一年十一月	十三年五月	木	科	工兵大尉	レー			
二十一年六月	二十六年一月	獨逸語學教師		ドルトル、ダオル、ブオン、デルアウ	一			
二十五年四月		佛蘭西語學教師		フランソワー	三十一年九月	三十三年一月	獨逸語學教師	フリッツ、エルロン
二十六年一月		獨逸語學教師		ボルヤレ	三十五年二月	、	英吉利人語學教師	オーガスタス、ウオルター
二十九年九月	三十一年九月	同		蘭人カル、ハインリッヒ、ブーゴ、ウオル	三十四年七月	三十九年六月	獨逸語學教師	フリッツ、スタルケー
					三十九年十月	同		フリッツ、エルロン
			四十年一月				露西亞語學教師	アレキサンドル、アレヤサンドロウイチ、ペトロフ

陸軍士官學校

校長

年次／組織	校長	要旨	條例	教
明治七年	少將曽我祐準		創タル條例ヲ定メラレ各兵種ノ士官ヲ養成スルノ學科一般ノ指導ヲ爲ス其修學期ハ歩騎二年砲工三年（最終ノ一年ヲ生徒少尉）トス而シテ生徒入學ノ初一期ヲ二分シ之ニ任ス之ヲ學舍ニ入ル者ハ陸軍卿ニ於テ定ムルコトトナシ校長將官ニシテ陸軍卿ニ屬ス	
同八年				
同九年				
同十年				生徒ノ修學期ヲ改メ歩騎三年砲工四年（最終ノ一年生徒少尉）トス
同十一年	鎮中將大山巖			
同十二年				
同十三年	中將谷干城			
同十四年	鎮中將小澤武雄		條例及定員表改正生徒修學期ヲ歩騎三年砲工五年（最終ノ二ヶ年生徒少尉）トス	
同十五年	中將三浦梧樓			
同十六年		條例改正		外國語學中獨
同十七年				外國語學中支
同十八年	中將小澤武雄			
同十九年	中將曽我祐準	定員表改正		
同二十年	心得歩兵中佐寺内正毅 歩兵大佐寺内正毅		條例改正校長ヲ大佐トシ將官ヲ以テ教育法ノ改善ニ關シ士官候補生ノ生徒トナシ其修學期ヲ十八ヶ月トス（廿一年ヨリ實施ス）	教育法ノ改善ニ關シ士官候補生ノ生徒トナシ其修學期ヲ十八ヶ月トス（廿一年ヨリ實施ス）
同廿一年	歩兵大佐大久保春野			理學築城外國語
同廿二年			條例改正教育綱領ヲ定ノラル	歩兵教官學科長ヲ以テ地形築城ノ二科ヲ
同廿三年				
同廿四年	鎮歩兵大佐大久保春野			
同廿五年	歩兵大佐波多野敬直			地形學、地理測量學トス
同廿六年				
同廿七年				外國語學中英語學ヲ地形學ニ改ム
同廿八年			條例改正校長ヲ少將大佐トシ新ニ生徒隊長ヲ置ク生徒ノ修學期ヲ概テ十六ヶ月トス	
同廿九年	歩兵大佐安東貞美			各學科長ノ階級ヲ
同三十年	少將中村雄次郎		條例並編制表改正校長ヲ教育總監ノ屬ス生徒ノ修學期ヲ十二ヶ月トス教育綱領ヲ改正セラル	
同卅一年	事務取扱歩兵大佐高木作藏 歩兵大佐寺内正毅			
同卅二年	少將高木作藏			
同卅三年				
同卅四年				
同卅五年				教育綱領ヲ改正セラル

年	校長	條例・定員	教育
同十八年	中將小澤武雄		
同十九年	中將曾我祐準 少將滋野清彦	定員表改正	
同二十年	心得 歩兵中佐寺內正毅 歩兵大佐寺內正毅	條例改正校長ハ大佐トシ將校學校監ニ屬ス 士官候補生ヲ生徒トナシ其修學期ヲ十八ケ月トス（廿一年ヨリ實施ス）	教育法ヲ改メ戰術[...] 理圖、築城、外國[...] （廿一年ヨリ實施[...]
同廿一年			
同廿二年		條例改正 教育綱領ヲ定メラル	少佐教官ヲ科長ト[...] 地形、築城ノ三科[...]
同廿三年			
同廿四年	歩兵大佐大久保春野		
同廿五年	歩兵大佐波多野毅		地形學、地理圖學[...] 圖學トス
同廿六年		條例及定員表改正校長監軍ニ屬ス	
同廿七年			外國語學中英語[...] 學ヲ地形學ト改[...]
同廿八年			
同廿九年	歩兵大佐安東貞美	條例改正校長ハ少將大佐トシ新ニ生徒隊長ヲ置ク 生徒ノ修學期ヲ概テ十六ケ月トス	
同三十年	少將中村雄次郎		
同卅一年	少將寺內正毅 事務取扱 歩兵大佐高木作藏	條例並編制表改正校長ハ教育總監ニ屬ス 生徒ノ修學期ハ十二ケ月トナス教育綱領ヲ改正セラル	各學科長ノ階級[...]
同卅二年	少將高木作藏		
同卅三年			
同卅四年			
同卅五年		教育綱領ヲ改正セラル	
同卅六年			外國語學科目中[...] 始ス
同卅七年			勅令第百十五號ヲ以[...] 際ニ於ケル當校生徒[...] 件ヲ特定セラル
同卅八年	少將南部辰丙		
同卅九年		教育綱領第十條改正セラル	條例ヲ改正シ生徒隊[...] トス

備考

一、明治八年ヨリ仝十九年ニ至ル士官生徒ノ總員ハ一四五一ニシテ卒業セシ[...]

二 明治廿一年ヨリ仝三十六年ニ至ル士官候補生ノ總員ハ六六一四ニシテ卒[...]名ナリ

學校沿革史

明治四十年十月調製

例	教授	訓育	生徒 入校	生徒 卒業	雜件
[illegible]	[illegible]ヲ佐官ニ	歩兵術科ノ指揮及隊中ノ教方ハ生徒司令官騎兵ノ術科ハ騎兵科長砲工兵科ノ術科ハ該本科上級士官之ニ任ス			本校ヲ市ヶ谷舊尾州邸ニ置ク
	兵學 砲兵學 [illegible] 築城學 數何 三角 圖畫 [illegible] 等ヲ教授ス	一期間ノ士官生徒ヲ二小隊ニ編成ス	第一期 一五八 第二期 一五一		教則ヲ定メ此年二月生徒ノ授業ヲ創ム新募砲兵生徒小隊ヲ本校ニ属ス
一四年					砲兵生徒小隊ノ生徒卒業解隊ス
	[illegible]		第三期 一〇〇	第[illegible]期 七三	教則ヲ改正ス幼年學校ヲ廢シ本校ニ属ス在校中士官生徒ヲ見習士官トシ士官ノ闕ヲ補ニ從軍セシム
	[illegible]	士官生徒ヲ二中隊ニ編成シ之ヲ生徒大隊ト稱ス		第一期 四四 第二期 九一	二月十日開校式ノ典ヲ擧ケラレ勅語ヲ賜ハル
			第四期 七〇	第二期 四五 第三期 五九	
			第五期 七〇	第三期 三七	
歩騎少尉)		士官生徒ノ編制ヲ三中隊ノ大隊ニ改ム	第六期 七〇	第四期 四五	教則ヲ改正ス
			第七期 七〇	第四期 二 第五期 四四	
	外國語學中[illegible]ヲ加フ	士官生徒ヲ三中隊ニ編成シ生徒少尉幼年生徒ヲ各一隊トナシ之ヲ総稱シテ生徒隊ト云フ	第八期 一八七	第四期 一三 第六期 四五	騎砲工兵科曹長ヲ第一期修業生トシテ入學セシメ特別ノ教育ヲ爲ス
	外國語學中[illegible]ヲ加フ	歩兵生徒ヲ四中隊ニ騎兵生徒ヲ一隊ニ生徒少尉及砲工兵生徒ヲ合シテ一隊ニ幼年生徒ヲ一隊ニ編成シ歩兵騎兵特科幼年各生徒隊ト稱ス	第九期 一八五	第五期 一四 第六期 一四	豫科生徒規則ヲ定メラレ華族子弟中士官生徒志願者ノ教育ヲ爲ス第一期修業生卒業
	[illegible]		第十期 一九六	第七期 四五	豫科生徒隊ヲ廢シ生徒四十名中士官生徒ニ十八名[illegible]第二期修業生ヲ入學セシメ其教則ヲ卒業セシム
	[illegible]		第十一期 一九〇	第八期 一〇三	第三期修業生ヲ入學セシメ其教則ヲ卒業セシム
[illegible]ヲ十八	教育[illegible]地形[illegible]理圖學[illegible]（廿一年[illegible]）	騎兵砲工兵生徒隊ハ一學期毎ニ各兵科ヲ混同シテ二中隊ニ編成シ二學期ノ生徒ヲ二中隊トス中隊長專ラ訓育ノ事ヲ掌ル（廿一年[illegible]）		第七期 一六 第八期 五六 第九期 一二六	教則ヲ改正ス幼年學校條例ヲ定メラレ本校ノ管轄ヲ離レ砲兵曹長ノ臨時學生トシテ入學セシメ其教則ヲ卒業セシム
			第一期 一六〇	第八期 五 第九期 四一 第十期 一五八	
	地形 築城[illegible]		第二期 一五八	第十期 二六 第十一期 一八一	教授規則ヲ定メ教則ヲ改ム
	決定教官ヲ[illegible]兵器[illegible]		第三期 二四四	第一期 一四七	教育方針ヲ定メ教授規則ヲ廢ス
			第四期 二一〇	第二期 一四八	
	地形學[illegible]地形測量 圖學[illegible]		第五期 二二〇	第三期 一三七	
[illegible]編ス		各科長中戰術軍制學科長ハ本科教授ノ外訓育ニ關スル術科ノ監督ヲ擔ヌ	第六期 二一二	第四期 一八八	
	外國語學中[illegible]學ヲ加フ		第七期 二二七	第五期 二一三	教則ヲ廢シ教育課程ヲ定ム
			第八期 三〇三	第六期 二一六	
[illegible]ニ生徒		生徒隊ヲ四中隊ニ改メ同一期生徒ヲ二中隊ニ編成ス戰術軍制學科長ハ生徒隊長ヲ兼ネ生徒訓育ノ責ニ任ス	第九期 六八八	第七期 二七〇 第八期 二八八	朝鮮國陸軍士官以下八名入校ス
			第十期 六七五	第八期 四 第九期 六五〇	教育課程ヲ改正ス
[illegible]	各學科長ノ階級[illegible]	同學期生徒ヲ以テ四中隊ヲ編成ス	第十一期 六九五	第十期 六四九	教育課程ヲ廢シ教則ヲ定ム韓國學生二十一名入校第十一期生徒ト同時ニ修學セリ

外國語學中[illegible]語ヲ加フ	士官生徒[illegible]幼年生徒ヲ各一隊トナシ之ヲ総稱シテ生徒隊ト云フ	第八期 一八七	第四期 [illegible]	騎砲工兵科[illegible]テ入學セシメ特別ノ教育ヲ爲ス
外國語學中支那語ヲ加フ	歩兵生徒ヲ四中隊ニ騎兵生徒ヲ一隊ニ生徒少尉及砲工兵生徒ヲ合シテ一隊ニ幼年生徒ヲ一隊ニ編成シ歩兵騎兵特科幼年各生徒隊ト稱ス	第九期 一八五	第五期 一四 / 第六期 一四	豫科生徒規則ヲ定メラレ華族子弟中士官生徒志願者ノ教育ヲ爲ス第一期修業生卒業
		第十期 一九六	第七期 一四五	豫科生徒隊ヲ廢シ生徒四十名中廿二名士官生徒ニ十八名[illegible]第二期修業生ヲ入學セシメ其教則ヲ卒業セシム
		第十一期 一九〇	第八期 一〇五	第三期修業生ヲ入學セシメ其教則ヲ卒業セシム
[illegible]ニ備ヘ 教育法改正[illegible]兵器、地形、地理、圖、築城、外國語ヲ教授ス（廿一年[illegible]實施）	編制ヲ改正シ生徒隊ハ一學期毎ニ各兵科ヲ混同シテ一中隊ヲ編成シ二學期ノ生徒ヲ二中隊トス中隊長專ラ訓育ノコトヲ掌ル（廿一年[illegible]）		第七期 一六、 / 第八期 五六、 / 第九期 三六、	教則ヲ改正ス幼年學校條例ヲ定メラレ本校ノ管理ヲ離ル砲兵曹長ノ臨時學生トシテ入學セシメ其教則ヲ卒業セシム
		第一期 一六〇	第八期 五 / 第九期 四一 / 第十期 一五、	
少佐教官ノ科長ヲ戰術軍制兵器、地形築城ノ三科ニ分擔ス		第二期 一五八	第十期 二六 / 第十一期 八一	教授規則ヲ定メ教則ヲ改ム
		第三期 一四四	第一期 一四七	教育方針ヲ定メ教授規則ヲ廢ス
		第四期 二一〇	第二期 一四八	
地形学[illegible]地形地理圖學トス		第五期 二二〇	第三期 一三七	
[illegible]ニ爲ス	各科長中戰術軍制學科長ハ本科教授ノ外訓育ニ屬スル術科ノ監督ヲ護ス	第六期 [illegible]	第四期 六〇	
外國語學中[illegible]地形地理圖學ヲ地形學トス		第七期 二二七	第五期 二一三	教則ヲ廢シ教育課程ヲ定ム
		第八期 三〇三	第六期 二一六	
[illegible]ニ從フ	生徒隊ヲ四中隊ニ改メ同學期生徒ヲ二中隊ニ編成ス戰術軍制學科長ハ生徒隊長ヲ兼ネ生徒訓育ノ責ニ任ス	第九期 六八八	第七期 二七〇 / 第八期 二八八	朝鮮國陸軍士官以下八名入校ス
		第十期 六七五	第八期 四 / 第九期 六五〇	教育課程ヲ改正ス
[illegible]自然[illegible] 各學科長ノ[illegible]定メラル	同學期生徒ヲ以テ四中隊ヲ編成ス	第十一期 六九五	第十期 六四九	教育課程ヲ廢シ教則ヲ定ム 韓國學生二十一名入校第十一期生徒ト同時ニ修學セリ
		第十二期 六七八	第十一期 六七〇	
		第十三期 六四九	第十二期 六五二 (清國學生 [illegible])	清國學生四十名入校第十三期生徒ト同時ニ修學セリ
		第十四期 七三九	第十三期 七三二 (第十三期清國學生 [illegible])	清國學生二十五名入校第十四期生徒ト同時ニ修學セリ
		第十五期 七三三	第十四期 六九九 (同 清國學生 三)	教則ヲ改正ス 韓國學生八名入校第十五期生徒ト共ニ修學セリ
外國語學科[illegible]授業ヲ始ム		第十六期 五二二	第十五期 七〇六	清國學生九十四名入校第十六期生徒ト同時ニ修學セリ
勅令第百十[illegible]件ヲ特定シ[illegible]其他[illegible]		第十七期 三八〇 / 第十八期 九六九	第十六期 九四九	
		第十九期 二八八	第十七期 三六三	
條例ヲ改正シ[illegible]トス		第二十期 三六八	第十八期 九二〇	教則ヲ改正ス 清國學生七十六名入校ス

[illegible]六八二四五[illegible]ヲ卒業[illegible]八五（歩兵八八五、騎兵七四、砲兵二二六、工兵一〇〇）名ナリ

[illegible]ノ總員ハ六六六四ニシテ卒業[illegible]モノ六三六七（歩兵三八七八、騎兵五〇〇、野戰砲兵八〇一、要塞砲兵六八三、工兵三五〇、輜重兵一五五）

陸軍士官學校職員系統一

自明治廿二年
至明治三十九年

職別＼年別	明治二十二年	仝二十三年	仝二十四年	仝二十五年	仝二十六年	仝二十七年	仝二十八年	仝二十九年	仝三十年	仝三十一年	仝三十二年	仝三十三年	仝三十四年	仝
校長	步兵大佐寺內正毅 六月			步兵大佐大久保春野 十一月	步兵大佐波多野毅 九月				步兵大佐安東貞美 九月	少將中村雄二郎 一月	事務取扱 中將寺內正毅 十二月			少將[illegible]大作[illegible]
副官	步兵大尉今村信敬 十一月	步兵大尉河村光治 十一月				步兵大尉西村淑一 四月	步兵大尉陶山操 十一月		步兵大尉橫山新治 二月			步兵大尉兒玉象二郎		
科 戰軍	步兵中佐安東貞美 十一月		步兵中佐依田廣太郎 九月					步兵中佐仙波太郎 十月	步兵中佐藤本太郎 三月			步兵中佐本鄉房太郎		
兵	砲兵少佐西村 三月					砲兵少佐押上[illegible] 三月			砲兵中佐馬淵 六月					

陸軍士官學校職員系統一覽表

自明治廿二年
至明治三十九年

年	月	職	氏名
二十五年	十一月	步兵大佐	大久保春野
二十六年			
二十七年		步兵大佐	波多野毅
二十八年			
二十九年	九月		
三十年	九月	步兵大佐	安東貞美
三十一年	一月	少將	中村雄二郎
三十二年	十二月	事務取扱	中將寺內正毅
三十三年			
三十四年			
三十五年			
三十六年			
三十七年	六月	少將	高木作藏
三十八年			
三十九年		少將	南部辰丙
二十五年	十一月	步兵大尉	河村光治
二十六年			
二十七年	十一月	步兵大尉	陶山操
二十八年	四月	步兵大尉	西村淑一
二十九年	九月	步兵中佐	依田廣太郎
三十年	十月	步兵中佐	仙波太郎
三十一年	三月	砲兵中佐	馬淵[illegible]
三十二年	二月	步兵大尉	橫山新治
三十三年	八月	步兵大尉	兒玉象一郎
三十四年	三月	步兵大尉	古賀義勇
三十五年	八月	步兵大尉	西浦榮藏
三十六年	三月	步兵大尉	竹內正虎
三十七年	十月	步兵中佐	井野口春清
三十八年	十月	步兵中佐	安藤嚴水
三十九年	六月	砲兵中佐	邨松[illegible]
三十九年	一月	砲兵中佐	渡邊[illegible]
三十九年	三月	砲兵少佐	押上[illegible]
三十九年	六月	砲兵中佐	馬淵[illegible]
三十九年	四月	步兵中佐	本鄉房太郎
三十九年	三月	步兵中佐	藤本太郎
三十九年	六月	步兵少佐	鶴澤總司
三十九年	十月	步兵中佐	安藤嚴水
三十九年	十月	步兵中佐	井野口春清

部	官名	月
（前頁ヨリ續キ）	東貞美	月
	田廣太郎	
	波太郎	月
	本太郎	月
	郷房太郎	月
	澤總司	月
軍兵器築地 長	砲兵少佐西村精一	三月
	砲兵少佐押上森藏	三月
	砲兵中佐馬淵正文	六月
	砲兵中佐邨松雋	
	工兵少佐渡瀬昌邦	三月
	工兵中佐吉見精	十一月
	工兵少佐大木房之助	二月
	工兵中佐榊原昇造	九月
	工兵中佐牧野清人	
馬術教官	騎兵大尉山岡光行	四月
	騎兵大尉秋山好古	十一月
	騎兵大尉橋本謙二	十二月
	騎兵大尉秋庭守信	四月
	騎兵大尉中山民三郎	四月
	騎兵大尉淺川敏靖	五月
	騎兵大尉加瀬倭武	十一月
	騎兵大尉平佐眷弼	六月
	騎兵大尉中山猪十太	
經理部	一等軍吏山田有穪	九月
	一等軍吏井關豊穂	四月
	一等軍吏諏訪愁三 明治二十七八年戰役間左ノ人名更任セリ 一等軍吏毎田敏忠 一等軍吏小川忠恭 一等軍吏中井益裕	一月
	一等軍吏杉江勝太郎	十二月
	一等副監督大野鉞次郎	六月
	三等副監督松尾經喜	十一月
軍醫	一等軍醫山内政銓	九月
	一等軍醫半井英輔	二月
	一等軍醫笠島省吾	八月
	一等軍醫關口貞齋	十一月
	一等軍醫倉本忠純	九月
	一等軍醫宇山道碩	七月
	一等軍醫加治安正	六月
	一等軍醫木村雄	五月
	一等軍醫菅沼藤一郎	
獸醫		七月
	一等獸醫一柳直宰	五月
	一等獸醫田澤直孝	八月
	一等獸醫池田音次郎	六月
	一等獸醫太田槙太郎	月
	一等獸醫野口次郎三	

依田廣太郎 月

仙波太郎 月

森本太郎 月

本郷房太郎 月

鴇澤總司 月

安藤嚴水 月

井野口春清

砲兵少佐押上森藏 三月

三月

砲兵中佐馬淵正文 六月

砲兵中佐渡邊岩之助

砲兵中佐邨松島 一月

工兵中佐吉見精 十一月

工兵少佐大水房之助 二月

工兵中佐榊原昇造 九月

工兵中佐牧野清人 八月

工兵少佐野色益吉 五月

工兵中佐伊部直光

騎兵大尉秋山好古 十一月

騎兵大尉橋本讓二 十二月

騎兵大尉秋庭守信 四月

騎兵大尉中山民三郎 四月

騎兵大尉淺川敏靖 五月

騎兵大尉加瀨倭武 十一月

騎兵大尉平佐脊弼 六月

騎兵大尉中山猪十太 五月

騎兵大尉鈴木文次郎

四月

二等軍醫笠島省吾 八月

二等軍醫關口貞齋 十一月

二等軍醫倉本忠純 九月

二等軍醫宇山道碩 七月

二等軍醫加治安正 六月

二等軍醫木村雄 五月

二等軍醫管沼藤一郎 十一月

二等副監督松尾經喜 十一月

二等副監督大野鉞次郎 六月

二等軍吏杉江勝太郎 十二月

二等軍吏中井益裕 一月

二等軍吏小川忠恭

二等軍吏每田敏忠

明治二十七八年戰役間在ノ人名更任セリ

二等軍吏諏訪稔三

二等獸醫一柳直幸

二等獸醫池田音次郎 八月

二等獸醫太田楨太郎 六月

二等獸醫野口次郎三 六月

二等獸醫田澤直孝 五月

二等獸醫林里次 十一月

二等獸醫原島善之助

二等獸醫林里次 十二月

二等主計橫井一郎

二等主計柴田格藏 十二月

二等主計山口與三郎 十一月

二等軍醫伊藤泰介 四月

二等軍醫鈴木義盛 九月

二等軍醫福井治昌 三月

自第一期至第十九期 陸軍士官學校生徒

廳府縣	第一期		第二期		第三期		第四期		第五期		第六期		第七期		第八期	
	入	卒	入	卒	入	卒	入	卒	入	卒	入	卒	入	卒	入	卒
北海道	〃	〃	8	8	7	7	12	12	13	12	14	13	19	19	27	27
東京	14	13	8	8	7	7	12	12	13	12	14	13	19	19	27	27
京都	2	2	1	1	1	1	2	2	2	2	1	1	4	4	7	7
大阪	2	2	1	1	1	1	2	2	2	2	1	1	4	4	7	7
神奈川	〃	〃	1	1	1	1	2	2	2	2	1	1	4	4	7	7
兵庫	5	5	5	5	6	6	4	4	4	4	5	5	12	12	16	16
長崎	4	3	2	2	3	3	1	1	1	1	2	2	4	4	7	7
新潟	4	4	4	4	2	2	2	2	2	2	4	4	10	10	16	16
埼玉	1	1	1	1	1	1	1	1	1	1	2	2	5	5	8	8
群馬	4	4	3	3	2	2	1	1	1	1	2	2	5	5	8	8
千葉	3	3	3	3	2	2	1	1	1	1	2	2	5	5	8	8
茨城	〃	〃	3	3	2	2	1	1	1	1	2	2	5	5	8	8
栃木	〃	〃	1	1	1	1	1	1	1	1	2	2	5	5	8	8
奈良	〃	〃	1	1	1	1	1	1	1	1	2	2	5	5	8	8
三重	4	4	4	4	3	3	2	2	2	2	4	4	10	10	16	16
愛知	4	4	7	7	6	6	4	4	4	4	7	7	17	17	25	25
靜岡	2	2	1	1	1	1	1	1	1	1	2	2	5	5	8	8
山梨	〃	〃	〃	〃	〃	〃	〃	〃	〃	〃	〃	〃	〃	〃	〃	〃
滋賀	〃	〃	1	1	1	1	1	1	1	1	2	2	5	5	8	8
岐阜	〃	〃	2	2	1	1	1	1	1	1	2	2	5	5	8	8
長野	7	6	5	5	4	4	2	2	2	2	4	4	10	10	16	16
宮城	2	2	2	2	1	1	1	1	1	1	2	2	5	5	8	8
福嶋	4	4	3	3	2	2	1	1	1	1	2	2	5	5	8	8
岩手	〃	〃	2	2	1	1	1	1	1	1	2	2	5	5	8	8
青森	1	1	〃	〃	〃	〃	〃	〃	〃	〃	〃	〃	〃	〃	〃	〃
山形	2	2	5	4	3	3	2	2	2	2	4	4	10	10	16	16
秋田	1	1	〃	〃	〃	〃	〃	〃	〃	〃	〃	〃	〃	〃	〃	〃
福井	3	3	5	5	4	4	2	2	2	2	4	4	10	10	16	16
石川	10	9	11	11	8	8	4	4	4	4	7	7	17	17	25	25
富山	〃	〃	1	1	1	1	1	1	1	1	2	2	5	5	8	8
鳥取	2	2	2	2	1	1	1	1	1	1	2	2	5	5	8	8
嶋根	2	2	2	2	1	1	1	1	1	1	2	2	5	5	8	8
岡山	5	5	6	6	4	4	2	2	2	2	4	4	10	10	16	16
廣嶋	3	3	2	2	1	1	1	1	1	1	2	2	5	5	8	8
山口	12	12	10	10	8	8	4	4	4	4	7	7	17	17	25	25
和歌山	1	1	1	1	1	1	1	1	1	1	2	2	5	5	8	8
德島	1	1	1	1	1	1	1	1	1	1	2	2	5	5	8	8
香川	〃	〃	〃	〃	〃	〃	〃	〃	〃	〃	〃	〃	〃	〃	〃	〃
愛媛	7	6	5	5	4	4	2	2	2	2	4	4	10	10	16	16
高知	6	6	4	4	3	3	2	2	2	2	4	4	10	10	16	16
福岡	12	10	6	6	4	4	2	2	2	2	4	4	10	10	16	16
大分	1	〃	1	1	1	1	1	1	1	1	2	2	5	5	8	8

合計	沖縄	鹿嶋	宮崎	熊本	佐賀	大分	福岡	高知	愛媛	香川	徳島	和歌山	山口	廣嶋	岡山	嶋根	鳥取	富山	石川	福井	秋田	山形	青森	岩手	福嶋	宮城	長野	岐阜	滋賀	山梨	靜岡	愛知	三重	奈良	栃木	茨城	千葉	群馬	埼玉	新潟	長崎	兵庫	神奈川
160	〃	6	1	8	14	1	12	6	7	〃	1	1	12	3	5	2	2	〃	10	3	1	2	1	〃	4	2	7	〃	〃	〃	2	4	4	〃	〃	〃	3	4	1	4	4	5	〃
147	〃	6	1	7	12	〃	10	6	6	〃	1	1	12	3	5	2	2	〃	9	3	1	2	1	〃	4	2	6	〃	〃	〃	2	4	2	〃	〃	〃	3	4	1	4	3	5	〃
156	〃	4	3	5	11	4	17	2	3	2	3	3	11	5	1	2	2	1	11	5	〃	5	〃	2	〃	2	5	2	1	〃	1	7	4	1	1	3	3	1	2	4	2	5	1
148	〃	4	3	5	10	4	15	2	3	1	3	3	10	5	1	2	2	1	11	5	〃	4	〃	2	〃	2	5	2	1	〃	1	7	4	1	1	3	2	1	2	3	2	5	〃
144	〃	7	1	4	6	1	10	4	2	〃	1	6	7	2	6	〃	1	〃	10	6	5	〃	1	〃	3	1	8	5	1	1	4	7	3	1	〃	2	3	1	1	2	1	6	3
137	〃	7	1	4	6	1	6	4	2	〃	1	4	7	2	6	〃	1	〃	10	6	4	〃	1	〃	3	1	8	5	1	1	4	7	3	1	〃	2	3	1	1	2	1	6	3
210	〃	5	〃	11	13	3	8	9	7	3	8	8	21	4	1	1	4	〃	12	7	1	8	1	〃	3	4	10	1	〃	〃	2	1	6	1	4	5	4	1	1	5	1	4	2
183	〃	5	〃	11	11	3	8	8	7	3	7	7	20	4	1	1	2	〃	12	7	1	6	〃	〃	3	4	8	1	〃	〃	1	1	6	1	2	5	3	1	4	3	〃	4	1
219	〃	8	〃	13	14	10	12	9	7	3	4	7	16	8	6	1	1	1	8	7	〃	6	1	1	8	4	4	5	2	1	〃	6	5	2	4	4	3	1	1	1	1	8	〃
213	〃	8	〃	12	14	9	12	7	7	3	4	7	15	8	6	1	1	1	8	7	〃	6	1	1	8	4	4	5	2	1	〃	6	5	2	3	4	3	1	1	1	1	8	〃
219	〃	5	5	11	12	4	13	7	6	2	4	10	20	8	5	2	1	4	8	5	〃	5	2	〃	4	4	5	7	2	〃	1	9	1	〃	〃	3	2	1	2	5	4	10	2
216	〃	5	5	11	12	4	13	7	6	2	4	10	20	8	5	2	1	4	7	5	〃	5	2	〃	4	4	5	6	2	〃	1	3	1	〃	1	3	2	1	2	5	4	10	2
276	〃	11	2	13	5	8	13	6	8	1	10	9	24	15	7	2	5	2	9	5	3	7	1	〃	4	2	4	〃	3	1	4	17	4	2	4	3	3	5	5	2	6	12	1
270	〃	11	2	13	5	8	12	6	8	1	9	9	22	15	7	2	4	2	9	5	3	7	1	〃	4	2	4	〃	3	1	4	17	4	2	4	3	2	5	5	2	5	12	1
303	〃	12	2	15	13	5	9	11	9	2	8	6	12	15	8	3	5	3	14	5	2	10	〃	3	6	8	8	8	2	3	7	11	6	1	3	7	5	3	〃	4	6	10	〃
112	〃	11	2	15	12	5	5	10	6	2	8	6	12	14	8	3	5	3	14	5	1	9	〃	3	6	8	8	8	2	3	7	10	6	1	3	7	5	3	〃	4	5	10	〃

學校生徒府縣別人員

	第六期		第七期		第八期		第九期		第十期		第十一期		第十二期		第十三期		第十四期		第十五期		第十六期		第十七期		第十八期		第十九期		計	
	入	卒	入	卒	入	卒	入	卒	入	卒	入	卒	入	卒	入	卒	入	卒	入	卒	入	卒	入	卒	入	卒	入	卒	入	卒
	4	10	2	3	1	14	〃																							
	4	10	2	3	1	13	〃																							
	5	12	1	2	4	19	4																							
	5	12	1	2	4	19	4																							
	4	6	10	〃	4	1	27	1																						
	4	5	10	〃	4	1	16	1																						
	8	19	17	5	10	12	66	9																						
	7	19	17	4	10	12	60	9																						
	12	13	16	5	8	14	63	5																						
	12	13	15	5	8	11	61	4																						
	13	13	10	5	7	7	62	7																						
	13	12	9	5	7	7	61	7																						
	19	4	11	1	7	4	50	4																						
	18	4	11	1	6	3	49	4																						
	14	7	13	9	4	16	81	7																						
	12	6	13	8	4	13	81	7																						
	12	3	9	8	19	12	87	6																						
	16	3	9	8	19	12	85	6																						
	17	4	15	5	12	10	49	6																						
	16	4	15	5	12	10	48	6																						
	14	4	12	5	7	8	47	5																						
	12	4	12	5	7	8	47	5																						
	7	3	5	3	4	8	47	4																						
	6	3	5	3	4	7	43	4																						
	18	8	27	13	15	14	60	9																						
	17	7	25	13	15	12	56	8																						
	37	18	38	5	20	16	64	13																						
	36	16	35	5	19	14	53	12																						
	340	233	72	131	335	784	83																							
	312	226	69	129	122	754	80																							

[illegible]	″	5	3	11	12	4	13	7	8	2	4	[illegible]	20	8	9	2	1	4	1	5	1	5	2	″	4	4	5	6	2	″	1	9	1	″	″	3	2	1	2	5	4	10	2
276	″	11	2	13	5	8	13	6	8	1	10	9	24	15	7	2	5	2	9	5	3	7	1	″	4	2	4	″	3	1	4	17	4	2	4	3	3	5	5	2	6	12	1
270	″	11	2	13	5	8	12	6	8	1	9	9	22	15	7	2	4	2	9	5	3	7	1	″	4	2	4	″	3	1	4	17	4	2	4	3	2	5	5	2	5	12	1
[illegible]	″	12	2	15	13	5	9	11	9	2	8	6	12	15	8	3	5	3	14	5	2	10	″	3	6	8	8	8	2	3	7	11	6	1	3	7	5	3	″	4	6	10	″
[illegible]	″	11	2	15	12	5	8	10	8	2	8	6	12	14	8	3	5	3	14	5	1	9	″	3	6	8	8	8	2	3	7	10	6	1	3	7	5	3	[illegible]	4	5	10	″
[illegible]	1	25	1	32	20	13	42	24	27	7	14	18	42	25	13	7	11	3	20	10	5	11	2	15	20	21	7	11	8	7	8	39	11	1	8	5	2	5	[illegible]	8	19	17	5
[illegible]	1	25	1	30	17	12	41	21	25	7	13	17	38	25	13	6	10	3	20	9	5	10	2	13	18	19	7	11	8	7	8	35	11	1	8	5	2	5	[illegible]	7	19	17	4
681	″	39	7	27	31	8	36	15	22	7	17	16	47	22	12	10	10	2	24	12	6	15	6	4	15	24	19	2	2	6	13	29	11	3	2	7	5	5	[illegible]	13	13	16	5
649	″	38	6	25	30	8	34	15	22	6	16	14	44	22	12	10	10	2	23	11	6	15	6	4	14	21	18	2	2	6	13	27	11	2	2	7	5	5	[illegible]	12	13	15	5
645	4	26	13	24	23	12	36	19	23	11	12	11	41	31	21	7	16	7	28	10	8	15	7	12	13	18	22	7	6	9	12	25	11	4	7	8	5	6	[illegible]	13	12	10	5
670	4	26	10	24	21	12	33	19	22	11	11	11	40	30	21	6	14	7	27	9	8	15	6	12	13	17	22	7	5	9	12	24	10	4	6	8	5	6	2	13	12	9	5
678	1	25	9	30	19	4	42	20	22	18	8	12	41	28	18	7	10	5	24	14	7	17	7	7	10	20	18	12	8	9	10	30	14	6	5	18	8	8	7	19	4	11	1
655	1	25	9	30	17	4	40	17	20	18	8	12	38	27	18	7	10	5	24	14	7	17	7	7	10	18	17	11	8	9	10	30	14	6	5	17	7	8	7	18	4	11	1
749	″	34	7	6	29	28	3	32	22	24	15	12	19	58	29	20	5	6	26	4	3	21	6	3	16	32	15	4	10	8	12	25	7	4	6	18	6	3	10	24	7	13	9
722	″	32	7	6	28	27	3	29	19	24	14	12	19	57	28	20	5	6	26	4	2	21	6	3	16	31	14	3	9	8	12	25	7	4	6	17	6	3	[illegible]	22	6	13	8
719	″	22	7	31	30	13	34	21	22	12	9	15	50	28	10	5	5	4	17	5	9	18	3	7	13	22	14	12	6	5	8	40	8	3	12	14	11	4	[illegible]	17	3	9	8
702	″	22	7	30	30	13	34	20	22	12	8	15	50	26	10	5	5	3	17	5	7	18	3	7	13	20	14	12	6	3	8	39	8	3	11	14	11	4	[illegible]	16	3	9	8
731	″	26	5	30	35	6	35	24	14	10	16	17	46	25	16	5	5	7	21	13	6	17	11	7	18	36	6	10	12	8	13	34	12	5	10	10	14	12	[illegible]	17	4	15	5
706	″	26	5	28	33	6	30	22	24	10	15	16	45	23	16	5	5	7	21	12	6	16	11	7	18	36	6	10	12	6	10	34	12	5	10	10	14	12	[illegible]	16	4	15	5
561	″	13	3	20	31	9	26	23	18	4	7	8	38	34	10	2	4	3	24	7	2	12	5	8	12	22	9	10	6	2	5	33	8	2	8	10	12	7	[illegible]	11	4	12	5
549	″	13	3	20	30	7	25	23	17	4	7	8	37	33	10	2	4	2	24	7	2	11	5	8	12	21	9	9	6	2	5	32	8	2	8	10	12	7	[illegible]	11	4	12	5
380	″	9	″	16	15	10	11	12	4	3	1	9	30	16	12	2	3	3	6	8	1	11	1	3	15	30	2	4	3	1	6	28	6	1	1	4	5	3	[illegible]	7	3	5	3
363	″	8	″	15	14	10	9	11	4	3	1	9	30	15	12	2	3	3	5	8	1	10	1	3	15	28	2	4	4	1	6	28	6	1	1	4	5	5	[illegible]	6	3	5	3
969	3	40	11	50	52	28	39	31	25	19	16	7	49	47	18	12	11	11	31	13	7	31	7	8	29	43	45	8	10	5	13	35	8	7	10	17	10	19	[illegible]	18	8	27	13
920	3	38	11	46	51	27	36	29	24	18	16	6	48	47	17	10	10	11	29	13	5	29	7	7	27	42	15	8	10	5	12	34	8	6	10	17	10	17	[illegible]	17	7	25	13
1182	″	29	11	45	34	35	52	32	29	49	13	26	64	34	17	16	19	12	38	17	10	40	15	10	20	41	26	17	13	11	13	41	21	9	15	31	23	20	[illegible]	37	18	38	5
1068	″	20	11	40	29	33	47	25	28	45	12	24	57	34	17	15	17	12	34	17	10	34	14	8	13	38	22	12	12	11	12	36	20	9	14	29	12	19	[illegible]	36	16	35	5
9.727	9	346	88	391	417	202	450	307	287	177	169	201	590	408	215	106	120	74	341	156	76	251	77	90	213	336	204	125	96	77	134	421	150	52	100	169	127	110	[illegible]	211	120	233	72
9.267	9	330	84	372	381	193	416	281	274	170	159	191	564	400	218	101	111	72	330	152	69	235	74	85	201	318	194	116	93	73	128	405	146	50	94	165	122	107	[illegible]	198	112	226	69

陸軍士官學校千貳百分之一縮圖

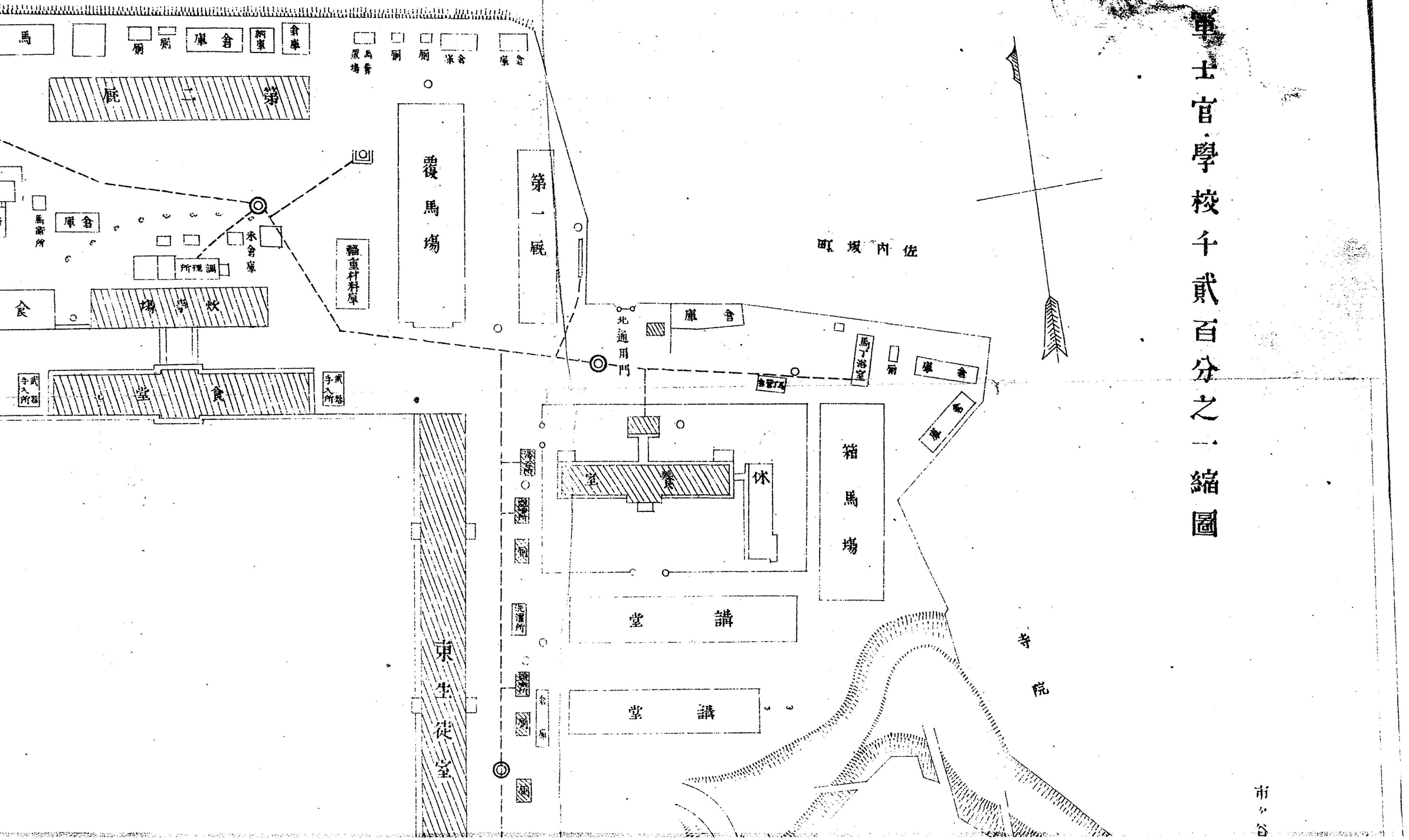

牛込區加賀町
第五廐舍
第四廐
第三廐
第二廐
非常門
馬丁舍
經理部倉庫
器具庫
倉庫
馬術教室
浴室
電氣室
生徒舍
生徒舍
生徒舍
模範室
獸醫室
蹄鐵工場
食堂
炊事場
食堂
西生徒室
講堂
幼年學校

士官學校千貳百分之一縮圖

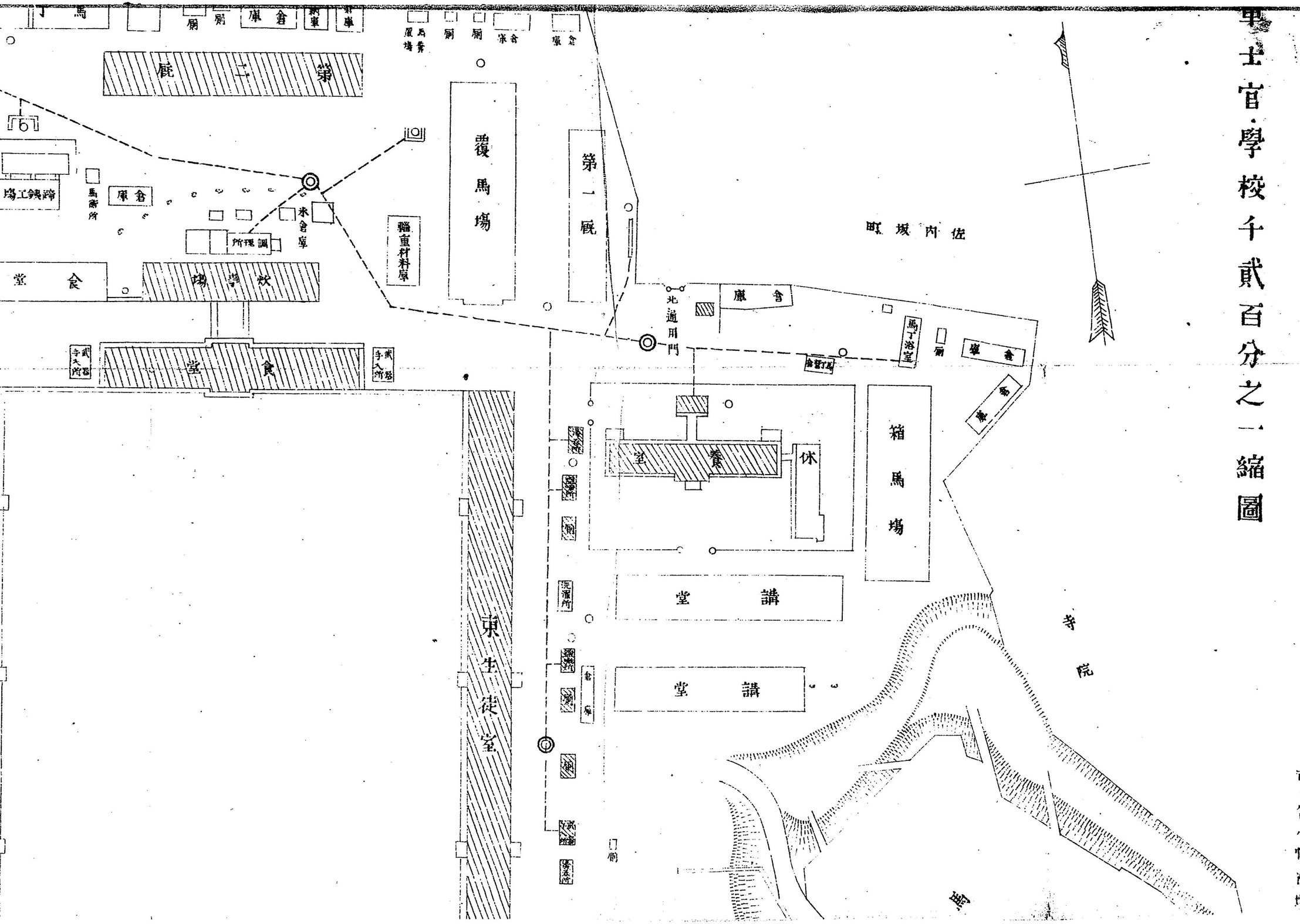

第五厩舎
第四厩
第三厩
第二厩
材料拱工場
馬丁舎
倉庫
經理部倉庫
器具庫
馬術教官室
第一浴室
電氣室
生徒舎
模範室
幼年學校
凡例
講堂
西生徒室
食堂
炊事場
調理所
蹄鐵工場
馬術所

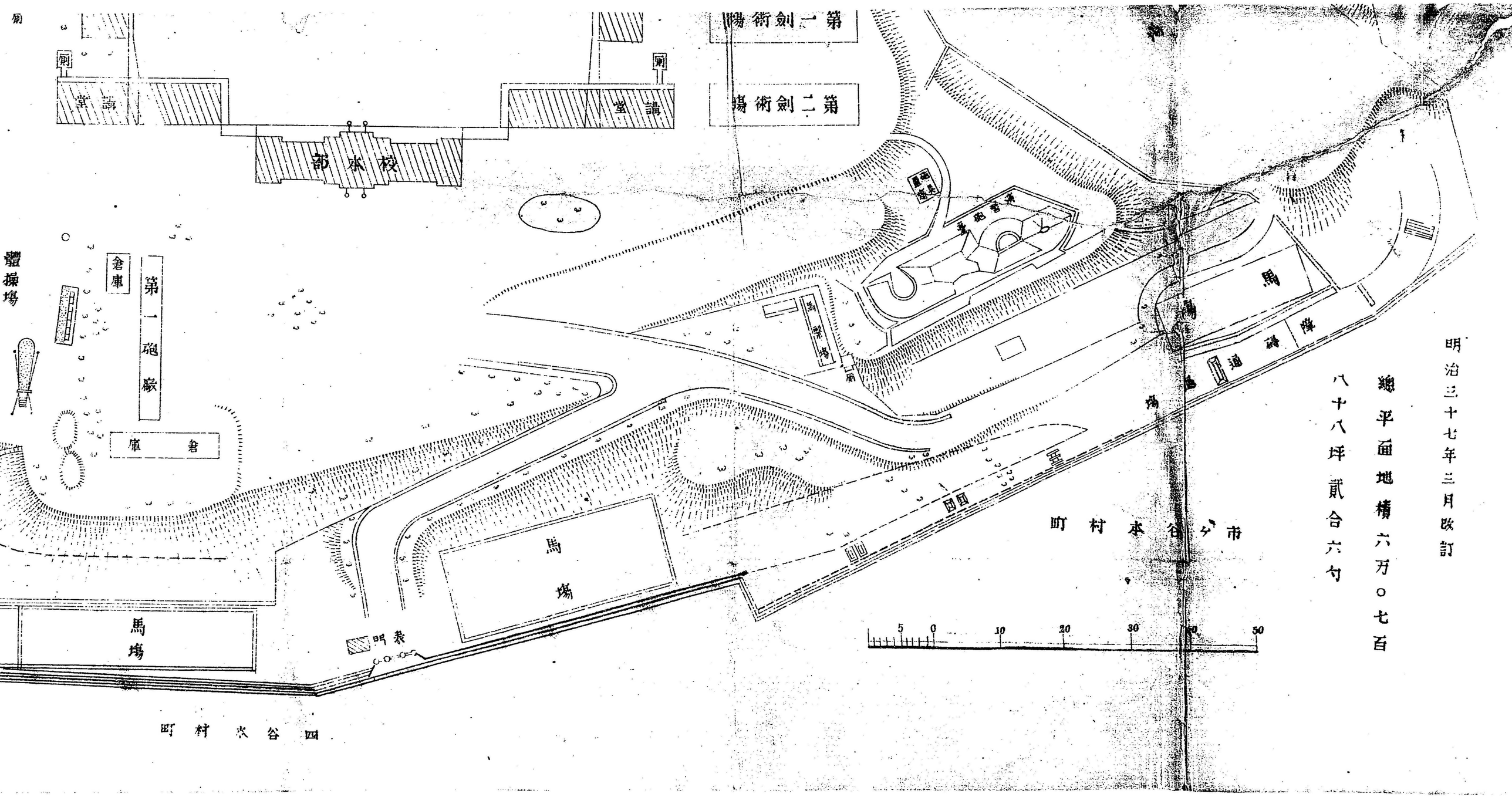

明治三十七年三月改訂

總平面地積六万〇七百八十八坪貳合六勺

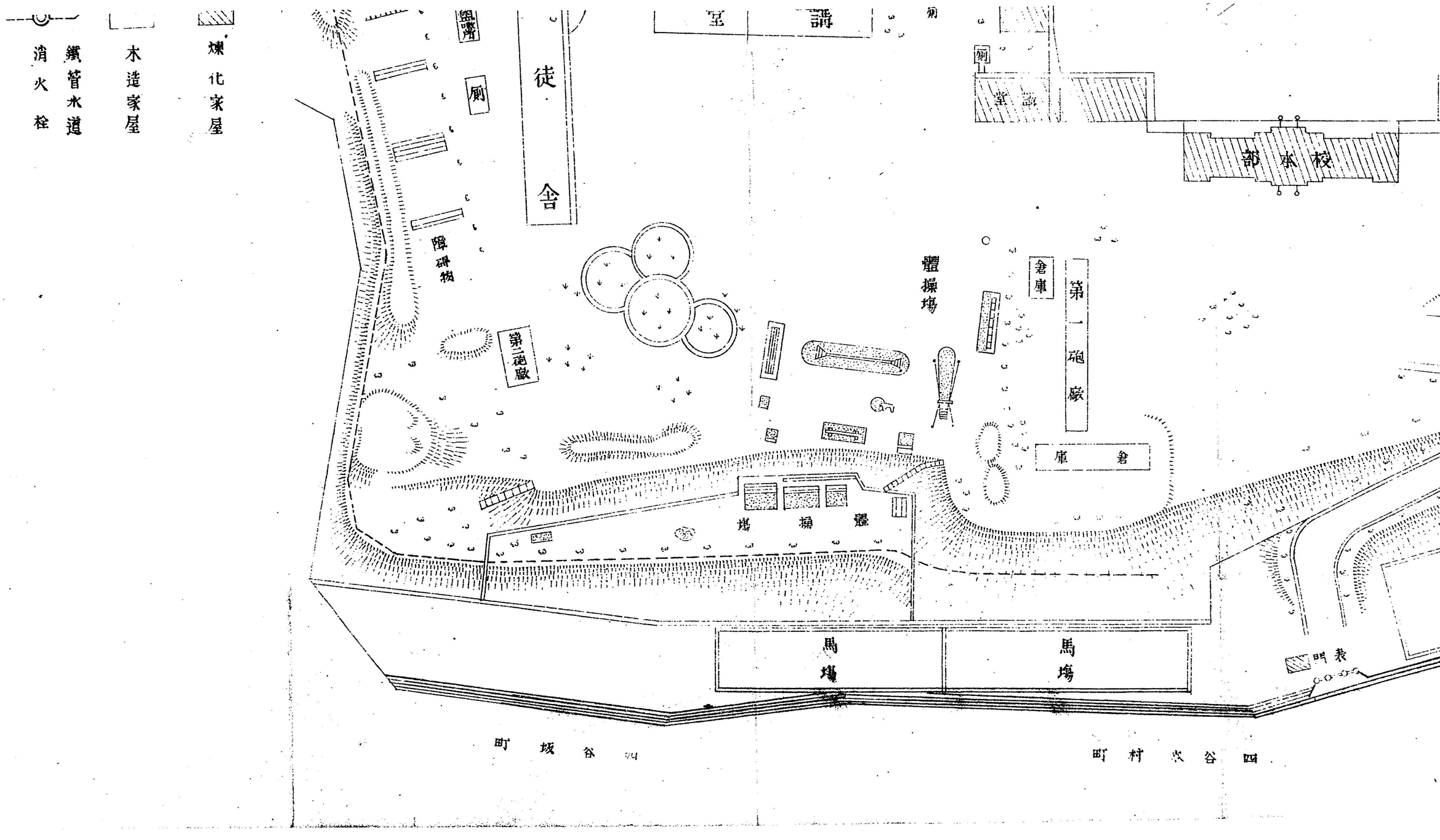

煉化家屋
木造家屋
鐵管水道
消火栓
徒舍
講堂
校本部
第一砲廠
倉庫
體操場
第二砲廠
障碍物
厠
馬場
馬場
表門
四谷坂町
四谷木村町

27
121

明治四十一年一月十日印刷
明治四十一年一月十五日發行

陸軍士官學校編纂

編輯兼發行人　東京市四ツ谷區麹町十一丁目六番地
都築吉五郎

發行所　東京市四谷區麹町十一丁目六番地
成進堂
電話番町九百九十六番

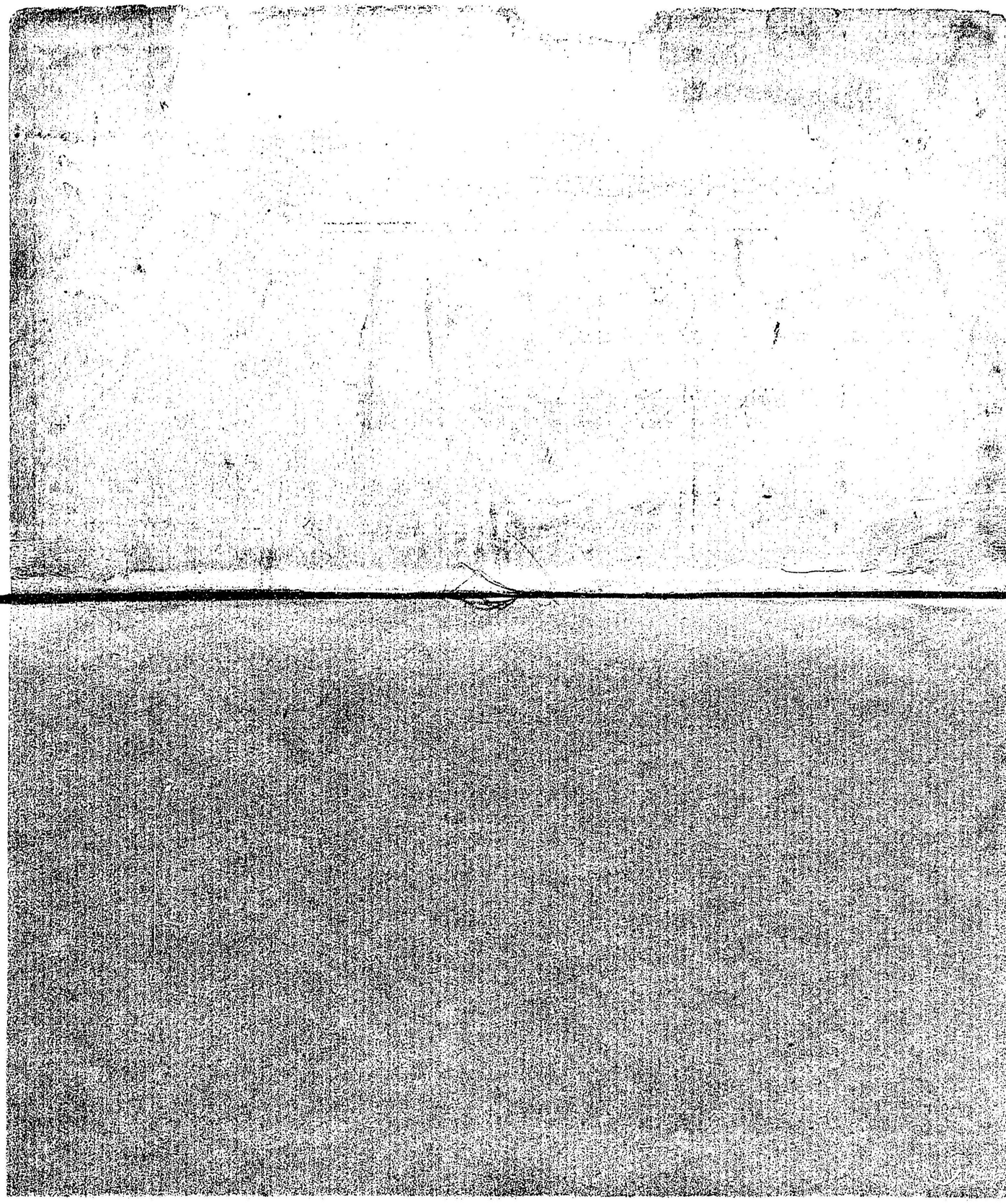

297
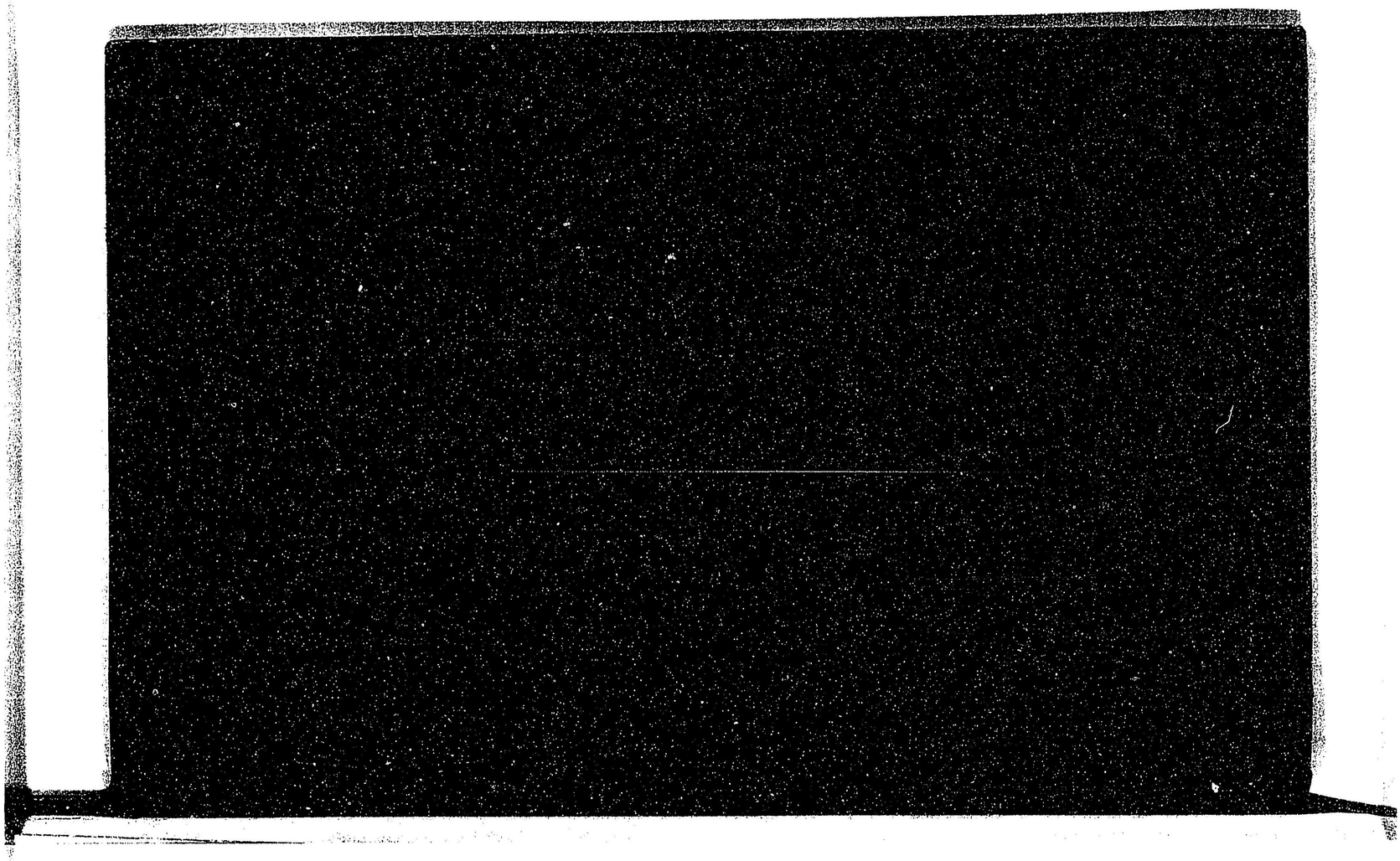
121