

GUIDE
TO
THE EXPORT COMMODITIES EXHIBITION

OPENED AT THE MINATOGAWA, KOBE, 13TH MARCH, 1911.

Published by the KEIZAI TSUSHIN-SHA, Kobe, Japan.

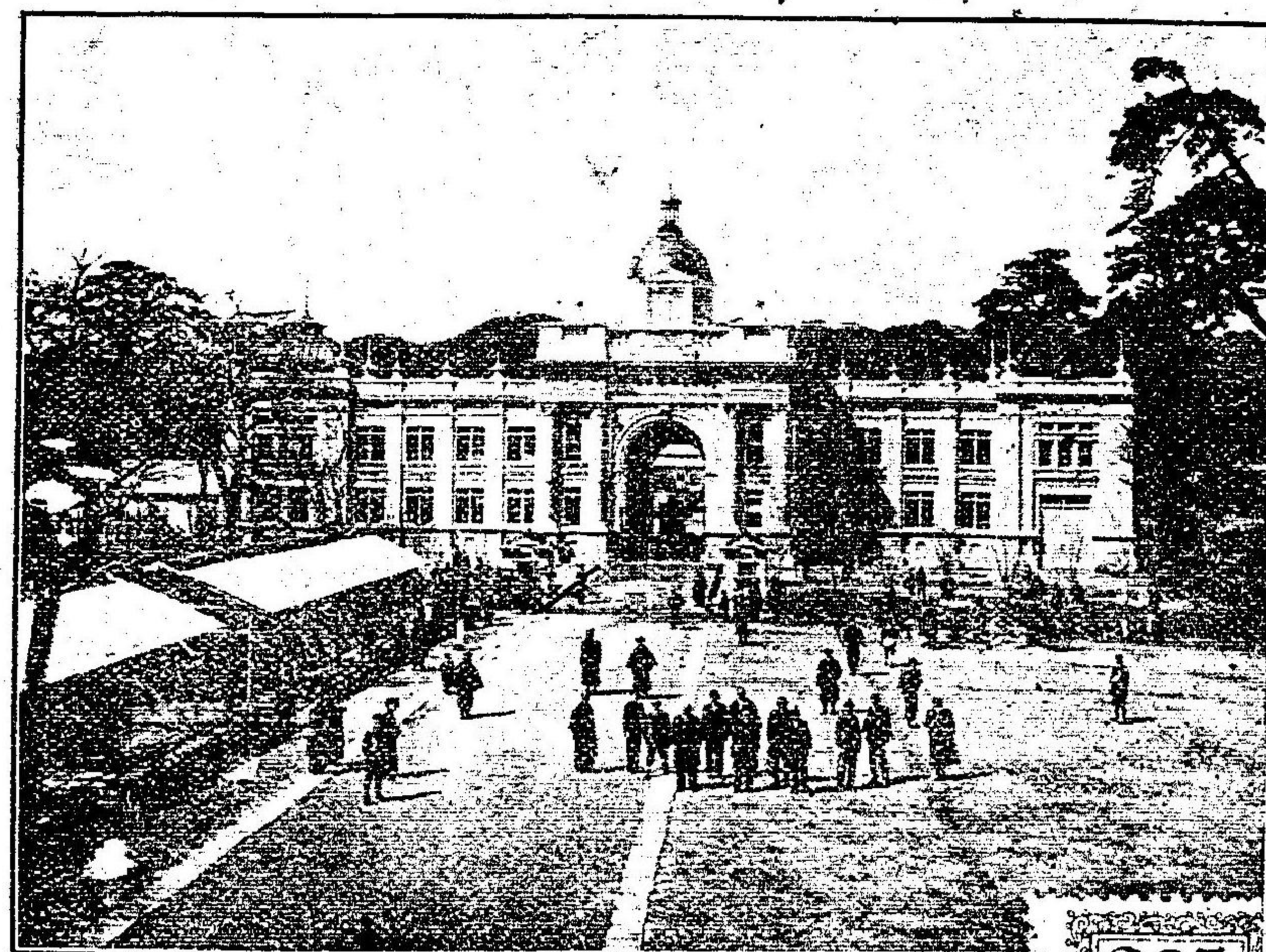

品 産 製 易
內 案 會 進 共

265
787

興

高

MARUKIN SOY Co., Ltd.
SHODOSHIMA, JAPAN.

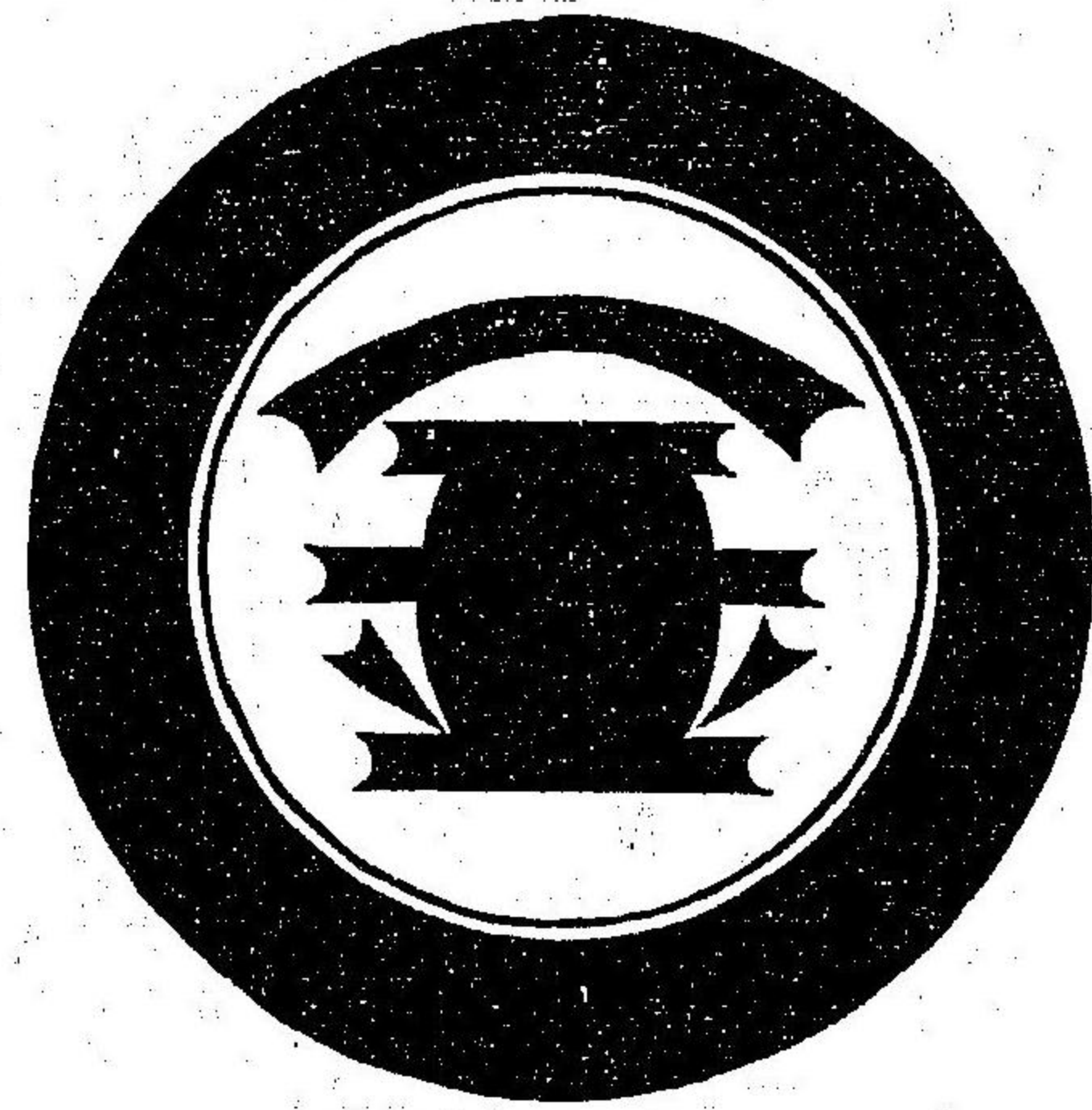

島豆小縣川香本日大
社會式株油醬金丸

興

高

序文

春風駘蕩百花爛熳の好季當市商工協會主催に係る貿易製産品
共進會は過る三月十五日を以て芽出度開會の盛式を舉行さ
たり回顧せば我神戸港は開港以來四十五年間日進月歩昔日
小村落は今や四十萬の人口を有し本邦唯一の貿易港となれり
然るに此種の劃なかりしは夙に識者の遺憾させる折柄昨秋咄
嗟の内に計畫し短日月に斯く廣大なる會場の建築を成し出品
の勧誘其他諸般の準備整頓し而かも出品者は全國各地に涉り
種類の多く粹を抜き陳列の壯麗なる筆紙の盡し得ざる處殊に
戦后財政成り將に各國とは國際通商條約改締の期に望み將來
當港を根據地として永く平和の商戦に望まざるべからざる秋

44. 4. 13
内交

會進共産製易買

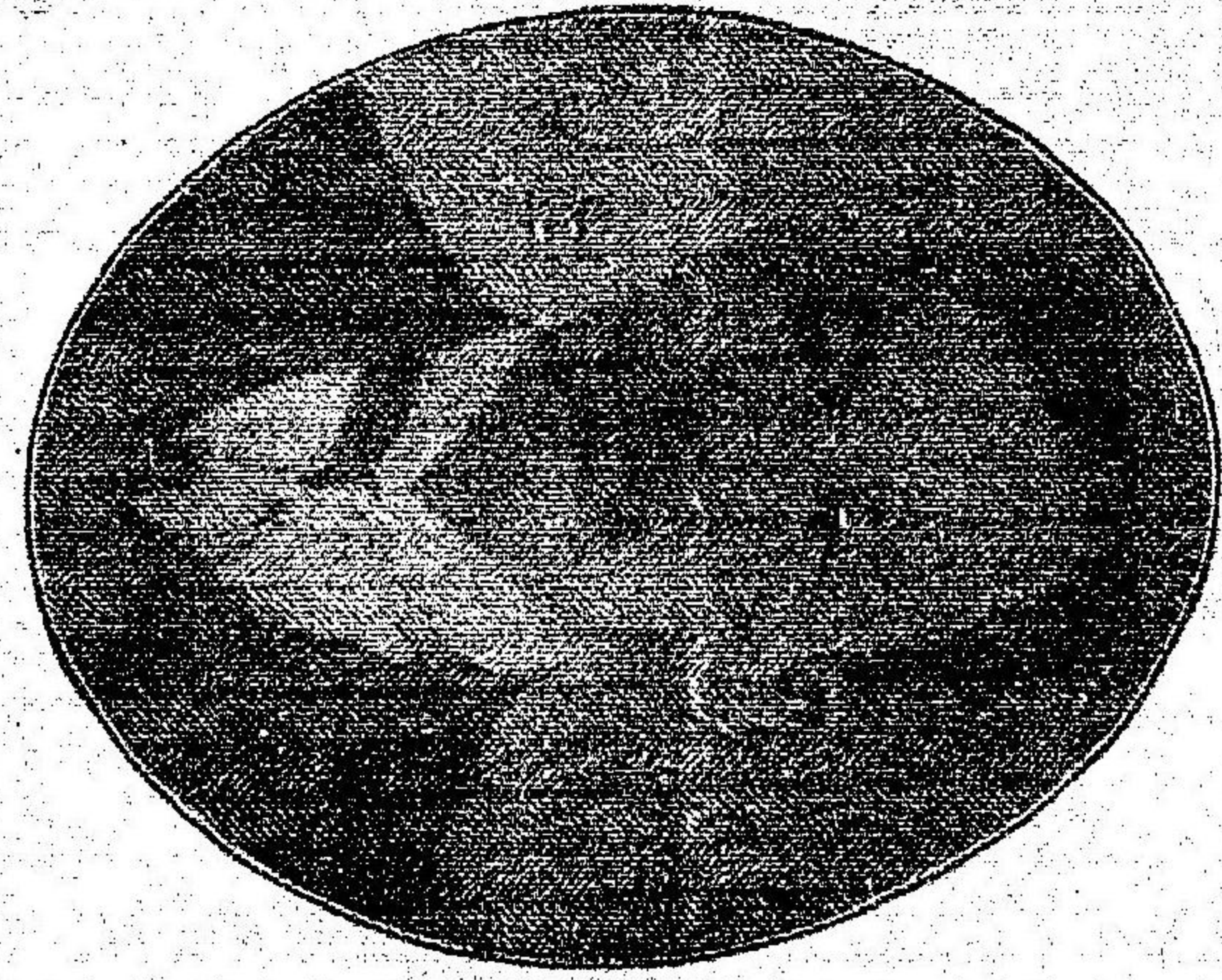

長會島鹿



表總部販

に際し此舉ある洵に機宜を得たるものにして必しも本共進會
が對外貿易の發達と製産品の進歩改良に與ふる効果の甚大な
る遇然に非らざるべし茲に發起者并に關係者諸君の勞を謝し
前途を祝福し以て序文に充つ

明治四十四年

著

者

に際し此舉ある洵に機宜を得たるものにして必しも本共進會
が對外貿易の發達と製産品の進歩改良に與ふる効果の甚大な
る遇然に非らざるべし茲に發起者并に關係者諸君の勞を謝し
前途を祝福し以て序文に充つ

明治四十四年

著者

第45
769

會進共品産製易貿

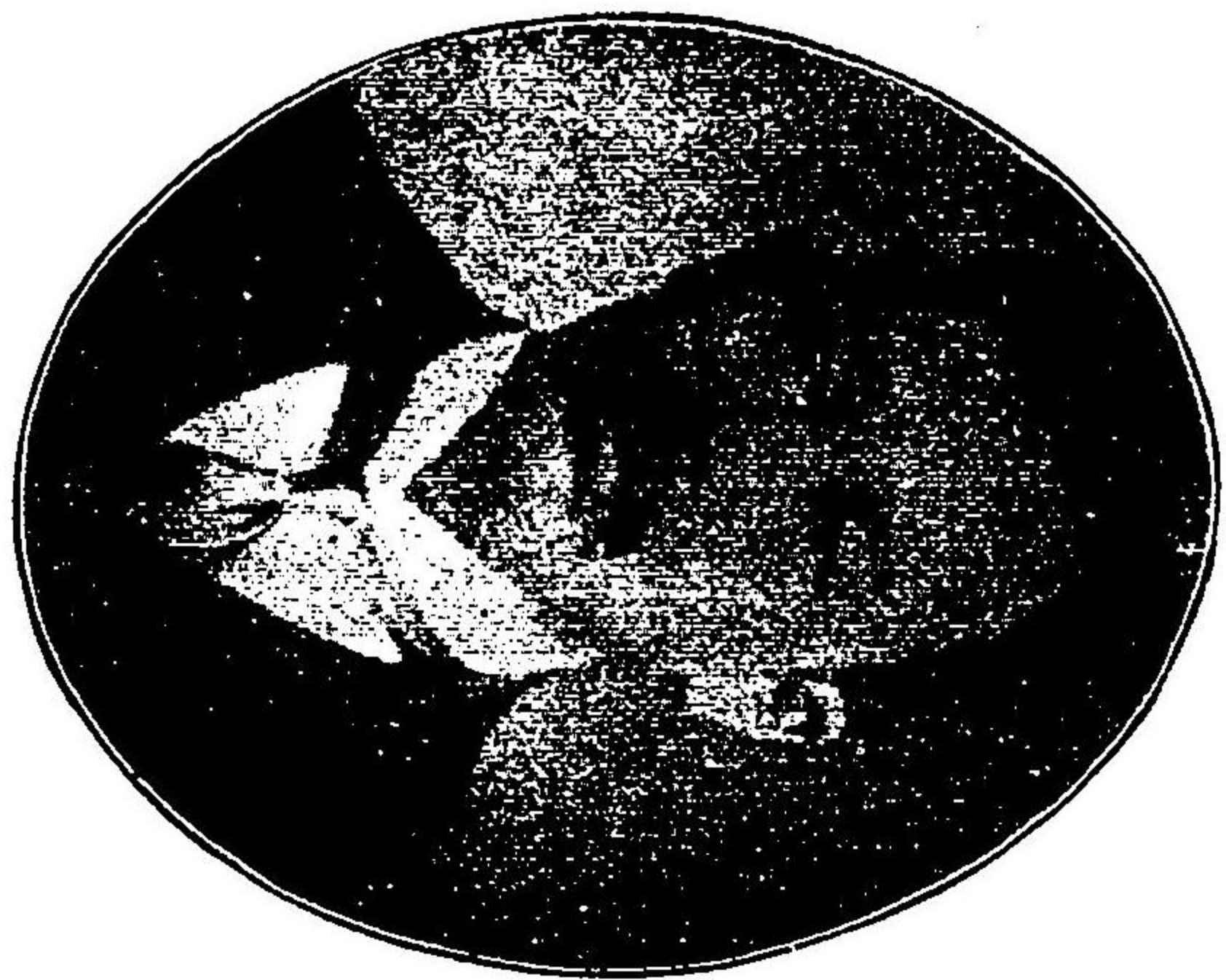

長會島鹿



長總部服

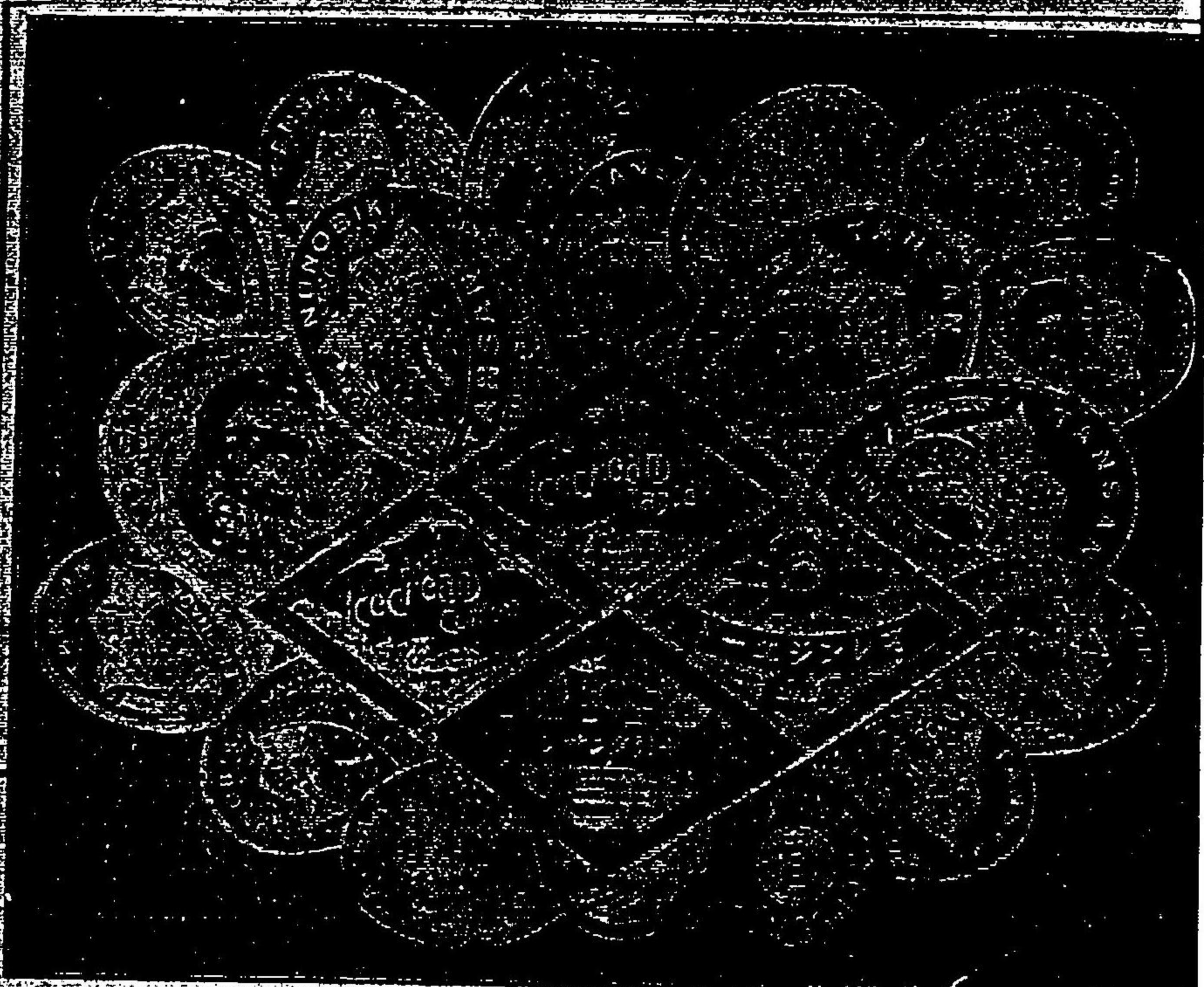

神戸の地は昔進合の
 関備をたてて嬉し
 引きよ切らざる親寛
 者の飲年の声なきを
 は無に嬉し
 而す其の凡て我か
布引冬ンセン
布引サイデン
 愛用家なるは
 實に嬉し

神戸市加納町壹丁目
 株式会社普引礦泉所

景光式會開會進共品産製易貿

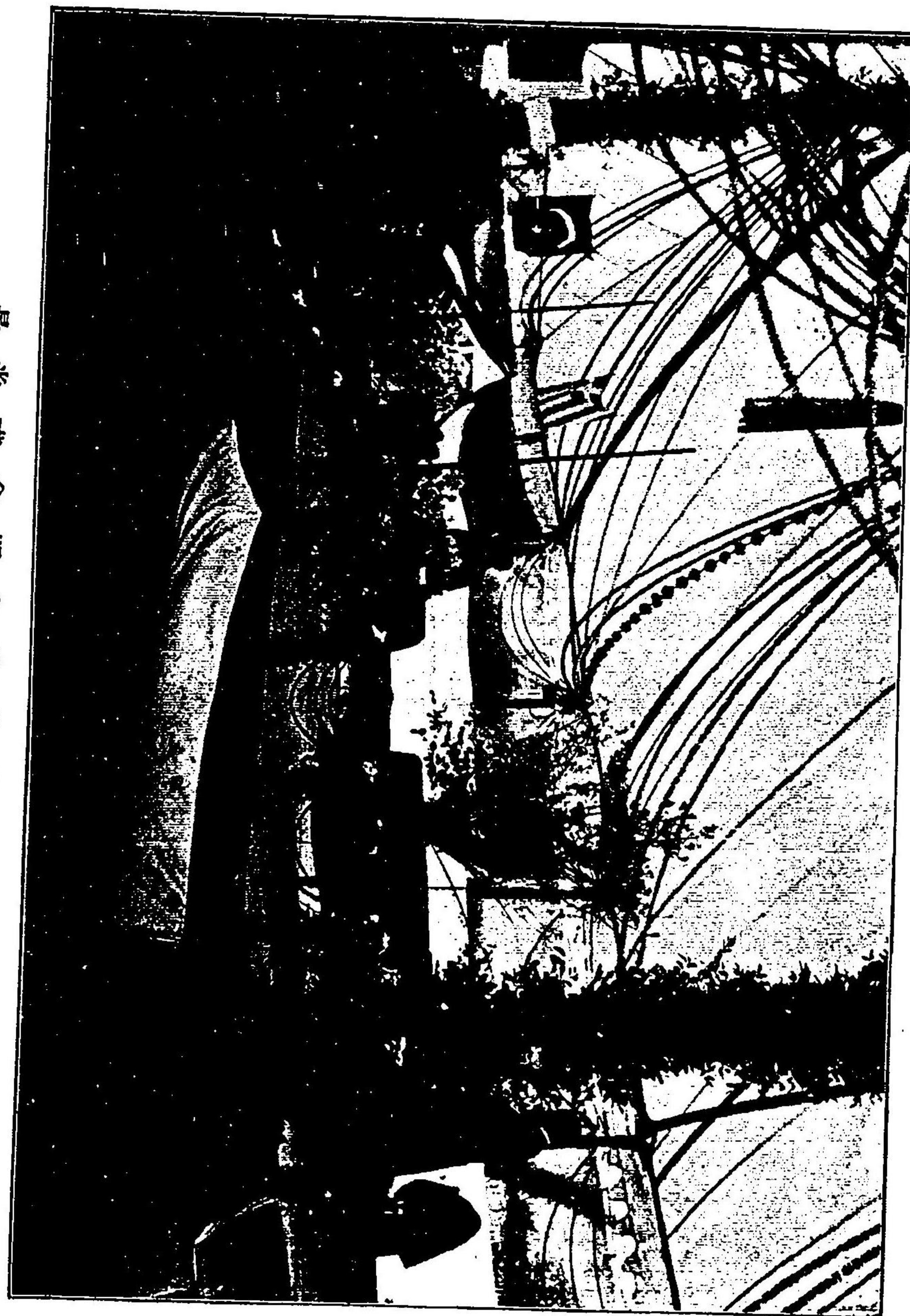

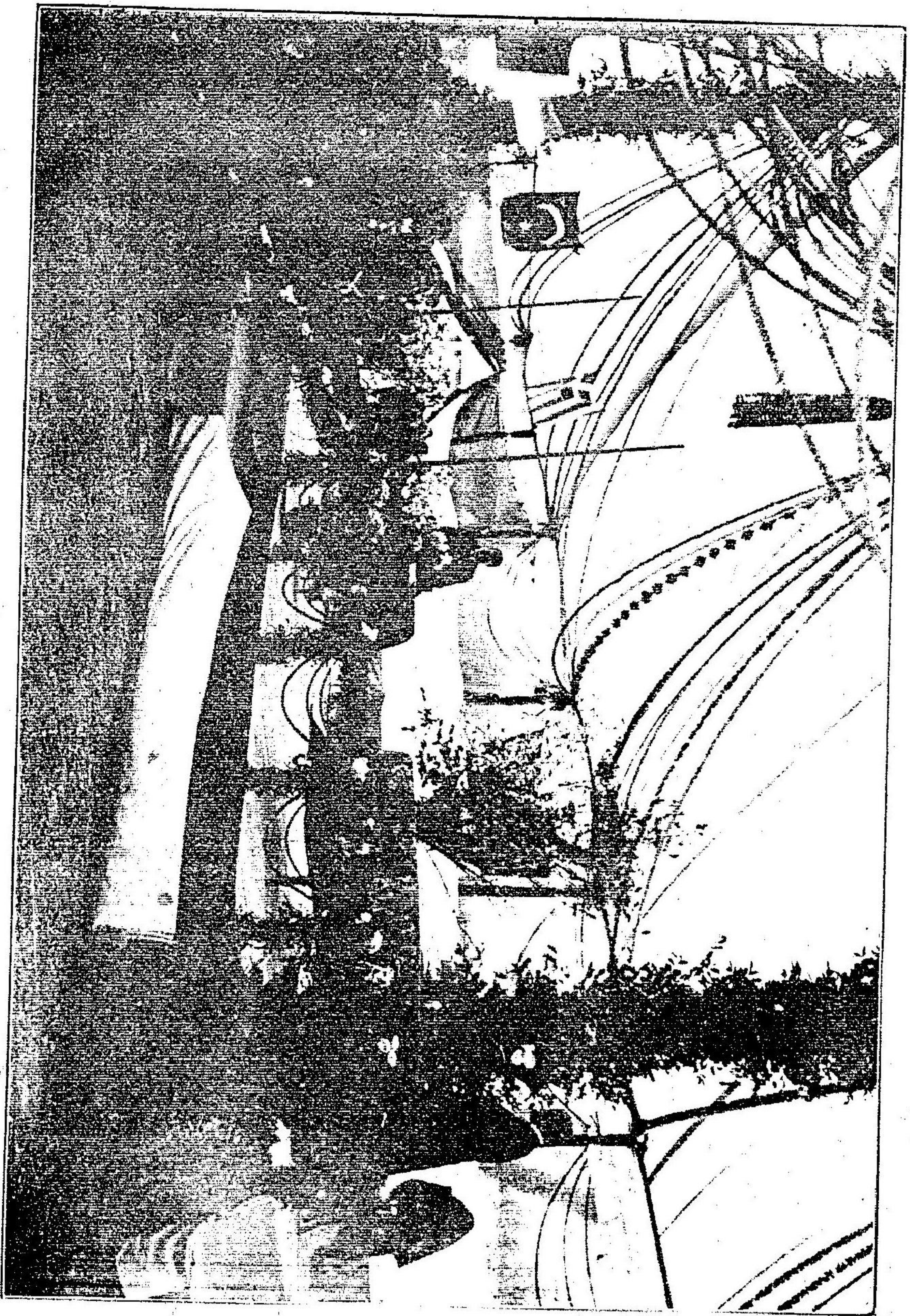

光式會開會進共品産製易製

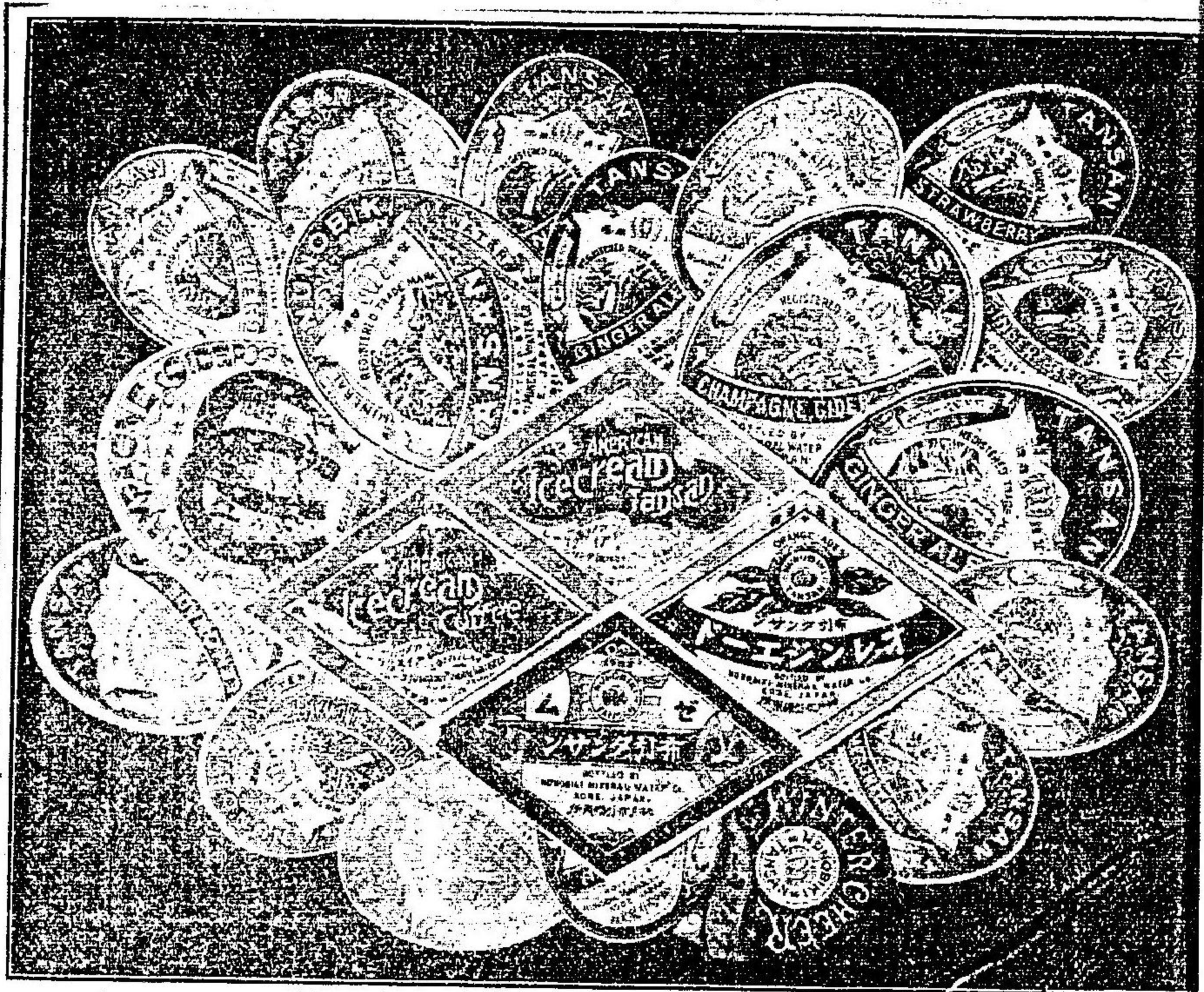

神戸の地に共進会の
 開催せられたる嬉し
 引きも切らざる観覧
 者の歓声の声を聞き
 は實に嬉し
 而も其の凡そ我が
 布引冬ンサン
 布引サイダー
 愛用家なるん
 實に嬉し

神戸市加納町目
 株式會社 神式會
 所泉礦引布祉會式株

●貿易店及商館就職希望者の羅針盤!!!
 ●元長崎通商館通譯多正吉編述

●外國商館案内と英文履歷書の書き方

●職を商館に求めんと欲する者に心得置くべき二大要あり、第一商館の大體に通ずる事、第二商館へ提出すべき履歷書の書き方如何を充分に會得する事はなり、今本書の内容を示さん

●商案内の部東京、漢口、神戶の各外國商館所在地番と其營業、代理店の名稱及電話番號に至るまで一々詳記し(横濱及神戶の部には便宜の爲め各國領事館、外人の經營に係る俱樂部、商業會議所、協會、學校、病院、開業醫其他元居留地内にありて營業せる重なる日本商店、法律事務所等をも挿入す)あれは荷くも一般商館の勝手を知らんと欲する者には缺く可らざる必讀無二の好參考書なり

●英文履歷書の書き方の部内容は

- △履歷書の意義、難語と英語
- △和英履歷書の體形數種
- △履歷書の分類
- △履歷書の書き方秘訣
- △履歷書の注意事項
- △申請書参考文例
- △受驗願書々々式
- △申請書々々式

以上履歷に關する事に就ての注意事項は大小となく一切を網羅し之れに對譯を施しあれば、英語の智識なき者も就て其形式類例の一斑を了解し得べく、其案發ある者は初學者と雖も我欲する儘自由自在に英文履歷書なり就職申込書を作り得べく之れに加ふるに前記の商館案内を以てすれば參考上、研究上に趣味と實益を兼ねたる者は大唯獨り本書あるのみ、請ふ、版の賣切れざるうち速に一本を購へ

本書印刷所 福音印刷合資會社
 發賣元 多久翻譯事務所
 神戸市下山手通六丁目百五十五番廊ノ二

勉強の親玉

看板は正に主人の人格を表はすもの
 神戸市元町六丁目濱側

意匠新 美術精巧
 白石招牌店

破天荒の廉價
 店頭に於ける看板は恰も婦人の頭髮に於けるが如し
 (電話二八九一番)

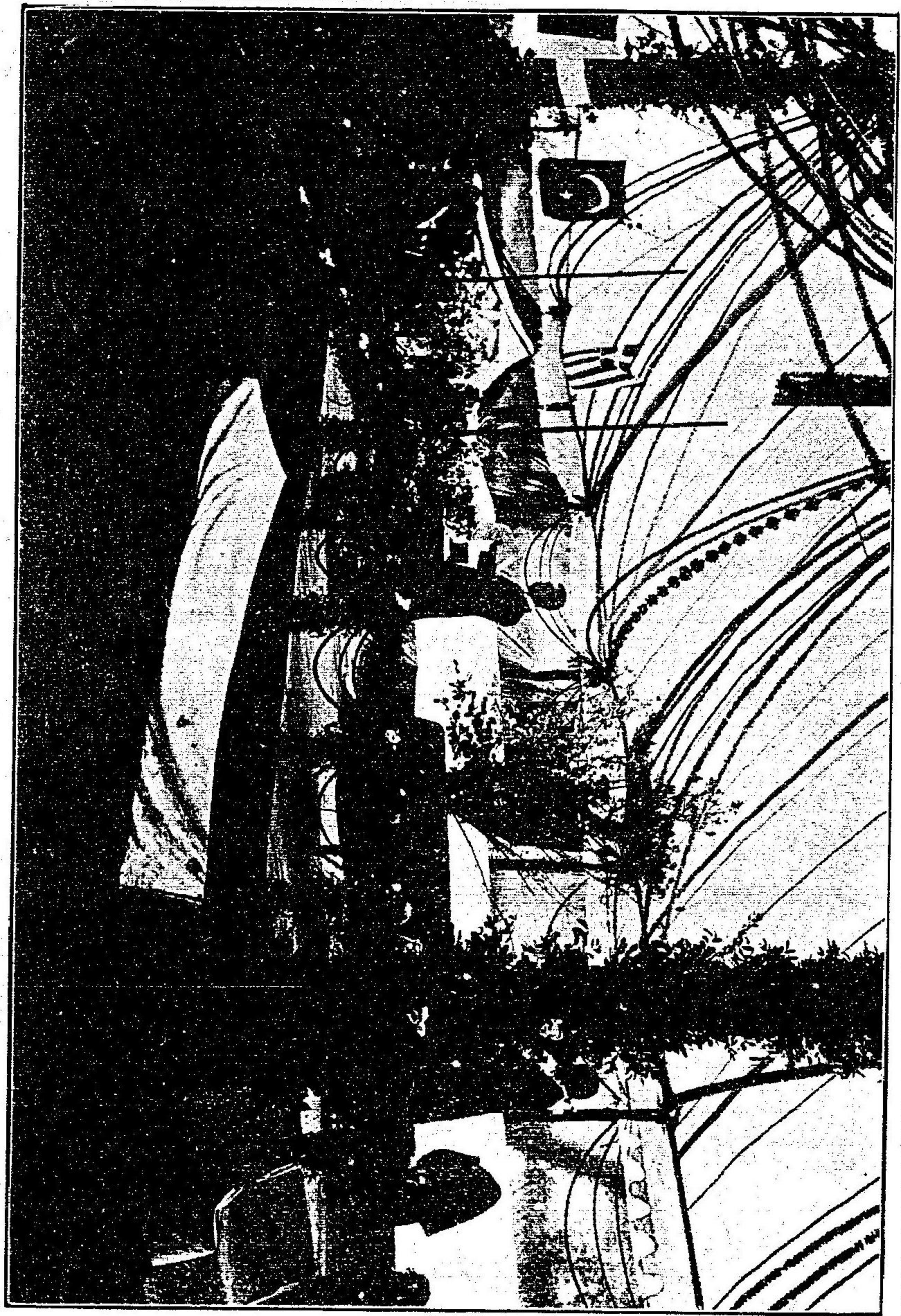

景光式會開會進共品產製易貿

● 貿易店及商館就職希望者の要領
 ● 元々英語通訳事務経験者久しき者優先
 ● 市外注文書便小為替の本
 ● 郵券代用(附録)

● 外國商館案内と英文履歴書の書き方
 ● 願を附録に求めんと欲する者に心得置くべき二大要件あり。第一商館の大體に連する事、第二商館へ提出すべき履歴書の書き方如何を充分に心得ずる事なり。今本書の内容を示さん。

● 商案内の都東京、漢口、神戶の各外國商館所在地番、其營業、代理店の名稱及電話番號に至るまで一々詳記し(横濱及神戶の部には便宜の爲め各國領事館、外人の經營に係る俱樂部、商業會議所、協會、學校、病院、開業醫其他元居留地内にありて營業せる處もなる日)本商館、法律事務所等も挿入す。あれは尙くも一般商館の勝手な知らんと欲する者には缺く可らざる必讀無二の好參考書なり。

● 英文履歴書の書き方の部内容は
 △履歴書の定義、通稱、英訳
 △和英履歴書の體形數種
 △履歴書の書き方秘訣
 △履歴書の分類
 △履歴書の書き方
 △履歴書の式
 △履歴書の注意事項
 △履歴書の申請例
 △履歴書の申請例

以上履歴書の申請例の注意事項
 △履歴書の申請例
 △履歴書の申請例
 △履歴書の申請例

● 本書印刷所 福音印刷合資會社
 發行所 多利亞翻譯事務所
 發賣元 多利亞翻譯事務所
 神戶市下山手通六丁目五番路ノ二

勉強の親玉
 看板は正に主人の人格を表はすもの
 神戶市元町六丁目濱側

白石招牌店
 意匠精新
 美術精巧
 破天荒の廉價

店頭に於ける看板は恰も主人の頭髪に於けるが如し

(電話二八九二番)

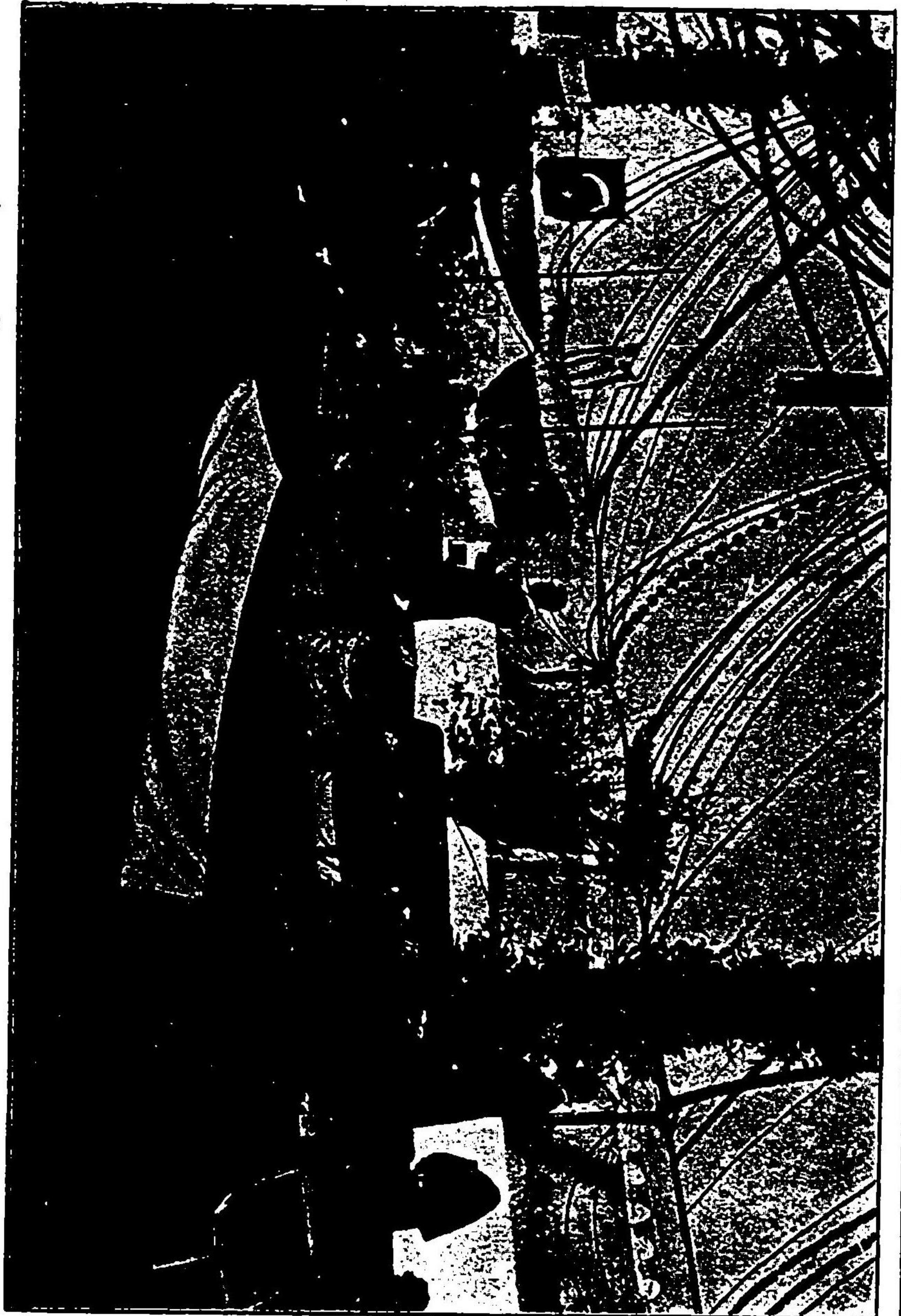

景光式會開會進共品産製易貿

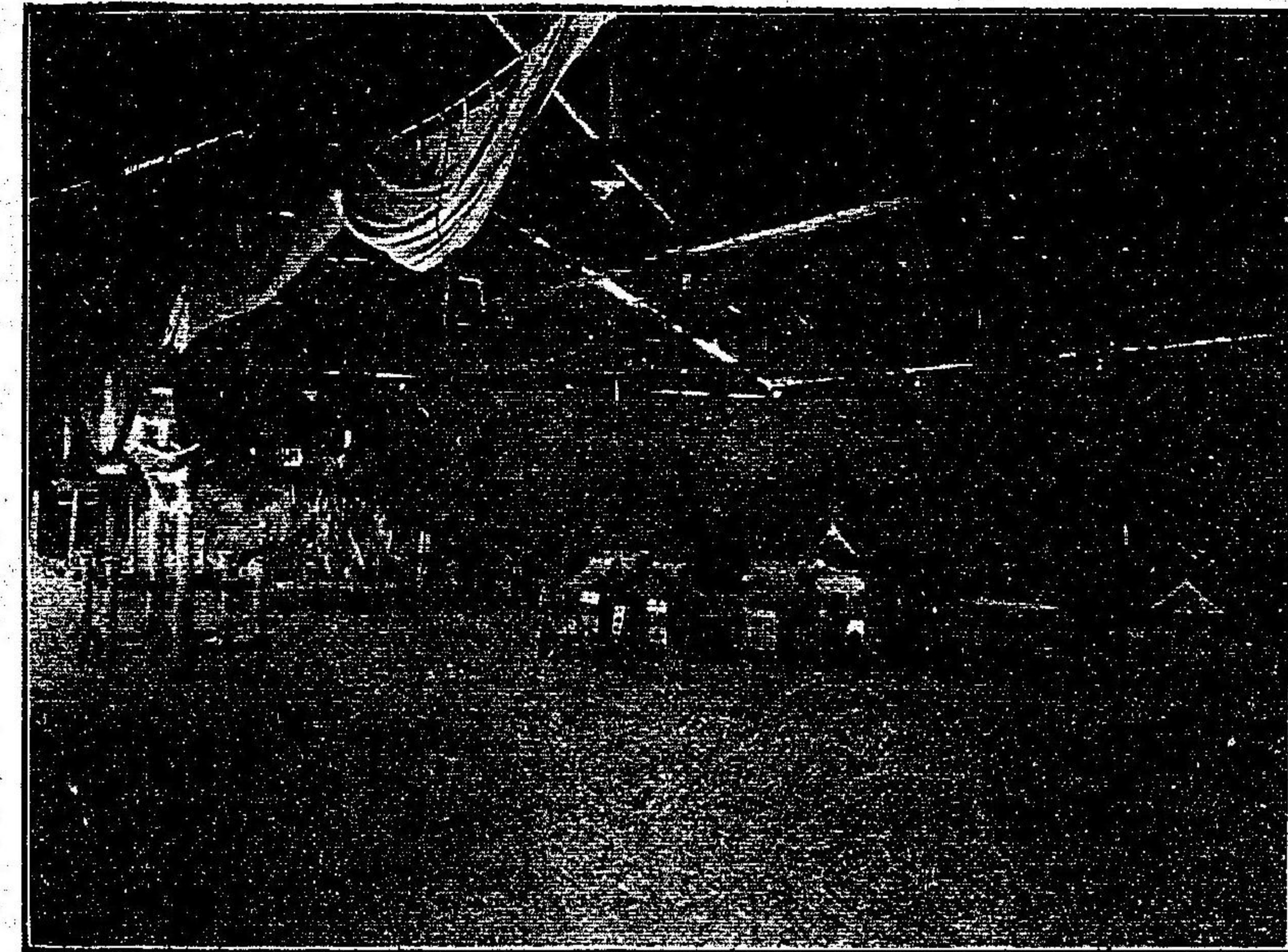
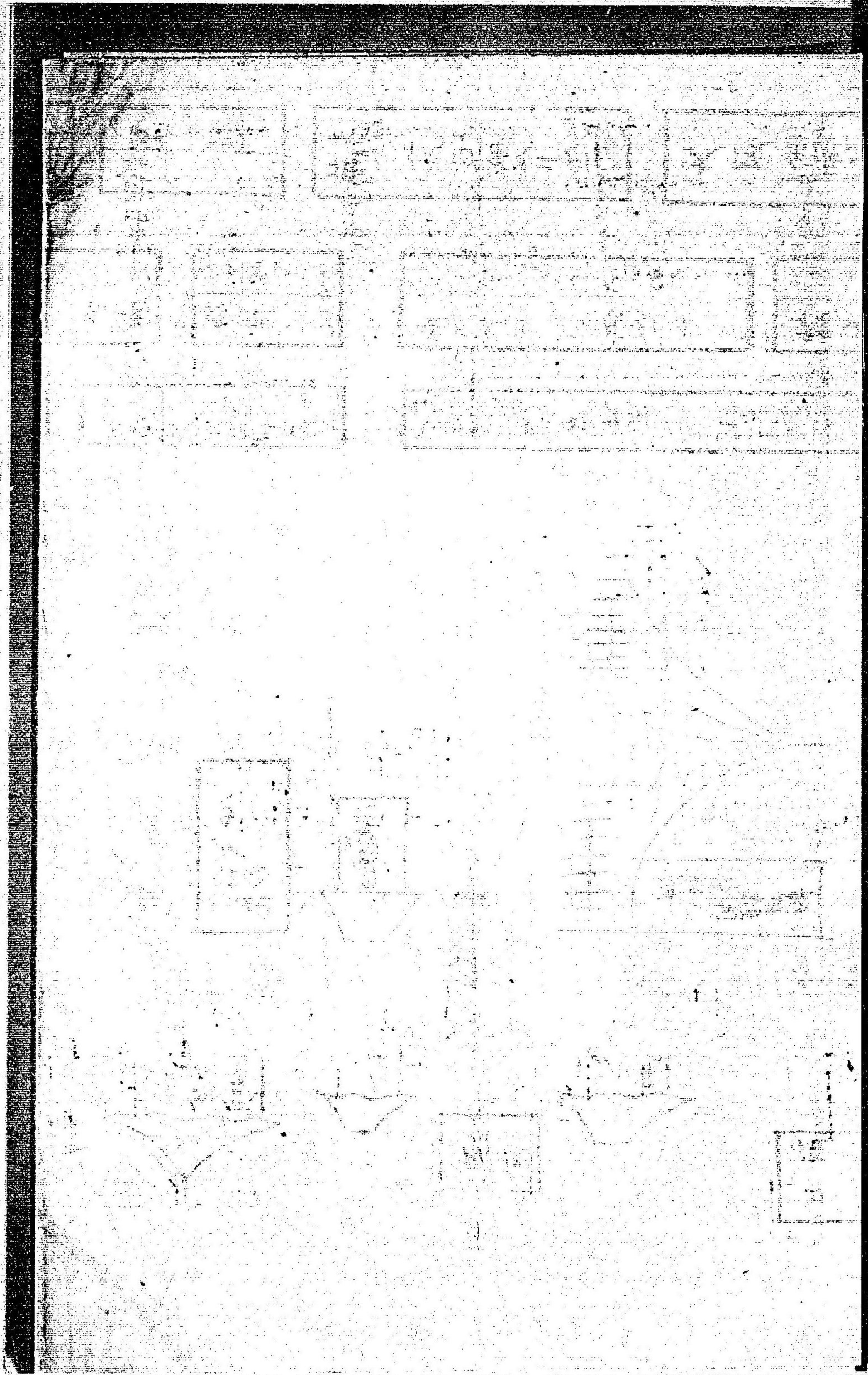

餘興場宮島館

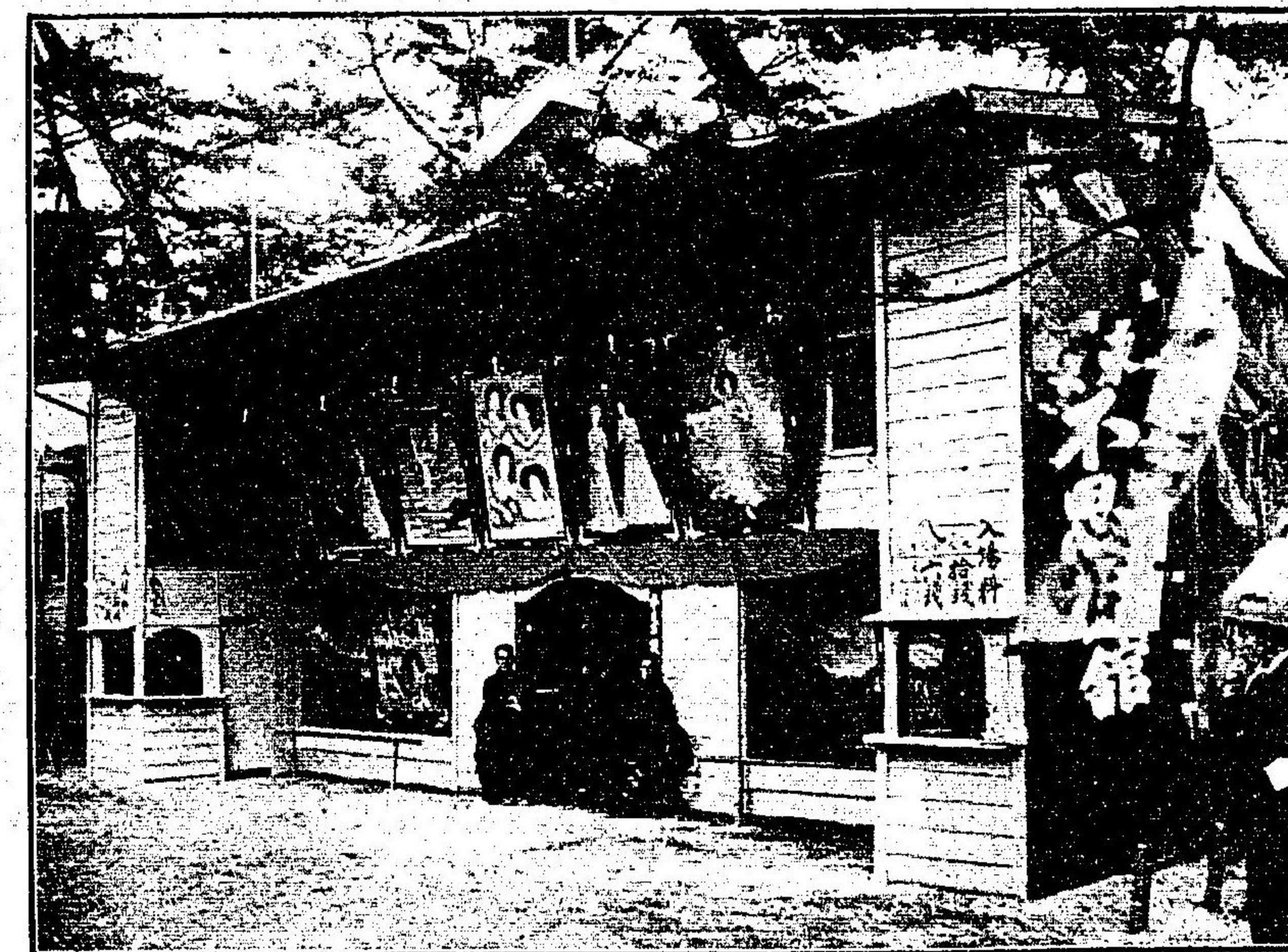

不思議館

476	洋伞 101	475	杖袋 大	474	
113	鞋 105	112	鞋 104	111	鞋 103
110	鞋 102	109	鞋 101	108	鞋 100
107	鞋 99	106	鞋 98	105	鞋 97
104	鞋 96	103	鞋 95	102	鞋 94
101	鞋 93	100	鞋 92	99	鞋 91
98	鞋 90	97	鞋 89	96	鞋 88
95	鞋 87	94	鞋 86	93	鞋 85
92	鞋 84	91	鞋 83	90	鞋 82
89	鞋 81	88	鞋 80	87	鞋 79
86	鞋 78	85	鞋 77	84	鞋 76
83	鞋 75	82	鞋 74	81	鞋 73
78	鞋 72	77	鞋 71	76	鞋 70
75	鞋 69	74	鞋 68	73	鞋 67
72	鞋 66	71	鞋 65	70	鞋 64
69	鞋 63	68	鞋 62	67	鞋 61
66	鞋 60	65	鞋 59	64	鞋 58
63	鞋 57	62	鞋 56	61	鞋 55
60	鞋 54	59	鞋 53	58	鞋 52
57	鞋 51	56	鞋 50	55	鞋 49
54	鞋 48	53	鞋 47	52	鞋 46
51	鞋 45	50	鞋 44	49	鞋 43
48	鞋 42	47	鞋 41	46	鞋 40
45	鞋 39	44	鞋 38	43	鞋 37
42	鞋 36	41	鞋 35	40	鞋 34
39	鞋 33	38	鞋 32	37	鞋 31
36	鞋 30	35	鞋 29	34	鞋 28
33	鞋 27	32	鞋 26	31	鞋 25
30	鞋 24	29	鞋 23	28	鞋 22
27	鞋 21	26	鞋 20	25	鞋 19
24	鞋 18	23	鞋 17	22	鞋 16
21	鞋 15	20	鞋 14	19	鞋 13
18	鞋 12	17	鞋 11	16	鞋 10
15	鞋 9	14	鞋 8	13	鞋 7
12	鞋 6	11	鞋 5	10	鞋 4
9	鞋 3	8	鞋 2	7	鞋 1

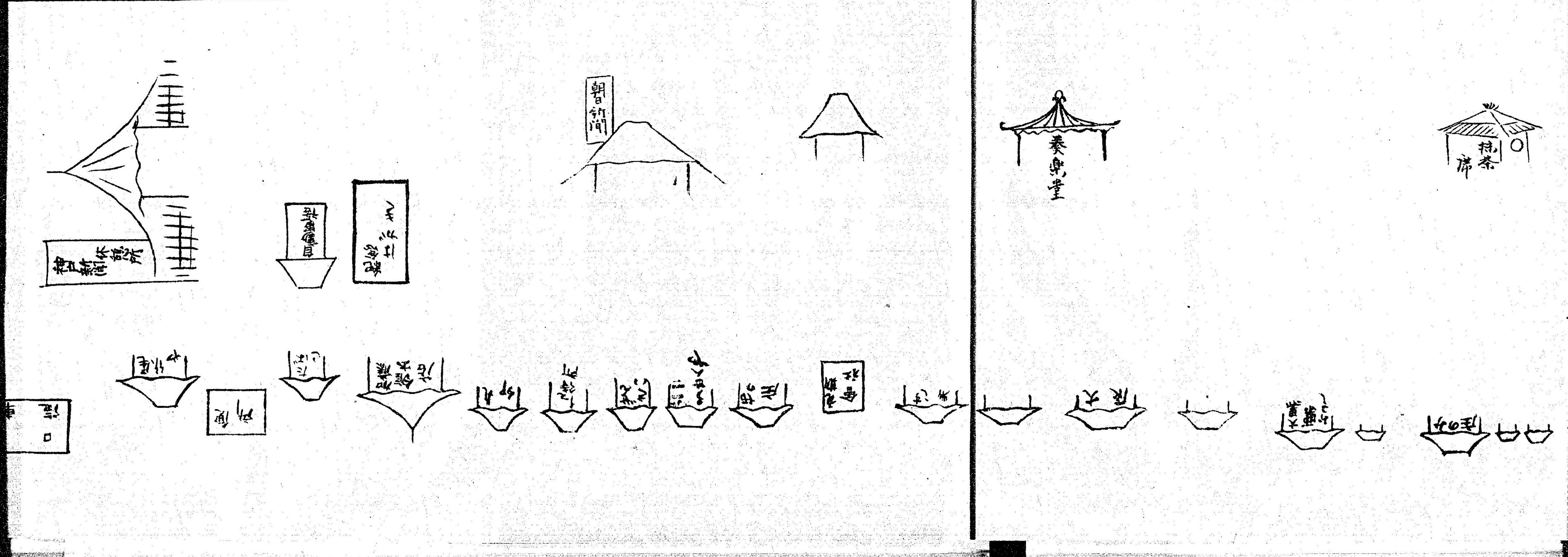

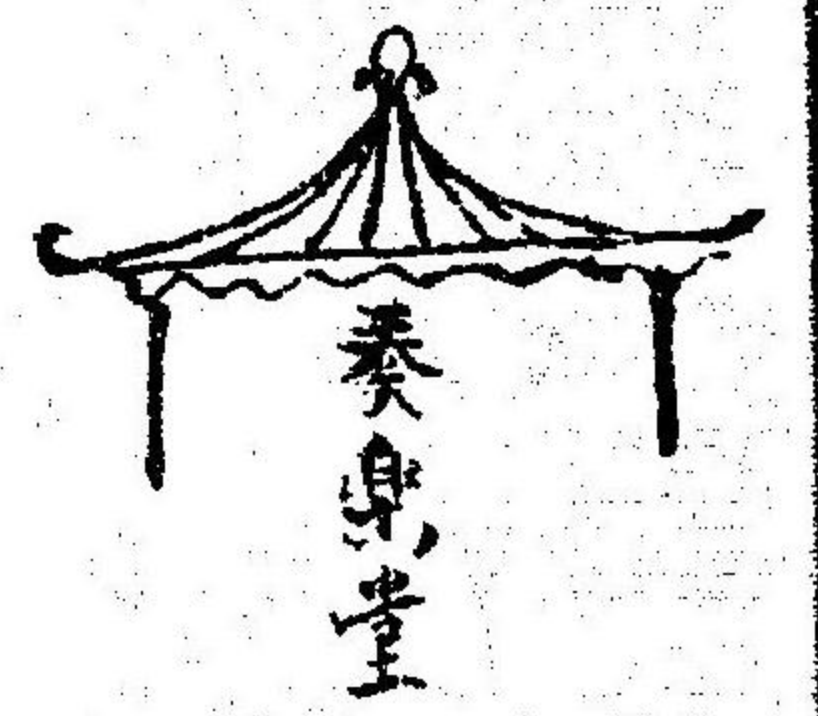

大
大

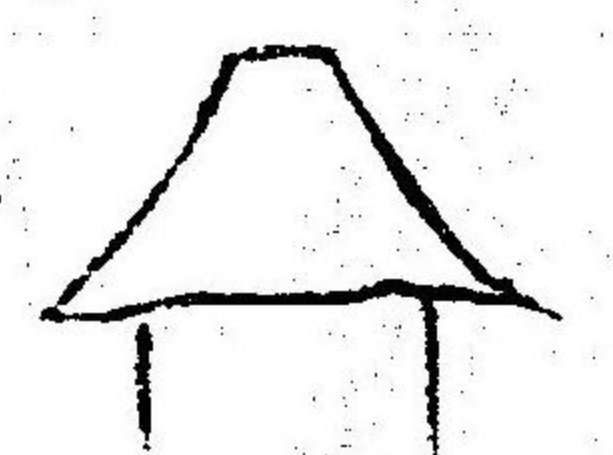

命
命

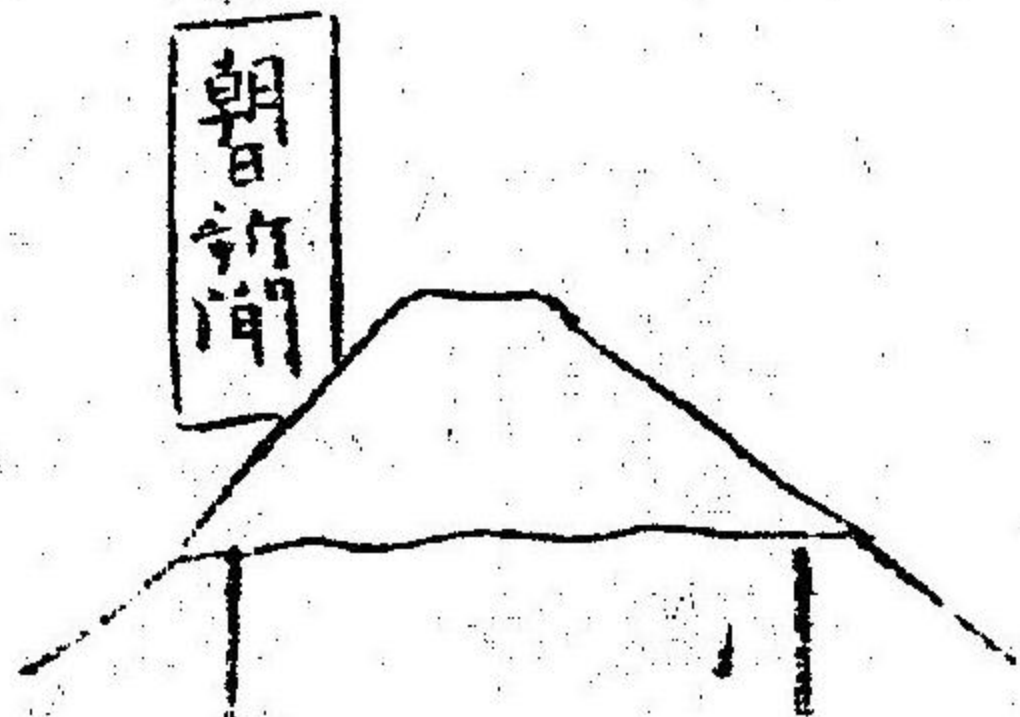

命
命



命
命

命
命

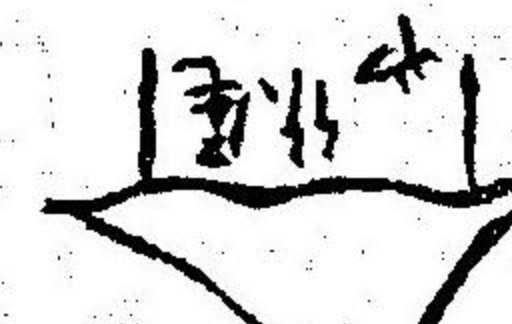

命
命

命
命

命
命

命
命

命
命

命
命

命
命

命
命

命
命

命
命

命
命

命
命

命
命

命
命

命
命

命
命

命
命

命
命

命
命

命
命

命
命

命
命

命
命

命
命

命
命

命
命

命
命

命
命

命
命

命
命

命
命

命
命

命
命

命
命

命
命

命
命

命
命

命
命

命
命

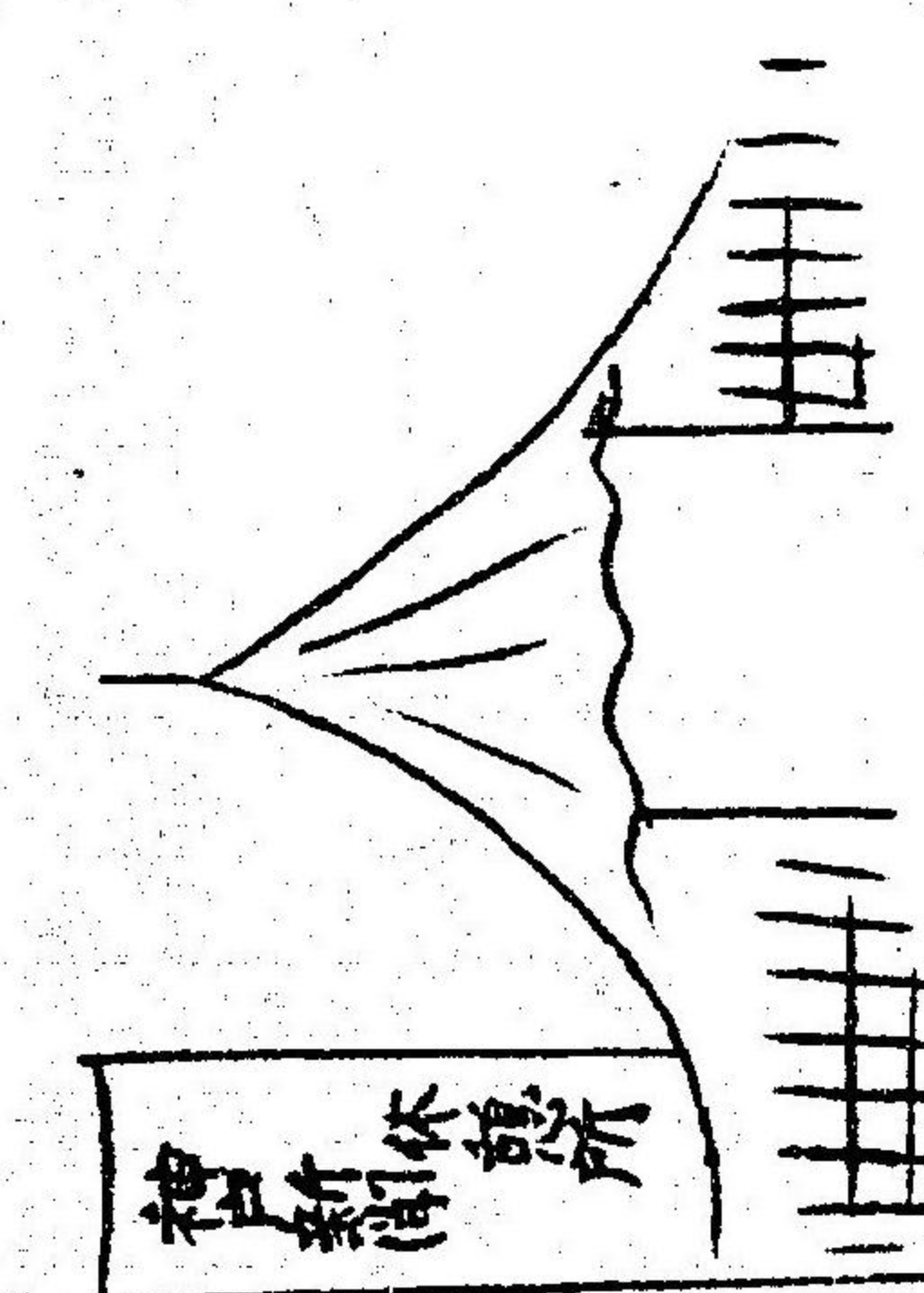

命
命

命
命

命
命

命
命

命
命

命
命

命
命

命
命

命
命

命
命

命
命

命
命

命
命

命
命

命
命

命
命

命
命

命
命

命
命

命
命

命
命

命
命

命
命

命
命

MIGETA SHOYU

ミゲタ醤油



道原香之申田 香子社製菓行

G. TANAKA CHOSHI, CHIBAKEN, JAPAN.

番九八九一長話電目丁三通町元市戸神

郎次萬林若 發賣元

M. WAKABAYASHI

Motomachi-Dori, 3-Chome, Kobe.

番七五〇二長話電目丁二町榮戸神

吉音谷柴

O. CHATANI

Sakayemachi, 2-Chome, Kobe.

品類の多様性

ROADSTER
FULLY GUARANTEED
PNEUMATIC TYRES

歐米自轉車及附屬品

直轄運輸人 卸商
神戸市上通八丁目

山橋 會社

電話 二一八七番
大阪座三七八番

良精寶品



神戸市兵庫水木通四丁目

硝子瓶製造所

丸三開廣舎

電話長二一六五五番
振替口座大阪七四六四番

営業 酒瓶 牛乳場
 化粧瓶 容相器
 薬瓶 硝子管
 油 場
 ゴム、コロップ、ブラシ
 専賣特許檢閱器、特約販賣
 錫紙、螺旋栓、瓶詰、片倉品

港川踊出藝妓



(總テ自製品)
自働車、自轉車、モーターボート

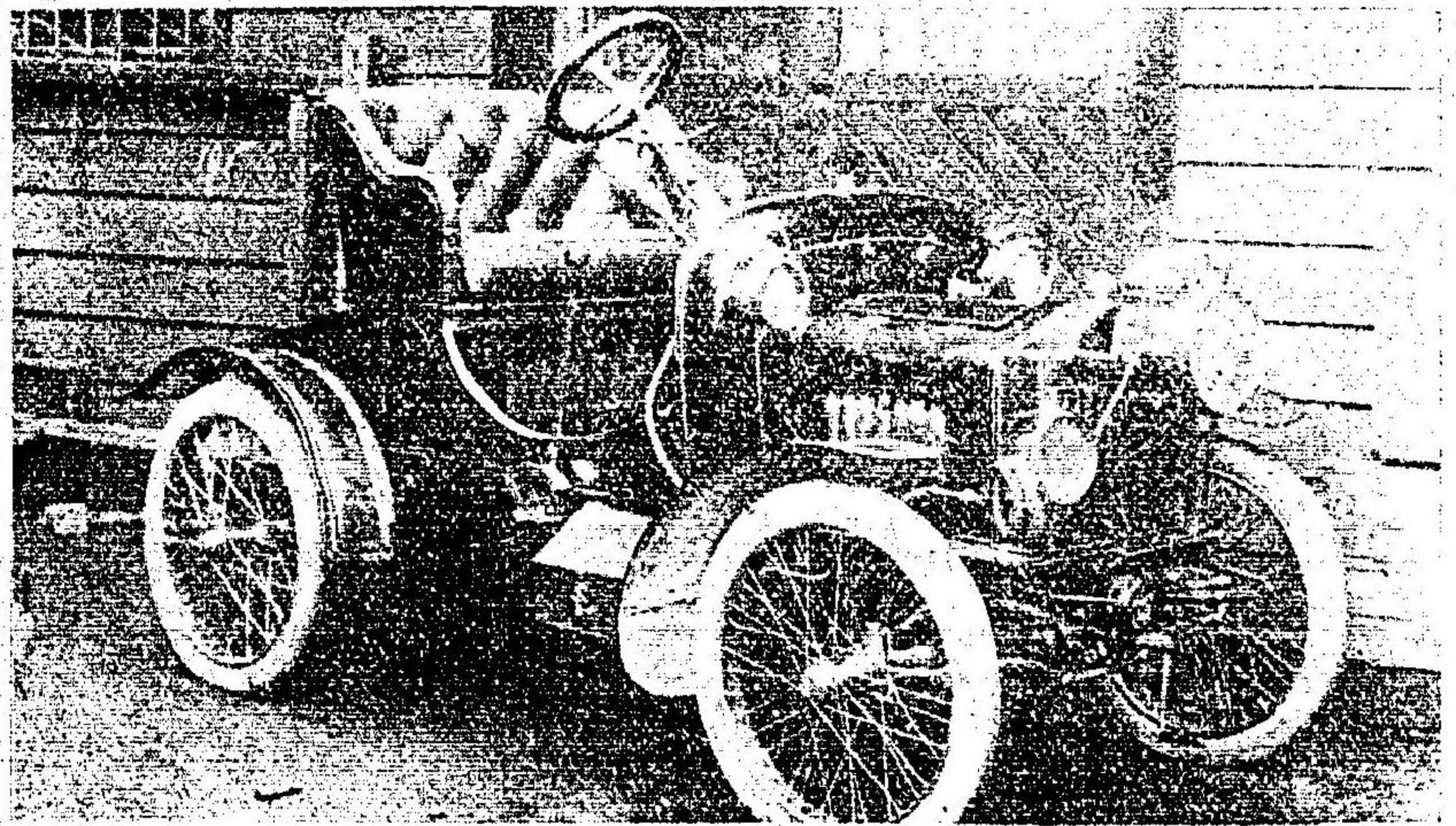
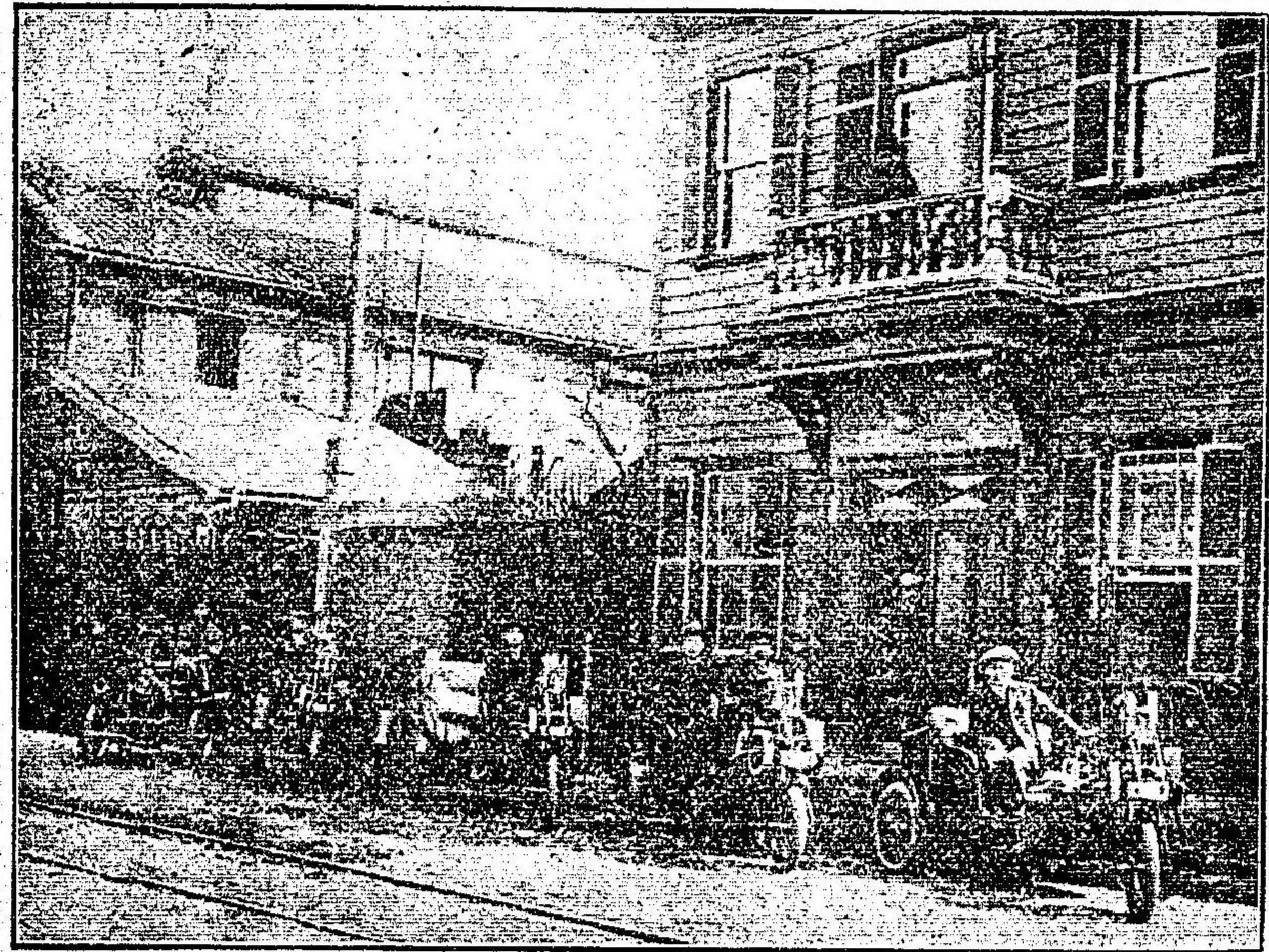

神戸市脇ノ濱電話二三三三番
三浦製作所

MIURA SEISAKUSHO.

TELEPHONE No. 2332
WAKINOHAMA, KOBE.

Manufacturer & Repairs of
GASOLINE ENGINES, BICYCLES & ACCESSORIES.
MOTOR BOATS,
MOTOR CARS & STEAM ENGINES
of Every Description.
Work Guaranteed & Executed by Skilled Mechanics.

港川踊出藝妓



自動車、自轉車、モーターボート

神戸市脇ノ浜電話三三三三番

製作所

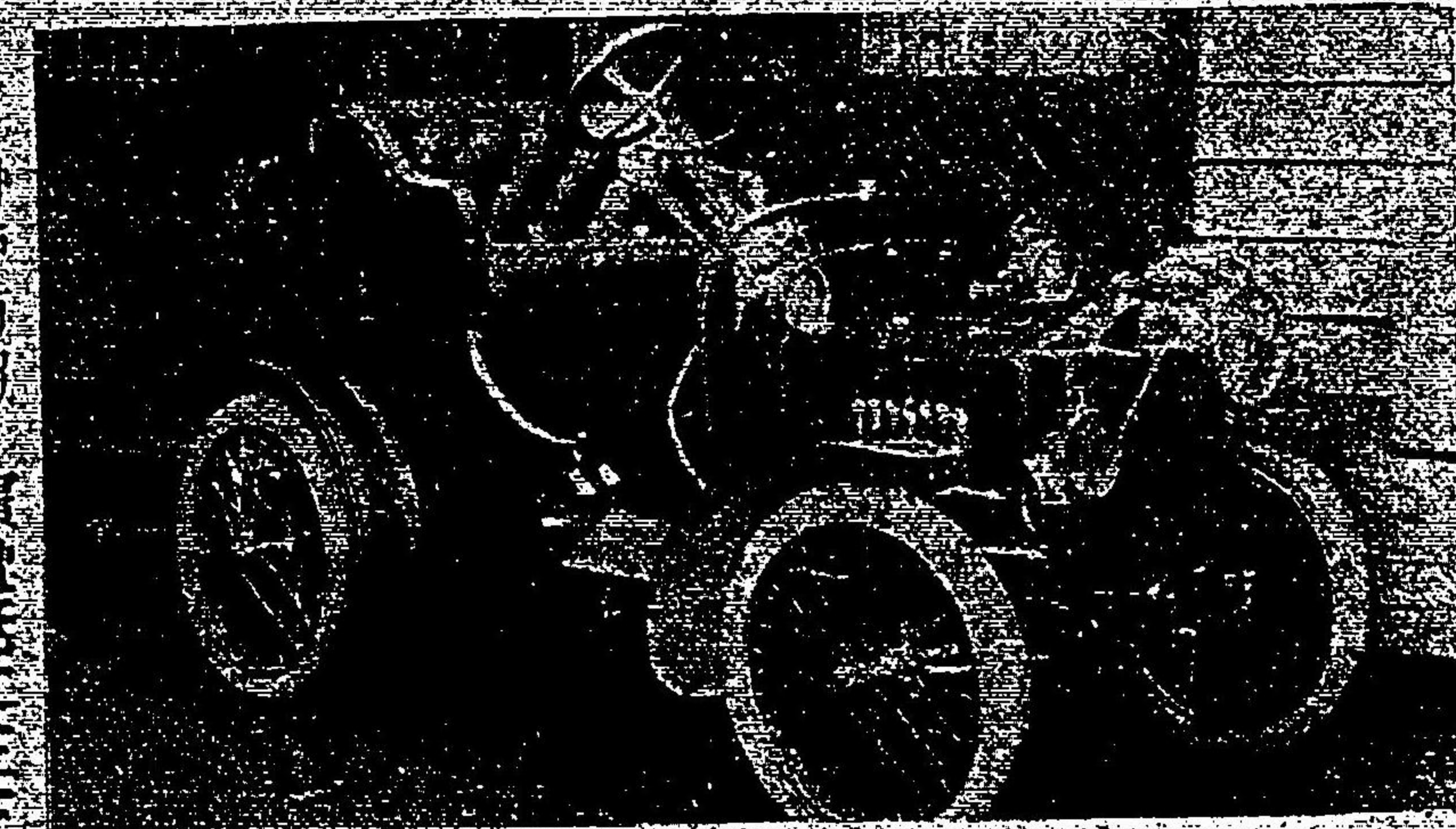
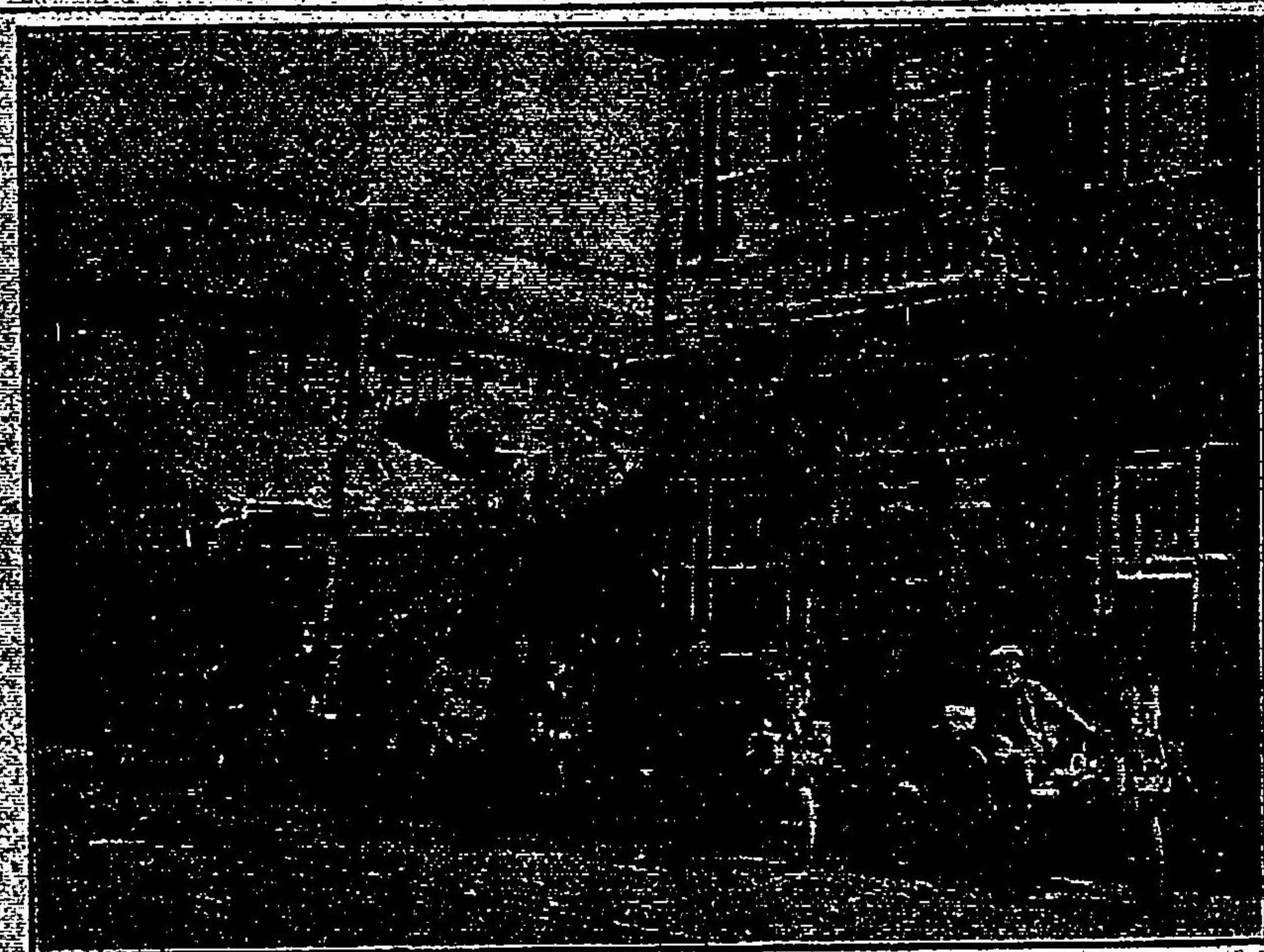

MIURA SEISAKUSHO.

TELEPHONE No. 2332

WAKINOHAMA, KOBE.

Manufacturers & Repairers of

GASOLINE ENGINES, BICYCLES & ACCESSORIES.

MOTOR BOATS,

MOTOR CARS & STEAM ENGINES

of Every Description.

Work Guaranteed & Executed by Skilled Mechanics.

港川踊出藝妓



弊堂の商標登録
純金指環刻印付



貴金屬
美術品製作所

御不用の際は何時にても壹匁に付金五圓に買戻す保険證付

神戸市多聞通五丁目
但しちんだいすじ角

和田金成堂

電話 二七八三番
大阪九三番

港川踊出藝妓



弊堂の登録商標
純金指環付



御不用の際は何時にても壹匁に付金五圓に買戻す保険證付

神戸市多聞通五丁目
但しちんだいすじ角

貴金屬
美術品
製作所

和田金成堂

電話二七八三番
振替口座大阪九三一

YAMASA SAUCE

官省御用
最上
醬油

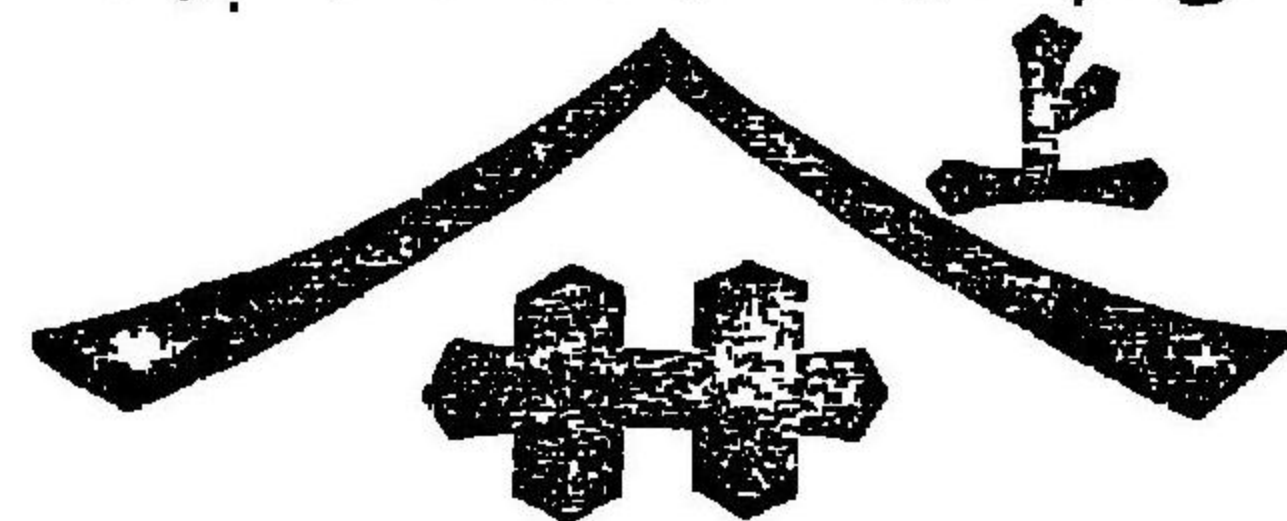

(サマヤ)

(サマヤ)

Manufactured by
HAMAGUCHI & Co.,
Choshi, Chiba-ken,
Japan.

釀造元 千葉縣 銚子
濱口合名會社

發賣元 大阪府北區北堀江通二
濱口商店
電話西二千五番

Japan Crucible Co., Ltd.
Tokyo Osaka

TRADE MARK

耐火土 坩堝 鉛

日本坩堝株式會社

大阪出張所 大阪府西區京町橋西詰
電話西一四〇五番

東京本店 東京府下澁谷
電話長芝二一八六番



元造製ルオタ
江次萬江釜
兵庫縣印南郡
西神吉村字中西

OKUMURA ELECTRIC Co.,
KOBE BRANCH,

7 Chome, Motomachi, Kobe, Japan.

Manufacturers of and Dealers in WATER-WORK
PIPING, ELECTRIC MACHINES and APPARATUS.
ELECTRIC CONSTRUCTION WORK
UNDERTAKEN as DESIGNERS,
SUPERVISORS and CONTRACTORS.

Head Office: Kyoto, Branch Office: (O-aka,
Kazawr,
Fukui.)

營業要目

電動機 發動機 變壓器

タービン唧筒 タービン水車 蒸氣機 水道鐵管
其他電氣ニ關スル諸機械器具ノ製造輸入販賣

電氣諸工事設計監督請負

神戸市元町七丁目
電話三〇八五番

奧村電機商會出張所

本店及出張所
所在地

本店 京都市 慶流橋
電話 長甲七五〇乙七五〇
三〇一七番

出張所 (大阪市中ノ島四)
電話西二八八九番

出張所 (金澤市下堤町)
電話九九番

出張所 (福井市佐佳枝下町)
電話呼出一一九番

出張所 (富山市西三番町)
長電話六一四番

港川踊出藝妓



建築界天井の革新

優美、耐久、經濟、防火、耐震、美術模様打出鋼鐵鈹製

金屬天井

METAL GEILING

- 引延金網 各種 一平方尺ニ付金五錢五厘以上
- 米松角材挽材 ○ 米松床板(配偶付鉤掛)各種
- 專賣特許安全巴式消火器眞鍮製各種

東洋一手販賣

神戸三丁目電話長六四〇、八六二、二九二七
 東京日本橋西川岸(電話本局二五三〇、三七〇五、一五四三)
 横濱港町一丁目(電話本局二七〇)
 加奈太 晚 香 坡

田村商會 會主 田村新吉

品質好良、價格動越は弊商會の唱句に御座候何卒、續々御注文之程偏に奉願候向又御申込に随ひ委細御答可申上候

港川踊出藝妓



建築界天井の革新

優美、耐久、經濟、防火、耐震、美術模様打出鋼鐵鈹製

METAL GEILING

金屬天井

○引延金網 各種 一平方尺ニ付金五錢五厘以上

○米松角材挽材○米松床板(配偶付鉋掛)各種

○專賣特許安全巴式消火器具餘製各種

東洋一手販賣

（神戸榮町三丁目電話長六四〇、八六二、二九一七）
（東京日本橋西川岸電話本局二五〇、三七〇五、一五四三）
（横浜港町一丁目電話本局二七〇）
（加奈太 晚 香港）

田村商會 會主 田村新吉

品質好且價格動地は弊商會の囑句と御座候何卒續々御注文之程僞に奉願候尙又御申込に隨ひ委細御答可申上候

港川踊出藝妓



今更京阪神ニ大好評ヲ以テ迎ヘラン品質ニ於テ一躍
他品ヲ壓倒シ、アル飲料界獨特之品

トイゴロオレンジ

元神戸トイゴロラムネ製造所

改名トイゴロ商會

神戸市加納町三丁目十一番ノ一

電話二八六一番

販賣所 大阪南區戎橋北詰西

リンキ亭
電話四一四〇八番

電話二七二〇番



電話六四九九番

洗曹達

神戸市三宮二丁目三八〇

上 山 商 店

KAWAKAMI SHOTEN.

No. 308, SANNOMIYA-CHO NICHME, KOBE.

Manufacturers of
WASHING SODA.

港川踊出藝妓



今や京阪神ニ大好評ヲ以テ迎ヘラレシ品質ニ於テ一躍
他品ヲ壓倒シツ、アル飲料界獨特之品

トイゴオレンジ

元神戶トイゴラムネ製造所

改名トイゴ商會

神戸市加納町二丁目十一番ノ一

電話二八六一番

販賣所 大阪南區戎橋北詰西

リンキ亭

電話南一四〇八番

電話一七一〇番

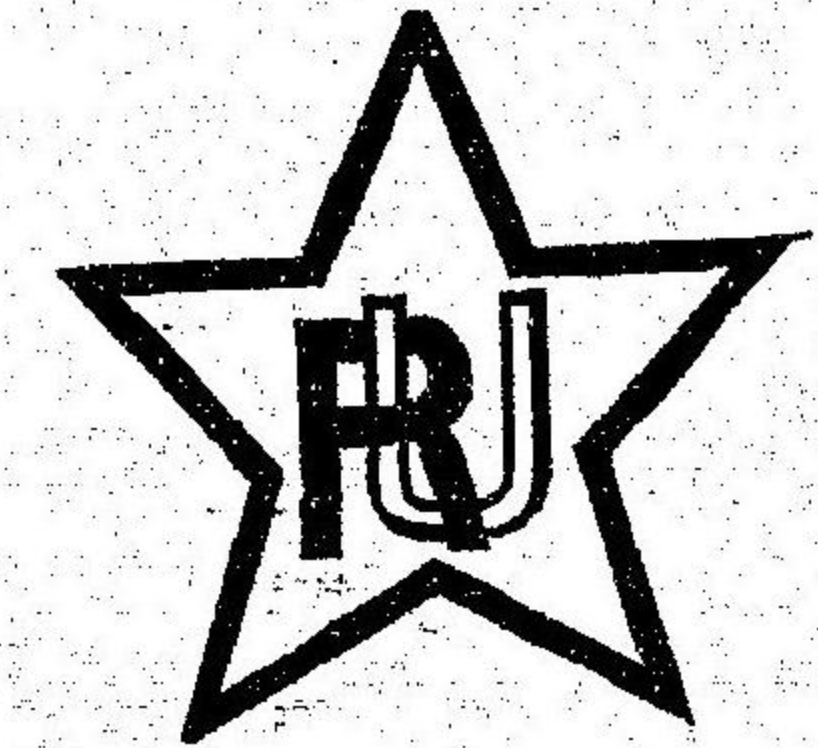

大阪 振替六四九九番

洗曹達

神戸市三宮二丁目三八〇

上 山 商 店
KAWAKAMI SHOTEN.

No. 308, SANNOMIYA-CHO NICHME, KOBE.

Manufacturers of
WASHING SODA.

SHOJIKI-YA
WATCHES CLOCKS & JEWELRY.

Aioicho 4 屋上 chome, Kobe



No. 1578

店計時屋直正

環指入石寶・類計時種各

式一屬金貴

目丁四町生相市戸神

五五三二一阪大座口替振 番八七五一話電

HANAZONO
SAKAE SHOTEN

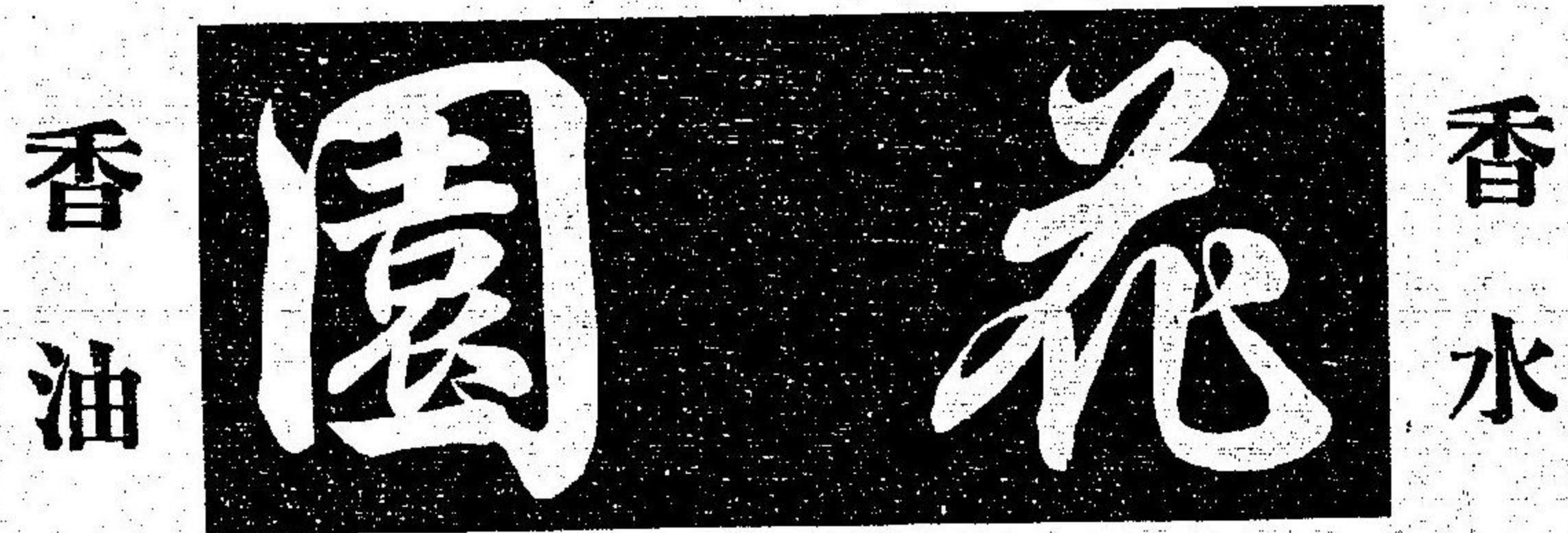

目丁八通幸御市戸神

店商榮

定價表は御一報次第送呈す

影撮夜晝

貿易製產品 御用達
共進會
湊川寫眞館
神戶港川新開地大和座横
井競美堂
繪はがき製造

今回弊亭は共進會御見物客の御便利を左の規定により食道樂會を設
け有名なる調理師を備入れ腕の相續き候限り御一餐を博せん
とす幸に賑々數御光來を乞
來る四月一日から四月三十日迄開催
時刻は毎日午後三時より六時限
御人員は一日五十名限り
御一人二圓にて料理は座付外六種御酒は富久娘を差出候
仲居へ祝儀は一切御無用に願上候
五名以上の御方にては特に藝妓を酌人として差出申
候(花代不要)
温泉の御入浴は無料に候
本亭には刺烹研究に供し度候間御口に副はざる料理は御
腹藏なく御指摘被下候様願上候
團體にて御遊來の節は電話其他にて成べく御前報相願度候
兼料亭 電話五九六番 神戶市天王 金佐亭

食道樂會の御披露

神戶市三ノ宮町一丁目電話三五四二番
陶磁器商 井出善太郎支店

Manufacturer of A Dealer in
Z. IDE & Co.
PORCELAIN & CURIOS.
No. 178 Sanmomiyacho Ichime,
Kobe, Japan.

各國鹽辛卸小賣

神戶市元町三丁目
三番踏切西
うるかや事

伏見商店

神戶北長狹通一丁目瀧道西
藤椅子、寝台乳母車
籐蓆、割籐製造販賣

木村貫一

KIMURA CO.
MANUFACTURER OF & DEALER IN
RATTAN CHAIRS, SOFAS
AND
TEA-POT-HANDLES, ETC. ETC.
No. 2, Kitagasaki-1-chome, KOBE.

神戶北長狹通三丁目電話三〇二五
鈴木商店

名古屋主税町四丁目電話一四五六
愛知縣東春日井町
同 陶磁器製造工場
K. SUZUKI & Co.
MANUFACTURER & DEALER IN
BISHU PORCELAIN.

港川踊出藝妓





三 ちのぶ 舞 賣



珍がら新撰極澤山
取り揃へ最と初強致

神戶元町五丁目
尾藤信雄店

港川踊出藝妓



◎共進會案内

買取製造品共進會は三月十五日より五月十三日迄六十日間に亘る常々満都の老若を兼ねて人山を築ける湊川新開地の上手に楠公を以て歴史上關係厚き春色整ひ松風をなせる遊園地に設置され西國方は兵庫驛東國人は神戸驛で下車し電車に乗れば何も一區參錢で港川に着し僅かに一町半山手に見ゆる洋館で敷地が一萬二千坪建物が一十餘坪で門口で切符を買ひ正門を入れば泉正宗の醸造元泉仙余氏の容體せる女神の像が異彩を放てる高さ二間の石像で右手に玉を抱き左手に花輪を持せ台石の周圍には洋花をあしらい全身に十一個の電燈が裝飾されてある其左が本館で參考品として藤原のマルソーとシンガー會社のミシン郵船會社の信濃丸の模型や遠洋航路の圖平野丸の模型神戸測候所の諸機械、三菱造船の第二浮船梁模型發電氣、神戸税關の海陸聯絡設備の模型、山中清七の大佛櫃、稻垣合名會社の蝶貝類や農商務看出品の本邦輸出貿易品の競争品たる諸外國品百三十五點を陳列しあれば我實業者は多大の參考となるであらう……二階は八疊二間で裝飾は多額の費を抛つて貴賓室を兼ねての應接の間である……右に折れて細長き陳列場は長さ百八十間幅十間で九尺

の通路を四筋にして両側に陳列棚が八列としてある本館は一部より五部に分ち、第一部は呉服織物、刺繡品絹物、羽二重、綿毛織物、糸類、莫大小、蚊帳、浴巾寝具蒲團類、第二部は陶磁器、漆器、玻璃器、玻璃製品、燐寸、紙類、貝鉛、竹木製品、籠、樂器、家具、刷毛、護謨製品、第三部は麥科、經木真田、敷物、花菱、段通、洋傘、時計、皮革と皮革製品、靴、醫療器械、文具、小間物、化粧品、履物、玩具と遊戯品、第四部は諸機械(裁縫機械、製氷機、製糖機械、精米機械、蠟燭製造機、製麵機、紙類乾燥機、石油發動機、屏風機、唧筒等)油類(大豆油、椰子油、鮫油)塗料木蠟、膠、石鹼、藥種類、馬尼刺ロープ、建築材料煉化、セメント、粘土、及物と金屬品、第五部は食料品罐詰、水産物、酒、醬油、飲料水、砂糖、茶、米、麥粉、馬鈴薯、落花生、木材、竹材、燐寸軸木、肥料等にして其種類の區分を左に掲ぐる統計表の通りである

部	人員	種別	點數
第一	一五	一三五	九〇
第二	一七	一四	二〇
第三	一五	三〇〇	二〇
第四	一四	三二〇	八〇
第五	一三	三九〇	三〇

港川踊出藝妓



◎共進會案内

貿易製品共進會は三月十五日より五月十三日迄六十日間に亘る常々滿都の老若を兼ねて人山を築ける湊川新開地の上手に楠公を以て歴史上關係厚き春色整ひ松風堂なる遊園地に設置され西國方は兵庫驛東國人は神戸驛で下車し電車に乗れば何れも一區參錢で港川に着し僅かに一町半山手に見ゆる洋館で敷地が一萬二千坪建物が二千餘坪で門口で切符を買ひ正門を入れば泉正堂の鑲造元泉仙介氏の寄贈せる女神の像が異彩を放てゐる高さ二間の石像で右手に玉を抱き左手に花輪を持せ台石の周圍には洋花をあしらい全身に十一個の電燈が裝飾されてゐる其左が本館で參考品として藤原のマルソーとシンガー會社のミシン郵船會社の信濃丸の模型や遠洋航路の圖平野丸の模型神戸測候所の諸機械、三菱造船の第二浮船梁模型發電氣、神戸税關の海陸聯絡設備の模型、山中清七の大佛壇、稻垣合名會社の蝶貝類や農商務看出品の本邦輸出貨品品の競争品たる諸外國品百三十五點を陳列しあれば我實業者は多大の參考となるであらう……二階は八疊二間で裝飾は多額の費を抛つて貴賓室を兼ての應接の間である……右に折れて細長き陳列場は長さ百八十間幅十間で九尺

の通路を四筋にして両側に陳列棚が八列としてある本館は一部より五部に分ち、第一部は呉服織物、刺繡品絹物、羽二重、綿毛織物、糸類、莫大小、蚊帳、浴巾寝具蒲團類、第二部は陶磁器、漆器、玻璃器、玻璃製品、燐寸、紙類、貝鉛、竹木製品、籠、樂器、家具、刷毛、護謨製品、第三部は麥稈、經木真田、敷物、花筵、段通、洋傘、時計、皮革と皮革製品、靴、醫療器械、文具、小間物、化粧品、履物、玩具と遊戯品、第四部は諸機械(裁縫機械、製氷機、製糖機械、精米機械、蠟燭製造機、製麵機、紙類乾燥機、石油發動機、屏風機、唧筒等)油類(大豆油、椰子油、鯨油)塗料木蠟、膠、石鹼、藥種類、馬尼刺ロープ、建築材料煉化、セメント、粘土、刃物と金屬品、第五部は食料品罐詰、水産物、酒、醬油、飲料水、砂糖、茶、米、麥粉、馬鈴薯、落花生、木材、竹材、燐寸軸木、肥料等にして其種類の區分を左に掲ぐる統計表の通りである

部	人員	種別	點數
第一	一五	一三五	九〇
第二	一七	一四	二〇
第三	一五	三〇〇	二〇〇
第四	一四	三二〇	八〇〇
第五	一三	三九〇	三〇〇

綿織物	二二	一、一五〇	五〇
絹織物	二二	一、五四二	七〇
被服	二六	七二〇	一八〇
寝具	一三	一三〇	三五
編織物	一三	三九〇	三五
毛織物	四	四九〇	一三〇
造花物	四	一〇〇	二五〇
綿織物	三	一〇〇	二五〇
計	一九四	七、八一〇	七、七五
陶磁器及玻璃	一三五	四、三四〇	七〇
樂器	一五	五五〇	五〇
七寶	八	四八〇	六〇
玻璃	三	三〇〇	一〇〇
刷毛	三	一〇〇	二〇
室内裝飾品	二	二〇〇	二五
貝類	二	六四〇	八〇
家具	八	一九〇	一〇〇
紙類及其製品	三	一四〇	一〇
漆器	二	四〇〇	一〇〇
竹製品	一	九六〇	一〇〇
護謄製品	一	六〇〇	一〇〇
計	二九五	八、九六六	四、五七
麥稈真田及其製品	二二	二七六	一一
敷物	二七	二九〇	一〇
皮革及其製品	一五	一五〇	一〇
携帶品	三	五〇〇	一〇
化粧品	一	一〇〇	一〇
雜工	一	二〇〇	一〇
文房	一	二〇〇	一〇
裝身	一	二〇〇	一〇
測定	一	二〇〇	一〇
履物	一	二〇〇	一〇
繪寫真印刷物	一	二〇〇	一〇
運動器遊戯器	一	二〇〇	一〇
計	二一〇	四、八六五	二、五六
機械及其用具	三	一七〇	五
諸油	一	二〇〇	二
塗料	一	一〇〇	二
蠟	一	一〇〇	二
工業用醫療用品	一	一〇〇	二
鑛物	一	一〇〇	二
金屬製品	一	一〇〇	二
計	二二	二、二五〇	二〇
食料	一	二六八	四〇
水産品	一	二〇〇	四〇
醸造品及飲料水	一	一〇〇	二〇
計	三	五六八	一〇〇

砂糖 二 六〇 三〇
 農産物 一四 七〇〇 五〇
 林産物 一五 一〇五 七〇
 茶 八 一〇〇 三〇
 米 二 六〇〇 五〇
 粉 五 六〇〇 一二
 計 二二八 四、五三三 二九三

人員は千五十名、種別二萬八千四百二十四種、點數二千八百八十六點、陳列棚は千二百五十軒、尙第五部には貿易用の大木材をも出陳してある

参考館に陳列せる五百余種は何れも参考の好資料たる而已ならず善美装麗なる館中第一の見物にして老若男女の差別なく嘆賞せざる者なし此の館に向ひ合ひたるは第一部にして眼の覺るが如き者多し今其の概要を記さんに其裝飾は天井より床に至る迄色旗色モールを用ひ其華麗なるに驚ざる者なし此處は京都特有の刺繡や西陣織物で何れも大幅物を競ひあり特に目を同くものは杉本の櫻に孔雀の六枚折刺繡屏風田中商店の金屏風に葵祭の行列は雪峰の筆にて押書の優美なる何人も目を翫て西村の波濤を描ける大幅は其色彩黒澄み怒濤の穂先き白く座から險惡なる天候眞に迫るが如く外國婦人用の刺繡コート、着物、窓掛、机掛等技を競る中にも彦根工藝學校青木氏の出品せる井伊大老構城の圖

を現したる數間の刺繡は仕上げに幾年を費したるなかと囁くものある、加ふる日本三大呉服店の陳列は何處の博覽會や共進會でも異彩を以て知れたるが茲にも又大丸呉服店は四方總硝子二個の陳列棚に一つは全店獨特の優秀西陣織物を美事に飾り一つは京都北山風俗大原女が二人りて花賣りに出で行く様活けるが如く尙水道を應用して水車廻をせる等の嗜好は觀客をして流石は日本一の大丸よと賞讃せしめたり次に高島屋は主として輸出向きの品を多く出品し内地向きは僅附の恍あり十合も又人形屋さんの出品かど疑はるゝ計りに櫻の大木を植附け丸山公園の夜櫻を中心として大小四人の婦女を飾りたり續て日本毛織物會社の出品は神戸第一と係員自稱し陳列に意匠を凝らしつゝあり其他清水の京華織矢代の唐古織唐錦織、北川の紋緞御召緞御召若林の紋緞明石等振るて居るが輕裝男帯はチト下品な様である……綿織物としては名古屋に獨專された様に見へる區劃が館内第一で旗から看守婦人迄が名古屋一流で賑へる中に數間に亘りて淺野氏外數名がギッシリ陳列せる物産鳴海絞か渦巻きへる波絞、斜に走る豆絞入辨小辨風に散り舞ふ花絞りに空に荒る旋風取りの珍柄の最と美麗なるもの尠しとせず

廣島名産山繭織本縣多可郡加東宇和島京都等各地物織

中加東郡織物組合の出品の如きは一見錦仙にも等しき
観あり加ふるにタオル麻布毛織物モスリン等頗る進
歩せるもの少とせず編物造花等に至りては人意を強ふ
するに足るものあり第二部中旭硝子の板硝子の如きは
多く其比を見ず某外人の如きは賞讃して日本工業の進
歩の長足なるに驚きたりと………續て名古屋七寶萬
古焼備前陶器薩摩焼等著しく中にも安藤氏の七寶泉藤
本店の出品物の如きは尤も人目を惹きたり
深川高麗焼は一に萩焼と云ひ山口縣高麗陶兵衛氏の出
品なり由來書を額面にして陳列棚に掛け居れり要に曰
く今を距る三百十餘年前、文祿征韓の役（豊公の朝鮮
征伐）に方り韓の名族李勾光、毛利輝元公に従ひ來り
創めて此陶器を製造す陶兵衛はその十世の孫なり其形
雅にして其色に自然の變化あるを特色とす云々と以て
批評に代ゆるに足る

萬古燒 四日市飯沼小三郎氏より出品し居れり彩釉的
のものは見るに足らず矢張り萬古燒の價値は原土の色
肌に一種の邪致あるを賞すべし進歩としては輸出向に
化しある一點なりと思はれるが其實却て退歩かも知れ
ず廉いのを取柄とすべし買求めたる人は此燒の特徴と
して金剛砂ペーパー又は磨砂にて磨くと忘れ玉ひず
淡路燒 淡路製陶株式會社の出品なり流石名匠珉平の
に其特色を發揮し居れり

硬質陶器 金澤市日本硬質器株式會社の出品にして製
品は和洋食器を専門とするが故に美術的價値はなきも
實用的に於ては新特色を有するもの、如し即ち其質の
堅牢硬緻なるとは本品の長所にして試みに徑三四尺の
皿を七八尺の高處より墜す殆ど毀損するとなしと云へ
り隨て冷熱の激變にも耐へ得ると極て強大なるは知る
べく、畢竟強度の硬土を強度の燃力を以て燒きたるが
値打なり其色亦白く一見、名古屋の富士燒に似たり
伊萬里燒 肥前陶磁器貿易會社の出品なり伊萬里の絶
好品なるは日本の誇りにして今更ら言ふ丈け野暮なる
べく其硬緻の質、釉料の精、陶技の妙、流石に場中に
一異彩放せり、尺三寸藍地粟の模様の花生（代八十五
圓）尺一寸極彩色裁木鉢（代五十圓）等其標本として見
るべし

家具燐寸埜埜其他にも珍奇美妙の數々第三部に至ては
田村氏の金屏風須田商店の和紙丸山芳介氏の染革細工
其他漆器敷物花莖麥稈眞田化粧品としては榮商店くら
ぶ洗粉都の花石鹼等互に意匠を凝らしたる出品は婦女

係を忘れず一時は頗る衰頹の有様なりしも近年孜々精
勵の績は争はれず進歩の迹大に見るべきもの有り深緑
色透し花瓶、艶消し濃草色の花瓶等孰れも佳、代價亦
だ廉し道化だものは穉氣見るに堪へずと雖も輸出を目
的とするものなるべし

但馬石城燒 は製造販賣元なる姫路市振角商店の出品
に係る概ねは純白物、中に墨線物ありて高尚優美、稍
々古伊賀燒の趣あり就中、水仙生地模様花瓶（代七圓）
瀟形花瓶（代五圓）は孰れも雋秀にして雅致あり又勅題
寫真掛（代三圓）は意匠甚だ上品なり

打出燒 は武庫郡打出村の出品なり由來、打出の濱は
山海秀麗の地なるが故に其昔平城天皇第三の皇子にし
て在原業平卿の父君なる阿保山親王此處に殿舎を構へ
詞章の樂みの傍ら陶器を手づから作り給ひて徒然を慰
められし（同村に在る阿保山親王寺は其舊蹟にして墳
墓もありと云ひ傳へり）然るに爾來一千餘年、世の移
るに従つて其由を知る者もなかりしが先頃同村に山
莊を構へたる齋藤紫水翁が住吉の垣山字花園を再掘し
て京都より陶匠を招き阿保親王の遺蹟風流を興したる
に今は翁の志によりて村營の一となれりと云ふが此陶
器の沿革なり種類は酒器、抹茶器、煎茶器、花瓶類、
香爐、置物等難多にして燒方は蕎麥を主とせり由緒が

の賑ひを見受たり第四部奥村電機商會の電氣機器其他
東京輸出金屬組合の大區畫を以て花々敷く日本金屬伏
田鐵工所大阪帶革等の出品は工業家の資料たるべく鈴
木商店の樟腦田岡人造石後藤のデン等頗る高尚の意
匠に成れり第五部に至ては本邦第一の醸造地たる丈け
ありて流石に人目を惹くものは酒である本共進會に一
頭角を抜き灘酒造組合の大出品に續いて各自思ひ思ひ
の意匠を凝らせる石崎合資會社の澤の鶴泉仙の泉正宗
等を先鋒として無數の樽や瓦詰が飾り立て、劣らじと
寄りに寄りし醬油は東は千葉方面より西は中國九州に
懸け四國に跨りて數百種に及び何れも意匠を凝らし陳
列に心を込めたる様姿あり中にも小豆島醬油組合の如
き五十餘名連合して大區畫を占領し組合の引幕を張り
慥かに一國の重要産物組合の出品たるを表示せるもの
と云ふべく阿袖に華中の花として飾れる高橋安田の陳
列に相對せる丸金醬油は代表とも評すべく小區畫なれ
ど八方硝子を張り左ながら館内を丸金にて飾りたる趣
あり

續て若林茶谷兩氏の出品せるヒゲタ醬油今直商店出品
の龜甲丸金醬油を初とし尼ヶ崎醬油龍野組合等美觀
を呈せり加ふるに本縣農事試驗場の出品に係る本縣産
米比較表増田製粉の十年物價表稻垣合名會社出品の如

小豆嶋醬油釀造元



香川縣小豆郡安田村

高橋筆四郎

F. Takahashi

Shodoshima, Kagawa-ken.

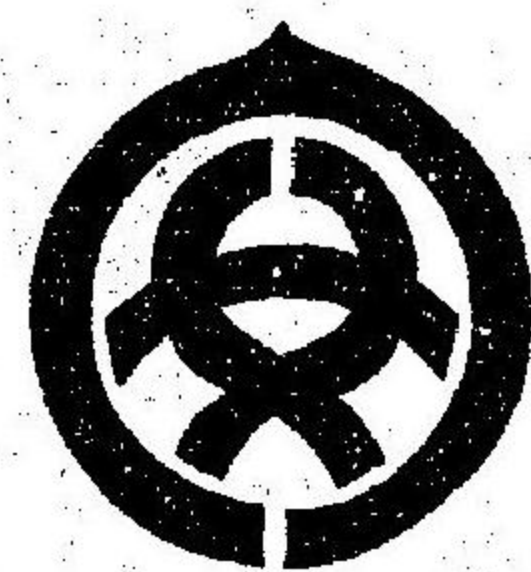

香川縣小豆郡安田村

安田醬油
株式會社

Yasuda Soy Co. Ltd.

Shodoshima, Kagawa-ken.



香川縣小豆郡安田村

高橋實造

J. Takahashi

Shodoshima, Kagawa-ken.

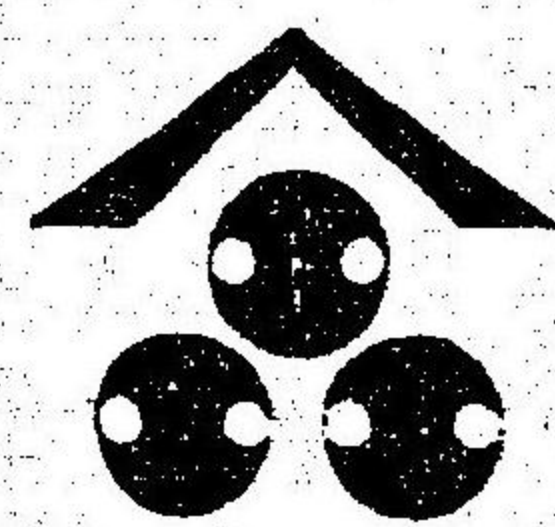

香川縣小豆郡草壁村

八木宗十郎

S. Yagi

Shodoshima, Kagawa-ken.

小豆嶋醬油釀造元

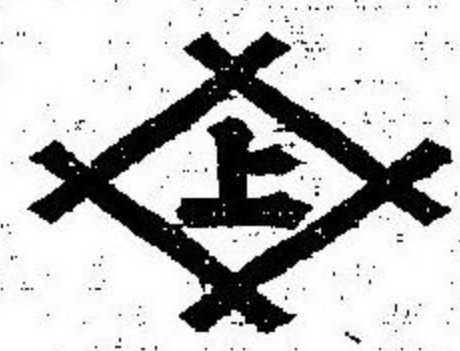

香川縣小豆郡淵崎村

井上文八郎

B. Inouye, Shodoshima.

(ふりば順)



香川縣小豆郡安田村

高橋荒吉

A. Takahashi, Shodoshima.



香川縣小豆郡草壁村

池田茂吉

M. Ikeda, Shodoshima.

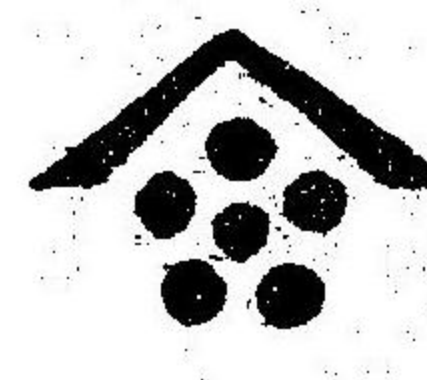

香川縣小豆郡草壁村

長西英三郎

Y. Naganihi, Shodoshima.



香川縣小豆郡坂手村

川野助太郎

S. Kawano, Shodoshima.

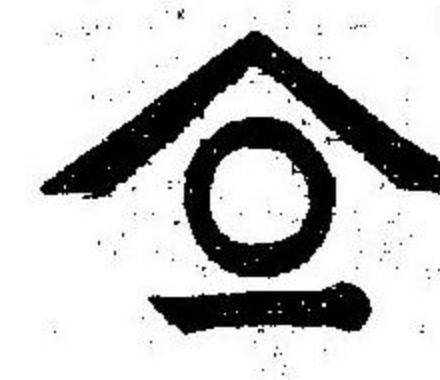

香川縣小豆郡草壁村

長尾彌太郎

Y. Nagao, Shodoshima.



香川縣小豆郡安田村

神崎榮吉

Y. Kanzaki, Shodoshima.

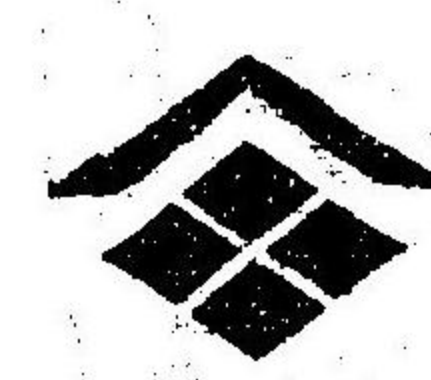

香川縣小豆郡苗羽村

長松治三郎

J. Nagamatsu, Shodoshima.



香川縣小豆郡苗羽村

片岡寅藏

T. Kataoka, Shodoshima.



香川縣小豆郡苗羽村

内海醬油株式會社

Utsumi Soy Co., Ltd. Shodoshima.

SHODOSHIMA SHOYUJOZOMOTO.

SHODOSHIMA SHOYUJOZOMOTO.

元造釀油醬嶋豆小 元造釀油醬嶋豆小



香川縣小豆郡西村
淺尾源四郎
G. Asao, Shodoshima.

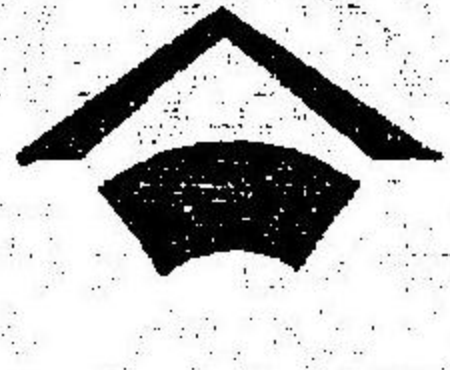

香川縣小豆郡土庄町
三枝幾三郎
I. Miyeda, Shodoshima.



香川縣小豆郡苗羽村
左海鹿藏
S. Sakai, Shodoshima.

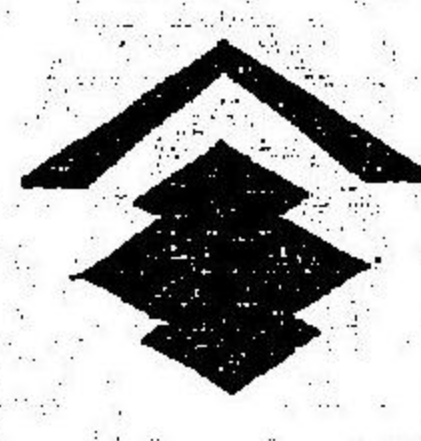

香川縣小豆郡苗羽村
佐伯松吉
M. Sakai, Shodoshima.



香川縣小豆郡苗羽村
木下忠次郎
C. Kinoshita, Shodoshima.



香川縣小豆郡苗羽村
木下文藏
B. Kinoshita, Shodoshima.



香川縣小豆郡苗羽村
木下ヨ七
Y. Kinoshita, Shodoshima.

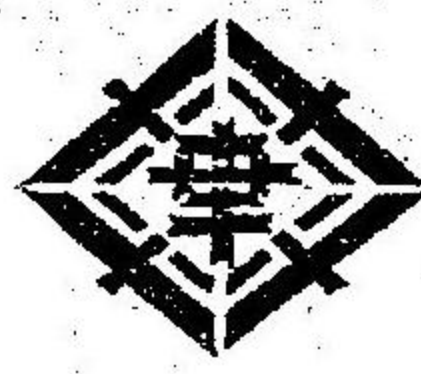

香川縣小豆郡苗羽村
木下幸次郎
K. Kinoshita, Shodoshima.



香川縣小豆郡苗羽村
木下仙次郎
S. Kinoshita, Shodoshima.



香川縣小豆郡西村
水野邦次郎
K. Mizuno, Shodoshima.



香川縣小豆郡草壁村
桑原石太郎
I. Kuwahara, Shodoshima.



香川縣小豆郡苗羽村
黑嶋傳次郎
D. Kuroshima, Shodoshima.

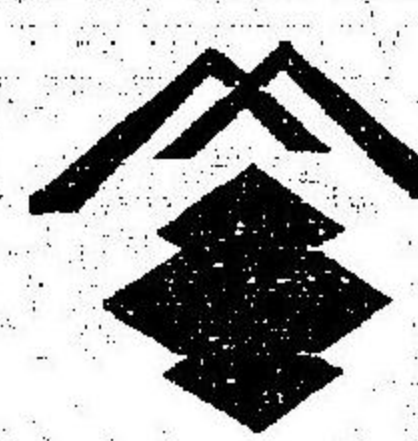

香川縣小豆郡苗羽村
黑嶋岩吉
I. Kuroshima, Shodoshima.



香川縣小豆郡苗羽村
黑嶋嘉市
K. Kuroshima, Shodoshima.

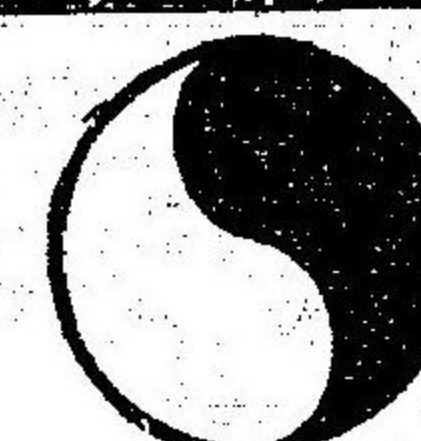

香川縣小豆郡苗羽村
黑嶋剛
G. Kuroshima, Shodoshima.

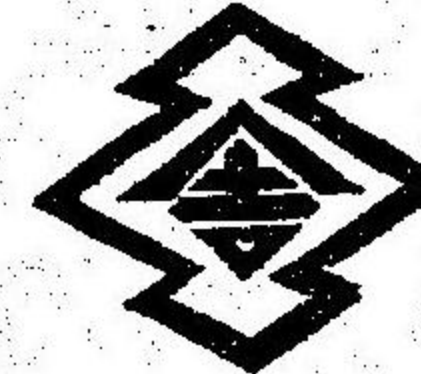

香川縣小豆郡苗羽村
山本時藏
T. Yamamoto, Shodoshima.



香川縣小豆郡苗羽村
藤井五郎吉
G. Fujii, Shodoshima.



香川縣小豆郡苗羽村
船山組
Funayama-Gumi, Shodoshima.



香川縣小豆郡苗羽村
小汐彌太郎
Y. Koshio, Shodoshima.



香川縣小豆郡苗羽村
小汐龜太郎
K. Koshio, Shodoshima.

SHODOSHIMA SHOYUJOZOMOTO. SHODOSHIMA SHOYUJOZOMOTO.

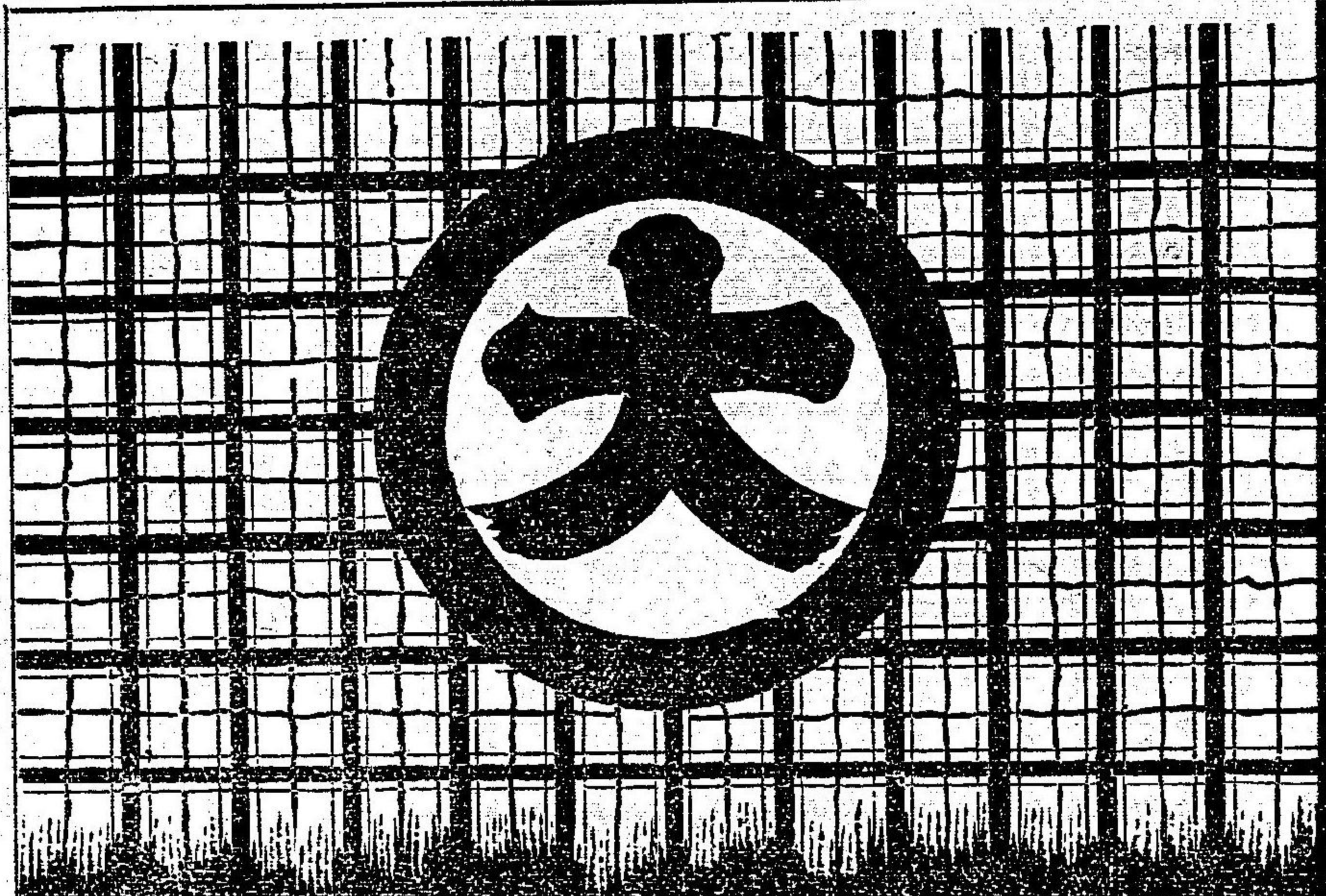

町 元

店 服 吳 丸 大
DAIMARU GOFUKUTEN
 MOTOMACHI, KOBE.

元 造 釀 油 醬 嶋 豆 小



香川縣小豆郡西村
清水醬油株式會社
 Shimizu Soy Co., Ltd.
 Shodoshima.

香川縣小豆郡苗羽村
鹽田龜吉
 K. Shioda, Shodoshima.

香川縣小豆郡安田村
城寅吉
 T. Jo, Shodoshima.

香川縣小豆郡苗羽村
小豆島醬油株式會社
 Shodoshima Soy Co., Ltd.
 Shodoshima.

香川縣小豆郡土庄町
小豆島醬油株式會社
 Shodoshima Soy Co., Ltd.
 Shodoshima.

香川縣小豆郡
小豆島馬越醬油株式會社
 Shodoshima Makohei Soy Co., Ltd.
 Shodoshima.

香川縣小豆郡池田村
小豆島入部醬油合資會社
 Shodoshima Iribe Goshi Kaisha,
 Shodoshima.

香川縣小豆郡四海村
小豆島四海醬油製造會社
 Shodoshima Shikai Shoyu Goshi
 Kaisha, Shodoshima.

香川縣小豆郡草壁村
樋出寬
 K. Hide, Shodoshima.

香川縣小豆郡草壁村
樋出誠
 S. Hide, Shodoshima.

SHODOSHIMA SHOYUJOZOMOTO.

樟腦貿易商
窪田平吉商店
電話四八〇番

H.KUBOTA SHOTEN.
DEALER IN
CORAL & REFINED CAMPHOR.
No. 71 Sakaemachi,
5 chome (T-480)
KOBE, JAPAN.

神戸市榮町五丁目七十一番屋敷

製造元
窪田平吉支店
電話八八八番
振替口座東京四二一五



H. KUBOTA SHOTEN,
(BRANCH OFFICE) Tel. 888,
MANUFACTURER OF
RISING-SUN BRAND.
"ENAMELLED UTENCILS"
OFFICE I-CHOME, YAKUMO-DORI, KOBE E.

出日の珐瑯焼食器類

順一郎
生先發明



臺灣總督府
專賣局處方劑

ルートクエフンシデ

目丁三通岸海市戸神

店商造勝藤後

番三三一話電

出張所
本社

Osaka Towel Goshi Kaisha,
Manufacturers and
Exporters of
TOWELS

大阪府下佐野
大阪市北區堂島船大工町三丁目
清國上海福州路



Head Office: SANO, OSAKA-FU
BRANCHES: FUNADAIKU-MACHI, OSAKA,
MOTOMACHI, KOBE. &
SHANGHAI.

★大阪タオル合資會社

MASUDA FLOUR MILL CO., Ltd.
 MERCHANT MILLERS.
 KOBE, JAPAN.



株式會社 増田製粉所

神戸市兵庫区河堀留
 電話 三五七五
 電話 三〇六

●人造石

專賣特許願 第五九一七二號 湯水漕

本品ノ特色ハ在來ノ浴槽水槽ト異リ鐵筋ポールト
 組立ナルガ故分解自在運搬容易ナリ

神戸市兵庫区下澤通三丁目江ヶ山筋

小林人造石製造所

(電話三三三三番)

神戸市兵庫区新川

美除クレー製造所

MIYOKE CLAY MANUFACTORY
 HIOGO, KOBE.

神戸市兵庫区下澤通三丁目

浮粉製造商 輪田長商店

WADACHO SHOTEN.

貿易製産品共進會の紀念品とし

貿易製産品共進會發行 (甲種)
 貿易製産品共進會協贊發行 (乙種)

紀念繪葉書

甲、乙、何れも三枚一組
 紀念スマップ付

●賣價 ○甲種一組金拾貳錢 ○乙種一組金拾貳錢
 ○郵送料貳錢

神戸市(湊川埋立地)に於ける空前の貿易製産品共進會は癸二月十五日より開會されたり蓋し本會は私設共進會にも不拘農商務省よりは審査長の任命あり且つ海軍省に於ては軍艦の廻航縦覧を許可せられたる等從來のレコードを破つたるものにして共會館の壯麗偉大なる之れを名古屋市に於ける聯合府縣共進會に比して其規模は稍小なりと雖も設備に於ては遙かに之を凌駕せり、されば共進會及び協贊會に於ては之れを紀念する爲めに美麗なる繪葉書を發行して來賓及び關係者に頒布せられたり然れども其數に限りありて一般の希望を充たすこととは能はず依て弊館は之れが懇切發賣の許可を得て一定の數を限り公衆の需めに應ずることとせり幸に斯の好箇の紀念品に對し此好機を逸せられざる様速に御購求あらんことを希ふ

入場者の御注意

●郵便局の(今回逋信省にては神戸貿易製産品共進會郵便局を新設して紀念スマップを押捺せらる紀念繪葉書場内專賣所を設けたり便宜御購求あれ

●神戸名所繪ハガキ數百種 一枚價壹錢五厘
 ○○共進會實允繪ハガキ數種 何れも目下印刷中
 ○○湊川頭繪ハガキ數種 何れも目下印刷中

發賣元 神戸市元町通五丁目 電話 二五八一 日東館書林

ではこの繪葉書に勝るものなし

ねあ意注御にフンスタス念紀捺押の會進共

SUZUKI & Co.

KOBE, JAPAN.

Importers and Exporters of Sugar, Flour, Wheat, Rice and other Cereals;
 Importers of Metals, Chemicals, &c., &c.
 Refiners, Manufacturers and Exporters of Refined Camphor, Camphor
 Oil, Menthol Crystals, Peppermint Oil, and Fish Oil.
 Exporters of Vegetable Wax, Ginger, Gallnuts, Peanuts, Rape Seed, Rape
 Seed Oil, Birdlime, Isinglass, and other Japanese Produce, and China
 Crude Camphor.

BRANCH OFFICES IN ALL PRINCIPAL CITIES IN JAPAN
 AND AT SHANGHAI.

AGENTS & CORRESPONDENTS:—London, New York, Seattle,
 Wash., Portland, Or., Hamburg, Glasgow, Liverpool,
 Middlesbrough, Bombay, Madras, Batavia, Samarang,
 Soerabaya, Manila, Hongkong, etc.

營業科目

精製樟腦、樟腦油、薄荷、
 腦、薄荷油、魚肝油、蠟、
 蠟、小麥、米、糖、粉、
 米、小麥、米、糖、粉、
 製粉、內外、糖、粉、
 肥料、其他、直輸出入、
 並仲次代理

會社名 鈴木商店
 神戶市榮町通三丁目

鈴木商店

受信略號「カタタツ」
 發信略號「タツ」

電話特
 三三三
 〇三〇
 七六五五番番番番

鑄鋼鍛鋼一式諸機械製造
 神戶臨濱町一丁目

神戶製鋼所

電話特(二二一七)
 (三三四四)

J. ANDO.

Matsushima Iron Works, Near Aioibashi,
 KOBE, JAPAN.

MANUFACTURER of MACHINES, PUMPS, HARD-WARE,
 CHIMNIES, BATH-FURNACEs, etc. & also.
 Contractor for WATER-WORK INSTALLATION.

特許賣 煙 水 洗 便 諸 建 築
 風 道 工 事 面 器 金
 呂 請 負 器 器 械 種
 釜 突 請 負 器 器 械 種
 神戶市相生橋西詰

松島屋鐵工所

安藤壽一

SUDA & Co., KOBE BRANCH,

37, Motomachi Ichome, Kobe, Japan.
 Tel. no. 1267, L.D.
 Cable address. "SUDA," Kobe.

Manufacturers & Exporters of all kinds of
 COPYING PAPER, COPYING BOOKS, PAPER NAPT IN,
 DENTAL PAPER, DRAWING PAPER,
 "Torinoko", "Kashiku" Various Tissue Papers,
 and other Japanese Papers & Curios.

Head Office:—Kawachimachi, Gifuken, Japan.
 Branch Office:—
 Motomachi 3 chome, Kobe, Ryuzan, Korea.
 Factory:—Karumodori, 6 chome, Kobe, Japan.

神戶市元町一丁目五十七番

(長電千二百六十七番)

製紙 販賣 類 輸出貿易商 須田商會

綿 絲 商 標

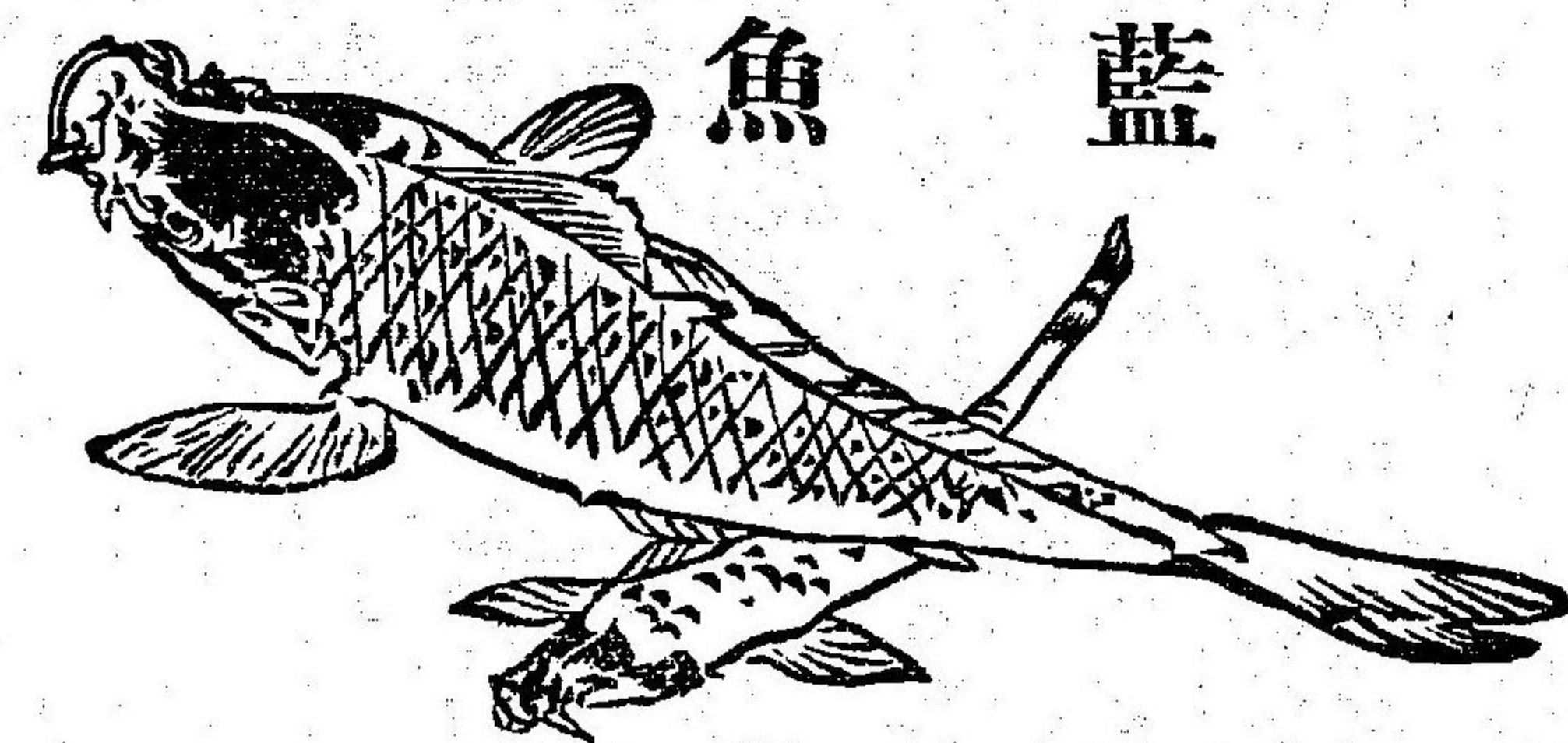

藍 魚

綿 布 商 標



九 龍 圖

神戶市東尻池

鐘淵紡績株式會社營業部

TEIKOKU HEMP MANUFACTURING

Head office: TOKYO, BRANCH OFFICES:

JAPAN. OSAKA & SAPPORO, JAPAN.

MANUFACTURED GOODS:

CANVAS, DUCKS, LINEN, HOSE, FLAX-BELTING,
FISHING-NETS, YARNS for FISHING-NETS, YARNS
for MAKING HEMP-CLOTH & MOSQUIT-NETS, JUTE
YARNS, MAT-MAKER' SYARN, SAIL-TREAD,
THREADS for SEWING MACHIN USE, HEMP-YARNS
of DIFEERENT KINDS & HEMP-TEXTILES'

etc., etc.,

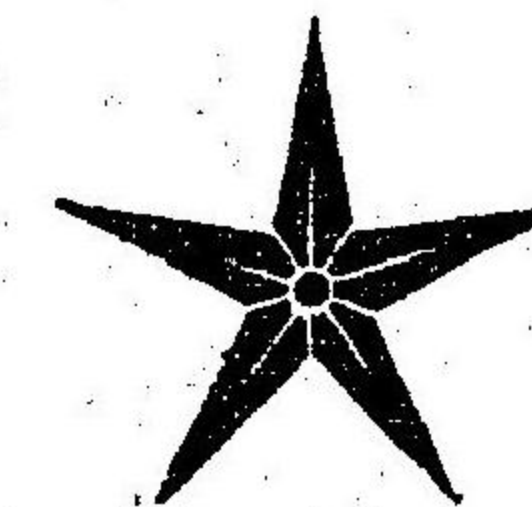

麻各ミ帆壘黃蚊麻網漁亞ホリダヅ
織種シ 帳布 麻 ンツツ
ン縫 麻 1
物麻縫 用用 調 子クク
類糸糸糸糸糸糸糸糸網帶スル類類

帝 國 製 麻 株 式 會 社

本 店 東 京 支 店 大 阪 札 幌

醸造元

大日本蘇津御影町

河東本家

電話御影(二三番)

優等日本酒

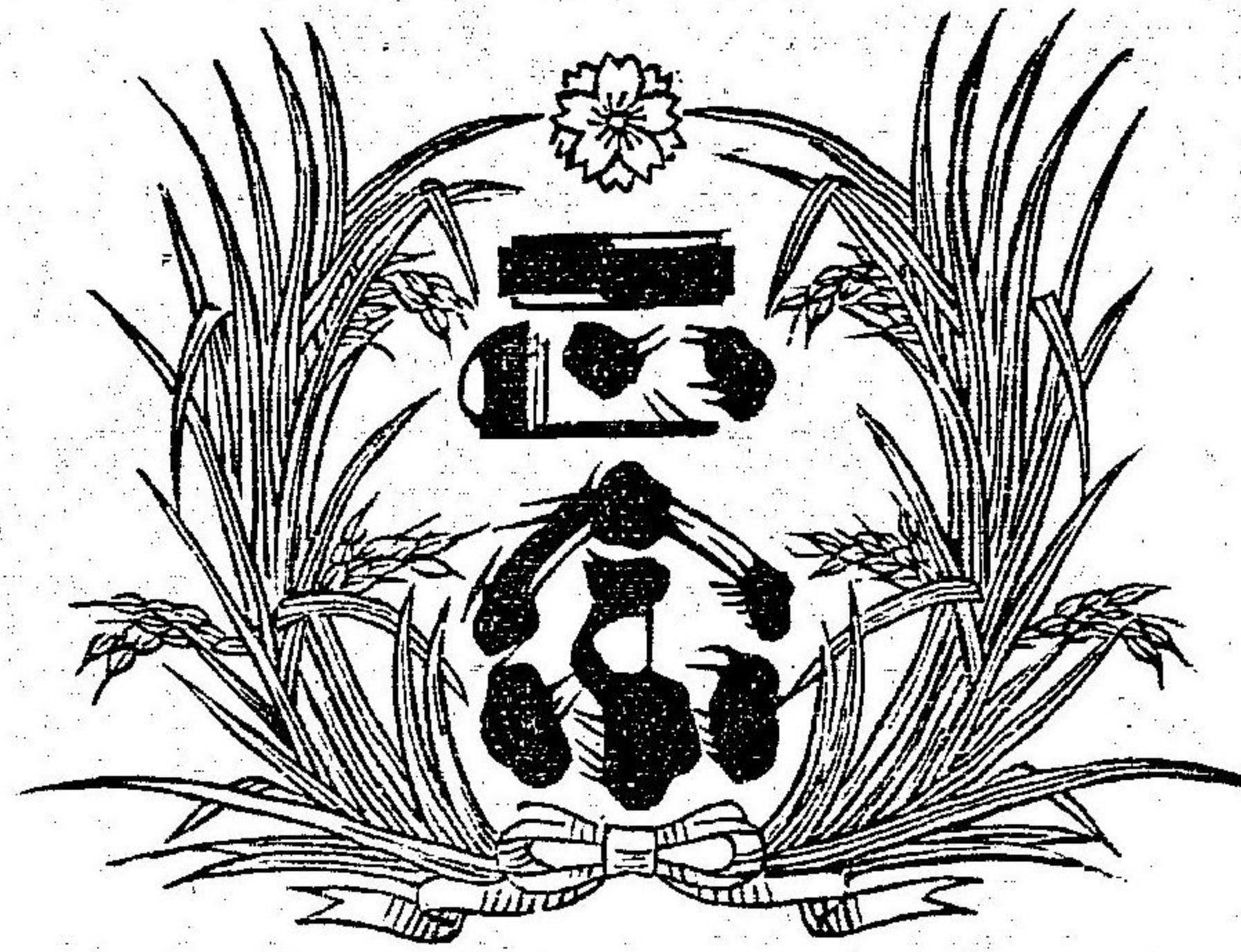

●販賣所ハ内外各地ニアリ

見落すかなれ場内第一の呼物

空前絶後の

一大美術

日本三景 嚴島神社

●總坪六十六坪ノ大作

●九尺ニ 廿二間ノ 大屏風

一見宮島に遊ふと同感

貿易製産品共進會餘興地

宮島館

會主 市川文吉

日英博覽會出品有功賞領

參 考 館

建築材料並雜貨	東京	藤原商店神戸支店	自記蒸氣計	全	全
シンガミン	神戸	シンガミン株式會社	自記晴雨兼寒暖計	全	全
果樹害虫標本	全	兵庫縣農事試驗場	晴雨人形	全	全
信濃丸模型	東京	日本郵船株式會社	金屬製湿度計	全	全
遠洋航路圖	全		携帯用測風機	全	全
平野丸模型	全		アスマン氏	全	全
信濃丸 無線電信感狀	全		吸氣乾濕寒暖計	全	全
暴風雨信號標形	神戸	神戸測候所	簡單自記雨量計	全	全
ミルン式地震量	全		ロビンソン形風力計	全	全
船用水銀晴雨計	全		爪ト自記觀象機	全	全
自記水銀晴雨計	神戸	神戸測候所	フース形 最高最低	全	全
電氣寒暖計	全		ステアソン形	全	全
自記毛製湿度計	全		簡單百葉箱	全	全
空盒晴雨計	全		フース形乾濕球寒暖計	全	全
			風信兼風力計	全	全

機械工用具	全	川崎造船所
清國砲艦等有模型	全	全
暹羅國驅逐スワタ	全	全
ミンチヨシノ模模型	全	全
大阪商船會社嘉義丸模模型	全	全
則子銅山產住友型銅	大阪	住友
神戸税關海陸運	神戸	大藏省臨時建築部
輸送船設備模型	全	全
千二百トン浮船運換型	全	三菱造船所
直流低壓用配電盤	全	全
七キロ半變壓器	全	全
十馬力電動機直結	全	全
タービンポン	全	全
釣下電動扇風機	全	全
二馬力電動機	全	全
四キロ直流發電機	全	全
佛ダン	大阪	山中清七
農商務省參考品各種	東京	農務省

ミシン機械	神戸	網谷市三郎
濠州製帶	大阪	稻垣合資會社
南洋物産各種	大阪	南洋貿易部



第一部出品者

綿糸	神戸	鐘淵紡績株式會社
麻糸	全	市場庄介
絹糸	全	S. Ichiba, Kobe.
生糸	縣下	水上共全社
製綿	全	Hikami Kyodosha, Hyogo-ken.
全	全	宮田佐吉
漁網用撚糸	大阪	柳田久太郎
絹糸	全	麻田徳平
シルクット糸	全	酒田芳兵衛
レース糸	全	喜吉茂八
		M. Kiyoshi, Osaka.
		金丸貫郎
		K. Kanamaru, Osaka.
生糸	山形	長沼惣右衛門
全	長野	S. Nagamura, Yamagata-ken.
麻網糸	高知	山本良平
綿糸漁網	三重	R. Yamamoto, Nagano-ken.
全	全	小松龜次
		K. Komatsu, Kochi-ken.
		平田佐次郎
		S. Hirata, Miye-ken.
綿織物	神戸	全資會社
金巾	全	中村兄弟商會
木綿縮	全	Nakanura, Bros. & Co., Miye-ken.
全	全	(Goshi Kaisha).
		播本新之助
		S. Harimoto, Kobe.
		富士商會
		Fuji & Co., Kobe.
		谷商會
		Tani & Co., Kobe.
		増澤
		I. Masuzawa, Kobe.

木綿織	神戸 八千代織工場 Yachiyo Weaving Factory, Kobe.	輸出木綿	大阪 岡橋治助 J. Okahashi, Osaka.
木綿縮	全 宇仁幾太郎 I. Umi, Kobe.	綿布	全 山本織布工場 Yamanoto Shokufu Factory, Osaka.
綿織物	縣下 加東町 織物同業組合 Koto district woven goods dealers guild, Hyogo.	タオル	全 木田兵五郎 H. Kida, Osaka.
全	多可 織物同業組合 Taka district woven goods dealers guild, Hyogo-ken.	全	大阪タオル合資會社 Osaka Towel Goshi Kaisha, Osaka.
綿子ル	全 高井利一郎 R. Takai, Hyogo-ken.	綿織物	全 松尾静七 S. Matsuo, Osaka.
タオル	全 稲岡商店 Inaoka Shoten, Hyogo-ken.	全	近藤源三郎 G. Kondo, Osaka.
全	全 釜江萬次郎 M. Kanaye, Hyogo-ken.	綿織物	廣島 堀内茂吉 M. Horuchi, Hiroshima-ken.
綿織物	全 星住芳藏 Y. Hoshidzumi, Hyogo-ken.	全	廣島 西備綫織株式會社 Saiji Reishoku (Weaving) Kabushiki Kaisha, Hiroshima-ken.
綫糸織	全 田中岩吉 I. Tanaka, Hyogo-ken.	帷布	全 小西庄兵衛 S. Konishi, Hiroshima-ken.
タオル	全 好田松治 M. Koda, Hyogo-ken.	尺六綿子ル	和歌山 横山又吉 M. Yokoyama, Wakayama-ken.

綿布	和歌山 和歌山織布株式會社 Wakayama Shokufu Kabushiki Kaisha, (Wakayama Cotton Weaving Co., Ltd.) Wakayama-ken.	織物	縣下 東條織物株式會社 Tojo Orimono Kabushiki Kaisha (Tojo Weaving Co., Ltd.), Hyogo-ken.
テーブ織物	東京 渡邊儀三郎 G. Watanabe, Tokyo.	全	愛知 本田勇雄 I. Honda, Aichi-ken.
久留米織	福岡 久留米織全業組合 Kurume cotton dealers association, Fukuoka-ken.	綿絹織物	大阪 石川松太郎 M. Ishikawa, Osaka.
綿織物	愛媛 伊豫西宇和郡 織物全業組合 Woven goods dealers association of Nishi-uwa district Iyo province, Ehime-ken.	琉球織物	沖繩 宮城丕紹 M. Miyagi, Okinawa-ken.
全	全 阿部合名會社 Abe Gomei Kaisha, Ehime-ken.	吳服	神戸 大丸吳服店 Daimaru Gofukuten, (Daimaru Dry Goods Co.), Kobe.
全	鹿兒島 奥常次郎 T. Oku, Kagoshima-ken.	全	全 吉田喜三郎 K. Yoshida, Kobe.
綿縮	三重 命各會社 笹川縮製織所 Sasagawa Cotton Crape Weaving House, Miye-ken.	全	命各會社 十合吳服店神戸支店 (Cloth dealers), Kobe.
山繭織	廣島 高橋光時外十名 M. Takahashi and 10 others, Hiroshima-ken.	スカーフ地	縣下 古川辰藏 T. Furukawa, Hyogo-ken.
		薄手縮緬	京都 丹後縮緬中部 全業組合 Central Tango Crape Merchant Association, Kyoto.

カウス織物	京都	高田合資會社 Takata Goshi Kaisha, Kyoto.
絹織物	全	中村武平 B. Nakamura, Kyoto.
輸出織物	全	稻垣合名會社 Inagaki Gomei Kaisha, Kyoto.
絹織物	全	澤村太七 T. Sawamura, Kyoto.
輸出スカーフ	全	行待武兵衛 B. Yukimachi, Kyoto.
縞子帶地	大阪	能勢傳二郎 D. Nose, Osaka.
羽二重	全	日本羽二重株式會社 Japan Habutai Co., Ltd., Osaka.
西陣御召縮緬	全	井本竹藏 T. Imoto, Osaka.
絹ノホン	富山	株式會社 富山糸織模範工場 The Toyama Model Weaving Manufactory, (Kabushiki Kaisha), Toyama-ken.
羽二重	神奈川	惣野直次郎 N. Soho, Kanagawa-ken.
羽二重	山形	山形購買組 Tsunoka Export Woven Goods Purchase Association, Yamagata-ken.
絹織物	茨城	結城物産織物組合 Yuki Bussan Woven Goods Association, Ibaraki-ken.
縞子	岩手	盛岡機業場 Morioka Textile Manufactory, Iwate-ken.
絹織物	長野	合名會社 大和屋掛川商店 Yamatoya Kakegawa Shoten, (Gomei Kaisha), Nagano-ken
羽二重	福井	福井縣糸織物 福井縣糸織物 Fukui-ken Silk-thread and Silk-fabric Association, Fukui-ken.
絹織物	東京	中野結十郎 S. Nakano, Tokyo.
有松絞	名古屋	名古屋古屋全業組合 Nagoya (Arimatsu Shibori) Trade-guild, Nagoya.
麻織	東京	帝國製麻株式會社 Teikoku Seima Kabushiki Kaisha, (Imperial Hemp Manufacturing Co., Ltd.), Tokyo.

四

麻織	滋賀	近江麻布全業組合 Omi Hemp-cloth Trade-guild, Shiga-ken.
毛織物	三重	平松藤五郎 T. Hiramatsu, Mige-ken.
全	神戸	日本毛織物株式會社 Nippon Keori Kabushiki Kaisha, (Japan Woolen Fabric Co., Ltd.), Kobe.
モスリン	全	平岡政七 M. Hiraoka, Kobe.
モスリン友染	全	上田俊子 T. Uyeda, Kobe.
全	全	植田清次 S. Uyeda, Kobe.
半襟	全	中村平二郎 H. Nakamura, Kobe.
全	全	澤井市二郎 I. Sawai, Kobe.
半襟	全	瀧卯七郎 U. Taki, Kobe.
風呂敷	全	吉田友吉 T. Yoshida, Kobe.
刺繡半襟	全	吉田富吉 T. Yoshida, Kobe.
全	全	宮下久吉 H. Miyashita, Kobe.
浴衣地	大阪	倉田吉兵衛 K. Kurata, Osaka.
染物	全	西島新三郎 S. Nishijima, Osaka.
全	全	松井絹 K. Matsui, Osaka.
染手拭	全	長谷彌吉 Y. Hase, Osaka.
染染襟	京都	西川忠二郎 C. Nishigawa, Kyoto.
帛紗	全	磯野梅之助 D. Isono, Kyoto.
更紗	全	村田菊二郎 K. Murata, Kyoto.
木綿捺染中形	全	松村喜右衛門 J. Matsumura, Kyoto.
綿布染物	全	三中西榮三郎 Y. Minakanishi, Kyoto.

五

組紐	神戸	柳田虎吉 I. Yanada, Kobe.	蚊帳	大阪	西川甚五郎 J. Nishikawa, Osaka.
造花刺繡	全	西村品藏 S. Nishimura, Kobe.	全	全	田中儀平 G. Tanaka, Osaka.
造花	大阪	熊井惣七 S. Kumai, Osaka.	全	全	高石平三郎 H. Takashi, Osaka.
全	石川	山田彦太郎 H. Yamada, Ishikawa-ken.	全	全	中尾八三郎 H. Nakao, Osaka.
鳥毛ノトン	神戸	中川小一郎 K. Nakagawa, Kobe.	輸出白蚊帳	全	深見小平 K. Somemi, Osaka.
全	全	高島二八郎 N. Takashima, Kobe.	蚊帳	滋賀	塚本貞二郎 T. Tsukamoto, Shiga-ken.
鳥毛ノトン	全	林太助 T. Hayashi, Kobe.	洋服	神戸	神戸洋服組合 Kobe Foreign-cloth Dealers Guild, Kobe.
全	全	泉久二郎 H. Izumi, Kobe.	仕立袴	全	貝石茂助 M. Kaishi, Kobe.
全	全	名村重一 J. Nanura, Kobe.	ワイシャツ	全	神山一己 I. Kamiyama, Kobe.
全	全	日野屋ノトン店 Hinoya "Futon" Store, Osaka. Dealer in (Japanese Cushions and Bed-clothes).	足袋	全	安村政藏 M. Yasunura, Kobe.

袴	神戸	丹次サト S. Tanji, Kobe.	シャツ	大阪	森本正太郎 C. Morimoto, Osaka.
足袋カバ	全	菊井龜吉 K. Kikui, Kobe.	カウズ	全	宮武源之助 G. Miyatake, Osaka.
シャツ	全	大和屋支店 Yamatoya Shiten, Kobe.	カラ	全	尾曲太助 T. Onaguri, Osaka.
足袋	全	福見徳平 T. Fukumi, Kobe.	縮シャツ	京都	岩井時二郎 I. Iwai, Kyoto.
寒防サルマタ	全	柴田久吉 H. Shibata, Kobe.	シャツ	東京	湖谷合資會社 Shiotani Goshi Kaisha, Tokyo.
改良前掛	全	大島友吉 I. Oshima, Kobe.	袴	全	伊澤平二郎 H. Isawa, Tokyo.
足袋	全	瀧榮太郎 Y. Taki, Kobe.	足袋	三重	堤清介 S. Tsutsumi, Miye-ken.
全	全	小路正二郎 S. Koji, Kobe.	全	鹿兒島	田中吉助 K. Tanaka, Kagoshima-ken.
衣裳	全	川崎屋商店 Kawasakiya Shoten.	全	全	竹下友太郎 T. Takeshita, Kagoshima-ken.
全	全	清水九十郎 K. Shimizu, Kobe.	全	徳島	向井又二郎 M. Mukai, Tokushima-ken.
綿布珍	大阪	吉田勝兵衛 K. Yoshida, Osaka.	全	崎玉	大澤仙藏 S. Ozawa, Saitama-ken.

自在猿又	長崎	萩原直吉 N. Hagiwara, Nagasaki-ken.	天鷲絨	京都	田中蕭山 S. Tanaka, Kyoto.	
キヌウチツ	神戸	湯川清太郎 S. Yukawa, Kobe.	卓掛皿敷	神奈川	長谷川岩太郎 I. Hasegawa, Kanagawa-ken.	
全	全	前川義廣 Y. Mayekawa, Kobe.	パンレーヌ	神奈川	大山ヨチ子 Y. Ohyama, Kanagawa-ken.	
リンチル 加工品	全	川村シン S. Kawamura, Kobe.	西陣織物組合 Members of the Nishijin Woven Goods Association.	京都	矢代庄兵親 S. Yashiro, Kyoto.	
羽二重製吊	全	林幸吉 K. Hayashi, Kobe.	全	清水半兵衛 H. Shimizu, Kyoto.	全	矢代仁兵衛 N. Yashiro, Kyoto.
額地	全	松岡久吉 H. Matsuoka, Kobe.	全	若林金右衛門 K. Wakabayashi, Kyoto.	全	北川伊三郎 I. Kitakawa, Kyoto.
クツレヨン	縣下	由多加合資會社 Yutaka Goshi Kaisha, Hyogo-ken.	全	西前吉右衛門 K. Nishimaye, Kyoto.	全	睡越松助 M. Azekoshi, Kyoto.
旗布及旗	大阪	神谷喜右衛門 K. Kamiya, Osaka.	全	中澤屋利八 R. Nakasawa, Kyoto.	京都	木村助兵衛 S. Kimura, Kyoto.
チリタイ	全	里田友之助 T. Satoda, Osaka.	全	全	全	全
窓掛	全	杉野倉吉 K. Sugino, Osaka.	全	全	全	全
絹團扇	京都	石角喜三郎 K. Ishikado, Kyoto.	全	全	全	全

第二部 出品者

マッチ	神戸	良燧合資會社 Ryosui Goshi Kaisha, Kobe.	マッチ小函	神戸	製造全業組合 Trade-guild for Manufacturing Small Match Boxes, Kobe.
全	全	日本製袖マッチ會社 Japan Match-stick Manufacturing Co., Kobe.	全	縣下	福田勝之助 K. Fukuda, Hyogo-ken.
全	全	小林吉右衛門 K. Kobayashi, Kobe.	全	全	鷺尾長三 C. Washio, Hyogo-ken.
全	全	泰康兵衛 G. Hata, Kobe.	全	全	小野梅吉 U. Ono, Hyogo-ken.
全	全	瀧川辨三 B. Takikawa, Kobe.	全	大阪	菅野辰三郎 T. Kanno, Osaka.
全	全	若竹マッチ製造所 Wakatake Match Factory, Kobe.	全	廣島	高阪萬兵衛 M. Takasaka, Hiroshima-ken.
全	全	日本マッチ株式會社 Japan Match Co., Ltd. (Kabushiki Kaisha), Kobe.	全	神戸	井出善太郎 Z. Ito, Kobe.
全	全	陶磁器	全	神戸	井出善太郎

陶磁器	神戸	梶原 三 S. Kajiwara, Kobe.	陶磁器	神戸	富村 富一 T. Tomimura, Kobe.
全	全	北島 由太郎 Y. Kitajima, Kobe.	全	全	鈴木 吉五郎 K. Suzuki, Kobe.
全	全	伊藤 富次郎 M. Ito, Kobe.	全	全	鈴木 寺商店 Suzudera Shoten, Kobe.
全	全	酢屋 久平 K. Suya, Kobe.	全	全	中野 虎之助 T. Nakabe, Kobe.
全	全	立野 光三 K. Tachino, Kobe.	全	全	林 浩三郎 J. Hayashi, Kobe.
全	全	肥前陶磁器貿易會社 Hiizen Porcelain and Earthenware Trading Co., Kobe.	全	全	西田 興三次郎 Y. Nishida, Kobe.
全	全	荒川 健次 K. Arakawa, Kobe.	全	全	淡路製陶株式會社 Awaji Seto Kabushiki Kaisha. (Porcelain Manufacturing Co., Ltd.) Hyogo-ken.
全	全	奥田 與三郎 Y. Okuda, Kobe.	全	全	中井 照吉 K. Nakai, Hyogo-ken.
全	全	鈴木 金右衛門 K. Suzuki, Kobe.	全	全	淡陶株式會社 Tanto Kabushiki Kaisha, Hyogo-ken.
全	全	谷口 與十郎 Y. Taniguchi, Kobe.	全	全	阪口 庄藏 S. Sakaguchi, Hyogo-ken.
全	全	廣川 義人 Y. Shokawa, Kobe.			

耐火煉瓦	縣下	藤田 又右衛門 M. Fujita, Hyogo-ken.	陶磁器	京都	京都陶磁器會社 Kyoto Porcelain & Earthenware Co. (Tojiki Goshi Kaisha), Kyoto.
陶磁器	全	振角 源次 G. Furukado, Hyogo-ken.	全	全	川崎 富山 I. Kawasaki, Kyoto.
全	全	平尾 甚吾 J. Hirao, Hyogo-ken.	全	愛知	伊藤 重次郎 J. Ito, Aichi-ken.
全	大阪	川北 彦太 H. Kawakita, Hyogo-ken.	全	全	大島 儀平 G. Oshima, Aichi-ken.
全	全	廣崎 茂 S. Shosaki, Osaka.	全	全	井元 爲三郎 I. Imoto, Aichi-ken.
坩堝	全	日本坩堝株式會社 大阪出張所 Japan Crucible Co. Osaka Branch. Osaka.	全	全	寺澤 留四郎 T. Terasawa, Aichi-ken.
陶器	全	富永 甚四郎 J. Tominga, Osaka.	全	全	櫻井 昇太郎 S. Sakurai, Aichi-ken.
全	全	泉藤 本店 Idzumi-fuji (Head Office), Osaka.	全	全	田代支店 加藤 梅太郎 M. Kato (representing Tashiro Shiten).
煉化	全	堺煉化株式會社 Sakai Brick Co., Ltd. (Kabushiki Kaisha), Osaka.	全	全	小池 平次郎 H. Koike, Aichi-ken.
全	全	日本煉瓦株式會社 Japan Brick Co. Ltd. (Kabushiki Kaisha), Osaka.	全	全	安達 定助 T. Adachi, Aichi-ken.

陶磁器	愛知	加藤專右衛門 S. Kato, Aichi-ken.	全	石川	日本硬陶器株式會社 Nippon Kōdo Tōki Kabushiki Kaisha, (Japan Hard Porcelain Co., Ltd.) Ishikawa-ken.
	全	鈴木金右衛門 K. Suzuki, Aichi-ken.	全	岐阜	富田七三郎 S. Tomita, Gifu-ken.
	全	水野熊治 K. Mizuno, Aichi-ken.	全	全	木塚慶次郎 K. Kizuka, Gifu-ken.
	全	阿部圓次 Y. Abe, Aichi-ken.	全	全	谷口澤九郎 S. Taniguchi, Gifu-ken.
	全	合資會社 Matsukawa Shoten, (Goshi Kaisha), Aichi-ken.	全	山口	田原守夫 M. Tawara, Gifu-ken.
	全	佐治春造 S. Saiji, Aichi-ken.	全	滋賀	高田和夫 K. Uda, Shiga-ken.
	全	日本陶器合資會社 Nippon Tōki Goshi Kaisha, (Japan Porcelain Co.) Aichi-ken.	全	佐賀	青木甚一郎 J. Aoki, Saga-ken.
	三重	飯沼小太郎 K. Inuma, Miye-ken.	全	全	富永陶磁器合資會社 Tominaga Tōjiki Goshi Kaisha, (Porcelain & Earthenware Co.) Saga-ken.
	全	合資會社山村組 Goshi Kaisha, Yamamura-gumi. Ishikawa-ken.	全	神戶	笹田支店 Kubota Shiten, Kobe.
	石川	大久保與三太郎 Y. Okubo, Ishikawa-ken.	全	大阪	和田宗八 S. Wada, Osaka.

七堊	神戶	伊藤藤曳林 Y. Ito, Kobe.	全	大阪	三好廉藏 R. Miyoshi, Osaka.
	全	岡本利兵衛 R. Okamoto, Kobe.	全	全	津山宗七 S. Tsuyama, Osaka.
	全	加藤新吾 S. Kato, Kobe.	全	全	合資會社 木原硝子製造所 Kihara Glass Manufactory, Osaka.
	愛知	服部唯三郎 I. Hattori, Aichi-ken.	全	神戶	永井總之助 F. Nagai, Kobe.
	全	安藤重兵衛 J. Ando, Aichi-ken.	全	全	吉田伊一郎 I. Yoshida, Kobe.
	全	大橋常三郎 T. Ohashi, Aichi-ken.	全	全	津戶秀二郎 H. Tsudo, Kobe.
	全	免頭徳二郎 T. Kito, Aichi-ken.	全	全	關銀作 G. Saki, Kobe.
	全	足立金十郎 K. Adachi, Aichi-ken.	全	全	神戶支店 Shizuoka Shitiki Kabushiki Kaisha, (Laquer-ware Co., Ltd.) Kobe Branch, Kobe.
結晶硝子	神戶	唐端清太郎 S. Karahata, Kobe.	全	全	太田有功 Y. Ohta, Kobe.
硝子	縣下	旭硝子株式會社 Asahi Glass Co., Ltd. (Kabushiki Kaisha, Hyogo-ken.)	全	全	山西鹿二郎 S. Yamashii, Kobe.
玻璃	東京	宮崎玻璃器製造所 Miyasaki Glass-ware Factory, Tokyo.	全	全	漆器

塗物	大阪	酒井幸三郎 K. Sakai, Kobe.	塗物	愛知	成田久助 H. Narita, Aichi-ken.
全	大阪	大阪漆器企業組合 Osaka Lacquer-ware Trade Guild, Osaka.	全	全	黒田忠讓 C. Kuroda, Aichi-ken.
全	全	寺井定吉 S. Terai, Osaka.	全	静岡	武藤孫左衛門 M. Muto, Shizuoka-ken.
全	京都	出上幸 K. Degami, Osaka.	全	全	太田源左衛門 G. Ohta, Shizuoka-ken.
全	全	西村彦兵衛 H. Nishimura, Kyoto.	全	全	稻葉合名會社 Inaba Gomei Kaisha, Shizuoka-ken.
全	全	三上治三郎 J. Mikami, Kyoto.	全	全	佐藤吉左衛門 K. Sato, Shizuoka-ken.
全	全	岡本專助 S. Okamoto, Kyoto.	全	全	矢澤久左衛門 K. Yano, Shizuoka-ken.
全	全	岡村與三吉 Y. Okamura, Kyoto.	全	新潟	小杉祐二郎 S. Kosugi, Niigata-ken.
全	富山	野入作平 S. Noiri, Toyama-ken.	全	和歌山	前田與三郎 Y. Mayeda, Niigata-ken.
全	全	増本三郎兵衛 S. Masumoto, Toyama-ken.	全	全	堀田幸二郎 K. Hori, Wakayama-ken.
全	全	金子清一郎 S. Kaneko, Toyama-ken.	全	全	室川作兵衛 S. Murokawa, Wakayama-ken.

塗物	三重	西澤清兵衛 S. Nishizawa, Miye-ken.	人造石	神戸	小林豊二郎 T. Kobayashi, Kobe.
澄胎漆器	福岡	川崎式 漆器會社 Rantai Shiki (Lacquer-ware) Goshi Kaisha, Fukuoka-ken.	大理石	全	神戸吾妻銘石商會 Adzuma Meiseki Co., Kobe.
漆器	石川	守田正平 S. Morita, Ishikawa-ken.	屏風	大阪	中井卯兵衛 U. Nakai, Osaka.
全	奈良	守田米次郎 Y. Morita, Nara-ken.	欄間	全	河内純之助 T. Kochi, Osaka.
屏風	神戸	酒井幸三郎 K. Sakai, Kobe.	タンス	全	中原元助 M. Nakahara, Osaka.
箆筒	全	兵神建具商組合 Hyo-shin Furniture Merchants' Association, Kobe.	家具籠	全	杉野倉吉 K. Sugino, Osaka.
建具	全	眞期善太郎 Z. Maki, Kobe.	屏風	全	樋口彦右衛門 H. Higuchi, Osaka.
全	全	西村市次郎 I. Nishimura, Kobe.	家具	全	泉友三郎 T. Izumi, Osaka.
屏風	全	倉橋廣松 H. Kurahashi, Kobe.	鏡	全	清水重兵衛 J. Shimizu, Osaka.
西洋家具	全	神戸市西洋家具商組合 Association of Foreign Furniture Dealers in Kobe.	タンス	全	山崎又吉 M. Yamasaki, Osaka.
					柳黄之助 T. Yanagi, Osaka.

屏風	大阪	竹内元之助 M. Takenouchi, Osaka.	佛壇	大阪	内原倉八 K. Uehara, Osaka.
全	京都	河本喜兵衛 K. Kawamoto, Kyoto.	全	全	山内石太郎 I. Yamanouchi, Osaka.
全	神奈川	品川商店 Shinagawa Shoten, Kanagawa-ken.	全	全	山本嘉兵衛 K. Yamamoto, Osaka.
タンス	和歌山	鈴木房楠 F. Suzuki, Wakayama-ken.	全	大阪漆器全業組合 Osaka Lacquer-ware Trade Guild, Osaka.	
全	愛知	御井理人 R. Gyoj, Aichi-ken.	全	愛知	井川清兵衛 S. Ikawa, Aichi-ken.
佛壇	神戸	吉田友之助 T. Yoshida, Kobe.	全	全	北野與八 Y. Kitano, Aichi-ken.
全	全	高岡興助 Y. Takaoaka, Kobe.	全	全	川島嘉市 K. Kawashima, Aichi-ken.
全	全	横内龜之助 K. Yokouchi, Kobe.	全	全	高木仁右衛門 N. Takagi, Aichi-ken.
全	全	戸田吉太郎 K. Toda, Kobe.	全	富山	木村恒次 T. Kimura, Toyama-ken.
全	全	河原駒二郎 K. Kawahara, Kobe.	全	磁賀	藤村佐平 S. Fujimura, Shiga ken.
全	大阪	山中徳七 S. Yamataka, Osaka.	毛判	神戸	矢倉佐兵衛 S. Yakuza, Kobe.

刷毛	神戸	西村正次 S. Nishimura, Kobe.	裝飾品	大阪	大阪裝飾合資會社 Osaka Soshoku (Ornament) Goshi Kaisha, Osaka.
全	大阪	太田宗助 S. Ohta, Osaka.	全	全	三木直吉 N. Miki, Osaka.
簾	神戸	高泉子之三郎 N. Takaiizumi, Kobe.	經木簾	全	山田商店 Yamada & Tanaka Shoten, Osaka.
玉鏡	全	田中商店 Gomci Kaisha, Tanaka Shoten, Kobe.	簾	知愛	村上徳二郎 T. Murakami, Aichi-ken.
玉硝子簾	全	赤木答次 T. Akagi, Kobe.	全	全	水谷周平 S. Mizutani, Aichi-ken.
簾屏風	全	北野三吉郎 S. Kitano, Kobe.	特許封滅	東京	寺島昇 N. Terashima, Tokyo.
鏡及額	全	芹澤大二郎 D. Serisawa, Kobe.	泥土美術品	全	川喜多董三郎 T. Kawakita, Tokyo.
全	全	末積清七 S. Suyetsumi, Kobe.	簾	富山	山一合名會社 Matsumori & Co., Toyama-ken.
大理石彫刻	全	久世嘉右衛門 K. Kuse, Kobe.	全	全	Yamaichi Gomci Kaisha, Toyama-ken.
浪花簾	大阪	柴林宗太郎 S. Shibabayashi, Osaka.	全	全	田知本伊平 I. Tachimoto, Toyama-ken.
簾及屏風	全	山口製簾所 Yamaguchi Seirensho (Blind-maker), Osaka.			

全	富山	松本善太郎 Z. Matsumoto, Toyama-ken.	竹彫スツラキ	全	久保田種吉 T. Kubota, Kobe.
全	中川石松	I. Nakagawa, Kobe.	籠	全	藤井吉之助 K. Fujii, Kobe.
具鈴	神戸	中村三年 S. Nakamura, Kobe.	藤細工	全	木村賢一 K. Kimura, Kobe.
全	縣下	土井長五郎 C. Doi, Hyogo-ken.	柳行李	全	服部清三郎 S. Hattori, Kobe.
全	全	日本貝鉛株式會社 Japan Shell-button Co., Ltd., Hyogo-ken.	籠	全	合名會社 山三商會神戸出張所 Gomei Kaisha, Yamasan & Co., Kobe Branch, Kobe.
全	大阪	高安九藏 K. Takayasu, Osaka.	全	全	西條市之助 I. Saijo, Kobe.
全	全	太田宗助 S. Ohta, Osaka.	柳行李	全	堀富藏 T. Hori, Kobe.
全	全	中村儀助 G. Nakamura, Osaka.	竹細工籠	全	大西篤一 T. Onishi, Kobe.
全	大分	太田美之吉 M. Ohta, Osaka.	文人籠	全	岩崎祥太郎 S. Iwasaki, Kobe.
全	三重	山崎留吉 T. Yamasaki, Miye-ken.	籠	全	西川福藏 F. Nishikawa, Kobe.
竹木スツラキ	神戸	岡田豊吉 T. Okada, Kobe.	全	全	丸三神戸支店 Marusan, Kobe Branch, Kobe.

竹花留	神戸	砂村菊五郎 K. Sunamura, Kobe.	呑口	全	川口明 A. Kawaguchi, Kobe.
竹籍	全	神戶支店 Seishin Kabushiki Kaisha, Kobe Branch, Kobe.	安全呑口	全	伊東治太郎 J. Ito, Kobe.
竹器	全	合名會社 中井商店 Gomei Kaisha, Nakai Shoten, Kobe.	抹茶道具	全	春石直祐 N. Akashi, Kobe.
花籠	全	桐野安太郎 Y. Shinno, Kobe.	木地撈器具	全	鎌田孫次郎 M. Kamada, Kobe.
保育車	全	林源二郎 G. Hayashi, Kobe.	呑口	全	堀中伊十郎 I. Horinaka, Kobe.
乳母車	全	川原幾太郎 I. Kawahara, Kobe.	箒	全	米澤廉松 R. Yonesawa, Kobe.
乳母車	全	武田タツエ T. Takeda, Kobe.	藁箒	全	藪内熊次 K. Yabuuchi, Kobe.
唐木細工	全	中尾彌太郎 Y. Nakao, Kobe.	東京箒	全	樽谷吉太郎 K. Tawarani, Kobe.
菓子器	全	瀬戸永三郎支店 Y. Seto, Kobe Branch, Kobe.	桶	全	石田富藏 T. Ishida, Kobe.
		藤井藩太郎 S. Fujii, Kobe.	全	全	藪田力之助 R. Yabuta, Kobe.
					松本喜三郎 K. Matsumoto, Kobe.

全	東京	黒田金三郎 K. Kuroda, Kobe.	全	全	西村藤吉 T. Nishimura, Hyogo-ken.
全	全	山田由松 Y. Yamada, Kobe.	籠	全	作花柳籠製工場 Manufactory of Artificial Flowers and Willow Baskets, Hyogo-ken.
桶樽	全	山下己之助 M. Yamashita, Kobe.	樽	全	森川市太郎 I. Morikawa, Hyogo-ken.
桶飯櫃	全	高瀬雪次 Y. Takase, Kobe.	床置	全	河内喜平 K. Kawachi, Hyogo-ken.
全	全	金子波次 N. Kaneko, Kobe.	有馬籠	全	戸田常松 T. Toda, Hyogo-ken.
全	全	前田爲藏 T. Mayeda, Kobe.	箴	全	多可製藤賣組合 Weaving-reeds Sale and Purchase Association of Taka district, Hyogo-ken.
全	全	栗林卯之助 U. Kurhayashi, Kobe.	入子菰	全	富依千代松 C. Tomiyori, Hyogo-ken.
樟腦樽	全	岡村熊次郎 K. Okamura, Kobe.	柳行季	全	余松柳行季製造株式會社 Nanimatsu Wicker-trunk Manufacturing Co., Hyogo-ken.
桶	全	古匠松吉 M. Furusho, Kobe.	藤製品	大阪	大隈熊三郎 K. Osumi, Osaka.
洋樽	全	煎本鶴松 T. Irimoto, Kobe.	藤製品	大阪	大隈熊三郎 K. Osumi, Osaka.
柳行季	縣下	Wicker-trunk, Manufacturers' Trade-guild of Kinosaki district, Hyogo-ken.	藤製品	大阪	大隈熊三郎 K. Osumi, Osaka.

唐木細工	大阪	岡次平 J. Oka, Osaka.	唐木細工	愛知	小島友夫 T. Kojima, Aichi-ken.
全	全	藤井又二郎 M. Fujii, Osaka.	全	全	生田太七 T. Ikuta, Aichi-ken.
籠	全	山下力松 R. Yamashita, Osaka.	飯櫃	全	平岩曉呼 G. Hiraiwa, Aichi-ken.
竹籠	全	田邊竹雲齊 C. Tanabe, Kobe.	額椽	全	成瀬善兵衛 K. Naruse, Aichi-ken.
自在媒母車	全	淡野喜三郎 K. Awano, Kobe.	埋木細工	宮城	楠田清八 S. Kushida, Aichi-ken.
唐木細工	全	上田孝次郎 K. Uyeda, Osaka.	全	全	佐藤米次 Y. Satō, Miyagi-ken.
全	全	芝田榮二郎 Y. Shibata, Osaka.	木通蔓細工	長野	泉源五郎 G. Izumi, Miyagi-ken.
藤細工	全	楠田幾次郎 I. Kushida, Osaka.	竹細工	東京	田中和三郎 W. Tanaka, Nagano-ken.
外人用風呂	全	遠藤萬吉 M. Endo, Osaka.	挽物細工	茨城	清水喜太郎 K. Shinizu, Tokyo.
酒樽	全	森田德三郎 T. Morita, Osaka.	杉細工	奈良	遠藤友吉 T. Endo, Ibaraki-ken.
籠	京都	森田新太郎 S. Morita, Kyoto.	杉細工	奈良	西田正美 S. Nishida, Nara-ken.

竹器	鹿兒島 I. Fukuda, Kagoshima-ken.	紙	神戸	須田商會支店 Suda & Co., Kobe Branch.
箏笥	山影 S. Nitta, Yamagata-ken.	襖紙	全	正垣庫二郎 K. Masagaki, Kobe.
竹行李	静岡 堀内省吾 S. Horichi, Shizuoka-ken.	襖紙	大阪	小野安次郎 Y. Ono, Osaka.
竹器	全 佐藤吉右衛門 K. Sato, Shizuoka-ken.	紙	全	柳瀬九一 K. Yanagase, Osaka.
木竹細工	愛媛 御手洗忠庸 C. Mitarai, Ehime ken.	全	全	赤松菊二郎 K. Akamatsu, Osaka.
寄木細工	神奈川 小管幸吉 K. Kosuge, Kanagawa-ken.	全	全	池田久萬助 K. Ikeda, Osaka.
臺細工	山形 弘盛合資會社 Kosei Goshi Kaisha, Yamagata-ken.	包裝紙	全	西川清七 S. Nishikawa, Osaka.
ゴム製品	神戸 河路龜輔 K. Kawaji, Kobe.	紙	全	合資會社 内田支店 Gomei Kaisha, Uchida Shiten, Osaka.
空氣枕	大阪 中川未次郎 S. Nakagawa, Osaka.	全	福岡	筑后紙業組合 Chikugo Paper Merchants Trade-guild, Fukuoka-ken.
紙類	神戸 田所誠一 S. Tadokoro, Kobe.	紙ナフキン	静岡	佐野製紙ナフキン工場 Sano Paper-napkin Manufactory, Shizuoka-ken.
壁紙	全 清水丑松 U. Shimizu, Kobe.			

紙	愛媛 仁野勝藏 K. Jino, Ehime-ken.	提灯扇子	神戸	今川銀太郎 G. Imagawa, Kobe.
全	三重 山田製紙産 Yamada Paper Purchase Association, Miye-ken.	扇子	京都	小林八兵衛 H. Kobayashi, Kyoto.
雨傘	神戸 南道之助 M. Minami, Kobe.	全	全	坂田文助 B. Sakata, Kyoto.
全	全 寺田仁右衛門 N. Terada, Kobe.	提灯	愛知	石角三郎 K. Ishikado, Kyoto.
日傘	大阪 石田留二郎 I. Ishida, Kobe.	全	全	熊澤徳潤 T. Kumasawa, Aichi-ken.
傘	和歌山 和歌山傘業組合 Wakayama Umbrella (Japanese) Merchants Trade Association, Wakayama-ken.	扇子	全	鈴木虎松 T. Suzuki, Aichi-ken.
雨傘	岐阜 森田與兵衛 Y. Morita, Gifu-ken.	全	全	加藤由太郎 Y. Kato, Aichi-ken.
全	廣島 平川小兵衛 K. Hirakawa, Hiroshima-ken.	團扇	三重	井上義兵衛 G. Inouye, Aichi-ken.
扇子	神戸 高柳政憲 M. Takayanagi, Kobe.	全	島根	水野房吉 F. Mizuno, Aichi-ken.
				山田團扇業組合 Yamada Open-fan Merchants Trade-guild, Miye-ken.
				長廻金之助 K. Nagamawari, Shimane-ken.

提灯	福岡	福岡提灯業組合 Fukuoshima Lantern Merchants Trade-guild, Fukuoka-ken.	紙製品	神戸	鎌田 榮藏 Y. Kamada, Osaka.
提灯(日本 ランプ)傘	岐阜	後藤 末太郎 S. Goto, Gifu-ken.	全	全	井上 福藏 F. Inouye, Osaka.
防水紙	神戸	神戸防布製造所 Kobe Bofu (water-proof cloth) Manufactory, Kobe.	紙函	全	田川 馬藏 U. Tagawa, Osaka.
紙函	神戸	清水 持太郎 J. Shimizu, Kobe.	手帳	神奈川	佐藤 繁二郎 S. Sato, Kanagawa-ken.
全	全	茶元 廣吉 H. Chanoto, Kobe.	三味線	神戸	平尾 勘太郎 K. Hirao, Kobe.
全	全	前田 貞三郎 I. Mayeda, Kobe.	全	全	平尾 春治 H. Hirao, Kobe.
全	全	山下 久吉 H. Yamashita, Kobe.	全	全	今井 伊次郎 I. Imai, Kobe.
合羽	縣下	中村 善二郎 Z. Nakamura, Hyogo-ken.	全	全	永橋 楠二郎 K. Nagahashi, Kobe.
人名簿印鑑簿 寫真ブック	大阪	楠藤 正太郎 S. Kusufuji, Osaka.	全	全	越野 國吉 K. Koshino, Kobe.

オルガン	大阪	石原 久之助 K. Ishihara, Osaka.	琴ピク	全	高野 幸助 K. Takano, Osaka.
琴	全	植村 小七 K. Uyenura, Osaka.	尺八	京都	本多 好道 K. Honda, Kyoto.

第三部出品者

小間物	市内	花 森 幸七 K. Hanamori, Kobe.	元結丸髷形	全	松本 滿二郎 M. Matsumoto, Kobe.
櫛簪	全	吉田 留吉 T. Yoshida, Kobe.	帽子	全	吉田 久吉 T. Ashida, Kobe.
木櫛	全	沼田 久吉 S. Numata, Kobe.	全	全	平山 廣吉 H. Hirayama, Kobe.
櫛	全	宮下 久吉 H. Miyashita, Kobe.	珊瑚球	全	有澤 宇太郎 U. Arisawa, Kobe.
金銀細工品	全	和田 安三郎 Y. Wada, Kobe.	帽子	全	藤井 長藏 C. Fujii, Kobe.
花簪	全	井上 正一 S. Inouye, Kobe.	頭飾品	全	瀧 卯七郎 H. Taki, Kobe.
婦人頭飾品	全	中村 平二郎 H. Nakamura, Kobe.	木櫛	全	城取 俊一 S. Shintori, Kobe.
龜甲	全	太田 喜太郎 K. Ohta, Kobe.	頭飾品	全	寺尾 宇之助 U. Terao, Kobe.

髮	全	藤井榮吉 T. Fujiki, Kobe.	帽子	大阪	矢野善平 Z. Yano, Osaka.
かづら	全	京谷芳太郎 Y. Kyolani, Kobe.	全	全	朝田利兵衛 R. Asada, Osaka.
全	全	青木丑太郎 U. Awoki, Kobe.	木櫛	全	古住茂吉 M. Furusumi, Osaka.
輸出髮	全	阪下熊太郎 K. Sakashita, Kobe.	頭飾品	全	速水琢齋 T. Hayami, Osaka.
髮	全	藤木藤吉 T. Fujiki, Kobe.	洋服附屬品	全	美田精一 S. Mita, Osaka.
唐櫛	縣下	多可尾櫛組合 Takao Comb Guild, Hyogo-ken.	帽子	堺	西村彌七 Y. Nishimura, Sakai, near Osaka.
眼鏡	大阪	富久清五郎 S. Tomihisa, Osaka.	指輪	三重	長東七郎 S. Nagatsuka, Mije-ken.
頭髮用毛綱	全	志磨友雄 T. Shima, Osaka.	帽子	大阪	高橋富三郎 T. Takahashi, Osaka.
帽子	全	垣内龜吉 K. Kakuchi, Osaka.	あらい粉	全	太陽堂合資會社 Taiyo-do Goshi Kaisha, Kobe.
全	全	竹内清兵衛 S. Takenouchi, Osaka.	砂糖	全	渡邊龜二郎 K. Watanabe, Kobe.
眼鏡	全	梶彦兵衛 H. Kaji, Osaka.	髪付	全	正司直郎 C. Shoji, Kobe.

香油	全	前田祥太郎 S. Mayeda, Kobe.	髮物	大阪	原文吉支店 H. Hara, Osaka Branch, Osaka.
石鹼	全	井藤勇七 U. Ito, Kobe.	全	全	八犬忠平 C. Hachijo, Osaka.
香水香油	大阪	西崎武太郎 B. Nishisaki, Osaka.	全	全	深井留吉 T. Fukai, Osaka.
石鹼	全	春元重助 J. Harunoto, Osaka.	全	全	秋山英之助 Y. Akiyama, Osaka.
全	全	萩原本店 Hagiwara (Head Office), Osaka.	全	全	小出幾太郎 I. Koide, Osaka.
化粧品	全	大阪化粧品同業組合 Osaka Toilet Article Trade-guild, Osaka.	全	全	城田九郎 K. Shirota, Osaka.
椿油	東京	釜龜次郎 K. Kama, Tokyo.	眼鏡	市内	梅田國太郎 K. Umeda, Osaka.
洗濯石鹼	長崎	品川克次郎 K. Shinagawa, Nagasaki-ken.	洋傘	全	水野福三郎 E. Mizuno, Kobe.
香油	鳥取	木山米二郎 Y. Kiyama, Tottori-ken.	全	全	武部東吉 T. Takebe, Kobe.
履物	市内	神戸履物商組合 Kobe Footwear (Japanese) Trade- guild, Kobe.	全	全	神山一巳 I. Kaniyama, Kobe.
					熊澤次郎 J. Kumasawa, Kobe.

靴	市内	上村房藏 F. Kamimura, Kobe.	袋物	大阪	萩山重 S. Hagiwara, Osaka.
絹洋傘	全	西田屋本店洋傘商 Nishidaya (Head Office), Kobe.	全	全	佐々木清助 S. Sasaki, Osaka.
洋傘	全	本田武二郎 B. Honda, Kobe.	洋傘物	全	小林保之助 Y. Kobayashi, Osaka.
全	大阪	稻田總四郎 S. Inada, Osaka.	洋傘袋	全	上田凌次郎 S. Uyeda, Osaka.
鞆袋物	全	赤松熊七 K. Akamatsu, Osaka.	全	全	門坂ツニ K. Kadosaka, Osaka.
全	全	松崎製鞆品支店 Matsusaki Trunk Shop (Osaka Branch) Osaka.	サック	全	増田富三郎 T. Masuda, Osaka.
鞆	全	馬場萬鞆店 Baba-nan Trunk Shop, Osaka.	アンロン	全	龜岡卯七 U. Kameoka, Osaka.
携帶品鞆	全	松下佐兵衛 S. Matsushita, Osaka.	携帶具	全	星野信太郎 S. Hoshino, Osaka.
全	全	林大策 D. Hayashi, Osaka.	袋物	全	井澤忠二郎 C. Iwawa, Osaka.
	全	鞆合資會社 Kaban Goshi Kaisha, (Trunk & Portmanteau Co.), Osaka.	全	全	駒井伊八 I. Komai, Osaka.
					津瀬正七 S. Tsuse, Osaka.

三十

袋物	全	松橋政造 M. Matsubashi, Osaka.	炭酸紙	全	岩崎長 C. Iwasaki, Kobe.
全	全	伊藤豊策 H. Ito, Osaka.	文具	全	井上光年 K. Inouye, Kobe.
洋傘	東京	古谷正平 S. Furutani, Osaka.	インキ	全	兒島備二郎 S. Kajima, Osaka.
洋傘	東京	鈴木彦次郎 H. Suzuki, Tokyo.	算盤	全	大口製工場 Oguchi Abacus-maker, Osaka
靴	神奈川	山口國豊 K. Yamaguchi, Kanagawa-ken.	鉛筆	全	林幾太郎 I. Hayashi, Osaka.
洋傘	全	田邊民吉 T. Tanabe, Kanagawa-ken.	インキ	東京	林辰之助 T. Hayashi, Tokyo.
全	長崎	林田俊三 T. Hayashida, Nagasaki-ken.	筆	全	吹田與助 Y. Suita, Tokyo.
インキ	市内	進藤甲子太郎 K. Shindo, Kobe.	金庫	市出	梅原藤三郎 T. Umehara, Kobe.
文房揃	全	辻寅太郎 T. Tsuji, Kobe.	臺料桶料	全	前田蓮壽 Y. Mayeda, Kobe.
インキ	全	佐藤玉之助 T. Sato, Kobe.	衝器金庫	全	宮下惣左衛門 S. Miyashita, Kobe.

三十一

寫真機	市内	赤壁寫真部 Akabe, Photographic Supply Store, Kobe.	理科學器	全	島津源造 G. Shimazu, Kyoto.
掛時計	全	森岡藤太郎 T. Morioka, Kobe.	時計	愛知	愛知縣時計製造同業組合 Aichi-ken Clock Manufacturers Trade-guild, Aichi-ken.
教育用品	全	松本喜太郎 K. Matsumoto, Kobe.	ペーパー	東京	高井 鍾 U. Takai, Kyoto.
携帶電燈	全	加納 豊 Y. Kano, Kobe.	運動具	市内	松岡 久吉 H. Matsuka, Kobe.
懷中電燈	全	内藤 孔三 K. Naito, Kobe.	玩具	全	石木 清治 S. Ishiki, Kobe.
全	全	縣武 仁平 N. Kenbu, Kobe.	人形	全	上田 榮二郎 Y. Uyeda, Kobe.
量器	全	今井 善兵衛 I. Imai, Kobe.	玩具	全	小林 猶二郎 N. Kobayashi, Kobe.
寒暖計	大阪	大島 佐七 S. Ohima, Osaka.	全	全	古藤 扇太郎 S. Furutoshi, Kobe.
時計	全	米田 彦二郎 H. Yoneda, Osaka.	寫真眼鏡	全	岡田 豊吉 T. Okada, Kobe.
醫料器械	全	阪越 朝二郎 A. Sakakoshi, Osaka.	玩具	全	川島 平三郎 H. Kawashima, Kobe.
活動寫真器	京都	横田 虎之助 Y. Yokota, Kyoto.	萬國旗	全	青森 正幸 M. Aomori, Kobe.

教育玩具	市内	寺尾 〇た T. Terao, Kobe.	洋靴	市内	岸田 長之助 C. Kishida, Kobe.
玩具	全	川越 芳林堂 Kawagoshi Hōrin-dō, Kobe.	全	全	平野 永太郎 Y. Hirano, Kobe.
鯉幟	大阪	内本 清三郎 S. Uchinoto, Osaka.	製靴	全	渡邊 吉五郎 K. Watanabe, Kobe.
碁盤碁石	全	船橋 津三郎 T. Funabashi, Osaka.	鳥毛	全	高島 二八郎 N. Takashima, Kobe.
玩具	全	星野 信太郎 S. Hoshino, Osaka.	姫路革	縣下	姫路革製造販賣組合 Himeji Leather Manufacturers o Sale Association, Himeji.
お化人形	全	八尾 商店 Yao Shoten, Osaka.	鞞革各種	全	丸山 芳台 H. Maruyama, Himeji.
玩具	全	坂上 甚三郎 J. Sakagami, Osaka.	弦 テラスカット	大阪	黒田 猪三郎 I. Kuroda, Osaka.
全	全	木村 梅藏 U. Kimura, Osaka.	革細工品	全	松田 久兵衛 K. Matsuda, Osaka.
全	全	三木 伊作 I. Miki, Osaka.	靴	全	小西 吉兵衛 K. Konishi, Osaka.
製革品	市内	中村 萬二郎 M. Nakamura, Osaka.	クローム鞞革	全	中井 松二郎 N. Nakai, Osaka.
		下里 芳吉 Y. Shimosato, Kobe.	靴	和歌山	小島 朔太郎 S. Kojima, Wakayama-ken.

擬革紙	三重	西澤 清兵衛 S. Nishizawa, Miye-ken.	麥桿真田	市内	宗光 佐平 S. Munemitsu, Kobe.
全	全	森田 八左衛門 H. Morita, Miye-ken.	全	全	中村 忠親 F. Nakamura, Kobe.
全	全	堀木 忠太郎 C. Horiki, Miye-ken.	經木織物	全	赤野 重太 S. Akano, Kobe.
繪畫	市内	横山 松琴 S. Yokoyama, Kobe.	槍敷物 スリッパ	全	合資會社 Tanaka Shoten (Gomei Kaisha), Kobe.
全	全	合資會社 榮屋商店 Sakaeya Shoten (Gomei Kaisha), Kobe.	麥桿真田	全	合資會社 信久組 矢切 芳太郎 Y. Yakiri, Kobe.
繪畫書	全	石丸 甚八 J. Ishimaru, Kobe.	全	全	Shinku-gumi (Goshi Kaisha), Y. Yakiri, Kobe.
印刷物	全	山名マハロー印刷部 Yamana Celluloid Printing Office, Kobe.	全	全	上田 萬次郎 支店 M. Uyeda (Branch), Kobe.
美術繪畫	東京	葛西 虎二郎 T. Kasai, Tokyo.	經木原料真田	全	長谷川 協藏 K. Hasegawa, Kobe.
麥桿帽子	市内	浪川 元二郎 M. Nanikawa, Kobe.	經木麥桿真田	全	丹波株式會社 支店 Tanba Kabushiki Kaisha, (Branch Office), Kobe.
全	全	芝原 正爾 S. Shibahara, Kobe.	へんぷ真田	全	高羽 富士夫 F. Takaba, Kobe.
麥桿帽子	全	中島 芳藏 Y. Nakashima, Kobe.	經木織物	縣下	三崎 弘藏 K. Misaki, Hyogo-ken.

織物 織物 織物	縣下	岸本 幸藏 K. Kishimoto, Hyogo-ken.	麥桿帽子	東京	丸山 辰次郎 F. Maruyama, Tokyo.
全	全	水上經木購買組合 岸本 儀三郎 G. Kishimoto, representing the Higami Chih-brid Purchase Asso- ciation, Hyogo-ken.	全	縣下	井上 大吉 D. Inoue, Kobe.
經木麥桿原料	山口	山口 眞田 同業組合 Straw-braid Trade-guild, Yamaguchi-ken.	全	全	早川 宗助 S. Hayakawa, Hyogo-ken.
全	香川	香川 眞田 同業組合 Straw-braid Trade-guild, Kagawa-ken.	由多加織	全	山中 善太郎 Z. Yamanaka, Hyogo-ken.
全	岡山	岡山 眞田 同業組合 Straw-braid Trade-guild, Okayama-ken.	全	大阪	由多加織合資會社 Yutakaori Goshi Kaisha, Hyogo-ken.
全	福岡	福岡 原 皎 K. Hara, Fukuoka-ken.	信文織	全	岩崎 久平 K. Iwasaki, Osaka.
全	大分	黒川 組 中津支店 Kurokawa-gumi, Nakatsu Branch, Oita-ken.	全	全	立川 宇藏 U. Tachikawa, Osaka.
全	島根	松江 眞田 商會 Matsuye Sanada (Braid) Co., Shimane-ken.	全	全	吉田 鹿之助 S. Yoshida, Osaka.
全	廣島	白根 茂四郎 M. Shirane, Hiroshima-ken.	全	全	小谷 芳太郎 Y. Otani, Osaka.
			全	全	星野 卯兵衛 U. Hoshino, Osaka.
			全	全	藤原 市松 I. Fujiwara, Osaka.

金物	全	堺利器同業組合 Sakai Cutlery Trade-guild, Osaka.	全	日高 藤二郎 T. Hidaka, Kobe.
全	三重	服部 廣光 H. Hattori, Miye-ken.	全	藤井 松太郎 M. Fujii, Kobe.
全	奈良	松山 三次郎 S. Matsuyama, Nara-ken.	全	天野 光二郎 M. Amano, Kobe.
金網	市内	榊井 留次郎 T. Masui, Kobe.	全	根矢 繁七 S. Neya, Kobe.
金屬製農具	全	日本農具株式會社 Nippon Nōgu Kabushiki Kaisha, (Japan Farming Tools Co., Ltd.), Kobe.	縣下	小西 庄二郎 S. Konishi, Hyogo-ken.
金網師	全	赤尾 平兵衛 H. Akao, Kobe.	大阪	大國 春霞堂 Okuni Shunka-do, Osaka.
湯沸器	全	小倉 孫藏 T. Ogura, Kobe.	全	大谷 正三郎 S. Ohotani, Osaka.
建築材料	全	藤原 俊雄 T. Fujiwara, Kobe.	全	富久 清五郎 H. Onishi, Osaka.
銃器	全	高橋 信次 S. Takahashi, Kobe.	全	大西 彦太郎 H. Onishi, Osaka.
燒印	全	三木 梅吉 U. Miki, Kobe.	全	林 寅二郎 T. Hayashi, Osaka.
銅器	全	藤田 忠雄 T. Fujita, Kobe.	東京	大阪金物企業組合 Osaka Hardware Trade-guild, Osaka.
			東京	栗谷 源六 G. Awaya, Tokyo.

鑄銅器	東京	志美 津和吉 W. Shimizu, Tokyo.	鑄銅器	新潟	中山 和吉 W. Nakayama, Niigata-ken.
金屬品	全	東京輸出金物企業組合 Tokyo Export Hardware Dealers Association, Tokyo.	鐵瓶	巖手	熊井 亦八 M. Kumai, Iwate-ken.
金屬製品	京都	松永 佐二郎 S. Nagamatsu, Kyoto.	釜	全	成瀬 德太郎 T. Naruse, Iwate-ken.
全	全	西村 安兵衛 Y. Nishimura, Kyoto.	石綿	市内	日 光 Nikko-sha, Kobe.
象嵌品	京都	駒井 音二郎 O. Komai, Kyoto.	石綿盤	全	野澤 幸三郎 K. Nozawa, Kobe.
全	全	駒井 孫一 M. Komai, Kyoto.	クレイ	全	美除 伊佐雄 I. Miyoike, Kobe.
金屬品	全	平野 吉兵衛 K. Hirano, Kyoto.	煉炭	全	室谷 藤七 T. Murotani, Kobe.
アンモニヤ	全	橋本 徳三郎 T. Hashimoto, Kyoto.	石綿	全	佐々木 友吉 T. Sasaki, Kobe.
銅器	全	宮部 鈴三郎 S. Miyabe, Kyoto.	セメント	全	河原 幸吉 K. Kawahara, Kobe.
全	全	小澤 利助 R. Ozawa, Kyoto.	火山灰	佐賀	東亞セメント株式會社 To-ah Cement Kabushiki Kaisha, (To-ah Cement Co., Ltd.), Kobe.
全	富山	富山縣高岡出品協會 (Toyama-ken) Takaoka Exhibitors Association, Toyama-ken.			吉岡 卯八 U. Yoshioaka, Saga-ken.

扇風器	市内	奥村電機商會 Okumura Electric Co., Kobe.	電機器具	大阪	南野福藏 F. Nanno, Osaka.
シンガミン	全	シンガ 裁縫機株式会社 Singer Sewing Machine Co., Ltd., Kobe.	製繩機械	全	岸本米太郎 Y. Kishimoto, Osaka.
裁縫機械	全	網谷市三郎 I. Amitani, Kobe.	洋蠟製造器械	全	池田大藏 D. Ikeda, Osaka.
シャツター	全	笠原元吉 M. Kasahara, Kobe.	精米器	全	今橋芳松 Y. Imabashi, Osaka.
風呂釜	全	安藤壽一 J. Ando, Kobe.	精米機	全	合名會社廣瀬商會 Gomei Kaisha Hirose & Co., Kobe.
豆粕削機	全	山本佐太郎 S. Yamamoto.	冷蔵函	東京	帝國冷蔵株式会社 Teikoku Reizo Kabushiki Kaisha, (Imperial Cold Storage Co., Ltd.), Tokyo.
瓦斯發動機	縣下	木下吉右衛門 K. Kinoshita, Hyogo-ken.	米洗機械	全	小野權四郎 G. Ono, Tokyo.
石油發動機	大阪	川崎爲吉 T. Kawasaki, Osaka.	近藤式製紙乾燥機	愛媛	鈴木道之助 M. Suzuki, Ehime-ken.
ポンプ	全	大森鐵工合資會社 Onori Iron Works (Goshi Kaisha), Osaka.	金庫手金庫	栃木	吉田虎之助 T. Yoshida, Tochigi-ken.
石油發動器	全	伏田清三郎 S. Fushida, Osaka.	消火器	市内	西田光三 M. Nishida, Kobe.
ガンロン發動器	全	上野鐵工所船部 Uyeno Iron Works, Osaka.	全	廣島	河村秀行 H. Kawamura, Hiroshima-ken.

人力車	市内	岩岡源二郎 G. Iwaoka, Kobe.	大豆油	全	井上保藏 Y. Inouye.
全	大阪	森本治三郎 J. Morimoto, Osaka.	樟腦	全	鈴木商店 Suzuki Shoten, Kobe.
全	東京	秋葉大助 D. Akiba, Tokyo.	椰子油	大阪	大阪油緒合資會社 Osaka Yashi Abura Goshi Kaisha, Osaka.
調帶	市内	坂本式調帶合資會社 Sakamoto-shiki Shirabe-bi, Goshi Kaisha, (Sakamoto Type Patent Belt Co.), Kobe.	白絞油	全	攝津製油株式会社 Osaka Seiyu Kabushiki Kaisha, (Settsu Oil Manufacturing Co., Ltd.), Osaka.
アニラロップ	全	喜留二商會 Kiruji & Co., Kobe.	樟腦	長崎	中村佐八郎 S. Nakamura, Nagasaki-ken.
ターロップ	全	黒川松助 K. Kurokawa, Kobe.	鯨油	北海道	香村菅太郎 K. Kamura, Hokkaido.
帶革	全	高階伍一郎 G. Takashina, Kobe.	大豆油	徳島	徳島豆粕製造株式会社 Tokushima Mamekasu Seizo Kabushi Kaisha, (Tokushima Bean-cake Manufacturing Co., Ltd.), Tokushima-ken.
全	大阪	藤木千吉 S. Tomeki, Osaka.	晒蠟	市内	喜多河内合名會社 Kita & Kochi Gomei Kaisha, Kobe.
大豆油	市内	井上寅二郎 T. Inouye, Kobe.	西洋蠟燭	市内	柿崎良藏 R. Kakisaki, Kobe.
ツンダ油	全	早川末吉 S. Hayakawa, Kobe.	晒蠟	福岡	布江清作 S. Nunoye, Fukuoka-ken.
種油	全	吉田金之助 K. Yoshida, Kobe.			

晒木蠟	熊本	肥後製蠟株式會社 Higo Sero Kabushiki Kaisha. Higo Wax Manufacturing Co., Ltd. Kumamoto-ken.	デシン	全	後藤勝藏 K. Goto, Kobe.
線香	大阪	野村七兵衛 S. Nomura, Osaka.	洗曹達	全	上山林吉 R. Ueyama, Kobe.
全	全	樽井庄吉 S. Tsurui, Osaka.	賣藥	全	安宅五百馬 I. Ataka, Kobe.
晒膠	縣下	福岡久次郎 K. Fukuoka. Hyogo-ken.	精製腦	全	神戸樟腦精製合資會社 Kobe Shonō Seishi Goshi Kaisha, Kobe. (Kobe Camphor Refining Co.)
モハンタイン モリタール	市内	畑田寅之助 T. Hatada. Kobe.	全	朝日樟腦合資會社 Asahi Shonō Goshi Kaisha, Kobe. (Asahi Camphor Co.)	
クリーム	大阪	白田馬造 U. Usuda, Osaka.	仁丹毒滅	大阪	森下博 H. Morishita. Osaka.
インキ	全	阪田恒四郎 T. Sakata, Osaka.	工業用藥品	東京	關東硫曹株式會社 Kanto Ryuso Kabushiki Kaisha, Tokyo.
靴墨	東京	高松商會 Takamatsu & Co., Tokyo.	石鹼	全	扇橋製藥株式會社 Ogibashi Seiyaku Kabushiki Kaisha, Tokyo. (Ogibashi Pharmaceutical Co., Ltd.)
黑板塗料	全	日本塗料株式會社 Nippon Ictoryo Kabushiki Kaisha, Tokyo.	木蠟除虫菊	和歌山	上山菅一郎 K. Ueyama, Wakayama-ken.
亞鉛革	市内	松尾龜太郎 K. Matsuo, Kobe.	柔軟オグランド	三重	小林柔軟オグランド製造所 Kobayashi Miyu-ken.
賣藥	市内	日本一藥館 Nippon-Ichi Yakkan, Kobe. (Patented Medicine House).			

第五部 出品者

米穀	神戸	日本米穀株式會社 Nippon Baikoku Kabushiki Kaisha, Kobe. (Japan Rice Co., Ltd.)	全	全	横田萬太郎 M. Yokota, Nara-ken.
全	全	日本製米株式會社 Nippon Seimai Kabushiki Kaisha, Kobe. (Japan Rice-cleaning Co., Ltd.)	精米	德島	宮崎紀元太 K. Miyasaki, Tokushima-ken.
米	全	上田萬次郎 N. Ueda, Kobe.	砂糖	神戸	神戸製糖株式會社 Kobe Seito Kabushiki Kaisha, Kobe. (Kobe Sugar Refining Co., Ltd.)
雜穀	全	藤本重次郎 J. Fujimoto, Kobe.	全	全	三井物産台糖精糖株式會社 M.B.N. Taiwan Seito Kabushiki Kaisha, Kobe. (Taiwan Sugar Refining Co., Ltd.)
麥	全	平田菊藏 K. Hirata, Kobe.	玉葱	全	音伍社 Ungosha, Kobe.
米	全	高津勘太郎 K. Kozu, Kobe.	爪哇薯	全	村田平左衛門 H. Murata, Kobe.
全	全	兵庫縣米穀検査所 Iyogo-ken Rice Inspecting Office, Kobe.	稻藎標欄	全	北風半七 H. Kitakaze, Kobe.
玄米	山口	防長米全業組合 Hochō Rice dealers' Association Yamaguchi-ken.	堤壩	淡路	島圓次郎 Y. Shimanechi, Awaji.
米	奈良	上口武次郎 T. Uyeguchi, Nara-ken.	菜繩	縣下	廣野平藏 H. Hirano, Iyogo-ken.
	全	古川庄兵衛 S. Furukawa, Nara-ken.	蕃椒	大阪	富岡次郎 J. Tomioka, Osaka.

糸瓜	和歌山 合名會社 福井商會 Gomei Kaisha Fukui & Co., Wakayama-Ken.	竹材	神戸 長田 丈介 J. Osada, Kobe.
糸瓜 唐芋	香川 大松 商會 Daimatsu & Co., Kagawa-Ken.	樟材	全 齋藤 儀四郎 G. Saito, Kobe.
糸瓜 蕃椒	靜岡 笠井貿易品企業組合 Kasai Export goods dealers' Association, Shizuoka-Ken.	天井板	大阪 榑 寅之助 T. Sakaki, Osaka.
拔穂筍	滋賀 隱岐 萬德 M. Oki, Shiga-ken.	燐寸柚木	愛知 安藤 藤元 M. Aki, Aichi-Ken.
燒酎 浮粉	縣下 川島 治三郎 J. Kawashima, Hyogo-Ken.	燐寸柚木	神戸 燐寸企業組合 Kobe Match Manufacturers Association, Kobe.
吉野葛	奈良 黒川 重太郎 J. Kurokawa, Nara-ken.	全 瀧川 辨三 B. Takigawa, Kobe.	
澱粉	縣下 大川 德太郎 T. Okawa, Hyogo-Ken.	全 若竹 ンチ製造所 Wakatakematsu Match factory, Kobe.	
高野麩	神戸 吉川 兵太郎 H. Yoshikawa, Kobe.	全 池田 商店 Ikeda Shoten, Kobe.	
材木	全 下田 安太郎 Y. Shimoda, Kobe.	全 三共煉瓦株式會社 Sankyo Brick Co., Ltd., Kobe.	
全	高木 吉兵衛 K. Takagi, Kobe.	沖 一 郎 I. Oki, Kobe.	
全	宮下合名會社 Miyashita Gomei Kaisha, Kobe.	廣島 堀内 茂吉 M. Horituchi, Hiroshima.	

四十四

海產物	神戸 神戸海產物貿易企業組合 Kobe Land & Marine Product Exporters' Association, Kobe.	鯉節	神奈川 一瀬 與左衛門 Y. Ichinose, Kagawa-Ken.
枝珊瑚	全 窪田 平吉 H. Kubota, Kobe.	干鱈	廣島 寺田貞四郎外七名 T. Terada & 7 other, Hiroshima-Ken.
水產物	全 兵庫縣水產組合聯合會 Hyogo-ken Combined Association of Marine Products Guilds, Kobe.	鮑粕漬	三重 若松 犀松 S. Wakamatsu, Miye-Ken.
皮剝蝦干海參	縣下 機作 馬 S. Tachibana, Hyogo-Ken.	茶	神戸 菅 次郎 O. Suga, Kobe.
鱈鱈 海參	全 兵庫 周藏 S. Hyogo, Hyogo-Ken.	全	菱田 覺之助 K. Hishida, Kobe.
昆布	縣下 竹谷 熊太郎 K. Taketani, Hyogo-ken.	全	北 鹿 吉 K. Kita, Kobe.
ヌルメ 塩鱈	全 加藤 虎吉 T. Kato, Hyogo-Ken.	滋賀	神戸 茶業組合 Kobe Tea Guild, Kobe.
寒天	大阪 大阪府京都府兵庫縣 寒天水產組合 Osaka Kyoto & Hyogo-Ken Isinglass dealers' & Marine product guild, Osaka.	全	田中 發次郎 A. Tanaka, Shiga-Ken.
昆布	全 高橋 久吉 H. Takahashi, Osaka.	宮城	茶業組合員五名 5 Members of the Shiga-Ken 大竹 左右助 S. Otake, Miyagi-Ken.
全	梅須 磨駒 吉 K. Umesuma, Osaka.	福岡	福岡縣產業組合 聯合會 議所 Tea Guild, Shiga-Ken. Fukuoka-Ken Combineds Hall of Tea Guilds, Fukuoka-ken.

四十五

全	縣 赤穂醬油合資會社 Ako "Shoyu" Goshi Kaisha, Hyogo-ken.	全	山形 奧山金作 K. Okuyama, Yamagata-ken.
全	全 松田醬油合名會社 Matsuda "Shoyu" Gomei Kaisha, Hyogo-ken.	全	全 中村保太郎 Y. Nakamura, Yamagata-ken.
全	全 丸西醬油合名會社 Marunishi "Shoyu" Gomei Kaisha, Hyogo-ken.	全	三重 內脇清次郎 S. Uchiwaki, Miye-ken.
全	大阪 井筒屋支店 Idzutsuya Shiten, Osaka.	全	全 伊藤良吉 R. Ito, Miye-ken.
全	香川 小豆島醬油合業組合 Shodoshima Soy Guild, Kagawa-ken.	全	熊本 片山伊太郎 I. Katayama, Kumamoto-ken.
全	全 藤岡貞治 T. Fujioka, Kagawa-ken.	全	全 大久保彦四郎 H. Okubo, Kumamoto-ken.
全	全 高橋實藏 J. Takahashi, Kagawa-ken.	全	全 上田彦次郎 H. Uyeda, Kumamoto-ken.
全	滋賀 河井兵左衛門 H. Kawai, Shiga-ken.	全	新潟 澁谷松五郎 M. Shibutani, Niigata-ken.
全	山形 佐藤萬五郎 M. Sato, Yamagata-ken.	全	高知 野町菊太郎 K. Nomachi, Kochi-ken.
全	全 佐藤長作 C. Sato, Yamagata-ken.	全	全 須賀寬助 K. Suga, Kochi-ken.
全	全 丸谷才兵衛 S. Marutani, Yamagata-ken.	全	德島 山本器吉 I. Yamamoto, Tokushima-ken.
全	後藤武左衛門 B. Goto, Yamagata-ken.	全	福岡 奧村吉五郎 K. Okumura, Fukuoka-ken.

全	島根 岡茂一郎 M. Oka, Shimane-ken.	全	神戶 酒井賀一郎 G. Sakai, Kobe.
全	奈良 大和醬油 醸造企業組合 Yanato Soy manufacturers guild, Nara-ken.	全	全 輪田長八 C. Wada, Kobe.
全	千葉 田中玄蕃 G. Tanaka, Chiba-ken.	全	大阪 帝國鑛泉株式會社 Teikoku Kosen Kabushi Kaisha, (Imperial Mineral Water Co., Ltd.), Osaka.
全	全 茂木佐平治 S. Mogi, Chiba-ken.	全	神戶 布引鑛泉所 Nunobiki Mineral Water Co.'s office, Kobe.
全	全 濱口合名會社 Hamaguchi Gomei Kaisha, Chiba-ken.	全	全 森山重太郎 J. Moriyama, Kobe.
全	山口 茂木七郎右衛門 S. Mogi, Chiba-ken.	全	廣島 中村丑一 S. Nakamura, Hiroshima-ken.
全	福岡 稻田市太郎 I. Inada, Yamaguchi-ken.	全	大阪 前田重兵衛 J. Mayeda, Osaka.
全	廣島 和田藤八 T. Wada, Fukuoka-ken.	全	三重 小川三左衛門 S. Ogawa, Miye-ken.
全	小麥粉 神戶 日本製粉株式會社 Nippon Seifun Kabushiki Kaisha, (Japan Flour Manufacturing Co., Ltd.), Kobe.	全	千葉 島崎由松 Y. Shimasaki, Chiba-ken.
全	全 增田製粉所 Masuda Flour Mill, Kobe.	全	神戶 山口英信 Y. Yamaguchi, Kobe.
		全	全 古田熊治 K. Furuta, Kobe.

漬物、罐詰	神戸	田村友三郎 T. Tamura, Kobe.	全	縣下	田井義平次 G. Tai, Hyogo-ken.
錨印バター	神戸	松原喜一郎 K. Matsubara, Kobe.	全	神奈川	齋藤新一郎 S. Saito, Kanagawa-ken.
罐詰牛肉、味噌漬	全	大井伊之助 I. Ooi, Kobe.	罐詰	全	渡邊庄之助 S. Watanabe, Kanagawa-ken.
奈良漬	全	永富宗次郎 S. Nagatomi, Kobe.	全	北海道	佐藤長四郎 C. Sato, Hokkaido.
牛肉、大和煮	全	高橋兵太郎 H. Takahashi, Kobe.	全	星野得三 T. Hoshino, Hokkaido.	
精肉、味噌漬	全	長光喜八郎 K. Nagamitsu, Kobe.	全	碓氷勝三郎 K. Usui, Hokkaido.	
全	全	奥田竹太郎 I. Okuda, Kobe.	全	遠藤近太郎 C. Yendo, Fukuoka-ken.	
罐詰	全	森田静夫 S. Morita, Kobe.	全	渡邊半次郎 H. Watanabe, Ota-ken.	
牛肉佃煮	全	小田高麗 K. Oda, Kobe.	全	太田美之吉 M. Ohta, Ota-ken.	
漬物類	全	林仁三郎 N. Hayashi, Kobe.	全	合名會社松田罐詰製造所 Matsuda Tinned-food Manufactory, Nagasaki-ken.	
罐詰	縣下	伊藤長藏 C. Ito, Hyogo-ken.	全	長崎	加藤留市 T. Kato, Hiroshima-ken.
全	全	是川都爾 T. Koiekawa, Hyogo-ken.	全	廣島	

全	島根	共同罐詰所 松江水産會社三島商店 Combined Tinned-food manufactory of Matsuyama Marine Product Co. and Mishima Shoten, Shimane-ken.	全	神戶	神戶信雄 N. Kobe, Kobe.
全	長野	蘆川伊一郎 I. Shiohawa, Nagano-ken.	全	全	岡本邑枝 Y. Okamoto, Kobe.
菓子	東京	露濱酒造所 Russian Coast Marine Products Guild, Tokyo.	全	大阪	時本吉太郎 K. Tokimoto, Osaka.
全	全	菅音次郎 O. Suga, Kobe.	煎餅	全	小藤石松 I. Kofuji, Kobe.
全	全	寒川悦二郎 Y. Samukawa, Kobe.	カステイラ	全	岩崎榮藏 Y. Iwasaki, Kobe.
羊羹林檎全ヤム全	全	辰井善次郎 T. Tatsui, Kobe.	菓子	全	横尾末藏 S. Makio, Kobe.
ガンシロ飴	全	徳田元治 G. Tokuda, Kobe.	全	縣下	溝江幸吉 K. Mizoye, Hyogo-ken.
菓子	全	熊本仲藏 N. Kumamoto, Kobe.	全	神戸	西村松之助 M. Nishimura, Kobe.
飴	全	前北悦三郎 Y. Mayekita, Kobe.	全	縣下	山本増吉 M. Yamamoto, Hyogo-ken.
菓子	全	二宮龜太郎 K. Ninomiya, Kobe.	全	全	河合久吉 H. Kawai, Hyogo-ken.

全	大阪	小林 林之助 R. Kobayashi, Osaka.	全	縣下	橋摩國 ^{神戶縣} 素麵企業組合 Vermicelli Guild of Shikama, Himeji, and Kanzaki district (Harima) Hyogo-ken.
水飴	全	堀江 銅藏 D. Horie, Osaka.	全	全	播磨 ^{備前} 保素麵企業組合 Vermicelli guild Ibo district (Harima), Hyogo-ken.
花あられ	全	西村 友藏 T. Nishimura, Osaka.	燒狀	全	川島 榮二郎 Y. Kawashima, Hyogo-ken.
福助あられ	東京	河野 太吉郎 T. Kono, Tokyo.	素麵	廣島	村上 商會 Murakami & Co., Hyogo-ken.
菓子	東京	佐久間 惣次郎 S. Sakuma, Tokyo.	全	鳥取	宮脇 千代彦 C. Miyawaki, Tottori-ken.
釣柿、干柿	富山	名越 惠 K. Nagoshi, Toyama-ken.	煎餅	香川	三宅 徳太郎 T. Miyake, Kagawa-ken.
餡	新潟	穂谷 助七 S. Tsuchitani, Niigata-ken.	干蕎麥	德島	新井 美代吉 M. Arai, Tokushima-ken.
朝鮮餡	熊本	福本 長久 C. Fukumoto, Kumamoto-ken.	蒲鋒	神戶	山谷 重吉 J. Yamatani, Kobe.
菓子	山口	西澤 庄太郎 S. Nishizawa, Yamaguchi-ken.	八千代調味噌漬	福岡	佐治 龜太郎 K. Saij, Fukuoka-ken.
湯葉	神戶	蔭山 宇喜太 U. Kageyama, Kobe.	味噌	愛媛	合田 仁三郎 I. Goda, Ehime-ken.
素麵	縣下	縣下 素麵製造企業組合 Settsu Nada Vermicelli Manufacturers Guild, Hyogo-ken.	全	廣島	田邊 貞助 T. Tanabe, Hiroshima-ken.

大豆粕	神戸	井上 寅次郎 T. Inouye, Kobe.
肥料	全	山口 要藏 Y. Yamaguchi, Kobe.
米糠	全	黒田 定吉 S. Kuroda, Kobe.
肥料	全	高井 武兵衛 B. Takai, Kobe.
全	全	岡田 磯八 I. Okada, Kobe.
人造肥料	縣下	多木 象二郎 K. Taki, Hyogo-ken.
全	東京	關東硫曹株式會社 Kanto "Ryuso" Kabushiki Kaisha, Tokyo.
肥料大豆油	德島	德島豆粕製造株式會社 Tokushima Mamekasu Seizo Kabushiki Kaisha, (Tokushima Bean-cake Manufacturing Co., Tokushima-ken.



登録商標

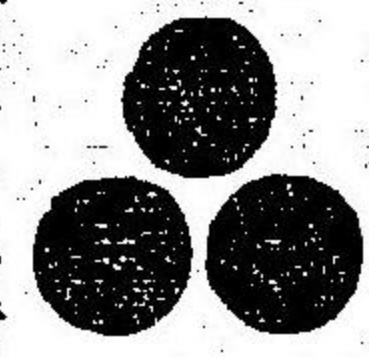

甘露醬油

甘露醬油ハ品質濃口ニシテ優秀ナルハ既ニ定評アリ殊ニ刺身用トシテ賞味サレ且ソノ代用トシテ一般ノ妙味アリ

周防柳井津

釀造元

神戶市上田橋通

發賣元

鹽谷秀三

電話一七七八

本板の特色は實用と廉價にあり

紙製輕便板

叢書用毛筆用各種

總て從來の木製板に代用して諸官衙學校會社商店并に一段家庭の必需品

神戶市榮町六丁目

製造元

宏文社

海陸產物
食料鑛屋

神戶市海岸通五丁目

電話一三二九番

石原商店

店主

森田靜夫

S. MORITA

OTOMO IROM WORKS
Makers & Repairers
of
OIL MOTORS,
Electric Apparatuws
and
Onoye-Dori Other Machines
2-chome, Kobe.

瓦斯、石油發動機電氣
其他諸機械製造修繕所

大友鐵工所

神戶市小野柄通二丁目

神戶市三宮町一丁目六五

静岡漆器製造株式會社支店

THE SHIZUOKA SHIKI SEIZO KABUSHIKI KAISHA

DEALER IN ACQUIRED

AND MANUFACTURER OF WARE.

No. 65 Sanemiya-cho, 1-chome, KOBE, JAPAN.

GUIDE
TO
THE EXPORT COMMODITIES EXHIBITION.
OPENED AT THE
MINATOGAWA, KOBE, 15 MARCH, 1911.

Published by
THE KEIZAI TSUSHIN-SHA,
No. 105, Motomachi, 6-chome,
KOBE, JAPAN.

PREFACE.

The opening ceremony of the Export Commodities Exhibitions projected by the Industrial and Commercial Association of this city was held successfully on the 15th March, 1911. As we look back, it is now forty-five years since our Kobe was made an open port. In fact, the port of Kobe, which was in former times a small village, having made very rapid progress during the above period, has now 400,000 population, becoming the first of the trading port in Japan.

While, however, it was regretted by the leading citizens, that it had never been produced to have this sort of Exhibition opened in this locality, the scheme was formed and decided on, in an instant, last August, and in such a short space of time, the building of the Exhibition was begun on a large scale; inducements to send in exhibits, and all other preparations were completed in good order, thus enabling the Exhibition to be opened on the day above mentioned.

Exhibitors from all parts of Japan are sending in specimens. It may be seen that the variety of the exhibits has been taken from the choicest of the commodities. The display on view shows a magnificent appearance, and is so well arranged that it is beyond description.

As a special thing we may mention that the finances of our country after the war have in some degree been restored to a satisfactory condition, while the Authorities are on the point of negotiating with the Foreign Powers to revise the International Treaties of Commerce. Such being the present conditions, we shall require to make every preparation for the future to permanently engage in peaceful business war with foreign traders, making the port of Kobe as the base of operations. It is specially opportune that at this juncture, the Exhibition is opened. It is by no accident but reasonably to be expected that the effect given by the opening of the Exhibition towards the development of foreign trade, and the improvement of the manufactures and products of this country should be very great. We beg, accordingly, to offer our congratulations in our preface for the final success of the Exhibition, and to tender our thanks for the labour taken by the Promoters and other gentlemen interested in the enterprise.

M. TAKU.

EXPORT COMMODITIES EXHIBITION.

GENERAL INFORMATION.

The Exhibition will be held for 60 days, commencing from the 15th March, and ending on the 13th May, 1911. The site was selected on the newly-reclaimed grounds on the Minatogawa, which is usually crowded by many people of this city, young and old; the place being familiar to the public as having historical relations with "NANKŌ."

Visitors coming from the western direction may alight at Hyogo Railway Station and those, from the eastern direction, may do so at Kobe Railway Station; leaving the particular station as the case may be, they can soon catch an Electric Car, and by paying a sectional fare 3 *sen*, can reach the Minatogawa grounds, wherefrom the European building is visible on the hill side at a very short distance of 1 *cho* only. The site covers 12,000 *tsubo* and building 2,000 *tsubo*. At the front of the entrance of the Exhibition, Admission Tickets may be obtained. In entering the front gate of the Exhibition one sees a statue of the Goddess, which is erected by Mr. Sensuke Idzumi, the well-known brewer of the "Idzumi Masamune," brand of *saké*. The statue is 12 ft. in height. In the right hand of the Goddess, is a ball and a wreath in the left; round the pedestal, foreign flowers are ornamentally planted, and the body is adorned with eleven electric lights, attracting much attention from the visitors. On the left side facing the statue, is a hall, part of the main building where special exhibitors are collected. The followings are the principal objects on view:—

Malthoid Roofing (by Fujisawa Shoten); Sewing Machines (by the Singer Sewing Machine Co.; models of S.S. "Shinano Maru" and S.S. "Hirano Maru," and Track Chart showing foreign lines (by Nippon Yusen Kaisha); various instruments (by the Kobe Meteorological Station); a model of the Floating Dock No. 2, and a D. C. Generator, etc. (by the Mitsu Bishi Dock Co.); a model of new accommodation of Kobe Custom House for connecting land and sea communications; specimens of Family Buddhist Shrine [*Butsudan*] (by S. Yamanaka); Butterflies and Shells (by Inagaki Gomei Kaisha); some 135 foreign specimens exhibited by the Department of Agriculture and Commerce; they are goods which can be all compared with those made in Japan and exported in competition. In referring to these exhibits, much interest will be found by the visitors engaging in the export trade. Upstairs of the hall, there are 2 rooms, each of eight-mats; provided partly for Reception Rooms and partly for Drawing Rooms.

Turning to the right on entering the main building there is a long and narrow hall, measuring 180 *ken* in length by 10 *ken* in width, with 4 passages holding 8 rows of Exhibit cases. The buildings of the Exhibition are divided into five general sections, viz. :—

SECTION No. 1.

Clothing, Textile-Fabrics including Embroideries, Silk, Habutae, Cotton and Woollen Manufactures, Thread and Yarns, Knitted goods, Mosquito-nets, Towels, Cushions and Bed-cloths, etc.

SECTIONS No. 2.

Porcelain, Earthen-ware, Lacquer-ware, Glasses and Glass-wares, Matches, Papers, Shell-buttons, Bamboo goods, Blinds, Musical instruments, Furniture, Brushes, Rubber goods, etc.

SECTION No. 3.

Straw-braid, Chip-braid, Carpets, Matting and "Dantsu" rugs, Umbrellas, Clocks and Watches, Leather and Leather-wares, Trunks and Portmanteaux, Medical instruments, Stationery, Toilet Articles, Fancy goods, Japanese foot-wear, Sporting Articles and Toys, etc.

SECTION No. 4.

Machines including Sewing Machines, Ice-making Machines, Rice-cleaning Machines, Sugar Manufacturing Machines, Candle-making Machines, Rope-making Machines, Paper-drying Machines, Petroleum motors, Pumps, Electric fans, Bean oils, Cocoa-nuts oils, Shark oils, Paint, Vegetable wax, Glues, Soaps, Drugs and Patent Medicines, Manila ropes, Building Materials such as Bricks, Cement and Clays, Cutlery and other Metal manufactures, etc.

SECTION No. 5.

Provisions including Canned food, Marine products, Saké, Soy, Liquors and Beverages, Sugar, Tea, Rice, Flour, Potatoes, Peanuts, Timbers, Bamboos, Match-sticks and Manures, etc.

Statistics are given in the following list :—

SECTION No. 1.

Names of Articles.	Number of Exhibitors	Different variety of goods.	Number of Articles.
Embroideries	15	135	90
Embroidered Screens.....	7	14	2
Thread and Yarns	15	300	20

Names of Articles.	Number of Exhibitors.	Different variety of goods.	Number of Articles.
Braided Goods	4	320	80
Cotton Manufactures	13	390	30
Silk Fabrics	23	1,150	50
Dyed Goods	22	1,542	70
Silk and Cotton Fabrics	4	720	180
Clothing	26	130	5
Bed-clothes.....	13	39	3
Knitted Goods	13	490	130
Woolen and Hemp Fabrics	4	120	30
Artificial Flowers	4	100	25
Cotton Fabrics	31	1,860	60
Total.....	194	7,810	775

SECTION No. 2.

Porcelain, Earthen-ware and Glass-ware	1,375	4,340	70
Musical Instruments	11	55	5
Cloisonné Ware.....	8	480	60
Glasses	3	300	100
Brushes, etc.	3	105	25
Ornamental and Fañcy goods for Rooms.....	21	210	10
Shell-button	8	640	80
Furnitures	38	190	5
Paper and Paper Goods.....	14	140	10
Lacquer-ware.....	29	1,450	50
Bamboo Goods	68	990	12
Rubber Goods	15	60	30
Total	295	8,966	457

SECTION No. 3.

Straw-braid and Manufactures thereof.	23	276	12
Carpets, Rugs and Matting	27	290	10
Skins and Leather Goods	15	150	10
Hand Bags, etc.	34	510	15
Toilet Articles	12	600	50
Sundry Manufactures	14	280	20

Names of Articles.	Number of Exhibitors.	Different variety of goods.	Number of Articles.
Stationery	12	600	50
Personal Ornamental goods	36	720	20
Surveying instruments	6	24	4
Japanese Footwear	8	960	120
Pictures, Photographs and Printed matter	5	95	15
Sport and Gymnastic Articles	18	360	20
Total	210	4,865	256

SECTION No. 4.

Machinery and Accessories	34	170	5
Oils	11	220	20
Paints	5	140	20
Wax and Glues	7	100	60
Drugs for Chemical and Medical use and Patent Medicines	12	1,280	30
Minerals	8	—	60
Manufactured Metal Goods	46	—	—
Total	123	2,250	205

SECTION No. 5.

Provisions	67	268	40
Marine Products	13	520	40
Brewed Liquors and Beverages	84	2,016	24
Sugar	2	60	30
Agricultural Products	14	700	50
Dendrological Products	15	105	7
Tea	8	240	30
Rice	12	600	50
Flour	5	60	12
Total	228	4,533	293

NOTE:—Up to the present, Figures are shown as below:—
 The total number of Exhibitors 150; different varieties of goods 28,424;
 Number of Articles 2,186; Exhibit cases 1,250.
 Specimens of large timbers for export are exhibited in Section No. 5.

SECTION KNOWN AS SANKO-KWAN.

(SPECIAL EXHIBITS FOR REFERENCE).

Names of Articles.	Place of Exhibitors.	Descriptions.
Fujiwara Shoten, Kobe branch.	Tokyo (Head Office).	Construction materials such as Malthoid Roofing and other Sundries.
Singer Sewing Machine Co., Ltd.	Kobe.	Sewing Machines.
Hyogo-ken Experimental Farm.	"
Nippon Yusen Kaisha. (Japan Mail S.S. Co., Ltd.)	Tokyo.	Model of S.S. "Shinano Maru."
"	"	Track Chart of Foreign lines.
"	"	Model of S.S. "Hirano Maru."
"	"	Copy of Wireless Telegrams, etc. to the S.S. "Shinano Maru," by wireless telegram.
Kobe Meteorological Station.	Kobe.	Models of Signals to be given in Stormy Weather.
"	"	Seismograph
"	"	Marine Mercurial Barometer.
"	"	Self-recording Mercurial Barometer.
"	"	Electric Thermograph.
"	"	Self-recording Hair Hygrometer.
"	"	Ancroid Barometer.
"	"	Self-recording Evaporation Gauge.
"	"	Self-recording Bro-thermograph.
"	"	Weather Cottage.
"	"	Hygrometer.
"	"	Portable Anemeter.
"	"	Aspiratory Psychrometer.
"	"	Simple Self-recording Rain gauge.
"	"	Anemeter.
"	"	Meteorological Kite with Meteorograph.
"	"	Max. and Min. Thermometer.
"	"	Simple Screens.
"	"	Dry and Wet Bulb Thermometer.
"	"	Simple Anemoscope.

Names of Articles.	Place of Exhibitors.	Descriptions.
Kawasaki Dockyard Co., Ltd.	Kobe.	Machine Tools.
"	"	Model of Chinese Gunboat "Chu Yu."
"	"	Model of Royal Siamese torpedo-destroyer.
"	"	Model of O.S.K. steamer "Kagi Maru."
K. Sumitomo.	Osaka.	Sumitomo Ingot Copper produced at the Bessi Copper Mine.
Special Construction Office of the Finance Department.	Kobe.	Model of new accommodation of Kobe Custom House for connecting Land and Sea communications.
Mitsu Bishi Dockyard and Engine Works.	"	Model of 12,000 ton Floating Dock.
"	"	Switch-board for D.C. Low Tension.
"	"	7½ K.W. Transformer.
"	"	Turbine Pump directly coupled with 10 H.P. Induction Motor.
"	"	Electric Driven Punkah.
"	"	2 H.P. Induction Motor.
"	"	4 K.W. D.C. Generator directly coupled with Engine.
S. Yamanaka.	Osaka.	"Butsudan" or Family Buddhist Shrines.
Department of Agriculture and Commerce.	Tokyo.	Various Exhibits of foreign productions and manufactures.
I. Amitani.	Kobe.	Sewing Machines.
Department of Agriculture and Commerce.	"	Specimens of Brooms made in Australia.
South Sea Trading Department of Inagaki Gomei Kaisha.	Osaka.	Different varieties of South Sea products.

Some 500 articles collected in the Sankokan, which may be regarded as the best materials to be compared for reference, are favourably commented on in high terms by the daily visitors of all classes as the most interesting sights in the Exhibition.

On the opposite side of the hall is Section No. 1, where are entirely

different objects beautifully displayed before the eyes of the spectators; and we will now give an outline of same.

The hall in Section No. 1 is adorned by many colored flags and other ornamental stuffs hanging cross-wise from the ceiling of the hall down to the floor, showing a very magnificent aspect. At this place several noticeable articles are displayed, such as Embroideries and *Nishijin* silk-fabrics, the specialty of Kyoto, including Wide-breadth Textile exhibited by form of competition. The most attractive displays are:

An embroidered Screen bearing cherry trees and peacocks, exhibited by Sugimoto; a gold-leafed Screen showing the procession on the occasion of the *Aoi* or Hollyhock festival in Kyoto, the figures being all made in *Oshie* style elegantly designed by *Seppo*, a celebrated painter, exhibited by Tanaka & Co.; an embroidered wide-breadth piece of silk, exhibited by Nishimura, showing a picture of waves in dark color with bubbles in white, caused by the raging billows; and which appears to be almost like a natural scene in stormy weather but which we can now view safely, from where we stand.

Besides the above there are in this Section some more exhibits of embroidered Lady's clothes, *Kimonos*, Window-curtains, Table-cloths; and an embroidery, exhibited by Mr. Aoki of the Hikone Technical School, showing the castle of Ii Kamon-no-Kami, the senior Minister in the former Shogunal government. Here the Daimaru Dry-goods Store places two large glass exhibit-cases; one containing *Nishijin*-fabrics of superior qualities, and the other, 2 figures of peasant women called *Oharame*; the figures appear to be almost lifelike; and the two women seeming to have just come from the fields to sell flowers, after the old fashion of Kitayama district near Kyoto; close to the figures in the same exhibit one sees a water-mill, making actual revolutions by water supplied from the Water Works; the design is very well made, attracting much attention from the visitors.

The exhibit-cases of Takashimaya (Iida) shows many articles displayed but they are chiefly prepared for Export purposes, and perhaps for this reason, their exhibits for home use appear to be very limited.

The Sogo Dry-goods Store likewise as Daimaru's 1 Large Exhibit-case containing 4 figures of women seeming to have come together to see a night view of cherry-blossoms in the Maruyama Park of Kyoto.

The Nippon Wool Weaving Co., exhibits their manufactured goods, and some one connecting with the Exhibition himself already praise the displays of the Company as the richest inventive design in the present Exhibition.

Another displays containing different sorts of silk-fabrics and Crapes are :

Kyoka-ori exhibited by Shimizu.

Karato-ori „ „ Yashiro.

Karanishiki-ori (a kind of Brocade) exhibited by Yashiro.

Mouro-omeshi and *Kasuri-omeshi*, etc., by Kitagawa.

Mouro, *Akashi*, and other fabrics, by Wakabayashi.

As for Cotton-fabrics the Divisional Section for these staples is almost occupied by the display of Nagoya products; and as one sees so many flags weaving, and so many Nagoya girls specially employed to watch the Nagoya Exhibits, he may soon discover that Section to be very lively and bustling. The same Section extending a long way is now closely filled with Nagoya Cotton-fabrics, such as *Narumi-shibori*, *Mame-shibori*, and *Hana-shibori* etc., which are exhibited by Asano and several other exhibitors.

Next to the above one sees the display of Textile-fabrics, such as *Yamamai-ori*, a Hiroshima product and many other Cotton goods produced in Taga and Katō districts of Harima province, and those, in Uwajima and Kyoto. Towels, Hemp-cloths, Muslin, Knitted goods, Artificial flowers, etc., are all exhibited, showing many improvements in their respective manufacture.

SECTION No. 2. In this Section, Plate-glass is exhibited by the Asahi Co., showing the progress of Japanese industry, as can be gathered from the whispering by some of the foreign visitors. The noticeable articles in the next departments Cloisonné-ware of Nagoya and *Banko-yaki* and other porcelains known as *Bizen-yaki* and *Satsuma-yaki*. Above all, the most attractive articles seem to be Cloisonné-ware exhibited by Ando and other porcelains exhibited by Idzumi-Fuji Shoten (Head Office). Numerous quantities of Furniture, Matches, Crucibles, etc., are also displayed by different exhibitors.

SECTION No. 3. In this Section, Tamura's Gold-leafed Screens, Soda Shoten's Papers, Y. Maruya's Dyed Leather-work, and exhibits of Lacquer-ware, Carpets, Matting and Straw-braid are displayed in good order. Among Toilet-articles Sakaeya's *Club Arai-ko*, a kind of powder for washing the face and hands and *Aliyako-no-hama* brand Soaps are attracting attention from lady's visitors.

SECTION No. 4. In this Section, one sees different varieties of displays, such as Electric Machines and Apparatus exhibited by the Okumura Electric Co., Metal manufactures, by the Tokyo Export Metal Dealers' Guild, the display made by the Fuseda Iron Works, and the Beltings exhibited by Osaka makers may be regarded as the best materials for Manufacturers and Industrial concerns to compare for reference. Camphor, by Suzuki Shoten, Artificial stone, by

Taoka and Disinfectants, by Goto Shoten are exhibited, the displays of which are all made by new and ingenious designs.

SECTION No. 5. As all people know, Nada of our prefecture is recognized to be the first Saké Brewing district in Japan, and this division allotted to the exhibits of this product, it is natural that place attracts special attention from those visitors interested in the liquor business.

The prominent displays of *saké* occupy an extensive portion in the Exhibition, and a large number of specimens, either in tubs or in bottles, are exhibited by the Nada Saké Brewers' Guild, as well as from other brewers, for instance, the "Sawano-Tsuru" brand of Saké, by the Ishizaki Gomei Kaisha, the "Izumi-Masamune," by Izumi Sensuke, etc., each exhibitor seems to have given his thoughts to make an attractive display as possible. Perhaps for this reason, a great number of Saké tubs and bottles are collected together for display. It is also in this Section that some 1000 sorts of Soy sent from various different parts of Japan,—from Chiba, in the eastern portion of the country; from the Chūgoku, the middle provinces and from some other districts including the Shikoku, are exhibited.

As one sees the official guilds' curtain hanging in this Section, he soon discovers that it is the place where Shodoshima Soys, the prominent products of Sanuki province are specially displayed by the Shodoshima Soy Trade-guild, the Exhibit-Section being occupied by some 50 members of the guild combined together and making display of their manufactures.

Facing the displays of Takahashi and Yasuda, one also sees Glass Exhibit cases of Marukin, containing Soy; the exhibit occupy a small space but on account of the isolated cases, they can be viewed from all sides.

Close to this place more specimens of Soy are exhibited, such as "Higeta" Soy, by Wakabayashi and Chatani; the "Kikko-man" brand Soy, by Imanao, Amagasaki Soy, and other lots, by the Tatsuno Soy Makers' Guild, etc. The next exhibits in this Section to be visited are the Comparative Statistical Table, showing the production of Rice, exhibited by the Experimental Farm of Hyogo Prefecture; the 10 years Price Table of Flour shown by the Masuda Mills, and some other exhibits, by the Inagaki Gomei Kaisha.

All these exhibits may be regarded as serviceable for reference. Besides the above, Match-sticks, Bamboos, Manures and other articles which can scarcely be seen on ordinary days, are on view.

Collections of Vermicelli, Confectionary and Canned goods are exhibited, well worth seeing. As the warm season approaches, the exhibits of "Togo"

brand Ciders and Nunobiki Mineral Waters may doubtlessly suit the demand, as the best beverages for refreshment.

On going out from the Exhibition building at the back entrance, the Fushigi-Kwan or Hall of Wonders is ready to wait our visit.

The Miyajima-Kwan which was exhibited in Anglo-Japanese Exhibition held in London and greatly praised at that Exhibition, may be regarded as an educational display, which shows to the visitors the beautiful scenery of Itsukushima in the Inland Sea. Near the Miyajima-Kwan, is the *Yokyo-ha*, a dancing-hall where newly-invented Minatogawa Dance is performed by some 80 *geisha* who are particularly chosen for the purpose. Facing opposite, are a branch of the Mikado Hotel; the *Kisha Bentō* or Train Car Restaurant, and several other buildings; such as Tea-houses, Free-resting places erected by Newspaper Offices, as "Kobe Shimbun" and "Osaka Asahi Shimbun," etc., a branch of the Kato Hotel, Daido-kan's Sale-booth for Picture-cards issued in commemoration of the Exhibition, Automatic Telephone Boxes, the First-aid-Treatment House, a Post Office; the Naikoku Transportation Office, etc.

All such necessary accommodations are established for the sake of the convenience of visitors. In the grounds is a fountain in a pond, in which swim golden-carps and gold fish; music is played at short intervals by a military band; after dark the Building of the Exhibition is always illuminated, showing a lively view of the Minatogawa grounds.

On the last page of this book, we beg leave to say a few words as to the Material improvement of the Export Commodities shown by the Present Exhibition, which may make known to the public our intentions, as the business men of Japan, the rising nation which has joined the Great Powers.

Look! our Japan has made such rapid progress during only ten years that nothing like it can be found in the historical records of the world.

We are afraid that the speaking like this may only be the sounds of big words, but it is better, as the proverb says, to see once than to hear a hundred times. So, pray come to the Exhibition and see the actuality for yourselves!!

(FINISH).

265
787

標 商 錄 登

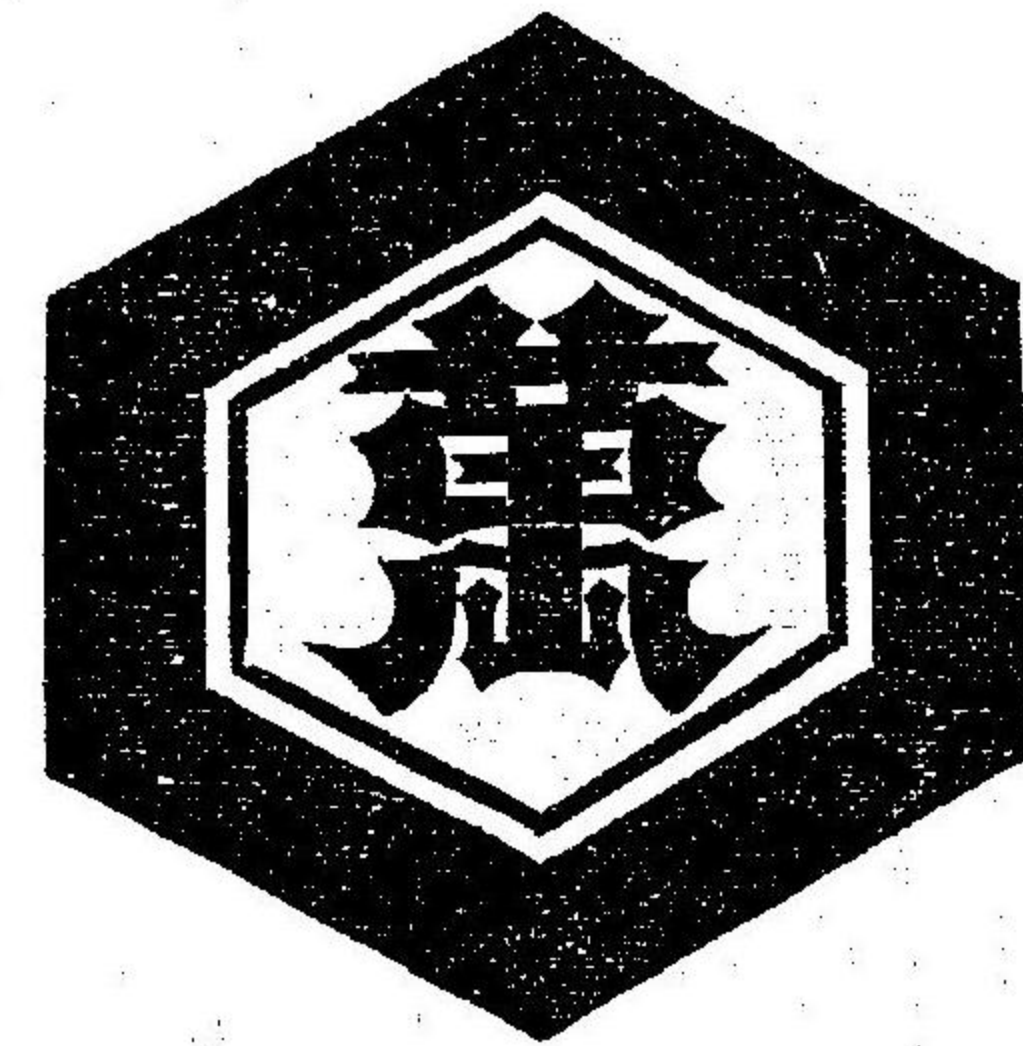

油 醬 上 最 油 醬 等 高

弊 舖 發 賣 之 係 許
 多 年 數 之 經 過
 ス ル 年 數 之 變
 味 腐 敗 ノ 憂 ナ キ
 ノ ミ ナ ラ ズ 其 海
 外 ニ 輸 出 ス ル ニ
 際 シ 赤 道 直 下 ノ
 炎 熱 ニ 遇 ヒ テ モ
 毫 モ 異 狀 ヲ 呈 シ
 タ ル コ ナ シ 是 レ
 弊 舖 ノ 本 業 上 殊
 ニ 内 外 需 用 諸 君
 ノ 注 意 ヲ 惹 カン
 ト 欲 ス ル 所 ノ 要
 點 ナリ

今直商店事
 營業主井上政吉謹白

MOST SUPERIOR JAPANESE SOY
 Most Excellent for the Delicious Flavor and Unsurpassable
 Nutriment.
 In Exporting Causes no Change even when Passing Through
 the Equator.
 Most Extensively in Preparing Various Kinds of Meats and
 Vegetable, as Steaks, Cutlets, Fries, Scups &c.
 Mostly Enough for any dish about a half Teaspoonful.
 BY IMANAOSHOTEN
 proprietor MASAKICHI IMOUE.

屋 間 出 輸 油 醬

目 丁 四 通 岸 海 市 戶 神 本 日 大

店 商 直 今

吉 政 上 井 主 店

番 五 四 一 二 話 電 園

名譽大賞受領

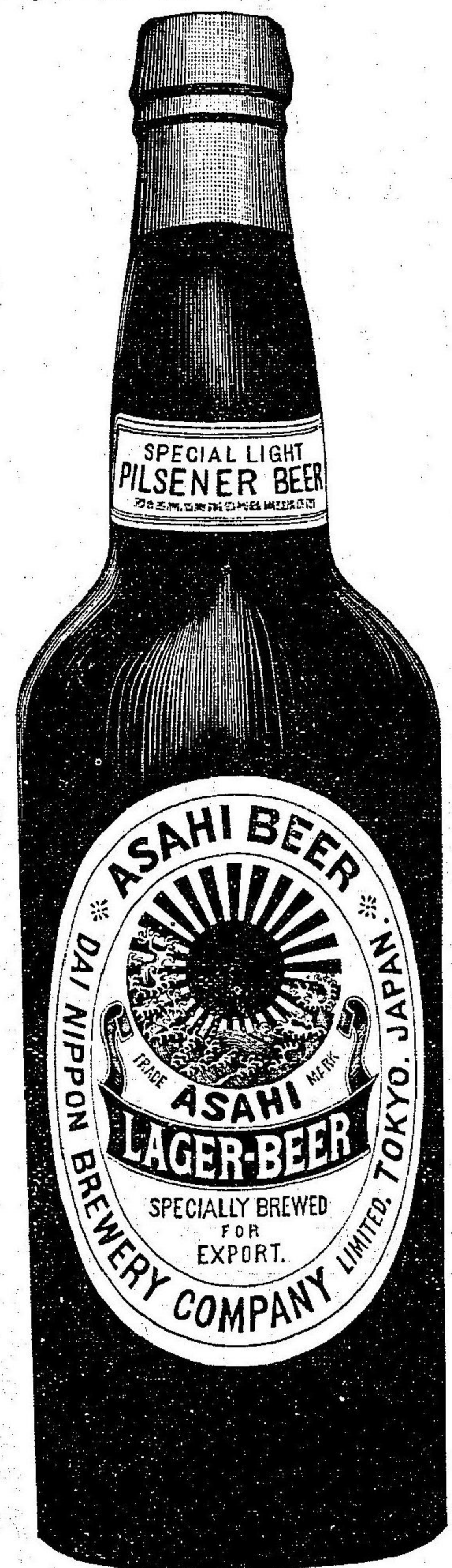

釀造元 大日本麥酒株式會社

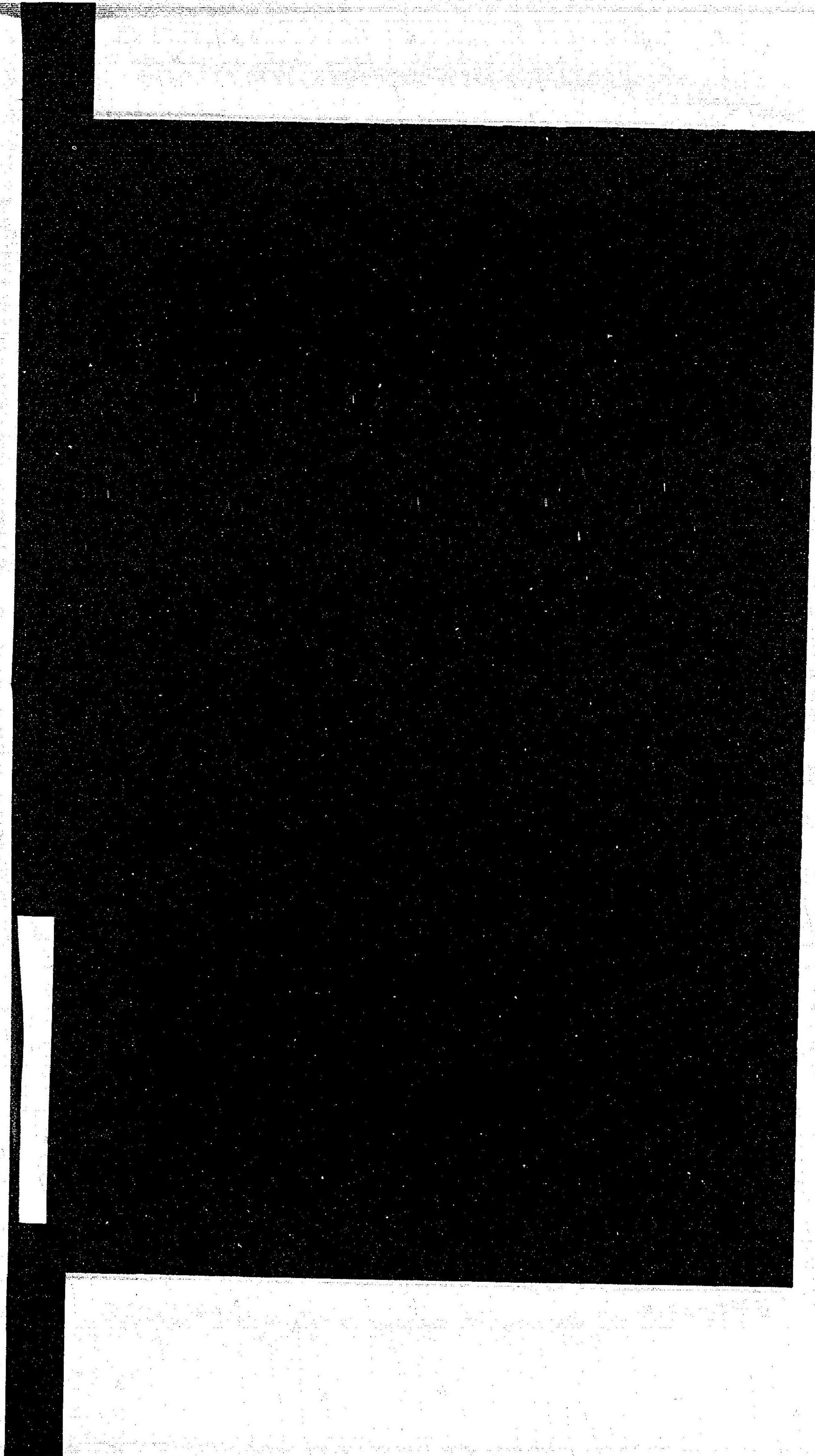

[Redacted]

特45

769

貿易製産品
共進会案内

国立国会図書館

065942-000-4

特45-769

貿易製産品共進会案内

経済通信社

M44.4

CDA-0286

