



始



大正十三年
栃木縣統計書

第貳編
(學事)

大正十五年十二月刊行

栃木縣

14.4
40

大正十五年
栃木縣統計書

第 貳 編

(學 事)

大正十五年十二月刊行



栃 木 縣

144-40

凡 例



1. 本縣統計書ハ次ノ四編ヨリ成リ本編ハ其ノ第二編トス
 第一編 (土地戸口其他)
 第二編 (學 事)
 第三編 (産 業)
 第四編 (警察及衛生)
2. 本編ハ廳中各主務課郡市役所町村役場及學校等ヨリ蒐集セル材料ニヨ
 リテ編纂セリ
3. 諸表題目ノ次ニ何年トアルハ一曆年内ノ事實. 何年度トアルハ一會計
 年度及調査年度(其ノ年四月一日ヨリ翌
 年三月三十一日ニ至ル)内ノ事實. 又何年何月日トアルハ
 該日ノ現在數ヲ掲ケタルモノトス
4. 實業學校中甲種乙種ノ區別ハ舊法ニヨルモノニシテ取扱便宜上ノ名稱
 ナリ (即チ甲種程度實業學校ハ入學資格ヲ尋常科卒業者ハ修業年限五
 ケ年高等科卒業者ハ修業年限三ケ年ノ學校ニシテ乙種程度實業學校ト
 ハ入學資格尋常科卒業者ニシテ修業年限三ケ年以下ノ學校ナリ)
5. 數字ノ間ニ「,」ヲ附セルハ千位及百万位ニシテ「.」ヲ附セルハ其ノ一
 位ヲ示スモノトス
6. 表中全ク記載スヘキモノナキ事項ハ之ヲ省キ或欄ニ限り記載スヘキ事
 實ナキモノハ「—」ヲ填シ計數ノ一位ニ滿タサルモノハ掲出セス

大正十五年十二月

栃木縣知事官房

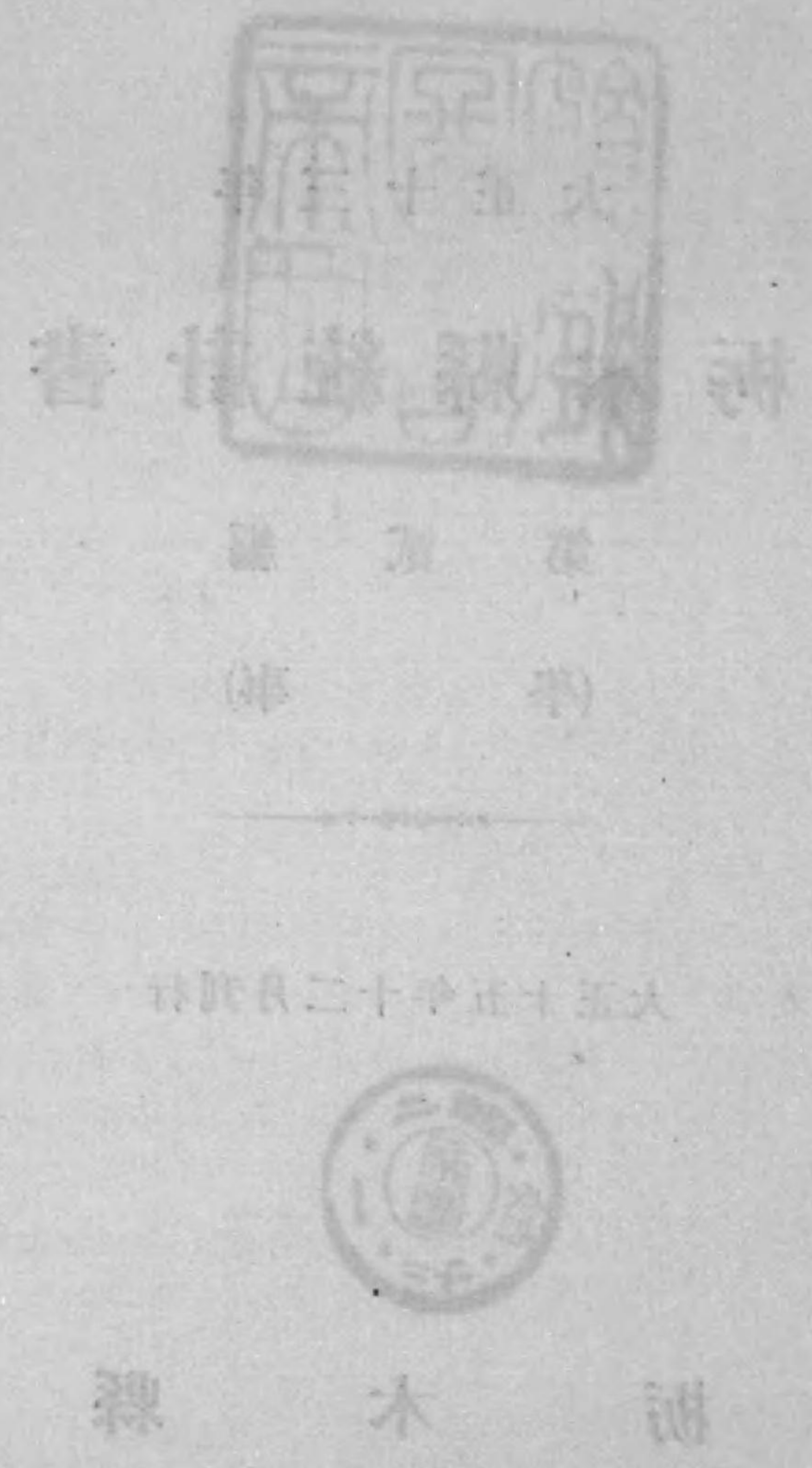

學齡兒童百人中就學者郡市別

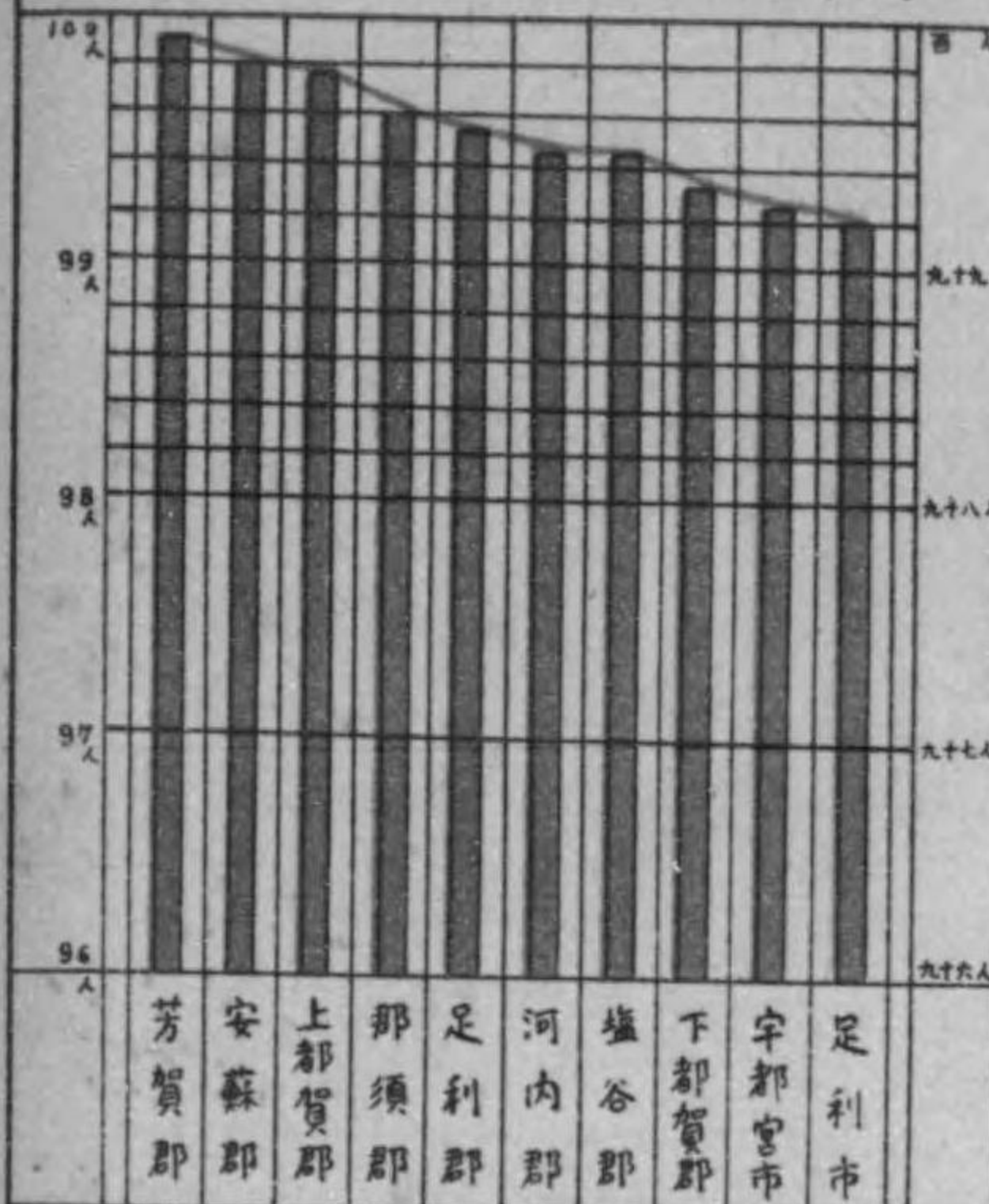

小學校兒童郡市別

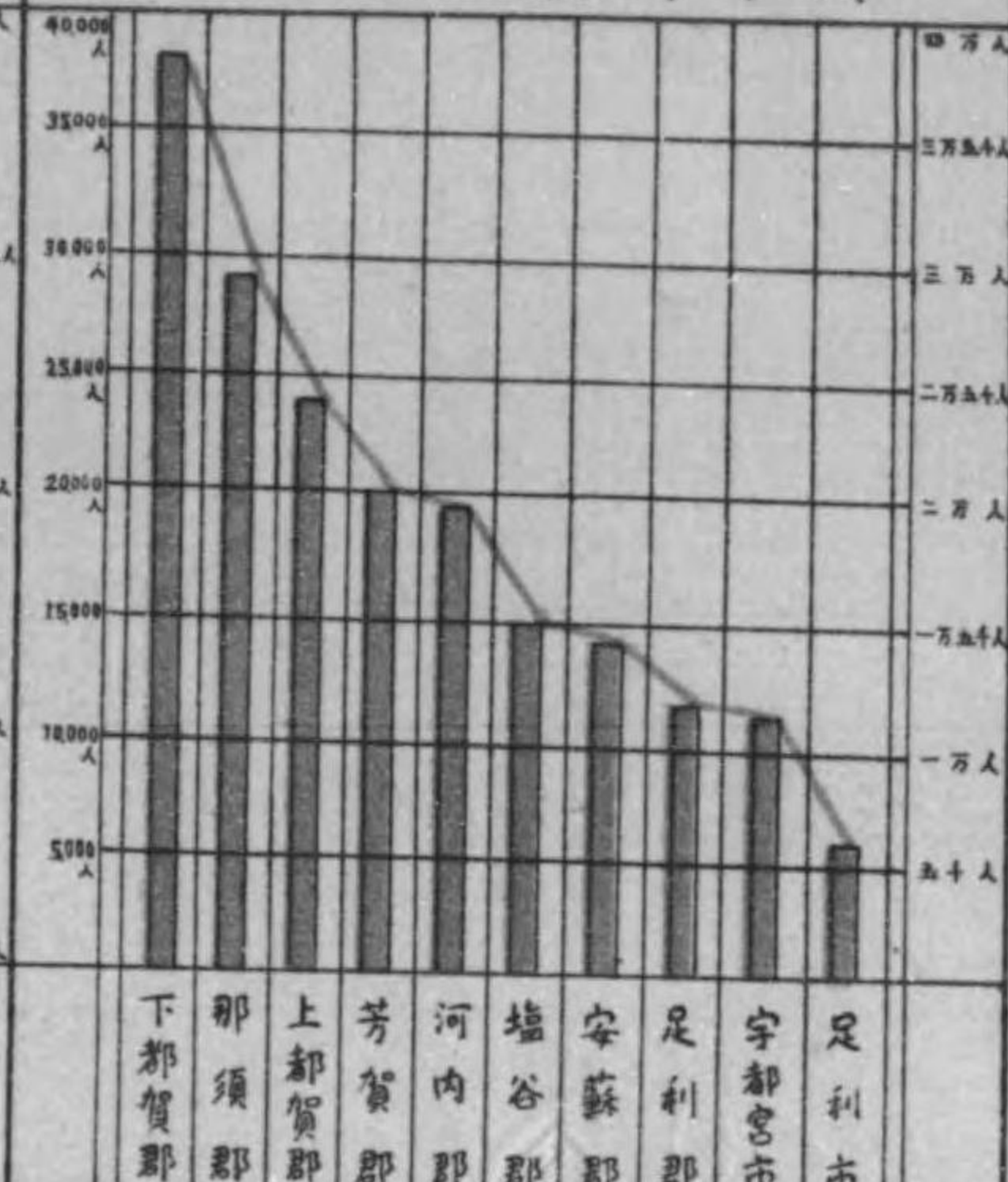

中等程度，學校生徒累年比較

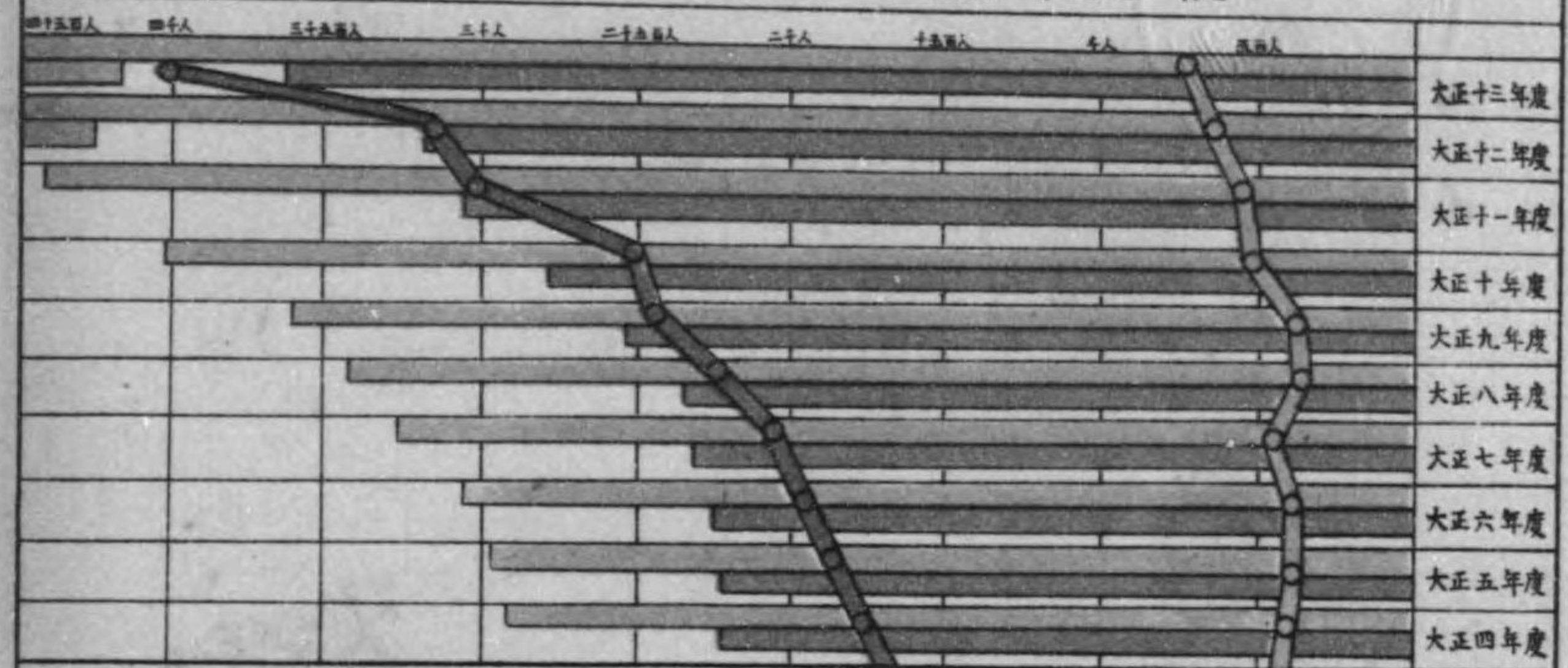

中等程度，學校入學志願者累年比較

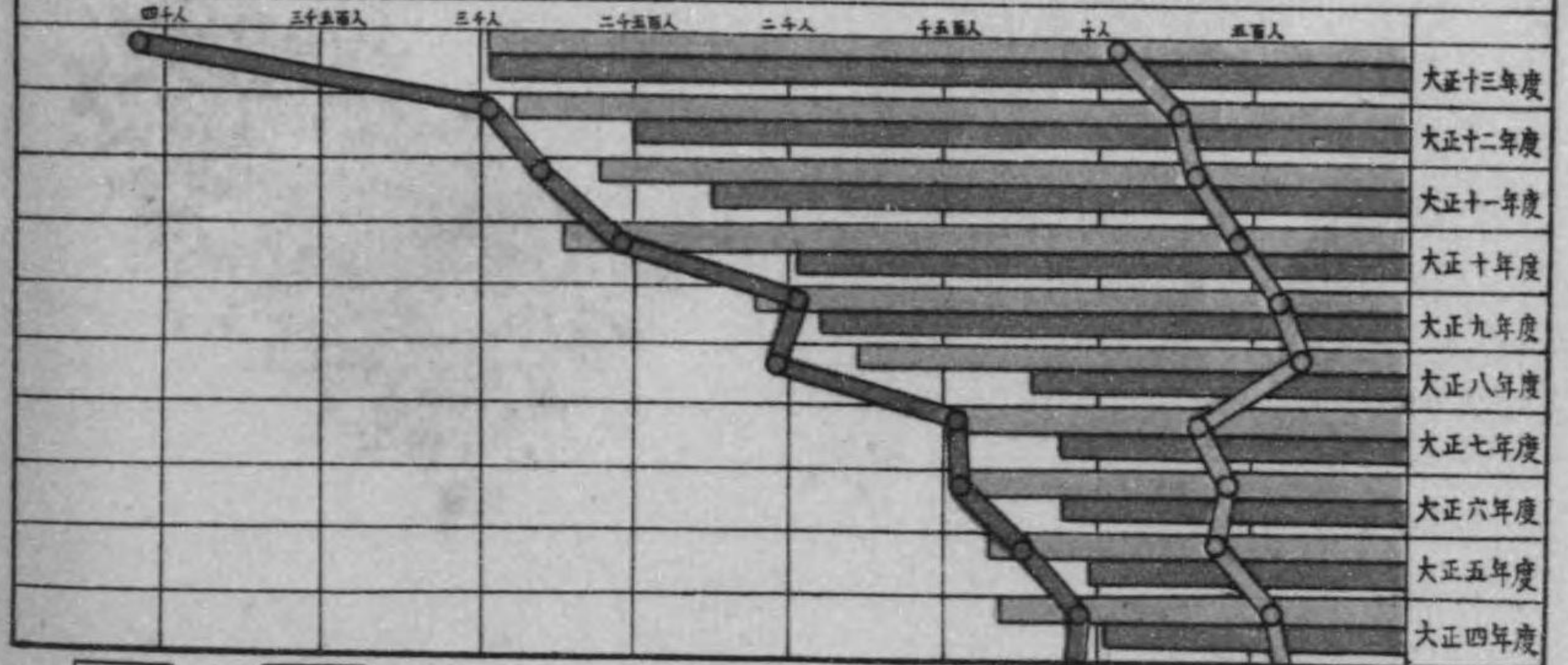

中學校
 高等女學校
 實業學校
 師範學校

市町村公學費一戶當負擔額郡市別

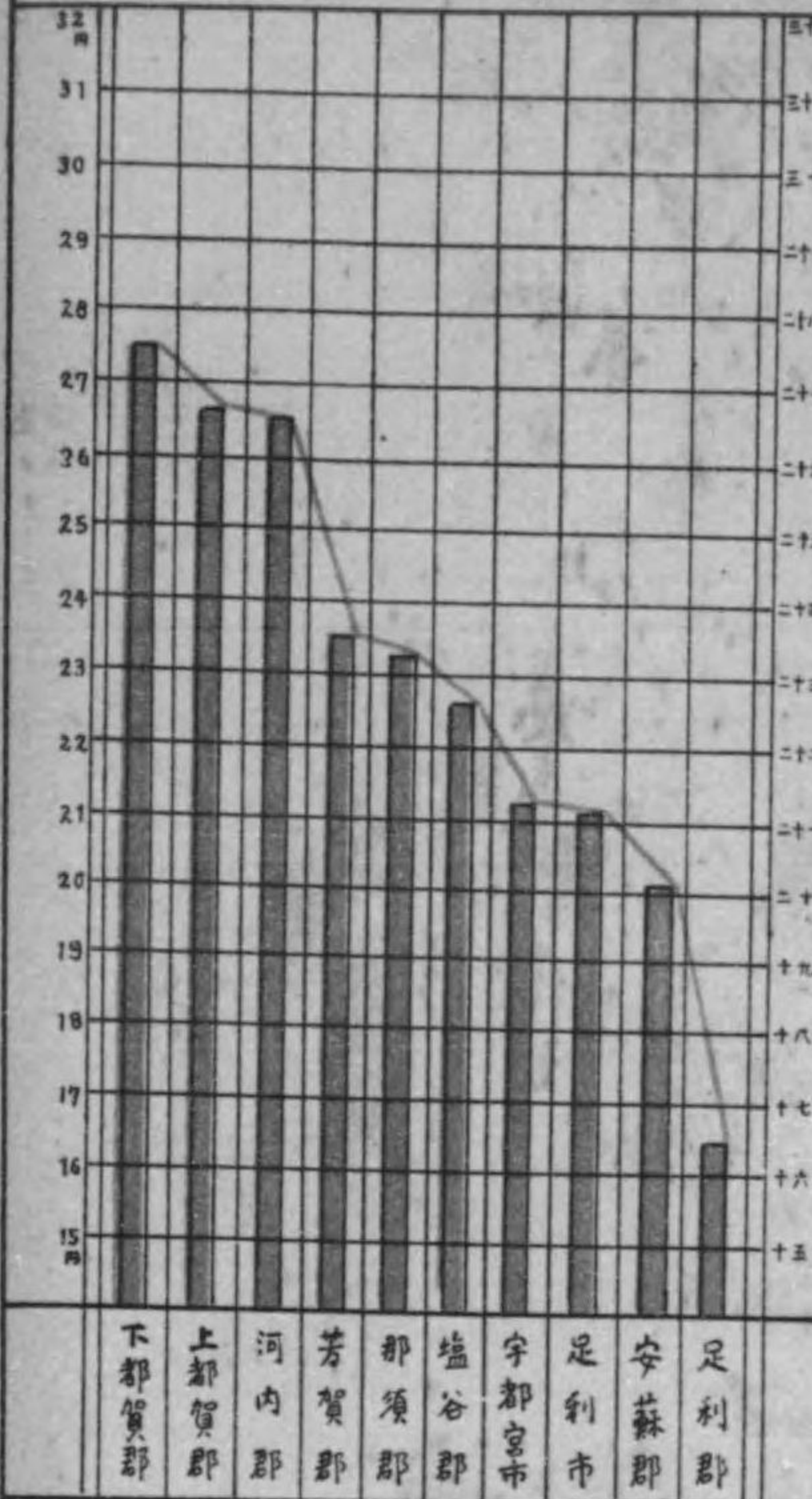

公學費負担所屬累年比較

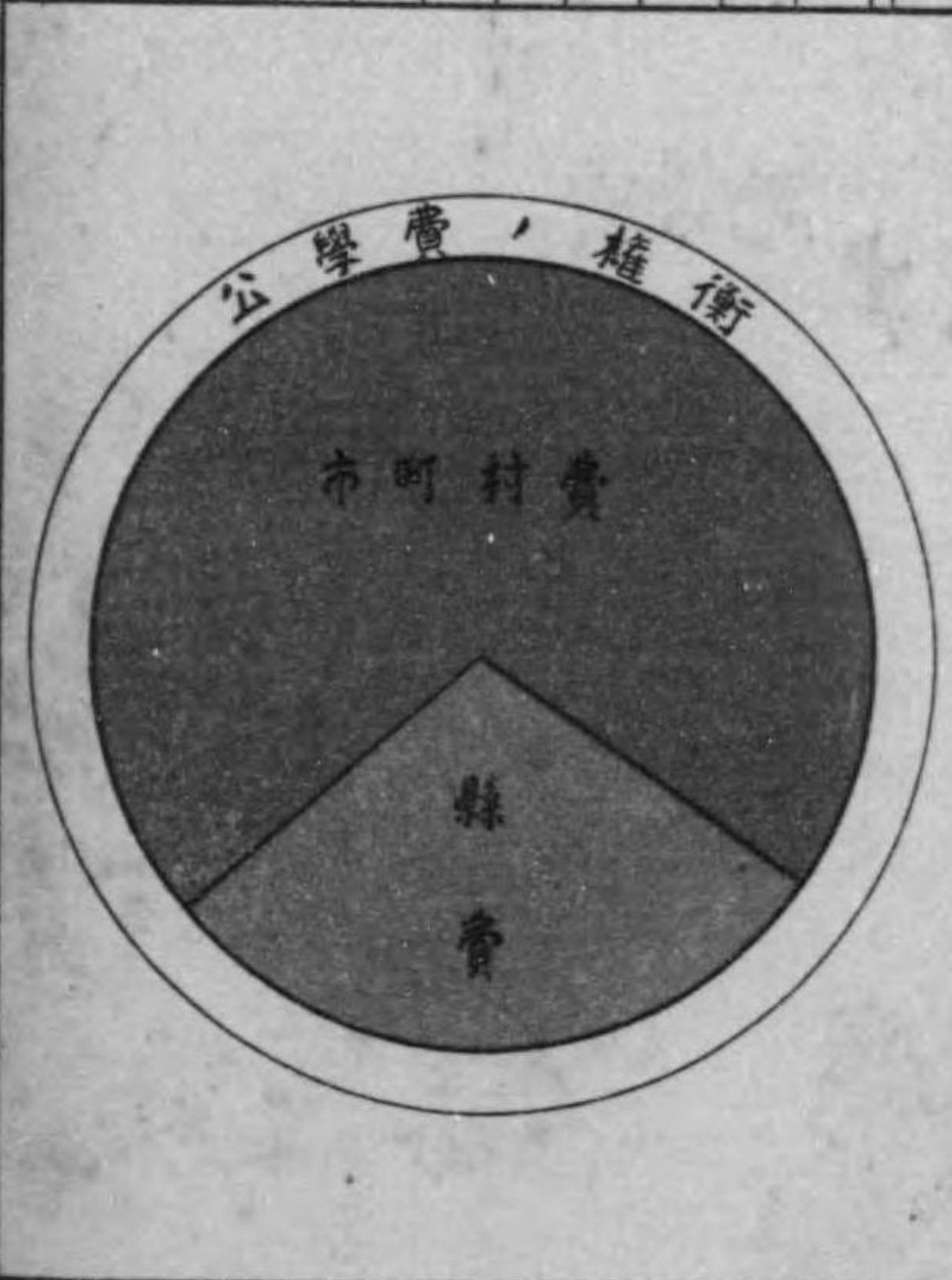
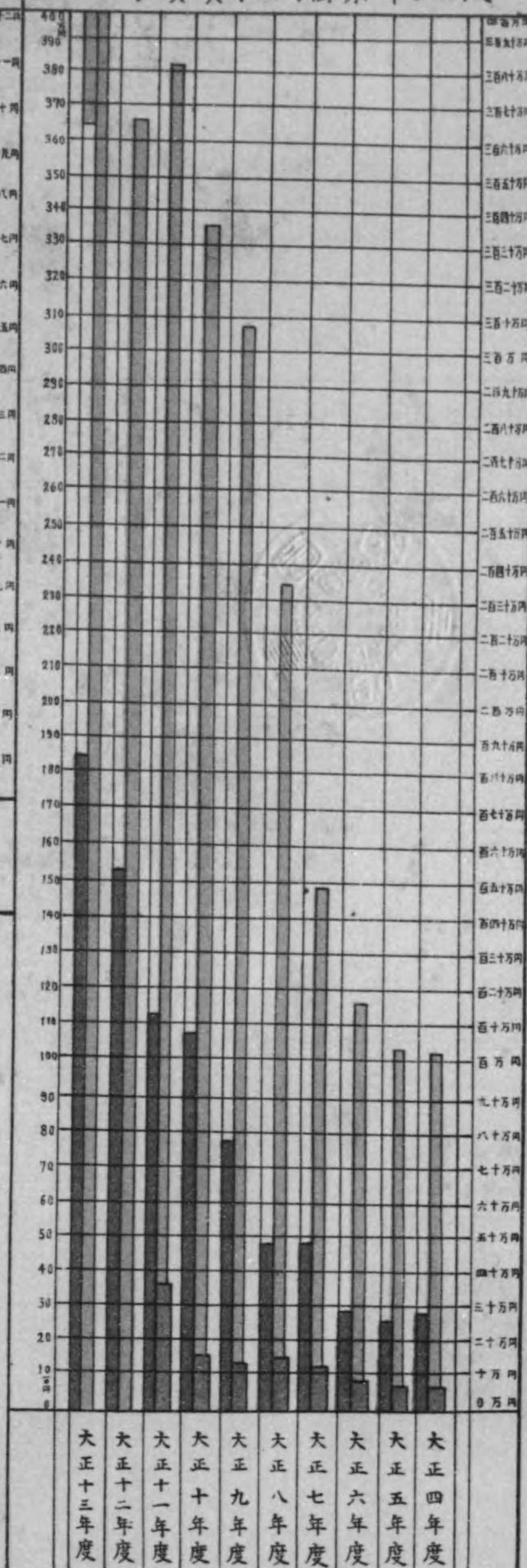

縣費 郡費 市町村費

大正十三年栃木縣統計書第二編

目次

學事年報取調條項..... 1

學 齡 兒 童

第一 現住戶口及學齡兒童..... 23

第二 學齡兒童就學及不就學..... 23

第三 學齡兒童就學者種別..... 24

第四 學齡兒童不就學者種別..... 25

第五 學齡兒童中盲聾啞者..... 26

小 學 校

第六 小學校數..... 27

第七 補習科ヲ置ク市町村立小學校..... 28

第八 加設科目ヲ課スル市町村立小學校..... 28

第九 僻險地ノ小學校..... 29

第一〇 小學校學級..... 30

第一一 尋常小學校學級別..... 31

第一二 尋常高等小學校學級別..... 31

第一三 高等小學校學級別..... 33

第一四 小學校教員總數..... 33

第一五 尋常小學校教員..... 34

第一六 高等小學校教員..... 35

第一七 小學校教員月俸額..... 36

第一八 尋常小學校教員月俸額..... 37

第一九 高等小學校教員月俸額..... 38

第二〇 小學校教員加俸..... 39

第二一 小學校教員住宅..... 42

第二二 市町村立小學校正教員在職年數別..... 42

第二三 小學校兒童總數..... 44

第二四 小學校兒童日々出席平均數..... 45

第二五 小學校兒童日々缺席平均數..... 45

第二六 小學校兒童出席歩合..... 46

第二七 小學校入學者..... 47

第二八 小學校卒業者..... 48

第二九 小學校授業料..... 49

師範學校及教員免許

第三〇 師範學校教員..... 51

第三一 師範學長及正教員在職年數別..... 51

第三二 師範學校學級及生徒並卒業生..... 52

第三三 師範學校本科學年成績..... 52

第三四 師範學校入學志願者並入學者..... 53

第三五 師範學校退學者學年別..... 53

第三六 師範學校退學者事由別..... 54

第三七 小學校教員府縣免許狀授與人員..... 54

第三八 小學校教員檢定..... 55

中 學 校

第三九 中學校教員..... 56

第四〇 縣立中學校長及正教員在職年數別..... 56

第四一 中學校學級及生徒並卒業生..... 56

第四二 中學校生徒本科學年成績..... 57

第四三 中學校卒業者現況..... 58

第四四 中學校入學志願者並入學者..... 59

第四五 中學校退學者學年別及事由別..... 60

高 等 女 學 校

第四六 高等女學校教員..... 61

第四八 公立高等女學校長及正教員在職年數別..... 61

第四九 高等女學校生徒並卒業生..... 62

目次

第五〇 高等女學校本科並實科學年成績.....62
 第五一 高等女學校入學志願者.....63
 第五二 高等女學校入學者.....63
 第五三 高等女學校退學者學年別.....64
 第五四 高等女學校退學事由別.....65

實業學校

第五五 甲種程度實業學校教員.....66
 第五六 公立甲種程度實業學校長及正教員
 在職年數別.....66
 第五七 甲種程度實業學校生徒並卒業生.....67
 第五八 甲種程度實業學校生徒本科學年成
 績.....68
 第五九 甲種程度實業學校卒業生ノ狀況.....68
 第六〇 甲種程度實業學校入學志願者入學
 者退學者.....69
 第六一 乙種程度實業學校教員.....70
 第六二 公立乙種程度實業學校長並正教員
 在職年數別.....70
 第六三 乙種程度實業學校生徒及卒業生.....71
 第六四 乙種程度實業學校卒業生ノ狀況.....71
 第六五 乙種程度實業學校入學志願者入學
 者退學者.....72
 第六六 實業補習學校(農業).....72
 第六七 實業補習學校(商業).....73
 第六八 實業補習學校(其他).....73

各種教育機關

第六九 實業學校.....74
 第七〇 盲啞學校.....74
 第七一 幼稚園.....75
 第七二 圖書館.....75

學校醫

第七三 公立學校醫學校別.....76
 第七四 公立學學校醫實人員.....76
 第七五 市町村立小學校學校醫郡市別.....77
 第七六 市町村立小學校學校醫實人員郡市別
 (擔任學校數別).....77

學事經濟

第七七 縣郡市町村公學費種類別.....79
 第七八 縣公學費種類別.....79
 第七九 市町村公學費種類別.....80
 第八〇 尋常小學校費々目別.....81
 第八一 尋常高等小學校費々目別.....81
 第八二 高等小學校費々目別.....82
 第八三 師範學校費々目別.....82
 第八四 中學校費々目別.....83
 第八五 高等女學校費々目別.....83
 第八六 甲種程度實業學校費々目別.....84
 第八七 乙種程度實業學校費々目別.....84
 第八八 實業補習學校費々目別.....85
 第八九 公立各種學校費々目別.....85
 第九〇 公立圖書館費々目別.....86
 第九一 縣郡市町村公學收入種類別.....86
 第九二 縣公學收入種類別.....86
 第九三 市町村公學收入種類別.....86
 第九四 尋常小學校ニ屬スル公學收入費々
 目別.....87
 第九五 尋常高等小學校ニ屬スル公學收入
 費々目別.....87
 第九六 高等小學校ニ屬スル公學收入郡市
 別.....88
 第九七 師範學校ニ屬スル公學收入學校別.....88

目次

第九八 中學校ニ屬スル公學收入學校別.....88
 第九九 高等女學校ニ屬スル公學收入學校
 別.....89
 第一〇〇 甲種程度實業學校ニ屬スル公學
 收入學校別.....89
 第一〇一 乙種程度實業學校ニ屬スル公學
 收入學校別.....90
 第一〇二 實業補習學校ニ屬スル公學收入
 郡市別.....90
 第一〇三 公立各種學校ニ屬スル公學收入
 郡別.....91
 第一〇四 圖書館ニ屬スル公學收入各館別.....91
 第一〇五 尋常小學校公學資產郡市別.....92
 第一〇六 尋常高等小學校公學資產郡市別.....92
 第一〇七 高等小學校公學資產郡市別.....93
 第一〇八 師範學校公學資產學校別.....93
 第一〇九 中學校公學資產學校別.....94
 第一一〇 高等女學校公學資產學校別.....94
 第一一一 甲種程度實業學校公學資產學校
 別.....95
 第一一二 乙種程度實業學校公學資產學校
 別.....95
 第一一三 實業補習學校公學資產郡別.....96
 第一一四 圖書館公學資產各館別.....96
 第一一五 尋常小學校基本財産並積立金郡
 市別.....97
 第一一六 尋常高等小學校基本財産並積立
 金郡市別.....97
 第一一七 高等小學校基本財産並積立金郡
 別.....98
 第一一八 教育資金.....98
 第一一九 市町村立小學校教員加俸資金.....93

大正十三年度學事年報取調條項

甲 款

管内學事ノ狀況

本年度ニ於ケル學事施設ハ專ラ前年度ノ事業ヲ繼承スルト同時ニ新ニ縣立中學校一校縣立高等女學校一校ヲ建築シテ縣内中等學校生徒入學難ヲ緩和スルト同時ニ既設校ノ内容改善ヲ圖リ中等教育ノ改善ニ努メタリ

初等教育ニ於テハ各郡市ニ亙リテ巡回研究會ヲ開催シ施設經營ノ全般ニ亙リテ之ガ研究指導ヲ爲シ夏季ニハ縣下小學校本科正教員ヲ集メ最近教育思想批判ニ關スル講習會ヲ冬季ニハ實業補習學校教員ヲ召集シテ公民教育ニ關スル講習會ヲ開催シ以テ教員ノ修養ヲ圖ルト共ニ研究心ノ向上ニ努メタリ今其主ナルモノヲ擧グレバ左ノ如シ

(イ) 教員ノ學力補充

中等教育ノ方面ニ於テハ各科研究部會ヲ開催シテ各科教授ノ改善並生徒訓育ノ刷新ニ努メ夏季ニハ地理ニ關スル講習ヲ開キテ教員ノ學力補充ニ努メタリ初等教育ニ於テハ前年同様小學校長會・組合會其ノ他各種ノ會合ニ於テ努メテ教員ノ研究修養ヲ促シ且夏・冬季ノ休業又ハ日曜日ヲ利用シ各種ノ講習會ヲ開設シテ教員ノ學力補充ヲ圖レリ又師範學校附屬小學校協議會ヲ督勵シ春秋二回研究會ヲ開催シ初等教育ノ改善ニ努メタリ其ノ他教員ノ研究發表會ヲ引續キ開催シタル結果教員ノ研究氣分緊張シ教育ノ内容亦漸次改善ノ途ニ就キ成績ノ見ルヘキモノアルニ至レリ

(ロ) 補習教育

補習教育ニ於テモ益々振興改善ノ必要ヲ認メ小學校長會議補習學校長會議町村長會議等ニ之カ設置内容ノ改善等ヲ督勵シタル結果大正十三年度末ニ二百八十四校ヲ數フルニ至レリ而シテ生徒數一万三千三百十五名ノ多キヲ見ルニ至レルハ斯教育振興上洵ニ喜ブベキ現象ナリトス又女子補習教育ノ獎勵ニ對シテモ大ニ努力シタル結果是又著シキ増加ヲ見ルニ至レリ然レ共内容改善ニ就テハ大ニ刷新ノ餘地アルヲ認メ教員養成所ノ入所ヲ獎勵シ専任教員ノ増加ト之カ優遇トヲ講シツツアリ

(ハ) 青年團・處女會

青年團ハ漸次良好ノ發達ヲ遂ゲツ、アリ處女會モ各町村全部普及スルニ至レリ縣下百七十七市町村中青年團數百九十八、團員數三万七千八百七十名處女會數二百五十八會員數二万五千四十二名ニ達シ補習教育、公共事業、共同事業、生活改善体育運動等ニ夫々面目ヲ改メツ、アリ

(二)學校ノ設備

中等教育ニ於テハ縣立石橋中學校縣立氏家高等女學校ヲ新設シタルト外時代ノ進運ニ伴ヒ縣立學校ニ於テ學級ノ増加並校舍ノ増築ヲ爲シタリ、其ノ他縣立學校ニ於テ學級ノ増加並時代ノ進運ニ伴ヒ増築ヲ爲シタルモノ女子師範學校ニ於テ寄宿舎ノ一部、真岡中學校ニ於テ普通教室一、大田原中學校ニ於テ普通教室二、足利高等女學校ニ於テ校舍全部改築、宇部宮工業學校ニ於テ、普通教室四、特別教室二、標本室一、生徒控室一、便所、其他ハ矢板農學校ニ於テ銃器室一、温床室一、其他一、等ノ完成ナリ

小學校ニ於テハ兒童數ノ増加及設備改善ノ必要上校舍ノ新築又ハ増築ヲ爲セルモノ二十九校建築中ノモノ三校敷地ノ擴張セルモノ三校ノ多キニ達ス其ノ他兒童用机腰掛ノ改造理科体操其ノ他機械器具並參考圖書ノ設備ニ就テモ年々之カ補充ノ方法ヲ講シ一般設備ノ完成ヲ期シツ、アリ學校衛生上ノ設備ニ至リテハ近時學校醫ノ活動ト相俟ツテ稍々見ルヘキモノアルニ至リタルモ尙遺憾ノ點頗ル多キヲ以テ絶エス之ガ充實ニ努メツ、アリ

學齡兒童

(イ)就學ニ關スル規則施行ノ狀況

前年度ニ引繼キ法規ニ基キ學齡兒童ノ就學出席ヲ督勵ス特ニ郡市町村及小學校長ヲ督勵シ就學事務ノ改善整理ニ努メタリ今最近五ケ年間ニ於ケル就學狀況ヲ示セバ左ノ如シ

年 度	男	女	計
大 正 九 年 度	99.26	98.32	98.81
同 十 年 度	99.40	98.68	99.05
同 十 一 年 度	99.53	98.96	99.25
同 十 二 年 度	99.61	99.20	99.41
同 十 三 年 度	99.64	99.45	99.55

(ロ)就學獎勵ニ關スル特殊施設事業

就學獎勵ニ就テハ法規ノ勵行ト共ニ市町村ヲシテ兒童保護會又ハ就學獎勵組合ノ設立ヲ獎勵スルコト前年ト相同シ其結果各郡市ニ涉リ漸次設立ヲ見ルニ至リタルモ未タ全市町村ニ普及スルニ至ラス然レトモ郡市及町村當局者ハ就學獎勵上ニ關シ吏員ヲ派シ又ハ學務委員ノ活動ニ努メタル結果漸次就學歩合ノ向上ヲ見ツ、アリ之ヲ前年度ニ比スレハ男子ニ於テ三分ヲ増シ女子ニ於テ二割五分ヲ増加シ男女合計ニ於テ一割四分ヲ増加スルニ至レリ就學ニ關スル特殊ノ施設トシテハ前年同様學齡兒童就學獎勵補助規程ヲ設ケテ之レガ就學獎勵ニ努メタル結果漸次良好ノ成績ヲ示シツ、アリ

(ハ)就學猶豫又ハ免除ニ關スル事由

年 度	就 學	不 就 學	百 中 不 就 學 歩 合
大正十二年度 {男 女}	{93,590 89,132}	{370 723}	{1,093 0.39 0.80}
同 十 三 年 度 {男 女}	{93,372 89,908}	{334 500}	{834 0.36 0.55}

右之内猶豫免除者數左表ノ如シ

	猶 豫 者	免 除 者	合 計
未タ就學セサル者 {男 女}	{50 50}	{69 67}	{119 117}
修 學 中 ノ 者 {男 女}	{31 34}	{8 9}	{39 43}
計 {男 女}	{81 84}	{77 76}	{158 160}

小學校

(イ)學校ノ設置廢合及設備ノ狀況

小學校ノ總數ハ市町村立及私立ヲ合セ四百十九校ニシテ前年度ニ比シ一校減シタルハ私立學校ニシテ一校廢止トナリシ爲メナリ其ノ狀況左ノ如シ

校 別	尋常小學校	尋常高等小學校	高等小學校	計
師範附屬	-	2	-	2
市町村立	216	195	4	415
私立	2	2	-	4
計	218	197	4	419

右ノ外尋常科ノ教授ヲ爲ス分教場 86校アリ
 高等科ノ修業年限三ケ年ノ小學校 10校アリ
 小學校ノ配置ハ概シテ適當ナルモ中ニハ一町村十餘校少クモ三四校存スルモノアリ兒童ノ通學距離ヨリ見ルモ又財政上ヨリ見ルモ整理統一ヲ必要トスルモノ尙尠シトセス之カ整理ニ關シテハ十分方法ヲ講シ進行シツ、アリ

校舎ノ設備ニ關シテハ改築又ハ増築ヲ圖リ近年著シク面目ヲ改メツ、アリ本年度敷地ノ擴張又ハ改増築ヲ實施セルモノ並將來實施セント計畫中ノモノ左ノ如シ

敷地ヲ擴張セルモノ 三 校
 増築又ハ改築ヲナシタルモノ 二十九校
 同上計畫中ノモノ 九 校

其ノ他機械器具ノ設備モ漸次完成ノ域ニ進ミ殊ニ兒童理科實驗用具及体操器具ハ漸次完備ノ域ニ進ミツ、アリ然レ共兒童用机腰掛ニ就テハ遺憾ノ點尠シトセス目下之ガ改善ニツキ努力シツ、アリ

(□)學級編制

小學校ノ學級數左ノ如シ

	尋 常 科			高 等 科			合 計		
	正教科	補習科	計	正教科	補習科	計	正教科	補習科	計
大正十二年度	2,981	2	2,983	538	8	546	3,519	10	3,529
同 十三年度	3,163	1	3,164	562	6	568	3,725	7	3,732

單級小學校ハ尋常小學校ニ於テ市町村立七校私立二校尋常高等小學校ニ於テ私立一校トス
 分教場ニシテ單級ノモノ四十七校級アリ

尋常科一學級兒童ノ最多八十七名最少十名平均五十一名一分四厘
 高等科ハ最多八十二名最少七名平均四十八名四分七厘ニシテ概シテ良好ニ屬ス然レトモ都市ノ學校ハ何レモ村落ノ學校ニ比シ何レモ一學級ノ兒童數多シ

(ハ)二部教授ノ狀況

二部教授ヲ學校ノ方針トシテ施行セルモノ全ク無シ只校舍増改築等ノ爲メ止ムヲ得ズシテ一時之ヲ實施シ居ルモノ町村立二校兒童數二千六百七十三名ナリトス

(ニ)私立學校ノ狀況

私立小學校ハ尋常小學校ニ二校尋常高等小學校ニ二校アリ學級數總計三十九、兒童數二千八名、外ニ補習科生四十六名アリ

學 級	尋常小學校		尋常高等小學校		分 教 場		合 計	
	學校數	兒童數	學校數	兒童數	學校數	兒童數	學校數	兒童數
單 級	2	76	1	18	-	-	3	94
十二學級	-	-	1	538	-	-	1	538
二十六學級	-	-	1	1,376	-	-	1	1,376
計	2	76	3	1,932	-	-	5	2,008

右ノ内尋常高等小學校一校ハ山間ニ僻在シ兒童數僅カ數名ニ過キサルモ設備比較的完備シ教授訓練ノ狀況家族的ニシテ獨特ノ長所ヲ有ス其他ハ貴族ノ開墾地及大工場ノ所在地足尾ニシテ設備完全ニシテ教育上遺憾ノ點ヲ認メス

(ホ)補習科及加設科目ニ關スル狀況

補習科ヲ設クル學校ハ其ノ數少ク然モ其多クハ女兒ノ爲ニ主トシテ裁縫科ヲ課スルモノニシテ男兒童ノ爲メニ補習科ヲ設クル學校ハ其ノ數極メテ少ナシ

加設課目トシテハ尋常科ニ於テ手工高等科ニ於テ農業科ヲ課スルモノヲ一般ノ趨勢トナス更ニ之ヲ詳言セハ尋常科ニ於テ手工科ヲ課スルモノ四三校高等科ニ在リテハ手工科ヲ課スルモノ一校農業科ヲ課スルモノ八校商業科一校家事科ヲ課スルモノ三校圖書三校手工圖書一校、農業、商業一校、農業家事一二校、農業圖書三二校、農業圖書英語二校、農業商業家事一校、商業圖書一校、商業圖書英語一校、家事圖書

六校・家事商業英語二校・家事商業圖書英語二校・手工農業商業圖書家事二校・家事圖書手工商業英語二校・農業圖書家事一一校・手工圖書家事一校・農業英語商業圖書家事一校・農業英語圖書家事二校・農業家事英語一校ニシテ計二五五校トスコノ外分教場ニテ尋常科ニ手工ヲ課スルモノ四校ニテ手工科ハ適當ノ教場ヲ得ラレサルト材料ノ供給等ノ關係ニシテ年々減少シツ、アルハ遺憾トスル所ナリ

(ハ)授業料ニ關スル狀況

高等小學校及尋常高等小學校

高等科ニ在リテハ大部分之ヲ徵收ス其一人當最多金額町村ニ在リテハ一圓五十錢市ニ在リテハ七十錢・最寡金額町村ニ在リテハ二十二錢ナリトス。尋常科ニ於テハ本年度ヨリ全部之ヲ徵集セス

(ト)教員ノ需用供給ニ關スル狀況

教育ノ進歩發展ニ伴ヒ資格アル優良教員ヲ要求スル町村非常ニ多ク從ツテ教員優遇ノ點ハ逐年良好ニ趨キツ、アリ之ガ爲メ正教員ノ補充ニ就テハ頗ル注意ヲ拂ヒツ、アルモ學級増加ト退職者ノ不尠トノ爲メ其ノ補充ニ困難ヲ生ジツ、アル狀態ナリ之カ爲メ師範學校ニ於ケル學級ノ増加ヲ計劃シ補充ノ途ヲ講シツ、アリ

尙最近五ケ年間ニ於ケル本科正教員配置ノ狀況ヲ示セバ左ノ如シ
十學級ニ付本科正教員配置歩合

年 度	大正九年度	同 十年 度	同 十一年 度	同 十二年 度	同 十三年 度
尋常小學校	7,31	7,26	7,25	7,46	7,22
高等小學校	10,09	10,60	10,22	10,23	10,18

之レヲ前年度ニ比スレハ本科正教員ニ於テ五十九人ヲ増シ専科正教員ニ於テ十一人ヲ増シ准教員ニ於テ十八人ヲ増シ代用教員ニ於テ一人ヲ増セリ

(チ)教員ノ勤績及轉免ニ關スル狀況

市町村立小學校正教員勤績年數ニ關スル調査左ノ如シ

年 度	種 別	五年未滿	五年以上 十年未滿	十年以上 十五年未滿	十五年以上 二十年未滿	二十年以上 二十五未滿	二十五年以上 三十年未滿	三十 以上	計
		大正十二年度	1,171	624	415	355	198	95	
大正十二年度	一年現役	58	—	—	—	—	—	—	58
	休 補	36	5	2	1	—	—	—	43
	實 補	41	—	—	—	—	—	—	41
大正十三年度	一年現役	1,193	620	345	380	243	90	38	2,959
	休 補	58	—	—	—	—	—	—	58
	實 補	43	2	1	3	—	—	—	49
大正十三年度	增 減	49	3	—	—	—	—	—	52
	增	22	—	—	25	45	—	—	92
	減	—	4	20	—	—	5	5	34
大正十三年度	增 減	7	—	—	3	—	—	—	10
	增	—	3	1	1	—	—	—	4
	減	8	3	—	—	—	—	—	11
大正十三年度	增 減	—	—	—	—	—	—	—	—

(リ)教員待遇ニ關スル狀況

1. 俸 給

教員ノ俸給ハ年々向上シツ、アリ最近五ケ年間ニ於ケル小學校教員俸給平均額ヲ舉グレバ左ノ如シ

年 度	種 別	小 學 校 本 科 正 教 員				尋常小學校 本科正教員	
		尋常科勤務		高等科勤務		男	女
		男	女	男	女		
大 正 九 年 度		61,846	42,105	63,346	43,483	49,432	33,782
同 十 年 度		63,334	44,442	66,292	49,429	50,258	40,122
同 十 一 年 度		64,654	45,204	67,672	48,404	51,664	35,174
同 十 二 年 度		66,947	46,139	67,388	48,979	50,671	41,206
同 十 三 年 度		66,612	46,593	67,269	49,444	53,063	42,772
大 正 九 年 度 卜 同 十 三 年 度 卜ノ 差		5,766	4,488	3,423	961	3,631	3,990

1. 加俸

年度末現在市町村立小學校本科正教員ニシテ本縣内ニ五年以上勤績セルモノ男1,194人 女335人 計1,529人ニシテ現ニ加俸令第三條本文ノ年功加俸ヲ受クルモノ本科正教員 1,394人 ニシテ前記勤績者ニ比スレハ百人中91人1分7厘ニ當ル此ノ内同條但書ノ加俸ヲ受クル者本科正教員 813人アリ加俸ニ關シテハ大正四年四月縣令第四十三號ヲ以テ加俸給與細則ヲ改正シ成績ニ依リ加俸ノ額ニ等級ヲ附シ爾來左ノ標準ニ依リテ給與ス

種別	加俸給與令第三條ニ依ルモノ				同上但書ニ依ルモノ			
	一級	二級	三級	四級	一級	二級	三級	四級
本科正教員	60	50	30	24	36	24		18
專科正教員 准教員	-	-	24	12	-	18		12

特別加俸ニ關シテハ上記加俸給與細則加俸令第七條第一項ニ依ルモノ三十圓其他ハ左ノ如ク定メタリ

僻険地等級	加俸令第七條第三項ニ依ルモノ			同上第四項ニ依ルモノ		
	甲	乙	丙	甲	乙	丙
本科正教員	30	24	18	20	18	14
專科正教員 准教員	18	14	12	15	13	12

僻険地トシテ指定セルモノ甲21、乙26、丙37 合計84ヶ所トス

特別加俸ヲ受クルモノ左ノ如シ

- 加俸令第七條第一項ニ依ルモノ (單級加俸) 7人
- 同 第二項ニ依ルモノ (準單級加俸) 7人
- 同 第三項ニ依ルモノ (僻険加俸) 170人
- 同 第四項ニ依ルモノ (僻険累加俸) 45人

尙最近五ヶ年ノ市町村立小學校本科正教員ノ加俸額ヲ舉クレハ左ノ如シ
市町村立小學校教員加俸額 (本科正教員)

年 度	年 功 加 俸		特 別 加 俸									
	第三條本文		第三項但書		單 級		準 單 級		僻 険 加 俸		同 上 累 加 俸	
	人員	金額	人員	金額	人員	金額	人員	金額	人員	金額	人員	金額
大正九年度	1,372	41,426	797	19,158	22	660	8	192	118	2,453	30	510
同 十年度	1,385	41,718	842	20,408	18	540	5	120	125	2,562	35	614
同 十一年度	1,382	41,700	828	20,908	10	318	6	144	134	2,802	40	678
同 十二年度	1,469	44,182	892	21,450	9	342	8	186	148	3,072	39	640
同 十三年度	1,394	41,986	813	19,554	7	210	6	134	125	2,503	35	560

幼稚園

幼稚園ハ總計十一ニシテ前年度ニ比シ一園ヲ増ス組數30保母32人幼兒男465人女480人計945名アリ而シテ本年度入園者ハ男332人女341人 計673人ナリトス

盲啞學校

(1)私立宇都宮盲啞學校ハ旭町二丁目ニ在リ修業年限普通科六ヶ年技藝科盲生四ヶ年啞生五ヶ年トス學科目ハ修身、國語、算術、地理、歴史、生理、解剖、鍼治、按摩、唱歌、体操、啞生ニハ以上ノ外圖書、手工、裁縫ヲ課シツ、アリ設備ニツキテハ未タ完キヲ得サルモ漸次完成ヲ圖リツ、アリ

寄宿舎ハ學校附近ノ民家ヲ借り受ケ教員之ヲ監督シツ、アリ盲聾啞教育令公布ノ結果本年度ヨリ縣立代用ニ指定セラレ教員俸給費其他トシテ縣費ヨリ金二千四百圓ノ補助ヲ受ケ本教育ノ改善ニ努メツ、アリ

本校生徒卒業後ノ狀況及失官ノ原因左ノ如シ

卒業後ノ狀況

種別	卒業生	鍼 醫	按 摩	按 摩	農 業	書 工	家 手	事 務	補 在	習 學	東京盲師範科在學	死 亡	其 他
盲 生	18	5	3	-	-	-	-	-	3	1	5	1	
	2	-	-	-	-	-	-	-	1	-	-	-	
啞 生	7	-	-	2	1	1	2	-	-	-	-	1	
	4	-	-	-	-	4	-	-	-	-	-	-	
計	25	5	3	2	1	1	5	1	5	2	-		
	6	-	-	-	-	4	1	-	-	-	-		

失明ノ原因

種 別	生 來	腦 病	風 眼	耳 病	白 巾 障	麻 疹	虎 眼	外 傷	計
盲 生	1	1	1	-	1	1	2	1	8
	2	-	-	-	-	1	1	-	4
啞 生	19	2	-	1	-	-	-	-	22
	11	3	-	1	-	-	-	-	15
計	20	3	1	1	1	1	2	1	30
	13	3	-	1	-	1	1	-	19

(口)私立足利盲學校ハ大正十年度新ニ敷地ヲ求メ新築セシモノニシテ敷地百十七坪校舍建坪三十坪七合五勺アリ盲聾啞教育令公布ノ結果本年度ヨリ縣立代用ニ指定セラレ教員俸給費其ノ他トシテ縣費ヨリ金千五百三十圓ヲ補助セラル、外市費ヨリ金四百圓ノ補助ヲ受ケ其他毎年宮内省文部省等ヨリノ御下賜金及補助金アリテ本教育ノ改善ニ努ム教員中有資格者男四名無資格者男一名女一名計六名ニシテ未タ有資格ノミヲ以テ充當シ得サルハ遺憾トス
卒業後ノ狀況

盲 生	性 別	減按營業	東京盲學校在學	家事手傳	死 亡	計
	男	10	-	-	-	-
女	3	1	-	-	-	4

失官ノ原因

盲 生	性 別	生 來	風 眼	里肉障	營養不頁	外 傷	線内障	角膜實質炎	計
	男	4	2	-	5	-	1	3	15
女	3	-	1	5	1	-	2	12	

1. 各種學校

小學校ニ類スル各種學校ハ町村立二私立四校ニシテ多クハ女子ノ爲メニ裁縫ヲ主トシテ課スルモノニシテ其内私立宇都宮夜學校ハ宇都宮尋常高等小學校ニ附設シ夜間徒弟ノタメ商業簿記及國語算術修身ヲ課ス以上各種學校ヲ通シ目下生徒數男82名 女319名アリ教員ノ多クハ小學校教員ノ兼務トス

其ノ他ノ各種學校ハ左表ノ如シ

名 稱	設立區別	創立年月日	位 置	學 科	修 業 限	生徒數
氏家裁縫女學校	私立	大正十年十一月	鹽谷郡氏家町	修身、國語、算術、裁縫、家事	二ヶ年 女	107
佐野裁縫女學校	同	同十一年十二月	安蘇郡植野村	修身、國語、算術、裁縫、家事、体操	二ヶ年 女	39
宇都宮旭女學校	同	同三十五年九月	宇都宮市旭町	修身、國語、算術、家事、裁縫、外三科目	二ヶ年 女	80
宇都宮クリスチャン女學校	同	同四十年四月	同三條町	修身、聖書、國語、英語、數學、理科外八科目	四ヶ年 女	25
鹿沼裁縫專修學校	同	同三十九年五月	上都賀郡鹿沼町	修身、裁縫	二ヶ年 女	35
佐伯女學院	同	大正三年十月	下都賀郡栃木町	修身、國語、珠算、裁縫	二ヶ年 女	50

名 稱	設立區別	創立年月日	位 置	學 科	修 業 限	生徒數
喜連川女學校	私立	明治四十二年四月	鹽谷郡喜連川町	修身、裁縫	三ヶ年 女	170
喜連川裁縫女學校	同	大正四年四月	同	修身、裁縫	二ヶ年 女	80
葛生學館	同	明治四十二年四月	安蘇郡葛生町	修身、國語、漢文、數學、英語、法制、簿記、博物、地理、歷史	二ヶ年 男	160
大明學園	同	大正六年三月	同田沼町	修身、國語、漢文、數學、英語	二ヶ年 男	50
足利裁縫女學校	同	同 四年二月	足利市巴町	修身、裁縫、染織、衣服、整理、法、家事	二ヶ年 女	150
粟鹿裁縫女學校	同	同 十三年六月	足利郡粟鹿町	修身、國語、算術、裁縫、家事	二ヶ年 女	41

以上維持費ハ何レモ授業料ヲ本体トシ其他ハ校主ノ支出及寄附又ハ補助ニ依ルモノトス

學校衛生

縣下市町村立小學校中學校醫ヲ置クモノ三九八校(分教場ヲ計入セズ)ニシテ其人員四百二名平均一人ニ付約一校ヲ擔任ス尙之カ實人員ヲ詳記セバ一校ヲ擔任スルモノ九十一名二校、四十八名三校、四十五名四校、十二名四校、四名六校、一名七校、二名ニシテ最多ハ七校二名トス。一人ノ擔任スル最多兒童數2,286名ナリトス

手當金額ハ總計一万三千五百九十圓ニシテ平均一人六十六圓九十四錢ニ當ル其他縣立市町村立ノ公立學校三十二校ニハ何レモ學校醫ヲ置キ其人員三十三名ニシテ手當年額二千五百十五圓平均一人七十六圓二十一錢ナリトス

以上學校醫ノ資格別左ノ如シ

帝國大學醫科大學醫學科卒業者	二十一名
醫學專門學校卒業者	九十八名
醫術開業免許狀ヲ有スル者	百七名
計	二百二十六名

學校衛生ニ關シテハ小學校ヲ始メ中等學校ニ於ケル日常清潔法ハ勿論トラホーム其他傳染病豫防及消毒ニ關シ絶ニス風行シツ、アリ特ニ体操教授ノ改善体育運動ノ獎勵等積極的衛生ニ努力セシ結果其ノ成績見ルヘキモノアリ。殊ニ最近各郡市ニ於テ學校醫會ノ組織成立シ之カ活動大ニ見ルヘキモノアルニ至レリ然レトモ机腰掛等ノ設備尙不完全ナ

ルモノ多ク衛生上遺憾ノ點尠シトセズ尙學校職員ノ學校衛生ニ關スル智識ノ乏シキヲ以テ各郡市ニ亙リ數ヶ所ニ學校衛生講習會ヲ開催シ之レガ智識普及ニ努メタリ

學校園、學校林及樹栽ノ狀況

學校園ハ各學校共殆ンド之ヲ有セザルモノナシ殊ニ御即位御大典記念學園及樹栽ハ縣下中等學校ハ勿論小學校全部ニ亙リ實施セラレ目下之ガ管理並經營ニ努メツ、アリ。各郡小學校林ハ總計六十二箇所ニシテ約百十五町五反七畝十七歩トス其ノ内日露戰役記念學林ノ設置反別ハ左ノ如シ

郡名	町	反	畝	歩
河内郡	45	2	7	7
上部賀郡	19	6	8	20
鹽谷郡	-	2	7	24
那須郡	13	8	6	0
安蘇郡	-	9	0	0
足利郡	5	5	0	0
計	85	5	2	22

同上中等學校ノ分ハ左ノ如シ

校名	町	反	畝	歩
栃木中學校	7	8	3	9
眞岡中學校	5	0	8	6
計	12	9	1	15
合計	98	4	4	7

教員講習

本年度縣内ニ於テ教員講習會ヲ開催セルモノ左ノ如シ

會名	開設者	講習學科目	開會日數	講習者		講習員資格	講師職氏名	經費補助額
				男	女			
教員講習會	栃木縣	地理科	四日	42	5	中等學校教員	東京女子高等師範學校教授 西村萬壽	490
同	同	教育學	四日	408	20	小學校本科正教員	東京高等師範學校教授 佐々木秀一	482
夏季講習會	河内郡	自由教育	三日	209	75	小學校教員	千葉縣師範學校教諭 手塚岸衛	150
夏季講習會	上部賀郡小學校第一組合會	體操	二日	31	12	同	足利高等女學校教諭 神山峰吉	34
夏季講習會	同上第二組合會	器械體操	二日	42	12	同	同	110
夏季講習會	上部賀郡小學校第二組合會	相對性理論	一日	30	12	小學校教員	京都帝大生 關根豊治	20

會名	開設者	講習學科目	開會日數	講習者		講習員資格	講師職氏名	經費補助額
				男	女			
教授法研究會	上部賀郡小學校第二組合會	國語科	一日	30	12	小學校教員	栃木縣師範學校訓導 小林丈夫	45
夏季講習會	同第三組合會	現代教育思想	一日	47	19	同	栃木縣師範學校教諭 中野傳治	62
冬季講習會	同	國語算術博物	二日	38	18	同	千葉縣師範學校訓導 香取良範 佐久間治八	92
遊戲研究會	同第六組合會	遊 戲	四日	21	24	同	古河町幼稚園主 丸山義一	33
體操研究會	同第五組合會	體 操	二日	53	40	同	縣立足利高女教諭 神山峰吉	50
唱歌研究會	同第六組合會	唱 歌	五日	15	23	同	東京音樂學校 山田辰雄	25
教授法研究會	芳賀郡第五組合會	綴 方	一日	48	12	同	栃木縣師範訓導 小林丈夫	25
同	同第六組合會	綴方、讀方	三日	58	20	同	同 人	28
同	同第四組合會	體操、唱歌	二日	65	15	同	縣立足利高女教諭 神山峰吉	30
教員講習會	下部賀郡	理科、教育	二日	200	100	同	東京高師訓導 日田權一	120
准教員講習會	同	教 育	六月ヨリ至八月各日	105	45	同	栃木縣師範教諭 堂本傳 石川修三 栃木縣女子師範教諭 小林友雄	150
冬季講習會	鹽谷郡會	教育、理科、體操	四日	165	71	同	栃木縣師範教諭 石川修三 栃木縣視學長 澤末次郎 同 梅澤繁	50
同	足利郡會	教育、新主、張	三日	200	70	同	東京帝大教授 吉田熊治	110
東部組合講習會	東部小學校組合會	社會學	一日	58	33	同	東京日日新聞記者 小野賢一	20
同	同	教育學	一日	57	33	同	足利郡視學 石塚榮録	20
同	同	西洋文學史	一日	59	32	同	足利中學校長 篠崎原三	20
教育講習會	西部小學校組合會	教育學	二日	70	28	同	東京成城小學校主事 小原國芳	100
算術講習會	南部小學校組合會	グラフ教授	一日	36	20	同	足利中學校教諭 末永健藏	12
國語講習會	同	讀 方	一日	36	20	同	同 小林政一	12
國史講習會	同山邊小學校	國 史	一日	30	7	同	前國定教科書編纂官 西村辰次郎	13
水泳講習會	足利市小學校	水 泳	十日	30	-	同	同 師範教諭 小管傳治	100
教員講習會	足利市會	哲 學	二日	95	40	同	栃木縣師範教諭 石川修三	30
歷史講習會	足利市會	歷 史	一日	96	45	同	前文部省圖書監修官 西村辰次郎	20

教科用圖書ニ關スル狀況

小學校用國定教科書需給狀況ハ年々改善セラレ本年度ニ於ケル供給狀況ハ概シテ良好ナリ小學校以外ノ學校ニ就テモ一般良好ナリトス

圖書館ニ關スル狀況

圖書館ハ目下公立二十四私立三計二十七ニシテ前年ニ比シ十四館ノ増加ヲ見ルニ至レリ其ノ他ハ青年團體處女會小學校等ニテ文庫ヲ設置シ一般ニ閱覽セシメツ、アルモノ數個アルヲ見ルニ過ギズ圖書館ノ普及ハ社會教育上最モ重要ナル機關ナルヲ以テ之ガ設立ニハ特ニ力ヲ注ギ縣訓令ノ趣旨徹底ニ銳意努力シツ、アリ公私立圖書館ノ狀況左ノ如シ

名 稱	設立別	所在地	創立年月	圖書冊數
足利學校遺跡圖書館	市立	足利市昌平町	明治三十六年三月	20,661
下野教育會附設二宮文庫	私立	宇都宮市旭町	明治四十三年五月	7,100
菊華圖書館	同	下都賀郡家中村	明治三十八年七月	5,560
御大典記念犬伏町圖書館	町立	安蘇郡犬伏町	大正五年三月	561
眞岡町立簡易圖書館	同	芳賀郡眞岡町	同 四年十一月	686
鹿沼圖書館	同	上都賀郡鹿沼町	同 十三年七月	3,504
田原村立尋常高等小學校附設御即位記念圖書館	村立	河内郡田原村	同 四年十一月	280
絹島村圖書館	同	同 郡絹島村	同 十二年一月	458
泉村圖書館	同	壺谷郡泉村	同 十二年三月	461
城山村圖書館	同	河内郡城山村	同 十二年三月	303
羽黒村圖書館	同	河内郡羽黒村	同 十二年三月	212
新合村圖書館	同	安蘇郡新合村	同 十三年一月	227
絹島村青年團上小倉支部附設圖書館	團體立	河内郡絹島村	同 四年十一月	562
栃木圖書館	町立	下都賀郡栃木町	同 十年四月	2,560
大宮圖書館	村立	壺谷郡大宮村	同 十二年五月	211
大宮圖書館	同	同	同 十二年五月	338
川西町圖書館	町立	那須郡川西町	同 十二年二月	101
馬頭町立圖書館	同	同 郡馬頭町	同 十二年十二月	948
黒羽町圖書館	同	同 郡黒羽町	同 十二年四月	3,201
親園村立圖書館	村立	同 郡親園村	同 十三年八月	468
武茂村圖書館	同	同 郡武茂村	同 十三年七月	56
那須野村立圖書館	同	同 郡那須野村	同 十三年一月	599
東學堂校圖書	同	同 郡東那須野村	同 十三年一月	599
葛生町立圖書館	町立	安蘇郡葛生町	同 十三年十二月	2,924
毛野村圖書館	村立	足利郡毛野村	同 十二年四月	195
小俣町圖書館	町立	同 郡小俣町	同 十三年七月	227
梁田村圖書館	村立	同 郡梁田村	同 十二年三月	159
筑波村圖書	同	同 郡筑波村	同 十三年八月	138

教育會及小學校組合ニ關スル狀況

下野教育會ノ外ニ各郡市ニ夫々教育會アリ尙是等教育會ノ聯合セル栃木縣聯合教育會アリ、何レモ年々總集會ヲ開催シ教育上ノ振興ヲ圖リツ、アリ、主ナル事業ヲ舉グレバ通俗講演會、講習會、教育上ノ諸問題ノ研究調査補習學校用圖書發行等ナリトス

小學校組合會ハ各町村ニ於テ夫々經費ノ補助ヲナシ町村長、學務委員、小學校教員ヲ會員トシテ夫々教育ノ改善ヲ圖リ主トシテ講習會、講話會、教材教法ノ研究、學事視察、其ノ他社會教育上ニ貢獻スル所尠カラズ

青年團ニ關スル狀況

青年團ハ各町村之カ設置ヲナシ第三回文部內務ノ兩大臣訓令ニ基キ之カ統一ヲ圖ルト共ニ自主的經營ヲ主トシ内容ノ改善充實ニ務メツ、アリ目下團體ノ數百九十八、團員數三万七千八百七十名アリ、各郡市ニ於テハ何レモ郡市聯合青年團ヲ組織シ運動會又ハ講習會ヲ開催シ或ハ中堅青年ヲ集メテ幹部養成講習會ヲ開ク等青年ノ指導啓發ニ務メツ、アリ、縣ニ於テハ各郡市青年團ヲ聯合シタル縣聯合青年團ヲ組織シ運動會、講演會、幹部講習會等ヲ開催シツ、アリ

處女會ニ關スル狀況

縣訓令トシテ處女會規約要綱公布以來日尙淺キニ拘ラズ縣下各市町村ニ於テ小學校ヲ中心トシテ普及發達ノ情勢ヲ現ハシ青年團ト相雁行シテ地方子女ノ修養ニ努メツ、アルハ喜バシキ現象ナリトス、目下其ノ會數二百五十八、會員二万五千四十三名ニ達ス其ノ事業ノ主ナルモノハ補習教育、講話會、講習會、各種教育事業等ニシテ會員モ次第ニ自覺的活動ヲナスニ至レリ

教育ニ關スル法人

下野教育會、上都賀郡教育會、芳賀郡教育會ハ夫々教育上ノ調査研究及通俗教育等ニ貢獻シツツアルコト前年度ト相同シ其他秋山獎勵會、下稻葉義務教育獎學財團赤津尋常高等小學校教育獎勵會ハ學齡兒童ニ對スル學用品ノ補給其他獎學上施設ヲナシツ、アリ、以上ノ外財團法人栃木縣立大田原中學校獎學團ト同校生徒ノ獎學上ノ施設ヲ講シツ、アリ

縣會及市長村會

大正十二年十二月開會ノ通常縣會ニ於テ決定セル教育費ノ豫算ハ歲出經常部ニ於テ百一萬五千三百六十四圓・歲出臨時部ニ於テ六萬五千三百六十六圓教育補助費二萬四千六百二圓ナリ前年度ヨリ總計ニ於テ十八萬八千九百九十四圓ヲ減シタルハ經費節減ノ政府ノ大方針ニ基キタル結果ナリトス

市町村會ノ狀況ニ於テモ亦縣會ニ於ケルト同様ニ教員俸給ノ増額其ノ他設備完成等ノ爲メ教育費ノ膨脹ヲ來タセリ

育英資金

御大典記念事業トシテ計劃シタルモノニシテ大正三年十二月ノ通常縣會ニ提出シ縣費ヨリ三萬圓ノ支出決議セラル之ニ依リ大正四年三月縣令第十四號ヲ以テ育英資金管理規程並縣令第十五號ヲ以テ育英資金貸與規程ヲ公布ス

其他大正四年九月本縣ニ對シ御下賜金三千五百圓アリタルヲ以テ之ヲ育英資金ニ編入セリ

爾後年々御下賜金アリテ大正十三年マデニ總額五萬五百圓ニ達ス(本年度四千圓御下賜)本事業ニ對シ篤志者ヨリ寄附セラレタルモノ五件ニシテ金額三萬三千八百八十圓其他資金利子ニテ現在ノ資金總額十四萬八百二十八圓(内有價證券二萬八千圓)ナリトス

事業並經營ノ方法ハ縣内中産以下ノ子弟ニシテ縣内公私立中等學校程度ノ學校ヲ卒業シ學力・品性・優秀ナルモノニ學資ヲ貸與シ高等教育ヲ受ケシメントスルモノニシテ現在ノ修業者及學校名左ノ如シ

帝國大學	四人	高等學校	九人
高等師範學校	六人	高等農林	一人
醫學專門學校	一人	高等商業	六人
商科大學	三人	高等工業	二人
慶應大學	二人	計	三十四人

將來學事施設上ノ事項

本縣ニ於テ將來學事施設上最モ須要ト認ムヘキ事項ヲ列舉スレバ左ノ如シ

- 貧困兒童就學獎勵・特殊兒童ノ保護救濟ヲ講スルコト
- 公民教育ノ徹底ヲ圖ルコト
- 學校設備ノ完成ヲ期シ内容ノ改善ヲ圖ルコト
- 學校衛生ノ普及徹底ト學校醫ノ活動ヲ圖ルコト

實業補習教育ノ振興ヲ圖ルコト
 教員補充並教員素質ノ向上ヲ圖ルコト
 盲聾啞教育ノ獎勵ヲ圖ルコト
 圖書館ノ普及ヲ圖ルコト

乙 款

公學費及公學資金

1. 歳入出狀況

縣市町村公學費支出金總額六百十九萬七千五百圓ニシテ前年度ニ比スレバ百二萬二千八百十五圓ヲ増加ス其ノ内譯左ノ如シ

(イ) 縣ニ屬スルモノ

學 校	本 年 度	前 年 度	比較増減(△印ハ減)
師 範 學 校	280,633 ^円	254,876 ^円	25,757 ^円
中 學 校	424,351	348,851	75,500
高 等 女 學 校	278,676	322,748	△ 44,072
實 業 學 校	379,426	345,578	33,848
實業補習教員養成所	4,821	5,578	△ 757
其 他	500,384	226,547	273,837
計	1,868,241	1,504,178	364,313

(ロ) 市町村ニ屬スルモノ

小 學 校	3,914,149 ^円	3,430,177 ^円	483,972 ^円
實科高等女學校	8,027	7,867	160
實 業 學 校	273,201	151,575	121,626
圖 書 館	12,465	4,695	7,770
各 種 學 校	2,860	2,828	32
其 他	111,082	65,940	45,142
計	4,321,784	3,663,082	658,702

2. 歳入狀況

縣, 市町村公學費收入總額ハ百九十二萬四千四百四十四圓ニシテ前年ニ比シ五十三萬一千三百三十七圓ヲ増加ス

其ノ内譯左ノ如シ

(イ) 縣ニ屬スルモノ

學 校	本 年 度	前 年 度	比較増減(△印ハ減)
師 範 學 校	1,635 ^円	1,796 ^円	△ 161 ^円
中 學 校	174,464	122,640	51,824
高 等 女 學 校	131,569	103,699	27,870
實 業 學 校	84,258	68,509	15,749
實業補習學校 教員養成所	-	-	-
其 他	391,262	16,930	374,332
計	783,188	313,574	469,614

(ロ) 市町村ニ屬スルモノ

小 學 校	1,074,191 ^円	1,032,951 ^円	41,240 ^円
實科高等女學校	3,681	2,652	1,029
實 業 學 校	53,416	37,195	16,221
各 種 學 校	1,333	682	701
圖 書 館	418	920	△ 502
其 他	4,167	1,133	3,034
計	1,137,256	1,075,533	61,723

尙收入増減ノ重ナルモノヲ摘記スレバ左ノ如シ

(イ) 授業料

中 學 校	174,456 ^円	122,535 ^円	51,921 ^円
高 等 女 學 校	135,133	106,341	28,792
實 業 學 校	105,032	84,849	20,183
實業補習學校	11,874	11,183	691
小 學 校	128,124	131,597	△ 3,473
各 種 學 校	1,333	682	701
計	556,002	457,187	98,815

(ロ) 寄附金

學 校	本 年 度	前 年 度	比較増減(△印ハ減)
小 學 校	91,964 ^円	77,105 ^円	14,859 ^円
高 等 女 學 校	-	-	-
實 業 學 校	715	-	715
計	92,679	77,105	15,574

(ハ) 基本財産ヨリ生スル收入

小 學 校	41,606 ^円	35,239 ^円	6,367 ^円
師 範 學 校	110	110	-
中 學 校	-	-	-
高 等 女 學 校	-	-	-
實 業 學 校	106	-	106
計	41,822	35,349	6,473

(ニ) 補助金

(イ) 小 學 校 ノ 内 譯

國 費	800,120 ^円	781,170 ^円	18,950 ^円
縣 費	1,541	863	678

(ロ) 實 業 學 校 ノ 内 譯

學 校	本 年 度	前 年 度	比較増減(△印ハ減)
國 費	1,200 ^円	650 ^円	550 ^円
縣 費	10,950	2,716	8,234

公學資産

1. 學校基本財産

(イ) 縣ニ屬スルモノ

明治三十二年縣令第五號ヲ以テ栃木縣師範學校基本財産管理規則ヲ定メ寄附金其他特別ノ入金ヲ積立ツルコトトシ其ノ利子ヲ以テ生徒獎勵ノ費用ニ充テ若クハ元金ニ積立ツ其ノ額左ノ如シ

大正八年度	1,297	同 九年度	1,505	同 十年度	1,592
同十一年度	1,694	同十二年度	1,786	同十三年度	1,803

又明治四十年縣令第九號ヲ以テ師範學校女子師範學校ヲ除キタル縣立學校ニ基本財産ヲ設ケ其ノ種類ヲ學林及蓄積金トシ左ノ收入ヲ以テ之ニ充ツ

(一) 學林ヨリ生ズル利子

(二) 學校實習成績物賣却金ノ全部又ハ一部

(三) 授業料半額以内

(四) 蓄積金ノ利子

(五) 寄附金其他特別ノ收入

蓄積金ノ利子ハ每校基本金總額十五万圓ニ達スルマデハ使用セサルモノトス

尙各校基本財産ハ大正十二年度ヨリ之ヲ統一セリ

蓄積金額年度別左ノ如シ

年 度	中 學 校	高等女學校	實 業 學 校	計
大 正 九 年 度	68,114	9,850	24,599	102,563
同 十 年 度	70,001	10,359	21,685	102,045
同 十 一 年 度	73,375	10,566	27,036	110,977
同 十 二 年 度	-	-	-	119,588
同 十 三 年 度	-	-	-	125,164

即チ現在額ハ十二万五千六百六十四圓ニシテ之ヲ前記師範學校基本財産ヲ加フルトキハ總計十二万六千九百六十七圓ニ達ス森林坪數及價額・中學校23,499坪3,757圓・實業學校801,875坪13,650圓ナリ

(ロ) 市町村ニ屬スルモノ

總額百四十七万六千二百九十圓ニシテ殆ンド全部小學校ノ基本財産ニシテ其ノ内譯左ノ如シ

小 學 校 1,476,290圓

内 譯

金 額	674,294圓
土 地	683,409圓
積 立 金	118,587圓
外ニ乙種程度ノ實業學校	1,169圓
實業補習學校	807圓

(ハ) 教育資金

(イ) 資金ノ總額並貸付戻入等ノ狀況

資 金 總 額	58,488圓
支 出 總 額	26,974圓

内

小學校設備費貸付	17,600圓
獎 勵 費	7,612圓
小學校教員疾病治療費	1,762圓(人員六人)
右ノ内獎勵費支出ノ内譯	
教員講習會費	876圓
學齡兒童就學獎勵費	247圓
教育功勞者表彰費	1,181圓
通俗教育獎勵費	38圓
普通教育調査費	470圓
普通教育研究會費	1,045圓
教育獎勵補助費	3,100圓
視學委員費	655圓
計	7,612圓

(ニ) 市町村立小學校教員加俸資金

資金總額十万二千六百八十二圓ニシテ加俸支出額左ノ如シ

種 別	年 度		比較増減(△印ハ減)
	本 年 度	前 年 度	
年 功 加 俸	73,306 ^円	71,391 ^円	1,915 ^円
特 別 加 俸	5,261	4,943	318

(ホ) 兒童就學獎勵資金

資金總額二万六百三十二圓(此ノ内資金ヨリ生スル收入並縣費支出ヲ加ヘ市町村ニ交付スルモノナルガ本年度ハ之カ交付ヲ爲シタルモ

ノナシ) ニシテ市町村ニ於テ奨励支出シタル状況左ノ如シ

種 別	兒 童 數	金 額
教科書及學用品ノ給與又ハ貸與	1,104	1,296 ^円
被 服 給 與	10	15 ^円
食 事 給 與	40	291 ^円
生 活 費 補 給	—	—
計	1,154	1,602 ^円

(ハ) 公立學校職員年功加俸資金
資金總額三万五百二十圓ニシテ支給額左ノ如シ

種 別	年 度		比較増減(△印ハ減)
	本 年 度	前 年 度	
年 功 加 俸	26,643 ^円	25,124 ^円	1,519 ^円

(ト) 教育及學藝ニ關スル資金
資金總額八千二百三十六圓ニシテ支給額左ノ如シ
育英事業 8,021圓 生活獎學費 9圓
以 上

學 齡 兒 童

	男	女	計
就學始期到達者	93,372	89,933	183,305
不就學者	334	300	634
計	93,706	90,233	183,939
就學小學校ノ教科ヲ修ムル者	93,101	89,995	183,096
就學小學校ノ教科ヲ修ムル者	24,271	21,812	46,083
就學給與者	247	412	659
就學免狀者	86	89	175

ノナシ) ニシテ市町村ニ於テ奨励支出シタル状況左ノ如シ				
種 別	兒 童 数	金 額		
教科書及學用品ノ給與又ハ貸與	1,104	1,290		
被 服 給 與	10	15		
食 事 給 與	40	291		
生 活 費 補 給	—	—		
計	1,154	1,606		
(ハ) 公立學校職員年功加俸資金				
資金總額三万五百二十圓ニシテ支給額左ノ如シ				
種 別	年 度	本 年 度	前 年 度	比較増減(△印ハ減)
年 功 加 俸		26,643 ^円	25,124 ^円	1,519 ^円
(ト) 教育及學藝ニ關スル資金				
資金總額八千二百三十六圓ニシテ支給額左ノ如シ				
育英事業	8,021圓	生活奨學費	9圓	以 上

學 齡 兒 童

		男	女	計
學 齡 兒 童	就學始期既達者	93,372	89,908	183,280
	不就學者	334	500	834
計		107,166	103,816	210,982
就學兒童	尋常小學校ノ教科ヲ修ムル者	69,101	98,096	137,197
	尋常小學校ノ教科ヲ卒ヘル者	24,271	21,812	46,083
不就學兒童	就學猶豫者	247	412	659
	就學免除者	86	89	175

學 齡 兒 童

第 一 現住戸口及學齡兒童 大正十四年三月三十一日

郡 市	現住戸數	現住人口	學 齡 兒 童									現住戸數 一ニ付 學齡兒童
			就學始期既達者			就學始期未達者			合 計			
			男	女	計	男	女	計	男	女	計	
全 管												
大正九年度	165,010	1,080,147	87,562	82,021	169,583	14,328	14,111	28,519	101,960	95,051	197,011	1.2
同 十年度	160,925	1,022,255	86,364	84,412	170,776	14,574	14,540	29,114	103,538	98,582	202,500	1.2
同十一年度	177,770	1,046,458	91,364	86,903	178,267	14,535	14,311	28,846	105,804	101,214	207,118	1.2
同十二年度	180,472	1,046,458	93,060	89,855	182,915	14,507	14,353	28,860	107,057	104,208	211,265	1.2
同十三年度	182,177	1,046,458	93,706	90,408	184,114	13,460	13,408	26,868	107,166	103,816	211,082	1.2
郡 市 別												
宇 部 宮	14,720	63,768	5,762	5,762	11,464	824	886	1,710	6,586	6,588	13,174	0.9
足 利	7,466	33,634	2,804	2,806	5,700	403	402	805	3,297	3,208	6,505	0.9
河 内	15,752	104,834	9,626	9,451	19,077	1,343	1,340	2,683	10,960	10,791	21,750	1.4
上 部 賀	24,435	143,400	12,019	11,655	23,674	1,771	1,741	3,512	13,790	13,306	27,186	1.1
芳 賀	18,662	110,368	10,174	9,410	19,584	1,520	1,518	3,038	11,664	10,928	22,622	1.2
下 部 賀	32,163	193,623	17,582	17,127	34,709	2,532	2,458	5,090	20,514	19,625	40,139	1.2
壺 谷	13,441	89,110	7,456	7,143	14,599	1,119	1,072	2,191	8,575	8,215	16,790	1.3
那 須	26,306	158,672	14,267	13,824	28,091	2,048	2,125	4,173	16,315	15,653	31,968	1.3
安 蘇	16,231	85,710	7,634	7,416	15,050	1,047	984	2,031	8,684	8,400	17,084	1.1
足 利	12,662	60,244	5,885	5,874	11,763	853	838	1,691	6,742	6,710	13,454	1.1

學齡兒童トハ本籍ト寄留トナ間ハス現住人中年度末ニ於テ滿六歳一日ヨリ滿十四歳迄ノ年齢ニ在ル兒童ヲ云ヒ其内年度内四月一日ニ於テ滿六歳一日以上ノ年齢ニ達シタルモノヲ就學始期既達者トシテ然ラサルモノヲ就學始期未達者トス以下之ニ同シ 現住戸數ハ大正十二年十二月三十一日現在ニシテ現住人口ハ大正九年十二月二十五日發行ニ係ル第一回國勢調査速報ニ依リ調査シタルモノナリ

第 二 學齡兒童就學及不就學 (就學始期既達者) 大正十四年三月三十一日

郡 市	就 學			不 就 學			合 計			合計百中就學		
	男	女	計	男	女	計	男	女	計	男	女	男及女
全 管												
大正九年度	86,915	80,640	167,555	637	1,381	2,018	87,562	82,021	169,583	99.26	98.32	98.81
同 十年度	88,832	88,297	177,129	532	1,115	1,647	89,364	84,412	173,776	99.40	98.68	99.05
同十一年度	90,931	85,999	176,930	433	904	1,337	91,364	86,903	178,267	99.53	98.96	99.25
同十二年度	93,590	89,132	182,722	370	723	1,093	93,960	89,855	183,815	99.59	99.19	99.45
同十三年度	93,372	89,908	183,280	334	500	834	93,706	90,408	184,114	99.64	99.45	99.55

第二 學齡兒童就學及不就學 (續)

Table with columns for 郡市 (Municipality), 就學 (Enrolled), 不就學 (Not Enrolled), 合計 (Total), and 合計百中就學 (Percentage of Enrolled). Rows list municipalities like 宇都宮, 足利, 河内, etc.

第三 學齡兒童就學者種別 (就學始期既達者) 大正十四年三月三十一日

Table showing the types of students (尋常小學校ノ教科ヲ修ムルモノ, 尋常小學校ノ教科ヲ卒ヘタルモノ) by municipality and year (大正九年度 to 同十三年度).

第四 學齡兒童不就學者種別 (就學始期既達者) 大正十四年三月三十一日

Table showing the reasons for non-enrollment (e.g., 猶豫, 免除) by municipality and year (大正九年度 to 同十三年度).

第五 學齡兒童中盲聾啞者 大正十四年三月三十一日

郡 市	盲 者			聾 啞 者			合 計			右ノ内學校ニ於テ修業スルモノ								
	男	女	計	男	女	計	男	女	計	盲 者			聾 啞 者			合 計		
										男	女	計	男	女	計	男	女	計
全 管																		
大正九年度	33	16	49	23	22	45	56	35	94	4	1	5	2	2	4	6	3	9
同 十年度	10	12	22	44	39	83	54	51	105	2	2	4	7	5	12	9	7	16
同十一年度	9	16	25	42	42	84	51	58	109	2	3	5	11	4	15	13	7	20
同十二年度	8	11	19	44	46	90	52	57	109	1	1	2	13	7	20	14	8	22
同十三年度	9	10	19	46	45	91	55	55	110	4	2	6	18	12	30	22	14	36
郡 市 別																		
宇 部 宮	1	1	2	17	11	28	18	12	30	1	1	2	17	10	27	18	11	29
足 利	2	2	4	1	2	3	3	4	7	2	1	3	-	-	-	2	1	3
河 内	-	1	1	8	3	11	8	4	12	-	-	-	-	-	-	-	-	-
上 都 賀	1	1	2	2	7	9	3	8	11	-	-	-	-	-	-	-	-	-
芳 賀	3	2	5	2	4	6	5	6	11	1	-	1	-	-	-	1	-	1
下 都 賀	1	-	1	10	5	15	11	5	16	-	-	-	1	1	2	1	1	2
壺 谷	-	-	-	-	-	-	-	-	-	-	-	-	-	-	-	-	-	-
那 須	1	3	4	2	6	8	3	9	12	-	-	-	-	-	-	-	-	-
安 蘇	-	-	-	2	5	7	2	5	7	-	-	-	-	-	-	-	-	-
足 利	-	-	-	2	2	4	2	2	4	-	-	-	-	1	1	-	1	1

本表以外盲聾啞者男四名女五名計九名アリ
 本表學校ニ於テ修業スル者ハ盲啞學校ハ勿論其他ノ公私立學校ニ在學セルモノナリ

小 學 校

年 級	男	女	計
一 年 級	222	202	424
二 年 級	218	198	416
三 年 級	214	194	408
四 年 級	210	190	400
五 年 級	206	186	392
六 年 級	202	182	384
計	1,272	1,132	2,404

第五 學齡兒童中盲聾啞者 大正十四年三月三十一日

郡 市	盲 者			聾 啞 者			合 計			右ノ内學校ニ於テ修業スルモノ								
	男	女	計	男	女	計	男	女	計	盲 者			聾 啞 者			合 計		
										男	女	計	男	女	計	男	女	計
全 管																		
大正九年度	33	16	49	23	22	45	56	35	94	4	1	5	2	2	4	6	3	9
同 十年度	10	12	22	44	39	83	54	51	105	2	2	4	7	5	12	9	7	16
同十一年度	9	16	25	42	42	84	51	58	109	2	3	5	11	4	15	13	7	20
同十二年度	8	11	19	44	46	90	52	57	109	1	1	2	13	7	20	14	8	22
同十三年度	9	10	19	46	45	91	55	55	110	4	2	6	18	12	30	22	14	36
郡 市 別																		
宇 部 宮	1	1	2	17	11	28	18	12	30	1	1	2	17	10	27	18	11	29
足 利	2	2	4	1	2	3	3	4	7	2	1	3	-	-	-	2	1	3
河 内	-	1	1	8	3	11	8	4	12	-	-	-	-	-	-	-	-	-
上 都 賀	1	1	2	2	7	9	3	8	11	-	-	-	-	-	-	-	-	-
芳 賀	3	2	5	2	4	6	5	6	11	1	-	1	-	-	-	1	-	1
下 都 賀	1	-	1	10	5	15	11	5	16	-	-	-	1	1	2	1	1	2
壺 谷	-	-	-	-	-	-	-	-	-	-	-	-	-	-	-	-	-	-
那 須	1	3	4	2	6	8	3	9	12	-	-	-	-	-	-	-	-	-
安 蘇	-	-	-	2	5	7	2	5	7	-	-	-	-	-	-	-	-	-
足 利	-	-	-	2	2	4	2	2	4	-	-	-	-	1	1	-	1	1

本表以外盲聾啞者男四名女五名計九名アリ
 本表學校ニ於テ修業スル者ハ盲啞學校ハ勿論其他ノ公私立學校ニ在學セルモノナリ

小 學 校

	尋常	尋常高等	高等	計
學 校	222	282	5	409
學 級	3,181	-	563	3,744
兒 童	男	81,116	16,053	97,169
	女	79,973	11,298	91,271
	計	160,089	27,351	187,440
教 員	男	1,971	559	2,530
	女	1,365	111	1,476
	計	3,336	670	4,006

小 學 校

第 六 小 學 校 數 大正十四年三月三十一日

郡 市	尋 常			尋 常 高 等			高 等			合 計
	本校	分教場	計	本校	分教場	計	本校	分教場	計	
全 管										
大 正 九 年 度	249	17	266	190	58	248	4	-	4	518
同 十 年 度	238	16	254	187	66	253	5	-	5	512
同 十 一 年 度	233	15	248	192	66	258	5	-	5	511
同 十 二 年 度	224	13	237	195	74	269	5	-	5	511
同 十 三 年 度	縣 立	-	-	2	-	2	-	-	-	2
	市 町 村 立	216	4	220	195	82	277	5	-	503
	私 立	2	-	2	3	-	3	-	-	5
	計	28	4	222	200	82	282	5	-	510
郡 市 別										
宇 都 宮	縣 立	-	-	2	-	2	-	-	-	2
	市 立	6	-	6	-	-	1	-	1	7
足 利 市	立	4	-	4	1	1	-	-	-	5
河 内 町	村 立	22	1	23	23	12	35	-	-	58
上 都 賀	町 村 立	28	1	29	24	2	26	2	2	57
	私 立	1	-	1	3	-	3	-	-	4
芳 賀 町	村 立	29	-	29	20	19	39	1	-	69
下 都 賀 町	村 立	20	-	20	42	17	59	1	-	80
鹽 谷 町	村 立	21	2	23	16	2	40	-	-	63
那 須	町 村 立	70	-	70	35	2	37	-	-	107
	私 立	1	-	1	-	-	-	-	-	1
安 蘇 町	村 立	12	-	12	18	1	19	-	-	31
足 利 町	村 立	4	-	4	16	4	20	-	-	24

表中縣立トアルハ縣立師範學校附屬小學校ナリ以下各表亦同シ

本表學校數ヲ面積ニ對比シテ一方里内ニ於ケル學校數ヲ示セハ次ノ如シ

郡 市	面 積	學 校 數	郡 市	面 積	學 校 數
宇 都 宮	1.08 ^{方里}	8.33	鹽 谷	86.56 ^{方里}	0.73
足 利	0.60	5.00	那 須	102.79	1.04
河 内	38.39	1.51	安 蘇	23.33	1.33
上 都 賀	73.15	0.84	足 利	12.61	1.90
芳 賀	39.20	1.76	總 計	418.09	1.22
下 都 賀	40.38	1.98			

學校數ニハ師範學校附屬、私立、分教場ヲモ含ム

第七 講習科ヲ置ク市町村立小學校 大正十四年三月三十一日

Table showing the number of teachers in various subjects (Normal, Higher, etc.) for municipalities from 1920 to 1924. Columns include 'Year', 'Normal', 'Higher', 'Total', and 'Municipality'.

第八 加設科目ヲ課スル市町村立小學校 大正十四年三月三十一日

Table showing the number of teachers in various subjects (Handicraft, Agriculture, Home Economics, etc.) for municipalities from 1920 to 1924. Columns include 'Year', 'Subject', 'Normal', 'Higher', 'Total', and 'Municipality'.

表中*印ハ尋常小學校ニ課スルモノヲ示ス

第八 加設科目ヲ課スル市町村立小學校 (續)

Table showing the number of teachers in various subjects (Home Economics, Agriculture, Handicraft, etc.) for municipalities from 1920 to 1924. Columns include 'Year', 'Subject', 'Normal', 'Higher', 'Total', and 'Municipality'.

第九 僻陬地ノ小學校 學校及児童ハ大正十四年三月一日 學校及教員ハ大正十四年三月卅一日

Table showing the number of teachers and children in remote area schools from 1920 to 1924. Columns include 'Year', 'Normal', 'Higher', 'Total', 'Subjects', 'Children', and 'Average number of children per grade'.

第九 僻陬地ノ小學校 (續)

Table with columns for 郡 (Prefecture), 市 (City), 學校 (School), 學級 (Grade), 教員 (Teachers), 兒童 (Children), and 平均一學級兒童數 (Average children per grade). Rows include 河上郡, 河内郡, 下都賀郡, 下都賀郡, 下都賀郡, 下都賀郡, 下都賀郡, 下都賀郡, 下都賀郡, 下都賀郡.

本表ハ特別加俸支給ニ關シ本縣ニ於テ僻陬地トシテ指定シタル尋常小學校及尋常高等小學校ニ係ルモノヲ掲ク (×ハ分教場)

第一〇 小學校學級 大正十四年三月一日

Table with columns for 郡市 (Prefecture/City), 尋常科 (Elementary), 高等科 (High School), 合計 (Total), and 平均正教科一學級ノ兒童數 (Average children per grade). Rows include 大正九年度, 同十年度, 同十一年度, 同十二年度, 同十三年度, and a detailed breakdown by 郡市別 (Prefecture/City).

第一一 學級別尋常小學校 大正十四年三月一日

Table with columns for 郡市 (Prefecture/City), 單級 (Single grade), 二學級 (Two grades), 三學級 (Three grades), 四學級 (Four grades), 五學級 (Five grades), 六學級 (Six grades), 七學級以上 (Seven grades and above), 八學級以上 (Eight grades and above), 九學級以上 (Nine grades and above), 合計 (Total), and 最多學級一校ノ學級數 (Maximum number of grades in one school). Rows include 大正九年度, 同十年度, 同十一年度, 同十二年度, 同十三年度, and a detailed breakdown by 郡市別 (Prefecture/City).

大正九年度以前ハ分教場一校トシテ計算シ尋常高等小學校ノ尋常科ニ係ル分教場モ本表ニ計入シアリ ×印ハ分教場ヲ示ス

第一二 學級別尋常高等小學校 大正十四年三月一日

Table with columns for 郡市 (Prefecture/City), 四學級以下 (Below four grades), 五學級 (Five grades), 六學級 (Six grades), 七學級 (Seven grades), 八學級 (Eight grades), 九學級 (Nine grades), 十學級 (Ten grades), 十一學級 (Eleven grades), 十二學級 (Twelve grades), 十三學級 (Thirteen grades), 十四學級 (Fourteen grades), 十五學級以上 (Fifteen grades and above), 合計 (Total), and 最多學級一校ノ學級數 (Maximum number of grades in one school). Rows include 大正九年度, 同十年度, 同十一年度, 同十二年度, 同十三年度, and a detailed breakdown by 郡市別 (Prefecture/City).

第一二 學級別尋常高等小學校 (續)

Table with columns for 郡市 (Municipality), 四學級以下 (Below 4th grade), 五學級 (5th grade), 六學級 (6th grade), 七學級 (7th grade), 八學級 (8th grade), 九學級 (9th grade), 十學級 (10th grade), 十一學級 (11th grade), 十二學級 (12th grade), 十三學級 (13th grade), 十四學級 (14th grade), 十五學級以上 (15th grade and above), 合計 (Total), 最多學級一校ノ學級數 (Maximum number of classes in one school).

大正九年度以前ハ尋常科ノミノ分教場ノ學級數ヲ計入セス
本表本年度分ヲ尋常科高等科ニ區別スレハ次ノ如シ

Table with columns for 郡市 (Municipality), 單級 (Single grade), 二學級 (2nd grade), 三學級 (3rd grade), 四學級 (4th grade), 五學級 (5th grade), 六學級 (6th grade), 七學級以上 (7th grade and above), 十一學級以上 (11th grade and above), 十五學級以上 (15th grade and above), 十九學級以上 (19th grade and above), 合計 (Total), 最多學級一校ノ學級數 (Maximum number of classes in one school).

本表上都賀郡私立學校尋常高等符合セサルハ尋常高等小學校ニシテ高等科兒童皆無ノ學校アルニ由ル

第一三 學級別高等小學校 大正十四年三月一日

Table with columns for 郡別 (Municipality), 單級 (Single grade), 二學級 (2nd grade), 三學級 (3rd grade), 四學級 (4th grade), 五學級 (5th grade), 六學級 (6th grade), 七學級 (7th grade), 八學級 (8th grade), 九學級 (9th grade), 十學級 (10th grade), 十一學級以上 (11th grade and above), 合計 (Total).

第一四 小學校教員總數 大正十四年三月三十一日

Table with columns for 年度 (Year), 本科正教員 (Male/Female/Total), 其他ノ教員 (Male/Female/Total), 合計 (Total), 男百=付女 (Ratio).

Table with columns for 郡市 (Municipality), 本科正教員 (Male/Female/Total), 專科正教員 (Male/Female/Total), 准教員 (Male/Female/Total), 代用教員 (Male/Female/Total), 合計 (Total).

第一五 尋常小學校教員 大正十四年三月三十一日

郡市	本科正教員			専科正教員			准教員			代用教員			合計			
	男	女	計	男	女	計	男	女	計	男	女	計	男	女	計	
全管																
大正九年度	1,363	687	2,050	20	114	134	344	160	504	136	188	324	1,863	1,143	3,006	
同 十年度	1,375	703	2,078	19	115	134	341	182	523	149	182	331	1,884	1,182	3,066	
同 十一年度	1,375	744	2,119	19	105	124	283	170	453	221	235	456	1,898	1,254	3,152	
同 十二年度	1,404	833	2,237	22	100	122	282	189	421	207	234	446	1,915	1,311	3,226	
同十三年度	縣立	15	3	18	-	1	1	-	-	-	-	-	15	4	19	
	市町村立	1,418	842	2,260	19	107	126	273	167	440	216	234	450	1,926	1,350	3,276
	私立	22	3	25	1	1	2	3	4	7	4	3	7	30	11	41
計	1,455	848	2,303	20	109	129	276	171	447	220	237	457	1,971	1,335	3,336	
郡市別																
宇都宮(縣立)	15	3	18	-	1	1	-	-	-	-	-	-	15	4	19	
宇都宮(市立)	85	68	153	5	6	11	1	-	1	2	-	2	93	74	167	
足利市立	47	27	74	5	6	11	4	3	7	4	-	4	60	36	96	
河内町村立	153	84	237	-	11	11	31	13	44	20	19	39	204	127	331	
上部賀(町村立)	155	105	260	2	12	14	28	21	49	24	37	61	209	175	384	
	21	3	24	1	1	2	2	4	6	4	3	7	28	11	39	
芳賀町村立	164	98	262	2	17	19	40	17	57	22	19	41	228	151	379	
下部賀町村立	253	168	421	1	16	17	38	31	69	46	49	95	338	264	602	
鹽谷町村立	122	61	183	2	4	6	26	9	35	26	36	62	176	110	286	
那須(町村立)	222	128	350	1	24	25	55	39	94	37	39	76	315	230	545	
	1	-	1	-	-	-	1	-	1	-	-	-	2	-	2	
安蘇町村立	124	61	185	1	3	4	24	25	49	20	18	38	169	107	276	
足利町村立	93	42	135	-	8	8	26	9	35	15	17	32	134	76	210	

本表ハ休職者ヲ控除セリ次表亦同シ

尋常高等小學校ノ教員ニシテ主トシテ尋常科ヲ擔任スルモノハ之ヲ本表ニ合算セリ

第一六 高等小學校教員 大正十四年三月三十一日

郡市	本科正教員			専科正教員			准教員			代用教員			合計			
	男	女	計	男	女	計	男	女	計	男	女	計	男	女	計	
全管																
大正九年度	413	31	446	9	46	55	2	-	2	7	10	17	431	95	526	
同 十年度	450	36	486	12	54	66	4	-	4	13	10	23	479	100	579	
同 十一年度	465	44	509	15	51	66	4	-	4	13	12	25	497	107	604	
同 十二年度	498	48	546	11	49	60	6	-	6	14	15	29	529	112	641	
同十三年度	縣立	3	-	3	-	-	-	-	-	-	-	-	3	-	3	
	市町村立	512	54	566	16	48	64	6	-	6	16	9	25	550	111	661
	私立	5	-	5	-	-	-	-	-	-	1	-	1	6	7	
計	520	54	574	16	48	64	6	-	6	17	9	26	559	111	670	
郡市別																
宇都宮(縣立)	3	-	3	-	-	-	-	-	-	-	-	-	3	-	3	
宇都宮(市立)	15	9	24	2	-	2	-	-	-	2	1	-	3	19	29	
足利市立	6	3	9	1	1	2	-	-	-	-	-	-	7	4	11	
河内町村立	64	3	67	-	8	8	1	-	1	2	2	4	67	13	80	
上部賀(町村立)	69	10	79	-	5	5	1	-	1	5	2	7	75	17	92	
	5	-	5	-	-	-	-	-	-	1	-	1	6	-	7	
芳賀町村立	67	5	72	2	9	11	-	-	-	1	1	2	70	15	85	
下部賀町村立	99	6	105	1	4	5	2	-	2	5	1	6	107	11	118	
鹽谷町村立	44	8	52	1	7	8	1	-	1	-	1	1	46	16	62	
那須町村立	80	8	88	7	7	14	1	-	1	1	1	2	89	16	105	
安蘇町村立	40	2	42	2	7	9	-	-	-	-	-	-	42	9	51	
足利町村立	28	-	28	-	-	-	-	-	-	-	-	-	28	-	28	

尋常高等小學校ノ教員ニシテ主トシテ高等科ヲ擔任スルモノ及ヒ尋常高等兩科ヲ擔任シテ區

別シ能ハサルモノハ本表ニ計上セリ

第一七 小學校教員月俸額 大正十四年三月三十一日

Table showing monthly salaries for elementary school teachers in 1925. It includes columns for gender (男/女), qualification (資格アル者), and position (専科正教員). Data is presented for the entire prefecture (全管) and by district/city (郡市別).

本表ハ市町村之ニ係ルモノヲ掲載セリ

第一八 尋常科教授ノ教員月俸額 大正十四年三月三十一日

Table showing monthly salaries for regular subject teachers in 1925. It includes columns for gender (男/女), qualification (資格アル者), and position (専科正教員). Data is presented for the entire prefecture (全管) and by district/city (郡市別).

本表ハ市町村立ニ係ルモノヲ記載セリ 本表ノ調査方ハ尋常小學校教員表ニ同シ

第一九 高等科教授ノ教員月俸額 大正十四年三月三十一日

Table showing monthly salaries for higher school teachers, categorized by gender and municipality. Includes columns for '本科正教員' and '専科正教員' with sub-columns for '男' and '女'. Rows include years from 1920 to 1924 and various municipalities like 宇都宮, 足利, 河内, etc.

本表ハ市町村立ニ係ルモノヲ記載セリ
本表ノ調査方ハ高等小學校教員表ニ同シ

第二〇 小學校教員加俸(本科正教員) 大正十四年三月三十一日

Table showing salary increments for elementary school teachers (senior regular teachers). Columns include '年功加俸', '特別加俸', and '加俸' with sub-columns for '人員' and '金額'. Rows include years from 1920 to 1924 and municipalities like 宇都宮, 足利, 河内, etc.

第二〇 小學校教員加俸(專科正教員) (續)

郡市	專科正教員								
	年功加俸				特別加俸				
	令第三條第二項 本文ノ加俸		同上但書ノ加俸 (累加)		令第七條第三項 ノ加俸(僻障)		同上第四項ノ 加俸		
人員	金額	人員	金額	人員	金額	人員	金額		
全 管									
大正九年度	男	17	408	11	198	△	3	△	40
	女	72	1,728	26	468	△	1	△	12
同 十年度	男	15	360	11	198	△	—	△	—
	女	67	1,608	27	480	△	2	△	26
同十一年度	男	14	336	9	162	△	—	△	—
	女	60	1,440	28	498	△	2	△	26
同十二年度	男	12	288	8	144	△	—	△	—
	女	63	1,592	36	642	△	2	△	27
同十三年度	男	11	264	8	144	△	—	△	—
	女	53	1,272	35	636	△	1	△	12
郡 市 別									
宇都宮	男	5	120	5	90	—	—	—	—
	女	3	72	3	54	—	—	—	—
足利	男	—	—	—	—	—	—	—	—
	女	2	48	2	36	—	—	—	—
河内	男	—	—	—	—	—	—	—	—
	女	5	120	2	36	—	—	—	—
上都賀	男	2	48	1	18	—	—	—	—
	女	5	120	4	72	1	12	—	—
芳賀	男	1	24	1	18	—	—	—	—
	女	10	240	7	126	—	—	—	—
下都賀	男	—	—	—	—	—	—	—	—
	女	8	192	6	114	—	—	—	—
壺谷	男	1	24	1	18	—	—	—	—
	女	2	48	2	36	—	—	—	—
那須	男	2	48	—	—	△	1	△	14
	女	11	264	6	108	△	1	△	12
安蘇	男	—	—	—	—	—	—	—	—
	女	4	96	2	36	—	—	—	—
足利	男	—	—	—	—	—	—	—	—
	女	3	72	1	18	—	—	—	—

第二〇 小學校教員加俸(准教員) (續)

郡市	准教員								
	年功加俸				特別加俸				
	令第三條第二項 本文ノ加俸		同上但書ノ加俸 (累加)		令第七條第三項 ノ加俸(僻障)		同上第四項ノ加俸 (特別加俸累加)		
人員	金額	人員	金額	人員	金額	人員	金額		
全 管									
大正九年度	男	127	3,036	90	1,622	△	12	△	180
	女	7	168	2	36	△	1	△	14
同 十年度	男	124	2,976	81	1,458	△	9	△	140
	女	8	192	4	72	△	1	△	14
同十一年度	男	115	2,760	75	1,356	△	12	△	178
	女	10	240	2	36	△	1	△	14
同十二年度	男	106	2,538	65	1,158	△	12	△	180
	女	7	168	2	36	△	1	△	14
同十三年度	男	94	2,196	52	936	△	9	△	130
	女	11	264	4	72	△	1	△	14
郡 市 別									
宇都宮	男	1	24	1	18	—	—	—	—
	女	—	—	—	—	—	—	—	—
足利	男	1	24	1	18	—	—	—	—
	女	—	—	—	—	—	—	—	—
河内	男	7	168	4	72	△	1	△	12
	女	—	—	—	—	△	—	△	—
上都賀	男	10	240	7	126	△	1	△	12
	女	1	24	—	—	△	—	△	—
芳賀	男	15	360	8	144	1	14	—	—
	女	—	—	—	—	—	—	—	—
下都賀	男	12	298	9	162	—	—	—	—
	女	3	72	—	—	—	—	—	—
壺谷	男	10	240	5	90	△	2	△	36
	女	—	—	—	—	△	—	△	—
那須	男	21	504	4	72	△	3	△	46
	女	3	72	1	18	△	—	△	—
安蘇	男	10	240	7	126	△	2	△	24
	女	—	48	1	18	△	—	△	—
足利	男	7	168	6	108	2	24	—	—
	女	2	48	2	36	1	12	—	—

表中△印ヲ附シタルハ年功加俸ヲ受ケ尙特別加俸ヲ受ケタルモノナリ

第二一 小學校教員住宅 大正十四年三月三十一日

郡市	住宅施設ノモノ			住宅料支給ノモノ		住宅賃借料支給ノモノ	
	市町村數	住宅戸數	住宅居住ノ教員數	市町村數	教員數	市町村數	教員數
全 管							
大正九年度	114	293	382	12	181	4	39
同 十年度	115	297	286	12	180	3	13
同十一年度	120	308	414	12	173	1	16
同十二年度	119	312	404	15	182	-	-
同十三年度	117	318	406	16	214	3	12
郡 市 別							
宇都宮	-	-	-	-	-	-	-
足 利	-	-	-	1	89	-	-
河 内	13	31	34	-	-	-	-
上 都 賀	20	55	74	2	31	-	-
芳 賀	10	28	28	-	-	-	-
下 都 賀	18	30	38	-	-	2	10
塩 谷	15	58	76	3	40	-	-
那 須	27	83	119	2	2	-	-
安 蘇	6	15	16	5	39	-	-
足 利	8	18	21	3	13	1	2

本表ハ市町村立ニ係ルモノ、ミナリ

第二二 市町村立小學校正教員在職年數別 大正十四年三月三十一日

郡市	五年未満	五年以上十年未満	十年以上十五年未満	十五年以上二十年未満	二十年以上廿五年未満	廿五年以上三十年未満	三十年以上	合計
大正九年度	1,022	560	416	369	152	81	32	2,633
同 十年度	1,099	576	393	358	165	182	31	2,804
同十一年度	1,078	597	407	350	191	91	35	2,749
同十二年度	1,187	623	412	354	198	95	43	2,912
同十三年度	1,264	600	393	378	243	90	33	3,011

第二二 市町村立小學校正教員在職年數別 (續)

郡市	五年未満	五年以上十年未満	十年以上十五年未満	十五年以上二十年未満	二十年以上廿五年未満	廿五年以上三十年未満	三十年以上	合計
宇都宮	40	55	32	36	14	8	5	190
足 利	40	20	15	9	10	1	1	96
河 内	153	61	39	37	27	4	2	323
上 都 賀	156	62	45	50	24	15	6	358
芳 賀	148	53	54	58	29	9	3	354
下 都 賀	200	112	85	77	57	21	9	561
塩 谷	116	53	24	22	20	4	1	240
那 須	212	97	70	46	27	21	5	478
安 蘇	111	53	22	22	21	6	3	238
足 利	86	34	12	21	14	1	3	171

×印ヲ附シタルハ休職者ナリ (一年現役兵モ含ム)

本表中本科正教員ニシテ本縣内ニ其職五年以上奉職シタルモノ次ノ如シ

郡市	男	女	計	郡市	男	女	計
宇都宮	84	55	139	塩 谷	106	27	133
足 利	34	14	48	那 須	193	41	234
河 内	132	32	164	安 蘇	105	15	120
上 都 賀	136	41	177	足 利	64	15	79
芳 賀	168	36	204	下 都 賀	256	84	340
下 都 賀	256	84	340	總 計	1,278	360	1,638

本表中*印ヲ附シタルハ市町村立小學校専科正教員又ハ准教員ニ通算シタル五年以上勤続者ナリ

第二三 小學校兒童總數 大正十四年三月一日

郡市	尋常科			尋常補習科		高等科			高等補習科			合計				
	男	女	計	男	女	計	男	女	計	男	女	計	男	女	計	
全 管																
大正九年度	76,772	71,683	148,455	20	117	146	13,829	7,688	20,817	30	350	308	80,860	80,147	170,007	
同 十年度	77,827	73,872	151,699	30	147	177	13,040	8,003	22,633	52	352	404	91,840	83,364	175,204	
同 十一年度	79,702	76,002	155,845	27	133	160	14,534	9,673	24,207	62	219	271	94,375	86,117	180,492	
同 十二年度	81,434	78,477	159,911	24	55	79	15,306	10,455	25,821	42	237	285	96,872	89,224	186,096	
同十三年度	縣立	432	382	814	—	—	—	37	76	113	—	—	400	458	858	
	市町村立	79,768	77,732	157,500	—	25	25	15,865	11,140	27,005	37	166	203	95,670	89,063	184,733
	私立	916	859	1,775	—	46	14	151	82	233	—	—	1,007	987	2,000	
計	81,116	78,973	160,089	—	71	71	16,053	11,298	27,351	37	166	203	97,266	90,508	187,774	
郡 市 別																
宇都宮 (縣立)	432	382	814	—	—	—	37	76	113	—	—	—	400	458	858	
宇都宮 (市立)	4,469	4,602	9,101	—	—	—	609	505	1,284	—	—	—	5,168	5,197	10,365	
足利市立	2,511	2,432	4,943	—	—	—	316	260	576	—	—	—	2,827	2,692	5,519	
河内町村立	8,203	8,202	16,405	—	—	—	1,012	1,417	3,329	—	—	—	10,205	9,619	19,824	
上都賀 (町村立)	9,452	9,434	18,886	—	—	—	2,184	1,621	3,805	—	—	—	11,636	11,055	22,691	
	880	831	1,711	—	46	46	151	82	233	—	—	—	1,031	949	1,980	
芳賀町村立	8,940	8,308	17,248	—	—	—	1,889	1,291	3,180	—	122	122	10,829	9,721	20,550	
下都賀町村立	15,507	14,913	30,420	—	—	—	3,204	2,101	5,305	—	—	—	18,711	17,014	35,725	
盛谷町村立	6,487	6,276	12,763	—	—	—	1,436	1,020	2,456	—	19	19	7,923	7,315	15,238	
那須 (町村立)	12,427	12,090	24,517	—	—	—	2,412	1,612	4,024	37	—	37	14,876	13,702	28,578	
	36	28	64	—	—	—	—	—	—	—	—	—	36	28	64	
安蘇町村立	6,533	6,376	12,909	—	25	25	1,060	789	1,839	—	25	25	7,580	7,215	14,795	
足利町村立	5,113	5,000	10,213	—	—	—	793	434	1,227	—	—	—	5,906	5,533	11,439	

第二四 小學校兒童日々出席平均數 大正十三年度

郡市	尋常科			高等科		
	男	女	計	男	女	計
全 管						
大正九年度	72,922.03	66,383.13	139,305.21	12,195.11	7,681.41	19,876.22
同 十年度	74,344.56	70,524.83	144,869.39	13,618.48	8,821.90	22,440.38
同 十一年度	76,278.51	72,545.18	148,823.69	14,102.37	9,394.01	23,496.38
同 十二年度	78,197.82	74,777.16	152,974.98	14,918.56	10,058.43	24,976.99
同 十三年度	77,173.00	74,933.17	152,172.17	15,638.42	11,053.00	26,756.42
郡 市 別						
宇都宮 (縣立)	420.23	372.03	792.26	36.21	74.38	110.59
宇都宮 (市立)	4,447.45	4,535.75	8,983.20	660.18	586.91	1,247.09
足利市立	2,451.84	2,340.16	4,792.00	318.02	250.79	568.81
河内町村立	7,991.67	7,897.03	15,888.70	1,850.58	1,371.10	3,221.68
上都賀 (町村立)	9,177.31	9,119.21	18,296.52	2,149.01	1,584.43	3,733.44
	860.78	820.48	1,681.26	150.24	80.26	230.50
芳賀町村立	8,430.73	7,946.48	16,377.21	1,842.47	1,263.25	3,105.72
下都賀町村立	15,076.54	14,384.54	29,461.08	3,144.89	2,067.41	5,212.30
盛谷町村立	5,069.15	4,904.57	9,973.72	1,393.07	977.22	2,370.29
那須 (町村立)	11,955.71	11,473.28	23,428.99	2,356.24	1,575.02	3,931.26
	34.23	23.99	58.22	—	—	—
安蘇町村立	6,381.64	6,224.36	12,606.00	1,021.07	775.96	1,797.03
足利町村立	4,881.72	4,951.29	9,833.01	776.44	431.27	1,207.71

第二五 小學校兒童日々缺席平均數 大正十三年度

郡市	尋常科			高等科		
	男	女	計	男	女	計
全 管						
大正九年度	3,851.44	4,448.47	8,299.91	594.43	450.12	1,114.55
同 十年度	3,453.28	4,203.78	7,657.06	732.44	423.37	1,155.81
同 十一年度	3,351.90	4,064.77	7,416.67	741.77	461.02	1,202.79
同 十二年度	2,925.37	3,520.98	6,446.35	605.54	366.15	971.69
同 十三年度	2,796.34	3,291.97	6,038.31	616.35	374.59	990.94

第二五 小學校兒童日々欠席平均數 (續)

郡市	尋常科			高等科		
	男	女	計	男	女	計
郡市別						
宇都宮	8.43	14.23	22.66	0.89	1.70	2.59
{ 縣立						
{ 市立	94.74	103.26	198.04	15.79	15.29	31.08
足利市立	82.56	98.93	181.49	8.00	7.98	15.98
河内町村立	294.91	340.55	635.46	80.02	50.54	130.56
上都賀	335.90	387.42	723.32	75.86	62.32	138.18
{ 町村立						
{ 私立	24.09	32.35	56.44	2.82	3.08	5.90
芳賀町村立	386.42	413.50	799.92	87.02	54.72	141.74
下都賀町村立	485.32	630.50	1,115.82	110.85	59.49	170.34
糠谷町村立	218.80	239.49	458.29	55.74	36.39	92.13
那須	519.89	622.03	1,141.92	110.80	54.66	165.46
{ 町村立						
{ 私立	1.77	3.22	4.99	-	-	-
安蘇町村立	181.25	206.95	388.20	36.67	18.24	54.91
足利町村立	162.22	199.54	361.76	31.89	10.18	42.07

第二六 小學校兒童出席歩合 大正十三年度

郡市	尋常科			高等科		
	男	女	男及女	男	女	男及女
全管						
大正九年度	94.98	94.14	94.66	95.41	95.04	95.23
同 十年度	95.23	94.35	94.79	95.15	95.55	95.31
同 十一年度	95.79	94.69	95.25	95.00	95.32	95.13
同 十二年度	99.36	96.65	95.96	90.10	96.49	96.25
同 十三年度	96.50	95.79	96.16	96.22	96.72	96.47
郡市別						
宇都宮	98.03	96.32	97.22	97.60	97.77	97.71
{ 縣立						
{ 市立	97.91	97.78	97.86	97.66	97.46	97.66
足利市立	96.74	95.94	96.35	97.47	96.92	97.27
河内町村立	96.44	95.94	96.15	95.86	96.44	96.11
上都賀	96.47	95.92	96.20	96.59	96.21	96.43
{ 町村立						
{ 私立	97.28	96.21	96.75	98.16	96.30	97.50
芳賀町村立	95.62	95.05	95.34	95.49	95.85	95.63
下都賀町村立	96.88	95.80	96.35	96.59	97.20	96.84
糠谷町村立	95.86	95.34	95.61	96.15	96.48	96.29
那須	95.84	94.86	95.35	95.51	96.65	95.96
{ 町村立						
{ 私立	95.08	88.17	92.11	-	-	-
安蘇町村立	97.24	96.78	97.01	96.53	97.70	97.03
足利町村立	96.78	96.13	96.45	96.05	96.69	96.63

第二七 小學校入學者 大正十三年度

郡市	尋常科			尋常補習科			高等科			高等補習科			合計		
	男	女	計	男	女	計	男	女	計	男	女	計	男	女	計
全管															
大正九年度	12,974	12,172	25,146	22	57	79	8,011	5,246	13,257	41	217	258	21,040	17,692	28,741
同 十年度	13,963	13,847	27,810	8	46	54	8,022	5,202	13,224	52	135	187	22,145	19,240	41,385
同 十一年度	14,283	14,212	28,495	4	44	48	8,341	5,883	14,244	54	97	151	22,682	20,236	42,918
同 十二年度	14,466	14,420	28,886	-	36	36	8,975	6,113	15,088	52	104	156	23,493	20,605	44,098
同 十三年度	66	67	133	-	-	-	27	49	76	-	-	-	93	116	209
{ 縣立															
{ 市町村立	13,641	13,900	27,631	-	13	13	9,055	6,556	15,611	45	80	125	22,741	20,639	43,380
{ 私立	162	164	326	-	-	-	89	68	157	-	-	-	251	232	483
計	13,803	14,221	28,024	-	13	13	9,171	6,673	15,844	45	80	125	23,085	20,871	44,072
郡市別															
宇都宮	66	67	133	-	-	-	27	49	76	-	-	-	93	116	209
{ 縣立															
{ 市立	734	705	1,439	-	-	-	420	364	784	-	-	-	1,154	1,150	2,313
足利市立	368	445	813	-	-	-	207	161	368	-	-	-	605	606	1,211
河内町村立	1,390	1,418	2,808	-	-	-	1,067	817	1,884	-	-	-	2,447	2,235	4,682
上都賀	1,606	1,754	3,360	-	-	-	1,226	919	2,145	-	-	-	2,844	2,673	5,517
{ 町村立															
{ 私立	157	160	317	-	-	-	89	68	157	-	-	-	246	228	474
芳賀町村立	1,515	1,510	3,025	-	-	-	1,001	758	1,759	-	67	67	2,516	2,335	4,851
下都賀町村立	2,026	2,705	4,731	-	-	-	1,745	1,191	2,936	-	-	-	4,371	3,900	8,271
糠谷町村立	1,161	1,135	2,296	-	-	-	826	586	1,412	-	6	6	1,987	1,731	3,718
那須	1,194	2,169	3,363	-	-	-	1,418	968	2,386	45	-	45	3,657	3,137	6,794
{ 町村立															
{ 私立	5	4	9	-	-	-	-	-	-	-	-	-	5	4	9
安蘇町村立	1,116	1,152	2,268	-	13	13	660	496	1,156	-	7	7	1,776	1,668	3,444
足利町村立	800	800	1,600	-	-	-	485	296	781	-	-	-	1,384	1,195	2,579

本表ハ始メテ一學年ニ入學シタルモノ、ミチ掲ク

第二八 小學校卒業者 大正十三年度

郡市	尋常科			尋常補習科			高等科			高等補習科			合計		
	男	女	計	男	女	計	男	女	計	男	女	計	男	女	計
全 管															
大正九年度	10,792	9,208	20,000	5	27	32	5,037	3,018	8,055	38	126	164	15,440	12,032	27,472
同 十年度	11,134	9,694	20,828	10	56	66	5,667	3,733	9,400	47	113	160	17,148	13,560	30,708
同 十一年度	11,888	10,312	22,200	13	50	72	6,023	3,980	10,102	52	52	104	18,156	14,412	32,568
同 十二年度	12,378	11,072	23,450	18	24	42	6,104	4,264	10,368	48	59	107	18,548	15,416	33,964
同十三年度	縣立	68	61	129	—	—	—	10	27	37	—	—	—	78	88
	市町村立	11,732	10,654	22,386	—	12	12	6,810	4,532	11,342	37	25	62	18,579	15,223
	私立	115	102	217	—	15	15	60	33	102	—	—	—	184	150
計	11,915	10,817	22,732	—	27	27	6,880	4,592	11,472	37	25	62	18,841	15,461	
郡 市 別															
宇都宮	縣立	68	61	129	—	—	—	10	27	37	—	—	—	78	88
	市立	660	661	1,321	—	—	—	271	248	519	—	—	—	531	906
足利市立	410	364	774	—	—	—	132	101	233	—	—	—	551	465	
河内町村立	1,101	1,101	2,202	—	—	—	835	575	1,410	—	—	—	2,026	1,676	
上都賀	町村立	1,461	1,344	2,805	—	—	—	851	623	1,474	—	—	—	2,312	1,967
	私立	108	97	205	—	15	15	60	33	102	—	—	—	177	145
芳賀町村立	1,254	996	2,250	—	—	—	834	502	1,336	—	14	14	2,088	1,512	
下都賀町村立	2,317	2,183	4,500	—	—	—	1,425	887	2,312	—	—	—	3,746	3,070	
壺谷町村立	951	816	1,767	—	—	—	638	440	1,078	—	4	4	1,580	1,265	
那須	町村立	1,748	1,544	3,292	—	—	—	1,049	672	1,721	37	—	37	2,834	2,216
	私立	7	5	12	—	—	—	—	—	—	—	—	—	7	5
安蘇町村立	969	948	1,917	—	12	12	437	310	747	—	7	7	1,436	1,286	
足利町村立	732	607	1,339	—	—	—	335	156	491	—	—	—	1,067	853	

第二九 小學校授業料 大正十四年三月一日

郡市	授業料 ナ徴收 スル學 校	兒 童				授業料月額 計	最多	最寡	平均	授業料 月額 總計	
		授業料 定額ノ 者	授業料 増額ノ 者	授業料 減額ノ 者	授業料 一部免 除ノ者						
全 管											
大正九年度	尋常	7	2,502	39	—	3	2,544	250	300	234	620,930
	高等	182	18,666	652	116	31	19,466	750	100	476	8,218,220
同十年度	尋常	7	—	2,734	46	—	3	2,783	—	—	668,400
	高等	187	10,825	11,562	91	4	38	22,520	500	200	9,454,565
同十一年度	尋常	7	46	2,859	—	—	4	2,909	120	120	698,620
	高等	190	10,471	13,132	103	—	80	23,791	500	220	10,214,590
同十二年度	尋常	8	72	3,082	—	—	4	3,158	120	120	756,600
	高等	193	13,323	11,846	130	46	9	25,354	500	220	10,773,705
同十三年度	高等	196	12,060	14,667	112	—	57	26,896	500	220	12,937,730
郡 市 別											
宇都宮	高等	1	—	1,264	—	—	—	1,264	—	—	884,800
足利	高等	1	576	—	—	—	—	576	500	500	288,000
河内	高等	23	2,233	1,068	28	—	—	3,329	300	250	1,190,400
上都賀	高等	26	2,445	1,326	34	—	—	3,805	300	250	1,390,650
芳賀	高等	21	967	2,156	—	—	—	3,180	300	250	1,023,900
下都賀	高等	42	2,525	2,750	30	—	—	5,305	300	250	2,479,930
壺谷	高等	15	814	1,618	14	—	—	2,446	300	250	2,446,000
那須	高等	33	1,119	2,803	3	—	—	3,925	300	250	1,908,150
安蘇	高等	18	155	1,682	2	—	—	1,839	300	250	965,100
足利	高等	16	1,226	—	1	—	—	1,227	300	220	360,800

本表ハ市町村立小學校ニ係ルモノ、ミナ掲ク(但シ補習科ハ算入セス)
大正十三年度分ヨリ尋常科ヨリ徴收スル市町村ナシ

諸 學 校

	學校	教員	生徒
師範學校	2	44	684
中學校	10	212	5,183
高等女學校	7	120	3,412
實科高等女學校	2	13	217
甲種實業學校	11	159	3,178
乙種實業學校	7	54	1,014
實業補習學校	281	1,016	10,498
		內 {兼務 本務	950 66

師範學校及教員免許

第三〇 師範學校教員 大正十四年三月三十一日

學 校	教諭助教諭			其他ノ教員			合 計		
	男	女	計	男	女	計	男	女	計
全 管									
大正九年度	23	* 1 6	* 1 29	* 2 5	—	* 2 5	* 2 28	* 1 6	* 3 34
同 十年度	* 1 23	* 1 6	* 2 29	* 2 6	—	* 2 6	* 3 29	* 1 6	* 4 35
同 十一年度	21	* 6	27	* 3 9	—	* 3 9	* 3 30	— 6	* 3 36
同 十二年度	* 2 22	5	* 2 27	* 4 9	* 1 —	* 5 9	* 6 31	* 1 5	* 7 36
同 十三年度	* 2 26	3	* 2 29	* 2 9	2	* 2 11	* 4 35	5	* 4 40
學 校 別									
栃木縣師範學校	* 1 19	—	* 1 19	* 1 8	—	* 1 8	* 2 27	—	* 2 27
同 女子師範學校	* 1 7	—	* 1 10	* 1 1	2	* 1 1	* 2 8	— 5	* 2 13

表中*印ノ附シタルハ兼務者ナリ

第三一 師範學校長及正教員在職年數別 大正十四年三月三十一日

學 校	五年未滿	五年以上 十年未滿	十年以上 十五年未滿	十五年以上 二十年未滿	二十年以上 廿五年未滿	廿五年以上 三十年未滿	三十 年以上	合 計
栃木縣 師範學校	—	1	—	—	—	—	—	1
{長 正教員	9	18	4	—	—	—	—	31
同 女子 師範學校	—	1	—	—	—	—	—	1
{長 正教員	6	8	3	1	1	—	1	20
總 計	—	2	—	—	—	—	—	2
{長 正教員	15	26	7	1	1	—	1	51

本表ニハ附屬小學校訓導ニ係ルモノヲ含ム

第三二 師範學校學級及生徒並卒業者 生徒ハ大正十四年三月一日 卒業者ハ大正十三年度

Table with columns for school, grade, student count, and graduates. Includes sub-tables for '全管' and '學校別'.

第三三 師範學校本科學年成績 大正十三年度

Table showing academic performance by school and year, with columns for department, semester, and total scores.

第三四 師範學校入學志願者並入學者 大正十三年度

Table showing admission statistics by school and year, including columns for applicants and students. Includes sub-tables for '全管' and '學校別', and a section for '本科第一學年入學者年齡及從前ノ教育ハ次ノ如シ'.

第三五 師範學校退學者學年別 大正十三年度

Table showing the number of students who dropped out by school and year, with columns for department and year.

第三六 師範學校退學者事由別 大正十三年度

學 校	本 科 第 一 部					本 科 第 二 部					講 習 科	合 計
	疾 病	懲 戒	死 亡	其 他	計	疾 病	懲 戒	死 亡	其 他	計		
全 管												
大 正 九 年 度	5	1	1	13	20	-	-	-	1	1	4	25
同 十 年 度	1	-	2	8	11	1	-	-	2	3	3	17
同 十 一 年 度	-	-	2	6	8	1	-	2	1	4	-	12
同 十 二 年 度	-	-	7	10	17	-	-	-	1	1	-	18
同 十 三 年 度	1	-	2	3	6	-	-	1	-	-	-	7
學 校 別												
栃木縣師範學校	-	-	-	3	3	-	-	1	-	-	-	4
同女子師範學校	1	-	2	-	3	-	-	-	-	-	-	3

第三七 小學校教員府縣免許狀授與人員 大正十三年度

種 別	師範學校卒業ニ依ル者					檢 定 合 格 者					合 計				
	第 一 部		第 二 部		計	無 試 驗		試 驗		計	男	女	計		
	男	女	男	女		男	女	男	女						
全 管															
大 正 九 年 度	27	35	27	16	54	51	91	144	168	270	259	414	313	465	778
同 十 年 度	52	30	36	29	88	59	108	124	75	58	183	182	271	241	512
同 十 一 年 度	40	37	56	30	96	67	76	52	29	66	105	118	201	185	386
同 十 二 年 度	52	38	59	42	111	80	56	34	112	129	168	163	279	243	522
同 十 三 年 度	74	41	71	42	145	83	104	110	85	71	189	181	334	352	686
資 格 者															
小學校本科正教員	74	41	71	42	145	83	18	1	4	1	22	2	167	85	252
尋常小學校本科正教員	-	-	-	-	-	-	30	6	15	28	45	34	45	34	79
小學校專科正教員	-	-	-	-	-	-	21	60	17	17	38	77	38	77	115
小學校准教員	-	-	-	-	-	-	17	6	3	1	20	7	20	7	27
尋常小學校准教員	-	-	-	-	-	-	18	37	46	24	64	61	64	61	125

第三八 小學校教員檢定 大正十三年度

種 別	出 願 者							合 格 者							出 願 者 中 者	
	無 試 驗 檢 定		試 驗 檢 定		合 計			無 試 驗 檢 定		試 驗 檢 定		合 計			男	女
	男	女	男	女	男	女	計	男	女	男	女	男	女	計		
全 管																
大 正 九 年 度	199	191	298	313	487	504	101	91	144	168	270	259	414	673	63.18	82.14
同 十 年 度	297	268	268	115	565	383	948	108	124	75	59	183	182	365	32.39	47.52
同 十 一 年 度	125	86	264	139	389	225	614	76	52	29	66	105	118	223	26.99	52.44
同 十 二 年 度	127	97	364	227	493	319	812	56	34	112	129	168	163	292	34.08	47.96
同 十 三 年 度	158	127	467	238	625	365	990	104	110	85	71	189	181	370	30.24	49.59
資 格 別																
小學校本科正教員	39	2	48	5	87	7	94	18	1	4	1	22	2	24	25.29	28.57
尋常小學校本科正教員	38	10	203	54	241	64	305	30	6	15	28	45	34	79	18.67	52.50
小學校專科正教員	28	66	73	127	101	193	294	21	60	17	17	38	77	115	37.62	39.90
小學校准教員	24	6	12	5	36	11	47	17	6	3	1	20	7	27	55.56	63.64
尋常小學校准教員	29	43	131	47	160	90	250	18	37	46	24	64	61	125	56.88	67.78

中 學 校

第三九 中 學 校 教 員 大正十四年三月三十一日

Table showing school teacher statistics for 1925, categorized by school type (General, Private) and qualification status (Qualified, Not Qualified).

表中△印ヲ附シタルハ外國人ナリ ×印ハ兼務者ナリ

第四〇 縣立中學校長及正教員在職年數別 大正十四年三月三十一日

Table showing the number of principals and regular teachers in county-run middle schools by years of service (e.g., 5 years, 10 years, etc.).

第四一 中學校學級及生徒並卒業者 生徒ハ大正十四年三月一日 卒業者ハ大正十三年度

Table showing student enrollment and graduation statistics for middle schools from 1920 to 1924, including total enrollment and graduates by year.

第四一 中學校學級及生徒並卒業者 (續)

Table showing student enrollment and graduation statistics for middle schools from 1920 to 1924, categorized by school type (County-run, Private) and grade level.

本科卒業者ノ年齢ヲ示セハ左ノ如シ

Table showing the average age of graduates from county-run middle schools, broken down by school and gender.

第四二 中學校生徒本科學年成績 大正十三年度

Table showing the academic performance of county-run middle school students in their senior year (1924), including the number of students who passed or failed each subject.

第四二 中學校生徒本科學年成績 (續)

Table showing academic performance of middle school students by school and year. Columns include school name, first to fifth year, and total counts.

第四三 中學校卒業者現況 (十二年度卒業者ノ) 大正十四年三月三十一日現在

Table showing the status of middle school graduates. Columns include school name, graduation year, and various categories like official, higher education, and military service.

本表總數ニ對スル百分比例ヲ示セハ次ノ如シ

Table showing percentages of graduates in various categories. Columns include graduation year and categories like official, higher education, and military service.

第四四 中學校入學志願者並入學者 大正十三年度

Table showing the number of students who applied for and entered middle schools. Columns include school name, application year, and enrollment counts.

本科第一學年ノ入學者年齡及從前ノ教育ヲ示セハ次ノ如シ

Table showing the age and previous education of first-year students. Columns include school name, age (max/min/avg), and previous education level.

×印ハ尋常科五學年修了ノ者ナリ

第四五 中學校退學者學年別及其事由別 大正十三年度

Table with columns for school, year (1st-5th), total, and reasons for withdrawal (illness, transfer, etc.). Rows include '大同同同同' and '宇都宮中學校'.

高等女學校

第四六 高等女學校教員 大正十四年三月三十一日

Table showing teacher statistics by school and qualification. Columns include '有資格' (qualified) and '無資格' (unqualified), with sub-columns for male and female counts.

表中*印ヲ附シタルハ兼務者ナリ

第四八 公立高等女學校長及正教員在職年數別 大正十四年三月三十一日

Table showing the number of principals and regular teachers by years of service. Columns range from '五年未滿' to '三十年以上'.

第四九

高等女學校生徒並卒業者

生徒ハ大正十四年三月一日
卒業者ハ大正十三年度

Table with columns for school, year, and subject categories (本, 實, 補, 合). Includes a '全管' summary section and a '學校別' (school by school) breakdown.

第五〇

高等女學校本科並實科學年績成

大正十三年度

Table showing academic performance by school and year, with columns for '本' and '實' subjects, and '及第' (passed) counts.

第五一

高等女學校入學志願者

大正十三年度

Table showing admission applicants by school and year, categorized by '本' and '實' subjects, and '選科' (elective) and '補習科' (supplementary) subjects.

第五二

高等女學校入學者

大正十三年度

Table showing admitted students by school and year, including a '第一學年入學志願者中入學' (admitted from first-year applicants) column.

本表本科及實科第一學年入學者ノ年齢及従前ノ教育ハ次ノ如シ

第五三 高等女學校入學者 (續)

學 校	年 齡						從 前 の 教 育								
	本 科			實 科			本 科			實 科					
	最大	最少	平均	最大	最少	平均	普通小 學	高等小 學	同 年 入 學	轉 入 者	計	普通小 學	高等小 學	同 年 入 學	計
全 管															
大 正 九 年 度	16.7	12.0	-	17.8	16.1	-	473	221	107	-	801	-	-	35	35
同 十 年 度	14.11	12.02	-	15.11	14.1	-	489	221	114	-	9833	-	-	123	123
同 十 一 年 度	15.5	11.7	-	16.05	14.01	-	512	230	112	-	13867	-	-	140	140
同 十 二 年 度	18.6	11.9	-	16.01	14.01	-	535	220	105	-	22882	-	-	145	145
同 十 三 年 度	17.02	12.01	-	16.02	14.01	-	577	256	110	-	11956	-	-	149	149
學 校 別															
宇都宮高等女學校	15.01	12.01	13.00	-	-	-	155	70	32	-	6261	-	-	-	-
都賀高等女學校	15.10	12.01	13.8	-	-	-	48	38	14	-	2102	-	-	-	-
真木高等女學校	15.00	12.02	12.7	-	-	-	123	32	4	-	163	-	-	-	-
栃原高等女學校	14.9	12.02	13.3	-	-	-	48	34	20	-	2104	-	-	-	-
大野高等女學校	15.01	12.01	12.7	16.00	14.01	14.01	82	23	4	-	109	-	-	54	54
足利高等女學校	14.10	12.01	12.6	-	-	-	90	14	1	-	3108	-	-	-	-
足尾實科高等女學校	17.02	13.00	14.01	-	-	-	33	41	35	-	109	-	-	-	-
鹿沼實科高等女學校	-	-	-	16.02	15.00	15.07	-	-	-	-	-	-	-	30	30
	-	-	-	15.00	14.01	14.08	-	-	-	-	-	-	-	65	65

表中*印ハ他校ヨリ轉入者ナリ

第五三 高等女學校退學者學年別 大正十三年度

學 校	本 科					實 科				
	第一學年	第二學年	第三學年	第四學年	計	第一學年	第二學年	第三學年	第四學年	計
全 管										
大 正 九 年 度	29	28	30	14	101	9	7	1	2	19
同 十 年 度	24	32	22	16	94	7	11	-	-	18
同 十 一 年 度	39	42	39	11	131	8	12	-	-	20
同 十 二 年 度	32	63	56	19	170	6	15	-	-	21
同 十 三 年 度	26	37	32	19	114	6	6	-	-	12
學 校 別										
宇都宮高等女學校	6	7	10	5	28	-	-	-	-	-
都賀高等女學校	5	6	-	4	15	-	-	-	-	-
真木高等女學校	2	5	5	3	15	-	-	-	-	-
栃原高等女學校	5	6	5	4	20	-	-	-	-	-
大野高等女學校	2	4	6	1	13	3	-	-	-	3
足利高等女學校	2	9	6	2	19	-	-	-	-	-
足尾實科高等女學校	4	-	-	-	4	-	-	-	-	-
鹿沼實科高等女學校	-	-	-	-	-	2	2	-	-	4
	-	-	-	-	-	1	4	-	-	5

第五四 高等女學校退學者事由別 大正十三年度

學 校	本 科					實 科						
	疾病	轉學	懲戒	死亡	其他	合計	疾病	轉學	懲戒	死亡	其他	合計
全 管												
大 正 九 年 度	14	28	-	8	51	101	1	1	-	2	15	19
同 十 年 度	8	22	-	9	55	94	3	-	-	-	15	18
同 十 一 年 度	4	45	-	9	73	131	2	-	-	-	18	20
同 十 二 年 度	5	54	-	17	94	170	2	3	-	1	15	21
同 十 三 年 度	4	42	-	13	55	114	2	-	-	1	9	12
學 校 別												
宇都宮高等女學校	-	12	-	2	14	28	-	-	-	-	-	-
都賀高等女學校	-	4	-	2	9	15	-	-	-	-	-	-
真木高等女學校	-	9	-	3	3	15	-	-	-	-	-	-
栃原高等女學校	-	5	-	3	12	20	-	-	-	-	-	-
大野高等女學校	4	2	-	1	6	13	1	-	-	-	2	3
足利高等女學校	-	10	-	2	7	19	-	-	-	-	-	-
足尾實科高等女學校	-	-	-	-	4	4	-	-	-	-	-	-
鹿沼實科高等女學校	-	-	-	-	-	-	1	-	-	-	4	5

實業學校

第五五 甲種程度實業學校教員 大正十四年三月三十一日

年 度	全 管			學 校	學 校 別		
	有資格	無資格	合 計		有資格	無資格	合 計
大正九年度	* 2	* 1	* 2	縣立宇都宮農學校	* 1	-	* 1
	62	10	72	同 矢板農學校	14	-	14
同 十年度	* 7	* 1	* 9	同 栃木農學校	* 9	3	* 12
	65	9	74	同 宇都宮工業學校	* 1	1	* 2
同 十一年度	* 10	-	* 10	同 足利工業學校	* 1	3	* 4
	69	20	89	同 真岡農學校	* 17	4	* 21
同 十二年度	* 7	* 2	* 9	同 宇都宮商業學校	* 1	2	* 3
	86	30	116	同 鹿沼農商學校	* 6	-	* 6
同 十三年度	* 10	* 3	* 13	市立宇都宮實踐女學校	* 13	4	* 17
	113	33	146	私立宇都宮實業學校	* 1	1	* 2
				私立宇都宮須賀女學校	11	7	18
					15	1	16

*印ハ兼務者ナリ 私立宇都宮實踐女學校ハ一校ニテ甲種乙種トアリ

第五六 公立甲種程度實業學校長及正教員在職年數別 大正十四年三月三十一日

學 校	五 年 未 滿	五 年 以 上 十 年 未 滿	十 年 以 上 十 五 年 未 滿	十 五 年 以 上 二 十 年 未 滿	二 十 年 以 上 廿 五 年 未 滿	廿 五 年 以 上 三 十 年 未 滿	三 十 年 以 上	合 計
縣立宇都宮農學校	-	1	-	-	-	-	-	1
同 矢板農學校	3	7	2	2	-	-	-	14
同 栃木農學校	-	1	-	-	-	-	-	1
同 真岡農學校	4	3	-	1	1	-	-	9
同 足利工業學校	-	-	1	-	-	-	-	1
同 宇都宮工業學校	2	3	1	1	-	-	-	7
同 宇都宮商業學校	-	-	-	-	1	-	-	1
同 鹿沼農商學校	2	2	2	-	-	-	-	6
市立宇都宮實踐女學校	-	1	-	-	-	-	-	1
私立宇都宮實業學校	7	4	4	1	-	-	-	16
私立宇都宮須賀女學校	-	-	-	-	1	-	-	1
總 計	6	-	1	1	1	-	-	8
	6	-	2	1	2	-	-	11
	-	-	-	1	-	-	-	1
	5	2	1	1	-	-	-	9
	-	-	-	-	-	-	1	1
	6	3	-	1	-	-	-	10
	41	3	1	2	2	-	1	49
		24	13	8	4	-	-	50

第五七 甲種程度實業學校生徒並卒業者 生徒ハ大正十四年三月一日 卒業者ハ大正十三年度

學 校	生 徒						卒 業 者						
	本 科					計	專 攻 科	專 修 科	合 計	本 科	專 攻 科	專 修 科	合 計
	第一學年	第二學年	第三學年	第四學年	第五學年								
全 管													
大正九年度	362	313	230	-	-	905	383	-	1,228	229	163	-	392
同 十年度	473	368	286	-	-	1,127	399	-	1,526	282	183	-	465
同 十一年度	623	513	402	144	127	1,809	-	58	1,867	349	-	-	349
同 十二年度	794	587	523	176	134	2,214	-	100	2,314	483	-	53	536
同 十三年度	1,120	966	541	215	195	3,032	64	39	3,178	830	64	36	947
學 校 別													
縣立宇都宮農學校	96	84	94	-	-	274	-	-	274	94	-	-	94
同 矢板農學校	109	95	87	-	-	291	-	-	291	86	-	-	86
同 栃木農學校	56	46	50	-	-	152	-	-	152	50	-	-	50
同 真岡農學校	47	48	36	-	-	131	-	-	131	35	-	-	35
同 足利工業學校	53	43	45	40	40	221	-	-	221	40	-	-	40
	49	40	30	31	36	186	-	-	186	35	-	-	35
同 宇都宮工業學校	39	38	-	-	-	77	-	-	77	-	-	-	-
	38	28	-	-	-	66	-	-	66	-	-	-	-
	11	14	-	-	-	33	-	-	33	-	-	-	-
同 宇都宮商業學校	111	103	96	90	85	485	-	-	485	85	-	-	85
同 鹿沼農商學校	40	43	21	-	-	112	-	-	112	28	-	-	28
	44	39	36	-	-	119	-	-	119	36	-	-	36
市立宇都宮實踐女學校	110	114	-	-	-	224	64	-	288	109	64	-	173
私立宇都宮實業學校	53	34	38	54	35	214	-	37	251	35	-	14	49
私立宇都宮須賀女學校	63	-	-	-	-	63	-	39	102	-	-	39	39
	197	-	-	-	-	390	-	-	390	197	-	-	197
表中×印ハ研究科生ヲ示ス 本科卒業者ノ年齢ハ次ノ如シ													
學 校	最 大		最 少		平 均								
縣立宇都宮農學校	18.4	17.01	17.01	17.4	17.4	17.4							
同 矢板農學校	18.8	17.01	17.01	17.9	17.9	17.9							
同 栃木農學校	20.9	17.01	17.01	17.9	17.9	17.9							
同 真岡農學校	19.10	17.11	17.11	18.3	18.3	18.3							
同 足利工業學校	20.02	17.01	17.01	17.8	17.8	17.8							
	19.02	17.3	17.3	18.4	18.4	18.4							
同 宇都宮工業學校	-	-	-	-	-	-							
同 宇都宮商業學校	20.3	17.01	17.01	18.6	18.6	18.6							
同 鹿沼農商學校	19.01	17.01	17.01	17.9	17.9	17.9							
	19.4	17.01	17.01	17.02	17.02	17.02							
市立宇都宮實踐女學校	18.02	16.00	16.00	17.8	17.8	17.8							
私立宇都宮實業學校	21.01	17.02	17.02	18.4	18.4	18.4							
私立宇都宮須賀女學校	18.02	16.00	16.00	16.8	16.8	16.8							

第五八 甲種程度實業學校生徒本科學年成績 大正十三年度

Table showing academic performance of students in vocational schools from 1924 to 1928. Columns include school names, years, and counts for passing and failing students.

第五九 甲種程度實業學校卒業生ノ狀況 (前年度卒業生ノ狀況) 大正十四年三月三十一日

Table showing the status of graduates from vocational schools as of March 31, 1925. Columns include school names, graduation status, and employment or military service.

第六〇 甲種程度實業學校入學志願者入學者退學者 大正十三年度

Table showing enrollment statistics for vocational schools in 1924, including applicants, students, and dropouts. Columns include school names, enrollment counts, and reasons for dropping out.

本表中△印ハ第二學年以上ノ者ナリ

本表本科第一學年入學者年齡及從前ノ教育ハ次ノ如シ

Table showing the age and previous education of first-year students in vocational schools. Columns include school names, age statistics, and education levels.

第六一 乙種程度實業學校教員 大正十四年三月一日

Table with columns for school name, qualification status (有資格, 無資格), and total count (計). Rows include '全管' and specific schools like '私立上野原農學校' and '宇都宮市立商業學校'.

表中△印ハ兼務ナリ

第六二 公立乙種程度實業學校長並正教員在職年數別 大正十四年三月三十一日

Table showing the number of principals and regular teachers by years of service (五年未満, 五年以上十年未満, etc.).

第六三 乙種程度實業學校生徒並卒業者 生徒ハ大正十四年三月一日 卒業者ハ大正十三年度

Table showing student and graduate statistics by school and year. Columns include '生' (students) and '卒業者' (graduates) with sub-columns for '本科' and '別科'.

第六四 乙種程度實業學校卒業生ノ狀況 (前年度卒業生ノ大正十四年 本年度未狀況) /三月卅一日

Table detailing the status of graduates, including employment (實業者, 社員), death (死亡), and other (不詳) categories.

第六五 乙種程度實業學校入學志願者入學者退學者 大正十三年度

Table with columns for school type (e.g., 本科, 別科, 專修科), enrollment (入學志願者, 入學者), and withdrawal (退學者) for various schools from 1924 to 1926.

本欄中△印ハ二部二年ノ者ナリ×印ハ選科ナリ

第六六 實業補習學校(農業) 學校及教員大正十四年三月三十一日

Table showing statistics for agricultural vocational schools, including school count, staff, students, graduates, and enrollment by prefecture/city from 1924 to 1926.

*印ハ兼務者ナリ

第六七 實業補習學校(商業)

學校及教員大正十四年三月三十一日 生徒同十四年三月一日 其他同十三年度

Table showing statistics for commercial vocational schools, including school count, staff, students, graduates, and enrollment by prefecture/city from 1924 to 1926.

*印ヲ附シタルハ兼務ニ係ルモノナリ

第六八 實業補習學校(其他)

學校及教員大正十四年三月三十一日 生徒同十四年三月一日 其他同十三年度

Table showing statistics for other vocational schools, including school count, staff, students, graduates, and enrollment by prefecture/city from 1924 to 1926.

*印ハ兼務者ナリ

其他トハ農業商業等二科目以上ヲ併置シタルモノ及之等以外ノ學科目ヲ科シタルモノナリ

各種教育機關

第六九 實業學校 大正十三年度

Table of Vocational Schools (實業學校) for the 13th year of the Taisho era. Columns include school name, staff, students, graduates, and enrollment.

*印ハ兼務者ナリ 大正十年度ヨリハ小學校ニ類スルモノト類セザルモノト各種學校ヲ掲ケタリ

第七〇 盲啞學校 大正十三年度

Table of Blind and Deaf Schools (盲啞學校) for the 13th year of the Taisho era. Columns include school name, staff, students, graduates, and enrollment.

第七一 幼稚園 大正十三年度

Table of Kindergartens (幼稚園) for the 13th year of the Taisho era. Columns include city, group, enrollment, and staff.

×印ハ外國人ノ經營ニ係ルモノヲ示ス

第七二 圖書館 大正十四年三月三十一日

Table of Libraries (圖書館) as of March 31, 14th year of the Taisho era. Columns include name, book count, opening days, and staff.

學校醫

第七三 公立學校醫學校別 大正十四年三月一日

Table with columns for school type (Kindergarten, Normal, Middle, High, Vocational), establishment (County, Prefecture, City/Town/Village), and financial details (Number of schools, Personnel, Budget). Includes a sub-table for school types.

第七四 公立學校醫實人員 大正十四年三月一日

Table showing the number of school doctors by school type and the number of children they supervise, categorized by age groups (300-1000+).

第七五 市町村立小學校學校醫郡市別 大正十四年三月一日

Table showing school doctor statistics by city/town/village, including school count, personnel, budget, and the number of children supervised.

第七六 市町村立小學校學校醫實人員郡市別 大正十四年三月一日

Table showing the number of school doctors by city/town/village, categorized by the number of schools they supervise and the number of children supervised.

・ 經 費

		支 出	收 入
公 學 費	縣	1,945,413 ^円	783,189 ^円
	市町村	4,321,784	1,257,550
	計	6,167,197	2,040,739

		土地建物 及物品價額	積立金
公 學 資 產	縣		
	師範學校	302,050 ^円	1,833 ^円
	中 學 校	850,618	3,757
	高等女學校	716,267	-
實業學校	967,033	54,465	
市 町 村	實科高等女 學校	2,636	-
	實業學校	147,471	1,169
	小 學 校	9,024,471	114,219

學事經濟

第七七 縣都市町村公學費種類別 (決算) 大正十三年度

種別	小學校	師範學校	中學校	高等 女學校	實業 學校	實業補 習學校	實業補習 學校教員 養成所	各種 學校	圖書 館	其他	合計	戶數一 二付負 擔額
	円	円	円	円	円	円	円	円	円			
全 管												
大正九年度	2,675,667	162,225	238,702	139,168	189,805	24,378	—	2,816	4,012	168,373	3,021,028	22,14
大正十年度	3,221,846	181,033	300,097	176,332	314,484	36,526	—	3,805	3,173	326,413	4,564,199	26,86
大正十一年度	3,639,630	213,110	290,285	324,711	410,585	44,941	—	8,826	4,270	387,162	5,323,520	29,94
大正十二年度	3,430,177	254,576	348,851	330,615	423,783	73,371	5,578	2,828	4,605	292,487	5,167,261	28,63
大正十三年度	3,514,149	277,620	417,072	279,810	373,733	96,937	4,821	2,860	12,465	611,466	6,167,197	33,85
縣 郡 市												
縣	—	277,620	417,072	271,783	—	—	4,821	—	—	500,384	1,845,413	10,13
市	3,514,149	—	—	8,027	176,264	96,937	—	2,860	12,465	111,082	4,321,784	23,72
町	—	—	—	—	—	—	—	—	—	—	—	—
村	—	—	—	—	—	—	—	—	—	—	—	—

本表ハ縣ヨリ市町村ニ對スル補助費ヲ控除シテ集計スルニアラサルハ總額ニ於テ生スル嫌
アレトモ姑ク之ヲ控除セサルモノヲ掲ク

第七八 縣公學費種類別 大正十三年度

年 度	師範學校	中學校	高等 女學校	實業學校	實業補習 學校教員 養成所	其他	合 計	戶數一 二付負 擔額
大正九年度	162,225	238,702	44,603	189,805	—	119,916	707,071	4,18
大正十年度	181,033	300,097	59,226	243,166	—	278,577	1,062,099	6,25
大正十一年度	213,110	290,285	51,128	276,576	—	293,928	1,125,027	6,32
大正十二年度	252,227	348,851	322,745	345,579	5,578	228,547	1,504,176	8,33
大正十三年度	277,620	471,072	271,783	378,554	4,821	500,384	1,845,413	10,13

第七九 市町村公學費種類別 大正十三年度

郡 市	小 學 校				實科 高等 女學校	實業 學校	實業補 習學校	各種 學校	圖書 館	其他	合計	戶數一 二付負 擔額
	尋常	尋常 高等	高等	計								
全 管												
大正九年度	916,425	1,089,669	69,573	2,075,667	5,524	16,426	24,378	2,816	4,012	40,128	3,085,733	18,25
大正十年度	1,095,412	2,101,821	24,613	3,221,846	7,467	40,063	36,526	3,805	3,173	36,566	3,350,356	19,71
大正十一年度	1,007,586	2,526,243	105,401	3,639,630	8,268	61,531	44,941	8,826	4,270	60,636	3,829,122	21,54
大正十二年度	1,000,730	2,374,827	45,620	3,430,177	7,867	78,204	73,371	2,828	4,605	65,940	3,663,082	20,25
大正十三年度	1,198,603	2,665,471	30,075	3,514,149	8,027	176,264	96,937	2,860	12,465	111,082	4,321,784	23,72

第七九 市町村公學費種類別 (續)

Table with columns for 郡市, 小學校, 實科高等學校, 實業學校, 實業補習學校, 各種學校, 圖書館, 其他, 合計, 戶數-二付額. Rows include 宇都宮, 足利, 河上, 芳賀, 下都賀, 下埴, 那須, 安足.

第八〇 尋常小學校費々目別 (決算) 大正十三年度

Table with columns for 郡市, 訓導俸給, 准訓導俸給, 代用教員俸給, 旅費, 雜給, 借地家賃, 圖書標本費, 器具費, 消耗品費, 新營費, 修繕費, 其他ノ諸費, 合計. Rows include 大正九年度, 大正十年度, 大正十一年度, 大正十二年度, 大正十三年度, and 郡市別 (宇都宮, 足利, 河上, 芳賀, 下都賀, 下埴, 那須, 安足).

本表中*印ヲ附シタルハ臨時手當ナリ以下各表亦同シ

第八一 尋常高等小學校費々目別(決算) 大正十三年度

Table with columns for 郡市, 訓導俸給, 准訓導俸給, 代用教員俸給, 旅費, 雜給, 借地家賃, 圖書標本費, 器具費, 消耗品費, 新營費, 修繕費, 其他ノ諸費, 合計. Rows include 大正九年度, 大正十年度, 大正十一年度, 大正十二年度, 大正十三年度, and 郡市別 (宇都宮, 足利, 河上, 芳賀, 下都賀, 下埴, 那須, 安足).

第八二 高等小學校費々目別(決算) 大正十三年度

Table with columns for 郡市, 訓導俸給, 准訓導俸給, 代用教員俸給, 旅費, 雜給, 借地家賃, 圖書標本費, 器具費, 消耗品費, 新營費, 修繕費, 其他ノ諸費, 合計. Rows include 大正九年度, 大正十年度, 大正十一年度, 大正十二年度, 大正十三年度, and 郡市別 (宇都宮, 上野, 芳賀, 下都賀).

第八三 師範學校費々目別 (決算) 大正十三年度

Table with columns for school type, year, and various expense categories like '教諭助', '代用教員', '書記', etc. Includes a summary row for '全管' and a list of schools like '栃木縣師範學校'.

第八四 中學校費々目別 (決算) 大正十三年度

Table with columns for school type, year, and various expense categories. Includes a summary row for '全管' and a list of schools like '宇部宮中學校', '栃木中學校', etc.

表中×印ハ休職給ナリ *印ハ臨時手當ナリ

第八五 高等女學校費々目別(決算) 大正十三年度

Table with columns for school type, year, and various expense categories. Includes a summary row for '全管' and a list of schools like '宇都宮高等女學校', '栃木高等女學校', etc.

第八六 甲種程度實業學校費々目別(決算) 大正十三年度

Table with columns for school type, year, and various expense categories. Includes a summary row for '全管' and a list of schools like '縣立宇都宮農學校', '同 矢板農學校', etc.

第八七 乙種程度實業學校費々目別 大正十三年度

Table with columns for school type, year, and various expense categories like '校長俸給', '教諭俸給', '代用教員俸給', etc.

第八八 實業補習學校費々目別 大正十三年度

Table with columns for county/city, year, and various expense categories similar to Table 87.

十年度以前ハ學校長俸給ハ訓導俸給ニシテ教諭助教諭俸給ハ准訓導俸給ニシテ

第八九 公立各種學校費々目別 大正十三年度

Table with columns for county/city, year, and various expense categories like '校長俸給', '教諭俸給', '准訓導俸給', etc.

第九〇 公立圖書館費々目別 大正十三年度

Table with columns for county/city, year, and various expense categories for libraries like '館長俸給', '書記俸給', '旅費', etc.

第九一 縣都市町村公學收入種類別 大正十三年度

Table with columns for school type (小學校, 師範學校, 中學校, etc.), county/city, and income amounts.

第九二 縣公學收入種類別 大正十三年度

Table with 8 columns: 年次, 師範學校, 中學校, 高等女學校, 實業學校, 其他, 合計, 公學費ニ對スル收入ノ不足. Rows for years 1920-1923.

第九三 市町村公學收入種類別 大正十三年度

Table with 12 columns: 郡市, 小學校 (尋常, 尋常高等, 高等), 實科高等女學校, 實業學校, 實業補習學校, 各種學校, 圖書館, 其他, 合計, 公學費ニ對スル收入ノ不足. Includes sub-tables for '全' and '郡市別'.

第九四 尋常小學校ニ屬スル公學收入費々目別 大正十三年度

Table with 11 columns: 郡市, 授業料, 保育料, 寄附金, 基本財産ヨリ生ズル收入, 雑収入, 郡費補助, 縣費補助, 國庫下渡金, 教育資金補助, 合計, 公學費ニ對スル收入ノ不足. Includes sub-tables for '全' and '郡市別'.

第九四 尋常小學校ニ屬スル公學收入費々目別 (續)

Table with 11 columns: 郡市, 授業料, 保育料, 寄附金, 基本財産ヨリ生ズル收入, 雑収入, 郡費補助, 縣費補助, 國庫下渡金, 教育資金補助, 合計, 公學費ニ對スル收入ノ不足. Rows for various municipalities.

第九五 尋常高等小學校ニ屬スル公學收入費々目別 大正十三年度

Table with 11 columns: 郡市, 授業料, 保育料, 寄附金, 基本財産ヨリ生ズル收入, 雑収入, 郡費補助, 縣費補助, 國庫下渡金, 教育資金補助, 合計, 公學費ニ對スル收入ノ不足. Includes sub-tables for '全' and '郡市別'.

第九六 高等小學校ニ屬スル公學收入費々目別 大正十三年度

Table with 11 columns: 郡市, 授業料, 保育料, 寄附金, 基本財産ヨリ生ズル收入, 雑収入, 郡費補助, 國庫下渡金, 教育資金補助, 合計, 公學費ニ對スル收入ノ不足. Includes sub-tables for '全' and '郡市別'.

第一〇五 尋常小學校公學資産郡市別 大正十四年三月三十一日

Table with columns for 郡市, 土地坪數, 建物坪數, 土地建物及物品價額. Includes sub-tables for 全管 and 郡市別.

第一〇六 尋常高等小學校公學資産郡市別 大正十四年四月三十一日

Table with columns for 郡市, 土地坪數, 建物坪數, 土地建物及物品價額. Includes sub-tables for 全管 and 郡市別.

第一〇七 高等小學校公學資産郡市別 大正十四年三月三十一日

Table with columns for 郡市, 土地坪數, 建物坪數, 土地建物及物品價額. Includes sub-tables for 全管 and 郡市別.

第一〇八 師範學校公學資産學校別 大正十四年三月三十一日

Table with columns for 學校, 土地坪數, 建物坪數, 土地建物及物品價額, 本財產. Includes sub-tables for 全管 and 學校別.

第一〇九 中學校公學資產學校別 大正十四年三月三十一日

Table with columns for school name, land area (main/attached), building area, and asset value (land/building/furniture/equipment). Includes summary rows for '全管' and '學校別'.

第一一〇 高等女學校公學資產學校別 大正十四年三月三十一日

Table with columns for school name, land area (main/attached), building area, and asset value (land/building/furniture/equipment). Includes summary rows for '全管' and '學校別'.

第一一一 甲種程度實業學校公學資產學校別 大正十四年三月三十一日

Table with columns for school name, land area (main/attached), building area, and asset value (land/building/furniture/equipment). Includes summary rows for '全管' and '學校別'.

第一一二 乙種程度實業學校公學資產學校別 大正十四年三月三十一日

Table with columns for school name, land area (main/attached), building area, and asset value (land/building/furniture/equipment). Includes summary rows for '全管' and '學校別'.

第一一三 實業補習學校公學資産郡別 大正十四年三月三十一日

Table with columns for Prefecture (郡), Land Area (土地坪數), Building Area (建物坪數), and Value (土地建物及物品價額). Rows include years from 1920 to 1925 and a breakdown by prefecture (郡別).

第一一四 圖書館公學資産各館別 大正十四年三月三十一日

Table with columns for Library (圖書館), Land Area (土地坪數), Building Area (建物坪數), and Value (土地建物及物品價額). Rows include years from 1920 to 1925 and a breakdown by prefecture (館別).

第一一五 尋常小學校基本財産並積立金郡市別 大正十四年三月三十一日

Table with columns for City/Prefecture (郡市), School Basic Assets (學校基本財産), and Accumulated Funds (積立金). Rows include years from 1920 to 1925 and a breakdown by city/prefecture (郡市別).

公債、有價證券ハ金額欄ニ合算セリ以下各表亦同シ

第一一六 尋常高等小學校基本財産並積立金郡市別 大正十四年三月三十一日

Table with columns for City/Prefecture (郡市), School Basic Assets (學校基本財産), and Accumulated Funds (積立金). Rows include years from 1920 to 1925 and a breakdown by city/prefecture (郡市別).

第一一七 高等小學校基本財産並積立金郡別 大正十四年三月三十一日

郡	學校基本財産										積立金			
	土地													
	田	畑	森林	原野	其他	計	其他物品	金額	價額	合計				
	坪數	價額	坪數	價額	坪數	價額	坪數	價額	坪數	價額	坪數	價額	金額	價額
全 管														
大正九年度	-	-	1,813	500	-	-	-	1,183	500	-	-	-	500	-
同 十年度	-	-	-	-	-	-	-	-	-	-	-	-	328	328
同 十一年度	1,758	1,020	1,813	500	-	-	-	3,581	1,520	-	-	-	1,099	2,619
同 十二年度	1,768	1,020	-	-	-	-	-	1,768	1,020	-	-	-	-	-
同 十三年度	1,768	1,160	-	-	-	-	-	1,768	1,160	-	-	-	1,056	2,216
郡 別														
上 都 賀	1,768	1,160	-	-	-	-	-	1,768	1,160	-	-	-	1,056	2,216

第一一八 教育資金 大正十四年三月三十一日

年 次	貸 付 金 額				預 金	總 計
	市	町	村	計		
大正九年度	-	55,815	60,505	116,320	29,000	145,320
同 十年度	-	20,700	91,731	112,431	32,000	144,431
同 十一年度	7,755	12,873	88,098	108,746	36,500	145,246
同 十二年度	12,600	49,720	41,853	104,174	37,500	131,674
同 十三年度	22,100	64,503	32,840	119,443	37,500	156,943

第一一九 市町村立小學校教員加俸資金 大正十三年度

年 次	收 入							
	前年度繰越金			國庫配付金	縣費組入	資金ヨリスル收入	公債證書償還益金	合 計
	公債證書	預 金	現 金					
大正九年度	-	53,793	156	38,066	37,245	4,365	-	133,625
同 十年度	-	51,500	7,816	38,827	38,065	3,841	-	140,049
同 十一年度	-	-	-	33,674	40,933	5,841	-	85,448
同 十二年度	-	-	-	38,485	47,393	5,689	-	91,567
同 十三年度	-	22,546	2,390	38,095	42,673	6,581	-	112,285

第一一九 市町村立小學校教員加俸資金 (續)

年 次	支 出									
	年功加俸	特別加俸	國庫補助法第六條及第十一條ニヨル支給額	翌年度繰越金			合 計			
				公債證書	預 金	現 金				
大正九年度	69,180	5,128	-	-	51,500	7,816	133,625			
同 十年度	69,980	5,058	-	-	61,500	3,511	140,049			
同 十一年度	70,825	4,820	-	-	9,803	-	85,448			
同 十二年度	71,391	4,943	-	-	22,545	2,390	101,269			
同 十三年度	73,306	5,261	-	-	29,788	3,930	112,285			
種 別	大 正 九 年 度		同 十 年 度		同 十 一 年 度		同 十 二 年 度		同 十 三 年 度	
	金額	人員	金額	人員	金額	人員	金額	人員	金額	人員
市町村立小學校教員退職料	50,996	320	79,784	332	90,809	399	115,801	447	159,500	444
公立實業補習學校教員退職給與金	-	-	-	-	480	2	160	1	827	3
市町村立小學校教員扶助料	4,346	79	6,387	93	7,419	104	10,967	127	21,223	136
市町村立小學校教員扶助金	1,758	13	863	5	3,625	13	1,289	4	535	6
市町村立小學校教員退職給與金	6,012	55	11,829	68	7,384	42	11,539	61	27,015	99
合 計	63,083	467	93,863	498	109,717	560	131,756	640	209,100	686

大正十五年十二月十八日印刷
大正十五年十二月廿一日發行

栃 木 縣

宇都宮市池上町四八番地

印刷者 鈴木 龜 吉

宇都宮市池上町四八番地

印刷所 朝陽堂印刷所

大正二十二年八月廿一日
大正二十二年八月廿一日

源 木 清

東京帝國大學
青 木 義 雄
東京帝國大學
青 木 義 雄

終