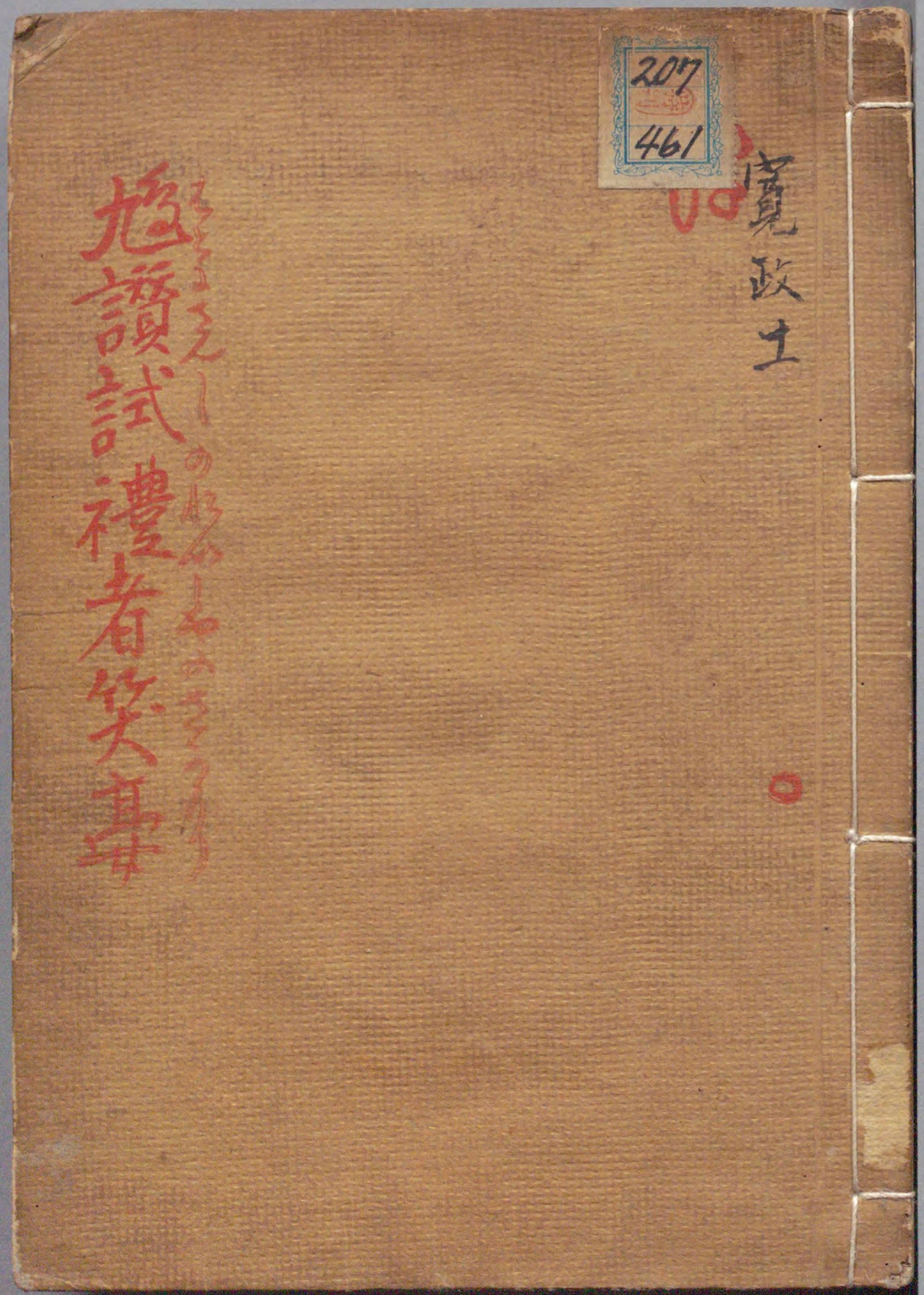

国立国会図書館　　鳩讃試礼者笑宴 : 3巻 207-461

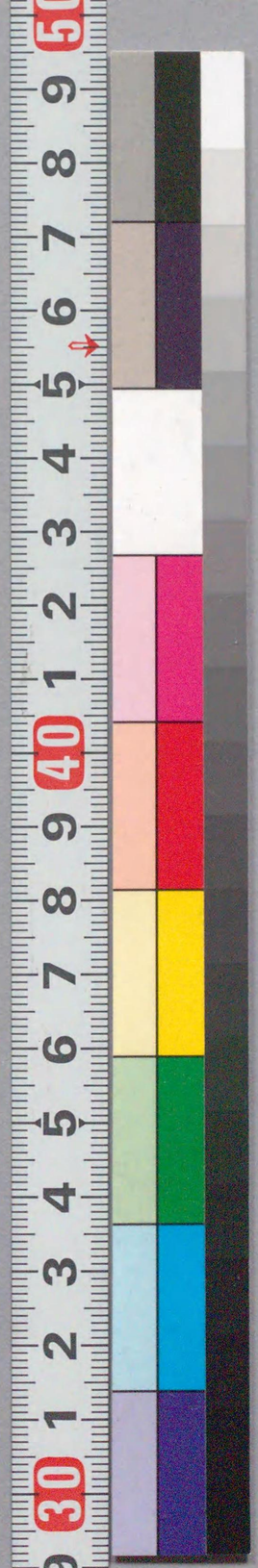

ガラス使用

舎

序

人生則天理也天理ハ則禮なり文書其外万事眼ハ[illegible]耳ハ聞く類ハこれ文章也此文章を廣く学ぶとも取締ハなき時ハあしし故におの是を約にしたがふ禮をもつてしべし。其のれ其礼矣なるべきなれハ諂諛に似たり。其るでてるハ猶及ざるがしたしとかこゝ得しなき事を無てしたるなり

ひつしの初春

十偏舎一九識

国立国会図書館　鳩讃試礼者笑宴：3巻 207-461

ガラス使用

国立国会図書館　　鳩讃試礼者笑宴 : 3巻 207-461

ガラス使用

国立国会図書館　鳩讃試礼者笑宴 : 3巻 207-461

ガラス使用

国立国会図書館　鳩讃試礼者笑宴 : 3巻 207-461

ガラス使用

諸礼指南

国立国会図書館　鳩讃試礼者笑宴 : 3巻 207-461

ガラス使用

国立国会図書館　　鳩讃試礼者笑宴 : 3巻 207-461

ガラス使用

国立国会図書館　　鳩讃試礼者笑宴 : 3巻 207-461

ガラス使用

国立国会図書館　鳩讃試礼者笑宴：3巻 207-461

ガラス使用

国立国会図書館　　鳩讃試礼者笑宴 : 3巻 207-461

ガラス使用

国立国会図書館　鳩讃試礼者笑宴 : 3巻 207-461

ガラス使用

国立国会図書館　　鳩讃試礼者笑宴 : 3巻 207-461

ガラス使用

国立国会図書館　　鳩讃試礼者笑宴 : 3巻 207-461

ガラス使用

不食金樂高枕

国立国会図書館　鳩讃試礼者笑宴 : 3巻 207-461

ガラス使用

国立国会図書館　　鳩讃試礼者笑宴 : 3巻 207-461

ガラス使用

国立国会図書館　　鳩讃試礼者笑宴 : 3巻 207-461

ガラス使用

207
461

国立国会図書館　鳩讃試礼者笑宴 : 3巻 207-461

ガラス使用

国立国会図書館　　鳩讃試礼者笑宴 : 3巻 207-461

ガラス使用