اطلاعات

پنجشنبه ۱۷ تیر ماه ۱۳۵۰ ـ شماره ۱۳۵۳۹
سال چهل و ششم ـ تکشماره ۵ ریال
۳۲ صفحه
۱۳۵۰ سال جشنهای دوهزارو پانصد ساله شاهنشاهی ایران

هزاران نفر وحشت زده بالباسهای خواب پابفرار گذاردند

فردا درسراسر کشور رأی گیری میشود

پس ازخاتمه اخذرای تا ساعت ده فرداشب قرائت آراء ادامه خواهد داشت

- اخذرای از ساعت ۷ صبح تاه بعد از ظهر ادامه خواهد داشت
- ایران نوین سازمانهای خود را برای هدایت رای دهندگان به حوزه‌ها تجهیز کرد
- ۱۷ کامیون صندوقهای اخذ رای را به حوزه ها حمل کرد در صفحه آخر

شهبانودر مراسم فارغ‌التحصیلی مدرسه‌عالی پارس فرمودند:

موفقیت یک دانشگاه به‌طرز رفتار با دانشجو بستگی دارد

عصر دیروز علیا حضرت شهبانو جوائز فارغ‌التحصیلان ممتاز مدرسه عالی پارس را اعطاء کردند. خانم دکتر پروین خلعتبری رئیس مدرسه عالی پارس در عکس دیده میشود. شرح در صفحه ۳۹

انفجارهای پی‌درپی حومه پایتخت اسرائیل رابلرزه‌درآورد

چریکها حومه تل آویو را به‌موشک بستند

ارتش اسرائیل در مرز لبنان مستقر شد

چریکها با موشک های ۵۰ کیلوئی شهر ۸۰ هزار نفری «پتاتیکوا» را هدف قرار دادند و خسارات فراوان ببار آوردند

در صفحه ۲

انور سادات رهبر مصر درجلسه افتتاحیه کنگره چریکهای عرب آنها را به وحدت عمل دعوت کرد.

نتیجه کنکور سراسری

- زودتر از ۵ مرداد اعلام میشود
- احتمالا کنکور سراسری باین شکل ، از سال آینده ملغی میشود
- یك صاحب نظرعقیده‌دارد از کنکور سراسری نمیتوان نتیجه‌خوب گرفت

فیروز مجللی

درصفحه ٤

وزیر آب‌وبرق دریك گفت وگوی اختصاصی با اطلاعات اعلام کرد !

دولت با کمك نوعی «جیره‌بندی پنهانی» باخطر بی‌آبی در پایتخت مبارزه‌خواهدکرد

در صفحه ۵

میلیونها متر زمین دولتی اطراف تهران ببازار عرضه میشود

★ ۳ میلیون متراراضی‌بیمه باآب وبرق‌و نقشه اماده عرضه وساختمان است

وزارت منابع طبیعی در طرفین جاده های کرج‌و اوقاف در شرق‌و شمال تهران زمینهای فراوانی دراختیار دارد

درصفحه ۲۹

مبارزات انتخاباتی با مصاحبه‌دبیرکل حزب مردم خاتمه‌یافت

حملات دبیر کل حزب مردم به‌دولت درباره زمین ، انتخابات وقانون استخدام

- دولت زودتر از اینها میبایست جلوی بورس‌بازی رامیگرفت

قانون استخدام دردی را دوا نمیکند و با صرف ۱۵۰ میلیون تومان اعتبار عمل مثبتی انجام نشده

درصفحه ٤

دکتر کنی

- سازمان مسکن با احتکار زمین ، بورس‌بازی را توسعه داده
- نخست‌وزیر به مردم قول زمین ارزان میدهد ولی شهرداری برای فروش زمین متری ٤۰۰ تومان ببالا مزایده میگذارد
- با اعلام قیمت منطقه‌ای اراضی، به بالا بردن‌قیمت زمین ها و بورس بازی کمك شد
- مستخدمین غیر رسمی مرجعی برای شکایت ندارند

آقای هویدانخست‌وزیرایران در سفر اخیر خود به تبریز دستور ساختمان ۵۰۰ خانه‌مسکونی را در کوی ولیعهد تبریز صادر کرد

در صفحه ۱۹

ما تشریفات را کنار میگذاریم ، انتقاد ها و حرفها و سئوال‌ها رادر اینجا مطرح میکنیم چون معتقدیم که جشن شاهنشاهی ایران یك جشن ملی است و باید تمام حقایق‌مربوط به جشن باستحضار ملت برسد

کمیته جشنهای شاهنشاهی ایران در روزنامه اطلاعات شرح در صفحه ۷ ـ

صفحات مخصوص جشنهای شاهنشاهی

متن کامل برنامه‌جشنهای بنیانگذاری‌شاهنشاهی‌ایران درچهار صفحه ضمیمه از ۱۵ تا ۱۸ چاپ شده‌است

دانشکدهٔ علوم ارتباطات اجتماعی

مسابقه ورودی دورهٔ لیسانس

برای رشته های مدیریت ، روابط‌عمومی ،مطبوعات و رادیو و تلویزیون ، مترجمی

در صفحه ۱۳

دنیای ورزش شنبه منتشر میشود

کارخانه‌های قند بعلت کمبود چغندر با تمام ظرفیت کار نمیکنند

بهای چغندر و بهای شکر باید براساس هزینه تولید محاسبه شود

شرح در صفحه ۸

کاشی کاری تا زیر سقف با کاشی ایران

الاخاء منتشر شد

جناب آقای فرهاد هرمزی

موفقیت شایان سازمان فاکوپا در بدست آوردن‌مقام اول تبلیغات خدمات عمومی در جهان موجب‌مباهات‌است. این پیروزی جهانی را صمیمانه بشما تبریک وتهنیت می‌گویم .

آ ـ ۲٤٦۲٦ پرویز آزادی نویسنده مطبوعات ورادیو

دوست عزیزم

جناب آقای فرهاد هرمزی

موفقیت سازمان فاکوپا در نیل بمقام اول مسابقه بین‌المللی تبلیغات خدمات عمومی را که موجب فخر ومباهات هر فرد وطن‌پرست‌ایرانی است، بآن دوست عزیز و ارجمند تبریك میگویم .

حسین دانشور

اطلاعیه بانک تهران

شعبه مسجدسلیمان بانک تهران افتتاح و آمادهٔ انجام هرگونه خدمات بانکی میباشد

بانک تهران امین مردم ایران

از نمایشگاه کارخانجات پشمبافی کشمیر میدان ولیعهد نزدیك سینما امپایر دیدن فرمائید

شرکت سهامی فرش ایران فرش کهنه‌شمارا با نو تعویض مینماید

فرهنگیان شهرستان قزوین‌هزینه ایجاد یك مدرسه یادبود را تامین کردند

در صفحه ۲٤

آگهی پذیرش دانشجو و دانش‌آموز

موسسه عالی آموزش ارتباطات وزارت پست و تلگراف و تلفن برای تحصیل در دوره های مهندسی و کمک مهندسی و تکنیسین احتیاج به عده‌ای دانشجو و دانش آموز دارد داوطلبان ثبت نام برای کسب اطلاعات بیشتر و شرایط نام نویسی که مهلت آن تا بیستم مرداد ماه ۱۳۵۰ میباشد در تهران به آن موسسه و در شهرستانها به ادارات پست و تلگراف و تلفن مراجعه نمایند. م‌الف ٤۷۹٦

۱ـ۳ آ ـ ۲۳۹٤۸ وزیر پست و تلگراف و تلفن ـ فتح‌الله ستوده

آگهی استخدام

کادر پزشکی

جمعیت شیر وخورشید سرخ ایران برای خدمت دربیمارستان مرکزی خود در شیخ‌نشین دوبی احتیاج باستخدام تعدادی متخصص جراحی عمومی- متخصص بیماریهای زنان و زایمان - تخصص‌بیهوشی- متخصص‌ارتوپدی- متخصص چشم‌پزشکی- متخصص گوش وگلو وبینی- متخصص رادیولژیست- نرس‌ماما- تکنیسین بیهوشی، رادیولوژی، آزمایشگاه تشخیص‌طبی،لیسانس تغذیه- فیزیوتراپیست- پرستار و بهیار دارد. از داوطلبین محترم خواهشمند است برای مصاحبه حضوری در تهران باداره‌امور بیمارستانهای جمعیت واقع در خیابان سیمتری روبروی ستاد ژاندارمری کل خیابان دهمتری ساسان پلاک ۱۲ مراجعه فرمایند واز افرادیکه امکان مراجعه مستقیم ندارند تمنی میشود مدارک تحصیلی و سوابق کار خود را به‌آدرس این‌اداره ارسال‌فرمایند.

آ ـ ۲۰۹۹۸

آگهی پذیرش دانشجو درموسسه علوم‌بانکی

در صفحه ۹

انتقال مطب

مطب دکتر ناصر معین‌زاده متخصص و جراح گوش- گلو- بینی وحنجره به‌خیابان کریمخان زند خردمند شمالی شماره ۱٤٦ انتقال یافت پذیرائی ۵ الی ۸ بعدازظهر تلفن : ۸۲۲٤۸۵

آ ـ ۲٤٦۳۲

سیدضیاءالدین رضوی

چهره‌ای آشنا و خدمتگزار برای مردم جیرفت

در صفحه ۳۰

سندیکای صنایع فلزی ایران

بعموم اعضاء و شرکت های وابسته‌انتخاب جناب‌آقای مهندس عنایت بهبهانی رانوصیه مینماید و خواستار است که‌بایستی‌برای نمایندگی دوره بیست و سوم رای بدهند .

انجام امتحان ورودی دوره‌لیسانس شبانه دبیری دانشسرای عالی از اول مرداد به هشتم مرداد ۱۳۵۰ موکول شد

برای اطلاع ازمتن آگهی پذیرش دانشجو به صفحه ۱۰ مراجعه شود .

آگهی دعوت از داوطلبان دیپلمه استخدام در وزارت کار و امور اجتماعی

در صفحه ۱۳

چریکها حومه پایتخت اسرائیل را به موشک بستند

تل‌آویو ـ خبرگزاریها

چریکهای عرب یک شهر ۸۰هزار نفری واقع‌در حومه تل‌آویو پایتخت اسرائیل را به موشک بستند : خبرنگاران آسوشیتدپرس که از محل حادثه دیدن کردند گفتند که‌حادثه هنگام‌شب‌روی داد وبراثرآن صدای‌انفجار شهررابه‌لرزه درآورد ودرنتیجه هزاران‌نفرکه بیشترشان پیژاماولباس خواب بتن داشتند باوحشت وهراس فوق‌العاده به‌خیابانها ریختند و پابفرار گذاردند .

«کاسترو» عکاس اسوشیتدپرس گزارش دادکه یك زن دراین حادثه‌پای‌خود راازدست‌داد پلیس اسرائیل نیزکه بلافاصله شهر «پتاتیکوا» محل حادثه رامحاصره کرده‌اعلام داشت که‌درجریان‌این انفجارهایك کودك۵ ساله‌یك‌زن کشته‌و۳۰ نفرمجروح شدند.وپلیس برای‌دستگیری کسانیکه‌دراین‌حادثه دست‌داشته‌اند بحالت‌بسیج درآمد.یك‌بیمارستان ویك مدرسه‌در اثرانفجاربکلی ویران شدند آمبولانس هاوواحدهای آتش‌نشانی که‌ازتل‌آویوبه شهر «پتاتیکوا»وارد شده‌اند بلافاصله به‌خاموش کردن‌آتش وحمل‌مجروحین‌به بیمارستان‌پرداختند وافراد پلیس برای متفرق‌کردن‌مردم متوحش و بازگرداندن آنهابه خانه‌هایشان دست‌به‌تلاش‌زدند

بلافاصله پس از حمله ژنرال موشه‌دایان وزیر دفاع از محل انفجار موشك‌هاو زخمی‌شدگان که دربیمارستان بستری‌شده‌اند دیدن کرد .

وزیر دفاع اسرائیل گفت : حمله از خاك اردن بوسیله یك موشك اندازی از ساحل غربی اردن صورت گرفته است .

پس از نوامبر گذشته این نخستین حمله‌ای است که از خاك اردن به اسرائیل صورت گرفته است .

این حمله موشکی و حوادثی که طی روز های اخیر در مرز های اسرائیل با سوریه و لبنان روی می دهد وضع جبهه شرق را بشدت بحرانی کرده و هرآن انتظار می رود که نیرو های اسرائیل به‌حملات تلافی‌جویانه دامنه‌داری دست بزنند .

موشه‌دایان که اخیرا از مرز های لبنان‌واسرائیل دیدن کرده دریك مصاحبه مطبوعاتی اظهار داشت گسترش نیروهای مادر خط آتش بس اسرائیل و لبنان کاملا رضایت بخش است.

دایان گفت منظور این نیست که ما نیروهای مهمی در این خط آتش بس گرد آورده‌ایم بلکه مسئله مهم این است سربازانی که دفاع از این‌مرز ها رابه عهده‌دارند به ماموریتی که به عهده‌آنها گذاشته شده آشنائی داشته و تاسیسات و وسائل لجستیکی کامل دراختیار دارند .

وزیر دفاع اسرائیل در پایان افزود که به تازگی سازمان های فلسطین نیروهای خود رادر مرزهای لبنان بطور قابل‌توجه تقویت کرده‌اند .

درمراسم‌رژه‌ارتشها درهلندکه‌هرساله‌روز۲۰ ژوئیه برگزارمیشود برای‌اولین‌بارازاسرائیل‌یکزن‌که‌سرهنك دوم‌ارتش اسرائیل‌است فرماندهی‌سربازان‌این‌کشوررادرمراسم‌مذکور بعهده‌میگیرد. این زن که ۳۰ساله است سرهنگ «دالیاراز» نام‌دارد. درعکس خانم‌سرهنك «دالیا»هنگام‌فرماندهی گروهی ازسربازان‌زن‌و مردم اسرائیلی در «تل‌آویو» دیده‌میشود . عکس رادیوئی اطلاعات

نیرو های اردن بیك اردوگاه چریکها حمله بردند

سادات : امسال تکلیف کشمکش اعراب و اسرائیل روشن میشود

قاهره ـ خبرگزاری فرانسه ـکنگره ملی فلسطین با حضور رهبران سازمان های مختلف در قاهره درمحل اتحادیه عرب گشایش یافت .

برزیدنت انورالسادات ضمن‌نطق کوتاهی که هنگام افتتاح کنگره ایراد کرداز فلسطینی‌ها دعوت‌کرد که وحدت صفوف انقلاب را بر کلیه مسائل دیگر مقدم شمارند.

سادات گفت : بنام برادری که ما را بهم پیوند میدهد من از شما درخواست می‌کنم‌که صفوف‌انقلاب را متحد سازید زیرااین تنهاراه پیروزی است

رئیس جمهوری مصر گفت که سال ۱۹۷۱ سال اتخاذ تصمیم‌مهم برای مبارزه است و اکنون مسائل کاملا حلاجی‌شدمو تنها بایدراهی راکه درپیش خواهیم‌گرفت انتخاب کنیم و نتایج و عواقب آن‌را بعهده بگیریم . سادات بار دیگر تاکید کرد که سال جاری سال حل و فصل قطعی کشمکش اعراب و اسرائیل است

سادات گفت بدون شک آرمان فلسطین و مصر بطور غیر قابل انکار بهم پیوستگی دارند .

سادات سپس نتایج مثبتی راکه از انقلاب فلسطین بدست آمده یکایک برشمرد ، گفت مهم ترین موفقیت مبارزه ملت فلسطین این است افکار عمومی را در جهان به حقیقت مسئله آگاه کرد معذلک این پیروزی اخلاقی باید با عمل واقدامات جدی‌تری در جهت بدست آوردن حق فلسطینی‌ها توام‌شود.

پرزیدنت سادات سپس ازبعضی جنبه های منفی عملیات فلسطینی ها را انتقاد کردوگفت این‌اقدامات مشکلاتی برای جبهه شرق بوجود می‌آورد. در مورد اختلاف اردن و سازمان های فلسطین سادات گفت بهترین وسیله برای پایان دادن به‌بحران یکاربستن قرارداد های عمان و قاهره است .

سادات در پایان خطاب به فلسطینی ها گفت :شما پیشقراول انقلاب ملی عرب هستید و بایدحقایق اوضاع‌را بدقت ارزیابی کرده وتمام تلاش خود را دردرجه اول در راه وحدت صفوف خود بکار بندید .

پس از پایان نطق انورالسادات کنگره شروع بکار کرد و دستور جلسه خود را که نکته اصلی آن وحدت ملی فلسطین است تصویب نمود .

در همین جلسه تصمیم گرفته‌شد که اعضای شورا از ۱۵۱ نفر به ۱۵۵ نفر افزایش یابد

شورای ملی فلسطین در آغاز کار خالد الفمهوم را به‌ریاست کمیته شورای‌ملی فلسطین‌انتخاب کرد .وی که عضو کمیته‌اجرائیه بود جانشین حموده رئیس قبلی می شود .

ناظران سیاسی‌در قاهره گفتند که اعضای کمیته اجرائیه‌و کمیته مرکزی سازمان آزادی بخش فلسطین از هنگام‌تشکیل شورا مستعفی تلقی میشوند .

شورا در جلسات آینده خود اعضای جدید کمیته مرکزی و دفتر سیاسی را انتخاب‌خواهد کرد .

شورا از امروز گزارش های کمیته مرکزی سابق را درباره آخرین تحولات مسئله فلسطین بررسی می کند .

*** دوره نقاهت**

از طرف دیگر یاسر عرفات رئیس سازمان آزادی بخش فلسطین‌دریك مصاحبه‌اختصاصی به خبرنگاران روزنامه اسلام گفت که‌مقاومت فلسطین‌اکنون دوره «نقاهت »خودرا می‌گذراند و نیروهای این سازمان پیوسته افزایش یافته و در حال حاضر دوبرابر افزایش یافته است .

یاسر عرفات که برای شرکت در کنگره ملی فلسطین وارد قاهره‌شده‌است گفت۳ هنك‌جدید بتازگی تشکیل شده و یکی‌از این هنك ها شیوه های‌ارتش منظم بکار می بندد و دو هنك دیگر به سازمان الفتح بستگی دارند . با این حال ما در حال حاضر با یك بحران مالی‌شدید روبرو هستیم‌بودجه ما به نصف تقلیل یافته است . در غزه۳۰ در صد بودجه ما خرج شده است .

عرفات اعتراف کرد که‌سازمان مقاومت فلسطین اشتباهاتی مرتکب شده ولی اقدامات‌مثبت سازمان این اشتباهات‌را جبران می کند . ما اکنون علیه این اشتباهات مبارزه می کنیم واز تمام کسانی که‌در کنار مامبارزه می کنند ، می خواهیم در روز خطر نیز با ما باشند .

سرمقاله

فردا : انتخابات

فردا «جمعه» در سراسر کشور اخذرای به‌منظور انتخاب‌نمایندگان دو مجلس صورت میگیرد .

این سیستم‌که رای دهندگان در تمامی مملکت آراء خود رایکروزه به‌صندوقها بریزند مثل انتخابات کاملا حزبی در ایران تازگی داردو فردا نوبتی دیگر مردم ایران در حوزه های مختلف رای میدهند و وکلای خود را انتخاب میکنند .

ظواهر نشان میدهد که درین انتخابات نیز کاندیدا های حزبی موفق خواهند بود و باآنکه عده‌یی منفرد در انتخابات شرکت کرده‌اند گمان نمیرود توفیقی نصیبشان شود . پس مجلس آینده نیز یک مجلس حزبی خواهد بود و حزبی که اکثریت را در اختیار داشته باشد طبعا حزب حاکم است و دولت را تشکیل میدهد .

این ساده‌ترین و رایج ترین شیوه انتخابات پارلمانی است . انتخاباتی که احزاب بابرنامه های مشخص در آن شرکت میکنندو ابتکار عمل را بدست میگیرند، بعد هم حزبی که اکثریت رااحراز کرده در مجلس فعال‌مایشاء میشود . برنامه‌یی را که در جریان انتخابات به مردم ارائه کرده است بدست دولت حزبی میسپارد و اجرای آنرا خواستار میشود .

اصول برنامه‌یی که اکثریت و اقلیت و همینطور دولت درطول دوره جدید قانونگذاری دنبال خواهند کرد روشن است ، چون‌منشور انقلاب ششم بهمن خطوط اصلی سیاست مملکت را مشخص میسازد و برنامه احزاب ازین برنامه بزرگ مملکتی جدا نیست . در ایران هر حزبی اکثریت داشته باشد و هردولتی روی کار بیاید وظیفه‌اش اجرای اصولی است که‌از طرف رهبر مملکت طراحی و بتوسط آراء عمومی تایید شده است . اصولی که متضمن پیش‌بینی های لازم برای تحقق بخشیدن به‌آرمانهای ملی و ضامن موفقیت ملت ایران درمرحله تحول صنعتی بشمار می‌آید و وظیفه دولت و دستگاه اجرائی پیاده کردن این اصول است، وظیفه مجالس مقننه فراهم آوردن موجبات و تدوین قوانین و همکاریهای دیگری که لازمه اجرای چنین اصولی است .

ما با معضلاتی که مانع از پیشرفت برنامه های عمرانی واصلاحی مملکت باشد وداع گفته‌ایم . در زمینه روابط خارجی موفق شده‌ایم قدرتهای بزرگ عالمرا که اصطکاک مقاصد و منافع آنها آفریننده‌ماجرا های منطقه‌یی و دردسر های اساسی برای کشور های کوچکتراست، به‌رعایت حدود و حقوقمان برانگیزیم وارزش دوستی صادقانه و مبتنی برروابط متقابل را باایران به‌آنها تفهیم کنیم . این حسن‌تفاهم ، همکاری های مسالمت‌آمیزی‌را بدنبال آورده که کار ما را در حصول به‌مقاصد ملی آسان میسازد و از آنطرف نیز امنیت و فراغت در جبهه روابط خارجی ، فرصت داده است تاگریبان خود را از قید تحریکات و تفرقه‌ها واختلافات صفشکنانه‌یی که از اغراض بیگانه در ایران‌ریشه میگرفت برهانیم و در سایه ثبات وامنیت داخلی ، تلاش بزرگ خود را مصروف توسعه صنعتی واقتصادی و مبارزه با عوامل عقب‌ماندگی وفقر و جهل وبیماری کنیم .

درچنین احوالی ، برای تشنج‌وحادثه سازی که موثرترین عامل بازدارنده در قبال برنامه های ملی محسوب میشود علتی باقی نمی‌ماند و این موقعیت مغتنمی است برای ما که‌همه نیرو های ملی را در جهت سالم سازی محیط و نوسازی بنای اجتماعی واقتصادی کشور بسیج و تجهیز کنیم .

دولت و مجلس هرکدام رکنی ازین نیروی ملی بشمارمیروند و سیستم تحزب عاملی‌است برای آنکه این دوقوه را دوشادوش هم،در خدمت انقلاب و برنامه های انقلابی ایران قرار دهد . بدیهی است درین سیستم ، همانطور که عنوان «اکثریت» حق حکومت را برای یک حزب تامین میکند عنوان «اقلیت» نیز به حزب یا احزاب دیگرو گروه‌های پارلمانی این احزاب حق میدهدبر کار های اجرائی نظارت کنند و نقائص رابازگویند.

بشر بزودی ازشر سرطان خلاص میشود

لندن ـ کارشناسان و متخصصین طبی بریتانیا امروز پیش‌بینی کردند که بزودی با تهیه واکسن ضد سرطان بشر برای همیشه از شر این بیماری مهلک رهائی خواهد یافت .

این کارشناسان گفتند اطلاعات جهان پزشکی‌درزمینه ویروس سرطان حیوانات به پایه‌ای رسیده که بشر بزودی خواهد توانست به این مسئله پی ببرد که ویروس عامل اصلی ابتلای بشر به سرطان هستند .

کارشناسان گفتند دانشمندان تاکنون توانسته‌اند موش را علیه ابتلای به بیماری واکسن ضد سرطان تلقیح کنند و آنها اکنون سرگرم‌تهیه واکسنی برای گربه‌ها هستند .

پروفسور ویلیام‌جارت استاد دانشگاه گلاسکو انگلستان که یکی از پژوهشگران شکست بیماری سرطان است‌درگزارشی که دیروز به کنفرانس‌تحقیقاتی لندن تسلیم کرد گفت که‌اکنون دانشمندان مشغول بررسی این تئوری هستند که میگوید ویروس سرطان از مادر به طفل در رحم انتقال پیدا میکند .

وی گفت اگر به ثبوت برسد که سلولهای آغشته به ویروس سرطان موجب گسترش این بیماری میشود در آینده امکان دارد که با تهیه واکسنی جلو گسترش بیماری را گرفته و یا تلقیح واکسن ضد آن افراد سالم را دربرابربیماری‌مصونیت داد .

کارشناسان دیگر بیماری‌وبا به کنگره دیروز گزارش دادند که پیشرفتهای بسیار مهم ودر عین حال امیدوار کننده‌ای در زمینه مداوای بیماری سرطان بدست آمده است .

پروفسور فاولر مدیر عامل سازمان تحقیقاتی مدیل‌لکس انگلیس گفت بیماران مبتلا به سرطان پوست ۹۸ درصد شانس زنده‌ماندن دارند و مبتلایان مراحل‌اولین‌سرطانهای پستان گردن ورحم درصورتیکه پیش از گسترش بیماری متوجه شوند ۹۰ درصد شانس‌زندگی خواهند داشت .

عمل جراحی دختر ملکه الیزابت

لندن ـ پرنسس آن ،تنها دخترملکه الیزابت دوم‌پادشاه انگلیس دیشب تحت یک‌عمل جراحی فوری قرار گرفت.

در اعلامیه‌ای که ازطرف کاخ بوکینگهام انتشار یافت گفته شد عمل جراحی روی کیسه مثانه متورم پرنسس صورت گرفته که چند بار خونریزی داشته است .

اعلامیه خاطر نشان ساخت عمل‌جراحی با موفقیت انجام شده‌وحال شاهزاده ۲۰ ساله انگلیسی رضایت‌بخش است.

آتش‌سوزی عظیم در مراکش

رباط ـ آتش‌سوزی‌مهیبی محله «دوارالکورا» واقع در نزدیکی شهر رباط به تل خاکستر تبدیل کرد و یک‌پیر مرد زنده زنده در میان شعله های آتش‌سوخت‌وعده زیادی زخمی‌شدند. در جریان‌حریق صدهاخانه چوبی که هزاران نفر درآن زندگی میکردند بکلی منهدم شد. ماموران آتش‌نشانی با کمک‌نیرو های انتظامی پس از ساعتهاتلاش آتش‌رامهار کردند از طرف سازمان صلیب سرخ مراکش پانصد دستگاه چادر در اختیار حریق زدگان گذاشته شده است .

درسال۱۹۶۹ نیز یک حریق مدهش‌محله«یعقوب المنصور» را در رباط به تل خاکستر تبدیل کرد و هزاران نفر بی‌خانمان شدند.

سارقین ۸ میلیون تومان جواهرات سوفیالورن محاکمه میشوند

نیویورك ـ رویتر ـ سازمان پلیس اف ـ بی‌ـآی آمریکا اعلام کرد که دو تن متهم به دستبرد زدن به هتل محل اقامت سوفیالورن هنرپیشه معروف هولیوود هستند ، این دو تن در دادگاه نیویورك متهم‌اند که چندی قبل به هتل محل سکونت سوفیالورن در نیویورک دستبرد زده و توانسته‌اند جواهرات هنرپیشه معروف را به ارزش تقریبی ۸ میلیون تومان بسرقت به برند .

دو متهم دادگاه نیویورك «جوزف فرناندو » ۴۱ ساله و «وینست موریس» ۴۶ ساله‌اند .

اف ـ بی ـ آی که این دو تن را اندکی پس از دستبرد دستگیر کرد اعلام نمود که قسمتی از جواهرات دزدیده شده سوفیالورن پیدا شده و به سوفیالورن تحویل داده شده است .

پلیس گفت : دزدان در حالیکه نقاب به صورت خود زده بودند وارد طبقه ۲۲ هتل محل اقامت خانم سوفیالورن شده و پس از بیهوش کردن منشی هنرپیشه ایتالیایی توانستند جواهرات او را به سرقت ببرند .

اف ـ بی ـ آی گفت : ممکن است دو سارق‌مسئول دستبرد به آپارتمان سوفیالورن هریك بده‌سال زندان و پرداخت ۱۰ هزار دلار غرامت محکومیت پیدا کنند .

جنجال درباره رنك پوست مردم ترکیه

کانبرا ـ «مهمت دایرور» سفیر کبیر ترکیه دراسترالیا امروز از سفیرکبیر ژاپن بخاطر اظهار نظر در باره رنگ پوست مردم ترکیه به شدت انتقاد کرد . انتقاد سفیرکبیر ترکیه در باره‌فصل کتابی دور میزد که اخیرابه قلم سفیر ژاپن در استرالیا چاپ شده و نوشته است ترك ها را بخاطر رنگ پوست مخصوصی که دارند نمیشود سفید پوست تمام عیار دانست . دیروز ضمن انتقاد از این اظهار نظر سفیر ترکیه گفت همه می ـ دانند که مردم ترکیه سفید پوست کامل و تمام عیارند و اگر آقای سفیر در این باره شك وتردیدی دارد باید بگویم امتحانش مجانی‌است و این گوی و این میدان بفرمایند و امتحان کنند .

پرنده در موتور هلی‌کوپتر آلنده

سانتیاگو ـ روزنامه های سانتیاگو در شماره‌های‌امروز خود مطالب کاملا متناقضی درباره ماجرای‌فرود اجباری هلی‌کوپتر سالوادور آلنده رئیس جمهوری‌شیلی انتشار داده‌اند. برخی از روزنامه‌ها نوشته‌اند حین پرواز ناگهان پرنده‌ای‌داخل‌توربین‌هلیکوپتر شد و سبب گردید که موتور نتواند کارخودراانجام دهد

روزنامه‌ها در صفحات اول خود در این باره به بحث و اظهارنظرپرداخته ونوشته‌اند هلی‌کوپتررئیس‌جمهوری‌هدف حمله پرنده مهاجم قرارگرفت لیکن‌آلنده شکست‌ناپذیراست واین قبیل حوادث‌قادرنیستند وی را از پای درآورند .

آلنده اولین رئیس‌جمهوری مارکسیستی شیلی است‌که‌از هنگام بروی‌کار آمدن تاکنون عوامل مخالف شیلی بارها تصمیم به هلاکت اوگرفته‌اند لیکن آلنده از این سوء قصد ها جان سالم بدر برده‌است

دیروز نزدیک بود سفاین فضائی امریکا و شوروی باهم تصادم کنند

بوخوم ـ رصدخانه بوخوم اعلام داشت که دیروز نزدیک بود ایستگاه فضائی سالیوت شوروی هنگام گردش در مدار باماه مصنوعی هواشناسی امریکا که تقریبادر همان‌مدار بدور زمین می‌چرخد برخورد کند ولی در آخرین لحظه این دو سفینه از نزدیکی یکدیگر گذشتند بدون آنکه برخوردی میان آنها روی دهد .

مدیر رصدخانه بوخوم گفت دوربین های‌قوی این رصدخانه درساعت ده و پنجاه و هفت دقیقه عکس هیجان انگیز فوق‌العاده جالبی از پرواز این دو سفینه گرفته‌اند . این‌عکس درست هنگامی که سالیوت از کنار ماه مصنوعی آمریکا می‌ـ گذشته گرفته شده و بنظرمی‌ـ رسد که بین سالیوت‌و ماهواره هوا شناسی آمریکا برخورد شدیدی روی خواهد داد اما اندکی بعد دو سفینه از هم فاصله گرفتند و بگردش خود ادامه دادند. ظاهرااین برخورد فضائی سبب خواهد شد که آمریکا و شوروی همکاری خود را در فضا بسرعت به مرحله عمل درآورند .

سازمان‌فضائی آمریکا دیشب از دانشمندان فضائی شوروی‌و سراسر جهان درخواست کرد که برای انجام عملیات‌اکتشافی در کره زهره بایکدیگر همکاری کنند .

به‌موجب پیشنهاد «ناسا» سفاین کوچکی بنام «کاشفین‌ـ کرات» توسط موشک های «توردن» به‌سوی‌کره‌زهره پرتاب میشود. هریک از این سفاین ساخت یک کشور خواهد بود.

از طرف دیگر اعلام شد که دانشمندان شوروی دیروزمدار سفینه سالیوت را تغییر دادمو آن را در ارتفاع بالاتری قرار داده‌اند این اقدام دانشمندان شوروی نشان میدهد که آنها قصد دارند همچنان به‌آزمایش های خود با این سفینه ادامه دهند . گزارش دیگری نشان میدهد که «لونوخود» خودروی مه‌نورد شوروی همچنان در سطح ماه فعالیت میکند طولانی شدن مدت فعالیت «لونوخود» باعث حیرت‌دانشمندان شوروی شده است زیرا «لونوخود» دو برابر مدتی‌که دانشمندان‌انتظار داشتند ،رماه به فعالیت‌مشغول بوده است و در تمام این‌مدت کلیه دستگاه های آن بخوبی مشغول کار بوده‌اند .

حق و حساب برای انتخاب ملکه زیبائی

میامی‌ـ یک سخنگوی سازمان انتخاب کننده ملکه زیبائی دیشب این اتهام راکه داوران مسابقات ملکه زیبائی نسبت به زیبارویان ایتالیائی تبعیض قائل میشوند تکذیب کرد. گزارش مربوط بوجود تبعیض‌دربین‌داوران مسابقات نسبت به ایتالیا اخیرا در روزنامه‌های میلان درج‌شده بود .

سخنگو همچنین اتهام‌دیگر روزنامه‌های میلان را که سازمان های برگزار کننده مسابقات زیبائی از داوطلبین حق و حساب مطالبه میکنند تکذیب کرد. اتهام بوسیله انزومیرجیلانی‌مسئول‌مسابقات ملکه‌های زیبائی ایتالیا در یکی از روزنامه‌های چاپ میلان بعمل آمده بود . وی اعلام کرده است که « ملکه زیبائی» ایتالیارا برای‌شرکت در مسابقات آینده میامی نخواهد فرستاد

یک ژنرال ویتنام جنوبی رئیس قاچاقچیان هروئین است

واشنگتن ـ یکی از اعضای کنگره آمریکا ادعا کرد که یك ژنرال عالیرتبه ویتنام جنوبی ، یکی از قاچاقچیان‌طراز اول هروئینی است که بدست سربازان آمریکائی درویت‌نام میرسد

عضو کنگره از این ژنرال ویتنامی بانام ژنرال «نگودزو» نام برد و گفت : این ژنرال درضمن یکی از طرفداران ژنرال «وان‌تیو» رئیس جمهوری ویت‌نام جنوبی است .

نماینده‌ای که مسئله قاچاقچی بودن فرمانده نیرو های ویتنام جنوبی را در کنگره آمریکا عنوان کرد (رابرت استیل) جمهوریخواه از ایالت کنتاکی میباشد .

وی گفت : مقامات نظامی امریکا در ویت‌نام جنوبی نیر میدانند که ژنرال «دزو» یکی از قاچاقچیان عمده هروئین دراین سرزمین‌است. سناتور استیل‌چندی پیش‌درمعیت یکی دیگر از اعضای کنگره امریکا از ویتنام جنوبی دیدن کرد و دربازگشت گزارشی به کنگره تسلیم کرد مبنی براینکه دست‌کم ده‌درصد سربازان امریکائی مستقر درویت‌نام جنوبی مبتلابه مواد مخدر میباشند .

سناتور استیل به خبرنگاران گفت : گزارش درزمینه اطلاعات‌خود درباره این ژنرال ویت‌نام جنوبی و همچنین میزان اعتیاددربین سربازان آمریکائی مقیم‌ویتنام را به کاخ سفید و وزارت دفاع تسلیم داشته است .

درنیویورک کمیسیون مبارزه با مواد مخدراعلام‌داشت طبق تحقیقاتی‌که اخیرا بعمل آمده معلوم شده است که بیش از یکصد هزار نفر درایالت ۱۸ میلیون نفری نیویورک به مواد مخدر اعتیاد دارند .

این‌عده‌اعتراف کرده‌اند که درساعات کار کم وبیش مواد مخدر استعمال می کنند .

آماری‌که کمیسیون تهیه کرده‌همچنین نشان میدهد که درحدود ۳۶۷ هزار نفر از ساکنان این شهر بطور مرتب ماهی دست‌کم شش‌بار خواه درموقع کار خواه هنگام بیکاری از مواد مخدر استفاده می کنند .

چند حادثه از چند کشور

قتل مبلغین آمریکائی

سانتودومینگو ـ دیروز دومبلغ‌آمریکائی را در بستر خود مرده یافتند . پلیس بعدا روی کاغذی این جمله معروف تروریستهای سانتودومینگو را یافت جمله این است : «مرگ برخائنین خارجی ، ما دست شما را از کشور خودکوتاه خواهیم ساخت .»

کوشش های پلیس برای یافتن قاتلین دومبلغ‌آمریکائی هنوز به نتیجه نرسیده‌است.

ضارب در لباس گدا

گواتمالا ـ یك سناتور گواتمالائی دیروز توسط مردی که خود را در لباس متکدیان در آورده بود از پای درآمد .

سناتور گواتمالائی جلو گاراژ منزل خود ایستاده بود که ضارب بوی نزدیک شد و از وی تقاضای چند سکه پول کرد. سناتوردست در جیب خود کرد تا پول به وی بدهد که ناگهان مرد هفت تیر خود را از جیب درآوردوبا چند تیر پیاپی او را از پای درآورد .

پناهندگی مترجم

استکهلم ـ دولت سوئد امروز به مترجم روسی (میخائیل‌یاکوشین) پناهندگی سیاسی داد . یاکوشین را پریروز سه ناشناس می ـ خواستند از پارك پایتخت سوئد بدزدند ، لیکن با فرارسیدن پلیس نقشه آنها عقیم ماند .

بتقاضای مترجم روسی‌که ۴۸ ساعت تحت حمایت پلیس بود ، دولت سوئد دیروز اعلام کرد که به‌یاکوشین اجازه داده است تا یکسال در سوئد اقامت و کارکند.

ماجرای شکارچی اسرائیلی

حیفا ـ یك شکارچی اسرائیلی که بقصد شکار خرس در نواحی مجاور مرز لبنان سرگرم جستجو بود ، با مشاهده حرکاتی در زیر چند بوته بلافاصله به سوی بوته ها قراول رفت و شلیک کرد .

مقارن با شلیك گلوله ناگهان عده‌ای انسان بجای خرس بسوی مرز لبنان گریختندوشکارچی اسرائیلی در اینموقع متوجه شد که «خرسهای» مورد نظر او افراد چریك فلسطینی بوده‌اند .

اطلاعیه
مؤسسه زبانهای خارجی
(ترینیتی کالج) دانشگاه لندن که تاکنون ثبت‌نام کرده‌اند از کلیه داوطلبان امتحانات TRINITY COLLEGE تقاضا می شود روز های شنبه ۱۹ ، یکشنبه ۲۰ ،دوشنبه ۲۱ تیر ماه جاری در ساعات اداری برای دریافت کارت شرکت در جلسه امتحانات بدفتر قسمت آموزش وبرنامه های موسسه مراجعه فرمایند .
تاریخ شروع امتحانات شنبه ۲۶تیر ماه ۱۳۵۰ساعت ۹ صبح .
نشانی ـ خیابان شاه ساختمان آلومینیوم طبقه‌پنجم موسسه زبان های خارجی تلفن های ۶۶۰۸۲۹ ـ۶۶۰۶۷۸
آ ـ۲۴۵۲۸

اخذ پذیرش از دانشگاههای معتبر دنیا تلفن ۸۶۲۵۲۳

EMPLOYMENT
Iranian Aluminium Co. requires two experienced accountant for work in Arak. College graduate, preferably Chartered or C.P.A. Accountant.
Five years experience in manufacturing, fluent English & Farsi essential.
Qualified applicants should contact the Personnel Office, Takhte Jamshid Ave. No. 56.

HOBART
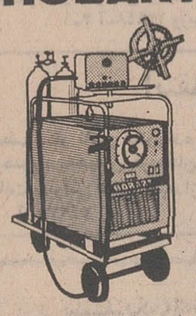
انواع دستگاههای جوشکاری
هوبارت موجود در تهران
شرکت شعبه : آبرزنهاد چهارراه اسکندری شماره ۱۸۸
تلفن : ۹۵۰۳۷۶ - ۹۵۰۳۸۹ - ۹۵۹۱۲۰

Wishes **MARRY** with **MADAM** or **MISS:** Man Iranian obedient to Godhead Laws in **SKY-BOOK KORAN-MADJID** of we Musulman Iranian, Merchant not personnaly home much fortune but indestructble fortune, lives all single dead parents, reside years Europe, 56 years age like young, 1,78 statue, 66 Kg. weight, other adjectives suitables, same licentiate Iranian literature can speak write commercial letters by English and French also Arabic Turkish, member of Universal Welfare Legion. Must be execute formalities of agreement in **MOSQUE** just again **KORAN-MADJID** Ring Batille-Nabat Mirror and Candlestick without marriage settlement expense etc. Hony-Moon in Mashhad-City of **EMAM-REZA.** Other informations conditions in presence: Wishes **MARRY** with convenient **MADAM** or **MISS** specially can write all perfect English commercial letters. Please write **REGISTERED** Letter by photograph from all corps natural head hair and face etc., all natural without adornment. Will return PHOTO-GRAPH. **MEETING** must be with **ADMINISTRATOR** specially for **MISS. ADDRESS:** Mr. H. SH. with certificate No. 6775, Tabriz (Azarbaijan) Post **RESTANT** Head-Office **TEHERAN "Iran'.**

ارتش شوروی درمرز نروژ متمرکز شد

در دریای چین

ارتش چین چند جزیره را اشغال کرد

واشنگتن ـ آسوشیتدپرس ـ چین کمونیست جزایر مرجانی «پاراسل» راکه در دریای چین جنوبی و ۵۰۰ کیلومتری آبهای ویتنام قرار دارند تصرف‌کرده ودر این جزایر سرگرم ساختن پایگاه شده‌است.

این عمل‌چین مقارن با حالت نگرانی‌کارشناسان نظامی«ناتو» از تمرکز ناگهانی نیرو های شوروی درشمال نروژ میباشد.

طبق‌اظهار یکی از سخنگویان پیمان آتلانتیک‌شمالی شورویها دست به تدارکات وسیع نظامی درمرزهای شمالی نروژ زده‌اند.

بعضی ازروزنامه های چاپ «اسلو» پایتخت نروژ خبر تمرکز جدید نیرو های شوروی را با عناوین درشت چاپ کرده‌اند ولی درعین حال نوشته‌اندکه شوروی قصد تهدید نروژ را ندارد بلکه این قسمتی ازطرح نظامی جهانی شوروی میباشدوهم‌اکنون‌ناوگان شوروی سرگرم انجام مانور عظیمی در دریای «بارنز» میباشند . اما درچنین موقعیتی‌چین کمونیست با اعزام چند کشتی باری و ناو جنگی جزایر پاراسل را اشغال کرده و بسرعت سرگرم عملیات ساختمانی وسیعی در این جزایر شده‌اند ،این جزایر مورداد‌عای‌مالکیت ویتنام‌جنوبی، فرمز و فیلیپین میباشد .

عکسهای هوائی که توسط هواپیما های اکتشافی امریکا ازعملیات‌ساختمانی دراین‌جزایر گرفته شده چنین نشان میدهند چینیهای‌سرگرم‌ساختمان‌یك‌پایگاه عظیم دریائی میباشند .

اخیرا تعدادکشتی های‌جنگی چین کمونیست در دریای چین جنوبی بسیار افزایش یافته وبا ساختمان این پایگاه چنین بنظر میرسد که‌چین‌کمونیست‌اقدام به توسعه و تقویت نیروی دریائی خوددراین منطقه نموده است .

تسلط چین بر جزایر«پاراسل» موجب‌میشود که‌این‌کشوربتواند ازاین منطقه کرانه های‌کشور های ویتنام جنوبی ، فیلی‌پین، اندونزی، مالزی،سیام و کامبوج را موردتهدید قرار دهد.

مقارن با این جریان چین کمونیست شبکه‌دفاع‌ضد هوائی موشکی خود را در جنوب و شمال چین و (هانیان) تقویت کرده و در این مناطق بیش از ۳۷ شبکه جدید دفاع موشک ضدهوائی برد متوسط ساخت چین‌نصب کرده‌اندوبیش از ۱۰ شبکه نیز دردست ساختمان دارند .

بسیاری ازاین شبکه ها در مجاورت مرز مغولستان‌خارجی و شوروی ساخته شده‌اند .

جنازه لوئی آرمسترانك فردا بخاك سپرده میشود

یکی از آخرین عکس های لوئی آرمسترانگ سلطان بی رقیب جاز جهان که بامرگ او میلیونها نفر از طرفدارانش در سراسر جهان عزادار شدند در عکس لبخند معروف آرمسترانگ دیده میشود.
عکس رادیوئی اطلاعات

نیویورک ـ جنازه لوئی آرمسترانگ سلطان جاز آمریکا در یکی از پادگانهای ارتش امریکا در نیویورک‌در معرض‌دیدعلاقمندانش‌گذاشته است .

دیروزجنازه لوئی‌آرمسترانك درمحل‌مخصوص مردگان در محل‌اقامت‌ترومپت‌نوازمشهور گذاشته بود ولی ازدحام جمعیت آنقدر زیاد بود که ماموران پلیس ازعهده حفظ نظم برنمی‌آمدند .

کاخ سفید واشنگتن اعلام داشت که «ویلی کونور»وچند نفردیگر از مشاوران‌پرزیدنت نیکسون به نمایندگی ازطرف رئیس جمهوری آمریکا در مراسم تشییع جنازه سلطان جاز آمریکا شرکت خواهند کرد.موزیسین‌های نیواورلئان اعلام کردند که قصد دارند در مراسم‌فردابا ادوات‌قدیمی جاز، برنامه‌ای اجرا کنند.

تظاهرات جوانان اسرائیلی علیه وزیر خارجه آلمان

اورشلیم ـ ناسیونالیست‌های اسرائیل ورود والترشل وزیر امور خارجه آلمان غربی را با فریادهای « آلمانیهای قاتل » استقبال کردند .

هنگام ورود وزیر امورخارجه آلمان به اورشلیم درچند نقطه شهر تظاهراتی علیه آلمان‌برپا شد و بیشتر شرکت کنندگان در این تظاهرات دانشجویان اسرائیلی بودند .

جوانان اسرائیلی شعارهائی با خود حمل می کردند که روی آن این کلمات نقش شده بودندما هرگز فراموش‌نخواهیم کرد وهرگز گذشت نخواهیم کرد.»

وزیرامور خارجه آلمان پس از ورود به اورشلیم به مزار «تئودور هرزل» بنیان‌گذار صهیونیسم دسته گلی نثار کرد و پس از آن در برابر بنای یادبود شش میلیون یهودی که توسط نازیها قتل‌عام شده‌اند سر تعظیم فرود آورد .

شل ضمن نطق کوتاهی در ضیافتی که دیشب بافتخار وی ترتیب داده‌شده بود گفت‌روابط ما بااسرائیل براساس همکاری بااین کشور و فراموش کردن گذشته استوار است .

اخبار کوتاه جهان

بازار مشترك

● لندن ـ ادواردهیث‌نخست وزیر انگلستان دیروز به مردم انگلیس تکلیف کرد: بین‌پیوستن به‌بازارمشترك و یا مواجه شدن بابحران های سیاسی و اقتصادی آینده یکی را انتخاب کنند .

هیث که در جلسه دیروز مجلس عوام‌انگلیس‌صحبت می کرد گفت : ورود انگلستان به بازار مشترك بقدری برای این کشور ضرورت داردکه وی‌حاضر است بخاطر اجرای این تصمیم حتی جان دولت خود را بگیرد .

شیوع وبا

● مانیل ـ وزیر بهداری فیلی‌پین اعلام کرد که با شیوع مواردی از بیماری وبا در (مانیل) پایتخت‌این کشور ، اقدامات بهداشتی لازم انجام گردیده است .

وی اظهار داشت : تاکنون حداقل پنج نفر براثر ابتلا به بیماری‌وبا درگذشته‌اند.

تظاهرات

● لوزاکا ـ عده‌ای از دانشجویان کشورافریقائی زامبیا در برابر سفارت فرانسه در لوزاکا دست‌به تظاهرات زدند .

این دانشجویان‌که بیش‌از یکهزار نفر بودند بفروش اسلحه فرانسوی به کشور افریقای جنوبی اعتراض داشتند ، این عده با مامورین پلیس که قصد متفرق کردن‌آنهارا داشتند به زدوخورد پرداختندولی گزارشی از تعداد تلفات و یا مجروحین داده نشده است .

ملاقات‌بامنشی مخصوص

● تریپولی ـ سرهنك معمر قذافی‌رئیس شورای‌انقلاب لیبی امروز با منشی مخصوص «دمین توف» نخست وزیر جدید مالت ملاقات کرد .

خبرگزاری لیبی گزارش داد که براثر این ملاقات لیبی سرمایه های مالت را که در بانك های این‌کشور راکد مانده بود آزاد کرد.

نماینده انورسادات

● قاهره ـ حسن صبری‌ـ الخولی نماینده شخصی پرزیدنت انورالسادات که بتازگی‌از عربستان‌سعودی بازگشته پیامی از جانب ملك‌فیصل برای رئیس جمهوری مصرهمراه‌آورده است . هنوز از مفاد این پیام اطلاعی بدست نیامده است .

پیام برای قذافی

● تریپولی ـ احمد جابر وزیر فرهنك جمهوری‌یمن درراس‌هیئتی واردتریپولی شد .

وی پیامی از جانب عبدالرحمن ایریانی برای قذافی رئیس‌شورای‌انقلاب لیبی همراه آورده است.

توقیف روزنامه

● آنکارا ـ خبرگزاری‌اناتولی گزارش دادکه‌شعبه قضائی فرمانداری نظامی آنکارا ۲۰ نفر راکه پنج نفر آنها افسر هستند به عملیات غیرقانونی و تحریك مردم به شورش متهم کرد .یك روزنامه‌نگار ترك‌نیز دربین متهمین وجود دارد .

دو افسر ویك روزنامه‌نگار ترك پس‌از بازجوئی از طرف مقامات ارتش آزاد شدند .

از طرف دیگرکسب اطلاع شد که‌محاکمه«دنیزگزمش» و ۲۳ تروریست وابسته به سازمان «دوگنج» تا چند روز دیگرآغاز خواهدشد. در استانبول‌نیز سه‌روزنامه باتهام نوشتن مقاله برضد دولت توقیف شدند .

«سیا» باید درمورد عملیاتش به کنگره گزارش بدهد

واشنگتن ـ آسوشیتدپرس ـ دیروز یادداشتی از طرف سناتور کوپر برای رسیدگی به کنگره آمریکا فرستاده شد که‌طی‌آن کنگره ملزم است در باره‌جزئیات فعالیت های سازمان سیا گزارشی تهیه کند . کنگره آمریکا تصمیم گرفته‌است کنترل بیشتری‌نسبت به بودجه وعملیات این سازمان جاسوسی بعمل آورد.

لایحه توسط‌جان شرمن کوپر جمهوریخواه ایالت‌کنتاکی تدوین شده‌واز سازمان‌سیاخواسته است کنگره آمریکا رادرجریان جزئیات فعالیت های خودقرار دهد. کوپر در باره این لایحه گفت‌منظورش از تدوین آن این بوده که از این ببعد کنگره در کنترل امور امنیتی همکاریهای بیشتری‌با دولت‌آمریکا داشته باشد.

مجلس نمایندگان آمریکا دیروز قطعنامه‌ای را که‌طبق آن قراربود وزیر خارجه نمایندگان را در جریان عملیات این‌کشور در خاك لائوس قرار دهد کان لم‌یکن اعلام کرد.

بمورد اجراگذاردن قطعنامه‌به رای نمایندگان گذارده شد و نمایندگان‌با ۲۶۱ رای به مخالفت با اجرای قطعنامه رای دادند.

یکی از شهود وزارتخارجه آمریکا که در باره سیاست اسناد وماجرای اسناد و مدارك سری دولتی شهادت میداد . دیروز گفت حاضرنیست پایش‌به‌مباحثات مربوط به‌بمباران خاك لائوس کشیده شود . وی قرار بود زمینه میزان مداخلات سفرای آمریکا در ماجرای بمباران‌لائوس شهادت بدهد وی گفت حاضر نیست در این‌باره‌شهادت دهد.ودر مسئله‌ای که از آن اطلاعات کافی ندارد دخالت کند.مرحله رسیدگی اینك در کنگره آمریکا جریان دارد و نمایندگان مشغول بررسی سیاست چگونگی حفظ اسناد سری از طرف دولت هستند.

شهودی که‌حاضرنشد در باره بمباران خاك‌لائوس به اظهارنظر بپردازدمکابرنامه‌داردویکی‌ازاعضای عالیرتبه وزارتخارجه امریکاست.

وی در جلسه دیروز کنگره گفت حاضر نیست درباره مسئله‌ای که تخصص ندارد اظهار نظری‌بعمل آورد.

یک مقام‌عالیرتبه وزارتخارجه امریکا گفت : آمریکا برای جلوگیری از تکرار ماجرای اخیر اسناد و مدارك سری ، باید مثل انگلستان عمل کند و راه و روش انگلیسی هارا درحراست ازاسناد ومدارك سحرمانه خودسرمشق‌قرار دهد.

اجساد ۵۰ هزار ساله در تاجیکستان کشف شد

مسکوـ باستان‌شناسان شوروی در یکی از غارهای منطقه کوهستانی تاجیکستان بقایای انسان‌هائی که در پنجاه هزار سال قبل از این، از غار بعنوان اردوگاه استفاده میکرده‌اند، کشف نموده‌اند .

خبرگزاری تاس گزارش داد که ظاهرا انسان‌های اولیه که در این غار جمع شده بودند از گوشت لاک‌پشت تغذیه می‌کردند .

دانشمندان شوروی در این غار که از مدتها قبل مورد توجه باستان شناسان بود مقادیر زیادی اسکلت لاك‌پشت و همچنین نیزه‌های سنگی پیدا کرده‌اند .

در مورد حمایت از اسرائیل :

اگنیو اتهامات روزنامه‌های کویت را تکذیب کرد

کویت ـ خبرگزاری‌فرانسه‌ـ «اسپیروآگنیو» معاون نیکسون رئیس جمهوری‌آمریکا ،باشیخ « صباح‌السالم‌الصباح » امیر کویت ملاقات کرد .در این ملاقات نخست‌وزیر و ولیعهد کویت ، وزیر امور خارجه و جمعی از مقامات این کشور حضور داشتند .

معاون رئیس جمهوری‌امریکا در راس یك هیات‌سیاسی‌برای یك اقامت رسمی ۴۸ساعته‌وارد کویت شده است. محافل مطلع اظهار عقیده میکنند که بحران خاورمیانه عربی ومسائل مورد علاقه دوکشور نکات اصلی مذاکرات کویت‌وامریکا می‌باشد .

«آگنیو» باتفاق سفیر امریکا در کویت در یك مصاحبه مطبوعاتی شرکت کرد و در خلال این‌مصاحبه‌برخی‌مندرجات روزنامه های کویتی را در این مورد که سفر آگنیو بمنظور تقویت اسرائیل صورت گرفته است ، تکذیب نمود .

وی ضمن اشاره به این‌نکته که از امیر کویت خواسته است در راه آشتی میان‌اعراب واسرائیل از امریکا حمایت کند ، افزود : رسیدن به‌صلح در منطقه عربی خاورمیانه‌برای اعراب و اسرائیل آسان نیست بنابراین نباید در این مورد زیاد خوشبین بود .

آگنیو گفت :آمریکاخواهان صلح میان اعراب و اسرائیل است ، ولی مایل نیست این صلح منشاء جنك دیگری بین طرفین باشد ، بدین جهت‌وی کوشش خودرا بمنظوربرقراری یك صلح عادلانه دنبال خواهد کرد .

تغییرات درسیاست خارجی آمریکا

سان‌کلمنت‌ـ آسوشیتدپرس‌ـ پرزیدنت نیکسون در اقامتگاه تابستانی خود در سان کلمنت کالیفرنیا مشاوران عمده خود رابه‌تشکیل جلسه‌ای فراخواند و با آنان مسائل مربوط به سیاست خارجی دولت خویش را مورد تبادل نظر قرار داد .

از«جرالدوارن» معاون‌مشاور مطبوعاتی نیکسون سئوال شد : آیا پاسخ آمریکا به طرح ۷ ماده‌ای‌ویت‌کنگ موضوع اصلی مورد بحث جلسه بود یا نه ؟

وی گفت:اطلاعی از جزئیات مسائل‌موردبحث و بررسی‌ندارد و فقط میداند نیکسون در باره چندمسئله‌مهم‌بین‌المللی و روش آمریکادر این زمینه با مشاوران خود تبادل نظر هائی داشته است.

سیاست جدید امریکا در خاورمیانه

قاهره ـ خبرگزاری‌فرانسه‌ـ از بیست و چهار ساعت قبل‌بار دیگر فعالیت سیاسی شدیدی‌در قاهره آغاز شده است ولی تاکنون هیچ کس به هدف‌نهائی پرزیدنت انورالسادات دربحران اعراب و اسرائیل پی‌نبرده‌است.

نطقی که دیشب رئیس‌جمهوری مصر در کنگره ملی فلسطین ایراد کرد هیچگونه کمکی به روشن شدن مقاصد اصلی جمهوری متحد عربی نکرد .

امریکا ، دو تن از دیپلمات‌های خودرا به قاهره فرستاده‌است. تا مقدمات سفر مجدد جوزف ـ سیسکو رابه قاهره فراهم کنند. هدف امریکا این است ابتکار ویلیام راجرز رادرموردگشایش کانال سوئز به ثمر برساند .

از طرح جدیدی که گفته می شود امریکا برای‌گشایش کانال سوئز تهیه کرده اطلاعی بدست نیامده است .

اکنون زمان بسرعت می ـ گذرد و از قرائن‌چنین‌برمی‌آید که جمهوری متحد عربی درنظر ندارد به این زودی آتش جنك جدیدی را در منطقه‌عربی‌خاور‌ـ میانه روشن کند ولی‌می‌خواهد امریکا را بشدت تحت فشار قرار دهد.

روزنامه الحیات چاپ بیروت نوشته است که فرستادگان ویژه وزارت امور خارجه‌امریکا پیشنهاد کرده‌اند که نیرو های امریکائی در ساحل‌شرقی کانال سوئز جای سربازان اسرائیلی رابگیرند و به‌این ترتیب‌مقدمات گشایش کانال سوئز فراهم‌شود ولی این خبر هنوز از طرف مقامات رسمی تائید نشده‌است.

خبرنگار روزنامه « یدیوت‌ـ آهارنوت » نوشته است که پرزیدنت نیکسون بزودی‌اعضای کمیته دفاعی را برای تعیین‌مشی سیاست جدید امریکا دربحران خاورمیانه به تشکیل‌جلسه‌فوری دعوت خواهد کرد دراین جلسه بدقت آخرین تحولات اوضاع سیاسی منطقه عربی‌خاورمیانه و مسئله تحویل‌اسلحه‌موردبررسی قرار خواهد گرفت .

بدنبال حمله چریکهای دست چپی

مرزهای اوگاندا و تانزانیا بسته شد

کمپالا ـ اوگاندا ـرویتر ـ دولت‌اوگاندا اعلام کرد که مرز های‌خود را با تانزانیا و رواندا بسته است . همزمان با این دولت‌اوگاندا وزیر دارائی‌جامعه آفریقای شرقی را «عنصر نامطلوب» قلمداد کرد و دستور اخراج او را صادر کرد .

دراعلامیه‌ای که بدین منظور از طرف دولت اوگاندا انتشار یافت گفته شد که بسته شدن مرز های این کشور با تانزانیا و اخراج وزیر دارائی جامعه آفریقای شرقی تصمیمی بود که از طرف دولت بفوریت به مورد اجراگذارده‌شده است .اعلامیه حاکیست‌که مرز های دو کشور اوگاندا وتانزانیا بخاطر مسائل امنیتی بسته شده است .

اوضاع‌مرزی اوگاندا ازهفته پیش رو به وخامت گذارده بود و ژنرال امین رئیس جمهوری این کشور بدین سبب برنامه سفر خودرا به مالاوی لغوکرد. ژنرال‌امین اخیرا با یکودتای نظامی زمام امور «اوگاندا» را بدست گرفته چند روز پیش اعلام کرد که چریکهای طرفدار «اوبوته»رئیس جمهوری دست چپی سابق از تانزانیا به خاك اوگاندا حمله کرده‌اند .

تلویزیون
بهر
جام جهان نما
مجهز به ماسك مخصوص
که چشم‌ها را خسته نمیکند

جوایز سال ۱۳۵۰
بانك اعتبارات تعاونی توزیع
۸ میلیون تومان

بورس تحصیلی
باحق واگذاری
۱۵ بورس دبستانی حداکثر ۶ ساله هرکدام ماهانه ۵۰۰۰ ریال
۱۵ بورس دبیرستانی حداکثر ۶ ساله هرکدام ماهانه ۵۰۰۰ ریال
۱۵ بورس دانشگاهی حداکثر ۴ ساله هرکدام ماهانه ۱۵۰۰۰ ریال
برای داخل و ۲۰۰ دلار برای خارج ازکشور
برندگان بورس تحصیلی، پس ازخاتمه تحصیل، چنانچه مایل باشند
باحقوق مکفی دربانك استخدام خواهند شد

وام خانه
۱۵ وام خانه ده ساله بدون بهره صدبرابرموجودی
هرکدام حداکثر تا ۱٫۵۰۰٫۰۰۰ ریال

جوایز نقدی
۹ میلیون ریال جوایز نقدی
از ۵۰٫۰۰۰ تا ۱٫۰۰۰٫۰۰۰ ریال
بانك اعتبارات تعاونی توزیع مبتکرجوایز فرهنگی

ویگ سربازان
I.B.S.
هیرپیس آقایان
گیسوی بانوان
با اقساط ماهیانه فقط
۲۵ تومان بدون پیش‌قسط
جنب سینما امپایر تلفن ۶۲۳۹۰۰

مشهد
مهمانسرای امین
تلفن ۸۱۱۴

اکسیژن درمانی شبانه روزی
موسسه امین سعدی چهارراه سیدعلی تلفن ۳۹۱۷۹۷
آ ـ ۲۴۳۷۶

کارخانه لاستیك سازی ولکان
سفارشات ساخت همه نوع اجناس لاستیکی پذیرفته میشود . کیلومتر اول بعدازسه‌راه تهران‌پارس تلفن ۷۸۲۳۲۱
صندوق پستی ۱۳٫۱۲۰۶ منطقه ۴

کولرگازی
توشیبا
بی صدا
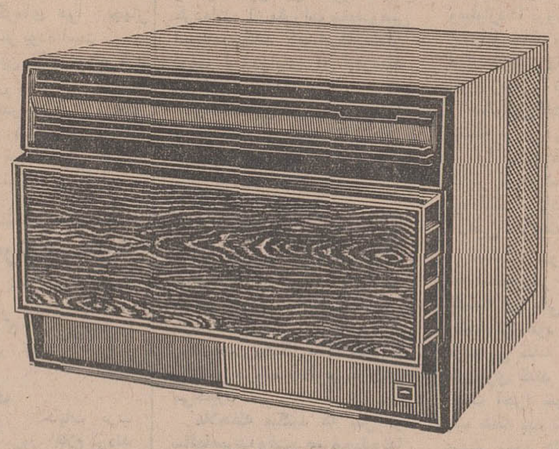
باقدرت خنك کننده ۱۶۰۰۰ بی تی یو
قابل استفاده با ولتاژهای مختلف برق درسراسرکشور
توشیبا سازنده بیش از ۶۰۰ نوع لوازم الکتریکی والکترونیکی
Toshiba

ایران صاف
IRANSAF
بزرگترین و باسابقه‌ترین مؤسسه تأسیسات تصفیه آب (استخرشنا ـ صنعتی ـ شهری) در ایران و نماینده پرموتیت آمریکا باسازمان مجهز فنی سرویس وتعمیرات
درنمایشگاه شرکت ایران صاف (پهلوی خیابان ظفر) ازعالیترین و مدرنترین دستگاههای تصفیه آب . چراغهای رنگین استخر ـ فواره های زیبا ـ
سونای خانگی ـ کلرینیاتور ـ فیلترهای انفرادی وسایرلوازم استخر دیدن فرمائید.
دفتر مرکزی : خیابان جنوبی سازمان آب شماره ۷۰ تلفن دفتر مرکزی : ۲۳ ـ ۶۲۸۱۲۱ نمایشگاه : ۸۹۰۴۲۹ ـ ۸۹۱۸۰۴

خبرهای روز

اعلیحضرتین درنوشهر

ساعت یازده بامداد امروز هواپیمای حامل شاهنشاه آریامهر وشهبانو درفرودگاه نوشهر بزمین نشست و اعلیحضرتین مورد استقبال قرار گرفتند .

بنابگزارش خبرنگار ما در نوشهر اعلیحضرتین پس از تشریف فرمائی به نوشهر مستقیما ازفرودگاه‌عازم‌اسکله بندر نوشهر شدند تا از تاسیسات بندری‌نوشهربازدید فرمایند .

مراجعت رئیس دانشگاه پهلوی

بامداد امروز آقای دکتر نهاوندی‌رئیس دانشگاه‌پهلوی که‌برای استفاده از مرخصی عازم کشورهای فرانسه و بلژیک شده بود به تهران مراجعت نمود.

بررسی طرح جامع دانشگاه آریامهر در اصفهان

روز شنبه هیات اعزامی شرکت «آرتودی لینتل» برای شروع کار تهیه طرح جامع ساختمان دانشگاه صنعتی آریامهردراصفهان واردتهران میشوددر بین کارشناسان‌این شرکت‌پروفسور«وردن براون» که هفت سال رئیس دانشکده نی ام ـ آی ـ ئی بوده و هم‌اکنون نیز از پروفسورهای این‌دانشگاه میباشد ، بعنوان مشاور عالی فنی دانشگاه صنعتی آریامهر بتهران‌میاید.

هیات مذکور ضمن یک اقامت سه چهار روزه در تهران و مطالعه طرح جامع ساختمان دانشگاه صنعتی آریامهر ، روانه اصفهان‌می‌گردد و در آنجا کار خود را آغاز میکند .

دعوت از اتاق بازرگانی قطر

روزنامه «الحیاه» چاپ بیروت مینویسد که ازطرف دولت‌ایران از اتاق بازرگانی قطر دعوت شده است تاهیاتی را به تهران اعزام‌دارد.

این هیات درمدت توقف خویش در تهران‌گفتگوهائی برای‌توسعه روابط اقتصادی و بازرگانی‌دو کشور با مسئولین ایرانی انجام خواهد داد.

معاون‌راهنمائی‌تهران

سرکار سرهنگ‌براتعلی‌ترابی بسمت معاون فنی راهنمائی و رانندگی تهران منصوب شد .

شرکت ایران‌در سومین نمایشگاه آسیائی

مرکز توسعه صادرات و شرکت سهامی نمایشگاههانحوه شرکت ایران درسومین‌نمایشگاه بین‌المللی بازرگانی آسیائی را که‌در نوامبرسال آینده مسیحی (آذرماه ۱۳۵۱) در دهلی جدید تشکیل خواهدشد مورد بررسی قرار داد.

اولین نمایشگاه‌آسیائی درسال ۱۹٦٦ در بانکوك و دومین نمایشگاه آسیائی‌در سال۱۹٦۹ در تهران باشرکت ٤۰ کشور تشکیل شد.

هیئت نمایندگی ایران‌در کنفرانس تسلیح‌اخلاقی جهانی

در جلسه هفتگی بنیاد تسلیح اخلاقی ایران که دیروز تشکیل گردید ، برنامه شرکت هیئت پانزده‌نفری نمایندگان ایران در کنفرانس تسلیح اخلاقی جهانی که روز بیست و پنجم تیر درمرکز سویس تشکیل میگردد ، تنظیم گردید .

این هیئت روز بیست و سوم تیر به ژنو عزیمت و مورد استقبال مسئولان کنفرانس‌قرار خواهند گرفت و مستقیما‌بمرکز تسلیح اخلاقی جهانی واقع‌در « کو »خواهند رفت .

رئیس دانشگاه الازهرو همراهان فرداشب به تهران می‌آیند

بدعوت آقای نصیر عصار معاون نخست‌وزیر و رئیس سازمان اوقاف ، آقای دکتر محمد فحام رئیس دانشگاه الازهرقاهره‌برای‌مدت‌ده‌روز به ایران سفر می نماید آقایان عطیه صقر مدیر وعاظ‌ورئیس شورای‌الازهر ،احمدشراباسی استاد کرسی مذاهب و زبان الازهر ، محمودخلیل‌الحصری استاد قرائت قرآن ، محمود فحام منشی مخصوص رئیس دانشگاه الازهر همراه آقای دکتر محمدفحام خواهندبود .

آقای دکتر فحام و همراهان ساعت ۲۳ روزجمعه وارد تهران خواهند شد ودر مدت‌اقامت خود ازنوسازیهای سازمان‌اوقاف و آثار تاریخی شهر های قم ، مشهداصفهان دیدن‌خواهند کرد .

ژاپن صدهزار دلاربایران وام میدهد

توکیو ـ دولت ژاپن به توصیه «ایساکوساتو»نخست‌وزیر این کشوربه‌میزان وامهای خود به‌ایران خواهد افزود . نخست وزیر ژاپن به وزیر دارائی این کشور توصیه کرد که یک وام یکصد هزار دلاری به ایران بدهد. وام ژاپن‌به‌مصرف توسعه یک پروژه نفتی‌در ایران خواهد رسید.

خیابان سپاه یکطرفه میشود

این اطلاعیه امروز از طرف پلیس تهران صادر شد :

بمنظور انجام‌عملیات‌آسفالت کاری در خیابان سپاه حد فاصل میدان بهارستان تا تقاطع پل چوبی مراتب مشروحه زیر به‌آگاهی اهالی ورانندگان محترم‌پایتخت‌میرسد

از تاریخ ۱۹ر٤ر۵۰ الی ۲۵ر۱ر۵۰ خیابان مذکور از جنوب بشمال یکطرفه و کلیه تقاطعها باز خواهد بود . مسیر مراجعت اتوبوسهای شرکت واحد و سایر وسائط نقلیه برای حرکت بسمت جنوب خیابانهای شاهرضا شرقی ـ میدان شهناز ـ شهناز ـ ژاله‌ـ پشت مجلس شورای ملی میباشد .

خرید سیمان از ترکیه

سازمان مرکزی شرکتهای وابسته به وزارت‌اقتصادبرای خرید پنجاه هزار تن سیمان با ترکیه قرارداد بست و از دیروز تحویل آن آغازشد.

قسمت اعظم سیمان های خریداری از ترکیه در استان مرکزی مصرف خواهد شد. سازمان مرکزی شرکتها قبلا مقداری سیمان از شوروی خریداری کرده‌بودکه بتدریج وارد کشور میشود .

سیمان های خریداری‌بمنظور مبارزه بابازار ساختگی‌دست دوم سیمان میباشد .

نمایش‌صنایع‌دستی ایران در اروپا و آمریکا

مرکز صنایع دستی وابسته به وزارت اقتصاد ۳۵۱ قلم از مرغوبترین فرآورده‌های سراسر کشور را در اختیار سازمان سپاه دانش قرار داده است تا در نمایشگاههای خود در خارج از کشور آنهارابه معرض‌نمایش گذارد.

نمایشگاه سپاه‌دانش دراروپا وآمریکا تشکیل خواهد شد . تاکنون صنایع دستی ایران در نمایشگاههای بین‌المللی متعددی به معرض نمایش گذارده شده‌و بموفقیت های جالبی نائل آمده است کمااینکه‌در نمایشگاه‌مونیخ در مارس ۱۹۷۱ صنایع دستی ایران موفق بدریافت مدال طلا شد.

در سال‌جاری برنامه وسیعی برای عرضه‌نمودن فرآورده‌های دستی ایران در شهر های‌بزرگ اروپا و امریکا، در دست‌مطالعه واجرا میباشد.

دریا ، آرام است

هجوم مسافران به شهرهای شمالی آغازشد

ازصبح امروز هجوم مسافران گرمازده‌تهرانی و شهرستانی به سوی‌شهر های ساحلی گیلان و مازندران‌آغاز شد و هزاران تن با استفاده از وسائط نقلیه مختلف راهی شهر های شمالی کشور شدند .

هوای‌شهرهای ساحلی‌گیلان و مازندران چند روز است آفتابی‌است وبطوریکه پیش‌بینی شده‌است این‌وضع تا دوسه‌روز دیگر بهمین‌صورت باقی خواهد ماند .

آخر وقت دیروز خبرنگاران اطلاعات‌در شهر های شهسوار نوشهر،چالوس ،بابلسر ، رشت ساری،آمل ، بابل و بندرپهلوی اطلاع دادند هوای این مناطق صاف و آفتابیست و دریا نیز آرام است .

براساس گزارش های رسیده: از قبل از ظهر امروز مسافران دسته دسته وارد شهر های شمالی شدند .

پیش بینی هوا

هوای سواحل دریای مازندران‌کمی‌تا قسمتی ابری که بتدریج در استان گیلان برتعدادابرها افزوده میشود. هوای استان خوزستان ، فارس‌وشهرستان های‌اطراف کویر صاف و غبارآلود ، هوای تهران و بقیه نقاط ایران صاف همراه با گردو غبار پیش‌بینی می شود .

گرمترین نقطه در ۲٤ ساعت گذشته‌زابل‌با حداکثر ٤٦و حداقل ۳۰ ، خنك‌ترین نقطه شهرکرد با حداکثر ۳۷ و حداقل ۱٤ درجه ، هوای تهران‌با حداکثر ٤۱ وحداقل ۲۳ درجه بوده است.

درجلسه دیشب کمیسیون شهر سازی انجمن شهر

تجدید نظر درحریم کوچه‌ها تصویب شد

*** شهرداری وضع کوچه‌های تهران رابا فیلم‌به اعضای انجمن نشان داد**

شهرداری استناد تجدیدنظر در حریم کوچه‌ها را دیشب بوسیله فیلم در کمیسیون انجمن شهر بنمایش گذارد. بااین اقدام نمایندگان پیش‌از اظهار نظر در زمینه‌حریم‌کوچه ها ،از مشکلات و اثرات این طرح آگاه شدند . این‌اولین بار است که برای ایجاداحاطه درکار بررسی و آسان کردن اظهار نظر در زمینه و مورد خاصی از فیلم بجای پرونده استفاده میشود .

دیشب کمیسیون شهرسازی انجمن شهر با شرکت‌شهردار و رئیس انجمن شهر تشکیل گردید . مسئله تجدید نظردر حریم کوچه‌ها در دستور کار کمیسیون قرار داده شده بود. کارشناسان شهرسازی‌بدستور شهردار فیلم‌هائی از کوچه‌های تهران تهیه کرده بودند که بیش از اتخاذ تصمیم و برای روشن شدن نمایندگان این فیلم‌ها بنمایش گذارده شد و موقعیت کوچه‌ها در شمال و جنوب مرکز و سراسر تهران تشریح گردید.

پس‌از اجرای این برنامه رئیس کمیسیون شهرسازی در این مورد توضیحاتی داد ومواد آئین‌نامه ساختمانی شهرداری راکه در سال ۲۱ تصویب گردیده یادآور شد ، و در زمینه ضوابط جدید نیز اظهار نظر کرد .

آنگاه کمیسیون به پیشنهاد نمایندگان انجمن در زمینه تجدید نظر در حریم کوچه‌ها و موضوع عقب‌نشینی مالکان، بنفع مردم رای داد و قرار شد طرح ضوابط جدید وسیله کمیسیون آماده شده جهت تصویب به جلسه انجمن شهر آورده شود .

نیمه‌شب دیشب پس از آنکه حومه«نل‌اویو» هدف موشکهای کاتیوشای چریکهای عرب قرار گرفت هزاران نفر از مردم وحشت‌زده با لباس‌خواب بخیابانها ریختند . افرادپلیس‌سعی میکردند مردم را آرام کنند و آنها را بخانه هایشان برگردانند اما مردم نگران بودندو حاضربه‌بازگشت نمیشدند .

در این جریان بین مردم و افراد پلیس برخورد هائی روی‌داد. عکس یک صحنه از کشمکش افراد پلیس و مردم وحشت‌زده را نشان‌میدهد . شرح‌درصفحه ۲ عکس رادیوئی اطلاعات

تخلفات مهندسان ساختمانی

بوسیله شورای انتظامی مخصوص رسیدگی میشود

لایحه نظام‌معماری‌ایران تدوین شد وبرای بررسی‌نهائی تسلیم دولت گردید .

این لایحه پس‌از بررسی نهائی تقدیم مجلس آینده خواهدشد.

هدف قانون نظام معماری ایران ، اعتلاء فن معماری ساختمانی وشهرسازی در ایران است . در این لایحه ایجاد اطلاعات و تسهیلات برای بالا بردن سطح کیفیت کار کسانی که امر تهیه نقشه‌های‌ساختمانی واجرای آنها را به عهده‌دارند و همچنین حفظ شئون و حیثیت حرفه معماری و تنظیم روابط حرفه‌ای بین اعضاءو کارفرمایان، حفظ حقوق و تکلیف متقابل آنان بایکدیگر و رسیدگی به تخلفات مربوط به حرفه‌اعضاءو تهیه مقدمات مربوطه پیش‌بینی شده است .

با تصویب لایحه نظام‌معماری، سازمان معماری ایران تشکیل خواهد شد . این‌سازمان مستقل بوده ودارای شخصیت حقوقی است .

مهندسینی که درامرسازندگی محیط‌از قبیل مهندسان معمار ، راه ، ساختمان ، شهرسازی ، تاسیسات و مشاغل‌وابسته‌فعالیت دارند به عضویت این سازمان درخواهند آمد .

سازمان نظام معماری دارای هیئت مدیره خواهد بود وبرای مدت سه سال‌انتخاب‌خواهدشد.

این سازمان دارای یك‌شورای انتظامی‌خواهد بود .

تخلفات حرفه معماری‌ومجازات های‌انتظامی‌وطرزتعقیب‌ورسیدگی به تخلفات مذکوربوسیله‌شورای انتظامی‌و نحوه اجرای احکام صادره‌به‌موجب آئین‌نامه‌ای‌خواهد بودکه از طرف وزارت‌آبادانی و مسکن‌تهیه شده و به تصویب کمیسیونهای‌دادگستری‌وآبادانی ومسکن مجلسین خواهد رسید.

سخنان‌وزیر اطلاعات در اصفهان

آقای محمد سام ، وزیر اطلاعات روز گذشته دراجتماع مدیران مدارس راهنمای تحصیلی منطقه ۲ آموزشی کشور در یکی ازدبیرستان‌های اصفهان ضمن تشریح هدفها و شرایط مدیریت گفت : علم مدیریت یك علم جوان استو امکان دارد که در آینده این علم عوامل وراهنمائی تازه‌ای برای توفیق مدیران ارائه کند زیرا بهرحال مدیران از لحاظ طرح نقشی سازمان دادن تامین نیاز افراد زیردست ،هدایت وارشاد ، نظارت برکارها و بودجه‌ریزی وظایف مهمی بر عهده دارند .

آقای سام‌همچنین‌روزگذشته در جلسه مشترك‌ستادانتخاباتی کمیته‌های استان و شهرستان حزب ایران نوین اصفهان حضور یافت وطی سخنانی‌اظهار داشت : استقبال بی‌سابقه و روزافزون مردم از کاندیداهای حزب ما یعنی حزب پاسدار حزب ایران نوین‌دلیل‌براصالت انقلاب است .

وزیر اطلاعات ازمردم‌اصفهان و فعالیت‌های چشمگیر ستاد انتخاباتی استان و شهرستان قدردانی کرد .

بازگشت

آقای احمد شهیدی سردبیر ژورنال دوتهران که‌ماه گذشته باروپا مسافرت کرده‌بود بتهران بازگشت .

در حالیکه میوه در میادین تهران فراوان است

از کمبود میوه درماههای آینده‌ابراز نگرانی‌میشود

عرضه‌میوه درمیادین ، تقریبا کافی است و اکثر میوه های موجود از منطقه شهریار و گرمسار و ورامین بتهران حمل می شود .

درچند روز گذشته انگور مهدیخانی نیز به انگور یاقوتی اضافه شد که کیلوئی ۱۲ ریال درمیدان عرضه‌می‌شود . انگور یاقوتی نیز از کیلوئی ۸ تا ۱۲ ریال قیمت دارد .

بااتمام خیار ورامین وگرمسار فعلا خیار مصرفی تهران از همدان ، اصفهان ، میانه‌وتبریز به تهران حمل می شود که هر یکصد عدد ، ٦۰ تا ۱۲۰ ریال بفروش میرسد . گرمك و طالبی نیز از ورامین و اطراف شهر حمل میشود و طالبی هرکیلو ٤ تا ۷ ریال و نوع مرغوب‌آن کیلوئی ۱۰ ریال درمیدان عرضه میشود و گرمك نیز کیلوئی ٤ تا ۵ ریال میباشد .

میدان تهران منتظر رسیدن هندوانه «فرق» است که قیمت فعلی هندوانه را که منحصرا از اهواز حمل می شود ، خواهد شکست . قیمت فعلی هندوانه اهواز هرکیلو ۳ تا ٤ ریال‌است سیب گلاب و قندك در میادین موجود نیست و فقط مقداری سیب قرمز شهریار عرضه می شود که کیلوئی ٦ تا ۱٦ ریال معامله می شود . تا هفته آینده گلابی شهریارنیزبه‌تهران‌خواهد رسید .

بعلت پایان فصل‌سیب زمینی قیمت‌آن‌فوق‌العاده ترقی کرده است ، بطوریکه عمده فروشی آن از کیلوئی ۱٤ ریال کمتر نیست و این قیمت ها تا رسیدن سیب‌زمینی نو ادامه خواهد داشت .

*** کمبود میوه**

درحال حاضر ، بیشتر میوه مصرفی اهالی‌تهران،از شهریار تامین می شود و قیمت ها در حدی است که تمام طبقات می توانندازآن استفاده کنند . همه ساله دراین فصل قرارداد های زیادی برای خرید میوه های پائیزی‌وزمستانی بین خریداران و تولید کنندگان منعقد می شود ولی‌فعلاامسال حجم‌این قرارداد ها خیلی کم شده است .

بعقیده توزیع کنندگان میوه در تهران : علت تقلیل قرارداد ها کمبود تولیدمیباشد. زیرا اکثر باغات شمال و شرق کشور از میوه تهی است و بهمین علت قیمت های آینده بحدود دو تا سه برابر سال گذشته خواهد رسید .

میزان میوه دراستان خراسان و شهر های شمالی کشورحدود یك پنجم سال گذشته است ودر بعضی مناطق‌این‌کاهش تایك‌دهم نیز پیش‌بینی شده است .

پیشنهاد توزیع کنندگان این است که برای جلوگیری از افزایش قیمت ها درچند ماه آینده شایسته‌است که‌ازهم‌اکنون بررسیهای لازم بعمل آید و در صورتیکه کمبودمیوه درماه های آینده قطعی باشد از هم‌اکنون اقدامات لازم بعمل آید ، تا قبل از آنکه قیمت ها سیر صعودی راطی‌کنند ، میوه از خارج‌وارد گردد .

با تشکیل مرکز فشار درکویر

راه‌باران بسته شد!

*** امروز گرمای هوا ۳۹ شدو فردا به ۳۸ خواهدرسید**

هوای‌تهران امروزدودرجه‌خنك شد ودرجه حرارت‌از ٤۱درجه‌به ۳۹ افت کرد . هواشناسی‌اظهار نظرکرد که امکان‌داردفردا نیز حرارت‌هوا یك‌درجه دیگرسقوط کند .

*** وداع باهوا**

اداره‌پیش‌بینی‌هواشناسی‌امروز اعلام داشت که مرکز فشارپر قدرتی درآسمان کویرایجادشده وصعود قشر عظیمی از هوا دراین منطقه سردمشت‌محکمی‌دربرابر نفوذسیستمهای‌هوای‌مدیترانه‌ای ایجاد کرده‌است . هواشناسی عقیده‌دارد که اکنون کشورما باید مدت چندین ماه حداقل به سبب‌پیدایش‌این‌فشاربابارندگیها وهوای‌مدیترانه‌ای‌وداع گوید .

تنها‌منفذی که‌می‌تواند بصورت معبری یك هوای بارانی را به داخل‌ایران راه دهد تنگه و گذرگاه بلوچستان است که‌آن هم بندرت ممکن‌است یك باران استوائی وسیل‌آسا از آنجا به داخل‌ایران نفوذ نماید . با این وجود حرارت هوای خنك قرارخواهد داشت و بهترین‌هوا و مطبوع‌ترین درجه حرار ت‌در این‌دواستان مستقر خواهد شد .

کم سابقه

اداره آمار هواشناسی ، امروز حداکثرگرمای هوا را درروزگذشته بادرجه حرارت روز های مشابه سالهای قبل مقایسه کرد و اعلام داشت که حداکثر درجه حرارت هوای تهران در مدت بیست و دوسال گذشته از متوسط بالاترین گرمای هوا چهار درجه بیشتر بوده است .

باید باین نکته توجه کرد که رسیدن حداکثر گرمای هوابه ٤۱درجه در روزهای پانزدهم و شانزدهم تیر ماه استثنایی نیست ولی طی۲۲ سال گذشته کم سابقه‌است.

فردا در سراسر کشور رای‌گیری‌میشود

بقیه از صفحه آخر

*** شمارش آراء**

فرماندار تهران امروز اعلام کرد که درتمام مدت فردا انجمنهای نظارت مرکزی بر انتخابات سنا وشورا تشکیل جلسه داده و رای‌گیری رازیر نظر خواهند داشت . جلسات انجمنها باحصول نتیجه‌انتخابات همچنان بکار اخذ رای،نظارت خواهند کرد .

از طرف فرمانداری تهران وسائل لازم در اختیار هیاتهای نظارت مرکزی برانتخابات‌قرار داده شده و اعضای این‌هیاتها در تمام مدت از حوزه‌های‌رای گیری بازدید کرده و مسائل وپیش‌آمدها را زیرنظرخواهند گرفت .

فردا لحظه‌ای پس از پایان مدت اخذ رای ، شمارش‌آراء و قرائت در حوزه های فرعی شروع خواهد شد . فرمانداری تهران پیش‌بینی کرد که‌احتمالا مسئولان قادر خواهند بود تا ساعت ده شب آراء خوانده شده رابه فرمانداری اورده و نتیجه را به هیات نظارت‌اطلاع دهند امر رای‌گیری فردا در سراسر کشور نیز مانندتهران در ساعات تعیین شده شروع وپایان خواهد یافت .

امروز اعلام شد که درروستا ها فردا تعطیل عمومی‌اعلام‌شده و روستائیان کار درومزارع را تعطیل خواهند کرد .

*** رای گروهی**

مسئولان امور انتخابات حزب ایران نوین امروز اعلام کردند ما از کادرهای خود درسازمان اصناف ، کارگران ، زنان و جوانان خواسته‌ایم که بطور فامیلی و گروهی برای دادن رای مراجعه نمایند.باین‌ترتیب افراد وابسته به حزب ایران نوین همراه افرادوبستگان‌خود به‌پای صندوقها خواهند رفت.

*** ۷ میلیون**

امروز ستاد مرکزی انتخابات حزب ایران‌نوین اعلام داشت که در سراسر ایران تا غروب پریروز هفت میلیون برك کارت الکترال صادر شده است. این ستاد اعلام نمود که تعدادرای دهندگان برابر نیمی از این رقم است زیرا که هرفرد رای دهنده ، دوکارت الکترال‌برای سنا و شورا دریافت میکند حوزه‌های ثبت نام که‌ساعت‌ده دیشب تعطیل گردید امروز دفاتر واسناد خودرا به هیات نظارت به ثبت نام تحویل‌داده و منحل گردیدند .

نتیجه کنکور سراسری زودتر از ۵ مرداد اعلام میشود

نتیجه کنکور سراسری دانشگاه ها و مدارس عالی دولتی که روز های ۲۳و ۲٤ تیر ماه انجام‌می‌گردد حداکثر ده روز اعلام می‌شود .

یک مقام مسئول گفت مقدمات‌کار طوری فراهم شده است که کمتر از یکهفته‌تصحیح‌اوراق‌و استخراج آن انجام میشود و خیلی سریع انتخاب دانشجو نیز عملی میشود و زودتر از روز پنجم مرداد ماه نتیجه کنکور سراسری باطلاع ۷۰ هزار شرکت کننده‌کنکور سراسری میرسد و سپس ثبت‌نام دانشگاه ها و مدارس عالی‌بادر نظر گرفتن شرایط اختصاصی آنها صورت میپذیرد .

اوراق کنکور سراسری بلافاصله پس از خاتمه امتحانات از حوزه های تهران و شش شهرستان‌دیگر بتهران و دانشگاه صنعتی آریامهر ارسال میشود و متخصصین این دانشگاه با کمك گرفتن‌از ماشین های مجهز الکترونیکی دانشگاه صنعتی آریامهر اوراق‌را تصحیح و نتایج را استخراج میکنند .

کنکور سراسری روز های ۲۳ و ۲٤ مرداد ماه در تهران وشش شهرستان شیراز، اصفهان ،تبریز، اهواز، مشهد . رضائیه برگزار میشود و توزیع کارت کنکور روز های ۲۱ و۲۲ تیر ماه درشهرستان های‌مذکور خواهد بود . داوطلبان کنکور سراسری باید توجه داشته باشند که‌بهمان حوزه موردتقاضای خود برای انجام کنکور مراجعه کنند وکارت‌ورودی خودرا دریافت دارند .

چهارده دانشگاه و مدرسه عالی دولتی جمعاز بین۷۰هزار داوطلب کنکور سراسری ۱۰۱۵٤ نفر را انتخاب خواهند کرد و کسانیکه‌در کنکور سراسری موفق نشوندبرای رامیافتن‌در موسسات دیگرآموزشی خصوصی و سپاه های مختلف داوطلب میگردند

چند دانشگاه و مدرسه عالی برای پذیرفته شدگان یک دوره کلاس های‌تابستانی انگلیسی‌ترتیب میدهند تا داوطلبان با تقویت زبان خارجی بتوانند از کلاس های درس استفاده نمایند .

*** کنکور جداگانه**

در گفتگو [illegible] که با مقامات وزارت علوم و آموزش عالی داشته‌ام چنین بنظر میرسد که‌از سال آینده و تا زمانی که هنوز امکانات از بین بردن کنکورفراهم نشده است ، کنکور دانشگاه ها و مدارس عالی بطور جداگانه و وسیله آزمون شناسی برگزار می‌شود .

بدین ترتیب که دانشگاه ها و مدارس عالی شرایط و احتیاجات خود را از نظر پذیرش دانشجو به‌آزمون شناسی میدهند وآزمون شناسی از طریق کنکور های جداگانه برای دانشگاه ها و مدارس عالی دانشجو میپذیرند و پذیرفته شدگان را معرفی میکنند.

یکی از صاحب نظران کنکور عقیده دارد که از بین ۷۰ هزار نفر نمیتوان‌بهترین‌را برای‌دانشگاه ها و مدارس عالی مختلف انتخاب کرد و ارجحیت انتخابها و ظرفیت محدود دوره‌های‌مختلف‌سبب‌ضایع شدن حق شرکت کنندگان میشود وباید طریقه‌ای در پیش گرفته شود که بتوان بمعنویات‌پی‌برد و بهترین را برای‌ادامه تحصیل‌دوره های عالی انتخاب کرد و با این طریقه فعلی این کار مقدورنیست.

کویت وخطر عراق

مجله اکونومیست لندن طی گزارشی در باره اوضاع‌سیاسی کویت مینویسد :

کویتی ها ، با درآمدی‌معادل ٤۵۰ میلیون پاوند در سال ، زندگی متنعمی دارند ،اماروپا های آشفته باعث ناراحتی آنها شده است و شبح حمله‌یی از جانب عراق ، آن را سخت ـ نگران کرده است ، این امر ممکن است مقدمه‌دوران‌اختلالی باشد که طی آن انقلابیون کویتی ایستگاه رادیو رااشغال کنند و نیرو های مسلح عراق را به کمك بخواهند. یا ممکن است همان ادعایی که قاسم در سال ۱۹٦۱ داشت بوسیله حکومت فعلی عراق تجدید کند. او ادعا کرده بود کویت یکی از استان های عراق است .

اگر این شبح ظاهر شود ، کویت دارای نیروی دفاعی کوچکی است که ممکن است در برابر عراقی ها آن‌قدرمقاومت کندتا فشار بین‌المللی‌شدید بر بغداد وارد آید.

غیر کویتی ها ، که‌یك‌اکثریت ۷۵۰۰۰۰ نفری را دراین‌کشور تشکیل می دهند ، دارای حق رای نیستند . باوجود این .در میان این‌افرادمهاجر که۷۰۰۰۰ عراقی در عداد آن‌هاهستند ، نشانه زیادی از تحرك و شور سیاسی وجودندارداین‌مهاجران، پول خوبی در کویت به دست می‌آورند ، امااین امر، تضمینی نیست که آنها همیشه از بی‌حقی خود راضی باشند.

کویتی ها حساب می کنند هرقدر روابط بین‌المللی آن‌ها وسیعتر شود، برای دیگران مشکل‌تر است که باعث دردسر آنها بشوند آنها ۱۵ تا۲۰درصد درآمد نفتی خود را برای کمك یاحمایت پولی سایر کشورهای عربی خرج می کنند . انها با هر نسیم سیاسی از خاورمیانه عربی ، تغییر مسیر میدهند و بعبارت دیگر از هر طرف باد بیاید بادش میدهند آنها سعی می کنند از دشمن سازی‌اجتناب کنند.

شاهنشاه بانظرآنها که‌ازعربیت سه جزیره تنگه هرمز دم می‌زنند . بشدت مخالفت کرده‌اند اما عراق که در هفته جاری خواستار دراین زمینه شده ،نیز دم از عربیت این جزایر می‌زند.

اما این وضع ، مانع از آن نمیشود که هربار عراقی ها دست به مانور هایی در مرزهای نزدیک به‌کویت بزنند (از جمله مانور سه ماه پیش) کویتی‌ها پشتشان بلرزد عراقی هانیزهمین را می‌خواهندآنهابا کویت‌رفتاری چنان خودمانی دارند که با هیچ دوست دیگر نمی‌توانند داشت و باوجود این ، بدانها نارو می‌زنند ، چنان که درواقعه بقتل رساندن حردان وزیردفاع سابق عراق در کویت ، نارو زدند کویتی ها این حادثه را بخوشی از سر گذراندند و از قدرت نمائی خود شاد هم شدند اما اینکه با همسایه طمع کار چه‌گونه باید کنارآمدموضوعی هست که سایر شیخ‌نشینهای خلیج باید از کویت‌یادبگیرند.

حمله اقلیت به‌دولت درمورد خانه‌سازی وانتخابات

دبیر کل حزب مردم بامداد امروز در یك مصاحبه‌مطبوعاتی و رادیو تلویزیونی‌حزب‌اکثریت و دولت حزبی را به باد انتقاد گرفت و آنان را در اجرای انقلاب اداری ، انقلاب آموزشی ناکام دانست و سیاست دولت را در زمینه تهیه‌مسکن‌وجلوگیری از بورس بازی زمین موردانتقاد قرار داد.

دبیر کل حزب مردم‌همچنین سفر انتخاباتی نخست وزیر و وزرای حزبی را سیاستی دور از بیطرفی دولت در امر انتخابات اعلام داشت .

دبیر کل حزب مردم درمورد سفر انتخاباتی نخست وزیر و کابینه حزبی گفت : در دوهفته گذشته آقای نخست وزیر به عنوان رئیس دولت با وزرای کابینه و باتشریفات رسمی در نقاط مختلف کشور مشغول مبارزات انتخاباتی بودند .بهتر بودبه‌جای نخست‌وزیر دبیرکل حزب ایران‌نوین و مسئولان حزبی این ماموریت را تقبل می کردند . زیرا بنابه مقتضیات خاص جامعه ایرانی در این‌قبیل موارد دولت باید بیطرفی خود را حفظ کند.

*** تبلیغ برای چه ؟**

دبیر کل حزب مردم در این هنگام به مبارزات انتخاباتی حزب مردم در تهران اشاره کرد و گفت : حزب ایران‌نوین صد ها هزار متر پارچه به درو دیوار و پایه چراغها آویزان کرده که‌درآن‌شعارهای مختلف نوشته شده‌است.

حزب ایران نوین به خاطر چه این همه پول و نیروی‌انسانی به هدر می‌دهد ؟ آقایان که‌در تهران رقیبی در مقابل خود نداشتند .

حزب‌مردم در تهران کاندیدا نداشت فقط کافی بود که در جراید نام آقایان کاندیدا های حزب ایران‌نوین اعلام می‌شد . پولی که خرج این تبلیغات عظیم شده بود باید به مصارف خدا‌پسندانه مثل ساختمان مدارس یا دیگر موارد میرسید .

دکتر کنی افزود : خیلی میل دارم نخست وزیر به ما بگوید: بدون کسب موفقیت در زمینه انقلاب اداری چگونه می توان در سایر موارد انقلاب موفق بود ؟ این درست مثل آنست که بگوئیم ماشین عظیم‌اداری موفق بوده ولی موتور آن‌کار نمیکرده است .

*** قانون استخدام**

دکتر کنی افزود : چرا به کارمندان دولت شخصیت نمی دهند ؟ چرا اصل برائت را به اصل مجرمیت تبدیل کرده‌اند ؟ در مورد قانون استخدام ظرف چند سال گذشته‌دستگاه عریض و طویل سازمان امور اداری و استخدامی کشوربابودجه‌سالیانه در حدود ۱۵۰ میلیون تومان چه عمل مثبتی‌انجام داده‌است.

قانون استخدام کشوری در سال ۱۳٤۵ به تصویب رسید . بعداز تصویب پیش‌بینی میشد که این قانون دردی را دوانکند اصلاحاتی درقانون بعمل آورند آخرین آن در آبان ٤۹ به تصویب رسید وهم‌اکنون هیك لایحه‌اصلاحی‌سوم‌هم درپارلمان است‌وبعه‌به‌تصویب خواهدرسید ولی‌بااین‌حال‌این‌قانون استخدام دردی را دوا نخواهد کرد . طراحان قانون‌توجهی‌به اوضاع و احوال‌خاص‌ایران نداشته‌اند و الگوی آنها الگوی وارداتی بوده است .

گذشته‌از دستگاه ها کادر هائی که‌از مشمول‌این قانون مستثنی بوده‌اند دستگاههای مقتدرتری مثل‌وزارت امورخارجه ، سازمان برنامه دستگاه مجری قانون‌خود را از شمول این قانون خلاص کرده‌اندو از مقررات مخصوصی استفاده‌میکنند که‌سایرکارمندان دولت از مزایای آن بهره‌مند نیستند.

مستخدمین غیر رسمی هنوز مراجعی برای تنظیم ورسیدگی به شکایات ندارند و این جای بسی تاسف است

مقایسه حقوقها

دبیر کل حزب مردم در این هنگام اشاره به کوششهای شاهنشاه آریامهر در زمینه فراهم آوردن عدالت اجتماعی کرد و گفت :

در هم ریختگی ، آشفتگی و بی‌نظمی دروضع‌اداری به چشم می‌خورد .

ملاحظه میکنید که پس از سالهاصرف وقت‌و صرف‌میلیونها تومان سازمان امور اداری استخدامی درچه‌حدو چه‌پایه‌ای قرار دارد و در زمینه رعایت حقوق مساوی در مقابل کار مساوی‌هیچ عملی انجام نگرفته. معدل حقوق درسازمان برنامه ۳۳۰۰ تومان در خود سازمان اموراداری و استخدامی ۲۳۰۰ تومان است ولی دردادگستری که‌یکی‌ازارکان مشروطیت است و قضات یکی از سنگین‌ترین مسئولیتها رابه دوش میکشند معدل حقوق زیر ۱۲۰۰ تومان است .

دبیرکل‌حزب‌مردم‌دراین هنگام‌به وضع‌حقوق کارمندان دروزارت آموزش و پرورش اشاره کرد وگفت: درموردآموزش وپرورش ازنخست‌وزیر خواسته‌ام و میخواهم که‌خودشان بگویند در این وزارتخانه‌که آتیه کشور و آینده این مملکت در دست کارمندان آن‌است ، معدل‌حقوق در چه پایه‌ایست ؟

دکتر کنی گفت : در دستگاه دولتی متاسفانه مسئله یک بام ودوهوا زیاد بچشم میخورد در وزارت بهداری یک پزشک تحصیل کرده در پایه یك و در گروه ۷ با حقوق ۸٤۰ تومان استخدام میشودکه‌با کسر کسور و مالیات این حقوق به حدود ۷٤۰ تومان میرسد درحالیکه درهمین وزارتخانه پزشکانی‌را با همان پایه تحصیلی و سوادو شرایط علمی از طریق طرح‌با حقوق ماهیانه ۵ هزار تومان استخدام میکنند.

*** مطالعات مهم !**

دبیرکل حزب مردم در مورد انقلاب‌آموزشی‌ونقش‌دولت‌حزبی در آن گفت : چند سال پیش برای هماهنگ کردن آموزش با تحولات عظیم کشور در کلیه شئون اجتماعی به امرشاهنشاه مسئله انقلاب‌آموزشی مطرح و دولت موظف‌شد که در این‌زمینه دست‌به تحولی هماهنگ بزند . این مسئله هم مثل سایر امور مبتلا به سرطان بوراکراتیك شدوبه مرحله شکل وعمل نرسید.

چند سال از تاسیس وزارت علوم با بودجه ۵۲۰ میلیون‌ریالی و پرسنل ۵۱۱ نفری میگذرد . این وزارتخانه هنوز مشغول مطالعه درباره امور مهمی مثل شکل کارت دانشجوئی ، رنگ حاشیه نامه های ادارات وقطع واندازه های‌کاغذهای مارکدار است !

*** دانشجویاغی نیست**

دکتر کنی اضافه کرد : نسل جوان ما دیگر عشق به تحصیل ندارد . تحصیل در این کشور دیگر به منظور دانش اندوزی‌نیست. بلکه بمنظوروصول به مدارکی است که از «مزایای قانونی» آن بهره‌مند شوند . جوانان مادراین مورد تقصیری ندارند آنها از بااستعدادترین جوانان‌گیتی هستنداصولا جنبش وتحرکو کنجکاوی لازمه سنین جوانی‌

وزیر آب و برق دریك گفت وگوی اختصاصی بااطلاعات
درباره خطر بی آبی در پایتخت اعلام داشت :

آب در تهران جیره بندی می‌شود

تهران را خطر بی‌آبی تهدید می‌کند : این یك واقعیت است . اما اگر دهها سال پیش حاج میرزا آقاسی ـ صدراعظم محمدشاه قاجار ـ باحفر قناتهای معروف خود، این مشکل را برای مدتی از میان برد ، امروز یك ، دو ویا ده حلقه چاه نیز نمی‌تواند حتی از خطر کم‌آبی وبی‌آبی درپایتخت سه میلیون نفری ما بکاهد ! دوقرن پیش وقتی که آغا محمدخان قاجار تهران را برای اولین بار به پایتختی خود برگزید ، گمان میرفت که بزودی پایتخت به شهری برده خواهد شد که برخلاف تهران ، دچار فقر شدید بی‌آبی نباشد . گمانها نقش برآب شد و تهران پایتخت ماند تا به امروزکه جمعیتی افزونتر از سه میلیون نفر دارد.

اکنون درگوشه‌وکنار تهران سخن‌از کم آبی، بی‌آبی وجیره بندی‌آب‌است، بدون آن‌که‌کسی بدرستی ازواقعیت آگاه باشد. مردم می‌پرسند : علل بی‌آبی درتهران چیست ؟ دولت دراین زمینه چه سیاستی پیش خواهد گرفت ودهها پرسش دیگر...

درگفت‌وگوی سه ساعته علیرضا طاهری‌ـ نویسنده اطلاعات ـ بامنصور روحانی‌ـ وزیرآب وبرق‌ـ به همهٔ این پرسشها پاسخ داده شده است . دراین گفت وگوی اختصاصی، وزیر آب وبرق برای اولین بار از مساله کم‌آبی وبی‌آبی بطور گسترده ـ سخن میگوید وسیاست دولت را دراین زمینه شرح میدهد .

سیاست دولت برای مبارزه با خطر بی آبی چیست؟

علیرضا طاهری

علیرضا طاهری ـ آن‌چه تاکنون پیرامون خطر بی‌آبی در تهران شنیده‌ایم و یا خوانده‌ایم میزان این خطر را بدرستی نشان نمیدهد . بنابرین با این سئوال شروع میکنم که خطر کم‌آبی در پایتخت تا چه پایه‌یی است و آیا واقعا کار به‌جایی خواهد رسید که آب را جیره‌بندی کنیم ؟

منصور روحانی ـ بیگمان بله . خطر بی‌آبی در تهران چنان است که ناگزیر به جیره‌بندی آب خواهیم بود . بطورکلی فلات ایران ، گرفتار مشکل کمبود آب است وتهران از جمله شهرهایی است که بخاطر فقر آب ، بیشتر زجر میبرد . با بررسیهای دقیقی‌که ما به عمل آورده‌ایم ، چاره‌یی نیست مگر آن که بزودی آبرا در تهران جیره‌بندی کنیم .

علیرضا طاهری ـ گفتید «بزودی» و این تاحدودی خیالها را آسوده میکند ! حالا باید بپرسم تاریخ دقیق این بزودی چه زمانی خواهد بود .

منصور روحانی ـ تا دو سال دیگر ، یعنی سال ۱۳۵۲ اما باید بگویم که در عرض این دو سال ما باید هرچه بیشتر بکوشیم تا زمینه‌را برای جیره‌بندی آب آماده سازیم .

علیرضا طاهری ـ اطمینان دارم که این جیره‌بندی ـ بهر صورت که باشد ـ شباهتی به جیره‌بندیهای‌زمان جنگ‌نخواهد داشت . (اصولا این کلمه جیره‌بندی بخاطر آن که بوی جنگ میدهد، کلمه قشنگی نیست!) اگر حدس من درین زمینه درست باشد ، درواقع بهتر است‌بپرسم برای‌جلوگیری از بی‌آبی کامل در تهران چه برنامه‌یی دارید ؟

منصور روحانی ـ در حال حاضر بهایی که بابت آب از مردم گرفته میشود، کمتر از خرج آن است ، یعنی دولت از جیب خودش تفاوت موجود را میپردازد و شاید برای گروهی از مردم ناخوشایند باشداگر بگویم که در بعضی موارد ، دولت نباید زیربار این خرج برود . یعنی آب باید بهمان قیمتی که تمام شده بدست مردم برسد و درین صورت قیمت آب بالا میرود . قیمت آب هم که بالا رفت مصرف کمتر خواهد شد .

علیرضا طاهری ـ باید پرداخت بابت آب برود و باید آب رابه قیمت تمام‌شده، به مردم فروخت.»این‌توضیح، توضیح دیگری لازم دارد که منظور از «بعضی موارد» چیست . آیا این نیست که افزایش قیمت آب تنها در موارد بخصوصی صورت خواهد گرفت ؟

روحانی ـ کاملا درست حدس زدید .پس‌آنهایی که‌اخمهایشان را درهم کشیده‌اند ،کمی عجله کرده‌اند ! ببینیم آب به چه صورت مصرف میشود ؟ موارد مصرف آب روشن است . یکی مصرف از طریق آشامیدن که بالاترین رقم مصرف است ،بعد از آن استحمام ، پخت‌وپز و شست‌وشوی لوازم مختلف مثل لباس‌و فرش وغیره. مورد مصرف دیگر ، آبیاری فضای سبزاست و بالاخره مصرف برای پرورش گل و یا پرکردن استخر ها که این دو و موارد مشابه، جنبه لوکس و تشریفاتی دارد .

ماتصمیم داریم که برای پیشگیری خطر کم‌آبی، مصرف آب را در تهران کنترل کنیم‌و ببینیم هر نفر به‌چه‌قدر آب‌برای مصارف ضروری (نه‌لوکس و تشریفاتی) احتیاج دارد .

وقتی این میزان را حساب کردیم ، قیمت آب را در حد مصارف ضروری ، معادل‌باقیمت تمام شده و شاید کمتر از آن میگیریم و هرچه میزان‌مصرف از میزان مصارف ضروری بالا رفت ، بهمان نسبت قیمتی‌بیشتر خواهیم گرفت . درواقع درست برعکس نرخ برق که هرچه مصرف آن بیشتر شود قیمت آن پائین می‌آید . در نتیجه ، ما بوسیله خود مردم آب را کنترل میکنیم . از طرف دیگر، فشار آب را کم خواهیم کرد

بقیه درصفحه ۹

منصور روحانی وزیر آب و برق: برای مبارزه با بی‌آبی چه برنامه‌یی در پیش داریم ؟

این تصویری استاز روزگاربسیار دور . دخترکان شهر تهران کوزه بدست برای بردن آب آمده‌اند .

اکنون در تهران آب فراوان‌هست اما فردا چه خواهد شد ؟ با توجه‌به خطر بی‌آبی،چاره‌یی‌که اندیشیده‌اند، کنترل مصرف آب است .

بگویم که افزایش قیمت نه تنها برای گروهی بلکه برای اکثریت ناخوشایند است . در واقع وقتی صحبت از افزایش قیمت هر چیزبمیان بیاید ، مردم اخمهایشان را درهم میکشند ! اما دراینجا شما گفتید که «در بعضی موارد دولت نباید زیربارخرج

چاه حاج‌میرزاآقاسی

حاج میرزا آقاسی‌صدراعظم محمد شاه قاجار بخوبی میدانست که‌مشکل مهم تهران ، خطر بی‌آبی است ، ازین‌رو دستور داده بود تا قناتهائی حفر شود . اما این اقدام درست او بسبب آن که به چاپلوسان . پولی نمیداد ، سوژه‌لطایف بسیاری شد و از همه معروفتر این یکی که‌میگویند حاج میرزاآقاسی روزی با لباس مبدل بسر یکی از چاهها رفت و چاهکن را پرسید :

«کارها چگونه پیش میرود ؟»

چاهکن پاسخداد :

«حاج میرزا آقاسی بیهوده ما را بزحمت انداخته چون این چاهها هرگز به آب نمیرسد.»

صدراعظم با هوشیاری گفت :

« بسیار خوب ! اگر برای من آب ندارد، برای تو که نان دارد !»

از طرحهای جدید
افشاریزد
دیدن نمائید
نمایشگاه ـ خیابان شاه بین چهارراه شاه
وشیخ هادی وسایر مغازه‌های معتبر
تهران وشهرستانها

قابل توجه هیئت نظار انتخابات شمیران

کلیه آرائی که به نام خانم صفی‌نیا ، مهروش مستوفی صفی‌نیا ،مهروش صفی‌نیاداده میشوند متعلق به این جانب مهروش مستوفی صفی‌نیا کاندیدای حزب ایران نوین از شمیران میباشد .

CAMERAS
Kodak
FILM
بیادبود برگزاری جشن دوهزاروپانصدمین سال
بنیانگزاری شاهنشاهی ایران
۲ عکس زنگی بقیمت ۱ عکس
عکس اهدائی کداك
ازفیلم ۱۲۶ روی کاغذ کداك
به مغازه هائی که علامت عکس اهدائی
کداك را دارند مراجعه کنید .

شرکت فیلتر
مطمئن ترین راهنمابرای
جلوگیری ازآلودگی آب
جاده قدیم شمیران باغ صبامقابل خیابان ملک
شماره ۷۷۷ تلفن ۷۵۲۳۲۶-۷۵۵۲۵۲
کارخانه ۹۵۸۱۱۸

BERNINA برنینا ۲۵۰۰ جایزه برای ۲۵۰۰ دختر ایرانی
هدیه برنینا بمناسبت جشنهای ۲۵۰۰ ساله شاهنشاهی
ازشهرستانها به آدرس ما برنینا چهارراه شاه شماره ۲۴ مکاتبه فرمائید

چرا این برنده خوشبخت شما نباشید؟
۷ بار شتر اسکناس
● هموزن برنده پول
● میلیونها ریال جوایز نقدی
● یکدستگاه اتومبیل پیکان جوانان
جوایز اولین سری قرعه‌کشی حساب ذخیره بانك اصناف ایران است
برای بدست آوردن این جوایز بزرك وبی‌نظیر
فقط تا ۵ مرداد ماه فرصت دارید تافرصت باقیست
در بانك اصناف ایران حساب ذخیره باز کنید

ده امتیاز جالب و بی‌نظیر در ماشینهای فتوکپی
SCM
۱ ـ ماشین فتوکپی تمام اتوماتیک S.C.M از سریعترین ماشین های فتوکپی درجهان است و در هر دقیقه ۱۰ کپی میگیرد .
۲ ـ از بزرگترین اندازه کاغذ دربازار عکس میگیرد (۲۸×۴۳ سانتیمتر) .
۳ ـ باتنظیم کلید مخصوص از سند دلخواه شما بطور اتوماتیک ازیک تا ده کپی تهیه مینماید.
۴ ـ ماشین فتوکپی S.C.M قادر است که از هرنوشته و یاعکس و هرگونه رنگی و هرآنچه در روی کاغذ نگاشته شده باشد کپی بردارد ، (قلم خودکار ـ مدادرنگی مهرلاستیکی و غیره) .
۵ ـ طرزکارآن بسیار سهل و آسان میباشد و احتیاجی به‌گرم شدن و تنظیم نورندارد . فقط بازدن یك سوئیچ کپی بطور اتوماتیك آماده و تحویل میشود .
۶ ـ اسناد محرمانه شما بهیچوجه بدست دیگران نخواهد رسید زیرا احتیاجی به نگاتیف ندارد .
۷ ـ ماشین فتوکپی S.C.M مدل ۷۸ دارای محفظه مخصوصی به‌گنجایش ۲۵۰ برگ کاغذ فتوکپی میباشد بنابراین احتمال اشتباه وخراب شدن کاغذ درین نیست و احتیاج به قرار دادن تك تك اوراق فتو کپی دردستگاه نمیباشد .
۸ ـ احتیاج به کابل کشی مخصوص ازکنتوراصلی ندارد وکافی‌است دوشاخه آنرا به نزدیکترین پریزبرق وصل نمائید تا ماشین آماده بهره برداری شود .
۹ ـ قیمت کاغذ فتوکپی S.C.M بقدری ارزان است که تفاوت قیمت آن درمدت کوتاهی قیمت خود ماشین را مستهلك مینماید .
۱۰ ـ ماشین فتوکپی S.C.M مدل ۷۸ دارای پایه گردانی میباشدکه میتوان جهت ماشین را بوسیله آن تغییرداد .
نمایندگی ماشینهای SCM در ایران
شرکت سهامی تهران الکتریك
ساختمان آلومینیوم خیابان شاه
تلفن ۳-۶۶۱۵۳۱
78 COPIER

سازمان توریستی آپادانا
*****
تورهای تابستانی ۱۳۵۰ راباسرویس درجه ۱ وقیمت مناسب تقدیم میدارد
اروپا ـ ۳۶ روز
حرکت ـ ۶ـ۱۲ـ۲۰ مرداد گردش درشهرهای رم. ناپل . پمپی . سورنتو . کاپری نیس. موناکو . ومونت کارلو . بارسلون . پاریس . لندن. هامبورك . ژنو. ونیز. آتن. استامبول .
(قیمت ۷۳۵۰ تومان)
اروپا ۳۳ روز
حرکت ۲۹مرداد ـ ۵و۱۷ شهریور گردش مونت‌کارلو .درشهرهای رم ـ نیولی ـ نیس ـ موناکو . بارسلون. پاریس .لندن. آمستردام . هامبورك . ژنو. وین. استامبول (قیمت ۶۹۵۰ تومان)
سرویس
کلیه تورها شامل بلیط هواپیما جت ورفت وبرگشت. هتل‌های درجه ۱وخوب صبحانه و ناهار
درتمام مدت مسافرت ـ(شام‌درناپل ـ کاپری‌وسورنتو) گردش در شهرها باتوکار دولوکس . ورودیه‌ها عوارض‌فرودگاه‌ها ،درمعیت راهنمایان‌محلی‌وراهنمای فارسی‌زبان ایرانی .
IATA
تورهای اروپا : ۲۱ خرداد ۲ـ۷ـ۹ـ ۱۵ـ۱۸ـ ۲۳ تیر فرهنگیان
ـ۲۳ تیروستمین‌ایستروـ۳۰ تیرو۲۸ روز آمریکا تکمیل و
در تاریخ های معینه حرکت نموده وخواهدکرد
MEMBER AMERICAN SOCIETY OF TRAVEL AGENTS ASTA
آپادانا جاده قدیم شمیران چهارراه حقوقی‌اول‌ایرج شماره ۴ تلفنهای رزرو ۷۵۶۲۰۳ـ ۷۵۴۸۳۰ ـ ۷۶۵۷۱۵

مقالات و گزارشهای سیاسی

حسنین هیکل سیمای امروز دنیای عرب را ترسیم میکند

حسنین هیکل

اعراب در آستانه یک تحول عظیم

مصر امروز بزرگترین و مقتدر ترین کشور عربی است . امید های صلح یا نتایج یك جنك دیگر با اسرائیل بطورعمده (اگر نگوئیم تماما) با سیاست این کشور بستگی دارد مصر بخاطر امکاناتش میتواند جنك جدیدی را با اسرائیل آغاز یا همچنان در انتظار معجزه صلح از راه مذاکره باقی بماند از اینجاست که برای پی‌بردن به تحولات منطقه عربی خاورمیانه‌و دانستن اینکه این منطقه حساس جهانی‌به کجا میرود اطلاع برسیاست دولت مصر مهمترین عامل است و در این میان هیچ وسیله‌ای بهتراز روزنامه‌الاهرام و حسنین‌ـ هیکل سردبیر آگاه و روشن‌بین آن وجود ندارد که بتواند خوانندگان خود را در جریان تحولات سیاسی و نظامی روزو هفته قرار دهد . حسنین بخاطر اطلاعات وسیع سیاسیش و ارتباط نزدیك سالیان دراز خود با عبدالناصر و اکنون با انورالسادات وسایر رهبران سیاسی و نظامی مصر نه‌تنها از جزئیات طرحهای سیاسی و نظامی مصر آگاهست بلکه نظرات او عمیقا در طراحی سیاست کلی این کشور مورد توجه قرار میگیرد و هم او است که هر هفته درستون مخصوص خود در روزنامه الاهرام چکیده تحولات سیاسی مصر و دنیای عرب‌و منطقه عربی خاورمیانه و همچنین تحولات‌روابط دنیای عرب و اسرائیل را با کشور های خارجی و بخصوص با شوروی و امریکا منعکس میکند . ما بسبب اهمیت تحولات منطقه عربی خاورمیانه و تاثیر مستقیم و غیر مستقیم آن در تحولات سراسر منطقه خاورمیانه و بخاطر ارزش فوق‌العاده نظرات حسنین‌هیکل بشیوه‌ای که قبلا در این صفحه مرسوم‌بود مقالات هفتگی او را از الاهرام ترجمه و بنظر خوانندگان میرساند

مصر در این آغاز نیمه دوم سال ۱۹۷۱ در برابر مسئولیت بزرگی قرار گرفته که آنرا ملزم میسازد تا استراتژی کامل و تازه‌ای از اختلافات و مبارزات سیاسی و نظامی منطقه که آنرا بحران خاورمیانه مینامیم بر ملل عرب عرضه دارد .

البته قبل از این تاریخ زمینه برای مطرح ساختن استراتژی تازه و کاملی از مبارزه بزرك سیاسی و نظامی در خاورمیانه بعلل زیر فراهم نبود :

یکم

جنك شش روزه سال ۱۹۶۷ ضربه هولناکی بود که بر پیکر سراسر ملل عرب واردشد، چه دولتهائی که درجنك درگیر شدند و چه آنهائی که به نقش تماشاگر قانع شدند .

وگذشته از نقش توده های مردم در نیم و دهم ژوئیه که همگی چنین شکستی را پذیرابودند، بالاخره امت عرب که سرگردان و بی هدف بود به انجام کنفرانس سران در خرطوم رسید و خلاصه تصمیماتی که به آن رسید دو مطلب بود :

۱ـ تصویب کمك مادی به کشور های آسیب دیده در حدود ۱٤۰ میلیون لیره استرلینك در سال که به مصر و اردن داده میشود (یکصد میلیون برای مصر و چهل میلیون برای اردن) و در پرداخت آن سه کشور نفتی کویت و سعودی و لیبی همکاری مینمایند (شصت میلیون لیره از کویت و ۵۰ میلیون از عربستان سعودی و سی میلیون از لیبی).

۲ـ اجازه دادن به کشور هائی که سرزمین های آنها بتصرف اسرائیل درآمده که فعالیت سیاسی جهانی وسیعی برای آزاد ساختن‌سرزمینهای خود بعمل آورند ، بشرط آنکه چهار «نه» مشهور را از نظر دور ندارند (نه صلح ، و نه شناسائی ،و نه توافق با اسرائیل ، و نه معامله با حقوق ملت فلسطین.)

دوم

مصر از جنك شش روزه شکست خورده بیرون آمد و جانب شکست خورده نمیتواند رهبری را بعهده گیرد ، حتی اگر رهبری از وظایف طبیعی وواقعی آن باشد .

علاوه‌برآن ، مصر نه فقط شکست خورده بود ، بلکه بعلت دگرگونی شگرف و ناگهانی درنیروی‌آن ازبازگشت به میدان نبرد عاجز ماند. مردم در مقابل جانبی که دچار چنین مشکلی گردد بردو دسته هستند :

دسته‌ای از روی خوش بینی و حسن اخلاق انتظار میکشند که رهبری طبیعی ، قوای خود را بازیابد و مجددا به صحنه انجام وظیفه بازگردد .

ودسته‌ای دیگر از روی بدبینی وسوءـ اخلاق انتظار نمیکشند . شاید روش الجزایر در آنموقع نوعی از سوء پیش بینی بود زیرا این دولت با آتش‌بس مخالفت ورزید و معنی این مخالفت‌آن بود که باسرائیل اجازه دهیم تا آنجائیکه میتواند مراکز حساس مصر را نابود سازد در صورتیکه در این جانب کانال قدرت آتش کافی‌برای‌پاسخ دادن نداشتیم . و شاید روش امروز رژیم بعثی عراق از «سوء اخلاق» سرچشمه می رگیرد، زیرا این رژیم از قرار معلوم سعی دارد که نقش رهبری را بارث ببرد ، در صورتیکه نمیداند که رهبری یك صفت طبیعی است .

حال اگر بعث عراق بخواهد منطق را زیر پاگذارد و این صفت طبیعی را نپذیرد باز هم‌توفیقی بدست نخواهد آورد .

سوم

در آنموقع درهای تلاش ، برای‌حل‌مسالمت‌ـ آمیز بحران ، گشاده یا نیم بازبود و در پس این درها ، مساحتهائی گنك وجود داشت که میبایستی آنرا کاوش و کشف کرد .

این کاوش و اکتشاف بصورت یك امر ضروری ملی و ناسیونالیستی درآمد ، زیرا اگر سیاست بتواند به هدف مورد نظر که همانا ازبین بردن آثار تجاوز است برسد ، خطرات جنك از صورت حتمی خارج گشته ، ووظیفه آن خواهدشد که تلاش و خون را برای تجاوز های احتمالی بعدی ذخیره نمود .

همچنین این کاوش و اکتشاف یك ضرورت بین‌المللی بود که بدون آن نمیتوان اتحاد شوروی را که بزرگترین و قوی‌ترین دول طرفدار اعراب میباشد قانع ساخت که جهت‌بازگرفتن سرزمینهای از دست رفته باعراب کمك کنند و همچنین نمی توان اتحاد شوروی را به لزوم جنك قانع ساخت مگر اینکه قبلا محال بودن پس گرفتن اراضی اشغالی برای آن اثبات شده باشد .

چهارم

عده زیادی از درگیر شدگان در این اختلاف یا کسانیکه بنحوی از انحاء با آن سرکارداشتند در وضعی نبودند که بتوانند بطور قاطع تصمیم بگیرند و شاید بدون استثناء همگی نیاز به وقت کافی جهت بررسی و آمادگی داشتند تا بتوانند خود را برای مقابله با اوضاعی که هر آن دگرگون میشود آماده کنند بطور مثال مصر نیاز بوقت داشت تا بنیان نظامی خود را تجدید کند و این نخستین هدفها در کلیه بررسیهای جمال عبدالناصر بشمار میرفت .

این کشور همچنین برای تقویت بنیه اقتصادی خود نیاز به وقت داشت زیرا هزینه جنك‌آن در آنروز و امروز سالانه بالغ‌بر یکهزار میلیون لیره است در صورتیکه مجموع کمکهای دول عربی به آن از یکصد میلیون لیره تجاوز نمیکند .

ضمنا مصر برای تغییردادن عکس ـ العمل سیاسی اختلاف خود با اسرائیل‌نیاز به وقت داشت ، زیرا اوضاع قبل از ژوئیه ۱۹۶۷ باین موضوع‌بقدری خدشه‌واردساخته بود که اسرائیل را که تجاوز کار حقیقی است بصورت یك کبوتر آرام و مصر را بصورت یك شاهین خونخوار جلوه داده بود .

اتحاد شوروی نیز در آن وقت احتیاج به فرصت داشت تا به کمکهای خود به مصربیفزاید و اسلحه مورد نیازراارسال دارد. بویژه اینکه اسلحه هیچگاه در انبار ذخیره نیست و یا اینکه از کارخانجات خود بلافاصله به میدان نبرد فرستاده نمیشود .

همچنین اتحاد شوروی نیاز به فرصت داشت تا موجودیت خود را در منطقه استوارتر سازد و در نتیجه بتواند در کمکهای خودبمصر موثر گردد .

در آنموقع ناوگان ششم آمریکا به تنهائی بر مدیترانه تسلط داشت و این ناوگان به پایگاههائی در شمال و جنوب مدیترانه تکیه میکرد زیرا نیروها و ناوگانهای دریائی ، هر اندازه قدرت‌آتش داشته باشند بدون تکیه کردن‌بر سواحل اطراف چون بشکه‌هائی شناور برامواج میمانند .

سازمان ملل متحد که نمایندهکشورهای جهان است نیز به فرصت نیاز داشت تا قطعنامه مورخه ۲۲ نوامبر ۱۹۶۷را دربوته آزمایش قرار دهد و علاوه بر آن دبیر کل سازمان ملل متحد که مامور اجرای این قطعنامه بودو نماینده دبیرکل سازمان ملل متحد که مامور نظارت بر اجرای قطعنامه از طریق تماس با اطراف متخاصم بود نیز نیاز به فرصت داشتند .

علاوه بر مسائل بالا ، چنین فرصتی برای اثبات یا نفی بعضی از احتمالات از جمله دو احتمال زیر لازم بود :

۱ـ مثلا اسرائیل بداند که اعراب تا چه اندازه میتوانند ایستادگی کنند .

۲ـ برای آمریکا روشن شود که اتحادشوروی تا چه میزانی از اعراب جانبداری میکند .

پنجم

پایه گذاری یک استراتژی کامل‌و تازه‌عربی برای این مبارزه نیاز به مقداری کافی از وحدت در تصمیم اعراب دارد و ایجاد این تصمیم‌نیازمند به اعتماد است در صورتیکه میدانیم که پس از جنگ‌کانال سوئزودرفاصله‌سال۱۹۵۷ تاسال۱۹۶۷ چنان آثارتاریکو نومیدانه‌ای‌در ژرفنای وجودو احساسات اعراب بجای ماند که به سختی‌میتوان آنرا زدودواعتماد را جایگزینش ساخت .

این دوره شاهد تحولات شگرفی در مسائل وحدت و سوسیالیسم بود .

البته تحولات این دوره بدون‌هیچگونه‌برخوردی میان نظام‌های مختلف‌اجتماعی‌عرب‌بوجود نیامد، زیرا منجر به جنگ سرد در شمال جهان عرب (سوریه و اردن و عراق) و جنگ گرم در جنوب جهان عرب(یمن) گردید.

و قابل قبول و منطقی نبود که ظرف یک شبانه روز و یا یک ماه اعراب بتوانند با تمام خطراتی که آنها را احاطه کرده است ، اعتماد داخلی خود را باز یابند ، تا بدنبال این اعتماد تصمیم واحدی بوجود آید و از این تصمیم یک استراتژی کامل و تازه برای مبارزه با دشمن مشترک زائیده شود

***

دعوت بجنك

چهار سال تمام ، از پایان نیمه اول سال ۱۹۶۷ تا پایان نیمه اول سال ۱۹۷۱، گذشت . با وصف لبریز شدن طاقت و صبر ، و با اینکه از تمرکز اسرائیل بر سینه قسمتی ازسرزمینهای خود رنج میبریم ولی این مرحله بیهوده ازدست نرفت بلکه بر عکس :

۱ـ امت عرب از هول و وحشت وغافلگیری این شکست رها شد و اینک بیدار و روشن بر سرزمین نبرد ایستاده . این امت امروزوظیفه خود را میداند و خطرات و هزینه‌های آنرا ارزیابی مینماید . آنچه جالب توجه میباشد این است که دعوت به نبرد و لزوم نبرد از لیبی بر میخیزد ، لیبی که ثروتمند ترین کشورهای‌عربی از لحاظ منابع نفتی و جوان ترین آنان در انقلابهای عربی بشمار میرود .

۲ـ گذشته از این ، مصر با داشتن آنچه عبدالناصر انجام داد و آنچه انورالسادات به آن افزود به موقعیت و نقش طبیعی خود بازگشت و این کشور پس از اینکه توانست با اقدامی شبیه به معجزه نیروهای مسلح خود را تجدید بنا نموده و اسلحه جدیدی بپذیرد و در بکار بردن آن‌قابلیت‌نشان‌دهدخواهدتوانست نقش رهبری را بموقع اجرا بگذارد . بهمین جهت کسانیکه از روی خوش بینی و حسن اخلاق منتظر مصر ماندند امید آنها به ناامیدی‌نپیوست.

و کسانیکه از روی بد بینی و سوء اخلاق انتظار نکشیدند نباید امید مصر از آنان سلب شود .

هم اکنون از کشور الجزایر که نمونه‌ای از بدبینی بود صداهائی‌به سمع‌میرسدکه میبایستی از جانب مصر مورد توجه قرار گیرد . الجزایر و پرزیدنت هواری بومدین بدون در نظر گرفتن هرگونه ابرتیره‌ای بصورت اندوخته‌ای بزرگ‌برای اعراب باقی میمانند این امر همیشه و پس ازهر گونه اختلافی در نظرات و اجتهاد سیاسی ، عقیده من بوده است و اما در باره عراق‌باید گفت که رژیم بعثی آن اینک حتی در داخل‌کشور خود کاملا جدا مانده است .

۳ـ تمام مساحتهای پنهان در پس درهای تلاش برای یک راه حل مسالمت آمیز، کشف شد و نه فقط برای ما و دوستانمان بلکه برای تمام جهانیان کاملا روشن گردید که اسرائیل تمام این درها را چه آنهائی که باز بود و چه نیمه باز همه را بست .

٤ـ همچنین تمام کسانیکه نیاز به فرصت‌ووقت داشتند آنرا بقدر کافی و بیش‌از کفایت بدست آوردند .

مصر و اتحاد جماهیر شوروی و سازمان ملل‌متحد بنمایندگی‌ازاجتماع‌جهان‌آن‌فرصتی را که نیاز داشتند بدست آوردند .همچنین کسانیکه میخواستند فرصتی برای اثبات‌یا نفی بعضی از احتمالات داشته باشند آنرا بدست آوردند .

و اما در مورد اسرائیل که میخواست بداند « اعراب‌تاچه اندازه میتوانندایستادگی کنند » باید گفت که حوادث و رویداد ها پاسخ این سئوال را داد :« تا آنجائی که بیش از تصور اسرائیل است .»

و در مورد ایالات متحده امریکا که میخواست بداند « اتحاد جماهیر شوروی تا چه میزانی از اعراب جانبداری میکند» پاسخش بدست آمد که « خیلی بیش از آنچه آمریکا فکر مینماید . »

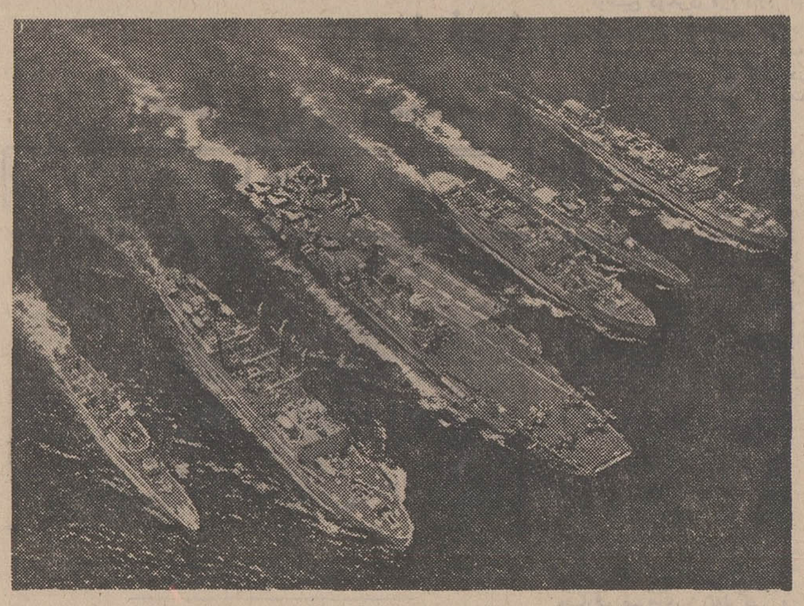

وجود دهها ناوجنگی و صد ها هواپیمای‌نظامی و هزاران سرباز امریکائی وابسته به ناوگان ششم امریکا که در نزدیکی سواحل مصر متمرکز بودند یکی از دلایلی بود که مصر را از ادامه جنك با اسرائیل بازداشت.

٥ـ و بالاخره اهمیت مسافرت ملك‌فیصل به مصر در هفته گذشته و رویداد های این مسافرت و نتایجی که‌از آن‌بدست آمد نشان دادکه خطر دشمن مشترك اینك قوی تراز آثار تاریك و نومیدانه‌ایست که درفاصله سالهای۱۹۵۷ تا۱۹۶۷ در ژرفنای وجود و احساسات اعراب بجای مانده بود .

این عین احساس من هنگام ملاقات باملك‌فیصل در هتل فلسطین اسکندریه بود .

ملك فیصل مرا برای یك فنجان چای دعوت کرد و یك فنجان قهوه عربی به‌آن افزود .

پادشاه عربستان سعودی آنطور که گفته‌شد میانجی قاهره وواشنگتن نبود زیرا آواز روش قاهره جانبداری میکرد .

***

مسئولیت بزرك

از این مطلب خواستم سخن نخست این تفسیر را ثابت کنم .

من در ابتدا یادآوری نمودم :

«مصر در این آغاز نیمه دوم سال ۱۹۷۱ در برابر مسئولیت بزرگی قرار دارد که آنرا ملزم میسازد تا استراتژی کامل و تازه‌ای از اختلافات سیاسی و نظامی منطقه که آنرا بحران خاورمیانه مینامیم بر ملل عرب عرضه دارد . »

خواستم بگویم و ثابت کنم که روز های‌فعلی پایان یك مرحله و آغاز مرحله تازه‌ای بشمار میرود .

بطور روشن تر بگویم که‌من هم میخواهم‌با معمرالقذافی که دعوت به تشکیل یك کنفرانس سران عرب نمود همصدا شوم .

میخواهم بگویم که اینك زمینه کاملا آماده است .

کنفرانس خرطوم در سال ۱۹۶۷ با آثار شکست مواجه شد .

و کنفرانس رباط در سال ۱۹۶۹ نیز بعلت اینکه مسائل گوناگونی حل نشده باقی مانده بود نتوانست کاری که‌از آن انتظار میرفت انجام دهد .

ولی یك کنفرانس سران در مرحله فعلی که در الجزایر تشکیل شود میتواند تصمیم‌قاطعی‌بگیرد بشرط آنکه زمینه تشکیل آن بنحو احسن فراهم گردد . ودر اینجا است که مسئولیت تاریخی‌مصر بعنوان یك قدرت رهبری طبیعی وواقعی نمایان‌می گردد .

***

مصر نمیتواند بدون آمادگی و زمینه چینی باین کنفرانس برود .

مصر دربرابر وظایف بزرگی قرار گرفته که قبل از رفتن باین کنفرانس باید آنرا انجام دهد.

نخستین وظیفه آن است که درمورد گفتگو هائی که‌از آثار قبول قطعنامه نوامبر ۱۹۶۷شورای امنیت وطرح صلح راجرز درسال ۱۹۷۰ بمیان‌آمده بطور قاطع نظر بخواهد .

مصر با قبول این قطعنامه و این طرح حق دارد برای فیصله دادن موضوع شورای امنیت ویا مجمع عمومی سازمان ملل متحد رادعوت به‌تشکیل جلسه نماید و ازاوتانت دبیر کل‌سازمان ملل‌بخواهد که‌گزارش کاملی از اجرای قطعنامه شورای‌امنیت بدهد و یا اینکه از گونارپارینك خواسته شود که گزارشی از ماموریت خویش بر نمایندگان مردم جهان عرضه دارد تا روشن شود که طرف انجام‌این ماموریت را تسهیل بخشید و کدام‌جانب‌دراجرای‌آن مشکلاتی بوجود آورد .

و در آن حال و هنگامیکه حقایق بر ملا گردید،مصر حق خواهدداشت که‌باصراحت اعلام نماید که خود را ملزم باجرای آنچه تعهد کرده نمیداند .

تمام آثار و شواهد نشان میدهد که یکی از دو طرف خواهان صلح نیست و بدنبال توسعه طلبی میباشد و بهمین جهت قانون بین‌المللی دیگر نمیتواند در این باره رای دهد و قدرت اسلحه‌است که باید قضاوت نماید .

لذا میگویم که مصر در این دوره در برابر وظیفه بزرگی قرار گرفته که میبایستی استراتژی کامل و تازه‌ای از مبارزات سیاسی و نظامی عرضه کند .

و بجز مصر ، کشوری نمیتواند این ماموریت را انجام دهد .

پایان

مافیا برای هنرپیشگان هالیوود جایزه اسکار میگیرد!

مافیا در دستگاهها و عوامل تبلیغاتی نظیر روزنامه ها و شبکه های تلویزیونی نفوذ فراوانی دارد و تا بحال بارها دیده شده است که هروقت بدار این تشکیلات احتیاج داشته است با بکار بردن نفوذش از آنها بهره‌برداری کرده است در هولیوود نیز عده‌ای از سرمایه داران‌بزرك وتهیه کنندگان و فیلمسازان در بست در اختیار مافیاهستند واین سازمان در بین کاریابها سازمانهای معرفی هنرپیشه به استودیو های فیلمبرداری و بخصوص هنرپیشگان و ستارگان طراز اول عوامل متعددی دارد. بطور کلی‌اولین ارزوی‌هردختر‌جوان‌امریکائی رفتن به هولیود و یك‌ستاره معروف شدن است و در هر سال هزاران زن و دختر‌جوان و زیبا که بعلت زیبائی امید هنری برای ستاره شدن دارند به این شهرروی میاورند و به بندرهای ستاره‌یابی و کار یابی مراجعه میکنند معمولا انطور که امار سازمان دلوپ یکی از موسسات بزرك‌امار نیری امریکانشان میدهد از هر پانصد دختر جوان و زیبا سه نفر به استودیو ها راه می یابند و از هر پانصد نفر از جمع این عده یکنفر میتواندنقش درجه دومی در یك فیلم‌پیدا کند و مورد توجه قرار گیرد و در اینده البته اگر کمك کارگردان و تهیه کننده با نفوذ همراهیش کند ستاره معروفی شود و مابقی این‌عده سرگردان و بیکار میمانند و اغلب آنها دیگر حتی روی بازگشت بخانه را ندارند در این موقع است که دلالان مافیائی دامها را میگسترانند و این عده درمانده‌را به‌اختیار خود در می آورند در خانه های فساد از آنها استفاده می کنند زیباترینشان را به‌قمارـ خانه ها میفرستندو آنهاچون عروسکهای بدون اراده‌ای از جمله عوامل مافیا میشوند راه فریب‌دادن متعهد ساختن این دختران در ظاهر راهی‌قانونی است . و مافیا باقرض دادن پول به آنها که‌از لحاظ‌امرار معاش در تنگنا هستند و متعهد ساختنشان و امضاء قرارداد های‌متعدد همیشه‌آنها را بدهکار و مدیون میسازد واین‌عده از ترس انجام‌ندادن تعهدات و بیم آنکه وکلای مافیائی آنهارابعلت نپرداختن دیون بزندان بیاندازند مطیع و فرمانبردار عوامل مافیائی میشوند . و ناچار آنچه را که آنها بخواهند انجام می دهند این نوع برده‌داری سفید از دیر باز یکی از فعالیتها و تجارتهای سودمند مافیا بوده است چه این‌زنها گاه میتوانند شکار های بزرك و متنفذی را بدام مافیا بیاندازند و از طریق تهیه مدارك و تهدید به افشاء راز ها و نقاط ضعفهای خصوصی اخلاقی‌آنهارا به فرمانبرداری مافیا مجبور سازند .

فرانك سیناترا

نفوذ مافیا در هالیوودبدری است که اگر بخواهد می تواند موجب شهرت و حتی بردن جایزه اسکار هنرپیشه شود . فرانك سیناترا موفقیت خود را نیز مدیون مافیا است ، دادن نقش مهمی باو در فیلم از اینجا تا ابدیت وهمچنین بردن جایزه اسکار براثر توصیه مافیا بوده‌است. شایع است که تهیه کننده فیلم از اینجا تا ابدیت که حاضر نبود به سیناترا نقشی بدهد به اعتصاب همگانی کارکنان‌و کارگران استودیو تهدید شد و یکی از اسبان گرانبها و بسیار قیمتی خود را از دست داد تا حاضرشد که فرانك سیناترا راپذیرد و در آن موقع سیناترا که در بین دوستان اینگونه‌خود به «فرانکی پسرك» معروف است . یك خواننده درجه سوم و هنرپیشه درجه پنجم بود .

سندیکاهای کارگری آمریکا، صنایع سنگین پولاد،اتومبیل سازی ، کشتی و غیره‌و غیره نیز زیر تسلط و نفوذ مافیا هستند .

ومافیا برای بدست‌آوردن قدرت امروزی خود در بین آنها جنایات متعددی انجام داده است . ده سال پیش یکی از کاندیدا های ریاست سندیکا کارگران صنایع‌پولاد که زیربار نفوذ مافیا نمی رفت ناگهان یکشب پیش از انتخابات ورای‌گیری مفقود شد و درسال‌پیش، پولانسکی که میرفت بار دیگر برمسند ریاست سندیکای کارگران پولانسکی بنشیند و محبوبیت فراوانی داشت و از عوامل مافیا بود در خانه‌اش همراه با زن و دو فرزندش بقتل رسید قاتلین که‌پس ازیکماه تلاش پلیس درسه نقطه در شرق و غرب و جنوب امریکا دستگیر شدند سه جوان بودند که پس از تحقیقات معلوم شد حتی پولانسکی را تا روز قتل ندیده بودند و نمی شناختند و کوچکترین دشمنی‌و کینه‌ای‌با اونداشتند و سه جوان دلیل قتل‌عام خانواده پولانسکی را سرقت و ممانعت افراد خانواده از گریز آنها ذکر کردند ولی همه کس میتوانست به عیان دستهای خونین مافیا را در این قتل‌عام ببیند .

مافیا در سندیکای کارگران آمریکا اعتصاب کن و اعتصاب شکن است و هر گاه منافعش ایجاب کند از انجام هیچگونه جنایتی روی گردان نیست ولی با وجود همه اینها نباید تصور کرد که مافیا در آغاز هر امر برای پیش برد مقاصدش همیشه دست به جنایت می زند بلکه افراد این سازمان سعی میکنند تا آنجا که ممکن است با تطمیع‌و تهدید کار را پیش ببرند و توجه پلیس و مردم را با انجام جنایات گوناگون بخود جلب نکنند ولی اگر از این دو راه‌بمقصود نرسیدند جنایت راه سوم و آخرین راهی‌است که انتخاب خواهند کرد .

در زندان های آمریکازندانی های مافیائی را بخوبی‌میتوان از راه امکانات فراوانی که در اختیارشان هست و وضع خوب مادی مشخص کرد چه مافیا درست‌بمانند یك‌سازمان اداری که کارمندش‌بازنشسته میشود مقرراتی برای تامین مخارج زندگی و همچنین هزینه های شخصی افراد خود که به زندان افتاده و یا در راه مقاصد سازمان کشته شده‌اند دارد .

اغلب از افراد مافیا که از زندان‌آزاد میشوند تامدتی از بیم اینکه زیر نظرپلیس باشند از تماس با رابطین مافیا و فعالیت دور میمانند چه هرچه فرد باصطلاح مافیائی «پاك‌تر» باشد یعنی سابقه و پرونده‌ای در ادارات پلیس نداشته و توسط آنها زیر نظر و یا شناخته شده نباشد بیشتر و آسانتر مورد بهره‌ـ برداریهای مافیا قرارمیگیرد. یکی دیگر از منابع درآمد مافیا که تاکنون برای اف. بی . آی (پلیس فدرال) و همچنین پلیس های ایالتی و محلی شناخته‌شده‌است باج‌ـ گیری است این باجگیری که بایدآنرا باجگیری مدرن نامید از پست‌ترین و پائین‌ـ ترین حرفه های مافیائی‌است باین ترتیب انجام میگیرد . یك یا دو نفر از باجگیران مافیا به مغازه‌دار یا صاحب فروشگاه مراجعه کرده و بعنوان دفاع و حق امنیت از او ماهیانه و یا روزانه‌وهفتگی پول میخواهند اگر مغازه‌دار پذیرفت و در موعد معین حق امنیت را پرداخت در امان است اگر نه‌حوادث احتمالی، آتش سوزی ، سرقت وضرب و جرح صاحب مغازه بدنبال خواهد بود و باجگیران‌مافیا در حقیقت از مغازه‌دار باج میگیرند که او را از گزند خودشان در امان بدارند این گونه صاحبان سرمایه های کوچك در همان تماس اولیه تهدید میشوند که اگر اطلاعاتی در اختیار پلیس بگذارند خود و خانواده‌اشان در امان نخواهند بود وباین ترتیب‌یك مغازه‌دار محله پرـ ازدحام شیکاگو ، نیویورك‌یا سانفرانسیسکو مجبور میشود برای آنکه‌ازشر خرابکاریها و جنایات مافیائی ها آسوده باشد به آنهاباج بدهد . باین ترتیب از کوچکترین تا بزرگترین سرمایه از مغازه‌تا یك سازمان عظیم صنعتی و تولیدی در تحت نفوذ وبهره‌ـ برداری مافیا هستند .

و پلیس در مبارزه با آن بعلت‌خودداری مردم ازشهادت دادن وشکایت کردن‌درمانده است .

تیراندازی و سوء قصد به جو کلمبو که یکی‌از «دن»های شناخته شده مافیائی است.

پلیس را به بیم وجودیك دو دستگی در بین «دن»ها و مبارزه آنهابا یکدیگر گرفتار کرد و چون سوءقصد کننده که در همان مرحله اول توسط همراهان‌مسلسل‌بدست (محافظین شخصی کلمبو) کشته شد سیاهپوست بود باز نگرانی در این بود که سیاهان باافراد مافیا به‌جدال به‌پردازند ولی بعد ، پس از تحقیقات معلوم‌شد که عوامل دیگری در کار بوده است و اختلاف برسر یك تضاد مالی بوده است و این فقط موجب شد که بار دیگر نام مافیا درتیترهای‌اول روزنامه‌ها قرار گیرد . موجب‌شد این‌سازمان که مدتی طولانی بخوبی توانسته بود نام خود را از زبانها برداشته و در تصور باینکه از هم متلاشی‌شده و سازمان دیگری بنام «کازانوسترا» جای آن را گرفته است در اختفای کامل فعالیت مینمود جلب توجه کند و معلوم شد آنچه والاچی در دهسال پیش گفت واقعیت دارد .

و مافیا همچنان قدرتمند و پی نفوذ برجاست و سازمان دیگری راچون «کازانوسترا» به‌تشکیلات‌وسیع خود افزوده است .

به تلافی حمله ویتکنك

جنگنده‌های امریکا ویتنام را بشدت بمباران کردند

اسناد محرمانه جنگ ویتنام

دین راسك

• ملت امریکا را در جریان اقدامات خود قرار نداد .

هرچ‌و مرج سیاسی کابینه سایگون در اواخر سال ۱۹٦٤، موجب بروز جروبحث هائی در کنگره آمریکا شده بودو گر چه این بحث‌ها نشان دهنده احساسات ضد جنك اعضای کنگره نبود لیکن با این‌وجود نمایندگان کنگره را در برابر پیچیدگی ابهام آمیزی قرارداده بود : ویتنام چه خواهد شد ؟... در سوم ژانویه ۱۹٦۵ ، دین‌ـ ضدجاسوسی آمریکا گزارش داد که دست کم نوزده هزار و حداکثر ۳٤ هزار پیکار جویان‌ویتنامی که علیه‌فرانسه در جبهه‌میجنگیدند، متدرجا واردخاك‌ویتنام‌جنوبی شده‌اند. «جستر کوپر»یك افسر سابق اداره جاسوسی امریکا نیز گزارش جامعی تهیه کرده بود که حکایت‌می کردویتنام شمالی بی‌دریغ از چریك ها پشتیبانی می کند . با این وجود ، جانسون نتوانست بر تردید خودفائق‌آیدو سرانجام به این نتیجه رسید که‌اطلاع مردم آمریکا از گسترش حملات هوائی و زمینی موجب بروزشایعات‌ناخوشایند خواهد شد و لذا باتغییر تصمیم‌خود راسك وزیر امور خارجه پشت فرستنده‌تلویزیون‌سراسری‌قرار گرفت‌و مدافعه‌جانانه‌ای‌ازسیاست خارجی یکساله دولت جانسون به عمل آورد.راسك درسخنرانی مفصل خود باز اشاره‌ای بطرح بمباران ویتنام شمالی به عمل نیاورد . فقط گفت با حفظ وحدت داخلی و ادامه کمك به ویتنام جنوبی و در نظر گرفتن عامل پایداری ، سرانجام ویتنام جنوبی‌هاخواهند توانست‌شورش را سر کوب و شورش گران را که بایدآنرا باجگیری مدرن نامید از پست‌ترین و پائین‌ـ ترین حرفه های مافیائی‌است باین ترتیب انجام میگیرد . یك یا دو نفر از باجگیران مافیا به مغازه‌دار یا صاحب فروشگاه مراجعه کرده و بعنوان دفاع و حق امنیت از او ماهیانه و یا روزانه‌وهفتگی پول میخواهند اگر مغازه‌دار پذیرفت و در موعد معین حق امنیت را پرداخت در امان است اگر نه‌حوادث احتمالی، آتش سوزی ، سرقت وضرب و جرح صاحب مغازه بدنبال خواهد بود و باجگیران‌مافیا در حقیقت از مغازه‌دار باج میگیرند که او را از گزند خودشان در امان بدارند این گونه صاحبان سرمایه های کوچك در همان تماس اولیه گوشمالی دهند .

در چهاردهم ژانویه در نتیجه سقوط دو هواپیمای آمریکائی در خاك لائوس بمباافکن های آمریکائی بر میزان حملات خود علیه مواضع کمونیست ها افزودند . دولت این‌بار نیز ماجرائی باین اهمیت را ازمردم مستور داشت اما گزارش خبرگزاری‌یونایتدپرس ازصحنه های پیکار هوائی آمریکائی ها را تکان داد .

افشا شدن ماهیت عملیات نظامی آمریکا در لائوس جدل های پایان ناپذیر در کلیه نقاط آمریکا بوجود آورد و باردیگر برای سناتور های مخالف جنك

بقیه درصفحه ۹

مك نامارا

پنجشنبه ۱۷ تیر ماه ۱۳۵۰
شماره ۱۳۵۳۹

اطلاعات ...

جشن دوهزار و پانصدمین سال شاهنشاهی ایران

اینجا... این صفحه... از این پس میعادگاه ما و شماست

حقایق جشنهای شاهنشاهی ایران باید باطلاع مردم برسد

ما تشریفات را کنار میگذاریم ، انتقاد ها و حرفها و سئوالها را در اینجا مطرح میکنیم چون معتقدیم که جشن شاهنشاهی ایران یك جشن ملی است و باید تمام حقایق مربوط به جشن باستحضار ملت برسد

از امروز ، در این صفحه ، ما و شما در باره جشن دوهزارو پانصدمین سال شاهنشاهی ایران به بحث و گفتگو می‌نشینیم . اما حرف ما ، حرف دل ماست ، حرف قلب ماست و این حرفها را با همه صمیمیت وصداقتمان نثارتان میکنیم...

در باره جشن شاهنشاهی ایران سخن زیاد رفته ، اما ما در اینجا میخواهیم از حقایق با شما سخن بگوئیم . ما میخواهیم درباره جشن‌ها ، از جانب ملت و باملت حرف بزنیم ، ما تشریفات رسمی ، کلمات قلمبه ، جملات خشك وسخت را کنار میگذاریم چون معتقدیم که جشن دوهزارو پانصدمین سال شاهنشاهی ایران یك جشن ملی و متعلق به ملت است .. جشنی است که یك ملت برای تجلیل از تاریخ شکوهمند خود ، از مبارزات قهرمانانه خود در راه حفظ استقلال و آزادی میهن خویش ازهرقیدو بندبیگانه‌ای برپا میدارد و پرواضح است که در این نبردها و حماسه های پرشکوه تاریخی ،پرچمدار و رهبر همه رویداد ها و شگفتی ها ، شاه ایران زمین و رژیم ملی آن بوده که توانسته است ملت را در راه های سخت و دشوار تاریخ آگاهانه رهبری کند ... مگر نه اینکه ملت هائی که در عصر جدید متولد شده‌اند سعی میکنند بهر ترتیب موزه هائی بسازند و هر جوان وطن خود را باین موزه ها ببرند وریشه های تاریخی خود را باو نشان‌دهند ؟ در این میانه‌ما صاحب عمیق‌ترین و ناب‌ترین ریشه های تاریخی هستیم .. ریشه رژیمی دو هزار و پانصد ساله .. رژیم و رهبری که طی دوهزار و پانصدسال از عصر کمان و زوبین تا عصر جمبوجت موشك ، آزمایش صداقت و آرمان خواهی ملی خودرا داده‌است . هموطن عزیز .. ما میخواهیم باتودرباره حقایق جشن‌ها سخن بگوئیم ... ما میخواهیم بتو بگوئیم که این جشن ، تنها یك جشن تشریفاتی و دولتی نیست، این یك جشن ملی است که تو باید برگزار کنی ... ما معتقدیم که اعتقاد راستین و صمیمیت یك ملت باید وثیقه برگزاری چنین جشنی باشد .. چرا که این تو هستی که دو هزار و پانصد سال ، چه به هنگام‌روزهای درخشان تمدن هخامنشی و چه روز های تیره حمله اسکندر مقدونی، همه‌جا و همه‌جا درفش‌شاهنشاهی‌ایران را بردوش کشیدی، سرود خوانان ، فتح در فتح ، سرزمینت را به اوج بردی‌و دلیرانه در برابر دشمن ایستادی و اورا از خاك خودراندی.. اگر تو نبودی ، رژیمی هم‌نبود ... اگر تونبودی، کوروشی هم نبود ... تو بودی که باکوروش پیام آزادگی را به «بابل» بردی‌وتوبودی که باشاهان اشکانی،سرداران‌وعساکر اسکندر را از مرزها بیرون راندی ... پس اکنون نیز ، در پهنه حیات ملت های روی‌زمین ، این تو هستی که با برگزاری کهن آئین ایرانزمین،باشاهنشاهی‌ایران‌تجدید عهد و میثاق میکنی ... توئی که باید در همه‌جا ، در هر کوی و برزن پرچم جشن شاهنشاهی را برافرازی و ثابت کنی که پیوسته و تاجاودان در کنارشاه و سلطنت‌مشروطه خود ، رژیمی که از دیرباز آزمایش خود را بشایستگی داده است ایستاده‌ای .. ما درباره این حقایق میخواهیم سخن بگوئیم ... ما میخواهیم مشت دشمنان تفرقه‌اندازرا باز کنیم و دست خالی اورا بدنیانشان دهیم ... ما میخواهیم شجاعانه ، آنچه را که دشمن برای نفاق افکنی بین‌توده مردم پراکنده است و گمان میکند هیچکس جرئت‌بازگو کردن آنرا ندارد ، در اینجا فاش سازیم ، چه دشمن بامید اینست که این شایعات غرض آلود هرگز درجائی منعکس نمیشود که پاسخ دندان شکن بگیرد و قلابی بودنش آشکار گردد و ما میخواهیم در این میانه دشمن شایعه‌انداز و یاوه‌گو را خلع‌سلاح کنیم و در این صفحه و دراین میعادگاه مقدس تمام حقایق رابازگو نمائیم و آنوقت از شما بخواهیم که دراین زمان کوتاه باقی مانده ، برای شکوه بخشیدن باین جشن ملی معجزات بزرگتری خلق کنیم ... تصور نمیکنم که هیچ ملتی از حقایق و شنیدن حقیقت گریزان باشد .. سهلست ملت‌ها حقایق عینی را می‌پذیرند ، ملت‌ها به گذشته خود افتخار میکنند و خوب میدانند که ملت بی‌ریشه‌وبی تاریخ هرگز نمیتواند در برابر مهیب‌ترین طوفان حیات بشریت که در قرن بیستم و بیست و یکم وزیدن گرفته است برپای ایستد و مقاومت کند ! پس بیائیم ریشه های خود را در زمین تاریخ جستجو کنیم وحقیقت رمز وراز زندگی طولانی خویش را در این صفحه بنمایش بگذاریم و بخصوص به‌ا نسل جوان آگاهی و هشدار بدهیم که بدون تکیه به ریشه و اصل خود ، در دنیای امروز غریبه‌ای ره‌گم کرده و انسانی بی شناسنامه بیش نیستند ، ما باز هم با هم سخن خواهیم گفت . بازهم صادقانه حرف خواهیم زد بشرط اینکه‌شماهم با ما بایستید، شما هم با ما بنشینید و حرف بزنید .. حرف های شما را هم اینجا بازگو خواهیم کرد . بامیدملاقات های دیگر در این میعادگاه ...

قرآن کریم و... کورش کبیر

ویسئلونک عن ذی القرنین قل سأتلو علیکم منه ذکرا انا مکنا له فی الارض و آتیناه من کل شیئی سببا

نوشته : منصور تاراجی (فوق‌لیسانس تاریخ)

وخداوند در قرآن میفرماید:

ذوالقرنین (کورش) بیاری ما پیروز شد

ایشان راجع به ذوالقرنین از تو می‌پرسند ، ماذوالقرنین را در زمین تسلط و تمکین بخشیدیم و آنچه را که‌برای تثبیت حکومت و اتمام‌فتوحات خود لازم داشت در اختیارش نهادیم و همه وسایل‌پیشرفت و پیروزی را باو بخشیدیم . (سوره کهف از قرآن کریم آیات ۸۵ و مابعدآن).

★★★

و اینك در تورات بخوانیم . خداوند در حق مسیح خویش یعنی کورش چنین‌می فرماید :من او را بقصد آنکه طوایف از حضورش مغلوب شوند ، بدست راستش گرفتم تا کمر های پادشاهان را بگشایم ، تا در ها را بحضور وی مفتوح نمایم و دروازه ها دیگر بسته نشود و من‌پیش روی تو خواهم خرامید و جا های ناهموار را هموار خواهم ساخت و در های برنجین را شکسته ،پشت بند های‌آهنین را خواهم برید و گنج های ظلمت و خزاین مخفی رابتو خواهم بخشید تا بدانی که من تو را باسمت میخوانم خداوند و خدای اسرائیلم . بپاس خاطره بنده خودیعقوب و برگزیده خود اسرائیل‌ترا باسمت خواندم . (از تورات، کتاب اشعیاء فصل ٤٥).

* * *

یکی از موضوعات مهمی که مورخان ، محققان و مفسران کتب مقدس در قرون گذشته پیرامون آن‌به تفصیل به بحث پرداخته‌اند اینست که « ذوالقرنین » که نام او در قرآن کریم به نیکی یادشده و باستناد آیات قرآن کریم‌خداوند او را یاری فرمود تا بر مردم وحشی پیرور و تمدن را درمیانشان رواج دهد کورش کبیر است‌یانه؟

با مطالعه و بررسی دقیق‌فرموده های خداوند در قرآن کریم و در باره «ذوالقرنین » و آنچه در تورات و کتب تاریخی پیرامون زندگی کورش کبیر و خصایل انسانی او آمده است دیگر جای شك نیست که «ذوالقرنین » همان کورش کبیر است که نه تنها جهانی او را مبشر نخستین اعلامیه حقوق بشر میداند بلکه خداوندازاز طریق دو پیامبر خود در کتب‌دینی درباره کورش سخن گفته است.

برای بررسی دقیق تر شخصیت «ذوالقرنین » یا همان کورش کبیر لازم است خصائلی راکه در قرآن کریم راجع به ذوالقرنین‌ذکرشده، نقل کنیم : در سوره کهف آیات ۸۵ به بعد در باره خصوصیات اخلاقی ، زندگی و اقدامات‌انسانی «ذوالقرنین» چنین آمده است . پیش از نقل آیات قرآن کریم در باره «ذوالقرنین » باید باین نکته اشاره شود کسی که یهودیافریش به تحریك یهود در باره او از پیمبر « ص » سئوال کرده‌انددر عرف و اصطلاح ایشان«ذوالقرنین » لقب داشته است و این لقب را قرآن وضع نکرده است بلکه سائلین آن شخصی رادر پرسش های خود باین نام یاد کرده‌اند، بهمین جهت قرآن کریم میگوید: «ویسئلونك عن‌ذی‌القرنین» (ایشان راجع به ذوالقرنین از تو می ـ پرسند)

خداوند سلطنت و اسباب‌پیروزی باو عطا فرموده : در قرآن کریم آمده است که « ذوالقرنین » سه جنك بزرك داشته است .

ـ فتوحات باختری ...

دراین مرحله «ذوالقرنین» از سرزمین خود بسوی غرب رهسپار شده و راه پوئیده تاجائی که‌نسبت باو و کشورش حدود غربی‌محسوب میشده و چنین یافته است که‌گوئی خورشید در چشمه‌ای گل‌آلودفرو می‌نشیند .

ـ فتوحات خاوری :

دراین لشگرکشی «ذوالقرنین » همچنان پیش میرانده تا بسرزمینی رسیده است که اثری‌از آبادی‌و عمران در آن‌نبوده‌وقبایل بیبانگرد در آنجا می‌زیسته‌اند.

ـ پیکار با یاجوج‌و ماجوج :

دراین پیکار بزرك «ذوالقرنین » به تنگه کوهستانی رسیده که‌مردم نواحی آن وحشی و از فرهنك و تمدن بهره‌ای نداشته‌اند . دربشت کوهستانی که مسکن ایشان بوده قوم خونخوار و ستم‌کاری‌میزیسته که یاجوج و ماجوج نامیده می‌ـ شدند و پیوسته برایشان حمله میبرده و آزارشان میدادند . آن پادشاه در تنگه‌ای کوهستانی برای جلوگیری از غارت و آزار قوم یاجوج و ماجوج سدی بنا کرده . دراین سد علاوه بر آجر و سنك، آهن نیز بکار برده شده است .

ایمان بخدا

در قرآن کریم سپس آمده‌است که «ذوالقرنین » بخدا و آخرت ایمان داشته است (در اینجاباید متذکر شویم که در ان زمان‌انوار دین زرتشت و فروغ اهورمزدائی بر مردم ایران زمین روشنی روح و قلب بخشیده بود).

خداوند سپس می فرمایند :

ذوالقرنین پادشاهی عادل ونسبت برعیت مهربان بوده و در باره مغلوبین قتل و خشونت روا نمی داشته است بهمین جهت چون بر همسایگان باختری کشور دست یافته باآنکه آنان تصور میکردند اوهم‌مانندسایرفاتحان شکنجه‌شان خواهد داد هرگز چنین نکرد . بی گناهان را ایمن ساخت و با آنکه قوم در قبضه قدرت اوبوده‌اند و او سلطنتی بلامعارض داشته در باره‌شان نیکی کرد و دلهاشانرا بعدل و احسان بدست آورده‌است. «ذوالقرنین » نسبت به مال حریص نبوده و چون شکست خوردگان خواستند برای ساختن سد مالی فراهم سازند و به او بدهندقبول نکرده و گفته است : آنچه‌خدا بمن عطا کرده مرا از اموال شما بی نیاز می کند ولی تنها بازور بازوی خود مرا مدد دهیدتاسدی آهنین برایتان بسازم .

ذوالقرنین لقب کورش

برای ان گروه مردمی که‌حتی در حد معمول‌ازتاریخ ایران وجهان در عهد باستان آگاهی داشته باشند بدرستی روشن است که پادشاهی باچنین خصایل انسانی که حضرت « محمدبن عبدالله » آخرین پیامبر خداوند در قرآن کریم در باره‌اش فرموده خداوند را آورده‌اند . شخص دیگری جز کورش کبیر نتواند بود.

در آن عهد که قدرت های محلی در حال تکوین بودند ومی رفتند که قدرت های جهانی را پی‌ریزی کنند و رهبران اقوام و ملل در خونخواری ووحشیگری بریکدیگر سبقت میگرفتند.تنها یك‌مرد ، یك پادشاه بودکه‌راهی جز آنان پیمود و مبشر عدالت و راستی در جهان گردید وآزاد ـ کننده ملل لقب یافت ویهودیان را که برده‌وار در بابل می‌زیستند آزاد ساخت و او کورش کبیر (ذوالقرنین) بود .

اینك باید دید چرا یهودیان به هنگام طرح سئوال ازپیغمبر اسلام درباره کورش کبیر نام‌او را ذوالقرنین ذکر کرده‌اند.پاسخ باین سئوال بسی آسان است . بسیاری از اقوام یهود ، خصوصا عوام کورش را «ذوالقرنین» می‌ـ خواندند .

رویای دانیال نبی

به‌آنچه در زیر از تورات سفر دانیال فصل هشتم شماره یك و جبرئیل بر او ظاهر شد و رویای اورا چنین شرح کرد: قوچ صاحب دو شاخی که دیدی ملوك مادوفارس‌است‌و بز نر مودار پادشاه یونانست و تاج بزرگی که در میان چشمانش می‌باشد ملك‌اولین است . دراین رویادوملکت ماد و فارس بصورت دوشاخ نمودار شده و چون اتحاد آن‌دو کشور و تشکیل یك مملکت بزرك نزدیك بوقوع بوده پادشاه آن بصورت قوچی دارای دوشاخ مصور شده (مجسمه‌سنگی کورش که در نزدیکی استخر در کنار نهر مرغاب کشف‌شده کاملا شبیه توصیف های تورات درباره کورش است) واسکندر مقدونی که این سلطنت و مملکت رامنهدم ساخت و حکومت هخامنشی را از میان برد در صورت بزنردارای یك شاخ پدید آمده . یهود از بشارت رویای دانیال چنین دریافتند که پایان اسارت و آغاز زندگی نوین ایشان درگرو قیام همان مملکت صاحب‌دو شاخ یعنی پادشاه مادوپارس است که بر ملوك‌بابل‌حمله می‌برد و براو چیره میشودو یهود را از اسارت نجات‌می‌ـ دهد و معبدشان را مرمت میکند و بنی‌اسرائیل‌راتحت حمایت خود قرار میدهد . روزگار اسارت بابل دوران گرفتاری بزرك یهود بوده زیرا دراین‌روزگار شهرشان ویران ، قومیتشان پایمال و معبدشان ویران شده و از این جهت در حزن ونومیدی عمیقی بسر میبرده‌اند ونمی دانستند که چگونه و چه وقت از آن اسارت و غم نجات خواهند یافت‌وزندگی ملی خودرا تجدید خواهند کرد . سفر دانیال درتورات بیان می‌کند که در چنین ظلمتی که برقوم یهود می‌ـ گذشت دانیال پیغمبر پدید آمد و بوسیله مکاشفات و پیشگوئی‌های عجیب‌وحکمتش توانست آینده قوم بنی‌اسرائیل را تشریح کند و بشارت دهد که پادشاه ماد و فارس آن هارا از اسارت نجات می‌بخشد و همگان میدانیم چگونه کورش بابل را تسخیر وقوم یهودرا آزاد ساخت .

عقاب شرق

در کتاب اشعیاء از تورات فصل ٤٦ شماره ۱۱ کورش‌بعقاب شرق تشبیه شده و میگوید : «عقاب شرق و مرد تدبیرم را از مکان بعید میخوانم » بنابراین از نصوص کتب یهود معلوم میشود که مقصود از ذوالقرنین همان کورش است که بعضی نیز ذوالقرنین رابه پادشاه دوقرن (باید توجه داشت که گروهی مدت قرن را ۲۵ سال ، ۲۰ سال و یا ۳۰ سال گرفته‌اند) مینامند و شخصیت کورش موقع مهمی در عقاید یهود داشته است آنان معتقد بوده‌اند که کورش ازجانب خدابرای نجات بنی اسرائیل و تجدید بنای معبدایشان مبعوث شده و از اینجهت در سفراشعیاء در تورات اورا بعنوان راعی خداو مسیح خدا و مجری اراده خدایاد کرده و در رویای دانیال ، کورش در صورت قوچی دارای دوشاخ پدیدار شده و همچنین اشعیاءاو را در صورت عقاب شرق دیده و بنابراین جای شك نمی‌ماند که یهود کورش رابصورت‌ذوالقرنین تصور میکرده و ظهور اورامصدق بشارات پیغمبران‌خودمیدانسته‌اند.

یك سند تاریخی

باتوجه باینا حقیقت و اینکه معنی «قرن» در زبان عربی وعبری یکی است‌جای تردید نیست که یهود وعرب وقتی درباره کورش‌از محمدبن عبدالله (ص) سئوال کرده‌اند اورا ذوالقرنین نامیده‌اند باین دلیل که این نام برای آنان آشناتر بوده و آنان چون پیشگوئیهای سفر دانیال را در باره کورش در تورات خوانده بودند و آشنائی یهودیان با نام کورش بیشتر از طریق کتب دینی‌شان بوده است تاکتب مورخان . بهمین جهت درسئوال از محمدبن عبدالله «ص» کورش را ذوالقرنین نامیده‌اند .

باتوجه به‌آنچه ذکر شدامروز رای و قول اکثر دانشمندان‌براین

بقیه درصفحه ۹

مابعد آن نقل شده توجه کنید:

ـ در سال سوم سلطنت «بلشقر» ملك بمن که‌دانیالم رویائی مرئی شد بعد از رویائی که اولا بمن مرئی شده بود .

و در رویا دیدم و هنگام دیدنم چنین شد که من در قصرشوشان که در کشور ایلام‌است در خواب‌دیدم‌که نزد نهر «اولای» هستم و چشمان خودرا برداشته نگریستم واینك قوچی در برابر نهر میایستاد که‌صاحب دوشاخ بود .

«ذوالقرنین» و شاخهایش بلند اما یکی از دیگری بلندتر و بلندتریش آخرا برآمد ، و آن قوچ رابسمت مغربی و شمالی و جنوبی شاخ زنان دیدم‌وهیچ‌صدائی در برابرش مقاومت‌نتوانست کرد و از اینکه احدی نبود که از دستش رهائی بدهد لهذا موافق رای خود عمل می‌نمود وبزرك میشد وحینی که متفکر بودم اینك بز نری از مغرب برروی تمامی زمین می‌آمد که زمین را لمس نمی نمود و آن بز را شاخ معتبری‌درمیان چشمانش بود وبه‌آن قوچ‌صاحب‌شاخی که در برابر آن ایستاده دیدم می‌آمد و بغیظ قوتش براو میدوید و اورا دیدم‌که نزد آن قوچ رسید و براوبا شدت غضب‌آور شده وی را زدوهردو شاخش را شکست واز اینکه در قوچ طاقت ایستادن در برابرش نبودوی رابزمین انداخته پایمالش کرد و کسی نبود که قوچ را از دستش رهائی دهد . پس از آن همین کتاب از زبان دانیال نقل می‌کند که

بزرگان تاریخ‌شناس بشما پاسخ میدهند

دکتر ودیعی

دکتر نصر

دکتر محقق

دکتر گنجی

دکتر خوئی

دکتر فروشی

جشنهای دو هزار پانصد ساله شاهنشاهی ایران را هدفهائی آنچنان وسیع و میهنی است که بثمررساندن هریك را کاری گروهی و بزرك لازم است و براستی که در این کار میهنی‌نمی توان به تنهائی حتی گامی برداشت . کمیته پرتحرك و فعالی که در روزنامه اطلاعات برای شناساندن ارزشهای معنوی و ارزیابی جنبه های گوناگون این جشن ملی بپا آمده بدون کادری مجهز نمیتوانست‌بدرستی پاسخگوی همه خواسته ها باشد و در این کار عظیم نقش خود را در حد لازم ایفا کند . یکی از هدفهای کمیته جشن روزنامه اطلاعات آنست که برای خوانندگان خودمحرابی از تاریخ واقعی این سرزمین افتخارامیز بسازد ، محرابی که با عبور از کنار آن‌نسل امروز دریابد که نیاکانش چه منتی بزرك برگردن تمدن امروز جهان دارند . و او با تکیه براین گذشته‌پرافتخار و غرورآمیز پایه اصلی پلی را که باید برای ورودبه‌تمدن بزرك از روی آن گذرکند بسازد .

در دنیای امروز که ملل واقوام جهان در تلاش تهیه ورقه هویت‌اندتا موجودیتشان رابرکرسی نشانند و در حسرت آنند که هویتی‌همانند قوم ایرانی میداشتند چرا ما در عرضه کردن هویت خود که مستند وزنده‌ترین‌مدارك تاریخی جهان است کوتاهی کنیم . در اجرای این هدف ملی بود که کمیته جشنهای دو هزار و پانصد ساله‌روزنامه اطلاعات‌ازگروهی که‌تفحص و تتبعات آنان در تاریخ‌ایران بی‌نظیر و هر یك را مکتبی خاص‌میباشد دعوت‌به‌همکاری نموده است .

گروه راهنمایان در هر پرسشی ما را راهنما خواهند بود : تحولات جامعه ایرانی طی دو هزار و پانصد سال چگونه بوده است ؟ موسیقی، هنر ، ادبیات ،اقتصاد ،مالیه، شهرسازی ، عدالت ، داوری وسایل ارتباط جمعی ،زندگی دُر شهر وروستا چه شکل و ضوابطی داشته‌است‌وبرمردمی که در زیر آسمان این‌سر ـ زمین وسیع زندگی می ـ کردند چه گذشته است ، استادان و محققان ایرانی که هریك در رشته‌ای از تاریخ ایران تبحر دارند به تمام پرسشهائی که در زمینه‌های ذکر شده مطرح گردد پاسخ خواهند داد و بدین ترتیب همگان دسترسی به همه محققان ایرانی دارند . اگر گروه راهنمایان توفیق یابند تا آنان را که عطش دانستن بیشتر درباره ایران دارند سیراب کنند کمیته جشنهای روزنامه اطلاعات بیکی ازآرزو های بزرگش نائل‌خواهدآمد.

اسامی اساتید واعضای گروه برجسته‌چنین خواهند بود :

دانشگاه تهران

دکتر سید حسین نصر ـ معاون آموزشی دانشگاه و رئیس‌دانشکده ادبیات

۲ـ دکتر عباس زریاب خوئی ـ مدیر گروه تاریخ

۳ـ دکتر عزت‌اله نگهبان‌ـ مدیر گروه باستانشناسی و تاریخ هنر

٤ـ دکتر مهدی محقق ـ مدیر گروه زبان و ادبیات فارسی

۵ـ دکتر بهرام فره‌وشی‌ـ دانشیار گروه زبان شناسی همگانی و زبان های‌باستانی.

٦ـ دکتر یحیی‌ماهیار نوابی‌ـ مدیر گروه زبانشناسی‌همگانی وزبان های باستانی

۷ـ دکترمحمد حسن گنجی ـمدیر گروه جغرافیا

۸ـ دکتر کاظم ودیعی ـ استاد دانشکده‌ادبیات‌و رئیس موسسه تعاون

۹ـ رضامستوفی ـاستادیار گروه باستانشناسی

دانشگاه ملی ایران

دکتر حسینعلی ممتحن دانشیار تاریخ ـ

ـدکترضا شعبانی‌ـدانشیار گروه تاریخ

ـ دکتر مهدی پیرزاده ـ دانشیار جغرافیا

در جالبترین و مهیج‌ترین مسابقه اتومبیلرانی گراندپری

دوستان دوره تحصیل شاهنشاه در تخت جمشید وعده ملاقات دارند

بزرگترین مسابقه اتومبیلرانی به ـ رهبری پرنس مترنیخ از موناکو شروع و به‌تخت‌جمشید مرکز تمدن هخامنشی خاتمه می‌یابد

یکی دیگر از برنامه های پرشکوه و دیدنی جشن دو هزار وپانصدمین سال شاهنشاهی ایران که تاکنون‌چندان اطلاعی ازآن بدست‌نیامده برگزار کردن مسابقه‌اتومبیل‌ـ رانی «گراندپری» ازطرف کلوپ‌بین‌المللی اتومبیل است. در این مسابقه‌جالب که‌ازموناکو آغازمیشود و به‌پرسپولیس ختم میگردد و عده‌ای از همکلاسان شاهنشاه آریامهر که با ایشان در سوئیس به تحصیل اشتغال داشتند شرکت خواهند کرد تا پس از سال ها دور بودن از درس‌ومدرسه باردیگر مهارت‌ودقتشان‌بایکدیگر سنجیده شود ودیگربار دوستان خوب تحصیلی یکدیگر را به بینند .

۲۰ اتومبیل که حامل‌چهار نفر دوست قدیمی است موناکو را پشت سر میگذارند تا به پرسپولیس برسندو با دیدار از همکلاسی قدیم‌و تاجدار خود خاطرات‌شیرین تحصیل را زنده کنند . «پرنس مترنیخ» نزدیکترین همکلاسی شاهنشاه که خود مسئولیت‌ویژه در کلوپ‌بین‌ـ المللی اتومبیل به عهده دارد یکی از کسانی است که برای تشکیل این مسابقه تلاش فراوان کرده وبا دیگر دوستانش برقابت برمی خیزد . این مسابقه جالب که شاید در نوع خود بی نظیر است به ترتیبی اغاز خواهد شد که دوستان دوران تحصیل قبل از دوازدهم اکتبر (بیستم مهر)به تخت جمشیدبرسند و در روز بیستم مهر به حضور شاهنشاه شرفیاب شوند .

اتومبیل کلوپ شاهنشاهی و کانون جهانگردی ایران برای برندگان این‌مسابقه‌سه کاپ در نظر گرفته‌اند که با احتساب امتیازات رانندگان در طول راه به سه‌نفر اعطا خواهد شد و باین‌ترتیب چهل‌دوست قدیمی باردیگر موفق میشوند ضمن یك مسابقه‌جالب در پرسپولیس‌حضور برسانند و بدیدار شاهنشاه، دوست تاجدار خود نایل آیند !

پیشنهاد کنید، سئوال کنید تامنعکس کنیم

کمیته جشن های روزنامه اطلاعات‌و تلفن ۳۱۱۲۰۵ آماده دریافت نامه ها و نظریات تلفنی و پاسخ به پرسشهای شماست

کمیته جشن های دوهزار وپانصد سال شاهنشاهی‌ایران در روزنامه اطلاعات‌با انتشار این صفحه آغاز بکار کرده است . ما در فرصتهای لازم درهمین صفحه با شما درباره این عظیمترین رویداد تاریخ ملت ایران سخن میگوئیم‌اما، مادلمان نمیخواهد که فقط از این تریبون خودمان حرف بزنیم ، یا اقدامات وابتکارات شخصی عنوان کنیم ، ما می خواهیم این تریبون بزرك‌را در اختیار تمام افراد ملت ایران بگذاریم تا هر نظریه ورای و پیشنهادی که برای شکوه بخشیدن به این‌جشن ملی دارند از این تریبون منعکس کنند ، هر سئوال گنك و مبهمی که در باره جشن ها برای‌آنان باقیمانده، چه بوسیله نامه و چه بوسیله تلفن با مادر میان بگذارند . تلفن مستقیم ۳۱۱۲۰۵در کمیته جشن های موسسه اطلاعات صبحها‌بین‌ساعات۹تا ۱۲وبعدازظهرهابین ٤تا۷ به شما جواب میدهد ، سئوالات شما را یادداشت میکندو به آنها در همین صفحه پاسخ میگوید .

پیشنهاد های شمارا مطرح میکند باشد که شما نیز در رونق‌این رویداد بزرك‌تاریخی سهیم و شریك باشید .

شهرداری بابلسر، علیه اداره گمرک اعلام جرم کرد!

بخاطر تجاوز بحریم یکی از کوچه‌های شهر

شهرداری بابلسر علیه اداره گمرك این شهر که بحریم یکی از کوچه ها تجاوز کرده بود اعلام جرم کرد !

اداره گمرك بابلسر از چندی قبل در کوچه جنب این اداره اقدام به حفر چاه‌آب و ایجاد تاسیسات دیگر کرده بود .

دادگاه بخش بابلسر با توجه به مقررات اقدام اداره گمرك را غیر قانونی‌دانست ودستورتخریب تاسیسات احداث شده را صادر کرد .

آقای گلیان شهردار بابلسر دراین مورد به خبرنگاراطلاعات در این شهر گفت : چندی قبل بشهرداری اطلاع داده شد که گمرك بابلسر در کوچه مجاور این‌اداره سرگرم‌ایجادتاسیساتی میباشد .

من با شنیدن این خبر بارئیس گمرك تماس گرفتم وایشان‌بمن قول داد ظرف چهل‌وهشت‌ساعت هر چه ساخته شده است‌تخریب گردد ! بعد از این‌مدت‌متاسفانه رئیس گمرك بقول خود وفا نکرد و ما ناگزیر شدیم که از طریق قانونی اقدام کنیم .

نمایندگان اطلاعات در خدمت مردم

ایجاد دانشکده درسمنان ضروریست...

گروهی از ساکنان‌سمنان که اقداماتی برای ایجاد یك دانشکده یا مدرسه عالی در این شهر بعمل آورده‌اند ضمن مراجعه‌بدفتر نمایندگی روزنامه‌اطلاعات اظهارداشتند:

یکی از بهترین راههائی که به بالا بردن سطح‌اقتصاد عمومی و فرهنك در سمنان کمك میکند ، ایجاد یك دانشگاه ، یا لااقل چند دانشکده است .

این گروه باتوجه‌به اینکه شهرشان محیط مناسبی برای‌ایجادیك‌یا چنددانشکده میباشد و استادان سیار دانشگاه میتوانند باصرف ۳۵ دقیقه با هواپیماهای ارتاکسی پست سمنان خود رابه این شهر برسانند ، از مسئولین تقاضا کردند که در این‌مورد بذل توجه نمایند. متقاضیان درپایان اعلام کردند که‌مبلغ یك میلیون‌ریال برای‌اجرای این برنامه کمك نقدی‌خواهند کرد .

کرایه پلاژهای بابلسر تعیین شد

بمنظور کنترل و تعیین نرخ کرایه پلاژ های ساحل بابلسر، پلاژ داران در جلسه‌ای باحضور شهرداراین‌شهر شرکت کردند. شهردار بابلسر ضمن توصیه هائی در موارد جلب توریست و رضایت مسافران ، اعلام کرد : چنانچه‌پلاژی با نرخ اعلام شده از طرف شهرداری در اختیار مسافران قرار نگیرد ، از ادامه کار صاحب آن‌جلوگیری‌خواهد شد .

در این جلسه کرایه هر پلاژ در روز های معمولی هفته چهل ریال و در روز های تعطیل دویست ریال اعلام شد .

بنابگزارش خبرنگار ما در بابلسر :

نرخهای معین‌شده‌مورد اعتراض پلاژ داران واقع شد . آنها به شهردار پیشنهاد کردند :

چون در روز های معمولی‌هفته تعداد مسافرین‌بسیار کم‌واکثرا پلاژ ها خالی است ،

موافقت شود که کرایه روزانه هرپلاژ پنجاه ریال تعیین شود، در عوض در روز های تعطیل که تعداد مسافرین زیاد است برای هر پلاژ چهارصد ریال کرایه دریافت شود ، تاکسادی روز های غیر تعطیل جبران شود .

پلاژ داران به پیشنهادات خود افزودند : در صورت موافقت شهرداری برای مسافرینی که مدت زیادی در یك پلاژ اقامت خواهند کرد در روز های تعطیل و غیر تعطیل فقط هفتاد ریال کرایه دریافت خواهند داشت.

استاندار اصفهان :

طرح ساختمان کشتارگاه جدید اصفهان ناقص است

دکتر کیانپور هنگام بازدید از این ساختمان گفت:

قرار بود کشتارگاه جدید در بیست و دوم تیرماه جاری آماده‌بهره برداری شود درصورتیکه ٦ ماه دیگر هم پایش لنك است .

روز گذشته استاندار اصفهان، همراه باشهردار و عده‌ای از مقامات دولتی ، از ساختمان‌نیمه تمام کشتارگاه جدید اصفهان بازدید کرد .

در این بازدید، استاندارضمن اشاره به نواقص طرح تهیه شده‌جهت کشتارگاه‌مدرن‌اظهار داشت :پیمانکاری که ساختمان این کشتارگاه را بعهده دارد ، گزارش کرده است که ۸۵ درصد کار این ساختمان‌بپایان رسیده ، در حالیکه معلوم‌است تا ششماه‌دیگر هم‌این بناآماده بهره‌برداری نخواهد بود .

شهردار اصفهان ضمن‌تائید نظریات استاندار گفت : قرار این بوده که‌عملیات این‌ساختمان تا روز بیست‌و دوم تیرماه جاری پایان پذیرد ، در غیر این‌صورت قرارداد فیمابین شهرداری و پیمانکار لغو خواهد شد و شهرداری رأسا اتمام و تکمیل ساختمان کشتارگاه را بعهده خواهد گرفت .

در این بازدید ، استاندار از کاشی کاری و سیم کشی برق سالن کشتارگاه که از خارج ساختمان عبور کرده بود و همچنین از گرانی مصالح ساختمانی ایراد گرفت و آنها را ناقص خواند . مدیرعامل شرکت گوشت اصفهان که‌در این بازدید حضور داشت به استاندار گفت :

در سالن این کشتارگاه روزانه نمیتوان بیش‌از یکهزارو دویست راس گوسفند کشتار کرد ، در صورتی که هر روز کشتار سه هزار گوسفند جوابگوی‌احتیاجات مردم‌اصفهان می‌باشد .

بنا به گزارش خبرنگار ما در اصفهان : استاندار‌اصفهان در پایان این بازدید مقررداشت که‌ازمسئولین قسمت‌های‌مختلف کشتارگاه فعلی این شهردعوت شودتاتاسیسات بعدی کشتارگاه جدید را ، از لحاظ مساحت، محل‌انتخابی،و سایرخصوصیات زیرنظر بگیرند .

یک رفتگر برای ۱۰۰۰ خانه!

باششصد رفتگر، نمیتوان نظافت‌شهر مشهد را تامین کرد !

بمنظوررسیدگی بوضع کمبود رفتگر و تامین خواسته های ساکنین مشهد جلسه‌ای با حضور شهردار مشهد ،معاون شهردار و روسای دوایر و برزن‌های ۹گانه این شهر تشکیل یافت .

دراین جلسه ابتدا آقای دکتر معتمدی شهردارمشهد، پیرامون وظائف کارمندان و تسریع کار ارباب رجوع سخنانی گفت و اضافه کرد: در حال حاضر شهر مشهد بیش‌از پانصدهزار نفرجمعیت داردو کلیه رفتگران‌شهرداری که در برزن های ۹ گانه انجام وظیفه می‌کنند جمعا ششصد نفر می‌باشند.باتوجه به اینکه‌هرسال مشهدبیش‌از دو میلیون نفر زوار و مهمان دارد ، و اینکه شهر مادارای پنجاه هزار خانه مسکونی است تقریبا میتوان گفت‌هر رفتگر روزانه زباله هزارخانه را بایستی جمع‌آوری کرده و علاوه برآن کوچه های فرعی را نیز تنظیف نماید.

شهردار مشهد همچنین افزود: کمبود رفتگرمشکلی برای شهرداری ایجاد کرده و از طرفی سلامتی مردم بستگی به نظافت شهردارد .

از انجمن های محلی واصناف و کسبه انتظار دارم که با مامورین شهرداری چه‌درامر نظافت وچه در رعایت نرخها و برچسب اتیکت نرخ با شهرداری همکاری و تشریك مساعی داشته باشند .

شهردار مشهد در خاتمه به این نکته اشاره کرد که روسای دوایر و کارمندان شهرداری بایستی با صداقت و علاقمندی بیشتر و رعایت وقت اداری و آنچه لازمه شناخت یك کارمند شایسته است انجام وظیفه نمایند.

بازار کرمان در تسخیر صدها دختر خوشذوق

مغازه‌ها، ازلباسهای محلی سنگدوزی وسوزن دوزی شده وانواع کارهای دستی، مرتبا پروخالی‌میشد!

صدها دختر خوش‌ذوق تهرانی و شهرستانی، ظرف یکهفته بازار کرمان راتکان دادند و در این مدت‌کوتاه ، قسمت اعظم لباسهای محلی و کارهای دستی زنان روستائی کرمان که در مغازه های بازار موجود بود بفروش رفت و سود فراوانی نصیب‌تهیه کنندگان و فروشندگان این نوع اجناس شد .

دختران مذکور که در مسابقات قهرمانی آموزشگاه‌ها شرکت داشتند ، در روز های آخر مسابقات ، بعدازظهر ها را بخرید سوغاتی در بازار کرمان اختصاص داده بودند و همه روزه بعدازظهر ها محوطه‌بازار مملواز دختران شلوارپوش‌ورزشکار بود که‌درهر مغازه‌ای دستجمعی برسر خریداجناس مورد علاقه‌شان با مغازه‌دار چانه میزدند و خرید میکردند . استقبال دختران تهرانی‌از کار های‌دستی زنان روستائی کرمان ، بخصوص کار های سوزن دوزی و سنگدوزی و لباسهای زیبای محلی بحدی بود که مغازه‌داران مرتبا به زنان روستائی سفارش تهیه آنها را میدادند و مغازه‌ها ازاین نوع اجناس پروخالی میشد . و در آخرین روز دختران بودند و چمدانهای پرازسوغات‌کرمان که‌روی باربندتاتوبوس ها بسته میشد ..! عکس ، دو دختر ورزشکار را در یکی از مغازه های بازار کرمان نشان میدهد ، از چهره صاحب مغازه پیدا است که متوجه علاقمندی دختران‌به اجناس‌خود شده وبهمین‌جهت سعی دارد، از نرخی که به‌آنها گفته عدول نکند !

سوغات ولایات

هادی خرسندی

بالاخره حوائج اهالی برآورده‌شد!

سوغات شیراز :

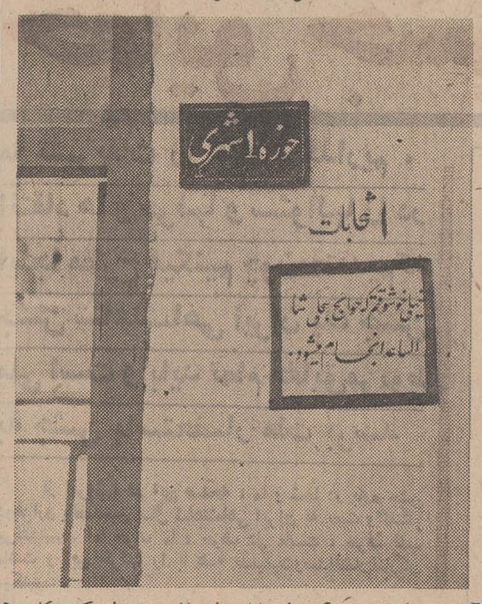

اینهم یك‌عکس انتخاباتی از ولایت شیراز که‌همکار عزیز سوغاتچی آقای «اصغر مردانی» گرفته و برای سوغاتخانه فرستاده .

این عکس مربوط به حوزهٔ ۱ شهری است ، که مناسك انتخابات در آن بعمل می‌آید و تابلو زیبائی به سردر آن نصب‌است که نوشته«خیلی خوشوقتم که‌حوائج سجلی شما الساعه انجام میشود ».

البته این تابلو امضائی ندارد و سوغاتچی هرچه فکر کرد نفهمید چه کسی دراین ماجرا «خیلی‌خوشوقت» است . ولی بهرحال خود سوغاتچی هم «خیلی خوشوقت» است ، برای اینکه می‌بیند بالاخره ، دری به تخته خورده و یکی از «حوائج» اهالی ، در اسرع وقت وبقول‌حضرات «الساعه» انجام میشود . یا باب‌الحوائج ، ترتیبی بده که بقیهٔ «حوائج» اهالی هم مثل «حوائج‌سجلی» به همین سرعت انجام گیرد . چون فی‌الواقع «حوائج‌غذائی» و «حوائج‌بهداشتی» و «حوائج‌شهری» برای اهالی همان ضرورت را دارد که «حوائج‌سجلی» برای کاندیداها .

توفان ۴۰ روزه در کرمان!

از صبح دیروز وزش توفان شدیدی در کرمان و نقاط اطراف شروع شد و در اندك‌مدتی وضع کار روزانه مردم را فلج ساخت .

توفان در کرمان شاخه های چندین درخت تنومند را در هم شکست و گردوخاك غلیظی آسمان شهر را پوشاند !

خبرنگار ما در کرمان گزارش داد : وزش طوفان بطور پراکنده در کرمان و نقاط اطراف ادامه دارد و هر دو سه روز یکبار وضع شهر را بهم میریزد ، کرمانیها توفانهای دنباله‌دار را در این شهر توفان چهل‌روزه می‌نامند و اعتقاد دارند تا چهل‌روز نگذرد وزش توفان قطع نمیشود !

کارخانجات قند کمتر از ظرفیت خودکار میکنند

بعلت کمبود چغندر قند

*** واحدهای تولیدی قندوشکر احتیاج به ۵ر۵ میلیون تن چغندر دارند**

*** بهای چغندر و بهای شکر باید براساس هزینه تولید محاسبه شود**

اکنون سی کارخانه قند در ایران مشغول فعالیت است ، ظرفیت این کارخانجات بیش از چهل‌و پنج هزار تن در روز است که اگر فقط ۱۲۰ روز یعنی چهار ماه از سال‌فعالیت تولیدی داشته باشند محتاج‌به پنج میلیون ونیم تن چغندر بوده که دراین صورت قادر به تهیه ۷۵٦ هزار تن شکر می باشند و چون مصرف قند وشکر اکنون درسطح ٦۰۰ هزار تن درسال قرار دارد عملا بایستی یکصد و پنجاه هزار تن شکر چغندر اضافه برمصرف داخلی داشته باشیم و اگر پنجاه هزار تن محصول نیشکر خوزستان رانیز به آن اضافه کنیم این رقم باید به دویست هزار تن برسد .

لکن میزان محصول کارخانجات قندایران فقط ۵۱۰ هزار تن درسال ٤۹ بوده است زیرا از یکصد و هفتاد هزار هکتار چغندر کاری سال ٤۹ فقط ۷ر۳ میلیون تن چغندر بدست آمده‌واغلب کارخانجات قند ایران فاقد چغندر کافی برای ۱۲۰ روز کار بوده‌اند .

تردید نیست که میزان سرمایه گذاری‌وهزینه های تاسیساتی- هزینه های پرسنلی - استهلاك وبهره‌های‌بانکی‌برای‌کارخانجات بجای خود باقی است درحالی که قادر به فعالیت کافی نمی باشند .

بنابراین تاحصول نتیجه از اصلاحات کشاورزی و بالارفتن میزان برداشت ، صنایع قند ایران سلامت خود را بدست نمی آورند ، مضافا باینکه بهای شکر ظرف ده سال اخیر ثابت مانده و هزینه های تولیدی از قبیل بهای چغندر و حقوق و دستمزد و مواد مصرفی و بهره های بانکی حداقل سالیانه سیر صعودی عادلانهٔ را طی نموده است .

کارخانجات برای حفظ بقای خود نرخ چغندر را بنحوی‌ترقی داده‌اند تا چغندر کاری تعطیل نشود و چرخ کارخانجات از حرکت بازنایستد.اکنون اکثریت واحد های تولیدی قند و شکر ذخائر استهلاك خود را باین کارتخصیص داده‌اندو ازتقسیم سودبین‌صاحبان سهام خودداری نموده‌اند.

کارخانجات اکثرا بعلت فقدان سرمایه درگردش‌لازم قادر به استفاده از تکنولوژی مدرن و خرید تاسیسات جدید نیستندو باوسائل موجود سال ها راابدون امید پشت سر میگذارند .

کارخانجات قند از هرکیلو محصول ۲۵ر٦ ریال معادل سی درصد نرخ فروش‌ثابت، عوارض و مالیات می پردازند و هزینه حمل‌وتوزیع شکر را بخصوص دراستان خراسان که هرکیلو بالغ بریك ریال است تحمل می نمایندیعنی‌بابت‌هرکیلو ازمحصول خود ۲۵ر۷ ریال پرداخت می کنند درحالی که عاملین فروش شکر را هرکیلو۲۵ ریال فروخته و هرکیلودوریال از آن‌تحصیل درآمد مینمایند .

هزینه تولید

صاحبان صنایع میگویند : بهای چغندروبهای شکربراساس ارقام هزینه تولید باید محاسبه شود و فقط هر کیلو یکریال بابت سود سرمایه کارخانجات منظور دارند .

این کاری است که در تمام ممالك چغندرکار با صنایع قند معمول می شود و هرسال نرخ چغندر و نرخ شکر محاسبه و اعلام میگردد و طبیعتا درایران نیز بایستی معمول گردد .

دراینمورد بایستی اهل حساب بود زیرا این صحیح نیست که یکطرف معادله ثابت بماندوطرف دیگر معادله‌بسرعت افزایش‌یابد. یقینا ادامه‌این‌رویه موجب‌انهدام سرمایه‌یك‌رشته مهم صنعت می شود و سرمایه دار را متوجه به عملیات کم‌زحمت‌وپرسودتری مانندخرید و فروش‌زمین میکند.

٦ تن چای قاچاق

درجنگلهای تایباد کشف شد

دیروز ماموران مبارزه با قاچاق ژاندارمری تایباد ضمن گشت‌در جنگلهای مرزی «کالسنك» از سه اتومبیل وانت بشماره های ۳٤۷۵۹ و ۳۹۸۲٦ و ۳۳۲۱٤ و کامیون شماره ۲٤٥٤٤ بیش‌از شش تن چای خارجی قاچاق کشف کردند .خبرنگار اطلاعات در تایباد گزارش داد : چای مکشوفه تحویل گمرك گردید و شش تن راننده و کمك راننده‌گان اتومبیلهای مذکور دستگیر شدند .

ظرفیت مراتع سهند وسبلان بررسی میشود . . .

از طرف سرپرستی منابع طبیعی آذربایجان شرقی ،هیاتی جهت صدور پروانه دامی مجانی عازم ییلاقات سهندو سبلان شدند .

این هیئت که مرکب ازشش اکیپ دونفری است ماموررسیدگی به ظرفیت مراتع،مساحت آنها وهمچنین تعداد احشام دراین مناطق است .

بنابگزارش خبرنگار مادر تبریز :

هیئت مذکور تا پایان صدور پروانه برای مراتع واحشام‌دراین مناطق مشغول فعالیت خواهند بود.

اتوبوس در بولوار «کن»

اتوبوس شماره ٦۳۸٤٦ شرکت واحداتوبوسرانی تهران هنگامیکه از توقفگاه شرکت مذکور در دویست دستگاه کوی «کن» خارج میشد ، از مسیر خود منحرف و وارد بلوار کوی «کن» شد!

بنا بگزارش خبرنگار ما در دویست دستگاه زیباشهر : در این حادثه‌به کسی صدمه‌نرسید ولی چند اصله نهال درو شد.

زنی در تصادف کشته شد

مقارن ساعت ۱۰ صبح دیروز اتومبیلی در «ایستگاه یخچال» شمیران با زن عابری تصادف کرد و او را کشت .

بنا بگزارش خبرنگار ما در شمیران : هویت مقتول هنوز معلوم نشده‌است. راننده‌اتومبیل پس‌از وقوع حادثه متواری شد.

در راههای خوزستان ۱٤ رستوران بسته شد

دراین رستورانها ، اصول بهداشتی رعایت نمیشد .

کارشناسان اداره مهندسی بهداشت خوزستان هنگام بازدید از رستورانهای بین راه‌های اهواز ، آبادان ، خرمشهر و مسجد سلیمان مبادرت به بستن ۱٤ کافه رستوران کردند .

بنا به گزارش خبرنگار ما در اهواز : در رستوران های مذکور اصول بهداشتی در مواد خوراکی و آشامیدنی‌ها رعایت نشده بود.

«تپه شن» در کنار خیابان :

جوانی رابکشتن داد!

وجود یك تپه‌شنی در خیابان پهلوی گلپایگان باعث وقوع یك حادثه رانندگی گردید و بمرك جوانی ۲٤ ساله‌بنام ابراهیم اشراقی منجر شد .

ابراهیم شب گذشته هنگامیکه با موتوسیکلت خود از خیابان میگذشت ناگهان باتپه‌شنی مواجه شد و قبل‌از اینکه موفق شود موتوسیکلت را متوقف سازد بگوشه‌ای پرت گردید !

دراین حادثه ابراهیم بسختی آسیب دید و پس‌از انتقال به بیمارستان درگذشت .

طبق گزارش واصله : مامورین انتظامی راننده کامیونی را که اقدام به خالی کردن شنها در کنار خیابان نموده بود تحت تعقیب‌قرار دادند .

واترلو:

دروازه سرنوشت

نوشتهٔ جرجت‌هایر

ترجمهٔ علیرضا طاهری

-۱۴-

در تمام این مدت «ژاك» همچنان‌پشت بوته‌های گل پنهان بود تا در فرصتی مناسب بگریزد . تاریکی ناگهانی ،چنان نگهبانان را پریشان کرده بود که اگر «ژاك» می‌توانست خود را به در هتل برساند ، فرارش با موفقیت صورت میگرفت . او ناگزیر بود هرچه زودتر اقدام کند . پس خود را بزمین انداخت وسینه‌خیز بطرف در هتل رفت .

«ژاك» کاملا حس میکرد که از سر انگشتان و کف دستش‌خون می‌چکدو پاهایش نیز بسختی خراش برداشته است . چند دقیقه بعد او درکنار در بزرگ باغ هتل بودو براحتی می‌توانست اسبهای نگهبانان را نگاه کند .او ازخود پرسید : «آیا بخت با من یاری خواهد کرد که خود را به یکی از اسبهابرسانم وبگریزم؟» .

در تالار پذیرائی ، هیچکس از جای خود تکان نمیخورد و همه در انتظار بازگشت روشنایی بودند . تاریکی آمیخته با نگرانی برسراسر تالار پذیرایی حکمروایی میکرد و بهرحال از دست کسی کاری ساخته نبود ، مگر انتظاری‌طولانی و هراس- انگیز . در مدت تاریکی حوادث بسیاری میتوانست‌روی‌بدهد . حوادثی که تنها روشنایی از روی آنها پرده برمیداشت . در این‌میان ،تنها «ژاك» از تاریکی سود جست. او که‌اکنون به نزدیکی های دروازه باغ هتل کاملا نزدیك شده بود ، با نگاه نگهبان گشت‌را که‌ازبرابر دیدگانش گذشت بدرقه کرد . اکنون فرصت فرارسیده‌بود . «ژاك» برای‌آخرین‌بار اطراف را نگریست و سپس باشتاب از دروازه باغ هتل به بیرون جست و غلت زنان خود را به‌زیرپای‌اسبها انکند . یکی‌از اسبها شیهه کشید و بروی دو پابلند شد . دل در سینه «ژاك» به شدت میکوفت . آیا شیهه اسبان و ناراحتی آنها،توجه نگهبانان را بخود جلب میکرد ؟

«ژاك» دیگر فرصتی برای‌اندیشیدن نداشت . از جای برخاست و گرچه سراپای تنش از درد زق‌زق میکرد اما بی اعتنا بروی یکی از اسبها پرید و به آرامی ازکوچه شنی کنار دروازه باغ به پیش تاخت . او نزدیك به صد متر از دروازه باغ هتل دور شده بود که صدای‌سم‌اسب برای اولین‌بار توجه نگهبانان را بخود جلب کرد.

یکی ازنگهبانان فریاد برآورد:

ـ ایست !

اما «ژاك» بی توجه اسب را هی کرد !

ـ برو حیوان ! تا میتوانی سریع برو !

اسب سرعتی بیشتر گرفت و در این لحظه دو نگهبان بسوی «ژاك» نشانه رفتند اما او آنقدر دور شده بود که‌در تیررس نباشد ! ...فرمانده نگهبانان با شنیدن صدای تیر دوان دوان هیکل چاق و کوتاه خود را به‌دروازه باغ کشاند .یکی‌ازنگهبانان با دیدن فرمانده خود پیش دوید و گفت :

ـ قربان فرار کرد !

فرمانده با خشم غرید :

ـ چه کسی فرار کرد ؟

ـ فکر میکنم همان پیشخدمتی که دنبالش میگشتیم !

فرمانده فریاد کشید :

ـ و شما گذاشتید به سادگی فرار کند ؟ چرا ایستاده‌اید ؟ زود باشید ، اوراتعقیب‌کنید ! بکشیدش، بکشیدش !

سه نگهبان به روی اسب های خود جستند تا «ژاك» را تعقیب کنند. آنها میخواستند تنها انجام وظیفه کرده باشند .زیرا میدانستند که دیگر به گرد پای فراری نخواهند رسید . اکنون «ژاك» در سیاهی دور دست کاملا از نظرها ناپدید شده بود ! در آن‌لحظات هیجان‌انگیز فرار «ژاك» دیگر حتی به یاران خود «شارل» و «میشل» نیز نمی‌اندیشید. او تنها در فکر فرار بود و این که دیگر دوستان خود را که در بیرون پروکسل پنهان بودند از ماجری با خبر سازد تا هرچه زودتر گزارش شکست توطئه قتل دوك‌ولینگتون به فرانسه فرستاده شود .

دراین لحظات ، نگهبانان شیر های گاز را باز کرده بودند و با مشعل های‌بلند به سوی تالار پذیرائی میشتافتند تا چراغها را روشن کنند . «کنت دولاویس»باخونسردی درانتظار روشن شدن‌چراغهابود و آماده برای این که از دیدن جنازه کلنل«آدلی» لذت ببرد . برای او واقعا لذت داشت که بخاطر دست‌یافتن به‌لیدی باربارا، حتی دست خود را به خون کسی بیالاید !

نگهبانان با مشعل های بلند خود وارد تالار پذیرائی شدند درحالی که در سالون اجتماع پیشخدمتها همچنان تاریکی حکمفرما بود و از سروروی همه عرق می‌بارید! «شارل» و «میشل» در آن تاریکی با چشم دنبال پنجره یا دریچه‌یی جست وجو میکردند . دریچه‌یی که بهر حال آنها را به خارج بکشاند ولی در آن سالون گرم‌وتاریك‌اثری ازکوچکترین دریچه‌یی بچشم نمیخورد . آن‌سالون درست مثل یك‌قبر بود : گرم‌و سیاه و تاریك و«شارل» و «میشل» براستی خود را گرفتار در قبر میدیدند . انسان زنده بگور شده بودند . اما آن‌دوزنده بگورهنوز کورسوی‌امیدی در دل داشتند .

یك نگهبان درسالون را بازکرد و گفت :

ـ سرو صدا بس است ، خفه شوید !

و سپس اضافه کرد :

ـ همین حالا برای روشن کردن چراغ می‌آیند .

نگهبانان مشعل بدست ابتدا چلچراغ بالای سردوك ولینگتون و پادشاه وملکه‌راروشن کردندوسپس چلچراغ وسط تالار پذیرائی را . «لیدی جودیت‌ورث» ناگهان جیغ زد. اواولین کسی بود که متوجه جنازه برکف تالار پذیرائی شد . جنازه غرق به خون بود . بزودی بار دیگر تالار پذیرائی بهم ریخت !

«ناتمام»

برندگان ۶ تومانی ۹

سری ۱۰۷۲ بلیطهای اعانه‌ملی چهارشنبه ۵۰/۴/۱٦

برندگان ۱۵ تومانی ۸۵

برندهٔ صدهزار تومانی ۰۵۱۸۵۱۱

برندهٔ پنجاه‌هزار تومانی ۱۵۱۸۵۱۱

برندگان ۱۰ هزار تومانی	برندگان ۷ هزار تومانی	برندگان ٦ هزار تومانی	برندگان ۵ هزار تومانی	برندگان ۲ هزار تومانی	برندگان ۱ هزار تومانی
۰۱٦٤۰۸۸	۰۱٤٦۹٦۷	۰۱۳۰۱٤۸	۰۱۷۱۲۸۰	۰۱۰۱۳٤۷	۰۱۷٦۱۲۸
۰۲٦٤۰۸۸	۰۲٤٦۹٦۷	۰۲۳۰۱٤۸	۰۲۷۱۲۸۰	۰۲۰۱۳٤۷	۰۲۷٦۱۲۸
۰۳٦٤۰۸۸	۰۳٤٦۹٦۷	۰۳۳۰۱٤۸	۰۳۷۱۲۸۰	۰۳۰۱۳٤۷	۰۳۷٦۱۲۸
۰٤٦٤۰۸۸	۰٤٤٦۹٦۷	۰٤۳۰۱٤۸	۰٤۷۱۲۸۰	۰٤۰۱۳٤۷	۰٤۷٦۱۲۸
۰٥٦٤۰۸۸	۰٥٤٦۹٦۷	۰٥۳۰۱٤۸	۰٥۷۱۲۸۰	۰٥۰۱۳٤۷	۰٥۷٦۱۲۸
۰٦٦٤۰۸۸	۰٦٤٦۹٦۷	۰٦۳۰۱٤۸	۰٦۷۱۲۸۰	۰٦۰۱۳٤۷	۰٦۷٦۱۲۸
۰۷٦٤۰۸۸	۰۷٤٦۹٦۷	۰۷۳۰۱٤۸	۰۷۷۱۲۸۰	۰۷۰۱۳٤۷	۰۷۷٦۱۲۸
۰۸٦٤۰۸۸	۰۸٤٦۹٦۷	۰۸۳۰۱٤۸	۰۸۷۱۲۸۰	۰۸۰۱۳٤۷	۰۸۷٦۱۲۸
۰۹٦٤۰۸۸	۰۹٤٦۹٦۷	۰۹۳۰۱٤۸	۰۹۷۱۲۸۰	۰۹۰۱۳٤۷	۰۹۷٦۱۲۸
۱۰٦٤۰۸۸	۱۰٤٦۹٦۷	۱۰۳۰۱٤۸	۱۰۷۱۲۸۰	۱۰۰۱۳٤۷	۱۰۷٦۱۲۸
۱۱٦٤۰۸۸	۱۱٤٦۹٦۷	۱۱۳۰۱٤۸	۱۱۷۱۲۸۰	۱۱۰۱۳٤۷	۱۱۷٦۱۲۸
۱۲٦٤۰۸۸	۱۲٤٦۹٦۷	۱۲۳۰۱٤۸	۱۲۷۱۲۸۰	۱۲۰۱۳٤۷	۱۲۷٦۱۲۸
۱۳٦٤۰۸۸	۱۳٤٦۹٦۷	۱۳۳۰۱٤۸	۱۳۷۱۲۸۰	۱۳۰۱۳٤۷	۱۳۷٦۱۲۸
۱٤٦٤۰۸۸	۱٤٤٦۹٦۷	۱٤۳۰۱٤۸	۱٤۷۱۲۸۰	۱٤۰۱۳٤۷	۱٤۷٦۱۲۸
		۱٥۳۰۱٤۸		۱٥۰۱۳٤۷	

برندگان جوایز ۵ هزار تومانی به بالا که حداکثر تا روز چهارشنبه هفته آینده برای دریافت جایزه خود به بنگاه اعانه ملی مراجعه کنند، میتوانند در قرعه‌کشی قهرمان‌شانس شرکت نمایند.

سینما ـ رادیو ـ تلویزیون

پوستی براندام نقره‌ای

کاترین دونوو در فیلم «بودان»

«پوست‌الاغ» عنوان فیلم تازه ژاك دمی کارگردان معروف فرانسوی است که فیلم های موزیکال «چتر های شربورك» و «دخترخانم های روشفور» از آثار او شهرت بسیار دارد . فیلم «پوست الاغ» برپایه یك افسانه که در فرهنك اکثر ملت ها به صورت های مختلف وجود دارد ، ساخته شده است ، «پوست الاغ» سرگذشت پرنسس جوانی است که پدرش بعداز مرك مادر او ، همسر تازه‌ای میگیرد . زن‌پدر ، دختر جوان رازجر میدهد ، و دختر ، آنقدر باناملایمات روبرو میشود که در تنگنا قرار میگیرد وقصد فرار از قصر پدر میکند وبرای اینکه کسی از خدمه قصر متوجه اونشود ، پوست الاغ به‌تن میکند و بعداز خروج با یك شاهزاده روبرو میشود و ماجراهای دیگر پیش می آید .

نقش این پرنسس جوان را «کاترین دونوو» چهره زیبای سینما بعهده دارد ، و سایر بازیگران ژاك‌پرن (شاهزاده)ـ«ژان‌ماره (سلطان) ـ میشلین‌پرل(زن‌پدر) و دلفین سریك هستند . قصه اصلی فیلم را شارل پرونوشته است .

موسیقی ایرانی

سعیده ـ سوگل ـ مرتضی جوهری ـ سمیمین غانم ـ مرجان و زیبا اجراکنندگان برنامه موسیقی ایرانی‌ساعت ۲۰ر۲۱ روز پنجشنبه برنامه اول‌وشبکه‌سراسری‌تلویزیون ملی ایران هستند که هریك ترانه هائی اجرا میکنند .

بما بگوئید

در برنامه بما بگوئید این هفته که ساعت ۳۰ر۱۹ روز شنبه از برنامه دوم پخش میشود دکتر فره‌وشی استاد دانشگاه شرکت داردودرباره فرهنك عوام و تاثیر محاورات روزمره مردم برادبیات‌فارسی سخن میگوید .

پرده پوشی

نمایشنامه این هفته تلویزیون «پرده پوشی» نام دارد که اسماعیل خلیج آنرا نوشته است و کارگردانی آنرا نیز بعهده دارد .

داستان دو قصاب در این اثر مطرح شده که از پیش با یکدیگر آشنا بوده‌اند و یکی از آنها شغل خود را تغییر داده و در منجلاب سقوط کرده است .

نمایشنامه براساس تفاهم مجدداین دونفر بناشده‌است. ساعت نمایش این پیس تلویزیونی جمعه ساعت ۲۲ است .

ودر این نمایشنامه آقایان ژیان ـ توزیع ـ خلیج ـ سمندرپور بازی دارند .

شناسائی یك هنرمند

این هفته برای اولین بار تمام آهنگهای‌برنامه‌رادیوازساخته های‌انوشیروان روحانی‌انتخاب شده است ، روحانی در خلال برنامه با ارك‌خودخوانندگان، پوران ، الهه،دلکش ، عارف، عهدیه ، شمس،پرتو ومهستی را همراهی میکند .

ضمنا آرم تمام برنامه‌ها تغییر کرده و با ارك روحانی تجدید اجرا شده است .

و قرار است هرماه یکبار ساخته های یك آهنگساز در روز جمعه پخش شود ، این شیوه مرضیه ارزش آنرادارد که دنبال شود چرا که به شناسائی بیشتر هنرمندان کمك می کند و علاقمندان با جنبه های متنوع کار آهنك‌سازان آشنا میشوند .

فیلم تازه دلون

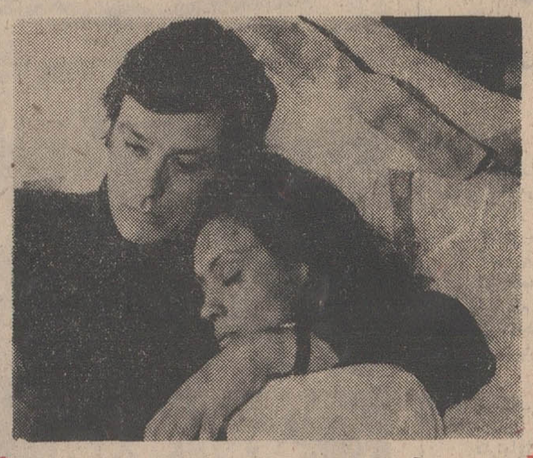

آلن دلون و میری‌دار در فیلم مدلی

«آلن‌دلون» بعد از تهیه فیلم های «جف» و «بورسالینو» یکبار دیگر به کار تهیه فیلم روی آورده است . این فیلم «مدلی» نام دارد و داستان آن بازگو-کننده وضعیت های زندگی یك دختر و پسر جوان است که هنوز با هم ازدواج نکرده‌اند . نقش این زوج راآلن دلون و میری‌دار عهده‌دار هستند . اما زندگی بهمین منوال نمیگذرد ، و بزودی پای دختر دیگری به زندگی این دونفر باز میشود و ماجرا ها رنك دیگری بخود میگیرند نقش این دختر را «جین‌داونپورت» ایفاء میکند ، که یك دختر دورگه از کشفیات سینمائی آلن‌دلون است بعلاوه «والنتینا کورتسه» نیز در این فیلم بازی دارد .

جشن هنر

دربرنامه این هفته جشن هنر که ساعت ۵۵ر۲۱روز جمعه ازبرنامه اول و شبکه سراسری پخش میشود دکتر هرمز فرهت شرکت دارد و ضمن بحث و گفتگو به‌معرفی برنامه های موسیقی جشن‌هنر امسال که‌از ٤ تا ١٤شهریور در شیراز ـ تخت جمشید و نقش رستم اجرا میشود می-پردازد و قسمتی از برنامه ارکستر مجلسی تلویزیون ملی ایران برهبری فرهاد مشکوة و ارکستر ناسیونال رادیو و تلویزیون فرانسه برهبری «برونومادرنا» نمایش داده میشود .

میهمان هفته

این هفته رپورتر رادیو بسراغ کسائی (نوازنده مشهورنی) و تاج اصفهانی (خواننده قدیمی) رفته است. ایندو هنرمند اصفهانی که سهم عمده‌ای در شناساندن موسیقی اصیل ایرانی دارند، ازخاطرات ، تجربه های‌هنری و زندگی خود با شما سخن میدارند .

درجستجوی آمریکا

درجستجوی آمریکاعنوان فیلم هفته تلویزیون است که روز پنجشنبه ساعت ۲۲ از برنامه اول پخش میشود .

فیلم نشان دهنده زندگی جوانانی است که نمی دانند از زندگی چه میخواهند و بدنبال هوی و هوس خود می روند . این گروه تحصیلات خود را رها میسازند و به‌سیر و سیاحت و سفر می پردازند و در این سفر ها باحوادثی روبرو شده و به حقایق‌تلخی پی‌میبرند که راه وروش آنانرا دگرگون میسازد .

بولوار روم

بریژیت‌باردو در فیلم «بلواروروم»

فیلم اخیر «روبرانریکو» (سازنده فیلم معروف «حادثه‌جویان») که در اروپا به روی پرده آمده است ، «بولوار روم»نام دارد . ماجراهای این فیلم در زمان منع پخش مشروبات الکلی در آمریکا بوقوع می‌پیوندد . «لینووانتورا» دراین‌فیلم نقش یك قاچاقچی و تولید کننده مشروبات الکلی را بعهده دارد . وی یکبار بر روی پرده سینما یك ستاره را می بیند و عاشق او میشود . نقش‌این ستاره رابریژیت باردو» بازی میکند و فیلم ، ماجرا های پس ازبرخورد این دو نفر را دنبال میکند ...

کلیه صحنه های این فیلم در مکزیکو فیلمبرداری شده است .

شب شعر در تالار انجمن

شهین حنانه

حمید مصدق

فریدون مشیری

نادر نادرپور

دیروز گروه کثیری از دوستداران شعر معاصر در تالار انجمن دوشیزگان و بانوان گرد آمدند تا درشب شعری که باهتمام اطلاعات، بانوان برگزارمیشدبا شعرای محبوب خود دیداری داشته باشند .

در این جلسه خانم شهین حنانه و آقایان نادر نادرپور ، فریدون مشیری و حمید مصدق شرکت داشتند و تازه ترین آثار خود را برای علاقمندان اشعارخویش‌قرائت کردند .

است هر پانزده روز یکبار تشکیل شود فرصت خوبی است تا ارتباط هرچه بیشتر شاعر و خوانندگان آثارش را قوام و دوام بخشد و خوانندگانی که از طریق مطبوعات و کتابها با اشعار مورد علاقه خود آشناشده‌اند آنها را با صدای شاعر بشنوند .

شعرائی که در برنامه دیروزشرکت داشتندمشهور-تراز آنند که درباره آنها سخنی برود و آنچه که در این جلسه بخوبی بچشم می خورد حسن انتخاب درشعرها و هماهنگی در گزینش شعرا بود .

دراین‌جلسه شعر ها در حال وهوای مشترکی بود وتناقضی که در بعضی از شعرخوانی-هابین شعرای مدعو وجوددارد بچشم نمی خورد .

امیدواریم که در جلسات آینده بتوانیم ادامه‌این‌برنامه را شاهد باشیم . خاصه‌شاعر با ذوق شهین حنانه دعوت شعرا وادامه این جلسات را متعهد شده‌اند .

آب در تهران جیره‌بندی میشود

بقیه ازصفحه ۵

زیرا با کاهش فشار آب ، باز از مصرف کاسته خواهد شد. باید بگویم که هرچه فشارآب بیشتر باشد ، مصرف کننده بطور ناخودآگاه رغبت بیشتری به استفاده از آب نشان میدهد اما اگر فشارپائین بیاید ،کسی که مثلا دارد دوش میگیرد ، ترجیح میدهد که با پاك‌شدن صابون از تنش بیرون بیاید . بهرحال ، برنامه ما جیره‌بندی جنگی نیست‌که بیاییم لوله‌های آب همه را قطع کنیم وبوسیله یك شیر عمومی به مردم آب بدهیم !

علیرضا طاهری ـ به این ترتیب برنامه شما روشن‌شد. حالا نوبت سئوال به سد لار میرسد . این سد چه زمانی قابل استفاده خواهد بود و تا چه حد در رفع خطر بی‌آبی درتهران‌اثر خواهد گذاشت؟

روحانی ـ قرار است که سد لار تا سال ۱۳۵٤ تمام شود . یعنی دو سال پس‌از آغاز برنامه ما برای جلوگیری از خطربی آبی . اما سد لار هم مانع ازین نیست که ما در مصرف آب افراط کنیم .

علیرضا طاهری ـ آیا راه های دیگری هم برای‌مبارزه با بی‌آبی در تهران وجود دارد ؟

روحانی ـ جزاینهاکه‌گفتیم نه. البته هر کاری ممکن است . مثلا ما می توانیم سینه کوه را بشکافیم ،تونل بزنیم و هرچه آب در شمال هست به تهران سرازیر کنیم . اما این کار نه تنها از نگاه اقتصادی زیانی سنگین دارد بلکه در واقع‌حکم اعدام سراسر کشتزارهای‌شمال کشور است و ما حاضر نیستیم به این قیمت سنگین تهران را از خطر بی آبی برهانیم .

علیرضا طاهری ـ آبهای زیر زمینی تهران چه قدر میتواند در حل این مشکل کمك کند ؟

روحانی ـ هم اکنون یك متر مکعب در ثانیه آب‌تهران از منابع زیر زمینی تامین می شود که میزان آن به سالی ۳ میلیون متر مکعب میرسد، اما این آب زیر زمینی‌تهران در واقع منبعی به حساب نمی آید چون از همان‌آب‌رودخانه هایی است که مورد استفاده ماست .

علیرضا طاهری ـ پیش از آن که عوامل ایجاد کم آبی را بررسی کنیم ، باید بپرسیم که بطور کلی مشکل بی آبی در ایران چه شکلی دارد ؟

روحانی ـ ما سالی ٤۰۰میلیارد لیتر مکعب در سال بارندگی داریم که سه چهارم آن تبخیر میشود . میماند صد میلیاردلیتر مکعب در سال . بنابراین ما تا زمانی که جمعیت کل‌کشورمان از ۵۰ میلیون نفر تجاوز نکند، می توانیم بسازیم.روشنتر اینکه ازین ۱۰۰ میلیارد لیتر مکعب آب موجود به هر نفر ۲ هزار متر مکعب آب میرسد و این حداکثر آبی است که می توان با آن آبرومندانه زندگی کرد . پس می بینید که کنترل جمعیت برای ما امری حیاتی است .

علیرضا طاهری ـ بنابراین وظیفه عمده را کنترل موالید برعهده دارد ؟

روحانی ـ باید گفت‌مهمترین وظیفه را و متاسفانه تا بحال این کاررا در کشور ماجدی نگرفته‌اند . این استنباط من است چون از رئیس سازمان های مختلف آب و برق گزارشی دریافت نکرده‌ام که نشان دهنده نتیجه مثبت‌این تلاش باشد بلکه تمام‌گزارش هاحاکی از رشدسریع‌جمعیت است .

دنباله این گفت وگورادر شماره آینده ملاحظه بفرمایید .

آگهی بورسهای تحصیلی صندوق کمك تحصیلی بانکی

صندوق کمك تحصیلی بانکی در سال تحصیلی ۵۱ـ۱۳۵۰ تعدادی بورس تحصیلی از طریق مسابقه دراختیار دانشجویان ایرانی برای تحصیل در خارج از کشور قرار میدهد . داوطلبان باید دارای شرایط زیر باشند :

۱ـ فارغ‌التحصیل دوره لیسانس یا فوق لیسانس رشته‌های حسابداری ، بانکداری ، اقتصاد ، علوم اداری ، علم ماشین‌های حساب ، آمار و مدیریت بازرگانی از دانشگاه ها و موسسات عالی آموزشی ایرانی .

۲ـ حداکثر سن برای فارغ‌التحصیلان دوره لیسانس ۲۵ سال (متولدین اول مهر ۱۳۲۵ به بعد) و برای دارندگان‌درجه فوق لیسانس ۲۷ سال (متولدین اول مهر ماه ۱۳۲۳ به بعد) .

تبصره ـ چنانچه داوطلبی دوره خدمت وظیفه را انجام داده باشد دو سال به حداکثر سنین فوق اضافه میشود (بترتیب متولدین اول مهر ۱۳۲۳ و اول‌مهر ۱۳۲۱ به بعد) .

۳ـ انجام خدمت وظیفه یا داشتن معافیت دائم .

٤ـ حداقل میانگین کل نمرات دوره لیسانس‌یافوق‌لیسانس ١٤ یا ۳ یا (ب) یا ۷۰ (با توجه به نظام نمره دهی دانشکده مربوط .)

۵ـ داوطلبانی که در آخرین نیمسال یا ترم سال آخر دوره لیسانس یا فوق لیسانس به تحصیل اشتغال دارند درصورتی که واجد شرایط این آگهی باشند ثبت‌نام خواهند شد .میانگین کل نمرات این عده باید تا نیمسال یا ترم گذشته از ١٤ یا ۳ یا (ب) یا ۷۰ کمتر نباشد و تعهد بسپارند که در تاریخ اخذ درجه نیز از میزان مذکور کمتر نشود .

داوطلبان واجد شرایط میتوانند در روز های ۹ تا ۱۳ مرداد ماه ۱۳۵۰ با دردست داشتن مدارك زیر به بانك مرکزی ایران خیابان فردوسی اطاق ۲۱۷ مراجعه نمایند یا مدارك مذکور را با پست سفارشی به ترتیبی ارسال دارند که تامهلت مقرر به بانك واصل شده باشد :

۱ـ ریز نمرات دوره لیسانس یا فوق لیسانس که ازطرف دانشکده مربوط گواهی شده و حاوی میانگین کل نمرات‌باشد.

۲ـ اصل یا فتوکپی صفحه اول شناسنامه .

۳ـ عکس ٤ × ٦ دوقطعه .

٤ـ اصل یا فتوکپی کارت یا دفترچه پایان خدمت وظیفه یا معافیت دائم .

داوطلبانی که در حال حاضر شاغل به خدمت وظیفه‌هستند در صورتی ثبت‌نام خواهند شد که‌حداکثر تاپایان مهرماه سال جاری خدمت آنها پایان یابد .

مسابقه بصورت امتحان کتبی شامل زبان انگلیسی ورشته تحصیلی و مصاحبه خواهد بود . امتحان کتبی راس ساعت ٤ بعداز ظهر روز ۲۰ مرداد ۱۳۵۰ در محل موسسه علوم بانکی ایران واقع در جاده قدیم شمیران خیابان سلطنت‌آباد بالای ضرابخانه برگزار میشود . کارت ورود به جلسه امتحان صبح همان روز از ساعت ۱۰ تا ۱۲ در بانك مرکزی ایران اطاق ۲۱۵ توزیع خواهد شد .

افرادی که پذیرفته شوند باید طبق قرارداد تعهدبسپارند که برابر مدت استفاده از بورس ، در ایران خدمت کنند .کلیه هزینه های مسافرت اقامت و تحصیل بعهده صندوق خواهدبود.

صندوق کمك تحصیلی بانکی

آ ـ ۲٤۱۹۰

جنگنده‌های آمریکا ویتنام را بشدت بمباران کردند

بقیه ازصفحه ٦

فرصت افرید تا دولت‌پرزیدنت جانسون را بشدت بکوبند و دولت را بخاطر قصد بمباران ویتنام شمالی تحت فشار قرار دهند . دراین زمان تظاهرات شدید ضدجنك‌در داخله آمریکا انجام شد .

در نوزدهم ژانویه سناتور «واین‌موروس» دولت را متهم کرد که برخلاف معاهده های ۱۹٦۲ ژنو به حملات هوائی‌علیه لائوس دست‌زده‌و «قانون جنگل را درقدرت نظامی خویش‌دخالت داده است ». وی اخطار کرده اگر دولت بی‌درنك در سیاست ویتنامی خود تجدیدنظر، نکند جنوب شرقی آسیا در جنگی مهیب از پای در خواهد آمد .

در داخله کادر دولت در واشنگتن ، سیاست سازان‌عمده به همان نتیجه‌ای میرسیدند که قبلا «ماکسول‌تایلور» ویارانش رسیده بودند . آنها میگفتند صرفنظر از کیفیت دولت حاکم در ویتنام جنوبی ،بمباران ویتنام شمالی باید ادامه یابد و این بصرفه و صلاح آمریکا دراین سرزمین است .

واشنگتن بیم آن داشت که هرج‌و مرج دولت مرکزی سایگون ، سرانجام در مسیر منافع جبهه آزادی بخش ملی (ویت کنك) جریان یابد و منجر به تشکیل یك‌دولت ائتلافی‌شود و این دولت از آمریکا رسما بخواهد خاك‌ویتنام‌را ترك گوید.

چند روز بعد ارتش سایگون در نبرد«بین‌جیا» شکست سختی از ویتکنك‌دیدو این درشرایط آن‌زمان ، نگرانی آمریکا رابه اوج شدت رساند .حمله بقدری شدید و برق‌آسا بود که دو هنك دریائی ویتنام جنوبی‌تقریبا از صفحه هستی محو گردید.

شواهد و قرائن براین حکم راندند که سقوط نهائی دولت ویتنام جنوبی از «احتمال» به «یقین» نزدیك میشود و اینکه ویتکنك‌عنقریب‌شاهدیك‌پیروزی بزرك را در آغوش میکشد .

«ویلیام‌باندی» معاون وزیر خارجه در امورخاور دور در تذکاریه‌ای بتاریخ ٦ ژانویه احساس یاس شدید خود را به دین راسك منتقل کرد . راسك بعدازظهر آنروزبملاقات جانسون شتافت‌تا رئیس‌جمهوری را از اوضاع ناگوار بیاگاهاند. باندی در تذکاریه‌ای خطاب‌به راسك چنین نوشت : «بنظرم باید اکنون بپذیرم که روحیه سایگون در کلیه شئون واقعا به تزلزل گرائیده و این تصور عمومیت داده که ایالات متحده آمادگی برای شدت‌عمل ندارد و مترصداست که راهی برای خروج از بن‌بست‌پیدا کند. قبول کنید که این خلاف گفتار هاو اعلامیه های متعددانتخاباتی ما است .

«در مناطق حساس دیگرآسیا بخصوص در تایلند نیز موقع ما چون ویتنام جنوبی ولائوس به شدت متزلزل گردیده است. این موقع ضعیف‌تر از این نیز خواهد شد . مادام که ما دست ازشعار « دولت کامل ویتنام جنوبی» بر کشیم و فکری بحال خود بکنیم

یادداشت ویلیام باندی دریکی از جلسات فوق‌العاده کابینه مورد بررسی قرار گرفت و با حیرت و ناباوری تلقی گردید .

در تلگرافی که بروزیازدهم ژوئن ازطرف راسك‌به سایگون مخابره شد ، وزیر خارجه‌وقت به تایلور هشدار داد که حتی-المقدور از دست زدن به اقدامی که تهدیدی برای امریکا ، نسبت به حل و فصل هرج‌ومرج سیاسی کابینه سایگون ایجاد کند بپرهیزد. راست نوشت اما اگر دولت نظامی جدیدی در ویتنام جنوبی بروی کارامد قضیه کاملا فرق میکند .و ما باید غرور کنونی خود را فرو داده‌و با چنین دولتی به‌همکاری و معاضدت برخیزیم .

ارزیابان اسناد و مدارك‌سری درباره بررسی‌این تلگرام‌راسك می گویند که رهبران سیاسی و نظامی آمریکا معتقدبودند حملات‌هوائی آمریکا بایدبصورت انتقامی اجرا شود .

بعلاوه فشار های حساب شده نیز به کمونیست هاوارد آید . مك‌نامارا مخصوصا اصرار می کرد اگر این حملات پایداری کمونیست را درهم نشکنددست کم اثرات بس عظیمی درتحکیم و تقویت موقع امریکا در جنوبشرقی آسیا برجای خواهد نهاد .

از ۲۳ مه ۱۹٦٤ یعنی‌نخستین روز های تدوین طرح بمباران ویتنام شمالی ، تخلیه زنان و کودکان آمریکائی از خاك ویتنام تدریجا آغاز شد و این هشدار آشکاری نسبت به قریب‌الوقوع بودن زمان اجرای طرح بشمار می آمد .

لکن پیش از آغاز نخستین مراحل اجرای طرح ، ضربت مقدماتی و پیش‌درآمد بوسیله ویت کنك برآمریکا وارد آمد. ویت کنك حمله برق‌آسای‌خود را علیه اقامتگاه مشاوران‌نظامی آمریکا در «پیلکو» به ثمر رساند .

حمله دیگر به هلی کوپتر های آمریکائی در پایگاه «کمپ هولوی» صورت گرفت در نتیجه چهار امریکائی کشته و ۷٦تن زخمی شدند.

برای رسیدگی به حملات ویت کنك جلسه فوق‌العاده‌ای بروز ششم فوریه در پنتاگون تشکیل یافت . نظامیان‌باموافقت جانسون تصمیم گرفتند پاسخ فوری به ویت کنك بدهند .

پاسخ این بود که در زمانی کمتر از چهارده ساعت جت های دریائی اسکای هاوك از نوع الف ـ ٤ و جنگنده‌های اف ـ۸ بمب ها و راکت های خود را در منطقه «دونك هوی» برمواضع ویتنام شمالی فرو ریختند

جریك های ویت کنك به‌تلافی حملات هوائی آمریکا به سربازخانه های آمریکائی در «کوئین‌هون» حمله کردند. در یازدهم فوریه جانسون ، دستور حملات انتقامی دوباره را صادر کرد و این حملات تحت عنوان رمز « فیلینك‌دارت ۲» انجام گرفت .

قرآن کریم وکورش کبیر

بقیه ازصفحه ۷

است که لقب کورش همان ذوالقرنین است وحتی در صورتی که از شهادت های کتب عهد عتیق نیز صرف نظر کنیم‌مجسمه کورش که در استخر یافت شده گواهی‌محسوس و موجودبرصحت این ادعاست . این مجسمه برابر با حجم قامت انسان‌است‌و کورش را در صورتی نشان میدهد که دوبال مانند عقاب از دوجانبش گشوده است و دوشاخ به‌صورت شاخهای قوچ (ذوالقرنین) روی سردارد و بادست راست خودبجلو اشاره می‌کند و همان لباسی را که پادشاهان بابل و ایران ملی-پوشیدند در تن دارد . در رویای دانیال بیان شده است که‌قوچی که بنظر او آمده دوشاخ‌روی‌سر داشته ولی نه مانند سایر قوچها بلکه یکی از آن دوشاخ پشت‌آن دیگر قرار داشته و این بیان درست باصورت شاخهای مجسمه کورش منطبق است و اما آن دوبال که در مجسمه دیده‌میشود مطابق بارویای اشعیاء است که کورش را عقاب شرق خوانده است .

منابع

(در نوشتن این مقاله ازقرآن مجید - تورات - قصص قرآن تالیف دانشمند محترم صدربلاغی کورش کبیر نوشته اثر هادی هدایتی و مقالات مولانا ابوالکلام آزاد وزیر سابق‌فرهنك‌هندوستان که بدلایل زیاد ثابت کرده‌اند ذوالقرنین لقب کورش است یاری فراوان گرفتم).

مؤسسهٔ علوم بانکی ایران
۱۳٤۲

آگهی پذیرش دانشجو در موسسه علوم بانکی

موسسه علوم بانکی ایران در سال تحصیلی ۵۱ـ ۱۳۵۰ تعدادی دانشجو که واجد شرایط زیر باشد برای تحصیل در دوره های روزانه و شبانه دوره لیسانس می پذیرد.

۱ـ حداکثر سن ۲۵ سال تمام .

۲ـ دارا بودن دیپلم کامل متوسطه در یکی ازرشته‌های ریاضی و بازرگانی .

۳ـ معدل کتبی دیپلم حداقل ۱۵ .

٤ـ آشنائی بزبان انگلیسی .

۵ـ توفیق در مسابقات ورودی موسسه .

از داوطلبان واجد شرایط خواهشمند است فرم زیر را بطور کامل تکمیل نموده و همراه با رسید بانکی مبلغ یکهزار ریال حق شرکت در مسابقه ورودی که بحساب شماره ۷۱۹۷۲ موسسه علوم بانکی نزد شعبه مرکزی بانك ملی ایران پرداخت شده باشد با یك قطعه آخرین عکس خود حداکثر تا دهم‌مرداد ماه ۱۳۵۰ توسط پست سفارشی به نشانی زیر ارسال نمایند .

«موسسه علوم بانکی ایران ـ خیابان سلطنت‌آباد»

تاریخ و محل برگزاری امتحانات کتبا باطلاع داوطلبان خواهد رسید .

موسسه علوم بانکی ایران

نام . . . . . نام خانوادگی . . . . . .
تاریخ تولد . . . . . شماره شناسنامه و محل صدور . . . . . نوع دیپلم (ریاضی بازرگانی)معدل کتبی‌دیپلم. . . . . .
نشانی . . . . . .
شماره تلفن . . . . . .
امضاء داوطلب . . . . . .

فیلم هفته

زنان اسیر

فیلم زنان اسیر که‌ستارگان مشهوری چون بت دیویس و همفری‌بوگارت در آن بازی دارند روز جمعه در تلویزیون نمایش داده میشود . این فیلم شرح زندگی زنانی است که در چنك مرد متنفذ و ثروتمندی گرفتار شده‌اند . مرد که صاحب چند کاباره است با استثمار زنان هرروز برثروت خود می افزاید . او مرد حیله‌گری است که براحتی از گریزگاههای قانون آگاهست و دم‌لای تله نمیدهد . اما براثر قتلی که اتفاق می افتد کارآگاه زبردستی بمیدان می آید و فیلم مقابله این دو هم آورد است .

در شورایعالی بازرسان شاهنشاهی

برای کمك به شهرداریها ، صندوق عمران شهری بوجود می آید

با اجرای قانون نظام صنفی و تمرکز امور کسبی در وزارت کشور و تعیین ضوابطی برای هر صنف خود بخود بسیاری از مسائل موجود بین مردم و اصناف حل خواهد شد و علاوه بر اینکه اصناف خودشان‌مسائل مربوط بخودشان‌را حل خواهند کرد، با اجحاف و گرانفروشی مبارزه خواهد شد .

دکترزاهدی‌وزیر کشور که‌این مطالب را درجلسه دیروزشورای عالی بازرسان شاهنشاهی‌اظهار میداشت اضافه کرد در حال حاضر هیچ‌ضابطه‌ای برای‌اینکه معلوم شود یك نفر که نامش را خیاط گذاشته واقعا خیاط هست یا نیست وجود ندارد ولی ما با آئین نامه خاصی که برای قانون نظام صنفی در دست‌تهیه داریم دیگر بی جهت کسی که صلاحیت دوزندگی ندارد به‌اخذ پروانه کسب‌خیاطی موفق‌نخواهد شد .

دکتر زاهدی متذکر شد بنظر من دولت باید در امور اصناف فقط نظارت کند نه دخالت‌منظور از قانون نظام صنفی نیز همین است و باجرای این قانون امور ٦۰۰ تا ۷۰۰ هزار نفر اصناف تهران که از نظر اجتماعی گروه قابل‌توجهی‌هستند بدست خودشان‌حل‌و فصل خواهد شد. مادر این قانون نسبت برفع مشکلات فعلی آنها اقدامات اساسی نموده‌ایم ... اما دولت در عوض واگذاری امور اصناف بخودشان از آنهاچه‌انتظار دارد؟ میخواهد که مالیات خودشان را بموقع بپردازند . جسی که میفروشند روی حساب کتابی باشد مثلا جنسی که ۱۵تومان میخرند ٤۵ تومان نفروشند . پارچه داخلی را بجای خارجی به مشتری ارائه ندهند . ما از اصناف خواسته‌ایم که قیمت فروش اجناس‌راکنترل کنند . خودشان جلوی اجحاف بعضی‌از کسبه رابگیرند . امااگر صنف یاسندیکائی از اختیار خودبرای این امر استفاده نکرد . انوقت است که‌ماآن‌سندیکارا برسمیت نمی‌شناسیم ما مرجعی ایجاد خواهیم کرد که‌بصلاحیت‌اصناف رسیدگی کند.دادگاه‌های‌انصاف در داخل خودشان بامور و تخلفات آنها رسیدگی خواهد کرد . آئین‌نامه نظام صنفی به نحوی تهیه خواهد شد که نظر دولت را از لحاظ رفاه عمومی تامین خواهد کرد .

دکترزاهدی‌قبل‌از این‌اظهارات مطالبی پیرامون‌فعالیت بازرسان شاهنشاهی بیان داشت و ضمن آن یادآور شد که گزارشهای بازرسان شاهنشاهی همواره راهنمای‌من درانجام اموروزارت کشور بوده است .

وزیر کشور در همین جلسه توضیح داد که هیئتی مامور اصلاح دستگاه‌های شهرداریها میباشند و بزودی یك صندوق عمران شهری‌بوجود خواهد آمد که در آن شهرداریها سهیم خواهند بود .این صندوق به شهرداریهائی که‌برنامه عمرانی ارائه دهند کمك خواهد کرد وزیر کشور سپس در باره واگذاری‌اختیارات‌به‌استانداران صحبت کرد ومذکر شدهریك از استانداران یك معاون جدید که‌معاون طرح‌و برنامه‌میباشند خواهند داشت .

وزیر کشور در جواب سئوال یکی از بازرسان شاهنشاهی در مورد لغو عوارض دروازه‌ای گفت این عوارض چندسال است که لغوشد ولی لغوآن بدین معنی نیست که عوارض‌دیگری هم که شهرداریها وضع میکنندبه‌حساب عوارض‌دروازه گذاشته‌شود.

همشهری عزیزم اهالی محترم تهران

خواهی که نماینده پاکت باشم — در مجلس شور ذره خاکت باشم
احسان کن ونام نیکوام را بنویس — کز مهر وکیل خوب وپاکت باشم
ای آنکه چومن طیع حق‌وشاهی — گر کارگری‌وگرکه صاحب جاهی
احسان کن و نام نیکوام رابنویس — ایندوره مرا اگر ز دل میخواهی

قاضی دادگستری . احسان‌اله نیکو . انجمن ادبی دکتر نیکو

آ ـ ۱۰۸۷۱

دنیای ورزش
هرشنبه با «دنیای ورزش»
از رویدادهای دنیای ورزش
با اطلاع شوید

مهندس ریاضی دراجتماع اصناف گفت:

ازانقلاب شاه و مردم استقبال بی نظیری کردند

گوشه‌ای ازاجتماع انتخاباتی اصناف که درسالن سیاره تشکیل شده بود

شیخ بهائی :
باتصویب قانون نظام صنفی تفرقه در جامعه اصناف از میان رفت

مرتضی طوسی
باید از موقعیت موجود مملکت بنفع پیشرفت کشور استفاده کنیم .

سومین میتینگ اصناف وابسته بحزب ایران نوین بعد از ظهر پریروز با حضور آقای عبداله ریاضی رئیس مجلس شورایملی و جمعی ازنامزدهای انتخاباتی برای مجلسین سنا و شورایملی در تالار سیاره برگزار شد . این اجتماع بدعوت آقای مرتضی طوسی تشکیل شده بود :

انقلاب شاه

دراین میتینگ رئیس مجلس اظهار داشت ، اصناف ایران از پیشگامان انقلاب مشروطیت ایران بوده‌اند و بعنوان نمونه باید بگوییم‌که انتخابات دوره‌اول مجلس شورایملی انتخاباتی صنفی بود .

آقای ریاضی بااشاره به‌بیان یکی از ناطقین نسبت به‌شرائط پارلمان در ادوار پیش‌ازانقلاب گفت : انقلاب سپید ایران در تکمیل انقلاب مشروطیت‌بوجود آمد و تاکنون سابقه نداشته‌که در مملکتی شاه دست بانقلاب بزند ولی این مهم در مملکت ما رویداد و مردم آنرا بااستقبالی بی‌نظیر حمایت کردند .

وظایف وکلا

درپایان آقای عبداله ریاضی سخنانی درمورد وظایف وکلای مردم و موکلین پرداخت و گفت بعد از انقلاب شرائط آنروز ایجاب میکرد در کلیه شئون مملکت تحولی اساسی وشگرف بوجود آید و نمایندگان مجالس انقلابی وظایف خود را طبق موازین قانون اساسی دقیقا انجام دهند .

نظام صنفی

سپس آقای شیخ بهائی کاندیدای‌نمایندگی‌مجلس‌شورای ملی و رئیس سازمان اصناف درمیان‌ابراز احساسات‌حاضران پشت تریبون قرار گرفت و سخنانی ایرادکرد . آقای شیخ بهائی از مساعی حزب ایران نوین در تصویب قانون نظام صنفی‌که تاثیر بسزائی دروضع کار و کسب و تامین زندگی صنوف مختلف خواهد داشت قدردانی کرد .

پیش از این اصناف هیچگاه مانند امروز متحد و پیوسته نبوده‌اند و از وجود تفرقه در میان اصناف متاسفانه کسانی استفاده سوء کردند ولی حالا می‌بینم که کاسب سه راه آذری از منتها الیه شرق تهران کنار کاسب میدان شهناز نشسته و از این هم‌نشینی خوشحال است .

بهترین موقعیت

سپس آقای طوسی رئیس اتحادیه صنف کشتار کنندگان سخن گفت و از همبستگی اصناف اظهار خوشنودی کرد وی اظهار داشت : امروز ما در بهترین شرایط ممکن‌هستیم چه ملت ایران در اثر انقلاب از امنیت ، آزادی و تامین زندگی ودیگرامکانات‌برخوردار است و باید از موقعیت موجود به نفع پیشرفت مملکت استفاده شود .

گمشده

منظر ملکیان ٦ ساله (عکس بالا) سه روز است گم شده‌هر کس اطلاع داردخواهشمنداست در نیروی هوائی صد دستگاه کوچه شهریار کوچه رشیدیان پلاك ۱۵ و یا به کلانتری ۳ آگاهی خبر دهند .
آ ـ ۱۰۸۴۵

اطلاعیه وزارت پست وتلگراف

چون مشاهده شده بعضی از شرکت ها و موسسات تجارتی و یا اشخاص متفرقه بدون کسب اجازه قبلی از وزارت پست و تلگراف و تلفن مبادرت به سفارش و واردنمودن‌دستگاه های‌بیسیم به کشور و یاساختن وموتاژ دستگاه های بیسیم در داخل کشور نموده‌اند (که غالبا از روی طرحهای ارائه شده وسیله مجلات‌علمی وفنی‌میباشد) و بعلت عدم مطابقت با مقررات مربوطه به بیسیمهای اختصاصی و آماتوری موجب‌زیان‌های مالی برای‌موسسات واشخاص‌نامبرده و همچنین ایجاد مزاحمت برای سایر سرویس های مجاز گردیده‌اند . بدینوسیله‌باطلاع عموم میرساند که جهت احتراز از هر گونه‌اشکالات بعدی قبل از سفارش و خرید و یاساختن هر نوع دستگاه بیسیم فرستنده در باند های فرکانس مختلف قبلا با مراجعه باین وزارت و کسب موافقت و مجوز لازم مبادرت به وارد نمودن و یا تهیه و ساختن دستگاه های بیسیم بنمایند .
عدم رعایت مقررات مربوط به موارد فوق‌مشمول مجازات‌قانونی مربوطه خواهدبود . ضمنا انتظار میرودمسئولین مجلات‌ومطبوعاتی که مبادرت به نشر نقشه ها و توضیحات مربوط به دستگاه های فرستنده بیسیم مینمایند خوانندگان خود را به رعایت موازین قانونی مربوط به‌بیسیم های اختصاصی و آماتوری‌ترغیب نموده و راهنمائی های لازم را برای مراجعه‌باین‌وزارت و کسب مجوز و استفاده از تسهیلات ممکنه بنمایند . م الف ٤٩١٦.
آ ـ ۲٤۵۹۰ ۱ـ۲

آگهی مناقصه

شهرداری دهاقان باستناد تصویبنامه شماره ۱۰۷۷۸ـ۱۸ر۳ر۵۰ مقام معظم استانداری استان اصفهان بقائم مقامی انجمن شهر ساختمان عملیات جدولسازی و پلسازی مسیر خیابان شمال‌جنوبی شهر را برابر نقشه و مشخصات و فهرست بهاء مربوطه باشرایط زیر بمناقصه میگذارد
۱ـ مبلغ کل کار بالغ‌بر ۷۰۰۰۰۰ ریال میباشد .
۲ـ شرکت کنندگان در مناقصه باید صلاحیت فنی از دفتر مهندسی استان را داشته باشند .
۳ـ شرکت کنندگان در مناقصه باید مبلغ ۳۵۰۰۰ ریال بعنوان سپرده نقد یا اسناد خزانه یا ضمانت نامه بانك از یکی از بانکهای مجاز ضمیمه پیشنهاد خود نمایند .
٤ـ شرکت کنندگان در مناقصه باید رعایت قانون منع‌مداخله کارمندان دولت را بنمایند .
۵ـ شرکت کنندگان باید تا آخر وقت اداری روز ۲٦ر٤ر۵۰ بدفتر مهندسی استان مراجعه و با پرداخت مبلغ ۲۰۰۰ ریال نقشه و اسناد مناقصه را خریداری نمایند .
٦ـ پیشنهاد دهندگان باید پیشنهاد خود را تا ساعت ۱۱صبح روز ۲۸ر٤ر۵۰ در دو پاکت لاك و مهر شده (الف ـ ب) تحویل دفتر شهرداری دهاقان نموده و رسید دریافت دارند . پاکت الف ـ محتوی نقشه و مدارك ـ برك صلاحیت ـ سپرده (بصورت نقد یا اسناد خزانه یا ضمانت نامه بانکی) پاکت ب : محتوی‌پیشنهاد پیمانکار که باید باعدد و حروف خوانا نوشته شده باشد .
۷ـ پیشنهادات رسیده ساعت ۱۲ صبح همانروز در کمیسیون مناقصه که در دفتر شهرداری تشکیل میشود باز و قرائت خواهد شد . حضور پیشنهاد دهندگان در کمیسیون مناقصه آزاد است .
۸ـ شهرداری در ردیا قبول یك یا کلیه پیشنهادات مختار است و پیشنهاداتیکه بعد از موعد مقرر رسیده و همچنین مبهم و مخدوش و فاقد سپرده باشد ترتیب اثرداده نخواهد شد .
۹ـ سپرده نفر دوم و سوم تا انعقاد قرا رداد با نفر اول در شهرداری باقی خواهد ماند و چنانچه نفر اول از تاریخ ابلاغ کتبی ظرف مدت هفت روز از انعقاد قرارداد خودداری نمایدسپرده او بنفع شهرداری ضبط و قرار داد با نفر دوم منعقد خواهد شد و در صورتیکه برندگان دوم و سوم نیز ظرف مهلت مقرر حاضر بعقد قرار داد نشوند سپرده آنان بنفع شهرداری ضبط خواهد شد ۱۰ـ مدت انجام کار از تاریخ‌انعقاد قرارداد بمدت ۷۵ روز خواهد بود .
۱۲ـ برنده مناقصه در موقع عقد قرارداد باید معادل ۱۰٪ کل کار را بعنوان حسن انجام کار بصورت تضمین‌نامه بانکی از یکی از بانکهای مجاز و یا اسناد خزانه بشهرداری تادیه نماید .
۱۳ـ هر گونه هزینه از قبیل آگهی ـ عوارض بیمه و غیره‌بعهده برنده مناقصه میباشد . ۱٤ـ پرداخت هزینه های انجام شده در مقابل صورت وضعیتهائیکه بگواهی دفتر مهندسی رسیده قابل پرداخت میباشد .
م الف ٤٨٩۵
شهرداری دهاقان
۱ـ۲ آ ـ ۲٤٤۲۲

آگهی دعوت مجمع عمومی عادی
شرکت سهامی خاص‌گروه فرهنگی دارالفنون (عصردانش)

از عموم سهامداران محترم شرکت دعوت میشود که ساعت ۸صبح روز پنجشنبه ۳۱ تیرماه جاری در محل دبیرستان‌سپاس وابسته بگروه حضور بهمرسانند .
دستور جلسه.
۱ـ استماع گزارش هیئت مدیره راجع بعملیات سال ۵۰ـ٤۹
۲ـ رسیدگی وتصویب حساب سود و زیان و بیلان شرکت
۳ـ انتخاب مدیران وبازرسان طبق اساسنامه
٤ـ بحث واتخاذ تصمیم در امور جاری و تعیین خط مشی آتیه شرکت .
هیئت مدیره
آ ـ ۲٤۳۰۲

قابل توجه مالکان محترم اراضی داخل طرح نوسازی عباس‌آباد

از کلیه مالکان محترم اراضی داخل طرح نوسازی عباس‌آباد که قبلا موفق‌بتشکیل پرونده نگردیده‌اند خواهشمند است فورا یك برك‌رونوشت مصدق سند مالکیت بنشانی سازمان طرح نوسازی عباس‌آباد واقع در خیابان کریمخان زند شماره ۹ر۵٤ ارسال فرموده تا نسبت به‌تشکیل پرونده اقدام گردد .
آ ـ ۲٤۳۷۳ شهرداری پایتخت

آگهی مناقصه نوبت دوم

شهرداری خرم‌آبادلرستان‌باستناد تصویب‌نامه انجمن شهر احداث یکدستگاه ساختمان‌رختشویخانه واقع در میدان باجگیران را بمبلغ ۶۵۰ر۰۰۰ریال و بمدت دو ماه و با نظارت کامل دفتر مهندسی فرمانداریکل از طریق مناقصه به پیمانکار واگذار مینماید . پیمانکارانی که مایل بشرکت در مناقصه فوق میباشند پس از اخذ برك احراز صلاحیت از دفتر مهندسی فرمانداریکل لرستان مبلغ پانصد ریال به حساب ۵۱۹۱ بانك ملی بابت چاپ نقشه و مشخصات تودیع و نقشه و مشخصات را از دفتر مهندسی فرمانداریکل دریافت داشته و پیشنهادات خود را لاك و مهر شده در دو پاکت .
الف ـ محتوی نقشه و مشخصات و برك احراز صلاحیت و ضمانتنامه بانکی بمبلغ ۳۲۵۰۰ ریال و بمدت یکماه .
ب ـ پیشنهاد شرکت در مناقصه تا ساعت ۱۰ صبح‌روزچهارشنبه ۳۰ر٤ر۱۳۵۰ بدفترشهرداری تسلیم و رسید دریافت دارند . پیشنهادات رسیده در ساعت ۱۱ صبح همان روز باز . قرائت خواهد شد حضور پیشنهاد دهندگان در جلسه آزاد است به پیشنهادات مشروط یا مبهم و خارج از اعتدال ترتیب اثر داده نخواهد شد . شهرداری در رد یاقبول یك یا کلیه پیشنهادات مختار است . در صورتی که برنده اول یا دوم یاسوم به ترتیب‌ظرف مدت ۱۰ روز حاضر به‌عقد قراردادنشوند سپرده آنها بنفع شهرداری ضبط خواهد شد .
آ ـ ۲٤٤۱٦ کفیل شهرداری خرم آباد ـ مظفری

رأی بدهید

آگهی حراج نوبت دوم

اسکلت فلزی یکدستگاه گلخانه قدیمی حاصله از تخریب و تعداد ۲۰۰ اصله درخت ریز ودرشت و تعدادی درب و پنجره و آجر در محوطه استادیوم ورزشی کارگران تهران واقع در میدان زاهدی ـ اول خیابان خزانه از طریق حراج بفروش میرسد .
داوطلبان میتوانند همه روزه از ساعت ۱٦ لغایت ۱۸در محل از لوازم نامبرده بازدید نمایند . مراسم حراج در ساعت ۱۰ صبح روز چهارشنبه ۲۳ تیرماه در محل انجام خواهدشد.
آ ـ ۱۰۸٤۳ مجری طرح ۱۵۳۰٤

«آگهی استخدام درارتش شاهنشاهی ایران»

۱ـ ارتش شاهنشاهی ایران برای‌تامین کادر فنی الکترونیك تعدادی داوطلب پسر یا دختر باشرایط وامتیازات مشروحه زیر برای طی آموزشگاه فنی الکترونیك وابسته بدانشگاه پهلوی شیراز میپذیرد .
الف ـ شرایط
۱ـ تابعیت دولت شاهنشاهی ایران
۲ـ متدین بیکی از ادیان اسلام ـ زرتشتی ـ مسیحی ـ کلیمی .
۳ ـ حداقل سن ۱٦ سال تمام (در اول آبانماه ۱۳۵۰)وحداکثر ۲۰ سال تمام
٤ـ داشتن حداقل گواهینامه قبولی سوم دبیرستان (دارندگان مدارك تحصیلی بالاتر در صورت تساوی سایر شرایط حق تقدم دارند .)
۵ـ داشتن صحت مزاج و تناسب اندام برطبق گواهی بهداری های ارتش شاهنشاهی .
٦ـ نداشتن همسر و اولاد و کسان‌تحت تکفل
۷ـ نداشتن پیشینه بد
۸ـ سپردن تعهد خدمت بمدت ۱۱ سال از تاریخ خاتمه تحصیل .
۹ـ موفقیت در ازمایشات ورودی
ب ـ امتیازات
داوطلبان در طول مدت تحصیل در آموزشگاه شبانه روزی بوده و هزینه زیست و پوشاك نظامی آنان توسط ارتش‌شاهنشاهی تامین میگردد ودر سال یکم ماهانه ۱۸۷۵ ریال و درسال دوم ٤۳۷۵ ریال بعنوان کمك هزینه تحصیلی دریافت میدارند .
۲ـ داوطلبان دختردر صورتیکه وسائل‌زیست آنان‌آماده نباشد درمدت تحصیل برابر ارزش جیره دانش‌آموزان پسر ماهیانه وجه نقد دریافت خواهند کرد.
۳ـ فارغ‌التحصیلان دوره دوساله‌بدرجه گروهباندومی یایکسال ارشدیت مفتخر گردیده وسپس برطبق مقررات قانون استخدام نیرو های مسلح شاهنشاهی وآئین نامه فوق‌العاده سختی خدمت کادر تخصصی نیروی هوائی شاهنشاهی از حقوق و مزایای‌مربوطه استفاده خواهند نمود .
٤ـ تعدادی فارغ‌التحصیلان ممتازسال‌دوم‌برای‌طی‌دوره تخصصی انتخاب و یکسال دوره تخصصی را با درجه گروهباندومی و استفاده ازمزایای درجه مزبور طی نموده وپس از فارغ‌التحصیل شدن برابر آئین‌نامه ذکر شده دربالا از مزایای بیشتری استفاده خواهند نمود .
۵ـ ارزش تحصیلی فارغ‌التحصیلان دوساله و سه‌ساله با هم‌آهنگی وزارت آموزش وپرورش تعیین واز مزایای‌آن‌بهره‌مند خواهند شد .
٦ـ دارندگان دیپلم شش ساله متوسطه پس‌از فارغ‌التحصیل شدن برابر آئین‌نامه ذکر شده در بالا دارای مزایای بیشتری نسبت به سایرین خواهند بود.
۷ـ داوطلبان میتوانندبرای کسب اطلاعات بیشتر و ثبت نام با در دست فتوکپی گواهینامه تحصیلی و عین شناسنامه وشش قطعه عکس ٤×۳ از تاریخ نشر این آگهی همه روزه‌باستثنای روز های تعطیل از ساعت ۱۰الی۱۲ تا پایان روز چهارشنبه ۱۳ر۵ر۵۰ در تهران به آجودانی کل‌ستادبزرك ارتشتاران(خیابان کورش چهارراه قصر) ودر شیراز به مرکز پیاده (باغ‌تخت) ودر کرمانشاه به آجودانی کل سپاه ودر مشهد به آجودانی کل لشگر مراجعه و ثبت نام نمایند . م‌الف ٤۸٤۹

آگهی پذیرش دانشجو برای دوره لیسانس
شبانه دبیری دانشسرای عالی

۱ـ مدت تحصیل در دوره لیسانس‌شبانه برابر مقررات بین ۵ تا ۸ سال است .
۲ـ انجام امتحان ورودی ازاول مرداد به هشتم مرداد موکول شد

دانشسرای عالی برای سال آموزشی ۵۰ـ۵۱ در دوره لیسانس‌شبانه دبیری برای رشته‌های فیزیک ، شیمی ، ریاضی ، زیست شناسی ، جغرافیا وزبان انگلیسی با انجام مسابقه ورودی دانشجو می‌پذیرد . خواستاران‌باید:
۱ـ در تهران یا شمیران یا شهرری معلم وزارت آموزش و پرورش باشند.
۲ـ از خدمت وظیفه معاف شده یا خدمت را انجام داده باشند
۳ـ دیپلم کامل متوسطه در یکی از رشته‌های ادبی ریاضی یاطبیعی داشته باشد.
٤ـ پانصد ریال برای مسابقه ورودی به‌حساب ۱۹۳۲ دانشسرای‌عالی در بانک مرکزی ایران بپردازند.
۵ـ فرم تقاضای شرکت در مسابقه را که در زیر چاپ شده است پرکنند وبافیش بانکی پرداخت۵۰۰ ریال‌ودو قطعه‌عکس ٤×٦یا ٤×۳ وفتوکپی صفحه اول شناسنامه و فتوکپی معافیت از خدمت وظیفه ومعرفینامه بخش آموزش و پرورش مربوط ، به دفتر نامنویسی دانشسرای عالی(خیابان روزولت ـ شماره ٤۹) بیاورند .

نامنویسی و انجام مسابقه :

برای شرکت در مسابقه از شنبه دوازدهم تا چهارشنبه سی‌ام تیر صبح‌ها در دانشسرای عالی نامنویسی میشود و برای کسانیکه مدارک‌یاد شده در این آگهی را به دفتر نامنویسی بسپارند کارت مسابقه ورودی‌آماده میشود.
کارتهای مسابقه در ساعات اداری روزهای شنبه دوم و یکشنبه سوم مرداد در دانشسرای عالی پخش وزمان دقیق و جای امتحان بهمراه پخش کارت آگهی میشود.
روز جمعه هشتم امرداد ماه ۱۳۵۰ امتحان ورودی انجام خواهد شد.

یادآوری ها :

۱ـ برنامه‌های آموزشی دوره لیسانس شبانه دبیری و مواد درس‌آن مانند دوره روزانه است . برای دانشجویان شبانه در هر نیمسال حداکثر ۱٤ واحد درس دایر میشود.
۲ـ هرداوطلب فقط دریک رشته میتواند در مسابقه ورودی نامنویسی کند.
۳ـ شهریه هر نیمسال دوره شبانه هفتهزار وپانصد ریال است که‌برای دو نیمسال در آغاز هرسال آموزشی هنگام نام‌نویسی نقدا دریافت میشود ودانشجویان پس از پرداخت شهریه و انجام نامنویسی میتوانند گواهی پرداخت آن رااز دانشسرای‌عالی دریافت کنند.
٤ـ پذیرفته شدگان در مسابقه ورودی باید برای نیمسال اول سال آموزشی ۵۰ ـ۵۱نامنویسی کنند ودر کلاسها حضور یابند ودر امتحان‌پایان آن نیمسال نیز شرکت کنند وگرنه قبولی آنها در مسابقه ورودی در نیمسال های بعد به‌حساب نخواهد آمد.
۵ـ پرسش مواد امتحان ورودی در حدود برنامه دوره دوم دبیرستان وبه شیوه تستهای چند جوابی خواهد بود.
٦ـ کارت مسابقه ورودی برای کسانی صادر میشود که پرونده‌ثبت‌نام آنها هیچ نقصی نداشته باشد و دارای همه شرایط این آگهی باشند . مدارک وپانصد ریال هزینه مسابقه ورودی در هیچ شرایطی پس داده‌نمیشود.
۷ـ ساعت تشکیل کلاسها از ½۵تا½۹ بعدازظهر خواهد بود.

جدول انتخاب رشته :

رشته	دیپلم مورد نیاز: طبیعی	ریاضی	ادبی	تعداد تقریبی پذیرش	مواد امتحانی ورودی
زیست شناسی	×			۵۰	زیست شناسی جانوری‌وگیاهی ، شیمی فیزیك ، زبان‌فارسی ، زبان خارجی
شیمی	×	×		۵۰	شیمی ، فیزیك ، ریاضی ، زبان‌فارسی زبان خارجی
فیزیك		×		۵۰	فیزیك ، شیمی ، ریاضی ، زبان‌فارسی زبان خارجی
ریاضی		×		۵۰	جبر، مثلثات ، هندسه مسطحه هندسه فضائی حساب، زبان‌فارسی زبان خارجی
زبان انگلیسی	×	×	×	۵۰	زبان انگلیسی (درسطح قوی‌تر)زبان زبان خارجی‌عمومی ازبان فارسی
جغرافیا			×	۵۰	جغرافیای‌ایران، جغرافیای عمومی تاریخ ایران، تاریخ معاصراروپا زبان فارسی، زبان خارجی

فرم درخواست

اینجانب بامشخصات زیر :
نام خانواده ..... نام ..... نام پدر .....
دارنده شناسنامه شماره ..... متولد سال ..... ودارنده دیپلم کامل
دبیرستان در رشته ..... که درخدمت معلمی رسمی وزارت آموزش وپرورش
هستم ودرخانه شماره ..... کوی ..... خیابان
شهر ..... زندگی میکنم باآگاهی ازتمام یادآوریهای مندرج درآگهی مسابقه ورودی دوره لیسانس شبانه دبیری دانشسرای عالی مدارك خواسته شده دراین آگهی رابه پیوست تقدیم وتقاضامیکنم که دراین مسابقه برای رشته ..... به اینجانب اجازه شرکت داده شود .
امضاء

شماره ۱۵٦۵۹ ـ تاریخ ۵ر٤ر۵۰
شهرداری اهواز

آگهی مناقصه حسابرسی

شهرداری اهواز رسیدگی به حسابهای سال٤۹ را به موسسات حسابرسی واجد شرایط که صلاحیت آنان به تایید وزارت دارائی رسیده باشد از طریق نشر در جراید به مناقصه میگذارد .
موسسات حسابرسی میتوانند پیشنهادات خود را با ذکر شرایط حداکثر تاپایان روز ۲٦ر٤ر۵۰ازطریق پستی بشهرداری ارسال‌دارند .
منظور از حسابرسی انجام عملیات ذیل است.
۱ـ بررسی اسناد سال ٤۹ که آیا بطور صحیح تنظیم گردیده و دارای ضمائم کافی بوده و عملیات مالی طبق آئین‌نامه و مصوبات انجمن شهر میباشد یاخیر ؟
۲ـ طرز ثبت عملیات وتهیه حسابهای نهائی سال ٤۹ واینکه اصول حسابداری رعایت شده یا خیر؟
۳ـ اعلام نظر موسسه حسابرسی نسبت به روش موجود حسابداری
م‌الف ٤۸۸۹
فتحعلی شیرانی شهردار اهواز
۱ـ۲ آ ـ ۲٤٤۱۸

خانم! زنان

سلامتی خانواده، در گرو نظم است

پدر خانواده ، بچه‌ها، کدبانوی‌خانه چقدر باید بخوابند ؟ آیا پیرها به خواب کمتری احتیاج دارند

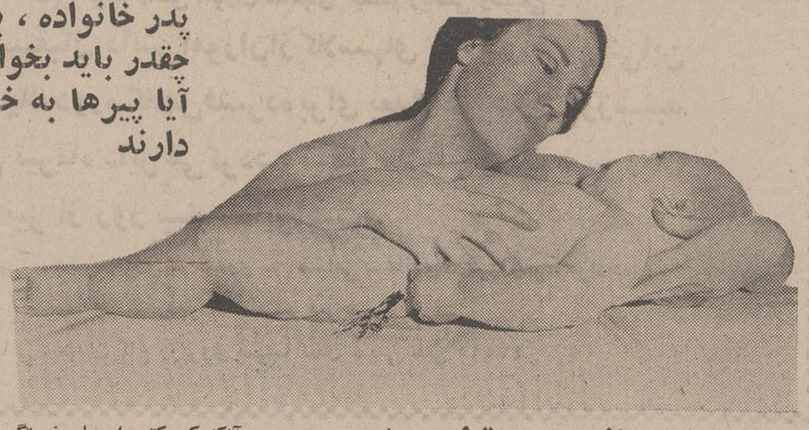

خواب جانوری (منقطع وچندبهره) چیست ؟

دانش انسان درباره خواب بسیار اندک است وهنوزاسرار این حالت شبیه به مرگ فاش نشده است . البته‌درباره وضع بدن در زمان خواب اطلاعات زیادی در دست است آگاهیمکه

ضربان قلب در موقع خواب در دقیقه به ۷۵ تا ۶۰ مرتبه‌کاهش میابد و درجه حرارت بدن کم می‌شود و دفعات دم و بازدم از ۱۶مرتبه درهردقیقه به‌۱۲مرتبه میرسد ولی حالا دریافته‌اند که بعضی از اعمال سیستمهای بدن ما افزایش میابد وسریعتر میشوند . فی‌المثل غدد عروقی فعالانه کار میکنند درگذشته روانشناسان تصور میکردند

بهنگام خواب خون کمتر به‌مغز گردش خون در مغز زیادتر میشود راستی هرکدام از ما به چه‌مقدار خواب احتیاج‌داریم.؟

خواب جانوری

دراین باره نظریات متعددی اظهار شده است . یک پزشک مشهور که چهل سال از عمر خود را صرف مطالعه درباره خواب کرده است میگوید :

ـ همانطورکه اندازه کلاه یا کفش برای افراد تفاوت میکند مدت خواب مورد نیاز افرادنیز بایکدیگر مختلف است . بعضی از مردم به ده ساعت خواب شبانه نیاز دارند وبرای بعضی دیگرحتی‌چهارساعت‌کافی‌است.

بعضی‌ها هرگاه‌خسته‌بشوند، میتوانند چشمانشان راببندند و با مدتی کمتر از پنج دقیقه خواب ، خستگی را از تن بدر کنند در بعضی افراد خواب بدون‌آنکه خود متوجه باشند آنها را می‌رباید اینگونه مردم وقتی خسته میشوند یک یا دو دقیقه با چشمان باز بخواب میروند وبه یکسوخیره میشوند وبعد بخود می‌آیند درحالیکه خستگی را فراموش کرده‌اند بطورکلی دنیاهشت‌ساعت‌خواب را پذیرفته است و یا اگر ما بمثل بعضی از جانداران دیگر این هشت ساعت را به مراتب متعدد تقسیم کنیم و بجای یکبار چندین دفعه بخواب برویم بهتر است؟ بطوریکه‌ازنتیجه‌تحقیقات برمی‌آید دربعضی افرادا‌ینگونه خوابیدن نتایج بهتری داشته است از جمله در بعضی از دانشجویان مشاهده شده است که آنها پس از سه یا چهار ساعت خواب منقطع آمادگی بیشتری برای کار و مطالعه بدست آورده‌اند در مقایسه با وضعی که هشت ساعت ممتد و طولانی خوابیده باشند .

یکی از دانشجویان را می‌شناسیم که همیشه بیدار است و درطول بیست و چهار ساعت هرسه ساعت یکبار نیم ساعت بخواب میرود و باین ترتیب فقط ٤ ساعت دربیست و چهار ساعت میخوابد بدون آنکه کوچکترین‌احساس‌خستگی کند .

آیا میتوانید باندازه‌ای‌که میخواهید بخوابید ؟

متاسفانه عده زیادی ازمردم نمیتوانند به آن‌اندازه‌که‌بخواب نیاز دارند بخوابند ویک‌مطالعه بروی۱۱۲۲دانشجو نشان‌دادکه بیش از یک سوم آنها وقتی صبح از خواب برمیخیزند خسته هستند و یک آمار نشان میدهدکه بیش ازنیمی‌ازجمعیت جهان همیشه ویا در بعضی اوقات دچاربیخوابی وناراحتی هستند .

اگر انسانی چندروز نخوابد به بیماری روانی و فراموشی دچار میشود . همه کودکان را که دچار خواب‌آلودگی‌میشوند دیده‌اند این عارضه در بزرگ سالان که باندازه‌کافی بخوابند بوجود می‌آید و ممکن است که‌خوابی شخص را به امراض متعددی دچار کند و عوارض متعددی نظیر سردرد مداوم ، ضعف ، درد عضلات ، گرفتن زبان برشخص عارض‌شود این شایعه که پیرها به‌خواب‌کمتری احتیاج دارند نادرست است‌چه پس‌از مطالعه بروی ٦۰۰ زن و مرد بالاتر از ٦۰ سال معلوم شده که خواب این گروه باید بیشتر ازهشت ساعت ویا لااقل از ۷ ساعت کمتر نباشد . در غیر اینصورت کمبود خواب و عوارض ناراحت کننده عصبی آنها را ازفعالیت‌عادی‌بازمیدارد بطورکلی پیرها باید ۱۰ ساعت خواب شب و یکساعت خواب بعد از ظهر داشته باشند واگر نمیتوانند بخوابند حداقل چشم هایشان را برهم بگذارند .

خواب بعد از ظهر

خواب بعدازظهربسیار خوب است و بنحو موثرتری میتواند کمبود خواب‌شب‌را جبران‌کند. یکی از راههای درمان کسانی که از بیخوابی رنج میبرند ویا بهنگام خواب دچار ناراحتیهای جسمی میشوند و نمیتوانند چشم بر هم بگذارند فروبردن‌انها درخوابی ١٤ تا ۱۰ ساعته است و تنها موقعی اینگونه بیماران را بیدار میکنند که بخواهند به انها ، صبحانه ، ناهار یا شام بدهند . و برای‌درمان بیماران روانی که هرگونه معالجه‌ای در باره انها بی اثر بوده است از روش خواباندن بمدت۱۰ تا ١٤ ساعت استفاده میشود و غالبا نتایج مطلوبی داده‌است و از ٦٦بیمار که اینگونه بخواب رفته‌اند ۳۸ نفر رو به بهبود رفته‌اند .

خواب،خستگی‌رامیشکند

یکی از اطبای مشهور می ـ نویسد :

ناراحتی ها همچنان که روز به غروب نزدیك میشود افزایش می‌یابد و در عصر به حد نهائی و شدت خود میرسد و براثر بیخوابی ناراحتی های حاصله‌از برخوردها کار روزانه افزایش می‌یابد نتیجه‌اش بیماریهای گوناگون است ولی‌اگر درظهر با یك‌خواب کوتاه دنباله‌و ادامه کارروزانه‌شکسته‌شودناراحتیهای عصبی کاهش می‌یابد وبه خط اول و آغاز خود میرسد و پس از بیدار شدن از خواب شخص احساس آسایش‌و آمادگی‌برای کار میکندوازطرف دیگرهرچه کار بیشتر بشود نیاز به خواب نیزبیشتر است وهرچه شخص کارش زیادتروافزونتر شودباید بیشتر بخوابد ولی متاسفانه درست برعکس این وضع پیش می‌آید و شخصی که کار زیاد دارد اغلب کمتر میخوابدوهمین موجب پیدایش عوارض خطرناك بعدی میشود این قانون درمورد همه صادق است بخصوص در مورد زنانی که بچه‌داری و خانه‌داری میکنند. اطبا هر روز بیشتر و بیشترزنان خانه‌دار رابه خواب افزونتر راهنما میشوند . عادت خواب بعد از ظهر یك عادت بسیار خوب است و برای خیلی ها ذخیره‌انرژی زیادی که برای کار کردن احتیاج دارند

تنها با خواب شب غیر ممکن است .

برای بعضی‌ها خوابیدن امکان پذیر است یعنی وقت اضافی و آزاد برای اینکار دارند ولی نمیتوانند بخوابندباین‌عده‌توصیه میشود که از نوشیدن شیرداغ و استحمام در حمام گرم غافل نشوند و برای اینکه خواب خوب و عمیق داشته باشیم باید هرشب در ساعت معینی بخواب برویم.قبل‌ازخواب غذای‌سنگین میل نکنید وبه‌رادیو گوش نسپارید وتلویزیون را نگاه نکنید واز خواندن کتب حاوی داستان های‌مهیج خودداری کنید بیاد داشته باشید که در چه وضعی بروی تختخواب از خواب بیدار میشوید و وقتی برای خوابیدن به بستر میروید‌بهمان شکل و وضع بخوابید و اگر خوابتان را باین صورت وطبق برنامه‌بانجام برسانید صبح‌نیرو، آمادگی وحوصله کافی رابرای گذراندن یك روز پر کار و مسئولیت خواهید داشت .

فال فردا

فروردین ـ از اینده خودنومید نشوید خبر های خوبی خواهید شنید .

اردیبهشت ـ از زندگی خانوادگی خود خوب دفاع کنیدونگذارید هیچ حادثه‌ای نظام آنرا برهم بزند .

خردادـ ز حسادت و بدخوئی بپرهیزید .

تیر ـ به یک مسافرت کوچک اقدام میکنید و بشما خیلی خوش میگذرد .

مرداد ـ از بی‌حوصلگی و بی‌قراری بپرهیزید .روزشادی در پیش دارید .

شهریور ـ با دوستان خود صمیمی باشید و از مهربانی نسبت‌به آنها دریغ نورزید.

مهر ـ آرزو های‌خودرا توسعه دهید وبه‌دنبال‌بدست آوردن موفقیت باشید .

آبانـ هدیه جالبی دریافت می‌کنید و بسیار خوشحال خواهید شد .

آذر ـ از رسیدگی به حال عزیزان خود غفلت نکنید و از نظر سلامتی مواظب خود باشید .

دیـ روز خوب و امیدبخشی در پیش دارید یک خبر کوچک خرسندتان میکند .

بهمن ـ از لطف خداوندنومید نباشید و هرگز یاس و بدبینی بدل خود راه ندهید .

اسفند ـ گذشت و فداکاری‌را فراموش نکنید زیرا زندگی بدون فداکاری ارزش‌وثمری ندارد .

شرکت ملی نفت ایران

آگهی مزایده شماره ۱۱۴

شرکت ملی نفت ایران در حدود ۳۵۰۰تن آهن آلات از قبیل مخازن ، لوله های آهنی و چدنی ، ورق آهنی ، نبشی ،ریل،تیکه‌های‌آهن‌های فرسوده‌وزنك‌زده، یکدستگاه جرثقیل ازکارافتاده‌و اجناس‌مختلف دیگر که کلا اسقاط ، مستعمل‌و فرسوده میباشد بوضع موجود واقع درانبار مازاد ۲ و ۳ آبادان را در یك گروه ازطریق مزایده‌عمومی‌بفروش میرساند.

توضیح آنکه آهن آلات ، مخازن و یاهر نوع جنس دیگری که با مواد خارجی توام باشد کلا از اجناس مورد مزایده‌محسوب میشود .

۱ـعلاقمندان‌میتوانند برای‌دریافت‌اوراق‌مزایده در تهران به اطاق ۱۲۲۵ طبقه دوازدهم اداره مرکزی شرکت ملی نفت‌ایران واقع‌در خیابان تخت‌جمشید ویادر خرمشهر به اداره اجناس مازاد جنوب‌مراجعه نمایند .

۲ـ پیشنهاد دهندگان میتوانند قبل ازتسلیم پیشنهاد از ساعت ۹الی ۲/۱ روز های ۲٦ر٤ر۱۳۵۰ و ۲۷ر٤ر۱۳۵۰ و۲۸ر٤ر۱۳۵۰ در انبار مازاد شماره ۲و ۳ آبادان حضور یافته و باتفاق نمایندهٔ‌اداره اجناس مازاد جنوب اجناس مورد مزایده را رویت نمایند .

۳ـسپرده‌شرکت‌درمزایده‌مبلغ۸۰۰ر۰۰۰ریال میباشد که میباید یا بصورت وجه نقد به صندوق حسابداری شرکت ملی‌نفت در تهران یا آبادان تسلیم گردد و رسید آن ضمیمه پیشنهاد گردد و یابصورت تضمین نامه بانکی مورد قبول شرکت که ٦۰ روز از تاریخ آخریزمهلت قبول‌پیشنهاد معتبربوده وضمیمه پیشنهاد گردد .

٤ـپیشنهادات‌درروز ۳شنبه‌۵ر۵ر۱۳۵۰تا ساعت ۱۲ ظهر در دفتر قسمت بازرگانی طبقه ۱۱اطاق ۱۱۰۷ درتهران‌و تا ساعت ۱۲ ظهر در اداره اجناس مازاد جنوب خرمشهر پذیرفته شده ودر ساعت ۹ صبح روز ۷ر۵ر۱۳۵۰ در کمیسیون معاملات واقع در طبقه ۱۰اداره مرکزی شرکت در تهران باز و قرائت خواهد شد .

۵ـبه پیشنهادات ناقص،مبهم، مشروط‌و فاقد سپرده و به پیشنهاداتیکه با شرایط مندرج‌در آگهی‌وبرك مشخصات‌و شرایط شرکت در مزایده مغایرت داشته و یا بیش از یك شخص حقیقی‌ویا حقوقی‌آنرا امضاء نموده باشد و به پیشنهاداتیکه‌پس‌ازموعدمقررحتی‌بعنوان‌متمم اصلاحی و یا هر عنوان دیگری وهمچنین به تقاضای استرداد پیشنهاددر صورتیکه پس‌از موعد مقرر در آگهی واصل شودمطلقا ترتیب‌اثرداده نخواهدشد .

٦ـ شرکت در رد یا قبول یك یا کلیه‌پیشنهادات واصله بدون آنکه محتاج به ذکر دلیل باشد مختار خواهد بود .

حضور پیشنهاد دهندگان ویا نمایندگان‌آنها با در دست داشتن معرفی نامه در جلسه قرائت پیشنهادات آزاد است .

ارامنه میهن پرست تهران و شمال ایران
به آقای دکتر
گاگیك هواگیمیان
استاد دانشگاه طهران و عضو حزب ایران‌نوین
که مومن باصول انقلاب شاه ومردم میباشد
رای خواهند داد
گروهی از ارامنه میهن پرست ایران

مؤسسهٔ انتشارات امیرکبیر
دایرة‌المعارف
دانش بشر
در ۲۰٦۷ صفحه

رأی بدهید

اجاق گاز اجاق گاز اجاق گاز اجاق گاز اجاق گاز اجاق گاز اجاق گاز اجاق گاز اجاق گاز

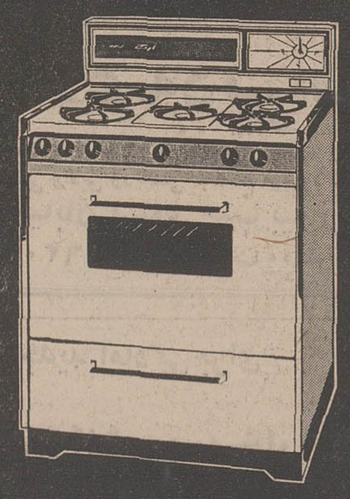

پاره‌ای ازخصوصیات اجاق گاز
ارتج

- فربزرگ ـ کباب پزکشوئی
- تاوه برای پختن بیفتک، کتلت، نیمرو
- صفحات و درهای جدا شونده که نظافت اجاق گاز براحتی وسرعت انجام میگیرد
- محل نصب جوجه سرخ کن برقی

درمدلهای چهارشعله ـ پنج شعله
مبلی و در رنگهای جالب و
متناسب با هر آشپزخانه

ارتج ارتج ارتج ارتج ارتج ارتج

به ایالات متحده آمریکا باجت افسانه‌ای ۷۴۷ پرواز کنید.

نرخهای نوین ارزان اتلانتیك شمالی برای جوانان (۱۲ ـ ۲۵ ساله) !!!

فرانکفورت ـ نیویورك و برگشت ۲۱۰،۰۰ دلار اتازونی*

نرخهای فوق همچنین شامل بوستون ، منترآل ، فیلادلفی ، شیکاگو و لوس‌آنجلس میگردد وقابل فروش در ایران است.

از تهران همه روزه ساعت ۷ صبح (باستثنای دوشنبه) ورود به نیویورك ساعت ۱٦/۳۵ ، شیکاگو ساعت ۱٦/۰۰ از طریق فرانکفورت یا مونیخ. لطفاً باآژانس مسافرتی خودتان تماس بگیرید یا با

* درجه اکونومی، جهانگردی

لوفت هانزا

تهران : ۳۱۱ خیابان تخت جمشید
ذخیره جا وبلیط : ۷۸ ـ ۸۲۲۰۷۱
بار : ۸۲۲۰۷۰
آبادان : هانزا لاین تلفن : ۲۴۸۰

سازمانهای فرهنگی و آموزشی

آگهی ثبت نام

آموزشگاه بهیاری بیمارستان مهر

دوشیزگان داوطلبی را که واجد شرایط زیرباشند میپذیرد :

۱ـ داشتن مدرک قبولی سوم متوسطه که معدل آن کمتر از ۱۲ نباشد .
۲ـ داشتن سلامتی جسمی و روحی.
۳ـ داشتن رضایت نامه از والدین .
٤ ـ مجرد باشد.
٥ ـ سن بین ١٦ الی ٢٤ سال باشد .
٦ـ دوبرك فتوکپی شناسنامه عکس‌دار
۷ـ چهار قطعه عکس ٤ × ٦ .

داوطلبان میتوانند از تاریخ نشر این آگهی تا ۱۵ مرداد ماه ۱۳۵۰ همه روزه بغیر از روز جمعه از ساعت ۸ تا ۲ بعد از ظهر با در دست داشتن مدارک فوق بانضمام پانصد ریال برای ثبت نام بدفتر آموزشگاه بهیاری واقع در خیابان زرتشت بیمارستان مهر مراجعه نمایند .

آموزشگاه بهیاری بیمارستان مهر

ششم ابتدائی تضمینی

درسازمان فرهنگی فخر ایران

امیرآباد شمالی ـ خیابان هیراد تلفن ٦٣٠٣٩٨

اجوتک

مرکز تکنولژی تربیتی
تجهزکننده آزمایشگاه **دوره راهنمائی** محل
نمایشگاه ـ خیابان پهلوی اول عباس‌آباد تلفن ٦٢٨٥٠٢

دبیرستان پسرانه سپاس ـ دبیرستان دخترانه گهرپرور

وابسته «به گروه فرهنگی دارالفنون»

عصر دانش از دانش آموزان ساعی برای تمام کلاس های‌دبیرستان‌و دوره اول راهنمائی تحصیلی ثبت نام مینماید

موفقیت دانش آموزان عزیز دراین‌موسسه فرهنگی در سال تحصیلی گذشته مرهون فداکاری وکوشش دبیران شایسته دانشمندودانش‌آموزان جدی‌وزحمتکش بوده است .

امید است باثبت‌نام در دبیرستان های‌گروه ازاین موفقیت بی‌نظیر استفاده فرمایند .

نشانی : خیابان تاج نزدیك سه راه تهران ویلا
تلفن دبیرستان سپاس ۹۷۵۹۲٤ ـ ۹۷۲٦۳٦
تلفن دبیرستان دخترانه گهرپرور ۹۷۵۹۵۳

پیام لنگرودیان مقیم شهرستان شهسوار به‌همشهریان‌گرامی

همشهریان عزیز ، دراین موقع، که انتخابات دوره بیست‌و سوم مجلس شورایملی درتحت عنایات شاهنشاه معظم ودرلوای قانون مشروطه سلطنتی ایران درکمال آرامش و آزادی آغاز گردیده ، لنگرودیان مقیم این شهرستان از شما میخواهند به سرباز انقلاب و جانباز شاه و میهن جناب آقای دکتر شمس‌الدین ابوالهدی که خدمات اجتماعی ایشان به هیچ یك از مردم شهرستان لنگرود پوشیده نیست رای بدهید و درانتخاب ایشان از هیچگونه فداکاری ـ شجاعت و جانبازی دریغ نورزید . چشمان پرامید ما بانتظار شجاعت ، فعالیت و شهامت شماست.

آ ـ ۲۳۸۹٤ علی‌معتمدی ودویست‌امضای‌دیگر

جمعیت خیریه فرح پهلوی

آموزشگاه کودکیاری والاحضرت فرحناز پهلوی

آموزشگاه برای پنجمین دوره کودکیاری از مهر ماه سال تحصیلی ٥١ ـ ١٣٥٠ آغاز میشود با شرایط زیر داوطلب می‌پذیرد .

۱ـ سن بین ١٦ تا ٢٤ سال
۲ـ تابعیت ایران
۳ ـ داشتن گواهینامه سال سوم متوسطه (حداقل معدل ١٢) .
٤ـ رسید بانکی بمبلغ ٥٠٠ ریال بابت شرکت در امتحان مسابقه که بحساب شماره ٤٥٦٤ شیرخوارگاه جمعیت خیریه فرح پهلوی در بانك ملی ایران شعبه شاهرضا پرداخت شده باشد .
٥ـ عکس ٣ × ٤ (٦ قطعه) .

دوره آموزشگاه کودکیاری سه سال خواهد بود وپس از پایان دوره تحصیلی فارغ‌التحصیلان این آموزشگاه باخذ دیپلم کودکیاری که وزارت آموزش و پرورش ارزش تحصیلی آن را برابر ششم متوسطه در رشته کودکیاری (پرستاری اطفال) شناخته است نائل خواهند آمد .

واجدین شرایط همه روزه از ساعت ۸ صبح الی ۱۲ ظهر از تاریخ ۱۵ تیر ماه الی ۱۵ شهریور ماه سال جاری بدفتر آموزشگاه واقع در خیابان شاهرضا پیچ شمیران جنب بیمارستان جهانشاه صالح مراجعه نمایند .

تاریخ مسابقه و مصاحبه ۲۵شهریور در سالن‌آموزشگاه خواهد بود .

داوطلبان واجد شرایط شهرستانها میتوانند مدارك‌خود را باذکر نشانی کامل ازطریق پست سفارشی‌به‌آدرس آموزشگاه ارسال دارند .

داوطلبان باید تعهد نمایند که پس از فراغت از تحصیل حداقل مدت دو سال در شعبات جمعیت خیریه فرح پهلوی در شهرستانها خدمت نمایند .

سرپرست آموزشگاه کودکیاری والاحضرت فرحناز پهلوی
مهری قدسی

آ ـ ۲٤۳۰٤

دبستانهای نمونه علاءالدین (پسران‌ودختران)

دوره راهنمائی تحصیلی (پسران‌ـدختران)

دبستانهای نمونه علاءالدین (شماره ۱دختران ـ شماره ۲ پسران)افتخار دارد که‌دوره سه‌ساله راهنمائی تحصیلی بنام‌سارت (شماره۱ دختران‌وشماره ۲پسران) باوسائل سمعی‌وبصری‌مدرن وآزمایشگاهی و کارگاهی بشرح زیر :

الف ـ دروس نظری ـ ۱ قرآن و دین و اخلاق ـ ۲ زبان ادبیات فارسی ـ۳ علوم تجربی (فیزیك ـ شیمی ـ طبیعی ـزیست‌شناسی ـ بهداشت) ٤ ـ شناخت حرفه وفن ـ ٥ ـریاضیات ـ٦ ـعربی ۷ ـتاریخ‌و جغرافیا ـ تعلیمات اجتماعی ـ ۸ زبان خارجه ـ۹تربیت بدنی ـ(فوتبال ـوالیبال باسکتبال‌ـ ژیمناستیك ـ ایمنی) ۱۰ـ هنرو نقاشی (خط‌ـ شکل‌سازی ـموسیقی)

ب ـ حرفه وفن .

در رشته‌های زراعت ـباغبانی ـپرورش‌دام ـ صنایع کشاورزی ـ ماشین آلات ـ اموراداری‌ـ بازرگانی‌ـ بانکداری‌ـ خدمات‌بهداشتی‌ـ پوشاك ـتغذیه‌وطبخ

از اول‌مهرماه زیر نظرمعلمان و استادکاردان مجرب‌ودوره‌دیده افتتاح‌وهمه روزه ثبت نام مینماید .

دانش‌آموزانیکه معدل آنان از ١٦ به‌بالا بوده و اولیاء آنها عضو لژیون خدمتگذاران بشر باشند با دردست داشتن معرفینامه‌از پرداخت شهریه معاف خواهند بود .

مدیر عامل‌سارت وعضولژیون‌خدمتگزاران بشر ـ سرهنك رفیعی تهرانی

نشانی ـ داودیه ـ خیابان فرحناز کوی میترا تلفن ۷۷۲۹٦۸

گروه فرهنگی سخن

برای‌اولین دوره راهنمائی تحصیلی از دانش‌آموزان
فارغ‌التحصیل کلاسهای پنجم دبستان نام‌نویسی مینماید

دبیرستان دختران : اول جاده قدیم شمیران خیابان حقوقی تلفن ۷٦٤۳۹۱ ـ ۷٥۲٦۱۲

دبیرستان پسران : خیابان قدیم شمیران .ایستگاه عوارضی روبروی وزارت بهداری تلفن ۷٦٤٥۰۱ ـ ۷٥۱۹۹۳

گروه فرهنگی انوشه

دبیرستان‌شماره۱ پسران‌انوشه

برای دوره اول و دوم طبیعی و ریاضی همه روزه ثبت نام مینماید ،و کلاس های تقویتی و تجدیدی نیز دایر است .

نشانی :خیابان محمدرضا شاه‌ـ خیابان رسائی (خیابان نهم)
تلفن ٦۲۱۰۰۱

دبیرستان کیهان نو

دانائی توانائی

فقط برای

کلاس‌اول و دوره راهنمائی تحصیلی

درصبح روزهای دوشنبه وچهارشنبه‌نام نویسی‌میکند
آیزنهاور اول جمشیدآباد شمالی تلفن‌های ٦٦٦۷۷۹ و ٤۷۸۷٥

اطلاعیه‌دبیرستان‌میترا

همه روزه‌از ساعت ۸ تا ۱۲ از کلاسهای دوره راهنمائی تحصیلی‌واول دبیرستان ورشته طبیعی وادبی وریاضی ثبت‌نام میشود .

نشانی : خیابان پهلوی جنب بیمارستان شماره ۱ ارتش
تلفن ٦۲۰۹۷٦ ـوسیله‌رفت‌وآمد مهیا است .

Simin English Classes

دوره‌های جدید آمادگی برای

اعزام‌دانشجو به‌خارج از کشور

کلاسهای انگلیسی سیمین ـ ازدوشنبه ۲۱ تیر **دوره‌های فشرده وسریع آمادگی رابرای گذراندن امتحانات اعزام‌دانشجو به خارج آغاز میکند .**

دفتر ثبت‌نام : تخت‌جمشید، مقابل سینما پارامونت

گروه‌فرهنگی خرداد

دبیرستانهای خردادبرای‌سال تحصیلی ٥٠ـ١٣٥١ جهت‌کلاسهای ششم ریاضی و طبیعی و سایر کلاسهای دوره‌اول‌و دوم و(دوره‌راهنمائی

همه روزه ثبت نام مینماید)

دبیرستان شماره یك‌ـ چهار راه سیدعلی کوچه حریر فروش تلفن۳۰٥٤٥۸
دبیرستان شماره ۲ ـ خیابان مهراز نرسیده بمیدان شهناز تلفن ۷٥٤۹۱۱

گروه‌فرهنگی مرجان

قابل توجه دانش آموزان سالهای ششم ریاضی وطبیعی

بعلت استقبال دانش‌آموزان‌از کلاسهای تجدیدی و تقویتی‌این گروه ، یك دوره کلاس‌فشرده برای بعدازظهرها از روزشنبه نوزدهم تیرماه دایر می‌گردد . ضمنا کلاسهای تك درس‌زبان وعربی نیز از روز شنبه دایراست .

آیت‌الهی ـ دکتر ایزدی ـ صدری ـ صیامی ـ عابدی ـ فروزانفر . مرادحمزه .
مهرداد ـ دکتر میرحسینی

نشانی : میدان کاخ روبروی سینما گلدن سیتی تلفن ٤۳٥۹٥

اطلاعیه

(دبستان پایا)

گروه فرهنگی رشدیه

باطلاع اهالی محترم تهران ویلا ـ آریا شهر ـ کوی کن ـ شهرآرا و گیشا میرساند .

دبستان پایا درامتحانات نهائی‌کلاس ششم وپنجم صددرصدقبولی داشته و در سال‌تحصیلی ٥١ ـ ٥٠

برای کلیه کلاسهاو **دوره‌اول‌راهنمائی** همه روزه از ساعت ۸٫۳۰ الی ۱۰٫۳۰ ثبت نام مینماید وسیله ایاب و ذهاب آماده است

تهران ویلاـ انتهای خیابان دوم تلفن ۹۷٤۹۲٥

دبستان وکودکستان فرهنك شفا

باتشکیل کلاس اول راهنمائی وآزمایشگاه مجهز همه روزه بخصوص برای کلاسهای اول ثبت‌نام میکند.
کلاسهای تقویتی وانگلیسی تابستانی واستخر شنا دایراست .

عباس‌آباد انتهای خیابان بخارست تلفن ٦۲۸۳۲۲

گروه فرهنگی دکتراقبال

برای کودکستان و دبستان راهنمائی تحصیلی دوره کامل متوسطه (ریاضی‌ـ طبیعی) در محلهای زیر صبح وعصر ثبت‌نام میکند .

۱ـ دبیرستان شماره یك آرین
میدان ۲٥ شهریور ـ خیابان بختیار تلفن ۸۲۰۸۲٦
۲ـ دبستان دختران وپسران میدان۲٥ شهریورکوچه جار تلفن ۸۲٦۷۳۷ آـ۲۲۹۲۸

کلاس های جدید تقویتی ، تجدیدی

دوره کامل دبیرستان (طبیعی ، ریاضی ، ادبی)

فضیلت

شماره‌یك:خیابان امیریه‌نبش منیریه تلفن ٤۲٦٤٥
شماره دو : سیمتری چهار راه‌لشکرمقابل بیمارستان روزبه تلفن٥۳۱۰۱٦

گروه‌فرهنگی جهان‌علوم

دبیرستان دخترانه شماره یك

برای کلاسهای‌دوره راهنمائی کلاس‌پنجم وچهارم رشته بازرگانی‌و چهارم‌و پنجم‌و ششم منشیگری چهارم‌وپنجم‌و ششم‌طبیعی‌و ادبی‌نام نویسی مینماید .

«ثبت نام همه روز صبحها از ۸ تا ۱۲ بعد از ظهر هااز ٤ تا ۷»

« وسیله رفت و آمد آماده است »
نشانی : امیر آباد شمالی ـ شیراز شرقی تلفن ر٦۳۰٤۰۰

دبستان‌مهدیه‌تجریش

کلاس اول دوره راهنمائی برای سال تحصیلی ٥١ـ٥٠ دایر نموده و از متولدین سال ١٣٤٤ برای کلاس‌اول‌دبستان ثبت نام میشود .

وسیله‌رفت‌وآمد آماده است تلفن ۸٥۲۷٤۰
تجریش اول کوچه اسدی

سازمان‌فرهنگی‌فخرایران

کودکستان و دبستان و دوره اول راهنمائی

دخترانه پسرانه باکادر مجهز آموزشی و سرویس
ثبت نام همه روزه صبحها ۸٫۳۰ تا ۱۱٫۳۰
امیر آباد شمالی خیابان هیراد تلفن ٦۳۰۳۹۸

جمعه‌صبح تاعصر

روز خوشی را با خانواده خوددر

استخرخانوادگی

بگذرانید
سرسره آبی مارپیچی ـ دایووترامپ ـ
Dive-o-Tramp
تاب ـپینك‌پنك و سایر وسائل تفریح
امیرآباد شمالی ـ محل دبیرستان اخگر
شماره ۱۱٦ ـتلفن٤۱۳٦۲

کودکستان‌ودبستان‌نارون

استخرشناوکلاسهای زبان‌انگلیسی ونقاشی‌وباله بامربیان کارآزموده انگلیسی زبان‌و انواع‌وسائل بازی‌و سرگرمی برای‌ترم تابستانی وسال‌تحصیلی آینده ثبت نام مینماید .

نشانی جاده پهلوی اول کوچه تلویزیون کانال ۳ تلفن ٦۲۰۰۳۰

دبیرستان‌موسوی

برای دوره راهنمائی و دوره اول دبیرستان‌و چهارم و پنجم ریاضی صبحها ثبت نام میکند خیابان ایران ـ خیابان سقاباشی ۳۱۹٦۸۷

هنرستان‌صنعتی ایران تکنیک

برای دوره کمك مهندسی رشته های برق ، اتومکانیك وصنایع فلزی هنرجو میپذیرد .

قبولشدگان سال سوم متوسطه یا دارندگان گواهی نامه آموزشگاه سه ساله حرفه‌ای میتوانند همه روزه صبحها از ساعت ۸ تا ۱۲ و عصر ها ساعت ٤ تا ۷ مراجعه و برای کلاسهای روزانه یا شبانه ثبت نام نمایند .

امیرآباد ـ جنب پمپ بنزین کوچه آسانی تلفن ٦۳۳٤۳۲

بستنی قیفی پلاستیکی پاك با آدامس

محصول جدیدی از پاك که با رعایت اصول کامل بهداشتی تهیه شده

آگهی وزارت دارائی

در اجرای ماده ۳۰۱ قانون مالیاتهای مستقیم بمودیـــان مشروح در جدول زیر کـــه نشانی قانونی آنها در دست نیست بدینوسیله آگهی میشود که در ساعت ۹ صبح الـی ۱۱ صبح روز مقرر در ستون (تاریخ دعوت) جدول مزبور برای حل و فصل مالیات‌بقایای مالیاتهای مستقیم خود دراداره امور کمیسیونهای مالیاتی‌واقع در کاخ وزارت دارائـــی (کمیسیون بدوی) حل‌اختلاف حاضر شوند عـــدم حضور مودیان در کمیسیون مزبورطبق ماده ۳۱۳ قانون مانع رسیدگی و صدور رای نخواهند بود .

شماره ردیف	نام و نام خانوادگی	کلاسه	نوع مالیات	سالهای‌مورد مطالبه	مبلغ مورد مطالبه	تاریخ دعوت بکمیسیون
۱	اکبر حسینی	۱۳۳۹	نزولی	۳۶	۲۶۷۸	۲۵ر۵ر۵۰
۲	مهدی دانشور	۱۵۰۴	»	۴۱	۱۶۵۰	
۳	مهدی لباسچی	۱۵۰۶	»	۴۱	۸۴۳۸	
۴	رضا شایگان	۱۵۰۸	»	۴۱	۳۰۵۸	
۵	محمد یزدی	۱۵۱۱	»	۴۱	۱۴۲۸	
۶	صیون کهنیم	۱۵۲۵	»	۳۸	۶۰۳۸	
۷	احمد قادری	۱۲۶۳	»	۴۰	۲۴۵۳۶	
۸	حاج‌علینقی کاشانچی	۱۲۶۷	»	۴۰	۱۹۴۲۹	
۹	حبیب معتمدی	۱۲۷۲	»	۴۰	۱۷۵۲۶	
۱۰	محمود محمودیان	۱۲۷۶	»	۴۰	۲۱۷۸	
۱۱	محمدصادق مروتی	۱۲۷۸	»	۳۹	۱۴۶۹۳	
۱۲	احمد نریمان	۱۲۸۲	»	۳۸	۱۰۳۶۰	
۱۳	حسن نیک	۱۲۸۳	»	۳۹	۷۳۳۵	
۱۴	مراد شریفی	۱۳۲۸	»	۳۶	۴۳۶۰	
۱۵	ابراهیم چایچیان	۱۳۲۹	»	۳۶	۷۰۷۵	
۱۶	علی‌عطا عسگری	۱۳۳۳	»	۳۶	۱۸۲۰	
۱۷	حشمت سهامی پور	۱۳۳۲	»	۳۵و۳۶	۶۸۰۱۸	
۱۸	ابوالقاسم راجی	۱۳۳۴	»	۳۶	۶۹۳۰	
۱۹	آقای شریعتمداری	۱۳۳۶	»	۳۵و۳۶	۱۳۰۶۰	
۲۰	اسمعیل باقر زاده‌صالحی	۱۲۰۵	»	۳۹	۲۰۵۲	
۲۱	مهدی حسینی درست	۱۲۲۰	»	۳۹	۲۵۰۰	
۲۲	محمود دربندی	۱۲۲۴	»	۳۹	۲۷۶۶۲	
۲۳	سید مصطفی رضوی	۱۲۳۱	»	۳۹	۶۹۱	
۲۴	محمد مهدی ستاری	۱۲۴۲	»	۳۹	۵۴۴۴	
۲۵	محمد ساکتی	۱۲۴۳	»	۳۹	۷۲۸۴	
۲۶	مرتضی سهیلی	۱۲۴۴	»	۳۹	۱۰۲۹۴	
۲۷	محمد سعیدی	۱۲۴۵	»	۳۹	۷۲۶۳	
۲۸	اصغر صمدیان	۱۲۵۱	»	۳۹	۲۴۱۷	
۲۹	مراد صدق	۱۲۵۲	»	۳۹	۲۳۵۱	
۳۰	محمد عدالت	۱۲۵۵	»	۳۹	۶۹۹۳	
۳۱	حسن عظیمی	۱۲۵۷	»	۳۹	۱۴۹۵۱	
۳۲	اصغر فرزانه	۱۲۶۰	»	۴۰	۶۷۱۹	
۳۳	اسد قربانی	۱۲۶۱	»	۴۰	۹۰۵۰	
۳۴	داود قطان	۱۲۶۲	»	۴۰	۴۴۸۵	
۳۵	جعفر رضوانی	۱۱۴۵	»	۳۹	۲۴۶۰۴	
۳۶	محمد راجی	۱۱۴۶	»	۳۹	۱۶۹۴۰	
۳۷	ابراهیم حسینی	۱۱۶۷	»	۴۱	۲۷۳۹۲	
۳۸	حسین فتاحی	۲۱۶۹	»	۴۱	۱۲۰۴۲	
۳۹	محمد علی کبیری	۱۱۷۰	»	۴۱	۹۱۷۳	
۴۰	محمود نیکنام	۱۱۷۴	»	۴۱	۱۸۵۴۸	
۴۱	احمد مرادی	۱۱۸۳	»	۴۱	۹۹۶۸	۲۶ر۵ر۵۰
۴۲	جعفر تهرانی	۱۱۸۵	»	۴۱	۱۶۳۴	
۴۳	حسن رحیمی	۱۱۸۸	»	۳۹و۴۰	۲۵۰۰۲	
۴۴	جعفر رضوی	۱۱۹۱	»	۳۹و۴۰	۲۶۲۳۲	
۴۵	شوکت شنوا	۱۱۹۲	»	۳۹	۲۵۹۹	
۴۶	محمود شریفی	۱۱۹۳	»	۳۹	۲۳۰۹۵	
۴۷	احمد صمدیان	۱۱۹۵	»	۳۹	۱۸۶۷	
۴۸	اصغر امیر ابراهیمی	۱۱۹۷	»	۳۹	۴۶۵۵	
۴۹	منصور ابراهیمی	۱۱۹۸	»	۳۹	۲۳۳۴	
۵۰	لیلی مهستی	۱۰۸۰	»	۳۸	۶۴۰	
۵۱	رضا آذرمی	۱۰۸۵	»	۴۱	۴۰۵	
۵۲	غلامرضا اصفهانی	۱۰۸۶	»	۴۱	۶۳۵۱	
۵۳	ابوالحسن اخوان	۱۰۸۷	»	۴۱	۵۳۳	
۵۴	حسینعلی بازرگان	۱۰۸۸	»	۴۱	۳۱۴۳	
۵۵	آقای نیکپور	۱۰۸۹	»	۴۱	۱۴۳۰	
۵۶	تقی‌زاده خراسانی	۱۰۹۰	»	۴۱	۱۸۳۱	
۵۷	سلمان تبریزی	۱۰۹۱	»	۴۱	۸۵۴	
۵۸	علیمحمد رشتی	۱۰۹۲	»	۴۱	۱۱۱۹	
۵۹	اسماعیل زنجانی	۱۰۹۴	»	۴۱	۱۰۳۸	
۶۰	محمد تقی صادقزاده	۱۰۹۷	»	۴۱	۳۸۲۴	

مدیر کل بقایای مالیاتهای مستقیم ـ خاقانی

آگهی پذیرش دانشجو برای دوره دکتری دانشکده الهیات و معارف اسلامی

دانشکده الهیات و معارف اسلامی دانشگاه تهران برای دوره دکتری هریک از گروههای آموزشی زیر ٤ نفر از طریق مسابقه می‌پذیرد :

گروه فرهنگ عربی وعلوم قرآنی .
گروه فرهنگ و تمدن اسلامی .
گروه فقه ومبانی حقوق اسلامی .
گروه فلسفه و حکمت اسلامی .
گروه ادیان و عرفان .

دانشجو باید دارای شرایط عمومی زیر باشند :

۱ـ داشتن مدرک فوق لیسانس از یکی از رشته‌های دانشکده الهیات و معارف اسلامی دانشگاه تهران یا رشته‌های مشابه آن از دانشگاههای معتبر یا موسسات علمی دیگر که مورد تـایید دانشگاه باشد مشروط برآنکه میانگین کل نمره‌های داوطلب در دوره فوق لیسانس از۳مطابق اصول جدید نمره‌گذاری وازخوب طبق معیارهای دیگر کمتر نباشد .

۲ـ پذیرفته شدن در امتحان ورودی زبان خارجی (انگلیسی یا فرانسه) در حدی‌که داوطلب به‌آسانی بتواند از کتب علمی در رشته مورد نظر خود استفاده کند .

۳ـ پذیرفته شدن در امتحان اختصاصی پس از قبولی در امتحان زبان خارجی .

داوطلبان میتوانند برای کسب اطلاع بیشتر از نحوه امتحان زبان و امتحان اختصاصی هرروز بدفتر گروهها در دانشکـده مراجعه نمایند .

داوطلبان باید از تاریخ چهارشنبه ۲۰ مردادماه ۱۳۵۰ تاآخر وقت روزپنجشنبه چهارم شهریورماه ۱۳۵۰ بدفتر دکتری‌دانشکده مراجعه و با تسلیم مدارک زیر ثبت‌نام نمایند .

مدارک لازم :

۱ـ فتوکپی دانشنامه دوره فوق لیسانس دوبرگ .
۲ـ مشخصات شناسنامه یک برگ .
۳ـ عکس ٤ × ٦ دو قطعه .
٤ـ برگ معافی یا انجام خدمت‌وظیفه .
٥ـ رسید یک هزار ریال که بحساب ۱۰۸٤ دانشگاه در بانک مرکزی پرداخت شده باشد .

امتحان مسابقه ورودی روزهای ۲شنبه هشتم شهریورماه و چهارشنبه دهم شهریورماه ۱۳۵۰ از ساعت ۹صبح آغاز میشود.

برنامه تفصیلی امتحانات ورودی ورشته‌های مورد پذیرش هر گروه در دانشکده الهیات آگهی شده و داوطلبان برای اطلاع بیشتر میتوانند مراجعه نمایند .

یادآوری :

۱ـ کسانی که در مسابقه ورودی پذیرفته میشوند باید درنیمسال اول سال تحصیلی ٥۱ـ٥۰ ثبت‌نام کنند و مشغول تحصیل شوند وگرنه حق نامنویسی آنان از بین خواهد رفت .

۲ـ برای اطلاع ازسایرشرایط داوطلبان باید به‌اداره آموزش دانشکده الهیات و معارف اسلامی مراجعه نمایند. م‌الف٤٤٦۹

دانشکده الهیات و معارف اسلامی

۱ـ۲ آ ـ ۲٤۲۷٦

آگهی استخدام

نیروی هوائی شاهنشاهی تعدادی داوطلب جهت طی دوره دانشکده افسری (خلبانی)باشرایط زیر استخدام مینماید :

الف ـ شرایط نام‌نویسی

(۱)ـ تابعیت دولت شاهنشاهی و متدین بیکی از ادیان رسمی کشور (اسلام ـمسیحی ـ کلیمی ـزرتشتی).

(۲) ـداراپودن حداقل دیپلم کامل متوسطه رشته های(ریاضی یاطبیعی)

(۳)ـ قبول‌شدن ازمعاینه جسمی‌وآزمایشی استعداد خلبانی وزبان انگلیسی در حدود معلومات دبیرستان‌و داشتن حداقل قد ۱٦۳سانتی‌متر .

(٤)ـ حداقل سن ۱۸سال تمام وحداکثرسن ۲٤سال تمام‌وبرای کسانی که خدمت زیربرچم راانجام داده‌اند ۲٥سال می‌باشد.

(٥)ـنداشتن عیال و اولاد و کسان تحت تکفل .

ب ـ مدت تحصیل ـحقوق‌ومزایا .

(۱)ـمدت تحصیل در دانشکده افسری خلبانی حداقل دوسال در داخل یاخارج‌بوده‌و هزینه زیست‌ولباس‌بعهده نیروی هوائـی شاهنشاهی است.

(۲)ـ دانشجویان سالهای یکم‌و دوم قبل از پرواز ماهانه٤۳٦۰ ریال‌وپس از شروع پرواز ۸۱۱۰ریال‌ودانشجویان سال‌سوم۱۰۲۰۰ ریال حقوق دریافت میدارند ضمناچنانچه دانشجویان برای ادامه تحصیل به خارج اعزام شوندعلاوه برحقوق مذکور از فوق‌العاده تحصیل درخارج از کشور نیزاستفاده خواهند کرد.

(۳)ـ دانشجویانی که دوره تحصیلی را با موفقیت طی نمایند بدرجه‌ستواندومی مفتخر واولین حقوق آنان معادل ۲۲٦٥۰ریال می‌باشد.

داوطلبین می‌توانند برای کسب‌اطلاع بیشتروثبت نام با در دست‌داشتن فتوکپی گواهینامه تحصیلی ، عین شناسنامه (بفرم جدیدعکس‌دار)و ۲۲قطعه‌عکس ۳×٤ تا تامین احتیاج‌همه‌روزه باستثنای روز های پنج شنبه‌وتعطیل ، صبحها از ساعت ۷الی ۱۲ بمرکز آموزش‌های هوائی واقع درخیابان تهران‌نو ایستگاه فرودگاه مراجعه نمایند . م الف ٤۱۰٦

نیروی هوائی شاهنشاهی

۲ـ۱٥ آ ـ ۲۰۲۷۰

آگهی دعوت ازداوطلبان‌دیپلمه استخدام در وزارت کار وامور اجتماعی

از نامبردگان ذیل دعوت میشود جهت انجام مصاحبه‌درساعت ۸و نیم روز چهارشنبه بیست و سوم تیر ماه ۲۳ر٤ر٥۰ در دفتر کارگزینی وزارت کار و امور اجتماعی واقع‌در خیابان‌آیزنهاور ـ کاخ وزارت کارو امور اجتماعی حضور بهمرسانند .

۱ـ خانم گیتی بحری اصفهانی
۲ـ خانم کبری‌رحمانی لاهوت
۳ـ آقای علی محمد لبافی
٤ـ آقای احمد کاظم پور عصمتی
٥ـ آقای علی علاف سفری
٦ـ آقای عبداله عبدالکریمی کمله
۷ـ آقای علی میرزائی
۸ـ آقای غلامرضا طالع
۹ـ آقای عباس صادقی
۱۰ـ آقای‌مسعود وجدانی
۱۱ـ خانم پوراندخت زمردیان
۱۲ـ خانم اسیه‌خیرخواه
۱۳ـ آقای اسکندر ساندلی‌زاده
۱٤ـ آقای امین رفیعی الیزی
۱٥ـ خانم فاطمه خطیبی
۱٦ـ آقای نعمت‌اله اشراقی
۱۷ـ آقای سید محمود سیاهپوش
۱۸ـ خانم افسر محمدی
۱۹ـ آقای کاظم رونقیان تبریزی
۲۰ـ آقای سید محمد سید خلیلی باروق

مدیر کل دفتر کارگزینی. وزارت کارو اموراجتماعی
م الف ٤۸۳۸

آ ـ ۲٤۳۲

آگهی مناقصه حمل خاك

بانك رهنی ایران حمل در حدود هفتاد هزار متر مکعب خاك مورد احتیاج کارخانه آجرسازی فیروزآباد شهرری را که از محل معدن تا کارخانه حدود بیست تاسی کیلو متر فاصله‌دارد به‌مناقصه میگذارد.

علاقمندان میتوانند برك شرایط را مجانا از دفتر اداره‌مهندسی بانك رهنی واقع در خیابان فردوسی دریافت نمایند .

پنج‌درصد قیمت پیشنهاد باید بمنظور سپرده بحساب‌جاری ٦۷۷۹ شعبه مرکزی بانك‌رهنی پرداخت و قبض رسید مربوطه ضمیمه پیشنهاد شود ضمانت‌نامه بانکی نیز قابل قبول خواهد بود .

پیشنهاد ها باید تاساعت ۹صبح روز یکشنبه سوم امردادماه سال جاری بدفتر بانك تسلیم گردد . پیشنهاد ها در ساعت ۱۰ صبح همانروز در دفتر اداره مهندسی بانك باز و قرائت خواهد شد .

حضور پیشنهاد دهندگان در جلسه ازاد است .

بانك‌رهنی ایران در رد و قبول پیشنهاد ها بدون ذکر علت مختار است .

برك شرایط باید بامضاء پیشنهاددهنده رسیده و ضمیمه پیشنهاد باشد . م‌الف ٤۸۲۸

۱ـ۲ ۲۳٤۰۸ـ۱

دانشکده علوم ارتباطات اجتماعی

مسابقه‌ورودی‌دوره‌لیسانس

برای رشته های مدیریت ، روابط عمومی ، مطبوعات ورادیوو تلویزیون ،مترجمی

دانشکده علوم ارتباطات اجتماعی درسال تحصیلی ٥۱ـ۱۳٥۰ برای دوره لیسانس در رشته‌های :

ـ مدیریت
ـ روابط عمومی
ـ مطبوعات ورادیو و تلویزیون
ـ مترجمی (انگلیسی)

دانشجو می‌پذیرد .

مدارک ثبت‌نام

ـ داوطلبان رشته مدیریت بایددارای دیپلم‌متوسطه ریاضی یا طبیعی باشند .
ـ داوطلبان رشته‌های روابط عمومی، مطبوعات و رادیو و تلویزیون و مترجمی باید دیپلم کامل متوسطه داشته باشند .

دلوطلبان می‌توانند مطابق نموند چاپی زیر فقط برای یکی از رشته‌های دانشکده درخواست ثبت‌نام را تنظیم کرده در تهران و شهرستانها تا پایان روز سه شنبه پنجم مرداد ماه باپست سفارشی به‌نشانی صندوق پستی‌شماره ۳۳٥۲ به‌نام‌دانشکده علوم ارتباطات‌اجتماعی ارسال دارند. مدارک زیر باید ضمیمه درخواست‌ثبت‌نام باشد :

۱ـ یک برگ رونوشت شناسنامه یا فتوکپی آن (فتوکپی روشن و خوانا باشد)
۲ـ سه قطعه‌آخرین عکس (٤ × ۳) که مشخصات داوطلب در پشت آن قید شده‌باشد.
۳ـ رسید بانکی مبلغ ٥۰۰ ریال بحساب شماره ۱۰٤٤۲ دانشکده‌علوم‌ارتباطات اجتماعی نزد شعبه‌سعدی بانک ملی ایران.

داوطلبان شهرستانها نیز باید حق ثبت نام رابوسیله یکی از شعب بانک ملی ایران بحساب شماره ۱۰٤٤۲ دانشکده‌علوم‌ارتباطات اجتماعی نزدشعبه سعدی‌بانک ملی‌ایران بپردازند . حق‌ثبت نام بهیچ وجه‌مسترد نخواهد شد .

به تقاضاهائی که مدارك آن ناقص باشد و یا بعد از تاریخ پنجم مرداد ماه‌به‌پست تسلیم شده باشد،ترتیب اثر داده نخواهد شد.

امتحانات‌مسابقه ورودی

امتحانات مسابقه ورودی شامل مواد زیر خواهد بود:

۱ـ رشته مدیریت : ریاضیات (ضریب۲) ـ زبان خارجه (ضریب ۲)ـ فارسی (ضریب ۲)
۲ـ رشته روابط عمومی : فارسی (ضریب ۳)ـزبان خارجه (ضریب ۲)ـ معلومات عمومی(ضریب ۲)
۳ـ رشته مترجمی : زبان انگلیسی (ضریب ۳)ـفارسی (ضریب ۲)ـ معلومات عمومی (ضریب۲)
٤ـ رشته مطبوعات ورادیو و تلویزیون : فارسی (ضریب ۳)ـ زبان خارجه (ضریب ۲)ـ معلومات‌عمومی (ضریب ۲)

کارت شرکت‌درمسابقه ورودی روز های ۱۷، ۱۸ و۱۹ مرداد از ساعت ۸ صبح تا ۱۲ واز ساعت چهار تا ۷ بعد ازظهر در محل دانشکده علوم ارتباطات‌اجتماعی‌خیابان گوروش‌کبیر (خیابان قدیم شمیران) سه راه ضرابخانه ـ توزیع خواهد شد و داوطلبان بایدشخصا باشناسنامه خود برای دریافت آن مراجعه کنند.

محل انجام مسابقه‌درروز های توزیع کارت‌باطلاع داوطلبان خواهد رسید.

امتحانات مسابقه ورودی ساعت ۹ صبح روزجمعه ۲۲ مرداد انجام خواهد شد.

نتایج مسابقه تا روز پنج شنبه یازدهم شهریور ماه آگهی خواهد گردید ثبت نام پذیرفته شدگان فقط در روزهای چهاردهم تاشانزدهم شهریور و بترتیبی کـــه اعلان خواهد گردید بعمل خواهد آمد کلاسهای درس از سوم مهرماه دایر خواهد شد.

ساعات تشکیل کلاس ها

کلاس های درس دانشجویان در سال های اول‌و دوم دانشکده منحصرا صبحها ودرسال‌های سوم و چهارم عصر ها تشکیل میشود و حضور در کلاسهااجباری است‌و چون طبق اساسنامه دانشکـــده دانشجویانی که بیش از یك چهارم کـــل ساعات‌هردرس‌غیبت‌داشته‌باشند از شرکت در امتحانات آن درس محروم میشوند ، بنابراین کسانی که به علت اشتغال‌بکار نمی‌توانند بطور مرتب در کلاس درس حاضر شوند، بهتراست از شرکت در مسابقه ورودی این دانشکده خودداری کنند

برای کسب اطلاعات بیشتر داوطلبان می‌توانند همه‌روزه به استثنای ایام‌تعطیل از ساعت ۹صبح‌الی ۱۲ بوسیله تلفن های ۷۷۳۰۰۱ـ۷۷۳۰۰۲ ـ۷۷۳۰۰۳ـ۷۷۳۰۰٤ بادبیرخانه دانشکده تماس بگیرند.

رئیس‌دانشکده علوم ارتباطات اجتماعی

دکتر علیقلی اردلان

برك درخواست ثبت‌نام درمسابقه‌ورودی سال تحصیلی ٥۱ ـ ۱۳٥۰

اینجانب امضاء کننده با مشخصات زیر:

نام‌خانوادگی : نام: نام‌پدر:
شماره شناسنامه : صادره از
متولدسال : در : فارغ‌التحصیل دوره‌دوم
متوسطه رشته : درسال ازدبیرستان:
شهر : با معدل :

داوطلب شرکت در مسابقه ورودی دانشکده علوم ارتباطات اجتماعی برای رشته

ـمدیریت ☐
ـروابط عمومی ☐
ـمترجمی ☐
ـمطبوعات‌و رادیو وتلویزیون ☐

می‌باشم (رشتهٔ موردنظر باید با علامت × در داخل چهارگوش مشخص شود . هر داوطلب فقط‌یك رشته را می تواند انتخاب کندوعلامت‌بگذارد)

زبان خارجه‌ای که امتحان خواهم داد:

انگلیسی ☐ فرانسه ☐ آلمانی ☐

به‌پیوست درخواست‌این مدارك را ارسال‌میدارم : ۱ـ یك برك رونوشت شناسنامه (یافتوکپی)۲ـ سه‌قطعه عکس ٤×۳ـ۳ـرسید یا حواله بانکی مبلغ پانصد ریال‌بابت حق ثبت نام به حساب شماره ۱۰٤٤۲ دانشکده علوم‌ارتباطات‌اجتماعی در بانك ملی‌ایران شعبه سعدی .

نشانی: خیابان کوچه شماره تلفن
تاریخ: امضاء :

آگهی مناقصه شماره ۳۲

نیروی هوائی شاهنشاهی تعلیم رانندگی پرسنل خود رادرمرکز به مناقصه میگذارد . پیشنهاد دهندگان میتوانند با مراجعه بستاد فرماندهی نیروی هوائـی (خیابان فرح‌آباد) و دریافت شرائط و مشخصات پیشنهادات خو درا بر طبق مفاد مندرج در برك شرائط تنظیم نموده تـا ساعت ۱۲ روز یکشنبه ۹ر٥ر٥۰ بدفتر آجودانی کل‌ستادفرماندهی نیروی هوائی تسلیم نمایند .

م‌الف ٤۸٥۰

نیروی هوائی شاهنشاهی

آگهی

از اول مرداد ماه ۱۳٥۰ بخش کاغذ کتان با محدوده ان از حوزه قضائی دادگاه شهرستان میانه منتزع و ضمیمه حوزه قضائی دادگاه بخش خلخال می گردد م الف ٤۹۰۹

وزیر دادگستری

آموزش‌باله‌کلاسیك در هنرستانعالی موسیقی

قسمت باله هنرستان بر اساس اکادمیهای درجه اول دنیا بناشده و هدف اصلی هنرستان انتخاب شاگردان بـا استعدادی است که بتوانند در بوجود آوردن گروه باله‌ای در سطح جهانی سهیم باشند ـراهی راکه هنرستان برای رسیدن باین هدف انتخاب کرده پرورش تمامی نیرو های جسمی و روحی کودکان میباشد و برای رسیدن باین منظور باله‌کلاسیك همراه با موسیقی ، نقاشی و مجسمه سازی تئاتر، میتولوژی وزبان انگلیسی آموخته میشود برنامه دروس عمومی هنرستان طبق برنامه وزارت آموزش‌و پرورش میباشد .

هنرجویان دختر و پسری که بین ۸تا ۱۰ سال داشته باشند میتوانند در امتحانات ورودی هنرستان شرکت نمایند.

برای کسب اطلاع و دیداری از نحوه کار قسمت باله هنرستان عالی موسیقی میتوانند ازنهم مردادتا هفدهم شهریور ماه روزهای شنبه الی چهارشنبه بین ساعات هشت و نیم و یازده و چهل وپنج دقیقه صبح بدفتر باله هنرستان مراجعه فرمایند م‌الف ٤۱۱٦

ا ـ ۲۱۸۱۰

دانش آموزان ممتاز

دبستانهای عزیزی شماره ۱ و ۲

از مدارس نمونه ناحیه ۱ با کادر آموزش مجهز

شماره ۱ ـ اسکندری شمالی چهار راه باستان تلفن ۹۵۴۸۸۱
شماره ۲ـ خیابان دامپزشکی بین خوش و قصرالدشت تلفن ۹۵۲۵۹۲

فرشته محبت دانش آموز ممتاز کلاس دوم ۱
زهرا خالقیان دانش آموز ممتاز کلاس سوم
آرزو پولادی دانش آموز ممتاز کلاس اول ۱
شیرین شریفیان دانش آموز ممتاز کلاس اول ۱
مریم ساعتچی شاگرد اول کلاس اول ۲
مهران محمودی دانش آموز ممتاز کلاس دوم ۱
محمد عبدالهی دانش آموز ممتاز کلاس اول ۱
ناهید رضائیان دانش آموز ممتاز کلاس اول ۱
حمید افشار شاگرد اول کلاس اول با معدل ۲۰
فریبا منصوری دانش آموز ممتاز کلاس اول ۱
شراره گیلانی شاگرد اول کلاس اول ۲
زهره صالحی دانش آموز ممتاز کلاس دوم ۲
فرشید جعفری شاگرد اول کلاس اول با معدل ۲۰
مرتضی اسدی فر دانش آموز ممتاز کلاس دوم
صلاح الدین صادقی دانش آموز ممتاز کلاس اول دبستان عزیزی شماره ۱

دبستان ملی بهین روز

تحت نظر بانو بدری دادگر از مدارس نمونه ناحیه ۱۱ پایتخت خیابان قدیم شمیران ـ خیابان خواجه عبدالله انصاری ـ تیسفون ـ خیابان گلایون

زهره وحدت شاگرد اول کلاس اول با معدل ۲۰
محمد جلال حجازی فرد شاگرد اول کلاس اول با معدل ۲۰
منوچهر ادیب غیاثی دانش آموز ممتاز کلاس اول
فرهاد ترابی دانش آموز ممتاز کلاس اول
محمد ریاضی شاگرد اول کلاس دوم با معدل ۲۰
ونوس مرتضوی دانش آموز ممتاز کلاس اول
فریبا احمدی شاگرد اول کلاس چهارم با معدل ۱۸٫۸۱
نغمه شیرکوبی دانش آموز ممتاز کلاس چهارم
مهیار سبکبار شاگرد ممتاز کلاس اول
لیلی سبکباردانش آموز ممتاز کلاس پنجم

دبستان ملی اتفاق

از مدارس نمونه ناحیه ۲ فرهنگی زیر نظر آقای بروخیم ـ خیابان آتاتول فرانس تلفن ۴۳۶۸۲

دوریس عمرانی دانش آموز ممتاز کلاس اول
موئیز طاهری دانش آموز ممتاز کلاس اول
بابك حکیمیان دانش آموز ممتاز کلاس دوم
ساندرابن لیوی دانش آموز ممتاز کلاس سوم
فرید پور مرادی دانش آموز ممتاز کلاس سوم
گیلدا میشائیل دانش آموز ممتاز کلاس سوم
مهرداد کهنیم دانش آموز ممتاز کلاس سوم
لاله نبویان دانش آموز ممتاز کلاس چهارم
کاوه حکیمیان دانش آموز ممتاز کلاس چهارم
دیویس دانش راد دانش آموز ممتاز کلاس پنجم
هشیار سیاح دانش آموز ممتاز کلاس پنجم
کامیار کامران دانش آموز ممتاز کلاس پنجم
شولامیت موسائی شاگرد اول کلاس اول
شهاب نوروش دانش آموز ممتاز کلاس پنجم
رویا صالح دانش آموز ممتاز کلاس پنجم

گروه فرهنگی فردای بهتر

کودکستان ـ دبستان ـ دوره راهنمائی ـ به مدیریت خانم مهین مسیح (فیروزآبادی) تجریش ـ خیابان زعفرانیه شماره ۲۰ تلفن ۸۴۳۱۲

نوشین اخوان شاگرد اول کلاس اول با معدل ۱۹٫۸۸
گلریز غیاثی دانش آموز ممتاز کلاس اول با معدل ۱۹٫۶۶
مرسده مجتبری دانش آموز ممتاز کلاس اول با معدل ۱۹٫۶۴
نوذرواعظ دانش آموز ممتاز کلاس اول با معدل ۱۹٫۵۲
بدری باقری دانش آموز ممتاز کلاس اول با معدل ۱۹٫۵
فرهاد راوندی شاگرد اول کلاس اول با معدل ۱۹٫۹۱
کامیار فیروز کوهی دانش آموز ممتاز کلاس دوم با معدل ۱۹٫۳۷
فرامرز یوسفی دانش آموز ممتاز کلاس دوم با معدل ۱۸٫۴۱
مسعود جواد پور دانش آموز ممتاز کلاس دوم با معدل ۱۸٫۷۵
احمد واحدی دانش آموز ممتاز کلاس دوم با معدل ۱۸٫۷۳
حمید ثقفی دانش آموز ممتاز کلاس دوم با معدل ۱۷٫۷۵
آناهیتا متولی شاگرد دوم کلاس سوم با معدل ۱۹٫۵۷
مازیار رجائی دانش آموز ممتاز کلاس سوم با معدل ۱۸٫۷۱
بهمن باقری دانش آموز ممتاز کلاس سوم با معدل ۱۸٫۰۱
علی دانشور شاگرد دوم کلاس چهارم با معدل ۱۸٫۵۶

دبستان کمال تربیت

از مدارس نمونه ناحیه ۳ ـ خیابان بهار روبروی کوچه جنوبی امجدیه کوچه طبا تلفن ۷۵۴۹۱۸ـ زیر نظر آقای جمال شه‌پرست

پرساد علیرضا دانش آموز ممتاز کلاس پنجم
عاطفه شه‌پرست شاگرد اول کلاس چهارم
فرزین شریفی دانش آموز ممتاز کلاس دوم
رضا مقدم دانش آموز ممتاز کلاس سوم

دبستان وکودکستان شوش

خیابان دولت چهارراه قنات تلفن ۸۸۰۹۵۳

ناهید عبدی شاگرد اول کلاس اول بامعدل ۲۰
احمد اسدی فریدنی دانش آموز ممتاز کلاس اول
فاطمه اسدی فریدنی دانش آموز ممتاز کلاس سوم

فرشید وحید عراقی شاگرد اول کلاس ششم با معدل ۱۹٫۵
نادرواعظ شاگرد دوم کلاس ششم بامعدل ۱۸٫۶
بهمن مسعود مقدم دانش آموز ممتاز کلاس ششم
مهناز حاج علیرضائی دانش آموز ممتاز کلاس ششم بامعدل ۱۷٫۳۷

دبستان پایا

از مدارس نمونه ناحیه ۱۵ فرهنگی با کادر آموزشی مجهز تهران ویلا خیابان دوم ـ تلفن ۹۷۴۹۳۵

پانته‌آ بهادری دانش آموز ممتاز کلاس اول
پیمان جوادی دانش آموز ممتاز کلاس دوم
علی نورائی فرددانش آموز ممتاز کلاس سوم

خشایار یاسائی دانش آموز ممتاز کلاس دوم الف
کریم ملاکبری دانش آموز ممتاز کلاس اول الف
همایون سودمنداصلی دانش آموز ممتاز کلاس سوم الف
منصور تیموری دانش آموز ممتاز کلاس سوم الف

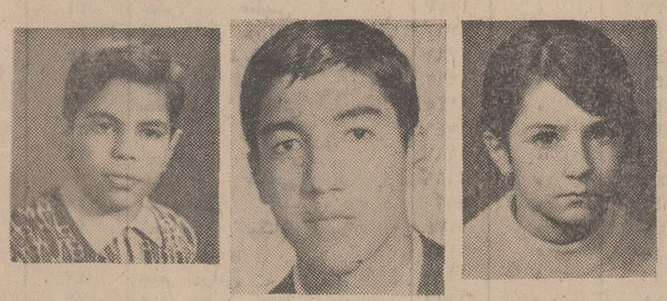

ناهید ثقفی دانش آموز ممتاز کلاس ششم با معدل ۱۷٫۵
سوسن ذکائی شاگرد اول کلاس اول یك با معدل ۲۰ دبستان عزیزی
شهاب‌الدین گلشهر شاگرد اول کلاس پنجم ریاضی دبیرستان خاقانی
افشین پروین دانش آموز ممتاز کلاس سوم دبستان عزیزی شماره ۲

ژولیت یونسی دانش آموز ممتاز کلاس آمادگی دبستان مهرشاه
داریوش نهالی دانش آموز ممتاز کلاس دوم دبستان پروین بهنام
محسن میرباقری شاگرد اول کلاس اول دبستان مهر شاه بامعدل ۲۰
منوچهر شافعی دانش آموز ممتاز کلاس دوم دبستان مهرشاه
روبرت یونسی دانش آموز ممتاز کلاس دوم دبستان مهرشاه
سعید کاظمی دانش آموز ممتاز کلاس ششم ابتدائی با معدل ۲۰
محمد صلاحی شاگرد اول کلاس اول دبستان ذوالفنون بامعدل ۱۹٫۲۳
مهرداد حجتی سعیدی دانش آموز ممتاز کلاس اول دبستان آذرآبادگان با معدل ۲۰
خسروشیروانی دانش آموز ممتاز کلاس اول دبستان پیروز بندرعباس با معدل ۲۰
داریوش غزنوی دانش آموز ممتاز کلاس دوم دبستان ملی بزرگ امید
شیوا غزنوی دانش آموز ممتاز کلاس اول دبستان ملی بزرگ امید

پنجشنبه ۱۷ تیر ماه ۱۳۵۰
شماره ۱۳۵۳۹

شورای مرکزی جشن دو هزار و پانصدمین سال بنیانگذاری شاهنشاهی ایران

کلیات برنامه پذیرائی جشن شاهنشاهی ایران

نوزدهم تا بیست و هشتم مهرماه ۱۳۵۰

دوشنبه نوزدهم مهر ماه ۱۳۵۰ (۱۱ اکتبر ۱۹۷۱)

ساعت	مهمانان عالیقدر اعلیحضرت همایون شاهنشاه آریامهر	ساعت	مهمانان رسمی جشن شاهنشاهی	ساعت	خبرنگاران روزنامه ـ رادیو ـ تلویزیون	ساعت	ایرانشناسان خارجی و دانشمندان ایرانی	ساعت	مهمانان داخلی
					خبرنگارانی که علاقمند باشند از ابتدای هفته جشن بایران بیایند میتوانند با پیش بینی قبلی و پرداخت هزینه سفر بایران از هواپیماهای شرکت ملی هواپیمائی ایران که مستقیماً از پاریس و کراچی بشیراز پرواز خواهند کرد استفاده نمایند و در غیر اینصورت چنانچه مستقیماً به تهران وارد شوند طبق برنامه‌ای که وزارت اطلاعات برای آنها ترتیب خواهد داد به‌شیراز عزیمت خواهند نمود.				
						۱۴/۰۰	اجتماع دانشمندان ایرانی در فرودگاه مهرآباد و عزیمت آنان بطرف شیراز با هواپیماهای شرکت ملی هواپیمائی ایران.		
						۱۵/۰۰	ورود دانشمندان ایرانی بشیراز و عزیمت آنان بطرف محل اقامت.		
۱۶/۰۰	نزول اجلال موکب مبارک اعلیحضرت همایون شاهنشاه آریامهر و علیاحضرت شهبانوی ایران بشیراز و تشریف‌فرمائی به تخت جمشید.								
				۱۸/۰۰	ورود خبرنگارانی که بطور گروهی از پاریس و کراچی خواهند آمد بفرودگاه شیراز و عزیمت بطرف محل اقامت.	۱۸/۰۰	ورود ایرانشناسان خارجی بفرودگاه شیراز و عزیمت بطرف محل اقامت.		
۱۹/۰۰	شرفیابی شرکت کنندگان در مسابقه اتومبیل‌رانی گراندپری بحضور مبارک اعلیحضرتین.								
					شام آزاد		شام آزاد		

سه شنبه بیستم مهر ماه ۱۳۵۰ (۱۲ اکتبر ۱۹۷۱)

ساعت	مهمانان عالیقدر اعلیحضرت همایون شاهنشاه آریامهر	ساعت	مهمانان رسمی جشن شاهنشاهی	ساعت	خبرنگاران روزنامه ـ رادیو ـ تلویزیون	ساعت	ایرانشناسان خارجی و دانشمندان ایرانی	ساعت	مهمانان داخلی
				۷/۰۰	صرف صبحانه.	۷/۰۰	صرف صبحانه		
				۷/۳۰	عزیمت به پاسارگاد برای شرکت در مراسم شروع جشن شاهنشاهی.	۷/۳۰	عزیمت به پاسارگاد برای شرکت در مراسم شروع جشن شاهنشاهی.		
				۱۰/۰۰	ورود به پاسارگاد و استقرار در محل‌های پیش بینی شده.	۱۰/۰۰	ورود به پاسارگاد و استقرار در محل‌های پیش بینی شده.		
۱۰/۴۵	عزیمت موکب مبارک اعلیحضرتین از تخت جمشید به پاسارگاد.								
۱۱/۰۰	نزول اجلال به پاسارگاد و انجام مراسم شروع جشن شاهنشاهی.								
۱۱/۲۰	(در پایان فرمایشات ذات اقدس ملوکانه مراسم نیایش در سراسر کشور بعمل خواهد آمد)								
۱۲/۰۰	عزیمت موکب ملوکانه به تخت جمشید								
				۱۲/۱۵	عزیمت به شیراز و صرف نهار در اتوبوس	۱۲/۱۵	عزیمت به شیراز و صرف نهار در اتوبوس		
				۱۶/۳۰	عزیمت بباغ ارم و صرف عصرانه در حضور مبارک اعلیحضرت همایون شاهنشاه آریامهر و علیاحضرت شهبانوی ایران.	۱۶/۳۰	عزیمت بباغ ارم برای صرف عصرانه در حضور مبارک اعلیحضرت همایون شاهنشاه آریامهر و علیاحضرت شهبانوی ایران.		
۱۷/۰۰	عزیمت موکب مبارک اعلیحضرتین بشیراز								
۱۷/۳۰	ایرانشناسان و دانشمندان افتخار شرفیابی و صرف عصرانه را در حضور مبارک شاهنشاه آریامهر و علیاحضرت شهبانوی ایران در باغ ارم خواهند داشت.								
۱۸/۳۰	مراجعت موکب ملوکانه به تخت جمشید								

پنجشنبه ۱۷ تیر ماه ۱۳۵۰
شماره ۱۳۵۳۹

کلیات برنامهٔ پذیرائی جشن شاهنشاهی ایران

ساعت	مهمانان عالیقدر اعلیحضرت همایون شاهنشاه آریامهر	ساعت	مهمانان رسمی جشن شاهنشاهی	ساعت	خبرنگاران روزنامه ـ رادیو ـ تلویزیون	ساعت	ایرانشناسان خارجی و دانشمندان ایرانی	ساعت	مهمانان داخلی
				۱۹/۰۰	حرکت بطرف تخت جمشید برای مشاهده برنامه نور و صدا .	۱۹/۰۰	حرکت بطرف تخت جمشید برای مشاهده برنامه نور و صدا .		
				۲۰/۰۰	ورود به تخت جمشید و مشاهده‌برنامه نور و صدا .	۲۰/۰۰	ورود به تخت جمشید و مشاهده برنامه نور و صدا.		
				۲۱/۰۰	عزیمت بشیراز .	۲۱/۰۰	عزیمت بشیراز		
				۲۲/۰۰	ورود بشیراز و استراحت .	۲۲/۰۰	ورود به شیراز و استراحت		

چهارشنبه بیست و یکم مهر ماه ۱۳۵۰ (۱۳ اکتبر ۱۹۷۱)

ساعت	مهمانان عالیقدر اعلیحضرت همایون شاهنشاه آریامهر	ساعت	مهمانان رسمی جشن شاهنشاهی	ساعت	خبرنگاران روزنامه ـ رادیو ـ تلویزیون	ساعت	ایرانشناسان خارجی و دانشمندان ایرانی	ساعت	مهمانان داخلی
				۸/۰۰	صرف صبحانه	۸/۰۰	صرف صبحانه .		
						۹/۰۰	شروع جلسات کنگره ایران شناسی		
					باتوجه به‌برنامه ورود مهمانان عالیقدر وسائل عزیمت خبرنگاران علاقمند به تخت جمشید فراهم خواهد شد که در موقع لزوم در تخت جمشید باشند بقیه خبرنگاران برنامه آزاد خواهند داشت .				
					ناهار آزاد .	۱۲/۰۰	صرف ناهار و استراحت .		
				۱۳تا۱۸	بازدید ازنقاط دیدنی (تخت‌جمشید ـ پاسارگاد ـ نقش‌رستم وغیره) .				
	اعلیحضرت همایون شاهنشاه آریامهر در تخت جمشید از مهمانان عالیقدر که بتدریج وارد خواهند شد استقبال میفرمایند .		مهمانان رسمی‌جشن بتدریج وارد تهران میشوند واز آنان درهتل های پیش بینی شده پذیرائی خواهد شد .			۱۵/۰۰	شرکت درجلسات کنگره ایرانشناسی .		
				۱۹/۰۰	بازدید از نمایشگاهها .	۱۹/۰۰	بازدید از نمایشگاهها .		
۲۰/۰۰	پذیرائی شام بطور غیر رسمی .			۲۰/۰۰	شرکت درمهمانی شام استاندارفارس .	۲۰/۰۰	شرکت درمهمانی شام استاندار فارس .		
				۲۲/۰۰	مراجعت بمحل اقامت و استراحت .	۲۲/۰۰	مراجعت بمحل اقامت و استراحت .		

پنجشنبه بیست و دوم مهر ماه ۱۳۵۰ (۱۴ اکتبر ۱۹۷۱)

ساعت	مهمانان عالیقدر اعلیحضرت همایون شاهنشاه آریامهر	ساعت	مهمانان رسمی جشن شاهنشاهی	ساعت	خبرنگاران روزنامه ـ رادیو ـ تلویزیون	ساعت	ایرانشناسان خارجی و دانشمندان ایرانی	ساعت	مهمانان داخلی
۸/۰	صرف صبحانه .	۸/۰۰	صرف صبحانه .	۸/۰۰	صرف صبحانه .	۸/۰۰	صرف صبحانه .		
	سران کشورهائیکه روز قبل واردشده‌اند درصورت تمایل از بعضی نقاط مانند تخت جمشید ، نقش رستم ، پاسارگاد ، شرکت زراعی آریا مهر و عملیات سپاهیان انقلاب بازدید خواهند کرد .				دراین روز نیز از اول وقت با توجه به ساعت ورود مهمانان عالیقدر وسائل عزیمت خبرنگاران علاقمند به تخت جمشید فراهم خواهد گردید و ترتیبی اتخاذ میشود درصورتی که سران کشورهائی که روز قبل وارد شده اند بخواهند از نقاط دیدنی بازدید کنند خبرنگاران علاقمندنیز در برنامه منظور شوند .	۹/۰۰	شرکت درجلسات کنگره ایرانشناسی .		
		۱۰/۰۰	اجتماع در فرودگاه مهرآباد و عزیمت بشیراز باهواپیماهای شرکت هواپیمائی ملی ایران .						
		۱۱/۳۰	ورودبشیرازوحرکت بسوی محل اقامت .						
۱۲/۰۰	صرف ناهار بطور خصوصی .	۱۲/۰۰	صرف ناهار و استراحت .	۱۲/۰۰	ناهار آزاد .	۱۲/۰۰	ناهار آزاد .		
		۱۳تا۱۸	بازدید از نقاط دیدنی شیراز .	۱۳تا۱۸	بازدید از نقاط دیدنی شیراز .				
	بقیه‌مهمانان‌عالیقدربتدریج‌واردخواهند شد و اعلیحضرت همایون شاهنشاه آریامهر از آنان استقبال میفرمایند .					۱۵/۰۰	شرکت درجلسات کنگره ایران‌شناسی		
		۱۹/۰۰	حرکت بسوی تخت جمشید .	۱۹/۰۰	عده‌ای از خبرنگاران برای تهیه رپرتاژ از برنامه پذیرائی درتخت‌جمشید بآنجا عزیمت‌خواهند کرد وبقیه برای‌مشاهده برنامه های هنری در شیراز خواهند ماند .				
					شام آزاد .		شام آزاد .		
۲۰	ضیافت شام رسمی در پیشگاه مبارک اعلیحضرت همایون شاهنشاه آریامهر و علیا حضرت شهبانوی ایران .	۲۰/۱۰	شرکت درضیافت شام رسمی درپیشگاه مبارک اعلیحضرت همایون شاهنشاه آریامهر و علیا حضرت شهبانوی‌ایران						
		۲۳/۰۰	عزیمت بشیراز و استراحت .						

جمعه بیست و سوم مهر ماه ۱۳۵۰ (۱۵ اکتبر ۱۹۷۱)

ساعت	مهمانان عالیقدر اعلیحضرت همایون شاهنشاه آریامهر	ساعت	مهمانان رسمی جشن شاهنشاهی	ساعت	خبرنگاران روزنامه ـ رادیو ـ تلویزیون	ساعت	ایرانشناسان خارجی و دانشمندان ایرانی	ساعت	مهمانان داخلی
۸/۰۰	صرف صبحانه.	۸/۰۰	صرف صبحانه.	۸/۰۰	صرف صبحانه.	۸/۰۰	صرف صبحانه.		
۹تا۱۱	استراحت درمحل های اقامت. (عده‌ای ازمهمانان درصورت تمایل از نقش رستم وحجاریهای زمان هخامنشی که درغرب تخت جمشید است بازدید خواهند نمود)	۹ تا ۱۱	بازدید از نقاط دیدنی شیراز	۹تا۱۱	آزاد (خبرنگارانی که مایل به تهیه رپرتاژ ازبرنامه بازدیدبعضی ازمهمانان عالیقدر باشند باپیش بینی قبلی به تخت جمشید عزیمت خواهند کرد و بقیه در شیراز خواهند ماند).	۹/۰۰	شرکت در جلسه پایان کنگره ایران شناسی.		
								۱۰/۰۰	اجتماع مهمانان داخلی در فرودگاه مهرآباد (سالن حجاج) کلیه مهمانان داخلی طبق برنامه که از طرف شرکت هواپیمائی ملی برای آنان ترتیب داده خواهد شد گروه گروه بشیراز عزیمت خواهند کرد و نهار را در هواپیما صرف خواهند نمود و پس از ورود به فرودگاه شیراز با اتوبوس بطرف تخت جمشید خواهند رفت.
۱۲/۰۰	صرف ناهار بطور خصوصی.	۱۲/۰۰	صرف ناهار.	۱۲/۰۰	صرف ناهار.	۱۲/۰۰	صرف ناهار.		
				۱۳/۰۰	حرکت بطرف تخت جمشید.				
		۱۴/۰۰	حرکت بطرف تخت جمشید	۱۴/۰۰	ورود به تخت جمشید و استقرار در جایگاههای مخصوص.	۱۴/۰۰	حرکت بطرف تخت جمشید		
								۱۴/۳۰	ورودآخرین گروه مهمانان داخلی به تخت جمشید واستقراردرجایگاههای مخصوص
		۱۰/۰۰	ورود به تخت جمشید و استقرار در جایگاههای مخصوص	۱۰/۰۰		۱۰/۰۰	ورود به تخت جمشید و استقرار در جایگاههای مخصوص.		
۱۵/۳۰	حرکت بطرف جایگاههای مخصوص درتخت جمشید.								
۱۶/۰۰	انجام مراسم رژه در پیشگاه مبارک اعلیحضرتین با حضور مهمانان عالیقدر	۲۶/۰۰	مشاهده برنامه رژه	۱۶/۰۰	مشاهده برنامه رژه	۱۶/۰۰	مشاهده برنامه رژه	۱۶/۰۰	مشاهده برنامه رژه
۱۸/۰۰	پایان برنامه رژه و عزیمت بمحل های اقامت	۱۸/۰۰	پایان برنامه رژه وعزیمت بمحل استراحت که درتخت جمشید پیش بینی خواهدشد.	۱۸/۰۰	پایان برنامه رژه وعزیمت بمحل مخصوصی که برای خبرنگاران درنظر گرفته شده است.	۱۸/۰۰	پایان برنامه رژه و حرکت به طرف شیراز	۱۸/۰۰	پایان برنامه رژه و حرکت به طرف شیراز
۱۸/۳۰	صرف عصرانه	۱۸/۳۰	صرف عصرانه	۱۸/۳۰	صرف عصرانه				
				۱۹/۳۰	استقرار در محل پیش بینی شده در تخت جمشید برای دیدن برنامه نوروصدا.	۱۹/۳۰	ورود به شیراز	۱۹/۳۰	ورود بفرودگاه شیراز و حرکت بطرف تهران طبق برنامه مخصوص که برای آنان ترتیب داد شده است.
		۲۰/۰۰	حرکت بطرف تخت جمشید برای مشاهده برنامه نور و صدا.						
۲۰/۴۵	حرکت به تخت جمشید برای مشاهده برنامه نور و صدا					۲۰/۳۰	شرکت در ضیافت شام شهرداری شیراز	۲۰/۳۰	ورود اولین گروه مهمانان داخلی بفرودگاه مهرآباد.
۲۱/۳۰	پایان برنامه نور و صدا و حرکت بطرف محل های اقامت (مشاهده برنامه آتش بازی).	۲۱/۳۰	پایان برنامه نور و صدا						
		۲۱/۴۵	حرکت بطرف محل اقامتگاه سران.						
۲۲/۰۰	صرف شام خصوصی در حضور مبارک اعلیحضرت همایون شاهنشاه آریامهر و علیاحضرت شهبانوی ایران و مشاهده برنامه های هنری	۲۲/۰۰	شرکت درضیافت شام خصوصی اعلیحضرت همایون شاهنشاه آریامهر و علیاحضرت شهبانوی ایران ومشاهده برنامه های هنری.	۲۲/۰۰	مراجعت بشیراز برای صرف شام و استراحت.				
		۲۴/۰۰	مراجعت بشیراز و استراحت						

شنبه بیست و چهارم مهر ماه ۱۳۵۰ (۱۶ اکتبر ۱۹۷۱)

ساعت	مهمانان عالیقدر اعلیحضرت همایون شاهنشاه آریامهر	ساعت	مهمانان رسمی جشن شاهنشاهی	ساعت	خبرنگاران روزنامه ـ رادیو ـ تلویزیون	ساعت	ایرانشناسان خارجی و دانشمندان ایرانی	ساعت	مهمانان داخلی
۸/۰۰	صرف صبحانه	۸/۰۰	صرف صبحانه	۸/۰۰	صرف صبحانه.	۹/۰۰	صرف صبحانه.		
		۹ تا ۱۱	آزاد.	۹/۰۰	حرکت بطرف فرودگاه شیراز.	۹تا۱۱	آزاد.		
۹/۳۰	مهمانان عالیقدر برای عزیمت به شیراز در باشگاه اختصاصی اجتماع خواهند نمود								
				۱۰/۰۰	پرواز بطرف تهران فرودگاه مهرآباد.				
۱۰/۱۵	اعلیحضرت همایون شاهنشاه آریامهر و علیا حضرت شهبانو باتفاق مهمانان عالیقدر بطرف فرودگاه شیراز حرکت خواهند فرمود.								
				۱۱/۰۰	ورود بفرودگاه مهرآباد و استقرار درمحل های پیش بینی شده.				
۱۱/۱۵	حرکت بسوی تهران با هواپیماهای مخصوص.								
		۱۱/۳۰	حرکت بطرف فرودگاه شیراز.						
		۱۲/۰۰	پرواز بسوی تهران فرودگاه مهرآباد (صرف ناهار در هواپیما).			۱۲/۰۰	حرکت بطرف فرودگاه شیراز.		
۱۲/۳۰	ورود بفرودگاه مهرآباد وحرکت بسوی محل های اقامت					۱۲/۳۰	پرواز بسوی تهران، فرودگاه مهرآباد (صرف ناهار درهواپیما)		
		۱۳/۰۰	ورود بفرودگاه مهرآباد وعزیمت بطرف محلهای اقامت.						
۱۳/۳۰	صرف نهار بطور خصوصی.	۱۳/۳۰	ورود به محل های اقامت.	۱۳/۳۰	ورود به محلهای اقامت و صرف ناهار.	۱۳/۳۰	ورود بفرودگاه مهرآباد و عزیمت بطرف محلهای اقامت.		
					عده‌ای از خبرنگاران برای تهیه رپرتاژ از برنامه مهمانان عالیقدر بمحل های اقامت آنان خواهند رفت و عده دیگر در آرامگاه مستقر خواهند شد و بقیه	۱۴/۰۰	ورود به محل های اقامت.		
۱۶/۰۰	حرکت موکب مبارک اعلیحضرتین و مهمانان عالیقدر بطرف آرامگاه اعلیحضرت رضا شاه کبیر برای نثار تاج گل.							۱۶/۰	وورد بمیدان شهیاد آریا مهر و استقرار درمحل های پیش بینی شده.
		۱۷/۰۰	حرکت بطرف شهیاد آریامهر.			۱۶/۳۰	حرکت بطرف شهیاد آریامهر.		
						۱۷/۰۰	ورود بمیدان شهیاد آریامهر و استقرار در محلهای پیش بینی شده.		

۱۷/۱۰	نزول اجلال موکب مبارک اعلیحضرتین ومهمانان عالیقدر به آرامگاه اعلیحضرت رضا شاه کبیر	۱۷/۳۰	ورود بمیدان شهیاد آریا مهر واستقرار در محل های پیش بینی شده.						
۱۷/۴۵	عزیمت موکب مبارک اعلیحضرتین و مهمانان عالیقدر از آرامگاه به میدان شهیاد آریامهر								
۱۸/۳	تشریف فرمائی بمیدان شهیادآریامهر و شروع مراسم افتتاح.	۱۸/۳۰	شروع برنامه افتتاح شهیاد آریامهر.	۱۸/۳۰	شروع برنامه افتتاح شهیاد آریامهر.	۱۸/۳۰	شروع برنامه افتتاح شهیاد آریامهر.	۱۸/۳۰	شروع برنامه افتتاح شهیاد آریامهر.
۲۰/۰۰	پایان برنامه افتتاح شهیاد آریا مهر وعزیمت بمحل های اقامت. شام آزاد.	۲۰/۰۰	پایان برنامه افتتاح شهیاد آریامهر. شام آزاد.	۲۰/۰۰	پایان برنامه افتتاح شهیاد آریامهر. شام آزاد.	۲۰/۰۰	پایان برنامه افتتاح شهیاد آریامهر و عزیمت بمحل های اقامت. شام آزاد.	۲۰/۰۰	پایان برنامه افتتاح شهیاد آریامهر.

یکشنبه بیست وپنجم مهرماه ۱۳۵۰ (۱۷ اکتبر ۱۹۷۱)

ساعت	مهمانان عالیقدر اعلیحضرت همایون شاهنشاه آریامهر	ساعت	مهمانان رسمی جشن شاهنشاهی	ساعت	خبرنگاران روزنامه ـ رادیو ـ تلویزیون	ساعت	ایرانشناسان خارجی و دانشمندان ایرانی	ساعت	مهمانان داخلی
۸/۰۰	صرف صبحانه.	۸/۰۰	صرف صبحانه.	۸/۰۰	صرف صبحانه.	۸/۰۰	صرف صبحانه:		
۹ تا ۱۱	عده‌ای از مهمانان عالیقدر برای عزیمت از ایران بفرودگاه مهرآباد خواهند رفت بقیه مهمانان که مایل باشند ازجواهرات سلطنتی بازدید خواهند نمود.	۹ تا ۱۲	بازدید از نقاط دیدنی تهران (کاخ گلستان ـ موزه ایران باستان وغیره)	۹ تا ۱۲	آزاد. (عده‌ای از خبرنگاران با پیش بینی قبلی برای تهیه رپورتاژ و عکس در برنامه مهمانان عالیقدر منظور خواهند شد).	۹/۰۰	عزیمت بسوی آرامگاه اعلیحضرت رضاشاه کبیر برای نثار تاج گل.		
						۱۱/۰۰	بازدید کاخ گلستان.		
۱۲/۰۰	صرف ناهار بطور خصوصی.	۱۲/۰۰	مراجعت بمحل های اقامت وصرف ناهار.	۱۲/۰۰	ناهار آزاد.	۱۲/۰۰	مراجعت به محلهای اقامت وصرف ناهار.		
				۱۴/۳۰	عزیمت بسوی استادیوم آریامهر.				
		۱۵/۳۰	عزیمت بسوی استادیوم آریامهر.			۱۵/۰۰	عزیمت بسوی استادیوم آریامهر.	۱۵/۰۰	ورود باستادیوم آریامهر.
۱۶/۵۵	نزول اجلال موکب مبارک اعلیحضرتین باستادیوم آریامهر.								
۱۷/۰۰	ورود مهمانان عالیقدر به استادیوم آریامهر ومشاهده برنامه های ورزشی.								
		۱۷/۰۰	مشاهده برنامه های ورزشی.	۱۷/۰۰	مشاهده برنامه های ورزشی.	۱۷/۰۰	مشاهده برنامه های ورزشی.	۱۷/۰۰	مشاهده برنامه های ورزشی.
۱۸/۳۰	پایان برنامه های ورزشی وعزیمت به محلهای اقامت. شام آزاد.	۱۸/۳۰	پایان برنامه های ورزشی وعزیمت به محلهای اقامت. شام آزاد.	۱۸/۳۰	پایان برنامه های ورزشی وعزیمت به محلهای اقامت. شام آزاد.	۱۸/۳۰	پایان برنامه های ورزشی وعزیمت به محلهای اقامت. شام آزاد.	۱۸/۳۰	پایان برنامه های ورزشی.

دوشنبه بیست و ششم مهرماه ۱۳۵۰ (۱۸ اکتبر ۱۹۷۱)

ساعت	مهمانان عالیقدر اعلیحضرت همایون شاهنشاه آریامهر	ساعت	مهمانان رسمی جشن شاهنشاهی	ساعت	خبرنگاران روزنامه ـ رادیو ـ تلویزیون	ساعت	ایرانشناسان خارجی و دانشمندان ایرانی	ساعت	مهمانان داخلی
۸/۰۰	صرف صبحانه.	۸/۰۰	صرف صبحانه.	۸/۰۰	صرف صبحانه.	۸/۰۰	صرف صبحانه.		
				۹ تا ۱۲	آزاد.	۹ تا ۱۲	بازدید از نقاط دیدنی تهران ازجمله، جواهرات سلطنتی و کاخ گلستان.		
	عده دیگر مهمانان عالیقدر از ایران عزیمت خواهند کرد. (درصورتیکه عده‌ای ازمهمانان عالیقدر، علاقمند به بازدید یک روزه از اصفهان باشند ترتیب آن داده خواهد شد و روزبعد از ایران عزیمت خواهند کرد).		عده‌ای از مهمانان از ایران عزیمت خواهند کرد (کسانی که مایل باشند میتوانند با پیش بینی قبلی در برنامه بازدید یک روزه از اصفهان شرکت کرده وروزبعد ازایران عزیمت نمایند).		(عده‌ای ازخبرنگاران با توجه به علاقه آنان، دربرنامه مهمانان عالیقدر منظور خواهند شد).				
				۱۲/۰۰	ناهار آزاد.	۱۲/۰۰	ناهار آزاد		
				۱۶/۰۰	حرکت بطرف کاخ سعدآباد.	۱۶/۰۰	حرکت بطرف کاخ سعدآباد.		
				۱۷/۰۰	شرفیابی بحضور مبارک شاهنشاه آریامهر وعلیاحضرت شهبانوی ایران برای کسب اجازه مرخصی. شام آزاد.	۱۷/۰۰	شرفیابی بحضور مبارک شاهنشاه آریامهر وعلیاحضرت شهبانوی ایران برای کسب اجازه مرخصی. شام آزاد.		

سه شنبه بیست وهفتم مهر ماه ۱۳۵۰ (۱۹ اکتبر ۱۹۷۱)

ساعت	مهمانان عالیقدر اعلیحضرت همایون شاهنشاه آریامهر	ساعت	مهمانان رسمی جشن شاهنشاهی	ساعت	خبرنگاران روزنامه ـ رادیو ـ تلویزیون	ساعت	ایرانشناسان خارجی و دانشمندان ایرانی	ساعت	مهمانان داخلی
۸/۰۰	صرف صبحانه. (بقیه مهمانان عالیقدر ازایران عزیمت خواهند کرد).	۸/۰۰	صرف صبحانه. (عزیمت بقیه مهمانان رسمی جشن شاهنشاهی).	۸/۰۰	صرف صبحانه. عزیمت خبرنگاران از ایران: (کسانیکه مایل باشند میتوانند با پیش بینی قبلی از اصفهان دیدن کنند).	۸/۰۰	صرف صبحانه. (مهمانانی که مایل به عزیمت ازایران باشند ترتیب مسافرت آنان با خطوط هواپیمائی داده خواهد شد وکسانی که مایل باشند از اصفهان دیدن نمایند دربرنامه بازدید یک روزه اصفهان شرکت کرده وروز بیست وهشتم از ایران عزیمت خواهند کرد):		

چهارشنبه بیست و هشتم مهر ماه ۱۳۵۰ (۲۰ اکتبر ۱۹۷۱)

ساعت	مهمانان عالیقدر اعلیحضرت همایون شاهنشاه آریامهر	ساعت	مهمانان رسمی جشن شاهنشاهی	ساعت	خبرنگاران روزنامه ـ رادیو ـ تلویزیون	ساعت	ایرانشناسان خارجی و دانشمندان ایرانی	ساعت	مهمانان داخلی
				۸/۰۰	صرف صبحانه. (عزیمت بقیه خبرنگاران از ایران).	۸/۰۰	صرف صبحانه. (عزیمت بقیه ایرانشناسان از ایران).		

توضیح

۱ـ اغلب سران کشورها با هواپیمای اختصاصی مستقیما به شیراز وارد خواهند شد.

۲ـ مهمانانی که از نیمکره غربی به ایران می‌آیند در شهر پاریس اجتماع خواهند نمود و با هواپیماهائی که از طرف شرکت هواپیمائی ملی ایران مهیا خواهد شد مستقیما به شیراز پرواز می‌کنند.

۳ـ مهمانانی که از نیمکره شرقی به ایران می‌آیند در شهر کراچی اجتماع خواهند کرد و با هواپیماهائی که آماده خواهد بود مستقیما به شیراز پرواز خواهند نمود.

۴ـ برای مهمانانی که عزیمت آنان به پاریس یا کراچی مقدور نباشد ترتیب جداگانه داده‌خواهد شد.

آقای هویدا نخست‌وزیر در سفر اخیر خود به تبریز دستور ساختمان ۵۰۰ خانه مسکونی را در کوی ولیعهد صادر کرد

آقای هویدا نخست‌وزیر هنگام دستور ایجاد ۵۰۰ دستگاه خانه‌مسکونی در کوی ولیعهد به حاج مرتضی خوئی

شب اقامت آقای نخست وزیر در تبریز حزب ایران نوین ضیافت باشکوهی به شام بافتخار ایشان داد که در آن مهندس روحانی وزیر آب و برق .همراهان نخست وزیر . کاندیدا های حزب ایران نوین . مدیران کل .روسای دوایر دولتی و شخصیت های محلی استان شرکت داشتند .

بمناسبت ورود آقای نخست ـ وزیر کوی نوساز ولیعهد که در قسمت ورودی دروازه تهران بطرز بسیار مدرن و زیبائی بناشده با ترتیب خاصی چراغانی و آذین ـ بندی شده بود .

پاسی از شب نگذشته بود که آقای امیر عباس هویدا باتفاق همراهان وارد قسمت پذیرائی کوی ولیعهد شدند که آقای حاج مرتضی خوئی موسس کوی ورود آقای نخست وزیر و همراهان راخیرمقدم گفت .

نخست وزیر ایران هنگام ترك کوی ولیعهد ضمن تشکر از پذیرائی های گرم و تائیداقدامات عمرانی کوی ولیعهد از آقای خوئی خواست که برای جلوگیری از کمبود مسکن دامنه فعالیت خانه سازی خود را در کوی ولیعهد توسعه دهد و اضافه کرد که در این محل ۵۰۰ دستگاه خانه مسکونی دیگر باید ایجادشود، دولت هم حاضر است که این خانه ها را خریده و یا اجاره کند.

این ضیافت ساعت ۱۱ شب پایان یافت .

لذت رانندگی با اتومبیل آریا اتوماتیك

درشهرهای بزرگ وپرجمعیت مانند تهران که ترافیك سنگینی دارند، رانندگی با اتومبیل دنده اتوماتیك آریا کاریست بسیار آسان ولذت بخش و شما مجبور نخواهید بود که هرچند لحظه یکبار دنده اتومبیل را عوض کنید، زیرا دندهٔ مناسب برای هرسرعتی فوراً توسط جعبه دنده اتوماتیك انتخاب و همیشه در لحظهٔ صحیح ومناسب با دورموتورعوض میشود .

رانندگی با اتومبیل دنده اتوماتیك آریا ، شما را هرگزخسته نمیکند وبه‌اعصابتان آرامش میدهد ، ضمناً چون دنده بطور اتوماتیك عوض میشود ، میتوانید باهر دودست فرمان را بگیرید وکنترل بیشتری داشته باشید.

برای توقف کامل تنهاکاری که باید انجام بدهید استفاده از پدال ترمز است . بدون آنکه مجبورباشید دندهٔ را درخلاص بگذارید و برای بحرکت درآوردن مجدد اتومبیل، فقط کافی‌است که پا را روی پدال گازبگذارید.

برای اطمینان خاطرشما جعبه دنده آریا اتوماتیك تایکسال یا ۱۸ هزار کیلومتر تضمین میشود .

اتومبیل آریا اتوماتیك با شیشه‌های رنگی ، رنگهای زیبای متالیك ومجهز به کولر همان اتومبیلی است که منتظرش بودید .

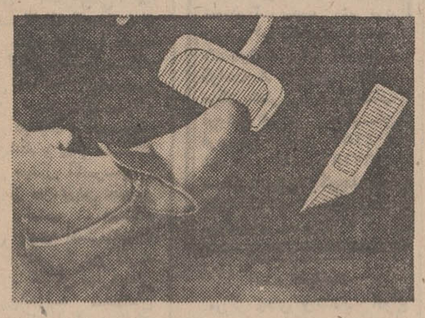

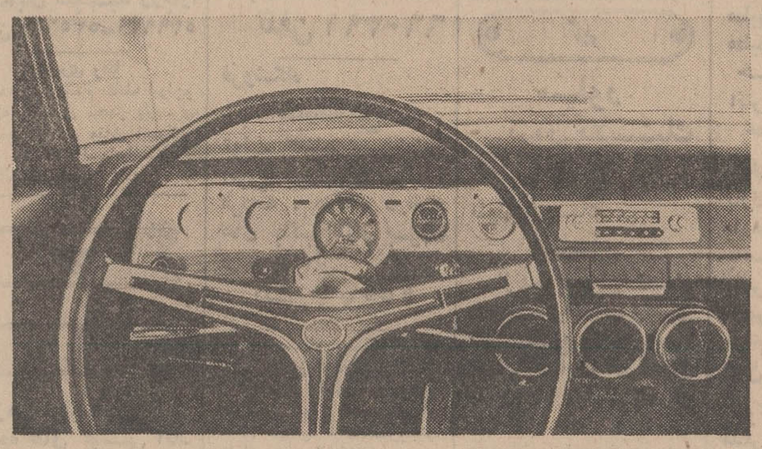

شرکت سهامی جیپ
سازنده اتومبیلهای
آریا ـ شاهین
وانواع جیپ

آگهی استخدام

هواپیمائی کل کشور طبق مفاد لایحه استخدام کشوری ۲۳ نفررا از طریق امتحان بشرح زیر استخدام مینماید .

ردیف	عنوان شغل	حداقل شرایط تحصیلی	گروه شغلی	نوع خدمت	محل خدمت	تعداد
۱ـ	مهندس راه و ساختمان	دانشنامه مهندسی راه و ساختمان	٦	رسمی	تهران	٤ نفر
۲ـ	متخصص آتش نشانی	دانشنامه لیسانس در رشته فیزیك (شامل متصدی تعلیمات و تمرینات)یاشیمی وطی دوره مربوطه	٦	رسمی	تهران	۱ نفر
۳ـ	راننده	گواهینامه ششم ابتدائی	۱	رسمی	مرکز و شهرستان	۸ نفر
٤ـ	خدمتگزار	گواهینامه ششم ابتدائی	۱	رسمی	مرکز و شهرستان	۷ نفر
٥ـ	باغبان	گواهینامه ششم ابتدائی	۱	پیمانی	شهرستان	۳ نفر

توضیح ـ رانندگان برای خدمت در تهران .اصفهان .بوشهر .رامسر .خدمتگزار برای خدمت دراصفهان .بندرعباس .تبریز. کرمانشاه ورضائیه و باغبان برای خدمت در تبریز و بندرعباس استخدام‌خواهند شد .

شرایط ثبت نام ـ داوطلبان میتوانند جهت ثبت نام فرم زیراین آگهی را تکمیل نموده همراه فتوکپی آخرین مدرك تحصیلی ودوقطعه عکس ٤ × ٦ تا آخر وقت اداری روز پنجشنبه ۲۷ر٤ر٥٠ باپست سفارشی به اداره کارگزینی هواپیمائی کل کشور واقع در خیابان شاهرضا مقابل دانشگاه خیابان دانشگاه ارسال دارند .به تقاضائیکه بعداز موعد مقرر به پست تحویل شود ترتیب اثر داده نخواهد شد . کارمندان‌شاغل درسایردستگاههای دولتی جهت ثبت نام در مشاغل فوق‌الذکر موظفند موافقتنامه اداره متبوعه خودرا همراه با مدارك مزبور ارسال دارند .از داوطلبان واجد شرایط برای اقدامات بعدی کتبا دعوت‌بعمل‌خواهدآمد. م‌الف ٤٦٢٧

هواپیمائی کل کشوری

برك درخواست

نام خانوادگی — نام — نام پدر — شماره شناسنامه
محل صدور — تاریخ تولد — مدرك تحصیلی — رشته تحصیلی
وضع خدمت وظیفه — داوطلب شغل — درشهرستان
نشانی داوطلب شهر — خیابان — کوچه
شماره منزل — تلفن — امضاء داوطلب

دانش آموزان ممتاز

فرامرز همتی دانش آموز ممتاز کلاس دوم دبستان فضیلت
فرید جمشیدی دانش آموز ممتاز کلاس چهارم دبستان شعله دانش با معدل ۱۹ر۱۹
غلامعلی صفوی امنیه شاگرد اول کلاس سوم دبستان عسجدی با معدل ۱٦ر۷۳
مهدی داوری دولت آبادی شاگرد اول‌کلاس دوم دبستان موحدی‌شهر ری با معدل ۱۹ر۲۹
میترا داوری دولت‌آبادی دانش آموز ممتازکلاس اول دبستان خوش‌کیش شهر ری
سوسن بصیری‌شاگرد اول کلاس .اول دبستان پهلوی با معدل ۱۹ر٥٦
کوروش فرزانه‌شاگرد اول کلاس اول دبستان ملی سعادت بوشهر با معدل ۲۰
لیدا بیاتی شاگرداول کلاس پنجم دبستان‌محمد رضا شاه نائین با معدل ۱۸ر۲
بهزاد امین شرعی شاگرد اول کلاس اول دبستان ملی یکان بامعدل ۲۰
رزیتا ورنوس شاگرد اول کلاس اول دبستان مهرشاد با معدل ۲۰
نسرین‌امام شاگرداول کلاس اول با معدل ۲۰
سیروس صراف یزد دانش آموز ممتاز کلاس سوم دبستان‌آئین داودیه
سکینه‌جرجانی توتون‌چیان دانش آموز ممتاز کلاس دوم دبستان جامی با معدل ۲۰
مهناز بنی هاشمی دانش آموز ممتاز کلاس دوم دبستان شهریارقلهك
سارنگ بهنام دیلمی دانش آموز ممتاز کلاس دوم دبستان شماره۱ شبدیز (گروه فرهنگی جهان مهر)
فرزانه عظیمی شاگرد اول دبستان دخترانه عصمتیه با معدل ۱۹ر۷۱
آرزو رضوی نژاد شاگرد اول کلاس دوم دبستان کودك امروز با معدل ۲۰
محمد هادی عظیمی شاگرد اول‌کلاس چهارم ریاضی دبیرستان‌فردوسی گرمسار با معدل ۱٦ر۹۰
فروغ‌الشمس سلامی شاگرد اول کلاس سوم دبیرستان نظام وفا آباده با معدل ۱۸ر۹۸
فرانك جباری شاگرد اول کلاس اول دبستان شماره ۲ عزیزی با معدل ۲۰
غلامرضا رضائی‌دانش آموز ممتاز کلاس سوم دبستان امیر اتابك
فروغ کیاسالاری‌دانش آموز ممتاز کلاس دوم دبستان جامی با معدل ۲۰
رضا بهارانه دانش آموز ممتاز کلاس دوم دبستان آموزنده با معدل ۱۸ر۸۸
ویس مدیری دانش آموز ممتاز کلاس اول دبستان محمود امیدیار با معدل ۱۸ر۸٦
مهناز کریملو دانش آموز ممتاز کلاس اول دبستان بنیاد آموزش‌ملی با معدل ۱۸ر۹۰
فریبرز خوش تراش شاگرد اول کلاس اول دبستان دقیقی با معدل ۱۹ر٤۷
افشین‌روحانی شاگرد اول کلاس اول گروه فرهنگی پژوهنده با معدل ۲۰
سیدمحمدرضاطباطبائی‌شاگرد اول کلاس‌ششم‌ابتدائی موسسه‌فرهنگی‌صدراوحدی شهرستان‌قم‌با معدل ۱۹ر۱۸
هوشمندمسنن‌اصفهانی شاگرد اول کلاس دوم دبستان مطیعی بامعدل ۱۹ر٦۲
جهانشاهی مسنن اصفهانی دانش آموز ممتاز کلاس اول‌دبستان مطیعی با معدل ۱۹ر۳۷
دان طوماسی کلاس دوم دبستان آریان مشهد
فریدون طرخورانی دانش آموزممتاز دبستان شهرام
مهرداد مومنی شاگرد اول کلاس سوم دبستان نوید .
سعید الهی دانش‌آموز ممتاز کلاس‌اول‌دبستان‌نوید
آرمین بهبودی دانش آموز ممتاز کلاس اول دبستان نیك پرور بامعدل ۲۰
روزیتا صادقی دانش آموز ممتاز کلاس اول دبستان نیك پرور بامعدل ۲۰
اردشیر سعیدی شاگرد اول کلاس دوم دبستان فروغی گرمسار با معدل ۱۸ر۸۰
فاطمه خانباباپور شاگرد اول کلاس اول دبستان کسری با معدل ۲۰
همادانیالی دانش‌آموز ممتاز کلاس سوم‌دبستان ناهید نارمك با معدل ۱۹ر٦
محمد رضا میرزائی شاگرد اول کلاس اول آموز ممتاز کلاس‌دوم دبستان ششم بهمن با دبستان مشفق کاشانی معدل ۱۹ر٤٥
مهناز تورجی دانش
مینا مینائی دانش‌آموز ممتازکلاس‌چهارم ابتدائی موسسه‌فرهنگی نورجهان
فرحناز گلشهر دانش آموز ممتاز کلاس چهارم دبستان آرمان
آزیتا چهره‌سا دانش آموز ممتاز دبستان‌مجدبا معدل ۱۹ر٤٥

کی چی کجا

هرچه لازم دارید از روی حروف الفبا پیدا کنید

ا

آرایش وزیبائی

آرایشگاه تقی لادن
با بهترین متخصصین فن آماده برای هرنوع آرایش خیابان پهلوی مقابل کافه شهرداری سابق شماره ۹۵ تلفن ۴۰۵۸۴

سالن آرایش الیزه
تحت‌نظر امیر متخصص‌آرایش. رنگ‌مو . زیبائی .تولت‌عروس‌و اپلاسیون . اول عباس‌آباد تلفن ۶۲۶۵۲۵

قابل توجه آقایان و بانوان
با تسهیلاتی که شرکت‌ایران دینامیك فراهم آورده دیگر مسئله چاقی حل شده است . دستگاههای الکترونیکی در عرض مدت ۲ ماه ۲ سانت از هر جای بدن خود را که بخواهید لاغر میکند .دستگاه الکترونیکی دینافیه مخصوص لاغر کردن رانهای چاق.دستگاه الکترونیکی دینابلت : مخصوص لاغر کردن‌شکم و پهلو ـدستگاه الکترونیکی فیشال اکسرسایز : مخصوص از بین بردن چین و چروك و غبغب . دستگاه الکترونیکی بادی اکسرسایز : مخصوص لاغر کردن کلیه اعضای بدن. خیابان بهارشمالی نبش مزین‌الدوله ساختمان کاریابی . شرکت ایران دینامیك تلفن ۷۵۵۷۳۴

سالن‌آرایشگاه افشین
آرایشگر مردان و پسران‌با دستگاههای مدرن آرایشی‌وبا کارکنان‌مجرب و کارآزموده خیابان مولوی مقابل اتوعدل سابق تلفن ۲۰۵۷۰

آینه وشمعدان

آئینه
نبی‌زاده
تلفن ۵۳۲۱۸۷
فروشنده همه نوع آئینه خیابان خیام جنب‌سید نصرالدین

آئینه نادریان
آئینه‌ساخت‌کارخانه نادریان را که بهترین مواد اولیه بویژه جیوه مخصوص که برای‌نقاط گرمسیر ایران ساخته‌شده‌است میتوانید با نازلترین قیمت از فروشگاه های معتبر تهران و شهرستان‌ها ابتیاع فرمائید تهران شهباز جنوبی ایستگاه شهرام جنب دوزندگی پروین تلفن ۳۵۴۷۳۶

آئینه‌سازی ثابت
سازنده و فروشنده انواع آئینه های قدی . کشوئی . رومیزی . توالت‌وبوفه . خیام میدان،محمدیه پاساژ ترقی تلفن ۵۳۱۰۶۳

فروشگاه جهان‌نما
تولید کننده انواع آئینه شمعدان و لوستر در طرحهای جالب . میدان غار اول خزانه روبروی استادیوم ورزشی‌تلفن ۲۱۲۳۴

آموزش رانندگی

تعلیم رانندگی کالج
آموزش رانندگی وآئین‌نامه کالج با اتومبیل های پیکان آریا وشاهین تحت نظرمربیان تحصیل کرده و مجرب در کمترین‌زمان‌آئین‌نامه‌ورانندگی را طبق آخرین روش تکنیك به شما آموخته و قبولی شمارا تضمین مینماید نشانی خیابان ری‌پالاتر ازکوچه‌آبشارنرسیده به سه‌راه امین‌حضور تلفن ـ ۳۵۰۱۷۰

آموزشگاه رانندگی ادیب
با کادر مجرب و کارآزموده واتومبیلهای آخرین سیستم قبولی شما را تضمین مینماید بوذرجمهری‌نو مقابل بانك‌پارس تلفن ۳۵۱۰۰۸

آموزشگاه رانندگی نوین
بامربیان کار آزموده‌امیریه چهارراه مختاری‌تلفن ۵۳۴۳۳۲

موسسه آموزش
رانندگی‌ماندانا
تلفن ۷۹۶۱۵۴
تحت نظر متخصصین مجرب با ماشین های آخرین سیستم اول سی متری نارمك جنب سینما ماندانا

انتشارات کتاب

کتابفروشی مصطفوی
مرکز پخش بوذرجمهری تلفن ۲۹۵۹۳ گلزار جاویدان از۲۲۲ شاعر ۲۵۰ ریال تحول شعر تحول شعر فارسی ادبی ۲۰۰ ریال تحفه حکیم طب قدیم معتبر ۳۵۰ ریال

انتشارات فروغی

از عزیز نسین
به قطع جیبی منتشرشد
ترجمه رضاهمراه
کتابهای زیر هرکدام شامل ۲۵ داستان انتقادی و اجتماعی میباشد۱ـچاخان ۲ـ دلتان میخواهدمیلیونر شوید ۳ـ پخمه ٤ـ مرد شرقی ٥ـ پاداش آخرسال ٦ـ طبق مقررات ۷ـ حزب کرامت ۸ ـ حزب سلامت مرکز پخش و انتشار کتاب فروشی فروغی خیابان فردوسی تلفن ۳۰٤۲۸۰ شاه‌آباد تلفن ۳۱٦۲۱۸ سعدی شمالی کوچه دیبا تلفن ۳۰٤۳۲٤ تمام کتاب فروشیهای معتبر .

انتشارات بامداد
مرکز پخش وانتشار انواع کتب. دفتر مرکزی شاه‌آباد کوچه مهندس‌الممالك تلفن ۳۱۷۷٤٦ فروشگاه چهارراه‌شاه مقابل سینما آسیا

انتشارات سعید
مرکز پخش و فروش‌انواع کتابهای درسی . علمی .ادبی . تاریخی. سیاسی . قدیمی.رمان خارجی اول مخبرالدوله تلفن ۳۹۱٤۱۳

خاطرات امید
نوشته شارل دوگل ترجمه هوشنك حافظی‌پور منتشر شد . فروش در کلیه کتابفروشیهای‌معتبر
انتشارات دریاتلفن ۵۳۹۳۷۶

کتابفروشی
فردوسی
فروشنده بهترین کتاب های علمی . درسی ، داستانی .سیاسی .رمان قوام السلطنه جنب بانك‌عمران‌تلفن۳۱۱۷۲۷

الکتریکی ولوازم برقی

تعمیرگاه الکتریکی عدل
تعمیرات ژنراتورهای برق . دیك بخار انواع الکتروموتو ها تابلوی برق کارخانجات تراشهای‌جوشکاری‌بنحو احسن‌انجام‌میشودخیابان تهران نو ایستگاه ارباب مهدی تلفن ۷۹۰٤۱٦

مجتبی پیشنمازی
نماینده فروش انواع لوستر های کریستال و چراغهای رومیزی و دیواری ساخت کارخانه بوهم چك‌اسلواکی در ایران حاجب‌الدوله تلفن ۲۲۹٦۰

پمپ کشاورزی وفا
انواع پمپ های برقی . شاهرضا خیابان ابوریحان شماره ۹ تلفن ٤۵۵۱۹

الکتریکی سلیمانی
تلفن۵۳۰۳۹۷ پذیرنده‌سفارشات تزئینی‌و سیم‌کشی مجالس جشن و عروسی خانی‌آباد پائین‌تر از مسجد قندی مقابل کوچه درختی

الکتریکی اسرام
انواع لوازم الکتریکی‌تجریش باغ مردوس تلفن ۸۵۸۲۱

لوستر
عشقی
فروشنده‌همه نوع‌لوستر باغی سقفی‌و غیره میدان سپه نبش لاله‌زار
نمایشگاه ۳۹۲٤٤٦ کارخانه ۵۳۵٤٤٦

استخر وحمام سونا

حمام سوناکاخ
جنب سوپرکاخ
مجهز به حمام بخار انحصاری سونای خشك انواع ماساژ و دوش ماساژ و آرایش زیبائی خیابان کاخ بین شاه و امیراکرم تلفن : ٦٦۱۹٦۹ ـ ٦٦۷۷۸۳

استخر خانوادگی البرز
از ساعت ۹ الی ٦ بعداز ظهر خیابان پهلوی بالا میدان ونك خیابان اردشیر بابکان تلفن ۸۹۲٤۸۳

ب

بارکش شهری وباربری

شرکت اتوبار
عامری
با کامیونهای مجهزمحمولات مراجعین را در اسرع وقت و مناسب‌ترین کرایه‌به تمام‌نقاط ایران حمل مینماید تلفنهای ۲٤۸٤۲ ـ ۵۳۳۳۲۵ ـ ۲۳۰۳۲

اتوبار جنوب
قبول حمل بار به‌اصفهان شیراز . بوشهر .آبادان خیابان سپهبد رزم‌آرا تلفن ۵۳۵٦٦۰ـ۵۳۹۹۳۱

باربری رفقا
حمل بار بتمام نقاط ایران‌و حومه باوسایل مجهز باربری خیابان آرامگاه مقابل انبارکالا تلفن ۲۳۵٦۵ (اسماعیل‌سلیمانی وابوالقاسم رحمتی زاده)

پ

پرنده

سازمان تولید جوجه
جوجه های گوشتی آنا ـ کرویال وجوجه های‌تخمی لکهورن . نیوهمشایر مخلوط‌وخالص .آیز نهاور شماره ۱٦۳
تلفن ٤۹٦۳۵

مژده به پرورش دهندگان
مرغ تخمی نژاد نیك چیك
BROWN-NICK
قهوه‌ای (بروان‌نیك) بزودی به بازار عرضه میشودنماینده انحصاری در ایران شرکت سهامی مرغداری ایران وآلمان نشانی خیابان کندی‌نبش‌خیابان پرچم تلفنها۹۵۷۱۳۷ـ۹۵۲٤۲۷ نشانی تلگرافی ٥٠٥

فروشگاه مرغ
گلشن
قابل توجه مهمانخانه‌ها وهتلها ، کافه رستوران ها و بیمارستانها مرغ آمریکائی زنده هرکیلو ٦۵ ریال مرغ کشته‌شکم خالی بدون پا هر کیلو ۸۰ ریال وتخم مرغ روز بقیمت تجارتی همیشه موجود است. جزئی‌وکلی تلفن ٤٤۲٤۹

پوشاك

فروشگاه
میخچی
بهترین پارچه‌های تابستانی انگلیسی در طرحهای جدید وارد شد بازار مقابل مسجد امامزاده زید تلفن ۲۵٤۲۱

تریکو
الرایت
عرضه کننده جالبترین تریکو بلوزهای مردانه و زنانه پسرانه و دخترانه نشانی خیابان پامنار داخل کوچه مشیر خلوت تلفن ۲۲۲٤۷

فروشگاه صدف
فروشنده انواع تریکو و جوراب و زیرپوش بازار دالان امین‌الملك تلفن ۵۳٤۱۰۰

فروشگاه
علی نقیان
فروشنده همه نوع پارچه های ایرانی و پارچه مردانه سرای عالی طبقه دوم شماره ۳۸ تلفن ۲۸۸٤۸

تریکو نادر
عرضه‌کننده بهترین‌تریکو بچه‌گانه . زنانه و مردانه بازار زردشتیا تلفن ۵۳۳۲۲۵

پوشاك پیك نیك
و دوزندگی تقی‌زاده
تولید کننده و فروشنده‌انواع پوشاك‌مردانه‌و پسرانه‌وبچه‌گانه با متد جدید و آخرین مد روز مطابق فصل نشانی بازار بین‌ـ الحرمین جنب مسجد جامع پاساژ تحریر طبقه سوم تلفن ۵۳۳۳۹۱

فروشگاه رز
فروشنده جدیدترین‌پارچه های زنانه کوکتل .شب. در طرحهای مدروز و انواع پارچه های مدرن مردانه‌ساخت‌کارخانجات داخله ایران . گلوبندك جنب بانك‌بازرگانی‌تلفن ۲٤۱۲٤

اطلاعیه طالار بزرگ پارچه
بانوان شیك‌پوش توجه فرمایند طالار بزرگ پارچه تازه‌ترین پارچه های فصل را در طرحها و رنگهای بدیع و جالب فراهم آورده و با قیمت بسیار ارزان بمعرض فروش گذاشته است طالاربزرگ‌پارچه چهارراه شاه ساختمان رویال طبقه دوم تلفن ٦٦۰٤۵۹

پوشاك هنگامه
فروشنده همه‌نوع‌پوشاك وتریکوولباس های‌دوخته خیابان پهلوی چهارراه ـ امیر اکرم جنب بانك اعتبارات .
تلفن ٦٦۰۳۹۱

فروشگاه
سلطانی
تولید کننده وفروشنده انواع جورابهای زنانه . مردانه .بچه‌گانه درطرح های جالب بازار بزرك اول سلطانی
تلفن ۵۵۰۵۹

فروشگاه پوشاك و گلدوزی درخشان
فروشنده لباسهای مردانه و پسرانه و انواع گلدوزی وروی تختی عروس. ناصرخسروجنب دارائی تلفن ۵۳٤۹۸۳

پلاستیك

شرکت تولیدی پلاسمان
تولید کننده لوازمات پلاستیکی از قبیل لوازم منزل و اسبابهای بازی تهران‌نو ۱۵ متری میرفخرائی تلفن۷۹۰۲۲۵ فروشگاه مرکزی بازار سرای مشیرخلوت تلفن ۵٦۸۳۷ سفارشات قبول میشود

پخش پلاستیك
انواع کیسه‌های نایلونی‌چاپی و ساده بزرك و کوچك تحویل در محل شاهرضا مقابل فرصت جنب قنادی‌آفاق تلفن ۳۱۰٤۲۹

ت

تعمیر اتومبیل

اتوسرویس کرملو
تعمیرگاه مجاز شماره ۱ آریا . شاهین . جیپ . شمیران مقابل سینما پاسیفیك‌اول خیابان‌شیراز تلفن ۷۵۹۰۰۰ و۷۵٤٦٤۲ گارانتی اتومبیلهای نوعا ۵۰۰۰ کیلومتر

تعمیرگاه شماره ۱۰ پیکان
تعمیر و فروش لوازم یدکی پیکان جاده قدیم شمیران‌مقابل وزارت بهداری تلفن ۷٦۵۰۱٤ـ ۷۵۱۹٦٤

تعمیرگاه پارس
نمایندگی مجاز شماره ۱۸ فولکس‌واگن و تعمیرگاه مخصوص اتومبیلهای بنز دیزلی‌و بنزینی‌خیابان‌مخصوص مقابل بیمارستان لقمان‌الدوله ادهم تلفن ۹۵۹٦۹۲ـ۹۵۳۷۰۳

تعمیرگاه اتونیك
تعمیرگاه‌مجاز مینی و موریس تعمیر انواع اتومبیلهای‌اسپورت و پیکان.دروازه شمیران خیابان‌مازندران‌مقابل خیابان زرین‌نعل تلفن ۷۵۵٤۸۷

اتوسرویس شهپر
تعمیرگاه‌مجاز شماره٤۱آریا. شاهین . دستگاه قیرپاشی ایران بندیکس . چهارراه تلفن سی متری شاه غربی تلفن ٤۱۷۱۳

تعمیرگاه و فروشگاه شماره ۱٤ پیکان
فروشنده کلیه لوازم یدکی اصلی پیکان و تعمیر کننده‌همه نوع اتومبیل و پیکان با کادر مجرب و متخصصین آزموده‌در اسرع وقت اتومبیل شما را سرویس و تعمیر مینماید‌خیابان نواب چهارراه اناری تلفنهای ٦ ـ ۹۵٤۰٦۳

FIAT
تعمیرگاه مرکزی فیات
تعمیرات همه نوع اتومبیل فیات با سرویس مجهزشهناز چهارراه صفا شماره ۱۳۹تلفن ۷۵۹٦۷٤

تعمیرگاه شماره ٦ آریا و شاهین
مجهزبه دستگاههای‌الکترونیك تنظیم موتورفرمان بالانس‌چرخ وترمز منیریه تلفن ۵۳۲٤٦۲

تعمیرگاه مرکزی پیکان
سرویس و تعمیر اتومبیلهای پیکان‌به توسط متخصصین فن و با کارکنان کارآزموده این تعمیرگاه و فروشنده انواع لوازم یدکی اصلی پیکان با تخفیف قابل توجه و شرایط سهل . خیابان آیزنهاور اول خیابان زنجان تلفن های ۹۷۳۰۸۲ـ۹۷۳۰۸۱ ـ۹۷۳۰۸٤ ۹۷۳۰۸۳

تعمیرگاه مجاز شماره ٤ ژیان وپژو
شهباز انتهای خیابان غیاثی‌جنب‌بانك صادرات تلفن ۳۵۵٦۳۸

ایران ناسیونال
فروشگاه و تعمیرگاه مجازشماره ۱۲ پیکان نارمك خیابان سی متری تلفن ۷۹٤۹۵۰

تابلو

سیلور
نئون پلاستیك
تلفن ۹٦۰۷۷٤

نئون پلاستیك
مشعل
سازنده بهترین تابلو های‌پلاستیك کلی‌وجزئی رادر اسرع وقت‌میپذیرد نشانی خیابان آذربایجان چهار راه خوش تلفن ۹۵۳٤۵۳

تعمیر ونصب کولر یخچال ـ آبگرمکن

تعمیرگاه یخچال کیاوس
تعمیرهرنوع‌یخچال . کولر. گازی و آبی . لباسشوئی . تلفن ۳۱۳٦۳۹

تعمیرگاه مجاز ۱۱٤
ارج
تلفن۵۹۱٤۸۱
تعمیر کننده کولر .آبگرمکن و نصب کانال

تعمیرگاه
خانقاه
تعمیر کننده یخچال . کولر آبگرمکن . دستگاه لباسشوئی و غیره خیابان خانقاه شماره ۷٤ تلفن ۳۰۳۵۳۲

عبداله کوزه گری
متخصص‌نصب‌و سرویس انواع کولر های گازی وکار های بخاری آهنگری شیشه بری وسیم کشی تلفن ۷٦۰۰٦۸

تعمیرگاه بهار
سرویس یخچال ، کولر. آبگرمکن. بخاری.لباس‌ـ شوئی تهران خیابان‌بهار جنب کوچه بختیارشماره ۳٦٦ تلفن ۸۲۰۲۰۹

سرویس مجاز ۱۱۹
ارج
نصب و سرویس کولر ابکرمکن قطعات یدکی موجود است تلفن ۷۷٤۹۹۵

تعمیرگاه آسیا
سرویس و تعمیررنك آمیزی کلیه یخچال های ایرانی وخارجی‌سرویس و نصب کولر خیابان آیزنهاور خیابان‌شادمان جنب گرمابه شادمان تلفن ۹۷۰۸۵۵

سرویس مجاز ۱۲۹
ارج
سرویس و تعمیر کولر . آبگرمکن . بخاری. یخچال اجاق گاز و نصب کولرو کانال‌کشی تلفن۹۷٦۱۲۸

تهویه مطبوع

شرکت مهندسی‌حرارت‌سنج
تاسیسات تهویه مطبوع حرارت مرکزی نمایندگی انحصاری دیگهای جدنی دودیتریش فرانسه و مشعل های کنوایر آلمان میدان ولیعهد اول کریمخان زند ساختمان حرارت سنج تلفنهای ٦۲٤۸۳۰ـ٦۲۵۸۹٤

تخم مرغ

تخم مرغ تقوی
تولید کننده مرغ زنده و مرکز پخش تخم مرغ روز سفارشات پذیرفته میشود.میدان شهناز اول اقبال جنب ایستگاه وحیدیه تلفن ۷٦٤۰۲٤

چ

چلوکباب

چلوکبابی‌جهان
با مدیریت آقای قدمی شهرری دایره میدان تلفن ۵۹۱۱۱۷

چلوکبابی
تخت جمشید
مطبوعترین چلوکباب در مطبخی آرام و مدرن‌سید خندان مقابل هتل انترناسیونال جنب‌بانك عمران تلفن ۷۷۱۱۱۰

سالن چلوکباب
پارك تهران
با محیطی آرام و مجهز باصول بهداشتی آماده پذیرائی از مشتریان محترم میباشد خیابان خیام مقابل درب پارك تلفن ۳۰۳۳٤۸

چلوکبات ب. ب.
مدیریت حسین عبادی محیطی آرام ودلچسب و با انواع غذاهای ایرانی از شما بگرمی پذیرائی میشود روزهای تعطیل‌از ساعت ۸ صبح تا۱۱ شب غذا آماده است خیابان شمیران بالاتر از سه راه زندان جنب سایه روشن تلفن ۷۵۳۱٦۷

چلو کبابی کسری
بشما خوش آمد میگوید چلوکباب مطمئن را در محیطی آرام با افق ملایم جهت شام‌ونهار مصرف کنید خیابان ضرابخانه جنب داروخانه سلطنت آباد تلفن ۷۷۷٤۱۸

چای

چای هدف
موسسه چای هدف فروشنده انواع چای های داخلی خارجی و مخلوط داخلی و خارجی میباشد چای هدف خوش طعم و نشاط‌آور است بطوریکه در تمام محافل و مجالس و بویژه جشن‌ها از چای مرغوب‌و سالم هدف‌استفاده میشود خیابان مولوی صاحب‌جمع روبروی بنگاه البرز تلفن ۵۳۱۸۵٤(حسن جلیل‌زاده)

چاپ وگراورسازی

چاپ بوذرجمهری
قبول هر نوع کار رنگی و مشکی با ماشین های مدرن .افست . مسطح. سفارشات کلی و جزئی رادراسرع‌وقت میپذیرد نشانی‌خیابان‌بوذرجمهری اول‌پامنار تلفن۵۳۱۹۵٤

چاپ مسعود
سعد
کلیه امور چاپی رنگی و افست لترپرس و انواع بروشور های داروئی و غیره وجعبه‌سازی‌خیابان شاه‌آباد جنب کوچه ظهیرالاسلام تلفن ۳۱۸۷٤۵

سازمان چاپ
خوشه
انواع‌چاپ روزنامه‌کتاب. دفاتر تجارتی‌وسفارشات همه نوع چاپ های دیگر خیابان صفی علیشاه کاشی۲۱۰ـ۲۰۸تلفنهای ۳۱۸۵٦۵ ـ۳۱۸۵٦٤

گراورسازی پاسارگاد
سفارشات گراور کلیشه افست و رنگی سعدی جنوبی کوچه بانك تجارت خارجی عمارت کاشان تلفن ۳۹۱۷۱۸

چاپ محتشمی
قبول هرنوع کار های افست و مسطح رنگی و مشکی سفارشات کلی‌و جزئی را در اسرع وقت میپذیرد بازار چهار راه مسجد جامع تلفن : ۵۳٦۱۸۹

صحافی صلاحی
صحافی . کتاب . مجله. کلاسور . کارتونهای زرکوب‌و کار های پلاستیکی خیابان‌آذر مقابل کاخ دادگستری داخل پاساژ تلفن : ۳۰۳۱۷۳

چرم

فروشگاه چرم رحیمی
فروشنده انواع چرم تبریز که از کارخانه‌های معتبر و بویژه شرکت افروز تهیه میشود با نازلترین قیمت و با شرایط سهل به بازار عرضه میگردد . بازار منوچهرخانی‌پاساژدرفشیان تلفن۲۱۲۲۱(صمد رحیمی)

خ

خشکبار

خشکبار یکتا
فروشنده‌همه‌نوع‌خشکبار آجیل پسته‌و آبلیموتلفن
۵۳۸۳۵٤
۵۳۹۹۱٤
بازار حداد ها

خشکشوئی

خشکشوئی‌لرد
خشك شوئی کلیه البسه جیر طبیعی و انواع پوست و پوستین
کت جیر طبیعی ۲۵۰ ریال
پالتو جیر طبیعی ٤۰۰ ریال
خشك شوئی انواع پوستین‌صادراتی از ۵۰ کیلو ببالا کیلوئی ٦۰ ریال
خیابان ایزنهاور مقابل وزارت کار ـ تلفن ۹٦۲۸۳۱ـ۹۵۰۸۸۵

د

دکوراسیون وتزئینات

مهندسین
باغبان
طرح فضای سبز تلفن۸۲۹٦۹۰

بهزادی محجوبی
مهندسین مشاور پارك ساز طراحی و دکوراسیون محوطه باغ و حیاط منازل خیابان ابوریحان چهارراه تیر شماره ۹۲ تلفن ٤۹۳۲٦

نمایشگاه شهرپرده
خانه شما را زیبا و رویاانگیز مینماید انواع پارچه های پرده‌ائی .کرکره . کاغذ دیواری . کف پوش وفرش ماشینی. تجریش جاده پهلوی مقابل پمپ بنزین تلفن ۸٤۷٤۰

قصر سایه
عرضه کننده پرده پارچه‌ئی، کفپوش موکت . کرکره .فرش ماشینی و انجام کلیه امور تزئینات منزل فرح جنوبی بالاتر از تخت‌طاوس اول خیابان منصور ۷۵۵٤۱۵

فروشگاه فیروزه
فروشنده انواع کاغذ دیواری پرده کرکره . موکت . و چوب پرده با نصب آن در محل بوذرجمهری مقابل ناصرخسرو تلفن ۲٤۹۲۰

سایه روز
عالیترین کاغذ دیواری . کف پوش . پرده کرکره و فرش ماشینی جاده تهران نو چهارراه سی‌ـ متری تلفن ۷۹۱۸۱۷

تزئینات کارآمد
کاغذهای‌دیواری‌جدید مدل ۷۱ در رنگهای‌و طرحهای مختلف و آگوستیك های جدید تزئینی وارد شد اول فردوسی کوچه طبس پاساژ ۱۱۰ تلفن ۳۱۸۳۱۵

کارخانه پرده بافی
آذرگیو
تولید کننده همه‌نوع پرده‌های‌توری‌ترویرا و پارچه‌های نایلونی. مولوی جنب بانك کارگشائی کوچه کشباف تلفن ۲۲٦۸۹

دوچرخه

شرکت بازرگانی
در کار
نماینده رسمی دوچرخه های موتوری
لگنانو
در ایران . پهلوی جنب اداره پست یوسف آباد تلفن ٦۲۰۷۰۸

دامپزشکی

کلینك دامپزشکی وسالن زیبائی حیوانات از ساعت ۸٫۳۰ تا ۱۳ خیابان تخت طاوس نبش فرح جنوبی تلفن ۷٦۲۱۱٦

دروپنجره ساختمانی

کارگاه فنی الگا
سازنده انواع دروپنجره و اسکلت فلزی . جاده تهران‌نو گاراژ زاگرس تلفن ۷۹۱٦۲۷

کارگاه فنی میرزائی
سازنده در و پنجره‌پروفیلی و لوله‌کشی‌خزانه فرح‌آباد فلکه سوم تلفن ۵۳۳۷۷۳ ۲۱۵۸۳

دوزندگی

خیاط زنانه مد افسون
قدوسی
باغ صبا انتهای‌خیابان ملك تلفن ۷۵٦۲٤٦

دوزندگی خجسته
کت و شلوار قسطی در فروشگاه و دوزندگی خجسته پارچه و دوخت فقط با روزی ۲۰ ریال سه راه امیریه مقابل بانك سپه تلفن ۵۱۸۵۰

خیاط زنانه مدرن
دوزنده کلیه لباسهای زنانه از قبیل کت دامن‌و پیراهن میدان ژاله اول شهباز روبروی بانك رهنی تلفن ۳۱۵٦۰۱

خیاط میکائیل
با سابقه‌ترین دوزنده لباس های مردانه و پسرانه با مد جدید و آخرین مدروز مطابق فصل شاه‌آباد اول باغ سپهسالار شماره ٤۳ طبقه فوقانی تلفن ۳۰۵۵۱۷

خیاطی سعادت
دوزنده جالبترین کت و شلوار مردانه در طرحهای مد روزشاه پاساژ علوی طبقه دوم تلفن ٦٦٤۸٦٦

دوزندگی اکبری
دوزنده لباسهای افسری شهربانی وارتشی خیابان سپه جنب دانشکده افسری تلفن‌ـ ٦٦۳٦۹۲

دوزندگی
ایزدی
دوزنده همه‌نوع لباسهای زنانه لاله‌زار روبروی مسجد کوچه امان‌پور تلفن ۳۰۳٤۷۸

دوزندگی رویا
ویژه بانوان
خیابان آیزنهاور مقابل پیسی‌کولا خیابان‌شادمان مقابل بانك صادرات
تلفن ۹۷٦۱۲۹

ر

رادیو

رادیو شادی
نصب ، تعمیرو فروش انواع رادیو کرام‌اتومبیل .بوذرجمهری نو نرسیده به خیابان ری‌تلفن ۳۵۰۵٤٦

رادیو نصیر
بورس تلویزیون ورادیو کرام مبله و کرام‌استریو میدان‌سپه ساختمان الماف تلفن ۳۱۷۵۲۰

رنك
رنگ برادران تکنیك
فروشنده کلیه رنگهای‌اتومبیل خیابان‌شهبازبالاتر ازآتش‌نشانی کوچه راشد تلفن ۳۵۰۹۱۸

رستوران

رستوران دانسینگ
اسب سفید
در نوشهر
بادکوراسیون عالی‌آماده پذیرائی است . نوشهر روبروی پمپ بنزین

س

ساختمان

تعمیرات ساختمان
۹۵۳۵۰٤

رحمانی
خاك‌برداری زمین توسط بولدوزر. لودرو کامیون خواجه نظام‌الملك سرای عظیم‌پورجنب کفاش‌خانه کاراژ رحمانی تلفن ۷۵٤۹۷٦ ـ ۷۵۵۳۹۲

بورس کارگشائی ساختمانی مقاطع
معمار مقاطعه‌کار ـ سنك کار ـ اسفالت کار ـ سیمانکار ـ نقاش‌همه نوع کار های فلزی ـ کانال تهویه و شوفاژ و غیره و کلیه عملیات ساختمانی شما را با سهلترین شرایط در تهران و شهرستانها انجام میدهد .
تلفن ۷۹۲٤۹۰

دفتر مشاور فنی و ساختمانی جاوید
طرح و تهیه نقشه های ساختمانی محاسبات . نظارت مقاطه کاری‌نقشه برداری و دکوراسیون میدان ژاله اول شهباز روبروی پمپ بنزین طبقه فوقانی‌بانك پارس تلفن ۳۱۹۰٤۹

شرکت نماسازی اعجاز
آخرین‌پدیده‌درزیبائی و حفاظت بنا . فرح جنوبی‌مقابل‌پمپ‌بنزین پلاك ۱۷٤ تلفن ۷۵۸۳۲۲

گروه مهندسین مشاور ژئودز
طراح ومجری نقشه های ساختمانی . نظارت . نقشه برداری. طرازیابی تفکیك‌و تقسیم اراضی‌وپروژه های‌شهر سازی آدرس ابتدای خیابان ایرانشهر از کریمخان زند جنب سفارت پاکستان پلاك ۲۰۳ تلفن ۸۲۱۳٦٤

ساعت، طلا، جواهر

دارنده‌پروانه‌شماره۱نقره استاندارد وخرید وفروش جواهرات و طلا آلات . مرتضی مظفریان‌جواهری مظفر . چهارراه لاله‌زار. کنتوار نقره اول بازار تلفن های ۳۹۷۸۹۲ ـ ۳۹۱۷۷٦

فروشگاه
ناصر کهانی
انواع و اقسام ساعت رومیزی دیواری ، مچی بازار بزرك مقابل بازار سراج ها تلفن ۵۳۹۳۷۹

فروشگاه
M-R-F
محمد رضا ساعتچی فروشنده دست اول انواع ساعت . طلا جواهرات خارجی‌و کارهای دستی‌ایرانی این‌فروشگاه درایران نفیس ترین و بادوام ترین اشیاء تزئینی‌را با شرایط سهل و قیمت تجارتی ببازار عرضه‌مینماید شماره ۱۳۳خیابان‌اسلامبول تلفن ۳۹۱۹۰۳

ع

عکاسی

استودیو طلائی
مجهزبه بهترین دستگاه های فیلم برداری از مجالس و جشن های عروسی خیابان شهباز مقابل آتش نشانی تلفن ۳۵٦۱۲۰

فتو پیوند و عکاسی
آرام
تلفن ۷۷۵۵۰٦
بمدیریت عارف مهرآور واقع درخیابان سلطنت‌آباد فتو پیوند مقابل‌بوستان اول و عکاسی‌آرام‌واقع در اول خیابان زبرجدی . این موسسه مجهز به دستگاه های مدرن عکس و فیلم‌ـ برداری که آماده است تاازمجالس و جشن ها عکس‌ـ برداری نماید .

استودیو فتو
جام
آماده عکس برداری ازجشن‌ها ومیهمانی ها وگیرنده‌همه‌نوع عکس‌میدان‌ژاله‌تلفن ۳۰۲۳۲۹

عکاسی هلند
عکسبرداری از مجالس با دستگاه مدرن میدان شهنازاول شاهرضا تلفن ۷۵۳۷۲۷

عینك

عینك‌ساز
دربار شاهنشاهی
عینك سازی مرکزی مورد اطمینان بزرگان و پزشکان ناصر خسرو مقابل دارالفنون تلفن ۳۱۵٤٦۷

ف

فتوکپی ـ پلی کپی

موسسه ایران تایپ
تحریر. صحافی. فتوکپی پلی کپی . شاهرضامقابل درب‌خروجی‌دانشگاه‌تلفن ٦٦۳۸۲۷

اوزال پرنیت
چاپ نقشه . فتوکپی. پلی کپی. مجهزبه سرویس‌موتوری اول امیرآباد شماره ۲۷ طبقه دوم تلفن ٦٦۸۱۸۵

موسسه فنی مورتیه‌نو
چاپ نقشه‌باوزالیدوفتوکپی.
۱ـ خیابان پهلوی مقابل سینما آتلانتیك .
۲ـ شاهرضا اول فرصت تلفنهای ٦٦۲۰۲۷ ـ ٦۲۲٦۸۷

ماشین های
پلی کپی
به قیمت
۵۰۰۰ ریال
مخصوص مدارس و موسسات
تلفن ۵۳۰۶۳۲

فرش

نقش صفی
فروشنده انواع فرش های اصفهان.کاشان. تبریز. یزد. و خریدار فرشهای کهنه و نو فرح جنوبی ایستگاه اندیشه تلفن ۷۶۴۸۲۴

فرش ماشینی ایزابت
درنگهای مختلف مترمربع ۳۵ تومان
انتهای بلوار ایزابت تلفن ۶۶۳۲۹۶

مرکز فرش
کرمان
فروشنده انواع و اقسام فرشهای مرغوب کرمان سرای روحانی نو حجره۲۶ تلفن ۵۳۹۵۶۵ یداله پور رحیمی

فروشگاه فرش
کاشان
مهدیزاده
عالیترین فرش کاشان و معاوضه نوو کهنه در اسرع‌وقت فرح جنوبی مقابل اندیشه ۳ تلفن ۷۵۹۷۰۵

فرش تبریز
حسن جنتی
فروشنده همه نوع‌فرش های‌تبریز دربافت های زیبا ودلچسب بازار سرای بوعلی نو شماره ۱۰ تلفن ۲۰۷۵۷

فرش اطمینان
فروشنده‌فرشهای‌کاشان وکلیه‌فرشهای صادراتی انتهای بازار کفاشها جنب رحمیه اول تلفن ۲۱۵۹۷

فرش
نیشابوری
فروشنده همه‌نوع فرش های تبریزی . سرای بوعلی شماره ۷ تلفن ۵۳۷۵۸۱

شرکت فرش
کاشان
فروشنده همه نوع‌فرش های ایرانی . خیابان پهلوی بین عباس آباد و تخت‌طاوس‌تلفن ۶۲۶۵۱۰

فروشگاه حریریان
تلفن ۲۹۴۴۱
فروشنده انواع قالی های نوع . تبریز . کاشان . اصفهان . سارق. مشهد .و انواع فرشهای دیگر اول بازار کفاشها تیمچه مهدیه

فرش کرمان
اصغر ایران منش
فروشنده همه نوع فرش های کرمان در اندازه‌ها وابعاد مختلف‌و درشکل های گوناگون سرای بوعلی طبقه دوم پلاک۲۸ تلفن ۵۳۳۷۱۱

فرش
مختارانی
فروشنده همه‌نوع فرش های صادراتی بازارجنب سرای مشکوة شماره ۱۵۲ (مختارانی) تلفن ۵۳۱۱۱۹

فرش
مرندیان و خان‌زاده
فروشنده همه نوع فرشهای کرمان. مرند. کاشان. مشهد. سرای بوعلی حجره ۷۸ تلفن ۲۶۳۳۵

فرش فروشی شیروانی
همه نوع فرشهای کهنه ونو در رنگها و طرحهای گوناگون برای صدور به خارج ازکشور با قیمت خوب تجارتی و با شرایط سهل فروخته میشود . بازار کفاشها اول پاچنارشماره ۱۷۷ تلفن ۵۳۳۷۰۷ (محمود شیروانی

فرش فروشی گلزاریان
واقع در بازار مقابل سرای اکبریه. فروشنده‌انواع فرشهای بافت‌نواحیه خراسان ازقبیل : مشهد . مود . بیرجند.تربت حیدریه در طرحها و رنگهای مختلف و در اندازه‌ها و ابعاد مختلف تلفن‌های ۲۳۱۹۰ ـ ۲۲۹۲۸

فرش شفائیان
فروشنده همه‌نوع فرش های کهنه انتهای بازار کفاشها جنب رحمیه‌اول شماره تلفن
۲۹۷۴۷

فرش کاظمی
فروشنده همه نوع‌فرش های ایرانی سرای بوعلی نو تلفن ۵۳۸۱۵۱

فرش کاشان سلیمانی
فروشنده انواع فرشهای دست‌اول و معاوضه فرش های کهنه با نو بازار سرای بوعلی شماره ۶۵ تلفن ۲۴۱۸۸

فرش فروشی فراهانی
صادرکننده‌انواع فرش‌های کهنه در رنگها و طرح‌های مختلف به خارج بازار عباس‌آباد کوچه سوداگر تیمچه جدای قدیم تلفن ۲۹۰۱۳

فرش تبریز
سید محمد علی شکوری
فروشنده همه نوع فرش های تبریز سرای بوعلی نو شماره ۸
تلفن ۲۵۷۸۹

فرش زعفرانی
فروشنده همه نوع فرش‌های تبریز در رنگها و طرحهای گوناگون و درنقش‌ها وتصاویر- بکر و کمیاب با شرایط سهل و قیمت نازل در اسرع وقت به فروش میرسد بازار عباس‌آباد مقابل سرای مجتبی تلفن ۵۳۳۱۶۹

فرش میرزائی
فروشنده همه نوع فرشهای کاشان . تبریز . کرمان . و خرید و فروش‌فرشهای کهنه‌نو.
۱ـ خیابان قصرالدشت چهارراه طوس تلفن ۹۵۳۷۵۹
۲ـ خیابان فردوسی اول کوشك

فرش
علی حسن علی زاده
تلفن : ۵۳۱۵۸۱
فروشنده همه نوع فرش‌های تبریزبازار سرای بوعلی جنب بانك سپه

فرش
محمدعلی گلستان‌نژاد
فروشنده همه‌نوع فرش های : کرمان در رنگهاو طرحهای گوناگون بازار سرای بوعلی حجره ۵۹ تلفن ۲۷۶۳۱

حجره دانشپور
تلفن ۵۳۲۱۵۷
واقع دربازار سرای بوعلی‌نو حجره شماره ۲۱ واسطگی در امور خرید و فروش همه‌نوع فرشهای بافت ایران و خارج همچنین صدور فرش بخارج را می‌پذیرد طالبین میتوانند به نشانی فوق مراجعه کنند .

فرش قدیمی محمود قدیمی
تلفن ۵۳۲۸۱۲
فروشنده همه‌نوع فرش های سارق بازار سرای بوعلی‌نو شماره ۲۳

فرش
اکبر کلانتری
۲۰۳۶۱
فروشنده همه نوع فرشهای نائین و یزد در رنگهاوطرحهای مختلف بازارسرای بوعلی‌شماره ۵۳

فرش ملك‌پور
فروشنده انواع فرشهای کاشان . تبریز . کرمان . اصفهان . مشهد . یزد . با نازلترین قیمت و خریدار همه نوع فرشهای کهنه با قیمت مناسب نشانی بازار کفاشها سرای مهدیه تلفن ۵۳۶۱۴۶

فال‌قهوه

فال قهوه نوسط مادام سیرانوش تلفن ۲۰۱۹۱

فروشگاه اتومبیل

بازرگانی دلیجان
نماینده فروش کامیونهای مرسدس بنز. اتومبیلهای سیتروئن .مزدا. سوزوـ لایت . پیکان . خیابان ملت تلفنهای ۳۰۱۲۳۱ ـ ۳۱۶۲۱۱

ق

قالب‌سازی

کارگاه تولیدی
ضرغام منفرد
سازنده خم‌کن ـ فیچی ـ پرس ـ ماشین های کفاشی و قالب‌سازی خیابان‌قزوین‌چهارراه عسکری مقابل مینما تیسفون تلفن ۹۶۱۹۲۵

قنادی

قنادی و کافه قنادی
نوبخت
سازنده انواع شیرینی های تر . میوه دار . خامه‌دار .رولت و کیك‌های سفارشی
(بستنی مخصوص
نوبخت
شاه‌آباد تلفن ۳۹۳۰۹۸ ـ ۳۹۳۰۸۹

انتخاب شیرینی
از قنادی میهن حسن سلیقه و کمك بزرگی به سلامت‌خانواده میباشد امیریه اول منیریه تلفن ۴۰۰۴۷

قالی‌شوئی

قالی شوئی تاج
رفوگری و شستشوی قالی شما را با دستگاه های مدرن‌تمام اتوماتیك در اسرع وقت انجام میدهد بازار عباس آباد سرای‌حمیدتلفن۲۱۳۴۴ـ ۵۳۲۶۲

قالی شوئی بیوك
باسرویس‌مجهز تعمیرات و شستشوئی هرگونه فرش در اسرع وقت‌تلفن ۲۹۹۱۵

رفوگری
توکلی
پارگی و پوسیدگی همه نوع فرش در طرح ها و رنك های مختلف رفو میگردد سرای بوعلی طبقه سوم حجره ۳۸ تلفن ۵۳۴۳۸۳

ك

کیف‌چرمان ـ لوازم سراجی

کیف منصور
در رنگهای مد روز . چهار راه یوسف آباد تلفن ۴۴۴۳۵

فروشگاه طاهری
علی اصغر طاهری
تلفن : ۲۹۲۴۹ ـ ۲۰۹۱۲ ـ ۲۹۴۷۷
واقع در بازارکفاشها‌اول کوچه سیدولی این‌فروشگاه همه نوع مشمع و چسب پلاستیك‌ولوازم کیف را با قیمت نازل‌و شرایط سهل دراختیار مشتریان خود قرار میدهد .

کارتن سازی

شرکت‌سهامی کارتن‌سازی‌میهن
سازنده همه نوع کارتن‌های فشنگی برای محصولات صنعتی. صادراتی . کشاورزی . خیابان بوذرجمهری غربی نرسیده به سه‌راه شاهپور شماره ۱۲۰ تلفنها ۲۶۰۴۵ ـ ۲۶۷۵۷

آیا شما میتوانید
تخم مرغ را سالم به منزل ببرید برای جلوگیری ازشکستن تخم مرغ در بین راه فقط از جعبه‌های ۶ و ۱۲ و ۱۸ عددی ساخت کارخانه صنعتی مقوا سازی شرق استفاده کنید جعبه های جای تخم مرغی ارزان و قابل‌استفاده در یخچال پیك‌نیك و سر میز غذاخوری

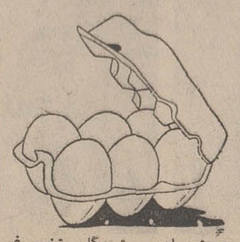

همیشه از فروشندگان تخم‌مرغ را با جعبه‌بخواهید مرکز پخش بوذرجمهری غربی مقابل پمپ بنزین شماره ۲۱۸ ـ ۲۲۴ ـ تلفنهای ۵۳۱۵۳۰ ـ ۵۳۳۱۵۴

کرایه ظرف

ظروف کرایه امیری
کرایه هرنوع ظروف برای مجالس و جشنها در تهران‌و حومه حمل و نقل مجانی‌میباشد سعدی شمالی تلفن ۳۹۳۷۶۶

پخش ظروف کرایه صداقت
کرایه انواع واقسام ظروف کرایه مخصوص جشن‌ها و مجالس امیریه مقابل پل‌امیر- بهادر تلفن ۲۷۴۹۳

کلاه

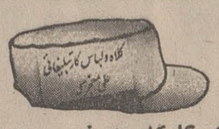

کارگاه مدرن
علی معجزی
دوزنده انواع کلاه و لباس کار تبلیغاتی‌با تخفیف ۵۰٪ درصد و تحویل آن در اسرع وقت ناصرخسرو مقابل باب‌همایون کوچه دکترمنصورالحکماء بن‌بست رضائی شماره ۳۸

کیف وکفش

کفاشی
رولن
تولیدکننده و فروشنده انواع کفشهای زنانه و مردانه درمدلهای مدروز نادری پاساژ محسنی تلفن ۳۱۳۰۹۰

فروشگاه آلیسون
تولیدکننده‌انواع‌واقسام کفشهای مدرن . زنانه، مردانه وبچه‌گانه درطرح های جالب . تهران . سبزه میدان‌پاساژ خازنی تلفن ۵۳۹۴۸۲ سفارشات قبول میشود .

کارهای دستی

فروشگاه‌نقرچی تلفن ۳۱۵۲۴۶
فروشنده انواع کارهای دستی و ظریفه ایرانی و خارجی از قبیل مینیاتور نقاشی خاتم و میناکاری و قلمکاری و نقره رومیزی و نقره‌آلات استاندارد شده با قیمت نازل و خریدار نقره کهنه . لاله‌زار روبروی سینمای ایران

ل

لوازم اتومبیل

فروشگاه مطیعا
فروشنده لوازمات یدکی. داف ولیلاند . امیرکبیر پلاك۱۲۴تلفن ۳۱۴۱۲۸ـ ۳۰۲۲۰۶

لندرور
همه نوع تودروزی لندرور و کروك، آماده است خیابان شمیران قدیم خیابان ایرج‌تلفن ۷۵۰۸۱۲

STP
روغن موتور اس تی . پی با ۷۷درصدکل‌فروش پرفروش- ترین نوع از محصولات مشابه در سراسرجهان است نماینده انحصاری شرکت اسماکو کریمخان زند شماره ۱۳ تلفن ۶ـ ۸۲۵۲۰۵

جهان فولکس
فروشنده لوازمات یدکی و اصلی فولکس واگن با تخفیف ۳۷٪ خیابان ملت ۳۰۵۴۸۸

فروشگاه
هاروطوبیان
فروشنده کلیه‌لوازم‌یدکی ماشین‌های اشکودا . خیابان عشرت‌آبادشماره ۲۹ تلفن : ۷۵۸۶۱۴

لوازم خانگی

فروشگاه صالحی
فروشنده بورس آب‌میوه گیری و لوازمات یدکی ماشین ریش تراشی فیلیپس . بازار حاجب‌الدوله تلفن ۲۶۹۱۵

فروشگاه شاهین
فروشنده لوازمات خانگی ازقبیل تلویزیون یخچال وعالیترین‌اجناس کادونی خیابان امیریه چهار راه معزالسلطان تلفنهای ۲۳۶۴۵ـ ۲۷۵۴۵

دیگ زودپز سب
شرکت ایران سب
ساختمان آلومینیوم طبقه هشتم
تلفنها: ۶۶۰۵۴۰ ـ ۶۶۱۰۴۰
پنج سال تضمین تعمیر مجانی
تنها دیگ زودپز استاندارد شده
صندوق پستی ۱۴۰۵

کارخانه سازنده مصنوعات آلومینیوم منوچهر اورامانی
ظروف آشپزخانه و انواع کتری بازار حضرتی کوی ارامنه تلفن ۲۳۳۸۷

Candy
ماشین لباسشوئی کندی
ساخت خارج ـ ۵ کیلو
ظرفیت تمام اتوماتیك
فردوسی مقابل بانك رهنی‌شماره ۴۹۴ تلفن ۳۱۹۹۴۸

فروشگاه خرم
فروشنده‌کلیه‌لوازم‌خانگی ازقبیل‌یخچال. تلویزیون رادیوو تمام‌وسایل‌خانگی خیابان امیریه تلفن ۵۳۸۱۹۷

فروشگاه نوین
فروشنده کلیه لوازمات‌خانگی از قبیل تلویزون یخچال ورادیو تلفن ۵۳۸۱۹۷

فروشگاه مرکزی لوکس
پلاستیك
بورس انواع‌اسباب‌بازی: لوازم خانگی‌و نمایندگی کارخانجات پلاستیك ایران . تهران بوذرجمهری اول بازار آهنگرها جنب کوچه بهبهانی‌بازار صفاشماره ۲۰ و۲۱ تلفن ۵۳۵۴۹۸

پلوپز رنر

یکی‌از مشکلات خانم‌های عزیزپختن غذاوبخصوص برنج برای‌افراد خانواده است اما با در اختیار داشتن یك پلوپز رنر ساخت چین این مشکل همه خانمها برطرف‌شده است‌وهرگونه پلوخوش مزه ایرانی را در کوتاه ترین مدت برای یك خانواده ۷ نفری آماده ساخته و در ضمن اینکه شماسرگرم کارهای‌دیگر منزل هستید غذای شما را پلوپز رنر آماده می سازد. قیمت۱۷۹ تومان مرکزپخش سرای‌صفاری تلفن ۵۳۳۳۲۸ صندوق پستی ۱۹۲۹ فروش در تمام فروشگاه‌های معتبر

فروشگاه رفاه
فروشنده مصنوعات نفت . گازو الکتریك از قبیل یخچال رادیو تلویزیون . کولر بخاری اجاق گاز برای رفاه بیشتر مشتریان خود اقداماتی بعمل آورده که تا با قیمت نازل و شرایط سهل در دسترشان قرار گیرد خیابان شهباز شکوفه مقابل خیابان مسعود تلفن ۳۰۵۴۳۱

فروشگاه
دهقان
فروشنده مصنوعات نفت گاز الکتریك . خیابان قزوین خیابان تیموری مقابل گرمابه محمدآبادی تلفن ۹۵۹۲۱۹

فروشگاه برادران
فروشنده لوازمات‌خانگی لوازم تحریر و اجناس لوکس کادوئی . نازی‌آبادخیابان‌مدائن‌ایستگاه بازار اول تلفن۵۳۵۰۲۷

بازرگانی ایران فرش
خیابان قدیم شمیران سید خندان جنب بانك صادرات خریدار کلیه لوازم منزل‌یخچال کولر . تلویزیون تلفن ۷۷۴۹۷۲

فروشگاه مهجور
نمایشگاه فروش‌پتوی پرنیان فروشنده لوازم خانگی: یخچال تلویزیون رادیو و غیره امیریه چهارراه مختاری فروشگاه مهجور تلفن : ۲۵۲۲۱۷

فروشگاه کنی
فروشنده‌مصنوعات‌نفت . گاز والکتریک و کلیه لوازم منزل . بازار تیمچه حاجب‌الدوله‌تلفن های ۲۷۷۳۵و۲۰۴۱۴(فروشگاه احمد کنی) .

لوازم ساختمان

شیشه فروشی
شهرابی
فروشنده انواع شیشه های ساختمانی و غیره خیابان فرح‌آبادژاله چهار راه‌کوکاکولاتلفن۷۹۱۴۶۶

کارخانه گل سنگی
تولید کننده انواع لوازم تحریر مرمری رومیزی و تزئینات داخلی‌ساختمان جاده آرامگاه ایستگاه ورزشگاه تلفن ۲۶۸۷۳

فروشگاه آهن خدائی
تولید کننده انواع آهن‌آلات نو کهنه صنعتی ساختمانی خیابان تهران‌نو ایستگاه‌فرودگاه تلفنهای ۷۵۸۰۷۰ ـ ۷۶۳۳۰۳ـ ۷۶۳۳۰۴

موزائیك سازی ریاضتی
سازنده انواع موزائیك در طرحهای جالب و ابعاد مختلف نظام‌آباد جنب خیابان ارباب مهدی تلفن ۷۹۰۰۴۷

فروشگاه شماره یك
ایرانیت
فروشنده محصولات ایرانیت . خیابان شاهرضا پل چوبی شماره ۹۱۸ تلفن ۷۵۲۳۸۲ (حشمتی‌ـ ناصری)

نادر قربانی
فروشنده همه نوع آهن‌آلات ساختمانی و صنعتی اول بازار آهنگر ها تلفن ـ ۲۶۰۵۵

فروشگاه آهن امین
نماینده شماره۱۲ایرانیت و مرکز پخش آهن آلات و کلیه لوازمات ساختمانی میدان تجریش دزاشیب مقابل‌کافه تجریش‌تلفنها ۸۵۳۰۲ ـ ۸۳۹۹۷

تهران کالا
فروشنده کلیه لوازم ساختمانی و بهداشتی‌و انواع‌کاغذ دیواری‌مانیس صد درصد قابل‌شستشو خیام نرسیده به چهارراه گلوبندك مقابل بانك صادرات تلفن ۲۷۷۰۶

شرکت آهنگر
سازنده همه گونه کار ـ های‌فلزی ساختمان‌چهار راه حسن آباد پاساژ منوچهری‌تلفنهای۴۲۰۴۱ و ۴۶۰۱۸

شیشه احمدی
فروشنده انواع شیشه های ساختمانی خیابان نواب جنوبی خیابان‌حداد تلفن ۹۵۳۵۰۲

فروشگاه جلال تهرانی
فروشنده آهن آلات ساختمانی و صنعتی سازنده کلیه تور های سیمی صنعتی و حصاری تهران بوذرجمهری اول پامنار شماره ۳۸۹ تلفن ۲۷۳۵۰ ـ ۵۳۴۹۴۴

فروشگاههای بورس رنك :
فرزانه
همه نوع رنگهای مرغوب ازکارخانجات‌داخلی و خارجی
ابزار :
ابزارآلات صنعتی محکم بادوام تهیه شده از مارکهای‌گوناگون خارجی
لوازم ساختمانی :
کلیه لوازم و وسائل امور ساختمانی با شرایط خوب و بقیمت نازل تلفن‌ها
۸۷۳۳۵۲ ـ ۸۷۰۳۶۴ و۸۷۲۰۵۰ـ تجریش‌اول بازار

موزائیك سازی
فرهمند
سازنده بهترین‌موزائیك ایرانی و فرنگی در طرح های مختلف خیابان شادمان جنب بانك ملی تلفن ۹۷۳۵۳۸

لوازم عکاسی

کارگاه فنی کرمانی
تعمیرکننده دوربینهای‌عکاسی چشمی و فلاشهای دستگاههای سینما شاه‌آباد مقابل سینما حافظ تلفن ۳۰۵۳۷۷

لوازم بهداشتی ونظافت

کارخانه برادران اشراق
تولید کننده صابونهای رختشوئی و حمام مخصوص گرمابه‌داران سپهبد رزم‌آرا کوی صابون سازی تلفن ۵۹۲۲۱ صاحب‌جمع تلفن ۵۸۴۶۹

لوازم باغبانی

فروشگاه
کشاورزی مرندیان
فروشنده‌همه‌نوع‌لوازمات باغبانی کود شیمیائی‌سه راه‌تهران‌ویلامقابل‌مسجد زارع
تلفن ۹۷۵۲۹۰

لوازم التحریر

فروشگ‌درجانی
فروشنده لوازم تحریر از قبیل مرکب . جوهر.خودنویس خودکار . لوازم ترسیم و همه نوع دفاتر نوشتنی ناصرخسرو مقابل ترانسپورت‌تلفن۵۳۰۳۸۹

م

مؤسسات مسافربری

مسافربری میهن بورد
همه روزه با سرویس مجهز اصفهان : شیراز . آبادان اهواز یزد. کرمان . مشهد. اراك . بوذرجمهری مقابل بازار آهنگرها تلفن های ۲۵۶۵۵ ـ ۲۱۹۳۷

مبلمان منزل

مبل اریا
دکوراسیون ساختمان
تلفن ۹۶۰۳۱۹

نمایشگاه مبل قوامی
فروشنده مبلمان‌چوبی‌استیل و سرویس اطاق خواب وناهار خوری فرح‌آباد ژاله چهارراه کوکاکولا اول ۲۱ متری رضا پهلوی تلفن ۷۹۳۳۹۹

کارگاه مبل‌کادو
سازنده و فروشنده بهترین مبلمان . سرویس اطاق‌خواب میز نهارخوری . میز تحریر بانازلترین قیمت در دسترس مشتریان گرامی میباشد نشانی. نارمك سرای سمنگان خیابان شیرمرد شمالی شماره ۱۸ر۶ تلفن ۷۹۰۳۴۸

نجاری حمزه‌پور
واقع در امیریه قلعه‌وزیر سازنده انواع درب و پنجره باندازه های گوناگون تلفن : ۵۳۲۶۶۷ (اکبر حمزه‌پور) .

نمایشگاه مبل حبیبی
قبل ازخرید سرویس‌های مبلمان منزل خوداز سالن ها، مبل حبیبی که بدست بهترین‌هنرآفرینان‌صنایع تهیه شده دیدن فرمائید شاهپور تلفن ۵۳۸۶۹۹

مبل شریف
شما میتوانید عالی‌ترین مبلمان و سرویس اطاق خواب و ناهار خوری مورد نیاز منزل خود را از نمایشگاه مبل و دکوراسیون شریف با سهل ترین شرایط و نازلترین قیمت‌خریداری فرمائید سفارشات کلی و جزئی رادر اسرع‌وقت میپذیرد خیابان شهباز مقابل درب ورودی ورزشگاه‌تلفن ۳۱۴۲۸۳ مبل شریف

نمایشگاه مبل
کنت
فروشنده‌مبلمان‌سرویس اطاق‌خواب‌و ناهارخوری و میز تحریر خیابان‌قدیم شمیران نرسیده بچهار راه قصر عباس‌آباد تلفن ۷۶۱۴۲۱

کارگاه مبل نور
سازنده انواع لوازمات چوبی . مبلمان استیل . دکوراسیون سرویسهای اطاق خواب. ناهارخوری پذیرائی. فردوسی کوچه طبس تلفن ۳۱۸۵۰۱

ماشین سازی ومصنوعات صنعتی

شرکت‌صنعتی‌پروفیل ولوله لاستیکی
تولید کننده انواع نوارهـ پروفیل لاستیکی‌خیابان فرح‌آباد شماره ۷۱۰ تلفن۷۹۱۹۲۰

کارخانه صنعتی دقت
سازنده دقیق‌ترین پرس های هیدرولیکی‌و واردکننده پمپ‌های آلمانی و والفهای مخصوص پرس خیابان فرح‌آباد ژاله مقابل باشگاه نیروی هوائی تلفن : ۷۹۲۳۷۰ ـ ۷۹۱۵۱۷

ایران فرز
IRAN FREZE
سازندهٔ دنده های گیربکس وغیره
تلفن : ۹۵۶۹۴۰

کارخانه یخچال سازی
کنتینانتال
سازنده انواع یخچالهای‌قصابی، لبنیاتی . بستنی . قنادی . سردخانه کبابی آدرس . خیابان تهران‌نو منصورآباد چهارراه خسروی شماره ۴۷ تلفن ۷۹۱۳۷۴
از شهرستانها نماینده‌میپذیریم

کارخانه ماشین سازی
نیرو
سازنده‌انواع‌ماشین‌آلات چوب‌بری و ماشین آلات صنعتی. خیابان قزوین ایستگاه‌جمشید۹۵۷۷۵۴

کارخانه فنی جلیلوند
سازنده مخازن حرارتی . منابع هوائی و زمینی سه‌راه تهران‌پارس مقابل کارخانه‌فیات تلفن ۷۸۳۵۶

ابزارنو
تهیه کننده و فروشنده انواع پیچ و مهره ابزار آلات صنعتی و فنی . تهران‌نو ایستگاه‌فرودگاه تلفن ۷۹۲۷۰۰

شرکت لانوس امریك
اولین سازنده ماشین های پستنی‌سازی درایران با همکاری کارخانجات کویلند ـ آرکوز ـ وانزت خیابان قوام‌السلطنه کوچه ایروان شماره ۱۰ تلفن ۴۳۷۱۰

دستگاه سرد کننده
شربت‌آلات تمام‌اتوماتیك دستگاه بستنی‌سازی۱۵ و ۳۰ کیلونی وارد شد فروشگاه منصورخیابان قدیم شمیران ایستگاه عوارضی تلفنها۷۵۴۲۹۲ ـ ۷۵۲۹۱۲

خبرال پیچ
جنرال‌پیچ عرضه‌کننده بهترین ابزارآلات صنعتی وانواع‌پیچ ومهره‌واقسام تسمه‌های لاستیکی ونقاله تهران سپه مقابل پستخانه تلفن : ۲۰۳۶۵۳

خم کاری و برش
هر نوع ضخامت
تهران‌نو قاسم‌آباد کوچه خسروی خم‌کاری لئون تلفن ۷۹۱۵۸۱

میله گرد
فروشنده همه‌رقم‌میله‌گرد از بهترین نوع . خیام جنب کلانتری ۱۵ سابق تلفن ۵۶۶۹۲

شرکت
تکنوماشین
خیابان ملت سه راه وزارت آموزش‌شماره ۲۸ تلفن ۳۱۵۹۸۰ ـ ۳۱۵۲۱۶
۱ـ تلمبه‌های فلوی
Floway
ساخت آمریکا
۲ ـ تلمبه‌های شناور ساخت بهترین کارخانجات اروپا و آمریکا
۳ـ دیزل صنعتی بودوئن
Baudouin
برای چاههای عمیق به قدرتهای ۵۰ الی ۱۵۰اسب
۴ـ سمپاشهای تراکتوری شیرون
CHIRON
ساخت آلمان ـ سمپاشهای موتوری پشتی
KING
ساخت هلند
۵ـ تلمبه های سانتریفوژ برقی و دیزلی

کارخانجات صنایع فلزی و میخ سازی پارس
سازنده انواع‌میخ‌ومفتول بوذرجمهری اول پامنار ساختمان بهشتی تلفن‌ه ۲۹۰۱۱ ـ ۲۴۷۳۰

کارگاه فنی مان
سازنده ماشینهای بخار اطوکشی و ماشین لباسشوئی میدان ثریا اول خیابان آریا مقابل کلانتری۶ عزیزابراهیمیان تلفن ۷۶۳۸۰۳

شرکت سهامی
مرتب
نمایندگی‌ساخت‌اتومبیل های لندرور
شاه چهارراه شیخ‌هادی شماره ۲۹ تلفن های ۶۶۵۶۸۴ ـ ۴۸۱۴۹

فیبرویال ایران
شرکت سهامی فیبرایران خیابان فردوسی جنوبی کوچه بلژیك ساختمان مسعودتلفن ۳۰۳۴۲۲ ۳۱۳۲۹۳

آهنگری طهماسبی
سازنده آهن‌آلات تراش فلزات مونتاژ کامیون دیزل ماك و تریلی‌سازی. پل امامزاده‌معصوم دو راهی قپان تلفن ۹۵۴۷۰۰

ایران اچ
سازنده انواع لوازم انشعاب و شیرهای‌قطع و وصل . تهران بوذرجمهری نو مقابل پارکینك آذر تلفن ۳۵۲۶۷۳

مصنوعات فلزی

مصنوعات فلزی
بابا
سازنده بهترین مبلمان فلزی و لوازم اداری‌و آشپزخانه های مدرن‌اول فرح جنوبی تلفن ـ ۷۵۷۰۱۲

گروه صنعتی پرواز
پخش‌مرکزی‌مصنوعات فلزی و مرکز پخش تخت تاشو وآزمایشی حسن آباد مقابل درب آتش نشانی تلفنهای ۶۶۶۳۰۶ـ ۶۶۳۶۱۲ ـ ۴۴۲۱۵

کارخانه صنعتی حدید
سازنده تازه‌ترین لوازم اداری‌و منزل و مبتکر حمل مجانی صنایع فلزی بتمام نقاط ایران. میدان حسن‌آباد نبش پاساژ منوچهری نمایشگاه کارخانه صنعتی حدید تلفن ۶۶۶۶۱۷ و ۶۶۶۷۱۰ صنایع فلزی حدید بهتر وارزانتر است .

نمایشگاه‌فلزی آشپزخانه زره
نمایشگاه شماره یك‌واقع در خیابان شمیران قدیم ایستگاه‌کاج‌تلفن۷۵۲۹۶۵ ونمایشگاه شماره۲واقع در امیرآباد شمالی اولین چهارراه پارك وی اول گیشادایر میباشددر این نمایشگاه ها انواع‌لوازم فلزی آشپزخانه‌و دفتری موجود میباشد . تلفن ۶۳۷۲۷۴

کارخانه صنعتی متحد سازنده و تولید کننده‌در وپنجره‌پروفیل .اسکلت های فلزی ساختمان . خیابان آرامگاه ایستگاه بانك تلفن ۲۶۵۳۲

صنایع فلزی
هاردمتال
سازنده مدرنترین مصنوعات فلزی منازل‌و ادارات
آشپزخانه مدرن
میدان ژاله اول فرح‌آباد خیابان مهر شماره ۱۵ تلفن ۳۱۹۹۴۹

صنایع فلزی اسکار
فروشنده انواع صندلی و میزهای‌تحریر برای ادارات و میزدفتری و فروشنده میزو نیمکت‌با نازلترین قیمت‌دراختیار شما قرار میدهد خیابان شهبازروبروی ورزشگاه شماره ۳نبش‌کوچه‌روحی تلفن ۳۰۱۳۱۸

موتورسواری

فروشگاه پیرهادی
فروشنده موتورسیکلت های یاماها . هوندا . کاوازکی . پسی . پژو . نقد و اقساط انتهای شهباز میدان خراسان تلفن ۳۵۵۵۰۸

مواد غذائی

قلندری
نان‌خانگی تبریزی خیابان دامپزشکی بین خیابان خوش‌و سلسبیل تلفن ۹۵۳۴۲۷

سوپر مارکت
فرد طلائی
کلیه مایحتاج خود را از این فروشگاه ابتیاع فرمائید میدان تجریش اول خیابان پهلوی تلفنهای ۸۵۱۰۳۱ ـ ۸۵۲۵۲۹

فروشگاه صداقت
فروشنده انواع فراورده های لبنیات از قبیل پنیر لیقوان ـ تبریز ـ بلغار . میدان بهداری راه‌آهن تلفن ۵۰۹۳۲ـ۲۲۰۲۷

کارخانه کالباس سازی گیلان
GILAN
کارخانه کالباس سازی گیلان
مجهزترین کارخانه فراورده های گوشتی از قبیل.کالباس.سوسیس. ژامبون وغیره‌رابه‌بهترین طرز و با اصول‌بهداشتی تهیه مینماید مرکز پخش تهران خیابان فروردین شماره۱۴۰تلفن۶۶۱۶۵۹

فروشگاه لبنیات ایران
تولید کننده پنیر مخصوص لیقوان و انواع و اقسام کره و عسل سبلان و همه نوع‌مایحتاج‌خانوادگی خیابان اسلامبول‌تلفن ۳۱۶۱۴۲

لبنیات میرزائی
تولید کننده پنیر بی‌نمك ماست‌کره‌خامه‌انحصاری و فراورده های لبنیات شمیران‌دزاشیب فرمانیه ایستگاه باغ‌نظر بازارچه باغ‌نظر تلفن ۸۴۸۹۲

لبنیات خدایاری
فروشنده فرآورده های لبنیاتی . تخم مرغ روز .انواع بیسکویت . پنیر و کره خیابان انبار نفت شماره ۲۷۴ تلفن ۹۵۸۸۰۳

موسسه طلوع
فروشنده همه نوع گوشت بسته بندی شده ایرانی و مرغ و کالباس خیابان آریا شهر کوچه احمدی پلاك ۶۵ تلفن ۹۷۱۲۸۸

مواد شیمیائی

کارخانه و فروشگاه تولیدی
شیمیائی ارمغان
مرکز پخش بازار ـ سرای حاج حسن حجره۵۷ اجاقی تلفن حجره۲۷۶۰۶کارخانه ۷۸۳۸۷ـجوهر یموی کریستال . گوگرد . زاج سیاه زاج‌سفید. نیترات‌دوپطاس. کات کبودو نیترات‌دوسود واسید سیتریك . اسید تارتاریك . سلفات دوسودشوره قلم .

برگ انتخابات بگیرید

و

به برگزیدگان پاسداران انقلاب

رأی بدهید

نمایندگان حزب ایران نوین در مجلسین سنا و شورایملی، طی دوره اخیر قانونگذاری رسالت خطیر ملی خود را با تصویب قوانین مفید بحال جامعه با صداقت و قاطعیت انجام دادند.
برگزیدگان پاسداران انقلاب که با رای قاطع شما ملت ایران، به ساحت مقدس مجلسین گام میگذارند، در دوره آینده قانونگذاری نیز مجری صدیق نیات عالی رهبر خردمند ایران درراه خدمتگزاری بمردم خواهند بود و هدف مقدسی را که با الهام از منویات ملوکانه، در جهت اعتلای مملکت و تامین موجبات بیشتر رفاه عمومی برگزیده‌اند، با وضع قوانین مترقی و هماهنگ با شرایط انقلاب، همچنان ادامه خواهند داد.

حزب ایران نوین پاسدار انقلاب

نامزدهای انتخاباتی حزب ایران نوین برای مجلس سنا در تهران

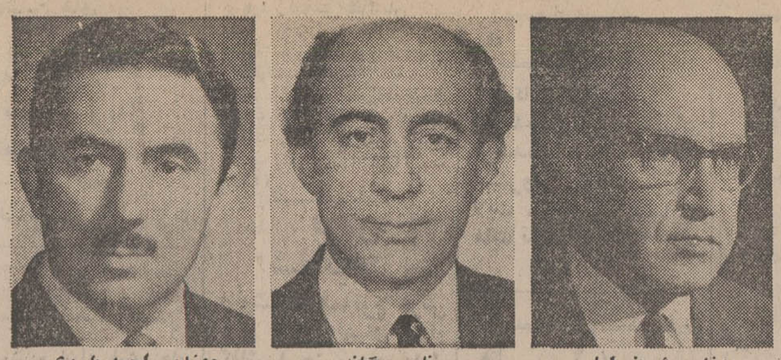
مهندس شریف امامی — ناصر یگانه — مهندس احمد بلوری

مصطفی قلی رام — محسن خواجه‌نوری — دکتر جواد آشتیانی — هاجر تربیت — فیلیکس آقایان — ابراهیم پارسا
شکرالله صفوی — محمد علی بوذری — عنایت‌الله نصیری — حسین دها — زهرا نبیل — سلیمان وهاب‌زاده

نامزدهای انتخاباتی حزب ایران نوین برای مجلس شورایملی در تهران

عبدالله ریاضی

حسین خطیبی — شوکت ملک جهانبانی — عبدالله جوانشیر — عباس فروتن — امیرشیخ بهائی — صادق ناصرزاده
دکتر امیرحسین پرتو اعظم — کاظم کورس — دکتر قدرت موثقی — محمد ولی قراچورلو — حیدر صائبی — دکتر محمد حسن رهنوردی
پریوش سرخوش — محمد رضا سعادت فر — ملکه طالقانی — عنایت بهبهانی — رضا علومی — نصرالله حکیمی
نیره سعیدی — محمد حسن عباس میرزائی — ناصر اولیاء شیرازی — حسین معیری — محمد بهنیا — اکبر امیر احمدی
محمود بوداغ‌زاده — رحیم پور بردباری — لطف‌الله حی — گاگیک هواکمیان — ویاسون بیت منصور — اسفندیار یگانگی

نامزد انتخاباتی کلیمیان ایران — نامزد انتخاباتی ارامنه ایران — نامزد انتخاباتی آشوریهای ایران — نامزد انتخاباتی زرتشتیان ایران

اعلیحضرت همایونی ازذ خایر طلا و نقره بانک ملی دیدن کردند

چهل سال قبل درهمین روز

دو ساعت بظهر امروز اعلیحضرت همایونی بموسسه بانک ملی تشریففرما شدندو قسمت‌های مختلفبانک رابازدید فرمودند .قبل از ساعت مقرر هیئتدولت وجمعی ازنمایندگان مجلس‌وهیئت نظار بانک و هیئت نظار ذخیره اسکناس در عمارت بانک حضور یافتند .

در سالون پذیرائی بانک آقای فوگل کفیل بانک ملی راپرت جریان بانک را بعرض همایونی رسانید سپس شاهنشاه برای بازدید خزانه بانک به قسمت تحتانی عمارت تشریففرما شدند ، هیئت دولت و نمایندگان مجلس نیز حضور همایونی شرفیاب بودند .

اعلیحضرت همایونی در عمارت خزانه شمش‌های طلا و نقره که در مقابل اسکناس ذخیره شده بازدید فرموده و توضیحات کافی نسبت به میزان اسکناس های طبع شده و ذخیره بانک خواستند وسپس اراده فرمودند خزانه معاملات ووجوه جاری بانک را بازدید فرمایند، بنابراین از عمارت فوقانی عبور فرموده وارد عمارت خزانه بانک که‌وجوه جاری بانک نگاهداشته میشود گردیدند در آنجا نیز در جواب توضیحاتی که اعلیحضرت میخواستند از طرف کفیل بانک و هیئت نظار داده شد ، سپس بسالونی که قبلا تشریففرما شده بودند بازگشتند و پس از چند دقیقه توقف و رسیدگی بامور مربوط بجریان معاملات بانک به‌قصر سعدآبادمراجعت فرمودند.

مقایسه محصلین‌مدارس‌عالی

صورت مقایسه عده فارغ‌التحصیل‌های مدارس عالی مرکز در سنوات تحصیلی چهار سال اخیر از طرف اداره تفتیش کل وزارت معارف تکمیل گردیده وبشرح ذیل میباشد :

مدرسه عالی طب . در سال تحصیلی ۱۳۰۷ ـ ۱۳۰۸ عده داوطلب ۱۵ نفرو قبولی ۱٤ نفر بوده است . در سال تحصیلی ۱۳۰۸ ـ ۱۳۰۹ عده داوطلب ۲۱ نفر بودهو قبولی ۲۱ نفر درسال تحصیلی ۱۳۰۹ـ ۱۳۱۰ داوطلب ۳۲ نفر قبولی ۳۱ نفر . درسال تحصیلی ۱۳۱۰ ـ ۱۳۱۱ داوطلب ۲۱ نفر قبولی ۱۸ نفر بوده است.

مدرسه دواسازی . در سال تحصیلی ۱۳۰۷ ـ۱۳۰۸ داوطلب ۲۱ نفر قبولی ۱۳ نفر ـ در سال تحصیلی ۱۳۰۸ ـ ۱۳۰۹ داوطلب ۱۳ نفر قبولی ۱۳ نفرـ در سال تحصیلی ۱۳۰۹ ـ ۱۳۱۰ داوطلب ۹ نفر قبولی ۹نفر ـ در سال تحصیلی ۱۳۱۰ ـ ۱۳۱۱ عده داوطلب ٤ نفر قبولی ۳ نفر .

مدرسه عالی حقوق سیاسی : درسال تحصیلی ۱۳۰۷ ـ۱۳۰۸ داوطلب ۲۱نفر قبولی ۱۹ نفر در سال تحصیلی ۱۳۰۸ـ ۱۳۰۹داوطلب ۱۵نفر قبولی ۱۵نفرـ در سال‌تحصیلی۱۳۰۹ـ ۱۳۱۰بواسطه‌تغییر پروگرام مدرسه مزبورکلاس نهائی‌نداشته استـ در سال تحصیلی ۱۳۱۰ ـ۱۳۱۱ داوطلب۱۸ نفر قبولی ۱۷نفر بوده‌است.

مدرسه عالی دارالمعلمین : در سال تحصیلی ۱۳۰۹ـ ۱۳۱۰ داوطلب ۲۸ نفر قبولی ۲۸ نفر در سال تحصیلی ۱۳۱۰ـ ۱۳۱۱ داوطلب ۳۹ نفر قبولی ۳۳ نفر.

بازار سیاه کبریت وسوء استفاده دلالها

اخیراً مقدار هفت واگون کبریت در بندر پهلوی از طرف موسسات شوروی تحویل گردید که یک واگون آن‌در رشت به‌تجار از طرف گمرک فروخته شد و بقیه را به نقاط دیگر حمل می‌نمایند ـ مقدار یکصد هزار جعبه کبریت نخلی که آقای حاج محمد رضا قمی‌خریداری کرده بود از کبریت‌های جدید تحویل ایشان شده وارد واین دوروزه به قیمت حقیقی فروخته شد ، ولی بواسطه اینکه زمینه آن دفعه گذشته کم بود همین وضعیت را دلالها باز وسیله قرارداده کبریت‌های نخلی را که بایستی هرجعبه هزار عددی آن را ۹۰ ریال منتهی۹۰ ریال‌ونیم به کسبه خرده فروش‌بفروشند به یازده تومان‌ترقی داده‌اند درصورتیکه مطابق اخطار بلدیه‌کسبه بایستی دانه‌ای صد دینار بفروشند امروز یکی از مغازه‌های تجارتی بازار (ریسمانچی) شروع بفروش جزئی نمود برای اینکه نرخ حقیقی خود را احراز نمایدهمچنین در تیمچه حاجب‌الدوله (حجره سید جلال) چند جعبه کبریت نخلی برای فروش خرد وجزئی باز شد وار قرار دانه‌ای ده دینار (یکصددینار) فروش رفت مجدداً چند جعبه دیگرباز شد و دیگر مشتری نبود . در نتیجه این اقدامات احتمال میرود دلالها نتوانند سوءاستفاده‌کرده و نرخ کبریت را بالا ببرند .

نایب سفارت ایران در رم

آقای نظام‌السلطان خواجه نوری عضو وزارت امور خارجه‌بسمت نیابت سفارت شاهنشاهی در رم‌انتخاب وقریبا حرکت خواهد کرد.

جواب بمقاله آقای‌هاشمی حائری

آقای علی صادقی طی مقاله‌ای‌به آقای هاشمی حائری جواب میدهد که امروزه برای ترقیات صنایع در ایران احتیاج بوجود امثال کرمانشاهی است و کسی نمیتواند منکر این قضیه شود ، پس آیا ما برای پیدا کردن نظیر این قبیل اشخاص لازم است بعد از فوت آنها هم باشد عملیاتشان را تمجید کرده یاسکوت اختیار نمائیم و یا مانند جنابعالی مرده را هو کنیم ؟ و آیا با اختیار کدام یک از این سه راه زودتر به مقصودمیرسیم؟

آیا گرمسیری (شاه پریان) در مقاله خودش که فقط محبت و صمیمیت او نسبت به معلمش ایشان را وادار به نوشتن آن کرد کرمانشاهی را همپای شیللر دانسته است ؟ از شما سئوال میکنم برای‌چه ازمرحوم درویش‌قدردانی شد ودر شب چله آن مرحوم مجلس تذکر دایر کردند مگر غیر از این‌بود که سایر آرتیست‌های موسیقی تشویق شده و عده امثال درویش زیادترمیشود؟

حرف حسابی دوکلمه است ، یا وجود کرمانشاهی برای صنعت تئاتر مفیدبوده ویا مضر ، اگر مفید بوده‌ولی بهرشکل حیات خود را خاتمه داده باشد بایداز او قدردانی شود واگر مفید نبود آنرا همباید بادلایل منطقی وروی فن‌آکتری به‌ثبوت رسانید والا این قبیل مقالات غیر از اعمال غرض وایجاد ضررنسبت بجامعه وصنعت تئاتر نتیجه نخواهد داشت .

(نقل ازاطلاعات ۱۷ تیرماه ۱۳۱۱)

کفش تو، پای مرا میزند نه!

از : اشکوری

انتقاد

«ثابت‌الشعراء» مردی‌است اهل تحقیق و مطالعه ، و به وسیله تفحص و نسخه‌یابی و تفکر روزگار می‌گذراند . چنین آدمی احتیاج به‌خانه‌ای بی‌سروصدا دارد تامطالعاتش را دنبال کند .

ثابت‌الشعراء این روزها به بررسی و یافتن نسخه اصلی ترانه‌ای به همه‌جا سر می‌کشد و یك لحظه آرام نمی‌گیرد .

چند روز پیش محقق ما مدارك جمع‌آوری شده را جهت تنظیم مقاله‌ای گوشه میز چید . برای هر مدرك‌نام اختصاری در نظر گرفت : نسخه‌ای را که از «خواننده دوره‌گرد» خریداری کرده بود نسخه اصل تشخیص‌داد و برایش علامت « خد » را برگزید، آنچه‌را که اززبان «رهرو جاهل» شنیده بود به علامت «رج» مشخص کرد و ترانه ورد زبان « بچه‌های کوچك » را هم «بك» نامید. آنگاه شروع به نوشتن‌مقاله کرد تا پس از دست‌یابی به نسخه‌های دیگر بتواند مقاله را به اتمام برساند .

ثابت الشعراء مقاله‌اش را چنین آغاز کرد : « البته واضح و آشکار است و بر هیچکس پوشیده نیست که دست یابی به اصل ترانه‌هاتا چه‌اندازه می‌تواند کارمحققان آینده را آسان کند. متاسفانه ترانه‌ها هم به‌اشکال مختلف در می‌آیند و آدمی حیران می‌ماند که‌کدام اصل وکدام بدل است .

این بنده که در حاشیه نویسی و نسخه‌یابی عمری تلف کرده است بر آن شد تا یکی از ترانه‌های معروف معاصر را ـ تاآنجا که‌مقدور باشد ـ دنبال کند و نسخه اصلیش را ارائه دهد . این کار البته گذشته از مطالعه، دوندگی هم به‌دنبال دارد اما از قدیم گفته‌اند ـ مزد آن گرفت جان برادر که کار کرد ـ و به مصداق همین مصرع بنده کار می‌کنم تا ببینم چه می‌شود .

باری ... در نسخه‌ای که بنده اصل قرار داده‌ام یعنی نسخه «خد» می‌خوانیم :

« آمنه ، آمنه ـ چشم تو ، جام شراب منه » . در حالی که « رج » سطر دوم را به صورت دیگر می‌آورد :

«آمنه ، آمنه ـ عقش تو ، آفت جان منه » و در «بك» سطر دوم به‌کلی تغییر شکل می‌دهد و به صورت جدیدی در می‌آید : « آمنه ، آمنه‌ـ کفش تو ، پای مرا می‌زنه». این آشفتگی می‌رساند که نسخه «خد» باید اصل قرار گیرد . برای اینکه در آنجا از «چشم» صحبت به میان می‌آید و «چشم....» .

دراین هنگام چشم آقای ثابت الشعراء به روزنامه‌روی میز می‌افتد و خبری محقق محترم (!) را سخت تکان می‌دهد .

محقق ما پس از مطالعه خبر درمی‌یابد که در تهران چهل‌هزار خانه خالی هست . کمی بفکر فرو می‌رود وبعد به این نتیجه می‌رسد که احتیاج به خانه آرام و بی سروصدائی دارد . بهتر است هرچه زودتر راه بیفتد و قبل از اینکه همه چهل هزارخانه دارای صاحب شوند ، یکی از آنها را اجاره کند . این فکر نمی‌گذارد ثابت‌الشعراء تحقیقش را دنبال کند و او را به لباس پوشیدن وا می‌دارد .....

ثابت الشعراء به نخستین « معاملات ملکی » سر میزند ولی جواب می‌شنود « ماخانه اجاره‌ای نداریم » .

ثابت‌الشعراء تعجب‌می‌کند ومی‌پرسد : «پس چی‌دارین؟» معاملات ملکی (!) پاسخ‌می‌دهد : «خانه فروشی . بله ، هر نوع خانه‌ای که دلتان بخواهد داریم . ویلائی ، صحرائی ، ییلاقی ، قشلاقی. بفرمائید کدامشان را می‌خواستید ؟ » ثابت الشعراء حرفهای صاحب بنگاه را نشنیده می‌گیردو رد میشود.

درنگاه بعدی به‌ثابت‌الشعراء پاسخ می‌دهند که : « خانه خالی داریم ، اما ممکن‌است باب سلیقه شما نباشد »

ثابت الشعراء می‌پرسد : «از چه جهت ؟» صاحب‌بنگاه می‌گوید : « برای اینکه مستقل است و دارای پنج اتاق . اجاره‌اش هم میشود به عبارت ماهی یکهزار و پانصدتومان » ، ثابت‌الشعراء می‌پرسد : «چرا؟» اماصاحب بنگاه می‌گوید: «چرا ندارد. اگرمی‌خواهی‌ببینی مش باقر را صدا بزنم» . ثابت‌الشعراء می‌گوید : «باشد» . صاحب بنگاه از مغازه بیرون می‌آید و مش باقر را صدا می‌زند . مش‌باقر ـ که‌آن‌طرف‌خیابان به سایه پناه برده است ـ لنگان لنگان می‌آید و با همان‌نگاه‌اول‌قضیه‌دستگیرش می‌شود . رومی‌کند به‌ثابت‌ـ الشعراء و می‌گوید « پنجاه تومان می‌شود » ثابت‌الشعراء می‌پرسد : « چی‌آقا ، چی پنجاه‌تومان‌می‌شود؟» مش‌باقر می‌گوید: « حق‌القدم‌آقاجان، حق آمدن و خانه را به شما نشان دادن » ، ثابت‌الشعراء می‌گوید : « عجب! آن‌اجاره یکهزار و پانصد تومانیش و اینهم حق‌القدمش ! راستش را بخواهی از خیر دیدن خانه‌گذشتم » و راه می‌افتد.

صدای مش‌باقر بلند می‌شودکه: آقا ، آقای‌محترم(!) حالا چهل‌و پنج‌تومان بدهید. چرا ناراحت شدید ؟ اما ثابت‌الشعراء توجهی نمی‌کند و از آنجا دور می‌شود .

در بنگاه بعدی ، ثابت ـ الشعراء از همان اول جلوی در سئوالش را مطرح می‌کند و جواب مثبت می‌شنود. این موضوع کمی حالش را جا می‌آورد و می‌پرسد : « سه یا چهار اطاقه باشد کافی است فقط اجاره‌اش .... » صاحب بنگاه حرف ثابت ـ الشعراء را قطع می‌کند و می‌گوید « بله ، سه اتاقه و چهار اتاقه هم داریم . اجاره سه‌اتاقی‌میشود به عبارت‌ماهی هشتصد تومان و چهار اتاقه به‌عبارت‌ماهی یکهزارتومان»، ثابت‌الشعراء می‌پرسد:«ممکن است مجتبی بفرمائید تا بنده خانه را از نزدیك ببینم ؟ » صاحب بنگاه می‌پرسد : « معذرت می‌خواهم سرکار چه شغلی دارید ؟ » ، ثابت‌ـ الشعراء می‌گوید : « بنده محقق هستم ، قربان!»صاحب بنگاه با تعجب می‌پرسد : « محقق چه باشد ، آقا ؟!» ، ثابت الشعراء می‌گوید : «محقق یعنی آدمی که‌تحقیق می‌کند » . صاحب بنگاه که چیزی سر در نیاورده است، می‌گوید: «نه قربان! صاحب خانه سفارش کرده است که خانه را فقط به‌آدمهای‌مجرد و معتبر اجاره بدهیم . خوش آمدید». ثابت‌الشعراءمتعجب راهش را در پیش می‌گیرد و از آن حوالی دور می‌شود .

... ثابت‌الشعراء که خسته شده‌استو تمام‌پیش‌ازظهرش را به‌بطالت‌گذرانده، به‌طرف خانه راه می‌افتد تا شکمی‌از عزا در آورد . درراه احساس می‌کند که کفشش پایش را می‌زند و ناراحتش می‌کند . البته کفش ثابت‌الشعراء به خاطر ماندن در هوای خشك به این روز افتاده بود . اما همین مسئله باعث شد تا مطلبی به ذهن ثابت‌الشعراء راه یابد .

باری... ثابت‌الشعراء همین که‌به‌خانه رسیدقبل ازصرف غذا به سراغ مقاله‌اش رفتو این سطرها را به آن افزود: «تصور میکنم در ماخذ «بك» مختصر اشتباهی روی داده باشد . کلمه «تو» نباید در سطردوم آورده شود. صحیح آنست که به جای «تو»کلمه «من» را قرار بدهیم . با این حساب می‌توانیم بگوئیم : «آمنه ، آمنه ـ کفش من ، پای مرا می‌زنه » و لبخندی بر لبانش نقش بست .

لحظه‌ای بعد که ثابت ـ الشعراء ازپله‌ها پائین می‌آمد تا سر سفره ناهار بنشیند ، زیر لب زمزمه میکرد: « به دوندگیش‌نمی‌ارزد . ما که بیست‌سال اجاره‌نشین بوده‌ایم و در همین چهار اتاقی کهنه و قدیمی در محله شلوغ سر کرده‌ایم ، از این ببعد هم خداکریم است ».

ثابت‌الشعراء به آرامی پله‌ها را پشت‌سر می‌گذاشت و از اتاق پائین صدای اذان می آمد .

موضوع «خانه سازی» بطورجدی دربرنامه دولت قرار گرفت

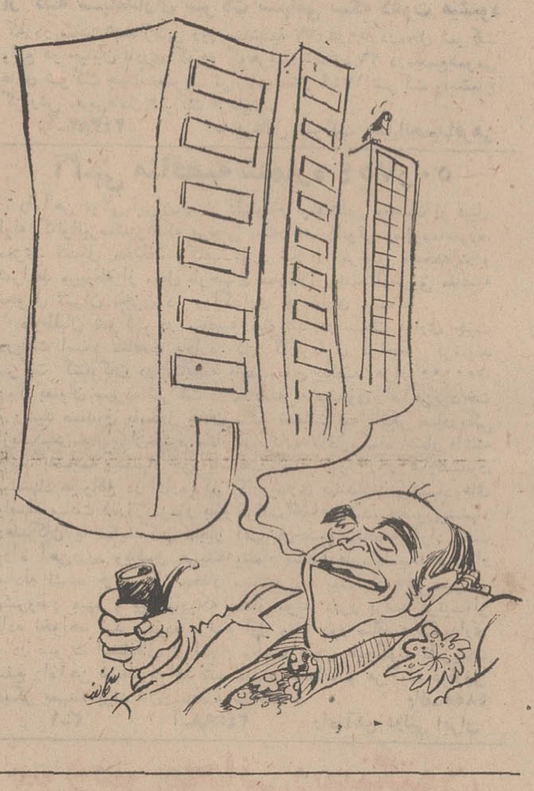

اطلاعات مردم

کارخانه‌ها تمیز کرد ، وهرچه در و پنجره را محکم‌تر ببندیم باز هم از درز در و پنجره دوده وارد زندگی مردم میشود .

بهرصورت شاهی شهر جالبی شده است ، زیرا دوده کارخانه تمام شهر را گرفته ودر ودیوار را سیاه کرده است ، لذا تقاضا داریم ترتیبی اتخاذ گردد که دود کارخانه سلامت مردم را بخطر نیاندازد .

ع ـ م ـ ج از شاپس

۳۱۱۰۸۰

همه روزه ازساعت۶ تا ۷ بعداز ظهر نظریات شما را منعکس میکند

از دود سیاه شدیم !

با بکار افتادن کارخانه‌های بزرك نساجی در شاهی شهر رو بوسعت گذاشت و عده‌ای از کارگران به سر کار رفتند . ولی متاسفانه موقع احداث کارخانه توجهی به دود حاصله آن نشده است وحالا بعد از چند سال که از ایجاد این کارخانجات میگذرد کم‌کم دود کارخانه باعث ناراحتی مردم شده وچنانکه هرروز چندبار باید خانه را از نظافت دوده

اینش خوبه که زلفش، آلاگارسونه!

چندی پیش منزل دوستی میهمان‌بودم. ساعت حدود شش بعداز ظهر بود که زنك خانه‌اش را بصدا درآوردم . پس در رابروی من گشود . بادست پاچگی از چندلحظه‌دختر خانم قشنك‌وآراسته‌ای سلامی گفتم و پرسیدم :مینا خانم‌هستن؟ دخترك عشوه‌ای کرد و گفت ،

ـبله فکر میکنم منتظر شما باشن ، تشریف ببرید توسالن تا من بهشون‌بگم. وارد اطاق پذیرائی شدم وهنوز درست روی مبل جابجا نشده بودم ، که دوستم شاد و سرحال وارد اطاق شد و شروع به احوالپرسی و خوش وبش کرد. بارامی پرسیدم ، میناجون ، این لعبت طنازکی بود که در را بروم باز کرد ؟ مینا موهایش را از صورتش بکناری زد ودرحالیکه صدایش‌از خوشحالی‌میلرزید گفت ،

ـ کلفت جدیده، نمیدونی‌چقدر تمیزه!! من عاشق همین نظافتش شدم ، آخه میدونی ، برای من که کار اداری‌دارم، وجود همچنین کسی نعمته !! آخه تاکی بچه‌رو دست این و اون بسپرم ؟!... فقط یك عیب داره،اونم‌اینه که اصلاازظرف شستن بدش میاد !!؟.

گفتم ، خب انشاءاله مبارکه، حالا بگو ببینم این خانم‌رو از کجا پیدا کردی ؟ باخوشحالی جواب داد ، از بنگاه کلفت یابی ، رفتم اونجا ، گفتم ؟ کلفت خوب میخوام .. اونام گفتن فلانی چطوره ؟ منم از ظاهر دختره خوشم‌آمد وقبولش کردم ...

هنوز حرف دوستم تمام نشده بود که دخترك باطنازی وارد شد و پرسید ، شربت بیارم ؟ مینا بامهربانی و ملایمت جواب داد .

ـآره جونم ، حتما

اما دختر خانم دستش به دستگیره درگرفت و باخونسردی جواب داد.

ـسینی بلوری امروز از دستم افتادو شکست ، حالا نمیشه توی یك سینی دیگه بذارم ؟

مینا بدون اینکه چیزی برویش بیاورد گفت : نه جونم ، هیچ اشکالی نداره ... کلفت ژیگولت دوستم از در بیرون، و من درحالیکه سعی میکردم لحن‌سخنم محبت آمیز باشد .. گفتم میناجون، توچرا آنقدر بی‌خودی این دختره‌رولوس میکنی ؟

مینا بادرماندگی جواب داد .

آخه چکار کنم ... از بس بی کلفتی کشیدم دارم بتنك میآم، هرکس اومده به جورادادا‌شته

گاهی وقتها تصمیم میگیرم کار نکنم، ولی دلم راضی نمیشه که بارسنگین خرج زندگی‌رو شوهرم تنهایی بدوش بکشه .. حالا میبینم این دختره تمیز و مرتبه ، ناچار باهاش میسازم ....

آنشب گذشت و من مدتی از دوستم خبری نداشتم تاآنکه دیروز در خیابان اتفاقا باهم برخورد کردیم . چون خیلی دستپاچه بنظر میرسید ، پرسیدم .

ـ کجا با این عجله ؟

ـمیرم خونه ، بچه‌م تنهاست ، دلم شور میزنه !

ـ کلفت سانتی‌مانتالت کجاست ؟ رفته لب دریا !؟

دوستم خندهٔ تلخی کرد و گفت : مسخره نکن ، حقیقتش اینه که چندتا از جواهراتم را دزدید و فرار کرد .

ـ توشکایتی از بنگاه نکردی

ـ چه شکایتی ؟ دیروز رفتم که بپرسم چرا کلفت‌شما اینجوری‌از آب دراومده، دیدم دختره باپررویی اونجا نشسته و منتظر مشتری جدیده ، صاحب‌بنگاه هم گفت «خانم‌بمن‌چه‌ربطی‌داره که فلان کس دزده یا نیست ، من که ضمانتی نکردم. اگر میتونی ثابت کنی ، ببرش دادگاه، اگر نه که بیخودی مزاحم نشو ؟؟»

گفتم : تو مطمئن هستی که کاراونه؟

ـبله صددرصد ، اطمینان دارم ،دیروز که داشتم خونه‌رو مرتب میکردم فهمیدم که خیلی چیز های دیگه هم گم شده، دختره بی‌حیا حتی از خواربار منزل هم چشم پوشی نکرده ... و هرچی دم‌دستش بوده از برنج و روغن گرفته تا عدس و لوبیا و نخود کش رفته .

گفتم :

ـمیدونی چیه ؟ کلفت خوشگل و تنبل و دزد و ژیگولت تو منو یاد اون تصنیف قدیمی میاندازه .

گفت ، کدوم تصنیف ؟ گفتم ، اونی که میگه :

کلفتی آورده خانم توخونه
از صبح تا شب توی خونه ویلونه
هی راه میره و قرمیده و میخونه
اینش خوبه که زلفش آلاگارسونه
روز نمیشه که ظرفی رو نشکنه
حسنش اینه خوب میپزه اشکنه
ظرف شویی هم بگردن ننجونه
اینش خوبه که زلفش آلاگارسونه
شبها دلم بیخودی مالش میره
نکنه اون دوغن هارو کش میره
بالالهزار میره ، یا که تویخونه
اینش خوبه که زلفش آلاگارسونه

ژاله نظیری

نگذارید این درختها خشك شود

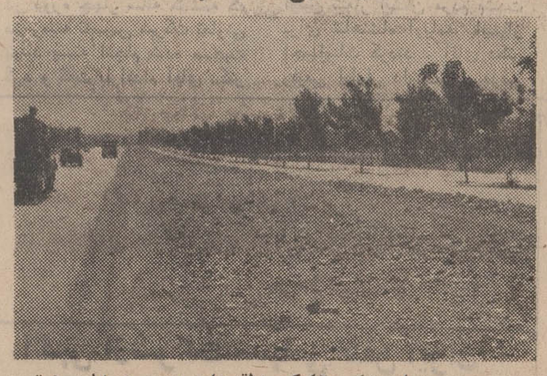

در سنوات ٤٥ ـ ٤٦ که منطقه داودیه‌بصورت‌بیابان‌برهوتی بود و هرهزار قدم به هزار قدم یک خانه ساخته شده بود یکی از زمین‌خواران روی چند هکتار زمین دست انداخت که البته بلافاصله شهرداری از جریان اطلاع حاصل نمود واراضی‌مزبور را پس گرفت وبا کاشتن نهال و مراقبت دقیق آنرا بصورت پارك غیرمحصوری درآورد که حالیه‌هرکس ازخیابان چهل وپنج‌متری داودیه عبور کند قلمستان وسیعی در سمت راست آن خواهد دید به چه سرسبزی و زیبائی ، لیکن اخیرا بطوریکه مشاهده میشود مسئولان شهرداری مربوطه دستی دستی آب را برروی این پارک زیبا بسته‌اند و گویا قصد دارند پس از خشک شدن درختها قطعه زمین مزبوررا خرد نموده بفروش‌برسانند، بنابراین برای ساکنین منطقه داودیه این سئوال پیش آمده که چرا در موقعیتی که ایجاد فضای سبز و تلطیف هوا در راس اقدامات شهرداری قرار دارد و برای آن سمینار و کمیسیون و کنفرانس تشکیل میدهند یک چنین فضای سبزی را دارند دستی دستی خشک میکنند ؟!

درصورتیکه باتوجه به مسئله پارک سازی میتوانند با محصور نمودن این زمین مشجر و تهیه مقادیری‌وسائل سرگرمی و بازی برای کودکان و نصب تعدادی نیمکت آنرا بصورت پارک بزرگی برای پایتخت درآورند .

شاهرخ نادری

بنمایندگی ازطرف ساکنین داودیه شمیران

اطلاعات مردم

ارتباطی نداشته

عطف بمطلب مندرج درشماره ۱۳۵۳٤ مورخ ۱۲ر٤ر۵۰ آن جریده محترم تحت عنوان «آمدند لوله ها را تعمیرکنند کانال تلفن را خراب کردند » اشعار میدارد .

ترکیدن لوله آب و همچنین قطع کابل تلفن در خیابان تجریش در اثر خاکبرداری به منظور اسفالت خیابان مذکور بوده و قطع تلفن منطقه مذکور هیچگونه ارتباطی با عملیات این سازمان نداشته است .

مدیرعامل سازمان‌آب منطقه‌ای تهران (شرکت سهامی)

تذکر بجابود

عطف بشرح مندرج در شماره ۱۳۵۳۰،۷ر٤ر۵۰آن گرامی‌نامه تحت عنوان (شماره تلفن جعفرقلی خان) بامضاء (خانم ژاله نظیری) ضمن اظهار تاسف از این که دانشجوئی شماره تلفن منزل خود را پشت‌صندلی های اتوبوس حکاکی کرده بوده ، از تذکر بجا و مستدل خانم نظیری سپاسگزار است .

اداره‌روابط‌عمومی‌شرکت‌واحد

سانديوچ کباب وسوسك

۳۱۱۰۸۰

چند شب قبل مقاله‌ای از آقای سعید یغمائی منتشرشد تحت عنوان «جای نخ درنانها عوض میشود» نویسنده اشاره به نظافت و بهداشت نانوائی ها کرده بود و اعلام داشته بود که سابقا از میان نان تافتونی نخ پیدا میکردیم و حالا از میان نان بربری .

وقتی این مقاله راخواندم، یاد خود افتادم که روزی برای خوردن کباب به یکی‌از مغازه ها مراجعه کردم ویك نان سفید هم گرفتم . کباب رالای نان سفید گذاشتم و باصطلاح‌ساندویچ کباب‌درست شد و شروع به«گاز زدن» کردم ، یکوقت متوجه شدم که علاوه برنان و کباب‌چیز دیگری زیر دندانم صدا می‌کند . به ساندویچ کباب نگاه کردم دیدم نصف یك سوسك‌در کنارقیه کباب‌سراز نان سفید درآورده است . درحالیکه نصف سوسك را خورده بودم و دیگر چاره‌ای نداشتم !!!

مرتضی

خانم ، زمین شما منطقه سبز است !

دوازده سال قبل ششصد متر زمین ارزان قیمت خریدم تا موقعی که وسائل لازم فراهم شد . چند اطاقی در ان‌بسازم و از کرایه نشینی نجات پیدا کنم. زمین خریداری شده بالا تر از تهران پارس واقع شده و سال قبل به ثبت اسناد قلهك هدایتم کردند و قباله و بنچاق را بمحل فوق‌الذکر بردم و ارائه دادم در آنجا جواب دادند : خانم ، این مهندس بد عمل کرده و برای بعضی از اراضی چند سند صادر شده است و خود مهندس هم فراری میباشد ، گفتم : پس تکلیف‌من چیست،گفتند: چندی دیگر مراجعه کنید ، امسال رفتم بهمان ثبت قلهك گفتند : خانم این زمین شما ، منطقه سبز شده ، باید باداره جنگل‌بانی مراجعه کنید . ناگزیر به اداره جنگلبانی رفتم ، جواب دادندکه باید شهرداری مالکیت زمین شما را تصدیق کند ، به شهرداری مراجعه شد ، گفتند: خانم، شهرداری در داخل‌شهر وظیفه دارد ، نه در خارج از شهر .

راستی چه کسی و یا چه مقام و سازمانی مسئول جواب گوئی وراه انداختن کار مردم است منکه آنقدر این اداره و آن اداره رفتم که جانم به لب رسید ، آیا یکدستگاه و یایك اداره‌ای نباید وجود داشته باشد ، که جواب قطعی وقانع کننده‌ای بمردم بدهد که اینهمه سرگردانی نداشته باشند ؟

لقای وکیلی قزوینی

اطلاعات مردم

پوستم را «قلفتی» کندند

۳۱۱۰۸۰

من برای‌چند روزماموریت تهران را گرفتم و چون‌هوای منطقه جنوب کشور در این فصل بسیار گرم است ، لذا فکر کردم که خانواده راهم بتهران بیاورم تا از گرمای ٤۵ درجه رهائی و درگرمای ۳۵ درجه زندگی کنند . از اتوبوس که پیاده شدم ، یکسر بیکی از مسافرخانه‌های خیابان «چراغ گاز» راهنمائی شدم ، ولی تاکنون چند مسافر خانه در این خیابان عوض کرده‌ام و اگر بگویم که مدیران این مسافرخانه ها پوستم را «قلفتی» کنده‌اند گزاف نگفته‌ام . اصلا در این شهر قیمت مسافرخانه کنترل‌نمی شود و هرکس هرچقدر خواست میتواند از مسافر مطالبه کند . از لحاظ نظافت که نگوو نپرس لذا تقاضا میشود ، شهرداری تهران مراقبتی کند تا نرخ عادله دریافت و از لحاظ بهداشت نیز رسیدگی لازم بعمل آید .

سلیمان

بخشودگی مالیاتی

در شماره ۱۳۵۲۳ مورخ ۳۰ر۳ر۵۰ آن روزنامه گرامی زیر عنوان اطلاعات و مردم از قول یك مودی نوشته شده مودیانی که بیش از پنجهزار ریال مال‌الاجاره تحصیل می کنند و هیچگونه درآمد دیگری ندارند مشمول پنجهزار ریال معافیت خواهند بود یا خیر؟) برای اطلاع آن مودی محترم وسایرخوانندگان گرامی‌روزنامه اعلام میدارد بر طبق قانون مالیاتهای مستقیم کسیکه هیچ گونه درآمدی ندارد و منحصرا تا پنجهزار ریال درآمد ماهانه از مستغلات تحصیل می کنند مالیات متعلق به آن بخشوده خواهد شد و در صورتیکه به آن در آمد نباید در آمد خالص او را از پنجهزار ریال مال‌الاجاره ماهانه بیش از پنج هزار ریال باشد مالیات متعلق ماهانه قرار دهند مشمول بخشودگی است .

دفتر اطلاعات و روابط عمومی وزارت دارائی

جدول کلمات متقاطع

شماره ۵۰۷۸

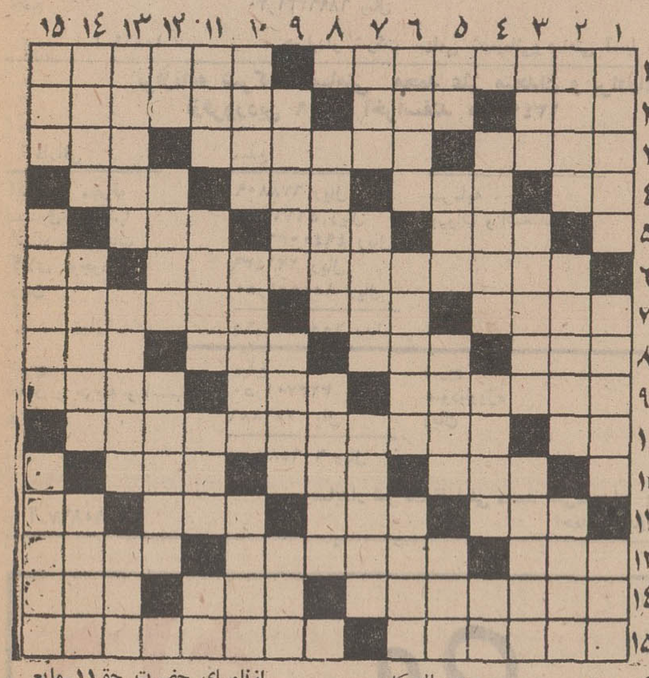

افقی :

۱ـ کشوری در امریکای جنوبی ـبه گردن می‌آویزند تا آهنك طرب ساز کرده باشند !۲ـفرانسوی سخت‌گیر و جدی را گوید ـ بالیدن ونمو کردن ـ نام فرمانده سپاه خشایارشا در جنك با یونانی ها ۳ـ بیزاری ونفرت داشتن از کسی ـ از القاب ارتشی ـ درمجازات که پیش آید ، دل نگران شود! ٤ـ از عناصر شیمیائی ـ تا چندی پیش منطقه‌ای ییلاقی‌در اطراف‌تهران بود ! ـ زمانی‌تجزیه ناپذیرش میدانستندـ پراکنده کردن و انتشار دادن ۵ـمستی است و می پدیدش آورد !ـ صورت غذا در رستوران ـ ماه عربی ٦ـ از معروف ترین‌نویسندگان‌چك که«مسخ» اثری معروف‌از اوست‌ـ بادش برگلو افتد ۷ـ از اقوام وحشی اروپائی ـ دریاچه‌ای درترکیه‌ـ سخی و بخشنده ۸ـ از حروف ندا ـ بیان کردن و آشکار نمودن‌ـدماغ‌سوخته !ـخودداری و امتناع کردن از کاری ۹ـ از پرندگان وحشی که لباسی رنگین برتن دارد ! ـ معدن ـ عاشق هجران کشیده کجا دارد ؟! ۱۰ـ نفی عربی ـمشهور ترین فیلسوف معاصر انگلیسی که استخوان‌بندی فلسفه‌خویش رابرفرضیه نسبیت‌انشتین‌استوار ساخته بود ! ۱۱ـ برای نمازمی گیرند ـمیوه‌ایستـ دورکردن ۱۲ـ مقام و مرتبه ـ علت و دستاویز ـ برای نقاشی‌وجودش ضروری افتد ـ خرس عربی ۱۳ـ حرفی در زبان فارسی ـ اگر فنی‌باشد، در لحظه‌تصادف سرو کله‌اش پیدا شود ـ خرمن ماه ۱٤ـ دانه‌یی باران،پرورش یافته در دل صدفی ـ شهری‌در استان فارس ـ مرزبان‌وحاکم ۱۵ـ نوعی رفتن اسب ـ لباس رسمی و متحدالشکل .

عمودی :

۱ـ گاهی مار در آن پرورش دهند ـ سوغاتی ملایر ـ نقطه مقابل کیفی! ۲ـسرراست ـنامی برای خانمها ـ در کمترخانه‌یی است که پیدانشود! ۳ـ گودو عمیق ـ جان‌باز معروف وطن ـ بست برآن می‌چسبانند تا سر کیف‌آیند ٤ـ نمای ساختمانـ واحد تفنك ـ گوشت‌ترکی ۵ـ جنس خشن ـ روم را به آتش کشید و چنك نواخت !ـ دزد و راهزن را گفته‌اند !ـ ازرنك های قرعی ٦ـ بردر بطری‌نشیند و گاه نوید جایزه دهد ـ از کتب معروف مذهبی ـ با ، زن بسیار مقایسه‌اش کرده‌اند ! ۷ـ از دست عرب نسبت برده‌ـ مساحت کننده ـ توشه سفر ۸ـ لباس برتن می‌کند تا مد عرضه کرده باشد !ـ قالب و تن است و گاهی شکافتنی ۹ ـ خطی بر گرد زمین ـ از دوشیزگی‌اش گذشته ! ـ میوه‌ایست ۱۰ـ صفحه برآن می‌خواند ـ واحد هواپیما ـیکی ازنامهای حضرت حق۱۱ـمایع فرار ـ در بهار ، سخت‌قدغنش کنند ـ کلاش وحقه‌باز ـخیابانی در تهران ۱۲ـ علامت مفعول بیواسطه ـ سرشت و خلقت ـ گاهی تا به حشر لنك باشد ! ۱۳ـ با از بین رفتن ارباب‌اینهم بدست فراموشی سپرده شد !ـ بندر معروف کشور فرانسه ـبه موسیقی‌طنین دهد۱٤ـهماغوش مهره ـ باآن ریز از درشت‌جدا توان کرد ـ پهلوان ۱۵ـ جلوـ رطوبت کشیده ـ یکی از انگشتان است و سخن‌پوشیده !

حل جدول شماره ۵۰۷۷

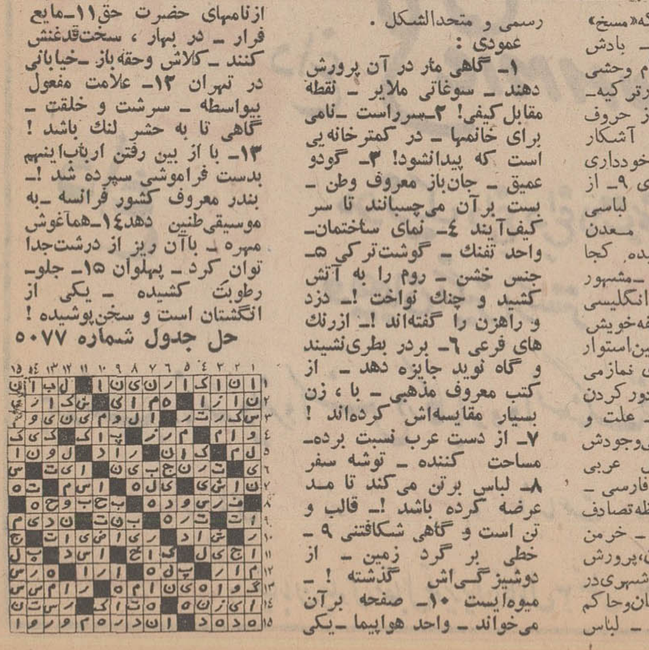

فرهنگیان شهرستان قزوین هزینه ایجاد یک مدرسه یادبود را تأمین کردند

آقای محمد علی اسلامی رئیس اداره آموزش وپرورش قزوین در حال خرید اوراق مدرسه یادبود در بانك بیمه بازرگانان شعبه قزوین

فرهنگیان شهرستان قزوین با خرید یک مدرسه یادبود به صف پیشگامان رستاخیز فرهنگی جشن شاهنشاهی ایران پیوستند تا بااین اقدام در تحقق یکی از بزرگترین نهضتهای فرهنگی کشور سهیم و شریک شوند آقای محمد علی اسلامی رئیس اداره آموزش و پرورش شهرستان قزوین هنگام خریداری اوراق یک مدرسه یادبود بخبرنگار ما اظهار داشت :

برنامه ایجاد ۲۰۰۰ مدرسه در روستاها مکمل هدفهای مقدسی است که در راه مبارزه بابیسوادی در کشوربرهبری شاهنشاه آریامهر انجام میگیرد و بدون شک باید قبول کرد که هیچ برنامه‌ای بعنوان سرآغاز جشنهای با شکوه دو هزارو پانصدمین سال بنیانگزاری شاهنشاهی ایران نمی‌توانست انسانی‌تر و شوق‌انگیزتر ازبرنامه ایجاد ۲۵۰۰ دبستان در روستاها باشد .

در یک میتینگ باشکوه در رفسنجان از خدمات حیاتی کاندیدای نمایندگی رفسنجان به نحو وسیع تجلیل بعمل آمد

تاسیس شرکت تعاونی پسته تولید کنندگان را از ورشکستگی نجات داد

دکتر رفیعی . اگر خدمتی در چهار سال گذشته انجام شده باالهام از شاهنشاه آریامهر و همکاری مشترك مردم بوده است .

بمناسبت فعالیت های انتخاباتی میتینك بسیار عظیمی در شهر رفسنجان باحضور آقایان تیمسار سرلشکر میرجلالی کاندیدای سنا از استان کرمان تقی زندقائمقام دبیرکل حزب ایران نوین درکرمان علی‌اصغر مظهری ومظفر جدتی کاندیدا های نمایندگی کرمان در مجلس شورای ملی در میدان مجسمه برگزار شد .

در این میتینك هزاران نفر از کارگران ، کشاورزان ، صنعتگران ، اصناف ،نمایندگان انجمن های محلی ، اعضای حزب ایران‌نوین و نمایندگان طبقات دیگر اجتماع حضور داشتند .

میدان مجسمه با پرچم ها ، پلاکاد ها و شعار های زیبای گروه های مختلف حزب ایران نوین بصورت‌های جالبی تزئین شده بود. ابتداسلام شاهنشاهی و سرود حزب ایران نوین نواخته شد سپس نمایندگان کشاورزان و کارگران و اصناف و سازمان زنان‌حزب ایران‌نوین هریك مطالبی پیرامون تحولات صنعتی و اقتصادی و اجتماعی و فرهنگی ایراد کردند .

نمایندگان مذکور همچنین درباره انقلاب ششم‌بهمن ۱۳۴۱ که نتایج‌آن‌در شرایط‌اقتصادی و اجتماعی‌وطبقات مختلف مردم تحولات عمیقی‌ایجادکرده سخن گفتند . آنگاه آقای سید محسن هجری رئیس کمیته حزب‌ایران نوین دررفسنجان‌و رئیس‌انجمن شهر ضمن بیان مطالب جالبی در زمینه‌منشورانقلاب شاهنشاه آریامهر و اثرات آن در شهر رفسنجان اظهارداشت هم‌اکنون به برکت انقلاب شهررفسنجان از نعمت‌آب‌آشامیدنی ،بهداشت عمومی ،پارك و خیابان ها و کوچه های اسفالته و امنیت اجتماعی برخوردار است و اینهمه از پرتو عنایات شاهنشاه آریامهر است . آقای هجری سپس به تفصیل درمورد خدمت بزرك آقای دکتر رفیعی نماینده این شهر در مجلس شورای‌ملی در دوره چهار ساله گذشته که در زمینهٔ تاسیس شرکت تعاونی تولید پسته انجام شده صحبت کرد و گفت با اقدام آقای دکتر رفیعی که نتایج اقتصادی آن در تمام شئون این شهر آشکار است اسارت اقتصادی تولید کنندگان تك‌پای پسته شکسته شد واکنون مردم این شهر به برکت شرکت تعاونی امنیت اقتصادی پیدا کرده‌واز هرگونه مخاطره اقتصادی ایمن شده‌اند آقای هجری‌این‌خدمت‌را مدیون همت عالی آقای دکتر رفیعی تلقی کرد و از ایشان با تائید هزاران نفر ازمردم تجلیل بعمل آمد آنگاه تیمسار سرلشکر میرجلالی کاندیدای سنا از کرمان در زمینه وظایف سازمان های‌حزب ایران نوین‌و خدمات نمایندگان مشروحا سخنرانی کرد . دراین موقع‌آقای تقی‌زند قائم‌مقام دبیرکل‌حزب ایران‌نوین نیز بیاناتی درباره دگرگونی‌های عمیق مملکت بعداز انقلاب شاه و مردم و حزب پاسدار انقلاب ایراد کرد . آقای زند گفت دنیا به انقلاب سفید ایران افتخار می کند و این انقلاب الگوی تحولات و اصلاحات اساسی ممالك دیگر جهان شده‌است. در این‌هنگام آقای دکتر احمد رفیعی کاندیدای نمایندگی رفسنجان پشت تریبون رفت وبا اولین شعار ایشان مردم بشدت برای شاهنشاه آریامهر ابراز احساسات کردند . آقای دکتر رفیعی اظهار داشت هر قدمی که در مملکت برداشته میشود و هرکاری که انجام‌میشود مدیون ارشادو رهبری های منطقی و خردمندانه شاهنشاه آریامهر است در مملکت ما هزاران کیلو متر جاده اسفالته ساخته شده صنایع‌سنگین‌و پتروشیمی‌بوجود آمده . شبکه های عظیم ووسیع راه‌آهن تاسیس شده . سدها و تاسیسات معظم‌بناشده ، واحد های کشاورزی وصنعتی بوجود آمده که اینهمه از برکت منشور انقلاب است . وی افزود در رفسنجان نیزمساعی دامنه‌داری بکار رفته‌وبرمبنای منشورانقلاب در چهار ساله گذشته کارهای عمرانی سودمندی انجام شده که از مهمترین آنها تاسیس شرکت تعاونی تولید پسته جای برجسته‌ای داردزیراتشکیل این شرکت تعاونی‌اثرتعیین کننده‌ای در اقتصاد عمومی رفسنجان داشت زیرا سابقا یك عده‌ای‌که صاحب میلیون هائروت شده‌اند پسته را بهرقیمت‌که میخواستند از تولید کنندگان میخریدند و مطابق نرخی‌که‌بازار های‌جهانی یعنی خریداران تعیین میکردند بفروش میرساندند . در چنین شرایط اقتصادی معلوم است تولید کنندگان تك‌پای پسته درآمدی نداشتند و زندگی و معیشت آنها ناسامان بود با تاسیس شرکت تعاونی این مسائل به نحو مطلوبی حل‌شده اینك‌تولیدکنندگان‌پسته‌درهروضع وموقعی‌که باشند میتوانند پسته خود را به شرکت تعاونی تولید بفروشند و این شرکت خودنرخ فروش را راسا تعیین میکند و براساس آن پسته را به بازار های جهانی عرضه میکنددر این موقع سخنان آقای نخست‌وزیر در کرمان مبنی بر تائید تاسیس شرکت تعاونی تولید پسته در رفسنجان برای مردم از نوار پخش شد . آقای هویدا نخست وزیر در کرمان گفته بود باید به فکر کسانی که شرکت تعاونی تولید پسته را تشکیل داده‌اند آفرین گفت . بدین ترتیب آقای نخست وزیر براین‌کارمهم صحه گذاشت آقای دکتر رفیعی به بیانات خود ادامه داد و گفت‌از طرف حزب ایران‌نوین در چهار ساله‌آینده‌طرحهای‌عمرانی‌وسیعی برای‌رفسنجان پیش‌بینی‌شده که اجرای‌هریك‌ازآنهاشهررفسنجان رادرمسیرپیشرفتهای عظیمی‌قرار میدهد و نمایندگان این استان امیدوارند که باالهام‌از شاهنشاه آریامهر در امر خدمات ملی و میهنی توفیق بیشتری حاصل کنند . میتینك مذکور ساعت ۷ بعداز ظهر درمیان‌انبوه شعارها و ابراز احساسات مردم نسبت به شاهنشاه‌آریامهر پایان‌یافت.

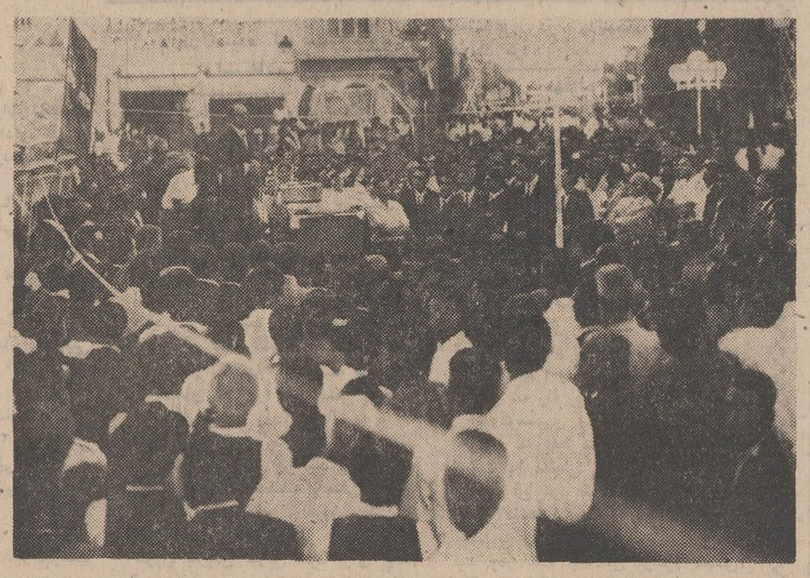

آقای دکتر رفیعی هنگام سخنرانی‌در میتینك حزب ایران‌نوین در رفسنجان

اگر درب بازکن صد در صد ساخت آلمان و مطمئن میخواهید، فقط سیزام، است SESAM

کیه‌کیه در میزنه

دربازکن سیزام

عالیترین ، کاملترین و با سابقه‌ترین دربازکن تلفنی ساخت آلمان غربی

SESAM

جونك

سرجنگ دارد

JUNG

جونگ همچنان درراه تکامل پیش میرود و همتاندارد.

کلید و پریز محصول کارخانجات جونگ، پیشرو تکنیك عظیم آلمان غربی که مدتی کمیاب بود مجدداً وارد شد.

ترانسفورموتور لامپهای فلورسنت و بخار جیوه .

عروس

AROS

ترانسفورماتور و شوك لامپ بخار جیوه «عروس» سرآمد صنایع الکتریکی جهان و درحد کمال و مرغوبیت است .

همه مردم جهان نام ترانسفورماتور و شوك لامپ بخار جیوه « عروس » را بعنوان عالیترین فرآورده‌های صنعت الکتریك میشناسند.

«عروس» درکشورهای سراسر جهان شهرت دارد .

لامپ رادیوم

مظهر روشنائی

باشهرت جهانی درانواع گوناگون بخار جیوه ، گازی و معمولی با قدرت روشنائی خارق‌العاده برای جاده ها ، فرودگاهها ، میدانهای‌ورزشی‌واماکن‌بزرك لامپ (رادیوم) در شهرهای بزرك جهان از حیث دوام فوق العاده و روشنائی فراوان بخوبی امتحان داده است .

از نمایشگاه نمایندگی انحصاری کالاهای فوق

شرکت سهامی الکتریکال

خیابان لاله‌زار جنوبی مقابل پمپ‌ایران شماره ۱۳۳ دبنت فرمالیدکلفن ۵ ـ ۳۱۱۰۹۳

آگهی استخدام مربی

دانشسرایعالی سپاه دانش برای خدمت در واحد تعلیمات مکاتبه‌ای عده‌ای مربی تمام وقت از بین دارندگان مدرك فوق‌لیسانس بطور پیمانی (قراردادی)بشرح زیر استخدام مینماید .

۱ـ علوم ریاضی یك نفر
۲ـ فیزیك یك نفر
۳ـ شیمی یك نفر
۴ـ زبان و ادبیات فارسی یك نفر

داوطلبان بمنظور کسب آگاهی از شرایط قرارداد و ثبت‌نام برای شرکت در مصاحبه میتوانند با همراه داشتن مدارك زیر :

۱ـ فتوکپی دانشنامه فوق لیسانس .
۲ـ فتوکپی برك خاتمه خدمت یا معافی دائم از اداره وظیفه عمومی .
۳ـ دو قطعه عکس ۴×۶
۴ـ دو نسخه فتوکپی شناسنامه .

تابیستم مرداد ماه ۵۰ بمحل دفتر دانشسرایعالی سپاه‌دانش واقع در خیابان ثریا ـ چهارراه ویلاـ ساختمان ۲۱۳ طبقه سوم مراجعه کنند یا مدارك خود را بنشانی صندوق پستی ۲۷۱۹ تهران برای رسیدگی ارسال دارند .

م الف ۴۸۵۴ دانشسرایعالی سپاه دانش

از کلیه سهامداران شرکت سهامی سکه دعوت میشود

که در ساعت۶بعدازظهر روز سه‌شنبه ۲۹ر۴ر۵۰ درمحل شرکت واقع در خیابان نادری کوچه گوهرشاد شماره ۲۶ درمجمع‌عمومی عادی شرکت جهت تصویب ترازنامه سال ۱۳۴۹ شرکت واستماع گزارش مدیرعامل شرکت فرمایند.

آ ـ ۲۴۳۸۲ مدیرعامل شرکت ـعبدالحمیدافرهی

آگهی مناقصه شماره ۷۵۴ر۵۰

راه‌آهن دولتی ایران چهار قلم‌لوازم لوله‌کشی مختلف از قبیل لوله گالوانیزه.شیرفلکه برنجی .سه‌راهه. زانوئی. مهره‌ماسوره. مغزی. تبدیل مختلف وکنف مورد نیاز را برطبق مشخصات و شرایط مربوطه از محل طرحهای سازمان برنامه ازطریق مناقصه تحویل تهران مخزن د ریلگذاری خریداری مینماید .

داوطلبان شرکت در مناقصه میتوانند در ساعت اداری جهت دریافت اسناد مناقصه باداره کل کارپردازی مراجعه فرمایند شرکت کنندگان در مناقصه باید مبلغ یکصد هزار ۱۰۰۰۰۰ ریال بعنوان سپرده شرکت در مناقصه به صندوق راه‌آهن‌پرداخت و رسید صندوق یامعادل همان مبلغ ضمانت‌نامه بانکی صادریکی ازبانکهای‌مجازایران‌طبق‌فرم‌سازمان‌برنامه لااقل‌یکماه اعتبار داشته باشد بضمیمه پیشنهاد خود تاساعت ۹صبح روز ۲ر۶ر۵۰درصندوق پیشنهاد ها واقع در اداره کل کارپردازی بیاندازند پیشنهاد های واصله ساعت ده‌روز مزبور بازو قرائت خواهد شد. حضورپیشنهاد دهندگان یا نمایندگان مجاز آنها درجلسه مناقصه آزاد است وراه آهن‌دررد ویاقبول هریك یاتمام پیشنهادها مادامیکه قرارداد مبادله نشده جزاو کلا مختار میباشد .به پیشنهاد فاقد سپرده‌و مشروط‌و مبهم و پیشنهادیکه بعداز موعد مقرر برسد ترتیب‌اثر داده نخواهد شد سپرده برنده اول ونفر دوم مناقصه نگهداری و در صورت استنکاف از انجام معامله بدون هیچگونه تشریفات بنفع راه‌آهن ضبط خواهد شد مالیات متعلقه و هرگونه عوارض دیگر بعهده برندگان مناقصه میباشد . م‌الف۴۸۵۵

۱ـ۲ آ ـ ۲۴۵۹۸ راه‌آهن دولتی ایران

سرویس مجانی رمینگتون

شما صاحب هرمدلی از ریش‌تراشهای‌رمینگتون‌هستید میتوانید آنرا جهت سرویس‌مجانی بتاریخهای زیر درشهرستانها به فروشندگان مجاز درتهران بشرکت مینروال : خیابان سوم اسفندـ شماره۳۲ بسپارید تا ریش تراش شما ظرف ۲۴ ساعت مجانا سرویس وتحویل شود

رمینگتون عالیترین ریش تراش برای شما

دارای ۶ درجه. خطزن . پاک‌کن اتوماتیک بابرق .۱۱۰ تا ۲۴۰

تهران : از اول تیر ماه‌الی پایان‌تیرماه ۱۳۵۰
شیراز :از پانزدهم تیرماه الی هیجدهم تیرماه ۱۳۵۰
رشت :از بیستم تیرماه الی بیست‌وسوم تیرماه۱۳۵۰
همدان : روز بیست‌وپنجم تیرماه ۱۳۵۰
کرمانشاه : از بیست‌وششم‌تیر ماه‌الی‌بیست‌وهشتم تیرماه۱۳۵۰
رضائیه : ازسی‌ام‌تیر ماه الی سی‌ویکم تیرماه ۱۳۵۰
تبریز : از دوم مردادماه‌الی چهارم مردادماه ۱۳۵۰ ۴۰۱۰۸

عرض تشکر

بدینوسیله ادعیه قلبی خودرا بحضور جناب آقای دکتر غلامرضا گرجانی‌که نسبت به تشخیص بیماری و معالجه بموقع اینجانب مبذول فرمودند تقدیم داشته‌وموفقیت‌هرچه بیشتر ایشان را ازخداوند بزرك خواهانم .

ورامین ـ سید فخرالدین میری

آگهی تشکیل مجمع عمومی

مجمع عمومی عادی سالیانه صاحبان سهام شرکت سهامی چای چابك میانده و بطور فوق‌العاده در تاریخ پنجشنبه هفتم امرداد ماه ۱۳۵۰ در ساعت چهار بعد از ظهر در مرکز شرکت (شهرستان چابکسر) تشکیل میگردد از سهامداران محترم دعوت میشود با رعایت مواد اساسنامه در جلسه مذکور حضور بهمرسانند .

دستور جلسه :

۱ـ استماع گزارش هیئت مدیره و بازرسین .
۲ـ تصویب ترازنامه و حساب سود و زیان سال ۱۳۴۹ .
۳ـ شور خط مشی شرکت .
۴ـ اتخاذ تصمیم نسبت به ابقاء یا انحلال شرکت .
۵ـ در صورت ابقاء انتخاب هیئت مدیره و بازرسین .
۶ـ در صورت انحلال انتخاب مدیران تصفیه .

هیئت مدیره شرکت سهامی چای چابك میانده
سید محمد علی‌طاهائی

آگهی استخدام

دبیرستان نظام برای سال تحصیلی ۵۰ـ۵۱ تعدادی دانش‌آموز سال ۴ـ۵ـ۶ ریاضی با شرایط و مزایای‌زیر میپذیرد

۱ـ تابعیت دولت شاهنشاهی ایران
۲ـ تناسب اندام بر طبق گواهی بهداری دانشکده افسری واداره بهداری نیروی زمینی شاهنشاهی
۳ـ متدین بیکی از ادیان رسمی کشور (اسلام ـ مسیحی ـکلیمی‌ـ زردشتی)
۴ـنداشتن سوء پیشینه
۵ـ حداقل سن برای سال چهارم ۱۵ حداکثر ۱۸ سال تمام برای سال پنجم ۱۷ الی۱۹ برای سال ششم ۱۸ الی ۲۰ سال تمام.
۶ـ سپردن تعهد خدمتی با معرفی ضامن معتبر برای تحصیل در دبیرستان نظام و دانشکده افسری
۷ـ نداشتن ترک تحصیل وتجدیدی وارائه مدرک قبولی حداقل معدل کل ۱۴ باداشتن گروه ریاضی معدل ۱۲
۸ـ داشتن معرفی نامه از یکی‌از مقامات زیربرحسب اینکه داوطلب ساکن تهران یا یکی از مراکز استانها وشهرستان‌ها باشد. (نمایندگان مجلسین ـاستانداران‌ـ تیمساران ـ سرهنگهای شاغل ویا بازنشسته‌ـ فرماندهان ـ بخشداران ـ شهرداران و یایکی از اعضاء انجمن‌شهر).
۹ـ موفقیت در آزمایش ورودی .
۱۰ـ گواهی کلانتری‌محل دایریرحسن شهرت داوطلب وخانواده‌او
۱۱ـ داوطلبین واجد شرایط از تاریخ ۱۶ر۴ تا لغایت تیرماه ۵۰ باستثنای ایام تعطیل همه روزه از ساعت ۸ صبح تا ۱۲ با دردست داشتن مدارک زیر :

(گواهی قبولی از دبیرستان مربوطه ـ عین شناسنامه عکس‌دار با دو برگ فتوکپی آن ـ عکس پرسنلی ۴×۶ هشت قطعه ـ برگ حسن اخلاق از دبیرستان مربوطه بدبیرستان نظام واقع در خیابان سی‌متری میدان پاستور مراجعه و ثبت نام نمایند.

۱۲ـ مواد آزمایش شامل دروس ریاضی ـ فیزیک ـ شیمی ـ طبیعی ـ فارسی و زبان خارجه میباشد که در ساعت ۸ صبح روز ۵۰ر۵ر۵ انجام خواهد شد.
۱۳ـ دانش آموزان در تمام مدت تحصیل شبانه روزی بوده هزینه غذا ـ پوشاک ـ مسکن ـ کتاب ونوشت افزار وسائل نظافت بعهده دبیرستان نظام بوده و ماهیانه نیز مبلغی بعنوان کمک هزینه تحصیلی دریافت خواهد نمود . م‌الف ۴۹۰۳

دانشکده افسری

هنرستان دولتی موسیقی ملی وزارت فرهنگ وهنر

برای کلاس های چهارم و پنجم ابتدائی و کلاس اول دوره راهنمائی و اول متوسطه تعدادی هنرجوی مستعد دختر و پسرمی پذیرد . دفترهنرستان (واقع‌درخیابان کاخ جنوبی بین‌حشمت‌الدوله و شاه تلفن ۴۳۳۴۵)روز های یکشنبه و چهارشنبه صبح و همه روزه عصر ازساعت ۳۰ر۴ الی ۳۰ر۷ برای ثبت نام دایر است.

آ ـ ۸۷۷۹

زرتشتیان شرافتمند ایران فقط بجناب آقای دکتر اسفندیار یگانگی رای میدهند شهریار خدایاری

کارخانه صنعتی سیروس
پیشرو صنعت پلاك سازی درایران
سازنده پلاکهای آرم آلمینیومی
یخچال‌ـ تلویزیون ـ کولرـ آبگرمکن
وغیره . تلفن ۲۸۴۸۵

آگهی ازشرکت سهامی تلفن ایران

شرکت سهامی تلفن ایران از هرگونه ناراحتی که در نتیجه برگردان کابل طبعا متوجه مشترکان محترم میشود قبلا تاسف خود را ابراز داشته و بدینوسیله باطلاع میرساند ، قسمتی از کابل های منطقه زیر :

۱ـ شمالا به خیابان نصرت غربی .
۲ـ شرقا به خیابان بهبودی .
۳ـ جنوبا به خیابان آیزنهاور .
۴ـ غربا به میدان شهیاد .

بعلت ضرورت فنی از تاریخ ۳۰ر۴ر۵۰ برگردان میشود و ناگزیر اختلالاتی بمدت محدود در ارتباط تلفن مشترکان محترم روی خواهد داد . م الف ۴۹۰۰

اداره نصب شبکه شرکت سهامی تلفن ایران
آ ـ ۲۴۵۸۸

آگهی مناقصه شماره ۹۲۳ر۵۰

راه‌آهن دولتی ایران چهارقلم لوله‌گالوانیزه مختلف مورد نیاز را بر طبق مشخصات و شرایط مربوطه . از طریق مناقصه تحویل تهران انبار مرکزی (د) خریداری مینماید .

داوطلبان شرکت در مناقصه میتوانند درساعت اداری جهت دریافت اسناد مناقصه باداره کل کارپردازی مراجعه فرمایندشرکت کنند گان در مناقصه باید مبلغ ده هزار ریال بعنوان سپرده شرکت در مناقصه به صندوق راه‌آهن پرداخت و رسید صندوق یا معادل همان مبلغ ضمانت‌نامه بانکی صادر یکی از بانکهای مجاز ایران که لااقل یکماه اعتبار داشته باشد به ضمیمه‌پیشنهاد خود تا ساعت ۹ صبح روز ۲۴ر۵ر۵۰ در صندوق پیشنهادها واقع در اداره کل کارپردازی بیاندازند پیشنهاد های واصله ساعت ده روز مزبور باز و قرائت خواهد شد . حضور پیشنهاد دهندگان یا نمایندگان مجاز آنها در جلسه مناقصه آزاد است و راه‌اهن در رد و یا قبول هر یك یا تمام پیشنهادها مادامی که قرارداد مبادله نشده است جزا و کلا مختار میباشد . به پیشنهاد فاقد سپرده و مشروط و مبهم و پیشنهادیکه بعد از موعد مقرر برسد ترتیب اثر داده نخواهد شد سپرده برنده اول و نفر دوم مناقصه‌نگهداری و در صورت استنکاف از انجام معامله بدون هیچگونه تشریفات بنفع راه‌آهن ضبط خواهد شد مالیات متعلقه و هرگونه عوارض دیگر بعهده برنده مناقصه میباشد . راه‌آهن میتواند تا صدی بیست و پنج‌از میزان معامله کسریااضافه نمایدم‌الف م الف۴۸۵۱

راه‌آهن دولتی ایران
۱ـ۲ آ ـ ۲۴۵۷۰

آگهی استخدام استادیار

دانشسرایعالی سپاه دانش برای خدمت در واحد تعلیمات مکاتبه‌ای‌عده‌ای استادیار تمام‌وقت‌از بین دارندگان درجه دکتری یا معادل آن در رشته مربوط بطور پیمانی (قراردادی) بشرح‌زیر استخدام مینماید :

۱ـ علوم ریاضی یك نفر
۲ـ فیزیك یك نفر
۳ـ شیمی یك نفر
۴ـ علوم طبیعی یك نفر

داوطلبان بمنظور کسب آگاهی از شرایط قرارداد و ثبت‌نام برای شرکت در مصاحبه میتوانند با همراه داشتن مدارك زیر :

۱ـ فتوکپی دانشنامه دکترا یا معادل آن .
۲ـ فتوکپی برك خاتمه خدمت یا معافی دائم ازاداره نظام‌وظیفه عمومی .
۳ـ عکس ۴×۶ دو قطعه .
۴ـ فتوکپی شناسنامه دو نسخه .

تا ۱۵ مرداد ماه ۵۰ به محل دفتر دانشسرایعالی سپاه دانش واقع در خیابان ثریا ـ چهار راه ویلا ـ ساختمان شماره ۲۱۳ طبقه سوم مراجعه کنند یا مدارك خود را به نشانی صندوق‌پستی ۲۷۱۹ تهران برای رسیدگی ارسال دارند . م الف ۴۸۵۴

دانشسرایعالی سپاه دانش
آ ـ ۲۴۵۹۶

ترازنامه شرکت سهامی شیمیائی وصنعتی‌آسیا از فروردین۴۹ الی اسفند ۱۳۴۹

دارائی		بدهی	
چکهای مدتی صندوق و بانکها	۹۵ر۷۲۷۶۱۳۵ ریال	بستانکاران اشخاص	۳۵ر۲۴۸۱۱۲۸
اسناد در صندوق و بانکها	۴۴۴۳۶۳۸۷	اسناد پرداختنی وضمانتنامه	۷۸۶۲۴۸۵
کارخانه ایران بلور	۳۰ر۱۷۲۷۳۲۲۱	مشترکین کارخانه	۱۶۹۴۷۷۱۵
بدهکاران متفرقه	۴۵ر۳۷۱۲۵۵۷۷	بروات بیگانه	۷۵ر۹۹۲۶۰۱۱۱
زیان سنواتی	۳۰ر۱۱۸۶۸۶	سرمایه	۵۰۰۰۰۰۰
سپرده و اثاثیه	۳۶۱۰۴۰	ذخیره احتیاطی	۸۰ر۹۱۶۸۸۴
کالا	۲۶۳۹۳۵۳۹	سود ویژه	۱۰ر۵۱۶۲۶۲
تراز	۱۳۲۹۸۴۵۸۷ ریال		۱۳۲۹۸۴۵۸۷ ریال
	حساب سود وزیان		
سود فروش کالا	۲۰ر۶۸۹۶۳۳۱ ریال	هزینه وبهره بانکی	۱۰ر۶۳۸۰۰۶۹ ریال
		سود ویژه	۱۰ر۵۱۶۲۶۲
جمع	۲۰ر۶۸۹۶۳۳۱ ریال		۲۰ر۶۸۹۶۳۳۱ ریال

آ ـ ۱۰۸۶۹ حسابدار شرکت سهامی شیمیائی‌و صنعتی آسیا صدوقی

ترازنامه شرکت تضامنی محمد علی متحدان و برادران ازفروردین ۴۹الی آخراسفند ماه ۱۳۴۹

دارائی	مبلغ	بدهی	مبلغ
اثاثیه و متفرقه	۶۷۸۸۰۹ ریال	سرمایه	۳۲۵۰۰۰۰
صندوق و بانکها	۵۶۱۶۳۵ر۸ ریال	بروات و اشخاص	۶۵ر۳۳۴۴۴۲۶
اسناد و مطالبات	۳۵ر۴۹۴۰۰۳۶ ریال		
کالای موجودی	۲۲۱۴۳۹ ریال		
زیان	۵۰ر۱۵۵۵۰۶ ریال		
تراز	۶۵ر۶۵۵۷۴۲۶ ریال		۶۵ر۶۵۵۷۴۲۶ ریال

شرح	مبلغ	شرح	مبلغ
حقوق و هزینه و استهلاك	۵۰ر۳۲۳۷۰۱ ریال	سودناویژه	۴۵۱۰۸۱ ریال
پرداختی	۲۸۲۸۸۶ ریال	زیان	۵۰ر۱۵۵۵۰۶ ریال
	۵۰ر۶۰۶۵۸۷ ریال		۵۰ر۶۰۶۵۸۷ ریال

حسابدار شرکت تضامنی محمد علی‌متحدان و برادران عبادیان
احمد عبادیان

آ ـ ۱۰۸۶۷

داغ داغ داغ داغ

Mummies

موزیک داغ داغ لذت بخش
وهیجان انگیز ارکستر هامیز

همه شب برنامه دیزدانس درکاباره دانسینگ قصرشیرین

ته دانسان روزهای یکشنبه ـ سه‌شنبه ـ پنجشنبه ـ جمعه از ساعت ۴ تا ۸ بعدازظهر

قصرشیرین : خیابان پهلوی مقابل تلویزیون کانال ۳ تلفن ۶۲۴۲۵۳

نیازمندیهای شما

املاک ومستغلات

فروش

سازمان املاك شایسته
تلفن ۶۲۷۲۵۷
با کادری‌مجرب وصلاحیتدار مرکز عمده معاملات املاك تهران و حومه
خانه ـ مستقلات
ویلا ـ زمین

معاملات تهران‌پارس و نارمك و پول امینی ـ ۷۹۰۰۹۰

برای‌فروش املاك خود باتلفن ۳۱۹۷۸۴ به‌بنگاه کوشان توضیحات و قیمت را بفرمائید.

خانه فروشی

باغ صبا خیابان‌شیراز
کوچه زمرد پلاك ۱۰ یکباب منزل ٤ اطاقه با یك زیرزمین و حمام گرم درب ماشین‌روبرای فروش آماده‌است تلفن۷۵۷۵۰۰
آ ـ ۳٦٤۸

اکازیون
خانه‌ئی واقع در باغ صبا بن‌بست۸ متری جنوب ساختمان کیا قواره دوم از خیابان‌شمیران با برق و آب و تلفن کولر و گاراژ بمساحت ۲۹٦ متر به مبلغ ۳۲۰ هزار تومان بفروش میرسد تلفن ۲۲٤۲۰
آ ـ ۳۵۹۵

خردمندجنوبی .
مستقل شخصی‌ساز بمساحت ۱۵۰ متر ۳ طبقه باتمام وسائل بفروش میرسد تلفن۸۲۳۵۲۰ و ۸۲۳٦۳۳ داخلی ۲۲
۱ـ۵ آ ـ ۳٤۱۰

یکباب منزل مسکونی
مدرن بمساحت ۳۰۰ متر مربع نزدیك ٤۰ متری کریمخان زند و ایرانشهر دارای آب و برق و تلفن و مجهز به کولر وشوفاژ بفروش میرسد و یابا زمین و منزل مدرن در فرمانیه یا الهیه و یا نیاوران معاوضه میشود . تلفن ۸۲۳۱۳۳

خانه بمساحت ۸٦ متر
سید خندان ۳ اطاق آب برق تلفن ٦۵ هزار تومان۷۷٦۱۸۹
آ ـ ۳۷۵۸

شاهرضا مقابل فرصت‌اول‌کوچه لادن خانه‌ای جنوبی دوبنش‌به مساحت ٤۵۰ مترساختمان سه طبقه‌با ۲۰ اطاق‌و تلفن‌بیواسطه اجاره فروشی یا معاوضه آماده است ٤ الی ٦ بعد از ظهرتلفن ۳۱۳۳٦۱
آ ـ ۳۷۲٦

فروش خانه
یکباب خانه دو طبقه بمساحت ۲۷۵ متر دارای ۸ اتاق با آب‌لوله‌کشی ، برق ، تلفن و کلیه وسائل در جاده شمیران اول خیابان یخچال به قیمت ۱۸۰ هزار تومان واگذارمیشود تلفن ۷۷٤۳۱۷
آ ـ ۱۰۸٤۷

فرح چهارراه تخت‌طاوس
مستغلاتی با عایدی ۱۱ هزار تومان در ماه به قیمت یك میلیون تومان بفروش میرسد ٦۲۷۰٦۱
آ ـ ۳۷۲۹

آپارتمانی مستقل با حداقل اجاره واقع در بلوار تاج با تمام وسایل زندگی که حداقل قیمت اثاث ۸۵۰۰ تومان یك‌جا فروخته و آپارتمان اجاره داده میشود لطفا با تلفن ۹۵٦٦۸۵ تماس بگیرید .
آ ـ ۳۷٦٤

امیرآباد شیراز غربی مستقل پلاك ۸۵ منزلی دو طبقه دارای سه آپارتمان‌مغازه دونبش‌تخلیه یا تلفن قیمت ۲۸۵ هزار تومان تلفن ٦۳٤۲۹۳
آ ـ ۳۷٤٤

خانه‌ای در خیابان آریامهر روبروی پارك فرح ، شمالی ۱۷۵ متر دوبر ویلایی از ۳۰۰ هزار تومان ببالا فوری برای فروش یا معاوضه حاضرهستیم تلفن ٦۳۳۳۹۲
آ ـ ۳۷٤۳

ویلای فروشی
چند دستگاه‌ویلا مدرن شخصی ساز بفروش میرسد ـ ۷٦٤۹۷۳

ویلای فروشی در داودیه بدون واسطه ۷۷۱۳۹۲

باغ فروشی
۲ کیلومتری نوشهر به محمودآباد کوی اختصاصی (لیلا شهر)
باغ مشجر بدرخت میوه قطعات ۵۰۰ الی ۱۲۰۰ متری با ویلا و بدون ویلا با آب لوله‌کشی و برق و سند مالکیت آماده فروش میباشد . چهارراه‌پهلوی روبروی کافه شهرداری کوچه سرمد گاشی ۱۰ دفتر طالبی تلفن ٤۲۷٤٤ و ۸۸۰۲۷۸
آ ـ ۳۷۳۷

زمین‌فروشی

زمینی فروشی در گرگان
٦۰ هکتار باغ وزمین‌زراعتی و تاسیسات و چاه عمیق در گرگان بفروش میرسد به تلفن ۷۹۰۰۹۰ و در گرگان ۲۱۳٦ مراجعه شود .
۱ـ۲۰ آ ـ ۳۵۹۷

فروش زمین

۲۳۵ مترمربع جنوبی‌دیوارکشی شده خیابان ضرابخانه تلفن عصرها ٦٦۹۹٦۰
آ ـ ۳٦۸٤

زمین فروشی
یك قطعه زمین‌بمساحت ۵۱۰ متر ـ واقع در یوسف آباد ـ انتهای خیابان محمد رضاشاه‌ـ بر خیابان سافر ـ دو قطعه‌مانده به خیابان شیراز با قیمت روز به فروش میرسد . ساعت ۸ تا ۱۲ و ٤ تا ۸ با تلفن ٦۲۸۰۵۵ تماس گرفته شود .
آ ـ ۲٤۰۲٤

سرحدآباد کرج

زمین با آب‌نقدواقساط
با ساختمانها و تاسیساتی که‌در نیروگاه مرکزی‌عظیم برق‌شهریار در شرف انجام است بزودی محل مذکور تبدیل به شهر بزرگی خواهد شد جنب همین نیروگاه آنهم
(برشاهراه اصلی)
تعدادی قطعات تفکیك شده از ۱۰۰۰ متربالابرای فروش‌داریم
بنگاه طاهری تلفن ۳۱۱۸۳۲
آ ـ ۳٦۵٤

دست نگهدارید

اگر قصد خرید زمین و باغ در کرج و
ملارد
رادارید فقط چند روز دست نگهدارید ـ تا چند روز دیگر
سهیل
رکورد قیمت زمین را میشکند تا اطلاعیه بعدی ما، زمین نخرید و مطمئن باشیدکه پشیمان نخواهید شد جهت اخذ توضیحات بیشتر باما تماس بگیرید ـ سهیل
تلفن ٤۲۳۹۰

زمینهای ارزان

با ماهی صد تومان بخرید که فردا افسوس نخورید متری۸۵ ریال و ۲۵۰ ریال با سندمالکیت بهترین مکان دفتر وحید٤۸۸۳٤
آ ـ ۳٦۲۹

اکازیون
یك قطعه ششدانگ ساحلی دریا واقع در سرخ‌رود بین بابلسر ـ و محمودآباد بمساحت ۳٤۰۰ متر (٤۰ × ۸۵) قابل تفکیك تسطیح شده برای استفاده پلاژ با سند مالکیت‌به فروش میرسد (نقدا یا معاوضه با ساختمان در فرح‌آباد ژاله) طالبین به تلفن شماره۷۹۳٦۳٦ آقای رمضانی تماس حاصل فرمایند .

مژده‌مژده توجه فرمائید

زمین هم ارزان هم نزدیك دراراضی خیاباز خراسان زمین بقطعات ۱۲۰ متری ـ متری ۸۵ ریال در شهر زیبای کاروان بر خیابان متری ۲۵۰ ریال در مسعودیه و مشیریه بر اسفالت آب و برق متری ۳۵۰ ریال زمینهای دیگر شمال جاده بر اسفالت متری ٤۵ تومان بشتابید برای خرید سرویس برای دیدن مجانی میدان شاه جنب پاسگاه پلیس دفتر شایسته فرد
تلفن ۳۵٦۳۸۷

کرج
نیمساعت فاصله‌ازمیدان شهیاد
زیبادشت
بیش ازده سال است‌خود رابرای شهر ویلائی آماده کرده است
شما اگر از هوای تهران و مشکلات روز افزون شهرنشینی خسته شده‌اید مثل تماساکنین پایتخت‌های بزرگ عالم خانه مسکونی خود را به صورت یک ویلا در محیطی سالم و خوش آبوهوا وسیع در منطقه زیبا دشت قرار دهید هوای کوهستانهای چالوس و نسیم دریاچه‌پشت‌سد امیرکبیر باغات قدیم و جدید آبنماهای متعدد و خیابانهای وسیع و مشجر زیبادشت این منطقه را مناسب برای ساختن یک ویلا وزندگی راحت‌و مدرن‌نموده است .تمام هزینه‌های باغات ویلائی را که تحویل آن در بهار سال ۱۳۵۲ خواهد بود عهده داریم ما از شما دعوت میکنیم که از باغانی که به مساحتهای مختلف از بهترین نوع درختان میوه باغ کلکسیون و محصور با دیوار کوتاه سنگ و آجر و نرده‌فلزی دراین منطقه سر سبز و خرم آماده شده است دیدن‌فرمائید
تلفن ۵۳۹۹۸۹ نشانی :
اتوبان کرج پس از خروجی کرج : کرج‌ـ ملارد ـ خروجی جاده شاهدشت ـ بسمت جنوب ۹ کیلومتر زیبادشت .
۱ـ۲ آ ـ ۲۷٦۰

بر جاده قدیم کرج کیلومتر ۲۰ زمین ۲۰ هزار متر تفکیکی به قطعات ۲۵۰۰ و ۵۰۰۰ متر تلفن ۸۵۸۲۸
۱ـ۲۰ آ ـ ۲۱۲۰

معاوضه
درباغ صبا خیابان‌سلیم‌خانه‌ای سه نبش۱۲اطاقه باسه‌زیرزمین ٤باب مغازه بمساحت ۵۵۰ متر نصف نقد و نصف با زمین و باغ معاوضه میشود به تلفن ۷۵۰۱۸۹ یا ٦٦۳٤۹۵ مراجعه نمائید .
آ ـ ۳۷۷۸

فروش سرقفلی

فروش‌عالی

٤باب مغازه متصل بهم‌بجهر و مدرن و یك سالن بزرگ خیابان شهناز چهارراه صفا واگذار میشود .
تلفن ۷۵۹۵٤۱
۱ـ۷ آ ـ ۳۲۸۱

دو دهنه مغازه بزرگ در خیابان خردمند جنوبی نزدیك چهارراه کریمخان زند واگذار میشود . تلفن۸۲۲۹۲۰
۱ـ۵ آ ـ ۲٤۰۹۸

دفتر کار با تلفن موجود است آژانس ویلا تلفن ٦٦۱۳۷۷

یك‌باب مغازه
واقع در میدان شهناز زیر تابلوی شاه‌پسند به فروش میرسد تلفن ۷۵۷۱۲۹
آ ـ ۱۰۸۲۵

خیابان بهار بالاتر ازبیمارستان لقمان‌الدوله سالن آرایش آزیتا با تمام وسائل بفروش میرسد .
آ ـ ۳۷۵۵

سالن آرایش زنانه باسابقه‌بعلت مسافرت واگذار میشود تلفن ـ ٦٦۲۵٦۰
آ ـ ۲۵۸۵

کارخانه فروشی
ملکی حوالی بازار دارای برق سه‌فاز آب لوله و تلفن جهت کارهای تولیدی به‌علت مسافرت بفروش میرسد۲۳٦۸۰
آ ـ ۳۷٦۵

واگذار میشود

فروشگاهی‌بمساحت ۱۰۰متر مربع دونبش بدون‌ستون دارای دفتر و سرویس و ۲ انبار وتلفن در منطقه شمال غربی تهران تلفن ٦٦۹۹٦۰
آ ـ ۳٦۰۰

زیر زمین

جهت هرنوع کار به مساحت ۱۰۰ متر دارای آب و برق‌سه فاز بفروش میرسد تلفن ۳۱۸۸۹۵و ۳۰۱۳۰۱
آ ـ ۳٦۲۵

اجاره‌داده‌میشود

اپارتمان اجاره
برمیدان ۲٤ اسفند
چند دستگاه آپارتمان مجزا با تمام وسائل‌برای محل کاراجاره داده میشود تلفن ٤۸۵۸۳

عباس‌آباد سه‌راه روزولت
یکدستگاه آپارتمان طبقه دوم با درب ورودی مستقل در خیابان ۲۰ متری دارای ۳ اطاق‌خواب، سالن پذیرائی ،سالن‌غذاخوری، هال ، دو اطاق انباری ، حمام و توالت فرنگی و ایرانی ، آشپزخانه مجهز ، کولر و تلفن باجاره‌داده میشود. طالبین‌برای اطلاع بیشتر با تلفن ٦۲۵۱۷۵ تماس بگیرید .
آ ـ ۳٦۷۹

خیابان پهلوی میدان ونك
آپارتمان ٦ اطاقه لوکس با شوفاژ و سرویس کامل اجاره داده میشود ۸۲۳۵۲۰ داخلی ۲۲
آ ـ ۳٦٦۸ ۱ـ۵

چند دستگاه آپارتمان
٤ و ۵ اطاقه باشوفاژ درخیابان فیشرآباد برای دفتر . شرکتها و موسسات ملی و دولتی اجاره داده میشود تلفن ۸۲۳٦۳۳ و ۸۲۳۵۲۰ داخلی ۲۲
۱ـ۵ آ ـ ۳٤۱۱

چنددستگاه آپارتمان
۳ و ۵ اطاقه خیابان ارباب جمشید باجاره واگذار میشود تلفن ۸۲۳۵۲۰ و ۸۲۳٦۳۳ داخلی ۲۲
۱ـ۵ آ ـ ۳٤۱۲

دربهترین نقطه خیابان تخت جمشید سه دستگاه آپارتمان۸ اطاقه مجهز ، با تلفن وکلیه وسایل یکجا یا جداجداباجاره داده میشود . تلفن ۸۲۸۲۳۳
۱ـ۵ آ ـ ۹٦۷۱

قابل توجه سفارتها ـ شرکت ها ـ اشخاصی که به منزل مدرن احتیاج دارند
در بهترین نقطه شمال شهر ـ نادرشاه ـ مهران
منزلی نوساز ـ دوطبقه ـهر طبقه پنج اطاق ـ هال ـ سالن پذیرائی ـ غذاخوری ـ سرویس کامل با تهویه مطبوع و تلفن مستقل ـ پارکینگ حیاط ـاطاق مستخدم با سرویس یکجا و جداگانه به اجاره‌واگذار میشود تلفن ۸٦۲۲۷۷
۱ـ۲ آ ـ ۱۰٦۵۱

قابل توجه‌شرکتهاو تجارمحترم یکدستگاه آپارتمان چهار اطاقه با تلفن و تمام وسایل مسدرن میدان فردوسی واگذار میسود تلفن ۳۱۲۹۷۷
آ ـ ۱۰۱۷۹

برجنوبی کریمخان زند بین آبان و ویلا ۳ دستگاه آپارتمان نوساز هر دستگاه شامل ۵ اطاق با تلفن مستقل اجاره داده میشود تلفن ۸۲۰۳۱٤
آ ـ ۳۷۲۵

ساختمان اجاره
اجازه داده میشود
ساختمان ٦ طبقه مدرن با ۳۵ اتاق بزرگ و هال و لوازم بهداشتی با تهویه مطبوع‌ساخت آمریکا و شوفاژ سانترال با آسانسور ٦ نفره و ۲۰۰آمپر برق ۳ فاز وپارکینگ‌اختصاصی و٤ شماره تلفن واقع درخیابان کاخ شمالی چند متر بالاتر از خیابان شاهرضا ماهانه مبلغ ۱۵۰۰۰ تومان اجاره داده میشود بتلفن : ٤۲۷۲۵ مراجعه فرمایند .
۱ـ٤ آ ـ ۳۲۱۰

اجاره در عباس‌آباد
یکدستگاه ساختمان نوساز سه طبقه لوکس در ۳۷۰ متر زمین واقع در فرح جنوبی اندیشه ٦ هر طبقه دارای‌سه اطاق خواب سالن نهار خوری، سرویس کامل با آب برق و شوفاژ کولر و تلفن یکجا و یا جداگانه اجاره داده میشود طالبین با تلفن ٦٦۷۷۲٤مذاکره فرمائید .
۱ـ۳ آ ـ ۳٦٤۵

ساختمانی دارای ۲۵ اطاق شامل آپارتمانهای ۱۰ و ٤ و۳ اطاقه واقع درخیابان کریمخان زند برای مطب و دفتر شرکتها به اجاره واگذار میشود .تلفن ۸۲۲۹۲۰ ـ ۸٤۷۰۹
۱ـ۵ آ ـ ۲٤۰۹٦

خانه اجاره

اجاره دربست
خیابان پهلوی مقابل پمپ‌بنزین ۳ طبقه ۷ اطاقه با زیرزمین‌تلفن و هر طبقه کولر مجزا ماهیانه ۷۵۰۰ تومان به اجاره واگذار میشود تلفن ٤٤۳٤۱
۱ـ۲ آ ـ ۳٦۸۱

منزل اجاره‌ای
بر خیابان جدید ٤۵ متری تهران‌پارس ـ هفت اتاق ـ پاسیو ـ زیرزمین ـ تلفن ـ کولر ـ کرکره ـ گاراژ ـ بتلفن ۷۷۱۱۳۸
آ ـ ۱۰۸۰۱

خانه‌ای مدرن‌سه طبقه مجزادر آریامهر با ۵ اطاق هال حمام شوفاژ کولر و تلفن اجاره‌داده میشود تلفن ٦۳۳۹۵۹
آ ـ ۳۷٤۲

در بهترین نقطه دربند خانه ویلائی باآب جاری ۳ ماهه تابستان اجاره داده میشود ۸۲۱۸۹۹ و ۸۲۰۹۳۱ دفتر دادوستد

مطب اجاره
مطب خالی‌در خیابان‌ارج شوش‌شرقی جنب‌دارو‌ـ خانه برای طبیب اطفال با داخلی تلفن ۳۵۵۰۷٤

ویلا اجاره
اجاره ویلا مبله دریاکنار تلفن ٦۲۰۰۳۱
آ ـ ۱۰٤٦۹

نیازمندیهای اجاره

سازمان نیازمندیهای خارجیان
خانه شما را اجاره میدهد ۸۲۳۹۳۹

گروه فرهنگی نواندیش
بیک محل که در محدوده : شرقا روزولت غربا آناتول فرانس جنوبا تخت جمشید و شمالا کریمخان زند بوده و حداقل دارای ۱۰ اطاق باشد نیازمنداست تلفن ۷۵۲٤۹۰
آ ـ ۲٤٤۵
۱ـ۱۰ ا ـ ۳۲۱۲

خانه ویلائی دو طبقه که حداقل دارای شش اطاق‌خواب سالن پذیرائی و غذاخوری دارای استخر و حیاط بزرگ مجهز به کولر و شوفاژ باشد موردنیاز است حدود بلوار جردن و پهلوی بالا و حوالی میدان ونك و یا عباس‌آباد . تلفن‌های ٦۳٤۹٤۲ و ٦۳۳۲۱۰
۱ـ۳ آ ـ ۳٦۹۳

آپارتمانی‌در حدود چهارصد تومان برای یك مادر و پسر مورد نیاز است بیواسطه تلفن ۳۰۰۰۷
آ ـ ۳۷۲۱

خانه ، ویلا ، آپارتمان در شهر و شمیرانات جهت اجاره فوری مورد نیاز است ۸۲۱۸۹۹ و ۸۲۰۹۳۱ دفتردادوستد

خریداری‌میشود

کوهك کوهك کوهك
خریداریم گلکاریردی۹۵٦٦۰٦

زمینهای مونترال خریداریم ۷۵۲۸٦۰
آ ـ ۳۰۷۷

اراضی کیشا فرحزادسازمان برنامه و قلقلی علیا و کوهك خریداریم تلفن ۹۷۱۳٤۸
آ ـ ۳۵٤۱

زمینهای‌افسریه‌خریداریم ۷۹۱۳۵۹

خریدار زمین تهران‌پارس ۷۹۳۰۲۰

خریدار زمین افسریه ۷۹۳۷۰۵
آ ـ ۱۷۸٤

خریدار زمین تهران‌پارس ۷۸۱۹۲٦

خریه عباس آبادکوهك جنت‌آباد سرحد اباد ملارد کرج ٦٦٦۲۰۳

زمینهای جنت‌آباد باغ فیض پونك حسین‌آباد حسن‌آباد حاجی‌اباد کوهك خریداریم ثلاث ۹۷۰۸۱۸

ولنجك
علی‌اباد محمودیه خریداریم ۸۹۰۱۵۰ طفی .

تلفن ۷۹٤۱۵۹ خریدار زمینهای‌ـ افسریه
زمینهای زعفرانیه دره قشلاق مکانیر و سعادت‌اباد فرحزاد خریداریم بازرگانی جلالی خیابان پهلوی تلفنهای٦۲٦٤۱۱ و٦۲٤۱۹۳

دفتر پارس اراضی داخل طرح عباس ابادر خریدار است تلفن . ۷٦۱۵۵۸

خریداراضی مبارك‌آباد شمس‌اباد ـ کاظم‌آباد‌ـ مجیدیه ۷۷۰۹۵۹
آ ـ ۵۵٦

زمینهای خزانه واتابکی ووسمنار بقیمت عادلانه خریداری میشود تلفن ۹۵۱۵۷۸ خزانه قلعه مرغی میدان فلاح بنگاه معاملاتی سی‌سی

زمینهای ساختمانی از ۲۰۰ متر تا ۱۰۰۰۰ متر خریداریم ۷۵٤۱٤۵
۱ـ۱۰ آ ـ ۳۲۸۲

بنگاههای معاملات املاك

دفترجلالی بورس‌اراضی جنت‌آبادو سازمان‌برنامه جاده‌کن‌جنب کوی‌شاهین

خرید و فروش‌واجاره مستقلات شمال شهر ۸۲۷٤٦٦

بورس املاك شمیران دفتر براتی باغ فردوس ۸۵۲۵۷۵

بورس اراضی شمیران‌ولنجك اسدآباد املاك نراقی ۸۵٤۸۵
آ ـ ۳۱٤۱

٤۰۰۰۰

تلفن مخصوص خرید و فروش و اجاره ویلا و مستغلات مدرن در شمال شهر و شمیرانات بخصوص اجاره به خارجیان
۱ـ۵ آ ـ ۳۵۹۳

برای اجاره یا فروش
مستغلات شمیرانات و شمال شهر به تلفن ۸٦۲۵٦۹ تماس
۱ـ۲ آ ـ ۲٦۵۲

املاك نیك ٦۲۱٦۰٦
مرکز خرید و فروش اراضی یوسف‌آباد کوی مکانیر بگیرید .

برای‌ساختمان‌شما

حراج‌در ایران تزئین
کاغذ دیواری هانزا ساخت المان و انگلستان متر مربع ۱۰ و ۲۰و ۵۰ ریال صددرصد قابل شستشو ۹۱۳ ۷۷۲

نقاشی ساختمان‌باقساط
تلفن ۷۹۵۰۵۹
آ ـ ۳٤۱۹

MISCHLER
میشلر
سرما گرما و نور از کرکره چوبی میشلر عبور نمیکند . پرده چوبی میشلر در عین زیبائی درمقابل‌سرقت مقاوم بوده و بصورت حفاظ قفل خواهد شد

BW
پارکت
فرش‌چوبی پران‌بساختمان شما جلوه خاصی می‌بخشد روی‌پارکت B W آتش‌سیگار جوهر سید و سایر مواد شیمیائی اثر ندارد
نمایشگاه پارکت BW کرکره میشلر خیابان شاهرضا کوچه فتوحی تلفنهای۸۲۹۳۹۰و۸۲۹۵۹٦ و ۸۲٤۳۰۷

تزئینات‌ساختمان‌باقساط
پرده پارچه . کاغذ دیواری پرده کرکره به اقساط تلفن ۳۱۵٦۸۰

تلفن ۷۸۱۹۷۷
کاغذ دیواری به اقساط
پرده کرکره به اقساط
کفپوش به اقساط
نقاشی ساختمان به‌اقساط
۷۸۱۹۷۷
آ ـ ۳۲٤۱

تخلیه
تخلیه چاه فاضل آب‌و توالت باسیستم موتوری ۵۳۲۵۵۰

دفتر موزائیك سازی
کالای‌ساختمانی گودرزی
هرنوع مقاطعه اسفالت کاری پذیرفته میشود اسرع وقت تلفن تماس ۷۵۹۷۹۰

لوله‌بازکنی
لوله بازکنی فاضل آب
سرویس منظم مسعود
بلوار تلفن ٦٦٤٤۸۵

رفع گرفتگی لوله ساختمان در ۲۰ دقیقه سازمان تراکم تلفن ۸۸۱٦۸۱

لوله بازکنی فاضل آب
مقدم : ٦٦۵۳۷٤

رفع گرفتگی هرنوع لوله ساختمانی
باه دستگاه تراکم هرا ـ تلفن ۷۸۷۲۷

لوله بازکنی فاضل آب
۸۲۷٤۰۸
سرویس دریات تلفن :

معاملات‌پول

پول موجود
پول شرطی موجود ۸۲۲٦۵۹

پول۵ر۱ شاهی٦۲٤۸۷۳

پول تومانی دوشاهی همیشه موجود۸۲۸۰۹۰

خانه پول فرح شمالی
مرکز معاملات پول تهران . ۷۷۱۳۸۸

بافسران بازنشسته وام میدهیم ۷۸۱۳۷۵

قلك وام میدهد
درمقابل مبیع ارزنده قلك فورا وام میدهد تلفن ۷٦۵۷٤۵
۱ـ۱٦ آ ـ ۳٦۳٤

وام فوری در مقابل اتومبیل وتلفن ٦٦۰٤۷۲
آ ـ ۳٦۸۲

پول‌باسود بانکی٤۸٤٦۳
پول با سود منصفانه ٤۸۵۸۳
۱ـ۲٦ آ ـ ۳۱٤۱

پول مورد نیاز
پول بادرآمد تضمین شده موردنیاز است ۲۷۹٤۳

پول‌نیازمندیم ۸۲٦۲۳۰

پول‌شرطی۱۵٪ نیازمندیم ٤۰۸۲۹

پول شرطی نیازمندیم تلفن ٤۸۵۸۲
۱ـ۲٦ ۱ـ۳۱٤۰
۱۰۰ هزار تومان درمقابل مبیع ارزنده مورد نیاز است ۷۵۱٦۸۷

قبوض

آژاس ۱۱۱
فرش کهنه ونو صادراتی و قبوض بانك کارگشائی را خریداری مینماید بهارستان‌جنب قنادی یاس تلفن ۳۹۱۵۰۰
۱ـ۲٦ آ ـ ۳۲۵۲

فرش گران شده ازقیمت قالیهای خودتان در بانك مطلع شوید اردهالی با ٤۰ سال سابقه خریدار فرشهای نوو کهنه‌اول‌بازار کفاشها سرای مهدیه تلفن ۲۳٤۸۲

آگهیهای متفرقه

اسناد لاوصول خریداریم ۳۵۱٦۱۷

فیلمبرداری تمام رنگی
از مجالس‌جشن‌وعروسی‌حلقه‌ای ۹۵ تومان خیابان عباس‌آباد خیابان منصور فتوسارو ـ تلفن ۳۱۰۰۳٤
۱ـ٤ آ ـ ۳۳۹٦

مژده‌به پرورش دهندگان مرغ تخمی
نژاد نیك‌چیك قهوه‌ای
Brown Vick
بزودی به بازار عرضه میشود. نماینده انحصاری در ایران : شرکت سهامی مرغداری ایران و آلمان
نشانی : خیابان کندی نبش خیابان پرچم تلفن ۹۵۷۱۳۷ و ۹۵۲٤۲۷
آ ـ ۱۰۵۲۷ ۱ـ۳

جنرال تل
تضمین واقعی دارد
۲۲۰ تومان
لاله‌زار ۱۱۳
جنرال تلفن ۳۱٤۷۹۱ ۳۱٤۸٤۰

«همه‌طالبند»

در بهترین نقطه اطراف کرج مالك ویلاو زمین شوید مناسب باهر بودجه نقدو اقساط با سند مالکیت کوپن زیر را پرکرده بنشانی صندوق پستی ۱۱۳۵ تهران ارسال داریدتا توضیح کامل در مورد طرح بی‌نظیر ما دراختیارتان گذاشته شود .
اگر پسندیدید بهنگام اخذ سند مالکیت کوپن ارسالی بامضاء شما بجای ده هزار ریال وجه نقد محاسبه خواهد شد همین حالا کوپن زیر را پرکرده پست کنید صندوق پستی ۱۱۳۵ تهران

ده هزار ریال — ۱۰٫۰۰۰
نام و نام خانوادگی .....
نشانی کامل .....
تلفن .....
امضاء .....
۱۰٫۰۰ — ده هزار ریال

پیکاپ‌مهاری
نماینده فروش اتومبیل امیر

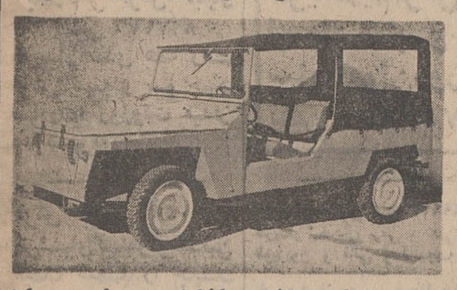

اتومبیل‌ایده‌آل‌جوانان‌ـ پیشه‌وران مقاطعه‌کاران‌ـ کشاورزان‌ـ کارگران
نقدواقساط
انتهای خیابان شاه میدان محمد رضاشاه
تلفن ۹۵۰۰۹۰ ـ ۹۵۹٦٦٦

قابل توجه
شرکتهای‌ساختمانی وتزئینات
مجهزترین کادر نجاری با مجربترین کارگر آماده انجام کار های ساختمانی از قبیل :
درب ـ اگوستیك ـ دکوراسیون‌ـ مبلمان شما میباشد
نجاری‌قدیمی
تلفن ۹۵۲۳٦۷

مدرسه‌عالی
دختران‌ایران
جهت تدریس طباخی در قسمت دروس عمومی‌فنون خانه‌داری احتیاج بعلمی دارد که بتواند طباخی‌را ازنظر ارزش موادغذائی‌و تهیه برنامه های غذائی کامل (منو) برحسب کالری‌بارعایت‌وضع‌اقتصادی خانواده‌هائیکه دارای‌درآمدهای‌متفاوت میباشند تدریس کند .
داوطلبان میتوانند تمام روز های هفته غیراز پنجشنبه و جمعه قبل از ظهر ها از ساعت ۸ صبح‌وبعدازظهرهاازساعت ٤تا۸بشماره۶۲٤۰۵۸ تلفن کنند تاترتیب ملاقات ومصاحبه‌داده شود.

مدرسه‌عالی
دختران‌ایران
جهت تدریس خیاطی در قسمت فنون خانه‌داری احتیاج بمعلمی دارد که دارای تحصیلات عالیه‌در رشته مزبور از موسسات معتبر داخلی یا خارجی بوده و ارزش آن لااقل معادل لیسانس شناخته شده باشد .
داوطلبان میتوانند تمام روز های هفته غیراز پنجشنبه و جمعه قبل از ظهر ها از ساعت ۸ صبح‌وبعدازظهرهاازساعت ٤تا۸بشماره۶۲٤۰۵۸ تلفن کنند تاترتیب ملاقات ومصاحبه‌داده شود.

شرکت سهامی اونیورسال
سازنده وسایل گاز سوز خانگی
بفرد واجد شرایط زیر نیازمند است:
۱ـ ٤ سال سابقه کار
۲ـ حسن شهرت
۳ـ کسانیکه تحصیلات تخصصی دررشته فروش داشته وبه یکی‌اززبانهای‌خارجی(انگلیسی، فرانسه آلمانی) آشنا باشند حق تقدم خواهند داشت .
داوطلبان عکس ومشخصات خودرا با ذکر سوابق کار وآدرس دقیق وشماره تلفن‌به‌صندوق پستی شماره ۱٤۲۰۳ ـ ارسال نمایندتاترتیب دعوت ومصاحبه حضوری‌داده شود .

استخدام میشود
یکنفر مهندس مکانیك
یکنفر مهندس ساختمان
یکنفر مهندس کشاورزی
برای فروش و تعلیم ماشین آلات راهسازی‌و کشاورزی با حقوق‌مکفی‌استخدام می‌شود .
خیابان ایزنهاور روبروی زارت کار
نمایندگی پوکلین

شرکت سهامی مالتای ایران
بعده‌ای چاپزن و کمك چاپزن حلب افست احتیاج دارد متقاضیان واجد شرایط همه روزه از ساعت ۵ر۸ تا ۵ر۵ بغیر از بعد از ظهر دوشنبه و پنجشنبه‌ها به اداره کارگزینی ش ت واقع در جاده کرج کیلومتر ۱٤ خیابان آریا روبروی کارخانه جیپ مراجعه فرمایند .

فروش ماشین‌آلات ساختمانی
ماشین‌آلاتی بشرح زیر برای فروش آماده‌است
اسکرپیرهای ٦۳۱ ـ اسکرپیرهای ٦۱۹ ـ بیلهای میکانیکی نورت‌وست واسمیت لودر های ۹۵۵ ـجرثقیل کول ـ بیل جی سی بی وگیس‌ـ کمپاکتوراکر ـپمپ های‌آب‌ـسنك شکن‌وغیره. این وسائل برای روئیت علاقمندان در کارگاه سد داریوش کبیر آماده است .
علاقمندان میتوانند پیشنهادات خود را بدفتر شرکت بین‌المللی توسعه‌منابع آب‌واقع درتهران خیابان وصال شیرازی شماره ۲۷ـ۲۹ و برای‌هر دستگاه جداگانه تسلیم نمایند .
شرکت در فروش این وسایل به بالاترین‌قیمت های تعهدی ندارد .

فروش ماشین‌آلات ساختمانی
ماشین‌آلاتی بشرح زیر برای فروش آماده‌است
اتومبیلهای جیپ ـوانت‌ـ دستگاههای‌جوش‌ـ بتونیرهای کوچك و بزرك ـ ویبراتور پمپ‌های آب ـ ژنراتور ها ـ موتور سیکلتها ـ واگونیر ـ تانکهای آب ـ تریلی و غیره .
علاقمندان میتوانند این وسایل را در انبار شرکت بین‌المللی توسعه منابع آب در قزوین ۵ کیلومتری جاده همدان) رویت فرمایند .
پیشنهادات قیمت باید بدفتر شرکت درتهران واقع در خیابان وصال شیرازی شماره های ۲۷ـ ۲۹ برای هر دستگاه جداگانه تسلیم شود .
شرکت در فروش‌این‌دستگاهها‌به‌بالاترین پیشنهاد تعهدی ندارد .

فروش ماشین‌آلات ساختمانی
ماشین‌آلاتی بشرح زیر برای فروش آماده‌است
دستگاه باچینك پلنت‌آلبا ـ قالب های آکروبا لوازم ـتانك آب ساختمان فلزی‌برای تعمیرگاه‌ـ قالب های‌لوله های بتونی ـبیلی لریج ـ(دستگاه ساختمان پل) اره برقی‌ـموتورسیکلت ـ رنده برقی ـ دستگاه ماسه‌شور .
این وسائل برای رویت علاقمندان در انبار شرکت بین‌المللی توسعه‌منابع آب‌در تهران‌واقع دردروازه قزوین مقابل‌امامزاده‌حسن شماره۲۰۳ آماده است .
علاقمندان‌باید پیشنهادات خودراباداره‌مرکزی شرکت واقع در شماره ۲۷ـ۲۹ خیابان وصال شیرازی‌وبرای‌هر دستگاه جداگانه‌تسلیم نمایند.
شرکت درفروش‌این‌وسایل‌به‌بالاترین پیشنهاد تعهدی ندارد .

نیازمندیهای شما

اثاثیه

خرید
بازرگانی فرش کیهان
تلفن ۸۲۳۷۷۶

خریدار نقدی همه رقم فرش کهنه و نو جهت صادرت! روزولت میدان ۲۵ شهریور

فرش طوسی ۷۵۹۰۲۹

فرشهای کهنه‌ونوسنگین قیمت شما را جهت صادرات‌از سایرین‌بهتر خریداری مینماید .

فروشگاه فرش صمد
تلفن ۴۹۹۸۵ خریدار همه‌نوع فرش‌های نو و کهنه‌وسایر لوازم منزل و اشیاء قدیمی چلچراغ ظروف‌بلوروچینی ورشو

فروشگاه‌آستارا۶۶۶۴۰۲
خریدار یخچال برقی و نفتی‌تلویزیون کولرفرش وکلیه لوازم منزل بقیمت عادلانه شاه ٤ راه‌پیروز

فروشگاه مشرق۴۹۳۲۷
بهترین خریدار یخچال های نفتی برقی قالی قالیچه نو و کهنه اثاث منزل و عتیقه

نمایشگاه گلشن ۶۲۱۴۲۱
همه نوع فرش های کهنه خریداریم و همه رقم فرش نو موجود میباشد فرش های‌کهنه با نو معاوضه می‌شود خیابان پهلوی بالای ایستگاه بیمه جنب بانک ملی یوسف‌آباد .

فروشگاه فرش‌ایران‌کالا ۷۸۲۴۱۳ و ۷۵۳۳۰۶
فرشهای کهنه‌ونو جهت صادرات باعالی ترین قیمت ازمنازل خریداریم

فروشگاه‌آسیا ۶۶۲۸۳۲
خریدار یخچال‌تلویزیون فرش‌و سایر لوازم منزل بقیمت‌عادلانه خیابان‌شاه

فروشگاه‌فرش تهران‌کالا
خریدار انواع قالیهای نو و کهنه و لوازم منزل ۶۶۹۲۲۶

فروشگاه ایران فرش
تلفن ۷۷۴۹۷۲
کلیه لوازم شما بهر مبلغ باشد بیشتر از سایرین نقد خریداریم .

فروشگاه فرش فروردین
خریدار فرش کهنه و نو تلفن ۶۶۱۶۵۵ و۴۳۰۸۵

فروشگاه فرش شایان
تلفن ۶۶۳۳۸۱ بهترین خریدار فرش‌ولوازم‌منزل

فرشهای کهنه از متری ۳۰۰ تومان به بالا خریداریم‌فرش اعتماد مقابل سینما مولن‌روژ تلفن ۷۵۸۲۷۰

فروشگاه آرمان تلفن ۶۶۹۶۲۳
خریدار یخچال برقی و نفتی و تلویزیون و قالی و قالیچه

خریدارفوری یخچال‌های نفتی تلفن ۴۹۳۹۳

فروشگاه بختیاری‌تلفن۷۵۹۳۲۹
بهترین خریدار کلیه لوازم منزل

فروش‌دست‌دوم
بعلت مسافرت یکدستگاه تلویزیون بلوپونکت ۲۳ اینچ و پالتو پوست نو و یك شسوار پایه بلند بفروش میرسد تلفن ۶۲۰۰۳۱
آـ ۳۷۰۲

کرایه
کرایه هرنوع ماشین تحریر بنگاه فنی ناصر تلفن ۸۲۶۲۰۵ دروازه‌دولت مقابل سعدی .

کرایه و تعمیر انواع ماشین تحریر و حساب جنرال تایپ روزولت بین تخت طاوس و عباس‌آباد تلفن ۷۶۵۹۷۵

فروش دست اول
فروشگاه
خیاط یخچال
لوازمات آتش نشانی کالای ایمنی و فنی تجدید شارژ کپسولهای آتش نشانی لوله های مختلف لاستیکی و هیدرولیکی
تهران : خیابان هدایت نرسیده‌بدروازه شمیران اول خیابان علائی
حسن حسینی اسلامیان
تلفن ۳۱۸۶۵۳

فروشگاه پیمان
فرش و تلویزیون ماهیانه ۸۰ تومان با آنتن مجانی نازی‌آباد خیابان چمن‌تلفن ۵۳۱۳۵۹

با این قیمتها کینگ
برنج
همه و همه و همه
است که خرید و فروش
روزانه را بصندوق
حساب الکترونیکی کینگ بسپارند .
ماشینهای کینگ مدلهای تخفیف دار با سیستم
قیمتهای قابل تامل .
شرکت پدیده گریان زاده اول آدرشاه تلفن: ۶۱۶۸۰۴

کمپرسورهای ۵۰ تا ۳۰۰۰ لیتر و لوازم نقاشی
iwata
نماینده انحصاری در ایران شرکت جنرال فولاد
خیابان کباتان روبروی وزارت آموزش و پرورش تلفن ۳۱۵۸۷۱ ۳۱۵۹۱۶

آتش نشان
ترکو
ضروری برای اتومبیل، منازل، ادارات مؤسسات، کارگاهها، مغازه‌ها، و . و . و
ساخت آلمان
نماینده انحصاری در ایران
شرکت پوشگان نماینده فعال میپذیریم
تهران ـ شاهرضا خیابان رامسر شماره ۸۲ تلفن: ۸۲۵۹۲۷

هواکش الکترواستیل
سرعت قابل تنظیم
چهارراه سیدعلی تلفن ۳۱۶۱۰۹

پخش کلیه لوازم موسیقی
نقد و اقساط تلفن ٦٦٤٠٤٦
کالای ایتالیا
شاه چهارراه ۲۰ متری دوم اکوردئون دست دوم‌خریداریم
آـ ۳۷۶۲

بیك‌نفر کارمند دیپلمه‌آقا که‌بزبان‌انگلیسی‌آشنائی کامل داشته باشد و از لحاظ فنی هم اطلاعاتی داشته باشدو تایپ‌لاتین بداند برای کارگاه استخدام میشود تلفن ٦٢٦٣٦٢ و ٦٢١٤٠٤

پرده کرکره آمریکائی و انواع کاغذ دیواری و کف‌پوش بکارمندان‌دولت وبانکها‌به‌اقساط ماهیانه داده‌میشود تلفن ۳۱۳۱۸٤

هواکش هیتاچی
بورس هواکش ـ نایکی ـ دروازه‌دولت تلفن ۸۲۵۵۸۷ ۳۱۸۷۶۸
نصب هواکش هیتاچی
۶ ساعت پس از اطلاع تلفنی شما

گاز
شرکت پخش بوتاگاز
شرکت بوتاگاز از۷ویم صبح تا ۸ شب تلفنهای ۳۹۲۳۸۹ و ۳۹۳۲۲۳

ارسا گاز
۸۲۴۰۲۱

ایران گاز
پخش گاز ۸۲۷۱۳۱
تعمیرات ۸۲۳۰۵۱-۵۳
همه روزه از ساعت ۷ صبح الی ۱۱ شب
نمایشگاه مرکزی خیابان شاهرضا شماره ۳۳۰

BUTANE
بوتان
تلفن پخش گاز
شرکت بوتان
از ۷ صبح تا ۹ شب
۹۵۳۰۵۱

پرسی گاز
گاز و سرویس
غرب خیابان پهلوی ۹۶۳۰۲۱ الی ۹۶۳۰۲۵
شرق خیابان پهلوی ۸۲۲۰۲۵ الی ۸۲۲۰۲۱
۸۲۷۹۹۰-۸۲۷۲۴۷
از ۷ صبح تا ۱۰ شب
تلفن مخصوص تعمیرات ۸۲۶۲۴۰

مبل ودکوراسیون

نمایشگاه مبل ابتکار ۹۵۳۷۲۶
همه نوع مبلمان مدرن نقد و اقساط بفروش میرسد از این نمایشگاه دیدن فرمائید سلسبیل مقابل سینما خرم
آـ ۳۵۱۶

قابل توجه
مبل فروشان
تشك فنری
عروس خواب
با مزایای بیشتر و تکنیك صحیح تر و رنك های مختلف زینت بخش اطاق خواب‌های‌شماست
تلفن ۲۰۵۲۶

پرده دوزی ارجمند ۳۱۷۳۷۰

فروشگاه ونمایشگاه
مبل فراز
بهترین مبلمان و انواع‌کمد را با نازلترین قیمت بمشتریان محترم عرضه میدارد خیابان نواب بین اناری و خاکباز
آـ ۳۷۴۵

شستشوی مبل وفرش

شستشوی مبل و فرش
کلین سرویس مهرمبتکروپیشرو نظافت مبل وفرش بادستگاه منحصر بفرد تلفن ۹۵۲۵۴۶

کارخانه قالیشوئی ادیب
بانضمام‌شستشوی مبلمان درجای‌خودتلفن۹۵۲۴۵۴

کارخانه قالیشوئی‌اطلس
با سابقه و مجهز ۹۶۰۲۸۹

آناهیتاسرویس
بزرگترین خشکشوئی مبلمان فرش.موکت.قسمت‌داخل‌اتومبیل ۲۰٪تخفیف ۷۹۵۳۰۷

دوراگلین‌سرویس‌آمریکا
خشکشوئی مبل و فرش در محل وابسته بناول‌ماسنر ایران تلفن ۷۵۸۳۹۵ ـ ۷۵۸۳۹۶ و ۷۵۳۶۸۲

تعمیرات

تلویزیون
تعمیرگاه‌تلویزیون الکترون
تلفون ۷۶۳۶۸۲
تعمیر تلویزیونهای R.C.A
شاوب لورنس. فیلیپس. سیرا تلفونکن وسایرمارکها باسرویس مجهز سیار در شهرشمیرانات.

تلویزیون **هلند**
دیپلمه از پاریس تعمیر تلویزیونهای اروپائی وآمریکائی ۷۶۰۵۲۵

تلویزیون فوری در منزل تعمیر میشود ۹۶۰۵۴۶

تعمیرگاه مجازتلویزیون
RCA RTI
با سرویس مجهز فوری تلفن۸۲۸۲۴۷و۳۱۴۸۸۲

قابل توجه آقایان مهندسین‌ساختمان‌وآرشیتکتها و معماران و سیمانکاران
POLYBOND
پولی بوندماده مخصوص بشکل مایع واضافه کردن به سیمان در ملاتهای سیمانی و بتونی بعلت خاصیت کلوئیدی آن‌موجب چسبندگی‌اندودوبتون به‌اندود سیمانی ویا بتونی کهنه شده و طبله نمیکند وبدون آنکه استحکام ملات ویا بتون‌را کم‌نماید عایق‌بندی را تامین میکند و غیرقابل‌نفوذآب‌مینماید. ساخت انگلستان درقوطیهای یك‌الی یك سی و دوم گالنو بهای مناسب ـ سهولت کار آزمایش و امتحان شده .
نماینده انحصاری در ایران :
شرکت کارفام
خیابان فردوسی پاساژ فردوسی طبقه سوم تلفن ۳۰۴۳۹۰ و فروشگاههای معتبر :
از شهرستانها نماینده فعال میپذیریم .

تعمیرگاه مرکزی :
شاوب لورنس
خیابان آیزنهاور ایستگاه سپنالتو پلاك ۵۵۸
تلفن: ۹۶۳۰۱۶-۲۰
SCHAUB-LORENZ

تعمیرگاه مجاز شماره ۲
شاوب لورنس
خیابان سیمتری نارمك بالاتر ازمیدان هفت حوض جنب بانك اصناف
تلفن: ۷۹۵۵۶۵
SCHAUB-LORENZ

تعمیرگاه مجاز شماره ۳
شاوب لورنس
میدان ۲۵ شهریور اول خیابان آذری پلاك ۸
تلفن: ۸۲۳۵۶۰ ۴۴۹۹۱
SCHAUB-LORENZ

تعمیرگاه مجاز شماره ۴
شاوب لورنس
خیابان شاه بین چهارراه جمشید و پیروز پلاك ۵۰۰
تلفن: ۶۶۱۵۸۶
SCHAUB-LORENZ

تعمیرگاه مجاز شماره ۵
شاوب لورنس
خیابان آریامهر جنب بانك ملی پلاك ۲۲۴ ـ ۲۲۳
تلفن: ۶۲۲۷۲۰
SCHAUB-LORENZ

تعمیرگاه مجاز شماره ۶
شاوب لورنس
شمیرانات ۲ راهی قلهك
تلفن: ۸۶۳۸۵۵ ۸۶۶۷۸۶
SCHAUB-LORENZ

تعمیرگاه مجاز شماره ۷
شاوب لورنس
خیابان شمیران قدیم وعباس‌آباد نبش چهارراه قصر
تلفن: ۷۶۰۵۳۶
SCHAUB-LORENZ

تعمیرگاه مجاز شماره ۸
شاوب لورنس
خیابان نادری کوی گوهرشاد پلاك ۱۵
تلفن: ۳۱۱۹۹۱
SCHAUB-LORENZ

تعمیرگاه مجاز شماره ۹
شاوب لورنس
خیابان نهناز شماره ۴۶۸
تلفن: ۷۵۶۵۰۴
SCHAUB-LORENZ

تعمیرگاه مجاز شماره ۱۰
شاوب لورنس
خیابان‌فردوسی‌روبروی‌فروشگاه‌فردوسی اول‌کوچه‌سیرك تکنیکال‌سرویس
تلفن: ۳۱۴۲۶۷
SCHAUB-LORENZ

تعمیرگاه مجاز شماره ۱۱
شاوب لورنس
خیابان پهلوی پائین تراز امیرکرم
تلفن: ۶۶۷۱۷۱ ۴۲۷۳۳
SCHAUB-LORENZ

تعمیرگاه مجاز شماره ۱۴
شاوب لورنس
خیابان سنائی پلاك ۵۴/۵۲
تلفن: ۳۱۲۰۷۲ ۳۱۲۸۸۲
SCHAUB-LORENZ

یخچال
تعمیرگاه سید حسین۸۸۲۴۳۸
تعمیرهرنوع یخچال ، کولر، اجاق گاز رختشوئی،آبگرمکن

تعمیرگاه یخچال کیانوس
تعمیر هرنوع یخچال ، کولر گازی وآبی ، لباسشوئی‌تلفن ـ ۳۱۳۶۳۹

تعمیرگاه یخچال
کولر ـ رختشوئی ـ آبگرمکن
منطقه تهران‌ویلا ۹۷۳۰۴۷
منطقه قلهك ۸۶۲۵۸۱
منطقه تهران‌پارس ۷۸۰۰۶۸
منطقه جنوب ۵۳۲۵۵۰

جنرال سرویس
آبگرمکن ـ کولر یخچال ـ بخاری ـ اجاق گاز
تلفن ۸۲۱۰۶۱

نعمیرگاه یخچال‌فریجیدر
اساس یدکی موجود است‌تلفن ۷۵۲۳۳۶

تعمیرگاه یخچال وازگن
تعمیرات یخچال‌و کولر۷۶۰۷۹۳

تعمیر هرنوع یخچال ،کولر، رادیو و تلویزیون در اسرع‌وقت تلفن ۳۱۱۱۸۸
آـ۳۶۵۳

کولر
موسسه گاما نصب و تعمیرات کولر ـ یخچال تهویه مطبوع سازنده کانال هدایت هوا دریچه تنظیم هوا فوری تلفن : ۷۹۳۸۹۷ و ۷۹۱۳۷۷
آـ۳۶۲۱

موسسه مونت کارلو
نصب کولر سازنده‌کانال دریچه‌تنظیم‌هوا۷۹۶۱۰۳۱

جنرال سرویس
نصب و سرویس کولر وآبگرمکن‌تلفن۷۹۶۱۵۱

نصب‌وسرویس کولر فوری تلفن ۷۹۵۳۷۸

سرویس و نصب کولرو کانال کشی ۵۳۰۷۸۲

ایران تک
نصب کولر کانال کشی ساختمان
پخش دریچه تلفن ۹۷۶۲۱۸

سرویس مجاز ۱۱۹
ارنگ
نصب و سرویس کولرو قطعات یدکی موجود است تلفن ۷۷۴۹۹۵

عبدالله کوزه‌گری
متخصص نصب وسرویس‌انواع کولر های گازی و کار های نجاری ، آهنگری شیشه‌بری و سیم‌کشی
تلفن ۷۶۰۰۶۸

تعمیرگاه مجاز ۱۱۳
ارنگ
عامل نصب و تعمیر کولر آبگرمکن و پخش قطعات یدکی تلفن ۷۵۵۴۷۵

موسسه فنی کالج
نصب و سرویس کولر آبگرمکن ـ تلفن۷۵۹۷۵۷

سرویس مجاز ۱۲٤
ارنگ
عامل نصب و سرویس کولرو آبگرمکن
تعمیرگاه فنی کورش (ایفل سابق)
تلفن ۳۵۰۱۸٤

فروش اتومبیل
شورلت مدل ٦٥ ایمپالا مرتب بعلت مسافرت به فروش میرسد تلفن ۸۲۰۸۹۸

بنز مدل ٦٣
۲۲۰ ـاس در گمرك بازرگان به قیمت نازل بفروش میرسد تلفن ـ ۳۱۵۳۲٤
آـ۳٦۱٤ ۱ـ۳

اکازیون
فولکس چهار در مدل ٦۹ اتوماتیك ۲۷۰۰۰ کیلومتر کار کرده به قیمت‌خوب‌بعلت‌مسافرت بفروش میرسد تلفن ۹۷۷٤۸۱ و ۳۱۰٦۲۷ عصرها

فوردمستانك
مدل ٦٦ خیلی تمیز و مرتب‌بدون‌واسطه‌بفروش میرسد تلفن ۸۲۳۲۲۱ و ۸۲۱۱۹۰
آـ۳٦۷۸ ۱ـ۲

یکدستگاه اتوموبیل لندرور کروکی مدل ۵۷ بسیار تمیز و مرتب فروخته میشود تلفن ۷٦۰۷۳۵
آـ۱۰۵۰۳ ۱ـ۳

فورد رفیر شش سیلندرمدل ۱۹٦۸ دو لوکس که فقط سی هزار کیلومتر کار کرده سی و پنج هزار تومان ـ ظرفشوی اتوماتیك جنرال الکتریك دو هزار تومان دوربین (المپس) بالنزاضافی(وایدانگل) نهصد و پنجاه تومان بین ٤ تا ٦ به تلفن ۹۹۱۲۷۱ مراجعه شود .
آـ ۲٤۳۸۸

فولکس وانت مدل ٦۹
اطاق فابریك ساخت آلمان ۲٫۱۸۰ تمیز و مرتب بدون واسطه به فروش میرسد تلفن ۹۵۱۳۷۷
آـ ۳۷٦۸

برای اتومبیل شما

نقاش اتومبیل بمدیریت غلامرضا جلالی
جاده کن اول کوی‌شاهین

ژیان
میزان ژامبون و رفع لاستیك سائی جاده تهران‌نو چهارده متری حسینی
آـ ۲۹۱٦

فروشگاه صادقی
کلیه لوازم یدکی اصلی فولکس واگون
خیابان ژاله چهارراه آب‌سردار تلفن ۳۰۳۷۹۱
جمعه‌ها تا ظهر باز است.
آـ ۲۳٤۲

اپل اپل اپل
برای خریدلوازم یدکی اپل باتخفیف کلی با ما تماس بگیرید تلفن ۷٦۰۹۱٤ مقابل‌دانشکده پلیس‌وتعمیرگاه‌وفروشگاه خوبیان
آـ۳۲۹٤

میتوانید در یك دوره ۱۵ جلسه‌ای
ماشین‌نویسی فارسی، لاتین، آی. بی. ام. I.B.M.
را همراه باتمام قواعد جدول‌بندی ونامه‌نگاری باشهریه بسیار مناسب در
مؤسسه‌زبانهای‌خارجی
بیاموزید و با معرفی موسسه در شرکتهای خارجی و داخلی
باحقوق‌مکفی استخدام‌شوید
خیابان شاه ساختمان آلومینیوم طبقه پنجم
تلفن ٦٦۰٦۷۸ و ٦٦۰۸۲۹

کلاس خیاطی
دوره جدید کلاسهای خیاطی کاخ دانش تشکیل میشود . کاخ دانش نماینده رسمی مدرسه گرلاوین پاریس در ایران است و به فارغ‌التحصیلان پس از گذراندن امتحانات دیپلم گرلاوین داده خواهد شد . قبلا نامنویسی کنید .
کلاسهای ماشین نویسی فارسی ولاتین
شرکت در کلاسهای ماشین نویسی کاخ دانش شما را برای خدمت در موسسات مختلف آماده میسازد .
کلاس منشیگری
دوره جدید کلاس منشیگری کاخ دانش تشکیل میشود . نامه‌نگاری . ماشین نویسی فارسی و لاتین . حسابداری . بایگانی . آداب معاشرت و قوانین اجتماعی قسمتی ازدروس این کلاس است .
کاخ دانش
خیابان نادری . پاساژ معتمد. خیابان فرانسه . کوچه‌مرجان

فروشگاههای اتومبیل

ژیان‌ومهاری
نماینده رسمی تلفن ـ ٦۲۹۱۲۵

کرایه

ام ـ آـ اس
اتوبوس و مینی‌بوس دربست برای کارخانجات و مسافرت های‌دستجمعی تلفن ۹۷۰۸۱٤
آـ۳۳۲۲ ۱ـ۲٦

اتومبیل کرایه
برادران منصوری
تلفن ۹۵٦۲۲۵
اتومبیلهای آخرین سیستم
آریا ـ شاهین ـ پیکان
باراننده و بدون راننده در تمام شبانه روز خرید وفروش اتومبیل‌های‌آخرین مدل آریانا بین چهار راه قصردشت و کارون .
آـ ۲۷۲۸ ۱ـ۱۰

اتومبیل کرایه‌اتودلیجان
اتومبیلهای شیك شبانه‌روزی آریا ساعتی ۱۵۰ ریال پیکان ۱۲۰ ریال اول امیرآباد تلفن ٦٦۲۵۹۲
آـ ۳۷٤۱

اتوشاهپور
اتوبوس ومینی‌بوس اجاره‌ای و دربست
تلفن ۲٦۳۲۷ ۵۳۰۲۵۳

کالج بار
بارکش شهر وحومه وبیمه اثاثیه منزل
تلفن‌های ٦٦۱۱۱۱ ٤۱۱۱۱

توکل بار
بارکش شهر وحومه
تلفن ۲۲۲۲۲

جرثقیل توکل
تلفن‌های‌جدید
۵۳۰٦۹۱
۵۳۵۸۲۸
۵۳۹٤۷۹
میدان شاه پلاك ۵۱٤

جرثقیل و تریلی جاسب
تلفنهای۲۵۷٦۳ـ۲۵۷٦۵
۲۷۸۱۸ ـ ۵۹۹۷٤

جرثقیل پارس
تلفن ۷۸٦٦۲و ۷۸۱۱۱۲

جرثقیل بابك‌آیزنهاور
تلفن۹۵۹۵۸۸،۹۷۸۰۸۰

جرثقیل و تریلی ملك
تلفن۹۵۰۰٦۸و۹۵٤۰۰۰

B.K.D
بکد
در بازکن برقی
قیمت یکدستگاه کامل ۲۵۰ تومان
بدون پیش قسط به اقساط ماهیانه ۵۰ تومان بپردازید
بوسیله تلفن سفارش دهید دستگاه در مدت ۳ ساعت نصب و تحویل میشود
شرکت بکد الکتریک تلفنهای ۷۷۲۰۰۸-٦۲٤٤۱٤

دکوروم
بادو محصول تازه خود
دکولایت و (دکوتایل)
در خدمت برپای دارندگان جشنهای ۲۵۰۰ساله شاهنشاهی ایران
شاه چهارراه اردیبهشت تلفن ٤۷٤۳۳

مورد توجه مهندسین ومعماران
کلیه وسائل کابینت آشپزخانه فلزی ووسائل دفتری با قیمت بسیار مناسب در اسرع وقت تحویل داده میشود کارخانه صنعتی عابدیان‌تلفن های ۳۵٦٦۱۷ و ۷۷۱۸۵۸

کارنامه ماتیکان شینوردرکتاب
پیک‌میترا
درباره طریقت ومهروفلسفه زروان کتابی شایسته عصر
آریامهر
سعدی کتابفروشی دانش

لندرور
دوزندگی اتومبیل نوبهار تلفن ۷۵۰۸۱۲
۸عدد صندلیهای عقب‌وسقف ودرب لندرور
دولوکس برای لندرورهای‌یك لوکس آماده نصب دراسرع‌وقت
جاده قدیم شمیران چهارراه حقوقی خیابان ایرج

چلوکبابی باباخانی
جمعه ها از ساعت ٦ صبح چلوکباب وبه‌چین مرغ برای پیك نیك آماده می باشد. جاده قدیم شمیران سه‌راه ضرابخانه چلو کبابی باباخانی تلفن ۷۷۳۵۸۳

موزائیك سازی
گرانیك
تهیه کننده و سازنده همه نوع موزائیك معمولی وفرنگی ومرمر صنعتی وایتالیائی شبانی آیزنهاور جاده نظامی اول طوس تلفن ۹٦۲٤۹۲

سازمان خدمات صنعتی
نصب وتعمیرفوری انواع موتوردیزل کمپرسور وپمپ باکادر مجهز و متخصص تلفن۸۲۲۷۳۱

تعدادی بازاریاب
مردوزن مورد نیاز است از ٤ تا۷ بعد ازظهر همه روزه با تلفن ٦۲۸۵۰۲ تماس گیرید .

خشك شوئی لرد
خشك شوئی کلیه البسه جیرطبیعی‌وانواع‌پوست وپوستین
کت جیرطبیعی ۲۵۰ ریال
پالتو جیرطبیعی ٤۰۰ ریال
خشکشوئی‌انواع پوستین‌صادراتی‌از۵۰ کیلوببالا
کیلوئی ٦۰ ریال
خشك‌شوئی لرد ـ خیابان ایزنهاورمقابل‌وزارت‌کار
تلفن ۹۵۰۸۸۵ ـ ۹٦۲۸۳۱

آغاز ثبت نام کلاسهای فشرده ۵۰ ساعتی **اعزام دانشجو بخارج** (برای امتحان شهریورماه) تدریس دوره کامل گرامر وکتاب وپلی کپی مجانی **۱۰۰۰** سئوال‌تستی چهارجوابی وسیله استادان دانشگاه در **کلاسهای انگلیسی خسروی** فوزیه اول شاهرضا تلفن : ۷۵۳۹٤٦

نیازمندیهای شما

استخدام

قابل توجه داوطلبان

استخدام

فقط بانصف شهریه

در کلاسهای صبح یا بعدازظهر عمومی و یا کلاس مخصوص فرهنگیان و دانشجویان دوره کامل کمک مهندسی

رادیو ، تلویزیون
کولر ، یخچال

را در لابراتوار با لوازم

مجانی
نقشه کشی و
نقشه برداری
حسابداری منشیگری
و ماشین نویسی را

تا اخذ گواهینامه رسمی فرا گرفته با معرفی ما با حقوق مکفی استخدام شوید شاهرضا اول ایرانشهر (نزدیک میدان فردوسی) .

آموزشگاه آفرین تلفن ۸۲۴۲۷۲

جنرال استخدام مینماید

۱ـ طراح قالبهای فلزی
۲ـ قالب ساز دارای دو سال سابقه کار

به تلفن ۹۶۱۰۹۹ ـ ۹۶۱۰۹۵ مراجعه فرمایند
۱ـ۲ آـ۳۶۶۷

سازمان شاهنشاهی خدمات اجتماعی ۱۳۲۶

سازمان شاهنشاهی خدمات اجتماعی برای بعضی از درمانگاههای خود در نقاط مختلف کشور پزشک عمومی با حقوق حداکثر ماهانه پنجاه‌وهفت هزار ریال و مزایای قابل ملاحظه ومسکن ولوازم‌زندگی رایگان ونیز برای بیمارستان فرح پهلوی رامسر جراح و ماما با مزایای اختصاصی و مسکن ووسایل زندگی استخدام میکند .
داوطلبان میتوانند صبحها بکارگزینی سازمان در خیابان قوام‌السلطنه مراجعه نمایند .

آگهی استخدام

یك نفر نقشه‌کش برای کاردر شهر صنعتی البرز (قزوین) استخدام میشود .
آدرس : خیابان تخت‌طاوس ـ چهارراه نادرشاه شماره ۱۴۰ شرکت ترموفریگ
۱ـ۱۰۴۷۹ آـ

دبیرستان دخترانه جهان‌علوم

بیك سرایدار نیازمند است تلفن ۶۳۰۴۰۰
آـ ۳۶۹۸

تکنیسین برق با سابقه کار در کارهای برق ساختمانی و صنعتی موردنیاز است لطفا با تلفن ـ ۶۶۷۵۷۳ بین ساعت ۴ونیم تا ۶ و نیم بعد از ظهر تماس بگیرید .
آـ ۳۷۱۲

استخدام

یکنفر دوشیزه یا بانوی‌دیپلمه کمبه کاریا کاردکس کاملامسلط باشد استخدام میشود .
کارخانجات تولیدی فیلور ـ خیابان فرح‌آباد ژاله ـ کاشی ۷۴۱
آـ ۲۴۰۱۸

ویزیتور لوازم عکاسی‌نیازمندیم عصرها تلفن : ۴۸۴۸۵
۱ـ۳ آـ۲۳۱۲۴

مهندسین ایرانی در رشته های رنگرزی . تکمیل بافندگی‌و ریسندگی ، با حقوق و شرایط مطلوب استخدام میشوند
داوطلبین می‌توانند بشرکت سهامی بازرگانی کی‌آشیان‌مقابل مسجد شاه سرای چیت ساز طبقه سوم شخصا یا کتبا یا در ساعات اداری وسیله تلفن های ۶۶۵۶۹۸ و ۵۳۱۰۱۸ و۲۳۴۳۷ مراجعه نمایند .
آـ ۲۳۵۰۶

به تعدادی ویزیتور تبلیغاتی با سابقه آقا و خانم نیازمندیم تلفن ۶۲۶۵۷۹ و ۶۲۷۹۲۳
آـ ۳۶۹۵

آگهی استخدام

شرکت پیچ به عده‌ای افراد که آشنائی کامل به کابل‌کشی تلفن و مفصل‌بندی آن داشته باشند احتیاج دارد .
متقاضیان‌واجدشرایط به‌اداره کارگزینی شرکت‌واقع‌در خیابان فرانسه شماره ۳۹ مراجعه فرمایند . اشخاصی که بزبان انگلیسی آشنائی داشته باشند حق تقدم خواهند داشت .
۱ـ۳ آـ۲۳۶۹۰

SITUATIONS VACANT

WANTED female receptionist and telephone operators with good command on the English language. Call 890011, director of personnel.
A—24012 3—1

داوطلبان استخدام

میتوانند فقط با ۶۰ تومان شهریه ماهیانه برای دوره های کامل علمی و عملی

رادیو تلویزیون
(برقی ـ ترانزیستوری)
یخچال ـ کولر

در مجهزترین لابراتوار همراه با کلیه وسایل کارآموزی .

مجانی

تا اخذ گواهینامه رسمی ثبت‌نام و با معرفی ما باحقوق مکفی استخدام شوند .
میدان مخبرالدوله ـ اول خیابان شاه‌آباد ساختمان ده طبقه شماره ۲۳۳

کانون بهروزنو
تلفن ۳ ۳۱۵۹۹

SITUATIONS VACANT

SALES REPRESENTATIVES: An American manufacturing company newly established in Iran, requires experienced sales representatives. The men we are looking for, will be of smart appearance, have a good knowledge of spoken English and will be in possession of a driving license. Candidates must be prepared to travel. Military service must have been completed or proof of exemption produced. The positions are permanent and prospects are good for the right candidate. Send resume with photograph to P.O. Box 692, (P.M.) Tehran

---

تعمیرکاروتخصص‌رادیو تلویزیون استخدام‌میشود تلفن۹۶۱۴۸۹و۹۶۱۴۹۰
۱ـ۵ آـ۳۷۰۴

بیك نفر دوشیزه یابانو (کلیمی) برای‌پرستاری‌از یك خانواده سه‌نفری در آلمان مورد احتیاج‌است تلفن ۵۳۱۵۲۴ بعداز ظهرها ۴تا۷تماس‌بگیرید

استخدام

بشرط ۲۵ روز کار آموزی ماشین نویسی‌و یا دفترداری دوبل و حسابداری

را بطورکامل و در کلاسهای فشرده با تضمین بیاموزید و بلافاصله با حقوق‌مکفی‌استخدام شوید میدان مخبرالدوله اول خیابان شاه‌آباد ساختمان ده طبقه شماره ۲۳۳ کانون‌بهروزنو
۱ـ۱۵ آـ ۳۳۶۸

اپراتور

بیك نفر دوشیزه ویابانو آشنا به‌ماشین‌های‌حساب N.C.R برای تمام وقت مورد احتیاج‌میباشدازداوطلبین خواهشمند است همه روزه به‌ویلای‌شمالی‌جنب کلیسای ارامنه ساختمان ۳۴۵ طبقه چهارم‌مراجعه فرمایند .

مشاور بیمه

۱ـ آیا پرانرژی ـ فعال خوش لباس‌ـتحصیلکرده هستید ؟

۲ـ آیا مایلید روزی ده ساعت کار کنید و ماهیانه ۸۰۰۰۰ ریال حقوق ثابت و پورسانتاژ دریافت نمائید ؟
۳ـ آیا سن شما حدود سی سال یا بالاتر است ؟
چنانچه به سئوالات فوق صددرصد پاسخ مثبت‌میدهید و میخواهید درآمد سرشار و حرفه‌ای بی‌نظیر داشته باشیدبه ما رجوع کنید .
و شما خانم و آقای کارمند چنانچه شاغل و بازنشسته نیز میباشید میتوانید با ما همکاری فرمائید .
نشانی : مرکز نمایندگی امین‌ـ خیابان روزولت چهارراه تخت جمشید جنب‌تریا قناری ـ کوچه هدایت شماره ۸۳

تالار بزرك پارچه

بچندنفر فروشنده‌باسابقه که تضمین کافی داشته باشند نیازمند است . طالبین به‌تالاربزرك‌پارچه ساختمان رویال مراجعه فرمایند . آـ۳۷۰۹

مطبی با ۱۲ سال سابقه به پزشك عمومی نیازمند است تلفن ۷۶۰۵۹۹
آـ ۳۷۲۲

شرکت صنعتی متالر

استخدام میکند . استادکار با تجربه ورق‌کار و آشپزخانه‌ساز نیازمندیم تلفن ۷۵۶۱۴۵
آـ ۳۷۲۸

شرکت فیلت رکس به چند نفر فروشنده احتیاج دارد . داوطلبان میتوانند روز های یکشنبه ۲۰ر۴ و دوشنبه۲۱ر۴ از ساعت ۶ الی ۸ بعد از ظهر به تلفن ۸۲۰۵۱۹ تماس‌بگیرند.
آـ ۲۴۱۱۲

بعلت مسافرت پزشك متخصص اطفال برای کار صبح و عصر در یك مطب‌خصوصی‌دریکماه مرداد مورد احتیاج است‌حقوق مکفی پرداخت میشود با تلفن ۶۲۳۳۳۴ تماس بگیرید .
آـ ۳۷۷۷

سکرتر جهت مطب

از ساعت ۶ تا ۸ بعد از ظهر باتلفن ۸۲۱۳۲۳ تماس بگیرید.
آـ ۱۰۸۰۵

استادکار درجه یك

فلزکاری آشپزخانه مورد نیاز است تلفن ۳۵۶۶۱۷ از صبح الی ظهر ۷۷۱۸۰۸ بعد از ظهر ۴ به بعد
آـ ۳۷۶۷

درمانگاه ثروت

پزشك عمومی و دندان پزشك برای صبحها نیازمندیم ۹۶۰۸۲۲

شرکت پخش جمشید

یکنفر دکوراتور با تجربه‌را با حقوق مکفی تحت شرایطزیر استخدام مینماید .
۱ـ حداقل معلومات دیپلم متوسطه
۲ـ حداقل سه سال سابقه کار در امور دکوراسیون
۳ـ داشتن برگ معافی دائم یا دفترچه پایان خدمت
۴ـ تسلط کامل به امور طراحی و نقاشی
۵ـ داشتن تضمین معتبر
واجدین شرایط روز یکشنبه ۲۰ر۴ر۵۰ به چهارراه گلوبندك ساختمان بلا مراجعه نمایند .
آـ ۳۷۳۴

آزمایشگاه خاك‌شناسی شرکت انترکان با مسئولیت محدود به خدمت‌تمام وقت‌افراد زیر احتیاج دارد .
۱ـ حسابدار لیسانسیه با حداقل دو سال تجربه
۲ـ منشی ماشین نویس (فارسی و لاتین) با تجربه و سابقه‌دار داوطلبین واجد شرایط به خیابان ایرانشهر شمالی (خیابان خردمند)کوچه طاهباز شماره۲ تلفن:۸۲۳۰۶۷ مراجعه فرمایند .
آـ ۳۶۶۲

موسسه‌ای وابسته به دولت یکنفر لیسانس حسابداری یا بازرگانی را که حداقل دارای ۲ سال سابقه خدمت در تنظیم بودجه و کنترل هزینه باشد از طریق‌مصاحبه‌و مسابقه‌استخدام مینماید.
داوطلبان واجد شرایط می‌توانندحداکثرتا تاریخ۲۲ر۴ر۵۰ در ساعات اداری به نشانی بلوار الیزابت دوم ـ خیابان میکده شماره۳۱ مراجعه‌نمایند.
۱ـ۳ آـ۲۴۳۷۸

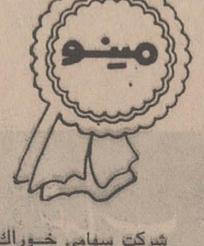

شرکت سهامی خوراك وابسته به گروه‌صنعتی مینو برای قسمت تبلیغات خود به چند نفر جوان فعال با شرایط ذیل احتیاج دارد :
۱ـ حداکثر سن ۲۵ سال
۲ـ تحصیلات‌سیکل متوسطه
۳ـ داشتن‌برگ خاتمه‌خدمت یا معافی دائم غیر پزشکی
۴ـ داشتن‌گواهینامه‌رانندگی
۵ـ خوش صحبت‌و علاقمند بکار تبلیغات
۶ـ داشتن ضامن معتبر
۷ـ قادر به مسافرتهای‌مکرر به شهرستانها
واجدین شرایط میتوانند برای انجام مصاحبه از ساعت ۸ صبح الی ۳ بعد از ظهر روزشنبه۱۹ر۴ر۵۰ به‌ساختمان مرکزی مینو کیلومتر ۱۴ جاده شمالی کرج مراجعه نمایند .
آـ ۲۴۲۷۴

ویزیتور

یك نفر ویزیتور که سابقه فروش لوازم آرایش داشته باشد با شرایط زیر استخدام میشود :
۱ـ تحصیلات سوم متوسطه و گواهینامه موتورسیکلت
۲ـ سن حداکثر ۲۵ سال
۳ـ معافی و یا انجام خدمت زیر پرچم
۴ـ دارای سی هزار تومان تضمین
صبحها بین ساعت ۹ تا۱۱ خیابان روزولت بالاتر ازسینما دیاموند کوی‌کوروس شماره۳۲ طبقه سوم مراجعه فرمایند .
آـ۲۴۰۶۸

انجمن توان‌بخشی یکنفر لیسانس روانشناسی را که به زبان انگلیسی‌تسلط کامل‌داشته باشداز طریق مصاحبه‌استخدام مینماید. داوطلبان واجد شرایط میتوانند حداکثر تا تاریخ ۲۲ر۴ر۵۰ در ساعات اداری‌به نشانی بلوار الیزابت دوم ـ خیابان میکده‌شماره ۳۱مراجعه نمائید .
آـ ۲۴۳۸۰

کار . . .

برای تکمیل‌کادر سلزمن‌شیپ (ویزیتوری) به چند دوشیزه و آقای ورزیده نیازمندیم ازساعت پنج تا هفت بعد از ظهر به نشانی زیر مراجعه فرمائید .
خیابان‌پهلوی‌ـ تخت‌طاوس‌ـ خیابان لارستان (۱۸ متری ارامنه) ابتدای کوچه مجلسی دست چپ در اول شماره ۶۳
آـ ۲۴۳۷۴

استخدام مهندس‌مکانیك

یك کارخانه تولیدی احتیاج به ۲ نفر مهندس مکانیك با حداقل ۲ سال سابقه‌وآشنائی کامل بزبان انگلیسی با حقوقی مکفی مورد نیاز است داوطلبین بین ساعت ۵ الی ۷ بعدازظهر با تلفن شماره ۳۱۲۸۰۸ تماس بگیرند .
آـ ۱۰۸۷۵

بیك دوشیزه یا خانم‌سکرتر که تایپ فارسی و لاتین‌بداند و تعدادی ویزیتور مردنیازمندیم طالبین به خیابان بهار جنوبی کوچه بانك پارس شماره ۴ مراجعه نمایند .
آـ ۲۴۰۴۲

مهندسین مشاور سابی

دو نفر مهندس تاسیسات با حداقل ۵ سال سابقه کار در طرح و محاسبه پروژه‌های تاسیسات استخدام مینمایدتلفن ۸۲۵۸۸۶
آـ۱۰۸۶۵

شریک

موسسه‌ای در بهترین نقطه شهر وارداتی . تجاری . مربوط به گیسو برای توسعه کار خود بیك‌نفرشریك خانم نیازمند است لطفا با تلفن۶۶۶۸۳۳ آقای‌داور مذاکره نمائید .

برای کار پر تنوع سودماهی ۳۰ هزارریال به شریکی با۱۲۵ هزار تومان نیازمندیم ساختمان پلاسکو طبقه ششم شماره ۶۰۴

بوتیك و سالن ارایش زنانه با موقعیت عالی و دایر بکار به یکنفر شریك احتیاج دارد ۹ صبح تا ۲ بعد از ظهر تلفن ۶۳۵۱۵۹

جویای کار

جوانی‌با تحصیلات سوم متوسطه و معافی دائم‌با سابقه کار بعداز ظهرها ازساعت ۵به بعدجویای کاراست‌لطفا باراهنمائی شماره ۷۰۲ روزنامه اطلاعات ۳۱۱۲۳۱مکاتبه فرمائید

دوشیزه‌ای دانشجو وارد به امور حسابداری برای‌نصف روز جویای کار است راهنمای۶۹۵ تلفن ۳۱۱۲۳۱ روزنامه‌اطلاعات

کمك داروساز با سابقه‌جویای کار است تلفن ۹۷۰۳۰۸
۱ـ۳ آـ۱۰۴۴۱

آشپز با تجربه

و کاملا قابل اطمینان جویای‌کار است تلفن ۶۲۸۰۷۵ مراجعه شود .

مهندس راه و ساختمان

آماده کار صبحها تلفن۹۵۴۱۴۹
۱ـ۳ آـ۱۰۵۵۷

جوانی ۱۸ ساله با داشتن مدرك سیکل و آشنائی بماشین نویسی‌فارسی‌ولاتین ودفترداری دوبل و حسابداری صنعتی‌قبل از ظهرها جویای کار است لطفا بتلفن ۲۹۷۳۷ مراجعه شود .
آـ ۱۰۶۶۳

جوانی ۱۸ ساله با تصدیق دو شخصی جویای کار است تلفن ۹۵۵۱۷۶
آـ ۱۰۸۶۱

راننده دو همگانی

با ۱۰ سال سابقه متاهل و ضامن معتبر جویای کار است راهنمای ۷۰۵روزنامه اطلاعات تلفن ۳۱۱۲۳۱
آـ ۱۰۶۶۱

جوانی ۱۸ ساله درستکار . فعال با معلومات سیکل اول جویای کار است در موسسات و یا شرکتهای خصوصی تلفن ۳۱۱۲۳۱راهنمای ۷۰۴روزنامه اطلاعات
آـ ۳۷۴۱

جوانی دیپلمه دبیرستان که خدمت وظیفه را انجام داده و در کارهای حسابداری و دفترداری بازرگانی داوطلب شغل در شرکتها ونزدبازرگانان بعد از ظهرها میباشد متمنی بتلفن ۸۲۶۱۱۶ رجوع شود
آـ۱۰۸۱۳

دبیر با سابقه ریاضی

آماده تدریس در کلاس های تابستانی بویژه سیکل‌دوم تلفن ۳۰۰۰۷
آـ ۳۷۳۶

آموزشگاهها

کلاس رقص

سالن رقص‌روزینا

رقصهای مدرن را با کمترین قیمت و کوتاهترین مدت زیر نظر مادموازل روزینا بیاموزید. نادری روبروی کوچه شاهرخ کانون هنر تلفن ۶۶۵۷۴۷
۱ـ۲ آـ ۳۳۷۰

آموزشگاه رانندگی

آموزشگاه رانندگی تشکری خیام تلفن رزرو ۲۳۵۵۵
آـ ۲۳۸۳۰ ۱ـ۳

هنرستان فنی پرستو

مرکزاموزش صحیح‌رانندگی ترافیك مجهز به بهترین و مدرنترین وسایل اموزش با مربیان ورزیده و بدون اتلاف وقت با هزینه‌کم نشانی‌چهارراه گمرك شاهپور تلفن ۲۳۹۱۶

تدریس خصوصی

ریاضیات فیزیك شیمی ـ زبان
با تضمین دانشجویان سال چهارم‌آریامهر ۸۵۷۶۴
آـ ۱۰۵۶۷

ریاضیات‌و فیزیك شیمی

بویژه ششم و ریاضیات عالی و دانشگاهی توسط مقدم تلفن ۹۵۳۶۷۷ و ۹۵۳۸۸۷
آـ ۳۴۶۵ ۱ـ۱۰

تدریس خصوصی ریاضیات فیزیك شیمی توسط دانشجوی فنی تلفن ۵۳۵۷۸۱
آـ ۱۰۵۶۵

ریاضی ، فیزیك، شیمی وزبان

گروه‌دانشجویان دانشگاه‌صنعتی آریامهر فنی ۷۶۳۴۷۰
آـ۱۰۴۵۳

تدریس انگلیسی توسط

فوق لیسانس زبان ۴۹۲۲۹ ـ از ۸ صبح تا یك بعد از ظهر
آـ ۱۰۵۲۵

آلمانی ـ انگلیسی ـ فرانسه

توسط معلمین خارجی‌و ایرانی تلفن ۸۲۱۲۳۵
۱ـ۱۰ آـ۳۵۷۸

انگلیسی شورت‌هند ـ ماشین نویسی توسط بانوی انگلیسی ۴۷۱۴۱

ریاضیات دانشگاه‌وکلیه

دروس دبیرستان وسیله فوق لیسانس ریاضی و دانشجوی با تجربه ۹۷۴۲۸۳

تدریس خصوصی کلیه‌آلات موسیقی به‌ویژه عود با بهترین متد
تلفن‌های ـ۳۵۱۰۶۹و۳۰۰۰۷
۱ـ۳ آـ۱۰۳۲۳

ریاضیات ـ فیزیك ـ شیمی

دانشجوی چهارم فنی۴۷۳۱۷
آـ۱۰۲۵۵

تدریس خصوصی ریاضیات فیزیك‌ـمکانیك توسط‌دانشجوی دانشگاه آریامهرتلفن ۳۹۳۳۳۷
آـ۳۷۸۰

کلیه دروس ریاضی

فیزیك و شیمی دبیرستان‌بویژه سیکل دوم و ششم ها تلفن ۳۹۳۱۰۹ و ۳۰۰۰۷
آـ ۳۷۳۵

پانسیون

پانسیون مریم

ویژه دختران و پسران بانك ملی‌شعبه محمودیه ۸۹۱۴۲۳

گمشده

یك برگ چك سعید بدون امضاء بشماره ۹۵۵۲ازشماره حساب۲۲۱بانك بازرگانی‌شعبه داریوش مفقود یا بسرقت رفته از درجه اعتبار ساقط است .
آـ۲۴۳۶۸

بافتخار جشنهای ۲۵۰۰ساله شاهنشاهی ایران

کلیه شهریه مجانی

بزرگترین و مدرنترین اموزشگاه بازرگانی در ایران به ۲۵نفر خانم و آقای داوطلب اول هرروز دوره‌کامل

ماشین نویسی ، حسابداری و منشیگری

را با اعطاء گواهینامه مجانا تعلیم میدهد ضمنا به کلیه‌مراجعین کادوی‌نفیسی به همین مناسبت بطور رایگان تقدیم مینمائیم هرچه زودتر برای رزروجا به آموزشگاه بازرگانی اقتصاد میدان فردوسی تلفنهای ۸۲۸۳۲۶ و ۸۲۸۳۸۷ مراجعه نمائید .

اگر میخواهید ساختمانهای کهنه و فرسوده شمابا خرج مختصری بدون تخریب بصورت کاخ مجللی درآید شرکت روهه در اختیار شماست .

برای اطلاع بیشتر بمرکز شرکت واقع در شاهرضاخیابان رامسر پلاك ۸۲ طبقه همکف و یا به تلفن ۸۲۵۶۲۸ مراجعه فرمائید .

برای اخذ پذیرش معتبر دانشگاهی

بانجمن مشاورین تحصیلی مراجعه فرمائید .
نشانی : ضلع شمالی میدان ۲۵ شهریور نبش روزولت ساختمان کلینیك ۲۵ شهریور تلفن ۸۲۲۸۳۴

آکادمی زبانهای دنیا

در امتحانات اعزام دانشجو قبولی شمارا تضمین مینماید

اداره کل آموزش بزرگسالان
شماره ۹۸۰۶
وزارت آموزش و پرورش

آقای محمد رفیق احمد موسس وصاحب امتیاز آکادمی زبانهای دنیا
طبق بناء مورخ ۴۶/۶/۱۲ چون دراجرای تعلیم زبان خارجه جدیدی
نموده وبیست نفر داوطلبان کلاسهای زبان تحت تصدی شما در
امتحانات اخیرا عزام دانشجو بخارجه ۱۰۰٪ قبول شده‌اند لذا از
سیاهی شاگردان آن موسسه صمیمانه قدردانی مینماید وتوفیق
بیشتر شمارا آرزو دارد مع
رئیس کل آموزش بزرگسالان ـ معینی

در صورت عدم قبولی شهریه مسترد میگردد
کلاسهای تقویتی انگلیسی ـ فرانسه ـ آلمانی ـ کلاس مکالمه انگلیسی بدون گرامر تندنویسی (شورت هند) و ماشین‌نویسی کماکان دائر است .
آدرس ـ دروازه دولت ـ اول روزولت ـ ساختمان جم ـ تلفن ۸۲۸۲۱۳
ش ۶۶۳۱ ۲ـ۳

شرکت نریمیان ـ واردکننده قطعات ژیان ـ باتخفیف واقعاً نمایان

۴۲۲ خدمت الدوله غربی تلفن ۹۵۰۱۱۱ ـ تعمیرگاه مجاز ـ خیابان شاهپور رسیده بچهارراه گمرك تلفن ۵۱۵۰۴

سری جدید دستگاههای تصفیه استخر

ساخت کارخانجات معظم کاپیتال انگلستان با ضمانت ده ساله وارد شد . شرکت فنومن تلفن : ۷۵۶۸۱۷ ـ ۷۵۶۸۹۱

Wir suchen zum sofortigen Eintritt eine

SEKRETAERIN

für unsere Reparaturwerkstatt/Kundendienst.

Aufgabengebiet: Technische Korrespondenz und Garantieabwicklung mit Statistik.

Der Schriftwechsel ist zweisprachige zu führen (deutsch/englisch); für den Kundendienst zusätzlich persische Sprachkenntnisse.

Bedingungen: Deutsch als Muttersprache (evtl. Iranerin mit sehr guten Deutschkenntnissen), Beherrschung der engl. Sprache in Wort und Schrift, persische Sprachkenntnisse. Schreibmaschinenschreiben, selbständiges Arbeiten.

Es wird geboten: Günstige Arbeitszeit, ein den Fähigkeiten der Bewerberin entsprechende Gehalt.

Bewerbung: Tel. 30 50 51 - 53
persönl. Ave. Saadi Djonoubi
Taghinia Buildg. Zi 411.

برنامه سینماها

★ماجراجویان ـ رنگی ـ کندیس‌برگن ـ ارنست بورگناین
دیاموند (۸۲۸۴۰۰) ۱۱ـ ۲ر۴۵ـ۶ر۱۵ـ۹ر۴۵ـ۸ر۴۵
★ ایزی‌رایدر ـ رنگی ـ پیترفاندا
شهر قصه (۶۲۷۲۹۰) ۱۱ـ ۲ـ۴ـ ۶ـ۸ـ۱۰
★ زیر آفتاب سوزان ـ رنگی ـ آلن‌دلون
امپایر (۶۲۳۹۴۲) ۱۱ر۳۰ ـ ۳ر۳۰ ـ ۵ر۳۰ ـ ۷ر۳۰ ـ ۹ر۴۵
★ گراجوئت ـ رنگی ـ آن‌بنکرافت ـ داستین هافمن
تراس امپایر ۷ر۴۵ـ ۱۰
★ و... بزودی تاریکی ـ رنگی ـ پاملافرانکلین
شهر فرنگ (۶۲۷۶۲۸) ۱۱ر۱۵ـ ۳ر۳۰ ـ ۵ر۳۰ـ ۷ر۳۰ـ ۹ر۴۵
★ آخرین آدرس ـ رنگی ـ لینوونتورا ـ مارلن‌ژوبر
رادیوسیتی (۴۳۳۲۰) ۱۱ر۱۵ ـ۳ر۳۰ـ ۵ر۳۰ـ ۷ر۳۰ـ ۹ر۳۰
★ کمان و آتش ـ رنگی ـ جولیانوجما
سانترال (۴۸۶۸۶) ۱۱ ـ ۱ ـ ۳ ـ ۵ـ ۷ر۱۵ـ ۹ر۱۵
نیاگارا (۶۶۵۳۰۷) ۱۱ر۳۰ـ ۱ر۳۰ـ ۳ر۳۰ ـ ۵ر۳۰ ـ ۷ر۳۰ ـ ۹ر۴۵
متروپل (۳۱۹۴۱۰) ۱۰ر۳۰ـ ۲ر۳۰ـ ۴ر۳۰ ـ ۶ر۳۰ ـ ۸ر۳۰
ب ب (۸۲۹۶۴۱) ۱۰ر۳۰ـ ۲ـ ۴ـ ۶ ـ ۸ ـ ۱۰
★ داستان تختخواب ـ رنگی ـ دیویدنیون
درایوین (۶۲۲۵۵۷) ۸ـ ۱۰
★ ماجراهای میکی‌موس ـ محصول‌والت‌دیسنی
سینه‌موند (۴۸۳۲۲) ۱۱ـ۳ـ ۵ـ۷ـ۹
★ دیویدکاپرفیلد ـ رنگی ـ سوزان همیشایر
کایری (۴۸۴۰۱) ۱۱ ـ ۲ر۴۵ ـ ۵ـ ۷ر۱۵ـ ۹ر۳۰
پولیدور(۴۲۶۳۱) ۱۱ر۳۰ ـ۳ر۱۵ ـ ۵ر۳۰ ـ ۷ر۴۵ـ ۱۰
تاج (۳۱۳۸۶۴) ۱۰ـ ۱۲ـ۲ـ ۴ـ ۶ر۱۵ ـ ۸ر۱۵ ـ۱۰ر۳۰
★ کتاب آفرینش ـ رنگی ـ پیتراوتول
ایفل (۳۱۱۴۷۷) ۱۰ـ ۱ـ ۴ـ۷ـ۱۰
★ قاتلین هم میگریند ـ آذرشیوا
سیلورسیتی (۸۶۱۲۰۵)۱۰ر۳۰ ـ۲ر۳۰ـ ۴ر۳۰ـ ۶ر۳۰ ـ ۸ر۳۰
★ مرد هزار لبخند ـ فردین ـ ایرج رستمی ـ آرمان
موناکو (۷۹۵۵۷۶) ۱۰ـ ۱۲ـ ۲ـ ۴ـ۶ـ۸
آسیا (۴۲۹۰۹) ۱۱ـ ۱ـ۳ـ۵ـ۷ر۱۵ ـ۹ر۳۰
رکس (۳۱۵۲۹۳) شهوند (۳۵۴۰۴۰) ۱۰ر۳۰ـ ۲ر۳۰ ـ ۴ر۳۰ ـ ۶ر۳۰ـ ۸ر۳۰
بیدو (۹۵۱۲۸۲) همای (۳۱۱۶۶۹) المپیا (۹۵۶۷۹۶) شرق (۵۴۰۲۴) فیروزه (۷۵۷۶۶۹)
۹ـ۱۱ـ ۱ـ۳ـ۵ـ۷ـ۹
رویال(۸۲۹۷۸۵) ۱۰ـ۱۲ـ۲ـ ۴ـ۶ـ۸ـ۱۰
نپتون (۷۶۰۱۳۶) ژاله (۳۰۵۴۲۰) ۹ـ۱۱ـ۱ـ ۳ـ۵ـ۷ـ۹ر۱۵
رنگین کمان (۷۵۶۷۶۰) پاسارگاد (۷۹۲۷۸۲)
۱۰ـ ۱۲ـ ۲ـ ۴ـ ۶ر۱۵ـ ۸ر۳۰
نوسکا (۵۸۵۴۴) چرخ وفلک (۹۵۰۵۵۸) ۱۰ـ ۱۲ـ ۲ـ ۴ـ ۶ـ ۸
★ چیچو وفرانکو در قبیله آپاچی ـ رنگی
رویال (۸۲۹۷۸۵) ۱۰ـ۱۲ـ۲ـ۴ـ ۶ـ۸ـ۱۰
★ صمد وقالیچه‌حضرت سلیمان ـ پرویز صیاد
مولن‌روژ (۷۵۲۹۲۹) دیانا (۴۷۳۶۵) ۱۱ـ۳ـ ۵ر۱۵ـ ۷ر۳۰ـ ۹ر۴۵
سهیلا (۳۱۶۴۲۴) ۱۰ـ ۱۲ر۱۵ـ ۲ـ ۴ر۱۵ ـ ۶ر۳۰ـ ۸ر۴۵
کریستال (۳۱۷۶۷۵) ۱۰ر۳۰ ـ ۲ـ ۴ر۱۵ـ ۶ر۳۰ـ ۸ر۴۵
مهتاب (۴۷۷۷۷) ۱۰ر۳۰ ـ۲ر۳۰ـ ۴ر۴۵ ـ ۷ـ ۹ر۱۵
ماندانا (۷۹۹۸۲) ۱۰ر۱۵ـ ۱۲ر۳۰ـ ۲ر۴۵ـ ۵ـ ۷ر۱۵ـ ۹ر۳۰
اسکار(۹۵۰۸۹۸) ۱۰ـ۱ر۴۵ـ۴ـ ۶ر۱۵ـ۸ر۳۰
دروازه‌طلائی (۳۵۲۱۶۰) ۸ر۴۵ ـ۱۱ـ ۱ر۳۰ـ ۳ر۳ـ ۵ر۴۵ ـ ۸
الوند (۳۵۶۵۳۸) کیهان (۹۵۷۳۶۰) ۹ر۴۵ـ ۱۲ـ ۲ر۱۵ ـ۴ر۳۰ـ ۶ر۴۵ـ۹
مراد (۷۵۳۳۸۲) قصر طلائی (۷۵۹۶۲۴) دریا (۷۹۱۷۴۶) ۹ر۳۰ـ ۱۱ر۴۵ ـ۲ـ ۴ر۱۵

★ وقت ـ رنگی سادنا ـ راج‌کمار
کارون (۹۵۵۱۶۵) ۲ـ ۴ر۱۵ـ ۶ر۳۰ ـ۹
★ سقوط عقابها ـ رنگی ـ فردریک استافورد
دنیا (۳۹۳۸۱۲) ۹ـ ۱۱ـ۱ـ ۳ـ۵ـ۷ـ۹
فلور (۲۸۰۹۶) ۹ـ ۱۱ـ ۳ـ ۵ـ۷ـ۹
★ ۵جانباز ـ سینما سکوپ ـ رنگی ـ جان‌پارکر
پردیس (۳۰۴۲۵۹) ۹ـ ۱۱ـ۱ ۳ـ۵ـ۷ـ۹
★ سارقین دررم ـ شبی‌سخت در جریکو
البرز (۳۰۴۲۵۸)۸ر۳۰ـ۱۲ـ۳ر۳۰ ـ۷ـ۱۰ر۳۰
★ شیش تا شیطون ـ رنگی ـ دیوید جانسون
سینما فروشگاه فردوسی (۳۰۱۶۴۱) ۱۰ر۳۰ـ ۱۰ر۳۰ـ ۷
★ شما فقط یکبار زندگی می‌کنید رنگی ـ جری‌لوئیس
تخت جمشید (۴۳۵۵۰) ۲ـ۵ـ۷ـ۹
سانس انگلیسی
گلدیس ۹ر۴۵ فیلم (ژنرال پاتون)
درایوین ونک ۸ـ۱۰ فیلم (داستان تختخواب)
★ ناترها
نمایشنامه کمدی باقر وبی‌قر بانضمام کنسرت آغاسی و ناهید
تئاتر پارس (۳۱۸۸۱۱) ۵ـ۸ بعداز ظهر

برنامه تلویزیون

کانال ۷

برنامه امشب
۵ـ۳۰ اسلاید و موزیك
۶ـ۰۰ اعلام برنامه
۶ـ۰۳ کودکان ـ بازی بازی
۶ـ۳۰ اخبار
۶ـ۴۱ فیلم باگزبانی
۷ـ۰۸ زنگوله ها
۷ـ۳۴ راه‌آهن
۸ـ۳۰ مشروح اخبار همراه‌با فیلم های خبری
۹ـ۲۰ ترانه های ایرانی
۱۰ـ۰۰ فیلم هفته

برنامه جمعه
۱ـ۱۵ اسلاید و موزیك
۱ـ۳۰ اعلام برنامه
۱ـ۳۳ کارگاه موسیقی و کارتون
۲ـ۰۰ فیلم کهکشان
۲ـ۵۰ رویداد های هفته
۳ـ۲۰ فیلم سینمائی
۵ـ۰۰ فوتبال
۶ـ۳۰ ستارگان
۷ـ۰۰ رنگارنك
۷ـ۳۰ شما و تلویزیون
۸ـ۰۰ موسیقی فرهنك و هنر
۸ـ۳۰ مشروح اخبار همراه‌با فیلم های خبری
۹ـ۲۰ اختاپوس
۹ـ۵۵ درباره پنجمین جشن هنر
۱۰ـ۳۰ فیلم بالاتر از خطر

برنامه نیمروز شنبه
۱ـ۰۰ اسلاید و موزیك
۱ـ۱۵ اعلام برنامه
۱ـ۱۷ کارگر
۱ـ۳۰ محله پیتون
۲ـ۰۰ فیلم ویدوك
۲ـ۳۰ موسیقی ایرانی
۲ـ۴۵ اخبار

کانال ۳ـ۹

برنامه امشب
۷ـ۱۵ اسلاید و موزیك
۷ـ۳۰ اعلام برنامه
۷ـ۳۲ ورزش
۸ـ۰۰ پلیس نیویورك
۸ـ۳۰ مشروح اخبار همراه‌با فیلم های خبری
۹ـ۰۰ جولیا
۹ـ۲۵ تصویر یك‌زن
۱۰ـ۱۵ واریته

برنامه جمعه
۷ـ۱۵ اسلاید و موزیك
۷ـ۳۰ اعلام برنامه
۷ـ۳۲ تام‌جونز
۸ـ۳۰ مشروح اخبار همراه با فیلمهای خبری
۹ـ۰۰ شبهای تهران
۱۰ـ۰۰ نمایشنامه پرده‌پوشی
۱۱ـ۴۵ فیلم بیقرار

برنامه آموزشی

برنامه جمعه
۸ـ۰۰ ترانه‌ها و چشم‌

ورزش

آغاز مسابقات بزرگ فوتبال جام‌دنیای ورزش برای محلات تهران

شنبه گذشته بیش از ۵ هزار نفر شاهد افتتاح پرشکوه این مسابقات بودند

دراین مسابقات حدود ۴۷۰ تیم فوتبال محلی از بیست منطقه‌مختلف شرکت کرده‌اند

در دیدار دوستانه مراسم افتتاح مسابقات تیم فوتبال جوانان اختیاریه ۰ـ۳ تیم ستاره سرخ جنوب را مغلوب کرد

بعد از ظهر شنبه گذشته سرانجام بعد از مدتها تدارك و گزینش هیئت سرپرستی مسابقات بزرك فوتبال‌جام‌دنیای ورزش برای محلات تهران ، بیش از ۵هزار تماشاگر طی مراسمی پرشکوه در زمین خاکی اختیاریه مراسم افتتاح این دوره مسابقات را که‌حدود ۴۷۰ تیم از بیست منطقه‌تهران در آن شرکت دارند برگزار کردند .

تیمسار سرتیپ‌مکری رئیس فدراسیون‌فوتبال ایران،سرگرد محمود بیاتی ملی‌پوش سابق فوتبال ایران و مربی تیم ملی ایران در جام آسیائی که فاتح جام‌شد ، پرویزدهداری ملی ـ پوش سابق تیم ملی و مربی تیم برگزیده ایران در جام کورش بزرك که جام راتصاحب کرد ، نمایندگان موسسه اطلاعات وگروهی از چهره‌های صاحب‌نام دور و نزدیك فوتبال ایران در این مراسم حضور داشتند .

همت وتلاش اهالی اختیاریه

زمین خاکی اختیاریه که شاهد پرورش قهرمانان صاحب نامی در فوتبال کشور ما می‌ـ باشد با همت و تلاش اهالی با زیبائی خاصی زینت گرفته بود دورا دور زمین بانیمکت‌ـ های سبز رنك محصور شده بود و پرچمهای سه‌رنك ایران در اطراف میدان دراهتزاز بود، روی پارچه‌های سفید شعارهای زیبائی برای موسسه‌خدمتگزار اطلاعات و مجله دنیای ورزش بچشم میخورد که نشانه‌محبت اهالی اختیاریه بود .

در جنوب میدان جایگاه زیبائی‌باپرچمهای سه‌رنك‌ایران زینت گرفته بود که تمثالی پرشکوه از شاهنشاه آریامهر در آن جا گرفته بود تا هنگام مراسم رژه تیمهای شرکت ـ کننده مراسم احترام بعمل آورند .

موزیك گارد شاهنشاهی با لطفی بی‌پایان در تمام مدت این مراسم با آهنگهای دلپذیر به مراسم افتتاحیه شکوه خاصی داده بودو با مارش‌دسته‌موزیك گارد مراسم رژه تیمهای شرکت‌کننده به بهترین‌شکل انجام شد .

ده نفر اعضای هیئت هماهنگی

برای برگزاری این دوره مسابقات مجله دنیای ورزش‌از سه ماه پیش در تدارك بود و طی جلسات‌متعددکه با شرکت سرپرستهای مناطق مختلف فوتبال‌تهران برگزار میگردید سرانجام از جمع سرپرستها یك هیئت ۱۰نفره بعنوان‌هیئت هم آهنگی و اداره کننده مسابقات انتخاب شدند که عبارتند از آقایان خوش نیت ، لطیفی ، احمدزاده ، باصری ، نامدار ، روبیك، عصار، ظفری، یزدچی و سلیمی .

در این دوره مسابقات رویهم حدود ۶ هزار فوتبالیست‌محلی از بیست منطقه شرکت دارند.

اختیاریه به سرپرستی آقای باصری ۲۰ تیم ، جوادیه به سرپرستی آقای شکاری ۷۰ تیم ، باغ‌صبا و مجیدیه آقای باباخانلو ۲۲ تیم ، چهارصد ـ دستگاه و دولاب آقای ظفری ۱۸ تیم ، میدان خراسان و شهباز آقای عرب ۲۵ تیم ، شهرآرا آقای نامدار ۳۰ تیم ، پارك شهر آقای تقی‌زاده ۱۶ تیم ، منطقه هاشمی آقای‌مروی ۱۸ تیم . جنوب پارك ولیعهد آقای عصار ۳۰ تیم ، نارمك آقای کوثری ۱۴ تیم ، تهران پارس آقای یزدچی ۱۰ تیم ، زمینهای کیم آقای چهری ۸ تیم ، پادگان جی آقای احمدزاده۲۶تیم، منطقه‌جیحون و مرتضوی آقای واحدی ۲۰ تیم ، جاده ساوه و چهاردانگه آقای اسماعیلی ۱۲تیم ، پارك فرح آقای سعیدی نژاد ۱۸تیم، وحیدیه آقای روبیك ۳۰ تیم ، میدان فوزیه آقای علیزاده ۱۶ تیم ، منطقه مهرآباد جنوبی آقای علی کاهی۱۲ تیم .

رژه تیم های نماینده محلات مختلف

در ابتدای مراسم افتتاحیه بازیها در اختیاریه بعداز سرود شاهنشاهی از هر منطقه یك تیم با لباس و پرچم مخصوص درحالیکه پلاکارتهای مشخصی را پسر خردسالی مقابل آنها بحرکت در آورده بود ازمقابل تمثال مبارك شاهنشاه‌آریامهر همراه با مارش دسته موزیك گارد شاهنشاهی ایران که با محبت فراوان به این برنامه هیجانی فوق‌تصور داده بود رژه رفتند .

سپس آقای خوش نیت به عنوان نماینده‌هیئت اداره کننده مسابقات ضمن‌تشکر از سرکار سروان منوچهر عابدینی سرپرست هیئت‌ورزشی‌اختیاریه و سایر مسئولین که با تدارکی چشم گیرمراسمی‌چنین پرشکوه برای مراسم افتتاح بازیها بوجود آورده اند ، اظهار امیدواری کرد که سرپرستهای فوتبال‌محلی‌تهران درراه هرچه پرشکوهتر شدن این مسابقات تلاش نمایند .

سپس سرکار سروان‌عابدینی ضمن‌تشکر از حاضرین‌ازتلاش سازمانهای ورزشی محلات گفتگو کرده امکانات موجود را مورد بررسی قرار دادواظهار امیدواری کرد ، زمین فوتبال اختیاریه که بدولت تعلق‌دارد هرچه زودتر با لطف سازمان تربیت بدنی دارای بنائی‌مستقل برای ورزش‌گردد تا موجودیت ورزش‌اختیاریه بیشترحفظ‌شود.

گفته‌های پرویز دهداری

بعد نمایندگان موسسه اطلاعات و پرویز دهداری مربی تیم فوتبال برگزیده تهران گفتگو کردند و یادآورشدند پایه‌های استوار فوتبال ما در سطح ملی درهمین زمینهاشکل میگیرد وگسترش هرچه بیشتر آن به‌افتخارات ملی ما کمك میکند .

در پایان این مراسم ۲ تیم خردسال در ۲ نیمه ۱۰دقیقه‌ای و بعد تیمهای جوانان اختیاریه و ستاره سرخ از منطقه‌جنوب تهران مسابقه هیجان انگیزی برگزار کردند که نتیجه آن ۰ـ۳ بسود اختیاریه بود ، در این مراسم توپهای تهیه شده از طرف موسسه اطلاعات‌برای کلیه تیمهای شرکت کننده بوسیله تیمسار سرتیپ مکری به سرپرستهای تیمهای مناطق هدیه گردید و به این ترتیب بعد از مراسم افتتاح بازیها مسابقات بزرك جام دنیای‌ورزش طول این هفته در کلیه مناطق تهران با شرکت نزدیك به ۶ هزار فوتبالیست جوان آغاز گردید .

صحنه‌ای از مراسم رژه تیم‌ها در برابر تمثال مبارك شاهنشاه آریامهر . در سمت چپ عکس ، سرگرد محمود بیاتی مربی سابق تیم ملی فوتبال و پرویز دهداری مربی فعلی تیم ملی دیده میشوند.

تیمسار سرتیپ مکری در حال اهداء توپهای تهیه شده توسط موسسه اطلاعات بیکی از سرپرستان محلات (سلیمی سرپرست منطقه اختیاریه) دیده می‌شوند .

رأی بدهید

دومین کلاس مربیان فوتبال آسیا

یك مقام رسمی کنفدراسیون فوتبال آسیائی دیروز در کوالالامپور اعلام کرد برای شرکت در دومین دوره کلاس مربیان فوتبال آسیا که‌بزودی در این‌شهرتشکیل خواهد شد ازمربیان داوطلب ۲۷ کشور آسیائی عضو این کنفدراسیون دعوت بعمل آمده است . هر کشور حداقل باید دو مربی رابرای طی دوره آموزشی این کلاس به کوالالامپور پایتخت مالزی اعزام دارد. «دتمار کرامر» مربی مشهور آلمانی مربی این کلاس آموزشی خواهدبود.

دو مسابقه نمایشی جوفریزر

چهارشنبه ۲۳تیر جوفریزر قهرمان بوکس دسته سنگین وزن جهان در یك مسابقه نمایشی بادو حریف مسابقه خواهد داد !هر یك ازاین حریفان دوراندبا فریزر بوکس خواهند کرد . حریف نخست او کلیولندویلیامز است و حریف دوم او جیمزهلویك نام دارد .

کلیولند ویلیامز خود در گذشته یکی از مدعیان بزرك بود و یکبار در مقابل کلی برسر عنوان قهرمانی شکست خورد. این‌دو مسابقه‌در «آستروهال» شهرهوستن انجام خواهد شد.

ال سی ـ ۸ شارپ
در
مؤسسه فنی ناصر : دروازه دولت آقای ناصر
پاسکال : شاهرضا ـ مقابل بهرامی آقای یوسفیان
بیژن تایپ : سوم اسفند مقابل ایران سواد بیژن
حسینیان : شاه مقابل سینما نیاگارا حسینیان
گارانتی : فردوسی مقابل کوشك ـ سروز
اخوت : نادری چهارراه قوام‌السلطنه آقای اخوت
مهرگان : امیرکبیر پاساژ تهران کوچه ناظم‌الاطباء آقای جعفری
شرکت م . امیری و شرکاء
خیابان شاه چهارراه شیخ‌هادی
شماره ۲۹ تلفن ۶۶۴۱۴۵ ـ ۴۳۳۰۱
SHARP

برای دوستداران‌شناومحیط سالم‌خانوادگی
استخر انجمن
مخصوص خانمهاو کودکان
(از روز شنبه ۱۹ تیر ماه صبح و عصر دایر است)
بوفه انجمن نیز در خدمت مراجعه کنندگان خواهدبود
نشانی : خیابان بهار شمالی ـ خیابان‌نامجو ـ انجمن دوشیزگان وبانوان

میتینگ عظیمی از طرف حزب ایران نوین فرمانداریکل ایلام با شرکت هزاران نفر زن ومرد و نمایندگان عشایر . اصناف فرهنگیان . سپاهیان انقلاب تشکیل گردید . در این میتینگ ضمن اعلام پشتیبانی از کاندیدای حزب برای‌سلامتی شاهنشاه آریامهر دعا کردند و سپس آقای عبدالعلی‌نیکروش کاندیدای حزب ایران نوین در باره پیشرفتهای مملکتی وهدف حزب پاسدار انقلاب و تشویق مردم در انتخابات بیانات‌جامعی ایراد کرد .
آـ۲۴۴۱۴

اولین تلویزیون تمام ترانزیستوری «۲۴» اینچ
شهاب
هیتاچی
Shahab
HITACHI
باشخصات منحصر بفرد
تصویر وصدای تلویزیونهای شهاب هیتاچی فوری وفوق العاده روشن است .
مصرف برق تلویزیونهای شهاب هیتاچی ½ تلویزیونهای معمولی است .
تلویزیونهای شهاب هیتاچی بعلت استفاده ازترانزیستورهای سیلیکون کرم نمیشود عمر آن طولانی بوده وتعمیرات آن ½۱۰ تلویزیونهای معمولی است
تلویزیونهای شهاب هیتاچی درهفت مدل زیبا وچشم گیر باب هرسلیقه است .

گروه فرهنگی خوارزمی
برای کلاسهای راهنمائی ثبت نام میکند
گروه فرهنگی خوارزمی برای این مقطع تحصیلی کادر بخصوص وکارگاه‌های متمرکز تهیه دیده است محل ثبت نام:
۱ـ دبیرستان شماره یک خیابان شاهرضا جنب سینما پلازا تلفن ۴۵۴۴۱ـ۴۰۸۳۳
۲ـ دبیرستان دخترانه خوارزمی خیابان پهلوی نرسیده به چهارراه تخت جمشید تلفن ۶۶۳۹۹۴
۳ـ دبستان شماره ۱ پیوند علم چهارراه پهلوی شاهرضا روبروی بانک تهران تلفن ۴۷۴۰۹
۴ـ دبستان شماره ۲ یوسف آباد خیابان محمدرضاشاه خیابان نوزدهم ضلع شرقی پارک یوسف آباد تلفن ۶۲۶۸۲۵
۵ـ دبیرستان شماره ۳ خیابان تهران نو ایستگاه ارباب تلفن ۷۹۰۰۷۶
۶ـ دبیرستان خوارزمی شمیران جاده پهلوی نرسیده به تجریش تلفن ۸۳۴۲۹

در محافل سیاسی تهران

آیا راه عضویت دوچین در سازمان ملل هموار میشود؟

تصمیم نهائی ایران به‌شناسائی چین کمونیست

مسائل مورد بحث در مصاحبه خبرنگار مجله ژون‌آفریک «افریقای جوان» با شاهنشاه‌در ۴۸ ساعت گذشته ازمهمترین مسائل موردبحث محافل‌سیاسی و دیپلماتیک تهران بود .

در دومین قسمت از این مصاحبه که دیروز انتشاریافت شاهنشاه به مسائل مهمی از جمله تشریح‌نظریات ایران‌نسبت به‌آینده خلیج فارس و مسئله شناسائی چین کمونیست اشاره فرمودند .

شاهنشاه در این مصاحبه برای نخستین‌بار فاش کردندکه ایران در مجمع عمومی آینده سازمان ملل به‌نفع عضویت‌چین کمونیست رای خواهد داد و بیان شاهنشاه در این زمینه‌بار دیگر نگاه محافل سیاسی‌تهران را بسوی مسئله شناسائی رژیم پکن از سوی تهران جلب‌می‌کند .

ایران از مدتها قبل مسئله شناسائی رژیم چین کمونیست را تحت‌بررسی دقیق‌قرار داده است و مهمترین تحول در این زمینه‌سفرهائی‌بودکه‌والاحضرت شاهدخت اشرف پهلوی و والاحضرت شاهدخت فاطمه پهلوی در ماه های نخستین امسال به چین کمونیست‌صورت دادند .

این‌مسافرت ها نخستین‌تماس رسمی میان تهران و پکن بود و زمینه‌ای وقدمی اساسی در شناخت رژیم پکن از سوی تهران .

ناظران سیاسی‌و آگاه‌تهران اینک بابیان شاهنشاه در مورد رای مثبت ایران به عضویت چین در سازمان ملل چنین‌می‌پندارند که‌تهران میبایستی‌نسبت به‌شناخت رژیم‌پکن تصمیم‌نهائی ومثبت اتخاذ کرده باشد و احتمالا در این مورد باید در انتظار خبر های تازه‌ای بود.

تغییر شکل

بدین ترتیب در مجمع‌عمومی آینده سازمان ملل هنگام رای گیری به عضویت چین‌کمونیست برای نخستین بار رای ممتنع ایران نسبت به‌این مسئله مبدل به‌رای مثبت خواهد شد .

در این مورد در کتاب سبز روابط خارجی‌ایران بطورضمنی اشاره‌ای نیز رفته .

ایران براساس اصل جامعیت که طالب عضویت کلیه کشورها درسازمان ملل صرف نظر از رژیم سیاسی آنان است‌همواره طالب عضویت‌چین‌کمونیست در سازمان ملل‌بوده‌منتهی براساس همین اصل اعتقاد دارد که عضویت چین کمونیست نباید موجب سلب حقوق مسلم ۱۶ میلیون ساکنان جزیره فرمز که به چین ملی معروف‌است‌گردد.

عضویت دو چین

درمحافل سیاسی تهران این نکته مورد بحث است که دراجلاسیه آینده سازمان با توجه به تحولات و هموار شدن‌راه‌عضویت‌چین‌کمونیست به سازمان ملل‌باید در انتظار تعدیل هائی درنظریات چین کمونیست و چین ملی نسبت به موجودیت یکدیگردرصحنه بین‌المللی‌بود . چین‌کمونیست اخیرا دربرقراری مناسبات‌با کشور ها شرط قطع روابط آن کشور ها را با چین ملی کنار گذاشته و هیچ دلیلی وجود نداردکه‌این تصمیم را به عضویت درسازمان ملل‌نیز عمومیت ندهد یابه مفهوم‌دیگر حاضر شود که چین ملی نیز همچنان‌به عضویت درپارلمان جهانی ادامه دهد .

اگر این پیش‌بینی را حقیقتی دربر باشد درآن صورت می توان‌انتظار داشت‌که قطعنامه آلبانی و دیگر طرفداران عضویت چین کمونیست در سازمان ملل‌برای نخستین‌بار شرط خروج چین ملی را کنارگذارد . درچنین صورتی عکس‌العمل چین ملی چه خواهد بود هنوز نمیتوان بدرستی پیش‌بینی نمود .

کشور هائی که در این اواخرباوجودمناسبات‌سیاسی باچین ملی باچین کمونیست نیز روابط برقرار کرده‌اند هیچکدام ازآنان درقطع‌روابط باچین ملی داوطلب نشدند، بلکه حکومت چین‌ملی بعنوان اعتراض به شناخت یکن شخصا به قطع‌روابط باآن کشور ها اقدام کرد .

شرفیابی بوتو

دیدار ذوالفقار علی بوتولیدر حزب پرقدرت«خلق پاکستان» ازتهران همچنان ادامه‌دارد. وی که درراس هیاتی مرکب از برجستگان حزب خود از تهران دیدن میکند دیروز افتخار شرفیابی بحضور همایونی را حاصل کرد . بعداز این شرفیابی گفته شد که شخصیت برجسته‌سیاسی پاکستان‌شاهنشاه‌را درجریان آخرین تحولات بحران شبه قاره هند قرار داده است .

مذاکرات بوتو با مقامات تهران بنابر گفته منابع آگاه سیاسی صرفا جنبه دوستانه دارد . شخص بوتو میگوید که وی دردیدار از ایران حامل‌هیچگونه پیامی‌ازجانب دولت پاکستان نیست .

منابع نزدیک به مذاکرات میگویندهر چند که شخصیت برجسته سیاسی پاکستان در مقام دولتی از ایران دیدن نمیکندمعذالکوی بعنوان یکی ازمهره های سیاسی پاکستان و رهبر پر قدرت ترین حزب سیاسی در پاکستان غربی در شرایطی است که بهتر از هر کسی‌میتواند اوضاع وتحولات مربوط به بحران روابط با هند را برای مقامات کشور هائی که از آن دیدن میکند تشریح نماید .

بوتو که دیشب مهمان ضیافت‌شام خصوصی سردار شهنواز خان سفیر پاکستان بودعصرامروز در یک‌مصاحبه مطبوعاتی شرکت میجوید و فردا ازتهران عزیمت خواهد کرد .

پیشنهادشوروی

رادیو لندن در برنامه دیشب خود گفت که بدنبال اعلام آمادگی ایران به میانجیگری میان هند و پاکستان دولت شوروی نیز مایل است حل اختلافات شبه قاره هند را مساعدت کند و در این زمینه پیشنهادکرده‌است که‌مذاکرات نمایندگان هند و پاکستان در ایران صورت گیرد .

رادیو لندن در تفسیری میگویدکه اختلافات میان‌هند و پاکستان آنقدر پیچیده‌است که به سختی میتوان پیش‌بینی نمود میانجیگری کشور ثالثی به نتایج مثبتی منتهی گردد .

کنفرانس سفیران ژاپن در توکیو

سفیران ژاپن در چهارده کشور خاورمیانه از جمله ایران برای تشکیل کنفرانس ارزیابی تحولات خاورمیانه و آینده همکاری های ژاپن با کشورهای‌این‌منطقه هم اکنون در توکیو بسر میبرند .

کنفرانس توکیو در عین حال فرصتی برای آشنائی سفیران ژاپن در خاورمیانه‌با وزیرخارجه‌جدید ژاپن است. گزارش های واصله به تهران حکایت از این دارد که موضوع‌اصلی مورد بحث این کنفرانس چگونگی توسعه همکاری ها و مشارکت و سرمایه‌گذاری ژاپنی ها در کشور های این منطقه به خصوص‌درصنعت نفت است. درکنفرانس‌توکیو وزیرخارجه ژاپن‌تاکید کرده چنانچه نفت خاورمیانه بطور دائم به ژاپن نرسد به اقتصاد ژاپن لطمه جبران ناپذیری وارد خواهد شد .

میلیونها متر زمین

دولتی اطراف تهران به بازارعرضه‌میشود

دولت در تهران بزرگترین زمین‌دار است ، اما همه آنها کافی برای اجرای طرحهای مسکن نیست .

بزرگترین قطعات‌زمین‌دولتی در غرب تهران‌دراراضی‌طرشت، فرحزاد ، خرگوش دره ،چیتگر، قلعه سلیمان خان واقع است که صاحبان آن : سازمان مسکن ، وزارت منابع طبیعی ، بیمه ، ژاندارمری و اوقاف می باشند.

سازمان های دولتی بخصوص هیات سه نفری آبادانی و مسکن،منابع طبیعی وسرپرست اوقاف مامور تهیه لیست دقیق همین زمین ها میباشند.

این هیات حاضر به انتشار هیچگونه خبری در مورد زمین نیست . آنها گزارش نهائی‌خود رابه نخست وزیر خواهند داد و اگر هم دراین مورد مطلبی منتشر شود یاتوسط خودنخست وزیر ، ویابعد از تایید گزارش، توسط این سازمان ها انجام خواهد گرفت .

دولت در قلعه سلیمان خان که منطقه « تهرانسر » در آن واقع است ، قریب ٤ میلیون متر مربع زمین دارد که قریب یك میلیون متر مربع آن درتصرف فرودگاه ، و ۵۰۰ هزار مترآن در اختیار «تهرانسر » وقسمت کوچك دیگری هم به‌شهربانی داده شده‌است . در مجموع از ٤ میلیون متر مربع زمین‌مزبور در حدود ۲ تا۲٫۵ میلیون متر مربع در اختیار سازمان‌مسکن است .

در خرگوش دره دولت زمین زیادی ندارد . و انچه داشت‌در اختیار دهکده المپیك واستادیوم ورزشی صدهزارنفری وتاسیسات آن گذارده است .

در طرشت قریب پنج میلیون متر زمین وجود دارد که رقم دقیق آن روشن نیست ،نکته‌ای که در مورد طرشت باید ذکر کرد اینست که این زمین ها شامل یك قطعه یاچند قطعه بزرك نیست و قطعات آن کوچك و بیش از صد قطعه میباشد.

منابع طبیعی نیز بنوبه خود دراثر ملی کردن اراضی برای جنگل کاری ، صاحب زمین‌های بزرگی است که اراضی آن بیشتر به پلاك « الفوب وپ» معروف است . قسمتی از این اراضی جنگل کاری شده و در طرفین دوجاده تهران کرج‌قرار دارند.

بیمه یکی دیگر از صاحبان اراضی در غرب تهران است . این اراضی که در حدود ۳ میلیون‌مترمربع است درفرحزاد واقع شده ، قسمتی از آنهم مربوط به طرشت است . این اراضی که از دهسال قبل از طرف بیمه خریداری شده هنوز مورد بهره برداری قرار نگرفته است . در سال قبل‌برای‌استفاده ازاین اراضی باکمك وزارت آب و برق ، طرح شهر سازی‌تنظیم شد و بقطعات ساختمانی تفکیك گردید ولی وقتی خواستند آنرا بفروشند معلوم شد که جزو اراضی ملی شده و در اختیار منابع طبیعی است . اقدامات بعدی که به تصویب لایحه مخصوصی در مجلس منتهی‌شد این اراضی را آزاد کرد و در روز های آینده آماده عرضه خواهدبود . طرح غافلگیرانه مسکن هویدا ، بیمه را هم غافلگیر کرده است حالا بیمه باید مطالعه مجددی را آغاز کند تاببیند سیاست فروش‌زمین باسیاست جدید دولت تطبیق‌می کند یانه ؟ اگر اختلافی داشته باشد قطعا اقدام برفع‌مشکلات خواهدکرد . بهر صورت این زمینها باآب و برق ونقشه‌آماده عرضه و کار ساختمانی است .

ژاندارمری‌هم در بالای کارخانه الستوم صاحب دو میلیون متر مربع زمین برای کارمندان و تاسیسات خود می باشد . از آنجائی که هدف ژاندارمری در مورد این زمین ها با هدف‌دولت تطبیق می کند ممکن‌است که طرح‌ژاندارمری‌زودتر ازدیگران پیاده شود . اوقاف در اراضی غرب قطعات کوچکی دارد که قسمتی را استفاده کرده‌وقسمت باقی مانده چندان زیاد نیست .

* **نکته مهم**

در شرق و شمال تهران اوقاف و منابع طبیعی‌مالك بزرك‌هستند ونکته‌ای‌که هنوز مبهم است اینست که آیا اراضی منابع طبیعی که قرار بود جنگلکاری بشود حالا هم بهمین نیت مورد استفاده قرار خواهد گرفت یا در اختیار اجرای سیاست جدید دولت برای مسکن واقع خواهد شد . با توجه به اینکه بطور نمونه قسمت هائی ازاین اراضی جهت‌اجرای‌طرح‌های مخصوصی مانند ایجادمرکزمطالعات ایران و تاسیس مدرسه در اختیار سازمان های مربوطه قرارگرفته است .

نکته دیگری که نخست وزیر در مورد اراضی اعلام داشت‌این است که اگر در نقاطی دولت زمین نداشته‌باشداقدام‌به خرید زمین خواهد کرد و آنها را برای اجرای طرحهای مسکن اختصاص خواهد داد. هدف دولت مبارزه‌اقتصادی علیه‌بورس باز هااست در این هدف ملی کردن زمین مطرح نیست‌وحتی از زمین های ساختمانی کوچك که در دست مردم است حمایت بعمل خواهد آمدتا انها بتوانند هرچه‌زودترخانه‌خودراپنا نمایند.

* **کلیات روشن**

در حال حاضر دولت هنوزدر کلیات سیاست سیر می کند و پس از پایان انتخابات و کمتر شدن‌مشغله‌مسئولین واردجزئیات خواهد شد . تاآن موقع میزان زمین های دستگاه های‌مختلف دولت معلوم میشود و سیاست اجرائی براساس آن طرح و تنظیم خواهد گردید و بهرحال باید گفت که هنوز سیاست مبارزه با بورس بازی زمین‌دقیقا روی کاغذ نیامده ولی کلیات آن روشن می باشد .

آخرین اخبار از شهرستانها

دستگیری قاچاقچیان

تبریز : دوقاچاقچی درتبریز بدام افتادند و از آنان مقدار شصت سانتی‌گرم هروئین‌بدست آمد .

متهمین که اردشیر وحبیب نام دارند دیشب در خیابان «امین» تبریز مورد سوءظن مامورین شهربانی تبریز قرار گرفتند و دستگیر شدند .

غم مرگ‌آور

بادرگذشت یک متهم بقتل در زندان شهربانی تبریز، پرونده قتل جوان ۱۵ ساله‌ای برای همیشه بسته شد .

متهم بقتل زنی بنام زینب صادق‌زاده بود که چند ماه‌پیش بعلت جنون آنی سر پسر ۱۵ ساله‌اش محسن را در یکی از روستاهای مراغه با خنجرگوش تاگوش بریده بود .

زینب‌پس ازقتل پسرش‌همیشه درناراحتی بسر میبرد و سرانجام همین‌امر موجب مرگ وی شد .

لوله آب ترکید !

شمیران: لوله آب در تجریش ترکید و آب در خیابان جریان یافت . واقعه درمقابل سینما آستارا روی داد و آب قسمت زیادی از پیاده‌رو و خیابان رافراگرفت ماموران سازمان آب پس از سه‌ساعت تلاش موفق شدند لوله‌مزبوررا مرمت نمایند .

موفقیت یك پزشك ایرانی در فرانسه

بطوری که در روزنامه میدی لیبر چاپ مونتپلیه فرانسه مشروحا نوشته دراثر موفقیت هائی که آقای دکتر پرویزمهینی در رشته پزشکی بدست آورده در بیمارستان‌سنت‌الوا تشریفاتی با حضور تمام استادان‌و رئیس دانشگاه‌و دانشکده طب وداروسازی و بیمه های اجتماعی و آقای لاشو رئیس کل لابراتوار های اسپسیا ترتیب داده شده و آقای پروفسور ژانبون پس‌از توضیح و تشریح موفقیت های دوران تحصیلی دکتر مهینی که موفق باخذ مدال طلای پزشکی که یکی از بزرك ترین افتخارات برای یك انترن میباشد شده و از طرفی بمقام عالی ریاست بخش سرویس بیماری های اعصاب منصوب گردیده مدال طلا را اهداء نموده و این موفقیت را به یك نفر محصل ایرانی شادباش گفته است .

در عکس بالا پروفسور ژانبون کاشف سولفامید های ضد مرض قند مدال طلای پزشکی را به دکتر مهینی اهدا میکند .

شهبانودر مراسم‌فارغ‌التحصلی مدرسه‌عالی پارس‌فرمودند

موفقیت یک دانشگاه به‌طرز رفتار بادانشجو بستگی دارد

* **آنهائیکه باید برنامه های انقلاب آموزشی را اجرا کنند، آنرا بطور صحیح اجرا نمی‌کنند**
* **دانشجویان ماباید‌درمقابل نسل آینده احساس مسئولیت نمایند .**

عصردیروز درپیشگاه علیاحضرت شهبانو اولین دوره فارغ‌التحصیلی مدرسه عالی پارس برگزار شد .

علیاحضرت شهبانو ساعت شش ونیم بعد از ظهر به مدرسه عالی پارس وارد شدند و مورد استقبال رئیس مدرسه،اعضای هیئت امناء استادان و نمایندگان دانشجویان قرار گرفتند

خانم دکتر پروین خلعتبری رئیس مدرسه عالی پارس ضمن عرض‌خیرمقدم معروض‌داشت‌اولین گروه فارغ‌التحصیلان مدرسه عالی پارس ۱۶۳ نفر هستند که درسه بخش علوم ، علوم تربیتی و زبان های‌خارجی فارغ‌التحصیل‌شده‌اند.

* بیانات شهبانو

پس‌از سخنان‌نماینده دانشجویان علیاحضرت شهبانو جوائز دانش‌جویان ممتاز و ورزشکاررا‌توزیع کردند و خطاب به دانشجویان فرمودند .

باعث خوشوقتی‌من‌است که‌امروز درجشن پایان تحصیل نخستین دوره فارغ‌التحصیلان این مدرسه شرکت میکنم این کار یک‌دلیل شخصی و یک دلیل کلی دارد . دلیل‌کلی آنست که‌برای‌من همیشه تشکیل دانشگاه جدیدی درایران موجب خوشوقتی بوده است و دلیل شخصی آنست که تااندازه‌ای در بوجود آمدن این مدرسه عالی در چهار سال پیش سهیم بوده‌ام . خوشوقتم که می‌بینم امروز صحبت های مادر باره ایجاد این‌مدرسه بنتیجه رسیده است همچنین مایه خوشحالی است‌که‌می‌بینیم‌موسسات آموزشی در ایران باین شکل روز بروز توسعه پیدا میکند .

شهبانو خطاب به دانشجویان فارغ‌التحصیل اظهار داشتند:شما امروز ظاهرا خیلی آسان باحرکت منگوله کلاهتان از یک طرف به طرف دیگر فارغ‌التحصیل‌شده‌اید ولی میدانم که واقعا در عرض این چند سال هم شماو هم استادانتان زحمات زیادی کشیده‌اید البته از این ببعد مسئولیت شما خیلی مشکل‌تر خواهد شد چون دیگریک مسئولیت شخصی نیست . شماقدم به‌اجتماع‌خواهیدگذاشت‌ومسئولیت اجتماعی خواهید داشت .

* احساس مسئولیت

امیدوارم با توجه به رشته هائی که خوانده‌اید و خصوصا رشته علوم تربیتی که‌به تربیت نسل‌جوان مربوط میشود وظایف خود را با احساس مسئولیت‌کامل انجام‌دهید زیرا مملکت ما امروز روبه پیشرفت است وازهرچیز بیشتر احتیاج‌بیک آموزش صحیح دارد و قسمت مهمی ازاین آموزش صحیح‌بدست همین معلمان و همین کارشناسان امور تربیتی انجام‌میشود.

البته تربیت خانوادگی جوانان نیز واجد اهمیت است ولی بهرصورت‌بچه‌هاو نوجوانان‌وقت زیادی را دردبستان و دبیرستان میگذرانندو واقعا بدست شما است که جوانان آینده و مردم آینده‌این مملکت تربیت خواهند شد.امیدوارم بااحساس‌مسئولیت و علاقمندی سعی کنید کمبود هائی را که می بینید درآینده و برای نسل آینده ازبین ببرید . مملکت مادورانی را میگذراند که همه باید درحد خودشان و تاآنجائی که امکاناتشان اجازه میدهد زحمت بکشند ـ ما باید واقعا مقداری از خود گذشتگی داشته باشیم تا نسل های آینده ایران بتوانند باراحتی‌و آسایش فکری بیشتری زندگی کنند .

* تلاش نسلها

من اخیرا از چند کشور پیشرفته بازدید کردم . موقعی که انسان با هواپیما از روی این کشور ها میگذرد همه جا را آباد و سرسبز میبیند طبیعی است‌که انسان میخواهد مملکت خودش بهمین پایه برسد ولی آنها که باین پایه رسیده‌اند اگر چه تاحدی شرایط آب و هوا دخیل‌بوده‌ولی نسل های‌قبلی‌شان زحمت کشیده‌اند که امروز نسل معاصرشان‌میتواند براحتی‌زندگی کند . ما باید نسلی باشیم که برای آینده زحمت بکشیم . من می بینم که دانشجویان همیشه پراز آرزو ها و ایده‌آل های فوق‌العاده‌ای‌اند . حس از خود گذشتگی ، حس همکاری درتمام جوانان ما هست و کار های بزرگی درمملکت ما مثل کار سپاهی‌گری بدست‌جوانان انجام می شود . امیدوارم این حس درسال هائی که می گذرد در شما جوانان ضعیف نشود چون متاسفانه موقعی که انسان‌سنش کمی بیشتر میشود شاید براثر مسئولیت های‌زندگی‌و مسئولیت های خانوادگی دیگر آن حس و از خودگذشتگی جوانی را ندارد . شاید مسئولیت آدم بیشتر میشود ولی میدانم که جوان دانشجو همیشه بیدریغ خواسته است زحمت بکشد و اگر کاری از او خواستند و مسئولیتی‌باو محول کردندبخوبی انجام داده است . امیدوارم این حس و این ایده‌آل ها و این حس زحمت کشیدن و خدمت کردن بمملکت درسال های‌بعد هم‌پایدار‌بماندواین‌ورقه‌ای‌که‌امروز گرفتید فقط یك ورقه‌ای نباشد که راه را برای ورود شمابه ادارات و سازمان های مختلف باز کند که فقط آنجا به‌نشینید و حقوقی بگیرید و بگوئید که خوب من کار خودم را میکنم ، هرکدام از ما وظیفه داریم که مشکلات‌را تحمل کنیم‌تاواقعا به آن ایده‌آل و آرزو و امیدی که برای مملکت و مردمش داریم برسیم. امیدوارم‌امکانات مدرسه عالی شما واقعا بجائی برسدکه روز بروز امکان پذیرفتن تعداد بیشتری‌دانشجوراداشته‌باشدواز هرجهت توسعه و گسترش یابد اما میخواستم بگویم که موقع یك دانشگاه بیشتر مربوط به استادان دانشگاه است که بچه نحوه و بچه شکل بادانشجویان رفتار می کنند ؟ که دانشجو چطور درس میخواند و روابط استاد و دانشجو چگونه است ؟

* دلیل سروصدا

موفقیت یك دانشگاه بستگی زیاد به استادانش دارد وگرنه دانشجو اگر یك روز ناراحتی هم داشته باشد معمولا سرو صدای بیشتری میکند و این سرو صدا یک دلیلی دارد واین دلیل هم آنست که برنامه هائی که‌امروز درمملکت است شاید بطور صحیح درهمه جا اجرا نمیشود . همین‌انقلاب آموزشی هرنکته‌اش بنفع‌دانشگاه واستاد و دانشجو است پس چرا گاهی اوقات ناراحتیهائی‌پیش می‌آید؟ برای اینکه آنهائیکه باید این برنامه‌هارا اجرا کنند و ازتبادل نظر بین استاد ودانشجو نتایج لازم‌را بگیرند آنرا بطور صحیح اجرانمیکنند والامن فکرمیکنم‌که هدف دانشجوی ایرانی اینست که بیاید دریك مرکز علمی تحصیل‌بکند. یك‌چیزی‌یادبگیرد و فارغ‌التحصیل بشود و بعد هم برود به مملکتش خدمت بکند وگرنه دلیل دیگری ندارد که بیخود بخواهد ناراحت باشد . برای همه شما دراینموقع که قدم اول را به اجتماع می گذارید آرزوی موفقیت میکنم و امیدوارم که سال بسال برتعداد دانشجویان این‌مدرسه عالی و برتعداد فارغ التحصیلان اضافه شود .

شهبانو سپس از نمایشگاه کار های دستی این مدرسه دیدن کردندومدتی بادانشجویان درباره وضع تحصیلی‌شان به گفتگو پرداختند و پس از یک ساعت بازدیدمدرسه عالی پارس را ترك کردند .

تشکیل مجمع عمومی عادی

بقیه‌ازصفحه‌آخر

علل تشکیل جلسه فوق‌العاده

ماده ۳۶ـ مجمع عمومی فوق‌العاده برای‌رسیدگی واتخاذ تصمیم نسبت به موارد زیر تشکیل میشود :

۱ـ تغییر مواد اساسنامه .
۲ـ ادغام با شرکت دیگر .
۳ـ انحلال شرکت .

ماده ۳۷ـ مجمع عمومی فوق‌العاده با حضور حداقل سه‌چهارم اعضای شرکت و یا وکلای آنان رسمیت‌پیدا میکند. در صورت عدم حصول این حدنصاب با رعایت ماده ۳٤ آگهی دعوت مجمع با ذکر دستور و تاریخ تشکیل جلسه و نتیجه جلسه قبل منتشر می شود .

این جلسه با حضور حداقل نصف بعلاوه یك اعضا یاوکلای آنان رسمیت پیدا میکند ودر صورت عدم حصول حدنصاب مجمع برای بار سوم با همان ترتیب دعوت میشود . جلسه سوم مجمع با حضور اعضای حاضر که نباید ازهفت نفرکمتر باشد رسمیت پیدا میکند . در صورت عدم تشکیل جلسه سوم هرذیحقی میتواندبرای رسیدگی به موضوع و انحلال شرکت به وزارت تعاون و امور روستا ها (یا وزارت کار و امور اجتماعی در مورد شرکت های تعاونی کارگری) مراجعه نماید .

تبصره ـ تصمیمات مجمع عمومی فوق‌العاده با اکثریت سه‌چهارم اعضای حاضر در جلسه مجمع اتخاذ میگردد .

ماده ۳۸ـ ملاك تشخیص تعداد اعضای حاضر درجلسات مجامع عمومی ورقه حضور و غیابی است که حاضران در بدو ورود اصالتا و یا با وکالت موضوع ماده ۸ این قانون آنرا امضاء میکنند .

مجلسین جدید،هفتم شهریور گشایش می‌یابند

بقیه‌ازصفحه‌آخر

تاتصویب‌اعتبارنامه ها وانتخاب رئیس و اعضای دائمی هیات رئیسه که رسمیت دوره جدید اعلام میشود ، اوقات نمایندگان در شعب ششگانه که اعضای آن با قرعه انتخاب میشوند ، صرفرسیدگی به اعتبارنامه ها و تهیه گزارش آن برای طرح در جلسه علنی میشود .

باتائید رئیس مجلس شورای ملی درمورد گشایش دورمجدید در نیمه اول شهریور ، امروز اطلاع‌حاصل شد ششمین دوره قانونگزاری‌مجلس سنا و بیست وسومین‌دوره قانونگزاری‌مجلس شورای ملی روز هفتم شهریور طی‌آئین‌ویژه‌ای بوسیله‌شاهنشاه آریامهر گشایش میابد .

در آئین گشایش مجلسین علیاحضرت شهبانو نیز شرکت میفرمایند .

رئیس هیئت‌مدیره ومدیرعامل سازمان بیمه‌های اجتماعی

از مرکز درمانی رضاپهلوی و درمانگاه‌های ایجاد شده در مناطق کارگر نشین اصفهان بازدید کرد

روز گذشته آقای منوچهر نیکپور رئیس‌هیئت‌مدیره و مدیر عامل سازمان بیمه های‌اجتماعی که بمنظور بازدید از واحد های درمانی و بررسی احتیاجات سازمان بیمه های اجتماعی به اصفهان واردشده‌بود از قسمت های مختلف مرکز درمانی رضا پهلوی و درمانگاه هائی که در مناطق کارگر نشین اصفهان ایجاد گردیده دیدن کرد و از بیماران بستری‌شده دربیمارستان عیادت‌نمود ، رئیس هیئت‌مدیره و مدیر عامل سازمان بیمه های اجتماعی دربازدیداز مرکزدرمانی رضا پهلوی و واحد های این سازمان‌برای‌رفاه‌و آسایش‌بیشتر کارگران دستورات موکدی‌صادر نمود. درعکس‌مقابل‌آقای‌منوچهر نیکپور هنگام‌بازدیداز‌مرکزدرمانی دیده میشود .

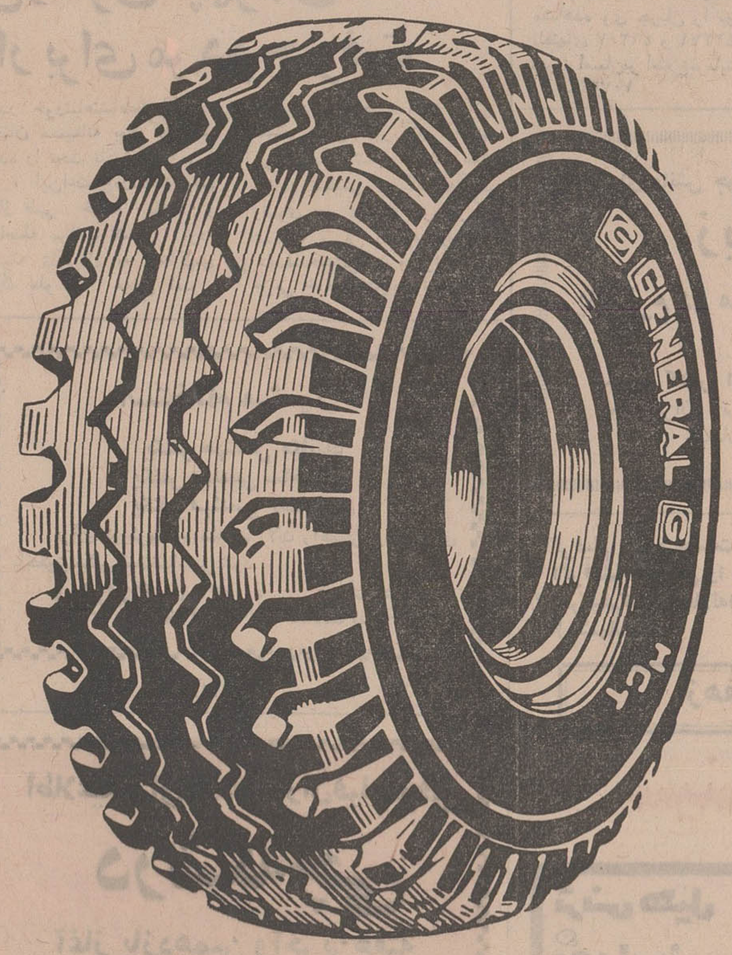

این لاستیك هرگز به‌دست شمانخواهد رسید

این لاستیك با آنکه ازنظرظاهر هیچ عیبی ندارد ، اما گروه کنترل مرغوبیت جنرال که از۱۸ مهندس ومتخصص وبازرس دقیق تشکیل شده باین‌لاستیك اجازهٔ ورودبه‌بازاررانداده‌اند، چونکه‌برخی نواقص فنی کوچك دارد ....

وبرای جنرال ، هیچ نقص کوچکی، هرگز کوچك شمرده نمیشود ،

ماهرسال میلیونها ریال برای کنترل مرغوبیت لاستیك‌های ساخته شده مصرف می‌کنیم‌واگرمسئولین کنترل مرغوبیت ما کوچکترین نقص فنی مشاهده کنند ، مانع از رسیدن لاستیك بدست شما میشوند .

علاوه براین مسئولین بخش کنترل‌مرغوبیت ما، بکمك مدرن‌ترین ماشین‌های‌الکترونیك مواد سازندهٔ لاستیك را درتمام مراحل ساخت و پخت ۱۹ بار کنترل میکنند . این ماشین‌های جدیدکنترل را فقط جنرال تایر دراختیاردارد زیرا این کمپانی به‌کیفیت عالی محصولات خوداهمیت‌بسیاری میدهد وشما باخریدن لاستیك جنرال مطمئن خواهید بود لاستیك مرغوبی‌میخرید که مسافت‌های بیشتری را طی میکند.

لاستیك جنرال GENERAL

لاستیك جنرال ژنرال شکست ناپذیرجاده ها

مردی از دست زنش مقیم‌مسافر خانه شده است

مهر سنگین بلای جان‌زنی‌شده است

زنی برای کوچکترین تقاضای خود دست بخودکشی میزند

مردی که حاضر نیست یك جوراب ۳ تومانی برای زنش بخرد ۹۳۰ تومان پول میز کافه دوستانش را می‌پردازد!

بجای خرید اتومبیل، پول زنش را در کافه خرج کرد

ساعتی پای درددل زن و شوهرهائی که باهم اختلاف دارند

انعکاس اختلافهای خانوادگی همیشه جنبه آموزنده دارد. امروز یکی از خبرنگاران ما ۵ گزارش از این نوع تهیه کرده‌است. او در راهروهای دادسرا درددل اصحاب دعوا را شنیده است.

این گزارشها از این قرار است:

مقابل اتاق آقای عالی معاون دادسرای تهران با مردی روبرو شدم که آمده بود علیه زنش شکایت کند.

او که خود را «محمد ـ الف» معرفی کرد، گفت: ۱۲ روز است که باداشتن خانه‌ای بزرگ و مجهز، درمسافرخانه میخوابد.

علت را پرسیدم گفت ۱۲ روز قبل که از اداره به خانه رفتم و دیدم در منزل قفل است خواستم در را با کلید خود باز کنم، کلید به قفل نخورد دقت کردم دیدم که قفل درمنزل عوض شده است

هر چه زنگ زدم در منزل را کسی باز نکرد، به منزل پدر زنم تلفن کردم و سراغ همسرم را گرفتم گفتند که حاضر نیست با من صحبت کند.

تعجب کردم و خواهش کردم که لااقل از طریق واسطه به سئوال های من جواب دهد، به این ترتیب که من سئوال خود را پشت تلفن مطرح کنم و شنونده، سئوال را برای همسرم بازگو کند و جواب او را به من بگوید.

همسرم این طریق را که بی‌شباهت به مذاکرات اعراب و اسرائیل درسال ۱۹۴۹ در جزیره «رودس» نیست پذیرفت.

پرسیدم: چرا قفل درخانه را عوض کرده است؟

گفت: برای اینکه من وارد آنجا نشوم.

گفتم: چرا؟

زنم از طریق شخص ثالث جواب داد: برای اینکه می‌خواهد تکلیفش را با من یکسره کند، برای اینکه دیگر حوصله‌اش از این زندگی سررفته و بالاخره برای اینکه از اول دلخواه او نبودم ...

گفتم:

می‌روم و درخانه را می‌شکنم!

گفت: اگر این کار را بکنی شکایت می‌کنم که اموال مرا دزدیده‌ای من در همه اطاقها پول و جواهر دارم!

همسرم تاکید کرد که فقط درباره طلاق حاضر است با من صحبت کند.

من از کیوسک تلفن عمومی به یک آهنگری رفتم آهنگر را به منزل بردم و در منزل را که همسرم قفل کرده بود، جوشکاری کردم تا او هم نتواند به آنجا برود و سپس ساکن مسافرخانه شدم و چون دراین فصل گرما زندگی در مسافرخانه مشکل است امروز به دادسرا آمده‌ام تا تکلیفم را روشن بکنم.

*** شوهر ولخرج**

درهمین راهرو عذراح می گفت: آمده است به دادگستری متوسل شود تا شوهرش را از ولخرجی باز دارد.

او می گفت: شوهرم ماهی ۵ هزار تومان در آمد دارد، ولی فقط ۶۰۰ تومان به من میدهد و بقیه پولش را صرف دیگران می‌کند، یعنی مهمانی می دهد و یا در کافه خرج می کند یک روز سر خرید یک جوراب ۳ تومانی یک ساعت با من بحث کرد، ولی همان شب در کافه ۹۳۰ تومان پول میز دوستانش را داد!

او برای همه خوب است، جز اهل منزلش و نمی دانم این چه عادتیست که او را گرفتار کرده است.

عذرا گفت من نمیخواهم همه پولش را خرج من و بچه‌هایم بکند انتظارم این است که این پول را ذخیره کند تا بعدا صرف تحصیل بچه‌هایش بشود.

*** مهرسنگین**

بانوی دیگری می گفت:

۱۰ سال است که از شوهرم کتک میخورم تا «مهرسنگین» خود را ببخشم، ولی زیر بار نمیروم روز اول حاضر بودم، اما تهدید وفشار شوهرم را وادار به مقاومت کرده است.

قبل از عقد، به پدرم گفتم که مهر صد هزار تومانی سعادت مرا تامین نخواهد کرد واو قبول نکرد واینک این مهر باعث دردسر من شده است.

به شوهرم می‌گویم چرا از «مهر» من می‌ترسد می گوید: ممکن است روزی آنرا به‌اجرا بگذارم واو را به زندان بیندازم!

*** پول زن**

واما اظهارات یک بانوی دیگر که می گفت اسمش حمیده است. این زن که مرجوعه‌ای به امضای آقای اسفندیار فزونی دادیار دادسرای تهران در دست داشت گفت:

شوهرم با اصرار تمام ازمن خواست که خانه‌ام را گرو بگذارم وپولش را به او بدهم تا اتومبیل بخرد وزودتر به اداره برسد و اینقدر مورد مواخذه قرار نگیرد و جمعه‌ها نیز ما را با آن به گردش ببرد.

به حرفش گوش کردم، اما او پول را ظرف یک ماه درکافه‌ها تمام کرد.

وقتی پول تمام شد فشار خود را شروع کرد که باید خانه را بفروشم، نیمی از قیمت آنرا بدهم سه اطاق رهن کنم ونیم دیگر را به او بدهم تا اتومبیل بخرد و چون به حرفش گوش نکردم مرا کتک زد و من امروز به دادسرای تهران آمدم تا به کلانتری محل بنویسد اورا جلب وتحت تعقیب قرار دهد.

حمیده گفت: به این لحاظ خانه‌اش را نخواهد فروخت که اگر خانه را هم از دست بدهد دیگر چیزی نخواهد داشت.

*** خودکشی**

یکی دیگر از اختلافات خانوادگی را «داود» برایمان تعریف کرد:

او گفت:

۹ ماه است که عموی زنم که بامن خصومت پیدا کرده زندگی ما را برهم زده‌است.

او زنم را وادار کرده‌است که برای هرتقاضای کوچکی دست به خودکشی بزند وا... کار وضع مرا نه‌تنها درخا... بلکه در اداره نیز به‌مخاط... افکنده است.

قاتل به بازداشت خود اعتراض کرد

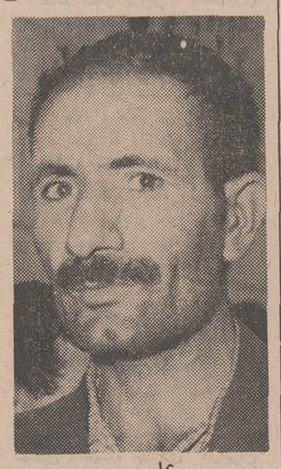

علی

علی سلیم شاهوردی، مردی که چند روز قبل همسرش معصومه بهرامی را کشت و خواهرزنش را مجروح کرد به قرار بازداشت خود اعتراض کرد.

وی ساعتی پس از اینکه یک دادگاه حمایت خانواده به تقاضای همسرش با طلاق آنها مخالفت کرد معصومه را کشت.

پرونده جهت رسیدگی به‌اعتراض علی به دادگاه جنحه فرستاده شده است.

اگر دادگاه اعتراض را رد کند علی همچنان در بازداشت باقی خواهد ماند.

دادگاه جنحه معمولا ظرف ۲۴ ساعت به تقاضای اعتراض به بازداشت رسیدگی می‌کند.

یك مهندس در تصادف کشته شد

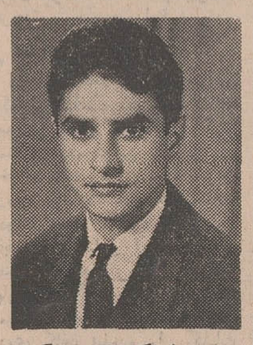

مهندس علی اکبر اخوان زادگان

در تصادف یک کامیون با اتومبیل شماره ۲۶۸۴۲ تهران در ۳۰ کیلومتری رشت یک مهندس ۲۹ ساله کشته شد و چهارنفر زخمی گردیدند بنا بگزارش خبرنگار ما در قزوین: مهندس مقتول «علی اکبر اخوی زادگان» نام داشت که با اتومبیل از قزوین به رشت میرفت. مجروحین حادثه احمد افشار، شهناز افشار، هما افشار و «رضا اخوی‌زادگان» هستند.

مرگ در اولین آبتنی

درباره غرق‌شدن یك پسر ۱۴ ساله به نام عزت پنجه‌ای دراستخری درتهران امروز خبرنگار ما گزارش داد که عزت پریروز بادهها نفر دیگر وارد استخر شد و باوجود اینکه استخر ۳ مربی شنا دارد دیگر خارج نشد.

اسدالله پدر عزت گفت:

چهارپسردیگر من علاقه‌ای به‌شنا ندارندو عزت پرویروز برای اولین بار قصد آبتنی دراستخر را کرده بود که غرق شد.

عزت

۲ جهانگرد آلمانی با ۱۸ کیلو حشیش بدام افتادند

دربازرسی از اتومبیل دو جهانگرد آلمانی درمرز تایباد، هیجده کیلو و چهار صد گرم حشیش بدست آمد.

این اتومبیل به شماره ۹۰۶ بودورانندگی آنرا خانم الیزوبرت گیکه بعهده داشت. سرنشین دیگر اتومبیل رالف اخیم گیکه بود.

بنابه گزارش خبرنگار ما در تایباد: این دو نفر از طریق مرز افغانستان وارد ایران‌شده بودند.

عکس دو جهانگرد را نشان میدهد.

دستگیری سارق لوازم اتومبیل در تبریز

سارقی که لوازم اتومبیل های سواری را در تبریز بسرقت می‌برد توسط مامورین آگاهی تبریز بدام افتاد.

گزارش خبرنگار ما در تبریز حاکیست: این سارق که بهرام فاضلی نام دارد چندی قبل از اتومبیل آقای ستار افتخاری ساکن تبریز مبلغ شصت هزار ریال اشیاء مختلف بسرقت برد. براساس شکایت این شخص مامورین برای دستگیری سارق تلاش وسیعی آغاز کردند و سرانجام سارق اشیاء و لوازم اتومبیل دستگیر شد.

دونفر کشته و مجروح شدند

کامیون شماره ۲۲۲۶۱ تهران برانندگی علی‌اکبرخدائی که از تهران عازم مشهد بودبا پسربچه‌ای ۴ ساله بنام مهدی دهقان فرزند محمد تصادف کرد.

در این حادثه که در خیابان «شاه‌عباس کبیر» نکاء رویداد مهدی کشته شد.

در حادثه دیگری که در نزدیکی قریه «سیاوشکلا» ۴ کیلو متری نکا اتفاق افتادمردی بنام غلام‌احمدی ۲۵ ساله‌مجروح شد. وی هنگامیکه با مینی‌بوس شماره ۲۴۴۷۱ برانندگی پرویز سالکی مسافرت میکرد بعلت‌باز شدن در مینی‌بوس بزمین افتاد ومجروح شد.

کودک گمشده

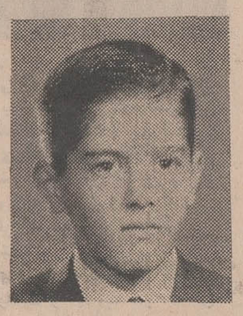

محمد اسبان‌بر صاحب عکس بالا روز یکشنبه ۱۳ تیر ماه از منزل خارج شده‌و دیگربازنگشته است.

خواهشمند است در صورت مشاهده وی جریان را بوسیله تلفنهای ۴۶۲۰۷ و ۴۲۳۷۱ به قدرت اسبان‌بر اطلاع‌فرمایند.

آ ـ ۱۰۷۳۳

تلفن سرویس حوادث ۳۱۱۲۱۲

خودکشی

دیروز یک مرد ۳۵ ساله‌ای به نام سروش آزاد اغلان خود را کشت.

وی خود را چاقو زده بود. گفته می شود که سروش به بحران روانی دچار بوده است.

مردم شرافتمند و حقیقت‌بین ابهر

شما تاکنون نشان داده‌اید که درشناختن خدمتگزار واقعی شهرستان خود، اشتباه نکرده‌اید، و ازاینرواست که‌بازهم سربازانقلاب نویسنده ارجمند، **منوچهر سعید وزیری** را، که در نمایندگی مجلس نیز شایستگی خود را نشان داده است، بعنوان نماینده خود، رهسپار مجلس شورایملی خواهید کرد.

جامعه مطبوعات:

ر. اعتمادی. نادر اخوان حیدری. رضا سید حسینی. هوشنك شهابی. بیژن سمندر. اصغر انتظاری. میرغنی‌نواده. س. سالور. علی مسعودی. حسینی‌انور. منصور سیدالحکما. محمدعلی مقدس‌زاده. محمد نوعی. تیمور رشدی. یونس علیشیری. یحیی وکیلی. هوشنك بختیاری. حسین مهری. هاشم محجوب.

آ ـ ۲۴۶۷۰

خدا حافظی

دراین موقع که بااستفاده از بورس اداری بمنظور تکمیل معلومات عازم کشور ژاپن میباشم از کلیه بستگان و دوستان عزیزم خداحافظی میکنم.

جعفر اخوان فراهانی

آ ـ ۱۰۷۰

سیدضیاءالدین رضوی چهره‌ای آشنا و خدمتگزار برای مردم جیرفت

آقای سید ضیاءالدین رضوی کاندیدای نمایندگی مجلس شورای ملی از حزب مردم در شهرستان جیرفت در ساعت ۴ بعداز ظهر روز دوازدهم تیرماه به‌بخش «جبال‌بارز» وارد ومورد استقبال عده کثیری از اهالی مرکز بخش قرار گرفتند و بلافاصله در میتینگی که در میدان ولیعهد بخش تشکیل شده بود شرکت نمودند و در مورد برنامه‌های حزب مردم برای پیشرفت هدفهای انقلاب بیانات مفصلی از طرف آقای سیدضیاءالدین رضوی ایراد شد. میتینك در ساعت ۵ونیم خاتمه یافت و بلافاصله درمیان احساسات مردم «جبال‌بارز» به سوی مرکز شهرستان جیرفت حرکت نمودند و درمدخل شهر مورد استقبال گرم و پرشور مردم جیرفت واقع شدند. آقای رضوی در اجتماع مردم درمورد برنامه‌های مترقی شاهنشاه آریامهر که حزب مردم خودرا موظف به‌اجرای آنها میداند بیاناتی ایراد کرد و سپس در میان شور و احساسات کم‌نظیر مردم نسبت بشاهنشاه آریامهر به‌محل حزب مردم روانه شد. در تمام مسیر ایشان تا محل حزب اهالی نسبت به کاندیدای خودابراز علاقه و احساسات مینمودند و از اینکه حزب مردم برای اجرای برنامه‌های مترقی وانقلابی شاهنشاه خودرا مجهز مینماید و با کاندیداهای فعال و شاهدوست خود که خودرا خادم مردم میدانند و در طول زندگی خود سرباز فداکاری برای شاهنشاه آریامهر بوده اظهار خوشحالی مینمودند.

آقای رضوی در ساعت ۶ بعد ظهر روز پانزدهم تیرماه در اجتماع مردم «انبرآباد» شرکت کرده و در مورد برنامه های حزب مردم سخنانی ایراد نمودند واحساسات مردم نسبت به‌رهبر عالیقدر خودشاهنشاه عظیم‌الشان آنچنان صمیمانه بود که هر بیننده را تحت تاثیر قرار می‌داد، این اجتماع درساعت ۷ونیم بعداز ظهر خاتمه یافت و بلافاصله مراتب تشکر مردم بوسیله تلگراف به خاکپای مبارك ملوکانه عرض شد.

همچنین از محبت آقای دکتر علینقی کنی دبیر کل حزب مردم تشکر شد ضمنا طبق برنامه تنظیمی روزگذشته آقای رضوی در اجتماع مردم مرکز شهر و مرکز بخش «ساردوئیه» و «اسفندقه» شرکت و برنامه‌های حزبی خودرا تشریح نمودند.

فروشگاه آناهیتا

«فروشنده دست اول لوازم منزل»

انواع یخچال ـ تلویزیون ـ اجاق‌گاز وسایر لوازم مورد نیاز منازل

ماشینهای لباسشوئی

بدون پیش قسط بفروش میرسد

نشانی: اول خیابان فرح شمالی ـ جنب بانك ملی شماره ۳۶ر۱ تلفن ۶۲۲۸۲ـ۷۶۰۹۳۶

PUMPS & ELECTROPUMPS from RUMANIA

تجارتخانه فتحی پور

اهواز ـ خیابان ششم بهمن

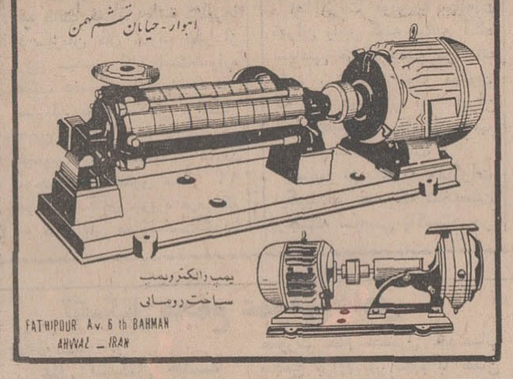

پمپ دانگزر پمپ ساخت رومانی

FATHIPOUR Av. 6 th BAHMAN AHVAZ _ IRAN

جمعه‌ها برای تهیه پوشاك اعضای خانواده، روزخوبی است

جنرال مد

برای رفاه خانواده‌های محترم از ساعت ۸ر۳۰ صبح تا ۱۲ر۳۰ بازاست

جنرال مد ـ کوچه برلن

آغاز هفته سوم

نمایش در سینما

شهرقصه

(عباس‌آباد ـ جنب سینما شهرفرنگ)

فیلم توفان برانگیز زمان ما... فیلمی که چهره سینما رایکباره در سراسر جهان دگرگون ساخت زیبا، هراس انگیز. تکان دهنده ـ مبهوت کننده

کمپانی کلمبیا تقدیم میکند

ایزی رایدر

easy Rider

رنگی

باشرکت: پیتر فاندا

دنیس هوپر

جك نیکولسون

● برنده ۲ جایزه اسکار

● برنده جایزه بهترین فیلم از یك کارگردان جوان در فستیوال کان

سانسها ۱۱ صبح ۲ـ۴ـ۶ـ۸ـ۱۰ بعد از ظهر

برای دانش جویان اعزامی به کشور ترکیه

زبان ترکی

یك ترم دو ماهه مرداد و شهریور دائر میگردد

شروع کلاس اول مرداد شهریه ترم ۵۰۰ ریال

انجمن ایران و ترکیه بالاتر ازچهارراه یوسف‌آباد خیابان حافظ شماره ۸۲

* اگر فیلم کمدی دوست دارید، این فیلم مطابق سلیقه شما است
* اگر فیلم حادثه‌ای را می‌پسندید، این فیلم باب طبع شماست
* اگر فیلم کمدی حادثه‌ای را یکجا ترجیح میدهید این فیلم مال شماست

ازهفته آینده فقط در

سینما ریولی

ترنس هیل و بود اسپنسر

TRINITY

درفیلم

ترینیتی

باشرکت: فارلی گرنجر ـ دان استوروتن ـ تریزا هان ـ الناپده مونته

سینماسکوپ رنگی

استخدام میشود

یکنفر مهندس مکانیك

یکنفر مهندس ساختمان

یکنفر مهندس کشاورزی

برای فروش وتعلیم ماشین آلات راهسازی وکشاورزی باحقوق مکفی استخدام می شود.

نمایندگی پوکلین خیابان ایزنهاور ـ روبروی وزارت کار

آ ـ ۲۳۹۸۶ ۱ـ۲

اطلاعیه برای دوستداران فیلم موفق

درشکه‌چی

آغاز یازدهمین وآخرین هفته فیلم «درشکه‌چی» در

سینما کسری

از آنهائیکه فیلم «درشکه‌چی» را تاکنون دیده‌اند بپرسید که «درشکه‌چی» چگونه فیلمی است...

برنامه آینده قویترین گروه سینمائی پایتخت

یک اصفهانی یک دشتی یک تهرانی

وحدت . میری . کامی کروی

زندگی وارونه

برنامه آینده بزرگترین گروه سینمائی پایتخت

فردین . پوری بنائی . امین امینی و ایرج قادری

کوچه مردها

مجالس ترحیم

الناس موتی و اهل‌العلم احیاء

بمناسبت ضایعه اسفناک رحلت حضرت حجة‌الاسلام والمسلمین آیة‌الله‌العظمی آقای حاج میرزاعلی‌النقی حلی‌زنجانی طاب‌ثراه مجلس ختمی از ساعت ٤ ونیم الی ٦ و نیم بعدازظهر روز جمعه ۱۸ر٤ر۵۰ در مسجد (حاج مجید) واقع در خیابان شیر و خورشید ایستگاه عسکری منعقد میباشد بدیهی است عموم طبقات متدین خاصه علمای اعلام به‌منظور تجلیل ازمقام روحانیت و تسلیت بازماندگان شرکت خواهند فرمود

الاحقر سلطان‌العلماء زنجانی

خانواده‌های: حلی ـ معادی ـ قضاوتی ـ زند ـ طالقانی خیرآبادی ـ معماریان ـ ولیی ـ گلبازی ـ قلعه‌ای ـ دشتی ـ خلفی ـ سقطچی ـ صلواتی ـ مقدم ـ صالحی ـ صفری .

ارتحال‌اسف‌انگیز آیت‌الله‌العظمی‌آقای حاج‌میرزاعلی‌النقی حلی را باطلاع دوستان و فامیل می‌رساند مجلس ختم فقید سعید از ساعت ٤ و نیم الی ٦ و نیم بعداز ظهر روز جمعه ۱۸ر٤ر۵۰ در مسجد حاج مجید به نشانی فوق‌الذکر منعقد است..

آ ـ ۱۰۸۲۳

ضایعه ناگواررابعموم افراد خانواده های عزادار بویژه بازماندگان آنمرحوم تسلیت میدهیم

باکمال تاسف درگذشت **آقای محمدناصر کاردار** عضو عالیرتبه وزارت دارائی را باطلاع میرساند .

مجلس یادبود آنمرحوم‌روزشنبه ۱۹ تیرماه جاری ازساعت ۵ ونیم تا ۷ ونیم بعداز ظهر درخانقاه صفی‌علیشاه برگذار خواهد شد .

وزارت دارائی

آ ـ ۱۰۸۹۹

بانهایت تاسف و تاثر درگذشت **آقای محمد ناصرکاردار** برادر آقای قویمی معاون و رئیس امور مالی و اداری سازمان مشترك حمایت کودکان و مادران جمعیت شیرو خورشید سرخ استان تهران را باطلاع میرساند .

مجلس ترحیم آنمرحوم از ساعت ۵ ونیم الی ۷ ونیم بعداز ظهر روز شنبه ۱۹ تیرماه درخانقاه صفی‌علیشاه منعقد خواهد بود .

جمعیت شیر وخورشید سرخ استان تهران

آ ـ ۲٤٦۲٤

بانهایت تاسف درگذشت **محمدناصر کاردار** راباستحضار خویشان و دوستان میرساند . مجلس ترحیم زنانه و مردانه آنمرحوم ازساعت ۵ونیم تا۷و نیم‌بعداز ظهر روز شنبه ۱۹ تیر ماه درخانقاه صفی‌علیشاه منعقد خواهد بود .

خانواده‌های: کاردار . قویمی . فرهنك . بیات . درویش. امیراردلان . مبرقع . فتحی . داودی . همایون . وطن . فرمباغی . علی‌محمدی . پوراعظم . میرزادگی . مرتضائی . ناظم . صدیقی . بردبار . اعتمادی . اسمعیلی .

آ ـ ۱۰۸۹۹

بعموم‌بازماندگان آنمرحوم مصیبت وارده را تسلیت میدهیم

بدینوسیله درگذشت **آقای میرابوالفتح‌صدر** کارمندبازنشسته وزارت دادگستری را باطلاع میرساند :

مجلس ترحیم ازساعت ۵ تا۷ بعدازظهر روز یکشنبه بیستم تیر ماه در مسجد الجواد برگزار میشود .

وزارت دادگستری

بانهایت تاثر درگذشت مرحوم **میرابوالفتح صدر** پدر آقایان میروجیه‌اله صدر مدیر کل دفتر و میر احمد صدر کارمند این وزارت را باطلاع میرساند . مجلس ترحیم فقید سعید از ساعت ۵ تا ۷ بعد از ظهر روز یکشنبه ۲۰ تیر ماه در مسجد الجواد منعقد خواهد بود .

وزیرکاروامورا‌جتماعی

آ ـ ۱۰۷۱۹

بانهایت تاسف درگذشت مرحوم **میرابوالفتح صدر** ابوی بانوان اختراالملوك و توراندخت صدر کارمندان بازنشسته وزارت آموزش و پرورش و فخرالزمان صدر دبیر دبیرستانهای تهران را باطلاع میرساند.

مجلس ترحیم زنانه و مردانه فقید سعید روز یکشنبه بیستم تیرماه جاری از ساعت ۵الی ۷ بعد از ظهر در مسجد الجواد برگزار میگردد.

وزارت آموزش و پرورش

آ ـ ۱۰۷٦۵ ۱ـ۲

بانهایت تاسف درگذشت مرحوم **میرابوالفتح صدر** پدر هم مسلک گرامی آقای میروجیه‌الله صدر کاندیدای نمایندگی حزب ایران نوین از شهرستان قروه را باطلاع میرساندمجلس ختم آن فقید سعید از ساعت ۵ تا ۷ بعد از ظهر روز یکشنبه ۲۰ تیر ماه در مسجد الجواد منعقد خواهد بود .

حزب ایران نوین

آ ـ ۱۰۷۲۱

باکمال تاسف درگذشت پدر بزرگوار خود مرحوم **میرابوالفتح صدر** را باطلاع میرسانیم .

دکتر میروجیه‌اله‌صدر . اخترصدر . توران صدر . فخرالزمان صدر . آقاق صدر . میراحمدصدر .

خانواده‌های:صدر . آزادی . صمدزاده . متین . بواسحقی. مظاهری. مشیری. اردلان. امجد. مشیرزاده. مشیرپور. معتمد هاشمی . ترابی . عشقی . شهریور . منصوری . پارسی‌پور. ملك‌پور . بزرك‌منش . جهان‌آرا . عزب‌دفتری . رمضانی . کرمانی‌نژاد . دلاوری . یونسی . صبوری . خاکسار . مجید زمانی ، نبیلی . شریفی . طراوتی . مزینی . صیرفی . فداکار. ابوالملوکی . بهبهانی .

باکمال تاسف درگذشت **میرابوالفتح صدر** بزرك خاندان صدر را باطلاع دوستان و آشنایان میرسانند .

مجلس ترحیم زنانه و مردانه آنمرحوم روز یکشنبه ۲۰ر٤ر۵۰ از ساعت ۵ تا ۷ بعداز ظهر درمسجد الجواد میدان ۲۵ شهریور منعقد است .

آ ـ ۱۰۸۸۵

بعموم‌بازماندگان آنمرحوم مصیبت وارده را تسلیت میدهیم

بانهایت تاسف فوت **بانو زبیده پرتوی (وجیه‌الدوله)** را باطلاع بستگان و دوستان میرساند بنابر وصیت آن مرحومه هزینه ختم مردانه صرف خیریه خواهد شد . مجلس ختم زنانه روز شنبه ۱۹ر٤ر۵۰ از ساعت ۳ تا ۵ بعد از ظهر در خانقاه صفی علیشاه برگزار میشود .

منوچهر پرتوی . منصور پرتوی . ناصر پرتوی . فاطمه مینوئی ـ پری پرتوی ـ سرتیپ حسین مینوئی ـ دکتر محمد شفیع‌زاده

آ ـ ۱۰۸٤۱

بعموم بازماندگان آنمرحومه مصیبت وارده را تسلیت میدهیم .

خانواده های : ممتاز ، فتحی‌پور ، پورفتحی ، عدل ، رستموند ، سید امامی ، ثمری ، اشرفی ، نقدی ، حاذق‌اعظم، مجتهدی ، بهادری ، حکیمی ، اعتماد مقدم ، مرآت ، دها ، ساعد سمیعی ، خدادادی . فتح راضی . برزین . رفعتی مقدم، قوام صدری ، اتحاد، گردنیا ، والی ، بهارنو ،نمسه‌چی، فتحی ـ هاشمی ـ عظیمی ـ معین‌الملکی

با اندوه فراوان درگذشت ناگوار بانو **رطب‌ممتاز** مادر گرامی سرکار سرهنگ عزت‌اله ممتاز راکه ازبانوان خیر و نیک‌اندیش بوده‌اند باطلاع خویشان و دوستان و آشنایان میرسانند .

مجلس ختم زنانه و مردانه آن شادروان روز شنبه ۱۹ر٤ر۵۰ از ساعت ۵ تا ۷ بعداز ظهر در مسجد الجواد (میدان ۲۵ شهریور) برگزار میشود.

آ ـ ۱۰٦۷۹ ۱ـ۲

درگذشت‌مرحوم **حاج‌علی توسلی** بزرك خانواده‌توسلی را به اطلاع دوستان و آشنایان میرساند . مجلس ترحیم‌آن مرحوم درروز پنجشنبه ۱۷ تیرماه درکنگاور منعقد گردید و بهمین مناسبت نیز مراسمی درروز یکشنبه ۲۰ تیر ماه ساعت ۵ الی ۸ بعداز ظهر درسالن شماره ۱ بهشت زهرا برگزار می گردد .

حاج‌حسن توسلی . حسین ، قاسم ، عبدالله توسلی . محمدتوسلی . دکترعلی‌اکبرتوسلی . مهرانگیزتوسلی.علی‌اکبر، غلامعلی مشیری و خانواده های : توسلی . صالحی . عظیمی. ابراهیمی . انصاری . حبیبی . محکمی . دولت‌آبادی . ساری. اصلانی .

آ ـ ۲٤٦۷۸

با نهایت تاسف فوت ناگهانی همکار گرامی خود **سیدمحمد علوی** را باطلاع همکاران محترم میرسانم ضمن عرض تسلیت به بازماندگان آن مرحوم به آگاهی میرساند مجلس ختم آن مرحوم از ساعت۵تا ۷ بعداز ظهر روز شنبه ۱۹ر٤ر۵۰ در مسجد سلیمانی خیابان فرح‌آباد ژاله مقابل ساختمانهای بانک رهنی منعقد است .

آ ـ ۲٤٦۹۲ **امیر ارجمند**

خانواده های : حسینی علوی ـ اسدی ـ یزدی ـ دشتی امجدی ـ سجادی ـ امامی ـ زمانیان ـ یاوری ـ دهقان ـ کلهری ـ صفاری ـ ظفری ـ ذکائی ـ نبوی ـ فرخی ـ خسروی ـ رسولیان .

بانهایت تاسف درگذشت ناگهانی شادروان **سیدمحمدحسین علوی** را باطلاع دوستان و آشنایان میرساند مجلس ترحیم مردانه آن مرحوم از ساعت ۵ تا ۷ بعداز ظهر روز شنبه ۱۹ر٤ر۵۰ در مسجد سلیمانی خیابان فرح‌آباد ژاله مقابل ساختمانهای بانک رهنی و مجلس ختم زنانه در همان روزو ساعت‌در منزل آن مرحوم واقع در خیابان فرح‌آباد ژاله‌خیابان همایون ده متری صادقی پلاك ۱۳ منعقد میباشد.

باکمال تاسف مصیبت وارده را بعموم بازماندگان آنمرحوم تسلیت میدهیم

بااندوه فراوان درگذشت شادروان **علی‌اصغر صلاحی** پدر گرامی آقای ایرج صلاحی رئیس اداره خرید لوازم‌اداری شرکت را باطلاع میرساند. مجلس ختم آن‌مرحوم روز شنبه ۱۹تیرماه، ازساعت ۵ر۵الی ۷ر۵ بعدازظهر در مسجد مجد برگزار میشود .

آ ـ ۲٤۷۰۰ **شرکت برق منطقه‌ای‌تهران**

بدینوسیله درگذشت شادروان **علی اصغر صلاحی** کارمند بازنشسته شرکت دخانیات ایران را باطلاع دوستان‌وآشنایان آنمرحوم میرساند مجلس ختم فقید سعید از ساعت ½۵ تا ½۷ روز شنبه ۱۹ تیرماه ۱۳۵۰ در مسجد مجدبرگزارمیشود.

آ ـ ۲٤۷۵۸ **شرکت دخانیات ایران**

باکمال تاسف درگذشت آقای **علی‌اصغر صلاحی** عموزاده را به اطلاع دوستان و آشنایان میرساند مجلس ختم زنانه و مردانه آن فقید سعید روز شنبه نوزدهم تیر ماه از ساعت ۵ونیم الی ۷ ونیم بعدازظهر در مسجد مجد منعقد خواهد بود.

محمود صلاحی

خانواده‌های صلاحی ـ ایلخانی ـ مقبل ـ پیروزان ـ صادقی ـ نصیری ـ جلالی ـ میری ـ امیری ـ بهرامی ـ شریفها ـ دهقانی ـ رحیمی ـ کلریز ـ احسان ـ معتمد افشار ـ سروش ـ ملکپور ـ سیاوشی ـ باقری ـ ایزدمهر ـ مقدم ـ فاتح رضائی ـ سیف‌الهی ـ فرمگزلو ـ خداوردیان ـ کمال خانی ـ مستوفی‌زاده ـ فرخ‌زاد ـ مرتضائی ـ سلطان‌مرادی ـ قاضی مرادی .

بااندوه فراوان‌درگذشت ناگهانی **آقای علی‌اصغر صلاحی** را باستحضار دوستان و آشنایان میرساند مجلس ختم زنانه ومردانه آن شادروان روزشنبه‌نوزدهم تیر ماه ازساعت۵ ونیم الی ۷ ونیم بعداز ظهر در مسجد مجد منعقد خواهد بود.

عصمت صلاحی ـ ایرج صلاحی ـ فریدون صلاحی ـ نسرین صلاحی

آ ـ ۲٤۵٦٦

بعموم بازماندگان آنمرحوم مصیبت وارده را تسلیت میدهیم

بانهایت تاسف درگذشت مادر عزیزمان **بانو خدیجه بینای مطلق** را باطلاع دوستان و آشنایان میرساند مجلس ختم زنانه و مردانه از ساعت ۳ تا ٤و نیم بعد از ظهر روز شنبه ۱۹ تیرماه جاری در مسجد الجواد واقع در میدان ۲۵ شهریور برگزار خواهد شد .

سرهنگ دکتر محمد علی بینا ـ ناخدااحمدبینا ـ دکتر فاطمه بینا ـ دکتر محمودبینا ـ دکتر مهری رهرو ـ دکتر سید مجتبی موسوی‌زاده .

خانواده‌های نبی خانی ـ قندهاری ـ میرهادی ـ رهرو موسوی‌زاده ـ لواسانی ـ کوشا ـ شاعری ـ امتیازجو ـ مغربی شاداب فر ـ شیوادار ـ دیلمقانی ـ نوربخش ـ گیلزچی ـ جمعیان .

آ ـ ۱۰۷۲۵

بعموم بازماندگان آنمرحومه مصیبت وارده را تسلیت میدهم .

خانواده های عظیمی ـ کشمیری ـ یزدی ـ کمپانی ـ شیرازی ـ خاوند ـ تقدیری ـ پیشوائیان ـ صمدزاده ـ فدوی ـ تهرانچی ـ قربانی ـ امین ـ شکوهی ـ خطیبی ـ محسنی ـ زمزمیان ـ آقاسیان ـ دادفر ـ

بانهایت‌تاسف و تاثر درگذشت ناگهانی **سید احمدعظیمی** را باطلاع دوستان و آشنایان میرساند .

مجلس ترحیم مردانه از ساعت ۹ تا ۱۱ صبح روز شنبه ۱۹ر٤ر۵۰ در مسجد ابوالفضل واقع در خیابان تاج نرسیده به سه راه شهرآراء و مجلس زنانه عصر همان روز در منزل فقید سعید تشکیل خواهد بود .

آ ـ ۱۰۷۲۷

بعموم‌بازماندگان‌آنمرحوم مصیبت وارده را تسلیت‌میدهیم

بانهایت تاسف و تاثر فوت مرحوم **علی‌اصغر ضیائی** را باطلاع دوستان و آشنایان و همشهریهای محترم میرساند .

مجلس ختم آنمرحوم روز جمعه ۱۸ر٤ر۵۰ از صبح درمسجد جامع زاویه زرند ساوه و روز دوشنبه ۲۱ر٤ر۵۰ از ساعت ۵ تا ۷ بعداز ظهر درمسجد حاج‌حسن واقع در ارامنه شاهپور برگزار خواهد شد .

خانواده های : گلرو . رضائی . سرخیل . کشاورزی . قرمشیخلو . میرگلو . توکلی . تنها . برادران ضیائی .

آ ـ ۱۰۷۱۳

بعموم بازماندگان آنمرحوم مصیبت وارده را تسلیت میدهیم .

هوالذی‌لایموت

درمسجد کارخانه سیمان دورود

بانهایت تاسف درگذشت مرحومه مغفوره سعیده‌فرزند جناب آقای حاج‌اسماعیل مدنیان را باطلاع میرساند . مجلس ختمی به همین مناسبت از طرف کارخانه سیمان وبارفیت دورود درروز شنبه ۱۹ر٤ر۵۰ از ساعت ۵ بعداز ظهر درمسجد کارخانه سیمان دورود منعقد خواهد بود .

رئیس کارخانه سیمان دورود ـ مهندس لیل‌آبادی

آ ـ ۲٤٤۳٦

یادبود

اطلاعیه

روزجمعه۱۸ تیر ماه ۱۳۵۰ مصادف با سالروز درگذشت پدرم **شادروان ابوطالب شیروانی** میباشد .

بهمین مناسبت مجلس یادبودی از ساعت ٦ الی ½۷ بعد از ظهر درآرامگاه آن مرحوم واقع در امامزاده قاسم شمیران برگزار میگردد .

منوچهر شیروانی

آ ـ ۲٤۳۱۰

گل صبحدم از شاخ بر آشفت و بریخت
با باد صبا حکایتی گفت و بریخت
بد عهدی عمر بین که یک هفته ز شاخ
گل سر زدو غنچه کردو بشکفت وبریخت

بمناسبت شب هفت درگذشت جوان ناکام **شمس‌الدین طیبی** دانشجوی سال سوم رشته مهندسی شیمی دانشگاه صنعتی آریامهرمجلس‌یادبودی بر مزار آن مرحوم از ساعت چهار تا هفت بعداز ظهر روز یکشنبه بیستم تیر ماه دربابل درآرامگاه جوانان برگزار خواهدشد . حضور دوستان گرامی در این مجلس مایه شادی روح آن مرحوم و تسلای خاطر بازماندگان آن شادروان است .

آ ـ ۱۸۲۷ **خانواده طیبی**

بمناسبت دومین سالروز درگذشت فرزندعزیزمان دوشیزه **نیردهش کیش** وبیاددردها ، رنجها ،امید ها و آرزو های برباد رفته آن جوان ناکام مجلس تذکری درمنزل آن مرحومه از ساعت ٦ ونیم تا ۸و نیم بعداز ظهر روز یکشنبه ۲۰ر٤ر۵۰ منعقد است .

تشریف فرمائی سروران گرامی موجب تسلی خاطر بازماندگان و خشنودی روح او خواهد بود .

دهش‌کیش . مجذوب حسینی

آدرس ـ شمیران خیابان فرمانیه ـ کوی نداجنب دبیرستان ادونتیست کوی منصوریان بن‌بست ناصری پلاك ۳۰

آ ـ ۲٤٦۹۰

چهلمین روز

درگذشت عزیز از دست رفته شادروان **احسن‌نخستین مرتضوی** مصادف است با روز یکشنبه بیستم تیر ماه و بهمین مناسبت مراسمی از ساعت ٦ و نیم تا ۸ و نیم بعد از ظهر همانروزدر منزل آن مرحوم واقع در داودیه خیابان پرتو کوی نظام شماره ۲۲ برگزار خواهد شد .

خانواده مرتضوی . فرحوشی

آ ـ ۱۰۸۵۹

مجالس وعظ و سوگواری

فاطمة بضعة منی

بمناسبت ایام سوگواری حضرت زهرا علیهاالسلام ار تاریخ دوازدهم تیر ماه الی ده شب مجلس وعظ و خطابه برقرار است واعظ شهیر آقای نجم اعتمادزاده و دانشمند محترم جناب آقای حاج سید عبدالرضا حجازی مستفیض می‌فرمایند .

آدرس ـ سید خندان خیابان‌مینا منزل حاج‌حسن‌روغنی آخرین ایستگاه خط ۱۱۱

آ ـ ۲۳٤۰٦ ۲ـ٤

سپاسگزاری

ابوالقاسم شیوا و بانو از کلیه سروران و دوستان و خویشاوندان که بمناسبت درگذشت شادروان **بانو شیوا** مادر گرامی اظهار همدردی فرموده‌اند صمیمانه سپاسگزاری مینماید بعلت تالمات روحی از تشکر حضوری پوزش میطلبد .

آ ـ ۲٤٦۸۰

تسلیت

همکار ارجمند جناب‌آقای عزت‌الله ممتاز

بانهایت‌تاسف مصیبت درگذشت‌مادر گرامیتان‌رابجنابعالی و دیگر بازماندگان تسلیت میگوئیم .

آ ـ ۲٤٦۷۲ **بانك صادرات ایران**

جناب آقای مهندس علی معین

کارکنان شرکت ملاوی بانهایت تاسف درگذشت برادر گرام و دانشمندتان استاد دکتر محمدمعین که ضایعه جبران ناپذیر برای زبان و ادبیات فارسی است تسلیت گفته سلامت و بقاء عمر جنابعالی و کلیه بازماندگان را خواستارند .

مهندس شمس‌الدین نهاوندی

آ ـ ۱۰۸۹۵

جناب آقای عزت‌اله ممتاز

ریاست محترم بانک صادرات شعبه مستقل بازار

فوت مرحومه مادر گرامیتان را تسلیت گفته سلامتی و بقای عمر جنابعالی را از درگاه خداوند متعال خواهانیم.

آ ـ ۲٤۷٤۸ **اکبر تهرانی ـ محمدرضا سعیدی‌نژاد**

سرکار سرهنگ عزت‌الله ممتاز

کارکنان این شرکت مصیبت وارده را بجنابعالی‌وخانواده محترم تسلیت عرض نموده وخود را در غم آنجناب شریک می‌دانند .

آ ـ ۱۰۷٤۷ **شرکت اخترماشین**

سرکار سرهنگ عزت‌الله ممتاز

درگذشت مادر گرامی آنجناب موجب نهایت تاسف و تاثر میباشد بدینوسیله حضور جنابعالی و خانواده محترم تسلیت عرض مینمایم .

آ ـ ۱۰۷٤۷ **هرمز شاهرخشاهی**

جناب آقای دکتر رضا اصفهانیان

مدیر منطقه بیمه های اجتماعی گیلان

کارکنان اداری و بهداری سازمان بیمه های اجتماعی بندرپهلوی خود را درغم شما شریك میدانند .

آ ـ ۲٤٤۲٦

فرهنك راسپردچوعلامه دهخدا . دست معین وگفت‌معین است بی‌ریا . اومردورفت‌گوی چه‌سازیم بی‌معین . یارب‌معین دیگری بفرست از برای ما . بدوست عزیزم دکتر معین‌تسلیت میگویم .

آ ـ ۲٤٤۳۰ **لشت‌نشاء ـ دکترمهرگان**

جناب آقای مهندس علی‌معین

باکمال تاسف و تاثر درگذشت مرحوم استاد گرامی معین را از صمیم قلب تسلیت عرض میکنم .

آ ـ ۲٤٤۳٤ **آبادان ـ ناصر درستکار**

خانواده محترم طیبی

مارا درغم خود شریك بدانید .

ازطرف دانشجویان سال سوم شیمی دانشگاه صنعتی آریامهر

آ ـ ۲٤٦۵۸

آقای سرهنك عزت‌الله ممتاز بانهایت تاسف و تاثر مصیبت وارده را بجنابعالی تسلیت عرض نموده بقای عمر و سلامتی سرکار و فامیل محترمتان را آرزومندیم .

اخوان تحویلیان

آ ـ ٤٦۸۲

جناب‌آقای امیرکاردار ممیزکل مالیات های تهران

باکمال تاسف و تاثر مصیبت وارده را بجنابعالی و خانواده محترمتان تسلیت عرض مینماید .

مصطفی لواسانی . جوادکی‌تاش . اصغر انصاری . محمدرضا ناصری . ناصر ترابی . حسین جبارزادگان . جواد سمیعی . جمال‌الدین طباطبائی . اسدالله وحیدیان. کمال‌الدین غیاثی . صمدسالك . عباس صادقی . جوادیزدی .

آ ـ ۱۰۷۳۱

کارکنان اداره کاریابی جنوب غرب

بانهایت تاثر وتاسف فوت‌نابهنگام شادروان **احمد عظیمی** را به بازماندگان آنمرحوم از صمیم قلب تسلیت عرض می‌کنیم

درخشانی ـ یزدانی ـ ابراهیمی ـ مدیرزارع ـ علی‌اکبری

آ ـ ۲٤٦۹٦

کارکنان شرکت برق منطقه‌ای تهران با نهایت تاسف درگذشت شادروان **علی‌اصغر صلاحی** پدر گرامی آقای‌ایرج صلاحی رئیس اداره خرید لوازم اداری شرکت را به عموم خانواده‌های سوگوار بخصوص بهمکار ارجمند خود تسلیت گفته و برای کلیه بازماندگان سلامت و شکیبائی آرزودارند.

آ ـ ۲٤۷۰۲

با کمال تاسف فوت نابهنگام آقای شمس‌الدین طیبی دانشجوی دانشگاه صنعتی آریامهر را به‌خانواده‌اش صمیمانه تسلیت عرض نموده خودرا درغم ایشان شریک میدانیم.

دانشجویان و کارکنان دانشگاه صنعتی آریامهر

آ ـ ۲٤۷۰٤

سرکار علیه خانم تاجماه ممتاز

درگذشت مادر گرامیتان را تسلیت عرض نموده ازدرگاه احدیت بقاء خاندان محترم ممتاز را مسئلت میدارد .

آ ـ ۱۰۷۰۳ **شرکت ساختمانی موازی**

جناب آقای مهندس معین

مهندسین و کارمندان و کارکنان شرکت هود با اندوه فراوان مصیبت وارده را تسلیت عرض می نمایند .

آ ـ ۱۸۲۱

جناب آقای مهندس علی معین

بانهایت تاسف درگذشت عالیقدر دکتر محمدمعین برادر گرامتان را صمیمانه تسلیت عرض میکنم .

آ ـ ۱۰۷۱۱ **مرتضی بهارآئین**

خانواده محترم طیبی

مصیبت وارده را صمیمانه تسلیت گفته و خود را درغم از دست دادن دانشجوی عزیزمان با شما شریک میدانیم.

دانشکده شیمی دانشگاه صنعتی آریامهر

آ ـ ۱۰۸۷۹

سرکار سرهنگ ممتاز

اینجانب بنمایندگی از طرف کارکنان و کارمندان شرکت اخترلیفت درگذشت مادر گرامی‌سرکار را بشما و خانواده گرامیتان تسلیت عرض مینمایم.

تورج شاهرخشاهی

آ ـ ۱۰۷٦۳

جناب آقای ممتاز

ریاست محترم بانک صادرات ایران ـ شعبه بازار

بانهایت تاثر و تاسف درگذشت مادر گرامیتان را تسلیت عرض نموده و خودرا دراین مصیبت شریک میدانم

آ ـ ۱۰۷۵۹ **هژبر یزدانی**

کارکنان اداره مشاغل وکاریابی شمال‌غرب تهران

بانهایت تاسف درگذشت ناگهانی همکار عزیز خود آقای سید احمد عظیمی را بهمسر و یگانه فرزندش صمیمانه‌تسلیت عرض مینماید .

نیکو . ستوده. جوادی. اسکندری. مرادمند. حاجیلو زندپور. فخاری. طاهریان. شیرزادی. زاهدی.

آ ـ ۱۰۷۲۹

دنباله‌حوادث‌شهرستانها

زنهای یك محله برای گرفتن آب لوله‌کشی در شهرداری اجتماع کردند

مقارن ظهر دیروز گروهی اززنان «محله نوبهار» تبریز که عده آنها بالغبر ۳۰ نفر میشد در محوطه شهرداری این شهر اجتماع‌کردند این زنها که هرکدام چند بچه همراه آورده بودند بمقامات شهرداری اعلام کردند : تا روشن نشدن وضع تامین آب مشروب در خانه‌هایشان ، شهرداری را ترک نخواهند گفت :

نماینده زنان طی گفت و گوئی‌با خبرنگار مادر تبریز اظهار داشت: ماهمگی اهل محله نوبهار وآخونی این شهریم واز سال‌گذشته تابحال اقساط‌خود را برای گرفتن آب لوله‌کشی مرتبا پرداخت کرده‌ایم ، اما یک سال سپری شده و سازمان آب برای لوله‌کشی آب در خانه های‌ما اقدامی نکرده است وما که ازجهت آب مشروب در مضیقه هستیم برای کسب تکلیف به شهرداری پناه آورده‌ایم.

خبرنگار ما در پایان گزارش‌خود افزود :

پس‌از چند ساعت شهردار تبریز بوسط اجتماع زنان آمد ، و به‌آنها قول داد هرچه زودتر با مراجعه به سازمان آب ، به مشکل آنها رسیدگی کند .

کارگر در آتش سوخت !

آبادان : کارگری در آبادان در آتش‌سوخت. وی «عریضی» نام داشت و در یکی از خانه های کارگری محله «پیروزآباد» آبادان سکنی گزیده بود .

دختر این کارگر که در آشپزخانه دچار آتش سوزی شده بود ، از پدرش استمداد کرد و «عریضی» بخاطر نجات او بکام حریق افتاد .

آتش سوزی بعلت‌باز ماندن شیر اجاق گاز رویداد .

سقوط اتومبیل به رودخانه

شمیران : یک اتومبیل هنگامی که در جاده اوشان حرکت‌می‌کرد، بعلت نامعلومی به‌رودخانه کنار جاده سقوط کرد .

در این حادثه سرنشینان اتومبیل بنامهای رضا سوهانکی ۳۲ ساله . محمد ۳۵ ساله و غلامرضا تصری ۳۰ ساله مجروح شدند .

در بازار تهران

نگرانی صادر کنندگان خشکبار

حدود سه هزار تن برگه زردآلو محصول سال قبل آذربایجان نا فروش مانده است . از این مقدار ، دو هزارتن آن ناسالم و غیرقابل صدور است . در محافل بازار خشکبار ضمن اظهار نگرانی از موجودی برگه زردآلو سال گذشته ، نسبت به سمپاشی سردرختیها بوزارت کشاورزی هشدار داده میشود .

یکی از تجار صادر کننده عمده خشکبار امروز گفت : مقداری از میوه نارس زردآلو سال جاری آذربایجان که در سطح وسیعی دچار آفت‌زدگی شده برای وی به تهران فرستاده شده است .

این تاجر عمده ضمن نشان دادن میوه آفت زده گفت : باغداران آذربایجان‌که‌محصول عمده سبزه ، بخصوص برگه زردآلو صادراتی کشور را تهیه میکنند عموما از وضعی که برای محصول سال جاری پیش آمده است اظهار نگرانی می کنند .

این تاجر صادر کننده‌اضافه کرد : فقط میوه آندسته از باغدارانی که در آذربایجان قدرت مالی سمپاشی‌راداشته‌اند از آفت‌زدگی محفوظ مانده است ، ولی قسمت عمده میوه باغات آذربایجان بعلت عدم سمپاشی آفت زده است .

در محافل بازار خشکبار گفته شد : علاوه بر آنکه برگه میوه های آفت زده و ناسالم غیرقابل صدور خواهد بود بطور کلی نمیشود . میوه آفت دیده را بصورت‌کنسروپاکمپوت درآورده و صادر نمود .

*** قیمت**

سطح قیمت‌ها در بازار داخلی و خارجی برای‌برگه زردآلو بدین شرح است :قیمت هر جعبه ده کیلوئی زردآلودر بازار داخلی ۲۲۵ تا ۲٤۰ ریال و هر تن‌برگه زردآلو صادراتی بین ٤۰۰ تا ٤۲۰ دلار .

نام سه فضانورد شوروی بر کتیبه سه دبستان یادبود در کنار ماهواره مخابراتی همدان نصب میشود

دراجرای‌فرمان شاهنشاه‌آریامهر مبنی برنامگذاری‌سه دبستان از مدارس‌یادبود جشنهای‌شاهنشاهی بنام سه فضانورد روسی که در سانحه هوائی اخیرکشته شدند ، اداره کل آبادانی و مسکن همدان ضمن کمیسیونی با حضور آقای عون جزایری فرماندار کل همدان وآقای محمدی نماینده اعزامی والاحضرت شاهدخت اشرف‌پهلوی اعلام کرد که‌سه دبستان‌درا‌طراف ماهواره مخابراتی همدان آماده است تا فرمان همایونی اجرا شود.

بنابگزارش خبرنگار ما در همدان مقدمات‌اینکارفراهم‌شده‌که‌درصورت تائیدپس‌ازتشریف‌فرمائی‌والاحضرت اشرف پهلوی به همدان نام فضانوردان. شوروی بر کتیبه سه دبستان یادبود نصب خواهدشد.

بقرار اطلاع والاحضرت شاهدخت اشرف پهلوی روز سه شنبه ۲۲ تیرماه جاری به همدان سفر خواهند کرد.

اطلاعیه

بقراریکه پاره‌ای‌ازجراید راجع به‌تقسیمات کشورو تبدیل بعضی از فرمانداریهای کل به استانداری اخباری در جراید منتشرکردند بدینوسیله وزارت کشور باطلاع عموم میرساند که چنین تصمیمی تاکنون نه در وزارت کشور اتخاذ شده و نه در هیات دولت بلکه موضوع تقسیمات کشور درمراحل مطالعات متخصصین اموراجتماعی واقتصادی میباشد و بهیچوجه اخباریکه در جراید برای‌تقسیمات کشور درج شده است موردتایید وزارت کشور نمیباشد .

---

۲ جوان باتهام قصد دستبرد به بانك دستگیر شدند

دوجوان بدنبال نزاع بایک کارمند بانک صادرات شعبه «شاهپور» تبریز باتهام قصد سرقت موجودی بانک بازداشت شدند .

این دو که رشید ۲۱ساله فرزند رسول‌و اسماعیل ۱۹ ساله فرزند حسین میباشند دیروز توسط ماموران کلانتری بخش ۲ تبریز بازداشت شدند

بنابه اظهار آقای توحیدی رئیس بانک صادرات شعبه مذکور رشید و اسماعیل با چند تن دیگر طبق نقشه قبلی وارد بانک شده بودندو هنگامی که میخواستند موجودی بانک را بسرقت‌ببرند نامه‌رسان بانک بنام جعفرقلی خوش‌نوازبرای جلوگیری از کار سرقت باجوانان مذکور به نزاع پرداخت پس‌از اطلاع جریان به کلانتری ۲ چند تن از متهمان متواری شدند و دو تن مذکور دستگیر گردیدند .

گزارش خبرنگار ما در تبریز حاکی است : اسماعیل یکی از متهمان در بازجوئی های اولیه گفت : من با دوستم رشید ببانک رفتیم . رشید بیرون بانک‌ایستادو من برای واریز کردن وجهی به داخل بانک رفتم . دراین موقع نامه‌رسان بانک وارد شد و گفت دوستم قصد دستبردبه بانک دارد. منکه از این تهمت‌ناراحت شده بودم با او نزاع کردم و لحظه‌ای بعد مارا دستگیر ساختند .

پرونده این دو جوان به آگاهی بخش دو ارجاع گردید و تحت رسیدگی قرار گرفت .

در تبریز شایع است اتهام وارده باین دو جوان روی اختلافات قبلی صورت گرفته است .

حمله اقلیت به دولت در مورد خانه سازی و انتخابات

بقیه از صفحه ٤

دبیر کل حزب مردم افزود: سلیقه‌های اجتماعی را نمیتوان با یک ماده واحده تغییر داد. مردم ایران هنوز به‌زندگی در آپارتمان عادت نکرده‌اند ودلشان میخواهد که یک چهار دیواری اختیاری داشته‌باشند البته‌منظور من از این حرف عملی نبودن زندگی در آپارتمان نیست‌بلکه معتقدم که آپارتمان نشینی‌باید رواج یابد ولی این پروژه نباید بدون آموزش مردم عملی شود.

دکتر کنی در پایان سخنان خود ضمن حمله شدید به‌حزب اکثریت در مورد شعارهای‌نصب شده در خیابانها گفت تنها یك مشت افراد حزبی نمیتوانندفخر و احتشام پاسداری و اجرای اصول انقلاب را منحصر به‌خود بدانند .

انقلاب ایده شاهنشاه‌بود که باکوشش مردم جامه‌عمل بخود پوشید و مجریان واقعی‌انقلاب همه مردم ایران هستند .

هنگامی که شاهنشاه اصول انقلاب راعرضه کردند،پاسداران امروزی اکثرا کیف مدرسه در دست داشتند .

برای آگاهی زرتشتیان تهران

حوزه‌اخذرای برای‌زرتشتیان تهران فقط تالار جشنگاه خسروی واقع در شماره ۸ کوچه زرتشتیان خیابان‌قوام السلطنه شمالی محل انجمن‌زرتشتیان تهران‌تعیین‌شده بنابراین همکیشان‌ارجمندبادر دست داشتن کارت انتخاباتی‌وورقه‌رای‌ازساعت۷بامداد‌تا۱۲ واز ساعت ۱۳ تا ۱۹ روز جمعه ۱۸ تیر ماه ۱۳

اطلاعات ۱۳۰۴

پنجشنبه ـ هفدهم تیرماه ۱۳۵۰
پانزدهم جمادی‌الاول ۱۳۹۱ـ هشتم‌ژوئیه ۱۹۷۱
شماره ۱۳۵۳۹ ـ سال چهل‌وششم
استخراج دکتر ریاضی کرمانی

ساعات شرعی

اذان صبح . . . . . ساعت ۳و۳ دقیقه
طلوع آفتاب ساعت٤ و٥٤دقیقه
ظهرشرعی . . . . . ساعت ۱۲و۱۰دقیقه
اذان مغرب . . . . . ساعت ۷و٤۰ دقیقه

فردا در سراسر کشور رأی گیری میشود

دفاتر ثبت‌نام درسراسر کشور دیروز ساعت ده شب بسته‌شد. وزارت کشور امروزاعلام‌داشت که فردا جمعه هیجدهم تیر ماه روزاخذرای در سراسر کشور است .

کسانیکه در مدت‌دوهفته گذشته اقدام به دریافت کارت الکترال کرده‌اند از سحرگاه روزجمعه به پای‌صندوق‌هارفته‌ورای‌خواهند داد .

درسراسر تهران سیصد ویك حوزه‌اخذرای وجود دارد .این حوزه ها درمحلات‌مختلف‌تاسیس شده و دارندگان کارت های الکترال باید به پای‌این‌صندوقها رفته ودر آنجا رای بدهند .

ستادانتخاباتی حزب‌ایران‌نوین سازمانهای صنفی، کارگری ، زنان، جوانان رادر تهران بسیج کرده‌واین سازمانهامامورهدایت رای‌دهندگان به حوزه های‌رای‌گیری هستند . امسال کاندیداها همراه‌افرادخانواده‌خودبه‌حوزه ها مراجعه کرده و هر یك‌در حوزه مشخص‌رای‌خواهند داد .

اخذرای‌درسراسر مملکت‌فردا ازساعت۷ صبح شروع وساعت پنج‌بعداز ظهر پایان می‌یابد . مسئولان حوزه ها فقط برای ناهار یکساعت فرصت خواهند داشت .

نه‌ناهار ونه‌اتوبوس

ستاد انتخاباتی‌حزب‌ایران‌نوین امروزاعلام کردکه‌رای دهندگان خودباید باوسیله شخصی ویا عمومی‌پای‌صندوق‌رفته‌ورای بدهند وآنها اظهارداشتند که امسال سنت‌های گذشته شکسته شده‌و برخلاف گذشته نه اتوبوس در اختیار افراد گذارده میشود و نه ناهارداده می شود .

درآخرین ساعات‌دیروز آقایان دکترشادمان استاندار استان مرکزی ،فرماندار تهران‌وروسای انجمن های نظارت برانتخابات سناوشورا از حوزه های‌اخذرای بازدید کردندودر یکی ازحوزه ها ثبت‌نام کرده‌وکارت الکترال دریافت داشتند . استاندار و روسای انجمن های نظارت ضمن بازدید از حوزه ها دستورتامین احتیاجات‌این‌مراکزراصادر کردند

صندوق های رای‌امروزبوسیله هفده کامیون به حوزه های‌رای‌گیری حمل شد.بامداد فرداین صندوقها بوسیله‌انجمن های فرعی‌بازرسی شده وپس‌ازحصول اطمینان ازخالی بودن آنها لاك‌و مهرشده وبرای رای‌گیری در اختیار حوزه‌ها قرارداده خواهد شد .

* دراتاق بازرگان

گروهی از بازرگانان ، مدیران صنایع و اصناف وابسته به اتاق بازرگانی و صنایع ومعادن، بعد از ظهر دیروز در محل اتاق اجتماع کردند . در این اجتماع سناتور دکتر طاهر ضیائی رئیس اتاق بازرگانی و صنایع و معادن ایران در مورد لزوم شرکت در انتخابات و انجام این وظیفه ملی صحبت کرد .

در پایان این جلسه‌کلیه‌حاضران باتفاق سناتوردکتر طاهرضیائی به یکی از حوزه های انتخاباتی مراجعه کردند و کارت الکترال گرفتند .

بقیه در صفحه چهارم

جناب آقای فرهاد هرمزی

موفقیت جنابعالی در کنگره جهانی تبلیغات و احرازمقام اول‌دنیارا در تبلیغات خدمات عمومی بشما و همکارانتان تهنیت‌میگویم وامیدوارم سازمان فاکوپا درخدمت‌بشاه‌وملت توفیق‌بیشتری بدست آورد .

سرگرد محمد مردانی

Wishes MARRY with MADAM or MISS:
Cont. on page 2

میوه فعلا فراوان است ولی در ماه های آینده تهران با کمبود میوه مواجه‌میشود

درحالیکه فعلامیوه‌درتهران فراوان‌است ولی کمبودتولید برای‌ماههای‌آینده ایجادنگرانی میکندوپیش‌بینی میشود قیمت‌ها گران شود. (شرح در صفحه چهارم)

مجلسین جدید،هفتم شهریور گشایش می‌یابند

مجلس شورای ملی سالگرد مشروطیت‌را امسال با معدودی مهمان جشن میگیرد .

رئیس مجلس شورای ملی علت اتخاذ این تصمیم را انجام تعمیرات ساختمانی در باغ بهارستان یاد کرد .

* دوره جدید مجلسین

آقای‌مهندس عبدالله ریاضی اشاره کرد دوره جدید قانون‌گذاری‌مجلسین بجای چهاردهم مهرماه که در آئین نامه داخلی پیش‌بینی گردید ، در نیمه اول شهریورماه افتتاح میشود (این خبردر شماره سی و یکم‌خرداد چاپ‌شده‌است) . بعد ازگشایش دوره جدید مجلسین ، اولین جلسه علنی بریاست مسن ترین نماینده و عضویت شش تن از جوان ترین نمایندگان در هیات رئیسه باعنوان منشی که در طرفین‌رئیس‌هنگام تشکیل جلسه علنی قرار میگیرند ، کار دوره جدیدعملا آغاز میگردد ، منتهی

بقیه در صفحه۳۹

دانش آموزان پنجم ابتدائی نمی‌توانند در امتحانات متفرقه ششم ابتدائی شرکت کنند

سخنگوی وزارت آموزش‌و پرورش امروز اعلام کرد : طبق آئین‌نامه امتحانات،دانش‌آموزان نمی‌توانند در یکسال بیش از یك کلاس طی‌نمایند ، بنابراین دانش‌آموزانی‌که در خرداد ماه سال جاری‌درامتحانات پنجم شرکت نموده‌اند حق‌شرکت در امتحانات ششم ابتدائی شهریور ماه سال جاری (بطور متفرقه) رانخواهند داشت .

جایزه ارج برای شاگرد اول کنکور دانشکده فنی

کارخانجا ت‌ارج هرسال به شاگرد اول کنکور دانشکده‌فنی با شرایط خاصی مبلغ یکصد هزار ریال جایزه وکمك هزینه تحصیلی میپردازد .

این جایزه بخاطر کمك به دانشجویان طراز اول و ایجاد انگیزش برای‌خوب‌درس‌خواندن وکسب دانش مهندسی درمیان جوانان، همه ساله پرداخت میشود .

برنده جایزه دانشجوئی است که مجموع یا معدل نمرات او در کنکور داوطلبان ورود به دانشکده فنی دانشگاه تهران بیش از دیگران باشد و لزوما در همین دانشکده ثبت‌نام کرده و به‌تحصیل خود ادامه دهد.

برنده جایزه همچنین میتواند در مدت تعطیلات تابستانی دانشگاه در کارخانه های ارج به کارآموزی اشتغال ورزد و اگر مایل باشد پس از پایان تحصیلات به استخدام شرکت ارج درآید. پرداخت این‌جایزه گام مثبت دیگری است که ارج در راه کمك به‌پیشرفت صنعت کشور برمیدارد .

وزارت تعاون و امور روستاها ،ناظر بر درستی و کار صحیح شرکت های تعاونی

تشکیل مجمع عمومی عادی با شرکت حداقل ۷ نفر میسر است

*** عضوی که‌ازشرکت تعاونی اخراج میشود ، نمیتواند شکایت خودرا به‌بازرسان شرکت تسلیم کند .**

در قانون شرکتهای تعاونی فصل چهارم اختصاص به تشکیل مجمع عمومی دارد که بایستی نحوه دعوت و تشکیل جلسات شرکتهای تعاونی طبق ضوابطی باشد که در این فصل گنجانیده شده‌است. فصل چهارم شامل ۱۳ ماده وچند تبصره میباشد که از ماده ۲٦ شروع و تاماده ۳۸ ادامه دارد .

در این فصل صور مختلف‌تشکیل مجامع عمومی بصورت عادی ویا فوق‌العاده عنوان شده است و ضمنا معلوم گردیده که شرط تشکیل مجمع عمومی چگونه میباشد . فصل چهارم عینا به شرح زیر مورد تصویب قرار گرفته است :

فصل چهارم ـ مجمع عمومی

ماده ۲٦ ـ مجامع عمومی با تصمیم اکثریت اعضای‌هیات‌مدیره، یا بر اساس درخواست مقامات‌یا اشخاص زیر بوسیله هیات‌مدیره دعوت به تشکیل میشود :

۱ـ بازرس یا اکثریت بازرسان .
۲ـ یک پنجم اعضای شرکت .
۳ـ وزارت تعاون وامورروستاها.
٤ـ وزارت کار و امور اجتماعی در مورد شرکت های تعاونی کارگری .

تبصره ـ در صورت استنکاف هیات مدیره از دعوت تشکیل مجمع عمومی ، وزارت تعاون و امور روستاها (یا وزارت کارو امور اجتماعی در موردشرکت‌های تعاونی کارگری) میتواندمستقیما مجمع عمومی را برای موضوع یا موضوعاتی که مورد نظر است دعوت کند .

ماده ۲۷ ـ دعوت مجامع عمومی با قید دستور و روز و ساعت و محل تشکیل آن باید حداقل‌پانزده روز قبل از تشکیل جلسه بوسیله انتشار آگهی در جراید محلی ویا الصاق آگهی در مراکز و معابر حوزه عمل و محل‌کارشرکت ویا دعوتنامه کتبی انجام گیرد .

تبصره ـ تجدید دعوت تشکیل مجمع عمومی نباید بیش از ۱۰ روز از تاریخ مقرر برای جلسه‌ای که تشکیل نشده‌است‌بطول‌انجامد.

ماده ۲۸ ـ جلسه مجمع عمومی را رئیس هیات مدیره و در غیاب او یکی از اعضای هیات مدیره افتتاح میکند . در جلسه مجمع ابتدا برای انتخاب یک رئیس و یک نایب‌رئیس ، یک منشی و سه نفر از میان اعضا اقدام خواهد شد .

تبصره ـ مجمع عمومی که طبق مفاد تبصره ماده ۲٦ این قانون دعوت و تشکیل میشود بوسیله مسن‌ترین عضو حاضر در جلسه افتتاح خواهد شد .

ماده ۲۹ ـ صورت‌جلسات‌مجامع عمومی و تصمیمات متخذ در آن توسط منشی مجمع دردفتر مخصوصی ثبت میشود و بامضای رئیس و منشی مجمع و نظار خواهد رسید و رونوشت‌آن‌بوسیله رئیس مجمع به هیات مدیره ابلاغ میگردد .

تبصره‌ـ صورت جلسات مجامع عمومی بعنوان اسناد شرکت‌بایدهمواره عینا درشرکت محفوظ بماند .

* پیشنهادات جلسه

ماده ۳۰ـ هریک از اعضاء میتواند منتها ظرف پنج‌روزقبل ازتشکیل مجمع عمومی‌موضوع دیگری را غیراز موضوعاتی که در دعوتنامه تشکیل مجمع قید شده است برای طرح در همان مجمع توسط منامی که مجمع عمومی را دعوت کرده است پیشنهاد کند. مقام دعوت کننده مجمع مکلف است پیشنهادمربوط را در مجمع طرح کند تا در صورت تصویب در دستورقرار گیرد. در غیراینصورت پیشنهاد طرح هر موضوع جدید در جلسات مجمع از طرف هریک ازاعضاء موکول استبه موافقت رئیس مجمع و تصویب اکثریت اعضاء حاضر درجلسه ودر هر دو مورد اتخاذ تصمیم درباره موضوع یا موضوعاتی که علاوه‌بر دستورجلسه آگهی شده بمجمع پیشنهاد میشود به جلسه بعدی که حداکثر۲۵روز بعدتشکیل میگردد موکول‌خواهد شد .

* صور مجمع عمومی

ماده ۳۱ـ مجمع عمومی شرکت تعاونی به ۳ صورت‌زیر تشکیل میشود :

۱ـ مجمع عمومی موسس موضوع فصل سوم این قانون.
۲ـ مجمع عمومی عادی.
۳ـ مجمع عمومی‌فوق‌العاده.

ماده ۳۲ـ مجمع‌عمومی‌عادی حداقل سالی‌یکبار ظرف ششماه پس از پایان سال مالی شرکت تشکیل میشودودر مواردمقتضی میتوان‌درهرموقع از سال‌مجمع عمومی عادی‌را بطورفوق‌العاده تشکیل داد .

ماده ۳۳ـ وظایف‌مجمع‌عمومی عادی بشرح زیر است :

۱ـ انتخاب هیئت مدیره و بازرس یا بازرسان و یا تغییر هر یک از آنها .
۲ـ رسیدگی واتخاذ تصمیم درباره ترازنامه و حساب سود و زیان شرکت پس از استماع گزارش هیئت‌مدیره و بازرسان.
۳ـ اخذ تصمیم درباره‌گزارشها وپیشنهادهای‌حسابرسان‌براساس نتایج حسابرسی شرکت .
٤ـ تعیین خط‌مشی وبرنامه های شرکت وتصویب بودجه و تعیین ضوابط ومعیارهای لازم برای حقوق و دستمزد ومیزان تضمین ابوابجمعی مدیر عامل وکارکنان شرکت(بنابه پیشنهاد هیات مدیره) .
٥ـ اخذتصمیم نسبت‌بذخایر و پرداخت سود سهام و مازاد درآمدوتقسیم آن‌طبق اساسنامه
٦ـ اتخاذ تصمیم درباره پیشنهادهای هیات‌مدیره درمورد اعتبارات درخواستی ویاسرمایه گذاریهای شرکت .
۷ـ تصویب آئین نامه های معاملات و سایر آئین نامه‌های داخلی شرکت .
۸ـ اتخاذ تصمیم در باره شکایت عضوی که اخراج شده ویا کسیکه درخواست عضویت او از طرف هیات مدیره‌پذیرفته نشده استیاارجاع امربه‌هیاتی مرکب از پنج نفر از اعضاء مجمع‌عمومی، تصمیم متخذه از طرف مجمع عمومی یاهیات‌پنج نفری قطعی است .

تبصره‌ـ عضو اخراج شده حق دارد اعتراض خود راکتبا بوسیله بازرس یا بازرسان ویا در غیاب آنها از طریق نماینده وزارت تعاون و امور روستاها (یا وزارت کار وامور اجتماعی در مورد شرکتهای تعاونی کارگری) اعلام داردتادرنخستین مجمع عمومی مطرح گردد ودر اینصورت میتواند برای دادن توضیحات لازم‌بدون داشتن‌حق رای در مجمع شرکت نماید.

۹ـ تصویب تغییرات سرمایه‌در دوره‌مالی‌قبل،همچنین‌تعیین‌مبلغی که بابت بازپرداخت سهام اعضای سابق در دوره مالی بعد باید پرداخت شود .

۱۰ـ اتخاذ تصمیم درباره عضویت شرکت در شرکت ها و اتحادیه های تعاونی و میزان سهام یا حق عضویت سالانه پرداختی به اتحادیه طبق موازین این قانون .

۱۱ـ رسیدگی واتخاذ تصمیم درباره سایر اموری که به‌مجمع پیشنهاد میشود و منطبق با اساسنامه شرکت باشد

حداقل شرکت اعضاء

ماده ۳٤ـ مجمع عمومی عادی با حضور حداقل نصف بعلاوه یك اعضاء یا وکلای‌آنها رسمیت پیدا میکند و درصورت دست نیامدن حدنصاب مذکور مجمع عمومی باید با رعایت مفاد تبصره ماده ۲۷ حداکثر برای ۱۵ روزبعدبا همان‌دستور جلسه قبلی تجدیددعوت شود .

جلسه دوم با عده حاضر که نباید از هفت‌کمترباشد رسمیت خواهد یافت .

در صورت عدم تشکیل جلسه دوم هر ذیحقی میتواند برای رسیدگی به موضوع ویا انحلال شرکت به وزارت تعاون و امور روستا ها (یا وزارت کار وامور اجتماعی در مورد شرکت های تعاونی کارگری) مراجعه نماید.

ماده ۳٥ـ تصمیمات مجمع عمومی عادی با اکثریت اعضاء حاضر در مجمع اتخاذ میشود.

تبصره ـ درصورتی که در جلسه مجمع عمومی مذاکرات به اخذ تصمیم منتهی نشود جلسه بعنوان تنفس تعطیل می گردد و جلسه‌بعدی که منحصرا برای تعقیب مذاکرات واتخاذ تصمیم درباره‌دستور جلسه‌قبلی تشکیل میشود نباید از جلسه اول بیش‌از ٤۸ ساعت بطول انجامد .

بقیه در صفحه۳۹

با اینکه بانک عمران مبتکر جوائز عالی است
امّا... تنها به جایزه اکتفا نمی کنیم
مُعتقدیم :
پس انداز باید زندگی ساز باشد
با استفاده از مزایای حساب تشکیل سرمایه
همهٔ پس اندازکنندگان در بانک عمران
تا یک میلیون ریال
با شرایط آسان وام دریافت میدارند

کاخ جوانان

مسابقه آفشین کاخ مرکزی جوانان

کاخ مرکزی جوانان برای بزرگداشت جشن‌دوهزار وپانصدمین سال بنیانگذاری شاهنشاهی ایران طرح یك آفیش«پوستر» رابه مسابقه می گذارد .
واجدین شرایط زیر می توانند در این‌مسابقه شرکت نمایند .
۱ـ اعضای شعب کاخ جوانان «تهران‌وشهرستانها » .
۲ـ جوانان غیر عضو که‌سن آنها حداکثر۳۰ سال ودارای تحصیلات دیپلم به بالا باشند .
۳ـ هنرجویان موسسات هنری وابسته به‌وزارت فرهنك‌وهنر .

مشخصات پوستر

۱ـ فقط جمله دوهزار وپانصدمین سال بنیانگذاری شاهنشاهی ایران به فارسی خوانا در روی آفیش نوشته شود نوشتن غیر از جمله‌فوق حتی امضاء مانع شرکت پوستردر مسابقه خواهد شد .
۲ـابعاد آفیشها ۸۰×۱۲۰ سانتی مترو بطور عمودی ارائه شود .
۳ـ به جز رنك سفید که رنك کاغذاست بیش‌از سه رنك ساده با ترکیبی به کاربرده نشود .
٤ـارائه آفیشها روی کاغذیاشاسی‌آزاد است.
٥ـ شرکت کنندگان می توانند بیش ازیك آفیش برای شرکت‌در مسابقه ارائه نمایند ولی‌به هرشرکت کننده بیش‌از یك‌جایزه تعلق نخواهد گرفت .
نام و آدرس کامل شرکت کننده باید در پشت آفیش قید گردد .
واجدین شرایط ردیف‌یك‌دو قطعه‌عکس ویك‌برك تاییدیه ازشعب کاخ جوانان .
واجدین شرایط ردیف‌دو : دو قطعه‌عکس و فتوکپی‌آخرین مدرك تحصیلی« دیپلم به‌بالا» .
واجدین‌شرایط‌ردیف سه : دو قطعه‌عکس وگواهی موسسه هنری‌که در آن‌مشغول تحصیل‌می‌باشند .
آفیش های تهیه شده بایستی حداکثر تا۱۵امرداد ماه ۱۳۵۰ به نشانی تهران ـ بالاتر ازسه‌راه ضرابخانه کاخ مرکزی جوانان به‌مسئول طرح‌وبرنامه‌ایفاد گردد .
درشهرستانهائیکه شعب کاخ جوانان دائر می‌باشد . آفیشهاوسیله‌مسئولین شعب تاتاریخ فوق‌الذکرجمع آوری‌وبه نشانی فوق فرستاده‌شود .
آفیشهای رسیده توسط هیئت‌داوران‌مرکب‌از پنج نفر شرح زیر :
الف ـنماینده وزارت فرهنك و هنر .
ب ـ نماینده دانشکده هنر های زیبای‌دانشگاه تهران
ج ـ نماینده دانشکده هنر های تزئینی .
د ـ یك‌نفر گرافیست آزاد .
ه ـ نماینده یکی از موسسات تبلیغاتی‌معتبر .
پس‌از داوری به‌برندگان اول‌تا سوم جوایز نقدی اعطاء وآفیش نفر اول تکثیر وبه عنوان افیش مخصوص این‌جشن‌دراختیارامور تهران، جشن شاهنشاهی ایران گذارده خواهد شد .
کاخ جوانان می تواند نسبت به آفیش‌های شرکت کنندگان برای عکس برداری ، گراور ، فیلم و هرگونه نمایشی بدون داشتن‌حق انحصاری تاپایان سال کوروش‌اقدام‌نمایند. بازگرداندن آفیشها از ۱۵ فروردین ۱۳۵۱ تاپایان ماه مذکور امکان پذیر خواهد بود .
شرکت کنندگان بااطلاع ازشرایط یادشده بالا دراین مسابقه شرکت می‌نمایند .

جوایز عبارتند از :
نفر اول مبلغ ۵۰۰۰۰ ریال .
نفر دوم مبلغ ۳۵۰۰۰ ریال .
نفر سوم مبلغ ۲۰۰۰۰ ریال .

جناب آقای فرهاد هرمزی

پیروزی درخشان سازمان فاکوپا در بدست آوردن مقام‌اول جهانی‌تبلیغات خدمات عمومی را به‌آن دوست ارجمندتبریك‌گفته و آرزو دارم در کسب افتخار برای کشور همواره موفق باشید

مهندس حسین رضیائی
معاون انستیتو تکنولوژی‌تهران

آ ـ ۲٤٦۳۰

اجوتک
تجهیز کننده آزمایشگاه
(دوره‌راهنمائی)
محل نمایشگاه : خیابان پهلوی اول
عباس‌آباد تلفن ٦۲۸٥۰۲

وزارت بهداری
اداره کل بهداری تهران
آموزشگاه بهیاری رازی
آموزشگاه‌بهیاری‌رازی‌باشرایط‌زیر عده‌ای داوطلب دختر و پسر می‌پذیرد :
دارابودن گواهینامه دوره اول دبیرستان
سن بین ۱٦ تا ۲٦
ارائه برك معافیت ویاپایان خدمت وظیفه (برای پسران)
از بین کلیه داوطلبان تعدادی از طریق امتحان ورودی و مصاحبه انتخاب خواهند شد . داوطلبان میتوانند برای کسب اطلاعات بیشتر و ثبت‌نام از اول تیر ماه تا پایان مرداد همه روزه از ساعت ۸ تا ۱۲ ظهر با دردست داشتن چهار قطعه عکس ٤×٦ ،اصل شناسنامه‌ودو برك فتوکپی آن وتاییدیه‌مدرك تحصیلی بدفتر آموزشگاه واقع در امین آباد شهر ری مرکز پزشکی رازی مراجعه نمایند .
امتحان ورودی دوم شهریور ساعت هشت بامداد در سالن کنفرانس مرکز پزشکی رازی برگزارخواهدگردید.

اطلاعیه شرکت‌سهامی تلفن‌ایران

شرکت سهامی تلفن ایران بدینوسیله تغییراتی‌راکه درجهت بهبود وضع ارتباط تلفنی پایتخت **ازنیمه‌شب۱۹ر٤ر٥۰ لغایت ۳۱ر٤ر٥۰ بتدریج** پدید خواهد آمد بمنظور آگاهی عموم، بخصوص مشترکان محترم منطقه **بجریش** بشرح زیر اعلام میدارد :

الف ـ شماره‌های شش رقمی که رقم دوم سمت چپ آنها (٥) تبدیل به (۷) میشود بترتیب عبارتند از:

شماره قدیم	شماره جدید
۱ـ ۸٥۰۰۰۰ الی ۸٥۰۲۹۹	۸۷۰۰۰۰ الی ۸۷۰۲۹۹
۲ـ ۸٥۰۸۰۰ الی ۸٥۰۹۹۹	۸۷۰۸۰۰ الی ۸۷۰۹۹۹
۳ـ ۸٥۱۰۰۰ الی ۸٥۱۹۹۹	۸۷۱۰۰۰ الی ۸۷۱۹۹۹
٤ـ ۸٥۲۰۰۰ الی ۸٥۲۷۹۹	۸۷۲۰۰۰ الی ۸۷۲۷۹۹

ب ـ شماره‌های پنج رقمی‌که با حذف رقم دوم سمت چپ (٥) وجایگزینی‌عدد ۷۰ بجای آن تبدیل به شش رقمی می‌شوند .

شماره قدیم	شماره جدید
۸٥۳۰۰ الی ۸٥۷۹۹	۸۷۰۳۰۰ الی ۸۷۰۷۹۹

پ ـ شماره‌های پنج رقمی که با حذف‌رقم ٥ وجایگزینی عدد ۷۲ بجای‌آن‌تبدیل به شش رقمی میشوند .

شماره قدیم	شماره جدید
۸٥۸۰۰ الی ۸٥۹۹۹	۸۷۲۸۰۰ الی ۸۷۲۹۹۹

ت ـ شماره‌های پنج رقمی که باافزایش‌عدد ۷ بعداز رقم اول سمت‌چپ تبدیل به شش رقمی میشوند :

شماره قدیم	شماره جدید
۱ـ ۸۳۰۰۰ الی ۸۳۹۹۹	۸۷۳۰۰۰ الی ۸۷۳۹۹۹
۲ـ ۸٤۰۰۰ الی ۸٤۹۹۹	۸۷٤۰۰۰ الی ۸۷٤۹۹۹

اداره کل توسعه شرکت سهامی تلفن ایران

م . الف ٤٦٦۷ آ ـ ۲۳٥٤۰ ۱ـ٤

دنباله برنامه چهاردهمین هفته مسابقه‌های فوتبال قهرمانی باشگاههای تهران

راه‌آهن ـ برق ساعت ٤ بعدازظهر
عقاب ـ قصر یخ ساعت ٦ بعدازظهر
تاج ـ افسر ساعت ۸ بعدازظهر
جمعه ۱۸ تیرماه ۱۳۵۰ (فردا)ـ استادیوم امجدیه

آجرماشینی بانك رهنی ایران‌خوش رنك ـ محکم و بعلت سبکی وزن برای حمل بشهرستان ها باصرفه است .
قیمت پای کوره همان ۱۰۰۰ ریال برای ۱۰۰۰ قالب است .
نشانی محل فروش:فروشگاه بانك رهنی ایران ـ خیابان فردوسی