عراق خاک ایران را بمباران کرد

۱۵ ایرانی کشته و ۳ نفر مجروح شدند

ایران به عراق شدیدا هشدارداد و خونبها و خسارت خواست

تعدادی خانه در قریه «کهنه لاهیجان» مورد اصابت بمب قرار گرفت و ویران شد

هواپیماهای «میگ» عراق در آسمان پیرانشهر با دفاع ضد هوائی ایران روبرو شدند

ایران از عراق به شورای امنیت شکایت کرد.
در صفحه ٤

قطعات سالم و منفجر نشده یکی از بمب هائی که جنگنده های عراقی دیروز برقریه‌بی‌دفاع «کهنه لاهیجان» ایران از توابع پیرانشهر فرو ریختند و در محل حفاظت می شود. ایران دیروز برای چندمین بار به تجاوزات مستمر قوای عراقی در مرزهای کشور به شورای امنیت شکایت برد و عراق را متوجه عواقب وخیم ادامه این تجاوزات کرد. (عکس از لطیف کریم زاده خبرنگار اطلاعات در پیرانشهر)

۲۴ صفحه
اطلاعات
شنبه ۱۶ شهریور ماه ۱۳۵۳ ـ شماره ۱۴۵۰۲ تکشماره ۱۰ ریال

حضرت آیت‌الله شاهرودی درگذشت

★ والاحضرت شاهپور غلامرضا پهلوی از طرف شاهنشاه در مجلس ترحیم شرکت کردند

مجالس سوگواری مرجع عالیقدر تشیع در تهران و شهرستانها برگزار شد
در صفحه ٤

حضرت آیت‌الله شاهرودی

تلگرام های تسلیت شاهنشاه

بمناسبت درگذشت حضرت آیت‌الله العظمی حاج سید محمود شاهرودی مرجع‌عالی تشیع در نجف اشرف ، تلگرام های تسلیتی ازجانب شاهنشاه آریامهر به حضرت آیت‌الله العظمی آقای خوانساری و همچنین به حضرت حجت‌الاسلام حاج سید محمد شاهرودی فرزند مرحوم آیت‌الله شاهرودی مخابره شده است . متن تلگرام شاهنشاه آریامهر به حضرت آیت‌الله العظمی آقای خوانساری باین شرح است:

حضرت آیت‌الله العظمی جناب آقای خوانساری ـ تهران

خبر بسیار تاسف اور درگذشت حضرت آیت‌الله شاهرودی سانحه بزرگی برای قاطبه ملت شیعه اثنی‌عشری و موجب کمال تاثر و تاسف خاطر ما است این ضایعه مولمه را بحضرت مستطاب عالی و عموم شیعیان جهان تسلیت میگوئیم .

کاخ سعدآباد ـ ۱۴ شهریور ماه ۵۳ ـ شاه

● از جانب شاهنشاه آریامهر همچنین تلگرام دیگری به نجف اشرف مخابره شده که متن آن از این قرار است:

حضرت حجت الاسلام حاج سید محمد شاهرودی ـ نجف اشرف ، عراق .

خبر مولمه درگذشت حضرت آیت‌الله شاهرودی والد ماجد حضرتعالی که ضایعه بزرگی برای عالم تشیع میباشد موجب نهایت تاسف خاطر ماست تاسف و تسلیت مخصوص خودمان را بشما و عموم خاندان آن فقید سعید اظهار میداریم .

کاخ سعدآباد ـ ۱۴ شهریور ماه ۵۳ ـ شاه

از آسمان طلا بر سر قهرمانان ایرانی میبارد

۱۱ مدال طلای واترپلو بر سینه قهرمانان ایرانی

وزنه‌برداران ما با ۲۴ مدال به مقام قهرمانی بازیهای آسیائی رسیدند

★ بدنبال حادثه مصدومیت در روی پیست شمشیرباز ژاپنی مورد عمل جراحی قرار گرفت

در صفحات ۳ ـ ٤ ـ ٥ ـ ۹ ـ ۱۰ ـ ۱۱

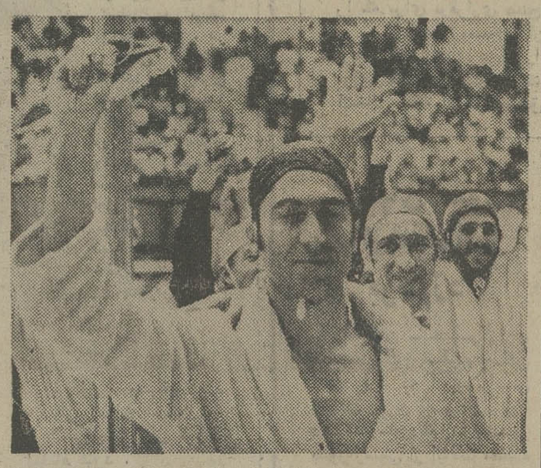

حسین توکلی کاپیتن تیم ملی واترپلوی ایران، بیشابیش یاران پیروزمند خود فیروز محمدی دروازبان ایران نیز پشت سرش دیده میشود.

اسامی قبولشدگان

★ مدرسه عالی ریاضیات و مدیریت اقتصادی کرج ، دانشکده حسابداری شرکت ملی نفت و مدرسه عالی ادبیات و زبانهای خارجی .

صفحات ۱۷ و ۱۹

در اجرای فرمان آموزش رایگان نخست‌وزیر اعلام کرد :

شهریه مدارس غیردولتی به مردم پس داده میشود

حقوق مدیران ، معلمین و کارکنان مدارس خصوصی از طرف دولت پرداخت میشود

بادستور تازه نخست‌وزیر تحصیل در کودکستان‌ها، دبستانها و مدارس راهنمائی بکلی مجانی خواهد بود

دولت شهریه کامل دانش آموزان مدارس خصوصی را پرداخت کرد .

در صفحه ۲۱

درماه مرداد شاخص بهای کالاها کاهش یافت

امروز اداره آمار اقتصادی بانک مرکزی ایران اعلام داشت :

شاخص بهای کالاها و خدمات مصرفی در تهران درمردادماه ۱۳۵۳ نسبت به ماه قبل کاهش یافت .

ادامه کاهش بهای اکثر میوه‌ها و سبزیهای تازه علت اصلی تنزل شاخص بهای کالاها و خدمات مصرفی در تهران بود .

بهای سیمان نیز کاهش یافت .

دنباله کتاب حلقه اول

شاهکار سولژنیتسین

از امروز در صفحه ٦ چاپ میشود

بدینوسیله از کلیه سروران و دوستان که در مراسم تشییع و تدفین و مجالس ختم همسرم شادروان مهندس خورسندیان شرکت و همدردی فرموده‌اند سپاسگزاری نموده سعادت همگان را از خداوند خواستارم .

فرشته خورسندیان (آذری)

خانواده خورسندیان و خانواده های وابسته

بدینوسیله از کلیه سروران و دوستان و اقوام که در مراسم تشییع و تدفین و ترحیم شادروان مهندس هوشنگ خورسندیان حضور یافته ویا بوسیله تلگراف و جزاید قلوب افسرده بازماندگان را تسلی بخشیده‌اند صمیمانه تشکر نموده سعادت و سلامت همگی را از خداوند مسئلت دارند .

با اندوه فراوان درگذشت **آقای حاجی محمود دادفر** پدر محترم دوست عزیزم جناب آقای دکتر حبیب دادفر نماینده مجلس شورای ملی و دبیر کل انجمن دوستی ایران و ترکیه را باطلاع میرساند . مجلس ترحیم آن شادروان از ساعت چهار الی شش بعد از ظهر روز سه‌شنبه نوزدهم شهریورماه در مسجد مجد منعقد میگردد.

دکتر منوچهر اقبال

جناب آقای دکتر دادفر نماینده محترم مجلس شورای ملی و نماینده مرکزی جمعیت شیرو خورشیدسرخ

با نهایت تاسف و تاثر درگذشت جناب آقای حاج محمود دادفر والد ماجد آن جناب را که در سمت نایب‌رئیس جمعیت مراغه یک عمر خدمات شایانی بشیرو خورشید مراغه مبذول داشته‌اند از طرف خود و هیئت مدیره تسلیت عرض نموده ، طول عمر جنابعالی را از درگاه خداوند بزرگ مسئلت دارم .

مدیرعامل شیرو خورشید سرخ مراغه ـ محمدخسروی

جناب آقای دکتر دادفر نماینده محترم شهرستان مراغه

بانهایت تاسف و تاثر درگذشت جناب آقای حاج محمود دادفر والد ماجد آن جناب را که یک عمر خدمات شایانی بامالی قدرشناس مراغه مبذول داشته‌اند از طرف خود و اتحادیه‌های صنفی تسلیت عرض و بقاء عمر بازماندگان آن مرحوم را از خداوند متعال مسئلت داریم .

رئیس اتاق اصناف مراغه ـ حاج غلامحسین خسروی

جناب آقای دکتر دادفر نماینده محبوب شهرستان مراغه

با نهایت تاسف و تاثر درگذشت جناب آقای حاج محمود دادفر پدر بزرگوار آن‌جناب را از طرف خود و اهالی قدردان مراغه و اعضاء انجمن شهر صمیمانه تسلیت عرض و سلامتی و طول عمر جنابعالی را ازخداوند متعال مسئلت دارد .

رئیس انجمن شهر سیدحسن صدر کبیر

جناب آقای دکتر دادفر معاون محترم دبیر کل حزب ایران نوین

بانهایت تاثر درگذشت پدر بزرگوارتان را که مدت نیم قرن خدمت صادقانه بمردم مراغه داشته‌اند، بحضور آن‌جناب و عموم مردم حق‌شناس مراغه تسلیت عرض میکنیم.

ابوقداره فرماندار مراغه ـ دلیرحقیقی شهردار مراغه

مسئله گوشت یخ‌زده برای همیشه حل میشود

طرح آزمایش حمل گوشت گوسفند تازه از خارج باموفقیت انجام شد

متخصصین استرالیائی و ایرانی پس از بازدید از لاشه‌ها موفقیت پروژه را اعلام کردند
در صفحه ۲۱

پذیرش داوطلب برای تربیت بهیار
در صفحه ۹

آیا میدانید؟
در صفحه ۱۱

پرویز صیاد ـ مری آپیک ـ نوذر آزادی در

مظفر

یک کمدی جدید وبیسابقه

اطلاعیه وزارت علوم و آموزش عالی
در صفحه ۲۱

آگهی پذیرش دانشجو برای مدرسه عالی ساختمان

(رشته ساختمان‌سازی ورشته دکوراسیون ومعماری داخلی)
در صفحه ۲۱

یک موفقیت ممتاز دیگر برای داوطلبان دانشکده افسری باامتیازات بیشتر بیمانند
در صفحه ۲۲

یک شانس دیگر برای قبولشدگان کنکور پزشکی ارتش شاهنشاهی
در صفحه ۳

آگهی ثبت نام دانشجویان سالهای قبل مدرسه عالی بازرگانی رشت
شرح در صفحه ۲۱

آگهی انتشار تمبر یادگاری
در صفحه ٥

اطلاعیه مرکز آزمون‌شناسی

درباره مسابقه ورودی رشته های مدیریت دوره شبانه دانشگاه آذرآبادگان
در صفحه ۷

نیاز به پزشک متخصص پوست وداخلی
در صفحه ۲۱

تصمیم:

نخستین و بزرگترین تصمیم در زندگی هر جوان مربوط به انتخاب شغل است .

پیش از گرفتن چنین تصمیم حیاتی، به امتیازات استثنائی خدمت در نیروی هوائی شاهنشاهی توجه فرمائید .

در صفحات ۱۱ وآخر

جلسه فوق‌العاده انجمن متخصصین بیماریهای زنان و مامائی ایران

آقای پروفسور پانیزل استاد دانشکده پزشکی پاریس در ساعت ۱۱ صبح روز یکشنبه ۱۷ شهریور ماه در آمفی‌تئاتر بیمارستان جهانشاه صالح راجع به پدیده های جدید درفیزیولوژی و ساختمان جفت به زبان انگلیسی سخنرانی خواهند کرد .

از همکاران محترم خواهشمند است در این جلسه شرکت فرمایند . انجمن متخصصین بیماری های زنان و مامائی ایران

اطلاعیه مرکز آزمون‌شناسی

درباره مسابقه ورودی دانشکده تکنولوژی دانشگاه آذرآبادگان
در صفحه ۱۶

ثبت نام دانشجویان سال دوم و به بالای دانشگاه تهران
در صفحه ۱۶

اطلاعیه مرکز آزمون‌شناسی

درباره مسابقه ورودی مدرسه عالی تکنولوژی سمنان
در صفحه ۱۶

آگهی مناقصه
در صفحه ۱۵

ترکیه، قبرس را محاصره دریائی کرد

نیکوزیا ـ خبرگزاری فرانسه ـ یک مقام مجاز در نیکوزیا اظهار داشت که جزیره قبرس تحت محاصره دریائی ترک ها قرار گرفته و کلیه کشتی هائی که به بندر لیماسول ، تنها بندری که زیر کنترل یونانیهای قبرس می باشد ، نزدیک میشوند بدقت مورد بازرسی قرار می گیرند معذلک مقامات یونانی قبرس از هرگونه تفسیری در این باره خودداری میکنند .

یک روزنامه یونانی قبرس دیروز نوشت که هدف ترکیه از محاصره دریائی قبرس جلوگیری از اعزام نیروهای کمکی نظامی یونان به جزیره است . درحال حاضر تنها دو دالان دریائی باریک برای عبور کشتی ها آزاد است . یکی از این کریدور ها به بندر لیماسول در جنوب جزیره و دیگری به پایگاه نظامی انگلیس در بیست کیلومتری جنوب غربی فاماگوستا منتهی میشود .

روزنامه یونانی با اشاره به اینکه یک کشتی یونانی حامل مواد خوراکی برای پناهندگان از طرف یک هلیکوپتر انگلیسی مورد بازرسی قرار گرفته و این سئوال را مطرح کرده است که چه کسی قبرس را محاصره کرده است . ترک ها، انگلیسی ها یا آمریکائیها .

روزنامه از دولت قبرس خواسته است که این مسئله را در سازمان ملل متحد مطرح کند .

یک روزنامه دیگر قبرسی نوشته است که دستگاه های رادار گارد ملی حضور دوازده کشتی جنگی را درنزدیکی ساحل پافوس ضبط کرده است .

از سوی دیگر روزنامه « خلقین سسی » که به زبان ترکی در قبرس منتشر میشود نوشته است که نیروهای مسلح ترکیه گارد ملی قبرس در کرنیا اخطار کرده است که هرچه زودتر به محاصره دهکده ترک نشین « ونس » پایان دهد .

ناظران سیاسی در نیکوزیا بدنبال اولتیماتوم نیروهای ترک اظهار عقیده کردند که نیروهای ترکیه میخواهند خطوط خود را در مغرب جزیره تا دهکده « کرنیا » توسعه دهند. از طرف دیگر شب گذشته در طول خط سبز که جامعه ترک و یونانی را از یکدیگر جدا میکنند تیراندازی شدیدی روی داد که دو ساعت طول کشید و بدنبال آن صد ها خانواده یونانی خانه های خود را ترک کرده و بسوی مناطق امن تری فرار کردند .

دیروز کلری دس کفیل ریاست جمهوری قبرس و دنکتاش رهبر جامعه ترک های قبرس بایکدیگر درباره مسئله پناهندگان مذاکره کردند و پس از آن یک سخنگوی رسمی دولت قبرس تاکید کرد که ناوگان جنگی ترکیه قسمتی از جزیره را محاصره دریائی کرده است وی گفت هدف این محاصره جلوگیری از رسیدن قوای کمکی به گارد ملی قبرس است .

آمریکا مسئله قطع کمک نظامی به ترکیه را مورد بررسی قرارداد

واشنگتن ـ خبرگزاری فرانسه ـ رابرت اندرسون سخنگوی وزارت امور خارجه آمریکا اظهار داشت که ایالات متحده همچنان مشغول بررسی مسئله کمک نظامی به ترکیه است .

سناتور « توماس ایگلتون » روز پنجشنبه در مجلس سنای آمریکا اظهار داشت که پرزیدنت فورد راهی دیگر جز قطع فوری کمک های نظامی آمریکا به ترکیه در پیش ندارد .

کی سینجر وزیر امور خارجه آمریکا نیز اعلام داشت که ایالات متحده تمام کوشش خود را بکار خواهد برد تا بحران قبرس بطور شرافتمندانه حل شود .

وی افزود جای انکار نیست که بحران قبرس محیط روابط آتن و واشنگتن را تیره کرده است ولی او کوشش خواهد کرد که مناسبات دو کشور بحال عادی باز گردد و دو ملت یونان و آمریکا بیش از پیش بیکدیگر نزدیک شوند .

خروج پاپادوپولوس از یونان ممنوع شد

آتن ـ اسوشیتدپرس ـ دولت یونان دیروز اعلام کرد که سرهنگ « جورج پاپادوپولوس » رهبر کودتای سال ۱۹۶۷ حق ندارد این کشور را ترک کند ، گفته میشود که پاپادوپولوس ممکن است محاکمه شود . دولت در عین حال به همسر « پاپادوپولوس » نیز اخطار کرد که نباید از یونان خارج شود . همسر دیکتاتور سابق یونان متهم به فساد شده است . این دستور نخستین اقدام دولت جدید علیه رهبران نظامی سابق یونان است .

ملاقات وزیر خارجه یونان با ماکاریوس

پاریس ـ رویتر ـ زرژماوروس وزیر خارجه یونان دیشب در پاریس اعلام کرد که در نظر دارد روز شنبه (امروز) با اسقف ماکاریوس رئیس جمهور برکنار شده قبرس درجایی از اروپا ملاقات کند .

ماوروس که این تصمیم را دریک مصاحبه رادیویی فاش میکرد حاضر نشد جواب دهد که ملاقات وی با ماکاریوس دقیقا در کجا صورت خواهد گرفت .

وزیر خارجه یونان دیروز در آغاز سفرهایش به چند کشور اروپایی وارد پاریس شد و قرار است بعدا از آلمان غربی و بلژیک نیز دیدن کند .

هنوز معلوم نیست که ملاقات وزیر خارجه یونان با ماکاریوس در پاریس و یا در پایتخت دو کشور دیگر اروپای باختری که به آنها سفر خواهد کرد صورت خواهد گرفت .

دیروز « ساموارا ماچل » رهبر جبهه آزادی بخش موزامبیک « فره لیمو در « لوزاکا » پایتخت زامبیا با وزیر خارجه پرتغال در مورد تاریخ استقلال موزامبیک توافق کرد . در عکس « کنت کواندا » رئیس جمهوری زامبیا (نفر سمت راست) در حالیکه صندلی رهبر استقلال طلبان موزامبیک را قبل از آغاز مذاکرات نگهداشته دیده میشود.
عکس رادیوئی یونایتدپرس

توافق برای استقلال موزامبیک

● لوزاکا ـ رویتر ـ مذاکرات مربوط به اعطای استقلال به مستعمره پرتغالی موزامبیک که بین نمایندگان جبهه آزادی بخش این سرزمین آفریقایی و نمایندگان دولت پرتغال در لوزاکا انجام میگرفت به توافق کامل منجر شد و نمایندگان هر دو طرف این مطلب را تایید کردند.

انتظار میرود قرارداد مقدماتی اعطای استقلال به موزامبیک امروز در لوزاکا امضاء شود .

اخبار کوتاه جهان

۹۰ موشک امریکا ناپدید شد

● هایدلبرگ ـ دیروز اعلام شد که ۹۰ موشک ضد تانک امریکائی در یکپایگاه امریکا در آلمان ناپدید شده است. در حال حاضر ماموریں امریکائی و آلمانی جستجوی وسیعی را برای پیدا کردن این موشکها آغاز کرده‌اند.

معالجه سرطان ظرف ۱۰ سال

● بیت‌المقدس ـ رویتر ـ بیماری « لمفوسی‌تیک » مزمن که شایع ترین نوع بیماری سرطان خون در کودکان است طبق پیش بینی یک پزشک دانشمند آمریکائی ممکن است ظرف ۱۰ سال آینده بطور کامل کنترل و مداوا شود.

پیام عرفات به کشورهای سوسیالیستی

● بیروت ـ خبرگزاری وفا گزارش داد که یاسر عرفات رئیس کمیته اجرائیه سازمان آزادی بخش فلسطین ضمن پیام هائی که برای رهبران کشور های سوسیالیستی فرستاده درخواست کرده است که از طرح قطعنامه مربوط به طرح مسئله فلسطین در اجلاسیه آینده مجمع عمومی سازمان ملل متحد پشتیبانی کنند .

خبرگزاری وفا اضافه کرد که پیام هائی در این زمینه برای فیدل کاسترو نخست وزیر کوبا ، چائوشسکو رئیس جمهوری رومانی و سایر کشور های سوسیالیستی فرستاده شده است .

درگذشت ۵ قلوها

● مادرید ـ آسوشیتدپرس ـ چهار نوزاد از ۵ قلو هایی که روز چهارشنبه گذشته در « گومزسولیس » واقع در اسپانیا بطور پیشرس بدنیا آمده بودند جان سپردند . از نوزادانی که درگذشته‌اند یکی پسر و سه نوزاد دیگر دختر بوده‌اند . آخرین نفر از ۵ قلو های اسپانیایی یک دختر است که وضع وی وخیم گزارش داده شده است . اینها اولین ۵ قلو هایی بودند که تاکنون در اسپانیا بدنیا آمده‌اند .

وزن هر یک از ۵ قلو ها بطور متوسط ۶۰۰ گرم بوده است .

جرالدفورد از اقتصاددانان کمک خواست

واشنگتن ـ رویتر ـ جرالد فورد رئیس جمهوری آمریکا از کارشناسان اقتصادی ایالات متحده خواست که برای پایان دادن به تورم و تثبیت اوضاع اقتصادی آمریکا طرحهای جدیدی ارائه دهند و تمام هم خود را در این راه مصروف دارند . رئیس جمهوری آمریکا در یک نطق رادیو تلویزیونی تاکید کرد که مبارزه با تورم در راس برنامه های دولت وی قرار دارد و گفت که پایان دادن به این آهنگ غیر قابل تحمل در آمریکا بزمان نیاز دارد و نباید از اقتصاددانان انتظار معجزه داشت ولی راههائی هم وجود دارد که میتواند اضطراب را به این وضع پایان دهد وی اساتید و اقتصاددانان ۲۰ دانشگاه آمریکائی را مامور کرده است که شیوه های عملی پایان بخشیدن به تورم را یافته و طرحهائی ارائه کنند .

تکذیب اظهارات جرالدفورد

● پاریس ـ رویتر ـ سفارت کشور آفریقایی سومالی در پاریس دیروز اظهارات اخیر جرالدفورد رئیس جمهور آمریکا را دایر بر اینکه اتحاد شوروی یک پایگاه نظامی درسومالی دراختیار دارد تکذیب کرد .

سخنگوی سفارت سومالی در پاریس اظهار داشت که سخنان اخیر رئیس جمهور آمریکا مفهومی جز مداخله علنی در امور داخلی یک کشور مستقل و حاکم بر سرنوشت خویش ندارد و سخنان وی بکلی بی‌اساس است .

ناوگان شوروی در سومالی

● لندن ـ خبرگزاری فرانسه ـ روزنامه دیلی اکسپرس دیروز نوشت که هم‌اکنون تعداد زیادی هواپیماهای میگ ۲۱ ایلیوشین ۸۲ ساخت شوروی وهمچنین مقادیری تانک از نوع ت ۵ در سومالی متمرکز شده است .

این روزنامه اضافه کرده است که در حال حاضر چندین واحد از ناوگان جنگی شوروی نیز در « بربرا » در ساحل شمالی سومالی لنگر انداخته‌اند. ظاهرا فعالیت نظامی شوروی در این منطقه به باز شدن راه کانال سوئز در آینده نزدیک ارتباط دارد .

کنفرانس وزیران غرب برای مبارزه با تورم

● پاریس ـ یونایتدپرس ـ ژان پیرفورداد وزیر دارائی فرانسه اعلام کرد که روزشنبه (امروز) کنفرانس ۵ جانبه وزیران دارایی و خزانه‌داری فرانسه ـ آمریکا ـ انگلیس ـ آلمان غربی و ژاپن در فرانسه گشایش خواهد یافت تا به مسئله تورم رسیدگی کند .

ایدی امین به شوروی میرود

● لندن ـ رویتر ـ رادیو کامپالا اعلام کرد که ژنرال امین رئیس جمهور اوگاندا در سال آینده بطور رسمی به اتحاد شوروی سفر خواهد کرد. نیکلاپادگورنی صدر هیئت رئیسه شورای عالی اتحاد شوروی ژنرال امین را دعوت کرده است که از روسیه دیدن کند و سفیر شوروی در کامپالا این دعوت را به امین ابلاغ کرده است.

اقیانوس هند ، منطقه صلح

● کلمبو ـ رویتر ـ کنفرانس بین‌المجالس کشور های مشترک‌المنافع که در کلمبو پایتخت سیلان (سری‌لانکا) تشکیل شده است علی‌الاصول پیشنهاد کشور های غیرمتعهد را دایر براینکه اقیانوس هند یک منطقه صلح اعلام شود پذیرفت ولی برخی از نمایندگان ابراز تردید کردند که این پیشنهاد عملی باشد .

تایمز : دنیا باید به کردهای عراق کمک کند

لندن ـ رویتر ـ روزنامه تایمز لندن دیروز در یک مقاله اساسی اظهار نظر کرد که خواه شورش کردهای شمال عراق درهم شکسته شود ویا سرکوب نگردد ـ بهر حال لازم است که در سطح بین‌المللی عملیات امدادی تازه‌ای برای کمک به غیر نظامیان کرد و تخفیف آلام آنها صورت گیرد .

تایمز لندن نوشته است که تعرض نظامی ارتش عراق در شمال این کشور که از اوایل اوت سال جاری تاکنون در پیشرفت بوده است به اعتقاد همه ناظران بزرگترین تعرضی است که تاکنون برضد خود مختاری طلبان کرد تحت رهبری ژنرال بارزانی برپا شده است.

تایمز اضافه کرده است که طبق گزارش منابع کرد ارتش عراق ۹۰ هزار نفر از نیروهای آکیپو ۳۰ هزار نفر از افراد ذخیره راهمراه با صدها دستگاه تانک و هواپیما های بمب افکن ساخت شوروی انواع توپولوف وسوخوی و میگ برضد کردها وارد کارزار کرده است .

تعداد پیش‌مرگان کرد در حدود ۶۰ هزار نفر است که تنها با سلاحهای سبک و تعداد کمی از آتشبار های ضد هوایی و توپهای صحرایی مجهز هستند .

امتیاز بزرگ کرد ها در این جنگ همان امتیاز های سنتی است : کرد ها مردمی کوهستانی هستند که از سر زمین خود دفاع می کنند . آنها با اوضاع جغرافیایی خاک خود آشنایی دارند و در نتیجه قدرت تحرک آنها نیز بیشتر است. علاوه براین رشادت فوق‌العاده‌ای دارند و روحیه آنها نیز بسیار خوب است باتمام این تفاصیل کرد ها اعتراف می کنند که تعرض جاری ارتش عراق دشوارترین آزمایشی است که تاکنون برای خصوصیات رزمی کردها پیش آمده است .

صدام حسین « مردنیرومند » رژیم بعثی عراق آشکارا عزم خود را جزم کرده است تا مسئله کرد را یکبار برای همیشه حل کند و این نکته که یک ارتش « اکتیو » در جبهه مقدم حملات درناحیه‌ای کوهستانی چه تلفات سنگینی متحمل خواهد شد وی را از دنبال کردن این فکر باز نداشته است .

تایمز پس از آوردن جملات فوق نوشته است : کرد ها اطمینان دارند که صدام حسین شکست خواهد خورد و این شکست وی را چه در برابر نیروهای مسلح عراق وچه در نظر اتحاد شوروی که تاکنون با آنهمه سخاوتمندی از صدام حسین پشتیبانی کرده است بی‌اعتبار خواهد کرد .

در پایان مقاله تایمز گفته شده است بهر حال ، خواه صدام حسین شکست بخورد و خواه پیروز شود ـ دنیا میرود قابه‌بریا کردن عملیات امدادی بین‌المللی دیگری برای کمک به غیرنظامیان کرد نیاز پیدا کند

لبنان حمله اسرائیل را دفع کرد
فلسطینی ها، یک کارخانه اسرائیل را منفجر کردند

بیروت ـ خبرگزاری فرانسه ـ وزارت دفاع لبنان اعلام داشت که ساعت دو و نیم بعداز ظهر دیروز در حدود یکصد و پنجاه نفر از سربازان اسرائیلی در نزدیکی دهکده مرزی « ایتاشعب » در ۲۲ کیلو متری جنوب شرقی صور وارد خاک لبنان شدند وهنگامی که میخواستند دهکده را محاصره کنند واحد های توپخانه وزره‌پوش سبک لبنان آنها را زیر آتش گرفتند وواحد اسرائیلی ناچار به عقب‌نشینی شد .

سخنگوی وزارت دفاع لبنان توضیح داد که در این حمله یک واحد پیاده اسرائیل شرکت داشت که در حدود یک ساعت و نیم در دهکده باقی ماند . دراین مدت آنها از ساکنان دهکده در باره فدائیان سئوالاتی کردند و چندخانه را مورد بازرسی قراردادند و در نتیجه تیراندازی بین ارتش لبنان و اسرائیلی ها بمزارع اطراف دهکده خسارت سنگینی وارد شد و دوچوپان لبنانی بشدت زخمی شدند.

ازسوی دیگر سازمان فرماندهی نیروهای فلسطین اعلام داشت که دیروز گروهی از انقلابیون فلسطین که در داخل سرزمین های اشغالی فعالیت می‌کنند کارخانه شکلات سازی اسرائیل را در یکی از خیابان های مرکزی تل‌اویو بانارنجک ومواد آتش‌زا منفجر کردند.

خبرگزاری وفا گزارش داد که در نتیجه این انفجار آتش سوزی عظیمی ساختمان پنج اشکوبه کارخانه را بکلی منهدم کرد. یکدسته دیگر از فلسطینی ها کابل تلفن شهر « ناتانیا » را در نزدیکی تل‌اویو منفجر کردند و در نتیجه ارتباط تلفنی این شهر با مناطق آن اطراف قطع شد ضمنا روزنامه النهار چاپ بیروت از قول منابع فلسطین نوشت تعداد کماندو های جبهه دموکراتیک و خلق برای آزادی فلسطین که روز چهارشنبه حادثه دهکده « فاسوتا » رابوجود آوردند برخلاف ادعای اسرائیلی ها بیش از دو نفربودند وعده زیادی از کماندو ها توانستند خودرا از حلقه محاصره نیروهای اسرائیل نجات دهند .

این روزنامه اضافه کرده است که بدنبال این عملیات مقامات اسرائیل در مناطق شمالی باقدامات دامنه‌داری دست زده و هنوز هم در جستجوی عاملین این حادثه هستند.

منابع اسرائیلی گزارش داده‌اند که در جریان این عملیات دو نفر فدائی کشته شده‌اند . از طرف اسرائیل نیز دو سرباز بقتل رسیده ودو نفر دیگر زخمی شده‌اند.

روزنامه یدیوت اهارونوت در این باره نوشته است که هدف فدائیانی که در جریان برخورد با واحد گشتی اسرائیل در دهکده « فاسوتا » کشته شدند اشغال مدرسه مذهبی دهکده و گروگان گرفتن دانشجویان مسیحی آن بود ولی تلاش آنها باشکست روبرو شد.

شوروی ، اسرائیل را به تحریکات مسلحانه متهم کرد

مسکو ـ خبرگزاری فرانسه ـ روزنامه ستاره سرخ ارگان وزارت دفاع شوروی در شماره دیروز خود اسرائیل را به ادامه تحریکات مسلحانه علیه لبنان و تهدید کشور های عربی متهم کرده نوشته است اقدامات رهبران تل‌اویو نشان میدهد که آنها کشور را ببیک راه خطرناک وارد کرده‌اند . مانورها و تمرینات نظامی اخیر و حملات پیوسته نظامیان اسرائیل علیه لبنان ممکن است بیک حمله علنی تبدیل شود .

روزنامه ستاره سرخ نتیجه‌گیری کرده است که این فعالیت‌ها بحران خاورمیانه را شدت داده و تلاش هائی را که برای برقراری صلح در منطقه میشود بی اثر میکند.

روزنامه ایزوستیا ارگان دولت شوروی نیز نظر برخی کشور های عربی را دائر بر اینکه اسرائیل خودرا برای حمله جدیدی نه تنها برای حفظ سرزمین های اشغالی بلکه اشغال مناطق دیگر آماده میکند در شماره دیروز خود منعکس کرده است .

ایزوستیا ضمن اشاره به اوضاع بحرانی در مرز های لبنان و اسرائیل نوشته است که بین ۲۶ اوت و ۴ سپتامبر ارتش اسرائیل چهل بار مناطق مرزی لبنان را زیر آتش گرفته و هواپیما های اسرائیل نیز سی‌بار به قلمرو فضائی لبنان تجاوز کرده‌اند .

اسرائیل در جبهه جولان نیز به عملیات تحریک امیزی دست زده و نیرو های خود را در این منطقه متمرکز ساخته است این عملیات با تهدید پیاپی کشور های عربی همراه بوده است.

ایزوستیا اسرائیل را مسبب اوضاع بحران‌کنونی دانسته و نوشته است تنها اسرائیل است که اعراب را به از سرگرفتن جنگ تهدید میکند و باین ترتیب موانع جدیدی در راه بازگرداندن سرزمین های اشغالی بوجود می‌آورد.

سلاحهای سوریه موازنه قوا را برهم‌زد

واشنگتن ـ خبرگزاری فرانسه ـ کاخ سفید واشنگتن اعلام کرد که اسحق رابین نخست وزیر اسرائیل از روز دهم تا سیزدهم سپتامبر بطور رسمی از ایالات متحده دیدن خواهد کرد .

روزنامه « داور » ناشر افکار دولت اسرائیل نوشته است که نخست وزیر اسرائیل در مذاکرات خود با رهبران آمریکا روی بهم خوردن موازنه نظامی خاورمیانه بنفع سوریه پافشاری خواهد کرد .

این روزنامه نوشته است که بعقیده اسرائیل بدنبال تحویل مدرن ترین سلاح شوروی به سوریه تعادل قوا در این منطقه بشدت متزلزل شده است و سلاح هائی که اسرائیل تاکنون از آمریکا دریافت کرده‌متوانسته است موازنه قوا را در خاورمیانه بحال عادی باز گرداند . سوریه اکنون ارتش خود را بطور کامل بسیج کرده پیوسته قرارداد جدا سازی نیروها را نقض می‌کند و هم‌اکنون مشغول احداث یک راه استراتژیکی مهمی باشد که به قلعه کوه محرمون منتهی میشود .

آبا ابان : اسرائیل حاضر است ساحل غربی و نوار غزه را پس بدهد

بوفالو ـ (نیویورک) ـ آسوشیتدپرس ـ آبا ابان وزیر خارجه سابق اسرائیل دیروز در نیویورک اظهار داشت که کشور وی حاضر است ساحل غرب رود اردن ونوار غزه را به اعراب پس دهد بشرط آنکه اعراب نیز متقابلا به اسرائیل صلح بدهند.

آبا ابان که قبل از سخنرانی در دانشگاه بوفالو نیویورک در یک مصاحبه مطبوعاتی شرکت کرده بود ، راجع به بیت‌المقدس گفت که اگر این شهر بار دیگر مانند سابق به دو بخش عرب و اسرائیلی تجزیه شود هرگز نخواهد توانست برای خاورمیانه صلح به ارمغان آورد .

ازطرف دیگر شمعون پرز وزیر دفاع اسرائیل دیروز تاکید کرد که رود اردن باید مرز طبیعی اسرائیل و اردن باقی بماند. پرز اضافه کرد که با اینحال ساکنان عرب ساحل باختری رود اردن میتوانند در چهار چوب قرارداد صلحی که بین اسرائیل واردن به‌امضاء خواهد رسید اتباع دولت اردن شناخته شوند .

وزیر دفاع اسرائیل در پایان تاکید کرد که دولت متبوع وی علاقه‌ای ندارد که بر اعراب حکومت کند .

در تل‌آویو اسحق رابین نخست وزیر اسرائیل اعلام کرد که سفر فریب‌الوقوعش به واشنگتن تقاضا خواهد کرد که کمک های آمریکا به اسرائیل به ۵ برابر کمک هایی که تا قبل از جنگ اکتبر گذشته از طرف واشنگتن به اسرائیل داده میشد افزایش یابد.

رابین که در اجتماع مهاجران یهودی کشور های آمریکای شمالی در تل‌آویو سخنرانی می‌کرد گفت که از جنگ اکتبر گذشته تاکنون سهم مخارج نظامی اسرائیل از کل ارزش ناخالص تولیدات این کشور دوبرابر شده است .

رابین افزود که نمی‌تواند پیش‌گویی کند که جنگ آینده اعراب و اسرائیل چه وقت آغاز خواهد شد اما اگر اسرائیل واقعا از جنگ اکتبر ۱۹۷۳ درس عبرتی گرفته باشد این است که هرگز نباید خوشبین باشد بلکه برعکس لازم است همواره خود را برای روبرو شدن با بیشامدهای بدتر آماده کند .

ارتش مصر بحال آماده باش کامل درآمد

بیروت ـ خبرگزاری فرانسه ـ خبرنگار روزنامه « بیروت » در قاهره گزارش داد که نیروهای مسلح مصر از بعد از ظهر روز پنجشنبه به حال آماده باش کامل جنگی نظیر آماده باش قبل از جنگ اکتبر ۱۹۷۳ درآمده‌اند.

خبرنگار بیروت اضافه میکند که تصمیم بدنبال جلسات مهم سیاسی و نظامی که برای بحث درباره آخرین تحولات اوضاع تشکیل گردیده بود گرفته شد.

بنابه بوشته روزنامه لبنانی دولت مصر اطلاعاتی را که درباره تدارکات جنگی اسرائیل بدست آورده به دولت های آمریکا ، شوروی و کشورهای عضو شورای امنیت اطلاع داده و اخطار کرده است که روش اسرائیل اوضاع را در منطقه خاورمیانه بشدت بحرانی خواهد کرد .

پارلمان پاکستان فرقه احمدی را غیر اسلامی میشناسد
تهامی : بحران روابط افغانستان و پاکستان مسلمانان را نگران کرده

پیشاور ـ خبرگزاری فرانسه ـ دکتر حسن‌التهامی دبیرکل دبیرخانه سازمان کشور های اسلامی دیروز از پیشاور راه افغانستان را در پیش گرفت . وی که قبل از عزیمتش از پیشاور مذاکراتی با ذو الفقار علی بوتو نخست وزیر پاکستان انجام داده ظاهرا قصد دارد که در افغانستان نقشی بعنوان یک میانجی برای کمک به رفع اختلاف افغانستان و پاکستان ایفا کند . این دو کشور با یکدیگر در زمینه های بسیار اختلاف و کشمکش دارند .

دبیر کل سازمان کشور های اسلامی اظهار داشت که روابط موجود افغانستان و پاکستان موجب نگرانی دولت های ممالک اسلامی است و دلیلی ندارد که این دو کشور مسلمان نتوانند بایکدیگر کنار بیایند .

روابط پاکستان و افغانستان که هرگز چندان خوب نبوده طی ماه های اخیر بشدت تیره‌تر شده است . دولت پاکستان تاکنون بارها شوروی را متهم کرده است که از مداخلات افغانستان در بلوچستان پاکستان حمایت می‌کند و ارتش پاکستان با تمام تلاشهایی که بخرج می‌دهد تاکنون به دشواری توانسته است از گسترش یافتن شورش جاری بلوچهای پاکستانی که از کابل حمایت میشوند جلوگیری کند . علاوه براین بوتو در این اواخر چندین بار اعلام کرده است که نیرو های مسلح افغانستان در امتداد مرز های پیشاور نقل و انتقالات و مانور های نظامی دامنه‌داری انجام داده‌اند .

گفته میشود که دکتر تهامی با بوتو در باره گرفتاری هایی که اخیرا بوسیله فرقه مذهبی احمدی برای پاکستان ایجاد شده است نیز گفتگو کرده اند .

پیش‌بینی میشود که پارلمان پاکستان امروز در زیر فشار افکار عمومی مردم این کشور که اکثریت قریب به اتفاق آنان مسلمان هستند رای خواهد داد که فرقه احمدی یک فرقه غیر اسلامی است . احمدیها بحضرت محمد (ص) را به عنوان آخرین پیامبر قبول ندارند .

سادات : ملک فیصل به مصر اسلحه داد

قاهره ـ خبرگزاری فرانسه ـ پرزیدنت سادات در یک مصاحبه اختصاصی با روزنامه « عکاظ » که متن آن دیشب توسط خبرگزاری عربستان سعودی انتشار یافت اظهار داشت مصر سلاحهای مورد نیاز خود را توسط ملک فیصل بدست آورده است .

رئیس جمهوری مصر اضافه کرد چیزی نمانده بود که براثر کمبود تسلیحات نظامی از برپا کردن مراسم سالگرد جنگ اکتبر چشم بپوشیم ولی براثر مداخله ملک فیصل ما توانستیم باین مشکل فائق شویم .

سادات گفت تصمیم مصر به دریافت اسلحه ازمنابع مختلف هم اکنون وارد مرحله عمل شده است .

رئیس جمهوری مصر ضمن بحث از روابط مصر و شوروی اظهار امیدواری کرد که دیدار آینده اسماعیل فهمی از مسکو دورنما های تازه‌ای در مناسبات دوکشور بوجود آورد . صلاح ما نیست که برای خود دشمن بتراشیم و ما درجستجوی دوستی باهمه جهانیان هستیم ولی این دوستی نباید به‌خواسته ها و شخصیت ما خللی وارد سازد .

سادات تاکید کرد که مساعی خود را برای آشتی سازمان آزادی بخش فلسطین و اردن دنبال خواهیم کرد بطوریکه در کنفرانس ژنو اعراب در یک جبهه قرار گیرند .

رئیس جمهوری مصر ضمن اشاره به مسئله قبرس گفت بیم آن میرود که بحران قبرس در حل اختلافات خاورمیانه تاثیر مطلوبی بوجود بیاورد و اظهار عقیده کرد که حل مسئله قبرس باید به دو جامعه ترک و یونانی و اگذار شود .

سادات بار دیگر به مسئله فلسطین اشاره کرد و گفت رشته هائی که سازمان مقاومت فلسطین ومصر را بیکدیگر می‌پیوندد ناگسستنی است و هرگونه تلاش برای درهم شکستن آن با شکست روبرو خواهد شد.

فاروق قدومی رئیس شعبه سیاسی سازمان آزادی بخش فلسطین نیز در یک مصاحبه رادیوئی اعلام داشت که سازمان آزادی بخش فلسطین از فکر تشکیل یک کنفرانس سه‌جانبه با شرکت مصر ، سوریه و فلسطین استقبال می‌کند و میکوشد که این کنفرانس هرچه‌زودتر تشکیل شود .

قدومی تاکید کرد که سازمان آزادی‌بخش فلسطین بابرخی از قسمت های اعلامیه مشترک اردن و مصر مخالف است‌ما بطور کلی با اصل جداسازی نیرو ها ازطرف اردن مخالفیم زیرا دولت اردن حق ندارد سرزمین های فلسطین را تصاحب کند وبنام ملت فلسطین سخن بگوید .

حال چوئن‌لای روبوخامت میرود

پکن ـ رویتر ـ ویلیام‌فولبرایت سناتور دمکرات آمریکایی که‌در راس هیئتی از نمایندگان کنگره آمریکا به چین رفته است دیروز تایید کرد که چوئن‌لای نخست وزیر این کشور در بیمارستان بستری است‌و میهمانان‌خارجی را نمی پذیرد .

خبرنگار رویتر بوسیله تلفن با فولبرایت درهتل محل‌اقامتش در پکن تماس گرفت و راجع‌به وضع چوئن لای سئوال کرد. در جواب این پرسش که آیا همانطور که گفته میشود وضع مزاجی نخست وزیر ۷۶ ساله چین روبه‌وخامت است‌سناتور فولبرایت گفت که در این باره چیزی نشنیده است . بااینحال سایر منابع دمکراتیک گزارش داده‌اند که بیماری قلبی چوئن لای درماه گذشته اندکی‌شدیدتر شده است . چوئن‌لای به علت بیماری کنونیش نتوانست‌رئیس جمهور کشور آفریقایی « توگو » را که دیدار وی از چین روز گذشته پایان یافت ملاقات کند و این اولین باری است کهیک رهبر خارجی بدون آنکه‌چوئن لای را ملاقات کند به چین‌رفته و از این کشور بازگشته‌است.

رویال کارتن
مولوی صاحب‌جم بنگاه البرز
تلفن ۲۴۵۸۷

موزائیک ماشینی ناهید
تلفن ۶۲۱۰۵۲ ـ ۶۲۱۰۵۳

دبیرستان حکیم الهی
زیر نظر دبیران متخصص
برای دوره نظری
و
کلاسهای : چهارم ، پنجم ، ششم ریاضی و طبیعی
(با سازمان مجهز آموزشی)
همه روزه ثبت نام می نماید
نادری ـ قوام‌السلطنه ـ تلفن ـ ۴۴۴۷۶

ELBA بزرگترین کارخانه تولیدکننده
ایستگاه مرکزی بتون به ظرفیت‌های ۱۵ تا ۱۰۰ متر مکعب در ساعت
تکنیک برتر ـ امکانات بیشتر لوازم یدکی و سرویس مرتب دلیل شهرت جهانی و اعتماد به
ایستگاه مرکزی بتون
البا ساخت آلمان
EMM 30
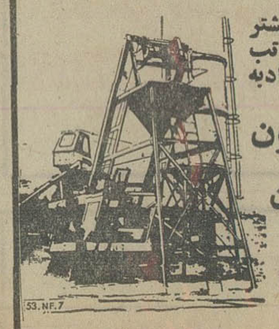
نماینده انحصاری:
شرکت نیافران با مسئولیت محدود
۱۲۹ ـ خیابان ژریا ـ تهران ـ تلفن ۸۳۷۹۵۶ ـ ۸۲۳۳۵۲

دبیرستان تهران
باهمکاری دبیران مجرب و تجهیزات کامل بطوریکسره
کلاسهای دوره نظری و چهارم
و پنجم و ششم طبیعی و ریاضی
همه روزه ثبت نام مینماید.
نشانی ـ شاهرضا ـ چهار راه کالج تلفن ۴۶۱۲۰

ایران برای مدال برنز باپاکستان دیدارمیکند

● مسابقات تنیس تیمی بازی های آسیائی تهران که‌از روز دوشنبه ۱۱ شهریور در دو گروه مردان و زنان درباشگاه شاهنشاهی آغز گردیده بود، ۵شنبه گذشته در گروه زنان بپایان برده شدو فینال و همچنین دیدار رده‌بندی برای مقام های سوم و چهارم بازی های مردان به روز چهارشنبه ۲۰ شهریور موکول گردید.

در دیدار های زنان «کره جنوبی» بمقام قهرمانی رسید و چین دوم شد. تیم ایران‌با کسب یک پیروزی در جمع ۷تیم شرکت کننده پنجم شد.

در گروه مردان ژاپن و چین دیدار فینال را برگزار خواهند کرد و تیمهای ایران وپاکستان برای عنوان های سوم و چهارم بایکدیگر دیدار میکنند.

رده بندی مسابقات تیمی زنان :۱ـ کره جنوبی ۲ـچین ۳ـ ژاپن ٤ـ اندونزی ٥ـ ایران ٦ـ فیلی‌پین ۷ـ تایلند

نتایجی که تیمها در دیدار هایشان بدست آورده‌اند باین صورت میباشد :

★ کره جنوبی

کره۳ـ تایلند صفر، کره ۳ـ ایران صفر ، کره ۲ـ ژاپن۱، کره ۳ـ فیلی‌پین صفر ، کره ۲ـ اندونزی ۱ : کره ۱ـچین ۲.

★ چین

چین ۳ـ تایلند صفر ،چین ۳ـ ایران صفر ، چین ۳ـ فیلی‌پین صفر ، چین۲ـ کره ۱، چین ۲ـ اندونزی ۱،چین صفر ، ژاپن ۳.

★ ژاپن

ژاپن ۳ـ تایلند صفر ،ژاپن ۳ـ ایران صفر ، ژاپن ۳ـچین صفر ، ژاپن ۳ـ فیلی‌پین‌صفر، ژاپن ۱ـ اندونزی ۲ـ ژاپن۱ـ کره ۲.

★ ایران

ایران ۳ـ تایلند صفر ، ایران صفر ، کره جنوبی ۳، ایران صفر ، چین ۳ ، ایران صفر ـ ژاپن ۳، ایران صفر ـ اندونزی ۳ ،ایران ۱ـ فیلی‌پین ۲ .

بعداز مسابقات تیمی از روز ۵شنبه دیدار های انفرادی و دوبل دردو قسمت مردان و زنان و دوبل مختلط آغازشده وبازیگران ایران تاکنون این نتایج رادر دیدار های‌برحزاری بدست آورده‌اند . انفرادی مردان :حسین اکبری (ایران) ۱ـ٦ ،۱ـ٦ موبیل (عراق) را مغلوب کرد . تقی اکبری (ایران) با نتیجه ۱ـ٦ ،٤ـ٦ بر بونلو (لائوس) پیروز شد. حسین اکبری (ایران) ٦ـ۷، ٦ـ۱ ، ۳ـ٦ گوسوامی(هند) راشکست داد .

دوبل مختلط :حسین‌اکبری وصدیقه اکبری (ایران) در دیدار با هسووچانگ (چین) ۳ـ٦ ، ۱ـ٦ مغلوب شدند . مدنی و پروین افشار (ایران) درمقابله باامپریال و اباستیلاس ۷ـ٦ ،۲ـ٦ ، ۳ـ٦ به‌پیروزی رسیدند.

انفرادی زنان : صدیقه اکبری (ایران) در دیدار با گوتو (ژاپن) ۱ـ٦ ، ۰ـ٦ مغلوب گردید.

ایران مغلوب اندونزی

● دیدار ها ی‌تیمی بدمینتون در دو گروه مردان و زنان‌از روز۵شنبه‌آغاز شده ونتایجی که طول روز های اول ودوم بازیها بدست آمده باین شرح میباشد .

مردان : پاکستان ۳ ـ جمهوری دمکراتیک خلق‌کره ۱ ، فیلی‌پین ۳ ـ نپال ۲ ، ژاپن ۳ ـ تایلند ۲ ، هند۳ـ فیلی‌پین صفر ، پاکستان ۳ـ ژاپن صفر ، اندونزی ۳ ـ ایران صفر (سیروس‌افلاطون ۳ـ۱۵ و ۲ـ۱۵مغلوب‌تون‌تون شد. شیداوشوشتری ۰ـ۱۵، ۱ـ۱۵ از دوبل حریف‌شکست خوردند ، شوشتری ۳ـ۱۵ ، ۱ـ۱۵ مغلوب سوئی کینگ گردید) .

زنان : کره جنوبی ۳ ـ جمهوری دمکراتیک خلق‌کره صفر ، اندونزی ۳ ـ ایران صفر (پورقبادی ۱ ـ ۱۱ و ۱ـ۱۲ از ستوتی شکست خورد ، یزدان پرست ۰ـ۱۱ و ۰ـ۱۱ مغلوب ویجانتی گردید، دوبل«ستوتی وایعلدا» بردوبل ایرانی «نورآذر و یزدان پرست» غلبه کرد.

ژاپن همچنان مدالها را غارت میکند

روزچهارم

★ در دیدارهای شنا ژاپنیها کماکان بی آنکه تهدیدکننده‌ای داشته‌باشند پیروزمندانه پیش میروند و چهارمین روز مسابقات‌نیز با اضافه شدن مدالهای دیگر بجمع مدالهای آنها بپایان برده شد .

روز چهارم از جهت شکسته‌شدن رکوردها هم یک روز شلوغ و پرثمر بود و گذشته ازحدنصابهای تازه برای بازیهای آسیائی ، شناگران ایران نیز موفق به شکستن‌رکورد های ملی شدند .

۱۰۰ متر قورباغه مردان : شهرام آذرفر رکورددار ایران با قرار گرفتن در مکان پنجم گروه دوم دیدارهای مقدماتی شانس حضور در فینال را بدست نیاورد. آذرفر مسافت ۱۰۰ متر باشنای پروانه را درمدت یک دقیقه و ٤۳ر٤ ثانیه طی کرد .

«هارا» شناگر ژاپنی با زمان ۲۱ر۵۸ ثانیه بهمراه کسب مدال طلارکورد گذشته بازیهای آسیائی (۷ر۵۸ ثانیه ـ ۱۹۷۰ بانکوک)متعلق به هموطنش کومازاکی را شکست .

رده‌بندی نهائی: ۱ـ هارا (ژاپن) با زمان ۲۱ر۵۸ ثانیه ۲ـ لو (چین) ٤٤ر۵۸ ثانیه ۳ـ کومازاکی (ژاپن) ۸۱ر۵۸ ثانیه.

٤۰۰ متر آزاد: نسترن حسنی‌زاده اگر چه با زمان ٥ دقیقه و ۸٤ر٤۳ ثانیه یک رکورد جدید برای ایران بدست آورد (رکورد گذشته ٥ دقیقه و ٥ر٤۷ ثانیه و متعلق بخود او بود) با قرار گرفتن درمکان ششم گروه دوم دیدارهای مقدماتی راهی بفینال نیافت. شرکت کننده دیگر از ایران فیروزآبادیان بودکه به‌آب نپرید .

«ناکامورا» از ژاپن در مقدماتی با زمان ٤دقیقه و ٤۷ر٤۹ رکورد گذشته بازیهای آسیائی (٤ دقیقه و ۸ر٥۱ ثانیه ـ ایگوشی از ژاپن ـ ۱۹۷۰) را شکست و در مرحله فینال رکورد تازه‌ای بدست آورد .

رده‌بندی نهائی : ۱ـ ناکامورا (ژاپن) بازمان ٤ دقیقه و ۷۳ر٤۸ ثانیه (رکورد جدید بازیهای آسیائی) ۲ـ سنگ (سنگاپور) ٤ دقیقه و ۷۷ر٤۸ امتیاز ۳ـ ساکائی(ژاپن) ٤دقیقه و ۳۰ر٥۳ ثانیه .

۱۰۰ × ٤مختلط تیمی‌مردان: زمان٤دقیقه‌و ۲ر۲۱ثانیه‌که‌عنوان‌چهارم‌این‌مسابقه‌رانصیب تیم‌ایران کردیک رکورد تازه ملی بحساب میاید که از حدنصاب گذشته (٤ دقیقه و ۲٥ ثانیه) ۸ر۳ ثانیه سریعتر است .

رده‌بندی نهائی: ۱ـ ژاپن با زمان ٤دقیقه و ٦٦ر۱ ثانیه ۲ـ چین ٤ دقیقه و ۷۰ر۸ ثانیه ۳ـ فیلی‌پین ٤دقیقه و ۳۰ر۱۱ ثانیه ٤ـ ایران٤دقیقه و ۰۲ر۲۱ثانیه ٥ـ سنگاپور ٤دقیقه و ۹۳ر۲۳ ثانیه ٦ـ عراق ٤دقیقه و ۳۱ر۳۲ ثانیه .

روز پنجم

۱۰۰ متر آزاد مردان : حیدرشنجانی امید بزرگ ایران با طی این مسافت‌درمدت ۷٥ر۵۸ ثانیه و قرار گرفتن در مکان پنجم گروه دوم دیدار های مقدماتی شانس حضور در مرحله فینال را از دست داد شیرازی نیز با زمان ۷۳ر٥۹ ثانیه‌وکسب مکان‌چهارم گروه سوم به فینال نرسید .

«ژاپنی‌ها» در این‌شنا یکبار دیگرشانس کسب مدال طلا نصیبشان نشد و «برنر» از اسرائیل مدال طلا را تصاحب کرد .

رده‌بندی نهائی : ۱ـ برنر (اسرائیل) با زمان ٦٥ر٥٥ ثانیه ۲ـ لین (چین) ۹۱ر٥٥ ثانیه ۳ـ ایدا (ژاپن) ۳۱ر٥٦ ثانیه .

۱۰۰ متر پشت‌مردان: فریبرزکشور دوست با قرارگرفتن‌درجای چهارم گروه دوم‌مقدماتی که بازمان یک دقیقه و ٦۱ر۱۱ ثانیه برای او بدست آمد ، راهی فینال شد و بمقام ششم رسید .

هوندا ژاپنی صاحب مدال طلا ۱ر۰ ثانیه رکورد بازیهای آسیائی را شکست .

رده بندی نهائی : ۱ـ هوندا (ژاپن) با زمان یک دقیقه و ۱۹ر۱ ثانیه (رکورد جدید بازیهای آسیائی)۲ـ روساریو (فیلی‌پین) یک دقیقه و ۰٤ر۳ ثانیه ۳ـ یاماموتو (ژاپن)یک دقیقه و ۷٦ر۳ ثانیه .

٤۰۰ متر مختلط انفرادی مردان : شهریار آذرفر و ایرج رئوف آذر ۲ شرکت کننده‌ایرانی دراین مسابقه بودند که‌آذرفر با زمان ٥ دقیقه و ۸٥ر۲۱ ثانیه و رئوف آذربازمان ٥ دقیقه و٥٥ر۲۹ ثانیه در گروه اول مقدماتی سوم و پنجم شدند و آذرفرکه رکورد گذشته ایران (٥ دقیقه و ۲۹ ثانیه ـ رئوف آذر) را شکست به فینال راه یافت .

رده‌بندی نهائی : یاناگیدات (ژاپن) با زمان ٤ دقیقه و٤۱ر٤۹ ثانیه (رکورد جدید بازیهای آسیائی)۲ـ ساساکی (ژاپن) ٤دقیقه و٦۲ر٥۰ثانیه ۳ـ لو(چین) ٤ دقیقه و۹۷ر٥۹ ثانیه ... ۷ـ شهریار آذرفر (ایران) ٥ دقیقه و ۰٥ر۲٦ ثانیه .

۱۰۰متر پروانه‌زنان : لیندا فیروزآبادیان در گروه دوم مقدماتی با زمان یک دقیقه و ۱٤ر۳۷ ثانیه پنجم شد و بفینال نرسید .

«هاتسودا» از ژاپن که مدال طلا را تصاحب‌کرد۱۲ر۰ ثانیه‌رکوردبازیهای‌آسیائی را شکست .

رده‌بندی نهائی : ۱ـ هاتسودا (ژاپن) بازمان یک‌دقیقه و ٤۸ر٥ ثانیه (رکوردجدید بازیهای آسیائی) ۲ـ تاکه‌موتو (ژاپن) یک دقیقه و ۸ ثانیه ۳ـ تای(سنگاپور) یک دقیقه و ۵۸ر۹ ثانیه .

شیرجه از تخته مردان

رده‌بندی‌نهائی : ۱ـ هسیه(چین) ۰۸ر٥۲۰ امتیاز۲ـ کوهو(کره جنوبی) ٥۹ر٤۷٥امتیاز ۳ـ لیو (چین) ۰۳ر٤۷۱ امتیاز ٤ـ فوجینو (ژاپن) ۳٥ر٤٦۳ امتیاز ٥ـ کیمورا (ژاپن) ۱۳ر٤۱۳امتیاز٦ـ کورش‌خلیلی (ایران)٤۰٥ امتیاز ۷ـ تهام (سنگاپور) ۲۲ر۳۳٥ امتیاز .

جدول مدالها در پایان روز پنجم

کشور	طلا	نقره	برنز
۱ـ ژاپن	٤۱	۳۰	۲۷
۲ـ جمهوری خلق‌چین	۲٤	۲٦	۱۲
۳ـجمهوری‌دموکراتیک‌کره	۱٦	۱٥	۱٦
٤ـ ایران	۱۰	۱٦	٦
٥ـ کره جنوبی	۸	٦	۱۰
٦ـ برمه	۱	۲	۲
۷ـ اسرائیل	۱	ـ	۲
۸ـ فیلی‌پین	ـ	۲	٦
۹ـ تایلند	ـ	۲	٥
۱۰ـ سنگاپور	ـ	۱	٤
۱۱ـ هند	ـ	۱	ـ
۱۲ـ عراق	ـ	ـ	٤
۱۳ـ مغولستان	ـ	ـ	٥
۱٤ـ پاکستان	ـ	ـ	۱

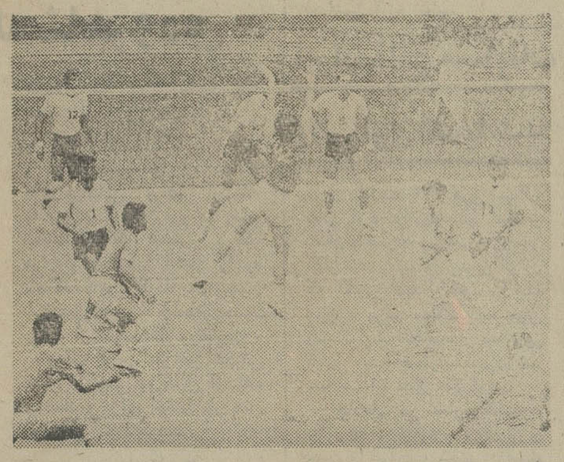

★ تیمهای والیبال مردان ایران و کره جنوبی سه گیم جدال کردند و عاقبت کره جنوبی بلطف توانائی فراوانش ۰ـ۳ به پیروزی دست یافت.

عکس صحنه‌ای است از این دیدار که ذوقی بازیکن ایران را پس از گذراندن توپ از دفاع حریف نشان میدهد.

دیگر بازیکنان ایران که در عکس دیده‌می شوند از راست: استخری ، پرتوی ، چایچی وملکلو.

هوکی

● تیم هوکی ایران بعد از ظهر دیروزدراولین دیدار برگزاری‌بانتیجه ۰ ـ ۹مقابل مالزی شکست خورد. وقت اول مسابقه ۰ ـ ٤ بود.

مسابقات هوکی از دیروز در زمین هوکی آریامهر واقع در مجموعه آریامهر آغاز شده است . نتایج بدست آمده‌از این قرار است :

● ژاپن ۱ ـ سیلان صفر

درخشش تایلندیها

بوکس

در اولین شب‌مبارزات بکسور های‌آسیا، تایلندیها با ٤ پیروزی درخشش چشمگیری داشتند در برابر سبک وزنهای این کشور که شهرتی جهانی دارند کمتر حریفی را یارای مقاومت بود بدنبال تایلند ، ژاپن ، کره شمالی و مغولستان نیز هرکدام با دو پیروزی ازجمله تیمهای موفق نخستین شب بودند ، با آنچه که در اولین مبارزه بکسورها دیدیم تردید نیست که بکسور های تایلندی‌دروزن های سبک‌حاکم بی چون و چرای این دوره از مسابقات هستند و پس از این‌تیم‌ژاپن ، مغول وفیلی‌پین بهمراه بکسور های پر قدرت کره شمالی در وزن های سبک شانس قهرمانی دارند .

تیم مشت زنی ایران تمام بخت های خود را در وزن های سنگین برای کسب مدال‌طلا جستجو میکند ضمن اینکه جبار فعلی و مرشید انتقامی نیز دوبکسور سبک وزن ایرانی برای مدال طلا تا اندازه‌ای امیدوارند .

در این دوره از مسابقات ۱٤ تیم از کشور های ، ایران ، ژاپن ، کره شمالی ، پاکستان ، هندوستان ، تایلند ، فیلی‌پین ، مغولستان ، عراق ، کره جنوبی ، هنگ کنگ، سنگاپور ، چین و مالزی شرکت دارند ، که‌در بین تیمهای شرکت کننده تنها ایران و پاکستان با تیم کامل و ۱۱ نفری در مسابقات شرکت نموده‌اندودیگر تیمها بشکلی ناقص وتنها در وزن‌هائی که شانس بهتری دارند حاضر گردیده‌اند .

یك پیروزی و یك باخت

در اولین شب مسابقات تیم ایران یک پیروزی و یک باخت بدست آورد ، در ٥۱ کیلو بغوسیان در مقابل «مایتر نیتمان» از تایلند با شکست سختی مواجه شد ، بکسور تایلندی که فوق‌العاده نیرومند و با تکنیک بود آنچنان عرصه را بر مشت‌زن ایرانی تنگ کرد که برای سالم ماندن او مربیان ایرانی در اواسط‌راند دوم . تشخیص دادند بغوسیان را از رینگ خارج سازند . مشت‌زن ایرانی بهیچ شکل‌قادر به مقاومت در برابر باران ضربات پی در پی «نی‌تمان» بکسور قدرتمندتایلندی‌نبود .

دیگر مشت‌زن ایرانی که در نخستین‌شب به روی رینگ آمد فرشید انتقامی بود که در ٥ر٦۳ کیلو موفق شددربرابر مالنگ ازپاکستان به پیروزی دست یابد ، طول سه راند مبارزه انتقامی . برتری کامل نسبت به حریف داشت و حتی چندین‌بار مشت‌زن پاکستانی بسختی‌برابر ضربات انتقامی تاب مقاومت آورد و خود را روی پا حفظ نمود .

نتایج دیدارهای نخستین شب

٤۸ کیلو نوبورویوکیاما (ژاپن) با رومولو برانا (فیلی‌پین) ، برنده ژاپن باامتیاز، پراتوم (تایلند) با البیدن (عراق) برنده تایلند با ضربه فنی .

٥۱ کیلو : روبن مویس (فیلی‌پین) با کارلوس تومی از اندونزی برنده فیلی‌پین با امتیاز ، کایو یاشاد ژاپن با عبداله زهرا جواد (عراق) برنده ژاپن‌باامتیاز ، آراماتیس‌بغوسیان (ایران) با ماتر نی‌تمان (تایلند) برنده تایلند با ضربه‌فنی ، هونگ چون‌سون(کره جنوبی) با گان‌بلوچ (پاکستان) برنده کره جنوبی با امتیاز .

٥٤ کیلو : کیم‌چوان سوک (کره‌جنوبی) با بویانگن‌گاندات (مغولستان)برنده مغولستان، فرایموناگا (ژاپن) با دون فامیاشیت (تایلند) برنده تایلند با امتیاز .

٥۷ کیلو : کامونچاک (کره شمالی) با شی‌یان‌تو (هنگ‌کنگ) برنده کره شمالی

جریس (سنگاپور)باآرن‌سی‌یود (تایلند)برنده تایلند ،با تبلیگ (مغول)با قاسم احمد(پاکستان) برنده مغول .

٥ر٦۳ کیلو : فرشیدانتقامی (ایران) با مالنگ (پاکستان) برنده فرشید انتقامی .

شهاکی (عراق) با محمد ممیز (پاکستان) برنده عراق .

دومین شب

در دومین شب مسابقات ۲ ایرانی به پیروزی رسیدند ، در ٤۸ کیلو عبدالرضا انصاری در مقابل لورنس کوم از سیلان رقابتی فشرده داشت که در پایان بااختلاف یک امتیاز موفق شد بررقیب سیلانی خود غلبه نماید . انصاری با این پیروزی امشب و یا فردا شب به دیدار مشت زن کره‌ای می رود .

دومین بکسور ایرانی در ٦۰ کیلو به پیروزی رسید . مادر دوست با درخششی تحسین انگیز در جدال با « رونوبانکو » چهره سرشناس تایلندی طی سه‌راند مبارزه سریع و فشرده بر حریف خود غلبه نمود.

این پیروزی برای بکسور ایرانی فوق العاده ارزشمند بود ، چرا که قهرمان تایلندی صاحب سه مدال طلای آسیا ، یکی از مدعیان اصلی قهرمانی در ٦۰ کیلو به شمار میرفت که با شکست از مادردوست مجبور به ترک صحنه رقابت ها گردید .

پرشور ترین مسابقه دومین شب را نیاماداش از مغولستان و کویوجو از کره شمالی برگزار نمودند که مشت زن کره‌ای با یک امتیاز برتری به پیروزی رسید .

نتایج مسابقات دومین شب

٤۸کیلو : ارشد قورشی (پاکستان) باکیم وان گیل (کره شمالی) برنده کره شمالی با ضربه فنی ، لورنس‌کوم (سیلان)باعبدالرضا انصاری (ایران) برنده ایران با امتیاز ـ سیدعبدالله قدیر (سنگاپور) با بارک جان‌هی (کره) برنده کره جنوبی .

٥۱ کیلو : نارای اتان (هند) باسوماپالا (سیلان) برنده هند باضربه فنی ـ نیاماداش (مغولستان) با کویوجو (کره شمالی) برنده کره شمالی با امتیاز .

٦۰ کیلو : رونو بانگو (تایلند) با حسین مادر دوست (ایران) برنده ایران با امتیاز ، پاردک شانشو (عراق) با سودوم‌گومبو (مغولستان) برنده مغولستان با امتیاز ـ صمد سیر (پاکستان) با کیم ناهو (کره) برنده کره با امتیاز ـ تیتو گونتراگو (فیلی‌پین) باام نینو (هند) برنده هند .

برنامه امروز

فوتبال ـ ساعت٥ر٤ بعد از ظهر :پاکستان ـ برمه(آریامهر) ساعت ٥ر٦ : ژاپن ـ اسرائیل (آریامهر) .ساعت٥ر٤:مالزی ـ فیلی‌پین (پرسپولیس) ،ساعت: ٥ر٦:ایران ـ بحرین(امجدیه).

بکس : از ساعت ۷ بعد از ظهر در استادیوم محمد رضا شاه .

شمشیر بازی :از ساعت٥ر۳ بعد از ظهر : فلوره

تیمی مردان (برای مقام‌های سوم و چهارم).

بسکتبال : از ساعت ٤ بعداز ظهر .

والیبال : ساعت ٤ بعد از ظهر : کره جنوبی ـ پاکستان (مردان)، ساعت٥ر٥:ایران ـ کویت(مردان) .

هوکی : از ساعت ٤ بعد از ظهر (آریامهر) .

تنیس : مسابقات انفرادی و دوبل از ساعت ۲ بعد از ظهر (باشگاه شاهنشاهی).

دوچرخه سواری : از ساعت ٥ بعد از ظهر ٤۰۰ مترانفرادی (مقدماتی) ۱۰۰۰ متر: فینال

یک‌شانس دیگر برای قبولشدگان کنکور پزشکی ارتش شاهنشاهی

چون‌تعدادقبولشدگان کنکور پزشکی ارتش بیش از تعداد مورد نیاز است‌لذا تعدادمازادکه قبولی‌بیش از میانگین دارند و اسامی آنان در اختیار میباشد میتوانند بدون انجام کنکور برای ثبت نام در دوره عمومی از تاریخ انتشار تا ۲۰ شهریور ماه مستقیما به دانشکده افسری مراجعه نمایند .

دانشکده افسری

فوتبال

تفسیری بر بازیها

گروه ۱ : دیدار تشریفاتی

دیدار تشریفاتی کره جنوبی و کویت بسود تیم عربی تمام شد و سرنوشت تیمهای این گروه رابکلی معلوم کرد. کویتی ها که حریفی بی‌روح وکم‌توان رادر پیش‌روداشتند، پس‌از مغلوب نمودن آنها، درمکان یکم گروه ، صدرنشین شدند ، وبدین شکل و برحسب فرمول بازی ها باتیم یکم گروه ۳(اسرائیل) ، در یک دسته جدید قرار گرفتند و اینطور که از فحوای کلام «عبدالوهاب نبای» سرپرست تیم کویتی پس‌از این دیدار برآمد ، آنها در مقابل اسرائیل‌بازی نخواهند کرد و این همان خاطره مسابقات جام جوانان‌آسیا درتوکیو رادوباره زنده میکند که‌اسرائیل بدون مقابله با جوانان عراق و کویت ،قهرمان آسیا شد واین بارنیز ازهم اکنون باید اسرائیل را که درنیمه نهایی باکویت ، جمهوری دموکراتیک خلق کره و برمه همگروه میشود با یک دیدار کمتر از شانس های بزرگ دیدار نهایی شناخت.

درگروه یکم، تایلند از پیش حذف شده بود و کره جنوبی که خود نیز باحتمال ازاین شکست راضی بنظر میرسید، بمقام دوم رسید وباهمین مقام (در نیمه نهایی) با عراق، ایران و یکی از دوتیم ژاپن یامالزی که سرنوشت آنها بدیدار امروز بسته است ، در یک دسته قرار خواهد گرفت.

گروه ۲ : چینی‌ها دیرجنبیدند

دیروز برتیمهای گروه دو روز سختی گذشت، جز بر هند که‌از پیش حذف شده‌بود و خونسرد نظاره‌گر جدال سه دیگر میماند.

تاپیش از دیروز ، همه چیز درگرو نتیجه‌ی دیدار عراق و چین بود . پیروزی چین ، سرنوشت سه تیم‌عراق، جمهوری دموکراتیک خلق کره و چین را بهگل شماری موکول میکرد و پیروزی دوبر صفر چین یا بانتیجه‌ای که تفاضل گل‌آن عدد۲ وبسود چین می‌بود ، عراق از دوره‌ی نیمه‌نهایی محروم میماند و باتفاضل یک گل بنفع چین ،کره شمالی میتوانست صدرنشین گروه شود .

باچنین اضطرابی بود که چهار تیم این گروه بمقابله همشتافتند. و عراقیها که بهتر از فرصت سود بردند با تنها گلی که زدند، چین‌را از معرکه بیرون راندند. چینی‌ها دیر جنبیدند وپس از آن پنالتی که نزدند ،هرچه کوشیدند طرفی نبستند .

عراق پس‌ازاین پیروزی در بالای جدول‌رده‌بندی گروه دوم قرار گرفت و در دوره نیمه نهایی به جمع تیمهای کره جنوبی ، ایران و یکی‌از دوتیم ژاپن یامالزی پیوست و اگر پیش داوری مغایرمعجزات فوتبال نباشد . باید ایران و عراق را دوتیم برگزار کننده دیدار های نهایی برای مقام‌های اول تا چهارم بدانیم.

ازهمین گروه جمهوری خلق کره با مقام دوم بالا می‌آید، که حضورش درجمع تیمهایی چون اسرائیل ،کویت، وبرمه ،خالی از عذاب نیست. بی‌تردید هرمسابقه در این گروه حکم یک بازی نهایی را دارد و بهمان اندازه حساس ومهیج است و کویت که مقابل اسرائیل بازی نمیکند ،بدون شک از دوبازی دیگر امتیاز کافی میخواهد تا بدوره‌های نهایی برسد .

برگزیدگان آسیا

تیمور غیاثی (ایران)را تاناپول(تایلند)، من‌چی‌چین (چین) و قهرمان ۱۵۰۰ مترپاکستانی محمد یونس‌بعنوان بهترین‌ورزشکاران‌دوومیدانی آسیا از طرف کنفدراسیون دوومیدانی آسیاانتخاب‌شدند که طی مراسمی در دهکده بازیهای آسیائی از آنهاتقدیر بعمل آمد. هرکدام از این قهرمانان یك‌جام‌بزرك‌یادبود جایزه گرفتندوضمنانمایندگی «تایگر» در دهکده‌نیز به‌مبلغ ۲ هزار تومان به هر کدام از آنها وسائل ورزشی داد.

تلویزیون بلر جام جهان نما

گروه‌شرکتهای تولیدی ووارداتی ماشین آلات راه‌سازی وساختمانی
ارکان ماشین . وزنه
ماشین رول . رولر
خیابان آیزنهاور ـ مقابل دانشگاه آریامهر شماره ٦۲۸ و ٦٤٦
تلفن: ۸۸ـ۹٥۰۰۸۱ـ۹٥۸٥٥٥

واکر (آلمان) WACKER

کمپاکتور
رامر
ویبراتور بتون بتزیتی و برقی
نماینده انحصاری:شرکت ارکان ماشین

شرکت سهامی تولیما
Poclain
پوکلین
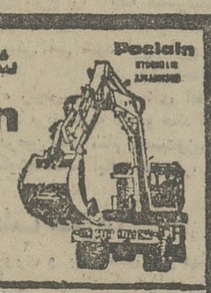
تهران ـ خیابان آیزنهاور ـ مقابل وزارت کار تلفن های: ۹٥۹۲٤٤ـ۹٥٤٤٦۰

استخدام کارشناس کامپیوتر
اشخاص زیر با حقوق مکفی و مزایای خاص بهمکاری دعوت میشوند :
۱ ـ سیستم آنالیست با حداقل ۳ سال سابقه کار و آشنا به طراحی سیستم های ON-LINE
۲ ـ برنامه نویس درجه یك FORTRAN با حداقل ٤ سال سابقه کار
۳ـ برنامه نویس درجه یك PL/I, COBOL با حداقل ٤ سال سابقه کار
داوطلبان میتوانند مشخصات و سوابق خود را به آدرس ، شاهرضا بین صباو کاخ شماره ٤٥ ارسال دارند ویا باتلفن‌های ٤۲۰۲٥ـ٦٦۲۹۱۱ داخلی ٥۰ تماس‌بگیرند.

مولن موکت

اخبار، رویدادها، شایعات و گفتگوها در

بازار سیاست

نگاهها ، معطوف ژنواست

اجلاسیه ۱۲ سپتامبر «۲۱ شهریور» وزیران اوپک از مهمترین رویدادهای این ماه بشمار می آید وناظران معتقدند این گردهم آیی درعین اینکه محک دیگری برای همبستگی اوپک است ، تحولات و تصمیم های جدیدی را شاهد خواهد بود. توافق حداقل ۸ کشور از اعضای اوپک برای افزایش ۱۴ درصد قیمت نفت برمبنای قیمت های جاری ، از هم اکنون محافل اقتصادی غرب را نگران داده است . پیش بینی میشود در اجلاسیه ژنو که جمشید آموزگار ریاست آنرا بعهده میگیرد توافق بحداقل ۱۰ تا ۱۲ درصد برقیمت های نفت صورت پذیرد. ایران پیشنهاد میکند که قیمت های ثابتی برای نفت طی سال آینده در نظر گرفته شود و افزایش قیمت برمبنای نرخهای ثابتی متناسب با رشد تورم درکشورهای بزرگ محاسبه شود. کمیسیون اقتصادی اوپک که اجلاسیه ۶ روزه خودرا سه شنبه قبل پایان داد پیشنهاد کرد که قیمت های نفت افزایش یابد و ناظران پیشنهادات این کمیسیون را مقدمه‌ای برای اتخاذ تصمیمات بعدی اجلاسیه وزیران اوپک میدانند. آموزگار اواخر این هفته عازم ژنو میشود و بیقین پیشنهاد های تنظیم شده‌اش رادر کیف « دیپلماتیکه» خود گذارده تاآنرا بادیگر اعضاء عالیرتبه اوپک مطرح کند.

فروش گاز به‌آلمان درمرحله قطعی

با عزیمت یک هیئت ایرانی به آلمان فدرال ، موضوع فروش گاز طبیعی ایران در آلمان بار دیگر زنده شده است و انتظار میرود بدنبال مذاکرات سه جانبه ایران ، شوروی و آلمان ، نحوه فروش گاز به آلمان به مرحله قطعی برسد . در صورت موفقیت مذاکرات سه جانبه ، گاز ایران در مرز بتحویل شوروی ، می شود وتقریبا معادل آن از منابع گاز شوروی به آلمان صادر می گردد . شرکت شوروی در این دوره از گفتگوها را صاحب‌نظران نشانه توافق های کلی بین سه کشور برای انجام طرح میدانند . مسائل اجرائی این طرح را یک کنسرسیوم اروپائی بعهده خواهد داشت و هرچند هزینه احداث لوله های گاز هنوز اعلام نگردیده ولی پیش‌بینی می شود این طرح به سرمایه‌گذاری زیادی نیاز داشته باشد . در همین حال محافل تهران عقیده دارند اقامت سه روزه رئیس مجلس سنای آلمان غربی در تهران بی‌ارتباط با مذاکرات مربوط به داد و ستد گاز نیست و شخصیت پارلمانی آلمان که درعین حال مقام نخست‌وزیری ایالت بادن ورتنبرگ را دارد ، میکوشد سهم ایالت خود را از گاز صادراتی ایران محفوظ دارد.

رقابت دولت در جلب مغزها

تجدیدنظر در قانون استخدام کشوری و بهره‌مندی گروههائی ازکارمندان متخصص از مزایای خاص، میرساند که دولت روی آوردن افراد متخصص را به بخش خصوصی در سالهای اخیر بخوبی احساس کرده است. فرار مغزها بمبخش خصوصی منجر به بسته شدن دست دولت دراجرا و تحقق برنامه‌های عظیم اقتصادی و صنعتی خواهد شد و شواهد نشان میدهد که درسال های اخیر بخش‌خصوصی با ارائه حقوقها ومزایای چشم‌گیر توانسته است حداقل قسمت اعظم نیروهائی را که وارد بازارکار شده است جلب کند و مقام‌دولتی بابهره‌مندی از مواهب بازنشستگی دیگر «آش دهن‌سوزی» برای جوانان تحصیل‌کرده و مشتاق به خدمت بشمار نمیرود. اندیشه یکسان ویکنواخت ساختن‌حقوقها ومزایابرای کارشناسان دربخش دولتی وخصوصی مدتها است که توجه دولت را بخود جلب کرده بود. اما از همان روزهای نخستین آشکار بود که دولت برای رقابت سالم بابخش‌خصوصی چاره‌ای جز خروج از محدودیت های قانون استخدام ندارد. تشکیل شرکت‌های دولتی در قالب سازمان ووزارت‌خانه‌ها برای مدت زمانی محدود، راهی پیش‌پای دولت در ارائه امکانات و امتیازات و حقوق های بهتر به‌کارشناسان گذاشت، اما توسعه سریع اقتصادی و صنعتی ونیازمندی بوجود افرادوکارشناسان برجسته درهربخش وزمینه‌ای، اینک آشکار است که‌بخش‌دولتی رادر جلب مغزها باین‌پست روبرو کرده است.

● شایعه سفر وزیر خارجه به کشورهای جنوب خلیج فارس بالاگرفته، اما مقامات خارجه قریب‌الوقوع بودن این‌سفرها را تائید نمی‌کنند و درعین‌حال می‌گویند هنوز تاریخی برای این سفرها تعیین نشده است. عباس خلعتبری که اخیرا از سفر بدو کشور همسایه ترکیه و افغانستان بازگشته برنامه سنگینی طی چندین هفته آینده درپیش دارد که پس از سفر به خاور دور ، شرکت دراجلاسیه مهم مجمع عمومی سازمان‌ملل‌را شامل‌میشود.

● پارلمان در تدارک گشایش چهارمین اجلاسیه گردش دوره بیست و سوم قانونگذاری مجلس شورای ملی و ششمین دوره مجلس سنا است . اجلاسیه جدید دو مجلس ، دیرتر از تاریخ معمول ، افتتاح می‌شود ، زیرا روزچهاردهم مهر ماه مصادف با ضربت خوردن حضرت امیر (ع) است . پس از گشایش این اجلاس ـ انتخابات هیات رئیسه جدید مجلسین، انجام خواهد شد و پس از آن ، نمایندگان مجلس شورای ملی و سنا روسا و مخبرین کمیسیون ها را انتخاب می کنند . در نتایج انتخابات هیئت رئیسه دو مجلس تغییراتی پیش بینی نمی شود ، جز انتخاب سناتور جدیدی بعنوان نایب رئیس دوم سنا، بجای مرحوم عباس مسعودی .

● همزمان با حضور مدیر واحد فولاد سازی کروپ آلمان در تهران که ایران ۲۵٫۰۴ درصد سهام آنرا خریداری کرده است از نام رضا امین مدیر عامل شرکت ملی صنایع فولادایران و رئیس پیشین دانشگاه صنعتی آریامهر بعنوان نماینده منتخب ایران در واحد فولاد سازی کروپ آلمان یاد می شود . نماینده ایران با حق رای در هیات مدیره کروپ حضور پیدا خواهد کرد .

لایحه بودجه در نیمه دوم مهر تقدیم مجلس خواهدشد

مزایای تازه کارمندان در لایحه بودجه تأمین میشود

در لایحه بودجه اصلاحی ۵۳ وسال ۵۴ کل کشور که در نیمه دوم مهرماه‌تقدیم‌مجلس‌شورای‌ملی میشود ، اعتبارات بسیاری از مزایای تازه‌کارمندان دولت تامین میشود و میزان اعتبارات‌عمرانی سال آینده نسبت به امسال ، دوبرابر افزایش خواهد داشت.

این لایحه همچنین تامین‌کننده، اعتبارات مربوط به اجرای آئیننامه جدید خارج از مرکز و فوق‌العاده شغل کارمندان نیز خواهد بود و بهمین منظور کارشناسان بودجه رسیدگی به برآورد اعتبارات لازم برای اجرای آئین‌نامه های فوق راآغاز کرده‌اند . بعلاوه‌استمراربرداخت کمک های غیر نقدی دولت به کارمندان در لایحه بودجه سال ۵۴ کل کشور پیش‌بینی میشود و دولت اعتبارات تازه‌ای بهمین منظور اختصاص خواهد داد .

مراحل نهائی

تدوین لایحه بودجه اصلاحی ۵۳ و سال ۵۴ کل کشور در سازمان برنامه مراحل نهائی را میگذراند و براساس بخشنامه‌ای که از طرف معاون امور بودجه این سازمان صادر شده است موسسات و سازمانهای دولتی مکلفند حداکثر تاپایان این‌ماه اعتبارات مربوط به بودجه اصلاحی سال جاری و بودجه سال ۵۴ کل کشور را همراه یک گزارش توجیهی‌به‌سازمان برنامه ارسال دارند .

یک مقام مسئول در این زمینه گفت لایحه بودجه باحتمال‌زیاددر نیمه دوم مهرماه تقدیم مجلس شورای ملی میشودوبهمین‌منظور هم‌اکنون رسیدگی به ارقام‌واعداد هزینه ودرآمد دولت در بودجه اصلاحی و بودجه سال آینده مراحل نهائی راطی می کند .

این مقام تاکید کرد یکی از هدفهای اساسی تنظیم لایحه بودجه حفظ ثبات نسبی قیمتها است براین اساس ضمن اینکه از هزینه های‌جاری‌کاسته‌میشود، براعتبارات عمرانی اضافه خواهد شد و تدابیر تازه‌ای دراین زمینه اتخاذ خواهد شد .

از اینرو سازمانهای دولتی باید نحوه استفاده از اعتبارات پیشنهادی را درگزارش توجیهی مشخص کنند .

والاحضرت شاهپور غلامرضا پهلوی ، آیت‌الله امام جمعه تهران ، آقای علم وزیر دربار شاهنشاهی ، دکتر باهری معاون وزارت دربار و جمعی از روحانیون در مجلس ترحیم آیت‌اله شاهرودی .

درگذشت حضرت آیت‌الله شاهرودی

باکمال تاسف اطلاع حاصل شد که بعداز ظهر پنجشنبه گذشته حضرت آیت‌الله العظمی سید محمود شاهرودی مرجع عالیقدر تشیع بدنبال یک‌بیماری ممتد در نجف‌اشرف بدرودزندگی گفته‌اند .

درگذشت حضرت آیت‌الله شاهرودی که‌از شخصیت‌های عالیقدر روحانی و محل احترام و اعتقاد عموم شیعیان بوددندر عراق و ایران موجی از تاثر و اندوه برانگیخت . بلافاصله پس از اعلام خبر درگذشت آیت‌الله شاهرودی ، شاهنشاه آریامهر تلگراف تسلیتی بعنوان حضرت آیت‌الله خوانساری و نیز فرزندآیت‌الله فقید مخابره فرمودند و از طرف وزارت دربارشاهنشاهی اعلام شد که مجلس ترحیمی در مسجد سلطانی انعقاد می‌یابد .

مجلس‌ترحیم‌آیت‌الله‌شاهرودی از ساعت ۱۰ صبح امروز در مسجد سلطانی « شاه » تشکیل شد که‌علمای اعلام و طلاب‌علوم دینی و جمع کثیری از طبقات مردم در آن شرکت داشتند در خاتمه مجلس ، آقای کمالی سبزواری‌بیاناتی در تجلیل از مقام‌علمی‌روحانی‌حضرت‌آیت‌الله شاهرودی‌ایراد کرد و بااجازه والاحضرت شاهپور غلامرضا پهلوی که از طرف شاهنشاه‌در مسجدحضوریافته بودند،مجلس برچیده شد . آقایان علم وزیر دربار شاهنشاهی و جمعی از رجال و شخصیت های‌مملکتی نیز در مجلس ترحیم آیت‌الله فقید حضور داشتند .

شهرستانها

دیروز شهر شاهرودیکپارچه سوگوار بود وطبقات مختلف مردم برای شرکت در مراسم سوگواری‌وتسلی دادن‌روحانیون و علمای این شهر ، در مسجد «مدرسه قلعه» اجتماع کردند . در شاهرود اعلام شد اهالی‌این شهرستان بمناسبت درگذشت حضرت آیت‌الله شاهرودی ، چهل‌روزعزاداری خواهند کرد.

صبح دیروز گروهی از علما و روحانیون‌شاهرود برای تسلیت دادن به خواهران ، برادران و سایرخویشاوندان مرحوم حضرت آیت‌الله شاهرودی ،به«قلعه‌آقا» بیست کیلو متری شاهرود رفتند.

بامداد دیروز ، بمناسبت‌رحلت حضرت آیت‌الله شاهرودی ،از طرف حضرت آیت‌الله حاج‌سید محمدهادی میلانی ، در مسجد «گوهر شاد » مجلس‌ترحیمی منعقد شد که تا عصر دیروز ادامه داشت .

تسلیت دارالتقریب

حضرت آیت‌الله علامه‌آقای قمی‌دبیرکل هیئت‌تقریب‌مذاهب اسلامی ، تسلیت و همدردی علمای کبار الازهر و سایر فرق‌اسلامی‌اعضای‌دارالتقریب قاهره‌را درر‌حلت آیت‌الله العظمی شاهرودی بوسیله تلگرام به آیات عظام ، مراجع تقلید در قم و مشهد و سایر مراکز دینی ابراز داشتند .

استاندار خراسان ، مقامات لشکری و کشوری‌در مجلس‌ختم مرحوم آیت‌الله شاهرودی ، شرکت کردند .

همچنین صبح و عصرامروز، از طرف آیت‌الله حاج‌شیخ‌احمد شاهرودی برادر مرحوم حضرت آیت‌الله شاهرودی مجلس ختمی در مسجد «گوهرشاد» برگزار شد .

شرح حال حضرت آیت‌الله شاهرودی

حضرت آیت‌الله حاج سید محمود شاهرودی‌بسال ۱۳۰۱ هجری قمری در شاهرودمتولد شد . تحصیلات اولیه را در شهر بسطام ، شاهرود ومشهد گذراند و تحصیلات عالیه‌اش را در نجف اشرف‌به پایان‌رسانید.

در حوزه درس آیت‌الله آخوند خراسانی ، میرزای نائینی و ضیاءالدین عراقی تلمذ میکرد .

در سال ۱۳۲۸ هجری قمری از شاهرود به عراق‌رفت وبعداز رحلت حضرت آیت‌الله بروجردی مرجعیت تامه پیدا کرد.

از آیت‌الله شاهرودی سه فرزندپسروچهار فرزند دختربجا مانده است که همگی متاهل و ساکن نجف اشرف هستند .

پسران حضرت‌آیت‌الله شاهرودی هرسه روحانی هستند .

مرحوم آیت‌الله شاهرودی دارای رساله علمیه و تالیفات زیاد است که مهم ترین آنها ، فقه استدلالیه ، ابواب طهارت و بیش‌از ده جلد دیگر از این نوع میباشد .

حضرت آیت‌الله شاهرودی بمدت پنجاه سال در حوزه‌های علمیه «مسجد هندی» و «مسجد شیخ‌انصاری» نجف تدریس می کرد و در این‌مدت بیش‌ازپانصد نفر از شاگردان ایشان ، به درجه اجتهاد رسیدند .

حضرت آیت‌الله در این‌مدت علاوه‌بر پرداخت هزینه‌تحصیلی و سایر مخارج زندگی طلاب‌در حوزه علمیه نجف، زمین‌وسیعی برای سکونت طلاب متاهل تهیه کرد و ۱۲ ساختمان در آن بوجود آورد . همچنین یک بیمارستان و یک مسجد بزرگ در این زمین ساخت .

دولت بعثی عراق ، مضیقه های فراوانی برای آیت‌الله شاهرودی فراهم‌کرد و در زمان حیات آیت‌الله، ایشان‌را درتگنا قرارداد و اخیرا ایشان را به محاکمه دعوت کرده بود وچون این عمل‌توهین به جامعه‌روحانیت بود ، از طرف عالم روحانیت ، به دولت عراق اعتراض شدولی ماموران بعثی به منزل آیت‌الله ریختند و برای ایشان ناراحتی فراوانی ایجاد کردند .

* * *

اطلاعات ـ رحلت اسف‌انگیز حضرت آیت‌الله العظمی حاج سید محمود شاهرودی شایعه بزرگی برای جهان اسلام‌بویژه عالم تشیع بشمار می‌آید .این مصیبت را به جامعه روحانیت وجامعه تشیع و فرزندان و بازماندگان آیت‌الله فقید تسلیت میدهیم .

شهبانو کنگره پزشکی رامسر را افتتاح فرمودند

ساعت ۱۱ صبح امروز کنگره پزشکی ایران در حضور علیاحضرت شهبانودرهتل‌رامسر گشایش یافت . شهبانو ساعتی قبل از افتتاح کنگره باهواپیما وارد رامسر شدندو درفرودگاه مورد استقبال قرار گرفتند . علیاحضرت شهبانو کنگره پزشکی ایران را بیاناتی باین شرح افتتاح فرمودند .

بنام پروردگار بیست وسومین کنگره پزشکی ایران که بیکی از مهمترین‌رشته های علمی وخدمات درمانی و بهداشتی اختصاص یافته است می‌گشایم . ضمن تحسین از زحمات ارزنده دانشمندان و استادان پزشکی و داروشناسی در کشف و تهیه دارو بجا است که از دانشمندان واستادان قدیم و معاصر ایران نیز که در پیشرفت این علم نقش حیاتی بعهده داشته‌اند یاد کنم و موفقیت بیشترپژوهشگران ایرانی را در انجام این خدمت علمی و بهداشتی آرزو نمایم.

رسالت این کنگره تاکید بر عوارض نامطلوبی است‌که‌احتمالا درکنار اثرات‌بهبودی‌بخش‌داروها گاه موجب نارسائی های‌تازه‌ای میشود . شک نیست که توجه به‌این نکته و دقت بیشتر در انتخاب و مصرف دارو تا حد موثری از زیانهای احتمالی‌می‌کاهد و به همین دلیل است که دانشمندان پزشکی و علم داروئی در تجزیه و تحلیل کیفیت وکمیت داروها با دقت نظر کامل اهمیت هردو جنبه را درنظر میگیرندو بوسیله موسسات کنترل دارو ها وواحد های مربوط همواره پزشکان را از نتایج پژوهش‌های خود آگاه میسازند.

تاسیس دوره های تکمیلی و بازآموزی در این رشته توسط موسسات عالی آموزش‌پزشکی برآگاهی دانشجویان پزشکی و پزشکان و متخصصان خواهد افزود و تشکیل این‌کنگره خود نمونه بارزی از تلاش در این زمینه است که به متخصصان امر فرصت میدهد تاتجربیات‌ودانسته های خود را به بحث و گفتگو بگذارند واثرات دارو ها را از زوایای گوناگون بویژه در زمینه استفاده از داروهای‌گیاهی که باتوجه به اصل سنت طب گیاهی در ایران از اهمیت خاص برخوردار است بررسی نمایند.

هرچه این بررسی ها بیشتر و دقیقتر انجام شود درمان و پیشگیری موثرتر خواهد بود و در نتیجه سلامت و بهداشت جسمی و روانی جامعه تامین بیشتری خواهد یافت . یکی از نکات تازه و مهم مورد بحث در این کنگره تاثیر دارو ها درزنان باردار است احتمال ایجاد و پیدایش ناهنجاری های مادرزادی بعلت مصرف غیر صحیح دارو در زمان بارداری تاکیدی است برلزوم‌توجه به‌این‌مسئله.مشکلات اقتصادی واجتماعی و عاطفی ناشی از این نارسائی ها وتفهیم آن به پزشکان و زنان باردار حائز اهمیت فراوان است .

مسئولین مراکز خدمات بهداشتی ودرمانی‌و نیز سپاهیان بهداشت‌ـ مددکاران اجتماعی ـ ماما های روستائی ـ مروجین بهزیستی ـ بهداشتیاران و سایر کارکنان رشته های پیراپزشکی از یکطرف وموسسات آموزشی و رسانه های‌همگانی از طرف دیگر در آموزش بهداشت و آگاهی عامه نقش اساسی بعهده دارند .

شرکت گروه بزرگی‌ازمتخصصین ایرانی و دانشمندان خارجی در این کنگره روشنگر ارزش و اهمیت فراوانی است که کمیته فنی ، وکمیته اجرائی برای‌تبادل نظرات وتجربیات گونه‌گون قائل است. اطمینان دارم که رهنمود ها و قطعنامه‌ای این کنگره درپیشگیری از پیدایش عوارض جانبی دارو ها و سازندگی یک اجتماع سالمتر ، موثر خواهد بود .

پس ازگشایش کنگره‌توسط علیاحضرت شهبانو آقایان‌دکتر جهانشاه صالح‌و پروفسور پویان وزیر بهداری در مورد بیماریها وعوارض ناشی از مصرف دارو های مختلف سخنرانی کردند.

ایران فاتح مسابقات واترپلوی آسیا شد

از ساعت ۱۲ امروز دیدار های اوج واترپلو در استخر شنای مجموعه ورزشی آریامهر آغاز شد و تیم واترپلوی ایران که آخرین دیدار خود را با پیروزی برابر سنگاپور به پایان رسانید ،سرانجام‌بعداز سه روز که با امید واضطراب سپری شد صاحب ۱۱ مدال طلا گردید .

اطلاعات در شماره گذشته ، با توجه به نتیجه مساوی بازی چین و ایران ، شانس مسلم پیروزی‌قهرمانان واترپلوی‌ایران را اعلام کرده بود و ۱۱ مدال طلای واترپلو را در تورقهرمانان ایرانی دیده بود .

روز گذشته‌چین علیرغم‌پیروزی ۴ـ۲۰ بر کویت از نظر تفاضل گل با ایران مساوی شد که پیروزی ایران بر سنگاپور سبب شد ایران با شرایط بهتر فاتح مسابقات واترپلوی آسیا شود .

محاکمه قاتل «زنی در چمدان» آغاز شد

مادر مقتوله: مهوش رامن کشتم، نه‌پسرم!

محاکمه متهمین جنایت «جسدزنی در چمدان» از صبح امروز در دادگاه عالی جنائی مرکز آغاز شد.

در این پرونده جنجالی ،خسرو مظلومی،متهم است که به‌همراهی مادرش ، ایران باقری خواهر خود ،مهوش ، معروف به‌ثریا ـ را بقتل رسانده است.

صبح امروز ، ابتدا ماموران زندان قصر خسرو را به اتفاق مادرش به شعبه سوم‌دادگاه‌جنائی آوردند، آنگاه آقایان دکتر مجید حائری (وکیل خسرو) و عباس شیرازی (وکیل ایران باقری) به دادگاه آمدند.

ساعت ۹ونیم صبح‌رسمیت‌جلسه توسط آقای‌رضا امیرکلالی(رئیس شعبه سوم دادگاه عالی جنائی) اعلام شدو آقای پروند (دادستان دادگاه) به قرائت کیفرخواست پرداخت.

جریان محاکمه

در جریان محاکمه امروز ، ایران باقری ،مادر مهوش ، قتل دخترش را شخصا به گردن گرفت و اظهارات قبلی خود را مبنی بر اینکه پسرش خسرو نیز در این قتل شرکت داشته است ، تکذیب‌کرد.

ایران ، در دادگاه به‌تفصیل ماجرای خفه کردن مهوش را به وسیله یک کمربند چرمی شرح داد و گفت : پس ازآن که مهوش‌راخفه کردم ،چمدانی را که قبلا برای مسافرت به مشهد تهیه کرده بودم برای انتقال جسد مهوش به بیرون خانه ، مورد استفاده قرار دادم .

جزئیات‌این محاکمه را که‌در شماره بعد درج خواهیم کرد.

عربستان کلیه‌سهام آرامکو را تصاحب میکند

بیروت ـ خبرگزاری فرانسه‌ـ نشریه هفتگی « الدیار » امروز نوشت که‌عربستان سعودی‌می‌خواهد مالک صد درصدشرکت آرامکو بشود .

« الدیار » اضافه کرده‌است که‌این‌معامله نفتی قرن قطعی است وممکن است قبل‌ازتشکیل کنفرانس«اوپک » در۱۲سپتامبر جاری ، رسما اعلام شود.

نشریه لبنانی توضیح داده است که چهار شرکت نفتی که آرامکو را تشکیل میدهندضمن نامه های جداگانه‌ای موافقت خود رابا‌تصمیم دولت‌عربستان سعودی اعلام داشته‌اند .

آموزگار: قیمت نفت مجدداً افزایش می‌یابد

دکتر جمشیدآموزگار وزیرکشور و رئیس هیئت نمایندگی ایران در سازمان اوپک طی مصاحبه‌ای با روزنامه متنفذ فایننشال‌تایمز چاپ لندن فاش کرد که گذشته از ایران، ۸ کشور از ۱۲کشور عضو اوپک باافزایش ۱۴ درصد در بهای اعلان شده نفت موافق هستند.

رقم ۱۴ درصد همان رقمی‌است که کمیسیون اقتصادی اوپک برای میزان تورم در کشورهای عمده صنعتی جهان ظرف شش ماهه اول‌سال جاری تخمین‌زده بود . دکتر آموزگار درمصاحبه با «فایننشال مالی» خاطر نشان‌کرده است‌که‌کمیسیون اقتصادی‌سازمان اوپک نیز باافزایش ۱۴ درصد در بهای اعلان شده نفت موافق است .

در ۱۲ سپتامبر سال جاری کنفرانسی در سطح وزیران اوپک برای بررسی قیمت های نفت که طی۹ماه گذشته بحالت «تثبیت شده» باقی مانده است ، تشکیل خواهد شد . دکتر آموزگار حاضر نشد بگوید موضع ایران در قبال‌این مسئله چه‌خواهدبود.

وزیر کشور ایران با اینحال گفت: سیاست ایران براین پایه استوار است که قیمت های نفت باید بامیزان تورم در کشورهای صنعتی جهان هماهنگ باشد ونیز این امر که تثبیت قیمت ها نباید برای مدت طولانی ادامه داشته باشد.

دکتر آموزگار تاکید کرد که ایران پیوسته از روش آشتی‌ـ پذیری و مصالحه پیروی کرده است . پس‌از عربستان سعودی، ایران دومین تولید کننده بزرگ در بین کشور های صادر کننده نفت عضو سازمان اوپک است. دکتر آموزگار ضمن ابراز امیدواری نسبت به‌اینکه عربستان سعودی روی مسئله کاهش‌بهای نفت پافشاری نخواهد کرد خاطرنشان ساخت که مطمئنا افزایش بهای نفت چیزی بین‌صفر و ۱۴ درصد خواهد بود .

★ تغییر سیستم نرخگذاری

تایمزمالی می‌نویسد : از لحن سخنان دکتر آموزگار چنین استنباط میشود که ایران روی افزایش حداکثر پافشاری‌نخواهد کرد، گرچه دکتر آموزگار با این اصل موافق بود که چهار برابر کردن بهای نفت در سال گذشته تاثیر درخور توجه‌یروی آهنگ تورم بین‌المللی برجای نگذارده است. آموزگار گفت کمیسیون اقتصادی اوپک گزارش‌داده‌است که تاثیر افزایش بهای نفت روی تورم جهانی فقط ۲ درصد بوده است . دکتر آموزگار در این قسمت از مصاحبه اظهار عقیده کرد که بنظر وی پائین آوردن بهای نفت رکود اقتصادی جهان را برطرف نخواهد کرد .

دکتر آموزگار گفت شاهنشاه ایران بوی دستور داده‌اند در اجلاس آینده کنفرانس اوپک روی‌پایان دادن بسیستم موجود بهای اعلان شده نفت و بهره مالکانه پافشاری کند . ایران پیشنهاد میکند بجای این‌سیستم،سیستم‌جدیدی براساس قیمت‌های متحدالشکل بوجود آید و قیمت مذکور هر ساله با توجه به نرخ‌تورم‌متعادل شود.

دکتر آموزگار تاکید کرد که با هر نوع برنامه ریزی‌درزمینه کاهش تولید نفت‌مخالف است. پس‌از عربستان سعودی، ایران دومین تولید کننده بزرگ در بین کشور های صادر کننده نفت عضو سازمان اوپک است. دکتر آموزگار ضمن ابراز مقادیر هنگفتی نفت به منظور پائین آوردن قیمت دوانه بازار های بین‌المللی کند در این صورت ایران با کاهش تولید نفت خود به اقدام آن دولت پاسخ خواهد داد .

★ نظر لوموند

روزنامه لوموند درشماره‌روز جمعه خود نوشته‌است که‌ممکن است قیمت نفت در زمستان آینده باز هم بالاتر برود .

لوموند اضافه میکند :درآستانه تشکیل کنفرانس کشورهای تولیدکننده‌نفت (اوپک) گزارش هائی که‌از خاورمیانه میرسد نشان میدهد که «مانور های بزرگ» دست کم در زمینه‌روانی آغاز شده است . جریان‌اوضاع طوری است که‌گوئی‌افکارعمومی را برای بالا رفتن احتمالی‌قیمت های نفت خام آماده می کنند.

آقای جمشید آموزگاراخیرا ضمن مصاحبه‌ای با خبرنگار روزنامه «فایننشل تایمز» گفته است که ۸ کشور از دوازده کشور عضو سازمان اوپک با چهارده در صد افزایش قیمت‌های اعلام شده نفت موافق هستند.طبق محاسبه کارشناسان اقتصادی اوپک طی ششماه اول سال تورم چهارده‌درصدافزایش یافته است .

آقای آموزگار نگفت‌ایران‌ـ که بنظر میرسد طی هفته های اخیر روش متعادلی در پیش گرفته است‌ـ چه‌تصمیمی‌خواهد گرفت،همینقدر یادآور شد که او نمی خواهد قیمت بحداکثر افزایش یابدبولی کوشش خواهد کرد که در مقررات مالیاتی نفت تجدید نظر شود و بسیاری از کشور های دیگر عضواوپک نیز با این تجدید نظر موافق هستند .

عراق خاک ایران را بمباران کرد

بدنبال تجاوز و بمباران دیروز جنگنده‌های‌عراق‌به‌قراعکهنه‌لاهیجان و قلعه تراش ازتوابع‌پیرانشهر در آذربایجان غربی که منجر به کشته شدن ۱۵ زن وکودک ایرانی و ویرانی دهها خانه روستائیان این‌مناطق شد، دولت ایران شدیدا به دولت عراق هشدار دادکه، مسئولیت‌عواقب وخیم ادامه این تجاوزات را برعهده گیرد .

یادداشت های اعتراض ایران که دیروز بلافاصله به سفارت عراق در تهران و به وزارت خارجه عراق تسلیم شد، جبران خسارات و خون‌بهای قربانیان حوادث دیروز را طلب کرده است .

تجاوز مجدد عراقی‌ها با ظاهر شدن چهار فروند جنگنده‌عراق در ساعت ۸ بامداد دیروز در آسمان پیرانشهر آغاز شد. این جنگنده‌ها چون با دفاع یکان ضد هوایی مستقر در آن‌منطقه مواجه شدند ناچار به مراجعت گردیدند .

دو فروند از این هواپیماها هنگام پرواز برفراز آسمان کشور شاهنشاهی بطرف‌جنوب پرواز کرده و چهار بمب روی قریه بی‌دفاع «کهنه لاهیجان» از توابع پیرانشهر انداختند . قطعات سالم بمبها اینک درمحل حفاظت میشود. در نتیجه این تجاوز ۱۵ نفر از اهالی کهنه لاهیجان از جمله ۹کودک ۶ ماهه تا ۱۲ ساله کشته و سه نفر دیگر زخمی گردیده‌اند. در جریان این تجاوز خونین‌شش خانه نیزبکلی‌ویران شدوچندین خانه دیگر آسیب دید. این دو هواپیمادو بمب نیز روی‌آبادی «قلعه تراش» واقع در شش‌کیلو متری‌جنوب‌شرقی «کهنه‌لاهیجان» انداختند که تلفاتی نداشت .

دراین نقشه دهکده‌هائی که مورد بمباران‌جنگنده های عراق قرارگرفت نشان داده شده است

بدنبال تجاوز دیروز دولت شاهنشاهی به‌نماینده دائمی‌خود در سازمان ملل متحد دستور داد که در بیهاره تجاوزات مستمر قوای عراق در مرزهای کشور شاهنشاهی و مخصوصا تجاوز خونین‌دیروز به‌شورای امنیت مراجعه وشدیدا اعتراض نماید. همچنین یادداشتهای اعتراض به سفارت عراق در تهران و به وزارت‌امور خارجه عراق تسلیم شد و دولت عراق را متوجه عواقب وخیم ادامه این تجاوزات و مسئولیت آن دولت درجبران خسارات‌وارده کرد .

★ بازدید استاندار

رضائیه ـ پیش از ظهر امروز مهندس عبدالعلی دهستانی استاندار آذربایجان غربی ، از رضائیه به پیرانشهر رفت تا از نزدیک‌ازروستای «کهنه‌لاهیجان» که در حمله صبح دیروزجنگنده های عراقی، ویران شده است، دیدن کند .

★ موقعیت دهکده

بموجب گزارش خبرنگار ما از پیرانشهر : کلیه مقتولین تجاوز هواپیماهای عراقی بخاک‌ایران وبمباران مناطق مرزی ازساکنین قریه «کهنه لاهیجان» بوده‌اند. این‌قریه درده کیلومتری‌پیرانشهر قرار دارد و ساکنانش در ۳۸ خانه مسکونی آن (۳۴۰ نفر که ۱۸ خانوار را تشکیل می‌دهند) زندگی می‌کنند .

انتخاب هیات نظارت

شهسوار ـ طی جلسه‌ای با حضور آقای ایرج‌تبریزی‌فرماندار شهسوار و نظارت نمایندگان وزارت کشور اعضای نظارت در انتخابات شهسوار برگزیده شدند .

اعضای اصلی عبارتند از آقایان شریعتی، ابوالفضل‌واعظی، غلامعلی طالقانی ، علی‌اصغر آشوری ، علی‌بالاپیشداد ، رضا آشوری ، محمدقاسم صدیقی ، حسین‌ملکی و نصیری و آقایان فرقانی ، دکتر عباس ، اصانلو ، علی‌اکبر خلعتبری ، حسن شکیبائی،جواد لسان‌پزشکی ، احمد طوبایی ، تقی تقوی و نظرعلی شجاعی بعنوان اعضای علی‌البدل انتخاب شدند .

اخبارهای کوتاه

پیام شادباش شاهنشاه

از جانب شاهنشاه آریامهر بمناسبت سالگرداعلام استقلال برزیل پیام شادباشی بعنوان حضرت رئیس جمهوری آن کشور به برازیلیا مخابره شد.

متن پیام شاهنشاه آریامهر از اینقرار است :

حضرت ژنرال ارنستو گیزل رئیس جمهوری فدراتیو برزیل‌ـ برازیلیا .

خیلی‌خوشوقتم‌که بمناسبت سالگرد اعلام استقلال برزیل شادباش‌های دوستانه وبهترین آرزو های خویش را برای تندرستی و سعادت شخص آنحضرت ورفاه ملت برزیل ابراز دارم .

محمدرضا پهلوی

* * *

از جانب شاهنشاه‌آریامهر بمناسبت سالگرد استقلال سوازیلند پیام شادباشی به اعلیحضرت پادشاه‌آن کشور مخابره شد .

تاسیس اتحادیه شرکت های تعاونی مصرف

بامداد امروز هیات موسس اتحادیه شرکتهای تعاونی مصرف کارکنان دولت در استان گیلان تشکیل شد . در این جلسه استاندار گیلان با اشاره به وظایف دولت در امر مبارزه با افزایش بی رویه قیمتها ، برنامه تازه وزارت تعاون‌و امورروستا ها راگامی تازه برای کمک به شرکتهای تعاونی مصرف اعلام کرد .در جلسه مذکور آقای امامی رئیس سازمان مرکزی تعاونی ومسئولان‌تعاونی استان‌گیلان حضور داشتند .

آموزش قبل از خدمت

طرحی در دست مطالعه‌است که براساس آن متقاضیان استخدام‌در دستگاههای‌دولتی بعداز قبول شدن‌در امتحانات استخدامی در زمینه شغلی‌که داوطلب خدمت‌درآن میباشند دوره آموزش قبل از خدمت خواهند دید .

برنامه تالار رودکی

امروز اعلام شدکه‌به‌مناسبت هفتمین دوره بازیهای آسیائی تالار رودکی یک رشته برنامه های هنری اجرا خواهدکرد. یکی ازاین برنامه‌ها ،رسیتال بیانونوازین افروز هنرمند ایرانی است که در روز ۲۴ شهریور اجرا خواهدشد .

سمینار دبیران علوم اجتماعی

سمینار دبیران‌علوم‌اجتماعی (تاریخ ، جغرافیا وتعلیمات اجتماعی) سراسر کشورپیش ازظهر امروز در زنجان گشایش یافت . در این‌سمینار که برای بازآموزی دبیران‌علوم اجتماعی کشور تشکیل شده است بسیاری از استادان دانشگاهها سخنرانی خواهند کرد .

در جلسه افتتاحیه سمینار جمعی از مقامات وزارت آموزش و پرورش شرکت داشتند وپیام وزیرآموزش و پرورش بوسیله معاون این وزارتخانه قرائت شد .

در پایان سمینار ، ازشرکت کنندگان ارزشیابی‌بعمل‌خواهد آمد.

ورود - خروج

پروفسور جلال بریمانی‌استاد دانشگاه پس‌ازشرکت در کنگره بین‌المللی بیماریهای اعصاب‌در روان کودکان در فیلادلفیا به تهران بازگشت .

جلسه فوق‌العاده شورای دانشگاه

صبح دوشنبه جلسه‌فوق‌ـ العاده شورای دانشگاه‌تهران برای‌اجرای‌قطعنامه‌کنفرانس رامسر تشکیل خواهد شد .

اضافه کردن واحد در هر ترم با شرایط خاص ، پذیرش دانشجو در بهمن‌ماه و مواد دیگر قطعنامه در این شورا مورد بحث و بررسی قرار میگیرد وزم

روزی که از آسمان طلا میبارید

روز بزرگ ... روز فراموش نشدنی ... روزی که گفتی از آسمان طلا میبارید. دوچرخه ـ سواران ایران ، چشمها را خیره کردند . قلب انها به آهنگ مدال های طلایی می‌نپید و پا های ورزیده‌شان ، بسوی قله افتخار، رکاب میزد. این سرداران، مدال هایی به ایران هدیه دادند که هیچکس انتظارآنرانداشت. چهار مدال طلا ...

از سوی دیگر ، وزنه برداران ایرانی، بزرگمردان پیکار با پولاد های سرد نیز برتارک قهرمانان وزنه برداری‌آسیا ایستادند. آنها نیز، ابرهای طلایی‌آسمان ورزش ایران ار بارور ساختند .. آسمان ایران رابارورساختند... ازآسمان پولادین بازونیز سیم و زر بارید . پیکار سرداران وانربولوی‌ایران نیزچشمهارا خیره ساخت وزبانها را به تحسین و ستایش گشود . برگزیدگان کوشای چین یک میلیاردی ، در پیکار با میزبانان ایرانی خود ، مزه تلخ ناکامی را چشیدند ... آن روز، بهنگام‌پیکار پرهیجان وانربولوبازان ایران و چین،خورشیددراستخرسرپوشیده مجموعه ورزشی آریامهر، دمیده بود. خورشیدگرمابخش دلاوران آب باز ایران .

این‌ستارگان پرفروغ‌که جمعشان همچون خورشید بود ، با توقف میهمانان چینی، ازآب طلاگرفتند، حالا، یازده مدال طلا در انتظار آنان است. یازده مدالی که بحق مال آنهاست .

درکنار جاده اتوبان سرود شاهنشاهی‌ایران‌طنینی‌غرورانگیزداشت، ٤قهرمان‌شجاع ایرانی باگردن آویز های طلا در بالاترین‌سکوی دوچرخه‌سواران آسیا جاگرفته‌بودند سمت‌راست دوچرخه سواران ژاپنی وسمت‌چپ مغولها دارندگان عنوان های دوم و سوم دیده میشوند .

پنجشنبه ، ساعت ده صبح جاده‌اتوبان کرج ، مسابقه تایم‌تریل تیمی (هفتمین دوره بازیهای آسیائی) ، کشور های شرکت کننده ایران ، ژاپن ، تایلند ، فیلیپین ، پاکستان ، مغولستان ، مالزی ، عراق ، هنگ‌کنگ ، کره جنوبی وعراق .

چهار دوچرخه سوار باهمت و پرفروغ ایرانی در اولین روز مسابقات دوچرخه ـ سواری‌موفق‌شدند٤ مدال طلا را جلوه‌بخش شکوه فداکاری و تلاش خستگی ناپذیرخود کنند . این برای اولین بار است که ایرانیها در دوچرخه سواری به مدال طلا میرسند.

در دوره گذشته بازیهای آسیائی ۱۹۷۰ بانکوک دوچرخه سواران ایرانی در این رشته‌از مسابقات دوچرخه سواری مدال‌نقره را بدست آورده بودند که حالا پس از ٤ سال رنگ مدال هایشان عوض شد .

خسرو حق‌گشا . حسن فرد ، اسمعیل ذبنعلی و غلامحسین‌کوهی ، چهار رکاب‌زن طلائی اولین روز مسابقات دوچرخه سواری باهمت و تلاشی‌تحسین انگیز برای تصاحب عنوان قهرمانی و رسیدن به مدال طلاتلاش نمودند،ژاپن قهرمان دور گذشته بازی های آسیائی (۱۹۷۰ بانکوک) با تمام کوشش و فشاری که‌رکاب زنانش برای حفظ قهرمانی ازخودنشان دادند مغلوب دوچرخه سواران غیور ایرانی شدند .

رقابت فشرده

جز ژاپن و ایران که بیشتر از دیگران چشم به مدال های زرد رنگ در رشته ۱۰۰ کیلومتر تایم‌تریل تیمی داشتند ، دوچرخه‌ـ سواران مغول ، تایلند وکره نیز با چهره‌ای مطمئن و روحیه‌ای خوب و فوق‌انتظار ظاهر شده‌بودندو بسختی مدعیان اصلی قهرمانی را تهدید میکردند ، اعتماد بنفس و قدرت روحی‌بسیار خوب‌دوچرخه سواران ایرانی، درطول مسافت مسابقه چیزی بود که هرگز هیچکدام‌ازحریفان رااجازه پیشروی نمی ـ داد ، همبستگی فوق‌العاده آنان بقدری بود که وقتی در ۲۵ کیلومتر اول رکاب زنان مغول ۱۱ ثانیه آنها را عقب گذاردند ، دوچرخه سواران ایرانی‌باارادهای تحسین انگیز آنچنان در ۲۵ کیلومتر دوم برساقها فشار آوردند که خیلی زود این عقب ماندگی را جبران و فاصله‌ای بسیار نیز از حریف مغولی گرفتند .

برتری در ۵۰کیلو متر

ساعت ده صبح بود که اولین کاروان دوچرخه‌سواران باصدای شیپور مخصوص درجاده اتوبان بحرکت درآمد ، هنگ‌کنگ اولین تیمی بود که مسابقه را آغاز نمود ، پس از هنگ‌کنگ ، رکاب زنان کره حرکت نمودند و سپس با صدای یا «علی» ٤ایرانی شجاع بسوی جاده خیز برداشتند ، ژاپنی ها ٤ دقیقه پس از حرکت کارناوال ایران برای حفظ قهرمانی خود وارد پیکار شدند.

در۵۰کیلومتر اول رقابت فشرده‌ای بین دوچرخه سواران‌ایران، ژاپن و مغول بچشم می خورد ، مغول ها ابتدا با فراری سریع و قدرتی فوق‌العاده دوچرخه سواران ایران و ژاپنی را بمقدار ۱۱ ثانیه عقب گذاردند ولی این برتری در ۲۵ کیلومتردوم فروکش کرد و مغولها نتوانستند در کورس با ایرانیها و ژاپنیها همپا باشند ، درپایان ۵۰ کیلومتر اول درخشش دوچرخه‌سواران ایرانی بواقع تحسین انگیز بود چرا که یک دقیقه نزدیکترین رقیب خود ژاپنیها را جا گذارده بودند .

اتحاد و یکپارچگی

ژاپن ، مغول و تایلند که امیدوار بودند تا در ۵۰ کیلومتر دوم بخت خود را برای رسیدن به سکوی اول این رشته بیازمایند بهیچ شکل نتوانستنددرمقابل مردان شجاع و ارزنده ایرانی موفق باشند ، جالب اینکه ٤دوچرخه سوار ایرانی در طول‌مسافت۱۰۰ کیلومتر حتی لحظه‌ای نیازهم جدا نشدند و یکپارچه تا پایان مسابقه با هم همکاری نمودند که دربین ۱۱ تیم شرکت کننده ، این حسن‌را تنها ایرانیها و ژاپنی ها داشتند و دیگر تیمها اغلب جدا شده و از هم کسیخته بودند .

پیروزی ایران

وقتی دوچرخه سواران ایرانی در میان ناباوری مسئولین فدراسیون و آن گروه اندک تماشاگری که از خبرنگاران و گروهی گردانندگان بازیهای آسیائی تشکیل شده بود به خط پایان رسید ، در بیابان خشک وبی‌پناه جاده‌اتوبان آنچنان‌جشن و سروری از شادی برپا گشت‌که هر آشنا و ناشناسی صمیمانه روی هم را می‌بوسیدند و این پیروزی پرافتخاررابه‌یکدیگر تبریک‌میگفتند.

درست ٦ دقیقه پس از تیم ایران بود که‌دوچرخه‌سواران ژاپنی‌به‌خط پایان‌رسیدند رکاب‌زنان ایرانی در حدود ۲ دقیقه حریف نزدیک و تهدید کننده خود ژاپن را دراین مسابقه عقب گذاردند .

بدنبال تیم ژاپن ، دوچرخه سواران مغول آمدند آنها که درخشش فوق انتظار در این دوره از مسابقات نشان دادند .

تایلند مدعی خوب دوره گذشته اینباربا تمام تلاشهایش‌به‌مقام‌چهارم رسید و کره‌ایها با یکدقیقه تاخیر بدنبال تایلند در مکان پنجم قرار گرفتند ،چینی ها که پیش‌بینی میشد دراین رشته ظهوری طلائی داشته باشندبا زحمت‌و رنج فراوان توانستند در مکان‌ششم جائی پیدا نمایند .

برمه‌قهرمان بازیهای آسیائی ۷۰ و ٦٦ مغلوب ایران شد

ایران ۲ـ برمه ۱

گروه چهارم : ایران ، برمه ، پاکستان ، بحرین

ورزشگاه آریامهر ـ پنجشنبه چهاردهم مرداد ۱۳۵۳ (روز سوم از دیدار های مقدماتی فوتبال بازیهای آسیائی تهران)

ایران ۲ (محمد صادقی ، دقیقه ۷ ـ عزت جان‌ملکی دقیقه ۵۷)
برمه ۱ (میاکیانگ ، دقیقه ۳۷)
داور : ماریویاما (ژاپن) ـ کمکها : هنری از (مالزی) ، آتیان (اسرائیل) .
تماشاگر حدود ٦۵ هزار تن . هوا خوب ، زمین خوب . بازی در زیر نور چراغ .
ایران : بهرام مودت ـ ابراهیم آشتیانی ، پرویز قلیچخانی (کاپیتن) ،اکبر کارگرجم ، عزت جان‌ملکی ـ علی جباری ، علی‌پروین ، کاروحق‌وردیان ـ غلامحسین مظلومی (غفور جهانی ، دقیقه ۷۳) ، محمدصادقی (حسن روشن ، دقیقه ۵٦) ، رضا عادلخانی . مربی : فرانک اوفارل .
برمه : سونگ‌نیونت (دروازبان) ـ آشوک (۲) ، سان‌آی (٦) ، تین‌سین (٤) ، میووین نیونت (۵) ـ آی‌مونگ (۹) ، مونگ‌مونگ‌تین (۳) ، ی‌نیونت (۱٦) ـ تین‌وین (۱۳) و بعد نای‌نای‌تون (۱۲) دردقیقه ٤٦ ، تان‌سود (۱۱) .

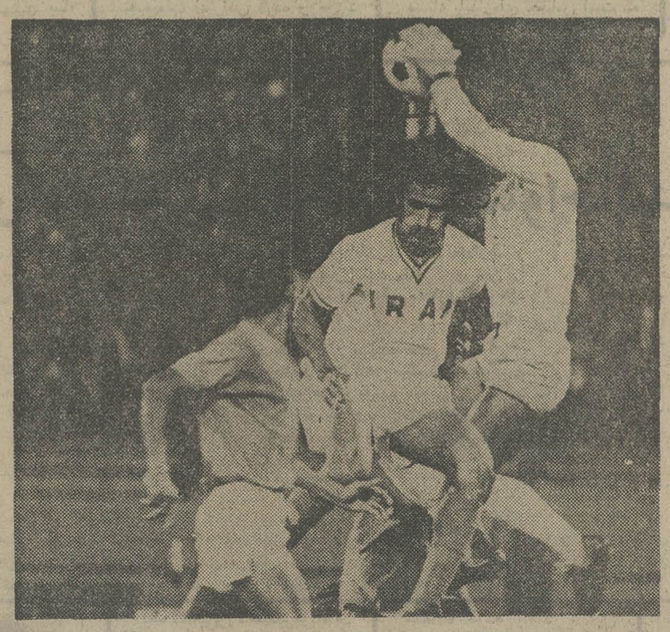

تیم ایران برای گلهای بیشتر در مقابل «برمه» ارها اینچنین مغلوب بلندپروازی دروازبان برمه شد . عکس معصومی را که تلاش‌دارد باضربه سر توپ را وارد دروازه حریف نماید ناکام در مقابل دروازبان برمه نشان میدهد.

برخلاف دیدار پیشین مردان ما خوب بازی نکردند . خونسردی کافی را نداشتند و شکل بازی‌شان دلچسب و راضی کننده نبود.

این‌درست است که برمه‌ایها ، قهرمان دوره‌پیش‌اندو صاحب ویژگیهایی در زمینه پاسهای کوتاه ، بازی سریع وپرتنس ، اما از تیم ایران انتظار نمیرفت که همه‌ی امید خود را روی پاسهای بلند ، بی‌هدف و بازی هوائی جستجو کند ، چیزی که درتمامی اوقات بازی چه بهنگام برتری از نظر کسب گل و چه در مواقع پس از گل برمه ، ادامه یافت و همیشه دروازبان برمه‌یی در پوشانیدن‌وحفظ آسمان‌دروازه‌یی که‌نگهبانش بود ، توفیق داشت .

مهم اینجاست که تیم ایران همه یا بیشتر خطر های واقعی را از راه زمین ، باپاسهای کوتاه وپیشروی حساب شده ایجاد میکرد و تقریبا از همین راه بود که ۲ گل زد و چند گل از دست داد .

نکته دیگر اشتباهی است که دومدافع سمت راست چندین بار تکرار کردند که حاصلش گل مساوی برمه ویکی دو خطر دیگربود. اشتباه بدینگونه است که آشتیانی مدافع نفوذی‌ماو قلیچخانی درست همزمان باهم‌پیش تاختن‌ونفوذ و پیوستن به‌مهاجمین جای خود را خالی می نهادند . درحالیکه هافبکها و دیگر بازیکنان نیز با هیچ‌نقشه قبلی ، این فضای وسیع و خالی را نمی ـ پوشانیدند . بگمان ما این نفوذ ها باید متناسب ، منظم و حساب شده و از پیش قابل طرح باشد . علاوه براینها ، در مقابل تیمهایی که بازیکنان سریع در خط حمله دارند و به‌بازی‌زمینی و پاسهای کوتاه‌تکیه میکنند ، نظیر برمه ، عراق ، اسرائیل و کره شمالی ، افسایدگیری ، منطقی نیست و به امید حرکت پرچم کمک‌داور نشستن خطا است ، گل مساوی برمه هنگامی زده شد که همه مدافعان ما گوش به سوت داور وچشم به پرچم خط نگهدار داشتند .

بهرحال برمه ، یک زنگ خطر بود ، زنگی‌که‌بایدهشدار دهنده رهبران وبازیکنان ما باشد که نیروی خوب خود را که قادر به ۹۰ دقیقه دویدن هستندبی‌هودو با حرکات بی‌حساب و پاسهای بیهوده ، هدر ندهند ، تیم ما نشان داده است که هرگاه صمیمی‌تر و خونسردتر و عاری از شتابزدگی بازی می کند موفق‌تر است .

رویداد ها

دقیقه ۷ (گل اول) : تا این لحظه ایران بهرحیله راهی برای برتری جستجو میکرد . شوتهای‌عادلخانی وصادقی و توپهای هوایی فراوان دروازبان‌پرکاربرمه را عذاب میداد که در یک حمله جمعی توپ روی پای پروین برگشت و شوت او در راه دروازه با دخالت صادقی بدرون دروازه پیچید . در واقع این گلی بود که صادقی بارها دراین یکی دو ماهه باید میزد . شاید بخت صادقی با این گل باز شده باشد .

دقیقه ۳٤ ـ عیب بچه‌ها اینست‌که‌هرچه صاحب توپ میشوند ، نیتی جز فرستادن توپهای بلند برو ی‌دروازه ندارند و اینها نیز همه نصیب دروازه‌بان بلند پرواز برمه‌یی میشود . مگر آن شوت محکم عادلخانی و یک حرکت یک ـ دو که پروین بی‌چراتی نشان داد و این هردو از خطر های بزرگ بود .

دقیقه ۳۷ (گل مساوی) : میاکیانگ ، مهاجم نوک برمه‌یی که بارها دفاع ما را آزرده بود ، در غفلت مدافعان راست که بی‌هوده‌هردو باهم‌میل‌به‌نفوذ دارند ، بدرون محوطه جریمه رفت . سرعت عمل اوگمان افساید بوجود می‌آورد و خط دفاعی ما میخکوب به پرچم کمک داور می نگریست که بازیکن برمه‌یی درفاصله شش متری‌توپ را از زیر بازوی مودت بدرون زد .

دقیقه ۵۷ (گل دوم ایران) : پس از آنکه بار ها بچه های ما بدروازه حریف سر کشیدند و شوت عالی قلیچخانی ، و شلیک سرضرب صادقی هم بدیوار دفاعی خورد و برگشت ، نوبت جان‌ملکی شد که بخت خود را بیازماید . توپ را از فاصله ۳۵ متری‌به‌پیش‌برد دوتا را فریب داد ، سمت چپ پیچید و ناگهان بدروازه کوبید . شلیک زمینی او کار ساز بود .

دقیقه ۸۷ : پیش از این دقیقه برای ایران دو بخت مسلم بود که از دست رفت . یکی شوت سرضرب و چکش‌وار مظلومی که پایه دروازه‌آنرابرگرداند و دیگری موقعیتی که برای جهانی یار تازه‌وارد بوجود آورده شد ، اما درسه‌چهار قدمی دروازه با یک تنه آخرین مدافع ، همه بخت خویش را از دست داد و بی‌تعادل از توپ جدا ماند .

اما دراین دقیقه برمه‌ایها خوب نقشه گل مساوی دوم را کشیده بودند و ازهمان سوراخی که نیمه اول پیدا کرده بودند ، بطریق ضد حمله راه بسوی دروازه پیدا کردند . اما قلیچخانی در کمین او و مودت بر سر راهش سبز شدند و نوک پای تکل مانند مودت آنرا به کرنری بی‌حاصل‌تبدیل کرد .

دقیقه ۹۰ آخرین بخت ایران با یک توپ هوایی دیگربودکه«غفور» و دروازه‌بان برمه درهم پیچیدند و توپ سرگردان را «غفور» با پشت پازد که دفاع آنرا متوقف کرد .

آگهی انتشار تمبر یادگاری

وزارت پست و تلگراف و تلفن به‌اطلاع عموم میرساند بمناسبت‌بهداشت رایگان و تحصیل رایگان یك سری تمبر یادگاری در دو قطعه بارزش های ۲و ۲ ریا ل‌که در چاپخانه دولتی ایران بچاپ سیذه‌است‌و در بیستم شهریور ماه ۱۳۵۳ بانتشار گذارده خواهد شد:

۱ـ علاقمندان بجمع آوری تمبر یادگاری می توانند این تمبر را از اولین ساعات اداری روز مذکور از کلیه باجه های مناطق پستی تا۳۰ سری خریداری نمایند . کسانی که بیش از این تعداد نیازمند باشند بایستی تقاضای کتبی‌و بهای‌تمبر موردنیاز خودرا تا روز قبل‌از انتشاربمدیریت کل پست تهران وحومه تسلیم دارند،بدرخواست متقاضیان‌پس از موعد مقرر ترتیب‌اثر داده‌نخواهدشد.

۲ـ این‌تمبر ازتاریخ انتشار بمدت‌شش ماه در باجه های عمومی پست در سراسر کشور در دسترس عموم وعلاقمندان قرارخواهد گرفت‌مدت‌اعتبار پستی آن نامحدود است تهیه‌تمبربامهرروز انتشار منحصرا در ادارات پست تهران و مراکز استانها مقدور است و این مهر ها پس از پایان روز انتشار معدوم میگردد .

م الف ۱۱۵۲۳

در اجرای فرمان مطاع ملوکانه

هنرستان صنعتی حرفه افتخار دارداز فارغ‌التحصیلان دختر و پسر کلاسهای سوم متوسطه نظام‌قدیم و سوم‌راهنمائی برای رشته های (برق ـ ساختمان)مجانا ثبت‌نام نماید .

پذیرش داوطلبان سوم متوسطه‌نظام قدیم از طریق کنکور بعمل می آید‌تاریخ کنکور در تاریخ ۲۵ شهریور در محل هنرستان اعلام میگردد .

نشانی : خیابان دانشگاه‌چهاراه سزاوار

تلفن های ۴۵۵۵۹ـ۴۲۵۵۱

آگهی استخدام رسمی

موسسه عالی آموزش ارتباطات وابسته به وزارت پست و تلگراف و تلفن طبق‌مفاد قانون استخدام کشوری ۳ نفر را از طریق امتحان ومصاحبه بشرح زیر برای خدمت‌در تهران استخدام مینماید .

ردیف	عنوان‌شغل	حداقل شرط تحصیلی لازم	تعداد مورد نیاز	گروه قطعی شغلی
۱	خطاط ۳ ۱ـدارابودن گواهینامه‌خوش نویسی در حد متوسطه و داشتن دیپلم‌کامل متوسطه یا معادل آن ۲ـ دارا بودن گواهینامه‌خوش نویسی در حد متوسط و ۱٤ سال تجربه		۱	٤
۲	کارپرداز ۱ دارا بودن‌مدرک پایان‌دوره اول متوسطه و طی دوره کارآموزی درزمینه مربوطه		۲	۳

داوطلبان واجد شرائط میتوانند برگ درخواست ذیل این آگهی را تکمیل نموده وبا دو قطعه عکس ٤ × ۳ورسید بانکی‌مبنی بر پرداخت مبلغ ۳۵۰ ریال که باید دریکی از شعب بانك ملی ایران بحساب ۹۸۰بانك مرکزی ایران به عنوان حساب« حق ثبت‌نام داوطلبان استخدام » پرداخت شده باشد راتا حداکثر ده‌روز پس از انتشار این‌آگهی‌با پست سفارشی به نشانی کارگزینی‌موسسه عالی آموزش ارتباطات واقع‌در خیابان‌جاده قدیم شمیران بی‌سیم پهلوی ارسال دارند. به مدارکی‌که بعدازپایان مهلت‌مقرر به‌پست تحویل داده‌شود و یا فاقد رسید بانکی باشد ترتیب اثر داده نخواهد شد .

پروانه ورود به جلسه امتحان و مسابقه درتاریخ ۵۳ر۶ر۳۰ درمحل فوق‌بین‌داوطلبان توزیع خواهد شد تاریخ‌ومحل مسابقه نیز در پروانه مذکور درج شده است .

موسسه عالی آموزش ارتباطات

برگ درخواست شغل از موسسه عالی آموزش ارتباطات

نام‌خانوادگی	نام پدر	نام
شماره شناسنامه	محل صدور	تاریخ‌تولد
مدرک‌ورشته‌تحصیلی		وضع خدمت وظیفه
شغل مورد تقاضا (فقط یك شغل)		
نشانی کامل:شهر	خیابان	کوچه
شماره‌منزل	تلفن	امضاء داوطلب

م الف ۱۱٦۱۱

باخرید
دسته‌چك اعانه ملی
مخصوص تابستان

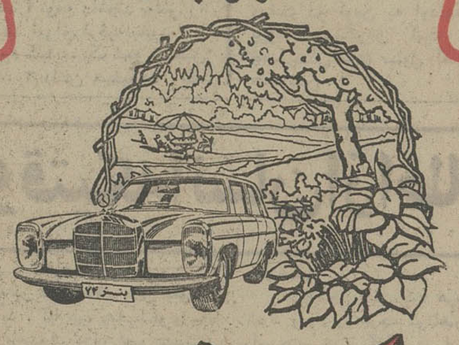

یک باغ زیبا
بارزش ۴۳۰ر۰۰۰ تومان
باضافه
مرسدس بنز ۷۴
بارزش ۱۵۰ر۰۰۰ تومان
و
۸۰۰ هزار تومان
پول نقد را برنده شوید
وجمعا ۱ر۳۸۰ر۰۰۰ تومان بدست آورید
قرعه‌کشی
۱۱
روز دیگر

آگهی مزایده

اداره کل دارائی گرگان تعداد شانزده دستگاه اتومبیل های فرسوده ادارات کشاورزی .راه .سرجنگلداری . حاصلخیزی خاك گرگان را بمشخصات زیر .

۱ـ اتومبیل جیپ‌وانت بپلاك	۱۰۷۳۸	مدل ٦۰	
۲ـ اتومبیل دوج کاریر بپلاك	۱۳۸۵۷	مدل ٦٤	
۳ـ اتومبیل جمس کامیون بپلاك	٤۱۵۱	مدل ٦۷	
٤ـ اتومبیل جیپ‌وانت بپلاك	۲۱٦۸	مدل ٦٤	که در محوطه اداره موتوری کشاورزی گرگان‌پارك‌میباشد
۵ـ اتومبیل جیپ‌وانت بپلاك	٦۷۸٦٦	مدل ٦۷	
٦ـ اتومبیل جیپ‌وانت بپلاك	۲٤۲۷	مدل ٦٤	
۷ـ اتومبیل جیپ‌وانت بپلاك	۱۸۷۵۱	مدل ٦٤	
۸ـ اتومبیل جیپ‌وانت بپلاك	۳۱۷۳۹	مدل ٦٦	که در محوطه پارك موتوری سرجنگلداری پارك‌شده‌است
۹ـ اتومبیل لندرور استیشن بپلاك	٤٤٤٦۳	مدل ٦۳	که‌درمحوطه اداره‌حاصلخیزی خاك پارك میباشد
۱۰ـ اتومبیل کروپ باسکولان	۱۵۸۹۱	مدل ۵۸	
۱۱ـ اتومبیل کروپ باسکولان	۱۵۸۹۰	مدل ۵۸	
۱۲ـ اتومبیل کروپ‌باسکولان	۱۵۸۸۸	مدل ۵۸	
۱۳ـ اتومبیل بنز باسکولان	۱۵۸۸٤	مدل ۵٤	که در محوطه موتوری اداره راه گرگان پارك میباشد .
۱٤ـ اتومبیل بنز باسکولان	۱۵۸۸۵	مدل ۵٤	
۱۵ـ اتومبیل دامپر باسکولان	۷ـ۱۲ـ۱۵	مدل ۵۷	
۱٦ـ اتومبیل دامپرباسکولان	۱٤ـ۱۲ـ۱۵	مدل ۵۷	

از طریق مزایده کتبی و نقدی بفروش میرساند اشخاصیکه مایل بشرکت در مزایده میباشند میتوانند برگ شرائط مزایده و میزان سپرده‌که جداگانه تهیه شده و نزد جمعدار اموال دارائی گرگان موجود است دریافت وپس‌از مطالعه‌ذیل آنر باقیدقبولی امضاء نموده بانضمام قبض رسیدوجه سپرده برای هر اتومبیل پیوست پیشنهاد خود نموده در پاکت لاك‌و مهرشده‌با ذکر جمله (مربوط به‌خرید ماشینهای مستعمل است) تا آخر وقت اداری روز یکشنبه ۵۳ر٦ر۳۱ بدفتردارائی گرگان تسلیم ورسید دریافت‌دارند . پیشنهادات‌واصله در ساعت ۱۰ صبح روز دوشنبه ۵۳ر۷ر۱ دراطاق‌آقای رئیس حسابداری دارائی گرگان بازوقرائت‌خواهد شد.

م‌الف ۱۱۵۱٦ رئیس کل دارائی مستقل گرگان وگنبد.آزاده

شماره ۱۳٤۰۸
۵۳ر٦ر۵

اطلاعات
سال چهل و نهم
بنیانگذار : عباس مسعودی
صاحب‌امتیاز ومدیر : فرهاد مسعودی
سردبیر : احمد شهیدی
محل اداره : خیابان خیام . ساختمان اطلاعات . تهران
تلفن : ۳۱۱۰۷۱ تا ۳۱۱۰۷۹
تلکس : ۲۳۳۶ ـ تلگرافی : اطلاعات ـ تهران

مسئولیتی که مدالهای طلا به‌همراه می آورد!

بازیهای آسیائی تهران ، تجربه های غیر منتظره‌یی برای ورزش ما دربرداشته است .

درخشش قهرمانان ایران در رشته های دوچرخه سواری ، واتریولو ، شنا و غیره ، رویدادی است که کسی انتظار اترا نداشت. پیش‌از بازی های آسیائی، مردم ایران صرفا به موفقیت قهرمانان خود در وزنه برداری و کشتی و «وتبال امیدواربودند و حداکثر آنکه در ورزش های انفرادی تک ونوک ، چهره هایی از ایران بدرخشد . اما خوشبین ترین کسان نیز پیش بینی اترا نمی کردند که در یک ورزش گروهی مانند « واترپلو» تیم ملی ایران به مقام قهرمانی برسد یا دوچرخه سواران ایران یکباره چهار مدال طلا را تصاحب کنند .

این رویداد های شگفتی آور و هیجان انگیز ، فصل تازه‌یی در ورزش ایران باز می کند، چنانکه هرگز سابقه نداشته است پنج‌هزار تماشاچی سکوهای کنار استخر را اشغال کنند و برای قهرمانان ورزش های آبی در بوق بدمند و با فریاد های شوق‌و شادی سالن سرپوشیده را به لرزه در آورند.

گذشته از جمعیت انبوهی که دیروز و پریروز برای تماشای واترپلو شنا و شیرجه به ورزشگاه آریامهر هجوم برده و در سالن مسابقات جای سوزن انداختن باقی نگذاشته بود ، در خانواده ها و در اماکن عمومی نیز میلیون ها ایرانی با اشتیاق چشم به صفحه تلویزیون دوخته بودند و مشتاقانه رقابت قهرمانان ایرانی را با حریفان دنبال می کردند . همه جا صحبت از «واترپلو» بود ، حال آنکه اکثریت مردم ایران تا شروع بازی های آسیائی اصولا نمی دانستند ورزشی بدین نام وجود دارد !

این هیجان ، بعد از خاتمه بازیهای آسیائی طبعا کاهش می یابد و فرو می نشیند. لکن مسئولیتی که این رویداد های غیر منتظره برای اولیای سازمان ورزشی به ارمغان آورده است تازه آغاز می شود . بازیهای آسیائی تهران سوای افتخاراتی که از جهات مختلف نصیب ایران کرده است ، این تجربه گرانبها را نیز به همراه داشت و کوشزد ما ساخت که استعداد و خلاقیت عنصر ایرانی را در هیچ زمینه و هیچ شرایطی نباید دست کم گرفت . در رشته « واترپلو» ورزشکاران ما برتیم هائی پیروز شدند که درین ورزش سوابق طولانی و مقام و داعیه جهانی دارند . در صورتی که واترپلو در ایران سابقه چندانی ندارد و بمانند سایر ورزش های آبی ، اصولا وسائل و امکانات آن در ایران بشدت محدود است .

علی رغم علاقه و رغبت و توجهی که درین اواخر جوانان و بطور کلی خانواده های ایرانی نسبت به شنا نشان میدهند ، در سراسر تهران بیش از ۲۰ استخر عمومی نداریم که مردم بتوانند با پرداخت ورودیه و حق عضویت ناچیز از آنها استفاده کنند . این استخر ها نیز آنچنان شلوغ و غلغله است که مثل خزینه های سابق فقط به درد آب تنی می خورد نه شناوری و آموختن و تمرین کردن ورزش های آبی . اگر در رشته وزنه برداری برای جوان های مستعد این فرصت وجود دارد که با سوراخ کردن دو آجر و گذراندن چوبی از میان آنها « هالتر» درست کنند یا در فوتبال امکان آن هست که کوچه و خیابان را به زمین بازی مبدل سازند ، برای علاقه‌مندان به شنا و ورزش های آبی حتی این وسیله ابتدائی نیز فراهم نیست و آنها فقط در استخر می توانند استعداد خود را پرورش دهند و قابلیت درخشش در مسابقات بزرگ را احراز کنند . دین بزرگی که تاش ستارگان واترپلوی ایران برذمه دولت و شهرداریها و مسئولان ورزشی قرار میدهد ، توجه بیشتر به احداث استخر های عمومی و مخصوصا استخر های سرپوشیده و جدی گرفتن چنین نیازی است .

فاجعه بیکارگی

بار دیگر ، ماموران یک گدای پولدار را که از گرسنگی می نالید ، اما ۳۴ هزار و ۱۱۰ ریال پول همراه داشت ، دستگیر کردند .

زمانی بود که تصور می شد گدایان از سر نیاز و بخاطر بیکاری دست به گدائی میزنند . لیکن امروز ، این تصور ، بطلان خود را در خود دارد . اگر در ممالک فقیر و عقب افتاده ، وجود گدایان مصیبتی غم انگیز باشد ، در کشور ما که هر روز گامی بزرگ بسوی ترقی و تعالی برمیدارد ، وجود اینان فاجعه‌یی خشم‌انگیز است . اینها ، دیگر نه از بیکاری که از بیکارگی گدائی می کنند . و بیکارگی ، در هر جامعه‌یی که چهره نشان دهد ، به دملی چرکین می ماند که جز با نیشتر واقع بینی مردم جامعه ، درمان نمی یابد .

مهمترین علت وجود این بیکارگان ، احساسات پاک و نوعدوستانه و پرشفقت گروهی از مردم است که متاسفانه با واقع بینی بکار گرفته نمی شود و از اینرو ، همین بیکارگان ، از این احساسات سوء استفاده می کنند . حتی چندی پیش در خبر ها ماجرای کشف و متلاشی شدن دکانی آمده بود که دختر بچه ها و پسربچه های خردسال را به گدایان کرایه می‌داد : گدایان این بچه ها را به عنوان بچه های خود برسر دست می گرفتند و با جلب ترحم مردم گدایی می‌کردند و ازاینرو ، این بچه هاهرچه ضعیف تر و زار ونزار و ترحم انگیزتر بودند ، نرخ کرایه‌شان بیشتر بود . این است دملی که فقط نیشتر واقع بینی مردم و خودداری‌شان از پرداخت کمترین پولی به این مفت خوران ننگ اور ، درمانش می کند .

وگرنه جامعه امروز ما بیکاری نمی شناسد ، تنها کمبود «مردکار» می‌شناسد . کافی است برای مرمت گوشه‌یی ازخانه‌تان احتیاج به کارگر ساختمانی داشته باشید ، تا دریابید براثرکثرت کار و کمبود کارگر ، هفته ها طول می کشد تا احتیاج‌تان رفع شود . با عنایت به این نکته است که تن پروری این بیکارگان و سوء استفاده آنها از احساسات شفیقانه مردم ، خشم ادمی را برمی انگیزد ، نه ترحم آدمی را ، چرا که بسیار بوده‌اند گدایانی که پس از تحقیق در احوال انها اشکار شده است در همین تهران ، چند دستگاه خانه و ساختمان داشته‌اند که از طریق اجاره آنها ، هر ماهه چندین برابر حقوق یک کارمند عالیرتبه ، دریافت می کردند .

بحران در کابینه ترکیه

بحران سیاسی که در ترکیه بوجود آمده و ادامه حیات‌کابینه ائتلافی بلنداجویت را تهدید میکند ، نتیجه مستقیم بحران قبرس است .

قبل از آن بحران قبرس حکومت نظامیان یونان را سرنگون کرده است ، بااین حال بین آنچه در یونان اتفاق افتاده و بحران فعلی کابینه ترکیه تفاوت های آشکار وجود دارد .

کابینه ترکیه از ائتلاف دو حزب جمهوریخواه خلق برهبری بلنداجویت و حزب نجات ملی برهبری نجم‌الدین اربکان تشکیل شده حدود ۷ ماه قبل حزب جمهوریخواه خلق که دارای تمایلات سوسیال دمکراسی است در حالی که از مجموع ۴۵۰ کرسی‌پارلمان تنها ۱۸۵ کرسی در اختیار داشت پس از تلاشهای فراوان ناگزیر شد با حزب نجات ملی که تمایلات شدید مذهبی و دست راستی‌دارد در تشکیلات کابینه همکاری کند . این دو حزب در عمده‌ترین اصول سیاست داخلی و خارجی با هم اختلاف نظر دارند و آنچه سبب ائتلاف و ادامه همکاری آنان ظرف ۷ ماه گذشته شده ، چیزی جز نیاز مبرم حزب جمهوریخواه خلق به داشتن اکثریت آراء درپارلمان و تمایل حزب نجات ملی برای شرکت در امر حکومت نبوده است.

واقعه قبرس و حمله موفقیت‌آمیز نظامی ارتش ترکیه به‌قبرس و اشغال حدود ۴۰ در صد از نقاط مهم این جزیره ، ازبلنداجویت نخست وزیر ترکیه یک قهرمان ملی بوجود آورد چنانکه بسیاری از ناظران نفوذ و محبوبیت و موفقیت اورا با کمال آتاتورک مقایسه کردند . معنای این موفقیت تازه این است که در هر انتخاباتی که در شرایط فعلی صورت گیرد حزب جمهوریخواه خلق بلنداجویت پیروزی درخشانی بدست می‌آورد .

باعتقاد ناظران سیاسی این شانس سبب شده است که‌بلنداجویت دیگر ناگزیر به تحمل اختلاف نظر عمیقی که بین او و حزب ائتلافی کابینه‌اش وجود دارد نباشد . بهمین سبب خود او در فاش کردن این اختلاف نظر بیشقدم شده است . اجویت میگوید :

در بسیاری زمینه‌ها و بخصوص در مورد شیوه های‌حکومتی وسیاسی بین دو حزب کابینه ائتلافی شکاف پرناشدنی وجود دارد.

نجم‌الدین اربکان رهبر حزب نجات ملی و معاون نخست‌وزیر بلافاصله در یک مصاحبه مطبوعاتی باو پاسخ داد و گفت از اینکه نخست‌وزیر اختلافات موجود را باین صورت علنی کرد متاسف است با این حال معتقد است که اختلافات قابل گذشت است .

لوموند

ابرهای طوفانی در اطراف جرالد فورد

برزیدنت جرالد فورد پس از سه هفته «ماه عسل» با کنگره و افکار عمومی اکنون ناظر ابر های طوفانی و تیره‌ای است‌که بتدریج در افق سیاست «اشتی» وی پدید می‌آید .

رژیم جمهوری جدید که مدعی بود در میان امریکائی ها دشمن ندارد پس از آنکه شیوه کار نیکسون را کنار گذاشت و توانست با سخنرانی های قدیس مابانه محیط مساعدی بوجود آورد و اکنون وارد مرحله‌ای شده است که باید تصمیمات مهمی بگیرد .

اما بنظر میرسد که برزیدنت فورد نمیخواهد در این راه شتابزدگی بخرج دهد . او اهل مشاوره و همکاری باکنگره‌است و دوست دارد به حرفهای دیگران گوش دهد و اجرای تصمیماتی را که در باره آنهابا رهبران کنگره بررسی کامل نکرده است به تعویق بیاندازد. ازاینجا است که‌ابتکار تشکیل‌یک کنفرانس عالی اقتصادی را در ماه سپتامبر جاری بدست‌گرفت.

اما دامنه فعالیت این «بازار مکاره اندیشه ها» که در آن اقتصادیون بانکداران صاحبان صنایع و رهبران سندیکا ها شرکت خواهند کرد محدود است زیرا رئیس جمهوری با تصمیم به کاستن اقلام بودجه و خودداری از اجرای سیاست کنترل قیمت ها و دستمزد ها از اهمیت آن کاسته است . باین ترتیب تا تصمیم بعدی ،سیاست اقتصادی‌دولت جدیدبطورشگفت‌انگیزی به سیاست نیکسون شباهت خواهد داشت . از هم‌اکنون عده‌ای از دموکراتها پرزیدنت فورد را بخاطر دنباله روی ازسیاست اقتصادی‌نیکسون و ابقا اکیپ اقتصادی رئیس جمهوری سابق درسر پست‌های خود بشدت به باد انتقاد گرفته‌اند از این رو پیش بینی میشود در روز هائی که چند هفته بیش به تاریخ انتخابات کنگره باقی نمانده نتایج احتمالی برنامه ضد انفلاسیون وی‌بشدت مورد اعتراض و انتقاد قرار گیرد .

روابط فورد و سندیکا هاکه قبلا با برنامه ضد انفلاسیون‌وی موافق بودند نیز ممکن است رو به تیرگی رود . تصمیم‌روز ۳۱ اوت رئیس جمهوری که پرداخت ۵ره در صد اضافه حقوق سه میلیون کارمند فدرال را برای سه ماه به تعویق‌انداخت و همچنین تصمیم مربوط به‌از بین بردن چهار هزار شغل‌اداری با نارضائی تلقی شده است .

سندیکا های کارمندان به‌این تصمیمات اعتراض کرده و می‌گویند برخلاف آنچه که شایع است آنها مسبب تورم نیستند بلکه در حقیقت قربانی انفلاسیون هستند .

سندیکا های کارمندان از برزیدنت فورد خواسته‌اند که خود را از دست کارشناسان اقتصادی که بدورش جمع‌شده‌اند آزاد سازد . «مینی» رهبر کنفدراسیون سندیکا ها نیز نظر مشابهی دارد .

اظهارات «مینی» به روزنامه‌نگاران نشان میدهد که او دل خوشی از فورد ندارد .

او حتی خواسته است «پورنس» رئیس سیستم ذخایر فدرال که میخواهد اعتبارات بانکی را محدود کند از کار برکنار شود «مینی» با اینکه در زمینه عدم کنترل قیمت ها و دستمزد هابا پرزیدنت فورد همعقیده است اقدامات شدیدی را علیه فلسفه اقتصادی دولت پیشنهاد می‌کند .

از سوی دیگر پرزیدنت فورد در برابر افکار عمومی نیز باید احتیاط کامل را رعایت کند مثلا در باره سرنوشت فراریان و نافرمانی امریکائی ها در جنگ ویتنام از نامه هائی که به روزنامه‌ها میرسد چنین بر می‌آید که افکار عمومی نسبت به‌این مسئله باندازه‌ای حساس است که هرگز تصور آن هم نمیرفت .

واکنش مخالف افکار عمومی‌و گروه های‌متعددبویژه جنگجویان قدیمی با هرگونه عفو فراریان ولو مشروط ، رئیس جمهوری جدید را که میخواست چون هاری ترومن و لینکلن گروه‌های ملت را باهم‌آشتی داده وجوانان فراری و کسانی را که درجریان جنگ ویتنام مرتکب نافرمانی شده‌اند بمیان جامعه امریکا باز گرداند سخت به حیرت انداخته است .

ظاهرا رئیس جمهوری ازتوصیه های شلزینگر وزیر دفاع و «کسبی» وزیر دادگستری امریکا که‌روز شنبه گذشته بوی تسلیم شدزیاد راضی نیست وسخنگوی کاخ سفید در این مورد گفت که رئیس جمهوری خود نسبت باین مسئله نظریاتی دارد . » این دو نفر پیشنهاد کرده بودند فراریان بشرط آنکه تضمین‌دهند مدت ۱۸ ماه در بخش عمومی خدمت کنند عفو شوند .

ارتش بویژه‌ازنتایج نامطلوبی که این مسابقه ممکن است روی روحیه و انضباط افرادبوجود آورد نگران است از این رو برنامه‌ای که قرار است این هفته اعلام شود ،ژست منحصر بفرد «سیا» که کار میکنند مستخدمین دایمی سازمان هستند‌درحالیکه کارکنان کافه تریای ساختمان مرکزی «سیا»را افرادی‌تشکیل میدهند که به‌استخدام پیمانکار خصوصی کافه‌تریا درآمده‌اند، تاکنون بار ها اتفاق افتاده‌است که مسئولین دستگاه‌اداری‌امور بودجه در باره هزینه کلانی که برای اطاقهای ناهار خوری خصوصی صاحب منصبان‌عالی رتبه سیا خرج میشود چون و چرا کرده‌اند ولی «سیا»همیشه توانسته است بازرنگی‌وموفقیت وبتام بنهان کردن باصطلاح اسرار امنیت ملی و مصالح مملکتی امریکا این قبیل‌خرده گیریها را مانند تمام حملات‌و انتقادات بی‌شمار دیگری که‌تا امروز متوجه جنبه های مختلف عملیات زیرزمینی‌و غیر قانونی سیا شده است به ریشخند بگیرد .

گرچه آمارهائی در دست نداریم اما اطلاعات پراکنده‌ای که بدست آمده است نشان میدهد که در محیط آکنده‌از فشار و اختناق کار کردن در «سیا» اینطای کارکنان این سازمان به بیماریهای روانی عارضه شایعی است و از این گذشته اهمال و اغماض که مقامات «سیا» در قبال بهداشت روانی و دماغی کارکنان آن نشان‌میدهند قابل‌ملاحظه‌است.

در بخش عملیات زیر زمینی «سیا» مبتلا شدن جاسوسان‌به بیماریهای‌روانی‌وعصبی‌عارضه‌ای عادی تلقی میشود و افرادی که چنین بیماریهائی پیدا میکنند همیشه از طرف مقامات مافوق تشویق میگردند که پس از گذراندن دوران معالجه‌ونقاهت برسر کار خود بازگردند . در سالهای دهه ۱۹۵۰ریچاردهلمز هنگامیکه هنوزبا شبکه‌عملیات سیا ، ارتش سری رئیس جمهوری آمریکا

جاسوسان شوروی در پستهای حساس «سیا»

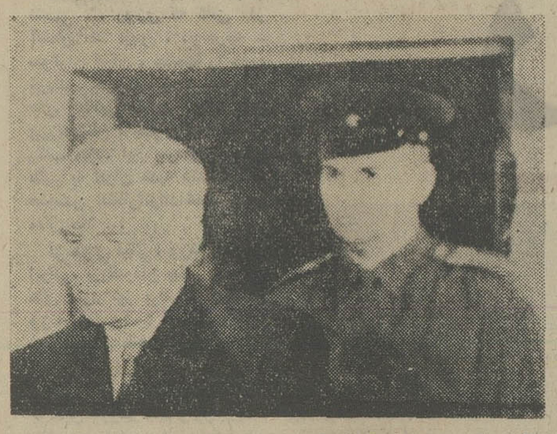

عکس اولك پنكوفسكی جاسوس دوجانبه «سیا» و شوروی را هنگام صدورحکم اعدام او در دادگاه مسکو نشان میدهد . او متهم بود که اسرار موشکهای شوروی را به جاسوسان غرب داده است .

یکی دیگر از قسمتهای عجیب و غیر عادی ، بنای‌ستاد مرکزی «سیا» کافه تریای‌آن است . این کافه تریا را به وسیله «پاراوان» به دوبخش محرمانه‌وغیر محرمانه »تقسیم کرده‌اند که بخش محرمانه منحصرا مورداستفاده کارکنان سازمان است . «پاراوانی که کافه تریا رابه‌دو بخش‌محرمانه وغیر محرمانه تقسیم میکند برای آن برپا شده است تا تضمین شودکه هیچ غریبه‌ای نتواند چهره‌هیچیك‌ازجاسوسان «سیا» و خصوصا آنهائی راکه در فعالیتهای زیر زمینی وغیر قانونی شرکت دارند در حال غذا خوردن ببیند .

در بخشی‌ازساختمان مرکزی «سیا» که به مدیران آن اختصاص دارد صاحب منصبان عالیرتبه‌ای که‌غیر نظامی‌هستند ولی همردیف ژنرال هاوافسران ارشد بشمار میروند هر یك برای خود اطاق غذا خوری خصوصی دارند .

غذای آنها‌ازغذای‌دیگران‌عالی‌تر ونرخ آن از قیمت غذا درکافه تریا ارزان‌تر است .

برای این صاحب منصبان پیشخدمت های سیاه پوست که لباسهائی به سفیدی برف می‌پوشند استخدام کرده‌اند این پیشخدمتهای سیاه پوست و آشپزهای خصوصی که در خدمت صاحب منصبان عالیرتبه «سیا» کار میکنند مستخدمین دایمی سازمان هستند‌درحالیکه کارکنان کافه تریای ساختمان مرکزی «سیا»را افرادی‌تشکیل میدهند که به‌استخدام پیمانکار خصوصی کافه‌تریا درآمده‌اند، تاکنون بار ها اتفاق افتاده‌است که مسئولین دستگاه‌اداری‌امور بودجه در باره هزینه کلانی که برای اطاقهای ناهار خوری خصوصی صاحب منصبان‌عالی رتبه سیا خرج میشود چون و چرا کرده‌اند ولی «سیا»همیشه توانسته است بازرنگی‌وموفقیت وبتام بنهان کردن باصطلاح اسرار امنیت ملی و مصالح مملکتی امریکا این قبیل‌خرده گیریها را مانند تمام حملات‌و انتقادات بی‌شمار دیگری که‌تا امروز متوجه جنبه های مختلف عملیات زیرزمینی‌و غیر قانونی سیا شده است به ریشخند بگیرد .

گرچه آمارهائی در دست نداریم اما اطلاعات پراکنده‌ای که بدست آمده است نشان میدهد که در محیط آکنده‌از فشار و اختناق کار کردن در «سیا» اینطای کارکنان این سازمان به بیماریهای روانی عارضه شایعی است و از این گذشته اهمال و اغماض که مقامات «سیا» در قبال بهداشت روانی و دماغی کارکنان آن نشان‌میدهند قابل‌ملاحظه‌است.

در بخش عملیات زیر زمینی «سیا» مبتلا شدن جاسوسان‌به بیماریهای‌روانی‌وعصبی‌عارضه‌ای عادی تلقی میشود و افرادی که چنین بیماریهائی پیدا میکنند همیشه از طرف مقامات مافوق تشویق میگردند که پس از گذراندن دوران معالجه‌ونقاهت برسر کار خود بازگردند . در سالهای دهه ۱۹۵۰ریچاردهلمز هنگامیکه هنوزبا شبکه‌عملیات سیا ، ارتش سری رئیس جمهوری آمریکا

معمولا به اسرارواطلاعاتی‌دست می‌یابند وآنهارادر اختیاردولت آمریکا میگذارند که بسیار ارزنده‌تر از اطلاعاتی است که دستگاه عریض‌وطویل‌سرویس عملیات زیر زمینی «سیا» گرد آوری میکند .

کمونیست های فراری

در برابر اتحاد شوروی و جمهوری خلق‌چین که دوهدف اصلی و بزرگ عملیات «سیا» بشمارمیروند کارآیی‌جاسوسان این دستگاه تاکنون‌عملا «هیچ» بوده است. درست است که «سیا»تاکنون توانسته است در شوروی و احیانا چین معدودی از افراد را تبدیل به عمال و سر سپردگان خودکند ولی‌در غالب موارد این افراد کسانی بوده‌اند که خودشان بدلیل انگیزه‌های قبلی به دشمنی با رژیم کشورشان کمر بسته‌اندو خدمت خود را داوطلبانه وبه ابتکار خودشان به سیا ارائه داده‌اند .

تقریبا تمام شورویها ویاچینی هایی که یا برای سیاجاسوسی گرویده‌اند ویابه غرب گریخته‌اند اینکار ها را بدون آنکه«سیا» نقش فعالی در جلب آنها ایفا کرده باشد انجام داده‌اند.

عده زیادی از افرادی که پس‌از فرار از شوروی یا چین ویا کشور های کمونیست اروپای خاوری تبدیل به جاسوسان‌سیا شدند بعداز آنکه همچنان‌اولین ماه های بعداز پناهنده شدن بمغرب را پشت‌سر گذاشته‌اند دچار اختلالات روانی ودماغی شدند و حتی عده‌ای از آنها خودکشی کردند .

سیا ناچار شده است برای هریك از این همکاران «غریبه» مامور ویژه‌ای برای مراقبت پر رفتار و اعمال پنهان‌وآشکار آنان بگمارد و این اصل را با تمام وبال و دشواری‌هائی که دربر دارد بپذیرد که به این قماش جاسوسان پناهنده شده از شوروی ، کشور های اروپای شرقی و یا چین) هرگزنمیتوان بطور دربست اعتماد کرد .

بکار بستن انواع تعهدات برای راضی نگهداشتن این همکاران «غریبه» یکی دیگراز کار های شگفت‌انگیز « سیا » است که البته مخارج‌آن نیز سرسام آور است . هنگامی که «اولك‌پنكوفسكی » جاسوس معروف روسی به غرب گریخت و بعدا به خدمت دستگاه جاسوسی امریکا درآمد ، مقامات سیا متوجه شدند که «ناز و نوازش» تا چه اندازه ممکن است بر روحیه افرادی از قماش او موثر باشد برای دلگرم نگهداشتن پنکوفسکی سیا ناگزیر شد تا نه‌تنها به او مدال سری لیاقت بدهدبلکه حتی وی را به درجه سرهنگی ارتش آمریکا مباهی سازد .

پنکوفسکی یکباردر روزهائی که هنوز نقش اصلی و نقش وارونه‌اش برملا نشده بود ولی در نهان برای «سیا» کار میکرد همراه یك هیئت بازرگانی شوروی به اروپای غربی رفت. در لندن پنکوفسکی بارها همراهان خود را که اعضای دیگر هیئت بازرگانی شوروی بودند قال گذاشت تابه‌سراغ رابطی که در سیا داشت برود و اطلاعاتش را در اختیار او بگذارد یا دستور های قازه‌ای دریافت کند .

دریکی ازتماسها پنکوفسکی اصرار کرد که لباس‌اوتیفورم سرهنگی ارتش امریکا را به وی نشان دهند تا اطمینان‌یابد که واقعا به او درجه سرهنگی در ارتش امریکا داده‌اند جاسوسان «سیا» پس‌از دوندگی هایی که چندین ساعت طول کشید یك سرهنگ امریکائی را در لندن پیدا کردند و با خواهش و سماجت فراوان راضی‌اش کردند که لباس فرم خود را بطور عاریت و امانت در اختیار آنان بگذارد وقتی که این لباس را به پنکوفسکی نشان دادند چنان خوشحال شد که از شادی در پوست‌نمی گنجید .

در پایان بد نیست به این نکته نیز اشاره‌کنیم که علیرغم تمام اهمیتی که در «سیا» برای عملیات ضد جاسوسی آن و مبارزه با جاسوسان دوجانبه و شناسائی کردن آنان بخرج‌می دهند حداقل اسامی ۵۰ فقره‌از حساس ترین پستهای سیا در فهرست بسیار محرمانه‌ای درج شده‌است که مظنون‌و مشکوك هستند و مقامات «سیا» یقین دارند که در این ۵۰ پست ماموران سری‌زیردست دستگاه جاسوسی شوروی ـ ك ـ ژ ـ ب» رخنه کرده‌اند .

واشنگتن پست

تلاش‌های نفتی امریکا باشکست‌مواجه‌شده‌است

چنین به نظر میرسد که دنیا مجبوراست یاد بگیرد که هنوز برای مدتی طولانی‌تر با قیمتهای بسیار گران نفت بسازد و با این واقعیت زندگی کند .

از زمستان پارسال تا ماه گذشته امریکا امیدوار بود که وسائلی فراهم آوردتا قیمت نفت باردیگر به سطحی کاهش یابد کمبرای تخفیف پریشانحالی اقتصادی کشور های صنعتی و دردسرهائی که بصورت تورم روزافزون و کسری موازنه پرداخت های خارجی گریبانگیر آنها شده است کفایت کند . این امیدواری در ژوئیه‌گذشته ظاهرا به واقعیت نزدیک شد . در آن ماه ویلیام سایمون وزیر خزانه‌داری امریکا به‌عربستان سعودی رفت و رهبران این کشور قول دادند که در آینده‌ای نه چندان دور (در ماه اوت که اکنون گذشته است)مقداربسیار زیادی از محصول نفت خام کشورشان را از طریق مزایده بین‌المللی به فروش‌خواهند رساند .

درصورتیکه این مزایده عملی میشد بدون شک بر قیمت نفت تاثیر میگذاشت وموجبات تنزل آن را فراهم میکرد . ولی این امید ناگهان ضعیف شد و طی چند هفته بعد از سفر سایمون به عربستان سعودی بیکباره از بین رفت چون مزایده نفتی موعود این کشور هرگز جامه عمل نپوشید . گرچه دانستن این نکته دشوار است که دقیقا در شورای سلطنتی کشور سعودی و در افکار رهبرانش چه تغییراتی حاصل شده است ، بهرحال اکنون تردیدی باقی نمانده است‌که شیخ احمدزکی‌یمانی وزیر نفت عربستان سعودی و سیاست ارزان کردن نفت که او مبلغ آن بود بطور نهایی تحت‌الشعاع احساسات برادری اعراب و گرایش کشور های تولید کننده نفت به حفظ قیمت های گران نفت و رغبت آنان به کاستن تولیدات نفتی قرار گرفته است. برای‌امریکائیان‌لازم است تا اندکی دراین‌باره جدی‌تر فکرکنند که ممکن است امریکا ناگزیر باشد برای مدتی طولانی‌تر از آنچه که تاکنون تصور میشد قیمت گران‌تری برای خرید نفت پرداخت کنند . سئوالی که ناگزیر مطرح میشود این است‌که امریکا چگونه اینکار را خواهد کرد .

این سئوال هفته گذشته نزد جرالد فورد رئیس جمهور جدید امریکا در کنفرانس

بقیه در صفحه ۱۶

هادی خرسندی

پس‌انداز کن تا دستگیرت کند !

یک گدائی‌را دستگیرکرده‌اند که سه هزار تومن پول داشته است.ماموران، شدیداعصبانی شده‌اند ، خبرنگاران هم‌شدیدا تعجب‌کرده‌اند . عکس گدا را هم‌چاپ کرده‌اند توی روزنامه آبرویش را بین سایر گدا ها برده‌اند (آخرسه هزار تومن هم شد پول ؟)

در شرایطی که تمام بانک های مملکت ، ما را تشویق‌به پس‌انداز می کنند ، تا آینده بهتری‌برای خودبسازیم ، چرا باید یک گدا را به جرم «پس‌انداز» دستگیر کنند ؟ گیرم که موجب «سدمعبر» هم شده باشدوازپیادەرو سوء ـ استفاده کرده یا مقاطعه کار آسفالت از همان پیادەرو ؟

شاید گدای بیچاره این‌پول را جمع کرده بوده تا اگر فردا اعلام کردند «هرکس‌می خواهد گدائی کند ، بایدسه هزار تومن بگذارد به حساب شماره فلان و فیش بگیرد .» پول داشته باشد . حالا ، ماموران دستگیرش کرده‌اند ، خبرنگاران چرا باید تعجب کنند ؟ توقع داشتند پولش را بدهد اوراق قرضه بخرد ؟ یا برود کاباره، یک شبه خرجش کند ؟ دلتان میخواهد یک گدا تا آخر عمر همینطورگدا باشد؟ از این گذشته ، وقتی که «میلیونر» ها ، «میلیارد ها دلار»پول دارند ، چه اشکالی داردکه یک گدا هم سه‌هزار تومن پول داشته باشد ؟ به زورازکسی گرفته ؟ کمیسیون گرفته ؟ حق‌حساب گرفته یا بااستفاده از نفوذ خودش ، دست یکده را توی ادارات دولتی بند کرده و حق‌العمل گرفته ؟ اگر همینطوری الکی است ، پس یک گدا هم سرکوچه ما هست که بنده دیشب دو تومن به اودادم بروید دستگیرش کنید ، بیندازیدش توی سلول آقای همدانیان .

وقتیکه انسان از اطاقک تلفن هراس دارد

خلقه اول

نوشته: الکساندر سولژنیت‌سین
ترجمه: ناصر خطیر

-۲-

این عجله به‌او آرامش می‌بخشید، کفشهای‌خرم فرانسویش در برف کثیف که در حال آبشدن بود فرو میرفت . در حالیکه از جلوی بنای یادبود «دورفسکی» در وسط محوطه وزارتخانه میگذشت «اینوکنتی» چشم بلند کرد و لرزید زیرا مفهوم‌تازه‌ای برای ساختمان جدید « بالشایالو بیانکا» در آنسوی خیابان «فورکاسفسکی» می‌یافت و باز برخود لرزید. نه طبقه ساختمان خاکستری رنگ در نظرش چون یک کشتی زرهپوش جلوه میکرد و هیجده ستونی که‌در نمای ساختمان بچشم می‌خورد، چون هیجده برج بنظر میرسید . «اینوکنتی» تنها وضعیف‌احساس میکرد که بسوی انبوه این ساختمان جذب میشود باسرعت از میدان کوچک در زیر بدنه این کشتی عظیم عبور میکرد چونانکه میخواهد خویشتن را نجات دهد سپس بطرف راست بپیچد تا از خیابان «کوزنتسکی» بگذرد در آنجا یک تاکسی از کنار پیاده‌رو در حال حرکت بود «اینوکنتی» سوار تاکسی شد و به وی گفت:

خیابان را طی کند و بطرف چپ آنجا که تیر های چراغ برق نور ضعیفی می‌افشانند در خیابان «بتروفکا» بپیچد. «اینوکنتی» هنوز مردد بود ولزخود می‌پرسید که آیا میتواند از خارج تلفن کند بدون‌اینکه شخص دیگری بی‌ضیرانه در کنار اطاقک تلفن عمومی بایک سکه بەشیشه بکوبد ، آیا باید بەجستجوی یک تلفن عمومی دور افتاده باشدولی دراین صورت‌بیشتر جلب توجه خواهد کرد ، شاید بهتر آن است کەدر وسط جنجال و جمعیت به جستجوی یک تلفن‌عمومی که در داخل دیوار ساختمانی کار گذاشته شده‌است برآید؟ «اینوکنتی» به خود گفت کەبا تاکسی به‌اینطرف و آنطرف گشتن نیز خطا است و راننده تاکسی بعدا میتواند شاهدی علیه او باشد. «اینوکنتی» دست بەجیب کرد تا یک سکه پانزده کپک جستجو کند.اما اینها دیگر اهمیتی نداشت در دقایقی که گذشته بود «اینوکنتی» احساس میکرد که آرامش عمیقی او را فرا میگیرد و راهی دیگر برای او باقی نمانده است شاید این راه خطرناک باشد ولی اگر اقدام نمیکرد...

در اطاقک تلفن

آیا اگر انسان همیشه محتاط بماند میتواند یک موجود انسانی باشد ؟ وقتی به چراغ قرمز «اختتی ریاد» رسیدند «اینوکنتی» دو سکه پانزده کپکی یافته بود واینرا بفال نیك گرفت .

تاکسی از مقابل ساختمان دانشگاه گذشت و «اینوکنتی» براننده اشاره کرد که به طرف راست بپیچد و بسرعت خود بیفزاید . وقتی به میدان «آربات» رسیدند «اینوکنتی» دو قطعه‌اسکناس دردست راننده نهاد و بدون اینکه باقی پول را مطالبه کند پیاده شد و از میدان عبور کرد. سعی میکرد آهسته ومتین قدم بردارد.

چراغهای میدان روشن شده بود در برابرسینما مشتریان اجتماع کرده بودند تا برای تماشای فیلم عشق رقاصه به سینما بروند. علامت قرمز ایستگاه مترو در پشت یک مه‌آبی رنگ تقریبا محو شده بود. یک زن که بظاهر کولی مینمود دسته‌های گل‌میموزا رابفروش میرسانید .

می‌بایستی سعی کند هرچه زودتر دست بەکار شود وپیام را هرچه کوتاهتر برساند و گوشی‌تلفن راسرجای خود بگذارد در اینصورت برای او خطر در حداقل متصور بود.

«اینوکنتی» بەراه خود ادامه داد دختری که از کنار او رد شد نگاهی بسوی او افکندو بعد یکدختر دیگر.

یک اطاقک چوبی تلفن عمومی در خارج ازایستگاه مترو خالی بود ولی «اینوکنتی» از جلوی آن گذشت و داخل ایستگاه مترو شد در آنجا چهار اطاقک‌تلفن در داخل دیوار کار گذاشته شده بود و لی همه‌اشغال بود. طرف چپ اطاقکها مردی که کمی مست بنظر میرسید صحبت خود را پایان داد و در حال‌گذاشتن گوشی بجای خود بود . «اینوکنتی» بسرعت داخل اطاقک شد و با دقت در شیشه‌ای ضخیم اطاقک‌رابا یک دست بەروی خود بست و با دست دیگر در حالیکه میلرزید و بدون اینکه دستکش خود را از دست درآورد یک سکه داخل دستگاه کرد و شماره گرفت . تلفن چند بار زنگ زد و بالاخره کسی‌گوشی را برداشت.

از آنسوی صدای زنی که خشمناک ونگران بنظر میرسید گفت:

ـ بلی .

«اینوکنتی» در حالیکه سعی میکرد صدای خود را تغییر دهد پرسید:

ـ منزل پرفسور دبروا ومف ؟

ـ بلی .

ـ خواهش میکنم بگوئید پای تلفن بیاید.

زن باصدای سنگین و تنبل پرسید: کی‌باپرفسور کار دارد بنظر میرسد که‌زن دراز کشیده‌و قصد ندارد از جای خود برخیزد.

«اینوکنتی» پاسخ داد : شما مرا نمی‌شناسید ... چیز مهمی نیست ولی من عجله دارم خواهش میکنم بەپرفسور بگوئید پای تلفن بیاید.

تمام اینها کلماتی زائد وبیهوده بود وهمه‌اش بخاطر اینکه مودب باشد. زن بالحنی متغییر گفت پرفسور نمیتواند بخاطر هر ناشناسی که تلفن میکند بخود زحمت دهد .

به نظر «اینوکنتی» چنین مینمود که زن آماده است گوشی را سرجای خود بگذارد و مکالمه راقطع کند.

در آنسوی در شیشه‌ای اطاقک تلفن انبوه جمعیت در رفت‌و آمد بود و یک نفر نیز در کنار‌اطاقک نوبت گرفته بود .

زن پرسید : شما کی‌هستید ؟ وچرا نمیتوانید اسم خود را بگوئید ؟

ـ من خوبی شما را می‌خواهم یک خبر مهم‌باید به پرفسور بدهم.

ـ بسیار خوب پس چرا نمیخواهید اسم خودرا بگوئید ؟

برای «اینوکنتی» وقت آن رسیده بود که گوشی تلفن را سرجای خود بگذارد. مردم نباید زن احمق داشته باشند ولی باز پرسید:

ـ خود شما کی هستید ؟ همسر پرفسور ؟

**صدای اعتراض‌آمیز زن از آن

نمایشگاه هنر معاصر ایران: باهتمام اداره‌آفرینش هنری و ادبی

چهرهٔ بی‌نقاب هنر ایران

جوادمجابی

نمایشگاه آثار هنرمندان معاصر ایران ـ که‌اکنون در ساختمان شماره ۳ فرهنگ و هنر ترتیب یافته‌است چشم اندازی از هنر معاصر ایران را پدیدار کرده است .

این چشم اندازاگرکامل نباشد،واقع بینانه هست. همین نکته ، مرا وامیدارد تا طرحی سریع از چهره نقاشی معاصر را با تکیه بر آثار این نمایشگاه ترسیم کنم .

اگر چه ، چند نقاش در این نمایشگاه شرکت ندارند و آثار چند نقاش دیگر از یک مجموعه‌مشخصی گرفته شده است ، اما آثار عرضه شده در این‌نمایشگاه میتواند واقعیت های هنر معاصر را بیان کند ، چرا که از مشهورترین طراح تا جوانترین مجسمه‌ساز ، در این مجموعه اثری هست و از هرکسی ظاهرا بهترین اثر را بتماشا نهاده‌اند ، آنچنانکه‌دربرو شور نمایشگاه آمده است :«**هنر تجسمی ایران اکنون در فاصله دو جریان شکل میگیرد گرایشی بسوی دنیائی شدن دارد و تصمیمی برای ایران ماندن**» .

بدین معنی که هنر معاصر ایران نمیخواهد انزوا جوباشد

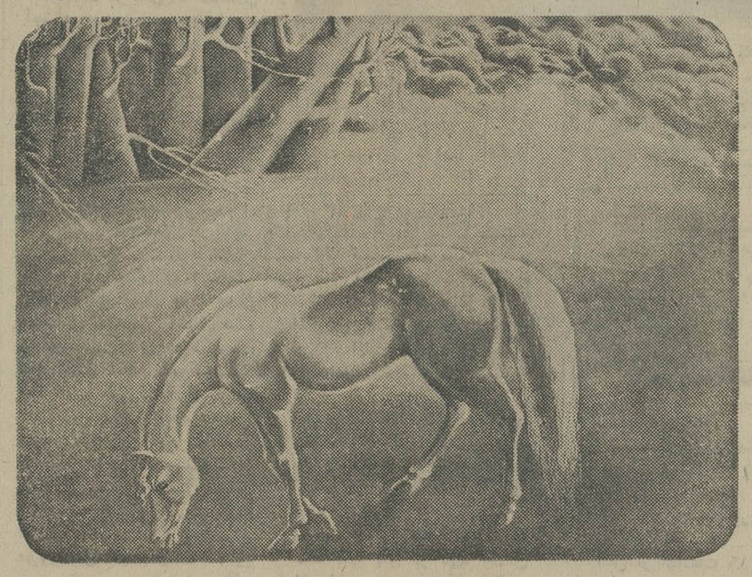

اسب تنها ـ اثری از امین‌اله رضائی

بدین‌معنی‌که هنر معاصر ایران نمیخواهد انزواجو باشد و تنها در محدوده ارزشهای بومی محصور بماند . هنرمندان ما از سوئی میخواهند با بهرمگیری از پشتوانه هنر تصویری و ارزشهای فرهنگی ایران ، اثری بیافرینند که برای تماشاگر صاحبنظر ایرانی نشانگر نوعی تداوم فرهنگی باشد و بشود ارتباط اثری از هنر معاصر ایران را با نقاشی و ادب ایران و زندگی معنوی پیرامونیان بازشناخت .

بعبارتی ، اثری چنان بیافرینند که برای‌تماشاگر ایرانی ـ با توجه به نیازهای روحی نسل‌حاضر ـ درک شدنی و ضروری بنظر برسد .

از سوی دیگر هنرمند ایرانی نیم نگاهی به هنر غرب دارد و از تازه‌ترین تحولات آگاهست و گهگاه در دام مکاتب نوظهور و جنجالی می‌افتد و فارغ از اینکه در کجا هست‌وچه روزگاری را از سرمیگذراند؟

همه جائی و هیچ جائی

به آثار عرضه شده در این نمایشگاه که‌مینگریم گروهی چنان نقاشی کرده‌اند که همه‌جائی‌اند و هیچ جائی ، نمونه‌اش کار خانمها : «نازی عطری» و «بدری علائی» و آقایان آیت‌اللهی و حاتمی آذر وبسیاری دیگر . اینان فریفته رنگ و خطاند اگر چه وامگرفته از کسی یا گروهی دیگر باشد اینان نظر دوحتکان برآثار عرضه شده در بازار مکاره هنر غرب‌هستند، اما این کالا را که بدست آورده‌اند میخواهند دوباره به چه‌کسی عرضه میکنند ؟ اگر به همان تولید کنندگان اولی که نمونه‌های بهترش را دارند و اگر به مردمها میخواهند ارائه کنند که بازار چنان کاسد است که نمونه های اصلی را هم نمی‌پذیرند و اکثریت از هنر ملی خودنیز غافل‌استو به بهترین آثار معاصربی‌اعتنا، تا چه رسد به یک کار بی شکل بی‌محتوی‌و بازمانده‌از قومی دیگر .

در برابر این گروه با خود بیگانه که از فضای فرهنگی زندگی اجتماعی خود غافل است یا نسبت بدان بی تفاوت ،کسانی هستند که از تازه‌ترین دگرگونیهای هنر جهان آگاهند . تاثیر پذیری را در راه تکامل زندگی معنوی خود میپذیرند بی آنکه خون صدها هنرمند غربی را در آثار خود بگردن بگیرند .

از مشهوران : زنده رودی و اویسی و درودی

بدین‌معنی‌که هنر معاصر ایران نمیخواهد انزواجو باشد و تنها در محدوده ارزشهای بومی محصور بماند . هنرمندان ما از سوئی میخواهند با بهرمگیری از پشتوانه هنر تصویری و ارزشهای فرهنگی ایران ، اثری بیافرینند که برای تماشاگر صاحبنظر ایرانی نشانگر نوعی تداوم فرهنگی باشد و بشود ارتباط اثری از هنر معاصر ایران را با نقاشی و ادب ایران و زندگی معنوی پیرامونیان بازشناخت .

بعبارتی ، اثری چنان بیافرینند که برای‌تماشاگر ایرانی ـ با توجه به نیازهای روحی نسل‌حاضر ـ درک شدنی و ضروری بنظر برسد .

از سوی دیگر هنرمند ایرانی نیم نگاهی به هنر غرب دارد و از تازه‌ترین تحولات آگاهست و گهگاه در دام مکاتب نوظهور و جنجالی می‌افتد و فارغ از اینکه در کجا هست‌وچه روزگاری را از سرمیگذراند؟

همه جائی و هیچ جائی

به آثار عرضه شده در این نمایشگاه که‌مینگریم گروهی چنان نقاشی کرده‌اند که همه‌جائی‌اند و هیچ جائی ، نمونه‌اش کار خانمها : «نازی عطری» و «بدری علائی» و آقایان آیت‌اللهی و حاتمی آذر وبسیاری دیگر . اینان فریفته رنگ و خطاند اگر چه وامگرفته از کسی یا گروهی دیگر باشد اینان نظر دوحتکان برآثار عرضه شده در بازار مکاره هنر غرب‌هستند، اما این کالا را که بدست آورده‌اند میخواهند دوباره به چه‌کسی عرضه میکنند ؟ اگر به همان تولید کنندگان اولی که نمونه‌های بهترش را دارند و اگر به مردمها میخواهند ارائه کنند که بازار چنان کاسد است که نمونه های اصلی را هم نمی‌پذیرند و اکثریت از هنر ملی خودنیز غافل‌استو به بهترین آثار معاصربی‌اعتنا، تا چه رسد به یک کار بی شکل بی‌محتوی‌و بازمانده‌از قومی دیگر .

در برابر این گروه با خود بیگانه که از فضای فرهنگی زندگی اجتماعی خود غافل است یا نسبت بدان بی تفاوت ،کسانی هستند که از تازه‌ترین دگرگونیهای هنر جهان آگاهند . تاثیر پذیری را در راه تکامل زندگی معنوی خود میپذیرند بی آنکه خون صدها هنرمند غربی را در آثار خود بگردن بگیرند .

از مشهوران : زنده رودی و اویسی و درودی و پاکباز را بنگریم و از جوانترها : امین‌الله رضائی، رادوند و نازفر را که هر یک بگونه‌ای از هنر معاصر جهان تاثیر پذیرفته‌اند . اما در نگرش خود به جهان پیرامون وفادار به ارزشهائی مانده‌اند که در روزگار ما فرهنگ ایران‌رادر فرهنگ جهانی تشخص میبخشد.

بندبازی روشنفکرانه

با تقلید و بازسازی آثار هنری گذشته نمیتوان ایرانی ماند ، همانگونه که با ترک هویت ، نمیتوان مقامی جهانی یافت .

حرف اینست که نقاش نمیتواند با فرهنگ خود بیگانه باشد و از مردم و دوران خویش غافل ،اگر حرکت درست انجام گیرد در مسیر این جریان‌است.

اگر دوگانگی و پراکندگی در نمایشگاه هنر معاصر هست ناشی از طرز تلقی هنرمندان ایرانی نسبت به پایگاه فکری خویش است .

تا هنرمند ایرانی از مرز شناسائی فرهنگی‌نگذشته و گرفتار بندبازیهای روشنفکرانه است ، این‌پراکندگی و سوء تفاهم باقی خواهد بود .

نمایشگاه عکس در تالار کتابخانه مرکزی

عبوری از جاده ابریشم

بانوی نامیکاوا
عکس ژاپنی

«جاده ابریشم» عنوان‌نمایشگاه عکسی است از یک نقاش ژاپنی بنام «یانری نامیکاوا» . در این نمایشگاه عکس‌هائی از آثار باستانی ایران ، افغانستان ، ترکیه ، اردن ، عراق ، سوریه و لبنان آمده و ظاهرا خط سیر جاده تا چین بدلایلی بی‌تصویر مانده است .

عکسها کیفیتی والا دارند ، عکاس به آثار باستانی چنان نگریسته است که تفکر و آگاهی او نسبت به تاریخ باستانی این اقوام حس میشود .

عکسی که او از قصر کورش دوم (پاسارگاد) گرفته یکی از تصاویر اندیشیده اوست .ستون های شکسته در تاریکی فرورفته و خورشید در آسمان‌امپراطوری رو به غروب است .

درحالیکه مسجد شاه اصفهان را در طلوعی خوش می‌بینیم . کاشیهای فیروزه رنگ طراوت آغاز عصری را نوید میدهد . صلابت سنگی‌رادر نقش‌برجسته های تخت جمشید و طاق‌بستان میشود حس کرد و نرمی در انحنای طاقنماهاو هلال‌مسجدها عکسی از مناره سامره ترکیبی‌از دو رنگ سیاه و سرخ دارد در همین مایه منظره استانبول را میتوان دید و تحسین کرد .

زنجیره تمدن

نامیگاوا میگوید : « سال‌ها به جاده ابریشم می‌اندیشیدم . در اندیشه بودم که از آنچه که تاکنون از این گذرگاه باستانی تمدن باقیمانده ، ردیابی بیابم . عکسهائی ازکشورهائی که در مسیر جاده تجارتی قدیم بود تهیه کردم . از فراز قل ، از تنگه‌ها و دره‌هاکه‌می‌نگریستم بر ویرانه‌های عهد کهن که می‌ایستادم هر روزدر عزم‌راسختر میشدم که این رویا را واقعیت بخشم .

این ملل باستانی، دستاویزها و اندیشه‌های همسانی‌داشته‌اند. من در جستجوی زنجیره این همبستگی بودم و وحدت این زنجیره فرهنگی را یافتم .

عکاس ژاپنی در ادعای خود صادق است و در کار خود موفق .

او توانسته است در ورای یک جاده تجارتی خط حرکت تمدن قدیمی را تصویر کند . این تصویر را در معماری‌ویرانه ها، در نقش برجسته‌ها ، در عناصر انسانی بازمانده میتوان دید .

این نمایشگاه فرهنگی با۱۴۴ عکس مستند و زیبا از سوی دولت ژاپن به ایران هدیه شده است و باهتمام وزارت فرهنگو هنر و کمیته بازیهای آسیائی‌در کتابخانه مرکزی دانشگاه تهران تشکیل شده است . صبح وعصر تا ۲۵ شهریور برای بازدید آزاد است .

مسیر جاده ابریشم

«جاده ابریشم» از معروفترین جاده های باستانی است که گذرگاه مال‌التجاره ها و کالا ها بود . جاده از شهر ها و کشور های گوناگون میگذشت همراه باپارچه و ادویه و مروارید و دستبافهای نفیس ، فرهنگ وآداب را هم به کشور ها میبرد و از این رهگذر نوعی تداخل فرهنگی و اجتماعی بوجود می‌آورد .

این جاده دو شعبه داشته است که درنهایت به یکدیگر می‌پیوست .

شعبه نخست از چین شروع میشد از مغولستان، ترکستان شرقی ، افغانستان (یعنی مرو ، بلخ و هرات) میگذشت و به جانب خراسان ، دامغان ، آذربایجان می رفت و از آذربایجان به طرف بالا سیر میکرد . از آنجا به ترکیه امروزی و لبنان امروزی و سوریه و اروپا میرسید .

شعبه دوم پس‌ازگذراز ترکستان شرقی رو به پایین حرکت می‌کرد، و بجانب‌شبه قاره هند میرفت . از پاکستان و هندوستان و جنوب شرقی ایران یعنی کرمان و فارس و خوزستان میگذشت و از آنجا به بین‌النهرین‌یا عراق امروزی و آسیای صغیر یا ترکیه امروزی میرفت . در ترکیه دو شعبه بیکدیگر می پیوست واز آنجا به لبنان و سوریه واروپا میرفت .

شماره ۱۰
پیام نوین
منتشر شد

عروسی ۱۴۹ ریال
فیلمبرداری رنگی ♡ تشریفات بی‌نظیر استقبال ♡
دیسکوته استریوفونیک ♡ سالن‌های مجلل
همگی مجانی ♡ تلفن ۶۶۳۶۳۵

گروه فرهنگی مرجان
کلاسهای کنکور را از تاریخ پانزدهم مهرماه ۱۳۵۳ در پنج گروه به شرح زیر تشکیل میدهد:
گروه اول ـ ریاضی ومهندسی
گروه دوم ـ طبیعی وپزشکی
گروه سوم ـ اقتصاد
گروه چهارم ـ ادبیات‌وعلوم انسانی
گروه پنجم ـ زبان
از داوطلبان در پایان ترم‌امتحان‌تست بعمل می آید و نتیجه کتبا اعلام‌میگردد.
داوطلبان برای ثبت نام با دردست داشتن دو قطعه عکس به محلهای زیر مراجعه نمایند :
۱ـ دبیرستان‌دختران‌مرجان ـ میدان کاخ ـ خیابان ابتهاج ـ تلفن ۶۶۹۲۸۵ـ۸۷
۲ـ دبیرستان‌پسران‌مرجان ـ خیابان پهلوی ـ بالاتر از فروشگاه کوروش ـ کوچه جاوید ـ تلفن ۶۲۱۹۷۴
۳ـ دبیرستان‌دختران‌مرجان‌شماره ۲ ۴۵ متری سیدخندان ـ روبروی پمپ بنزین.
۱ـ۴

گروه فرهنگی مرجان
مدرسه‌راهنمائی تحصیلی مرجان(شماره ۲)
برای کلیه کلاسهای راهنمائی ثبت نام میکند
نشانی : خیابان تلویزیون «گاندی» ـ نبش خیابان ۱۴
تلفن ۶۸۰۳۶۳

آگهی پذیرش دستیار مقیم
مرکز پزشکی‌رضاشاه‌کبیروابسته به جمعیت شیرو خورشید سرخ ایران واقع در تهران (شهرری) که صلاحیت آموزشی‌آن از طرف دانشکده پزشکی دانشگاه تهران تایید شده است درسال تحصیلی ۵۴ـ۵۳ در رشته های زیر دستیار مقیم می پذیرد :
۱ـ جراحی عمومی ۳ نفر
۲ـ بیماریهای داخلی ۳ نفر
۳ـ بیماریهای کودکان ۱ نفر
۴ـ هوش‌بری (انستزی) ۳ نفر
از تعداد فوق ۵ نفر از بین پزشکان شاغل در موسسات درمانی جمعیت که حداقل دو سال سابقه خدمت تمام وقت داشته باشند وبقیه از بین پزشکان‌آزاد طبق شرایط‌زیر باامتحان‌کتبی‌ومصاحبه حضوری انتخاب خواهند شد .
۱ـ تابعیت ایران
۲ـ حداکثر سن ۳۲ سال
۳ـ تعهد دو سال‌خدمت‌تمام‌وقت پس از اخذ تخصص در موسسات درمانی جمعیت .
علاوه بر کمک هزینه تحصیلی که‌طبق مقررات مربوط به دستیاران مقیم به آنها پرداخت میشود تامین محل سکونت و غذای پزشکان مجرددرمحوطه بیمارستان بعهده شیرو خورشید سرخ خواهد بود.
از داوطلبان مجترم‌اعم از شاغلین جمعیت و یا پزشکان آزاد خواهشمند است برای اسم نویسی از ۱۲ شهریور تا۲۱ شهریور جاری‌با در دست داشتن فتوکپی دیپلم وپروانه پزشکی ـ ورقه معافیت یاخاتمه خدمت وظیفه عمومی و چهار قطعه عکس به مرکز پزشکی رضاشاه‌کبیریاسازمان خدمات‌درمانی‌جمعیت واقع در بهجت‌آباد مراجعه فرمایند . کارت شرکت در امتحان در روز ۲۳ شهریور ماه‌توزیع و در همان روزامتحان کتبی بعمل خواهد آمد و تاریخ مصاحبه حضوری پذیرفته شدگان‌درامتحان کتبی متعاقبا باطلاع خواهد رسید .

آگهی ثبت نام دانشجویان سال دوم و به بالا دانشگاه تهران
ثبت نام‌نیمسال‌اول ۵۴ـ۵۳دانشجویان سال دوم و به‌بالای دوره های‌لیسانس. فوق لیسانس و دکتری دوره روزانه و دانشجویان سال دوم و به بالای دوره شبانه دانشگاه از تاریخ ۲۶ لغایت ۳۱ شهریورماه ۱۳۵۳ (بجز روز های‌تعطیل) صبح ها از ساعت ۸ تا ۱۲ وبعد از ظهر ها از ساعت ۳ تا ۶ برطبق برنامه زیردر دانشکده های مربوط انجام خواهدشد:
۱ـ دانشکده های ادبیات و علوم انسانی ، پزشکی،حقوق وعلوم‌سیاسی، علوم ،علوم‌اجتماعی و تعاون ،هنر های‌زیبا ، دوره شبانه از تاریخ ۲۶لغایت۳۱ شهریور ماه .
۲ـ دانشکده های اقتصاد ، داروسازی، دندانپزشکی ،دامپزشکی ، علوم‌تربیتی، علوم اداری و مدیریت بازرگانی ، کشاورزی ،منابع طبیعی از تاریخ ۲۶ لغایت ۳۰ شهریور.
۳ـ دانشکده های الهیات و معارف اسلامی ،بهداشت ،موسسه عالی توان بخشی ،مرکز مطالعات از تاریخ ۲۶ لغایت ۲۸ شهریور ماه و دانشکده فنی روز های۲۶،۲۷،۳۰و ۳۱شهریورماه۵۳ کلیه دانشجویان (روزانه و شبانه) باید با دردست داشتن کارت دانشجوئی سال تحصیلی گذشته و ۶ قطعه عکس ۴ × ۳ در تاریخ‌های بالا بدانشکده خود مراجعه نمایند .
یادآوری
۱ـ کسانیکه موفق به ثبت نام خوددر موعد مقرر نباشند باید در ازای هر روز تاخیر مبلغ یکصد ریال برای سه روز اول و مبلغ دویست ریال برای‌چهار روزبعد،به حساب ۱۰۸۴ دانشگاه در بانك مرکزی وشعبات بانك ملی ایران پرداخت نمایند . مدت تاخیر در هرحال نباید از یك هفته تجاوز کند .
۲ـ کلاسهای درسی دانشگاه از روز دوم مهر دائر خواهد بود . برنامه تفضیلی و ساعات شروع هر درس دردانشکده اعلام خواهد شد .
م‌الف ۱۱۶۱۸
دانشگاه تهران

اطلاعیه مرکز آزمون‌شناسی درباره مسابقه‌ورودی رشته‌های مدیریت دوره‌شبانه‌دانشگاه آذرآبادگان
مرکزآزمون شناسی برای‌تحصیل دررشته های مدیریت دوره شبانه دانشگاه آذرآبادگان در سال تحصیلی ۵۴ـ۵۳ از میان دارندگان فوق دیپلم در یکی از رشته‌های برنامه نویسی آمار، حسابداری ، بازرگانی ،فنون اداری و علوم‌بانکی از انستیتو های‌تکنولوژی ومدارس عالی دوساله که برنامه آنهابه تصویب وزارت علوم و آموزش عالی رسیده‌است بشرح مندرج دراین اطلاعیه برای رشته‌های خدمات اداری ، بازرگانی، حسابداری از طریق امتحان و مسابقه ورودی۱۳۸ دانشجو به نسبت مساوی انتخاب می کند.
مواد امتحان (درسطح‌دیپلم)
ـ هوش واستعداد فنی باضریب۳
ـ زبان فارسی وشناخت فرهنگ ملی و مسائل ایران باضریب ۱
ـ زبان خارجی(انگلیسی ، فرانسه) باضریب ۱
ـ ریاضیات(درسطح‌دیپلم‌طبیعی) باضریب ۲
ـ تاریخ‌وجغرافیا(درسطح‌دیپلم‌ریاضی) باضریب ۱
مواد اختصاصی(درسطح فوق‌دیپلم)
حسابداری :حسابداری باضریب ۳ ، مدیریت اداری باضریب۲ ،اصول‌بودجه باضریب ۲
خدمات‌اداری : آمار باضریب ۲،مدیریت اداری باضریب ۳ ،اصول علم‌اقتصاد باضریب ۲
بازرگانی :حسابداری‌باضریب۲،خدمات بازرگانی باضریب ۳ ،اصول علم‌اقتصاد باضریب ۲
شرایط اختصاصی
۱ـ هر داوطلب فقط یکی از رشته های تحصیلی را میتواند انتخاب و دربرگ درخواست ثبت کند .
دارندگان فوق دیپلم فنون اداری فقط رشته‌خدمات اداری‌وفوق دیپلم علوم بانکی در یکی از رشته‌های بازرگانی وحسابداری میتوانند ثبت‌نام کنند.»
۲ـ ثبت‌نام پذیرفته‌شدگان منوط به ارائه گواهی دوسال سابقه کارپس‌از اخذگواهی فوق دیپلم در رشته مربوط خواهدبود.
۳ـ دوره‌های شبانه و روزانه از لحاظ برنامه های آموزشی رشته های تحصیلی مشابهند ولی دوره شبانه از لحاظ میزان شهریه و تعداد واحد های درسی در هر نیمسال مقررات خاص خود دارد.
۴ـ حق‌التعلیم برای هرواحد درسی نیصد ریال است.
۵ـ هر دانشجو میتواند حداقل ۸ وحداکثر ۱۴ واحد در هر نیمسال تحصیلی انتخاب وتحصیل کند.
۶ـ دروس دوره شبانه از ساعت ۱۷و نیم شروع میشود.
۷ـ ترم تابستانی برای دانشجویان دایر نمی شود.
۸ـ دانشگاه آذرآبادگان هیچ‌نوع تعهدی از بابت معافیت از شهریه ، تامین مسکن ، سلف سرویس و اعطای وام و دیگر کمك ها در قبال دانشجویان دوره شبانه ندارد.
۹ـ حداقل مدت تحصیل برای پذیرفته شدگان این دوره «لیسانس مدیریت» چهار سال است.
۱۰ـ زبان خارجی دوران تحصیل و مسابقه ورودی انگلیسی یافرانسه است.
۱۱ـ داوطلبان باید دارای برگ معافیت دائم یا دفترچه خاتمه خدمت ازنظام وظیفه باشند. «داوطلبان زن با ارائه موافقت‌سازمان‌خدمات اجتماعی زنان نیز میتوانند ثبت‌نام کنند».
۱۲ـ دانشنامه فارغ‌التحصیلان از طرف دوره شبانه دانشگاه تنظیم و صادر خواهدشد.
۱۳ـ داوطلبانی پذیرفته خواهندشد که با دارابودن سایر شرایط نمرات هوش و استعداد تحصیلی آنان از میانگین کل امتحان دهندگان در رشته مربوط بالاتر باشد.
ثبت‌نام
داوطلبان برای‌ثبت‌نام باید حداکثر تاتاریخ ۲۰ر۶ر۵۳ مدارك خواسته شده رابا پست سفارشی به نشانی تهران خیابان آبان جنوبی پلاك ۹۴ ارسال دارند. «مدارك ثبت‌نام منحصرا از طریق پست سفارشی‌دریافت میشود» بمدارکی که پس‌از تاریخ مذکور به پست تحویل شود و یا دارای نواقص باشد به هیچوجه ترتیب‌اثر داده‌نخواهد شد.
توزیع کارتهای ورودی
کارتهای ورودی داوطلبان در تاریخ ۲و۳ مهر ماه ۵۳ در دانشگاه آذرآبادگان توزیع می شود.
ساعت و محل اجرای امتحان در روزتوزیع کارت به اطلاع داوطلبان خواهدرسید.

مرکز آزمون‌شناسی
(این برگ درخواست را با کمال دقت تکمیل و مدارك‌لازم رابه آن‌ضمیمه فرمائیدبه درخواست‌های ناقص‌به هیچوجه ترتیب اثر داده نخواهد شد .
اینجانب : نام خانوادگی نام
شماره شناسنامه صادره از
دارای گواهی نامه دیپلم در رشته وفوق دیپلم در رشته
و۲سال سابقه کار پس از اخذ فوق دیپلم داوطلب شرکت درمسابقه ورودی
رشته خدمات اداری | بازرگانی |
حسابداری | دوره شبانه دانشگاه آذرابادگان هستم زبان خارجی
که امتحان خواهم داد انگلیسی | فرانسه |
است ، همراه این برگ مدارك زیر را ارسال میدارد .
۱ـ فتوکپی کامل و خوانای‌شناسنامه
۲ـ فتوکپی گواهی‌نامه فوق دیپلم و دیپلم کامل متوسطه
۳ـ چهارقطعه‌عکس ۴ × ۶ مشخصات خود را پشت‌یکایك آنها نوشته‌ام .
۴ـ فیش پرداخت بانکملی ایران بابت مبلغ ۵۰۰ ریال بحساب شماره ۷۴۸ در بانك مرکزی ایران
نشانی : شهر خیابان کوچه
پلاك تلفن تاریخ امضاء داوطلب
تذکر : وجه ثبت‌نام و مدارك ارسالی به هیچ عنوان مسترد نمی شود .
روی پاکت نوشته شود مربوط به مسابقه ورودی‌دوره‌شبانه‌مدیریت‌دانشگاه آذرابادگان .

ستاره بخت شما
فروردین ـ در انتظار یک ره‌آورد یاهدیه‌ای‌هستید.
اردیبهشت ـ تمام روز را در تلاش انجام یک کارمعین خواهید بود .
خرداد ـ یکنفر می‌کوشد تا با نیرنگ بشما نزدیک‌شود مراقب‌او باشید .
تیر ـ گذشت دیگران شما رابه تعجب وامی‌دارد .
مرداد ـ در محیط خانواده از ارامش مطلوب برخوردار می شوید .
شهریور ـ نامه یا سندی را امضاء خواهید کرد.
مهر ـ درباره دیگران بابدبینی قضاوت نکنید.
آبان ـ در انجام کار های مالی گشایشی برای شما ایجاد می‌شود .
آذر ـ مشکلی‌راکه‌قبلا‌داشته‌اید از میان می‌رود .
دی ـ آشنائی جدید را بفال نیك بگیرید .
بهمن ـ برای ملاقات‌بادوستان و افراد فامیل روز خوبی است .
اسفند ـ کارهایتان روال‌عادی خواهد داشت .

برنامه اول
۱۸ـ۰۰ واتربولو
۱۹ـ۰۰ مشت‌زنی
۲۰ـ۰۰ بیگانه‌ای در رم
۲۰ـ۳۰ اخبار
۲۱ـ۰۰ روزهای زندگی
۲۱ـ۴۵ دوچرخه‌سواری
۲۲ـ۰۰ خلاصه روزانه
۲۲ـ۴۵ بررسی روز
۲۳ـ۰۰ مسابقه روز
قسمت اول برنامه یکشنبه
۸ـ۳۰ موسیقی و تصویر
۹ـ۰۰ تنیس روی میز
۹ـ۳۰ والیبال یا بسکتبال
۱۱ـ۰۰ دوچرخه‌سواری
۱۲ـ۰۰ تنیس روی میز
۱۳ـ۰۰ سیرکبازان
۱۴ـ۰۰ اخبار
۱۴ـ۳۰ تنیس ـ بدمینتون
۱۶ـ۰۰ دوچرخه‌سواری

برنامه دوم
۱۹ـ۳۰ موسیقی و تصویر
۲۰ـ۰۰ اتاق اخبار
۲۰ـ۰۵ لنسر
۲۰ـ۵۵ واریته
۲۱ـ۰۰ ایران زمین
۲۱ـ۳۰ اخبار از برنامه دوم
۲۲ـ۰۰ فیلم هفته «کلکته»
۲۳ـ۰۰ تکنوازی

تلویزیون آموزشی
۱۵ـ۳۰ آهنگها و چشم‌اندازها
۱۵ـ۵۵ اعلام برنامه
۱۶ـ۰۰ زبان انگلیسی
۱۶ـ۱۵ فیزیک برای همه
۱۶ـ۳۵ گریدد انگلیش
۱۶ـ۵۰ مروری در علوم اول راهنمائی
۱۷ـ۱۰ فیلم آموزشی
۱۷ـ۲۵ مروری درریاضیات‌اول راهنمائی
۱۷ـ۴۵ فیلم آموزشی

تلویزیون امریکا
شنبه
۱۶ـ۰۰ خیابان سسامی
۱۷ـ۰۰ آرزوشی‌بکن
۱۷ـ۳۰ دنیای دیگر
۱۸ـ۰۰ اخبار
۱۸ـ۳۰ دنیای حیوانات
۱۹ـ۰۰ دنیای یکزن
۱۹ـ۳۰ موسیقی
۲۰ـ۳۰داستان پلیسی
۲۱ـ۳۰ نسل مانسینی
۲۲ـ۰۰ مشروح اخبار
۲۲ـ۱۵ ریچارددیامو ند
۲۲ـ۴۰ شوی مایکداگلاس

کاشی سعدی
پیشرو صنعت سرامیک ایران

تب حراج در آستانه مهرماه

با نزدیك شدن آغاز سال تحصیلی ، تهران تب حراج گرفته است :هرسال ،درروز های آخر تابستان ، خانواده های ایرانی شروع به خرید لباس ،کفش ،کیف ولوازم دیگر برای فرزندان خود می کنند تا بچه‌ها ، سال تحصیلی را با لباس و دیگروسایل نوآغاز کنند .باتوجه به‌همین‌عادت هرساله خانواده‌هاست که در این روزها ،بیشتر مغازه‌داران شهر ،در مغازه های خود اعلام حراج می کنند ودر این راه، باتبلیغات گوناگون، می کوشند تا عده هرچه بیشتری را به فروشگاه یا مغازه خود جلب کنند.

به موازات حراج درفروشگاه های وسایل موردنیاز دانش ـ آموزان ، فروشگاه های دیگر نیز با استفاده از فصل حراج ، اجناس تابستانی خود را با برچسب حراج به معرض‌فروش می گذارند .

حراج و خوشبینی

اما از سوی دیگر ، مردم به این نوع حراج‌ها ، کمتر با خوش‌بینی نگاه می کنند ، و غالباعقیده‌دارند که این‌حراج‌ها واقعی نیست و تنها نوعی تبلیغ بی‌اساس ، برای فروش بیشتر است .

خبرنگاران گروه گزارش اطلاعات که با گروهی از خریداران‌وعده‌یی ازفروشندگان در مورد این حراج‌های تابستانی گفت‌وگو کرده‌اند ،مینویسند: دریکی‌از فروشگاههای‌خیابان پهلوی که با چراغ‌ها و تابلو های تبلیغاتی فراوان ، اعلام حراج کرده‌است ،خانم‌نسرین کسایی» ـ خانه‌داری که‌مشغول خرید برای فرزندانش بود ـ گفت :

«این روزها مغازه‌داران می‌کوشند با آگهی‌ها و تبلیغات گوناگون‌وانمود کنند که‌اجناس خودرا با قیمتی‌ارزان‌تر ازهمیشه به معرض فروش گذاشته‌اند ، اما حقیقت این است که در بیشتر حراجی ها ، از کاهش قیمت‌ها نشانی نیست . فقط در مورد اجناسی که فصل استفاده از آنها گذشته است ، و اگر چند روز دیگر هم بگذرد ، تا سال آینده اصلا خریداری نخواهد داشت، مختصری‌تخفیف قائل شده‌اند»

این خانم همچنین گفت : اصولا چون در ترخ گذاری روی لباس و کفش ضابطه‌یی وجود ندارد، قیمت این اجناس‌دربست به اختیارخود فروشندگان‌است. مثلا خود من ، بارها در همین حراجی‌ها ، بامختصری چانه‌زدن توانسته‌ام اجناس‌موردنیازم را ، حتی کمترازقیمتی که‌فروشندگان به عنوان حراج تعیین کرده‌اند، بخرم . در حالیکه اصولاقیمتی که در حراجی تعیین می‌شود ، دیگر نباید تخفیفی داشته‌باشد. چون این قیمت ، ظاهرا حداقل قیمتی است که روی‌یك جنس می‌گذارند و معمولا عدول ازآن نباید امکان داشته‌باشد !

تنها گفته های این فروشنده را رد کرد ، بلکه معتقد بود که‌در بعضی موارد ، حراجی‌ها اجناس خود را گران‌تر از قیمت معمولی هم میفروشند !

این خانم میگفت :« من به‌تجربه دریافته‌ام‌که‌این حراج‌هاقلابی‌است! و بیشتر مغازه‌داران که ظاهرا دست به حراج زده‌اند ، اجناس خود را به همان قیمت‌های قبلی وحتی گاهی‌گران‌تر می‌فروشند ! ولی چون مردم عادت کرده‌اند بیشتر اجناس مورد نیازشان را در فصل حراج ـ به تصور ارزان‌تر بودن قیمت‌ها ـ بخرند، معمولا در این فصل‌ها، کاروبار فروشگاه‌ها پررونق‌تر است.»

این خانم،یک پیشنهاداصلاحی هم داشت : «بایدبرای حراجی‌ها هم ، ازطرف دستگاه‌های مسئول ضوابطی در نظر گرفته شود و این دستگاه‌ها ، با دقت تایید کنند که حراجی‌ها واقعا اجناس خود را در فصل حراج ارزان‌تر می‌فروشند واگر غیر از این‌بود، نه‌تنها مانع کار آنها شوند،بلکه به‌جرم فریب دادن مردم باتبلیغات دروغین ،آنهاراوادار بپرداخت جریمه هم بکنند . این سخنگیری به سود اکثریت فروشندگان هم خواهد بود چون وجود معدود فروشندگانی که قصدشان از حراج ، فریبکاریست ، باعث بی‌اعتمادی‌مردم نسبت‌بفروشندگان دیگر نیز خواهد شد.»

بنجل فروشی !

خانم منیژه محمدی ، که از یک فروشگاه دریکی‌از کانونهای خرید تهران ، با عصبانیت بیرون آمده بود ، گفت : «من که این حرفها را اصلا قبول ندارم .مثلا همین فروشگاهی که می‌بینید با اینهمه تابلو و چراغ تظاهر به حراج کرده است ، در حقیقت تومان می‌فروشد که باتوجه به افزایش فروش‌درروزهای حراج، این فروشندگان حتی بیش از ایام عادی سود می‌برند.»

ولی یکفروشنده‌دیگر ـ مجید سلیمانی ـ حرف دیگری داشت: «فروشگاهها وقتی اعلام حراج می‌کنند، واقعا قیمت‌ها راکاهش می‌دهند . مثلا خود ما، درپایان هرفصل ، اجناس آن فصل را باقیمت کمتری عرضه می‌کنیم ، چون امکان‌نگهداری و انبارکردن این اجناس رانداریم . ازطرفی، در پایان هر فصل، برای اجناس فصل بعدی ، احتیاج‌به پول نقد داریم و از این‌رو ،حتی در بعضی موارد ، از کمترین سود هم‌صرفنظرمی‌کنیم واجناس خود را به قیمت خریداری شده می‌فروشیم، تا پول مورد نیازمان را تامین کنیم.»

باایـنهمه ، خریداران فصل حراج ضمن اینکه میگویند :«بهر حال فروشنده‌هیچوقت نمی‌گذارد کلاه سرش برود» ، باز در این روزها، بیش از همیشه به‌مغازه‌ها هجوم می‌برند و بیش ازهمیشه به‌خریداجناس‌رغبت نشان‌میدهند. «حراج» ازاختراعات آمریکایی هاست. آمریکایی‌ها که درهررشته تبلیغاتی پیشتاز ملل دیگربوده‌اند، برای اولین بار ازشیوه حراج ـ برای فروش بیشتر ـ سودجستند. در آمریکا و اروپا ، اعلام حراج در فروشگاهها ، برمیزان فروش چنان اثری میگذاردکه بسیاری از فروشگاهها، سالی دوازده ماه ، حراجی دارند! در کانونهای‌خرید در شهر های بزرگ ـ مثل لندن ـ رم ـ پاریس و و... همیشه چند فروشگاه میتوان‌یافت‌که‌اجناسشان را حراج کرده‌اند .

همیشه حراج !

درهر یک ازین مراکز بزرگ هنگ کنگ ، سنگاپور ، کره جنوبی و و . . . انگلیسیهای زرنگ برای فریب‌کامل مشتریان بیگانه‌یی‌که کوره سوادی دارند، روی برچسب این اجناس می نویسند :

ساخت بریتانیا یا سفارش انگلستان . . . مشتری آماتور، تحت تاثیر شدید قیمت ارزان‌و ظاهر شیک و فریبنده جنس ، نگاهش به نام انحلستان‌وبریتانیا می افتد ، دیگر درنگ نمی‌کند و بغل بغل از آن جنس می ـ خرد !

اما در پشت این ظاهرفریبنده، ماجرا شکل دیگری دارد : برچسب ساخت بریتانیاکه برای مشتری ناوازد ، یعنی محصولی از بریتانیا ـ که محصولاتش بهر حال استاندارد است و مشهور به مرغوبیت ـ . . . ولی فروشنده انگلیسی ، با این برچسب ، حیله‌زده است. «ساخت‌بریتانیا» از نگاه فروشنده سود جوی انگلیسی، یعنی‌ساخت هنگ‌کنگ و سنگاپور ، یا برمودا و و . . که بهر حال ، آنها را میتوان بریتانیا به حساب آورد ! پس برچسب بریتانیا بر اجناس حراجی ، معنیش ساخت انگلستان ، اسکاتلند و یا ویلز نیست که اجناس آنها ، قابل اطمینان است .

اجناس سفارشی

از سوی دیگر ، «سفارش انگلستان » نیز برچسبی است برای فریب مشتریان ناواردی که زبان خارجی نمی دانند ولی کلمه « انگلند » با حروف لاتین برایشان آشناست . حال آن که جنسی با چنین‌برچسبی، می تواند محصول یکی از کارخانه های درجه سوم خاور دور باشد !

بسیاری از مشتریان آماتور هموطن ، حتی بارها ،باخوردن فریب این برچسبها ، پیراهن های ساخت ایران را با شوق و ذوق بابت پرداخت مبلغی ناچیز ، از لندن خریده‌اند و ارمغان آورده‌اند !

مشتریان حرفه‌یی !

اما مشتریان حرفه‌یی ایران، نه‌تنها صد ها نوع حیله های این چنین را می‌شناسند بلکه خوب میدانند از کجا بخرندوچه‌وقت بخرند وچه‌چیز بخرند :

مشتریان حرفه‌یی ایـران ، نقاط ویژه برگزاری حراج های یکشنبه و دوشنبه و چهارشنبه را بخوبی می‌شناسند، همین‌طور از زمان‌حراج کارخانه‌های‌خارجی آگاهند . آنها مستقیما به‌سراغ کارخانه‌هایی میروند که‌اجناس «رفوزه» خود را گاه‌درمقابل‌یك بیستم قیمت واقعی ، حراج می‌کنند ، یعنی جنسی را که در فروشگاهها ـ مثلا ـ بیست‌پوند می‌ارزد ، در مقابل یك پوند می‌خرند !

اجناس رفوزه ، جنسهایی هستند که یك عیب بسیارناچیز دارند . مثلا اگر حتی قسمت پائین یك پیراهن ،مختصری«نخ در رفتگی» داشته باشد ، ویا چرخ خیاطی درقسمتی‌ازپیراهن، خط دوخت را کمی کج ساخته باشد، جنس با مهر «رفوزه» ـ یا رد شده ـ کنار گذاشته می شود . در حالی « نخ دررفتگی» پیراهن هم ناچیز است و دیده نمی شود ـ مگر کسی با دقت دنبالش بگردد !ـ و هم داخل شلوار قرار میگیرد....همینطور هیچکس اهمیتی نمیدهد اگر خط دوخت قسمتی ازپیراهنش کج باشد .

مشتریان حرفه‌یی، این‌گونه اجناس را براحتی می خرند و به ایران میاورند در حالی که هیچ خریداری‌ممکن‌نیست‌متوجه این نقائص خیلی جزئی بشود. آن‌وقت، شما با کمال میل ـ مثلا ـ یکهزار تومان بابت یك پیراهن زنانه ساخت انگلستان که نظیرش را با نرخ‌یکهزارو پانصد تومان‌در لندن دیده‌اید، می‌پردازید در حالی که همین پیراهن ، به سبب آن که‌مثلا رنك یکی از گلهایش ـ موقع چاپ پارچه ـ کاملا نخورده ، در میان اجناس رفوزه ،درمقابل حداکثر یکهزار ریال ، نصیب یك مشتری حرفه‌یی‌ایرانی‌شده است !

خرید ـ که البته بیشتر مشتریان آنها از توریست های بیگانه‌اند ـ دست کم پنج فروشگاه وجود دارد که کارشان«حراج»فروشی است ، یعنی هر روز «حراجی» دارند !

با اینحال ، در مراکز خرید شهر های بزرگ جهان ، تب حراج در روز های مشخصی به اوج میرسد: حراج درآستانه کریسمس ـ حراج در آستانه ژانویه و حراج های فصلی . . که ازین‌میان، حراج در استانه پائیز ، در بیشتر شهر های بزرگ جهان ، تب خرید را به اوج میرساند ، شاید به این دلیل که حراج های پائیزی ، واقعی ترین حراجهاست .

از زمانی که موج خرید ایرانیان از فروشگاه های اروپائی بالا گرفته و تقریبا به صورت مد درآمده ، بیشتر مشتریان حراجیهای پاریس و لندن و رم را ایرانیها تشکیل میدهند .

درمیان مشتریان ایرانی‌حراج های اروپائی ، دو دسته را میتوان سراغ گرفت : ایرانیان حرفه‌یی وایرانیان آماتور . . . در حراجهای اروپائی ، معمولا کلاههای گشادی بسر ایرانیان آماتور می رود . این‌مشتریان هموطن ، چنان تحت تاثیر کاهش قیمت ها قرار می گیرند که حرص زنان ، هر چه دم دستشان رسید می خرند ، پیراهن های هفده تومانی ، شلوار های پنجاه تومانی وو.. با چنین قیمت های نازلی که براستی ظاهرآنها فریبنده‌است.

اما در باطن ، آنچه نصیب مشتری آماتور می شود، جنسی است با معایب بزرگ مثل : دمده بودن جنس ـ این اجناس اگر به چمدان مشتریان اماتور خارجی سرازیر نشود ـ روی دست فروشنده اروپائی باد می کند و او را وادار خواهد ساخت که جنس را با با قیمتی بمراتب کمتر از قیمتی که در حراج های ظاهری در معرض فروش به توریست ها می ـ گذارد ، بفروشد و یا آنها را به کارخانه های مقوا سازی تحویل دهد و یا حتی آنها را به دریا بریزد ! چون ، حتی انبار کردن این قبیل اجناس ، برای صاحب کالا ، صرف نمی کند !

از طرف دیگر ، ظاهر جنس شیک ، مد روز و اعلاست اما در باطن ساخت یکی از کارخانه های خاور دور ، مثل

حراج واقعی

در یک مغازه‌دیگر که اعلام‌حراج کرده بود . با یکی از فروشندگان آن حسین میرعلایی ـ گفت وگو کردیم و مخصوصا علت حراج اجناسش را از او پرسیدیم ،گفت:

« برخلاف تصور بعضی ازمردم ـ که خیال میکنند حراج مغازه‌ها واقعیت ندارد ـ ما در این فصل واقعا دست به حراج اجناس میزنیم . علتش هم این است که چون در این فصل ، مردم برای خرید به فروشگاه ها و مغازه ها هجوم می‌آورند و میزان فروش بالا میرود ، صرفه ما در این است که اجناس خود را با سود کمتری بفروشیم و در عوض ، این سود کمتر را با فروش‌بیشتر جبران کنیم » .

این فروشنده حتی گفت : **«اگر در فصل های‌دیگر هم میزان‌فروش ما افزایش یابد،خیلی راحت می‌توانیم اجناس خود را با قیمت های‌کمتر عرضه کنیم و مطمئنم که صاحبان‌همه‌فروشگاه ها‌ومغازه‌ها، همین عقیده را دارند» .**

اما یک خانم خانه‌دار دیگر ،نه

تجدید آگهی مناقصه شماره۲

یگان هوائی آبدانان مواد فاسد نشدنی (گوشت گوسفند ـ گوشت مرغ ـ لبنیات ـ صیفیجات) یکساله کارکنان خود را از طریق‌مناقصه خریداری مینماید پیشنهاددهندگان میتوانندبامراجعه‌بدفتر سررشته‌داری یگان هوائی آبدانان و دریافت برگ شرایط ومشخصات پیشنهادات خود را تا ساعت ۱۲ صبح روز۳۰ر۶ر۵۳ بدفتر آجودانی یگان‌هوائی آبدانان واقع در ۹۵ کیلو متری پل دختر تسلیم نمایند .

یگان هوائی آبدانان

آگهی مناقصه شماره ۱۱۱۷ر۵۳

راه‌آهن دولتی ایران ۵۵۰۰ تن‌متریك اتصالی ۶و۴ سوراخه مورد نیاز را بر طبق مشخصات و شرایط مربوطه

سی‌انداف یکی از بنادر ایران (خرمشهر یا شاهپور) یامرز جلفای ایران یاایستگاه راه‌آهن مرز ایران و ترکیه از طریق مناقصه خریداری‌می نماید .داوطلبان شرکت در مناقصه میتوانند در ساعت اداری جهت دریافت‌اسناد مناقصه باداره کل کارپردازی مراجعه نمایند .شرکت کنندگان باید مبلغ ۱۰۰۰۰۰۰ ریال بعنوان سپرده‌شرکت در مناقصه بحساب شماره ۱۰۹۵ راه‌آهن نزد بانك مرکزی ایران پرداخت نموده و فیش آن‌یا معادل همان مبلغ ضمانت‌نامه بانکی صادره یکی از بانکهای مجاز ایران که لااقل‌دو ماه اعتبار از تاریخ مناقصه داشته باشد بضمیمه پیشنهادخود تا ساعت ۹صبح روز ۱۲ر۹ر۵۳ مطابق با ۳ دسامبر ۷۴ در صندوق پیشنهادها واقع‌در اداره کل کارپردازی بیاندازند . پیشنهاد های واصله ساعت ۱۰ همان روز باز و قرائت خواهد شد . حضور پیشنهاد دهندگان یا نمایندگان مجازآنان در جلسه مناقصه آزاد است وراه‌آهن دررد ویا قبول هریك یا تمام پیشنهادها مادامی‌که قرارداد مبادله نشده است جزا وکلا مختار میباشد به پیشنهادفاقد سپرده و مشروط‌ومبهم‌وپیشنهادی که بعداز موعد مقرر برسد ترتیب‌اثرداده نخواهد شدسپرده‌برنده‌وحائز حداقل درجه دوم مناقصه نگهداری ودر صورت استنکاف از انجام معامله بدون هیچگونه تشریفات بنفع راه‌آهن ضبط خواهد گردید . پرداخت مالیاتی که‌درایران‌نسبت بعوایا حاصله ازاین معامله بنابه تشخیص وزارت دارائی تعلق میگیرد بعهده برنده یا برندگان مناقصه میباشد راه‌آهن میتواند صدی‌بیست و پنج از میزان معامله را کسر یا اضافه نماید پیشنهاد های واصله از کشور هائی که با دولت ایران پیمان معاملات تهاتری دارند با شرایط مساوی حق‌تقدم خواهند داشت .

م‌الف ۱۱۵۱۹

راه‌آهن‌دولتی ایران

آگهی تجدید مناقصه شماره۶ـ۵۳

شرکت سهامی تولید وانتقال نیروی برق ایران (توانیر) یکدستگاه موتور دیزل (برقی) پمپ فشار قوی جهت‌شستشوی دیگ و تمیز کردن لوله‌های کندانسور مورد نیاز خود را از طریق مناقصه عمومی طبق آئین‌نامه معاملات شرکت خریداری مینماید قیمت پیشنهادی براساس C&F خرمشهر و جلفا ـ تهران مدت تحویل پس از ابلاغ اعتبار اسنادی حداکثر ۵ ماه که در شرایط مساوی پیشنهادیکه زمان تحویل آن زودتر است ارجح خواهد بود.

داوطلبان شرکت در مناقصه میتوانند با معرفی کتبی نماینده برای دریافت برگ شرایط و مشخصات مناقصه از تاریخ انتشار آگهی تاتاریخ ۲۴ر۶ر۵۳ در ساعات اداری‌بغیراز روزهای تعطیل باداره قراردادها و مناقصه شرکت واقع در خیابان ایران نوین مقابل هتل اینترکنتینانتال مراجعه نمایند پیشنهاد دهندگان بایستی قیمت پیشنهادی خود را تاساعت۹ صبح روز ۲۷ر۷ر۵۳ باداره قراردادها تسلیم و رسید دریافت دارند پیشنهادات در ساعت ۱۰ صبح همان روز در کمیسیون مناقصه باز و قرائت خواهد شد حضور پیشنهاد دهندگان‌در جلسه مناقصه آزاد است شرکت توانیر در رد یا قبول یک یا کلیه پیشنهادات مختار است . م‌الف ۱۱۴۹۰

شرکت سهامی تولید وانتقال نیروی برق ایران (توانیر)

آگهی دعوت مجمع عمومی فوق‌العاده بانك بیمه ایران

طبق ماده ۱۲ اساسنامه بانک بیمه‌ایران از نمایندگان محترم صاحبان سهام بانک بیمه ایران دعوت میشود برای شرکت در مجمع عمومی فوق‌العاده ساعت ۸½ صبح روز پنجشنبه ۲۸ر۶ر۱۳۵۳ در دفترمرکزی بانک بیمه ایران واقع در خیابان سعدی حضور بهمرسانند .

دستور جلسه :

۱ـ افزایش سرمایه بانک .

۲ـ اصلاح اساسنامه .

۳ـ رسیدگی واتخاذ تصمیم نسبت به موضوعات دیگری که مطرح میشود .

رئیس هیئت مدیره و مدیر عامل بانک بیمه ایران

محمد رضا تهرانی

آگهی مناقصه شماره ۸۴۳ر۵۳

شهربانی کشور دستمزد شستشو و گندزدائی البسه کثیف اداره بهداری و واحد های تابعه اداره مذکورزرابرای مدت یکسال برابر صورت و مشخصات و برگ شرایط جداگانه به مناقصه می‌گذارد . داوطلبان مایل بشرکت‌در این مناقصه می‌توانند برای دریافت برگ شرایط بداداره خرید اداره سررشته‌داری مراجعه و پیشنهادات خود را تنظیم‌و درپاکت لاك‌ومهر شده تا آخروقت اداری روز ۱ر۷ر۵۳ بداداره اداری اداره نامبرده تسلیم و رسیددریافت نمایند . پیشنهادات رسیده در ساعت ۱۰ صبح روز۲ر۷ر۵۳ در کمیسیون باز و قرائت خواهد شد . حضور پیشنهاد ـ دهندگان در جلسه کمیسیون مناقصه آزاد است‌وکمیسیون مزبور در رد یا قبول یك یا کلیه پیشنهادات مختار است.

م‌الف ۱۱۶۰۳

شهربانی کشور

آگهی مناقصه

موسسه بررسی آفات و بیماریهای گیاهی وزارت کشاورزی و منابع طبیعی واقع در اوین (جنب دانشگاه ملی ایران) تعمیرات پشت‌بام‌چهار باب خانه های مسکونی‌وسالن طبقه بندی‌حشرات وقبل از باشگاه ـ موسسه راکه در حدود دوهزار مترمربع اسفالت و سیصد و پنجاه متر مربع موزائیك است از طریق مناقصه انجام میدهد داوطلبین میتوانند با مراجعه بدفتر موسسه‌برگ شرایط ومشخصات را ازتاریخ‌انتشار آگهی‌همه روزه باستثنای ایام تعطیل درساعاعت اداری (از ۸صبح تا۳ بعدازظهر)دریافت ومنتها تاتاریخ ۲۶ شهریور ماه سال ۱۳۵۳ بدفترموسسه تسلیم ورسید دریافت دارند پیشنهادات واصله‌ساعت۹ صبح روز ۲۷ر۶ر۵۳ با حضور کمیسیون باز و قرائت خواهد شد حضور پیشنهاد دهندگان در جلسه‌کمیسیون آزاد است .

م‌الف ۱۱۶۰۶

رئیس موسسه اسفندیار اسفندیاری

آگهی استخدام

۱ـ ارتش شاهنشاهی ایران برای تامین کادرفنی‌الکترونیك تعدادی‌داوطلب پسر یا دختر با شرایط و امتیازات مشروحه زیر برای طی دوره آموزشگاه فنی الکترونیك وابسته بدانشگاه‌پهلوی شیراز میپذیرد :

الف ـ شرایط :

۱ـ تابعیت دولت شاهنشاهی ایران

۲ـ متدین بیکی از ادیان(اسلام ـ مسیحی ـ کلیمی ـ زرتشتی)

۳ـ حداقل سن ۱۵ سال تمام (در اول آبانماه ۱۳۵۳) و حداکثر ۲۰ سال تمام .

۴ـ داشتن حداقل گواهینامه سوم متوسطه یا تحصیلات برابر آن(دارندگان مدارك تحصیلی بالاتر در صورت‌تساوی سایر شرایط حق تقدم دارند) .

۵ـ داشتن صحت مزاج و تناسب اندام بر طبق گواهی بهداری نیروی زمینی شاهنشاهی .

۶ـ نداشتن همسر و اولادوکسان تحت تکفل .

۷ـ نداشتن پیشینه بد .

۸ـ سپردن تعهد خدمت به مدت ۱۱ سال از تاریخ خاتمه تحصیل .

۹ـ موفقیت در آزمایشات ورودی (تاریخ آزمایش شنبه ۳۰ر۶ر۵۳)

ب ـ امتیازات :

داوطلبان در طول مدت تحصیل در آموزشگاه شبانه روزی بوده وهزینه زیست و پوشاك نظامی آنان توسط ارتش شاهنشاهی تامین میگردد و در سال یکم ماهانه ۳۰۰۰ ریال و در سال دوم ۱۱۰۸۰ ریال بعنوان کمك هزینه تحصیلی دریافت میدارند .

۲ـ داوطلبان دختر درصورتی که وسائل زیست آنان آماده نباشد درمدت تحصیل برابر ارزش جیره هنرآموزان پسر ماهیانه وجه نقد دریافت خواهند نمود .

۳ـ فارغ‌التحصیلان دوره دوساله به درجه گروهبان دومی با یکسال ارشدیت مفتخر گردیده و سپس برطبق مقررات قانون استخدام نیروهای‌مسلح شاهنشاهی وآئین‌نامه فوق‌العاده‌سختی خدمت کادر تخصصی نیروی هوائی شاهنشاهی از حقوق و مزایای مربوطه استفاده خواهند نمود .

۴ـ تعدادی از فارغ‌التحصیلان ممتاز سال دوم برای طی دوره‌تخصصی انتخاب و یکسال دوره تخصصی را با درجه گروهبان دومی واستفاده ازمزایای درجه مزبور طی نموده و پس‌از فارغ التحصیل شدن برابر آئین‌نامه ذکرشده در بالا ازمزایای بیشتر استفاده خواهند نمود .

۵ـ ارزش تحصیلی فارغ‌التحصیلان دو ساله و سه ساله با هماهنگی وزارت آموزش و پرورش تعیین و از مزایای‌آن بهره‌مند خواهند شد .

۶ـ دارندگان دیپلم شش‌ساله متوسطه پس‌از فارغ‌التحصیل شدن برابر آئین‌نامه ذکر شده دربالا دارای مزایای بیشتری نسبت به سایرین خواهند بود .

۷ـ داوطلبان میتوانندبرای کسب اطلاعات بیشتر و ثبت‌نام با در دست داشتن فتوکپی گواهینامه تحصیلی و عین شناسنامه وشش قطعه عکس ۴×۳ از تاریخ پخش این آگهی همه‌روزه باستثنای روزهای تعطیل از ساعت ۱۰ الی ۱۲ تا پایان (روز چهارشنبه ۳۰ر۶ر۵۳) بیکی از حوزه های امتحانی مشروحه زیرین مراجعه‌و ثبت‌نام‌نمایند.

تهران ـ به آجودانی ستاد بزرگ ارتشتاران (خیابان کوروش ـ چهارراه قصر)

شیراز ـ به آجودانی مرکز پیاده (باغ تخت)

مشهد ـ به آجودانی لشگر ۷۷ پیاده

اصفهان ـ به آجودانی مرکز توپخانه و موشکها

۸ـ داوطلبانی که مایل باشند از طریق‌مکاتبه‌ثبت‌نام‌نمایند باید مشخصات خود را برابر فرم زیر تکمیل نموده وبه آدرس هریك از حوزه‌های امتحانی که شرکت مینمایند ارسال دارند ضمنا داوطلبان مزبور باید دو روز قبل‌از شروع آزمایش (چهارشنبه ۲۷ر۶ر۵۳) ساعت ۹ با در دست داشتن فتوکپی یاعین‌گواهینامه‌تحصیلی‌وعین‌شناسنامه و دو قطعه عکس ۴×۳ به حوزه مربوطه مراجعه و کارت ورودی خود را دریافت نمایند .

(مشخصات داوطلبین آموزشگاه فنی الکترونیك)

نام	نام خانوادگی — نام پدر
شماره شناسنامه	محل صدور — تاریخ تولد
محل سکونت	مدرك تحصیلی
حوزه امتحانی انتخابی	
آدرس دقیق داوطلب	
	محل امضاء داوطلب

توجه ـ فرمها باید به ترتیبی‌تکمیل و ارسال گردد که قبل‌از تاریخ (شنبه ۲۳ر۶ر۵۳) بحوزه‌مربوطه رسیده‌باشد. م‌الف ۱۰۶۵۷

چهل سال قبل درهمین روز

تشکیل کلاس تراخم برای آموزگاران و دبیران و محصلین

روسای بانك ملی

آقای صادقی رئیس بانک ملی شاهی بریاست بانک ملی مشهد منصوب گردیده و آقای گوهریان بجای ایشان منصوب بشده‌اند .

دوره تعطیلی تابستان امسال برای دبیران وآموزگاران‌وهمچنین محصلین دوره با استفاده‌ای بود. ازیکطرف‌برای دبیران‌وآموزگاران وازطرف دیگر برای شاگردان مدارس وسائل تعلیماتی کمرربوط بفنون آموزگاری و یا کمك به فنون مزبور میباشد فراهم‌گردید. تاسیس کلاس‌تراخم برای‌تعلیمات معالجه مرض‌مذکور که‌آنراجوش پلك‌چشم میگویند از لحاظ حفظ صحت‌شاگردان مدارس‌مخصوصا ولایات و ایالاتی که این مرض بیشتر در آنجاها دیده میشود اهمیت زیادی داشت ومتجاوز از یکصدوپنجاه نفر در این کلاس مشغول تحصیلات علم و عملی معالجه این مرض بودند . هیئت ممتحنه کلاس مزبور را آقایان دکتر حسینعلی اسفندیاری ، دکتر باستان، پروفسور شمس، دکتر احمد فرهاد ، محمد یزدانفر و دکتر ثمری تشکیل میدادند .

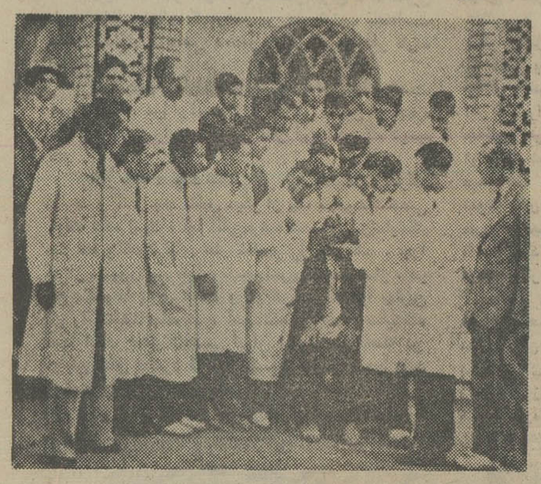

گراور فوق شاگردان کلاس‌تراخم را در مریضخانه دولتی نشان‌میدهد که به بیانات و توضیحات‌آقای دکتر باستان‌روی یکمریض مبتلابه‌سارکوم مشیمیه گوش میدهند.

نام خیابانها

اطلاعات در ستون « مسائل اجتماعی » مینویسد : تبدیل نام خیابانهای‌طهران و تعیین نام‌های جدیدی برای آن بنوبه خود یکی از دلائل مشهود تغییر مظاهر پایتخت و وسعت شهر طهران میباشد . البته هرکاری از جانب عقلاء متضمن یکحکمت و مبتنی براندیشه صحیحی است و اینهم یکی از همان کارهاست . چندی قبل یکی از مومنین این شهر شرحی نوشته بود که خیابان اسمعیل بزاز یعنی چه ؟ یکوقتی یک بازارچه دراینجا بوده وحال که تبدیل به خیابان وسیعی شده و شرق طهران را به غرب آن ـ از قسمت جنوب شهر ـ متصل کرد ه‌است معنی ندارد که باز هم آنرا بنام بازارچه آن نامید . شبهه ندارد که وضع طهـران بواسطه اصلاحات مستمری که در ظرف ده سال اخیـر در آن بعمل آمده خیلی‌تفاوت پیدا کرده است . طهران امروز با طهران دیروز قابل مقایسه نیست ، بااین تغییر نقشه و وسعت شهر لازم بود مشخصاتی برای آن تعیین شود تا تسهیل بیشتری در کار ساکنین شهر ومقاصدروزانه آنها بعمل آید . حکمت دیگر تناسب انتخاب نام‌های‌جدید برای‌خیابانها و ضمنا احیای نام بزرگـان و اشخاصی که خدمات برجسته به مملکت کرده‌اند میباشد . مثلا خیابان اسمعیل بزاز یـا حاجی ابوالفتح چرا خیابان‌مولوی‌نباشد که گنج فناناپذیری از عرفان و حکمت در زبان فارسی بیادگـار گذاشته است ؟

افتتاح دبستانها

کلیه دبستان‌های ذکور واناث از اول وقت امروز پس‌از خاتمه تعطیل تابستان افتتاح و شروع بکار نمودند. عده زیادی ازاطفال بوسیله اولیاء آنها برای معرفی به دبستانها رهسپار و از طرف اولیای اموردبستانها اسامی آنها ثبت میـگردید . دبستانهـای جدیدالتاسیس هـم که از طرف وزارت معارف اقدام به تاسیس آنها شده است اغلب از آنها در این دوروزه شروع بقبول‌داوطلب خواهند نمود و بقیه هم در ظرف هفته آتیه پس از تهیه وسایل لازمه‌افتتاح وشروع بکارمینمایند.

عفو عمومی

از مشهد اطلاع میدهند : در نتیجه اعلان عفو عمومی که از طرف ایالت داده شده بود ازقرار معلوم عده‌ای از توقیفـشدگان مرخص شده‌اند .

خاتمه اسفالتکاری

اسفالتکاری خیابان رفائـل «قوام‌السلطنه» که از چندی قبل از طرف بلدیه شروع شده بود در این دو روزه خاتمه یافته و خیابان مزبور اسفالتکاری کامل شده است .

«نقل از اطلاعات ۱۶ شهریور ۱۳۱۴ »

باتصاحب ۲۴ مدال طلا، نقره و برنز ایران قهرمان وزنه برداری آسیا شد

با درخشش تحسین‌انگیز اکبر شکراللهی و حافظ حسنی در دسته فوق سنگین که موفق بکسب سه مدال طلا، دو نقره و یک برنز شدند، مسابقات وزنه‌برداری قهرمانی آسیا با پیروزی وزنه برداران ایران به نقطه پایان رسید.

ژاپنی‌ها که نزدیکترین مدعیان ایران در راه قهرمانی بودند، درکسب مدال طلا کارنامه‌ای درخشانتر از تیم پیروز داشتند و این شکست در حالی نصیب قهرمان دورگذشته آسیاگردید که ژاپن در دسته فوق‌سنگین شرکت کننده‌ای نداشت.

ژاپنی‌ها در حالی بمقام دوم تیمی رسیدند که صاحب ۱۲ مدال طلا، ۳ نقره و ۵ برنز بودند. درحالیکه سهم ما از این دوره مسابقات ۶ طلا، ۱۴ نقره و ۴ برنز بود.

بااینکه قبلا اعلام شده بود، رده‌بندی کشورها در پایان مسابقات از روی مدالهای طلای بدست آمده خواهد بود، در شب پایان شاهد نقض مورد یاد شده بودیم وبهمان طریق گذشته که اصولی هم میباشد امتیازات تیمها حساب شد و باین شکل بود که ایران با ۸۲ امتیاز قهرمان هفتمین دوره مسابقات وزنه‌برداری بازیهای آسیا شد. در حالیکه ژاپن با ۷۹ امتیاز، کره شمالی با ۷۴ امتیاز عنوانهای دوم وسوم را تصاحب نمودند. چین، کره جنوبی ـ عراق مقامهای بعدی را در اختیار گرفتند.

قهرمانی بعد از ۴ سال

دور از عنوان قهرمانی وزنه‌برداران ایران، باید بذیرفت وزنه برداران ژاپنی موفقتر از قهرمانان ایران بودند که کسب ۱۲ مدال طلا از سوی ژاپنی‌ها خود نموداری روشن از این برتری است.

تیم ایران علیرغم این پیروزی میتوانست درخشانتر باشد و آنچه که دردرجه نخست باید به آن اشاره کرد، طریقه گزینش تیم ملی بود که در این انتخاب گروهی که شایسته حضور در تیم ایران بودند کنار ماندند و برخی از وزنه‌برداران در حالیکه بگفته مربیان حاضر در اردوی وزنه‌برداری این‌دو در هرشرایطی کارنامه‌ای درخشانتر از عطار اشرفی وشاه کرم کرمزاده میتوانستند ارائه بدهند.

وبهمین جهت است که عنوان میکنیم که قادر بودیم‌با انتخاب دقیقتر و اصولی‌تر نفرات و قرار دادن آنها در روزنهای مناسب کارنامه‌ای بمراتب موفقتر ازحال داشته باشیم. بااینهمه ایران بعد ازچهار سال عنوان آسیائی خود را از ژاپن پس گرفت میدهیم توضیح میدهیم رکوردهای حاصله این دوره مسابقات تمامی رکوردهای تازه بازیهای آسیائی است و این مسئله بخاطر حذف حرکت پرس از حرکات سه گانه المپیک است و همچنانکه اسکاراستیت دبیر فدراسیون بین‌المللی وزنه‌برداری جهان در این باره گفت، رکوردهای بدست‌آمده در تهران، رکوردهای تازه بازیهای آسیائی در تک حرکات و مجموع میباشد. بااین خصوصیات رویدادهای مسابقات روز سوم و چهارم را بررسی می‌کنیم.

که اصولا سابقه وتجربه بین‌المللی آنان با کنار ماندگان قابل قیاس نبود، در تیم جای گرفتند. نظیر ملکی ـ جلایر که راهی بهتیم ملی نیافتند.

میان سنگین

حضور «ماساشی اوهوچی» قهرمان سابق جهان ومرد بلند آوازه ژاپنی که از سال ۱۹۶۴ تاکنون در خدمت تیم ملی کشورش میباشد، بخت‌سایرین را برای رسیدن به مقام قهرمانی کاسته بود ولی‌در این راه علی‌والی وزنه‌بردار جوان ایرانی در حرکت دوضرب بحریم و تجاوز کردو با ۵ کیلوبرتری مدال‌طلای دو ضرب راازآن خود نمود.

در یکضرب والی‌ازه ۱۲۲٫۵ کیلوآغاز کردو در ۱۲۷٫۵ کیلو متوقف شد. حرکت سوم او ۱۳۰ کیلو بود که والی موفق‌نبود. در این حرکت. تسین. یو کائی از جمهوری خلق‌چین بابلند کردن ۱۳۰ کیلو مدال‌نقره خود را مسلم‌ساخت.

اوهوچی از ۱۴۵ کیلو آغاز کرد. که به آسانی آنرا مهار کرد. حرکت بعدی‌او ۱۵۲٫۵ کیلو بود که بلطف کشش و سرعت عالی او برفراز دستهای او قرار گرفت. ولی در بار سوم ۱۵۵ کیلو اوهوچی را مغلوب ساخت،

مدال طلای دوضرب

اوهوچی و قهرمان چینی هردو از ۱۷۰ کیلو آغاز کردند ولی‌والی با ۱۷۵ کیلوشروع نمود. هرسه در این نخستین حرکت توفیق مهار وزنه نصیبشان شد، ولی در باردوم ضمن موفقیت اوهوچی و قهرمان چینی در برداشتن ۱۸۰ کیلو والی‌وزنه ۱۸۵ کیلوئی را نتوانست مهار کند.

قهرمان چینی حرکت سوم را ۱۸۲٫۵ کیلو اعلام داشت و همچنین اوهوچی با ۱۸۵ کیلو نقطه پایان راخواست ترسیم کند. ولی وزنه سنگین هر دو مدعی را مغلوب ساخت.

در چنین شرایطی والی برای بلند کردن ۱۸۵ کیلو بروی صحنه آمد. کشش عالی و قدرت فراوان او سبب شد که وزنه بر روی دستهای نیرومند والی قرار گیرد. در این لحظه هیجان نزدیک به ۴ هزار تماشاگر حاضر وصف ناپذیر بود. باین ترتیب والی ضمن کسب مدال‌طلای دوضرب عقب‌ماندگی خودرا نسبت بحریف چینی جبران کرد و صاحب مدال نقره مجموع گردید.

سنگین وزن

ایران بادو وزنه‌بردار قدم‌به‌مبارزات دسته فوق سنگین گذارد. هوشنگ کارگر نژاد و شاه‌کرم کرمزاده. که امید ها در چهره کارگرنژاد جستجو میشد.

۹ وزنه بردار از کشور های جمهوری دموکراتیک خلق کره، اسرائیل، کره‌جنوبی، ژاپن، مالزی، ایران (۲) و عراق (۲) شرکت داشتند.

کارگرنژاد که رکورد های تک‌حرکت و مجموع این دسته را در اختیار داشت آخرین وزنه‌برداری بود که نخستین حرکت خود را اعلام داشت.

ابتدا از جمع سه مدعی «یون‌سوک‌وون» از کره جنوبی بصحنه قدم گذاشت واولین بار ۱۳۲٫۵ کیلو را موفقیت آمیز مهار نمود.

ولی در حرکات دوم و سوم مغلوب ۱۳۷٫۵ کیلو شد. کیم جئرنگ از جمهوری خلق کره با ۱۳۵ کیلو آغاز کرد و نظیر او کارگرنژاد بود که با همین مقدار یورش برای تصاحب مدال طلا را شروع کرد.

هردو مدعی بکار خود موفقیت‌آمیز پایان دادند و دربار دوم ۱۴۰ کیلو رانیز مهارکردند ولی وزنه سنگین ۱۴۲٫۵ کیلو تسلیم هیچیک نگردید. سنگینی وزن قهرمان ایرانی مدال‌طلا را از او دور کرد.

سه مدال نقره برای کارگرنژاد

کرمزاده وزنه‌بردار دیگر ایرانی‌بعد ازدوبار ناکامی مقابل ۱۳۲٫۵ کیلوئی دربار سوم پیروز شد. درحالیکه او برسر رسیدن به مقام‌چهارم بخاطر سنگینی وزن مغلوب وزنه بردارکره‌ئی گردید. مدال برنز این تک حرکت برای مسلمومن لولو از اسرائیل باقی ماند که ۱۳۵ کیلو یکضرب زد.

در دو ضرب رقابت میان کارگرنژاد و دو وزنه‌بردار کره‌ئی پدیدار شد.

یون. موک. ون از کره جنوبی از ۱۷۵ آغاز کرد و بعد از موفقیت در این حرکت ۱۸۲٫۵ کیلو را نیز مهار کردولی در برداشتن ۱۸۷٫۵ ناکام گردید.

کارگرنژاد از ۱۸۰ کیلو آغاز نمود که به دشواری این وزنه را بالای سر برد و بهمین شکل ۱۸۵ کیلو با سختی تمام برفراز دستهای قهرمان ایرانی قرار گرفت ولی در حرکت‌سوم ۱۸۷٫۵ کیلو تسلیم او نشد. باین ترتیب مدال طلای دوضرب و مجموع از چنگ کارگرنژاد رها شد و او صاحب سه مدال نقره شد.

کیم‌جانگ ایل از جمهوری کره که با ۱۸۵ کیلو شروع کرده بود، نتوانست در اولین حرکت موفق باشد ولی در دفعات بعدی با برداشتن ۱۸۵ و ۱۹۰ کیلو مدال‌طلای‌دوضرب و مجموع را نیز از آن خود کرد.

کرمزاده وزنه‌بردار دیگر ایرانی با بلندکردن ۱۶۵ کیلو در دوضرب، تنها عنوان ششم را با مجموع ۲۹۷٫۵ کیلو بدست اورد.

فوق سنگین

تا پایان حرکت سنگین وزن ژاپن با ۷۹ امتیاز در راس قرار داشت. درحالیکه ایران تنها ۶۱ امتیاز داشت که اگر مدالهای طلا و نقره فوق سنگین نصیب ایران نمیشد قهرمانی ایران در وزنه‌برداری در خطر قرار گرفت. دو ایرانی در کنار قهرمانان عراق ـ هندوستان ـ اسرائیل ـ کره جنوبی و مالزی مبارزات فوق سنگین را آغاز کردند.

درخشش دو ایرانی

شکراللهی که امید بزرگ ایران در این دسته بود، بدون تهدید در یکضرب صاحب مدال طلا شد. او به ترتیب ۱۳۲٫۵، ۱۳۷٫۵ و ۱۴۰ کیلو را یکضرب زد. بمانند او قهرمان دیگر ایرانی حافظ حسنی هرسه حرکت یک ضرب را موفقیت‌آمیز انجام داد و بترتیب، ۱۲۰ ـ ۱۲۵ و ۱۳۰ کیلو را مهار نمود که‌او را صاحب مدال برنز نمود.

حریف نزدیک شکراللهی، «هانگ» برنده مدال طلای بازیهای سال ۱۹۷۰ از کره‌جنوبی بود که تا ۱۳۲٫۵ کیلو در این حرکت پیش رفت و صاحب مدال نقره گردید.

هانگ که وزنه‌برداری را طول چهار سال گذشته ترک کرده بود، با تمرینی سه‌ماهه مجددا تیم ملی کشور خود را یاری کرد.

در حرکت دوضرب شکراللهی و حسنی رقابتی‌دلپذیر بایکدیگر داشتند و دور از این دو یک عراقی با قهرمان کرمئی برای مدال‌برنز رقابت میکرد.

ابتدا وزنه‌بردار عراقی با ۱۷۰ کیلو آغاز کرد که اول‌بار موفق شد. درحالیکه حسنی و شکراللهی نیز با همین وزنه موفقیت‌بار بمجلو گام برداشتند.

وزنه‌بردار عراقی در دفعات بعدی تسلیم وزنه ۱۷۵ و ۱۷۷٫۵ کیلو گردید و به این ترتیب در انتظار پایان نبرد قهرمانان ایران ـ کره ماند.

قربانی این رقابت قهرمان کرمئی بود که سه‌بار در برداشتن وزنه ناکام گردید و به‌این ترتیب جدال برسر تصاحب مدال طلا بین دو ایرانی ادامه یافت که در این نبرد حافظ حسنی به لطف سبکی وزن مدال طلا را فتح کرد. درحالیکه شکراللهی علیرغم کسب مدال نقره در حرکت دوضرب در مجموع صاحب مدال طلا شد.

این موفقیت‌ها به لطف پیروزی دربرداشتن وزنه‌های ۱۷۵ و ۱۷۷٫۵ کیلوئی بود که شورانگیزترین صحنه رقابت را در روز اخر بوجود آورده بود. بدنبال استقرار سکوی افتخار که جوایز قهرمانان پیروز توسط اصغر پیروی رئیس فدراسیون وزنه‌برداری و حسن رسولی دبیر کمیته تشکیلاتی بازیها توزیع‌شد. صحنه جالبی در روی سکوی افتخار مجموع پدیدار شد که هرسه قهرمان از شادی فتح مدالها در سکو گریستند.

با این خصوصیات رده‌بندی کلی از این قرار اعلام شد:

میان سنگین

تک‌حرکات یکضرب: ۱ـ ماساشی‌اوهوچی از ژاپن با رکورد ۱۵۲٫۵ کیلو ۲ـ تسین. یو کائی از جمهوری خلق چین با رکورد ۱۳۰ کیلو ۳ـ علی والی از ایران با رکورد ۱۲۷٫۵ کیلو.

تک حرکات دوضرب: ۱ـ علی والی از ایران با رکورد ۱۸۵ کیو ۲ـ ماساشی‌اوهوچی از ژاپن با رکورد ۱۸۰ کیلو ۳ـ تسین‌یو. کائی از جمهوری خلق چین با رکورد ۱۸۰ کیلو

مجموع: ۱ـ ماساشی‌اوهوچی از ژاپن با رکورد ۳۳۲٫۵ کیلو ۲ـ علی والی از ایران با رکورد ۳۱۲٫۵ کیلو ۳ـ تسین.یو.کائی از جمهوری خلق چین با رکورد ۳۱۰ کیلو.

سنگین وزن

تک‌حرکات یکضرب: ۱ـ کیم.جانگ ایل از جمهوری دموکراتیک خلق کره با ۱۴۰ کیلو ۲ـ هوشنگ کارگرنژاد با ۱۴۰ کیلو ۳ـ شلومن‌لولو از اسرائیل با رکورد ۱۳۵ کیلو.

تک‌حرکات دوضرب: ۱ـ کیم‌جونگ ایل از جمهوری دموکراتیک خلق کره با رکورد ۱۹۰ کیلو ۲ـ هوشنگ کارگرنژاد از ایران با رکورد ۱۸۵ کیلو ۳ـ یون سوک وون از کره جنوبی با رکورد ۱۸۲٫۵ کیلو.

مجموع: ۱ـ کیم.جانگ.ایل ازجمهوری دموکراتیک خلق کره با مجموع ۳۳۰ کیلو ۲ـ هوشنگ کارگرنژاد ازایران با مجموع ۳۲۵ کیلو ۳ـ یون.سوک.ون از کره جنوبی با مجموع ۳۱۵ کیلو.

فوق سنگین

تک‌حرکات یکضرب: ۱ـ اکبر شکراللهی از ایران با رکورد ۱۴۰ کیلو ۲ـ هانگ از کره جنوبی با رکورد ۱۳۲٫۵ کیلو ۳ـ حافظ حسنی از ایران با رکورد ۱۳۰ کیلو

تک‌حرکات دوضرب: ۱ـ حافظ حسنی از ایران با رکورد ۱۷۷٫۵ کیلو ۲ـ اکبر شکراللهی از ایران با رکورد ۱۷۷٫۵ کیلو ۳ـ حداد از عراق بارکورد ۱۷۰ کیلو.

مجموع: ۱ـ اکبرشکراللهی از ایران با رکورد ۳۱۷٫۵ کیلو ۲ـ حافظ حسنی ازایران با رکورد ۳۰۷٫۵ کیلو ۳ـ حداد از عراق با مجموع ۲۹۵ کیلو.

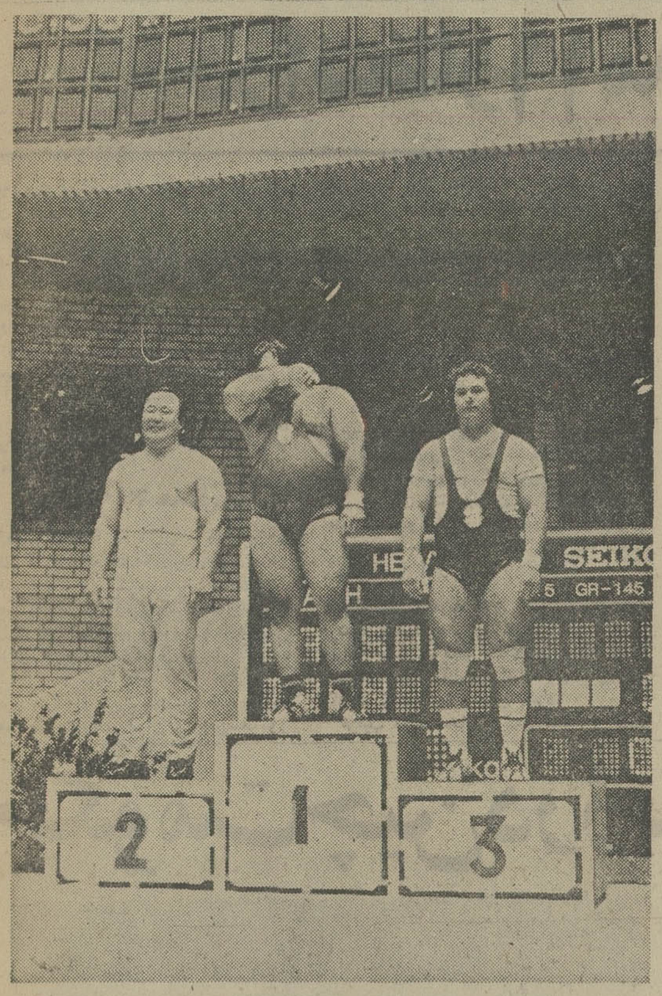

شکراللهی در سکوی قهرمانی بازیهای آسیائی در حرکت یکضرب از شادی لحظاتی گریست. قهرمان کرمئی و حسنی نیز تحت‌تاثیر موفقیت از دیده‌اشک جاری‌ساختند. شکراللهی هنگام پاکبکردن چهره بالاتر از قهرمانان کره و ایران در عکس دیده میشوند.

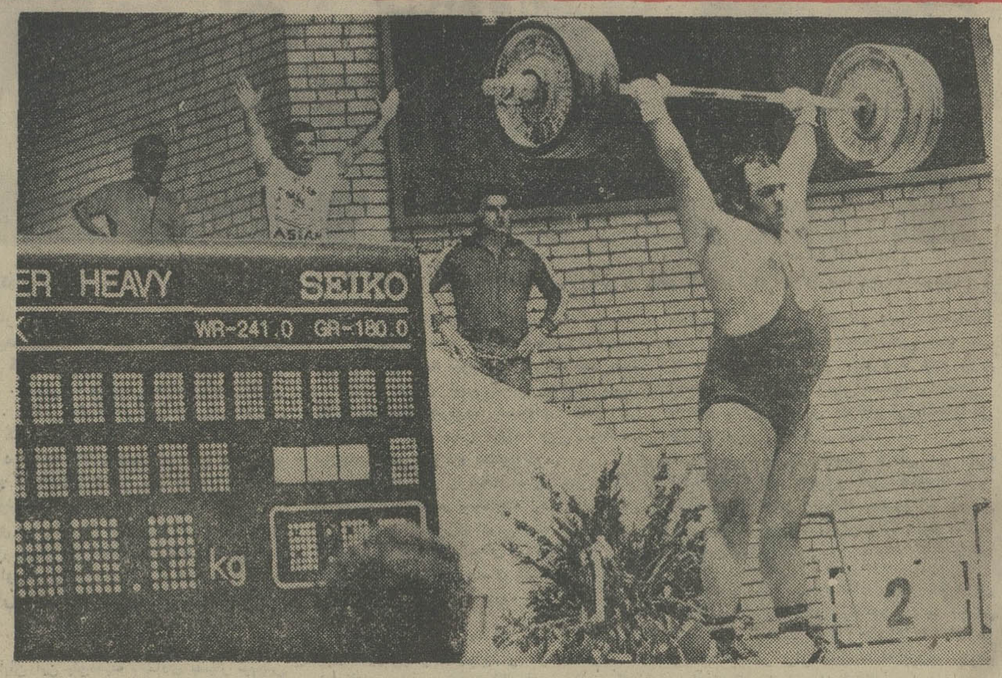

وقتی وزنه ۱۷۷٫۵ کیلو برفراز دستهای شکراللهی قرار گرفت، نصیری فریادی ازشادی کشید. عکس نمایشگر همان لحظه و اوجشادی نصیری است.

قرعه‌کشی ۱۱ روز دیگر

نمای باغ زیبای اعانه ملی در ضلع غربی که مشرف به رودخانه کرج است

با خرید دسته چک اعانه ملی مخصوص تابستان میتوانید

این باغ زیبا بارزش ۴۳۰٫۰۰۰ تومان

باضافه مرسدس بنز ۷۴ بارزش ۱۵۰٫۰۰۰ تومان

وجایزه بزرگ دسته چک بمبلغ ۸۰۰٫۰۰۰ تومان

جمعا ۱٫۳۸۰٫۰۰۰ تومان

بزرگترین جایزه اعانه ملی را برنده شوید

نمای باغ، در ضلع شرقی که مجاور جاده است

شانس بیشتر با دسته چک بیشتر

آگهی استخدام

ارتش شاهنشاهی ایران برای تامین‌کادر فنی متخصص در رشته الکترونیک تعدادی داوطلب پسر یا دختر با شرایط و امتیازات مشروحه زیر برای طی‌دوره همافری‌آموزشگاه فنی الکترونیک وابسته بدانشگاه پهلوی شیراز میپذیرد.

۱ ـ شرایط

الف ـ تابعیت دولت شاهنشاهی ایران.

ب ـ متدین بیکی‌ازادیان(اسلام ـ مسیحی ـ کلیمی ـ زردشتی).

پ ـ حداقل سن ۱۸ سال تمام و حداکثر سن ۲۴ سال‌وبرای کسانی که خدمت زیربرچم را انجام داده‌اند ۲۵ سال تمام.

ت ـ داشتن گواهینامه‌دوره کامل‌دبیرستان در رشته ریاضی یا طبیعی.

ث ـ داشتن صحت مزاج و تناسب‌اندام برطبق‌گواهی بهداری نیروی زمینی‌شاهنشاهی.

ج ـ نداشتن همسر و اولاد وکسان تحت تکفل.

چ ـ نداشتن پیشینه بد.

ح ـ سپردن تعهد خدمت به مدت ۱۱ سال از تاریخ خاتمه تحصیل.

خ ـ موفقیت در آزمایشات ورودی کهروز (یکشنبه ۳۱ر۶ر۵۳) انجام خواهد شد

۲ ـ مدت آموزش دوسال.

۳ ـ امتیازات

الف ـ داوطلبان در طول مدت تحصیل در آموزشگاه شبانه روزی بوده و هزینه‌زیست و پوشاک نظامی‌آنان‌توسط ارتش شاهنشاهی تامین میگردد و در سال یکم ماهیانه ۴۱۶۶ ریال و در سال دوم ۵۴۱۰ ریال کمک هزینه دریافت میدارند.

ب ـ داوطلبان دختر در صورتیکه وسائل زیست آنان آماده نباشد در مدت تحصیل برابر ارزش جیره هنرجویان پسر ماهیانه وجه نقد دریافت خواهند کرد.

پ ـ هنوجویان پس از احراز موفقیت در آزمایشات نهائی بدرجه همافرسومی مفتخر و ماهیانه مبلغ ۲۰۷۷۰ ریال حقوق وفوق‌العاده سختی خدمت دریافت داشته‌وبا ترفیعات بعدی از حقوق و مزایای کافی برخوردار خواهند شد.

۴ ـ داوطلبان میتوانند برای کسب اطلاعات بیشتر و ثبت نام‌ها در دست داشتن فتوکپی گواهینامه تحصیلی و عین شناسنامه و شش قطعه عکس ۴×۳ از تاریخ پخش این آگهی همه روزه باستثنای روزهای تعطیل از ساعت ۱ الی ۱۲ تا پایان روز (چهارشنبه ۲۰ر۶ر۵۳) بیکی‌ازحوزه‌های امتحانی‌مشروحه زیرین مراجعه و ثبت‌نام نمایند.

تهران ـ به آجودانی ستاد بزرگ‌ارتشتاران (خیابان کوروش‌کبیر ـ چهار راه قصر).

شیراز ـ به آجودانی مرکز پیاده (باغ تخت).

مشهد ـ به آجودانی لشگر ۷۷ پیاده.

اصفهان ـ به آجودانی مرکز آموزش توپخانه و موشکها.

۵ ـ داوطلبانی که مایل باشند از طریق مکاتبه ثبت‌نام نمایند باید مشخصات خود را برابر فرم زیر تکمیل نموده و به آدرس‌هریک از حوزه‌های امتحانی‌کمشرکت مینمایند ارسال دارند ضمنا داوطلبان مزبور باید ۴ روز قبل از شروع آزمایش (چهارشنبه ۲۷ر۶ر۵۳) ساعت ۹ با در دست داشتن فتوکپی یاعین گواهی‌نامه تحصیلی و عین‌شناسنامه و دو قطعه عکس ۴×۳ به حوزه مربوطه مراجعه‌وکارت‌ورودی خود را دریافت نمایند.

م الف ۱۰۶۳۶ آ ـ ۹۰۳۴۰

مشخصات داوطلبین همافری آموزشگاه فنی الکترونیک

۱ ـ نام ۲ ـ نام خانوادگی ۷ ـ محل سکونت

۳ ـ نام پدر ۸ ـ مدارک تحصیلی

۴ ـ شماره شناسنامه ۹ ـ حوزه امتحانی. انتخابی

۵ ـ محل صدور ۱۰ ـ آدرس دقیق داوطلب

۶ ـ تاریخ تولد ۱۱ ـ محل امضاء داوطلب

توجه: فرمها باید به ترتیبی تکمیل وارسال گردد که قبل از تاریخ (شنبه ۲۳ر۶ر۵۳) به حوزه مربوطه رسیده باشد. الف ۱۰۶۳۶

پذیرش داوطلب برای تربیت بهیار

مجتمع آموزشی جمعیت شیر و خورشید سرخ. اصفهان کلاسهای رشته بهیاری خود را جهت تربیت بهیار برای سال تحصیلی ۵۴ـ۵۳ گسترش داده و با شرایط و مدارک زیر تعداد ۳۰ نفر داوطلب دختر علاوه بر تعداد قبولی‌اخیر میپذیرد.

۱ ـ گواهینامه سوم متوسطه باحداقل معدل ۱۲

۲ ـ آشنا بزبان انگلیسی

۳ داشتن سلامت روحی و جسمی

۴ ـ گواهی حسن‌اخلاق‌ازدبیرستانی که در آن مشغول تحصیل بوده است

۵ ـ داشتن حداقل سن ۱۶ سال و حداکثر ۲۶ سال

۶ ـ مجرد بودن

۷ ـ رضایت‌نامه‌ولی یاسرپرست‌داوطلب برای ورود به این آموزشگاه

۸ـ۷ قطعه عکس ۴ × ۶ که‌جدیدا گرفته شده باشد.

۹ـ۴ برگ رونوشت شناسنامه که اخیرا گرفته شده باشد

۱۰ ـ قبولشدگان برای‌ورود باموزشگاه بهیاری باید تعهد و تضمین بسپارند که پس از خاتمه تحصیل بمدت چهار سال در محلی که از طرف جمعیت شیر و خورشید سرخ تعیین خواهد شد تحت نظر جمعیت شیر و خورشید سرخ به خدمات بهداشتی و درمانی اشتغال‌ورزند (فارغ‌التحصیلان بلافاصله استخدام‌رسمی خواهند شد) داوطلبان حائز شرایط می توانند ساعت ۸ صبح روز چهارشنبه ۲۰ شهریور ماه ۱۳۵۳ با در دست داشتن مدارک بند یکم ـ هفتم ـ هشتم ـ نهم مندرج در این آگهی به اداره مرکزی جمعیت شیر و خورشید سرخ اصفهان (واقع در بلوار آئینه‌خا) مراجعه نموده و در صورت تکمیل بودن مدارک کارت ورود به جلسه امتحان که در ساعت ۸ صبح جمعه ۲۲ شهریورماه ۱۳۵۳ انجام خواهد شد دریافت نمایند.

ضمنا متذکر میگردد که‌مدارک خواسته شده جهت امتحان تنها برای تسریع در انجام کار میباشد و قبولشدگان باید مشمول کلیه‌شرایط ده‌گانه مندرج‌درفوق آگهی باشند و تا تاریخ ۲۸ شهریور ۱۳۵۳ باارائه سایر مدارک پرونده خود را تکمیل کرده تا بتوانند در ۳۱ شهریور به‌شبانه‌روزی آموزشگاه‌بهیاری پذیرفته شوند.

درانتظار ۱۱ مدال طلا برای تیم واترپلوی ایران

سرنوشت یازده مدال طلای واترپلو در هفتمین دوره بازی های آسیائی ساعت بعدازظهر امروز بادیدار ایران ـ سنگاپور در استخر شنای آریامهر روشن خواهد شد . گرچه دیدار نخست امروز که ساعت ۱۲ ظهر بین تیمهای ملی واترپلوی کویت و چین‌برگزار میشود، مبارزه‌ای حساس ودیگر از نظرکسب تعداد گلهای بیشتر برای چینی‌ها است . ودر این میان ژاپنیها قهرمانان دور قبل که‌دیروز ظهر آخرین دیدار خود در مسابقات امسال‌را باپیروزی برتیم‌ملی هندپایان‌دادند، نظارگرانی پردلهره وبی‌آرام بر۲دیدار امروز ایران و چین خواهند بود.

فاتحین ۳ مدال

قدرمسلم اینکه ۳ تیم ایران ـ چین وژاپن فاتحین ۳ سکوی قهرمانی مسابقات‌واترپلو خواهند بود . ولی کدامیک بمدال طلادست خواهند یافت. این چیزی است که باحساب گلشماری بین این۳ تیم وامروز بعدازظهربرس از دیدار ایران ـ سنگاپور روشن خواهد شد.

دیدار بزرگ و سرنوشت‌ساز هفته پیش‌را پنجشنبه ظهر تیمهای ایران و چین‌باحضور بیش از ٤ هزار تماشاگر در استخر آریامهر برگزار کردند . پیروزی هریک از دو حریف در این نبرد پیشاپیش میتوانست تضمین‌کننده مقام قهرمانی آن‌تیم باشد. چرا که هردو در مبارزه بامدعی سوم وحاضر درپیکارها یعنی ژاپن بانتیجه مساوی میدان را ترک گفته بودند.

ایران با ژاپن ٦ـ٦وچین بااین حریف٤ـ٤ مساوی کرده بودند ودر دودیدار دیگرهر دو مدعی به پیروزی دست یافته بودند.

تیم واترپلوی ایران که در دوره قبل‌بازی های آسیائی پس از ژاپن ـ سنگاپور و هند بمقام چهارم رسید، پس از پیروزی ٦ـ۱۸ بر هند، مساوی ٦ـ٦ باژاپن و شکست ٥ـ۹ جمهوری دموکراتیک خلق کره با امیدفراوان برای کسب مدال‌های طلای این رشته دیدار باچینی‌ها را آغاز کرد.

باآمادگی وقدرت فوق تصور تیم‌خودی، درسایه پشتیبانی‌بیدریغ تماشاگران‌این پیروزی دور از دسترس هم‌نبود ، چون فقط‌باشکست چینی‌ها، عملا ایران میتوانست فتح مدال‌طلای واترپلو را پیشاپیش جشن بگیرد.

ترکیب دوتیم همان آرایش اولیه و ثابت دیدارهای قبل بود . درتیم‌ایران‌فیروزمحمدی، حسین توکلی ، مرتضی شریعت، حسین‌نسیم، بهرام توکلی ،رضا کامرانی و احمد پیدایش حضور داشتند و ۷ بازیکن‌چین اینها بودند. مسی‌یه، پائو ، چونگ ،لی‌ته، چائو ،این‌چین وهو .

بزرگترین پیروزی

التهاب فتح مدال طلا که‌بی‌شک درصورت تحقق یکی از بزرگترین پیروزی‌های ایران در این دوره از بازیها خواهد بود، از یکسو واز سوی دیگر هیجان ناشی از حساسیت این دیدار در ٥ دقیقه اول مسابقه ، بطور محسوسی منجر به دستپاچگی نفرات تیم خودی گردید. بطوریکه در ثانیه‌های نخستین مسابقه هو شماره شش چین موفق به‌گشودن دروازه ایران گردید . برتری۰ـ۱ چینی‌ها که بیش از هرچیز بقدرت‌برش عالی دروازه‌بان برتجربه خود «هسی یه»و دفاع بسته تیم‌متکی بود تادقیقه ۲۸ـ۲باقی‌بود. دراین‌لحظه حسین نسیم در حمله سوم ایران موفق به زدن‌گل تساوی شد. ولی نتیجه مساوی ۱ـ۱ دردقیقه چهارم باگل دوم چین که بوسیله چونگ‌شن قن‌زده شد بهم خورد.

بازیکنان دو تیم ایران وچین پیش از آغاز مسابقه ، کاپیتن های دو تیم حسین توکلی و چائوینگ هوا دوجلوی همه دیده میشونه.

فشار بیشتر تیم ایران روی دروازه چین در دقیقه چهارم این تیم را مجبور به یک پنالتی کرد. ولی تردید نسیم در شلیک توپ پنالتی ، منجر به مردود شناخته شدن گل‌او گردید. ناکامی تیم ایران پس از بیدردادن‌این پنالتی که میتوانست گل مساوی را دربرداشته باشد درفاصله ۵۷ ثانیه‌بپایان این ۵ دقیقه‌با اخراج یکدقیقه‌ای کاپیتن تیم حسین توکلی‌به اوج رسید.

خروج توکلی از تیم تردید نبود که‌لطمه‌ای سنگین برپیکر تیم میباشد واتفاقا چه زود در غیبت او در جلوی دروازه ، چینی‌ها باضربه والیبالی هوبه‌گل سوم خود دست یافتند.

شادی چینی ها

پایان این پنج‌دقیقه باشادی بسیار تیم‌چین همراه بود، چون ۱ـ۳ پیروز بودند.

برای ایران همچیز در وقت دوم و سوم زمانیکه تماشاگران باهمه وجود وفریادهائی کر کننده یاران خودی را پشتیبانی میکردند شکل گرفت و مطمئنا اگر در وقت چهارم نیز ایران باهمین کیفیت مقابل چینی‌ها بمنبرد ادامه میداد ، پیروزی هرگز از چنگ یاران خودی درثانیه‌های آخر نمیگریخت.

در ۳ دقیقه اول وقت‌دوم چینی‌ها بهرشکل ایران را ازدست‌یابی بگل محروم نگهداشتند. گرچه دردقیقه اول این‌نیمه چونگ بازیکن برجسته آنها دربی خطائی عمد یکدقیقه اخراج شد.

از جمله حوادث چشمگیر این ۳ دقیقه درخشش محمدی دروازه‌بان ایران در مهار یک گل حتم ، کرنر ایران وشوت چینی‌ها در دقیقه ٤٦ـ۱ به‌تیردروازه ایران بود.

ولی سرانجام در حالیکه فقط ۵۹ـ۱دقیقه بپایان بازی وقت نبود ایران بایک ضد حمله وباشلیک حسین نسیم نتیجه‌را به۲ـ۳ تغییر داد. بلافاصله چینی‌ها باحمله‌ای متقابل بار دیگر تاآستانه‌گل پیش آمدند. ولی شلیک لین‌چین به‌تیر دروازه اصابت کرد.

درحمله‌بعدی ایران خطای‌شماره۷چین، پنگ روی پیدایش منجر بیکدقیقه اخراج او شد. در همین زمان ایران دربی یک ضربه کرنر باشوت بهرام توکلی برای سومین‌بار دروازه چین‌را گشود. ولی خطی یک چینی قبل از گل باعث رد این‌گل گردید.

تالار سرپوشیده شنا در این لحظات از فرط هیجان‌بخود میلرزید و درست درفاصله ٤۱ ثانیه بپایان وقت‌رضاکامرانی باپاس‌توکلی بالاخره نتیجه را برابر کرد (۳ـ۳) .ولی زمانیکه فقط ٦ ثانیه بپایان وقت باقی‌بود، چینی‌ها بازهم بگل برتری دست یافتند .لی‌ته شماره هشت چین زننده این گل بود.

جنگ سرنوشت

در وقت سوم جنگ سرنوشت درپیش‌بود. در حالیکه چینی‌ها هنوزبایک گل پیش‌بودند. ولی این برتری درفاصله ۲۱ـ۳ دقیقه‌بپایان وقت از بین رفت .زنندگل مساوی برای‌ایران دراین لحظه حسین نسیم‌بود.

در حالیکه ۱۲٫۰۶ دقیقه از بازی‌میگذشت شماره شش‌چین، هومیرفت که‌باگل دیگری تیم خود را پیش‌اندازد. ولی تیر دروازه بیاری محمدی دروازه‌بان ایران آمد.

ناکامی چینی‌ها ۱۰ ثانیه بعد دیگر حدی نداشت . چون آنها که در دقایق‌گذشته‌اکثرا برابران برتری داشتند بایک پنالتی ٤ـ۵ عقب افتادند ؛ خطای چائو شماره ۵ چین روی رضا کامرانی داور ژاپنی مسابقه را مجبور به‌اعلام پنالتی کرد و بهرام‌توکلی‌بااقتدار گل برتری ایران را بثمر رسانید.

باوجود اخراج حسین توکلی در دقیقه ٤۵ـ۲ واخراج مجدپور در فاصله ۵ ثانیه بپایان که هردو یکدقیقه مجبور به بیرون ماندن از آب بودند، ایران وقت سوم را٤ـ۵ از چین برد.

درآغاز وقت چهارم که باردیگر سریعترین شناگران دوتیم برای رساندن توپ بیاران خود باسرعتی سرسام‌آور بسوی آن که در وسط استخر قرارداشت حمله بردند ،بازهم بهرام توکلی زودتر از شناگر چینی به توپ رسید. اما غیبت مجدپور در آغاز این وقت که درپس یکدقیقه محرومیتش از وقت قبلی میبایست ۵۵ ثانیه دیگر بیرون‌ازاستخر باشد، بالاخره موجب چربش قدرت چینی‌ها در این زمان شد.

گل پنجم چینی‌ها که نتیجه‌را به‌تساوی۵ـ۵ کشاند براستی یک گل مفت برای حریف‌بود. چون با یک ضد حمله عجیب شماره هفت این تیم پنگ شاچون توانست توپ دیگری رابه آغوش نوردروازه ایران بفرستد .

درانیک زمان باقی تاپایان وقت ایران دو بار دیگربطور جدی برای گشودن دروازه چین حمله برد که بار اول شوت بهرام توکلی از کنار تیر گذشت و بار دوم ضربه حسین نسیم راهسی‌یه دروازه‌بان چینی بطور معجزه‌آسائی به کرنر فرستاد. در ثانیه‌های پایان توبرا چینی‌ها در اختیار داشتند که‌آنها نیز نتیجه‌ای از آخرین حمله خود نبردندو سرانجام دو تیم با حساب ۵ـ۵ میدان را ترک گفتند.

نتایج مسابقات

نتایج مسابقات واترپلو از آغاز تادیروز:
ژاپن ـ کره ۹ـ۸ ،چین ـ سنگاپور ۱۰ـ۳، ایران ـ هند ۱۸ـ٦، سنگاپور ـ کویت ۲۱ـ۳، ایران ـ ژاپن ٦ـ٦ ، چین ـ هند ۱۷ـ۲ ، ایران ـ کره ۹ـ۵، هند ـ کویت ۱۱ـ۲ ،چین ـ ژاپن ٤ـ٤ ، هند ـ سنگاپور ۷ـ۱۲ ، چین ـ کره ٦ـ۲، ژاپن ـ کویت ۲۲ـ۱ ، ایران ـ چین ۵ـ۵ ، ژاپن ـ سنگاپور ۹ـ٤ ، کره ـ کویت ۱۷ـ۲، ژاپن ـ هند۱٤ـ۲، کویت ـ ایران۱ـ۳۲

درانتظار ۱۱ مدال طلا

با پیروزی ۱ـ۳۲ تیم ملی واترپلوی ایران بر کویت که شب گذشته با حضور بیش از ٤ هزار تماشاگر در استخر شنای آریامهر بدست آمد ، شانس ایران برای تصاحب مدال طلای این رشته بیش ازپیش شد . در حالیکه با پیش بینی پیروزی‌ایران در دیدار امروز مقابل سنگاپور (۲ بعداز ظهر) ، از هم‌اکنون حداقل مدال نقره واترپلو از آن تیم ایران می باشد .

در حال حاضر تنها حریف تهدیدکننده ایران برای مقام قهرمانی ، تیم جمهوری خلق چین میباشد که امروز بعدازظهر پیش از دیدار ایران با سنگاپور ، باید با کویت دیدار کند. چین اکنون باید یک بازی‌باقیمانده صاحب ۲۶ گل زده بیشتر از گل های خورده خود می باشد . در حالیکه تفاضل گل های زده و خورده ایران پس از نتیجه تحسین انگیز دیشب مقابل کویت ۴۷ گل میباشد . با این حساب چین باید در دیدار با کویت ۲۱ گل به اضافه تعداد گل های دست نیافتنی دیگر بثمر برساند ، تا برتر از ایران بمقام قهرمانی دست یابد .

در حالیکه ایران بجهت اینکه دیدار آخر را برگزار می کند ، این شانس را دارد که با توجه به نتیجه کویت ـ چین و با توجه به ۲۱ گل اضافی کنونی خود از چینی ها ، تعداد گل مورد نیاز را برای دست یافتن به مدال طلای واترپلو مقابل سنگاپور بدست آورد .

ژاپن که دیروز آخرین دیدارش را با هند با پیروزی ۲ـ۱٤ به پایان رسانید در حال حاضر صاحب مدال برنز است وتنها در صورتی به یکی از دومدال بهتر دست خواهد یافت که کویت یا سنگاپور امروز در مقابل چین یا ایران موفق به خلق معجزه با پیروزی براین تیم ها گردند .

در مسابقه دیشب ایران ـ کویت ، تیم ایران در ٤ وقت مسابقه بترتیب ۰ـ۸ ، ۰ـ۱٦ ، ۱ـ۲٦ و ۱ـ۳۲ برکویت پیروز بود. ۳۲ گل ایران در مقابل کویت بترتیب ۱۲گل بوسیله رضا کامرانی ، ۱۰ گل توسط بهرام توکلی ، ٤ گل بوسیله مرتضی شریعت ، ۲ گل بوسیله داریوش موحدی و حیدر شنجانی ، احمد پیدایش ، مجدپور وحسین توکلی هر یک ۱ گل بثمر رساندند .

حکومت چین در ژیمناستیک

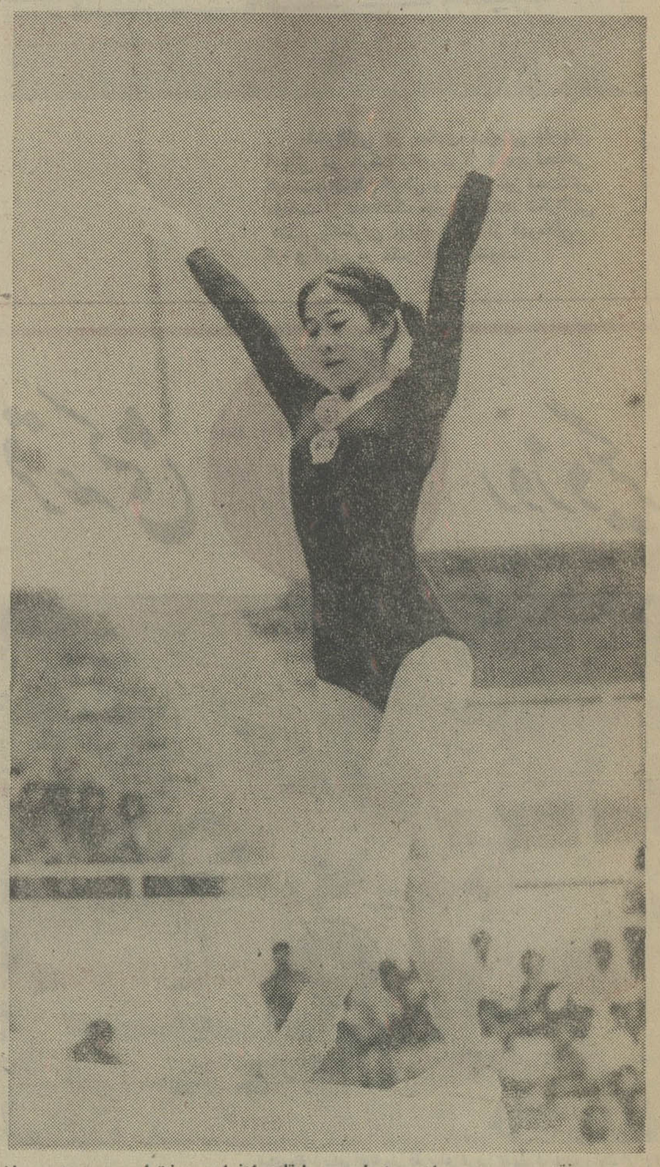

★ موفقترین چهره بعداز چینیها درمسابقات انفرادی دختران «یوپون‌هی» از جمهوری دمکراتیک خلق کره‌بود که بعنوان چهارم دست یافت . در عکس او در حال انجام حرکات‌روی‌چوب موازنه دیده میشود.

ظهور چین در صحنه رقابت ژیمناستیک آسیا که با شرکت‌در دیدارهای بازیهای‌آسیائی تهران آغاز گردید بدون تردید نقطه عطفی است در این ورزش که بعد از بزائو درآوردن قدرتهای برگزیده این قاره تا چندی دیگر نیز باید شاهدجنگ بزرگ وپرشکوه این شیطانهای سرخپوش با دیگر مدعیان برای حکومت در ژیمناستیک جهان بود .

در مسابقات ژیمناستیک بازیهای آسیائی تهران ضمن‌اینکه جدالها هنوز بپایان نرسیده است، معهذا تا بدینجا حکومت از آن چینی‌ها است که عنوان‌های اوج را تصاحب کرده‌اند و تحسین‌انگیزتر و درعین‌حال شگفت‌آوراینکه در دیدارهای انفرادی دختران ، سه دخترک سرخپوش بی‌آنکه شانسی برای خودنمائی به دیگران بدهند مکانهای اول تا سوم سکوی افتخار را تصاحب کردند .

غیبت بزرگان ژاپن

نکته مهمی را که باید در نظر داشت اینکه ژاپنیها در هیچیک از هر دوگروه مردان و زنان تیم ملی واقعی خود را به تهران نفرستاده‌اند و چهره‌های برگزیده را برای حضور در مسابقات قهرمانی جهان که مدتی بعد از دیدارهای آسیائی در شهر «وورونا» بلغارستان برگزار خواهد شد ، آماده میکنندو باین‌ترتیب جدال ژاپن‌وچین در تهران‌نتوانست آن شکوه قابل انتظار را بخود بگیرد .

دیدار های تیمی

مسابقات ژیمناستیک ، بازیهای آسیائی تهران از ساعت ۵ بعد ازظهر روز دوشنبه در سالن ۱۲۰۰۰ نفری مجموعه آریامهر با دیدارهای تیمی مردان و زنان آغاز گردید که رقابت برای بدست آوردن عنوان‌ها سه روز بطول انجامید و سرانجام چین در هر دوگروه درمکان قهرمانی قرار گرفت و در این میان درخشش ژیمناستهای جمهوری دموکراتیک خلق کره نیز در خور توجه بود که باتصاحب مقام‌های دوم و سوم درمسابقات زنان و مردان بکار خود پایان دادند .

مجموعا ٦ تیم در قسمت مردان و ۵تیم در قسمت بانوان دردیدارهای برگزاری شرکت داشتند ، مسابقات تیمی باین صورت انجام شد که تیمها در گروههائی تقسیم گردیدند که نفرات تیمهای همگروه در یکزمان روی اسبابها کار میکردند و درپایان با جمع‌امتیازات‌رده‌بندی تیمها تعیین گردید.

امتیازات نیز باین شکل بود که جمع امتیاز هائی که نفرات یك تیم در یك‌اسباب مثلا حرکات زمینی بدست می‌آوردند بعنوان امتیاز تیم در آن حرکت منظور میشد و مجموع امتیاز های بدست آمده‌درحرکات مختلف کل امتیازات تیم‌بود.

مسابقات مردان

در دیدار های مردان چین و ژاپن مدعیان اصلی فتح عنوان قهرمانی بودند که سرانجام چینیها با اختلاف ۲ امتیاز برتری مدالهای طلائی را از آن خود کردند .

تیم مردان ایران مرکب از : محمد آذری ، فریبرز مفید ، مجید نائینی ،جلیل نیسی ، حسین محمدقلی و علی‌اکبر گنجور در پایان صاحب عنوان پنجم گردید و تنها تیمی که از ایران در رده‌ای پائین‌تر قرار گرفت ، کویت بود که به مقام ششم‌رسید.

رده‌بندی : ۱ـ چین ۲۷۷٫۹۰ امتیاز (حرکات زمینی : ٤۵٫٤۰ امتیاز ـ حرکت حلقه : ٤٦٫۳۰ امتیاز ـ دارحلقه : ۴۵٫۹۰ امتیاز ـ پرش خرك : ٤٦ امتیاز ـ پارالل : ٤٦٫۸۵ امتیاز ـ بارفیکس : ٤۷٫۵۵امتیاز).

۲ـ ژاپن : ۲۷۵٫۹۰ امتیاز(حرکات زمینی : ٤۵٫۷۰ امتیاز ـ حرکت حلقه ٤٦٫۹۰ امتیاز ـ دارحلقه : ٤٤٫۵۰ امتیاز ـ پرش خرك ٤۵٫۱۰ امتیاز ـ پارالل : ٤٦٫۸۵ امتیاز ـ بارفیکس : ٤٦٫۸۵امتیاز

۳ـ جمهوری دمکراتیك خلق کره ۲۷۳٫۵۵ امتیاز (حرکات زمینی : ٤۵٫٦۵ امتیاز ـ خرك‌حلقه : ٤۵ امتیاز ـ دارحلقه: ٤٦٫۱۰ امتیاز ـ پرش‌خرك : ٤٤٫۷۵ امتیاز ـ پارالل : ٤٦٫۱۰ امتیاز ـ بارفیکس :۴۵٫۹۳ امتیاز)

٤ـ کره جنوبی ۲۷۲٫٦۰ امتیاز (حرکات زمینی : ٤۳٫۹۰ امتیاز ـ خرك‌حلقه ٤٦٫۳۰ امتیاز ـ دارحلقه : ۴۵٫۵۰ امتیاز ـ پرش خرك : ٤۵٫٤۰ امتیاز ـ پارالل : ٤٦٫۸۰ امتیاز ـ بارفیکس : ٤٤٫۸۰امتیاز).

۵ـ ایران ۲۴۵٫۸۵ امتیاز (حرکات زمینی : ٤۳٫٤۰ امتیاز ـ خرك حلقه : ۳۵٫۳۰ امتیاز ـ دارحلقه : ٤۱٫۸۰ امتیاز ـ پرش خرك : ٤۲٫۳۰ امتیاز ـ پارالل : ۳٦٫۸۰ امتیاز ـ بارفیکس ۳۷٫۲۵ امتیاز).

٦ـ کویت ۲۰۳٫۵۰ امتیاز (حرکات زمینی : ۳۹٫۸۵ امتیاز ـ خرك حلقه :۲۸٫۵۰ امتیاز ـ دارحلقه ۳۱٫۳۵ امتیاز ـ پرش‌خرك: ٤۱٫٦۵ امتیاز ـ پارالل : ۲۹٫۲۵ امتیاز ـ بارفیکس ۳۳٫۳۵ امتیاز)

رده‌بندی انفرادی

برای دیدارهای‌انفرادی یکسوم تعداد شرکت کنندگان درمسابقات ، از تیم های مختلف به نسبت عنوان هائی که کشور ها در رقابتهای تیمی بدست آوردند ، انتخاب گردیدند تا برای فتح مدالهای مسابقات‌گروه ها ی‌مردان و زنان بایکدیگر مبارزه نمایند.

در دیدار های انفرادی زنان که پیش از مسابقات مردان طول یک روز (چهارشنبه) برگزارشد،چینی‌ها موجودیتی تحسین‌انگیز و بابرتری مطلق نسبت به‌دیگر حریفان بنمایش گذاردند و سکو های اول تا سوم را تصاحب کردند و جالب اینکه عنوان های چهارم تا ششم نیز نصیب ژیمناستهای جمهوری دمکراتیک خلق کره گردید و ژاپنیها در مکان های اول تا ششم جائی نداشتند .

برخلاف مسابقات زنان درگروه مردان یک ژاپنی بالاتر از همه قرار گرفت .

«هوریده» چهره صاحب نام ژیمناستیک ژاپن‌بدنبال‌رقابتی فشرده با «تسای‌هوان»از چین سرانجام با اختلاف ٤۰ درصد امتیاز برتری عنوان قهرمانی دیدار های انفرادی مردان را از آن خود کرد .

«زویادولوفاجار» تنها چهره حاضر از ایران درمسابقات انفرادی زنان بود که در پایان صاحب مقام دوازدهم شد وعلیرغم اینکه‌عنوانی جالب‌توجه‌بدست نیاورد، معهذا در انجام حرکات در حد توانائی‌اش خوب کار کرد .

در گروه‌مردان از ایران سه تن‌دردیدار ها شرکت داشتند که از جمع آنها «مجید نائینی» با قرار گرفتن در جای یازدهم بهترین عنوان راکسب کردودوشرکت کننده دیگر ایران فریبرز مفید و علی‌اکبر گنجور بودند که به مقامهای دوازدهم و پانزدهم رسیدند .

رده‌بندی مسابقات انفرادی زنان : ۱ـ چیانگ‌شائوچی (چین) ۷۵٫۹۵ امتیاز ۲ـ نینگ‌هسیائولین (چین) ۷۵٫٤۵ امتیاز ۳ـ هسین‌کوئی جیو (چین) ۷۵٫۲۵ امتیاز ٤ـ یوپون‌هی (جمهوری دمکراتیک خلق کره) ۷۵٫۱۵ امتیاز ۵ـ کیمچون‌سون (جمهوری دمکراتیک خلق کره) ۷٤٫۳۵ امتیاز ٦ـ هوانگ‌بویا (جمهوری دمکراتیک خلق کره) ۷٤٫۳۰ امتیاز ۱۲ـ زویادلو قاجار (ایران) ٦۹٫٦۵ امتیاز .

رده‌بندی مسابقات انفرادی مردان : ۱ـ هوریده (ژاپن) ۱۱۳٫۲۰ امتیاز ۲ـ تسای هوانگ (چین) ۱۱۲٫۸۰ امتیاز ۳ـ لی‌یونگ (کره جنوبی) ۱۱۰٫۵۵ امتیاز ٤ـ سوگاواوا (ژاپن) ۱۱۰٫۵۰ امتیاز ۵ـ پان‌چن (چین) ۱۱۰٫۳۵ امتیاز٦ـ ناکایاما(ژاپن) ۱۱۰٫۲۰ امتیاز ۷ـ کیمسونگ (جمهوری دمکراتیک خلق‌کره)۱۰۹٫۳۰امتیاز۸ـ یانگ‌مینگ(چین) ۱۰۸٫۹۵ امتیاز ۹ـ سونگسون (جمهوری دمکراتیک خلق کره) ۱۰۸٫۷۵ امتیاز ۱۰ـ شین‌یونگ(کرمجنوبی) ۱۰۷٫۸۰ امتیاز ۱۱ـ مجید نائینی (ایران) ۹٦ امتیاز ۱۲ـ فریبرز مفید (ایران) ۹۵٫۵۰ امتیاز ۱۳ـ آلبوئرا (فیلیپین)۱٤ـ کیمسونگ(جمهوری‌دمکراتیک خلق کره) ۹۰٫۹۵ امتیاز ۱۵ـ علی‌اکبر گنجور (ایران) ۹۰٫۱۰ امتیاز ۱٦ـ آلمانی (کویت) ۸۱٫۹۰امتیاز۱۷ـ سعدجواد (کویت) ۶۰٫۷۰ امتیاز .

رنك زیراکس در بازیهای آسیائی ۳۰۰۰٫۰۰۰ بار مورد استفاده قرار میگیرد

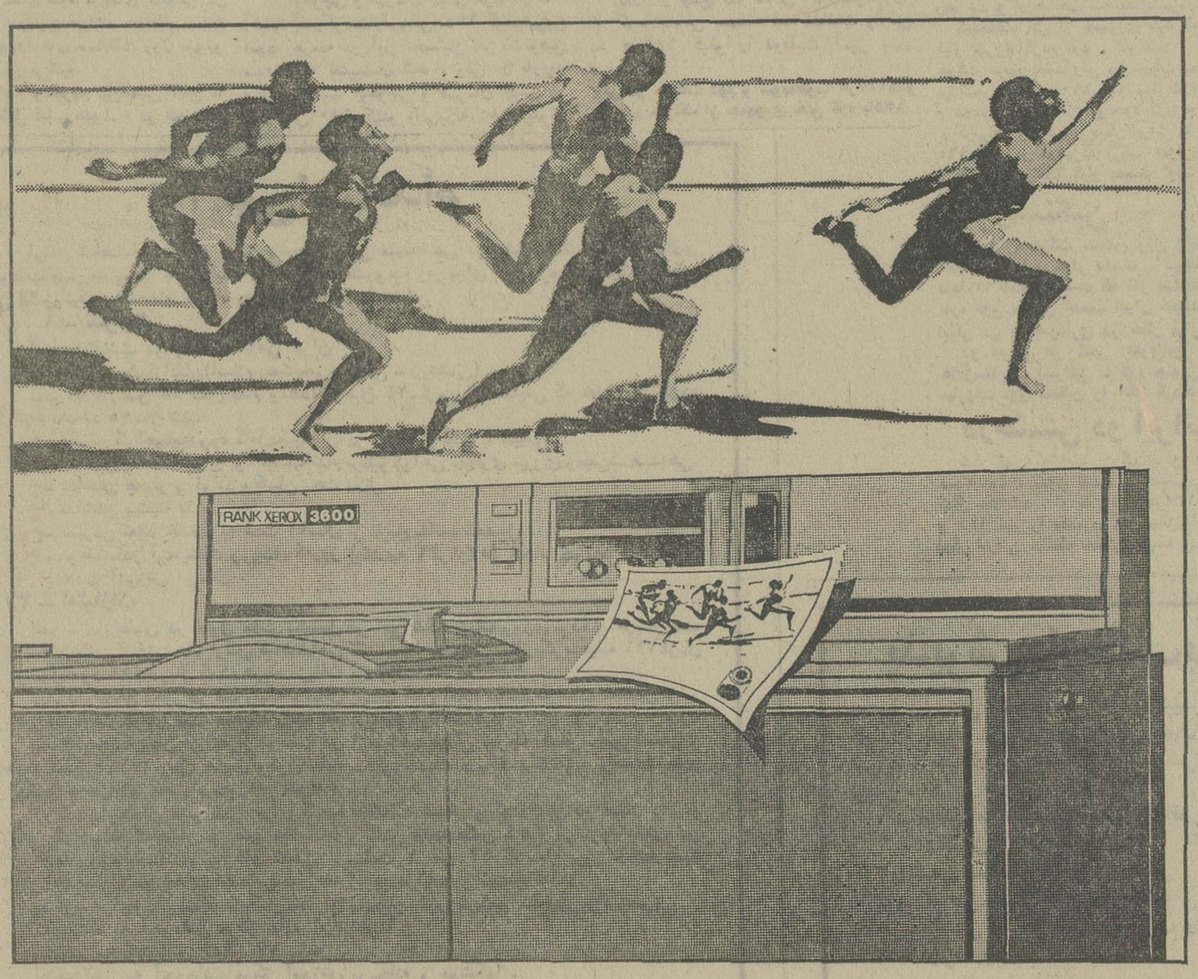

ماشین های نسخه برداری رنك زیراکس از میان انواع ماشینهای نسخه برداری موجوددر ایران‌برگزیده شد تادرمسابقات آسیائی خدمت‌کند .
زیرا در برگزاری چنین مسابقات عظیمی بیش ازهرچیز، دقت سرعت وکیفیت‌عمل بی‌نظیر بکار میآید که این همه فقط از امتیازات اختصاصی ماشین های نسخه برداری رنك زیراکس است.
رنك زیراکس (ایران)
اداره مرکزی : خیابان ایرانشهر خیابان کامیار ـ شماره ۱۷ ـ تلفن : ۸۲۹۵۱۶
سازمان فروش و مارکتینگ : ایرانشهر شمالی ـ شماره ۱۳۳ ـ ساختمان ۵۵۵ تلفن ۱۳ ـ ۸۳۶۷۱۱
اهواز : خیابان ششم بهمن ـ خیابان داریوش شماره ۴۰۷ ـ تلفن : ۲۴۲۸۶
RANK XEROX

پایان مسابقات سابر مردان ـ شمشیربازی

در آخرین مبارزه فینال، شمشیر پهلوی یک ژاپنی را شکافت!

حادثه آنقدر سریع و عجیب بوقوع پیوست که در چند لحظه نخست هیچکس ، هیچ چیز مگر فریاد های گوشخراش کیوشی اوتسوکا شمشیر باز ۲۶ ساله رشته سابر تیم ژاپن را نشنید ! اوتسوکا در آخرین مبارزه دور نهائی مسابقات سابر مردان در مقابل منوچهر شفائی از ایران ، با همه وجود برای پیروزی میکوشید و دلاورانه شمشیر میزد . به این امید که به جبران عقب افتادگی ۱ـ۲ حود مقابل شفائی بهر شکل از شکست فرار کند و تنها در اینصورت بود که مینوانست امید به کسب مدال داشته باشد .

مسابقات سابر در شمشیر بازی تنها ماده‌ای است که چراغ الکترونیکی جای خود را به چند داور در اطراف پیست داده و قهرمانان این رشته نیز برای ضربه زدن به حریف . بی‌باکانه‌تر وباهمه‌وجودبسوی هم حمله میبرند . بعداز گذشت یکدقیقه اززمان ۵ دقیقه مسابقه درحالی که نتیجه ۱ـ۲ بسود شفائی بود ، هر دو حریف در یک آن و با همه قدرت بسوی هم یورش بردند . و همین لحظه بود که حادثه رخ داد !

شمشیر شکسته

شمشیر شفائی با برخورد به سینه اوتسوکا از میان شکسته شد و بی‌آنکه هیچیک از شکسته شدن قسمت جلوئی شمشیر با خبر باشند ، باهمه وجود برای ضربه‌زدن بهم جدال میکردند . ضربه نهائی شفائی با شمشیر شکسته که دیگر آن حالت انعطاف پذیری و فنریت خود را نداشت ، بخاطر تیزی محل شکستگی شمشیر ، بعد ازشکافتن لباس و «دست» محافظتی زیر لباس قهرمان ژاپنی به پهلوی او و قسمت زیر سینه سمت راستش فرو رفت ! بلافاصله فریاد دلخراش اوتسوکا با سقوط او از روی پیست بزمین همراه بود و دریک آن ، هیجان و داغی سالن بخاطر جنگ دو ژاپنی و دو ایرانی برای تصاحب مدالهای بهتر مسابقات سابر جای خود را به سکوتی مرگبار و توام با ترس و دلهره داد

ژاپنی ها ، همه آنها که درسالن حاضر بودند از یکسو و قهرمانان ایرانی و دیگر مسئولین از سوی دیگر بطرف شمشیر باز مصدوم ژاپنی هجوم بردند درحالیکه هنوز هیچیک مگر آن معدود کسانیکه دور پیست وشاهد صحنه بودند از واقعیت حادثه خبر نداشتند .

چند پزشک و پرستار بسرعت برق بیاری اوتسوکا شتافتند و بلافاصله با پانسمان موقتی پهلوی شکافته شده او که از آنجا خون به بیرون میزد ، قهرمان ژاپنی به بیمارستان برده شد، دراین لحظات هیچکس ناراحت‌تر از شفائی حریف اوتسوکا دراین مسابقه نبود ولی رفت انگیز ترین صحنه ها را دختر های شمشیر باز ژاپنی که از آغاز مسابقات پروانه‌وار بدور قهرمانان پسر تیم خود میگشتند بوجود آوردند آنها که پس از چند دقیقه از وقوع حادثه نظیر دیگران از دور پیست به کنار زده شدند در گوشه‌ای از سالن اجتماع کرده و بیحرکت ولی باصدای بلند میگریستند گریه دختران ژاپنی طوری همه را به دگرگونی وناراحتی کشانید که اکثر حاضرین درسالن برای همدردی باآنها چشمانشان مرطوب شده‌بود. حتی سرپرستان و مربیان ژاپنی هم از وحشت قادر به نگهداری اشک خود نبودند.

سرانجام با یک ساعت تاخیر و با تصمیم کمیته فنی مسابقات ، مبارزات نهائی سابر مردان بین آکیو از ژاپن ، فتحی وشفائی از ایران دنبال شد .

تا پیش از حادثه مصدوم شدن اوتسوکا از ژاپن ، با پیش بینی پیروزی شفائی بر اوتسوکا ، نبرد مجدد بین شفائی ، فتحی واکیهو قابل پیش بینی بود. چون درمبارزات دوره‌ای گروه شش نفری فینالیست ها ، این هر سه بایک باخت و ٤ برد بکار خود پایان داده بودند

اکیهو نفر اول ژاپن تنها مقابل فتحی از ایران ٤ـ٥ مغلوب شده و ٣ـ٥ بر کیم از کره جنوبی ، ١ـ٥ بر اوتسوکا حریف هموطنش ، ٢ـ٥ برشفائی و ١ـ٥ بر شن از چین غلبه کرده بود .

فتحی تنها باختش با حساب ٠ـ٥ مقابل شفائی بدست آمده بود و ٤ـ٥ بر آکیهو ، ٤ـ٥ بر کیم از کره ، ٤ـ٥ بر اوتسوکا و ٢ـ٥ مقابل شن از چین پیروز شده بود .

شفائی نیز ٢ـ٥ به آکیهو باخته و ٠ـ٥ برفتحی ، ١ـ٥ بر کیم از کره و ٣ـ٥ برشن از چین غلبه کرده بود . مسابقه‌اش با اوتسوکا نیز در حالیکه نتیجه ١ـ٢ بسودش بود با آن حادثه گفته شده نیمه کاره ماند که طبعا پیروزی از آن بود .

مبارزات مجدد ٣ مدعی

با ادامه ندادن اوتسوکا در دیدار باشفائی بنابر مقررات تمامی مسابقات او در فینال مقابل ٣ حریف برتر نادیده گرفته شد و پس از انجام ٢ مسابقه دیگر که فتحی ٥ـ١ مغلوب شفائی و شفائی باهمین نتیجه مغلوب اکیهو از ژاپن خردید . برای تعیین رده بندی نفرات اول تا سوم بین این سه مسابقات دوره‌ای مجددی نیز انجام گرفت .

ولی از این لحظه به بعد داوران که نظر اصلی آنها را «بی‌طرفی» فرانسوی و پاولوفسکی لهستانی تشکیل میدادند ، در مقابل احساسات تحریک شده خود نسبت به قهرمان مصدوم ژاپنی و چهره های گریان دیگر ژاپنیهای حاضر در تالار بزرگ ترین لطمه را به دو شرکت کننده ایران وارد کردند ، بطوریکه با قضاوت هائی کاملا یک طرفه « آکیهو»ی ژاپنی را در هر دو دیدار مقابل شفائی و فتحی پیروز اعلام کرده و مدال طلای سابر را از آن او کردند .

بعد از اینکه نبرد نخستین ٣ مسابقه مجدد را فتحی با حساب ٠ـ٥ از شفائی برد ، آکیهو بترتیب ١ـ٥ بر فتحی و٤ـ٥ بر شفائی پیروز شد . در حالیکه در نبرد با شفائی ٢ـ٤ از او عقب بود !

در لحظه تقسیم مدال ها هر دوقهرمان ایرانی در حالیکه با همه وجود براین بی ـ عدالتی داوران می گریستند حاضر به بالا رفتن از زسکو و قرار گرفتن در زیر دست «آکیهو»ی ژاپنی شدند . در حالیکه با سنجش قدرت واقعی این سه تردید نبود دو مدال طلا و نقره از آن ایرانیان و مدال اوتسوکا و بیعدالتی عجیب داوران برای دلگرمی ژاپنیها در این شب از جمله وقایع فراموش نشدنی هفتمین دوره بازیهای آسیائی تهران خواهد بود .

رده‌بندی

نهائی مسابقات سابر مردان بدین شرح به دست آمد .

١ـ آتسوشی آکیهو از ژاپن برنده مدال طلا ٢ـ حمید فتحی از ایران برنده مدال نقره ٣ـ منوچهر شفائی از ایران برنده مدال برنز ٤ـ کیوشی اوتسوکا از ژاپن ٥ـ شن از چین ٦ـ کیم.چ از کره جنوبی.

آکیهو برنده مدال طلای سابر ٢٨ سال دارد . فارغ‌التحصیل از دانشگاه «سنشویونیورسیتی» است و درحال حاضر افسر پلیس میباشد . او ماه گذشته در مسابقات جهانی گرنوبل درفرانسه نیز حاضر بود .

عمل جراحی

بعدازظهر دیروز «اوتسوکا» شمشیرباز مصدوم ژاپنی بعلت خونریزی زیاد مورد عمل جراحی قرار گرفت و خوشبختانه نتیجه عمل موفقیت آمیز بود ، بنا به تشخیص پزشک نوک شمشیر از زیر کبد قهرمان ژاپنی نزدیک به ٤ سانت بدن او را شکافته و تا زیر قفسه سینه نفوذ کرده است .

اوتسوکا که از ادامه مسابقات محروم شد تابهبودی کامل درییمارستان بستری خواهد بود.

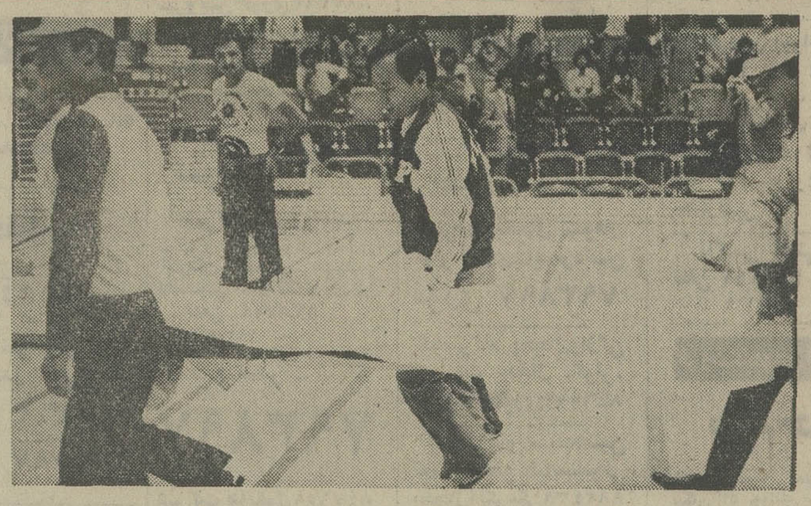

قهرمان مصدوم ژاپنی سوار بر برانکارد بسوی آمبولانس برده می شود تا به بیمارستان انتقال یابد . مربی او نیز بهمراهش رفت .

بمحض سقوط قهرمان ژاپنی ازروی پیست، مربیان ایران (بیژن زرنگار) و ژاپن بکمک اوتسوکا شتافتند.

منوچهر شفائی حریف اوتسوکا در مسابقه‌ایکه طی آن حادثه رخ داد، تادقایقی ممتد از فرط ناراحتی می گریست .

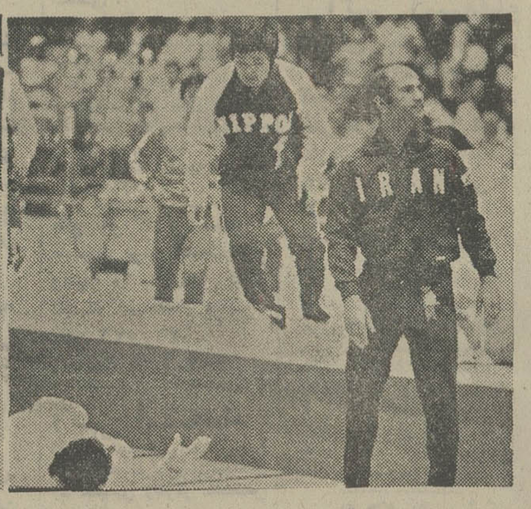

تاقبل از انتقال اوتسوکا به‌بیمارستان پزشکان محل زخم را برای جلوگیری از خونریزی پانسمان کردند.

قابل توجه : خانواده ها ـ رستورانها ـ باشگاهها ـ بیمارستانها ـ هتل ها و سازمانهای مختلفی که احتیاج به گوشت سالم دارند.

... آیا میدانید ...

... مطبوعترین، لذیذترین وخوش طعم ترین گوشت در دنیا ...

گوشت گوساله کشور فرانسه است؟

بزودی :

گوشت گوساله های کمتر از بیست ماه فرانسوی که براساس ذبح اسلامی کشتار میشود در فروشگاههای امیرآباد ـ ویلا و شمیران

شرکت تعاونی مصرف سپه

در دسترس عموم قرار خواهد گرفت.

آگهی دعوت از مهندسین کشاورزی داوطلب در وزارت تعاون و امور روستاها (امور شرکتهای سهامی زراعی و تعاونیهای تولید روستائی)

پیرو آگهی منتشره بدینوسیله باطلاع افراد مشروحه زیر:

ردیف	نام ونام خانوادگی	ردیف	نام ونام خانوادگی	ردیف	نام ونام خانوادگی
١ـ	آقای محمود نعمتی فرد	١٩ـ	آقای مصطفی غلامی جهطو	٣٦ـ	آقای عی‌اکبر پورحسینی
٢ـ	آقای حمید صالحی فرید	٢٠ـ	آقای سید جلال سید حسینی	٣٧ـ	آقای هادی حقیقی
٣ـ	آقای حمزه هاشمی‌زاده	٢١ـ	آقای عظیم ساعتی‌مهر	٣٨ـ	آقای احمد پوررجب
٤ـ	آقای علی‌اکبر بریخانی	٢٢ـ	آقای علیرضا بلال‌زاهدی	٣٩ـ	آقای اصغر علیمردانی
٥ـ	آقای مهدی نصیری‌احمدآبادی	٢٣ـ	آقای حسین غلامعلی‌زاده	٤٠ـ	آقای شاهین گورخانی
٦ـ	آقای داود زواره‌ای	٢٤ـ	آقای نعمت‌اله زاغی	٤١ـ	آقای محمدباقر ملکوتی
٧ـ	آقای بیک محمد آسوده	٢٥ـ	آقای علی داراب لیمائی	٤٢ـ	آقای اسدالله حبیبی آتشبک
٨ـ	آقای عزالله پیروزی	٢٦ـ	آقای مرتضی جعفرزاده	٤٣ـ	آقای علی‌اکبر تقی‌زاده‌کاشانی
٩ـ	آقای عبدالامیراشرف ریاحی	٢٧ـ	آقای عبدالعلی شکوه زنگنه	٤٤ـ	آقای مسلم محمد شریفی
١٠ـ	آقای علی‌اکبر محبوبی	٢٨ـ	آقای فیروز بهادری خسروشاهی	٤٥ـ	آقای علیرضا صالحی
١١ـ	آقای محمدبنائی	٢٩ـ	آقای عبدالله‌شیرآقائی	٤٦ـ	آقای رحیم شاعری نیا
١٢ـ	آقای ناصر مهین	٣٠ـ	آقای کرمعلی حسنی	٤٧ـ	آقای اسماعیل ایلخچوئی
١٣ـ	آقای علی‌اوسط مظفری	٣١ـ	آقای سعید خلیلیان	٤٨ـ	آقای فریدون اسحق‌پور ـ سامانی
١٤ـ	آقای محمد هاشم بوذری	٣٢ـ	آقای قاسمعلی جنت شریفی	٤٩ـ	آقای مسعود فورده
١٥ـ	آقای اسماعیل ریماز	٣٣ـ	آقای شهرام زندیگلیری	٥٠ـ	آقای رحیم منیری طورآغلی
١٦ـ	آقای عیسی جهانگیر برکت	٣٤ـ	آقای ناصر خزائی	٥١ـ	آقای ابوالقاسم آزاد
١٧ـ	آقای محمود ضیاء	٣٥ـ	آقای احمد حسین صمیمی	٥٢ـ	آقای احمد آصفی
١٨ـ	آقای احمد توجه				

میرساند حداکثر تا تاریخ ١٦ر٦ر٥٣ بادر دست داشتن مدارك زیر :

١ـ فتوکپی مدرك تحصیلی ١برك

٢ـ فتوکپی یا رونوشت مصدق شناسنامه ٢برك

٣ـ فتوکپی پایان خدمت نظام‌وظیفه ١برك

٤ـ اصل گواهی عدم سوءپیشینه که جدیدا صادرشده‌باشد ١نرك

٥ـ عکس ٤ × ٦ ٨قطعه

٦ـ شماره درخواست تائیدیه مدرك تحصیلی (ارزش تحصیلی) ١برك

بسازمان شرکتهای سهامی زراعی و تعاونیهای تولید روستائی واقع در خیابان پهلوی ـ دو راهی یوسف‌آباد اول خیابان محمدرضا شاه پهلوی ساختمان شماره ١١ وزارت تعاون و امور روستاها مراجعه نمایند.

م‌الف ١١٤٦١ **وزارت تعاون و امور روستاها**

استخدام در نیروی هوائی شاهنشاهی

نیروی هوائی شاهنشاهی تعدادی داوطلب برای تحصیل در آموزشگاه گروهبانی پلیس با شرایط و امتیازات زیر استخدام می نماید :

الف ـ شرایط :

١ـ تبعیت دولت شاهنشاهی ایران و متدین بودن بیکی از ادیان اسلام ، مسیحی، کلیمی و زرتشتی .

٢ـ داشتن گواهینامه سوم‌متوسطه یاپایان‌دوره راهنمائی (دارندگان مدارك تحصیلی‌بالاتر حق‌تقدم دارند) و داشتن حداقل سن ١٧ و حداکثر ٢٤ سال و برای کسانیکه خدمت زیر پرچم را انجام داده‌اند ٢٥ سال و داشتن صحت مزاج و تناسب اندام ونداشتن پیشینه بد .

٣ـ نداشتن افراد تحت تکفل و سپردن تعهد خدمت برای مدت محدود .

ب ـ حقوق و مزایا :

١ـ همرآموران در مدت تحصیل شبانه روزی بوده و علاوه براینکه هزینه‌ای متحمل نمیشوند ماهانه ٢٠٠٠ ریال دریافت خواهند داشت و پس از احراز موفقیت در آزمایشات پایان دوره، بدرجه گروهباندومی مفتخروبرابر قانون از ترفیعات‌بعدی بهره‌مند میگردند .

٢ـ اولین حقوق و مزایای گروهبانی ملیس در مرکز ١٤٥٨٠ ریال‌ودر خارج‌از مرکز تا ٢٤٥٨٠ ریال‌خواهد بود.

٣ـ درجه داران از مزایای مفیدی نظیرپس‌انداز تامین آتیه که با کمك وزارت‌جنك و بهره‌حاصله مبلغ آن در صورت ٣٠ سال خدمت به حدود ١٧٠٠٠٠٠ ریال بالغ میگردد .

وام مسکن با شرایط مناسب، امکان‌استفاده ازخانه‌های سازمانی ،درمان خود و خانواده ، خرید از فروشگاههای ارتشی با تخفیف قابل ملاحظه بهره‌مند میگردند .

پ ـ داوطلبان برای استفاده از موقعیت وثبت نام میتوانند هر چه زودتر باعین مدرك تحصیلی وفتوکپی آن، شناسنامه (عکس‌دار)، و دو برگ فتوکپی آن و ٢٢ قطعه عکس ٣×٤ تا تامین احتیاج همه روزه باستثناء تعطیلات رسمی ازساعت ٧ تا ١٤ در تهران بفرماندهی آموزشهای هوائی واقع در خیابان دماوند، ایستگاه فرودگاه و در شهرستانها به پایگاهها و ایستگاههای هوائی و تیم‌های سیار اعزامی مراجعه نمایند .

م الف ١٠٦٦٧ **نیروی هوائی شاهنشاهی**

استخدام در نیروی هوائی شاهنشاهی

نیروی هوائی شاهنشاهی تعدادی داوطلب‌برای تحصیل در آموزشگاه همافری با شرایط و امتیازات زیر استخدام مینماید :

الف ـ شرایط :

١ـ تابعیت دولت شاهنشاهی ایران ومتدین بودن بیکی از ادیان : اسلام ،مسیحی، کلیمی و زرتشتی .

٢ـ داشتن گواهینامه‌دوره کامل‌دبیرستان «ریاضی ـ طبیعی» و داشتن حداکثر سن ٢٤ سال « برای کسانی که خدمت زیر پرچم را انجام داده‌اند ٢٥ سال» و داشتن صحت مزاج و تناسب اندام و نداشتن پیشینه بد .

٣ـ نداشتن افراد تحت تکفل و سپردن تعهد خدمت برای مدت محدود .

ب ـ حقوق و مزایا :

١ـ هنرجویان در مدت دو سال تحصیل شبانه روزی بوده و علاوه بر اینکه هزینه‌ای متحمل نمیشوند درسال یکم ماهانه مبلغ ٤١٦٦ ریال و در سال دوم مبلغ ٥٤١٠ ریال دریافت خواهند داشت و پس از احراز موفقیت در آزمایشات پایان دوره بدرجه همافر سومی مفتخر و برابر قانون از ترفیعات بعدی‌بهره‌مند میگردند

٢ـ اولین حقوق ومزایا پس‌از پایان‌دوره در مرکز ٢٠٧٧٠ ریال و در خارج از مرکز تا ٣٢٢٩٠ ریال خواهد بود .

٣ـ همافران از مزایای مفیدی نظیر پس انداز تامین آتیه که با کمك وزارت جنگ و بهره حاصله مبلغ آن در صورت ٣٠ سال خدمت در حدود ٢٧٦٠٠٠٠ ریال بالغ میگردد. وام مسکن با شرایط مناسب ، امکان استفاده از خانه های سازمانی ، درمان رایگان خودو خانواده ، خرید از فروشگاه های ارتشی با تخفیف قابل ملاحظه و اعزام بدوره های خارج از کشور بهره‌مند و با آموزش عالی تخصصی که فرا میگیرند پس از خاتمه‌تعهداولیه چنانچه بادامه خدمت مایل نباشند آیندروشنی خواهند داشت .

داوطلبان برای استفاده از موقعیت وثبت نام میتوانند هرچه زودتر با عین مدرك‌تحصیلی و فتوکپی آن ، شناسنامه «عکس‌دار» و دوبرگ فتوکپی آن و ٢٧ قطعه عکس ٤×٣ تا تامین احتیاج همه روزه به استثناء تعطیلات رسمی‌از ساعت ٧ الی ١٤ در تهران بفرماندهی اموزش های هوائی واقع در خیابان دماوند ،ایستگاه فرودگاه و در شهرستان‌هابه‌پایگاه ها و ایستگاه های هوائی و تیم‌های سیار اعزامی مراجعه نمایند .

م‌الف ٣٦٥٠

آگهی استخدام

وزارت کشور بمنظور تکمیل کادر پرسنلی دفاتر مهندسی برابر آئین‌نامه استخدام افراد پیمانی افراد مشروحه زیر رابرای خدمت دردفاتر مهندسی استانداریها وفرمانداری های کل استخدام می نماید .

ردیف	عنوان	شرایط استخدام
١ـ	مهندس راه و ساختمان ٢٢ نفر	دارابودن مدرك فوق لیسانس ویالیسانس
٢ـ	مهندس معمار ١٢ نفر	دارابودن مدرك فوق لیسانس ویالیسانس
٣ـ	نقشه‌بردار ١٠ نفر	دارا بودن مدرك فوق دیپلم در رشته نقشه برداری
٤ـ	نقشه‌کش ٥ نفر	دارابودن‌مدرك‌دیپلم‌ریاضی‌وگواهی نقشه کشی

داوطلبان با در دست داشتن مدارك زیر :

٢ قطعه عکس ٦ × ٤ ـ فتوکپی گواهی انجام خدمت زیرپرچم یا معافیت دائم ـ فتوکپی آخرین مدرك تحصیلی ـ فتوکپی شناسنامه ـ جهت ثبت‌نام درروزهای‌شنبه بیست وسوم ویکشنبه بیست و چهارم‌شهریورماه سالجاری از ساعت ٩ صبح‌الی ٤ بعداز ظهر بدفتر فنی وزارت کشور مراجعه نمایند .

م الف ١١٥٣٠ **وزارت کشور**

آگهی استخدام

شرکت سهامی آلومینیوم ایران وابسته به سازمان گسترش ونوسازی صنایع ایران جهت خدمت در قسمت نگهداری و تعمیرات کارخانه اراك به افراد زیر باحقوق و مزایای مکفی نیازمند است :

١ـ سرپرست ابزار دقیق : با حداقل تحصیلات دیپلم متوسطه و ٧ سال سابقه کار در نگهداری و تعمیرات دستگاه های سنجش ولتاژو جریان ودستگاه های کنترل وثبات حرارت و قپانهای خودکار.

٢ـ سرپرست برق : با حداقل تحصیلات دیپلم متوسطه و ٧ سال سابقه کار در رشته مربوطه .

٣ـ متخصص ابزار دقیق باتحصیلات دیپلم متوسطه و٣ سال سابقه کار در رشته مربوطه .

٤ـ برقکار با تحصیلات حدوددیپلم متوسطه و ٥ سال سابقه کاردرنگهداری و تعمیرات مدار های کنترل الکتریکی .

ازمتقاضیان واجد شرایط‌خواهشمند است حداکثر تاتاریخ ١ر٧ر٥٣ درخواست های استخدام خود را همراه با مدارك کامل در مورد تحصیلات و تجربه به آدرس رئیس کارگزینی صندوق‌پستی ٣١ راك ارسال داشته و یا شخصادرساعات اداری به کارگزینی شرکت واقع در کیلومتر ٦ جاده اراك طهران مراجعه فرمایند .

نیازمندیهای اطلاعات تلفنی آگهی قبول میکند

۳۱۱۲۲۴-۳۱۱۲۲۵
۳۱۱۲۲۹-۳۱۱۲۳۰

اثاثیه

فروش دست‌دوم
یك كالسكه انگلیسی ویلسون‌درشرایط‌بسیار عالی بفروش میرسد تلفن ۷۵۴۲۴۰ ۱ـ۲

مقداری اثاثیه منزل‌كالسكه‌بچه خارجی لباس عروس مقداری لباس شب و روز پالتوودوپیس نو ودست دوم بفروش میرسد خیابان پهلوی روبروی خیابان جامجم (تلویزیون) خیابان‌پروین پلاك ۷ طبقه پائین . ۱ـ۴ آ ـ ۱۱۰۰۳

بعلت مسافرت بخارج اثاثیه منزل تلویزیون ، یخچال با قیمت مناسب بفروش میرسد تلفن ۸۴۸۴۲۸ آ ـ ۸۲۲۳

خرید

بازرگانی فرش کیهان ۸۳۰۹۰۴ و ۸۲۳۷۷۶
خریدار نقدی همه رقم فرش کهنه و نوجهت‌صادرات‌وروزولت میدان ۲۵ شهریور .

نمایشگاه فرش شایان تلفن ۶۶۱۰۶۹ بهترین خریدار فرش و قالیچه های کهنه و نوبا قیمت عادلانه جهت صادرات

گالری فرش کارلو فرشهای شما را ارزیابی وبیش‌ازدیگران‌خریداریم تلفن ۴۲۶۴۱

ایران فرش ۷۷۴۹۷۲
فرشهای کهنه و سایرلوازم‌منزل بهر مبلغ نقدا بیشترازسایرین خریداریم تلفن ۷۷۷۰۲۵

فروشگاه آسیا ۹۲۲۸۳۲
خریدارفرش‌یخچال‌برقی ونفتی تلویزیون و غیره

فروشگاه‌آستارا ۹۲۶۴۰۲
بهترین خریدار یخچال برقی و نفتی . تلویزیون وغیره ..

جهان کالا ۹۲۵۴۵۸
خریدار یخچال‌تلویزیون ولوازم منزل شما .

فرش کرمانشاهی ۸۴۶۵۲۴
خریدار و فروشنده انواع‌فرش آ ـ ۱۱۰۸۳

فروشگاه آریا ۹۲۹۳۹۳
خریدار فرش‌و سایر لوازم‌منزل

فرش زنجانی ۳۴۹۴۳۸

کرایه

تایپ ناصر
کرایه انواع ماشین تحریرتلفن ۸۲۱۲۰۵ دروازه‌دولت مقابل سعدی

شستشوی مبل وفرش

کلین‌سرویس
خشکشوئی مبل فرش موکت با دستگاه و پرده بانصب‌مجانی تلفن ۹۵۲۵۴۶

سرویس آلمان‌بزرگترین خشکشوئی مبلمان فرش موکت پرده در محل ۷۹۵۳۰۷

دوراکلین‌سرویس‌امریکا
با تکنیك برتر گرانتر مطمئن‌تر تلفن‌های ۸۴۸۳۹۵ و ۸۴۸۳۹۶ و ۸۴۵۶۸۳

کارخانه‌قالیشوئی اطلس
تلفن ۹۵۲۵۴۶ و ۹۷۵۴۳۰

آنتن‌تلویزیون

نصب آنتن تمام کانال ضد زنك باضمانت‌نامه ۷۵۴۵۸۹

فقط
۱۰۰ تومان
نصب آنتن های تمام کانال‌وضدزنك‌جی‌بی‌سی
۳۴۵۶۶۱
تلفن ۹۶۳۵۸۷

تعمیرات

تلویزیون
تعمیرگاه تلویزیون الکترون با تائیدوزارت‌کار ۷۶۳۶۸۲
تعمیرتلویزیونهای R.C.A-R.T.I شاوب‌لورنس . فیلیپس . سیرا تلفونکن و سایر مارکهاسرویس مجهز سیار درشهرو شمیرانات

تعمیرگاه مجاز شماره ۱۱
شاوب لورنس
سرویس سیار فوری برای کلیه نقاط تهران و شمیرانات
۶۶۷۱۷۱
۶۶۹۵۱۴ شبانه‌روزی
۴۲۷۳۳
SCHAUB-LORENZ

سرویس تلویزیون
گارانتی تلفن ۶۲۸۳۷۱
سرویس‌سیار R.C.A-R.T.I سیرا مدیاتور جنرال الکتریک وگراندیك بویژه شمیرانات .
۱ـ۲ آ ـ ۱۱۰۵۴

تعمیرگاه تلویزیون های تلفنکن، شاوب لورنس فیلیپس ، آر، تی ، ای‌و سایر مارکها ۷۷۶۹۴۴

JOINT TECHNICAL SERVICES ORGANISATION
موسسه فنی سرویس مشترك
تعمیر انواع و اقسام تلویزیون و نصب آنتن های جی ـ بی ـ سی
۳۴۵۶۶۱
۹۶۳۵۸۷

شاوب لورنس
SCHAUB-LORENZ
تلفن ۳۴۲۴۶۳

تعمیرگاه مجاز بلر
جاده قدیم شمیران میرداماد میدان محسنی ۷۷۲۴۲۹ اکبری
آ ـ ۱۱۲۲۶ ۱ـ۱۰

SCHAUB-LORENZ
شاوب‌لورنس
سرویس فوری ۸۸۳۲۶۲

تلویزیون‌فوری‌در منزل تعمیر میشود ۵۴۷۵۴۶

شوفاژ
شرکت تهران آبید
نصب و تعمیر شوفاژ یخچال آبگرمکن بخاری ماشین لباسشوئی اجاق گاز
تلفن ۸۳۵۷۲۴
آ ـ ۱۱۳۹۹

نصب و تعمیرات شوفاژ
۷۹۳۸۹۷
شرکت هاتکول ۸۴۷۶۵۱
نصب سرویس نگهداری شوفاژ تهویه سردخانه کولر

شوفاژ
باقرا رسیدن فصل
شرکت مهندسی جو
آماده سرویس و تاسیسات حرارت مرکزی میباشد تلفن ـ ۸۳۷۵۰۰

شوفاژ
شمیرانات
۸۶۵۲۴۳

تعمیرگاه فنی روبال
تعمیر یخچال و سرویس کولر فوری تلفن ۸۲۷۱۰۸

سرویس آبگرمکن
۴۷۷۹۹

کولر
تعمیرگاه مجاز ۱۳۱ ارج
کانال‌کشی ساختمان‌کلی‌وجزئی عباس‌آباد نظامی تلفنهای ۸۵۲۵۶۸ و ۸۴۱۱۲۵

عامل نصب و سرویس کولر ـ آبگرمکن نفت سوز و گاز سوز ـ اجاق گاز ـ یخچال ـ ماشین لباسشوئی ـ کانال‌کشی ساختمان
تلفن ۸۳۱۸۰۷

سرویس مجاز ارج
نصب و تعمیر همه نوع کولر آبی کانال کشی ساختمان آبگرمکن
۵۴۷۹۰۴

راهنمای سروس
ارج
در سراسر کشور
۹۶۲۰۴۵
از ساعت ۱/۲ ۷ صبح تا ۱/۲ ۷ بعدازظهر

نصب وسرویس کولر و یخچال در کمترین مدت
۳۴۰۱۰۶

سرویس و نصب کولر کانال‌کشی فوری ۷۹۶۱۰۳

سرویس کولر ۴۷۷۹۹

یخچال
تعمیرات یخچال شوفاژ کولر گازی آبسردکن
فوری ۷۹۳۸۹۷

تعمیرگاه یخچال‌واژگن تعمیرات یخچال ، کولر، سردخانه‌فوری ۸۴۶۷۹۳

تعمیرگاه سیدحسین تعمیرهمه‌نوع‌لباسشوئی یخچال‌آبگرمکن ۸۸۲۴۳۸

تعمیرگاه یخچال‌فریجیدر
اثاث یدکی موجودتلفن ۸۴۸۷۵۶

تعمیر یخچال فریژیدر ۸۳۹۲۲۵

فروش اتومبیل

بی . ام . و ۲۰۰۲
مدل ۱۹۷۴
شرایط مناسببفروش میرسد
تلفن ۸۴۴۹۷۲

بی‌ام و ۳۰۰۰ C.S.R
مدل ۷۲ موتور ۷۴ . فرمان هیدرولیک زرشکی ۱۵۰هزار تومان تلفن ۴۱۶۲۲ طبقه‌اول.
۱ـ۲ آ ـ ۱۱۲۶۳

پژو ۵۰۴
مدل ۷۳
گمرك نشده تمیزومرتب بفروش میرسد ۴ تا ۷ بعدازظهر تلفن ۹۲۸۴۷۰

پژو ۵۰۴ مدل ۷۱ تلفن ۳۰۴۳۷۲

پژو ۷۱ خیلی تمیز
بعلت مسافرت ۴۶۰۰۰ تومان فوری به فروش میرسد. تلفن ۷۷۴۵۶۹
آ ـ ۱۱۳۸۹

بی‌واسطه ۶۷۰۰ تومان فولکس وانت مدل ۶۰
با جادر و لاستیکهای نو سلامت وضع بسیار خوب ۷۵۳۸۳۰
آ ـ ۱۱۳۶۴

یکدستگاه مینی‌بوس ۱۴ نفره بنز بفروش میرسد قیمت ۱۶ هزار تومان تلفن ۳۱۹۷۸۹
آ ـ ۱۱۳۵۸

فورد آمریکائی کوپه مدل ۷۰ ۶سیلندر اتوماتیك کولردار شیشه رنگی کارکرد ۲۶ هزار کیلومتر بدون واسطه بفروش میرسد تلفن : ۷۷۳۲۲۷
آ ـ ۱۱۲۷۴

پونتیاك راندپری یشمی‌متالیك سقف چرمی پخش صوت‌کترو فونیك رادیو استریو تهویه مطبوع نمره موقت کمرك شده بفروش میرسد تلفن ۳۱۳۳۱۹
آ ـ ۱۱۲۵۳ ۱ـ۲

فروش یکدستگاه اتوبوس ۳۷ نفره مدل ۶۴ قیمت ۵۰۰۰۰ تومان تلفن ۷۵۵۲۲۴

فولکس‌استیشن مدل ۶۵ تمیز بدون واسطه ۱۳ هزار تومان تلفن ۷۶۲۹۰۹
آ ـ ۱۱۳۲۳

فروش بیواسطه
بنز ۲۰۰ مدل ۷۱ رنك کرم عاجی فقط ۴۵هزار کیلومتر متوقف درگمرك تهران تلفن ۸۴۴۲۰۴ از ۸ تا ۱۰صبح و ۴ تا ۶ بعدازظهر

تاکسی تلفنی‌فروشی
تلفن ۷۹۰۱۴۱
آ ـ ۸۱۶۹

فروشگاههای اتومبیل

بنام‌خدا
اولین موسسه تحویل فوری بیکان ۵۳ جوانان . دولوکس، کار، وانت در ایران نمایشگاه برادران منصوری آریانا بین کارون و قصرالدشت
تلفن ۹۵۰۹۰۵ و ۹۵۶۲۲۵

فروشگاه برادران گلپایگانی
مرکز فروش اتوبوس‌و مینی‌بوس تلفن ۲۷۹۰۰ و ۵۳۶۳۰۱

برای اتومبیل شما

کارگاه اطاق‌سازی‌ایران باستان سازنده اطاق اتوبوس مینی‌بوس و پیکان نشانی : خیابان خاوران جنب درمانگاه ۲۸ مرداد تلفن ۳۵۲۸۶۴
۱ـ۲ آ ـ ۱۱۱۲۶

کرایه

اتولوکس
اتومبیلهای تشریفاتی با راننده برای داخل و خارج از تهران میدان فردوسی تلفن ۸۲۱۲۷۰ و ۸۲۶۶۰۵

کالج بار
باركش شهروحومه
۶۶۱۱۱۱۱ـ۴۱۱۱۱

موردنیاز
جهت حمل ونقل دانش‌آموزان ۶ دستگاه مینی‌بوس اجاره میشود تلفن ۳۱۹۷۸۹
آ ـ ۱۱۳۵۷

گیتی بار
باركش شهر وشهرستان
تلفن ۹۵۶۴۰۵

ماشین آلات

موتور ژنراتور
دست دوم از ۶۰ اسب ببالا با ضمانت کار و نصب موجود ست تلفن ۶۲۸۰۸۹
۱ـ۲۶ آ ـ ۱۰۹۶۲

کارگر سری‌تراش مورد نیاز است تلفن ۲۲۷۶۴
آ ـ ۱۱۲۷۸

پلاستر

به‌تعدادی بازاریاب مرد که سن آنهادر حدود ۳۰ سال‌باشدجهت‌بازاریابی محصولات تزئینی ساختمان برای تمام‌وقت نیازمند است دارندگان وسیله نقلیه شخصی مقدم میباشند تلفن ۴۴۰۴۱ و ۴۸۷۵۱

مهندس مکانیك
با آشنائی کامل بمزبان‌انگلیسی و ۲ سال سابقه کار اجرائی برای کار تمام وقتدر یکواحد تولیدی در تهران با امکانات پیشرفت وسیع استخدام میشوند از واجدین شرایط تقاضا میشود مشخصات کامل خود را با ذکر جزئیات‌سوابق کار و تحصیلات به صندوق پستی ۱۳۶۹ ـ ۱۱ ارسال نمایند .
آ ـ ۱۱۳۴۳

انستیتو میماکس
برای فروش ماشین حساب بعده‌ای سلزمن ورزیده و با تجربه‌ویورسانتاژ نیازمنداست. ساختمان الومینیوم‌طبقه چهارم ازساعت ۹صبح‌الی۵بعدازظهر
۱ـ۳ آ ـ ۱۱۳۰۴

بچند نفر دوشیزه که به حسابداری‌آشنائی‌داشته باشند نیازمندیم تلفن ۶۲۰۳۲۸

بیك‌دوشیزه یا بانو نصف روز برای نظافت آپارتمان یك‌مردامریکائی با حقوق خوب نیازمندیم تلفن ۸۳۲۶۱۴

جراح مورد نیاز است ساعت ۹الی ۱۲ تلفن ۸۲۰۹۸۲ و ۸۲۵۴۳۸ و ۸۳۶۸۶۵

بدوشیزه یا بانو بامدرکششم ابتدائی نیازمندیم خیابان شاه خیابان رازی نبش فرانسه ساختمان ۲۶ سندیکای وارد کنندگان دارو .
آ ـ ۱۱۲۹۵

دوشیزه یابانو برای مطب دندانپزشکی‌نیازمندیم ۳۱۵۷۶۱
۱ـ۲ آ ـ ۱۱۲۵۳

بیك خدمتکاروپرستار زن‌جهت نگهداری‌بچه۵ماهه شبانه‌روزی نیازمندیم تلفن ۶۲۴۰۰۱
۱ـ۲ آ ـ ۱۱۱۷۱

آشپزوارد به طبخ خوراکهای فرنگی برای کاردرمنزل مورد احتیاج است تلفن ۸۲۸۷۰۳
آ ـ ۱۱۲۹۰

نرس ـ مسئول اطاق‌عمل بهیار برای بیمارستان ۱۰۰ تختخوابی با حقوق ومزایای بسیارعالی‌مورد احتیاج‌است‌تلفن ۷۶۱۰۵۲

سکرتر وارد به تایپ فارسی تمام وقت مورد نیاز است کسانیکه بزبان انگلیسی آشنائی داشته باشند مقدمند تلفن ۸۲۳۲۶۰

ماشین نویس فارسی دیپلمه
بطور تمام وقت‌استخدام‌میشود تلفن ۶۶۲۵۸۵
۱ـ۲ آ ـ ۱۱۲۰۶

بیکنفر دوشیزه یابانو مسلط به ماشین نویسی فارسی و لاتین جهت مکاتبات تجارتی مورد نیاز است تلفن ۶۲۲۴۸۰ ـ ۶۲۹۰۲۳

یک شرکت‌تولیدی به عده‌ای کارگر ساده فنی که محل سکونتشان در حوالی میدان فوزیه ـ تهران‌نو ـ فرح‌آباد زاله باشد نیازمند است .
داوطلبان میتوانند با در دست داشتن یک قطعه عکس همه روزه از ساعت ۵ تا ۷به میدان فردوسی ابتدای خیابان سپهبد زاهدی ـ شماره ۱۹ ساختمان کاوه طبقه اول مراجعه نمایند .
آ ـ ۹۱۸۱۴

بیك‌دوشیزه‌ماشین‌نویس فارسی و لاتین‌نیازمندیم شرکت بازرگانی‌اکلیپس خیابان تخت‌جمشید ۱۴۶ طبقه هشتم .

مهندسین مشاور ماندرو
جهت کار در دفتر مرکزیواقع در تهران استخدام مینماید .
۱ـ مهندس راه ساختمان‌با داشتن ۵ سال سابقه کار در محاسبات فنی و تهیه‌نقشه‌های اجرائی
۲ـ مهندس راه ساختمان‌با داشتن ۳ سال سابقه کار در رشته مکانیک خاک و پی‌سازی
۳ـ ۵ نفر دیپلمه ریاضی و طبیعی با معدل بالاتر از ۱۴
۴ـ دو نفر نقشه کش محاسبات فنی ساختمان با داشتن ۳ سال سابقه کار
خواهشمند است متقاضیان با شماره ۸۵۰۶۲۰ تماس‌حاصل فرمائید .
آ ـ ۱۱۳۸۸

سفارت زئیر در تهران

بیکنفر راننده که آشنا به زبان انگلیسی یا فرانسه باشد تمام وقت نیازمند است واجدین شرایط با آقای کامیم‌بایا به شماره ـ ۶۲۶۸۲۲ بین ۱۰ صبح تا ۱ بعد از ظهر تماس بگیرند .
۱ـ۳

بیك نفر خانم دیپلمه تلفنچی وماشین نویس فارسی مورد نیاز است
۸۳۹۱۸۳

ویزیتور
باوبدون وسیله نقلیه استخدام میگردد تلفن ۳۱۰۱۹۴

تعمیرگاه کورش
بچند نفر سرویسکار کولر ، آبگرمکن بخاری باسابقه‌کار مورد احتیاج است تلفن ۶۳۹۱۴۹

مهندس تاسیسات

برای خدمت خارج از تهران با ۳۰ الی ۵ سال سابقه کار مورد نیاز است تلفن ۸۳۳۸۰۹
آ ـ ۱۱۲۰۰

بتعدادی چرخکار و وردست نیازمندیم تلفن ۶۶۹۳۱۹
۱ـ۳

بازاریاب مرد
به چند نفر کارمند دیپلمجهت فروش و بازاریابی صنایع آلومینیوم در ساختمان برای کار تمام‌وقت‌نیازمندیم‌داوطلبان با در دست داشتن مدارک و برگ پایان خدمت‌یا معافی‌دائم روز یکشنبه و دوشنبه ۱۷ و ۱۸ شهریورماه از ساعت ۹الی ۱۲ صبح بدفتر شرکت دورال واقع در خیابان محمدرضاشاه (یوسف‌آباد) ایستگاه‌اول‌شماره ۶۸ مراجعه فرمایند .

تعدادی‌مترور
وتکنیسین ساختمان جهت کار در خارج از تهران استخدام میشود متقاضیان باراهنمای شماره (۱۲۴۵) روزنامه‌اطلاعات مکاتبه نمایند .
۱ـ۵ آ ـ ۱۱۰۰۶

آگهی استخدام

شرکت نفت پارس‌تعدادی‌کارگر ساده باسواد حدود ششم ابتدائی نیازمند است . طالبین در روز های شنبه ۱۶ ویکشنبه ۱۷ شهریور ماه از ساعت ۹ صبح الی ۱۲ به محل‌کرخانه جاده مخصوص کرج کیلومتر ۲۷ مراجعه نمایند .
آ ـ ۱۱۲۶

استودیو ایران فیلم بیك دوشیزه یا بانوی‌تلفنچی نیاز دارد ـ شاهرضا ـ خیابان بهار کوچه‌سمنان مراجعه فرمائید.

شرکت سهامی‌بازرگانی‌شهریار بیکنفر سکرتر آشنا به زبان انگلیسی وتسلط‌درتایپ‌فارسی و انگلیسی احتیاج دارد . داوطلبین میتوانند بین ساعت ۸الی ۱ با شماره تلفن ۸ـ۳۱۹۴۲۵ با آقای قنادپور تماس حاصل نمائید .
۱ـ۳ آ ـ ۱۱۱۰۷

به چندنفر کارگر ساده‌زن‌ومرد احتیاج است خیابان تهران‌نو تلفن ۷۹۶۷۷۳
۱ـ۲ آ ـ ۱۱۳۲۶

آگهی استخدام

مدارس بهشت در سال تحصیلی ۵۴ـ۵۳ بتعدادی آموزگار انگلیسی واجد شرایط نیازمند است داوطلبان شخصا صبحها ۸تا۱۲ و بعد از ظهر ها ۵تا۷ بمحل مراجعه کنند خیابان شاه ۲۰ متری‌اول

آگهی استخدام
افراد زیر مورد احتیاج‌است مربی کودکستان ـ معلم کلاس پنجم ـ انگلیسی ـ خط و نقاشی ـ راننده ۲ همگانی ـ مستخدم ـ از ساعت ۵ الی ۷ بعد از ظهر به خیابان آیزنهاور بعد از چهارراه‌مخوش کوچه شهاب سازمان فرهنگی محبوبی مراجعه فرمائید .

به چند نفر برشکار تریکو ماهر نیازمندیم تلفن ۳۱۱۰۲۵

دنیای صنعت
تعدادی جوشکارووورفکار احتیاج‌داردتلفن ۵۳۱۴۰۵

دوشیزه یابانومجرد با آشنائی کامل از برش الگوسازی لباس ویکنفر چرخکار بوسیله خانم طراح خارجی‌دعوت‌به‌همکاری میشود تلفن ۹۳۶۱۲۸

سکرتر
یکنفر دوشیزه یا بانوی جوان برای انجام امور دفتری و تلفن استخدام میشود ساعات کار ۸ تا ۱۲ و ۴ تا ۷ تلفن ۶۶۴۶۱۹
آ ـ ۱۱۳۷۳

یکنفر مستخدمه زن در حدود ۴۰ ساله که به کار های خانه داری و آشپزی آشنا باشدبرای شبانه روزی یا صبح تا عصر مورد احتیاج است داوطلبان قبل از ساعت ۱۰ صبح به‌تلفن ۴۹۵۳۵ مراجعه فرمایند .

خورشید خانم

فروشگاه صنایع‌دستی‌خورشید خانم بتعدادی فروشنده‌دوشیزه یابانو آشنا بزبان انگلیسی نیازمند است نشانی : خیابان تخت‌جمشید روبروی سفارت آمریکاشماره ۲۷۵ تلفن ۸۲۸۰۸۴
مراجعه از ۵ تا ۸ بعدازظهر
۱ـ۵ آ ـ ۱۱۲۹۷

اونیورسال شرکت سهامی خاص استخدام مینماید

۱ـ طراح جیك وسیگسچر
۲ـ قالب‌ساز
۳ـ نگهبان با سپردن تضمین
۴ـ کارآموز جهت سرویس محصولات شرکت با داشتن گواهینامه رانندگی پایه دو شخصی .
۵ـ آهنگر و جوشکار
۶ـ کارمند جهت کنترل و مرغوبیت کالا
۷ـ سری‌تراش
داوطلبان به محل کارخانه واقع در انتهای‌سیمتری‌نارمك خیابان چهل جنب دانشکده علم و صنعت مراجعه فرمایند.
آ ـ ۱۱۳۹۰

پنج نفر کارگر ساده‌که باسواد بوده خدمت‌نظام وظیفه را انجام داده باشند استخدام میشود تلفن ۳۱۵۵۲۶
۱ـ۲ آ ـ ۱۲۱۳

آگهی استخدام

کارخانه تولیدی واقع درحومه تهران به افرادزیرنیازمنداست
۱ـ تکنیسین وکارگر متخصص سردخانه .
۲ـ برق کار .
داوطلبان میتوانند به آدرس زیر مراجعه فرمایند شرکت زیماکتخت‌جمشیدکیوان‌جنوبی شماره ۴۲ تلفنهای ۶۶۵۹۱۴ و ۴۳۷۰۴
۱ـ۲ آ ـ ۱۱۲۱۰

بچندنفر چرخکار ودست‌دوز نیازمندیم تلفن ۶۲۳۹۵۷
۱ـ۵ آ ـ ۱۱۲۸۰

پیشخدمت دربان رسپشنیست حسابدار (اناقدار زن) استخدام میشود بکارگزینی هتل بین‌المللی تهران آقای نیك‌بخت سید خندان مراجعه شود .

بازاریاب مرد

به چند نفر کارمند دیپلمجهت فروش و بازاریابی صنایع آلومینیوم در ساختمان برای کار تمام‌وقت‌نیازمندیم‌داوطلبان با در دست داشتن مدارک و برگ پایان خدمت‌یا معافی‌دائم روز یکشنبه و دوشنبه ۱۷ و ۱۸ شهریورماه از ساعت ۹الی ۱۲ صبح بدفتر شرکت دورال واقع در خیابان محمدرضاشاه (یوسف‌آباد) ایستگاه‌اول‌شماره ۶۸ مراجعه فرمایند .

تعدادی‌مترور

وتکنیسین ساختمان جهت کار در خارج از تهران استخدام میشود متقاضیان باراهنمای شماره (۱۲۴۵) روزنامه‌اطلاعات مکاتبه نمایند .
۱ـ۵ آ ـ ۱۱۰۰۶

آگهی استخدام

شرکت نفت پارس‌تعدادی‌کارگر ساده باسواد حدود ششم ابتدائی نیازمند است . طالبین در روز های شنبه ۱۶ ویکشنبه ۱۷ شهریور ماه از ساعت ۹ صبح الی ۱۲ به محل‌کرخانه جاده مخصوص کرج کیلومتر ۲۷ مراجعه نمایند .
آ ـ ۱۱۲۶

استودیو ایران فیلم بیك دوشیزه یا بانوی‌تلفنچی نیاز دارد ـ شاهرضا ـ خیابان بهار کوچه‌سمنان مراجعه فرمائید.

شرکت سهامی‌بازرگانی‌شهریار بیکنفر سکرتر آشنا به زبان انگلیسی وتسلط‌درتایپ‌فارسی و انگلیسی احتیاج دارد . داوطلبین میتوانند بین ساعت ۸الی ۱ با شماره تلفن ۸ـ۳۱۹۴۲۵ با آقای قنادپور تماس حاصل نمائید .
۱ـ۳ آ ـ ۱۱۱۰۷

به چندنفر کارگر ساده‌زن‌ومرد احتیاج است خیابان تهران‌نو تلفن ۷۹۶۷۷۳
۱ـ۲ آ ـ ۱۱۳۲۶

آگهی استخدام

مدارس بهشت در سال تحصیلی ۵۴ـ۵۳ بتعدادی آموزگار انگلیسی واجد شرایط نیازمند است داوطلبان شخصا صبحها ۸تا۱۲ و بعد از ظهر ها ۵تا۷ بمحل مراجعه کنند خیابان شاه ۲۰ متری‌اول

آگهی استخدام
افراد زیر مورد احتیاج‌است مربی کودکستان ـ معلم کلاس پنجم ـ انگلیسی ـ خط و نقاشی ـ راننده ۲ همگانی ـ مستخدم ـ از ساعت ۵ الی ۷ بعد از ظهر به خیابان آیزنهاور بعد از چهارراه‌مخوش کوچه شهاب سازمان فرهنگی محبوبی مراجعه فرمائید .

به چند نفر برشکار تریکو ماهر نیازمندیم تلفن ۳۱۱۰۲۵

دنیای صنعت
تعدادی جوشکارووورفکار احتیاج‌داردتلفن ۵۳۱۴۰۵

دوشیزه یابانومجرد با آشنائی کامل از برش الگوسازی لباس ویکنفر چرخکار بوسیله خانم طراح خارجی‌دعوت‌به‌همکاری میشود تلفن ۹۳۶۱۲۸

سکرتر
یکنفر دوشیزه یا بانوی جوان برای انجام امور دفتری و تلفن استخدام میشود ساعات کار ۸ تا ۱۲ و ۴ تا ۷ تلفن ۶۶۴۶۱۹
آ ـ ۱۱۳۷۳

سفارت لهستان واقع در خیابان تخت‌جمشید شماره ۱۴۰ نیازمند مترجم با سابقه انگلیسی ، فارسی ،است خواهشمند است‌در ساعات اداری ۸تا۲ بعداز ظهر با تلفنهای ۴۵۰۹۰ و ۴۵۰۵۲ تماس بگیرید .
۱ـ۲

آگهی استخدام

شرکت مخابرات ایران عده‌ای خانم ماشین‌نویس را از طریق امتحان و باشرایط زیر استخدام میکند

۱ـ داشتن گواهی پایان تحصیلات دوره اول دبیرستان
۲ـ آشنائی کامل به ماشین‌نویسی فارسی یا لاتین .
۳ـ داشتن حداکثر ۲۶ سال‌سن .
داوطلبان میتوانند برای ثبت‌نام حداکثرظرف ۷ روز پس از انتشار این آگهی به ساختمان مرکزی شرکت واقع در خیابان کورش کبیر (جاده قدیم شمیران) نرسیده به سیدخندان مراجعه کنند.

آگهی استخدام

سازمان ملی پیش‌آهنگی ایران به چندنفرخانم ماشین‌نویس فارسی ولاتین‌احتیاج داردمتقاضیان میتوانند از ۱۶ شهریور ماه بمدت یکهفته همه روزه از ساعت ۸ تا ۱۰ صبح باداره کارگزینی سازمان مراجعه فرمایند .

سازمان ملی پیش‌آهنگی ایران
نشانی ـ خیابان بهشت (جنوب پارك شهر)

فروش اتومبیل

بنز ۲۸۰ ـ اس مدل ۷۴ باکولر و رادیو فابریك وتمام تجهیزات که وسیله قطار وارد وگمرك‌شده نمره نشده با رنك متالیك وصفر کیلومتر بعلت مسافرت بدون واسطه بفروش میرسد تلفن ۸۳۸۰۵۶ـ۹

استخدام ماشین‌نویس

موسسه اطلاعات تعدادی ماشین‌نویس فارسی آشنا به ماشین نویسی لاتین با حداقل‌تحصیلات سوم متوسطه استخدام مینماید . داوطلبان می توانند از ساعت ۱۴ الی ۱۶ به‌کارگزینی‌موسسه اطلاعات واقع در میدان سپه ـ اول خیابان خیام ـ ساختمان اطلاعات مراجعه نمایند .

شرکت سهامی شیشه و گاز استخدام مینماید

۱ـ نقشه‌کش درجه یك‌فنی با سابقه کار ۲نفر
۲ـ فرزکار درجه‌یك با سابقه کار ۲نفر
۳ـ جوشکار وتعمیرکارنوسازی وتعمیرات ۵نفر
۴ـ تکنیسین برق فشار قوی با سابقه‌کار ۲ نفر
۵ـ کمپرسورچی با سابقه کار ۲ نفر
۶ـ کارگر فنی جهت دوره کارآموزی ۵ نفر
۷ـ کارگر ساده که حداقل سواد خواندن‌ونوشتن داشته و آماده نوبتکاری باشند ۳۰نفر
۸ـ کارگر دوشیزه حداقل سن ۱۶ سال ۵۰نفر
از متقاضیان خواهشمند است همه روزه بجز ایام‌تعطیل از ساعت ۸صبح الی۱۲ با در دست داشتن شناسنامه وبرك معافیت نظام‌وظیفه‌بدفتر پرسنل شیشه وگاز واقع درسرآسیاب مهرآباد جنب کانادای مراجعه فرمایند
تلفن ۵ـ۹۶۰۰۰۱ داخلی ۸۹و۸۸

کارخانه نمك تهران

دارای انواع نمك از بهترین معادن نمك ایران برای هرگونه مصرف مخصوص‌تصفیه‌آب خیابان فرح‌آباد خزانه .
تلفن های ۵۳۷۳۰۴ ـ ۲۹۹۰۲

کارخانجات کمك فنراینده‌امین

چند نفر دیپلمه فنی اتومکانیك را استخدام‌می نماید داوطلبان بکارگزینی‌شرکت واقع‌درکیلومتر ۲۰ جاده مخصوص کرج مراجعه نمایند تلفن ۹۴ـ۹۷۰۰۹۱

شرکت سهامی زمزم (کارخانه پپسی‌کولا تهران)

به تعدادی کارگر ساده با شرایط زیر نیاز دارد .
۱ـ حداکثر سن ۳۵ سال
۲ـ داشتن ورقه خاتمه‌خدمت یا معافیت دائم غیرپزشکی .
۳ـ نداشتن پیشینه کیفری
۴ـ داشتن سوادفارسی حدودخواندن‌ونوشتن
متقاضیان میتوانند همه روزه‌بجز ایام تعطیل از ساعت ۸ الی ۱۲ بکارگزینی شرکت سهامی زمزم واقع در خیابان آیزنهاور مراجعه‌نمایند .

یك‌واحد بزرگ‌صنعتی

به دو نفر تکنیسین برق و تکنیسین مکانیك با چهار سال سابقه‌کاردر امور تعمیرات‌مکانیك و برق‌نیازمند است .

شرایط استخدام
۱ـ سن حداکثر ۳۵ سال .
۲ـ داشتن برك خاتمه خدمت زیر پرچم و یا معافیت دائم .
واجدین شرایط‌فوق می توانند درخواستهای خود را با ذکر مشخصات‌وسوابق کار به صندوق پستی شماره ۱۹۲۶ تهران ارسال دارند.

شرکت ایرانی تولید اتومبیلهای سیتروئن (سهامی خاص) با حقوق مکفی استخدام‌مینماید
۱ ـ دیپلم فنی نقشه کش
۲ ـ دیپلم مکانیک حداقل با دو سال سابقه کار آشنا بزبان فرانسه .
۳ ـ زمان سنج
۴ ـ کارگر صافکار
۵ ـ کارگر پیستوله کار (درجه یک)
۶ ـ کارگر برس کار
۷ ـ مکانیک ساده
۸ ـ برقکار ساده
۹ ـ میکانیک ماشین آلات صنعتی
۱۰ ـ برقکار ماشین آلات صنعتی .
۱۱ ـ نگهبان (کسانیکه خدمت نظام را انجام داده باشند حق تقدم دارند با سپردن ضمانت ملکی .
شرایط استخدام
دارا بودن برگ خاتمه خدمت و یا برگ معافیت غیر پزشکی تحصیلات ششم ابتدائی واجدین شرایط می توانند همه روزه از ساعت ۷ صبح الی ۱۲ به کارگزینی کارخانه واقع در جاده مخصوص کرج کیلو متر ۲۲ (چینگر) کارخانجات اتومبیل سازی ژیان مراجعه نمایند.

آگهی استخدام

شرکت سهامی کارخانجات‌صنعتی ایران ناسیونال

برای سازمانهای مختلف خود به تعدادی‌کارگر بشرح زیر نیازمند است .
داوطلبان واجد شرایط استخدامی که سن‌آنها از ۳۰ سال متجاوز نباشد میتوانند همه روزه باستثنای ایام تعطیل از ساعت ۷ تا ۱۰ صبح‌به اداره استخدام کارگری واقع درکیلومتر ۱۸جاده کرج مراجعه نمایند .
برق‌کار ـ جوش‌کار ـ ورق‌کار و کانال‌ساز ـ لوله‌کش ـ نقاش ـ ریخته‌گر ـ مکانیك

آگهی استخدام

عده‌ای دوشیزه که‌دارای تصدیق ششم ابتدائی هستند برای‌کمك‌بهیاری در بیمارستان استخدام میشوند داوطلبان قبلا کلاس دو ماهه کمك بهیاری خواهند دید .
مراجعه ساعت ۵ الی ۶ بعد از ظهر هر روز بلوارالیزابت دوم بعداز کاخ شماره ۶۱ ساختمان پزشکان .
۱ـ۶

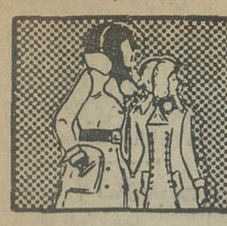

نیازمندیهای اطلاعات تلفنی آگهی قبول میکند

۳۱۱۲۲۴-۳۱۱۲۲۵
۳۱۱۲۲۹-۳۱۱۲۳۰

دبستان آریو

۱ ـ راننده دو همگانی
۲ ـ آموزگار دولتی
۳ ـ معلم انگلیسی باتجربه
۴ ـ مربی کودکستان
۵ ـ پیشخدمت
۶ ـ آشپز مرد
استخدام میکند . خیابان پهلوی ـ خیابان رشت ـ پلاك ۲۸

چاپخانه گرافکو استخدام میکند
کارگر ماشینچی ملخی وکارگر ساده پادو استخدام میشود / داوطلبان همه روزه به نشانی خیابان حافظ خیابان رشت اولین کوچه سمت چپ شماره ۲۳ مراجعه نمایند .
آ ـ ۱۱۳۶۹

استخدام راننده

یکنفر راننده متاهل که حداقل ۵ سال سابقه رانندگی خانوادگی داشته باشد احتیاج است خیابان شمیران چهار راه قصر اول عباس آباد ۳۳۸ ترمیك

استخدام کمك حسابدار
به ۳ نفر کمك حسابدار خوش خط که ۳ سال سابقه کاردر شرکتهای تولیدی یا تجاری را داشته باشند احتیاج است به تلفنهای ۳۲ تا ۶۲۴۸۳۱ حسابداری مراجعه فرمائید .
آ ـ ۱۱۳۵۶

استخدام منشی

بدونفر منشی دوشیزه یا بانوکه آشنائی به امور ماشین نویسی فارسی داشته باشد برای تمام وقت مورداحتیاج است تلفن ۶۳۰۸۲۶

ده نفر دبیر انگلیسی با تسلط کامل بزبان انگلیسی مورد احتیاج است متقاضیان بتلفن ۸۲۸۵۳۴ و ۸۳۵۲۴۷ مراجعه نمایند .
آ ـ ۱۱۳۴۱

یکنفر منشی دوشیزه یابانو آشنا بماشین نویسی فارسی بطورتمام وقت مورد نیاز است ساعت ۵ تا ۶ بعدازظهر تلفن ۹۳۹۷۳۲
۱ـ۲ آ ـ ۱۱۲۵۶

بچندنفر سکرتر وهمچنین تحصیلدار با حقوق مکفی نیازمندیم ، با تلفنهای ۸ـ۸۳۴۸۲۵ تماس حاصل فرمائید

بیك دوشیزه تلفنچی که بامور تایپ فارسی و لاتین واردباشد تمام وقت مورد احتیاج است . بین ساعت ۵ تا ۷ بعدازظهر به ساختمان آلومینیوم طبقه ۷ شماره ۷۱۲ مراجعه نمائید .
آ ـ ۱۱۳۰۷

یکنفر کارگر پیستوله کار جهت رنگ آمیزی ابگرمکن و بخاری دونفر جوشکار برق کاربیت یکنفر کارگر مونتاژکار صافکار نیازمندیم . تلفن ۸۴۷۶۰۳ افرادیکه منزلشان حدود مجیدیه نارمك فوزیه باشد حق تقدم دارند سواد خواندن و نوشتن داشته باشند باضمانت نیازمندیم
آ ـ ۱۱۳۱۴

استخدام سکرتر

سکرتر با سابقه کار و مسلط به ماشین نویسی فارسی و لاتین برای تمام وقت فورا نیازمندیم تلفن ۸ـ۶۲۴۶۳۶

استخدام دوشیزه بسته بند
عده‌ای دوشیزه برای کار بسته‌بندی لوازم آرایش دارای تحصیلات چهارم ابتدائی و حداکثر سن ۲۵ سال استخدام میشوند .
با در دست داشتن ۴ قطعه عکس و یک برگ رونوشت شناسنامه بکارخانه بلنداکس جاده قدیم شمیران بالاتر از سه‌راه ضرابخانه انتهای کوی لاجوردی مراجعه فرمایند .
آ ـ ۹۱۸۱۸

تعداد ۵۰ نفرجوشکار وبرشکار مورد احتیاج است نارمك الکترومتال بابائی تلفن ۷۹۰۰۸۷
آ ـ ۱۱۳۴۳

بیکنفر تلفنچی دوشیزه جهت تمام وقت نیازمندیم تلفن ۶۶۵۵۱۵ و ۶۶۵۴۲۹
آ ـ ۱۱۳۴۵

یکنفر خانم تلفنچی وارد به تایپ فارسی که ۲ سال سابقه کار داشته باشد مورد احتیاج است به تلفنهای ۳۲ـ۶۲۴۸۳۱ حسابداری مراجعه فرمائید .
آ ـ ۱۱۳۵۵

چند نفر چرخکارسری دوزبانو و دوشیزه نیازمندیم تلفن ۳۴۵۷۴۸
آ ـ ۱۱۳۷۴

بچند نفر دوشیزه یا بانو فروشنده با قیدضمانت نیازمندیم تلفن ۳۰۱۱۴۸
آ ـ ۸۲۸۱

یك شرکت صنعتی

بیکنفر حسابدار ورزیده نیازمنداست ۶۶۲۷۳۲

استخدام کارگر زن و مرد

تلفن ۹۵۴۷۱۱

بچندنفر کارگرزنانه دوز و وردست زنانه دوز و زیگزال دوز تریکو نیازمندیم تلفن ۳۱۹۴۹۵

بیمارستان باهر

تکنیسین و کمك جهت آزمایشگاه بالینی میپذیرد مراجعه صبحها خیابان شیخ هادی

کارگرماهر قالب سازبعد از ظهر ها موردنیاز است تلفن ۸۴۷۶۰۳

نقشه بردار با تجربه
بچند فوق دیپلم و نقشه‌بردار با تجربه که در یکی از شرکت های نقشه‌برداری سابقه کار داشته باشد با حقوق مکفی نیازمندیم تلفن ۸۳۱۱۶۰
آ ـ ۱۱۳۶۰

استخدام
برای مدیریت یک واحد بزرگ صنایع غذائی در تهران یکنفر مدیر تحصیلکرده و با تجربه کافی در امور اداره واحد با حقوق کاملا مکفی استخدام میشود .
واجدین شرایط پیشنهاد خود را همراه با یک قطعه عکس و توضیحات سابقه کار به صندوق پستی شماره ۷۳۴ تهران ارسال دارند .
آ ـ ۹۱۷۴۳

مهندس راه و ساختمان
چندنفر مهندسین تازه فارغ التحصیل شده ازدانشگاه پهلوی ویا دانشگاههای امریکا برای کار درخارج از تهران مورد نیاز است لطفا با تلفن ۸۳۳۸۵۹ تماس بگیرید .

ورقکار استینلس، استخدام میشود تلفن ۸۳۸۱۴۰

به یك دوشیزه یا بانو جهت خدمات منزل نیازمندیم تلفن ۸۹۱۱۰۵

یکنفر مهندس راه و ساختمان
باسابقه حدود ۱۰ سال حقوق ومزایای مکفی جهت کار در نزدیک همدان استخدام میشود متقاضیان باراهنمای (۱۲۴۵) روزنامه اطلاعات مکاتبه نمایند

تعدادی علاقمند از سیکل ببالا جهت کارآموزی نقشه‌کشی ساختمان پذیرفته میشوند ـ ۳۱۴۸۰۵
۱ـ۱۲ آ ـ ۹۸۹۶

به یک نفر مهندس راه و ساختمان نیازمندیم بازنشستگان ارتش ارجحیت دارند تلفن ـ ۸۳۶۳۵۷
۱ـ۳ آ ـ ۱۱۱۹

به یکنفر مهندس راه وساختمان نیازمندیم تلفن ۶۶۳۱۴۰
۱ـ۷ آ ـ ۱۰۹۲۷

به یکنفر دوشیزه یابانوی ماشین نویس فارسی ولاتین نیازمندیم باحقوق مکفی تلفن ۶۶۵۵۹۸
۱ـ۷ آ ـ ۱۰۹۲۶

استخدام شوید
تعمیرات مونتاژرادیووتلویزیون نقشه‌کشی برق و فشار قوی و رسم‌فنی . ماشین‌نویسی‌فارسی وانگلیسی را بیاموزید و با معرفی مجانی ماکار کنید. کار واموزش تلفن ۴۹۴۹۴

فقط با ۵۰ تومان بطور کنتراتی
دوره ماشین‌نویسی فارسی و لاتین . دفترداری دوبل . حسابداری،منشیگری ،بایگانی را در کمترین مدت با دریافت گواهینامه فراگرفته آماده استخدام شوید .
بکسانیکه امروز یا فرداثبت‌نام نمایند ۲۵۰ریال کتابهای‌مربوطه رشته های بالا مجانی داده میشود میدان فردوسی بالای هواپیمائی ملی اموزشگاه‌ایران ۸۲۸۳۲۶

جویای کار

مهندس ساختمان فارغ التحصیل آلمان با ۴ سال سابقه کاردر طرح و نظارت جویای کار از ساعت ۴ تا ۸ بعدازظهر تلفن ۹۴۲۸۷۱
۱ـ۲ آ ـ ۱۱۳۱۲

ارشیتکت فارغ التحصیل امریکا با تجربیات متنوع بعدازظهرها جویای کار های ابتکاری متنوع بعدازظهرها ۶ـ۸ تلفن ۳۹۳۵۵۲
آ ـ ۷۹۵۳

راننده دو همگانی
با سواد خدمتکرده تمام وقت آماده کار تلفن ۸۲۳۰۹۶

آموزشگاهها

بمناسبت افتتاح آموزشگاه
بازرگانی پوریا
مواد بازرگانی ، حسابداری، دفترداری دوبل ، منشیگری ، بانکداری ، بایگانی را با ۴۰۰ ریال وماشین نویسی رابا ۳۰۰ ریال .
همراه کتاب و جزوات مجانی
تااخذ گواهینامه فراگرفته استخدام شوید .
شاهرضاچهارراه‌پهلوی‌روبروی تئاتر شهر پلاک ۴۲ تلفن ـ ۴۰۷۶۶

ماشین نویسی ربانی
شما را بابهای‌کم‌درزمانی‌کوتاه برای استخدام‌اماده‌میکندشاه‌آباد مقابل‌سینماحافظ ۳۱۷۱۳

ماشین نویس
بیژن همتاندارد
میتوانید امتحان‌کنیدمیدان‌ژاله تلفن ۳۴۸۳۸۴

آموزشگاه رانندگی نوین با مربیان کارازموده امیریه چهار راه‌مختاری تلفن ۵۳۴۳۳۲

تدریس خصوصی

ریاضیات فیزیك شیمی
و دوره راهنمائی تضمینی ۶۶۳۰۳۴

تدریس و مکالمه انگلیسی خصوصی در منزل و محل‌کار شما ۸۷۴۰۹۹

850736
English Conversation by Margaret.
کلیه دروس دوره ابتدائی ـ دوره‌راهنمائی ـ سوم متوسطه ـ سیکل دوم و ششم طبیعی و ریاضی بویژه‌برای‌دانش‌آموزان دبیرستانهای البرز ، هدف ، خوارزمی . دکتر هشترودی، اتفاق و مدارس خارجی زبان وسیله دبیران متخصص تلفن ۳۰۴۹۴۲ و ۸۷۴۵۶۸
آ ـ ۱۱۴۰۳

مکالمه خصوصی‌زبانهای انگلیسی عربی فرانسه بطریقه مکاتبه‌ای وضبط نوار یاحضوری تلفن ۷۵۲۱۹۱ یا صندوق پستی ۱۶۰۸ـ۱۴ مکاتبه فرمائید

زبان

تضمینی ۶۲۲۴۵۷

مکالمه وگرامرانگلیسی
در محل کار و منزل تلفن ۶۶۳۰۳۴

انگلیسی کنتراتی تضمینی
۶۲۲۴۵۷

833319
زبان کنتراتی .

انگلیسی
مکاتبه‌ای ۸۳۳۳۱۹

زبان

کنتراتی ۸۳۳۳۱۹

مکالمه انگلیسی ۳۰ ساعته
۹۳۶۱۸۱

دروس راهنمائی دبیرستان بویژه ششمها وسیله دبیران متخصص ۳۰۴۹۴۲
آ ـ ۱۱۲۸۷

انگلیسی کنتراتی تضمینی
۹۳۶۱۸۱

انگلیسی توسط بانوی انگلیسی ۴۷۱۴۱

پانسیون

پانسیون دانشجویان بانواقبال ۸۴۱۱۰۳
۱ـ۲ آ ـ ۱۱۲۳۳

املاك ومستغلات

فروش

خانه فروشی
خانه‌ای ۴ اطاق مستغلاتی سرویس مجهز ۹۳ متر ۱۶۰ تومان ۳۴۴۳۶۵
۱ـ۳ آ ـ ۱۱۲۰۳

خانه‌ای ویلائی ۲۱۴ متر
نارمك برمیدان دونبش ۳۳۰ هزارتومان تلفن ۷۷۶۵۲۸
۱ـ۴ آ ـ ۱۱۲۰۸

اطراف دانشگاه منزلی در فروردین شاه جنوبی دوبر بمساحت ۲۰۵ متر ساختمان دوطبقه روکار سنگ دو هال ـ سالن ناهارخوری‌وچهار اطاق دوسرویس دربماشین‌روتلفن وکولر و ابوبرق اماده‌تحویل مقطوعا و بیواسطه ۴۷۰ هزار تومان تلفن ۴۳۴۳۶
آ ـ ۱۱۲۵۵

خانه‌ای جنوبی مستغلاتی دو طبقه واقع درخیابان قدیم شمیران باغ صبا ۱۶۰ مترزمین ۳۰۰ متر زیربنا طبقه اول دارای پذیرائی ناهارخوری و ۳ اطاق خواب و هال و سرویس کامل طبقه دوم دارای پذیرائی ناهارخوری و دو اطاق خواب هال و سرویس کامل با کولر تلفن وزیرزمین بزرگ به مبلغ ۳۷۰هزارتومان از ۵ تا ۹ بعد از ظهر تلفن ۷۶۴۸۹۴
آ ـ ۱۱۳۶۵

خانه‌ای واقع در میدان ثریا خیابان‌شاه‌صفی ۳۰۰مترمساحت ۴۰۰متر زیربنا مستغلاتی تلفن ۷۶۵۸۱۸
۱ـ۲ آ ـ ۱۱۲۴۵

اکازیون واقعی
منزلی درخیابان گرگان ۲طبقه هرطبقه۳اطاق ولوازم۸۲۲۳۴۱
۱ـ۳ آ ـ ۱۱۳۴۰

خانه‌ای شمالی ۲ طبقه‌در
خیابان خواجه عبدالله سید خندان با تلفن شخصی‌ساز فروشی بتلفن۷۷۲۲۹۲مراجعه شود .
۱ـ۴ آ ـ ۱۱۳۴۱

خانه‌های ویلائی

جهانشهر کرج نقد و اقساط طویل‌المدت برای کسب‌اطلاعات بیشتر به املاک تماشا میدان کرج تلفن ۳۳۸۸ و تهران ـ ۶۸۱۳۰۱ مراجعه نمائید .
۱ـ۳ آ ـ ۱۱۳۲۴

یکباب خانه مستغلاتی شخصی‌ساز در بهترین نقطه یوسف‌آباد بفروش میرسد تلفن ۶۲۲۳۸۰

اکازیون

خانه‌ای در فرح‌آباد ژاله‌بعلت مسافرت فوری بفروش میرسد. قیمت ۱۷۵تومان‌باتلفن۸۴۱۰۸۹ تماس بگیرید . بازدید روزهای جمعه‌از ساعت۱۰الی۶بعدازظهر

تهران‌پارس خانه‌های‌مستغلاتی وویلائی لوکس از ۴تا۱۰اطاق ۷۸۲۱۲۸
۱ـ۱۵ آ ـ ۱۱۰۷۳

منزل مسکونی با حیاط‌دارای ۵ اطاق خواب واقع درتهران پارس بدون واسطه به فروش میرسد به شماره تلفن ۸۵۰۱۶۴ تماس بگیرید .
آ ـ ۱۱۳۹۷

حوالی میدان حشمتیه
مسغنی نوساز ۳ طبقه ۳۵۰ هزار تومن فروشی ۸۴۷۶۹۲
آ ـ ۱۱۳۵۱

یکجامیفروشیم یااجاره‌میدهیم

قابل‌توجه مشاورین‌املاك
سه‌عمارت چهارطبقه تخلیه دارای هشت اپارتمان مستقل و مجزا چهار اطاقه با هال و لوازم شوفاژ و چهار شماره تلفن در خیابان حقوقی رجوع فرمائید ۳۱۹۷۸۴ به : بنگاه کوشان
آ ـ ۹۱۷۶۰

چندین دستگاه ساختمانهای شخصی و مهندسی‌ساز ویلائی و مستغلاتی با مساحتهای مختلف در خیابانهای‌عباس‌اباد گاندی وزراء جردن پهلوی ونک آماده‌فروش‌تلفن ۶۲۲۰۶۵ ۶۲۰۱۰۷
شرکت تهیه مسکن آسیانکو

خانه‌ای مدرن ـ جمشیدآباد شمالی نزدیک پادگان کوچه عباس پلاک ۲۳ مساحت ۲۰۸ متر ۲ طبقه ۸ اطاق ، ۲هال بزرگ باسرویس کامل تماما مکالئوم ، ۲کولر ـ پرده کرکره وتوری ، لوستر ـ اب ـ برق ـ تلفن‌بعلت مسافرت بدون‌واسطه بفروش میرسد قیمت ۴۸۰هزار تومان تلفن ۹۳۶۱۸۲
آ ـ ۱۰۵۹۳

خانه های نو ساز تهران پارس ۳ تا ۱۲ اتاقه با وام بانکی ۷۸۱۹۱۸

داودیه جردن عباس‌آباد
خانه های مستغلاتی و ویلائی از ۸۰۰ هزارتومان‌ببالافروشی ۸۴۴۹۷۳
۱ـ۹ آ ـ ۱۱۰۳۶

اکازیون
خیابان کوروش کبیر خانه‌ای فروشی یا معاوضه ۳ طبقه‌هر طبقه ۷ اطاق ـ شوفاژ ـ برق ـ آب تلفن مجزاصبحها۳۲۳۲۹۳ عصرها ۸۴۹۴۶۴
۱ـ۲ آ ـ ۱۱۰۵۳

واقع در سلطنت‌آباد
یکمنزل‌مستغلاتی‌شخصی‌ساز مدرن ۳ طبقه که دو طبقه آن مستاجر خارجی سکونت‌دارند ۵۰۰ متر زمین ۸۰۰ متر بنا دارای ۳ تلفن و۴کولرباسرویس کامل واستخر بمبلغ ۱۶۰۰۰۰۰ تومان بفروش میرسدویابازمین معاوضه میشود تلفن ۸۴۲۳۱۹
۱ـ۲ آ ـ ۱۱۳۲۰

واقع در مجیدیه
یکمنزل مستغلاتی شخصی‌ساز بمساحت ۳۰۰ متر دارای ۵ اطاق باکولر و تلفن بمبلغ ۳۶۰ هزار تومان بفروش میرسد تلفن ۸۴۲۳۱۹
۱ـ۲ آ ـ ۱۱۳۲۲

آپارتمان فروشی
یك آپارتمان ۴ اطاقه با سرویس کامل شوفاژ و کولر برامیرآبادشمالی با تلفن جهت دفتر یا محل سکونت ۲۵۰ هزار تومان ۴٫۵ تا ۸٫۵ با تلفن ۶۳۲۴۱۱ تماس بگیرید .
۱ـ۳

جبهه بلوار الیزابت آپارتمانهای فروشی ۳ اتاقی مجهز به‌تمام‌وسایل ۸۷۸۵۵۸

یك موقعیت استثنائی وبی نظیر

یکباب خانه شخصی‌ساز در بهترین نقطه‌جمشید آباد شمالی دارای دو طبقه ۵ اطاقه با هال و سرویس کامل‌مستغلاتی دو رشته تلفن دو کولر مساحت ۴۷۶ متر و۷۱۲ متر با گلخانه وزیرزمین بیواسطه مقطوع یك میلیون تومان تلفن ۹۳۰۷۸۸

آپارتمان فروشی
خیابان‌شمیران‌قدیم‌مقابل‌بی‌سیم خیابان اشراقی شماره ۱۸ دو دستگاه آپارتمان‌هریک‌بمساحت ۱۵۲ مترمربع‌دارای‌تلفن‌شوفاژ کولر ، کنتر اب و برق جداگانه اماده فروش است. به تلفن ۷۷۹۱۱۲ از ساعت ۴ الی ۶ بعدازظهروتلفن۸۳۳۵۹۹ از ساعت ۸ صبح الی‌دوبعداز ظهر وهمچنین‌درمحل مراجعه نمائید .
۱ـ۲ آ ـ ۱۱۱۵۳

در خیابان فرح اندیشه آپارتمان‌فوق‌العاده‌لوکس تجهیزات کامل فروشی ۸۴۶۹۶۰
۱ـ۸

آپارتمان‌فروشی‌بیواسطه
برشمالی خیابان شاه بین چهارراه اسکندری و میدان محمدرضاشاه شماره ۷۸۷ هر طبقه یک واحد مسکونی با تلفن کولر شوفاژتلفن ۵۳۷۱۳۰ صبح و عصرو تلفن ۶۲۸۰۲۴ عصرها .

لطفا توجه فرمائید
درمدتی مختصر کلیه آپارتمان های این موسسه درکوی‌کیشا و تهران پارس‌ونارمک منجمله ۱۰ متری سوم‌و۱۲متری‌شماره ۱۵ کیشا وفلکه‌اول‌تهران‌پارس و میدان‌های هفت‌حوض و ۸و ۱۸ و۲۲ و ۲۳وپارک وخیابان های ۲۵ شهریور و سیمتری‌و فرجام ومینو و کامران‌وکامیاب نارمک در اثر استقبال فراوان مشتریان محترم وارزانی و مرغوبیت ان بفروش رسید و ساختمان های بعدی از پنجم مهرماه ۵۳ به بعدارائه‌خواهد شد .

تلفن ۷۹۱۵۵۴

عباس‌آباد
مدرنترین اپارتمان ۶ اطاقه با دوهال ۲۳۵ متر زیربنا شوفاژ کولر پارکینگ اختصاصی ۴۷۰ هزار تومان ۸۴۴۰۲۳
۱ـ۷ آ ـ ۱۱۳۰۸

آپارتمان‌فروشی
خیابان گاندی ۶۳۳۶۰۱ و ۶۳۳۴۲۶ و ۶۳۰۲۷۴

آپارتمان در بخارست
فوق‌العاده لوکس فروشی ۸۲۳۰۰۳
آ ـ ۱۱۳۴۹

چندین دستگاه اپارتمانهای مجهز و مدرن شخصی و مهندسی‌ساز با زیربناهای ۲۰۰ الی ۳۰۰ متر ۲ و ۳ و ۴اطاق خوابه در خیابان‌های وزراء پهلوی گاندی جردن‌ونک‌آماده فروش‌تلفن۶۲۲۰۶۵ و۶۲۰۱۰۷
شرکت تهیه مسکن آسیانکو
آ ـ ۱۱۳۵۰

فقط ۳ دستگاه آپارتمان با حیاط ۲ تا ۴ اطاقه بهبودی تلفن ۴۶۶۸۵ و ۹۷۲۸۹۴

لطفا عجله فرمائید
بهترین اپارتمان های ۵اطاقی را با حیاط و گاراژ وبالکن‌و تراس آن در ساختمانهای دو طبقه نبش خیابان های فرجام ومینومنشعب‌ازادامه۴۵ متری سید خندان ملاحظه و بقیمت های ارزان‌ومقطوع ۲۳۰ و ۲۳۵و۲۴۰ هزار تومان خریداری فرمائید .

تلفن ۷۹۲۲۷۷

آپارتمانهای‌مجهز حوالی نادری مجاور پارك هتل آماده‌فروش‌شد۶۶۵۵۱۹

آپارتمان های فروشی نقدواقساط بابهره‌بانکی چهارراه شاه سیمتری ۴۵۴۲۶

امیرآباد شمالی.پهلوی‌و
یوسف‌آباد آپارتمانهای‌شیک۳ الی ۶اطاقه تلفن ۶۳۴۲۵۷

معاوضه

آپارتمان سه طبقه‌شخصی‌ساز در ۵۰۰ متر زمین دوبر یکبر آن قسمت جنوبی خیابان ثریا نزدیک سفارت امریکا با یک منزل در هر نقطه شمیران معاوضه میشود تلفن بعدازظهر ۸۲۶۶۵۳
آ ـ ۱۱۳۶۳

ویلای فروشی
سری دوم ویلاهای
گلشهر ویلای کرج
نقد و مدت بفروش میرسد
۹۷۸۵۰۰

ویلافروشی
در گوهردشت تلفن ۶۲۳۵۹۴ ـ ۶۲۸۹۵۰

یک ویلا ۴ اتاقی و ۳قطعه زمین بفروش میرسد تلفن ـ ۸۳۸۲۲۴

ویلا های کوی ارم کرج نقد واقساط ۳۱۶۹۲۱

یک باغچه ۲۵۰۰ متری‌درکرج بفروش میرسد طالبین به تلفن ۶۳۳۳۶۲ مراجعه فرمایند .
۱ـ۳ آ ـ ۱۱۲۸۸

باغچه‌فروشی

خیابان پهلوی فرشته متری ۱۵۰۰ تومان ۳۰۲۳۰۱

زمین فروشی

۱۰۰۰۰ متر زمین‌تفکیك شده در حوالی فرودگاه جدیدفوری بعلت‌مسافرت بدون واسطه فروشی تلفن ۳۱۱۲۲۹

شهروز

وصل به تهران نزدیك میدان شهیاد با اب‌وبرق بقطعات ۳۰۰ متر ببالا نقد و اقساط ۹۷۱۸۷۱و ۹۷۳۲۶۴ و ۹۷۳۶۶۰

قطعه زمینی به مساحت ۶۳۰۰ متر مربع برجاده ملاردنرسیده به نیروگاه به فروش میرسد تلفن ۸۲۸۲۷۹

یک قطعه‌زمین
پنجهزار متری ۱۰۰ × ۵۰ در کوی مهر (مهردشت)نرده‌کشی شده با اب و برق‌و تلفن‌اماده برای ساختمان از قرار متری ۲۲۰۰ ریال مقطوع‌بدون‌واسطه بفروش میرسد تلفن ۷۹۹۱۹ کرج ۲۵۱۷

بنفع شماست

قطعات ۹۰۰ و ۵۰۰متری اقبالیه کرج متری ۱۶ تومان زمین های شهر پرسپولیس کرج متری ۶۰ ریا ببالا قطعات ۱۰۰۰ متری سلطان‌آباد کرج مقابل مهر شهرنقد و اقساط

۳۱۶۹۲۱

موسسه ساختمانی‌زمین‌ومسکن مقابل‌درب‌شمالی‌کاخ‌دادگستری طبقه فوقانی بانک صادرات.

کوی عمران فرمانیه

وصل به تهران به‌قطعات ۱۰۰ متر ببالا نقد و اقساط ۹۷۱۸۷۱ و ۹۷۳۲۶۴

یک قطعه زمین
درطاوسیه کرج ۳ نبش‌اسفالته باآب‌وبرق بمساحت ۲۷۰۰متر بفروش میرسد تلفن ۳۱۳۳۷۳
۱ـ آ ـ ۸۱۷۷

کرج

حدود ۳۷۰۰ متر زمین ۳۰ کیلومتر بالای کرج شمال جاده قزوین متری ۹۰ ریال تلفن ۴۸۶۷۱

زمینی به مساحت ۱۱۵۰متر واقع در نیاوران جمال‌آباد بیواسطه بفروش میرسدتلفن ۸۳۶۳۵۷
۱ـ۵ آ ـ ۱۰۷۶۹

دوقطعه زمین‌برخیابان‌سلطنت‌آباد یکقطعه دونبش۱۶ × ۲۰ ودیگری نیز ۱۶ × ۲۰ میباشد متصل بهم‌فروشی‌تلفن۶۲۹۸۳۰ و ۶۲۹۵۱۳

در شاهین شهر اصفهان
خیابان فردوسی زمین‌جنوبی ۲۵۰ متر مربع بفروش میرسد تلفن ۳۱۱۲۲۹

دوقطعه زمین بمساحت ۱۸۰ متر واقع در خیابان شهناز بفروش میرسد تلفن ۳۹۳۷۵۵
۱ـ۲ آ ـ ۱۱۱۹۳

با آرزوی پیروزی سرداران ملی‌پوش و بمناسبت هفتمین دوره بازیهای آسیائی تا ۲۵ شهریور
۱۵٪ تخفیف
اراضی‌دشت پرسپولیس تخفیف داده‌ایم دشت پرسپولیس

قطعه زمینی بمساحت ۴۲۰متر نزدیک هتل اینترنشنال دوبر سمت شمالی زمین ۱۸ متر بر خیابان ۴۵ متری سیدخندان‌و سمت جنوبی بر کوچه فرعی‌از قرار هر متر ۱۶ هزار ریال بدون واسطه بفروش میرسد تلفن ۸۴۸۹۴۱ و ۶۳۲۲۹۷
آ ـ ۱۱۳۴۷

زمین فروشی نیاوران سه‌راه زاهدی خیابان ارغوان ۲بر جنوبی اصلاح شده ۹۲۰ = ۲۰ × ۴۶ متر مربع با پروانه ساختمان مقطوع ۶۰۰۰۰۰ تومان ۸۹۱۱۷۰
آ ـ ۱۱۳۵۴

زمین کنار دریا

قطعات تفکیك شده بین چمخاله و زیباکنار با سند مالکیت عرصه و اعیان با موقعیت‌و قیمت استثنائی بفروش‌میرسد بتلفنهای تهران ۴۲۷۴۴ ونك ۶۸۱۳۳۲ وتجریش ۸۷۲۵۷۵مراجعه‌فرمائید
۱ـ۳ آ ـ ۱۱۲۹۸

قطعه زمینی محصوردونبش۲۸ متر برجاده قدیم شمیران ۱۹ متر عرض مقابل خیابان‌میر اشرافی‌باتراکم متوسط فروشی ۶۲۶۸۰۴ و ۶۲۳۰۰۶

جاده ملارد کرج مقابل کوی فردیس ۸قطعه‌زمین۱۱۴۰متری تلفن ۵۳۱۴۰۱
۱ـ۵ آ ـ ۱۱۲۹۹

در بهترین نقطه حومه کرج از ۱۰۰۰ متر به بالابا سندمالکیت از متری ۵۵ تومان به بالانقدا فروشی تلفن ۳۰۵۳۴۹
آ ـ ۱۱۳۴۶

بانك بازرگانی ایران یکنفر دکتر داروساز

(خانم یا آقا) بطور تمام وقت (صبح وعصر) برای‌اداره کردن داروخانه بهداری‌بانك استخدام مینماید . واجد شرایط باداره کارگزینی کل‌واقع در اداره مرکزی‌میدان سپه مراجعه نمایند .

کارخانه های صنعتی آزمایش

استخدام مینماید
۱ـ تعدادی کارگر مکانیك ماشین آلات صنعتی با حداقل ۴سال‌سابقه کاروپایه تحصیلات ششم‌ابتدائی.
۲ـ تعدادی تکنیسین‌فنی که‌درحدود ۳۰سال‌سن داشته‌باشندوخواندن و نوشتن زبان انگلیسی را بدانند
داوطلبین به کارگزینی کارخانه ها واقع در کیلومتر ۱۲ جاده آبعلی مراجعه نمایند .

استخدام تکنیسین الکترونیک

شرکت شبرنك به‌چند نفر تکنیسین‌الکترونیك که دارای مشخصات زیر باشند احتیاج دارد.
۱ـ دارا بودن دفترچه پایان خدمت یامعافی دائم.
۲ـ داشتن گواهینامه رانندگی .
۳ـ حداقل سن ۲۰ و حداکثر ۳۰ سال .
داوطلبان مشخصات خود را کتبا بشرکت شبرنك خیابان تخت‌جمشید قسمت سرویس شماره ۳۶۷ ارسال دارند.
۱ـ۲

گروه صنعتی شهریار

کارخانجات‌پولادسازی شهریار (شرکت‌سهامی عام) جهت تکمیل کادر حسابداری خود در تهران به تعدادی حسابدار ورزیده و یکنفر بایگان با تجربه و همچنین حسابدار آشنا بزبان انگلیسی برای امور سفارشات نیازمند است .
واجدین شرایط ساعات۱۴ تا ۱۷ به نشانی خیابان سپهبد زاهدی (فیشرآباد) خیابان ناصر غربی ساختمان شهداد شماره ۶ اداره کل کارگزینی گروه صنعتی شهریار مراجعه فرمایند

خیابان پهلوی شرق میدان ونك طبقه زیرین یك ساختمان مبله کامل تلفن مستقل موکت .شوفاژ. کولر. بدون واسطه اجاره داده میشود . تلفن ۶۸۴۱۵۴ از ۸ صبح الی ۱۰ شب .

A major international PHARMACEUTICAL COMPANY is inviting applications for a TEHERAN based.

MARKETING PLANNER

Applicants should have a minimum of 3 years experience in marketing and / or sales. A university degree in science or business administration is an asset. Fluency in English is a must. This position offers excellent career opportunity to the successful candidate. All applications will be held in strict confidence. Please send resumees and salary expectations to P.O. Box 33/500 Teheran.

یک واحد بزرگ صنعتی

در تهران به چند نفر الکتریسین نیازمند است متقاضیان ضمن ارسال یك قطعه عکس با صندوق پستی شماره ۵۴۴ تهران مکاتبه نمایند .

رزیدانس کاسپین

فروش قطعات هزارمتری و چند ویلابا سند مالکیت کنار بحر خزر کیلومتر ۶ چالوس بطرف شهسوار .
تلفن ۳۱۷۷۴۲

یك سازمان دولتی

نیاز به استفاده از تخصص ۲ نفر کارشناس تشکیلات و روشهاکه دارای مدرك فوق لیسانس و سابقه کار در امر بررسیهای تشکیلاتی وبهبود روشها باشند دارد . خواهشمند است.داوطلبان برای کسب‌اطلاعات بیشترباشماره تلفن۹۳۶۲۸۵ از ساعت ۹ لغایت ۱۵ تماس بگیرند .
م‌الف ۱۱۶۰۸

صنایع کاغذ سازی نوظهور

استخدام مینماید
به‌عده‌ای کارگر ساده باسواد و خدمت کرده با حقوق مکفی مورد نیاز میباشد . واجدین شرایط میتوانند با در دست داشتن اصل شناسنامه و خاتمه خدمت همه روزه باستثنای ایام تعطیل به‌جاده قدیم کرج پشت‌کارخانه شیر پاستوریزه خیابان ۲۴ متری رضاشاه کبیر (شادآباد) از ساعت ۸ صبح الی ۱۲ ظهر به‌امور اداری قسمت کارگزینی مراجعه نمایند

نمایندگی محصولات ایندزیت به‌افراد زیر نیازمند است .
۱ـ چند نفر خانم مسلط به‌زبان انگلیسی‌و ماشین‌نویسی لاتین .
۲ـ چند نفر دوشیزه یاخانم مسلط به ماشین‌نویسی فارسی .
۳ـ چند نفر سرویس من ماشینهای لباسشوئی .
۴ـ چند نفر ویزیتور باتجربه با سابقه کار .
۵ـ چند نفر پیشخدمت .
لطفا برای تعیین وقت قبلی و مصاحبه حضوری باتلفنهای ۳۱۹۲۶۲ و ۳۱۸۷۶۸ تماس بگیرید.

دربازکن برقی اف باکس

باقفل برقی اف اف
ساخت آلمان غربی
باگوشی نشکن و مغناطیسی منحصر بفرد
نماینده انحصاری ومرکزپخش ، شرکت کادور میدان ۲۵ شهریور
باتلفنهای ، ۸۲۲۳۸۴ ـ ۸۲۳۶۹۸ ـ ۸۳۱۸۷۷
سفارش دهید تادراسرع وقت نصب وتحویل گردد .

مینو

استخدام کارگر
گروه صنعتی مینو تعداد ۲۴۰ نفر کارگر زن و مرد را با شرایط زیر استخدام میکند
۱ـ حداقل تحصیلات چهارم ابتدائی
۲ـ داشتن برگ خاتمه خدمت یا معافی دائم غیر پزشکی .
۳ـبرخورداری از سلامت جسمانی
۴ـ حداکثر سن برای کارگر زن ۳۰ و برای کارگر مرد ۳۵ سال
واجدین شرایط‌میتوانند همه روز از ساعت ۹ صبح تا ۱۲ به گروه صنعتی مینو درکیلومتر ۱۴ جاده شمالی کرج محل کارخانه مراجعه نمایند .

PLP پی ال پی

شرکت تجارتی .پی.ال.پی .افراد ذیل را استخدام مینماید .
۱ـسیستم انالیست یا برنامه نویس ارشد با حداقل ۲سال تجربه کار با زبان PL/1 و سیستم عملکرد DOS
۲ـ اپراتور با حداقل ۲ سال تجربه DOS
واجدین شرایط میتوانند از ساعت ۷ صبح تا۴ بعداز ظهر بمحل شرکت واقع در کیلومتر ۱۸ جاده مخصوص کرج اداره کارگزینی مراجعه نمایند

زمینهای ارزان

مقداری زمین واقع در اخوانیه ۱۲ کیلومتری شاهدشت کرج از ۱۰۰۰ متر ببالا متری ۱۰۰ ریال بفروش میرسد ۸۷۴۷۹۸

در تمام ۲۴ ساعت جهت خریدن زمین

باتلفن

۹۷۳۲۶۴

و ۹۷۱۸۷۱ تماس بگیرید

زمینهای ارزان

در ارامنه کرج موجود است تلفن ۶۳۴۲۵۵

قطعه زمینی به مساحت ۶۰۰۰ متر مربع کیلومتر ۱۴ جاده مخصوص کرج واقع دربهترین منطقه صنعتی بفروش میرسد تلفن ۸۲۸۲۷۹ ۱ـ۲ آ ۱۱۰۶۱

زمینهای اهواز بفروش میرسد آژانس نوبل تلفن ۸۳۴۸۹۳

فروش سرقفلی

مغازه واگذاری

ابتکار جالب

بجای پرداخت سرقفلی واجاره مالک مغازه خودشوید ۴۰۵۷۸

دوباب مغازه (یك دهنه و دودهنه) در بهترین نقطه خیابان فرح شمالی جهت واگذاری آماده تلفن ۸۴۱۵۵۸

مغازه در یوسف‌آباد بالا واگذار میشود تلفن ۶۳۲۸۵۳ بعد از ظهر ۲ تا ۶

۳باب مغازه متصل بهم در شهرری بابرق ۳فازتلفن‌پروانه درووینجرسازی و تراش‌کاری که برای نمایشگاه وفروشگاه اتومبیل ـ بانک ـ بیمه‌وشرکتها بسیار مناسب است واگذار میشود تلفن ۸۴۶۱۰۵ و ۵۹۰۳۳۰ ۱ـ۳ آ ۱۱۱۲۲۲

یکباب مغازه تافتونی دایر ۳×۱۶ با آب و برق واقع‌در چهارراه مولوی جنب الکتریکی شهیر پلاک ۹۹و۱۱ بفروش میرسد تلفن ۷۹۴۴۸۱ ۱ـ۶ آ ۱۱۲۸۶

توجه

یکباب مغازه بوتیک‌بنام‌جی‌جو واقع‌درخیابان شاهپور نرسیده بخیابان فرهنگ باتمام لوازم با جواز ویکدستگاه زیرزمین بعلت مسافرت بفروش میرسد. ۱ـ۶ آ ۸۲۱۹

آرایشگاه

زنانه بسیار مدرن با ۲۰ سال سابقه درخشان ۴ اطاق با درآمد حداقل ۶۰۰۰۰ ریال در ماه با تمام وسائل واگذار می شود تلفن ۷۹۰۵۶۸

فروش نمایشگاه اتومبیل در نارمك ۷۹۶۱۵۵

رستورانی مجهز بدون نوشابه الکلی واقع در نادری پاساژ عباسیار بواسطه مشغله کاری بفروش میرسد مراجعه به محل . ۱ـ۴

اجاره داده میشود

آپارتمان اجاره

۱ تا ۳۰۰

آپارتمان ۱ تا ۳۰۰ اطاقه در بهترین نقطه تهران جهت دفتر کار وسکونت برای اجاره‌وزراء نرسیده به خیابان یازدهم ساختمان ۱۳۸ طبقه‌سوم‌سازمان دریچه تلفن ۶۲۲۹۰۴ ۱ـ۶ آ ۱۰۹۹۹

قابل توجه شرکتها و دکترها

آپارتمان ۲ تا ۱۵ اطاقه در خیابان پهلوی ـ تخت‌جمشید ـ تخت طاوس ـ وزراء مبله و غیر مبله با سرویس کامل و تلفن مستقل جهت اجاره‌تلفن ۶۲۴۶۱۳ ۱ـ۶ آ ۱۰۹۹۶

چندین دستگاه

آپارتمان مبله و غیرمبله ۲ تا ۱۰ اطاقه در بهترین نقطه شمیران جهت سکونت اماده‌برای‌اجاره تلفن ۶۲۴۶۱۳ ـ ۶۲۲۹۰۴

آپارتمان اجاره دردادودیه شامل ۷ اطاق تلفن‌شوفاژگولر دوروشوئی اشپزخانه بزرگ و حمام ماهیانه ۴۵ هزار ریال اجاره تلفن ۷۷۹۲۴۴ ۱ـ۲ آ ۱۱۳۰۵

چندین دستگاه آپارتمانهای ۳ الی ۴ اطاق خوابه درخیابان های وزراء عباس‌آباد جردن پهلوی برای سکونت تلفن ۶۲۲۰۶۵ و ۶۲۰۱۰۷

شرکت تهیه مسکن آسیانکو آ ۱۱۳۰۳

چهار دستگاه آپارتمان با سرویس کامل آماده اجاره جهت مطب یادفاتر تجارتی خیابان آذربایجان چهار راه خوش برخیابان تلفن ۹۵۹۸۴۸ ۹۵۹۱۲۸

ساختمان اجاره روزولت قابل توجه ادارات دولتی و شرکت های خصوصی ساختمان ۵ طبقه ۵۳ اطاقه مدرن اجاره داده می شود ۷۵۷۵۰۰

واقع در سلطنت‌آباد طبقه دوم منزلی دارای ۵اطاق خواب بایک سالن پذیرائی دو حمام باگولر و تلفن وشوفاژ ماهیانه ۳۷۰۰تومان‌اجاره‌داده میشود تلفن ۸۴۲۳۱۹

ساختمانی ۱۵ اتاقه در ۳ طبقه مجهز به تمام وسایل در بهترین نقطه شهر برای محل کار اجاره داده میشود تلفن ۸۴۲۸۸۴ آ ۱۱۳۷۵

ویلا

جهت اجاره ویلا های مدرن با سازمان تهیه مسکن‌دریچه‌تماس بگیرید تلفن ۶۲۲۹۰۴ و ۶۲۴۶۱۳

جاده پهلوی و جردن

ویلائی ۴ اطاق خواب شوفاژ کولر تلفن استخر سرویس مستخدم‌جهت‌اجاره آماده‌است ۶۲۱۰۳۸ ۱ـ۴ آ ۱۱۱۷۲

مورد نیاز برای اجاره

ساختمان ۲ طبقه‌مستقلاتی با هر طبقه حداقل ۱۳ اطاق رهن و اجاره مورد نیاز است تلفن ۵۳۸۹۰۵

مورد نیاز برای خرید

زمین یا خانه کلنگی عباس آباد خیابان های منشعب پهلوی جردن تخت‌طاووس خریداریم ۶۶۳۰۷۴

زمین

اراضی تهران پارس خریداریم ۷۸۰۰۶۱

اراضی تهران پارس خریداریم تلفن ۷۸۸۴۹

زمینهای افسریه‌شاه‌آباد شرق مشیریه خریداریم ۳۵۹۴۰۸

زمین شما را فوری خریداریم تلفن ۶۲۵۶۷۳

خریدارزمین تهران‌پارس تلفن ۷۸۱۹۲۶

زمین‌تهران‌پارس خریداریم‌تلفن ۷۹۳۰۲۰

خریدار اراضی‌ساحلی‌وجنگلی شمال تلفن ۴۵۰۱۶۸ و ۶۶۲۴۵۹

زمین‌افسریه‌خریداریم ۳۴۱۳۵۹

آگهی استخدام

یک بانک دولتی افراد زیر را برای خدمت در تهران با حقوق مکفی استخدام مینماید :

۱ـ فارغ‌التحصیل در رشته مدیریت با تسلط کامل به زبان انگلیسی وسابقه وتجربه کافی در طبقه‌بندی مشاغل.

۲ـ فارغ‌التحصیل رشته تغذیه یا هتلداری با حداقل دو سال سابقه کار در اداره رستوران موسسات .

۳ـ مسئول روابط عمومی باحداقل دو سال سابقه کاروتسلط کامل بزبان انگلیسی .

۴ـ مترجم زبان انگلیسی با سابقه وتجربه کافی.

۵ـ اپراتورتلکس باسابقه کار و مهارت و آشنائی‌کافی به زبان انگلیسی .

۶ـ ماشین نویس لاتین باآشنائی کامل به‌زبان انگلیسی وحداقل دوسال تجربه.

داوطلبان میتوانند تقاضای خود را همراه با خلاصه‌ای از وضع خود شامل نام و نام خانوادگی، تاریخ تولد ،مدرک تحصیلی ، میزان تجربه در رشته‌های مورد نظر ، محل خدمت فعلی ، حقوق مورد انتظار ونشانی کامل و تلفن‌خود حداکثر تاسی‌ویکم شهریور ماه جاری به صندوق پستی‌شماره ۱۶۳۳و۱۴ ارسال دارند.

ازکسانیکه واجد شرایط باشند برای انجام آزمایش ومصاحبه کتبا دعوت بعمل خواهد آمد.

م‌الف ۱۱۵۱۵

بنگاههای معاملات املاک

در تهرانپارس و نارمك معاملات زمین و خانه ۷۹۰۰۹۰

مهرشهر بزقش‌آباد و گلشهر سرحدآباد خریداروفروشنده‌ایم ۴۲۶۸۲

مشاور املاك جهانگیر زمینهای صنعتی برجاده‌کرج‌را خریدار و فروشنده‌ایم تلفن ۹۶۱۸۶۹

دفتر مرکزی جلالی خرید اراضی سعادت‌آباد و عباس‌آباد و دره قشلاق و شمیرانات ومبارك‌آباد تلفن ۶۲۶۴۱۱ ـ ۶۲۴۱۹۳

اجاره بخارجیان و خرید وفروش‌ملك ۹۳۶۲۷۸

بورس املاك شمیران دفتربراتی۸۷۳۵۷۵ـ ۸۷۷۸۷۵

خرید و فروش اراضی یافت

آباد جاده کرج طهماسبی ـ ۹۵۶۵۴۳ ۱ـ۶۲ آ ۱۱۲۷۲

دفتر پارس مستغلات در شهر و مرکز معاملات املاك و عباس‌آباد و شمیرانات تلفن ۸۴۱۵۵۸

اگر فروشنده یا خریدار ملکی باشید با ۳۱۹۷۸۴ به بنگاه کوشان بفرمائید

نیازمندیهای اجاره

سازمان نیازمندیهای خارجیان خانه‌شماره۱ اجاره میدهد ۸۲۳۱۵۵ ۸۳۸۱۰۹ ۸۲۳۹۳۹

اجاره‌خانه بخارجیان

مؤسسه نیازمندیهای خارجیان خانه بخارجیان اجاره میدهد ۸۳۰۰۸۲ ـ ۸۳۰۰۸۱ ۸۲۱۸۱۱ ـ ۸۲۱۷۲۳ ۳۶۱ خیابان پهلوی مقابل سفارت آمریکا

مؤسسه امپایر ۷۷۷۵۰۰ خانه بخارجیان اجاره میدهد ۷۷۸۹۵۵ـ۷۷۲۲۲۲

مؤسسه کونیک خانه بخارجیان اجاره میدهد ۸۵۵۵۵۶ـ۸۵۵۶۰۵

مؤسسه امیر ۷۷۲۲۲۲ خانه بخارجیان اجاره میدهد

مؤسسه ظفر ۷۷۲۷۴۶ خانه بخارجیان اجاره میدهد ۷۷۸۶۰۰ـ۷۷۸۵۸۹

سازمان مسکن پارس مرکز ۸۵۳۸۵۳ ۸۴۸۴۲۴ اجاره ۸۵۷۵۸۵ بخارجیان

مؤسسه مؤتمن خانه بخارجیان اجاره میدهد ۸۲۹۷۶۶ ـ ۸۳۵۱۲۰ سازمان کورش اجاره مازل بخارجیان

۲۴ ساعته سازمان نیازمندیهای خارجیان اجاره بخارجیان ۷۷۸۷۹۹ ۷۷۹۱۱۸

مؤسسه مؤتمن امور خارجیان مرکز اجاره تخت جمشید نبش بهار ۳ د ۷۵۱۷۸۲ـ۷۵۲۳۵۸

معاملات پول

پول موجود

پول

درمقابل چك کارمندی ملك ـ تلفن ـ اتومبیل

۴۳۵۲۸

مرکز پول شرطی تهران موسسه ۵۵۵ فقطروی خانه و مستغلات پول فوری میدهد ۸۳۰۸۳۵

پول

نیمساعته

بدون کمیسیون

هزاری ۱۵ تومان

در مقابل هر نوع سند اتومبیل شخصی ـ تاکسی ـ کرایه ـ تلفن ـ ون خرج محضر ساختمان با سودبانکی

۸۳۲۹۸۶

آدرس شاهرضا نبش رامسر وفرصت پلاك ۴۴۴ موسسه ایرانشاد

پول

نیازپولی شما رابه اسرع وقت در مقابل چك ـ اتومبیل ـ منك و غیره برآورده میسازیم تلفن ۴۲۲۲۷

وام به‌تلفن اتومبیل ملك

۹۳۱۷۲۱

۹۳۱۸۲۱

سیصد هزار تومان

پول شرطی موجود ۷۶۵۷۴۵

وام با چك به‌کارمندان فوری فوری ۷۹۳۹۰۶

پول فوری باسودبانکی در مقابل خانه مستغلات ۹۲۸۴۶۵

وام بهر طریق

۹۳۱۷۳۱

وام باچك کارمندی

۷۵۴۴۹۲

وام در مقابل تلفن قبض‌بانکی و فرش .

تلفن ۴۴۹۸۱

بورس پول شرطی تلفن ۶۶۷۱۰۸

حراج پول

مقابل اتومبیل تلفن ساختمان باسود بانکی ۸۲۲۳۴۱ و ۸۳۲۵۵۸

بپول‌راکدشما با انتقال مبیع هزاری ۵۰ تومان سود میدهیم ۷۵۶۴۲۵

پول شرطی با سودبانکی در مقابل خانه و تلفن: ۹۲۳۵۰۴

وام ۶ساله بابهره۸٫۵٪ ۸۳۲۹۸۶

قلك وام میدهد

در مقابل مبیع ارزنده‌قلك‌فورا وام میدهد تلفن ۷۶۵۷۴۵

وام به اتومبیل و چك ۴۴۲۲۰

خانه پول ـ فرحشمالی مرکز معاملات پول تهران ۸۴۸۳۸۸

پول ارزان و فوری

موجود است‌دفترسام۸۲۲۶۵۹

پول۵٫۱شاهی۶۲۴۸۷۳

مورد نیاز

بپول راکد شما درمقابل مبیع چهار برابر باسود عالی نیازمندیم۸۳۲۹۸۶

بپول راکد شما درمقابل سفته‌وچك معتبر هراری ۸۰ تومان بهره‌باتضمین میدهیم تلفن ۹۳۱۷۳۱ـ ۹۳۱۷۲۱ و ۹۳۱۸۲۱

پول در مقابل‌خانه‌ارزنده نیازمندیم ۷۵۶۴۲۵

پول شرطی نیازمندیم ۸۲۸۳۴۹

پول شرطی درمقابل‌خانه مستغلات فورانیازمندیم ۹۲۸۴۶۶

پول شرطی نیازمندیم۸۲۲۶۵۹

قبوض

وام درمقابل

فرش و جواهر ومازادارزیابی نبوض مرش زمین ومستغلو جواهر بانك کارگشائی تلفن ۴۵۱۶۸ و ۶۶۲۴۵۹ و ۴۲۴۹۹

خریدار قبوض‌شهرداری ۴۵۹۵۷

معاملات تلفن

خرید فروش عر نوع شماره تلفن با نصب ۸۲۰۸۴۱

تلفن درهرمنطقه‌خریدار بانصب فروشنده‌ایم ۸۵۳۰۳۱

تلفن ۳و۷ و ۶۲ خریداریم ۳۰۳۲۳۷

خرید و فروش تلفن ۶۶۷۶۶۸

تلفن ۴ و ۶ و ۸۹ خریداریم ۸۹۴۰۵۰

خرید

لفن ۲ و ۵ فوری خریداریم ۵۳۵۷۴۴

تلفن بانصب فروشنده‌ایم ـ ۹۶۰۱۰۲

خرید و فروش تلفن ۳۱۷۴۲۷ اسلامبول‌کمپانی ۱۷و۲

بورس تلفن شاهین ۳۱۱۷۷۱

خرید و فروش تلفن ۶۶۵۸۰۸

خرید و فروش تلفن ۸۳۲۹۸۶

فروش تلفن ۵۳۳۰۳۰

خریدار تلفن ۲۳۰۳

تلفن خریداریم تلفن ۹۶۰۱۰۲

تزئینات‌ودکوراسیون

دلخواه

فقط با یک تلفن دراسرع‌وقت متخصصین‌ما ازنزدیکترین‌شعبه شرکت پلاستر در اختیار شما میباشند و شما میتوانید با شرایط دلخواه منزل و محل کار خود را با بهترین انواع کاغذ دیواری ، موکت، کفپوش

پلاستر

تزئین نمائید شعبه‌مرکزی‌بهمنی بالاتر از چهارراه امیراکرم ساختمان شرکاعجنب‌کوچه‌بیدی

تلفن ۶۶۶۶۶۵

۴۴۰۴۱،۴۸۷۵۱

شعبه بازار بازار بین‌الحرمین بازار تحریر پاساژ زردوز تلفن ۵۳۳۷۹۷

شعبه کیشا ـ سی‌متری‌اول‌کیشا ۶۳۱۹۴۷ و ۶۳۲۹۱۴

شعبه باغشاه سی متری سپه میدان باغشاه

تلفن ۶۶۰۷۷۲

باسه‌تومان

باروزی سه تومان منزل‌ومحل کار خود را بابهترین انواع کاغذ دیواری ، پرده کرکره ، موکت و کفپوش تزئین فرمائید تزئینات مارال ۹۷۵۵۱۸ ۱ـ۱۰

۳تومان

باروزی ۳ تومان کاغذ دیواری کفپوش ـ کرکره و موکت

سانان

۶۶۸۳۴۰

نقدواقساط

کاغذ دیواری ، کفپوش طرح وتهیه دکوراسیون وکلیه لوازم فلزی فوری

تلفن ۹۳۶۱۸۱

معاملات تلفن

حراج حراج

کاغذ دیواری هلندی قابل شستشو متر مربع ۴۰ ریال ـ ۷۷۲۹۱۳ ـ ۷۷۷۲۰۵

کاغذ دیواری و نقاشی ساختمان با تخفیف کلی‌فوری ۹۷۸۴۲۰

تزئینات‌ساحل۸۴۳۱۹۶

کلیه بنائی رنگ‌امیزی‌ساختمان

کاغذ دیواری فوری ۷۷۵۷۷۱

دیوارکوب پلاستیکی ۷۷۵۷۷۵

موکت فوری تلفن ۷۷۵۷۷۵

کفپوش همه‌نوع‌فوری۷۷۵۷۷۵

برای ساختمان شما

پاکتان

انجام کلیه امور نظافتی نقاشی و دکوراسیون ساختمان ۸۳۸۱۷۲ و ۷۵۴۷۵۳

اکوستیک

فروش ونصب سقفهای کادب صادکو تلفنهای ۸۱ـ۷۶۱۲۸۰

اسفالت وعایق شمیران قلهك ـ تلفن

۸۶۱۳۲۷

گاز

گاز بوتان

BUTANE بوتان

قبول سفارشات گاز از ۷ صبح تا ۱۰ شب

باشماره‌های ۵۹ـ۹۵۳۰۵۱

صندوق‌کارت‌اشتراك ۳۱۳۱۶۳

سرویس‌وتعمیرات ۲ـ۳۱۳۱۶۱

دفترمرکزی‌وفروش ۱۵ـ۳۰۴۷۱۱

شکایات‌گازرسانی ۹۶۳۰۶۰

بوتان

پرس‌گاز

گازوسرویس

ازساعت ۷ صبح الی ۱۰ شب

۶ـ۹۶۳۰۲۱

۶ـ۹۵۰۰۰۱

سرویس‌وتعمیرات اجاق ۹۶۳۰۳۰

گمشده

چك شماره ۶۵۹۷۱۰ ـ ح ۵ به مبلغ ۶۰۰۰۰ ریال تا تاریخ ۵۲٫۷ و چك شماره ۶۵۹۷۱۴ ـ ح ۵ به مبلغ ۳۰۰۰۰ ریال تا تاریخ اول‌آذر ۵۲ عهده بانك سپه تجریش‌در تاریخ گذشته از شماره‌حساب ۵۳۳۳ مفقود شده از درجه اعتبار ساقط است .

دکتر شمس مستوفی

آ ۹۱۷۴۸

چك شماره ۸۳۷۲۷۶ به‌مبلغ ۵۴۰۰ ریال به تاریخ۱۷٫۴و۵۳ عهده بانك اعتبارات‌ایران‌شعبه ۲۴ در وجه شرکت پی.آ.اس مفقود گردیده واز درجه‌اعتبار ساقط است .

چك شماره ۴۲۷۵۰۰ جاری ۱۹۸ بانك اعتبارات‌شعبه‌کندی مفقود از درجه اعتبار ساقط است .

آگهیهای متفرقه

زمین شمارا با

سهلترین‌شرایط‌میسازیم

۶۲۵۶۷۳ و ۹ـ۶۲۷۹۴۷

داخلی ۴۷

کم‌شنوایان

بهتر بشنوید

سمعکهای‌پشت‌گوش الکترونیکی نامرئی ساخت انگلستان با آخرین پدیده های‌علمی‌وجدید رسید روزهای دوشنبه و پنجشنبه از ۴ تا۷ بعدازظهر ساختمان آلومینیوم طبقه ۱۲ اتاق ۱۲۳۴

فتوکدا فیلم بزودی

افتتاح میشود‌سلطنت‌آباد‌مقابل بوستان یک .

اسناد صعب‌الوصول شما را خریداریم بعدازظهرها تلفن ۶۶۰۴۷۹ آ ۱۱۲۹۱

ایران‌تایپ

تحریر ـ صحافی ـ فتوکپی ـ پلی‌کپی

شاهرضا ـ مقابل درب خروجی دانشگاه

تلفن ۶۶۳۸۲۷

چاپخانه

برای تاسیس و خرید چاپخانه و ماشین های چاپ به تلفن های ۵۳۰۹۴۷ و ۵۳۴۰۹۲ آقای خوشقدم مراجعه فرمائید .

امتیاز کلاس منشیگری و زبان

یک گروه فرهنگی جهت ایجاد کلاس در تهران نیازمندامتیاز منشیگری و زبان است بین ساعت ۱۲ تا۲با تلفن۶۶۲۲۳۵ تماس بگیرید . آ ۱۱۳۸۴

کرکره چوبی میشلر MISCHLER سرما ، گرما و نور را کرکره چوبی میشلر عبور نمیکند پارکت BW نمایشگاه ، شاهرضا کوچه فتوحی ۸۲۹۳۹۰ـ۸۲۴۳۰۷ ۸۲۴۸۷۰ـ۸۲۹۵۹۶

لوله‌بازکنی

لوله‌بازکنی ولوله‌کشی مقدم ۹۲۵۲۷۴

دوله بازکنی ولوله‌کشی دروازه دولت ۸۲۷۴۰۸

رفع گرفتگی مرکز لوله‌کشی ساختمانی باد ستگاه ، تراکم‌ هر ۷۸۷۲۷

لوله بازکنی یکساعته ۷۶۵۲۴۴

تخلیه چاه

تخلیه‌چاه

ولوله بازکنی

تلفن : ۵۳۷۱۸۳

تخلیه‌چاه

ولوله بازکنی

تلفن : ۵۳۱۷۰۵

تخلیه‌چاه

ولوله بازکنی

تلفن: ۵۳۲۵۵۰

تخلیه‌چاه

ولوله بازکنی بات با تخفیف مخصوص

تلفن ۴۷۶۳۴

تخلیه‌چاه

فاضلاب و توالت تلفن

۹۲۳۳۵۹

تخلیه چاه‌لوله‌بازکنی بدون تعطیل فوری ارزان ـ ۵۴۱۶۹۵

تخلیه چاه ولوله بازکنی فوری ۸۷۰۵۹۱

کسری : حقه‌های من

برنامه‌سینماها

تماشای‌فیلمهائی که باعلامت(×) مشخص شده برای اشخاص کمتر از ۱۸ سال‌ممنوع‌است

★ آنوراك ـ رنگی ـ آشوك كومار
حافظ (۳۹۱۰۷۴) ۳۰ر۱۰ـ۳۰ر۲ـ۲۰ر۴ـ۳۰ر۶ـ۳۰ر۸

★ ازدها واردمی‌شود ـ رنگی ـ جان‌ساکون
امپایر (۶۲۳۹۴۲) ۱۵ر۱۱ـ۱۰ر۱ـ۳۰ر۳ـ۳۰ر۵ـ۷ر۳۰ـ۹ر۳۰

★ اشگها و لبخند ها ـ رنگی ـ جولی‌اندروز
تخت‌جمشید (۴۳۵۵۰) ۱۱ـ۳ـ۶ـ۹

★ آپارتمان خصوصی ـ رنگی ـ لاندوبوزانکا
برلیان (۳۹۳۵۳۵) ۹ـ۱۱ـ۱ـ۳ـ۵ـ۷ـ۹

★ انقلابی‌قلابی ـ رنگی ـ وودی‌الن
شهرقصه (۶۲۷۲۹۰) ۱۱ـ۲ـ۶ـ۴ـ۸ـ۱۰

★ بسوزان عشق، بسوزان ـ رنگی ـ سوزان‌اسکات
ب.ب (۸۲۹۶۴۱) ۱۰ـ۱۲ـ۲ـ۴ـ۶ـ۸ـ۱۰

★ بروبریم جنگل ـ رنگی ـ جیم‌براون
سینه‌موند (۴۸۳۲۲) ۱۱ـ۳ـ۵ـ۷ـ۹

★ بدنبال روباه ـ رنگو پیترسلرز
گلدیس (۶۲۸۷۱۳) ۳۰ر۱ـ۳۰ر۳ـ۳۰ر۵ـ۷ر۳۰

★ پاپیون ـ رنگی ـ استیومك کوئین
شهرتماشا (۹۲۸۶۸۶) ۱۵ر۱۱ـ۲ـ۴ر۴۵ـ۷ر۳۰ـ۱۰ر۱۵
ونک (۶۸۴۱۱۶) ۳۰ر۱۱ـ۱۵ر۲ـ۵ـ۴۵ر۷ـ۳۰ر۱۰
پارامونت (۴۸۳۲۱) ۳۰ر۱۰ـ۱۵ر۱ـ۴ـ۴۵ر۶ـ۳۰ر۹
ریولی (۷۵۷۷۷۷) ۱۱ـ۲ـ۴۵ر۴ـ۷ر۳۰ـ۱۰

★ ۳ حرفه‌ای ـ رنگی ـ فرانکونرو ـ جك‌پالانس
ایفل (۳۱۱۴۷۷) ۱۰ـ۱۲ـ۴ـ۶ـ۸ـ۱۰

★ جوانمرد ـ فردین ـ میری ـ مرجان
اونیورسال (۹۲۶۹۵۳) ۱۱ـ۱ـ۳ـ۵ـ۷ـ۳۰ر۹
پاسیفیك (۷۵۳۳۱۱) ۳۰ر۱۱ـ۳۰ر۳ـ۳۰ر۵ـ۷ر۳۰ـ۹ر۳۰
ایران (۳۱۶۳۵۴) ۹ـ۱۱ـ۳ـ۵ـ۷ـ۹
سایتا (۳۵۲۴۴۲) ۹ـ۱۱ـ۳ـ۵ـ۷ـ۹
تیسفون (۹۵۸۸۸۲) ۱۰ـ۱۲ـ۲ـ۴ـ۶ـ۸ر۳۰
رنگین‌کمان (۴۶۷۶۷۰) ۱۰ـ۱۲ـ۲ـ۴ـ۶ـ۸ر۳۰
موناکو (۷۹۵۰۹۶) ۹ـ۱۱ـ۱ـ۳ـ۵ـ۷ـ۹
پرسپولیس (۵۳۸۰۸۳) ۸ـ۱۰ـ۱۲ـ۲ـ۴ـ۶ـ۸
گارون (۹۵۰۱۶۵) ۱۰ـ۱۵ر۱۲ـ۲ر۱۵ـ۴ر۱۵ـ۶ر۳۰ـ۸ر۳۰
دریا (۳۴۱۷۶۶) ۹ـ۱۱ـ۱ـ۳ـ۵ـ۷ـ۹
آستارا (۸۷۴۰۲۲) ۳۰ر۱۰ـ۳۰ر۲ـ۳۰ر۴ـ۳۰ر۶ـ۳۰ر۸
نراس اونیورسال ۸ ـ ۱۰

★ جاسوسی در رم ـ رنگی ـ دیوکمار
همای (۳۱۶۶۶۹) ۳۰ر۱۰ـ۳۰ر۲ـ۳۰ر۴ـ۳۰ر۶ـ۳۰ر۸

★ حسن‌سیاه ـ نصرت کریمی ـ خوروش
تراس نیاگارا ۷ ـ ۹
ماریلیك (۹۶۳۶۱۶) ۳۰ر۱۰ـ۳۰ر۲ـ۳۰ر۴ـ۳۰ر۶ـ۳۰ر۸
شهرام (۸۴۴۵۹) ۱۰ـ۱۲ـ۲ـ۴ـ۶ـ۸
شرق (۵۳۴۰۲۴) ۱۰ـ۱۲ـ۲ـ۴ـ۶ـ۸
ارانوس (۲۷۹۷۱) ۹ـ۱۱ـ۱ـ۳ـ۵ـ۷ـ۹
اسکار (۹۲۰۸۸۸) ۱۰ـ۱۲ـ۲ـ۴ـ۶ـ۸

★ حقه‌های من ـ رنگی ـ لاندوبوزانکا
کسری (۸۲۶۹۳۹) ۳۰ر۱۰ـ۲ـ۴ـ۶ـ۸ـ۱۰

★ دو مرد در شهر ـ رنگی ـ الن‌دلون
پولیدور (۴۲۶۳۱) ۲۰ر۱۱ـ۱۰ر۱ـ۳۰ر۳ـ۳۰ر۵ـ۳۰ر۷ـ۹ر۴۵

★ دختر همسایه ـ رنگی ـ باربرابوشه
پارك (۳۱۹۶۳۷) ۹ـ۱۱ـ۱ـ۳ـ۵ـ۷ـ۹

★ دوست پدرخوانده ـ رنگی ـ ریچاردهریسون
آریا (۳۱۹۸۸۴) ۹ـ۱۱ـ۱ـ۳ـ۵ـ۷ـ۹

★ دستهاو طنابچه‌ها ـ مردی از سازمان مافیا
البرز (۳۰۴۲۵۸) ۳۰ر۸ـ۱۲ـ۳۰ر۳ـ۷ـ۳۰ر۸

★ دامی‌برای تارزان ـ رنگی ـ سینماسکوپ
دروازه‌طلائی (۳۵۲۱۶۰) ۳۰ر۱۱ـ۳۰ر۳ـ۳۰ر۵ـ۳۰ر۷ـ۹ر۳۰

★ دو کلانتر ـ راهنما
پردیس (۳۰۴۲۵۹) ۹ـ۳۰ر۱۰ـ۲۰ر۱۲ـ۲ـ۴ـ۳۰ر۶ـ۱۵ر۸

★ ریکادختر قهرمان ـ سینماسکوپ ـ رنگی
شهاب (۵۴۲۳۹۶) ۹ـ۱۱ـ۱ـ۳ـ۵ـ۷ـ۹

★ زن پراشتها مردکم اشتها ـ رنگی
تراس آتلانتیک ۸ـ۱۰

★ زیر پوست شب ـ مرتضی عقیلی
کاپری (۹۲۸۴۰۱) ۱۱ـ۳ـ۵ـ۷ـ۱۵ر۹

★ زنهای جنگجوی آمازون ـ قهرمان صحرا
ستاره (۵۳۹۷۲۱) ۹ـ۱۱ـ۱ـ۳ـ۵ـ۷ـ۹

★ سازش ـ بهروز وثوقی ـ نوری کسرائی
نیاگارا (۶۶۵۳۰۷) ۱۱ـ۱ـ۳ـ۵ـ۷ـ۱۵ر۹
میامی (۷۵۴۳۲۹) ۹ـ۱۱ـ۱ـ۳ـ۵ـ۷ـ۹
رکس (۳۱۵۲۹۳) ۳۰ر۱۰ـ۲۰ر۲ـ۳۰ر۴ـ۳۰ر۶ـ۳۰ر۸
کیهان (۹۵۷۳۶۰) ۹ـ۱۱ـ۱ـ۳ـ۵ـ۷ـ۹
الوند (۳۵۶۵۳۸) ۳۰ر۱۰ـ۳۰ر۲ـ۳۰ر۴ـ۳۰ر۶ـ۳۰ر۸
سیلورسیتی (۸۶۱۲۰۵) ۳۰ر۱۰ـ۲۰ر۲ـ۴ـ۳۰ر۶ـ۳۰ر۸

★ سفرهای طلائی سندباد ـ رنگی ـ جان‌فیلیپ‌لا
دیامود (۸۲۸۴۰۰) ۱۵ر۱۱ـ۳۰ر۳ـ۳۰ر۵ـ۷ر۳۰ـ۹ر۴۵

★ ساموراني ـ بی ایمان
پردیس (۳۰۴۲۵۹) ۹ـ۱۱ـ۱ـ۳ـ۵ـ۷ـ۹

★ ضریب‌مرگ ـ رنگی ـ کلینت‌ایستوود
شهرهرنگ (۶۲۷۱۲۸) ۱۵ر۱۱ـ۳ـ۱۵ر۵ـ۳۰ر۷ـ۹ر۴۵

★ (×) عشق نفرت‌انگیز ـ رنگی ـ فالی کرینجر
رادیوسیتی (۴۳۳۲۰) ۱۵ر۱۱ـ۳۰ر۳ـ۳۰ر۵ـ۳۰ر۷ـ۹ر۴۵

★ فاجعه عشق ـ رنگی ـ آلن‌دلون ـ سیدنی‌رم
آتلانتیک (۶۲۷۱۷۱) ۱۵ر۱۱ـ۳۰ر۳ـ۳۰ر۵ـ۳۰ر۷ـ۹ر۳۰

★ فلفل نمکی و بیلی‌پشتکی ـ رنگی ـ رابرت‌ویدمارك
مولن‌روژ (۷۵۲۹۲۹) ۱۱ـ۳۰ر۳ـ۳۰ر۵ـ۳۰ر۷ـ۹ر۳۰

★ کلبه عموتم ـ رنگی ـ میلن دومونژو
دیانا (۴۷۳۶۵) ۹ر۳۰ـ۴۵ر۱۱ـ۲ـ۴ر۳۰ـ۷ـ۹ر۳۰

★ گروگان در آسمان ـ رنگی ـ آدام‌رورك
گلدن‌سیتی (۶۶۳۲۶۹) ۱۵ر۱۱ـ۳۰ر۳ـ۳۰ر۵ـ۳۰ر۷ـ۹ر۴۵

★ مشت های پولادین ـ سینماسکوپ ـ رنگی
سانترال (۹۲۸۶۸۶) ۱۱ـ۱ـ۳ـ۵ـ۷ـ۹ر۱۵
رویال (۸۲۹۷۸۵) ۱۰ـ۱۲ـ۲ـ۴ـ۶ـ۸ـ۱۰
متروپل (۳۱۹۴۱۰) ۹ـ۱۱ـ۱ـ۳ـ۵ـ۷ـ۹

★ مری انتقام‌جو ـ رنگی ـ سینماسکوپ
مازستیک (۶۶۸۴۶۱) ۱۱ـ۱ـ۳ـ۵ـ۷ـ۹ر۱۵

★ ماشین مشدی ممدلی ـ فاضلی ـ سپهرنیا
اروپا (۳۰۳۱۷۹) ۳۰ر۱۰ـ۳۰ر۲ـ۳۰ر۴ـ۳۰ر۶ـ۸ر۳۰
آسیا (۴۲۹۰۹) ۱۱ـ۱ـ۳ـ۵ـ۷ر۱۵ـ۹ر۳۰
شهوند (۳۵۴۰۴۰) ۳۰ر۱۰ـ۳۰ر۲ـ۳۰ر۴ـ۳۰ر۶ـ۸ر۳۰
لیدو (۹۵۱۲۸۲) ۹ـ۱۱ـ۳ـ۵ـ۷ـ۹
نپتون (۷۶۰۱۳۶) ۹ـ۱۱ـ۱ـ۳ـ۵ـ۷ـ۹
ژاله (۳۰۴۱۲۰) ۹ـ۱۱ـ۱ـ۳ـ۵ـ۷ـ۹
توسکا (۵۳۹۵۴۴) ۱۰ـ۱۲ـ۲ـ۴ـ۶ـ۸
المپیا (۹۲۶۷۹۷) ۱۰ـ۱۲ـ۲ـ۴ـ۶ر۱۵ـ۸ر۳۰
چرخ‌فلك (۹۵۰۵۵۸) ۹ـ۱۱ـ۱ـ۳ـ۵ـ۷ـ۹ر۱۵
فیروزه (۷۵۷۶۶۹) ۱۰ـ۱۲ـ۲ـ۴ـ۶ـ۸
پاسارگاد (۳۴۲۷۸۲) ۱۰ـ۱۲ـ۲ـ۴ـ۶ر۱۵ـ۸ر۳۰

★ مبارزه قدرت ها ـ رنگی ـ آنتونیوساباتو
ادئون (۳۱۸۱۱۸) ۳۰ر۱۰ـ۳۰ر۲ـ۳۰ر۴ـ۳۰ر۶ـ۳۰ر۸

★ مبارزه سخت ـ رنگی ـ سینماسکوپ
سهیلا (۳۱۶۴۲۴) ۳۰ر۱۰ـ۳۰ر۲ـ۳۰ر۴ـ۳۰ر۶ـ۳۰ر۸
پلازا (۴۴۲۵۵) ۱۵ر۱۱ـ۳۰ر۳ـ۳۰ر۵ـ۳۰ر۷ـ۹ر۳۰
مراد (۷۵۳۳۸۲) ۹ـ۱۱ـ۱ـ۳ـ۵ـ۷ـ۹

★ نخاله‌ها درالمپی

یک بار دیگر

ماجرای مرگ اسرارآمیز منیژه حجازی

پرونده جنجالی قتل منیژه حجازی ، دختر ارتشبد حجازی ، روز هفدهم شهریورماه ـ فردا ـ به شعبه تشخیص دیوانعالی کشور میرود تا قابلیت یا عدم قابلیت طرح آن درمرحله فرجامی بررسی واعلام شود .

انوشیروان رزاق‌منش ـ متهم‌به قتل منیژه‌حجازی ـ در تیرماه گذشته ، بدنبال محاکمه‌ی‌جنجالی و پرسروصدا در دادگاه شعبه‌دوم جنایی تهران ، محکوم به‌اعدام شد .

پس از محکومیت رزاق منش، وکیل او ـ اسماعیل زاهد ـ طی یک لایحه اعتراضیه که در ۱۱۹ صفحه تنظیم شده بود ، نه تنها رای دادگاه را مردود اعلام کرد، بلکه نکات و جزئیات پرونده را دقیقا مورد تجزیه و تحلیل قرار داد ، وبدینگونه از رای دادگاه فرجام خواست .

ضرب‌الاجل ۱۰ روزه

دادگاه شعبه دوم جنایی، بدنبال دریافت این لایحه ، پرونده قتل منیژه حجازی را به دادسرای استان فرستاد ویک ضرب الاجل ده‌روزه (که روزپانزدهم شهریور ماه ـ دیروز ـ پایان‌آن‌بود) تعیین کرد تا دادستان استان ، جواب خودرا به‌لایحه اعتراضیه‌اسماعیل زاهد، تسلیم کند. همچنین دادگاه بمجعفرمنصوریان ـ وکیل‌خانواده حجازی ـ تاکید کرد که اگرقصد دارد به‌لایحه‌فرجامی زاهدجوابی بدهد، تنها تا پایان روز شانزدهم شهریور ماه ـ امروز ـ فرصت دارد .

جعفر منصوریان ، در مقابل لایحه ۱۱۹ صفحه‌یی اسماعیل زاهد،فقط یک جواب‌پنج‌صفحه‌یی تنظیم کرد که امروز آنرا بدادگاه آورد .

اکنون پرونده برای ارسال‌به شعبه تشخیص آماده است : در صورتی که قضات این شعبه ، پرونده را قابل طرح در مرحله فرجامی ندانند ، رای محکومیت به اعدام رزاق منش‌به قوه‌خود باقی‌خواهد ماند. درغیراینصورت، پرونده به یکی از شعب جزائی دیوانعالی کشور فرستاده خواهد شد تا جزئیات آن و چگونگی رای صادره مورد رسیدگی قرار گیرد .

درآن مرحله ، اگرشعبه‌جزائی دیوانعالی کشور رای دادگاه را ابرام کند ، حکم اعدام رزاق‌منش قطعی و لازم‌الاجرا خواهد بود، اما اگر رای صادره نقض شود ، پرونده به یکی دیگر از شعب دادگاه جنایی تهران ـ غیرازشعبه دوم که محاکمه قبلی را انجام‌داده است ـ فرستاده می‌شود و درآن صورت ، محاکمه جنجالی رزاق منش ، یکبار دیگر از سرگرفته خواهد شد .

نوشته زاهد

اسماعیل زاهد ، در فصل‌اول از لایحه اعراضیه مفصل‌خود ، که در هفت فصل تنظیم شده ، ادعا کرده است که در جریان رسیدگی‌به‌اتهام رزاق‌منش **تبعیض خاصی اعمال کرده‌اند** . و در فصل دوم این لایحه ، که از صفحه پنجاه آغاز می‌شود ، نقایص پرونده درجریان رسیدگی را تجزیه و تحلیل‌کرده، از جمله نوشته است : **«اولین و مهمترین نقص این پرونده که به نظر اینجانب اگر تعبیر به یک نوع غرض ورزی یا موکل نشود و یا خوش بینی به آن توجه شود ، باید معتقد شد که تشکیل دهندگان این‌پرونده پشت‌پا به کلیه عقاید علمای حقوق جزا و جرم شناسی و روان‌شناسی کیفری زده وتعمدا** شده است ، رد کندو برای‌این منظور سی مورد را برشمرده است . قسمت مهم این لایحه ، تفسیری پیرامون انطباق یا عدم انطباق اتهام رزاق‌منش با قسمت اخیر ماده ۱۷۱ قانون مجازات عمومی است . زاهد، علاومبراین، انگیزه رزاق‌منش بر ارتکاب جرم را تشریح کرده ودر این زمینه ، یکبار دیگر نامه‌هایی را که منیژه برای رزاق‌منش نوشته ، آورده است .

دربرابر این لایحه‌مفصل،جعفر منصوریان‌ـوکیل‌شاکی خصوصی‌ـ طی لایحه پنج صفحه‌یی جوابیه خود تمامی اعتراضات اسماعیل زاهد را مردود اعلام کرده‌است.

منصوریان : حرف های تکراری

جعفر منصوریان درین جوابیه می نویسد .

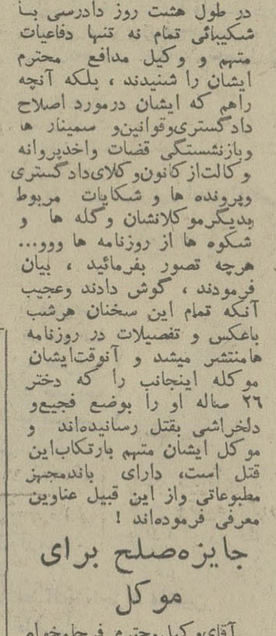

جعفر منصوریان در کنار موکله‌اش: خانم حجازی ـ شاکی رزاق‌منش ـ خانم حجازی، اشک ازچهره میزداید .... این دو نیز بار دیگر درانتظار تصمیم جدید درباره پرونده قتل‌منیژه بسر میبرند

پنج نفر قضات شریف وعالی مقام شعبه ۲ دادگاه عالی‌جنائی نه‌تنها پرونده‌امررابا موشکافی مورد بررسی قرار دادند بلکه در طول هشت روز دادرسی با شکیبائی تمام نه تنها دفاعیات متهم و وکیل مدافع محترم ایشان را شنیدند ، بلکه آنچه راهم که ایشان درمورد اصلاح دادگستری‌وقوانین‌و سمینار ها وبازنشستگی قضات واخیرا‌ورانه وکالت‌از کانون‌وکلای‌دادگستری وپرونده ها و شکایات مربوط بدیگرموکلانشان وگله ها و شکوه ها از روزنامه ها وو... هرچه تصور بفرمائید ، بیان فرمودند ، گوش دادند وعجیب آنکه تمام این سخنان هرشب باعکس و تفصیلات در روزنامه هامنتشر میشد و آنوقت‌ایشان موکله اینجانب را که دختر ۲۶ ساله او را بوضع فجیع‌و دلخراشی بقتل رسانیده‌اند و موکل ایشان متهم بارتکاب‌این قتل است، دارای باندمجهز مطبوعاتی واز این قبیل عناوین معرفی فرموده‌اند !

جایزه‌صلح برای موکل

آقای‌وکیل‌محترم فرجامخواه در صفحه ٤ لایحه‌خودنوشته‌اند.

«خانم‌مدعیه خصوصی نقشه ترسیمی خود را علیه موکل از همان ابتدای کار ماهرانه‌تنظیم کرده و باپشتکاری خستگی‌ـ ناپذیر تا آخرین لحظاتی که اعضاء دادگاه جنائی به اتاق مشاوره میرفته‌اند ، آنرا تعقیب وتکمیل کرده است و متاسفانه باید عرض کنم که ، ابروبادو مه‌وخورشید وفلك ، بصورت پلیس قضائی و صاحبمنصبان پارکه و وزارت دادگستری و دادسرای استان و دادگاه‌جنائی وسالن بزرك دادگاه جنائی و انتظامات مربوطه وباند مجهز تبلیغاتی که‌درجزایر برای‌بزعم خودآماده نمودن افکارمصنوعی عمومی کارمیکرده‌اند ، بکار گرفته شده و خانم بمقصودخود که صدور حکم اعدام جهت موکل بوده نائل آمده‌اند و آنچه را که اراده نموده‌اند، عملی کرده‌اند»

تصورمیکنم ایشان فقط‌مدعی نشده‌اند که منیژه حجازی را نیز خانم‌مادرش (موکله) بقتل رسانیده است تا حداقل بتوانند جایزه صلح ویاوسیله تشویق دیگری برای موکلشان تقاضا کنند !

وکیل خانواده حجازی ، در قسمت دیگر از جوابیه خود نوشته است :

محتویات پرونده آنچنان گویا است که‌موضوع تصادف‌ساختگی و امثالهم را که متهم بتصور خود برای‌فرار از مجازات‌اختراع کرده ، تحت‌هیچ عنوان وهیچ ضابطه‌یی نمیتوان قبول‌کرد.

واقعیت را که نمیشود انکارکرد:

«ساعت ۳ بعداز ظهر روز ۱۴ر۴ر۱۱ر۸ منیژه حجازی صحیح وسالم با متهم از منزل مادرش خارج شده و حدود ساعت ٤ یا ٤ر۵ بعداز نیمه‌شب ۹ر۱۱ر۵۴ متهم شخصا بدن نیمه جان وبیهوش او راتحویل بیمارستان پارس داده است و در این فاصله نیز متهم مدعی نشده که حتی برای یك لحظه هم از منیژه جدا شده است»

در لایحه مفصل آقای وکیل محترم، هیچ‌نکته‌جدیدو تازه‌یی، جزتکرار همان مطالبی که به تفصیل و باحواشی بسیارایشان درچندین جلسه دادرسی بیان فرمودند ـ که‌باعکس‌وتفصیلات نیز در روزنامه ها ومجلات‌همان تاریخ منعکس شد ـ مطلب دیگری بنظر نرسید.

در مقام اثبات این امر بوده‌اند که: دردستگاه قضایی ایران‌آنچه‌مورد رسیدگی قرار نمی گیرد واقعیت هاو انسان‌ها و خصوصیات‌طبیعی و اکتسابی آنهاست.»

زاهد ، از فصل سوم لایحه فرجامی‌خودبه‌بعد ، کوشیده‌است تا دلایل هفده‌گانه دادنامه‌یی را که منجر به محکومیت رزاق‌منش

منیژه حجازی در جشن تولد ... جشن زندگی ... مرگ اسرارآمیز منیژه ، همه رانگان‌اد وماجرای او برسرزبانها افتاد.

آلت قتل چیست؟

منصوریان می‌افزاید :

درتطبیق عمل ، بامادة‌قانونی وهمچنین ازجهات دیگر نیز اشکالی بردادنامه‌فرجامخواسته وارد نیست،زیرا منظور از کلمه «آلت» مذکور در قسمت اخیر ماده ۱۷۱ قانون مجازات‌عمومی این نیست که حتما آلت‌مذکور بمنظور قتل تهیه شده باشد ، بلکه منظور ،هرگونه وسیله‌یی است که مرتکب بکار برده وبه‌مرگ مجنی‌علیه منتهی شده باشد ، اعم از اینکه وسیله مزبور معمولا کشنده باشد ، یااینکه از جهت حساس بودن موضع‌اصابت ، بمرگ مجنی‌علیه منتهی گردد (مثل‌لگد). واین امر مبتنی برای هیئت عمومی دیوانعالی کشور است و تعیین حداقل یا اکثر مجازات نیز با دادگاه صادر کننده حکم است واین اعتراض فرجامی محسوب نمیگردد که چرا حکم اعدام صادر شده و حکم حبس‌ابد یا حبس‌طویل‌المدت‌صادرنگردیده است و یا در مواردی دادگاهها دراینقبیل جرائم حکم بحبس داده‌اند ، وازاین قبیل‌اعتراضات این مربوط باستنباط دادگاه و نتیجه اقدامات وارتکاب‌جرائم دیگری از ناحیه متهم برای امحاء آثار جرم و مکتوم‌داشتن حقیقت است .

منصوریان می‌افزاید :

آقای وکیل مدافع محترم متهم معلوم نیست چه اصراری برلکه‌دار کردن شخصیت‌منیژه مقتوله دارند و بگفته آقای نماینده دادستان استان : «مگر منیژه حجازی (مقتوله) محاکمه میشود». آقای وکیل محترم فرجامخواه چرا ازموکل‌خودتان که‌طرف اصلی قضیه و متهم پرونده است بحثی بمیان نمی آورید ، مگر مجنی علیه (هر کس که باشد) متهم حق قتل او را دارد ؟

تقاضای ابرام

وکیل شاکی خصوصی ، در قسمت دیگر لایحه جوابیه‌خود مینویسد :

مرك منیژه ومحتویات‌پرونده و همه چیز بنابرادعای وکیل محترم فرجامخواه ساختگی و تخیلی است ، و فقطیك‌موضوع حقیقت دارد و آنهم ادعای‌متهم مبنی بر تصادف ماشین و بعد هم بیگناهی متهم ؟ این درست است ؟ این حقیقت‌است ؟اینجا است که‌باید به‌خدای بزرك‌وعالم برهمه‌حقایق پناه‌برد.

برخلاف ادعای همکارم‌پس‌از اینکه متهم در واقع جسدمجنی علیه را به بیمارستان تحویل‌می دهد ودرطول‌انجام مقدمات‌اولیه دربیمارستان ، برای مدت ٤٨ ساعت پنهان میشود تانقشه‌لازم برای لوث کردن قضیه (بتصور خود) ترسیم گردد وحقایق‌امر از لابلای محتویات همین‌پرونده کاملا نمایان است .

منصوریان درپایان لایحه‌نوشته است :

بنابمراتب ،هیچگونه‌اعتراض موجهی که قابل اعمان نظر در مرحله تمیزی باشد از طرف وکیل محترم فرجامخواه بعمل نیامده و اعتراضات ماهوی که تکرار همان اعتراضات عنوان شده در دادگاه‌عالی جنائی‌است علاوه برآنکه وارد ومقرون به ادله‌مستند نیست اصولا غیرقابل اعمال نظرفرجامی است‌ودادنامه فرجامخواسته صحیحا ومستدلا صادر شده و ابرام واستواری آن مورد تقاضا است .

بهرحال این شعبه تشخیص ویس ازآن یکی ازشعب‌جزایی دیوانعالی کشور است که سرنوشت جنجالی‌ترین پرونده جنایی سال را تعیین خواهد کرد.

انوشیروان رزاق‌منش وزاهد دراوج‌محاکمه وهیجان ... این هیجان که بامحکومیت رزاق‌منش به اعدام فرو نشسته بود، حالا باردیگر شکل‌گرفته است .

Switzerland has the most fortunate location in Europe.

Swissair makes the best of it; why not you?

Switzerland is called the crossroads of Europe. Glance at the map, and you'll see why: From Zurich or Geneva it's an hour or so to Germany, France, England, Spain, Portugal, Italy, Netherlands, Belgium, Denmark, Austria, Hungary, Yugoslavia, to 36 destinations. This is what has made Swissair a great airline.

Businessmen from all over the world with business to do in any European country first fly Swissair to Switzerland. After all it's a place famous for good hotels, banks and stores -- and opportunities for exclusive shopping at reasonable prices.

So anyone who has a meeting in, say, London or Paris, can fly there conveniently in the morning and back to Switzerland in the evening. And next day to Frankfurt or Copenhagen. (On flights from Geneva to France you have the added convenience of clearing customs before leaving Geneva).

What can be nicer, once work is over, than spend a few day's holiday in Europe's most famous playground? Perhaps recapture the feeling of being at home again.

And that's another of the things Swissair looks after as only it can. Particularly if you live in Athens, Istanbul, Tehran, Nicosia, Beirut, Damascus, Baghdad, Cairo, Khartoum, or Tripoli.

Book with your travel agent or call Swissair. Tel: 835081
Villa Avenue, No. 100, Tehran

SWISSAIR

آگهی انتخاب کارآموز

در اجرای مصوبات فعالیت تربیت کادر فنی سیلوها در نظر است که‌تعدادی‌از فارغ‌التحصیلان ذکور رشته های برق هنرستانهای صنعتی ویادیپلمه های‌ریاضی از طریق مسابقه ومصاحبه‌به‌عنوان کارآموز رشته تلفن سیلو ها انتخاب‌وپس ازدوسال آموزش بعنوان تکنیسین رشته تلفن‌سیلو ها استخدام کردند .

شرایط داوطلب

۱ـ دارا بودن دیپلم کامل متوسطه دررشته های فوق .
۲ـ داشتن صحت مزاج و سلامتی کامل به گواهی پزشك معتمد دستگاه .
۳ـ حداکثر سن ۲۵ سال .
٤ـ نداشتن تضمین مالی‌یا تعهد خدمت‌در هیچیك از سازمانها و موسسات دولتی‌ویا غیر دولتی.
۵ ـ دارابودن شرایط کلی استخدام
٦ ـ سپردن‌تعهدخدمت‌و تضمین‌محضری بمدت حداقل پنج سال خدمت پس‌از پایان دوران‌کارآموزی داوطلبان‌می‌توانندازساعت ۹ الی ۱۱ صبح روزهای شنبه۱٦ لغایت پنجشنبه ۲۱ شهریور ماه ۵۳ با در دست داشتن مدارك زیر شخصا به دفتر مرکزی اجرای فعالیتها و طرحهای عمرانی‌سازمان غله و قند و شکر و چای کشور واقع در خیابان پهلوی نرسیده به سینما آتلانتیك کوچه نعیم ساختمان شماره ٤ وزارت‌تعاون و امور روستا ها مراجعه نمایند .

مدارك ثبت نام

۱ ـ اصل گواهینامه دیپلم متوسطه در رشته های برق از هنرستانهای صنعتی‌و یا دیپلم ریاضی و یك نسخه فتوکپی آن .
۲ ـ اصل گواهینامه عدم سوءپیشینه با تاریخ معتبر .
۳ ـ برك‌پایان‌خدمت نظام‌یا برك‌معافیت‌دائم غیر پزشکی .
٤ـ سه‌برك‌رونوشت‌مصدق‌شناسنامه یا فتوکپی صفحه اول شناسنامه
۵ـ شش قطعه عکس پرسنلی ٤ × ۳
٦ ـ اصل فرم تکمیل شده زیر .

درخواست ثبت نام جهت کارآموزی

اینجانب ..... فرزند .....
دارای شناسنامه شماره ..... صادره از ..... متولد سال .....
در شهرستان ..... دارنده گواهی نامه کامل متوسطه‌دررشته .....
از هنرستان / دبیرستان ..... درخواست ثبت‌نام در دوره کارآموزی رشته تلفن سیلوها
را دارم
آدرس ..... امضاء داوطلب
شماره تلفن .....

دفتر اجرای فعالیتها و طرحهای عمرانی سازمان غله و قندوشکرو چای کشور

دانشگاه تهران

سمپوزیوم بیماریهای پانکراس در مرکز پزشکی پهلوی

بدینوسیله باطلاع همکاران گرامی میرساندکه‌سمپوزیومی درباب بیماریهای پانکراس در آذرماه ۱۳۵۳ درمرکز پزشکی پهلوی دانشگاه تهران تشکیل خواهد شد.

از همکاران ارجمندی که مایلند مطالعات وتجربیات‌خود را در این زمینه در سمپوزیوم مزبور ارائه دهند خواهشمند است که خلاصه موضوع سخنرانی خود را حداکثر تا ۱۵ مهرماه ۱۳۵۳ به‌آدرس مرکز پزشکی پهلوی «کمیته سمینارها» ارسال دارند.

م الف ٦۳۱۸

آگهی مناقصه

دانشگاه ملی ایران اداره امور ۷ کافه تریای دانشکده ها و رستوران استادان این دانشگاه‌را با شرایط زیر بمناقصه میگذارد .

۱ـ کافه تریاها
ـ تهیه انواع ساندویچ گرم و سرد.
ـ تهیه انواع نوشابه‌های غیر الکلی .
ـ تهیه انواع میوه فصل و شیرینی
ـ تهیه نوشیدنیهای گرم .
۲ـ رستوران استادان .
ـ تهیه سه نوع غذای روزانه باسوپ و دسربرای حدود ۱۵۰ نفر طبق نمونه غذائی دانشگاه .
۳ـ هزینه سوخت و آب و برق و تامین محل و تجهیزات بعهده دانشگاه ملی ایران میباشد .
٤ـ پیشنهاد دهندگان‌بایدتا تاریخ ۲۰ر٦ر۱۳۵۳ پیشنهادات خود را با ذکر قیمتو شرایط خود به سازمان مرکزی دانشگاه (اداره کل رفاه دانشجویان) ارسال نمایند.
پیشنهادات واصله ساعت ۱۰ روزشنبه ۲۳ شهریور مورد بررسی‌قرار خواهد گرفت .
۵ـ پیشنهاد دهندگان برای کسب اطلاع بیشتر و بازدید از محلها میتوانند به اداره کل رفاه دانشجویان (واقع در اوین) مراجعه‌نمایند .

دانشگاه ملی ایران

آگهی حراج عمومی

هیئت تصفیه بانك منحله بیمه بازرگانان در حال تصفیه تعداد ٦٦ دستگاه ماشین نوی پرفراژچك‌زنی‌مارك‌بی ماسترساخت امریکا و مقداری اثاثیه نو ومستعمل و اسقاط بانك مزبور را در مقابل وجه نقد از طریق حراج عمومی در ساعت ۹ صبح روز شنبه ۲۳ر٦ر۱۳۵۳ در اداره مرکزی واقع در خیابان شاه بین ۲۰ متری اول و دوم بفروش می رساند پرداخت ۵ درصد حق حراج و هزینه های متعلقه و همچنین تحویل کالای خریداری شده در ظرف ٤ روز بعد از انجام معامله بعهده خریدار است و چنانچه در این مدت برای تحویل کالاو انتقال از انبار بانك اقدام نشود وجوه دریافتی ضبط خواهد شد . حضور در حراج برای عموم‌آزاد است و هیئت تصفیه در رد و یا قبول پیشنهادات مختار می باشد .

هیئت تصفیه‌بانك منحله بیمه بازرگانان در حال تصفیه

استخدام مهندس و نقشه‌کش حرفه‌ای

۱ـ مهندسی نیروی هوائی شاهنشاهی بمنظور خدمت در تهران تعدادی مهندس‌راه و ساختمان ـ مهندس تاسیسات (برق ـ مکانیک ـ تهویه مطبوع) و نقشه‌کش حرفه‌ای دررشته های مختلف (معماری ـ تاسیسات ـ محاسبات) راکه دارای دمسال سابقه‌کار موثر باشند از طریق مصاحبه با حقوق و مزایای مکفی استخدام مینماید.

۲ـ داوطلبین میتوانند همه روزه به‌استثنای پنجشنبه وجمعه‌ازساعت ۷ الی ۱۰ صبح جهت ثبت نام و مصاحبا دردست داشتن مدارک تحصیلی ، سوابق کاروبرگ‌سافی یاخاتمه‌خدمت به دایره کارگزینی غیر نظامیان مهندسی‌نیروی هوائی‌واقع در خیابان فرح‌آباد ژاله ستاد فرماندهی نیروی هوائی شاهنشاهی مراجعه نمایند.

پذیرش هنرجو

هنرستان های هنر های زیبای پسران و دختران برای سال تحصیلی ٥٤ ـ ۵۳ برای تعلیم مواد هنری نقاشی ، مجسمه سازی ، مینیاتور ، هنر های تزئینی و گرافیک هنرجو می پذیرد ، داوطلبانیکه دارای کارنامه سوم‌متوسطه و یاسوم راهنمائی هستند برای کسب‌اطلاعات بیشتر میتوانند تا بیستم شهریور ماه به نشانی شاهرضا پیچ شمیران اول خیابان تنکابن هنرستان هنر های زیبای پسران و خیابان تنکابن کوی بصیرالملک هنرستان هنر های زیبای دختران مراجعه و یا با تلفن های ۳۱۵۵۴۸ و ۹۳۱٦٤ تماس بگیرند .

م الف ۱۱٤۳۲

اطلاعیه وزارت علوم وآموزش‌عالی

بدینوسیله باطلاع کلیه داوطلبان امتحانات تخصص رشته های بالینی پزشکی میرساند که ثبت‌نام از تاریخ بیست‌وسوم شهریور تا ۱۵ مهرماه جاری در کلیه دانشکده‌های پزشکی دانشگاههای کشور انجام خواهد گرفت .

تاریخ برگزاری امتحانات مذکور روز های سه شنبه سی‌ام‌مهر و چهارشنبه اول آبانماه جاری خواهد بود .

محل برگزاری امتحانات بعدا اعلام خواهدشد

م‌الف۱۱۵۳۳

شورای آموزش پزشکی‌و تخصصی

آگهی مناقصه شماره ۳ر۱

نیروی دریائی شاهنشاهی آگهی قبلی در مورد ماشین آلات راکان‌لیکن و ماشین آلات مزبور را از طریق آگهی مناقصه خریداری مینماید.

پیشنهاد دهندگان بامراجعه بنیروی دریائی شاهنشاهی لجستیک (تدارکات فنی) واقع در خیابان عباس‌آباد، نبش خیابان پارک ودریافت برگ شرایط و مشخصات و نمونه پیمان ، پیشنهاد خود را برابر مفاد مندرج در برگ شرایط مناقصه تنظیم وتاساعت ۹ روز ۵۳ر۷ر۱۵ بتدارکات‌فنی نیروی دریائی شاهنشاهی تحویل نمایند.

م‌الف ۱۰۹۰۶

اداره مناقصه‌گذار : نیروی دریائی شاهنشاهی

ژاندارمری کشور
آگهی مناقصه نوبت دوم

شماره ۲۴ـ۳۸ـ۱۴۰۱ تاریخ ۵۳ر۶ر۹

ناحیه ژاندارمری سیستان و بلوچستان حمل مشمولین و مامورین و افراد ژاندارمری و سربازان خود را بشرح زیر :

۱ـ حمل نفرات از زاهدان به شهرستانهای داخل استان سیستان و بلوچستان . و بالعکس .

۲ـ حمل نفرات از زاهدان به شرستانهای خارج از استان‌سیستان و بلوچستان (در داخله کشور) بمناقصه میگذارد پیشنهاد دهندگان میتوانند با مراجعه به پشتیبانی لجستیکی ناحیه ژاندارمری سیستان و بلوچستان واقع در خیابان پهلوی و دریافت برگ شرایط و مشخصات معامله و نمونه پیمان پیشنهاد خود را طبق مفاد مندرج در شرایط معامله تنظیم و حداکثر تا ساعت ۹ صبح روز ۵۳ر۶ر۳۱ بدفتر توزیع ناحیه ژاندارمری سیستان و بلوچستان تسلیم نمایند .

فرماندهی پشتیبانی ولجستیکی ناحیه ژاندارمری سیستان و بلوچستان

سرهنگ کمیلی

آ ـ ۹۱۶۲۴

قابل توجه صاحبان‌کالاو بازرگانان

بعلت عدم ترخیص بموقع ، انبار ها و محوطه های بنادر از کالای تجاری مملوو ناچارا اینگونه کالا رویهم انباشته گردیده که احتمال هرگونه ضرروزیانی بلحاظ آتش سوزی ، فاسد شدن کالا، خسارت ازنظربارندگی برای کالا ها وجود دارد، لذا برای جلوگیری‌از زیانهای احتمالی و جلوگیری از تراکم کالاو کاهش انتظار نوبت کشتی ها در بنادر توصیه میشودکه صاحبان کالا سریعا نسبت به ترخیص و حمل کالای مربوطه اقدام ودرصورت لزوم از مزایای حمل یکسره استفاده نمایند .

م‌الف۱۰۰۴۱

سازمان بنادر وکشتیرانی

شرکت ملی ذوب آهن ایران

آگهی مناقصه شماره ۵۳ر۵۳

ذوب آهن آریامهر ۹سری یونی پرژرشامل الکترو پمپ باشیرهای تنظیم کننده و سایر متعلقات و لوازم‌ازتیپ SND-2-3Ki کارخانه هارلندیاتیپ H2-07 شیکاگو یا مشابه را از طریق مناقصه عمومی خریداری مینماید . داوطلبین شرکت درمناقصه میتوانند برای‌دریافت برگ شرایط و مشخصات بدفتر تدارکات‌ذوب‌آهن آریامهر واقع در ۴۵ کیلومتری جاده اصفهان ـ شهر کردمراجعه و پیشنهاد خود را براساس مفاد مندرج در برگ شرایط و صورت ریز مشخصات و سایر مدارک مناقصه تنظیم و بانضمام رسید پرداخت‌وجه نقدبه صندوق ذوب‌آهن آریامهر یا سپرده بانکی بحساب جاری شماره ۹۰۵۰۳ بانک ملی ایران شعبه اصفهان یاضمانت‌نامه بانکی به مبلغ ۵٪ جمع مبلغ پیشنهادی همراه برگ شرایط و مشخصات با قید قبولی امضاء نموده و در دو پاکت لاک‌ومهر شده با ذکر شماره آگهی مناقصه تا ساعت ۹ صبح روز ۵۳ر۶ر۱۸ بدبیرخانه ذوب‌آهن آریامهر تسلیم نماید .

پیشنهادات واصله در ساعت ۱۰ همانروز در قسمت تدارکات ذوب آهن آریامهر باز و قرائت خواهد شد .

مدت تحویل در حد اقل زمان ممکنه است که می‌بایستی در برگ پیشنهاد قید گردد ، محل تحویل انبار ذوب آهن آریامهر میباشد.

حضور پیشنهاد دهندگان یا نمایندگان آنها درجلسه مناقصه آزاد و سایر شرایط در برگ شرایط مندرج میباشد .

سرپرست کل عملیات ذوب‌آهن آریامهر

آگهی شهرداری سراب

در اجرای ماده ۵۰ آئین‌نامه اجرای تبصره ۲ماده ۱۶ قانون نوسازی و عمران شهری باطلاع عموم صاحبان املاک و متولیان موقوفمجات و غیره میرساند که برابر نقشه و فهرست ارزیابی مصوب انجمن‌شهر که باستناد اختیارات حاصله از وزارت کشور طی مرقومه شماره ۲۵۱۴۷ ـ ۱۸ر۵ر۵۳ به تائید مقام استانداری آذربایجان شرقی رسیده است مقداری عرصه و اعیان ۱ـ ساختمان پمپ بنزین ۲ـ خانه های سازمانی ۳ـ دبیرستان پهلوی ۴ـ بیمارستان شیر و خورشید ۵ـ کارخانه موزائیک سازی ۶ـ زمین مزروعی غلامرضا عاشری ۷ـ زمین مزروعی احمد ملکی و شرکاء ۸ـ گورستان متروکه ۹ـ هنرستان کشاورزی ۱۰ـ باغ آقای احد معینی و شرکا در مسیر توسعه امتداد خیابان پهلوی (از میدان یادبود بطرف اردبیل قرار گرفته) ۱ـ تاریخ شروع طرح سه ماه از تاریخ انتشار اولین آگهی و با رعایت ۲ ماه مهلت مقرر در قانون درتاریخ دهم اسفند ماه ۱۳۵۳ و مدت اجرای طرح از تاریخ فوق یکماه تمام میباشد .

۲ـ تاریخ شروع مهلت اعتراض از تاریخ انتشار نوبت اول آگهی تا دو ماه خواهد بود .

۳ـ محل قبول اعتراض دبیرخانه شهرداری سراب واقع درسراب خیابان پهلوی .

۴ـ مفاد فهرست جامع ارزیابی در محل شهرداری برای ملاحظه عموم الصاق شده است .

۵ـ متعرض مکلف است در ذیل برگ اعتراض نشانی کامل وروشن خود را بنویسد .

از عموم صاحبان املاک و متولیان‌و متصدیان موقوفه یانمایندگان قانونی آنها خواهشمند است برای روشن شدن وضع ملاک خود به شهرداری مراجعه فرمایند ضمنا برای مزید اطلاع صاحبان املاک و مستغلات اشعار میدارد که متعرضین به ارزیابی املاک میتوانند از تاریخ انتشار اولین آگهی اعتراض خود در مدت ۲ ماه بدفتر شهرداری تسلیم و رسید اخذ نمایند .

شهردار سراب ـ رهبر

آ ـ ۹۱۵۹۵

اطلاعیه‌مرکز آزمون‌شناسی درباره‌مسابقه‌ورودی‌دانشکده تکنولوژی‌دانشگاه آذرابادگان

مرکز آزمون شناسی برای تحصیل در رشته های تکنولوژی دانشگاه آذرابادگان در سال تحصیلی ۵۴ـ۵۳ از میان دارندگان گواهینامه فوق دیپلم از انستیتوهای تکنولوژی ومدارس عالی فنی دوساله که برنامه آنها به تصویب وزارت علوم وآموزش عالی رسیده باشد ۳۲۲ دانشجو بشرح جدول زیر انتخاب میکند :

ردیف رشته تحصیلی	انواع فوق دیپلم مورد پذیرش	ظرفیت	شهریه برای هرواحد
۱ـ راه‌سازی	راه‌وساختمان ،راه سازی،ساختمان سازی	۴۶	۱۰۰۰ ریال
۲ـ ساختمان	راه‌و ساختمان ، معماری،ساختمان های فلزی.	۴۶	۱۰۰۰ ریال
۳ـ کارهای آبی	راه‌و ساختمان ، مکانیک خاک و آبیاری آب شناسی، آب	۴۶	۱۰۰۰ ریال
۴ـ مکانیک	مکنیک ، اتومکانیک ،تاسیسات فولادی،ماشیبهای کشاورزی،تهویه و تبرید، تاسیسات سیلو ها ، تاسیسات حرارتی ، فلزکاری ، صنایع‌فلزی، مکانیک‌ماشین الات مدل سازی صنعتی ، ماشین‌سازی	۴۶	۱۰۰۰ ریال
۵ـ تولیدات صنعتی	مکانیک،تاسیسات‌فولادی،تاسیسات سیلو ها ،نقشه کشی و طراحی صنعتی ، فلزکاری ، صنایع‌فلزی، اتومکانیک. مدل سازی صنعتی، ماشین سازی.	۴۶	۱۰۰۰ ریال
۶ـ الکترونیک	الکترونیک ، برق، الکتروتکنیک ، ارتباطات و مخابرات.	۴۶	۱۰۰۰ ریال
۷ـ الکروتکنیک	الکتروتکنیک ، برق، الکترونیک، ارتباطات و مخابرات	۴۶	۱۰۰۰ ریال

شرایط اختصاصی

۱ـ هر داوطلب باتوجه به نوع فوق‌دیپلم مورد پذیرش فقط یکی‌ازرشته‌های تحصیلی رامیتواند انتخاب‌ودر برگ درخواست‌قید کند.
۲ـ ثبت‌نام پذیرفته‌شدگان منوط به‌ارائه کواهی ۲ سال سابقه کاریس‌از اخذ مدرک فوق‌دیپلم دررشته مربوط خواهدبود.
۳ـ به فارغ‌التحصیلان پس‌ازگذراندن برنامه آموزش دانشنامه مهندسی عملی درسطح‌لیسانس داده‌خواهدشد.
۴ـ هر دانشجو میتواند حداقل ۸واحد وحداکثر ۱۴واحد درهر نیمسال‌تحصیلی انتخاب وتحصیل کند.
۵ـ دروس دانشکده تکنولوژی ازساعت ۱۷ونیم شروع میشود.
۶ـ حداقل مدت تحصیل برای پذیرفته‌شدگان این دوره«مهندس عملی» چهارسال‌است.
۷ـ زبان‌خارجی دورا ن‌تحصیل ومسابقه‌ورودی انگلیسی،فرانسه، آلمانی،است.
۸ـ داوطلبان باید دارای برگ‌معافیت دائم یادفترچه خاتمه خدمت از نظام وظیفه باشند.
داوطلبان زن‌با ارائه موافقت‌نامه خدمات اجتمعی زنان نیز میتوانند‌ثبت‌نام‌کنند.
۹ـ داوطلبانی‌پذیرفته خواهندشد که با دارابودن سایر شرایط نمرات آنان درهوش‌و استعداد فنی ازمیانگین کل‌امتحان دهندگان‌در آن‌رشته بالاتر باشد.

مواد امتحانی عمومی (درسطح دیپلم)

ـ هوش و استعداد فنی	با ضریب ۳
ـ زبان فارسی وشناخت فرهنگ ملی ومسایل ایران	با ضریب ۱
ـ زبان خارجی (انگلیسی ،فرانسه ،آلمانی)	با ضریب ۱
ـ ریاضیات	با ضریب ۲
ـ فیزیک و مکانیک	با ضریب ۱

مواد امتحانی اختصاصی (درسطح فوق دیپلم) باضریب۲

ـ راه سازی : راهسازی ،مقاومت مصالح ،مکانیک خاک
ـ ساختمان : ساختمانهای فلزی ، مقاومت مصالح ،بتون آرمه
ـ کار های آبی: هیدرولیک ،نقشه برداری ، مکانیک خاک
ـ مکانیک : ترمودینامیک ، ماشینهای حرارتی ، مقاومت مصالح ،اجزاء ماشین
ـ تولیدات صنعتی ،تکنولوژی ،مقاومت مصالح ،اجزاء ماشین
ـ الکترونیک : الکترونیک عمومی ، مکانیک صنعتی ، شبکه های الکترونیک
ـ الکتروتکنیک :ماشینهای مولد نیرو،الکتریسته صنعتی، مکانیک صنعتی

ثبت نام

داوطلبان برای ثبت‌نام باید برگ‌درخواست مندرج دراین اطلاعیه راتکمیل کرده‌همراه بامدارک‌خواسته‌شده حداکثر تاتاریخ۵۳ر۶ر۲۰ با پست سفارشی.

به نشانی تهران خیابان آبان جنوبی پلاک ۹۴ ارسال دارند

(مدارک ثبت‌نام منحصرا ازطریق پست‌سفارشی دریافت میشود.)
به‌مدارک ناقص‌ومدارکی که‌پس‌از تاریخ مذکور به پست تحویل شود ترتیب‌اثر داده نخواهدشد.

توزیع کارت

کارتهای ورودی داوطلبان درتاریخ ۳و۴مهرماه ۵۳ در دانشگاه آذرآبادگان توزیع میشود.
ساعت‌و محل اجرای امتحان درروز توزیع کارت به‌اطلاع‌داوطلبان خواهدرسید.

مرکز آزمون‌شناسی

(این برگ درخواست را با کمال دقت تکمیل و مدارک‌لازم رابه آن‌ضمیمه کنیدبه درخواست‌های ناقص‌به هیچوجه ترتیب اثر داده نخواهد شد .

اینجانب : نام خانوادگی ... نام ... شماره شناسنامه ...

صادره از ... ودارای گواهی نامه دیپلم کامل متوسطه در رشته ...

وفوق دیپلم در رشته ... و۲سال سابقه کار پس از دریافت فوق دیپلم داوطلب شرکت‌درمسابقه‌ورودی رشته

راه سازی	ساختمان	کار های آبی
مکانیک	تولیدات صنعتی	الکترونیک

الکتروتکنیک | دانشکده تکنولوژی دانشگاه آذرابادگان هستم . زبان‌خارجی که امتحان خواهم داد . انگلیسی | فرانسه | آلمانی | می باشد همراه

این برگ مدارک زیر را ارسال میدارم .

رسیدبانک ملی‌ایران‌بابت‌پرداخت مبلغ ۵۰۰ ریال بحساب شماره ۷۴۸ در بانک مرکزی ایران

ـ چهار قطعه عکس ۴ × ۶ که مشخصات خود را پشت یکایک آنها نوشته‌ام .
ـ فتوکپی کامل وخوانای شناسنامه
ـ فتوکپی فوق‌دیپلم‌ودیپلم کامل‌متوسطه

نشانی : شهر ... خیابان ... کوچه ...
پلاک ... تلفن ... تاریخ ...

امضاء داوطلب

تذکر : وجه ثبت‌نام و مدارک ارسالی به هیچ عنوان مسترد نمی شود .
روی پاکت نوشته شود مربوط به مسابقه ورودی دانشکده تکنولوژی‌دانشگاه آذرابادگان .
م الف ۱۰۶۵۳

تلاش های نفتی

بقیه از صفحه ۶

مطبوعاتی وی عنوان شد . جواب فورد : «اقدامات کوتاه مدت از طرف کشور های مصرف کننده نفت و اقدامات دراز مدت در چارچوب «پروژه استقلال» بود . (پروژه استقلال عنوان برنامه جاه طلبانه‌ای است که دولت امریکا برای بی‌نیاز کردن خوداز وابستگی به کشورهای صادر کننده نفت از قبیل ممالک عضو اوپک طراحی کرده‌است).

در شرایط کنونی آنچه که جالب توجه تر بنظر میرسد اقدامات کوتاه مدتی است که رئیس جمهور امریکا به ان اشاره کرده است در اینجا ناچاریم یادآوری کنیم که تاریخ همکاریهای بین‌المللی میان کشورهای صنعتی مصرفکننده نفت تاکنون چندان امیدوار کننده‌نبوده‌است. با اینحال‌شواهدی که اخیرا بدست آمده است نشان میدهدکه اجبار و احتیاج محض کشورهای یاد شده را مجبور کرده است که اندک اندک‌گرایش در جهت‌هماهنگ‌کردن‌سیاست های‌نفتی‌شان با یکدیگر ابراز کنند . بیش از یکسال‌پیش عمده‌ترین کشورهای صنعتی مصرف کننده دنیای غیر کمونیست بمنظور مشترکی برای مختل شدن جریان صدور نفت ممالک تولید کننده بطرف کشور های مصرف کننده پیدا کنند .

این مذاکرات هنگامیکه‌در ماه نوامبر۱۹۷۳ مقررات تحریم فروش نفت از جانب اعراب به امریکا و برخی دیگر از ممالک‌صنعتی باختری به مرحله اجرا درآمد عملا بمجایی نرسید . در فوریه گذشته وقتی که امریکا ۱۲ کشور دیگر صنعتی‌جهان‌غیر کمونیست را دعوت کرد تا در کنفرانس نفتی‌واشنگتن جوابی برای تعرض نفتی اعراب جستجو کنند ، فراموش نشدنی‌ترین نتیجه‌ای که از این کنفرانس گرفته شدامتناع پرسروصدای دولت فرانسه از شرکت جستن در هرنوع اقدامات نفتی مشترک از طرف کشور های صنعتی و باختری بود. باوجود این ۱۲ کشور دیگری که در کنفرانس واشنگتن شرکت داشتند یک گروه هماهنگی سیاست های انرژی بوجود آوردند که تاکنون‌گاه‌و بیگاه جلسات خود را در بروکسل تشکیل داده است .

اطلاعیه‌مرکز آزمون‌شناسی درباره‌مسابقه‌ورودی‌مدرسه‌عالی تکنولوژی‌سمنان

مرکزآزمون شناسی برای دوره ۲ ساله فوق‌دیپلم مدرسه عالی تکنولوژی ، عده‌ای دیپلمه طبیعی ، ریاضی ، هنرستانهای صنعتی ، هنرستان نساجی و رشته‌ای از طریق امتحان و مسابقه به شرح زیرانتخاب می‌کند:

تکنولوژی الکترونیک	۵۰
تکنولوژی مکانیک	۵۰
تکنولوژی وسا ئل نقلیه	۱۰۰
تکنولوژی دستگاههای تهویه	۱۰۰
تکنولوژی نساجی وریسندگی وبافندگی	۵۰
تکنولوژی رنگرزی ـ طراحی چیت‌سازی	۵۰
طراحی صنعتی	۵۰

شرایط اختصاصی :

۱ ـ حق‌التعلیم سالانه چهل هزار ریال است‌که طبق مصوبات وزارت علوم و آموزش عالی دریافت می شود .
۲ ـ مدرسه عالی تکنولوژی سمنان از نظرتخفیف حق‌التعلیم ، مسکن ، غذای گرم تعهدی ندارد .
۳ ـ زبان خارجی دوران تحصیل و مسابقه‌ورودی انگلیسی است .
۴ ـ هر داوطلب می تواند یکی از رشته‌های تحصیلی را انتخاب و در برگ درخواست اعلام کند .
۵ ـ چهل درصد ظرفیت های فوق‌الذکر ازپذیرفته شدگانی انتخاب خواهد شد که دیپلم خود را از یکی از دبیرستان های فرمانداری کل‌سمنان دریافت کرده باشند .

مواد امتحان :

ـ زبان فارسی و شناخت فرهنگ ملی ومسائل ایران ـ زبان انگلیسی ـ هوش واستعداد تحصیلی ـ ریاضیات فیزیک و مکانیک .

ثبت‌نام :

داوطلبان برای ثبت نام باید برگ درخواست ذیل این اطلاعیه را تکمیل کرده با مدارک خواسته شده حداکثر تا تاریخ ۵۳ر۶ر۲۰ بوسیله پست‌سفارشی به نشانی تهران ـ مرکز آزمون شناسی ارسال دارند (مدارک ثبت نام منحصرا از طریق‌پست سفارشی دریافت می شود) به مدارکی که پس از تاریخ مذکور به پست تحویل شود ترتیب اثر داده نخواهد شد .

توزیع کارتهای ورودی :

کارت های ورودی در تاریخ ۵۳ر۶ر۳۰ درمرکز آزمون شناسی واقع در خیابان آبان جنوبی پلاک ۹۴ توزیع خواهد شد .

محل و ساعت امتحان در روز توزیع کارت‌به اطلاع داوطلبان خواهد رسید .

۳۵ مرکز آزمون شناسی

تذکر: درتکمیل این برگ وارسال مدارک دقت کامل بکاربرید زیرا به مدارک ناقص یا مدارکی که بعد از مهلت مقرر ارسال شده باشد به هیچوجه ترتیب اثرداده نخواهد شد .

اینجانب : نام خانوادگی ... نام ...
دارای شناسنامه شماره ... صادره از ... ودیپلم کامل ...
متوسطه رشته ... داوطلب شرکت در مسابقهٔ ورودی مدرسهٔ عالی تکنولوژی سمنان در رشته :

تکنولوژی الکترونیک	تکنولوژی مکانیک	تکنولوژی وسائل‌نقلیه
تکنولوژی دستگاههای تهویه	تکنولوژی نساجی و ریسندگی وبافندگی	
طراحی صنعتی	تکنولوژی رنگرزی ـ طراحی چیت سازی	

هستم و همراه این برگ مدارک زیررا ارسال میدارم :
ـ فتوکپی مدرک تحصیلی ششم متوسطه ـ فتوکپی کامل وخوانای شناسنامه ـ چهارقطعه عکس ۴ × ۶ ـ قبض پرداخت مبلغ ... ریال بابت‌حساب شماره ۷۴۸ بانک مرکزی ایران به یکی از شعب بانک ملی ایران .

نشانی شهر ... خیابان ... کوچه ... پلاک ...
تلفن ... تاریخ ... امضاء ...

تذکر: وجه ثبت نام و مدارک ارسالی به هیچ عنوان مسترد نمیشود .
روی پاکت نوشته شود مربوط به مسابقهٔ ورودی مدرسهٔ عالی تکنولوژی سمنان .
م‌الف ۱۱۶۱۲

تعریض خیابان شاهپورابتدااز اول میدان کورش کبیر تااول امیرآباد بطول یکصدمتر

شهرداری کرمانشاه دراجرای‌مواد۵و۶ آئین‌نامه اجرائی وتبصره ۲ماده۱۶ قانون نوسازی و عمران شهری اجرای‌طرح تعریض خیابان شاهپور را از اول خیابان‌کورش کبیر تا اول امیراباد از ۲۱ متر به ۳۵ متر و باستناد ماده ۲۴ قانون‌نوسازی بمنظورهم‌آهنگی‌مستغلات‌طرفین خیابان مزبور علاوه بر مفادی که در اجرای طرح تعریض در دو طرف جزء تعریض خیابان می شود از هرطرف بعمق ۱۰ متر بیشتر خریداری میشودو مراتب را بدینوسیله‌باطلاع مالکان‌عرصه واعیان مسیر طرح میرساندمفادفهرست جامع و خصوصیات املاک واقع در مسیر وارزیابی آنها ضمن آگهی در لوحه مخصوصی در شهرداری نصب والصاق خواهد شد مبلغ کل غرامت که میباید پرداخت گردد ۸۷۹۳۱۲۰ ریال است و با مستاجران مسیر طرح طبق توافقی که باآنان گردیده عمل خواهد شد اشخاصی که بارزیابی‌ملک‌خودمعترضند می توانند از تاریخ نشر اولین آگهی در روزنامه های کثیر الانتشار و محلی ظرف مدت دو ماه اعتراض خود را با تعیین محل اقامت ونشانی کامل بدایره فنی شهرداری تسلیم نمایند طرح از تاریخ انتشار آگهی بعد از دو ماه‌شروع وبمدت تقریبی خاتمه کار ۴ ماه خواهد بود این آگهی در ۳ نوبت بفاصله یك هفته منتشر و نتیجه ارزیابی هر ملك وسیله پست سفارشی بمالك اعلام میگردد .

شهردار کرمانشاه ـ اسعدیان

اطلاعیه مرکز آزمون شناسی

درباره پذیرفته‌شدگان مدرسه عالی ریاضیات و مدیریت اقتصادی کرج

پذیرفته شدگانی که اسامی آنان در این اطلاعیه درج گردیده باید در روز های ۲۳ و ۲۴ و در صورت لزوم افراد ذخیره در روز ۲۵ شهریور ۵۳ از ساعت ۸ تا ۱۲ صبح و ۴ تا ۶ بعد از ظهر برای ثبت نام بمدرسه عالی مذکور واقع در کرج میدان جهان‌چیت مراجعه فرمایند .

اسامی قبول شدگان مدرسه عالی ریاضیات ومدیریت اقتصادی کرج ـ ریاضیات

ردیف ـ نام‌خانوادگی ونام	شماره‌شناسنامه
۱ـ احمدی علامحسین	۲۴۷۳
۲ـ ایمانی نژاد احمد	۳
۳ـ رازفی محمدحسین	۱۲۹۱
۴ـ رضاخواه حسین	۴۶۴
۵ـ علی‌بیدبوسیف‌اله	۱
۶ـ طیبی عباس	۶۵
۷ـ کندری‌اردشیر	۲۰۷
۸ـ خسروانی زاده غلامرضا	۱۷۵۸
۹ـ میرو کیلی محمدعلی	۲۳۶۳
۱۰ـ شرافت ناصری محمدجعفر	۱۱
۱۱ـ عسگریان حمید	۱۶۹
۱۲ـ قندیار مسعود	۳۲۲
۱۳ـ صادقیان جاوید	۱۳۰
۱۴ـ اوراهی‌زاده سیروس	۶۷۰
۱۵ـ زهرایی صفر سیدجتبی	۵۳۶۸۸
۱۶ـ مهرداد فرید	۴۳۴
۱۷ـ خوصی‌بهروز	۲۲
۱۸ـ نادری حد کیان مهدی	۲۷۵
۱۹ـ ابراهیمیان قشلاق‌ارمیك	۲۶۲۹
۲۰ـ مددی داود	۲۶
۲۱ـ خدیوی‌محمدرضا	۳۹۴
۲۲ـ پرنده فرزین	۳۲۰
۲۳ـ کردیز حسن	۳۱۷
۲۴ـ نیکجو تیمور	۶۳
۲۵ـ سنعه‌ن‌زاده حسین	۱۴۱
۲۶ـ سلامی‌منصور	۲۳۴۳
۲۷ـ کثیری حسین	۱۸
۲۸ـ حسین‌زاده نسامی رحیم	۱۳۱۲
۲۹ـ کردستانچی محمدرضا	۲۳۸
۳۰ـ دادبین محمدعلی	۲۶۹
۳۱ـ امیرحسینی‌سیدهمایون	۱۸۹۴
۳۲ـ قشلاقی ذدر	۲۲
۳۳ـ اخون صادقی غلامعلی	۳۱۱
۳۴ـ غیائی‌مسعود	۱۱۲۷
۳۵ـ رنجانی بوند	۲۴
۳۶ـ صادق خانجانی محمدهادی	۱۳۲۰
۳۷ـ ستاری مهدی	۱۳۸
۳۸ـ نصرالهی احمد	۱
۳۹ـ امینی‌مصطفی	۳۱۲
۴۰ـ حلیمی برومند فرامرز	۲۹۰
۴۱ـ متین‌ازاد محمود	۲۰۲۴
۴۲ـ جعفری محمدمهدی	۵۳
۴۳ـ کتیرایی علی	۲۵۲
۴۴ـ مرتجی محمدمهدی	۳۷۷
۴۵ـ جمشیدی محمود	۵۵۷
۴۶ـ جززمردیان‌فرهاد	۸۳۷
۴۷ـ حاجیانی حمیدرضا	۹۸۴
۴۸ـ حجاری اصل نعمت	۲۴۲
۴۹ـ ایزدی جمال	۱۰۳۰
۵۰ـ سیدعلاقه‌بند سید محمدرضا	۳۷۹
۵۱ـ امین مهدی	۳۳
۵۲ـ حدادلاریجانی نصرت‌الله	۱۳۴۹۴
۵۳ـ میر سعیدی سیدعلی	۴۳
۵۴ـ ایرانی نعمت‌آباد عباسعلی	۷۰۶
۵۵ـ پوستچی رضا	۴۳۹۰۸
۵۶ـ نصیری ویدا	۴۶۹
۵۷ـ کلانتر چهوکی حسن	۸۲۳
۵۸ـ سلحشوری شوشی‌کشته محمدعلی	۱۵۸
۵۹ـ حواجوی محمد	۱۹۸
۶۰ـ زمانی محمد جعفر	۱۳
۶۱ـ سالمی‌خسرو	۵۸۳
۶۲ـ میسافیان حمیدرضا	۵۲۴۵۴
۶۳ـ محبوب‌تبریز	۱۰۰
۶۴ـ خوراشاهی سید سعید	۱۰
۶۵ـ تهجدی عباس	۶۸۱
۶۶ـ فندی مسعود	۱۵۱۲
۶۷ـ جوانبخت‌سامانی محمود	۴۷۸
۶۸ـ سیف سید محمدحسین	۲۰۵
۶۹ـ فیری علی‌اکبر	۲۵۳۰
۷۰ـ رجبزاده هشجینی بهرام	۷۸۰
۷۱ـ رحمت‌سمیعی اسمعیل	۱۸۱
۷۲ـ نیکنام حسین	۱۴۷
۷۳ـ طحانی بیدمشکی حسین	۲۱
۷۴ـ مصباحی بیدگلی سید محمدحسین	۴۴
۷۵ـ سورنچی کاشانی جواد	۱۸۸۸
۷۶ـ شجیع مرادی محمدرضا	۱۳۵۱
۷۷ـ پژوهش شیرین	۱۲۹۲
۷۸ـ هادیان دهکردی محمود	۶۵۴
۷۹ـ بنی‌احمد سیداحمد	۱۵۸۵
۸۰ـ نظم‌آرا منصور	۹۹
۸۱ـ سلیمی پرویز	۴۷۰
۸۲ـ ازوجی شاهرخ	۶۰۵
۸۳ـ دیودل رضا	۱۸۳۸
۸۴ـ تیمنك‌فرزان	۱۸۲
۸۵ـ نمازی قمصری حسین	۱۸۷۴
۸۶ـ فتح‌الله‌نژاد اصل غلامحسین	۳۶۹
۸۷ـ فرجی نجارکلایی محمدرضا	۳۹۲
۸۸ـ جوادی علی‌اصغر	۵۳۵
۸۹ـ جواهرنشان مجتبی	۹۲۸
۹۰ـ حسین مردی اسمعیل	۱۹
۹۱ـ عنافجه بهرام	۳۷۹
۹۲ـ خادم‌فینی‌محمدتقی	۱۳۶۳
۹۳ـ شهیدزاده کوهبنانی امین	۱۸۷
۹۴ـ هنرمندیان بهمن	۷۰۸
۹۵ـ اخام‌زاده فیروز	۸۱
۹۶ـ اشعری استانی عبدالسعید	۲۸۰
۹۷ـ غضنفری کمال	۲۷۵
۹۸ـ موسوی‌زاده میرهدایت	۱۹۲۹
۹۹ـ رادمهر امیر	۱۸۸۳
۱۰۰ـ زبان‌دان غلامرضا	۶۸

ذخیره های مدرسه عالی ریاضیات و مدیریت اقتصادی کرج ـ ریاضیات

ردیف ـ نام‌خانوادگی ونام	شماره‌شناسنامه
۱ـ نرابی سید عباسعلی	۲۶۲
۲ـ خدمتگذار رضا	۴۲۹۵۲
۳ـ ملک‌نژاد یزدی‌مهدی	۳۲۷
۴ـ گلزار فاطمه	۱۷۴۰
۵ـ رهانجام عاصف	۱۸۵۷
۶ـ موسایی افضلی علی	۳۷۲۸
۷ـ فاضل ولی‌پور محمدهاشم	۶۲۵
۸ـ میرعباس‌زاده کاوس	۱۱۶۰
۹ـ متوسل مهدی	۲۴۷۴۲
۱۰ـ نورامین علیرضا	۵۶۳۲
۱۱ـ اسلامی بلقیس‌آبادرسول	۲۰۵۹
۱۲ـ امین‌پور مهری	۶۰۱
۱۳ـ کنعانی هندیجانی ملک‌منصور	۵۰
۱۴ـ شاه محمد محمد	۱۷۲۷
۱۵ـ عالم‌زاده محمد حسن	۹۸۳
۱۶ـ دانیی مصطفی	۱۱۱۸
۱۷ـ آیت‌اله رفسنجانی محمود	۵۴۷
۱۸ـ آهی محمد	۱۳۱۰
۱۹ـ کریاسی حسین	۲۶۰۲
۲۰ـ دانشمندی شهرام	۱۰۰۵
۲۱ـ یزدانی بهرام	۲۸۹
۲۲ـ اصلانی طایمه محمد	۴۹۳۸۱
۲۳ـ امینی محمدحسن	۱۲۰۳
۲۴ـ طاهری فرشته	۴۳۵
۲۵ـ مرزه حاجی آقایی محسن	۶۰۳
۲۶ـ طبیی سرشکی محسن	۱۱۹۰
۲۷ـ فیضی مرتضی	۲۶۹۶
۲۸ـ معافی پرویز	۲۳۴
۲۹ـ برومند مهرداد	۱۵۴۲
۳۰ـ بی‌زاده محمد مسعود	۱۱۸۱
۳۱ـ فدسی سید مجید	۱۹۱۳
۳۲ـ حاجی عباسی علی	۴۸۸۹۳
۳۳ـ گریگوریانس تازه‌کندی لیون	۲۴۷
۳۴ـ تجددعلی‌زاده اسماعیل	۳۳۵۲
۳۵ـ خرمی فریبا	۶۳۳۲۸
۳۶ـ صالح‌آبادی قربانعلی	۵۶۳
۳۷ـ جاهدی عبدالحسین	۴۵۶
۳۸ـ گل‌نبی‌جواد	۱
۳۹ـ دوستانی مجید	۱۸۶۸
۴۰ـ جزایری جونقانی سید مجید	۸
۴۱ـ خلیلی‌بهروز	۱۴۷۰
۴۲ـ پشم فروش علی	۹۷۷
۴۳ـ سمیعی محمدمهدی	۱۰۰
۴۴ـ احمدی‌ونهری رمضان	۹۸
۴۵ـ نجمی علی‌اکبر	۱۰۹۵
۴۶ـ حدادی علینقی	۸۹۲
۴۷ـ رفیعی مسعود	۲
۴۸ـ کریم حدیثی‌علی	۳۹۰
۴۹ـ فرجی‌علیرضا	۹۳۷
۵۰ـ حمزه محمد	۱۱۰۴
۵۱ـ غفاری مقدم مرتضی	۲۷۷۷
۵۲ـ الهیاری جعفر	۳۴۰
۵۳ـ دارایی گلشنی ایران علی‌محمد	۴۲۸
۵۴ـ محمد امینی داود	۹۳۲۸
۵۵ـ مرتضوی ایزدی میرمحمدباقر	۶۵۴
۵۶ـ عسکری زیارت‌حسن	۷
۵۷ـ زرینه علیرضا	۲۱۸
۵۸ـ طاهباز توکلی حمید	۴۰۳
۵۹ـ سید رضازاددلالی سید کاظم	۶۰۶۰۹
۶۰ـ صمیمی بارفروشی محمد سعید	۱۱۷
۶۱ـ باباکی علیرضا	۲۰۰۶
۶۲ـ قدرت‌آبادی محمد	۴۴۸۰
۶۳ـ عسکری امیرحسین	۹۹
۶۴ـ اربابی بهین	۲۵
۶۵ـ امجدی سیدعلی محمد	۲۰۴۹
۶۶ـ ابرویی هوشنگ	۲۴۰۱
۶۷ـ محبی منوچهر	۱۰۰۸۸۳
۶۸ـ آقا محمدی مصطفی	۴۳۰
۶۹ـ شالدوزی نوبری جعفر	۳۹۳
۷۰ـ شهبندیان بیژن	۴۹۰۲۷
۷۱ـ غلامی اقدس	۵۶
۷۲ـ میرزایی پرویز	۱۶۵
۷۳ـ لاریجانی عنایت	۱۱
۷۴ـ شبرو شهاب	۱۱۴
۷۵ـ برادر وصی‌زاده ساعد	۴۴۷
۷۶ـ بی‌ظلم محمد رضا	۱۸۳
۷۷ـ وکیلی زارچ علیرضا	۳۱۹۰
۷۸ـ جویاردکانی حسن	۳۱۵
۷۹ـ سید عبدالله تهرانی سید کاظم	۳۷۲۵
۸۰ـ نامور عنایت‌اله	۶۴
۸۱ـ تسکین دوست محمد نقی	۵۰۹
۸۲ـ سلیمانی شاهرخ	۱۲۳
۸۳ـ کاشفی محمد	۱۵۸۵
۸۴ـ سپانلو محمد رضا	۴۵۵
۸۵ـ آل‌آقا محسن	۶۳
۸۶ـ عراقی میرناصر	۱۲۰
۸۷ـ معتمدی محمد باقر	۱۱۰
۸۸ـ پریرخ محمد	۸۹
۸۹ـ مهدی‌زاده میاندهی محمد مهدی	۱۱۵۶
۹۰ـ ابراهیمی میلانی ابراهیم	۱۴۱۴
۹۱ـ گل‌تپه علی‌اکبر	۳۵۱
۹۲ـ تفته بدری	۱۵
۹۳ـ اسدی‌پوجانی ابوالقاسم	۴۴۷
۹۴ـ بوچالی صفیعی حسین	۱۱۰
۹۵ـ کندری لاله	۵۵۷
۹۶ـ نعلبند عباسی مرتضی	۱۲۲۲
۹۷ـ فروغ محمود	۲۵۴۲
۹۸ـ منزهیان عبداله	۹۴۸
۹۹ـ عاضدی عبدالمحمد	۱۶۶
۱۰۰ـ وزیری بهروز	۱۹۵۹

قبول شدگان مدرسه عالی ریاضیات و مدیریت اقتصادی کرج ـ مدیریت اقتصادی

ردیف ـ نام‌خانوادگی ونام	شماره‌شناسنامه
۱ـ نقشینه محمد باقر	۲۵۳
۲ـ نوری مهدی	۳۱
۳ـ سیونی کورش	۱۰۹
۴ـ میرزا بابای مستوفی حسین	۱۴۵۶
۵ـ کریم محمدحسن	۱۶۰۵
۶ـ جعفری داود	۴۲۴۹۳
۷ـ افشار حسنی‌فرزاد	۱۳۸۴
۸ـ خایف احمدعلی	۹۹۲
۹ـ راکیان سده احمد	۱۰۲۲۴
۱۰ـ رسولی قاضی کلایه مسعود	۲۴۷
۱۱ـ ولوی علی محمد	۱۴۴
۱۲ـ بسنده حسن	۷۶۳۹۸
۱۳ـ طلوع گلزاری حمیدرضا	۹۷۲
۱۴ـ زرریزبهروز	۱۹۸
۱۵ـ اکبری اردیموسی جعفر	۴۹
۱۶ـ عیسی سیانبیدی ابراهیم	۷۷۸
۱۷ـ سیدی کمجانی سید جواد	۲۳۵۲
۱۸ـ قدیمی غلامحسین	۵۴۷
۱۹ـ دیانت فضل‌اله	۱۹۲
۲۰ـ مرشد زاده طهرانی محمد باقر	۱۳۷۶
۲۱ـ قبادی محمود	۱۳۴۰
۲۲ـ رجایی محسن	۱۰۲۳
۲۳ـ فهیمی عبداله سیاوش	۴۲۷
۲۴ـ جعفری نخجوانی ناصر	۶۷۳
۲۵ـ طباطبایی ارانی سید تقی	۱۲۰
۲۶ـ گیویان کرمانی محمد	۱۵۸۷
۲۷ـ الوندی مسعود	۳۶۳
۲۸ـ سرفراز محمد رضا	۲۰۴۷
۲۹ـ رادانشار محمد رحیم	۵۲۷
۳۰ـ رستمیان علیرضا	۱۷۷۷۷
۳۱ـ الحقی بیات طاهر	۷۵۰۸
۳۲ـ یوسفیان نورایر	۱۲۵۲
۳۳ـ صفایی محمد رضا	۱۳۹
۳۴ـ آشوری یعقوب	۴۰۳
۳۵ـ محمدزاده حسن	۷۶
۳۶ـ اخوان مقدم عبدالحسین	۵۴۱۴۷
۳۷ـ کاظمی طلاچی مهدی	۲۹۶۶
۳۸ـ تقوی سید ابوالقاسم	۹۹
۳۹ـ شاه حسینی علی	۵۶
۴۰ـ دادفر علیرضا	۷۱
۴۱ـ ایزدیار جعفر	۱۴
۴۲ـ مراتی مسعود	۲۱۰
۴۳ـ حبیبی شادقدرت‌اله	۲۳۲۶
۴۴ـ امانت جمشید	۴۹۷
۴۵ـ منشی سیاوش	۳۰۱۲
۴۶ـ امینی محسن	۴۹۱
۴۷ـ آقازاده بناب علی‌اکبر	۳۲۶
۴۸ـ عباسی ابراهیم	۲۱۲۲
۴۹ـ بنیادی ژیلا	۳۴۵۴
۵۰ـ عناوی هلن	۲۱۲۳۷
۵۱ـ ناظری همایون	۵۸۱
۵۲ـ حبیب‌نژاد روشنک	۲۹۲۰۵
۵۳ـ احمدی احمد	۱۹۱۷
۵۴ـ باسری قنبری مهرداد	۱۷۵۰
۵۵ـ مقدس تقی	۵۳۱
۵۶ـ کتابدار محمدعلی	۷۴۵
۵۷ـ تهامی‌باهرستار	۹۵۳
۵۸ـ سرهنگی ایزدموسی فریبرز	۳۹۷
۵۹ـ مرتضوی رشتچی جمشید	۱۴۷
۶۰ـ آقاملی مسگر عبداله	۳۱
۶۱ـ وکیلی‌تبارفرشاد	۶۵۴
۶۲ـ ثابتی‌دوغ‌آبادی سعید	۲۱۴
۶۳ـ دلقندی سید جعفر	۱
۶۴ـ مهردادیان عباس	۷۷۲
۶۵ـ پوراصغری رشید	۱۹۸۴
۶۶ـ سید حسنی سیدحسین	۱۳۰
۶۷ـ آل‌ابراهیم دهکردی احمد	۸۱۰
۶۸ـ زمانی‌مهر سیروس	۱۰۴۸
۶۹ـ شاهین‌زاد حمید رضا	۲۰۵۹
۷۰ـ جعفرنژاد چقوشی احمد	۱۲۴
۷۱ـ خالوحاجی محمد حسین	۸
۷۲ـ یزدانی کورش	۲۹۴
۷۳ـ بیژن ایرانی فرانک	۴۲۲
۷۴ـ خلوصی منصور	۱۵۳
۷۵ـ کریم‌پور محمدی محمدرضا	۵۸۱
۷۶ـ غلامی‌میشوانی ولی	۲۰۹
۷۷ـ مهدوی محسن	۴۲
۷۸ـ وزوایی حمید رضا	۱۹۲۱
۷۹ـ ساسان کاشانی‌مسعود	۱۰۲۹
۸۰ـ کریمی محسن	۲۱۴۹
۸۱ـ دروی محمد کیوان	۸۱۸
۸۲ـ مافی‌نژاد مهدی	۶۵۵
۸۳ـ رضایی سیزوار مرتضی	۶۰۹
۸۴ـ اعلمانی نصراله	۴۳۱۰۹
۸۵ـ ملاصالحی محمد باقر	۱۳۷۲
۸۶ـ کردبچه نوشین	۲۳۱۶
۸۷ـ سمیعی حسن	۲۷۸
۸۸ـ وفاییان پرویز	۳۴۴
۸۹ـ مشهدی روح‌انه دماوندی حسن	۹۹۲
۹۰ـ شریفنیا سیدعلی	۳
۹۱ـ خوش‌پوری سیامک	۷۸۰
۹۲ـ کهین‌پور محسن	۲۴۱۸
۹۳ـ میشکانیان‌داود	۱۴۱
۹۴ـ مقدادی اصفهانی محمد مهدی	۱۲۲۰
۹۵ـ ریاضی مرند سید محمود	۱۰۸۱
۹۶ـ بالغ علی‌اصغر	۴۱۸
۹۷ـ قاسمیان سیاهکلرودی فرخ	۶۳۳
۹۸ـ مصطفی‌زاده عسگری محمد رضا	۴
۹۹ـ زند بهروز	۴۲۲
۱۰۰ـ ضابطیان مجید	۲۱۷۷
۱۰۱ـ دایی‌زاده نادر	۱۶۱۴
۱۰۲ـ ابراهیمی میلاجردی محمود	۱۹۸۹۳
۱۰۳ـ امیری امیرحسین	۹۰۳
۱۰۴ـ منعم نوشین	۵۱۶۴۶
۱۰۵ـ شمس‌آذر بهرام	۱۵۰۸
۱۰۶ـ نصری حسین	۱۵۶
۱۰۷ـ رحیمی حشمت‌اله	۴۰
۱۰۸ـ آقا سیدعلی سید مجید	۱۴۹۷
۱۰۹ـ آدمی‌فرخ	۹۸۳
۱۱۰ـ سعیدی سعید	۳۷۶
۱۱۱ـ شاهچراغی لیلا	۱۸۶
۱۱۲ـ رضایی سید حسینعلی	۱۱۸۳
۱۱۳ـ محمد حسینی ناجی‌زاد حبیب	۴۲۶۰۴
۱۱۴ـ نبوی نازیلا	۲۰۰
۱۱۵ـ فرخ‌یار سعید	۱۲۸۰
۱۱۶ـ کوهپایی‌نژاد احمد	۴۲۷
۱۱۷ـ چراغچی مسجد شاه احمد	۲۰۹
۱۱۸ـ حاج‌آقایی اصفهانی اکبر	۴۰۰۷۹
۱۱۹ـ ابریشم‌کار محمود	۷۸۹
۱۲۰ـ شهبازنو شهرام	۴۳۷
۱۲۱ـ مرجعی سیدیعقوب	۱۸۲۸
۱۲۲ـ رحمانی مهدی‌آبادی مهرانگیز	۳۴۷
۱۲۳ـ کاظمی سیدعلی‌اکبر	۲۳
۱۲۴ـ قایمی لطف‌اله	۲۱۶
۱۲۵ـ دهقان ساوجبلاغی شراره	۱۳۹۸
۱۲۶ـ ذقاقی اصغر	۴۳۷۰۲
۱۲۷ـ ملک اجمدی مهروز	۴۷۲
۱۲۸ـ صمیمی حبیب‌اله	۱۴۴۲
۱۲۹ـ مجیدی داود	۱۶۹
۱۳۰ـ اقوامی نادر	۳۳۱
۱۳۱ـ سلطان کاشفی نادر	۷۳۴
۱۳۲ـ میرزا آقاسی کامبیز	۲۵۰
۱۳۳ـ نصیری پوردری ابوالقاسم	۲۴۴۴
۱۳۴ـ سلمانزاده شهریار	۱۷۴۰
۱۳۵ـ فرهمند نریا	۳۴۲
۱۳۶ـ کازخیران خوزانی ناصر	۶
۱۳۷ـ اعظمی فتحعلی	۵۵۹
۱۳۸ـ توکلی هرندی رضا	۴۴۱۴۵
۱۳۹ـ شاکری‌زاد ایپانه عباس	۲۷
۱۴۰ـ دانشفر لیندا	۱۲۲۳
۱۴۱ـ بهرامی حبیب‌اله	۴۹
۱۴۲ـ دادسرشت فاطمه	۴۸۹
۱۴۳ـ درودیان مرتضی	۶۴۶
۱۴۴ـ حیدری بیژن	۱
۱۴۵ـ کمالی خامنه فریدون	۹۳۵
۱۴۶ـ شاهرخ جمال‌الدین	۵۷
۱۴۷ـ کاملی علیرضا	۲۹۴۳۴
۱۴۸ـ باقری سرشکی احمد	۱۵۷۲
۱۴۹ـ حسنعلی‌خان فرامرز	۵۸۶۶۹
۱۵۰ـ زاهدی وش مجید	۲۹۷

ذخیره‌های مدرسه عالی ریاضیات ومدیریت اقتصادی کرج ـ مدیریت اقتصادی

ردیف ـ نام‌خانوادگی ونام	شماره‌شناسنامه
۱ـ ناظمی اردکانی هوشنگ	۱۲
۲ـ ناظری فرهاد	۳۲۵
۳ـ دانشخواه مجید	۲۷۶
۴ـ خدابخش سربندی غلامرضا	۲۴۹
۵ـ مصاحب رحیم	۱۱
۶ـ قراگوزلو رضا	۲۲
۷ـ عادل ابراهیم	۳۵
۸ـ زارع‌چیان‌سورانی بهمن	۴۶۰۲
۹ـ ایزدپناه داریوش	۳۲
۱۰ـ مهرگان محمد رضا	۱۸۱۴
۱۱ـ زابلی مهرداد	۱۱۸۸
۱۲ـ سرلک غلامرضا	۱۳۱۵
۱۳ـ باقری احمد حسین	۱۷۲۸
۱۴ـ علوی‌شراره	۷۵
۱۵ـ فتح‌نژاد فرامرز	۱۱۱۵
۱۶ـ نعویذی صدیقه	۱۷۷
۱۷ـ احمد نژاد مقدس محمود	۲۳۲۲
۱۸ـ خلفی‌نژاد عبدالرسول	۱۲۰۷
۱۹ـ باخاج شهره	۶۲۶
۲۰ـ محمد زاده طبسی هادی	۶۱۰۸۵
۲۱ـ برزگر مروستی محسن	۱۳۲
۲۲ـ قهرمانلو میترا	۵۴۱۵۵
۲۳ـ نظیفی داود	۲۳۸
۲۴ـ دیندارلو عباس	۷۰۳
۲۵ـ محسنی حسینی وحید	۴۲۳۶
۲۶ـ لطیف‌پور عوض	۸۳
۲۷ـ شریفی‌ریگی امان‌اله	۱۷۹۷
۲۸ـ مقیم‌زاده حمید	۲۸۷
۲۹ـ خدایی محمد	۱۲۸
۳۰ـ میرقاسمی حمید	۵
۳۱ـ علی‌اکبر گلکار سعید	۲۰۹۷
۳۲ـ پرویز صدقی علی	۵۳۹۴۵
۳۳ـ سبحانی سعید	۱۷۳۲
۳۴ـ صدر محمد بیگی‌محمود	۲۹۷۳
۳۵ـ موسوی سروستانی سید ابوالفضل	۶۹
۳۶ـ غنی‌زاده منصور	۵۰۸
۳۷ـ کریمی‌نژاد نوبری سوسن	۳۹۴
۳۸ـ حاتمی مزینانی علی‌رضا	۹۹۵
۳۹ـ کلانتری عبدالحسین	۱۶۷۲
۴۰ـ لشگری بروجردی محسن	۷۸
۴۱ـ زعفرانچی‌زاده مقدم علی	۱۳۳
۴۲ـ نظری‌سهراب	۶۶۳
۴۳ـ علیمی سیامک	۶۰۳۹۸
۴۴ـ نیکخو حسین	۱۲
۴۵ـ حاجی اندریان رحیم	۶
۴۶ـ زمانی بهرام آبادی حمید	۶۴۲۹
۴۷ـ جلالی‌خسرو	۲۰۲
۴۸ـ منبتی شرق صمد	۶۳۵۶۲
۴۹ـ رستمی‌زاده محمد مهدی	۱۲۰۶
۵۰ـ تخته‌چیان میترا	۱۸۴
۵۱ـ کرمانی زنجانبر ناصر	۲۴۱۱
۵۲ـ فخرالدین علیرضا	۱۸
۵۳ـ شاکری شمیرانی محمد مهدی	۹۳۰
۵۴ـ کوثری ناصر	۷۸۱
۵۵ـ فیروزی سعید	۵۹۹
۵۶ـ موفقی منشادی نوشین	۱۱۶۰
۵۷ـ رضوانی ریاض	۳۳۴
۵۸ـ علیایی بهمن	۷۵
۵۹ـ ناسوتی شعله	۱۵۶۶
۶۰ـ قاسمعلی حسن	۴۹۱۵۹
۶۱ـ اسدی مشیران علی‌رضا	۱۰۹
۶۲ـ خادم موسوی میرفتاح	۲۴۸۷
۶۳ـ سرخانه تبریزی سیما خانم	۱۹۶۹
۶۴ـ جناب فضل‌اله مسعود	۱۰۷۶
۶۵ یوسفیان ابوالقاسم	۲۸۱۹۳
۶۶ـ مطلبی شبستری مجید	۴۳۶۷
۶۷ـ میرزائی جغتایی فرزاد	۲۰
۶۸ـ رحتمی نجارکلایی مهدی	۲
۶۹ـ هاشمی حسین آبادی علی محمد	۱۷۴۰۰
۷۰ـ سلیمانیان بروجنی فرخنده	۱۸۴
۷۱ـ دهقانپورفراشاه محمد حسین	۹۵۱
۷۲ـ احتشامی اکبری امیر همایون	۱۳۹۴
۷۳ـ مشکیان محمد مهدی	۶۰۸
۷۴ـ عطایی قهرمانی ویدا	۱۹۴۰
۷۵ـ داودی بهرام	۱۳۸
۷۶ـ عربی علی‌اکبر	۱۱۵۸
۷۷ـ صادقیان سرخابی رسول	۹
۷۸ـ حاجی احسان	۵
۷۹ـ چمن‌پیرا خواجه گلدی	۱۶۲
۸۰ـ مشاری هوشنگ	۱۲۴۰
۸۱ـ فراست معمار فرهاد	۲۸۲۷
۸۲ـ شفیع‌پور ایرج	۸۰۱
۸۳ـ سعیدیان شهرام	۷۴۱
۸۴ـ لنگرانی فرح	۱۷۶۵
۸۵ـ توکل دوانی محمد	۱۴۲
۸۶ـ ره‌آور مهیار	۱۰۹۹
۸۷ـ نوزاد شاهین	۱۹۱۲
۸۸ـ رضوانی امیر هوشنگ	۲۸۶۸
۸۹ـ محسنی مطلق رضا	۷۸۱
۹۰ـ رهسپار محمود	۱۷۸۱
۹۱ـ یوسفی یوسف	۵۴
۹۲ـ بخشی قهرمان	۴
۹۳ـ اخوان بلورچیان زهرا شهین	۴۶۵
۹۴ـ زمانی عطاله	۱۱۹۷
۹۵ـ فرش‌چیان خسرو	۲۳۲۸
۹۶ـ معطرعلی‌آبادی سهراب	۱۱۶۱
۹۷ـ نصیراف کاظم	۱۱۳۴
۹۸ـ مقیمی کیومرث	۲۲۴
۹۹ـ اکبری مدعوی تیرداد	۸۱۳
۱۰۰ـ بویاگهر حمید	۱۶۸۰۲
۱۰۱ـ روحانی ماسوله‌ای سیده ظفردخت	۶۳۵۱۱
۱۰۲ـ لباقی مصطفی	۲۸۰۰
۱۰۳ـ عمو هاشم‌بهروز	۱۵۸۶
۱۰۴ـ غفاری شاهرخ	۸۴۰
۱۰۵ـ دهقان کوشک قاضی مهران	۵۲
۱۰۶ـ اسمعیلی احمد	۵۰۱
۱۰۷ـ مدیری همدان محمد خلیل	۳۱
۱۰۸ـ قورچیان پرویز	۷۸۴
۱۰۹ـ گلی ایرج	۱۸۴۳
۱۱۰ـ ارواته حمید	۳۲۱۳
۱۱۱ـ طالب حقی‌پور باقر	۵۲۴۶۷
۱۱۲ـ زند بهمن	۴۹۳
۱۱۳ـ علی‌بیک محمد رضا	۴۵۶
۱۱۴ـ ملک‌زاده پرویز	۱۷۳
۱۱۵ـ دادخواه آسمان محمدجواد	۲۱۷۲
۱۱۶ـ مهدوی نجم‌آبادی رضا	۲۶۲۱
۱۱۷ـ مهجوری ثابت مریم	۱۶۹
۱۱۸ـ قلی‌پور برهانی رسول	۹۴۴۴
۱۱۹ـ ضیایی عبدالرضا	۵۰۱
۱۲۰ـ ثابت عبدالحسین	۴۱۴
۱۲۱ـ مولازاده فضلعلی	۷۸۵۱۳
۱۲۲ـ پیغامی ژانه	۵

آگهی خلاصه حساب درآمدوهزینه‌های عمومی شهرداری پایتخت

درا جرای ماده هفتاد ویك قانون شهرداری بدینوسیله خلاصه حساب درآمد و هزینه های عمومی درپایان دوره مالی ۱۳۵۲ شهرداری پایتخت که درتود وپنجمین جلسه رسمی انجمن‌شهرپایتخت مورخ بیست و هفتم مردادماه یکهزار و سیصد وپنجاه و سه تصویب و بشماره ۱۲۸۳ مورخ ۱۳۵۳/۵/۳۱ بشهرداری پایتخت ابلاغ شده است جهت استحضار همشهریان گرامی منتشر مینماید .

شرح هزینه	مبلغ	شرح درآمد	مبلغ
برنامه اول		درآمد های مستمر	
شامل هزینه های پرسنلی و اداری	۳۷۴۰۸۰۴۱۳	شامل عوارض تو ام با مالیات ، ارتباطات ، پیشه‌وران ، کسب و فروش	۲۳۵۱۰۸۰۲۱۲
برنامه دوم		درآمد های غیر مستمر	
شامل هزینه های عمرانی و ساختمانی و بازپرداخت وام	۱۱۴۱۰۸۴۰۴۷	شامل عوارض آب بهاء ، اموال و فروش ، دادگاهها ، بقایا ، وسایر	۱۲۷۶۳۴۹۶
برنامه سوم خدمات شهری و منطقه‌ای		درآمد های غیر مستمر	
		درآمد های اختصاصی	
شامل هزینه کلیه فعالیت های مناطق دوازده گانه	۵۸۰۰۲۸۳۶۶	شامل عوارض قند وشکر ، گذرنامه ، تلفن و سایر درآمد های اختصاصی	۶۸۰۸۶۴۸۹۹
برنامه چهارم : حوائج شهری		وصولی ازبابت عوارض تفکیک	۱۲۰۲۲۱۶۷
شامل هزینه های ماشین آلات و تجهیزات حوادث عمومی و سهمیه های سازمان موتوری ، آتش نشانی	۶۲۰۸۷۰۲۸۹	دریافتی بابت چاپ بلیط سینما و اوراق فخاری	۵۵۳۰۱۰۴
برنامه پنجم خدمات اجتماعی و رفاه		دریافتی های خارج ازبودجه	۴۰۷۲۲۶۸۸۷۰
شامل سهمیه های قانونی ادارات و کمك بموسسات و اشخاص و سایر کمکهای خیریه	۶۴۱۱۸۳۱۰۱	دریافتی های واسطه‌ای	۱۶۰۰۰۰۰۰۰
پرداختی بابت چاپ بلیط سینما و اوراق فخاری	۵۵۷۱۶۸۴		
پرداختی های خارج ازبودجه	۴۰۷۲۲۶۸۸۷۵		
پرداختی های واسطه‌ای	۱۶۰۰۰۰۰۰۰		
مازاد دریافت نسبت به پرداخت	۲۰۴۴۳۳۰۳۳		
	۳۹۹۱۰۲۹۸۰۸		۳۹۹۱۰۲۹۸۰۸

آگهی خلاصه حساب درآمد وهزینه‌های نوسازی شهرداری پایتخت

شهرداریایتخت

درا جرای ماده هفتاد ویك قانون شهرداری بدینوسیله خلاصه حساب درآمد و هزینه نوسازی درپایان دوره مالی ۱۳۵۲ شهرداری پایتخت که درتود وپنجمین جلسه رسمی انجمن شهر پایتخت مورخ بیست و هفتم خردادماه یکهزار و سیصد وپنجاه و سه تصویب و بشماره ۱۳۸۳ مورخ ۱۳۵۳/۵/۳۱ بشهرداری پایتخت ابلاغ شده جهت استحضارهمشهریان گرامی منتشرمینماید .

شرح هزینه	مبلغ	شرح درآمد	مبلغ
هزینه دوره مالی ۱۳۵۲	۱۳۶۱۷۷۳۸۲۳	وصولی عوارض نوسازی یکساله ۱۳۵۲	۱۲۹۹۳۸۶۱۰۲
بدهکاران و تنخواه گردان	۱۳۵۸۹۳۲۰		
موجودی پایان دوره مالی	۷۸۰۸۴۱۲۷	موجودی اول سال ۱۳۵۲	۱۵۴۰۶۱۱۶۸
	۱۴۵۳۴۴۷۲۷۰		۱۴۵۳۴۴۷۲۷۰

م الف ۱۱۶۰۹

وزارت جنگ

آگهی استخدام

اداره لجستیکی هلیکوپترهای نیروهای مسلح شاهنشاهی تعدادی کارمندغیر نظامی بامدارك تحصیلی بشرح زیر باتوجه به بند ب ماده ۵ قانون استخدام نیروهای مسلح شاهنشاهی جهت خدمت در تهران استخدام می نماید .

داوطلبان واجدشرایط می توانندبا دردست داشتن مدارك خواسته‌شده و برگ خاتمه خدمت یا معافیت دائم همه‌روزه از ساعت ۷۳۰ تا ۱۵۰۰ به‌مدیریت اموراداری اداره لجستیکی هلیکوپتر های نیروهای مسلح شاهنشاهی واقع درمیدان شهیاد، خیابان فرودگاه مهرآباد مراجعه نمایند .

ردیف	عنوان شغل	تحصیلات مورد نیاز	سایر شرایط
۱	مدیر و ناظر برنامه ریزی سیستمها	لیسانس در رشته های حسابداری ، بازرگانی ، علوم اداری ، علوم کامپیوتر	آشنائی کامل بزبان انگلیسی با داشتن تجربه در برنامه‌ریزی سیستمهای اداری
۲	آنالیست برنامه ریز وروشها	لیسانس در رشته های حسابداری ، بازرگانی ، علوم اداری ، علوم کامپیوتر	آشنائی کامل بزبان انگلیسی با داشتن تجربه در تجزیه و تحلیل سیستمهای اداری
۳	متصدی پروژه سیستمها	لیسانس در رشته های حسابداری ، بازرگانی ، علوم اداری ، علوم کامپیوتر	آشنائی کامل بزبان انگلیسی با داشتن تجربه در سیستمهای کامپیوتر
۴	متصدی وآنالیست اطلاعات پایه	لیسانس در رشته های ریاضیات ، بازرگانی ، علوم اداری ، علوم کامپیوتر	آشنائی کامل بزبان انگلیسی با داشتن تجربه در تجزیه و تحلیل سیستمهای اداری
۵	پانچیست	دیپلم متوسطه در رشته های طبیعی ، ریاضی	آشنائی بزبان انگلیسی ، در صورت داشتن سابقه کار ارجحیت دارند .
۶	آنالیست عملیات کامپیوتری	لیسانس دررشته های ریاضیات وعلوم کامپیوتری	آشنائی کامل بزبان انگلیسی ، در صورت داشتن سابقه کار ارجحیت دارند .
۷	مدیر فنی کامپیوتر	لیسانس در رشته های علوم اداری ، بازرگانی، مهندسی ، علوم کامپیوتر	آشنائی کامل بزبان انگلیسی ، در صورت داشتن سابقه کار ارجحیت دارند .
۸	متخصص ارتباطات دیو	لیسانس در رشته های ریاضی ، مهندسی صنایع ریاضیات	آشنائی کامل بزبان انگلیسی ، در صورت داشتن سابقه کار ارجحیت دارند .
۹	اپراتور کامپیوتر	دیپلم کامل متوسطه در رشته ریاضی	آشنائی کامل بزبان انگلیسی ، در صورت داشتن سابقه کامپیوتری ارجحیت دارند
۱۰	تجزیه‌و تحلیل کننده قیمتها	لیسانس در رشته های بازرگانی ، اقتصاد ، حسابداری	آشنائی کامل بزبان انگلیسی ، در صورت داشتن تجربه در تجزیه و تحلیل قیمتها
۱۱	منشی	لیسانس در رشته منشیگری	آشنائی کامل بزبان انگلیسی و آشنائی کامل به ماشین نویسی فارسی و لاتین ارجحیت دارند
۱۲	مهندس هواپیما	مدرك مهندسی هواپیما	آشنائی کامل بزبان انگلیسی در صورت داشتن سابقه کار ارجحیت دارند .
۱۳	کتابدار	لیسانس در رشته کتابداری	آشنائی کامل بزبان انگلیسی
۱۴	متخصص تهیه اسلاید	دیپلم کامل متوسطه در رشته‌های طبیعی ، ریاضی ومدارك تخصصی	آشنائی بزبان انگلیسی در صورت داشتن سابقه کار ارجحیت دارند
۱۵	متخصص امور پرسنلی	لیسانس در رشته علوم اداری	آشنائی کامل بزبان انگلیسی ، در صورت داشتن سابقه کار ارجحیت دارند .
۱۶	لیسانس برای مشاغل مورد نیاز	لیسانس در رشته های حسابداری ، بازرگانی ، ریاضیات ، علوم اداری و مدیریت صنعتی(پنج سال سابقه کار)	آشنائی کامل بزبان انگلیسی ، در صورت داشتن سابقه کار ارجحیت دارند .
۱۷	تعدادی دیپلم ریاضی و طبیعی برای مشاغل مورد نیاز		
۱۸	راننده پایه یکم	داشتن گواهینامه پایان تحصیلی شش ساله ابتدائی	م الف ۱۱۳۲۰

اطلاعیه مرکز آزمون شناسی

درباره ثبت نام پذیرفته شدگان مدرسه عالی ادبیات و زبانهای خارجی

قبولشدگان مسابقه ورودی مدرسه‌عالی ادبیات و زبانهای خارجی که اسامی آنان در این اطلاعیه درج گردیده می باید از تاریخ ۲۰ لغایت ۲۷ شهریور صبح ازساعت ۸ تا ۱۲ و بعد از ظهر از ساعت ۴ تا ۷ وافراد ذخیره در صورت خالی ماندن محل بارعایت اولویت در نمرات و تقدم مراجعه بدین ترتیب که :صبح ۲۸ شهریور ذخیره های ادبیات فارسی صبح وبعد از ظهر همان روز ذخیره ادبیات فارسی کلاسهای بعد از ظهر ـ صبح ۳۰ شهریور ذخیره زبان انگلیسی صبح ـ و بعدازظهر همان روز ذخیره زبان انگلیسی کلاسهای بعد از ظهر با دردست داشتن مدارك لازم به مدرسه عالی مذکور واقع در خیابان پهلوی ـ توانیر خیابان نظامی گنجوی ـ پلاك ۹۱ مراجعه نمایند . ضمنا لازم است در اولین فرصت برای اطلاع از شرایط ثبت نام بدفتر مدرسه مراجعه نمایند .

سامی قبول شدگان مدرسه عالی ادبیات و زبانهای خارجی ـ زبان وادبیات المانی

ردیف	نام خانوادگی و نام	شماره شناسنامه
۱	سیدخاموش سیدمحمدمهدی	۸۱۵
۲	ملکخانی فاطمه	۲۹
۳	طهماسبی بلداجی‌شهین	۲۸۱۵۲
۴	توکلی تهران ناصرغنی	۱۰۴۷
۵	امانی‌اسکندر	۷۹۴
۶	پاکی‌مهروانی محمدامین	۱۵۲۰
۷	اعوانی رحمت‌اله	۶۵۶
۸	محسنی سید محمد	۱۶
۹	ایران‌نژاد بهمن	۲۶
۱۰	نوع‌پرست فاطمه	۱۷۱۸
۱۱	رحمت‌سمیعی کوکب	۴۲۷
۱۲	نصرتی شامبو اشرف	۳۹۹۱۷
۱۳	سرپولکی عظیم	۲۳۲
۱۴	شادروزیاسمن	۵۹۹
۱۵	حسینی‌رحیم	۶۸۵
۱۶	بختیاری عبدالعزیز	۴۷
۱۷	مهدیقلی قاسم	۱۵
۱۸	باقری خسرو	۴۶۵
۱۹	همپار سوم‌نیان اندرانیك	۱۱۸۳
۲۰	آقازاده ناهید	۳۷۹
۲۱	برقی‌نزهت	۱۶۸
۲۲	بهبهانی مریم	۳۶۵
۲۳	شعرایی‌راد فاطمه	۴۳۵
۲۴	مستقیم مهرشید	۸۱۵
۲۵	فرهمانپور سعید	۲۲۲
۲۶	اسکویی اسفندیار	۲۴۹
۲۷	طریقی‌پور حسین	۲۵۷
۲۸	نیکزاد بختیار	۳۷۵
۲۹	جلیدوند طهرانی مسعود	۵۷۴
۳۰	محمدپور رنجبر جعفر	۲۳۵
۳۱	همامی شکوه اعظم	۱۰۰۹
۳۲	غلامعلی زاده کاظم	۴۳۷۲۴
۳۳	فرشید جمشید	۵۳۰
۳۴	بصیری‌احمد	۱۲۳۹
۳۵	ناظمی هرندی محمدباقر	۷۶

قبول شدگان مدرسه عالی ادبیات وزبانهای خارجی ـ زبان و ادبیات فرانسه

ردیف	نام خانوادگی ونام	شماره شناسنامه
۱	دانش‌راد مرتضی	۱۱۸۶
۲	کاظم‌زادگان بهروز	۴۷۸۳
۳	رمزی اسلامبولی پیروز	۱۱۹۸
۴	شاهسونی لیلی	۴۵۰
۵	مقبل شهرزاد	۲۴۲
۶	بلوچ‌شعله	۲۵۷۷
۷	سادات‌ترکی پروانه	۴۲۶۱۵
۸	انواری لیلی	۴۵۷
۹	بهروزی مهشید	۴۵۵
۱۰	نتیجه هاشم ناصر	۵۱۰
۱۱	قالوستیان اوستانی نازیك	۳۷۸۸
۱۲	هوناتیان ارمینه	۱۲۵۵
۱۳	دارا سکینه‌رویا	۸۶۸
۱۴	دیلمقانی بی‌بی‌فاطمه	۴۲۵
۱۵	پیوندی مسیح	۸
۱۶	کمپانیه محمدحسین	۱۴۰
۱۷	کاهن کاشی فریده	۸۸۴
۱۸	پزشکیان منیژه	۶۴۲
۱۹	حنونی هوشنك	۱۳۵
۲۰	خوئی‌لو نسرین	۳۱۸
۲۱	سرلنی نسرین	۱۳۸۹
۲۲	عادل‌فخرالسادات	۴۵۱
۲۳	صارم‌سیما	۵۳۷۶۳
۲۴	نقشینه سونیا	۵۱۵
۲۵	مساوات مرضیه	۵۸۰
۲۶	شهراد ناصرالدین	۶۶
۲۷	مرادفر شهناز	۵۲۵
۲۸	قربانیان نزهت	۴۲۶
۲۹	سلمانی کریم	۷۴۲۴۱
۳۰	روشنی زعفرانلو پروانه	۱۱۴۰
۳۱	لطفی‌نیا شهین	۱۰۴۳

قبول شدگان مدرسه عالی ادبیات وزبانهای خارجی ـ زبان و ادبیات فارسی ـ بعد ازظهر

ردیف	نام خانوادگی ونام	شماره شناسنامه
۱	لطیفی‌فرشته	۸۰۷
۲	محرر مسعود	۴۵۶
۳	اورهی‌زاده سیروس	۶۷۰
۴	مندودهی فرح‌دخت	۵۱۳
۵	کریمی حجی‌شوره کاوه	۲۶۳۵
۶	رجب سهیلا	۱۷۶۵
۷	صانعی‌نژاد اسدالله	۱۱۴۵
۸	فیروزان فریبرز	۵۱
۹	پرنده ایرج	۸۷۱
۱۰	اکبح‌حاجی‌اسمعیلی بهجت	۱۰۰۶
۱۱	سعیدیان مهین	۲۱
۱۲	حکیم‌پور مهوش	۱۱۵۲
۱۳	صالح‌محمدحسین	۱۱
۱۴	صهبا بهجت	۱۹۰۸
۱۵	تقدیسی علی	۱۲۸۰۳
۱۶	پژوهیده شیده	۱۶۶۶
۱۷	نادعلی فریده	۲۶۷
۱۸	قلعه‌نویی محمدتقی	۳۰
۱۹	جلایی‌خو جواد	۹۲۵
۲۰	کریاسی رحمت‌اله	۱۲۳۲
۲۱	خوابنده‌لو پرویز	۳۶۲
۲۲	مداح غلامعلی	۱۵۲
۲۳	فردادمه‌لقا	۱۳۵
۲۴	محمدپور احمد	۶۵
۲۵	طباخیان فمی حسین	۱۵
۲۶	روستا مینا	۶۵۵۲۱
۲۷	ملك‌صنیع ناهید	۸۸۹
۲۸	نصیری پوردری غلامحسین	۷۳۳
۲۹	هنرمند روحانی صدیقه	۱۰۲۲
۳۰	پناهی ناهید	۴۲۱
۳۱	ابادی پازوکی حسینعلی	۱
۳۲	باقری معصومه	۲۲۹۲
۳۳	مظاهری سپهانی بهروز	۵۱۰
۳۴	مهدی آقایی مهوش	۲۵۷۶
۳۵	بورپور بهرام	۲۲۸
۳۶	دلداده مقدم عبدالحسین	۵۸
۳۷	چادر باف شوشتری عبدالحمید	۵۷۶
۳۸	عبید رحمانی داود	۶۳۲
۳۹	سادات اخوی سعیده	۶۱۹
۴۰	قالنجی محمدعلی	۷۲۱
۴۱	حاجی فتحعلی ممتاز	۷۵۱
۴۲	هوشین شهرزاد	۲۸۹۹
۴۳	موفقی منشادی نوشین	۱۱۶۰
۴۴	ایمن شهیدی ابراهیم	۱۵۱۲۰
۴۵	جعفری دهقی محمود	۱۸۴
۴۶	برفیی مهرزاده	۲۷۴
۴۷	صالحی‌نژاد احمد	۲۰۴
۴۸	عامری رضا	۱۱
۴۹	لارتی پروین	۲۴۹۰۲
۵۰	ناظم‌زاده شعاعی محمد	۲۸۴

ذخیره های مدرسه عالی ادبیات و زبانهای خارجی ـ زبان‌وادبیات فارسی ـ بعدازظهر

ردیف	نام‌خانوادگی ونام	شماره‌شناسنامه
۱	زندیه احمد	۶۵۶
۲	زمانی هادی	۹۵
۳	شیفته شریفی فاطمه	۱۷۳۵
۴	کریمی میترا	۵۰۴
۵	عمیدی لیدا	۱۲۸۲
۶	عرب سیامك	۱۸۶
۷	سجادی مصطفی	۱۱
۸	اختیاری بیدهندی محمود	۲۹۰
۹	نوزری علیجان	۵
۱۰	زمانپور فرهاد	۳۴۷۱
۱۱	پوراسلامی صدیقه	۲
۱۲	عزیزی ایراندخت	۳۳۸
۱۳	قصرانی علی	۱۱۰۵
۱۴	محمدی زهرا	۹۱۸
۱۵	رفیعی مریم	۹۵۰
۱۶	شماع محمدعلی	۱۱۷
۱۷	جلالی فراهانی مولود	۲۴۴۶
۱۸	ستاری احمد	۸
۱۹	خانلوخانی ژاله	۲۱۲۶
۲۰	قاسم‌پور نیکفرجام عفت	۲۳۵
۲۱	شیخی هنجنی مهناز	۱۱۲۸
۲۲	طوطی‌مهین‌دخت	۵۹۵۱
۲۳	طباطبایی شهاب سکینه فرشته	۷۴۷
۲۴	مرادی سالار	۴۰۱
۲۵	سادات شریفی سارا	۳۰۴۰۹
۲۶	ذاکریان بیدهندی محمدعلی	۲
۲۷	صادقی مینا	۵۲
۲۸	نادر نهال	۸۰۴
۲۹	سروش زند محمدعلی	۹۶
۳۰	ادنایی محمدحسین	۱۳۹۴
۳۲	اسدی طهرانی مقدم منصور	۱۲۱
۳۱	حکیمی‌ها منیره	۱۲۲
۳۳	حسینی سیده‌فاطمه	۱
۳۴	تودد راضیه	۹۳۵
۳۵	محسنی محسن	۴۵
۳۶	رنجبر پازکی مه‌لقا	۱
۳۷	سعیدنیا محمود	۱۱۶
۳۸	امینی سابق زین‌العابدین	۵۱۹۶۳
۳۹	فایقی فایزه	۳۷۳
۴۰	پیروز جهان حسین	۴۷۴
۴۱	وهابی جعفر	۴
۴۲	صادقی مهدی	۴۱۳
۴۳	ایرجی محسن	۳۹۵
۴۴	میرمحمدی سیدمحمد	۵
۴۵	گل‌زادی غلامرضا	۳۱۰
۴۶	بت‌شکن دهکردی جلال‌الدین	۲۳۰۰
۴۷	دفیله شهلا	۶۵۰
۴۸	چناری‌زاده شیرین	۸۰۷
۴۹	دایی‌رضایی مقدم زهرا	۶
۵۰	دولتی عطاالله	۷۵

قبول شدگان مدرسه عالی ادبیات وزبانهای خارجی ـ زبان و ادبیات فارسی ـ صبح

ردیف	نام‌خانوادگی ونام	شماره‌شناسنامه
۱	قاسم‌پور محمدرسول	۱۴
۲	مهدیزاده زهرا	۱۲۶
۳	ایزدی دهکردی فخرالسادات	۳۱۵۶۷
۴	گلشاهی محمودرضا	۵۳۲
۵	صدر بافقی فاطمه	۲۸۷
۶	پیشخانی خدیجه لوئیز	۲۰۰
۷	رنگیان تهرانی فلورا	۴۷۹۹
۸	سیمرغ سولماز	۴۲۹
۹	توکلی نوری محمد کامران	۲۱۰۵
۱۰	مطلبی‌زاده تامیلا	۱۰۰۴
۱۱	حکیم‌زاده فریده	۱۳۸
۱۲	اسلامی عرب‌حمید	۳۵۱۴
۱۳	قلعه‌نوی شمسی	۱۵۰۷
۱۴	آذری ایران	۴۲۷
۱۵	زرین‌بخش پروین	۱۱۹۴
۱۶	حسینی داریوش	۲۳۵
۱۷	پرویزی ناهیده	۳۹۳
۱۸	اسلامی الکامی نیره	۱۰۵
۱۹	ضیا ابراهیمی لقمان	۲۶۰
۲۰	اسدی پروانه	۳۳۸
۲۱	حاجی جعفری منیژه	۳۲۶
۲۲	شایگان فریده	۳۴۰
۲۳	شیخ‌الاسلامی کاظم	۷۷
۲۴	سجادی کارماسه سید محمد صادق	۶۲۲
۲۵	احمدزاده فریبا	۴۷
۲۶	صیاد مریده	۹۳۷۷
۲۷	نیازی محمد	۳۳۴
۲۸	بوستانی محبوبه	۲۸۵
۲۹	محمد بیگی دسوایی شاهرخ	۲۱۷
۳۰	قرمجده‌اغی پریهان	۳۵۶
۳۱	ناظمی شهین	۶۵۸
۳۲	فضل‌اللهی فروغ	۵۹۲۵
۳۳	فرهنگیان مرندی سورا	۶۷۴
۳۴	مباشر فرد رقیه	۱۷۶
۳۵	کریمیان مهدی	۷۶۸
۳۶	رواقی احمد	۱۰۰۶
۳۷	حسین شهربانو	۲۹۱۷
۳۸	بهادری گیتا	۱۰۸۷
۳۹	شفیعی هما	۱۸۰۹
۴۰	کاظمی‌پور مرتضوی معصومه	۱۳۲۲۹
۴۱	بیژن ایرانی فرانک	۴۲۲
۴۲	بستانی مشکین	۲۳۸
۴۳	شهیدی زندی شهره	۲۱۲
۴۴	کیاکجوری کیوان	۱
۴۵	وزیری شهره	۲۱۸
۴۶	منوچهر پور پرویز	۱۳۶۸
۴۷	شیخ‌پور مهرانگیز	۵۶۲
۴۸	فرجادفر پروانه	۸۹۲
۴۹	مکری منوچهر	۱۳۳۳
۵۰	علی آبادی سوسن	۱۹۳۸

ذخیره های مدرسه عالی ادبیات و زبانهای خارجی ـ زبان وادبیات فرانسه ـ صبح

ردیف	نام‌خانوادگی ونام	شماره‌شناسنامه
۱	قویمی پروین	۱۳۴۳
۲	فخر سهیلا	۱۰۹۳
۳	فروزان فرد محمود	۹۲۱
۴	فرمانی حقیقی زهرا	۷۴۵
۵	گلدوست فهیمه	۱۲۶
۶	صدر الحفاظی ناهید	۲۰۹
۷	شهباز شهره	۱۴۲۹
۸	صوفی‌زاده فتحیه	۱۶۶۵۶
۹	نصر جلالی‌نصراله	۴۰
۱۰	ایزدی نجف آبادی سیما	۸۲۸
۱۱	ابراهیم اعظم	۵۳۶
۱۲	فارسی علی آباد مهوش	۲۹۷
۱۳	رضوی نعمت‌اللهی فتح‌السادات	۴۵۵

قبول شدگان مدرسه عالی ادبیات وزبانهای خارجی ـ زبان وادبیات عربی

ردیف	نام خانوادگی ونام	شماره شناسنامه
۱	ابراهیمی‌نیا محمدرضا	۱۱۱۱
۲	اسدی‌پور محمدرضا	۱۱۰۴
۳	اسلامی‌ندوشن محمدعلی	۳۲۷
۴	امیدوار محمدرضا	۱۰۵۳
۵	امیرشاهی مهدی	۸۳۵
۶	انصاری‌راد مسعود	۴
۷	بهبهانی‌سراب منوچهر	۳۰۳
۸	پاکروان محمدرضا	۶۵۹۹۳
۹	پورمحمدی کامران	۶۲۳
۱۰	پیمان حسن	۱
۱۱	تاجبخش حسن	۵۱۸
۱۲	تاجدینی علی‌اکبر	۹۶۳
۱۳	ترابی‌فارسانی ناصر	۷۰۸
۱۴	ترقی محمدرضا	۱۴۸۷
۱۵	توسلی محمود	۱۸۶
۱۶	جعفری‌لنگرودی اکبر	۹۰
۱۷	جلالی‌پندری هوشنگ	۱۱۳۳
۱۸	جهانبانی‌نادر	۵۶۰
۱۹	حائری‌زاده عبدالهادی	۸۶۱
۲۰	حبیبی‌مهرآبادی علی	۸۴
۲۱	حسن‌زاده میرعلی	۱۵۵۵
۲۲	حقوقی محمدرضا	۸۲
۲۳	حکمت‌شعار منوچهر	۴۳۳۹۹
۲۴	خسروشاهی هادی	۱۳۱
۲۵	خلیلی‌جهرمی احمد	۵۵
۲۶	دانش‌پژوه محمدتقی	۸۳۰۷
۲۷	دهقان منوچهر	۶
۲۸	رحیم‌زاده صفوی علی‌نقی	۱۸۸۸
۲۹	رستگار فسائی منصور	۳۷۷۷
۳۰	رضوانی اسماعیل	۱۵۵۰
۳۱	رهنما اکبر	۲۹۰
۳۲	زرین‌کوب عبدالحسین	۸۵۵
۳۳	ساعدی مسعود	۱۰۱۹
۳۴	سپانلو محمدعلی	۲۶۵۴۸
۳۵	سپنتا کورش	۲۹۲۶
۳۶	سپهری تهمینه	۱۵۴۲
۳۷	سپهری حمید	۸۳
۳۸	سپیدنامی محمدابراهیم	۱۳۷۴
۳۹	سرشار محمدرضا	۸۳۸
۴۰	سلطانی‌گلپایگانی علی‌اصغر	۱۶۱۱
۴۱	شاکری‌خوئی منوچهر	۱۸۶۰
۴۲	شاکری‌خوئی هوشنگ	۶۶۰
۴۳	شجاعی‌کاشانی علی	۲۶۹
۴۴	شریعت‌کاشانی علی	۳۳۶
۴۵	شریف‌زاده عبدالله	۵۵۶
۴۶	شفیعی‌کدکنی محمدرضا	۹۶۹
۴۷	شمیسا سیروس	۲۲۵۱
۴۸	صادقی‌نژاد محمدرضا	۲۱۷
۴۹	صدری افشار غلامحسین	۱۲۰۳
۵۰	صفاری آق‌قلعه محمود	۴۷۱
۵۱	صفوی کوروش	۱۵۳۲
۵۲	طاهری‌قزوینی مرتضی	۱۰۳۰
۵۳	طباطبایی‌اردکانی محمود	۱۰۵
۵۴	طلوعی محمود	۲۷۷۱
۵۵	عابدی کامیار	۱۰۰۲
۵۶	عابدی مهدی	۳۰۱۶۱
۵۷	عریان سعید	۱۶۴۸
۵۸	عریان‌سعدی جمشید	۷۳۴۲۵
۵۹	عنایت حمید	۲۳
۶۰	غیاثی محمدرضا	۸۸۷
۶۱	فرشیدورد خسرو	۶۵۹
۶۲	فرهادی آق‌قلعه علی	۵۳۳۹۳
۶۳	فولادوند عزت‌الله	۶۶۴
۶۴	قاسم‌زاده سیدحسن	۲۴۲
۶۵	قریب عبدالعظیم	۱۳۲۰
۶۶	کاخی مرتضی	۱۹۵۶
۶۷	کزازی میرجلال‌الدین	۵۴۵
۶۸	کمالی‌نائینی سیدعطاء	۳۶۶
۶۹	کیا مهرداد	۸۸
۷۰	گرجی مصطفی	۱۶۲۸
۷۱	گلسرخی سیاوش	۲۱
۷۲	لاهوتی حمید	۱۹۰۶
۷۳	لاهیجانی‌زاده عبدالکریم	۵۴۵
۷۴	مجتهدی کریم	۶۶۴
۷۵	محجوب محمدجعفر	۱۳۲۰
۷۶	محقق مهدی	۱۹۵۶
۷۷	مدرسی یحیی	۵۴۵
۷۸	مرتضوی منوچهر	۳۶۶
۷۹	مزداپور کتایون	۸۸
۸۰	مشکوة محمدرضا	۱۶۲۸
۸۱	مصاحب غلامحسین	۲۱
۸۲	مصطفوی کاشانی حسن	۱۴۳
۸۳	معارف یوسف	۱۶۷۷
۸۴	معین محمد	۹۸۲
۸۵	مقدم محمد	۶۵۰
۸۶	ملك‌پور علی	۲۴۷
۸۷	ملك‌ثابت	۱۳۷۴
۸۸	منزوی احمد	۸۳۸
۸۹	مهاجرانی عطاء	۱۶۱۱
۹۰	مهرین مهرداد	۱۸۶۰
۹۱	میرعابدینی احمد	۶۶۰
۹۲	میرفخرایی مهشید	۲۶۹
۹۳	میرمیران هادی	۳۳۶
۹۴	نجفی ابوالحسن	۵۵۶
۹۵	نجفی‌زرندی عبدالحسین	۹۶۹
۹۶	نوذری علی‌اصغر	۷۰۸
۹۷	هروی حسین	۱۳۳
۹۸	یاحقی محمدجعفر	۱۸۶
۹۹	یاسمی رکن‌الدین	۹۰
۱۰۰	یاسمی‌نژاد امیر	۱۱۳۳
۱۰۱	یزدان‌پناه سیدمحمد	۵۶۰
۱۰۲	یزدانی‌پور هوشنگ	۸۶۱
۱۰۳	یلفانی‌پور منوچهر	۸۴
۱۰۴	یوسفی غلامحسین	۱۵۵۵
۱۰۵	یوسفی‌نیا ناصر	۸۲
۱۰۶	یوشیج نیما	۴۳۳۹۹
۱۰۷	ابتهاج هوشنگ	۱۳۱
۱۰۸	ابراهیمی‌نیا محمدرضا	۵۵
۱۰۹	اتحاد مهدی	۸۳۰۷
۱۱۰	اتحادیه منصور	۶
۱۱۱	اخوان ثالث مهدی	۱۸۸۸
۱۱۲	ادیب‌سلطانی محمدعلی	۳۷۷۷
۱۱۳	ارژنگ منصور	۱۵۵۰
۱۱۴	اسلامی‌ندوشن محمدعلی	۲۹۰
۱۱۵	افشار ایرج	۸۵۵
۱۱۶	افشار سیستانی ایرج	۱۰۱۹
۱۱۷	امیرشاهی مهدی	۲۶۵۴۸
۱۱۸	انصاری‌راد مسعود	۲۹۲۶
۱۱۹	انوار عبدالحسین	۱۵۴۲
۱۲۰	آریان‌پور یدالله	۸۳
۱۲۱	آریانپور کامیز	۱۳۷۴
۱۲۲	آل‌احمد جلال	۸۳۸
۱۲۳	آل‌داود علی	۱۶۱۱
۱۲۴	آموزگار ژاله	۱۸۶۰
۱۲۵	آیتی عبدالحسین	۶۶۰
۱۲۶	بدیع نادر	۲۶۹
۱۲۷	برادران مسعود	۳۳۶
۱۲۸	بزرگمهر منوچهر	۵۵۶
۱۲۹	بهار مهرداد	۹۶۹
۱۳۰	بهبهانی‌سراب منوچهر	۲۲۵۱
۱۳۱	بهزاد ابراهیم	۲۱۷
۱۳۲	بهزادی اندوه	۱۲۰۳
۱۳۳	بهنام منصور	۴۷۱
۱۳۴	پرتو بیضایی	۱۵۳۲
۱۳۵	پرهام باقر	۱۰۳۰
۱۳۶	پرهام سیروس	۱۰۵
۱۳۷	پرهام محمود	۲۷۷۱
۱۳۸	پزشکزاد ایرج	۱۰۰۲
۱۳۹	پزشکزاد محمد	۳۰۱۶۱
۱۴۰	پورجوادی نصرالله	۱۶۴۸
۱۴۱	پورداود ابراهیم	۷۳۴۲۵
۱۴۲	پورنامداریان تقی	۲۳
۱۴۳	پورنامداریان محمدرضا	۸۸۷
۱۴۴	پورهادی محمد	۱۶۲۸
۱۴۵	پیرنیا حسن	۲۱
۱۴۶	پیمان حبیب‌الله	۵۴۵
۱۴۷	تابنده شمس	۳۶۶
۱۴۸	تبریزی منوچهر	۸۸
۱۴۹	ترقی محمدرضا	۱۶۲۸
۱۵۰	ترقی‌مقدم محمود	۲۱
۱۵۱	تفضلی احمد	۱۴۳
۱۵۲	تفضلی‌نیا اسفندیار	۱۶۷۷
۱۵۳	توسلی محمود	۹۸۲
۱۵۴	جلالی‌نائینی سیدمحمدرضا	۶۵۰
۱۵۵	جلیلی‌ندوشن محمدعلی	۲۴۷

ذخیره های مدرسه عالی ادبیات و زبانهای خارجی ـ زبان‌وادبیات انگلیسی ـ بعدازظهر

ردیف	نام‌خانوادگی ونام	شماره‌شناسنامه
۱	نویدهورا	۲۷۰
۲	ملاك بهبهانی سیدعلی	۳۶۶۲
۳	بهزادی فاطمه	۴۲
۴	اقبالی‌علی	۳۰
۵	حسین‌زاده اداره مظاهر	۱۷
۶	سلیمانی بهدخت	۱۴۶۱
۷	ولی‌پور گودرزی مریم	۵۴۸
۸	مکی محمدمهدی	۳۸۰
۹	کیایی احمد	۱۰۳۶
۱۰	سوهانین نیره	۲۵
۱۱	قدردان محمدرضا	۳۶۴
۱۲	کمال‌حسن	۱۳۴۷
۱۳	فاضلی مودفاطمه	۳۰۵
۱۴	پرتوی زری	۷۸۹
۱۵	نکووقت‌تك محمدحسین	۸۰۵
۱۶	نورین شهرزاد	۶۰۶
۱۷	دولتشاهی مهرداد	۲۶۹
۱۸	شکوهی نهرخلجی‌علیرضا	۱۴
۱۹	خادم غایینی غلامرضا	۱۵۵۹
۲۰	کاظمی محمدباقر	۱۴۵
۲۱	حسیبی‌مسعود	۱
۲۲	امامی علیرضا	۴۹۲
۲۳	میرزاجانی ابوالفتح	۲۲۵۱
۲۴	احمدهاشمی روزبه	۵۴۶۸۰
۲۵	دامن افشان ساسون	۶
۲۶	مرتضوویان فارسانی سیدحسین	۹۶۶
۲۷	پاکتچی امیر مسعود	۳
۲۸	زرافشان هرمز	۳۶۶۰
۲۹	زبرجدی پروین دخت	۲۵۸۳
۳۰	طبیبزاده هاییده	۱۰۰۶
۳۱	محمدشفیعی مهدی	۳۱۸۶۵
۳۲	بسام‌راز عادل	۳۰۵۹
۳۳	اطهاریان حفظ‌اله	۱۵
۳۴	محمدی‌زرغان حبیب	۵۰۶۵۵
۳۵	باطنی دزفولی محمد	۱۸۲
۳۶	قربانی اسمعیل	۸۶۹
۳۷	شعله‌پاش خدیجه	۳۳۴
۳۸	اشوری یعقوب	۴۰۳
۳۹	جباریان هنا	۶۵۶
۴۰	دریایی غلامرضا	۲۰۵
۴۱	جلیدوند فریده	۲۸۱
۴۲	اکبرنژادعشاق خدیجه	۱۳۸
۴۳	اتفاق جمیله	۱۹۷۲
۴۴	برادران عبدالله	۸۸
۴۵	بامشاد زینوس	۲۵۱۰
۴۶	سرتیپزاده حمید	۱۸۲۳
۴۷	اسلامی محمدمهدی	۱۰۵۶
۴۸	رییس‌پور محمدجواد	۵۷۴۲
۴۹	سپیدینا	۵۸۹
۵۰	درویش زاده مینو	۲۳۶۷
۵۱	اسماعیل‌نژادی‌ارجمند مهین	۷۵۵۹۹
۵۲	قنبری محمدمهدی	۸۶۴۳
۵۳	اکبری محمدجواد	۷۰۵
۵۴	میرزاخانیان زرند فلورا	۱۲۴۷
۵۵	ناصری سیدمهدی	۱۱۳۹
۵۶	زینلی احمد	۱
۵۷	سهرابی شکوه	۸۰۲
۵۸	الفتی محمدجواد	۳۹۰
۵۹	صدری سهیلا	۲۷۳۳
۶۰	سلیمان‌زومالان ادمون	۳۹۴
۶۱	گنج‌کاو صدیقه	۳۰۱۷
۶۲	محسنی پرویز	۳۳
۶۳	صبری عبدالرضا	۲۲۸
۶۴	بهروز عبدالمجید	۳۵۱
۶۵	جلیلیان عبدالعلی	۴۹۹
۶۶	چشم‌آذر آذر	۶۶۸۵
۶۷	عظیمی محمدرضا	۲۶۹۳
۶۸	مولایی‌زاده علی	۶۶۶
۶۹	آقاجانی‌امیک	۶۲
۷۰	نمدمال‌حقیقی مرضیه	۷۲۹
۷۱	جوادی‌نژاد منیژه	۸۷
۷۲	چاوشان زهرا	۳۰۰۳
۷۳	رادافشار محمدرحیم	۵۲۷
۷۴	دولت‌آبادی محمود	۱۷
۷۵	مجمع مرجان	۵۸۶
۷۶	فرشچی محمدعلی	۶۴۸
۷۷	روح‌پرور علی	۱۴۶
۷۸	فغانی‌جدیدی سیاوش	۴۹۹
۷۹	کوچمشکی شهرزاد	۲۴۳
۸۰	محمدبیکی کاسوایی سیمین‌تاج	۴۷۴
۸۱	فریور جلال	۱۴۸
۸۲	شاهرخی عزیزاله	۲۱۴۸۶
۸۳	حسن‌زاده قاسم	۱۳۱
۸۴	کشانی حسین	۴۷۹
۸۵	کاظمی سوزان	۲۸۱۴
۸۶	کریمی مرتضی	۴۶۸۶۳
۸۷	کیاکو سلیمان	۱۱۳۳
۸۸	ائدری نازیلا	۱۴۱
۸۹	علی‌جانی زمانی غلامرضا	۳۴۵۹
۹۰	مهاباد علی	۳۰۵۹
۹۱	دارابی ناصر	۵۷
۹۲	توکل علیمحمد	۱۸
۹۳

کارشناسان ، روسا و استادان دانشگاه از کنفرانس رامسر حرف میزنند

دنیای جدید درس خواندن در ایران

کنفرانس آموزشی رامسر راههای درس خواندن ، از آغاز تا پایان را مشخص کرده است
وضع تحصیل بچه های شما ، از سال آینده ، عوض میشود .

کنفرانس آموزشی رامسر و آنچه شاهنشاه درین کنفرانس فرمودند ، « درس خواندن» در ایران را به دنیایی جدید می برد و فصلی را در آموزش و پرورش و تحصیلات دانشگاهی می گشاید که نوید آینده‌یی روشن را میدهد .

در پایان این کنفرانس انقلابی ، خبرنگاران ما با کارشناسان ، روسا و استادان دانشگاه گفت و گویی کردند تا نکات این قطعنامه را ـ که‌به گفته آقای هویدا ، در اموزش و پرورش واموزش های عالی ، انقلاب برپا خواهد کرد ـ کاملا روشن سازند .

همزمان با روشن سازی نکات فنی قطعنامه کنفرانس رامسر که بسیاری از آنها فقط برای کارشناسان مفهوم است ، خبرنگاران ما در مصاحبه با روساء دو دانشگاه‌بزرگ ، از آنان خواستند تا برنامه های جدید خود را ـ و اینکه برنامه های توصیه شده در قطعنامه کنفرانس رامسر را چگونه اجراء خواهند کرد ـ ، بروشنی شرح دهند .

دکتر نهاوندی (رئیس دانشگاه تهران)

دکترنهاوندی

چند نکته خیلی مهم قطعنامه کنفرانس رامسر را می شود به شرح زیر خلاصه کرد :

۱ ـ در زمینه رایگان‌شدن تحصیلات عالی دانشگاه تهران با همکاری سایر دانشگاه ها ، آنچه را که‌از اول ماه مهر میسر باشد ، دقیقا بمرحله اجرا درخواهد آورد ، اجرای این قسمت ، که در حقیقت سرآغاز موج جدیدی درمفهوم آموزش کشور ماست، احتیاج به آئین نامه های اجرائی دارد ـ که مسلما، علاوه بر دستورالعمل مصوب در کنفرانس رامسر، بسرعت تهیه خواهد شد ، و باتصویب شورای مرکزی دانشگاه ها ، به مرحله اجراء در خواهد آمد .

۲ ـ در زمینه افزایش کارایی دانشگاه ها ، و کلیه مسائل آموزشی مندرج در قطعنامه، شورای دانشگاه تهران ، در یک جلسه فوق ـ العاده ـ دوشنبه آینده هژدهم شهریور ـ تصمیمات اجرائی لازم را اتخاذ خواهد کرد. مطالعه در باره این تصمیمات ، از مدت ها پیش آغاز شد زیرا پیش بینی می کردیم که کنفرانس رامسر به انها توجه خواهد داشت.

قسمت مهم این تصمیمات را از اول مهر ماه آغاز خواهیم کرد و آنگاه ، در نیمسال دوم تحصیلی ، به اجرا بقیه آن خواهیم پرداخت . در زمینه کاهش یکسال از دوره تحصیلات پزشکی ، از طریق تقلیل تعطیلات و برنامه ریزی دقیقتر درسی ، باید یادآوری کنم که دانشگاه های تهران و اصفهان ، فعلا دست به چنین کاری زده‌اند .

۳ ـ نکته بسیار مهم دیگری که درکنفرانس رامسر مورد تاکید قاطع شاهنشاه آریامهر قرار گرفت ـ و یکی‌از مهم ترین مصوبات این کنفرانس بشمار می رود ـ حذف تشریفات اداری و مالی ، تسریع در کار ها ونیل به استقلال کامل مالی و اداری دانشگاه هاست .

در این مورد ، و در اجرای اوامرملوکانه پیشنهاد های لازم ،بیدرنگ برای هیات امناء تهیه خواهد شد . اصولا ، با اجرای اصل انقلابی رایگان شدن تحصیلات عالیه ، وظایف و رسالت های سنگین و جدیدی که به دانشگاه ها محول شده ، باید تشریفات زائد را فورا از میان برداشت . چه اگر این تشریفات زائد و مزاحم ، از پیش پای دانشگاه ها برداشته نشود ، مشکلات زیادی بوجود خواهد آمد . برای همین ، شاهنشاه با صراحت و قاطعیت تاکید فرمودند که دانشگاه ها باید استقلال مالی و اداری داشته باشند تا کرفتارتشریفات زائد نشوند و از کار اصلی خود عقب نیفتند .

٤ ـ در مورد ارزان شدن کتاب های دانشگاهی باید گفت : درحال حاضرکتابهای دانشگاهی نسبتا ارزانتر از کتاب های مشابه است وپلی‌کپی ها نیزرایگان و یا تقریبا رایگان در اختیار دانشجویان گذاشته می شود . دانشجویان می توانند کتاب های درسی مورد نیاز خود را با پنجاه درصد تخفیف روی قیمت های اعلام شده ، و سایر کتب را با ۲۵ درصد تخفیف روی قیمت اعلام شده ، بخرند معذلک، از ان جا که گسترش فعالیت های انتشاراتی دانشگاه ها در چند مورد ، در قطعنامه ، مورد تاکید قرار گرفته دانشگاه تهران ، درین زمینه نیز تجدید نظر کامل خواهد کرد تا جائی که بتواند ، بتدریج ، سالی پانصد کتاب ارزنده در بالا ترین کیفیت علمی ، و در رشته های گوناگون ، به قیمت مناسب ، انتشار دهد .

در حال حاضر باوجود مشکلات ناشی از کمبود و گرانی کاغذ ، دانشگاه ها درحدود بیست کتاب در سال انتشار میدهد .

۵ ـ در مورد دادن بورس به دانشجویان در حال حاضر نزدیک به پنجاه نفر از دانشجویان ممتاز با استفاده از بورس تحصیلی و سپردن تعهد خدمت ، در اروپا وامریکا درس می خوانند ، که پس از اتمام تحصیل ، به تدریج به تهران باز خواهندگشت تا نیازمندی های آموزشی دانشگاه را تامین کنند . این برنامه ، با تاکید وتوجه بیشتری ادامه خواهد داشت .

همه مسئولان دانشگاه ها ، در کنفرانس رامسر ، رسالت بزرگی را که شاهنشاه در اجرای موج دوم انقلاب آموزشی به آنان تفویض فرمودند ، درک کرده‌اند و برای‌پیشبرد برنامه های موج دوم ، اراده راسخی دارند. بنابراین ، به اینده اموزشی عالی در ایران از هر جهت باید با امیدواری و خوشبینی فراوان نگریست .

دکتر شریفی وزیر آموزش وپرورش

دکترشریفی

درحال حاضر مطالب قطعنامه درکمیسیونهای مختلف مورد بررسی است تا ضوابط و آئین نامه‌های‌لازم‌جهت‌اجرای مفاد آن تهیه شود.این‌ضوابط و آئین نامه ها و تصمیمات در دوسه روز آینده اعلام خواهد شد.

دکتر محمد مشایخی (رئیس دانشسرایعالی)

دکترمشایخی

درقطعنامه کنفرانس‌رامسر، وظایف جدیدی به عهده‌دولت گذاشته شده است . دراین وظایف ، دولت باید درقسمت قبل‌ازدوره ابتدائی ـبخصوص کودکستان ـ وسائل آموزشی‌کافی و همچنین متخصص لازم فراهم کند . البته این کار بسیار مشکلی است زیرا در حال حاضر ، مابا کمبود متخصص برای دوره های کودکستانی روبرو هستیم .

تصمیم دیگر این کنفرانس درمورد کوتاه شدن دوره متوسطه ، تقسیم آن به یك دوره سه ساله و یك ساله ، مشکل جوانان ودانشگاهها راحل خواهد کرد .بنابرین تصمیم ،جوانان پس از پایان دوره‌متوسطه،باید یك دوره یکساله آموزشی را که‌جنبه تخصصی دارد ـ بگذرانند تابتوانند به دانشگاهها راه یابند . این دوره آموزشی ، به آنان کمك خواهد کرد تا راه آینده خود را بدرستی انتخاب کنند . دیگر اینکه مشکلاتی که در حال حاضر برای جوانان پدیدمی‌آید، بدینسان جلوگیری خواهد شد . همچنین دانشگاهها می توانند دانشجویان بهتری را . بدون برگزاری کنکور که جنبه شانس و تصادف دارد ـ برگزینند و بدینطریق ،شاید برای همیشه مساله کنکور از بین برود .

مساله دیگر ، رفاه معلم است که بنظرمن، باید دولت تنها به افزایش حقوق معلمین‌توجه نداشته باشد بلکه بیشتر بکوشد برای این طبقه زحمتکش مسکن و برای خانواده های‌آنان، بیمه‌خانواده در نظر بگیرد تا افراد وطبقات‌نخبه به این شغل آبرومند وارزشمند روی آورند و درنتیجه بتوانیم تعداد معلم کافی برای آموزش ما ـ که‌کمبتش روزبروز افزایش می‌یابد ـ تهیه کنیم وبدینوسیله کیفیت آموزش راارتقا دهیم .

اجراء توصیه های قطعنامه

. . . توصیه های قطعنامه کنفرانس رامسر، چگونه و از چه وقت در دانشگاه ها به کار بسته خواهد شد ؟

دکتر هوشنگ نهاوندی رئیس دانشگاه تهران وپروفسور عباس صفویان رئیس دانشگاه ملی که هردو از اعضاء شورای مرکزی‌دانشگاه ها هستند ، معتقدند : با توجه به پیچیدگی مساله تعهد خدمت‌در قبال استفاده ازتحصیلات رایگان دانشگاهی ، فرصت زیادی ، برای یافتن کاملترین و بهترین شیوه اجراء ان لازم است .

بنابرین ، برنامه رایگان شدن تحصیلات دانشگاهی، در قبال تعهد خدمت، امسال اجراء نخواهد شد زیرا ثبت نام در دانشگاه ها و مدارس عالی ، کما بیش اغاز شده است .

اما دانشسرای عالی ازین قاعده مستثنی است . دانشجویانی‌که تعهد خدمت دبیری بسپارند ، از مهر ماه آینده ، می توانند در دانشسرای عالی ، برایگان تحصیلات خود را ادامه دهند . دکتر محمد مشایخی ـ رئیس دانشسرای عالی ـ از میان همکاران خود ، تنها رئیس مدرسه عالی و دانشگاهی است که می گوید :

« در پانزده روزی که به آغاز سال تحصیلی آینده باقیست ، برای گرفتن تعهد خدمت از دانشجویان در قبال‌تحصیلات رایگان ، عجالتا میتوان‌فرمی تهیه کرد و در اختیار دانشجویان علاقه‌مند گذاشت . این فرم ، جنبه اضطراری خواهد داشت و تا زمانی که آئین نامه‌یی درین خصوص تنظیم شود و فرم کامل را بین دانشگاه ها و دیگر موسسات آموزشی عالی توزیع کنند ، میتوان ازین فرم موقتی سود جست .

بهر حال ، علاوه براختلاف نظریه روساء دانشگاهها و مدارس عالی درین خصوص ، هیچکدام ازآنان، هوزا کم و کیف ائین‌نامه‌یی که قرار است تهیه و تصویب شود ، بدرستی اگاه نیستند.

اما ، درین آئین نامه مسلما ، شامل سوابق تحصیلی دانشجویان نخواهد شد . بعبارت دیگر ، دانشجویان ـ از زمان اجراء آئین نامه ـفقط در قبال دوبرابر سال های باقیمانده تحصیلی ، تعهد خدمت خواهندسپرد تا از مزایای تحصیلات رایگان سود جویند .

مثلا : دانشجویانی که سال آخر تحصیل خود را می گذرانند ، کافیست دو سال تعهد خدمت بسپارند تا یکسال برایگان درس بخوانند .

روساء دانشگاه های تهران و ملی ، همچنین معتقدند : کسانی که مسئولیت تهیه آئین نامه مربوط به تحصیل رایگان در قبال سپردن تعهد خدمت را دارند ، باید چند نکته اساسی را در نظر گیرند :

نخست انکه :

وقتی دانشجویی تعهد خدمت سپرد ، دولت نیز در مقابل باید تضمین کند ، کاری را به این‌دانشجو محول سازد که با رشته‌تحصیلی او مطابقت و هماهنگی داشته باشد . چه ، گماردن یک فارغ‌التحصیل رشته مهندسی در حرفه خدمات نظری ـ یا بالعکس ـ سال های تحصیلی او را بی‌اعتبار خواهد ساخت ، به او اجازه نخواهد داد تا در زمینه درسی که خوانده ، تجربه‌یی بیندوزد . و اصولا به کار گرفتن یک فارغ‌التحصیل در مشاغلی که با تحصیل او هماهنگی ندارد ، درست نیست و فائده کافی به دولت نمی رساند .

پروفسورصفویان

نکته مهم دیگر این است: ایادانشجوییکه ازتحصیلات رایگان استفاده می‌کند و دولت تضمین کار به اوداده است ، با علاقه‌مندی درس خواهد خواند ؟

پروفسور صفویان درین باره می گوید : «البته این به وجدان افراد و علاقه هر فرد به تحصیل مربوط می شود اما از انجایی که طبیعت انسان ، اصولا متمایل به تنبلی است ، باید بگویم که این یکی از پیچیده ترین مسائلی است که وزارت علوم و شورای مرکزی‌دانشگاه ها با ان روبروست . و همین مساله ، مهمترین علتی است که تهیه آئین‌نامه تحصیلات‌رایگان را بتعویق انداخت . بهر حال ، این مساله را باید چنان حل کرد که با روحیه دانشجویان ایران نیز هماهنگ باشد .

جامعه ما هم اکنون در مرحله ویژه‌یی از تحول و پیشرفت است ، از هر زمان دیگر به نیروهای متخصص و کارآمد بیشتر نیازدارد. این نیاز بادست های توانا و تفکر خلاق‌جوانان وطن ما باید برآورد شود . فلسفه اخذ تعهد، جلوگیری از فرار مغز ها و جذب نیرو های متخصص است . این فلسفه باید به‌دانشجویان ما تفهیم شود و این کار بزرگ ، قبل از هر کس ، برعهده استادان دانشگاه هاست . اگر استادان ما در این زمینه موفقیت بدست‌نیاورند، قطعا از آئین نامه و مقررات هم کاری ساخته نخواهد بود و مشکل نیرو های ظاهرا تحصیل کرده اما باطنا غیر متخصص ، همچنان در جامعه ما باقی خواهد ماند .

دکتر عیسی صدیق وزیر اسبق آموزش و پرورش :

دکترصدیق

وزارت آموزش و پرورش باید برای اجرای مفاد این قطعنامه از افراد با سابقه و باتجربه در این‌کار استفاده کند و آنهایی را که دراین زمینه عالم و باتجربه‌اند ،به کار دعوت کند تا ضوابط و آئین‌نامه های لازم را برای اجرا تهیه کنند.

در مورد رفاه معلم ،وزارت آموزش وپرورش باید قانون سال ۱۳۴۵ را بکلی‌منسوخ کندوبرای‌استخدام‌آموزگاران قانون ویژه‌یی تدوین کند و برای این طبقه مزایایی بیشتر از سایر کارمندان دولت درنظر بگیرد.

ازسوی‌دیگر ، چنانچه ما بتوانیم مادران خوبی را تربیت کنیم ، خواهیم توانست‌آموزش ازتولد تادبیرستان را نیز بخوبی اجرا کنیم .

دانشجویان در قبال سپردن تعهد خدمت ازتحصیلات رایگان‌استفاده خواهند کرد . . . اما این کار مشکلاتی در بردارد . این مشکلات چیست ، و بطور کلی ، تحصیلات رایگان چگونه خواهد بود ؟

جدول های اطلاعات

جدول عادی شماره ۷۸۳۲

افقی :

۱ـ نقاش معروف هلندی که سایه روشنهای او معروف است ـ یکی‌ازمرکبات ۲ ـ از مجموعشان عزل پدید آید ـ گلی است ـ پیامبری ۳ـ تولید کننده ـ سقف کبود رنگ جهان ٤ ـ از انواع انگور مرغوب ـ جنس‌قویتر ـ یکی از شهر های عربستان ٥ ـ پسوندیست ـ وقتی که آبستن هوس میکند ـ مادر ـ مخفف شاه٦ـ کاشی تزئینی مد روز ـ از صفات خداوند است و مرگ ناپذیر ۷ـ پشیمان باشد ـ زمانها ـ با مسکن به‌جنگش روند ۸ـ رقصی که کار هرکس نیست ـ کار خلال دندان را کساد کرد ـ از صورتهای پاسور ۹ـ چند تا رای ـ باز پس دادن ـازگلهای تابستانی ۱۰ـ باآن‌عکس‌میگیرند ـ صفت خورشید ۱۱ـ عددیست ـ انسان ندارد ـ نقشه‌کش و حتما کله هم دارد ـ ضمیر جمع ۱۲ـ برچانه میکوبند ـ دریا ـ حتما دو زبان می‌داند ۱۳ـ اثری‌ازالکساندر دوما ـ با آن خمیر پهن میکنند ١٤ ـ در قدیم اتومبیل شخصی را می‌گفتند ـ خواندنش کار همه کس نیست ـ فرش درویشان ۱۵ـ فرو ریخترزدانه‌های‌باران‌ـ چشم به آخر برج دارند .

عمودی :

۱ـ آوای طرب ساز میکند ـ روغنش‌در طب استفاده دارد ـ دشنام ۲ـ پدر و مادر ـ آنچه که دیگران را خوش نیاید ـ جدا شده ۳ـ چاه را هم می‌گویند ـ سردار سپاه ـ فصل آغاز ٤ـ صد درصد به باد میرود ـ از موجودات ذره‌بینی ٥ـ برهنه ـ غلاف شمشیر ـ حرفی در زبان موسیقی ـ رنگ صلح و صفا ٦ـ روزها ـ نکیه‌گاه ۷ـ شهری در فرانسه ـ همه طالب آنند ـ ملخ دریائی ۸ـ مال دایه‌بجای دل‌میسوزد ـ با آشتی زنگش از بین میرود ـ درس می‌خوانند و می‌گیرند۹ـ نام یکسی از همسران ابراهیم نبی ـ مجبور به کاری شدن ـ پیش درآمد اصول ۱۰ـ صاحب زمین بسیار ـ جای استراحت ۱۱ـ در دست پیدایش کنید ـ صد مترمربع ـ بغل گلدسته جا خوش میکند ـ صدای کلفت ۱۲ـ وارسی کردن ـ درخت عاشق ۱۳ـ از مریض عجب نیست ـ درقدیم یثرب نامداشت ـ مظهر سبزی ١٤ـ از رنگها ـ غذای بیمار ـ مادر عیسی در لفظ خارجی ۱۵ـ هنوز به زبان انگلیسی ـ هدایت شده ـ دودمان .

حل جدول شماره ۷۸۳۱

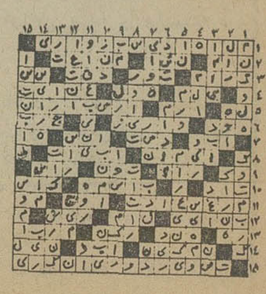

جدول ویژه شماره ۱۹۲

افقی :

۱ـ بانی علم اعصاب ـ مرغ خانگی ۲ـ ناز بالش ـ نشان نر بودن شیر ـ سازنده‌اش همیشه لعنت شده ۳ـ خانم خارجی ـ اثری از موریس مترلینگ ٤ـ وقتی که اسب چهار نعل میرود ـ حرف تعجب ـ از امراض چشم که بصورت برده‌ای روی چشم پیدا می‌شود ٥ـ رودی در اروپا ـ سالک ـ پیش درآمد سل ـ پیشوندیست ٦ـ پیامبریست ـ پایدار است و دوام یافته ۷ ـ شبیه و نظیر ـ مرد عابد و عارف ـ ساختمان ۸ـ رنجو مصیبت ـ وسط چیزی ـ رنگ مایل بسیاهی ۹ـ پسوند مانند ـ از انواع شیرینی ـ حیوان خدا ۱۰ـ یکی از انواع حکومت ـ از همکنان یک سر و گردن بالاتر است ۱۱ـ اسب بزبان ترکی ـ تردستی در کار ـ فرانسوی برای تشویق میکشد ـ بلی بزبان آلمانی ۱۲ـ فلزی که ضد تشعشعات اتمی است ـ حرفی در زبان اروپائی ـ بدینگونه ۱۳ـ تندرو ـ عاشق بتسابه شد و داستانی آفرید ١٤ـ یک صدم از هرواحد ـ پا در آن تنبیه میشد ـ از نویسندگان معاصر فرانسوی ۱۵ـ برای سربلندی وظیفه است ـ اثری از شیللر .

عمودی:

۱ـ آشغته و درهم ـ گندم باد میدهد ـ زهر ۲ـ حیران و سرگردان ـ عاشق را از آن چه باک ـ زمانی برورویش نان می‌پختند ۳ـ کمیاب ـ برورویش جز سرگردانی چه حاصل ـ سازی بادی ٤ـ از دریاهای خوش ساحل ـ تنوع و گوناگونی ٥ـ نفس بلند ـ گوارا ـ آغوش ـ دور است و ضد قریب ٦ـ مخفف جواهر فروش ـ خطی‌در هندسه ۷ـ انجیر در زبان‌عرب ـ زود گریبان بسیار ایستاده را میگیرد ـ انجام کاری بگردنش افتاده ۸ـ درخت صنوبر ـ پر شده و دیگر جا ندارد ـ پایتختی در اروپا ۹ـ برای پیچیدن چیزی بکار آید ـ از انواع پارچه ـ در تنهائی آن شك نیست ۱۰ـ مادر گرامی‌پیامبرختمی مرتبت ـ همسایگی ۱۱ـ گاوی که مصریان مقدسش میداشتند ـ بلی بزبان‌ایتالیائی ـ طاقی معروف ـ بزرگتر ۱۲ ـ برای انفجار بکار آید ـ از نویسندگان پرشور دوره انقلاب فرانسه ۱۳ سپره قوچ ـ سر و صدای موکب بزرگان ـ بی‌عیب‌ازچهارستون بدن ١٤ـ ریسمانی که از آن چیزی آویزان شده باشد ـ ظرف شیشه‌ای ـ مددکار شما ۱۵ـ جنس قوی ـ یکی از مصالح ساختمانی ـ ساعت دیواری دارد .

حل جدول شماره ۱۹۱

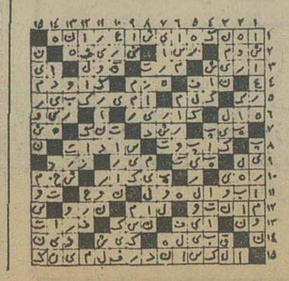

گروه فرهنگی هدف

برای کلاسهای کنکور آمادگی مسابقات دانشگاه ومدارس عالی بشرح ذیل ثبت نام می‌کند :

۱ ـ کلاس های کنکور شماره ۱ هدف در محل دبیرستان شماره ۱

خیابان پهلوی ، چهار راه جامی ، تلفن ٦٦٦٨٢٣، ٦٦١٦٧٩
۱ـ گروه علوم طبیعی وپزشکی ۲ـگروه علوم مهندسی و ریاضی

۲ـ کلاس های کنکورشماره ۳ هدف در محل دبیرستان شماره ۳

خیابان ژاله کوچه فلاح ، تلفن ۳۹۱۰۸۰ و۳۹۲۵۲۲
۱ـ گروه علوم طبیعی و پزشکی ۲ـ گروه علوم مهندسی و ریاضی ۳ـگروه ادبیات و علوم انسانی ٤ـ گروه‌اقتصاد وعلوم اجتماعی ٥ـ گروه‌زبانهای‌خارجی گروه علوم مهندسی و ریاضی

۳ـ کلاس های کنکورشماره ٤ هدف در محل دبیرستان شماره ٤

خیابان شاه‌چهارراه‌بهرامی تلفن٤٧٨٥٢
۱ـ گروه ادبیات وعلوم انسانی ۲ـ گروه اقتصاد و علوم اجتماعی ۳ـ گروه زبانهای خارجی

نامنویسی هر روز از ٥ تا ۹ بعداز ظهر

قرعه کشی ۱۱ روز دیگر

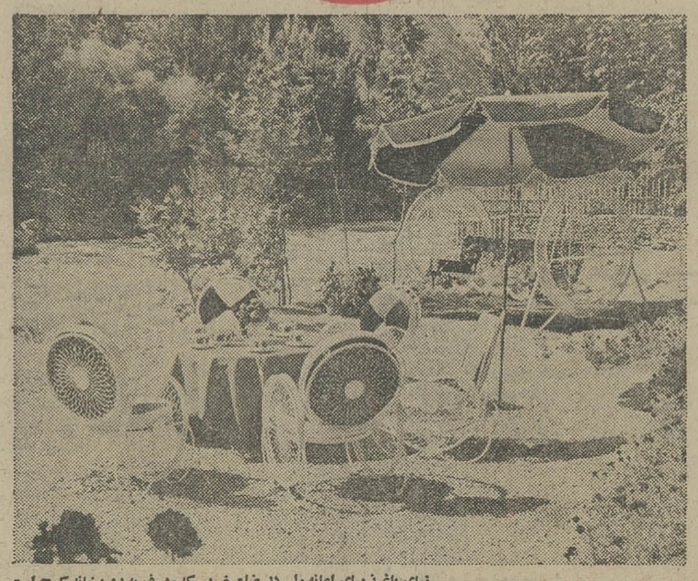

فضای باغ زیبای اعانه ملی در ضلع غربی که مشرف به رودخانه کرج است

با خرید دسته چك اعانه ملی مخصوص تابستان میتوانید

این باغ زیبا ارزش ۴۳۰،۰۰۰ تومان
باضافه مرسدس بنز ۷۴ ارزش ۱۵۰،۰۰۰ تومان
وجایزه بزرگ دسته چك بمبلغ ۸۰۰،۰۰۰ تومان
جمعاً ۱،۳۸۰،۰۰۰ تومان

بزرگترین جایزه اعانه ملی را برنده شوید

فضای باغ ، در ضلع شرقی که مجاور جاده است

شانس بیشتر با دسته چك بیشتر

آگهی انتخاب دستیار مقیم

دانشگاه آذرآبادگان و جمعیت شیرو خورشید سرخ ایران برای طی دوره‌های تخصصی پزشکی دانشجو میپذیرند

دراجرای‌مقاوله‌نامه منعقد بین جمعیت شیرو خورشید سرخ‌و دانشگاه آذرآبادگان، دانشکده پزشکی دانشگاه آذرآبادگان بر اساس آئین‌نامه انتخاب وآموزش‌فرهیختگان پزشکی داوطلب رشته های تخصصی‌دانشکده پزشکی تعدادی دانشجوی وقت جهت طی دوره های تخصصی در رشته‌های: جراحی، هوش‌بری ، زنان‌ومامائی ، بیماریهای داخلی، چشم‌پزشکی ،گوش و حلق‌وبینی ، رادیولژی از طریق امتحان و مصاحبه از بین دارندگان درجه دکتری پزشکی‌انتخاب میناید‌داوطلبان حائز شرایط باید جهت اطلاع از مقررات مخصوص و میزان حق‌الزحمه به سازمان خدمات درمانی جمعیت شیرو خورشید سرخ ایران «خیابان بهجت‌آباد چهار راه رودسر» مراجعه وپس‌از دریافت معرفی‌نامه و فرم مخصوص‌مدارك مورد لزوم رابایست سفارشی به آدرس دبیرخانه دانشکده‌پزشکی دانشگاه آذرآبادگان ارسال وتقاضای ثبت‌نام‌نمایند. توضیح این‌که بمدارکی که ناقص بوده‌و یا بعدازپایان مهلت مقرر دراین آگهی « پایان روز بیستم شهریور ماه »به پست تحویل‌شده باشد ترتیب‌اثرداده‌نخواهد شدو حضور کلیه شرکت کنندگان در امتحان که در روزهای ۲۷و۲۸ شهریورماه ۱۳۵۳ در محل دانشکده‌پزشکی دانشگاه آذرآبادگان بعمل خواهد آمد الزامی میباشد.ضمنا‌باستحضار داوطلبان رشته هوش بری میرساند که‌در صورت پذیرفته شدن در امتحانات ورودی و رضایت‌از نحوه خدمت آنان درسال اول دستیاری از ابتدای سال دوم‌دستیاری مزایای‌مخصوصی‌به آنان تعلق خواهد گرفت.

شهریه مدارس غیردولتی بمردم پس داده میشود

در اجرای فرمایشات شاهنشاه آریامهر در نخستین جلسه کنفرانس رامسر و عنوان این مطلب که تا سطح دبیرستان ، مدرسه غیر دولتی وجود نداشته باشد و گنجانیده شدن آن در قطعنامه رامسر دیروز آقای امیر عباس هویدا نخست وزیر اعلام داشت که فرمان شاهنشاه آریامهر درباره رایگان بودن تحصیلات تا پایان دوره راهنمائی از همین امسال بطور کامل در مدارس غیردولتی نیز اجرا خواهد شد و از سال تحصیلی جدیدکه از اول مهرماه امسال آغاز میشود هیچگونه هزینه تحصیلی از دانش آموزان مدارس غیر دولتی گرفته نخواهد شد . این فرمان در تمام مدارس ابتدائی و دوره راهنمائی ایرانی که برنامه مصوب وزارت آموزش و پرورش را تدریس میکنند اجراء خواهد شد .

پس داده میشود

آقای نخست وزیر اظهار داشت که بعضی از مدارس غیر دولتی پس از صدور فرمان همایونی مبنی بر رایگان شدن تحصیلات تا پایان دوره راهنمائی و جوهای از اولیاء دانش آموزان دریافت کرده اند که در اجرای او امر موکد شاهنشاه که در هفتمین کنفرانس ارزشیابی انقلاب آموزشی صادر شد به اولیاء دانش آموزان پس داده خواهد شد. دولت در حال حاضر از مدیریت فعلی اینگونه مدارس و همه وسائل موجود در آنها استفاده خواهد کرد و حقوق مدیران و معلمین و کارکنان این مدارس را پرداخت خواهد نمود. در هر حال هیچ صاحب مدرسه غیر دولتی حق ندارد مدرسه خود را تعطیل کند و یا آنرا بمحل فعالیت دیگری تبدیل نماید .

نحوه اداره

آقای نخست وزیر در پایان اظهارات خود یکبار دیگر تاکید کرد که وجوهی که از اولیاء دانش آموزان مدارس غیر دولتی گرفته شده است پس داده خواهد شد و وزارت آموزش و پرورش مقرراتی برای نحوه اداره این مدارس وضع خواهد کرد .

دستورالعمل تازه

خبرنگارما گزارش داده است که ظرف دو روز آینده دستورالعمل تازه‌ای براساس اظهارات آقای نخست وزیر تنظیم و از طرف وزارت آموزش و پرورش به مدارس غیردولتی فرستاده می‌شود .

★ شهریه

از اظهارات آقای نخست وزیر چنین برمی‌آید که دولت امسال همه شهریه مدارس غیردولتی را پرداخت خواهد کرد ، یعنی این مدارس ـ آن دسته از آنها که شهریه اضافی داشتند ـ پول اضافی را به اولیاء اطفال پس میدهند و معادل آنرا از دولت دریافت میدارند و از سال تحصیلی آینده ، طبق ضابطه‌ای که وزارت آموزش و پرورش ظرف ۳ ماه آینده تنظیم خواهد کرد تعلیمات عمومی (کودکستان ، دبستان و راهنمائی تحصیلی) دولتی خواهد شد .

ضابطه‌ای که ظرف ۳ ماه آینده نوشته میشود نحوه خرید مدارس غیردولتی را نیز روشن خواهد ساخت .

★ عدم انحلال

اظهارات آقای امیرعباس هویدا نخست وزیر همچنین نشان میدهد که از این پس باتقاضای انحلال مدرسه غیردولتی موافقت نخواهد شد نحوه انحلال مدارس غیردولتی تاکنون به این نحو بوده است که صاحب مدرسه دلایل خود را مبنی برانحلال به اداره آموزش و پرورش مربوطه تسلیم میکرد و اگر اداره ، دلایل را موجه تشخیص میداد ، پیشنهاد لازم را به شورای منطقه می‌فرستاد و شورا پس از رسیدگی یا پیشنهاد را رد میکرد و یا اجازه میداد اجازه‌نامه لغو شود و تنها پس از لغو اجازه‌نامه ، مدرسه غیردولتی میتوانست در پایان سال تحصیلی منحل شود و دفاتر و مهر خود را به اداره مربوطه تحویل دهد . با اظهارات آقای هویدا شوراهای مناطق از این پس با لغو اجازه‌نامه مدارس غیردولتی مشمول فرمان موافقت نخواهند کرد .

★ آمار

عده دانش‌آموزان مشمول فرمان در مدارس غیردولتی سراسر کشور نزدیک به نیم میلیون نفر است که در ۳۴۶۷ مدرسه تحصیل میکنند . تقریبا نیمی از این مدارس در شهر تهران و شمیران فعالیت دارند یعنی در تهران ۲۲۳ کودکستان، شصت و هفتاد دبستان و ۵۰۰ مدرسه راهنمائی تحصیلی (مستقل و ضمیمه) غیردولتی فعالیت دارد . تقریبا همه مدیران این مدارس کارمند وزارت آموزش و پرورش هستند و از صندوق دولت حقوق دریافت میدارند و بیشتر از دو سوم معلمان آنها نیز از طرف دولت مجانا معرفی شده‌اند بعبارت دیگر فقط در دبستانهای غیردولتی تهران ۵ هزار آموزگار دولتی تدریس میکنند که وضع استخدامی آنان روشن میشود و باستخدام دولتی درمی‌آیند. ساختمان بیشتر مدارس غیردولتی استیجاری است و اینک وزارت آموزش و پرورش مشغول تهیه آماری از ملکی بودن و یا استیجاری بودن مدارس غیردولتی است .

★ حل مشکلات

فرهنگیان امروز میگفتند در آستانه سال جدید تحصیلی ، آقای نخست وزیر مسائل وزارت آموزش و پرورش را که عبارت از کمی و زیادی شهریه و وضع ظرفیت مدارس غیردولتی و اعزام معلم دولتی به آنها بود حل کرده و دست ادارات آموزش و پرورش باز شده است .

خدمات جنبی

یک منبع آگاه آموزش و پرورش در برابر این سئوال که مدارس غیر دولتی در قبال دریافت شهریه که دلیل ازدولت ، آیا خدمات جنبی را مانند سال گذشته انجام خواهند داد یا خیر گفت که خدمات جنبی آموزشی از قبیل تدریس زبان خارجه امسال در قبال دریافت شهریه از دولت در مدارس غیر دولتی انجام می‌شود ، ولی در مورد پول و رفت و آمد با اتوبوس و تاکسی اصولا این پول جزو شهریه نیست که بشود درباره‌اش بحث کرد ، معمولا این مبلغ را خانواده ها جدا از شهریه می پردازند.

جشنواره سینمای جوان ایران

در اهواز برپا میشود

امروز اعلام شد فعالیت برای برگزاری نخستین جشنواره سینمای جوان ایران در منطقه اهواز آغاز شد. تاریخ برگزاری این جشنواره در اهواز از ۲۸ مهرماه تا ۲ آبان خواهد بود.

فیلمها حداکثر تا تاریخ ۲۵ مهر ماه باید بدفتر جشنواره اهواز برسد . تعدادی از فیلم های تعیین شده که موفق به شرکت در جشنواره نشوند در برنامه های جنبی جشنواره نشان داده خواهد شد .

تاکنون ۱۲ فیلم بشرح زیر برای شرکت در جشنواره سینمای جوان ایران آماده شده است بارورهای کاهگلی از نادر مظلومی ـ شط از ولی محمدی ـ طلا از حسن سلیمی‌فر ـ دیدار در شب از امیرزرگان ـ اسکله چوبی از سعید دستگاهی ـ زندانی از عباس شجرات ـ نقره از حسن سلیمی‌فر ـ فرسایش از فرامرز رسائی ـ کبوتر سفید از عیدی زاده ـ ماشین کوکی قرمز از رضا یاوری ـ آنتها از حسن سلیمی‌فر ـ واهمه از عاشورا از علیرضا پرتو .

ایران و افغانستان ، موافقتنامه جدید ترانزیتی امضاء کردند

موافقتنامه ترانزیتی جدیدی میان افغانستان و ایران پنجشنبه در کابل بامضاء رسید. در این موافقتنامه که جایگزین موافقتنامه قبلی میشود ، تسهیلات بیشتری برای حمل و نقل کالاهای بازرگانی دو کشور در نظرگرفته شده و در هزینه کرایه کالاهای افغان که از طریق خط آهن ایران انتقال میگردد ، ۲۰ در صد تخفیف داده شده است .

این موافقتنامه سه پروتکل در مورد راههای ترانزیتی دو کشور، تشریفات گمرکی ، عبور و مرور وسائط نقلیه بین دو کشور را شامل میشود .

دراین موافقتنامه ایجادتسهیلات بندری برای افغانستان نیز مورد توجه قرار گرفته و یکی از بنادر ایران در خلیج فارس باتوافق طرفین باین امر اختصاص مییابد.

نکات مهم قانون جدید استخدام

بقیه از صفحه آخر

و پیچیده فعلی برای کارمندان موضوع جایگزینی تجربه بجای مدرک تحصیلی است . این اصل در قانون جدید نیز پذیرفته خواهد شد منتهی برای آنکه تشخیص و ارزیابی ، باضابطه صورت گیرد ، مستخدمین جدید هر چند سال مورد آزمایش قرار خواهند گرفت تا معلوم شود که آگاهی و دانش آنان از کار تا چه اندازه پیشرفت داشته است هر پیشرفت با ضبط در پرونده کارمند ، امتیازی برای ارتقاء به گروه بالاتر شناخته میشود .

در مورد کارمندان مشاغل فعلی نیز در مقابل هر ادعائی، امتحاناتی بعمل می‌آید تا بهمان نحو عمل شود. در مورد کارمندان قدیمی که نزدیک به بازنشسته شدن هستند ، طبق برآورد و تحت شرایطی امتیازاتی به تجربیات وفعالیت های گذشته آنها داده میشود ، تا در موقع بازنشستگی حقی از آنان سلب نشود .

نمونه‌ای از فعالیتهای عمرانی دانشجویان اردوی عمران ملی و نوسازی شهرستان ری

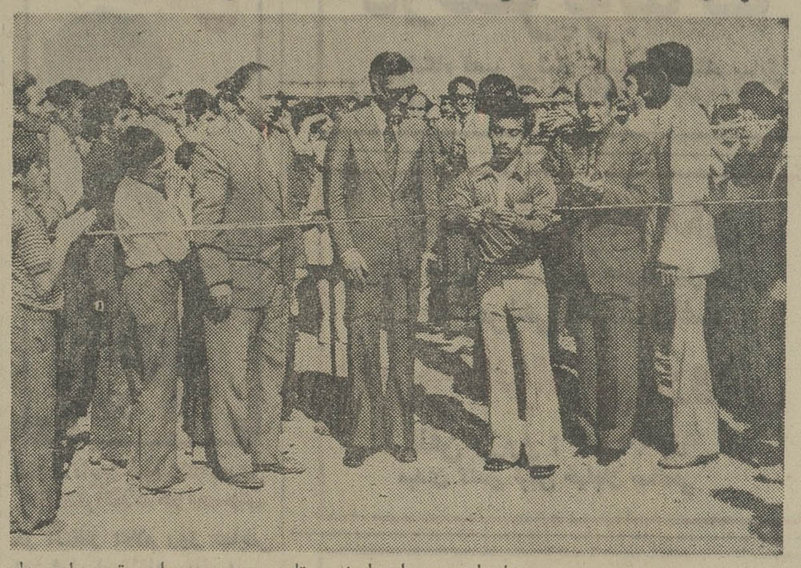

آقای دکتر دفتریان استاندار استان مرکزی باتفاق آقای آل‌منصور فرماندار شهرستان ری و آقای شمس و همچنین عده‌ای از مسئولین ، از فعالیت های اردوی عمران ملی شهرستان ری بازدید کرد. در این بازدید جاده طورقوزآباد افتتاح شد . آقای استاندار از نحوه فعالیت دانشجویان شرکت کننده در اردو اظهار خرسندی نمود و در مورد عمران بقیه جاده های اطراف شهرری دستوراتی صادر کرد .

عکس بالا مراسم افتتاح جاده طورقوزآباد را نشان میدهد . آ ـ ۹۱۷۵۰

وزیر کشور اصل آزادی و صحت انتخابات میان دوره‌ای شهسوار را چهارمیخه کرد !

از رأی دهندگان شهسوار دوبار احراز هویت میشود

★ دو معاون وزارت کشور به شهسوار میروند

جمشید آموزگار وزیر کشور در نخستین تجربه انتخاباتی پست وزارت کشور ، با این دستور که در انتخابات میان دوره‌ای شهسوار از رای‌دهندگان علاوه بر هنگام صدور کارت انتخاباتی ، بهنگام اخذ رای نیز احراز هویت شود ، اصل آزادی و صحت انتخابات را چهارمیخه کرد.

در گذشته فقط به موقع اخذ کارت انتخابات رای دهندگان شناسنامه خود را ارائه میدادند قانون انتخابات اخذ مدرک هویت رابهنگام ریختن آراء در صندوق منع نمیکند و بنابر این دستور وزیر کشور در چهار چوب قانون انتخابات و برای اطمینان به اینکه یک نفر با کارت چند نفر به پای صندوق نرود ، صادر شده است

صدور کارت انتخاباتی برای انتخابات میان دوره‌ای شهسوار که نماینده آن دکتر عزت‌الله یزدان پناه با پیوستن به کابینه کرسی بهارستان را خالی گذاشت ، از روز ۲۱ شهریور آغاز میشود و آخذ رای روز ۵ مهر صورت خواهد گرفت.

بدنبال تهیه مقدمات انتخابات برای تعیین نماینده شهسوار در مجلس شورا ، در این هفته دو معاون وزارت کشور به این شهر سفر می‌کنند ، تا پیرامون آزادی انتخابات با طبقات مختلف مردم در این حوزه گفتگو نمایند.

رویدادهای حیثیتی

انتخابات میان دوره‌ای شهسوار هم برای احزاب و هم برای وزیر کشور یک رویداد حیثیتی است . برای وزیر غیر حزبی کشور که در مقابل شاه وملت متعهد به رعایت کامل بیطرفی و حفظ آزادی انتخابات است. برای حزب ایران نوین که بایستی کرسی متعلق بخود را که در انتخابات گذشته بدست آورد حفظ کند و برای حزب مردم که مدعی است محبوبیت‌اش افزون شده و در انتخابات تابستان آینده کرسی های بیشتری بدست می‌آورد .

وزیر کشور قبلا دستورات کاملی از نحوه برگزاری انتخابات و نحوه کار به فرماندار محل ابلاغ و تاکید کرد، مطابق قانون همه احزاب و منفردین می‌توانند بارعایت مقررات وقانون در انتخابات با آزادی کامل شرکت کنند و هیچ گروه یا افرادی بهیچ وجه و بهیچ‌شکلی حق دخالت و یا اظهار نفوذ در کار انتخابات را ندارند و مسئولین امر در مقابل هر نوع کوتاهی بشدت مجازات ومورد تعقیب قرار میگیرند .

احزاب ایران نوین و مردم در این هفته کاندیدا های خود را برای شهسوار معرفی خواهند کرد.

مسئله گوشت یخ‌زده برای همیشه حل میشود

طرح آزمایش حمل گوشت گوسفند تازه از خارج باموفقیت انجام شد

حمل گوشت تازه گوسفند برای اولین بار در جهان تا مسافت های بسیار دور با موفقیت بانجام رسید و اولین پارتی از این گوشت‌ها به ایران حمل شد .

اجرای این طرح که بالغ بر ۱۵۰ هزار دلار هزینه آن شده است از دو سال پیش در استرالیا با همکاری یک شرکت ایرانی آغاز شد .

دوره آزمایشی نگهداری این گوشت‌ها ۶ ماه بود که پس از پایان مدت آزمایش موفقیت آن بوسیله متخصصان استرالیائی که از طرف دولت استرالیا جهت نظارت بر این پروژه به تهران آمده‌اند مورد تائید قرار گرفت . این طرح برای اولین مرتبه در ایران ، پیاده میشود و نحوه تهیه و بسته‌بندی این گوشت که پس از ۶۰ روز همچنان تازه و نرم باقی می‌ماند ، کاملا بهداشتی و بوسیله دستگاههای مخصوص صورت میگیرد .

گوسفندهائی که بمنظور اجرای این پروژه انتخاب میشوند یک تا سه ساله هستند و در انتخاب آن توجه کامل بعمل می‌آید تا گوسفند های پیر و پرچربی مورد استفاده قرار نگیرند . گوسفندها پس از کشتار بطریق شرع اسلام ، با دستگاههای مخصوص پوست‌کنده شده و استرلیزه میشوند . گوسفندها یا بصورت لاشه یا بصورت قطعه قطعه در کیسه‌های پلاستیکی قرار میگیرد و سپس بوسیله دستگاههای مکنده هوای داخل کیسه خارج میشود و کیسه‌ها در درجه حرارتی بین یک درجه زیر صفر تایک درجه بالای صفر نگهداری میشود . بدین ترتیب امکان رشد هرگونه میکرب و تجزیه شیمیائی گوشت در کیسه های بدون هوا از بین می‌رود و بهمین جهت گوشت پس از خارج شدن از کیسه های پلاستیکی بهمان صورت اولیه پس از کشتار باقی میماند و هیچگونه تغییری در رنگ و طعم آن پیدا نمی‌شود.

باید به این نکته اشاره کرد، گوشتی که در کیسه های بدون هوا قرار میگیرد و سپس در اختیار مصرف کنندگان قرار میگیرد با گوشت یخ زده و یا گوشت سرد تفاوت دارد.

گوشت در حالت یخ زدگی سفت و سخت شده و درهنگام طبخ تغییر رنگ و طعم میدهد. گوشت سرد را نیز که در درجه حرارت بالاتر از درجه یخ‌زدگی نگهداری می‌شود نمیتوان بیش از دو هفته نگهداشت . رشد عوامل فاسد کننده نیز گوشت سرد را تغییر رنگ و طعم می‌دهد .

گوشت داخل کیسه های بدون هوا از جهاتی نیز از گوشت تازه بهتر می‌باشد ، زیرا گوشت تازه را وقتی بلافاصله پس از کشتار مصرف میکنیم می‌بینیم کمی سفت است .همچنین گوشت تازه مرانمی‌توان بیش از چند روز حتی در یخچال نگهداری نمود ،در صورتیکه گوشت داخل کیسه های بدون هوا چون در درجه حرارت بین یک درجه زیر صفر تا یک درجه بالای صفر نگهداری می‌شود یخ نمی‌زند و بهمین جهت سفت یاسخت نخواهد شد و هنگامی که از کیسه ها خارج میشود ، تازه و نرم بدست مصرف کننده میرسد .

در بازدیدی که کارشناسان سازمان گوشت کشور از این طرح که مرحله آزمایش را با موفقیت به پایان رسانده ،بعمل آوردند ، جملگی این گوشت‌ها را از نظر سلامت وهمچنین مرغوبیت بهترین نوع گوشت، اعلام کردند .

همچنین هیاتی که از طرف دولت استرالیا مامور نظارت بر این طرح بودند موفقیت کامل آنرا رسما در تهران اعلام داشتند .

حمل گوشت گاو با استفاده از خلاء در اروپا و امریکا معمول است ولی این اولین بار میباشد که یک واحد تولید گوشت استرالیائی موفق شده است با همکاری یک شرکت ایرانی گوشت تازه گوسفند را که نگهداری وحمل آن به مناطق دور آسان نیست عملی سازد گوشت گوسفند تازه همانطور که گفته شد پس از ذبح اسلامی و استرلیزه در کیسه های بدون هوا قرار میگیرد و با کشتی های مجهز به کنیترکه فاقد هر نوع آلودگی است به ایران حمل میشود و از بندر بوسیله کامیون های مجهز به کنیتر به تهران و سایر شهرها حمل میگردد . وزارت کشاورزی امسال با استفاده از این پروژه مسئله گوشت یخ زده را که با مشکلات فراوانی روبرو بود برای همیشه حل میکند .

نیاز به پزشک متخصص پوست و داخلی

مرکز درمانی برای صبحها به پزشک متخصص داخلی و برای عصرها نیاز به متخصص پوست دارد داوطلبین در ساعت ۱۷ الی ۲۰ با تلفن ۱۷ـ۵۴۸۰۱۱ تماس بگیرند.

اطلاعیه

دوازدهمین فستیوال بین‌المللی بریج لبنان از تاریخ ۲۱ سپتامبر تا ۳ اکتبر ۱۹۷۴ (مطابق شنبه ۳۰ شهریور تا پنجشنبه ۱۱ مهر ماه ۱۳۵۳) در بیروت برگزار میشود علاقمندان میتوانند برای کسب اطلاعات بیشتر به فدراسیون بریج ایران واقع در خیابان شاه کوچه جم شماره ۱۲ تلفن ۴۰۰۶۲) مراجعه نمایند . م‌الف ۱۱۶۱۷

فدراسیون بریج ایران

آگهی پذیرش دانشجو برای مدرسه عالی ساختمان

(رشته ساختمان‌سازی و رشته دکوراسیون و معماری داخلی)

مدرسه عالی ساختمان برای دوره دو ساله فوق دیپلم نیمسال تحصیلی ۵۴ـ۵۳ برای دو رشته .

۱ـ ساختمانسازی ۲ـ دکوراسیون ومعماری داخلی جمعا ۴۵۰ نفر از طریق مسابقه و مصاحبه با شرایط زیر دانشجو میپذیرد.

۱ـ رشته ساختمانسازی از بین دارندگان دیپلم کامل متوسطه رشته های ریاضی ، طبیعی و دیپلم هنرستان صنعتی در رشته ساختمان .

۲ـ رشته معماری داخلی ساختمان و دکوراسیون از بین دارندگان دیپلم کامل متوسطه (کلیه دیپلم‌ها.)

۳ـ مواد امتحان کتبی برای داوطلبان ساختمانسازی شامل معلومات عمومی ساختمان زبان انگلیسی تجسم احجام و مقاطع آنها با ضریب ۲، ریاضیات ،فیزیک و زبان فارسی با ضریب ۱ برای داوطلبان دکوراسیون و معماری داخلی شامل طراحی، اطلاعات عمومی هنری، زبان انگلیسی وزبان فارسی میباشد .

داوطلبان باید تقاضای خود را مطابق نمونه زیر با خط خود تهیه و همراه با فتوکپی صفحه اول شناسنامه و ۴ قطعه عکس و قبض رسید بانکی بمبلغ ۵۰۰ ریال به حساب شماره ۱۸۶۸۶ بانک تهران شعبه چهارراه پهلوی طوری ارسال دارند که تا حداکثر ۲۴ شهریور بدفتر مرکزی مدرسه واقع در چهارراه پهلوی شاهرضا ، کوچه نکوئی شماره ۶ باپست سفارشی واصل شده باشد .

داوطلبانیکه شخصا مدارک خود را تسلیم خواهند نمود میبایستی مدارک فوق را به آدرس خیابان بهار بالاتر از تخت جمشید روبروی برق منطقه‌ای مدرسه عالی ساختمان دفتر ثبت نام تحویل دهند .

بتقاضا هائی که بعد از ۲۲ شهریور واصل شود ترتیب اثر داده نخواهد شد و وجه پرداختی در هر صورت مسترد نخواهد گردید .

تاریخ توزیع کارت ورود بجلسه امتحان روز های ۲۵ و ۲۶ شهریور و محل آن ساختمان مرکزی واقع در چهارراه پهلوی خواهد بود تاریخ امتحان ۲۷ شهریور ۵۳ و محل امتحان کتبی و مصاحبه هنگام توزیع کارت اعلام خواهد شد .

شهریه یک نیمسال تحصیلی در حدود بیست هزار ریال میباشد و زبان خارجه مورد تدریس فقط انگلیسی است .

داوطلبانیکه نخواهند در هردو رشته فوق شرکت نمایند می بایستی برای هر رشته رسید بانکی و مدارک لازم را بتفکیک و در پاکات جداگانه تسلیم یا ارسال دارند .

نام	نام خانوادگی	نام پدر
شماره شناسنامه	محل صدور	تاریخ تولد
نوع دیپلم	رشته مورد درخواست داوطلب	
آدرس و شماره تلفن		
	امضاء داوطلب	

دعوت به مصاحبه از قبولشدگان استخدام رشته اداری در وزارت امور خارجه

پیرو آگهی استخدام رشته اداری وزارت امورخارجه از قبولشدگان اصلی و افراد ذخیره مشاغل امور دفتری و بایگان و ماشین نویس وزارت امور خارجه که اسامی آنان ذیلا درج میگردد دعوت میشود که ازردیف یک تا ۳۰ در روز ۲۳ شهریور ماه و ازردیف ۳۰ تا آخر روز ۲۴ شهریور ماه جهت تکمیل مدارک و تعیین تاریخ مصاحبه با در دست داشتن شناسنامه از ساعت ۹ تا ۱۲ باداره کارگزینی وزارت امورخارجه مراجعه نمایند:

متصدی امور دفتری

افراد اصلی :

۱ـ اصغر اسماعیلی
۲ـ محمد نایب‌پاشایی
۳ـ شاهرخ امین‌العلما شاکری
۴ـ محمد نقی‌زاده
۵ـ تقی حسن پور افشاری
۶ـ اسماعیل آشتیانی‌عراقی
۷ـ داریوش مهاجر
۸ـ مجتبی جوادی
۹ـ بهرام حسینقلی‌نوربوردشاهی
۱۰ـ سهیلا نوربخش

افراد ذخیره :

۱۱ـ محمدجعفر فلاحی
۱۲ـ حسن فریور
۱۳ـ ابوالفضل قمشه
۱۴ـ آغاسی امین
۱۵ـ محمدشفیع محمدحسین‌لدلدنه
۱۶ـ هوشنگ ماهوتی
۱۷ـ شهلا هادی زاده رئیسی
۱۸ـ محمدمحسن معین‌اسلام
۱۹ـ پروانه علی‌مددی
۲۰ـ شیده صفاکیش

بایگان

افراد اصلی :

۲۱ـ عبدالله دهتادفر
۲۲ـ حسین پیرایش
۲۳ـ مسلم باقری لاشیدان
۲۴ـ نازنین زیور آلتون‌تاش
۲۵ـ محمدجواد مظفر
۲۶ـ عیسی فرقانی
۲۷ـ عبدالصالح ضرغام
۲۸ـ غلامرضا باقری
۲۹ـ فردوس جوادیان
۳۰ـ علی‌اکبر نبئی
۳۱ـ محمدرضا خوش‌نویس
۳۲ـ لیلا شوکمان
۳۳ـ محمدعلی دهقان
۳۴ـ سعید کریمی‌ها
۳۵ـ داود طالبی

افراد ذخیره :

۳۶ـ پرویز خازنی
۳۷ـ نادر روزبه
۳۸ـ کوروس افشارطوس
۳۹ـ سعید نقی‌زاده اردبیلی
۴۰ـ رحمت‌الله عابد اصفری
۴۱ـ مرتضی نبی‌اسد
۴۲ـ فریده حسنی
۴۳ـ سوسن میرزا یوسف جدید

ماشین‌نویس

الف : ماشین نویس فارسی

۵۱ـ سیرانوش عبدالعلیزاده
۵۲ـ طاهره میلانی
۵۳ـ فهیمه سیرتی
۵۴ـ شهلا فرهودی
۵۵ـ فاطمه پروانه
۵۶ـ مولود حاجی مهدی
۵۷ـ معصومه پارسا زاده
۵۸ـ میترا حوری میرمهرکار
۵۹ـ محرمعلی شاه محمدی
۶۰ـ شهین شریعتی

ب : ماشین‌نویس انگلیسی

۶۱ـ مهری اسدی
۶۲ـ مینا شیرین زاده
۶۳ـ آذر عراقی

ج : ماشین نویس فرانسه

۶۴ـ فرشته گرافیان

وزارت امور خارجه

خبرهای تلفنی شهرستانها

زلزله در دو شهر

سراوان و علی‌آباد ـ دیروز و دیشب، دو زلزله نسبتا شدید «سراوان» زاهدان و «علی‌آباد» گرگان را به لرزه درآورد.

زمین لرزه سراوان ساعت ۱۰ر۳۰ دقیقه پیش از ظهر روی داد و به مدت یک ثانیه ،شهر را لرزاند . ساعت وقوع زلزله «علی‌آباد» گرگان ۱۲ر۱۵ دقیقه بعد از نیمه شب اعلام شده است .

خوشبختانه هیچیک اززمین لرزه ها ، تلفات جانی و زیان های مالی همراه نداشت .

تونل ۲ر۵ کیلومتری

شیراز : با احداث یک راه بطول سی کیلومتر ، کازرون به شاهرا مشیراز ـ بوشهر متصل میشود . در مسیر راه جدید، یک تونل ۲ر۵ کیلومتری ایجاد خواهد شد .

استاندار فارس ، امروز اولین کلنگ ساختمان راه جدیدرا در تنگ «ابوالحیات» بزمین زد و کار های جاده سازی آغاز گردید .

خرید تخم مرغ

مشهد ـ ۳۵ تن تخم‌مرغ که از هلند خریداری شده است، تا دوروز دیگر به مشهد حمل می‌شود . تخم‌مرغ های خریداری شده از هلند ، بانظارت اتاق اصناف مشهد، بین خواربار فروشان این شهر توزیع میشود تا در اختیار مصرف کنندگان قرارگیرد.

کنگره گیاه پزشکی

تبریز : پنجمین کنگره گیاه پزشکی ایران و سیله آقای منصور روحانی وزیر کشاورزی در تالار خواجه رشیدالدین فضل‌اله دانشگاه آذرآبادگان گشایش یافت .

کنگره گیاه پزشکی ایران ۵ روز ادامه خواهد داشت و ۳۰ کارشناس خارجی و ۱۵۰ کارشناس ایرانی در آن سخنرانی خواهند کرد .

دریا ناآرام بود

هوای گرم تابستان درسواحل دریای خزر فرونشست و باد و باران پاییزی ،شهرهای ساحلی راخلوت کرد .

دیروز وپریروزهم هوای شهرهای ساحلی دریای خزر بارانی بود وبی‌امان ،مشتاقان دریارا ازخود راند .

ریزش باران که بعد از ظهر پریروز دربابلسر شروع شده بود، تاصبح دیروز ادامه داشت. دیروز آسمان بابلسر پوشیده از ابر ودریا نیز کولاک بود .

هوای بندر پهلوی هم دیروز ابری بود و بطور پراکنده باران می‌بارید .توفانی بودن دریا ،بهمسافران اجازه آب تنی نداد .

کشف آثار تاریخی

قره ضیاء الدین ـ دیروز در ادامه کاوشهای علمی باستانشناسان ایرانی و آلمانی در روستا های اطراف قره ـ ضیاء الدین آذربایجان ، چند اثر با ارزش تاریخی در «قلعه زریخ» ده کیلومتری پلدشت کشف شد . آثار کشف شده مربوط به دوره «اورانتوی» است .

خانه برای فرهنگیان

یزد ـ شرکت تعاونی مسکن فرهنگیان یزد با استفاده ازوام ۴۵ میلیون ریالی بانک رهنی ایران یکصد وهشتاد واحد مسکونی برای اعضای خود می‌سازد .

دستور پرداخت این وام که بدنبال اقدام نخست‌وزیر تصویب گردیده بشرکت تعاونی مسکن فرهنگیان یزد ابلاغ شده است.

آگهی ثبت نام دانشجویان سالهای قبل مدرسه عالی بازرگانی رشت

ثبت‌نام دانشجویان سال های قبل مدرسه عالی بازرگانی رشت از تاریخ شنبه ۲۳ شهریور لغایت پنجشنبه ۲۸ شهریور ماه بعمل می آید .

دانشجویان با دردست داشتن رسید بانکی پرداخت شهریه به حسابجاری شماره ۳۷۰۰ بانک بازرگانی شعبه رشت برای ثبت‌نام مراجعه نمایند . از دانشجویانی که بموقع ثبت‌نام ننمایند با جریمه دیرکرد ثبت‌نام بعمل خواهد آمد و این مهلت بیش از یک هفته نخواهد بود .

مدرسه عالی بازرگانی رشت

چون وایت‌اند برادر زلیمیند مالک اختراع شماره ۷۰۵۰ مربوطه به

(ترکیبات هتروسکلیک)

میل دارد با صاحبان صنایع در ایران برای بهره‌برداری ازاختراع خود وارد مذاکره شود برای اطلاع بیشتر بدفتر حقوقی دکتر آقایان و همکاران خیابان سوم اسفند ۱۴۹ مراجعه فرمائید .

آمریکن هوم پروداکتس کرپریشن مالک اختراع شماره ۸۴۳۶ مربوط به :

طریقه تهیه گنا ـ ۳وه ـ دینها

میل دارد با صاحبان صنایع در ایران برای بهره‌برداری ازاختراع خود وارد مذاکره شود برای اطلاع بیشتر بدفتر حقوقی و دکتر آقایان و همکاران خیابان سوم اسفند ۱۴۹ مراجعه فرمائید .

شماره اول

جامعه نوین

فصلنامه گروه بررسی مسائل ایران در پرتو انقلاب شاه و ملت منتشر شد .

از کتابفروشی‌ها و انتشارات دانشگاه تهران تهیه فرمائید مرکز پخش : انتشارات نیل ـ مخبرالدوله .

تشکر وقدردانی

بدینوسیله از ریاست محترم اداره کل آگاهی تهران و معاونت محترم آن اداره جناب سرهنگ رسنگار وجناب سرگرد ارفع رئیس اجرائیات بخصوص جناب سروان حسینی افسر محترم شعبه ۸ که در مورد دستگیری سارق پول اینجانب نهایت کوشش وفداکاری را نموده‌اند صمیمانه تشکر می‌نمایم.

خشایار ـ ایران نژاد

تبریکات

جناب آقای دکتر شیخ‌الاسلام‌زاده
وزیر محبوب و دانشمند رفاه اجتماعی

افتخار دارد از طرف پزشکان و کارکنان مرکز درمانی و نوتوانی معتادین انتخاب و انتصاب معاونین آن وزارتخانه را که از بین افراد لایق و کاردان برگزیده‌اند بجنابعالی صمیمانه تبریک عرض نماید .

از طرف کارکنان مرکز درمان و نوتوانی معتادین
دکتر صلحی‌زاده

انتصاب شایسته آقای قدرت‌الله گودرزیان را به مقام معاونت فنی سازمان صنایع دستی ایران شادباش عرض میکنم.

حسین‌طائی ـ سرپرست صنایع دستی استان کرمان

سرکار سرهنگ گل‌تپه
ریاست محترم شهربانی های مازندران

انتصاب بجا و شایسته سرکار سرهنگ ملک‌محمدی را به ریاست شهربانی بابل تبریک میگویم .

ساری ـ اعضاء هیئت فوتبال مازندران

جناب آقای پازوگی ریاست آموزش و پرورش گرمسار

انتصاب بسیار شایسته آن جناب را صمیمانه تبریک گفته امید است در راه خدمت به شاهنشاه آریامهر و فرهنگ کشور بیش از پیش موفق باشید .

گرمساری های مقیم شمیران

با بهترین تبریکات

شرکت صادراتی لانکانتن

(اولین صادرکننده جواهر در سال ۱۹۷۴)

برای یاقوت کبود و قرمز ـ چشم گربه‌ای ـ یاقوت ستاره وانواع دیگر سنگهای قیمتی و نیمه قیمتی اسریلانکای اصل

524, Skinners Road South,
Colombo, 10. Srilanka.
Telephone: 24261.

جان یک زن و فرزندش در دست این مرد است

اگر این مرد باز نگردد، زن و بچه‌اش میمیرند

این مرد را هر کجا دیدید، به او خبر بدهید: جان همسر و فرزندنت در خطر است

این مرد را هرکجا دیدید، خبر امروز روزنامه اطلاعات را برایش بخوانید. شاید دلش برحم آید و بازگردد. به او بگوئیدکه‌اگر هفت روز دیگر بازنگردد، همسرش خود را خواهدکشت، و نه‌تنها خودش را، بلکه خون جگرگوشه دلبندش‌راهم خواهد ریخت.

یک‌زن جوان تبریزی، یک‌هفته دیگر خودش و تنها بچه‌اش را خواهد کشت مگر آن که‌شوهر فراریش تایک هفته دیگر به‌خانه برگردد.

زن جوان‌تبریزی، سه‌روزپیش، یک‌مهلت ده روزه به‌شوهرفراری خود داد:

«اگر درین مدت برنگشتی، هرگز برنگرد! چون دیگرنه‌مرا خواهی دید ونه فرزندمان‌را ...»

زن تبریزی ۲۱ ساله‌است وتنها فرزندش‌ـ امیر ـ چهارده‌ماه‌دارد. امیر هنوز به‌دنیا نیامده بودکه پدرش ـ اصغرشیخ‌علی‌زاده ـ زندگی مشترک باهمسرش را ترک گفت.

زندگی مشترک‌اصغرباهمسرش ـ حوریه ـ جمعادوماه طول‌کشید. درین‌دوماه هم، وقتی اصغربه‌خانه می‌آمد، جزبهانه جوئی‌و جنگ‌و مرافعه براه انداختن، کاری نمی‌کرد.

بدنبال آن که اصغر گریخت، جست وجوی «حوریه» درپی او آغاز شد، بدون آن‌که‌کوچکترین ردپایی از شوهر فراریش بیابد. هفت‌ماه بعد، امیر به‌دنیا آمد و باعث‌شد حوریه جست وجوی اصغر راجدی‌تر و باتلاشی پردامنه‌ترشروع کند اما حالاکه پس‌ازدوسال‌نتیجه‌یی بدست‌نیامده، ماگذشته بود، یکشب اصغرگفت که‌میخواهد برای انجام کاری به تهران برود و دوهفته دیگر برمی‌گردد. امامسافرت‌دوهفته‌یی اوتاامروز دوسال‌طول کشیده‌است و هنوزهم‌از او خبری نیست.

حوریه، زن جوان‌تبریزی باتنها فرزندش که هرگز روی پدر را ندیده‌است

این زن تصمیم خودرا مبنی برکشتن خودوفرزندش به‌اطلاع دادستان‌تبریز هم رسانده است.

حوریه میگوید: یک ماه از ازدواج ماگذشته بود که اصغر بامادرش اختلاف پیدا کرد و از این‌رو مرابه‌خانه پدرم برد. یک ماه هم درآنجا زندگی کردیم و هنگامی که‌فقط دوماه از ازدواج

منیره، با دو فرزندش گم شد

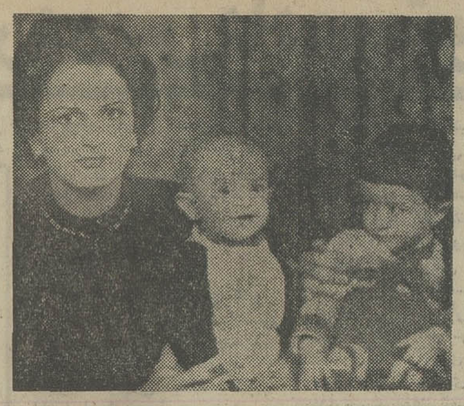

ماموران شعبه ۳ اداره آگاهی، در جستجوی یک زن جوان گمشده هستند.

منیره ـ زن‌جوان گمشده ـ پانزده روز قبل، باتفاق دوفرزندش‌ـ شبنم سه ساله و شهرام یکساله از خانه خارج شده و دیگر بازنگشته است.

صبح امروزشوهر «منیره» که کارگر جوشکار است، به سرویس حوادث روزنامه اطلاعات مراجعه کردو از خوانندگان روزنامه استمداد کرد که اگر از محل منیره بیست و یکساله اطلاعی دارند اطلاعات خود را در اختیار ماموران شعبه ۳ اداره آگاهی یا کلانتری تهران‌نو بگذارند.

★منیره زن ۲۱ ساله‌یی که۱۵ روز پیش گم شد، در کنار فرزندانش...

اینجا، ۵ نفر در یک لحظه کشته شدند!

★اتومبیل‌پیکان، در راه قم پس‌از تصادف بامینی‌بوس‌ازوسط نصف شد و به اینصورت درآمد: مشتی از آهن وفولاد که‌هرپیچ و مهره آن به‌یک قطره از خون انسانی آغشته بود.

این عکس، صحنه‌ای از یک حادثه وحشتناک اتومبیل رانشان میدهد که دو روز پیش‌درهفتاد کیلومتری قم روی‌داد و منجربه مرگ پنج‌سرنشین یک‌اتومبیل‌پیکان شد.

خبرنگار اطلاعات درقم‌مینویسد: اتومبیل ۴۲۸۴۲ گرگان هنگامی که از اراک به‌قم میرفت دربین راه بامینی‌بوس ۷۴۱۵۷ تهران الف، که ازسوی مقابل می‌آمد ودر حال سبقت گرفتن ازکامیون ۳۶۷۲۹ بود، بشدت برخورد کرد و درچشم بهمزدنی دونیم‌شد. قربانیان حادثه، علیمحمد نگاری، آرزو، فتح‌الله، کبری و فرهاد عسکری بودند.

هیپی ایرانی، دودختر استرالیایی را فریب داد

یک هیپی جوان، به اتهام فریب دو دختر استرالیایی، زندانی شد.

«راج‌دالی» هیپی جوان ایرانی که در هندوستان‌بزرگ شده‌است و از همین‌رو نام هندی‌داردچندی پیش از هندوستان به تهران‌آمد و در این شهر ماندگار شد. او که اتومبیلی خریده و آنرا بسبک اتومبیل هیپی‌ها آراسته بود، چند روز پیش در یکی از خیابان‌های تهران به جودت وژانت دو دختر توریست استرالیایی برخورد و آنها را سوار بر اتومبیل خود کرد تا تهران تماشایی را به‌آنها نشان بدهد.

نزدیکیهای ظهر «راج» توریست های استرالیایی را به ناهاردعوت کرد و بعد برای اینکه ضیافت ناهار هرچه بیشتر خوش بگذرد «راج» دوست خود «رحیم» را هم خبر کرد. بعد از ناهار این چهار نفر به پیشنهاد «راج» به خانه او رفتند. خانه راج دواتاق بیشتر نداشت، از این‌روجودت و ژانت در یک اتاق و رحیم‌وراج در اتاقی دیگر به استراحت پرداختند.

ساعتی بعد «راج» «ژانت» رابه اتاق خود برد و ناگهان به‌سوی او حمله‌ور شد و دختر بی‌خبر را فریب داد. «راج‌به‌این‌هم‌بس نکرد و چند دقیقه‌بعد به «جودت» هم که در اتاق دیگر مشغول استراحت بود حمله کرد و او را نیز فریب داد.

دو دختر جوان آسیب دیده و نالان به کلانتری رفتند و علیه «راج» شکایت کردند.

آقای گیلانی بازپرس‌شعبه‌سیزده دادسرای تهران، این جوان فرصت‌طلب و همدستش رابه‌اتهام تجاوز به عنف با قرار ممنوع ـ الملاقات به زندان فرستاد.

رئیس فرودگاه کرمانشاه و ۲ فرزندش کشته‌شدند

«ویلسون‌ترمن» همراه «کورش ایشو» معجزه‌آسا نجات یافت

سینتا، هفدهمین سالگرد تولد خود را جشن می گیرد. او هرگز فرصت نیافت که هژدهمین سال تولدش را جشن بگیرد ... سینتا که در سراسر دوره تحصیل شاگرد اول بود، در کنار پدرش کشته شد.

«کورش ایشو»، رئیس‌فرودگاه کرمانشاه و دو فرزندش ـ فریدون ۱۴ساله و دوشیزه سینتا ۱۸ ساله ـ در یک حادثه رانندگی فجیع در نزدیکی «دیواندره» کردستان‌کشته شدند و «ویلسون ترمن»، مردی که همراه آنان‌بود، بسختی آسیب دید.

خبرنگار ما در سنندج می نویسد:

این حادثه، که در سال‌های اخیر، نظیر آن در جاده های سنندج اتفاق نیفتاده است، پنجشنبه گذشته، هنگامی رخ داد که خانواده «ایشو» همراه «ویلسون ترمن» با یک اتومبیل «پژو» ازسقز به سنندج میرفت.

اتومبیل «پژو» در نزدیکی «دیواندره» با یک نفتکش‌تصادف کرد و شدت تصادف بحدی بود که اتومبیل پس‌از برخورد با سپر جلوی تانکر، زیر چرخ های سنگین آن رفت و بکلی درهم پیچید. چند لحظه بعد خون و گوشت و استخوان له شده سرنشینان اتومبیل، از لای آهن‌پاره ها بیرون زد و سطح جاده را رنگین کرد.

خبرنگار ما اضافه می کند: بدنبال این حادثه ویلسون‌ترمن، دوست خانواده «ایشو» را که سخت مجروح شده بود، به بیمارستان منتقل‌کردند وعلی‌اصغر رضائی، راننده تانکر نفتکش، دستگیر شد. کورش ایشو، بهنگام مرگ ۴۵ سال داشت.

کورش ایشو که ازپانزده‌سال قبل ریاست فرودگاه کرمانشاه را برعهده داشت، در کنار دوفرزندش جان‌سپرد.

قربانی سوم از خانواده‌ایشو: فریدون ۱۱ ساله.

زیبا، لطیف ـ فراموش‌نشدنی رومئووژولیت و قصه عشق را فراموش کنید چون زیبا ـ ترین پدیده عشقی سینما برای دلهای حساس وقلبهای پاک و پر محبت آماده نمایش میشود

برنامه آینده فقط

سینما دیاموند

ماریا عشق من
رنگی
The Story of Love
باشرکت: تارین پاور (دختر تایرون پاور)
فرناند و آلنده. خوزه سولرز

در انتظار اعلام روز نمایش این فیلم استثنائی باشید. گیشه سینما از هم‌اکنون برای رزرو بلیط آماده است

برنامه آینده

سینماونک

اولین سینمای مبله و ممتاز ایران

«لاندوبوزانکا» محبوب‌ترین کمدین عصر حاضر که همه ساله میلیونها نفر از دیدن فیلمهای او سرحال می‌آیند اینبار کمدی‌ترین فیلم خود را تقدیم میکند.

لاندوبوزانکا
درفیلم
دیوانه فوتبال
رنگی
باشرکت جون کالینز

پلاستر
کاغذدیواری
موکت کفپوش
تلفن مرکز پخش ونصب: ۶۶۶۶۶۵ ـ ۴۴۰۴۱

دنیای ورزش شنبه‌ها منتشر میشود

۴۰۰۰ عدد کالای نوظهور در ایران باکلیه وسایل تولید ـ تبلیغات و امتیاز به ارزش نهصد هزار ریال فورا واگذار میشود. تلفن ۸۵۳۰۶۲

کلاس نقشه برداری

دوره جدید کلاس نقشه‌برداری کاخ‌دانش ازتاریخ ۲۱ر۶ر۵۳ تشکیل میشود. کلاسهای نقشه‌برداری کاخ دانش با مجهزترین دوربینهای نقشه‌برداری و سایر لوازم مجهز است. قبلا نام‌نویسی فرمائید.

کاخ دانش ـ خیابان فرانسه. کوچه مرجان

روپوش کلیه مدارس پایتخت
از بهترین پارچه های ترگال با شیکترین دوخت و با نازلترین قیمت
در قصر پوشاک
فروشگاه قصر پوشاک جنب فروشگاه سابق فردوسی تلفن ۳۱۶۴۴۴ ـ ۳۱۹۸۹۹

مصطفی جاویدان
خواننده خوش صدای ترانه های اصیل ایرانی
به‌همراهی استاد راغب
در بزم خانوادگی درویش
تلفن رزرو: ۹۳۹۹۸۲
میدان کندی نبش خیابان صالحی

یک موفقیت ممتاز دیگر برای داوطلبان دانشکده افسری باامتیازات بیشتر بیمانند

ـ چون تعداد زیادی‌ازپذیرفته‌شدگان کنکور دانشکده افسری در معاینات پزشکی مردود شده‌اند با اعلام اینکه حقوق ماهیانه دانشجویان سال اول ۹۰۰۰ ریال، سال دوم ۱۰۰۰۰ ریال، سال سوم ۱۱۰۰۰ ریال می‌باشد.

داوطلبان شرکت در کنکور میتوانند با در دست داشتن مدارك زیر از تاریخ چهارشنبه ۱۳ شهریور الی آخر روز چهارشنبه ۲۰ شهریوراز ساعت۷صبح الی ۱۸ برای ثبت‌نام بدانشکده افسری مقابل کاخ‌سنا مراجعه و با دریافت کارت ورود به جلسه در ساعت ۱۴ روزشنبه ۲۳ شهریور در آزمایش شرکت نمایند

الف ـ گواهینامه قبولی ۶ ساله ریاضی یا طبیعی یا فتوکپی آن ۱ برك
ب ـ فتوکپی شناسنامه یا رونوشت شناسنامه ۱ برك
پ ـ عکس ۴ × ۶ بادرج مشخصات درپشت عکس ۸ قطعه

دانشکده افسری

رکوردی که هرگز شکسته نمیشود...؟
هفته‌دو ازدهم نمایش فیلم «زیرپوست شب»
با صدای استریوفونیك فقط در سینما کاپری

تجدیدآگهی مناقصه

شهرداری پایتخت در نظر داردمقدار یکصدوبیست تن (۱۲۰) رنگ ترافیک و ۱۲ تن تینر مربوطه، مورد مصرف ۶ ماهه قسمت ترافیک اداره کل عمران را از طریق مناقصه با شرایط زیر خریداری نماید

۱ـ پیشنهاد دهندگان بایستی فهرست مشخصات رنگ مورد نیاز را از دفتر اداره کل تدارکات‌شهرداری پایتخت اخذ و ذیل آنرا امضاءنموده ضمیمه پیشنهاد خود بنمایند.

۲ـ فروشندگان میبایستی معادل پنج درصد بهای پیشنهادی را ضمانت‌نامه بانکی و یا رسید وجه نقدی‌که به حساب سپرده شهرداری پایتخت بشماره ۱۵۱۱۳ در بانک مرکزی پرداخت شده باشد. ضمیمه پیشنهادخود بنمایند.

۳ـ برندگان اول و دوم و سوم مناقصه هرگاه حاضر به انعقاد قرارداد نشوند سپرده آنان به‌ترتیب ضبط خواهد شد.

۴ـ هرگونه عوارض و مالیات به عهده برنده مناقصه است.

۵ـ شهرداری در رد یا قبول یک یا کلیه‌پیشنهاد های رسیده مختار است.

۶ـ به پیشنهاد هائی که فاقد سپرده‌ویا ضمانت‌نامه بانکی باشد و یا اینکه دیرتر از موعد مقرر برسد ویا مقید و مشروط باشد ترتیب اثر داده نخواهد شد.

۷ـ شهرداری مجاز است تا حدود بیست و پنج درصد از اجناس موضوع مناقصه را کسر یا اضافه نماید.

۸ـ رنگ و تینر مورد مناقصه بایستی بتدریج در ظرف مدت شش ماهو برحسب ترتیب و برنامه‌ای که‌از طرف اداره کل تدارکات تنظیم خواهد شد به انبار هاشم آباد واقع در جاده خراسان تحویل و رسیدرسمی اخذگردد.

۹ـ پیشنهاد دهندگان بایستی پیشنهادات خود را تا آخر وقت‌اداری‌روزیکشنبه هفتم مهرماه ۵۳(۷ر۷ر۵۳) در پاکت لاک و مهر شده به دفتر اداره کل تدارکات تسلیم و رسید اخذ نمایند.

۱۰ـ پیشنهاد های رسیده ساعت ۱۰ ونیم صبح روز دوشنبه هشتم مهر ماه ۵۳ در اداره کل تدارکات شهرداری پایتخت واقع در خیابان ایرانشهر شمالی ساختمان مرکزی شهرداری، طبقه اول باحضوراعضای کمیسیون مناقصه باز و قرائت خواهد شد. حضور پیشنهاد دهندگان در جلسه قرائت پیشنهادات مانعی نخواهد داشت.

م‌الف ۱۱۳۲۲

شهردار پایتخت

آگهی مناقصه

سر جنگلداری مستقل استان بوشهر حفر دو حلقه چاه نیمه عمیق را با شرایط زیر بمناقصه می گذارد.

۱ـ حفریک حلقه چاه بعمق ۱۵ متر در قریه عیسوند واقع در ۵۵ کیلو متری بوشهر و برازجان.

۲ ـ حفر چاه دوم بعمق ۱۵ متر در قریه چاهکوتاه واقع در ۴۰ کیلومتری بوشهر برازجان.

پیشنهاد دهندگان میتوانند برای کسب اطلاع بیشتر و در یافت مشخصات مربوطه بسر جنگلداری بوشهر مراجعه نمایند.

الف: پیشنهاد دهندگان باید دارای صلاحیت فنی بوده و سابقه کار در احداث حفر چاه داشته باشند.

ب ـ پیشنهاد دهندگان باید مبلغ ۴۹۰۰۰ ریال بعنوان سپرده بحساب شماره ۵۲۵۱ سر جنگلداری بوشهر نزد بانک ملی ایران شعبه بوشهر واریز و فیش مربوطه‌را بضمیمه پیشنهاد خود تسلیم نمایند.

ج ـ پیشنهاد دهندگان باید حداقل‌پیشنهاد خود را در پاکتی لاک و مهر شده با ذکر جمله مربوط بمناقصه حفر دو حلقه چاه منتهی لغایت ۲۵ر۶ر۵۳ بدفتر سر ـ جنگلداری واقع در بوشهر تسلیم ورسید اخذ نمایند.

د: کلیه عوارض و مالیات و حق بیمه و هزینه ثبت قرارداد و هرگونه هزینه های پیش بینی نشده بعهده برنده مناقصه خواهد بود

ه: در صورت استنکاف برندگان اول و دوم مناقصه از اجرای قرارداد سپرده ایشان بنفع دولت ضبط و به نفر سوم واگذار خواهد شد.

س: به پیشنهادات مبهم و مشروط و فاقد فیش سپرده و نشانی کامل و پیشنهاداتیکه دیر تر از موعد مقرر برسد ترتیب اثر داده نخواهد شد.

ش: پیشنهادات در ساعت ۱۰ صبح روز دوشنبه مورخه ۲۵ر۶ر۵۳ با حضور اعضای کمیسیون باز وقرائت خواهد شد و حضور پیشنهاد دهندگان و یا نمایندگان قانونی آنها در جلسه آزاد است.

ص: سر جنگلداری در رد و یاقبول یک و یا کلیه پیشنهادات مختار خواهد بود.

آ ـ ۹۱۶۲۲۳

سرجنگلداری مستقل استان بوشهر

آگهی مناقصه شماره ۹۱۵ر۵۳

راه‌آهن دولتی ایران دو دستگاه موتور ژنراتور موردنیاز را برطبق مشخصات و شرایط مربوطه از طریق مناقصه‌تحویل تهران‌انبارمرکزی د خریداری می نماید.

داوطلبان شرکت در مناقصه می توانند در ساعت اداری جهت دریافت اسناد مناقصه باداره کل کارپردازی مراجعه فرمایند شرکت کنندگان در مناقصه باید مبلغ ده هزار ریال ۱۰۰۰۰ ـ ریال بعنوان سپرده شرکت در مناقصه به حساب ۱۰۹۵ راه‌آهن نزد بانك مرکزی ایران پرداخت نموده و فیش آن‌یا معادل همان مبلغ ضمانت‌نامه بانکی صادر یکی از بانکهای مجاز ایران که لااقل یکماه اعتبار داشته باشد بضمیمه‌پیشنهاد خود تا ساعت ۹ صبح روز ۱۹ر۹ر۵۳ در صندوق پیشنهاد ها واقع در اداره کل کارپردازی بیاندازند. پیشنهاد های واصله ساعت ده روز مزبور باز وقرائت خواهد شد. حضور پیشنهاد دهندگان یا نمایندگان مجاز آنها در جلسه‌مناقصه آزاد است و راه‌آهن در رد و یا قبول هر یك یا تمام پیشنهاد ها مادامی‌که قرارداد مبادله‌نشده است جزا وکلا مختار می باشد به پیشنهاد سپرده و مشروط و مبهم و پیشنهادی که بعد از موعد مقرر برسد ترتیب‌اثر داده نخواهد شد سپرده برنده اول و نفر دوم مناقصه نگهداری و در صورت استنکاف از انجام معامله بدون تشریفات بنفع راه‌آهن ضبط‌خواهد شد. مالیات متعلقه و هرگونه عوارض دیگر بعهده برنده مناقصه می باشد. راه‌آهن‌می‌تواند تاصدی بیست وپنج ازمیزان معامله کسریا اضافه‌نماید.

م الف ۱۱۵۱۲

راه‌آهن دولتی ایران

درخشش بی نظیر در کاباره میامی

هایده
مهستی
عقیلی
شماعی‌زاده
عارف
زندوکیل
دینامیك
سیدکریم و برادران رسولی
تلفن رزرو ۶۲۰۲۰۰

مجالس ترحیم

انا لله و انا الیه راجعون

بمناسبت رحلت مرحوم آیت‌الله العظمی آقای حاج‌سید **محمود شاهرودی** از طرف اهالی خیابان گرگان مجلس‌ختمی روز یکشنبه ۱۷ر۶ر۵۳ از ساعت ۷ونیم۹ بعدازظهر درمسجد جلیل واقع در خیابان گرگان ایستگاه کاشیها منعقد است . متمنی است ازجمیع طبقات مخصوصا آقایان علماء عظام در این مجلس شرکت فرمایند .

الاحقر محمد مهدی موسوی بجنوردی

بسم‌الله الرحمن الرحیم

بمناسبت ارتحال مرحوم آیت‌الله آقای حاج سید محمود **شاهرودی** قدس سره روز یکشنبه بیستم شهر شعبان‌المعظم از ساعت هشت و نیم الی یازده صبح در مسجد مرحوم حاج سید عزیزالله مجلس ترحیم منعقد است .

احمدالموسوی الخوانساری

بمناسبت رحلت مرجع عالیقدر تقلید مرحوم مبرور آیت‌اله العظمی **حاج سید محمود شاهرودی** طاب ثراه امشب که شب یکشنبه بیستم شعبان میباشد ، مجلس ختمی بعد از خاتمه نماز جماعت ، در مسجد امام حسین علیه‌السلام (میدان شهناز) برقرار است .

سید رضا صدر

لاموت الناعی لفقرک انه قده

رحلت مرجع عالیقدر عالم تشیع مرحوم آیةالله العظمی **شاهرودی** قدس سره را بحضرت بقیةالله الاعظم اولا و مراجع عالیقدر روحانیت ثانیا و عموم شیعیان جهان ثالثا تسلیت عرض و بدین مناسبت مجلس فاتحه در شب شنبه ۱۹ شعبان المعظم در مسجد حضرت امیر (ع) برگزارشد.

محمدرضا العلوی

مجلس ترحیم در کاشان

بمناسبت درگذشت **حضرت آیت‌اله شاهرودی** در نجف مجلس ترحیمی از طرف حضرت آیت‌اله مدنی با شرکت علماء منجمله آیت‌الله امامی شنبه. (امروز) از ساعت ۸ صبح الی ۱۰ برگزار شد .

عباس ایروانی

العلماء باقون مابقی‌الدهر

فاجعه مولمه فوت آیت‌الله العظمی والمرجع العلاء والقدوة القصودی مرحوم **حاج سید محمود شاهرودی** (طاب‌ثراه) را به عموم مسلمین تسلیت گفته و بدین مناسبت در صحن‌مطهر حضرت امامزاده عبدالعظیم(ع) روز یکشنبه هفدهم شهریور ماه جاری از ساعت ٦ تا ١١ و نیم صبح مجلس عزا برپاست .

و نیز در محل مذکور در همانروز از ساعت ۳ تا ۵ونیم بعد از ظهر از طرف اصناف بازار شهرری مجلس عزا منعقد است .

روحانیون شهرری

درگذشت نابهنگام هیجده ساله فرزند آقای سید محمد خاتمی را به آگاهی دوستان و آشنایان میرسانند .

مجلس ترحیم مردانه از ساعت ۹ تا ۱۱ صبح روز یکشنبه ۱۷ شهریور در مسجد آذربایجانی ها منعقد است.

از طرف تجار قماش بازار تهران

حاج جواد بری ،عزیزالله علاءالدینی ، مهدی رضازاده فضل‌مشهدی ، هدایت‌الله خاتمی ، محسن پرنیان‌پور ،محسن طاهباز ، حبیب دیبازر ، قاسم براقی ، نعمت‌الله فیروزآبادی، محمدعلی گلرو ، حسن کافی ،هاشم‌هادیزاده .

درگذشت نابهنگام هیجده ساله فرزند آقای سید محمد خاتمی را به آگاهی دوستان و آشنایان می رسانند .

مجلس ترحیم مردانه از ساعت ۹ تا ۱۱ صبح روز یکشنبه ۱۷ شهریور در مسجد آذربایجانی ها منعقد است .

از طرف تجار قماش بازار تهران

حاج مهدی عظیمی‌پور ، پرویز مجردی ، سید محسن حسینیون ،جواد ناموری ، اسدالله بهاری ، محمدزرافشان ، شرکت عدالت، حسن رضازاده ، احمد فتاحیان ، اکبر انصاری ، احمد بشیری .

شرکت عمران و آبارتمان‌سازی دژساز

بانهایت تاسف وتاثر درگذشت ناگهانی جوان ناکام **سید فضل‌اله خاتمی** فرزند ۱۸ ساله آقای سید محمد خاتمی را باطلاع دوستان میرساند مجلس ترحیم آن شادروان روز یکشنبه ۱۷ر۶ر۵۳ ازساعت ۹تا۱۱ صبح درمسجدآذربایجانیها واقع در انتهای بازار کفاش‌ها منعقد است با شرکت خود روح آن‌مرحوم را شاد فرمائید .

با یک دنیا تاثر به آگاهی خویشان و دوستان میرساند که هیجده‌ساله فرزندمان **سید فضل‌اله خاتمی** ناکام شد و در بهشت‌زهرا گونه بندگی بر خاک نهاد .

مجلس ختم مردانه روز یکشنبه از ساعت ۹ تا ۱۱ صبح در مسجد آذربایجانی ها ـ انتهای بازار کفاش‌هاخواهد بود و ختم زنانه همان روز عصر در منزل واقع در خیابان ظفر ـ خیابان شهریار ـ کوی سروناز ـ شماره ۲۱

سید محمد خاتمی و بانو

خانواده های : خاتمی ،امیدوار تهرانی ، بهروش ، نحریرچی ، حاجی‌زاده ، خدیوپور ، خدیوجم ،خوارزمی ، خوانساری ، دستمالچیان ، ربیعی ، شاهرودی ، ظریف‌اله، عاقبتی ، عرفانیان ، قدیری ، مرویان حسینی ، وفادار ، هاشمنیا .

درگذشت نابهنگام هیجده ساله فرزند ، آقای محمد خاتمی را به آگاهی دوستان و آشنایان میرسانند .

مجلس ترحیم مردانه از ساعت ۹ تا ۱۱ روز یکشنبه ۱۷ شهریور درمسجد آذربایجانی‌ها و ختم زنانه عصر همان‌روز در منزل واقع در خیابان ظفر ـ خیابان شهریار ـ کوی‌سروناز پلاک ۲۱ برگزار میشود .

مصیبت وارده را بعموم افراد خانواده های عزادار بویژه پدر و مادر داغدیده آن مرحوم تسلیت میدهیم .

هو

با اندوه فراوان درگذشت پدر ارجمندمان شادروان **حاج عزیزاله افتخاری** بزرگ خانواده که از محبان بیریای خاندان عصمت وطهارت بوده باطلاع خویشاوندان‌و‌دوستان گرامی میرساند مجلس ترحیم مردانه ازساعت ۳تا۵ بعدازظهر روز دوشنبه ۱۸ شهریور در مسجد حاج ابوالفتح واقع در خیابان ری میدان شاه ومجلس زنانه در همان ساعت‌درمنزل آنمرحوم منعقد میباشد .

خانواده‌های افتخاری. تهرانی. فشاحی. پاک‌نژاد. کامبیز. خرمدل. نوشیروانی. افتخاری‌راد . والی . بروند . کنی . بختیاری. آصفی‌نیا .

مصیبت و اردهرا بعموم بازماندگان آنمرحوم تسلیت‌میدهیم

خانواده های : حسن زاده ـ فرخی ـ حاصلی ـ شاهرخی ـ ارجمندی ـ مطلوبی ـ حاج غلامحسینی ـ خاتمی ـ علی‌پور ـ طاهری نجمی ـ صدفی ـ باباخانی ـ هجران ـ مسعودی ـ دریائی ـ بابائی ـ باب‌الحوائجی ـ روش ـ آفرین .

درگذشت تاسف‌انگیز **بانو خاور حسن زاده** مادر آقای ناصر حسن زاده کارمند بانک سپه را باطلاع دوستان و آشنایان میرسانند .

مجلس ختم مردانه و زنانه در مسجد سجاد واقع در خیابان شاه نبش خیابان فخررازی از ساعت ٤ تا ٦ بعد از ظهر روز یکشنبه هفدهم شهریور ماه منعقد خواهد بود .

مصیبت وارده را بعموم بازماندگان آن مرحومه تسلیت می‌دهیم .

پرسه

با کمال تاسف درگذشت روانشاد **مروارید نامدارلرکلانتری** را باطلاع اقوام و آشنایان میرساند .

پرسه آن شادروان روز دوشنبه ۱۸ر۶ر۵۳ مطابق با دی بدین ایزد از ساعت ۳ تا ۵ بعد از نیمروز در تهران پارس‌رستم باغ» سالن مروارید خانم گیو برگزار میگردد .

فیروزه . رستم .خرمن . اردشیر .بمان . بهرام و سرور لرکلانتری و خانواده های لرکلانتری. ظهرابی. بهمردی.فرازیان. آ ـ ۸۲۹

به عموم بازماندگان آن شادروان مصیبت وارده را تسلیت می دهیم.

سناتورها و نمایندگان آذربایجان. بانهایت‌تاسف درگذشت آقای حاج **محمود دادفر** رئیس انجمن‌شهرستان مراغه و والد محترم جناب آقای دکتر حبیب دادفرنماینده مجلس شورایملی که‌شخصیتی نیکوکارومتدین وخدمتگزار بودندباطلاع‌دوستان میرساند مجلس ترحیم زنانه ومردانه روز سه‌شنبه نوزدهم شهریورماه از ساعت ٤ الی ٦ بعدازظهر در مسجد مجد برگزار خواهد شد .

احمد بهادری ـ دکتر مجیر مولوی

دکتر شفیع امین . کریم اهری . سعید بهادری . سعید پدرامی. منوچهر پزشکی. نجفقلی پسیان. دکتر حمید پناهی. ابوالفتح جهانشاهی. احمد حق‌شناس. دکتر خطیب شهیدی. محمد دیهیم. رحیم زهتاب فرد. کاظم صدقیانی‌زاده . منوچهر طباطبائی دیبا. محمود طلوعی. دکتر بیر. غلامرضا عدل . فیروز عدل. جمشید فریدون‌فر. رضا کورانلو. دکتر علیقلی لقمان ادهم. علی مرندی. محمد حسین موسوی. دکتراحمد نائبی. دکتر سعید حکمت .

جمعیت شیر و خورشید سرخ ایران

بانهایت تاسف وتاثر درگذشت مرحوم **حاج محمود دادفر** را که از موسسین و هیئت رئیسه جمعیت شیر و خورشید سرخ مراغه و سالیان دراز بانهایت صمیمیت در هیئت مدیره جمعیت شیر و خورشید سرخ مراغه باذل مساعی و صرف وقت و مجاهدت اداره امور جمعیت را بعهده کفایت خود داشتندوبراثر مساعی جمیله‌ایشان‌موسسات درمانی و امدادی ارزنده‌ای درآن شهرستان ایجاد شده است با عرض تسلیت به جناب آقای دکتر حبیب دادفر نماینده محترم مجلس‌شورای ملی وسایر بازماندگان آن مرحوم باستحضار عموم میرساند مجلس ترحیم ازساعت ٤ الی٦بعدازظهر روز سه‌شنبه‌نوزدهم شهریور ماه در مسجد مجد منعقد خواهد بود .

انا لله و انا الیه راجعون

باکمال تاثر وتاسف درگذشت **حاج محمود دادفر** پدر بزرگوار جناب آقای دکتر حبیب دادفر وکیل دادگستری و عضو محترم هیئت مدیره کانون وکلای دادگستری راباطلاع آقایان قضات و وکلای دادگستری و دوستان و آشنایان آن مرحوم میرساند مجلس یادبود آن مرحوم روز سه‌شنبه ۱۹ شهریور ازساعت ٤تا٦ بعدازظهر در مسجد مجد منعقد خواهد بود .

رئیس کانون وکلای دادگستری
سید محمد رضا جلالی نائینی

با نهایت تاسف درگذشت آقای **حاج محمود دادفر** رئیس انجمن شهرستان مراغه و والد بزرگوار جناب آقای دکتر حبیب دادفر نماینده محترم مجلس شورای ملی و ریاست کمیسیون بودجه را باستحضار دوستان و آشنایان میرساند مجلس ترحیم آن مرحوم روز سه‌شنبه نوزدهم شهریورماه از ساعت چهار الی شش بعد از ظهر در مسجد مجد برگزار میگردد .

نائب رئیس کمیسیون بودجه مجلس شورای ملی
مهندس اسماعیل جلالی

باانده فراوان درگذشت آقای **حاج محمود دادفر** پدر گرامی دوست عزیزم جناب آقای‌دکترحبیب دادفر نماینده محترم مجلس شورای ملی را که یکی از افراد مومن وخیر بودند بخانواده محترم دادفر و دوستان و آشنایان‌بخصوص بجنابان دکتر حبیب دادفروبهرام پیوسا تسلیت عرض‌مینماید.

محمد دیهیم نماینده مجلس
شورای ملی

با تاسف واندوه فراوان درگذشت آقای **حاج محمود دادفر** را بضمن تسلیت بجناب آقای دکتر حبیب دادفر دبیرکل و آقای بهرام پیرسا عضو هیئت مدیره ومسئول روابط عمومی انجمن باطلاع اعضای انجمن ودوستان و آشنایان میرساند مجلس سوگواری آن شادروان از ساعت چهار الی شش بعد از ظهر روز سه‌شنبه نوزدهم شهریور ماه در مسجد مجد برگزار خواهد شد .

انجمن دوستی و فرهنگی ایران و ترکیه

باانده‌فراوان درگذشت آقای **حاج محمود دادفر** والد گرامی جناب آقای‌دکتر حبیب دادفر ریاست هیئت مدیره این شرکت‌را باطلاع دوستان و آشنایان میرساند مجلس ترحیم زنانه ومردانه روز سه‌شنبه نوزدهم شهریور ماه از ساعت چهار الی شش بعداز ظهر در مسجد مجد منعقد خواهد بود .

شرکت سهامی صنایع مرغداری ایران و آلمان
دکتر ناصر قفلی

جمعیت آذربایجان باتاسف وتاثر درگذشت آقای **حاج محمود دادفر** والد گرامی جناب آقای دکتر حبیب دادفر را باطلاع دوستان و آشنایان واعضای جمعیت میرساند مجلس ترحیم آن شادروان ازساعت چهار الی شش بعداز ظهر روز سه‌شنبه نوزدهم شهریور ماه درمسجد مجد برگزار میگردد .

رئیس جمعیت پروفسور عدل

جمعیت وکلای دادگستری باکمال تاسف درگذشت آقای **حاج محمود دادفر** پدر محترم جناب آقای دکتر حبیب دادفر را باطلاع اعضاء ودوستان وآشنایان میرساند مجلس ترحیم آن شادروان روز سه‌شنبه نوزدهم شهریور ماه از ساعت چهار الی شش بعدازظهر درمسجد مجد برگزار میگردد .

دبیر جمعیت رفیع حسینی

با اندوه فراوان وتاثر و تاسف درگذشت پدر بزرگوارم آقای **حاج محمود دادفر** رئیس انجمن شهرستان مراغه را به اطلاع دوستان وآشنایان میرساند مجلس ترحیم آن شادروان ازساعت چهار الی‌شش«زنانه ومردانه» بعدازظهرروز سه‌شنبه نوزدهم شهریورماه درمسجد مجد برگزار خواهد شد .

دکتر حبیب دادفر

خانواده‌های : دادفر. پیرسا. معظمی .ادیب یغمائی . فانوسی . حداد. طاهباز. بالازاده. آشتیانی . انوری پور . خرسندی .

باکمال تاسف واندوه فراوان درگذشت آقای **حاجی‌محمود دادفر** بزرگ خاندان را باطلاع دوستان و آشنایان می‌رسانند مجلس ترحیم زنانه ومردانه روز سه‌شنبه نوزدهم شهریور ماه از ساعت چهار الی شش بعداز ظهر روز سه‌شنبه نوزدهم شهریور ماه در مسجد مجدبرگزار می‌گردد .

درگذشت شادروان حاج محمود دادفر موجب تاسف است. مصیبت وارده رابه‌آقای دکتر حبیب دادفر نماینده‌مجلس شورای ملی فرزند آنمرحوم وسایر بازماندگان تسلیت‌میدهیم.

با نهایت تاسف درگذشت شادروان **ابوالقاسم ازدجینی** کارمند بازنشسته وزارت پست‌و تلگراف و تلفن را باطلاع دوستان و آشنایان میرساند .

مجلس ترحیم مردانه و زنانه آن مرحوم از ساعت ٤ تا ٦ بعداز ظهر روز یکشنبه ۱۷ر۶ر۵۳ در مسجد حاج‌حسن واقع در خیابان شاهپور خیابان بوعلی (ارامنه سابق) منعقد است .

شوکت ، لطیفه ، منیژه ، عبدالله ازدجینی ، و خانواده های :مقبلی ، رضایت ، نوری ، پگاه ،نوذری ،امیرقاسمی ، شکوفه‌نژاد ، فنی ، حسین‌پور ، محمدی و خانواده های وابسته .

مصیبت وارده را به عموم بازماندگان آن مرحوم تسلیت میدهیم .

بانهایت‌تاسف‌درگذشت شادروان **غلامحسین‌خان امیراصلانی** پدر و پدر همسر دوستان عزیزمان آقایان عیسی امیراصلانی و حسین صرافان چهارسوقی را باطلاع دوستان وآشنایان میرساند . مجلس ترحیم آن فقید سعید یکشنبه ۱۷ر۶ر۵۳ ساعت ۳ تا ۵ بعدازظهر در خانقاه صفی‌علیشاه منعقد است.

علی‌اصغر رحیمی نژاد ـ شکرالله رفقا

بانهایت تاثر و تاسف درگذشت شادروان مرحوم **غلامحسین امیراصلانی** فرزند حاج رضاقلی خان امیرتومان‌را به‌اطلاع عموم دوستان و آشنایان می‌رساند . مجلس ختم آن‌مرحوم روز یکشنبه ۱۷ر۶ر۵۳ از ساعت ۳ تا ۵ بعد از ظهر در خانقاه صفی علیشاه منعقد میگردد .

خانواده‌های : امیراصلانی ـ نظامی ـ صرافان چهارسوقی‌ـ کراوش ـ عظیمی ـ مصطفوی رجالی ـ میرولی ـ امیری ـ مشیر فاطمی ـ دفتریان ـ منجمی ـ علوی ـ حریری‌ـ دیباج‌ـ هجری ـ فیاض فاضلی ـ بازرگانی ـ عزیزی‌ـ شاه‌محمودی‌ـ عزیزبیگی ـ نظام‌الدین ـ ساربانها .

بازگشت همه بسوی خداست

بانهایت تاسف فوت مرحوم آقای **حاج محمدعلی گرجی** تهرانی پدر خانم آقای حاج کریم جوادی را باطلاع‌دوستان و همکاران محترم میرساند . بدین مناسبت مجلس‌ترحیمی روز دوشنبه ۱۸ر۶ر۵۳ از ساعت ۳ الی ۵ بعد از ظهر در مسجد مجد برگزار میشود .

هیئت مدیره اتحادیه فروشندگان لوازم الکتریکی

بانهایت تاسف و تاثر فوت ناگهانی همسر و پدر عزیزمان **حاج محمدعلی گرجی تهرانی** را باطلاع میرسانیم .

مجلس ختم زنانه و مردانه آن مرحوم روز دوشنبه ۱۸ر۶ر۵۳ از ساعت ۳ تا ۵ بعد از ظهر در مسجد مجد منعقد است .

ربابه گرجی ـ اقدس ـ افسر و فروغ گرجی ـ پروفسور منوچهر گرجی ـ دکتر هوشنگ گرجی ـ مرتضی گرجی .

خانواده های : گرجی تهرانی ـ دکتر مفیدی ـ جوادی‌ـ سجادی ـ مهندس شهیدثالث شهیدی ـ صنیعی‌ـ اشتری‌ـ بختیاری ـ گلبو ـ دکتر کیمرام ـ دکتر کردوانی ـ مهندس فروزان ـ عراقی ـ اصفهانی ـ جعفرپور‌ـ کوثری‌ـ شیبانی‌ـ طاهباز ـ صمدی ـ رحتمی و شیخ جوادی .

بانهایت تاسف و تاثر درگذشت ناگهانی **حاج محمدعلی گرجی** تهرانی بزرگ خاندان گرجی تهرانی را باطلاع میرسانند .

مجلس ختم زنانه و مردانه آن مرحوم از ساعت ۳ تا ۵ بعد از ظهر روز دوشنبه ۱۸ شهریور در مسجد مجد برگزار میگردد .

درگذشت شادروان حاج محمدعلی گرجی تهرانی که از مردان متدین و نیک نفس بود بعموم خانواده های عزادار بویژه فرزندان آن فقید سعید تسلیت می‌دهیم .

هوالباقی

بانهایت تاسف و تاثر درگذشت **آقای دکتر سید مهدی** بنی‌هاشمی بزرگ خاندان بنی‌هاشمی پدر همسر همسلک آقای رضی چلاجور را باطلاع همسلکان میرساند .

مجلس ترحیم آن فقید سعید روز یکشنبه هفدهم شهریور از ساعت سه تا پنج بعد از ظهر در مسجد مجد منعقد خواهد بود .

حزب مردم

بانهایت‌تاسف‌درگذشت فقید سعید **دکتر سید مهدی‌بنی‌هاشمی** پدر همسر آقای رضی چلاجور مدیر عامل گروه فرهنگی مهرکیش را باطلاع دوستان و همکاران میرساند . مجلس ترحیم آن روانشاد روز یکشنبه هفدهم شهریور ماه از ساعت ۳ تا ۵ در مسجد مجد منعقد است .

هیئت مدیره گروه فرهنگی مهرکیش ـ جاویدیان

با اندوه فراوان درگذشت **دکتر سید مهدی بنی‌هاشمی** پدر همسر آقای رضی چلاجور را باطلاع فارغ‌التحصیلان و همکلاسان سابق دانشسرایعالی میرساند . مجلس ترحیم آن شادروان روز یکشنبه هفدهم شهریور از ۳ تا پنج بعد از ظهر در مسجد مجد برگزار میشود .

کمالی ـ تهرانی ـ معلم ـ امینی

بانهایت تاثر درگذشت **شادروان دکتر سید مهدی بنی‌هاشمی** پدر گرامی همسر هم‌کلاسی سابق‌مان آقای رضی چلاجور را باطلاع یاران دوران تحصیلی دبیرستان علمیه میرساند. مجلس ترحیم آن فقید سعید روز یکشنبه هفدهم شهریور از ۳ تا ۵ در مسجد مجد منعقد خواهد بود .

دکتر جلوه ـ بهرام‌علی ـ فیروزپور ـ لاریجانی ـ دکتر افقهی ـ مظفریان

دبیران و کارکنان مدارس مهرکیش درگذشت شادروان **دکتر سید مهدی بنی‌هاشمی** پدر همسر گرامی آقای رضی چلاجور را باطلاع دوستان و آشنایان میرساند . مجلس ترحیم آن فقید سعید از ساعت ۳ تا ۵ بعد از ظهر روز یکشنبه هفدهم شهریور در مسجد مجد برگزار خواهد شد .

از طرف کارکنان و دبیران مدارس مهرکیش ـ سریع‌القلم ـ مستحفظ .

خانواده های : بنی‌هاشمی ـ گل‌گلاب ـ فروزانفر ـ گل‌باشی ـ چلاجور ـ منظوری ـ مخصوص ـ شیرازیان ـ اسماعیلی ـ احمدی ـ علاپور ـ محبوبی ـ یثربی‌ـ هوشور‌ـ مولوی ـ کهبدی ـ تاجبخش ـ امید ـ یزدی ـ جوهرچی ـ لاشئی ـ غروی ـ عطاردیان ـ طباطبائی ـ رضوان ـ زارع نژاد ـ اصفهانی ـ قاضی ـ رضی ـ شاهرخی ـ سادات منصوری .

باکمال تاسف و تاثر درگذشت **دکتر سید مهدی بنی‌هاشمی** بزرگ خاندان بنی‌هاشمی را باطلاع اقوام و آشنایان گرامی میرساند . مجلس ترحیم مردانه و زنانه آن شادروان روز یکشنبه هفدهم شهریور ماه از ساعت سه تا پنج بعد از ظهر در مسجد مجدبرگزار خواهد بود .

مصیبت وارده را بعموم افراد خانواده‌های عزادار بویژه بازماندگان آن مرحوم تسلیت می‌دهیم .

باکمال تاسف‌حادثه‌ناگوار فوت مرحوم **سید کریم رستم‌کلائی** پسرعمه آقای مجید شبیری همکار گرامی را باستحضار میرساند . مجلس ترحیم آن مرحوم از ساعت ٤ الی ٦ بعد از ظهر یکشنبه ۱۷ شهریوردرمسجد حضرت محمدچهارصد دستگاه ژاله برگزار خواهد شد .

کارکنان شرکت سهامی صنایع فلزی ایران

بانهایت تاسف درگذشت شادروان **علی مفیدی شیرازی** برادر همسر آقای محمد قلی بیگی رئیس اتحادیه صنف خشکشوئی و لباسشوئی را باطلاع کلیه دوستان و آشنایان میرساند :

مجلس ترحیم زنانه و مردانه از ساعت ٤ تا ٦ بعد از ظهر روز یکشنبه ۱۷ شهریور ماه در مسجد قائم واقع در خیابان سعدی چهار راه سید علی برگزار خواهد شد .

اتاق اصناف پایتخت

درنهایت تاسف فوت ناگهانی مرحوم **علی مفیدی شیرازی** برادر خانم جناب آقای محمد قلی‌بیگی رئیس اتحادیه صنف دارندگان خشکشوئی و لباسشوئی تهران را باطلاع کلیه اعضاء صنف و دوستان و آشنایان میرساند مجلس ختم آن مرحوم روز یکشنبه مورخ ۱۷ر۶ر۵۳ از ساعت ٤ الی ٦ بعد از ظهر در مسجد قائم واقع در خیابان سعدی شمالی چهار راه سید علی منعقد میباشد .

هیئت مدیره اتحادیه صنف دارندگان خشکشوئی و لباسشوئی تهران

بانهایت تاسف فوت ناگهانی مرحوم **علی مفیدی شیرازی** برادر خانم جناب آقای محمد قلی بیگی رئیس قسمت ۱۲ اتاق اصناف پایتخت را باطلاع دوستان و آشنایان میرساند .

مجلس ختم آن مرحوم روز یکشنبه مورخ ۱۷ر۶ر۵۳ از ساعت ٤ الی ٦ بعد از ظهر در مسجد قائم واقع در خیابان سعدی چهار راه سید علی برگزار خواهد شد .

نورالله فرشادی بازرس انتخابی
هیئت رئیسه اتاق اصناف پایتخت

درنهایت تاسف درگذشت شادروان **ابوالقاسم ازدجینی** کارمند بازنشسته وزارت پست‌و تلگراف و تلفن را باطلاع دوستان و آشنایان میرساند .

مجلس ترحیم مردانه و زنانه آن مرحوم از ساعت ٤ تا ٦ بعداز ظهر روز یکشنبه ۱۷ر۶ر۵۳ در مسجد حاج‌حسن واقع در خیابان شاهپور خیابان بوعلی (ارامنه سابق) منعقد است .

شوکت ، لطیفه ، منیژه ، عبدالله ازدجینی ، و خانواده های :مقبلی ، رضایت ، نوری ، پگاه ،نوذری ،امیرقاسمی ، شکوفه‌نژاد ، فنی ، حسین‌پور ، محمدی و خانواده های وابسته .

مصیبت وارده را به عموم بازماندگان آن مرحوم تسلیت میدهیم .

بانهایت تاسف فوت ناگهانی مرحوم **علی مفیدی شیرازی** را باطلاع اقوام و دوستان میرساند . مجلس ختم آن مرحوم روز یکشنبه مورخ ۱۷ر۶ر۵۳ از ساعت ٤ الی ٦ بعد از ظهر در مسجد قائم واقع در خیابان سعدی چهار راه سید علی منعقد میباشد .

خانواده‌های :مفیدی‌شیرازی ، قلی‌بیگی ، نیکومنش ، نمازی

مصیبت‌وارده را بخانواده آن مرحوم و سایر همکارانش تسلیت میدهیم .

بانهایت تاسف درگذشت شادروان **فرامرز پروانه** سرممیز مالیاتهای تهران را باطلاع خویشان و دوستان میرساند . مجلس ترحیم روز دوشنبه ۱۸ر۶ر۵۳ از ساعت ۳ تا ۵ بعد از ظهر در خانقاه صفی علیشاه برگزار میگردد .

خانواده های : پروانه . اصلانی‌فر . فیلسوف . آقاسی . هاشمی ، خطیبی ، فرقانی ، قوی‌بازو ، بواسحقی ، اربابی ، کاظمی ، برگچی ، وزیری ، طاهری ، گرجی ، اروندی ، منشی‌زاده .

آ ـ ۸۳۲۵

مصیبت وارده را بخانواده های عزادار بویژه بازماندگان آنمرحوم تسلیت میدهیم .

تسلیت

جناب آقای فرهاد امیراصلانی

باانده فراوان فوت پدر گرامیتان ، مرحوم غلامحسین امیراصلانی را تسلیت گفته بقاء عمر بازماندگان آن مرحوم‌را از خداوند متعال مسئلت دارد .

هیئت مدیره وکارکنان شرکت سهامی دیزل الکتریک

جناب آقای فرهاد امیراصلانی

باانده فراوان فوت پدر گرامیتان ، مرحوم غلامحسین امیراصلانی را تسلیت گفته بقاء عمر بازماندگان آن مرحوم‌را از خداوند متعال مسئلت دارد .

هیئت مدیره وکارکنان شرکت سهامی دیزل اتوپارت

جناب آقای فرهاد امیراصلانی

باانده فراوان فوت پدر گرامیتان ، مرحوم غلامحسین امیراصلانی را تسلیت گفته بقاء عمر بازماندگان آن مرحوم‌را از خداوند متعال مسئلت دارد .

هیئت مدیره و کارکنان شرکت سهامی گواه

جناب آقای فرهاد امیراصلانی

باانده فراوان فوت پدر گرامیتان ، مرحوم غلامحسین امیراصلانی را تسلیت گفته بقاء عمر بازماندگان آن مرحوم‌را از خداوند متعال مسئلت دارد .

هیئت مدیره و کارکنان شرکت سهامی اتورکس

جناب آقای فرهاد امیراصلانی

باانده فراوان فوت پدر گرامیتان ، مرحوم غلامحسین امیراصلانی را تسلیت گفته بقاء عمر بازماندگان آن مرحوم‌را از خداوند متعال مسئلت دارد .

صاحب‌جمعی. مارتین. به‌به. کریمی. خانمحمدی. حاجبی. فرخ‌زادیان .

جناب آقای فرهاد امیراصلانی

باانده فراوان فوت پدر گرامیتان ، مرحوم غلامحسین امیراصلانی را تسلیت گفته بقاء عمر بازماندگان آن مرحوم‌را از خداوند متعال مسئلت دارد .

وصال. فهیمی. شمس. فروغی. مصطفوی .

جناب آقای فرهاد امیراصلانی

باانده فراوان فوت پدر گرامیتان ، مرحوم غلامحسین امیراصلانی را تسلیت گفته بقاء عمر بازماندگان آن مرحوم‌را از خداوند متعال مسئلت دارد .

کارکنان فروشگاه مرکزی شرکت سهامی گواه

جناب آقای حسین چهارسوقی ـ مدیرعامل شرکت سهامی‌گواه

با انده فراوان درگذشت آقای غلامحسین امیراصلانی ابوی‌همسر آنجناب‌راتسلیت عرض نموده، بقاء عمربازماندگان آن‌مرحوم را از درگاه خداوند متعال مسئلت دارد .

ابوالقاسم تفکری. غلامحسین معادلیان

جناب آقای فرهاد امیراصلانی

با اندوه فراوان فوت پدر گرامیتان، مرحوم غلامحسین امیراصلانی را تسلیت گفته بقاء عمر بازماندگان آن مرحوم‌را ازخداوندمتعال‌مسئلت‌دارد. **ابوالقاسم‌تفکری. غلامحسین‌معادلیان**

جناب آقای حسین چهارسوقی

با اندوه فراوان مصیبت وارده را تسلیت گفته از خداوند متعال برای بازماندگان آن مرحوم صبر فراوان مسئلت دارد.

عباس علیزاده

جناب آقای فرهاد امیر اصلانی

درگذشت پدر گرامیتان را تسلیت گفته ، خود را در غم بزرگتان سهیم میدانم .

عباس علیزاده

جناب آقای حسین چهارسوقی

خود را در اندوه بزرگ شما سهیم میدانم .

هاشم فولادی

جناب آقای فرهاد امیراصلانی

خود را در اندوه بزرگ شما سهیم میدانم .

هاشم فولادی

جناب آقای حسین چهارسوقی
جناب آقای فرهاد امیراصلانی

درگذشت شادروان غلامحسین امیراصلانی را به خاندان آن مرحوم تسلیت عرض میناید .

مرتضی لاریجانی

جناب آقای سید محمد خاتمی

به نمایندگی از جانب خویشان و دوستان خراسانی ،درگذشت نابهنگام جوان ناکام سید فضل‌اله خاتمی را به شما و مادرداغدیده و خواهران و برادران‌شان تسلیت عرض نمودمو در این غم بزرگ خود را با شما شریک میدانیم .

حاج میرزاحسین عظیم‌زاده و پسر ـ حاج اسماعیل‌جاوید‌ـ حاج صادق مشگی‌باف مقدم ـ برادران خجسته ـ ثانوی‌ـدخانچی سراجی ـ عاقبتی ـ مرویان حسینی.

جناب طباطبائی

مصیبت وارده را تسلیت گفته ، امیدوارم ما را در غمخود شریک بدانید .

محمد میرافضلی و بانو

جناب آقای فدریک ایشو

بانهایت تاسف و تاثر مصیبت وارده را به آن خانواده‌محترم تسلیت عرض نموده بقای عمر جنابعالی‌و بازماندگان را ازخداوند متعال خواستارم .

شرکت تهران مکان ـ ملایری

خانواده های محترم احمدی زاده

مصیبت وارده را به‌آن خانواده گرامی از صمیم قلب‌تسلیت عرض نموده بقای عمر بازماندگان را از خداوند آرزو مینمائیم.

کاظم صدیقی . ابراهیم رضائی. ملک پور. باقری. علی ناصری. بهرام عزیزالهی. سعید قدرتی

بانهایت تاثر و تاسف درگذشت دکتر حسن جورابچی را به عموم بازماندگان آن شادروان تسلیت عرض مینماید .

شرکت سهامی (خاص) کارتن ایران

مصیبت وارده را به خانواده های گلشائیان ، بخصوص **آقای کیومرث گلشائیان** تسلیت میگوئیم .

داود و سونا نصیری ، محسن وفریال پاکباز ، محمدو بنفشه پژمان .

جناب آقای پرفسور منوچهر گرجی ودکتر هوشنگ گرجی

درگذشت پدر ارجمندتان را از صمیم قلب تسلیت گفته و بقای عمرتان را از خداوند بزرگ خواهانیم .

ابراهیم عراقی. احمد عراقی. صادق عراقی. ناصر عراقی. محمود صبوری .

همکار گرامی آقای مهندس محمد شریفی

درگذشت ناگهانی پدر بزرگوارتان را صمیمانه تسلیت عرض مینمائیم .

انسیه لواسانی. نادر اصفهانی. کسروی. بختیاری. علی بختیاری. موسسیان. نخعی. انوری‌زاده. قصری. توکلیان . رمضانیان. پرویزی. الهی‌پناه. فتوره‌چی.گلیزانی. صنعتگران. اولیائی .

درگذشت ناگهانی همکار عزیز و ارجمند مرحوم دکتر ایرج چهرازی را به خانواده محترم ایشان بخصوص به جناب آقای دکتر چهرازی و سایر همکاران از طرف خود و کلیه کارکنان بیمارستان امدادی فاتح کرج و اعضای شورای خدمات درمانی جمعیت شیر و خورشید سرخ تسلیت عرض مینماید .

دکتر محمد علامه

سرکار خانم مهاجرانی و فامیل محترم

کارکنان منطقه خطوط لوله مخابرات شیراز مصیبت وارده را تسلیت گفته و خود را در غم از دست دادن همکار عزیز خود شریک میدانند .

جناب آقای عباسقلی گلشائیان

بانهایت تاسف و تاثر مصیبت وارده را تسلیت گفته خود را درغم شما شریک میدانیم .

دیبا و فرخ فتح‌اعظم

سرکار خانم پروین خرسندیان

بانهایت تاسف مصیبت وارده را بشما و خانواده‌ارجمند تسلیت می‌گوئیم .

از طرف خانواده باغداساریان ـ روبینا

باکمال تاثر و تاسف فوت شادروان **بانو خدیجهٔ سلطان نورآذر** مادر خود را باطلاع دوستان و آشنایان میرسانیم.

مجلس ختم مردانه و زنانه آن مرحومه روز دوشنبه ۱۸ شهریور ماه از ساعت ۳ و نیم تا ۵ و نیم بعد از ظهر در مسجد ولی عصر واقع‌درخیابان حشمت‌الدوله غربی چهارراه‌کیوان منعقد است .

سید احمد نورآذر ـ سید شریف نورآذر ـ سید مصطفی نورآذر .

**خانواده های : نورآذر ـ سید محمدحسین شهریار‌ـ خشگنابی ـ زنوزی ـ میکده ـ سید حریری ـ سرتیپی ـ شقاقی ـ پورخامنه‌ای ـ پورایزلی ـ ترابگر‌ـ ایپچیلر ـ بهلولی ـ سیغاریان ـ صدیق‌آزاد ـ شادیان‌پور ـ نامن

سال چهل و نهم ـ شماره ۱۴۵۰۲

اطلاعات ۱۳۰۴

شنبه ـ شانزدهم شهریور ماه ۱۳۵۳
نوزدهم شعبان ۱۳۹۴ ـ هفتم سپتامبر ۱۹۷۴

ساعات شرعی
استخراج دکترریاضی کرمانی
اذان مغرب . . . . ساعت ۶ و ۴۲ دقیقه
اذان‌صبح(فردا) . . . ساعت۴ و ۷ دقیقه
طلوع‌آفتاب(فردا) . . . . ساعت ۵و۴۰دقیقه
ظهرشرعی(فردا) . . . . ساعت۱۲ و ۳دقیقه

نکات مهم قانون جدید استخدام

تهیه‌لایحه قانون جدید استخدام کشوری آغاز شد و۲۵ کارشناس ومسئول دولتی بدستور وزیر کشور مامور تدوین آن که پاسخگوی نیاز های توسعه اقتصادی و عمرانی واجتماعی کشور را باشد ، شدند.

یک مقام نزدیک به وزیر کشور و سرپرست سازمان امور استخدامی کشور باتائیداین‌مطلب به‌اطلاعات گفت،که قانون جدید ، منطقه‌ای خواهد بود و برای‌هر منطقه از کشور منطبق باشرایط محلی مقررات خاصی تدوین‌می‌شود و به آن گروه از کارمندان که کار و خدمت آنان در توسعه اقتصادی و عمرانی کشورحیاتی و ضروری تشخیص داده‌میشود ودر بازار کار عرضه محدود و معدودی دارند ،مزایای ویژه‌ای اعطاء خواهد شد.این امرمعلمان وکادر آموزشی کشور را بطور اعم دربر میگیرد واعطای مزایا به‌آنان رادر طول ۳۰ سال‌خدمت امکان پذیر میسازد .

تفاوت هزینه زندگی

۲۵ کارشناسی که بدستوروزیر کشور مامور تدوین قانون جدید شده‌اند تاکنون دوبار جلسه داشته‌اند. قانون جدیدبا هدف منطقه‌ای بدنبال تامین‌متساوی زندگی کارمندان هم سطح در محل های مختلف است . معیشت در مناطق مختلف ایران ازنظر سطح زندگی‌و میزان‌هزینه تفاوت دارد . برای یک زندگی مساوی هزینه در تهران بیشتراز یک شهرستان است این تفاوت از شهرستانی به شهرستان دیگر نیز وجود دارد و باقانون جدید کوشش میشود تفاوت حقوق به‌کارمند داده شود .

منابع دولتی میگویند باقانون جدید سعی میشود تاآنجا که ممکن باشد استخدام محلی انجام گیرد تا کارمند با آگاهی ازوضع معیشت و حقوق داوطلب کار بشود . در این زمینه جنبه های تشویق اعزام کارمند بشهرستان نیز در نظر گرفته خواهد شد تا همه به تهران هجوم نیاورند .

برای جلب مغزها

مسئله مهم دیگر نیازبخش‌دولتی به استخدام کارشناسان و کادر فنی و علمی است . دولت در سال های آینده نیاز ضروری به کارشناسان بیشماری دارد که اینک بخش خصوصی داخل و خارج آنان رابا حقوق های‌کلان بطرف خود جلب میکند ، در نتیجه دولت‌که در رقابت بابخش خصوصی با محدودیت حقوق و مزایا دست بگریبان است ،برای پیشبرد کار های مهم صنعتی و علمی دچار کمبود کادر متخصص است.ازاین‌رو درقانون استخدام جدید، به‌این گروه با ارزیابی حقوق های روز در بازار کار داخلی و خارجی،مزایای خاصی داده میشود تاتعادلی بین‌دریافتی های آنان و دریافتی های متخصصین مشابه در بخش خصوصی برقرار گردد . برای آنکه در این مورد سوء استفاده ویا برداشت غلط نشود قانون ایجاد مرکز یا کمیسیونی صلاحیتداررابپیش‌بینی میکند واین کمیسیون با دقت مقررات و ضوابط مربوط به‌این حقوق و مزایا را تعیین و ابلاغ خواهد کرد . این کمیسیون خارج از نفوذ یک وزیریاوزارتخانه بوده وحتی دولت نیز در آن اختیار نفوذی نخواهد داشت .

نظر این است که به این ترتیب هم از انتقال کارشناسان ازبخش دولتی به بخش خصوصی جلوگیری وهم از فرار مغز ها بخارج ممانعت بعمل آید.پزشکان متخصص ومهندسین و تکنیسین ها استادان‌در رشته های‌مختلف ازجمله افرادی هستندکه مقررات جدید آنان را شامل میشود .

★ قانون خاص معلمان

برای معلمان و کادر آموزشی کشورنیزقانون‌جدید استخدامی خاصی‌تدوین میشود .درقانون جدیددر نحوه ارتقاء معلمان و دبیران بطور کلی تجدید نظر میشود و بقول یکی از مقامات مسئول ، ارتقاء معلمان دیگر بصورت افقی و پله‌ای نخواهد بود . مطابق قانون استخدام دولتی ، آموزگار و دبیر در همان‌گروه ۴ یا ۶ در مقابل هر دو سال خدمت یک پایه‌دریافت میکردند ،بطوریکه بعد از سی سال به پایه ۱۵ و گروه ۴ یا ۶ارتقاء پیدا میکردند . این قانون اخیرا اصلاح شد و هر آموزگار و یا دبیری در عوض هرچندسال خدمت به یکگروه بالاترکه برای آموزگارحداکثر ۸ و برای دبیر حداکثر ۱۰بود ارتقاء می‌یافت . اما در قانون جدید ارتقاء عمودی تر و به گروه های بالاتر صورت می‌گیرد ومتقابلا طول استقراردر هرگروه‌کمتراز سال های فعلی خواهد شد .

★ تجربه بجای مدرک

یکی دیگر از مسائل مهم

بقیه در صفحه ۲۱

تجاوز و بمباران جنگنده های عراقی به قریه بی دفاع « کهنه لاهیجان» ایران ، ۱۵ کشته‌وعده‌ای زخمی داد و شش خانه را بکلی ویران نمود. دقایقی پس از تجاوز هواپیما های عراقی اهالی محل به بیرون آوردن اجساد قربانیان این تجاوز از زیر آوار پرداختند.
(عکس از خبرنگار عکاس اطلاعات

شرح در صفحه ٤

۲ میلیون تلفن جدید

طی‌سه سال آینده در تهران و شهرستانها نصب‌خواهدشد

شرکت‌مخابرات ایران امروز اعلام‌کرد که طی ۳ سال‌آینده ۲میلیون تلفن جدیدبه‌متقاضیان تهران و شهرستان های‌کشور واگذار خواهد شد ودربرنامه عمرانی ششم نیز ۵ میلیون‌تلفن جدید دراختیار متقاضیان قرار خواهد گرفت .

شرکت مخابرات ایران ضمن اعلام این خبر یادآور شد که در اجرای برنامه عظیم تجدید نظر شده توسعه تلفن کشور شرکت مخابرات ظرف ۲ ماه گذشته مشخصات مربوط به کارتوسعه کابل کشوررا جهت واگذاری تلفن های جدید تهیه کرد و از ٤ مهندس مشاور بین‌المللی که متخصص اجرای طرح کابلهای مخابراتی‌هستند دعوت کرد تا شرایط خود را برای عقد قرارداد فوری‌شرکت مخابرات ایران ارسال دارند و کار خود را در چهارچوب یک برنامه فشرده و فوری که هم‌اکنون تهیه شده انجام‌دهند. براساس این مطالعات طرح اجرائی سریع برای توسعه ۲ میلیون‌تلفن در کشور دربرنامه پنجم تهیه خواهد گردید و بلافاصله این مطالعات برای واگذاری ۷٫۵ میلیون تلفن تا پایان برنامه ششم نیز ادامه خواهدیافت تا هماهنگ باسایر برنامه‌های‌عظیم توسعه‌مخابراتی کشور مسئله کابل تلفن‌وطرح های مربوط به آن که‌همواره یکی ازموانع اصلی توسعه تلفن کشور بوده است ، برای همیشه از بین برود .

صاحبان صنایع وبازرگانان کشور
الاخبار
تنها مجلهٔ عربی زبان ایران
ازگروه نشریات مؤسسهٔ اطلاعات
باداشتن نمایندگی در ۱۱ کشور عربی،
روزهای شنبه منتشر میشود

هواخنک‌تر میشود

بدنبال ریزش یک سیستم هوای سرد منطقه دریای‌سیاه به آسمان غرب ایران ، از دیشب هوای تهران سرد شد و بادنسبتا شدیدی در سطح زمین‌شروع‌به وزیدن کرد .

در اثرپیدایش این سیستم عصر امروز ناپایداری درآسمان تهران پدید خواهد آمد و در پایتخت رگبار ریزش میکند و درجه حرارت هوای تهران تاه درجه کاهش خواهد یافت .

گزارش هوا شناسی حاکیست که بعد از ظهر روز گذشته یک سیستم هوای سرد شمال اروپا از طریق دریای سیاه به آسمان شمال غرب کشور نفوذ کرد و هوای مناطق آذربایجان غربی و شرقی و فلات مرکزی تحت‌تاثیراین‌سیستم ابری توام با باران وریزش رگبار گردید.

سیستم مزبور در تهران‌طوفانی با سرعت ۷۵ کیلومتر درساعت ایجاد کرد این طوفان۳۰دقیقه ادامه داشت ولی بخاطر اینکه آسمان تهران ابری بود در حداکثر و حداقل‌درجه حرارت تهران تغییری حاصل نشد .

برف در قله

شمیران ـ از ساعت دونیم بعدازنیمه شب هوای شمیران سرد و بازان شروع به ریزش کرد . در ارتفاعات البرز برف باریده و قله سپید پوش شده است .

بموجب رای هیات عمومی دیوان کشور

رددرخواست صدور گواهی عدم امکان سازش قابل پژوهش است

دیوانعالی کشور رای‌داد تصمیم دادگاه های حمایت خانواده ، مبنی بر رد دادخواست صدور گواهی عدم امکان سازش ، قابل پژوهش است .

بموجب رای هیئت‌عمومی دیوانعالی کشور چون در ماده۱۶قانون حمایت‌خانواده تصریح شده که تصمیم دادگاه در مورد صدور گواهی عدم امکان سازش بین زوجین ـ تعیین نفقه‌ایام عده وهزینه نگاهداری‌اطفال (حضانت اطفال) ، حق ملاقات پدر یامادر یا اقربای طبقه اول غایب یا متوفی با اطفال و همچنین اجازه مقرر در ماده ١٤ ان‌قانون قطعی است و در سایرموارد فقط پژوهش پذیر میباشد ، بنا بر این در صورتیکه دادگاه تصمیم‌بررددادخواست صدور گواهی عدم امکان سازش ، بین زوجین اتخاذ کند ،تصمیم‌مزبور مشمول هیچیک از شقوق پنجگانه فوق نبوده و قابل پژوهش خواهد بود .

پرویز حجازی صیاد بزرگ ستاره‌ها تقدیم میکند

جمیله مشهورترین رقاصه ایران

در باکارا پیشروکاباره‌های ایران

منوچهر فرشته افشین
همراه با برادران فضولباشی ـ بالت دختران کره
بالت دختران انگلیسی ـ موزیك کره‌ای و کمدین مشهور
احمدنیك‌نژاد
تلفن های رزرو ۶۲۸۲۰۸ ـ ۶۲۵۱۷۷

پرویز حجازی صیاد بزرگ ستاره ها برنامه ویگن‌جاویدان
ویگن فراموش نشدنی را در باکارا تقدیم می‌نماید

ویگن
سلطان جازو
خواننده‌بی‌رقیب
پس از سالها
دوری از وطن
در یك شو
ابتکاری
امشب و
همه
شب
فقط
در
باکارا پیشروکاباره‌های ایران

همراه بایك شو کامل و اختصاصی
تلفن های رزرو ۶۲۸۲۰۸ ـ ۶۲۵۱۷۷

قرعه‌کشی ۱۱ روز دیگر

نمای باغ زیبای اعانه ملی در ضلع غربی که مشرف به رودخانه کرج است

باخرید دسته چك اعانه ملی مخصوص تابستان میتوانید

این باغ زیبا بارزش ۴۳۰,۰۰۰ تومان
باضافه مرسدس بنز ۷۴ بارزش ۱۵۰,۰۰۰ تومان
وجایزه بزرگ دسته چك بمبلغ ۸۰۰,۰۰۰ تومان
جمعاً ۱,۳۸۰,۰۰۰ تومان

بزرگترین جایزه اعانه ملی را برنده شوید

نمای باغ ، در ضلع شرقی که مجاور جاده است

شانس بیشتر با دسته چك بیشتر

اطلاعیه

مدلهای آخرین سیستم تلویزیون رنگی گروندیگ
بادوسیستم پال و سیکم وارد شد .
تلویزیون رنگی گروندیگ مجهز به فینگرتاچ و
دستگاه تنظیم ازراه دور میباشد.
پخش رنگی مسابقات آسیائی را با تلویزیون رنگی
گروندیگ تماشا کنید .
با تلویزیون رنگی گروندیگ برنامه های جاری را
بصورت سیاه وسفید هم میتوانید ببینید .
لطفا برای خرید وکسب اطلاعات لازم با فروشگاههای
معتبر یا تلفن ۸۳۳۰۱۱ تماس بگیرید .
تلویزیون رنگی گروندیگ

استخدام در نیروی هوائی شاهنشاهی

نیروی هوائی شاهنشاهی‌تعدادی داوطلب برای تحصیل در آموزشگاه گروهبانی فنی با شرایط و امتیازات زیر استخدام مینماید .

الف ـ شرایط :

ـ تابعیت دولت شاهنشاهی ایران ومتدین بودن بیکی از ادیان اسلام ، مسیحی ، کلیمی‌و زرتشتی .

۲ـ داشتن حداقل گواهینامه سوم‌متوسطه یا پایان دوره راهنمائی تحصیلی (دارندگان مدارک تحصیلی‌بالاتر حق‌تقدم‌دارند)و داشتن حداقل سن ۱۵ و حداکثر ۲۴ سال کسانیکه خدمت زیر پرچم را انجام داده‌اند ۲۵سال) .

۳ـ داشتن صحت مزاج و تناسب اندام‌برابر گواهی بهداری نیروی هوائی و داشتن حداقل قد ۱۵۰ سانتیمتر .

٤ـ نداشتن پیشینه بد .

۵ـ نداشتن همسر و اولاد وکسان تحت‌تکفل و سپردن تعهد خدمت بمدت محدود .

ب ـ حقوق و مزایا :

۱ـ هنرآموزان در مدت تحصیل‌شبانه‌روزی بوده و علاوه براینکه هزینه‌ای متحمل نمیشوند ماهیانه ۳۰۰۰ ریال دریافت خواهندداشت و پس از احراز موفقیت در آزمایشات پایان دوره بدرجه گروهبان دومی فنی مفتخرو برابر قانون از ترفیعات بعدی بهره‌مند میگردند

۲ـ اولین حقوق و مزایای گروهبان‌دومی‌درمرکز ۱۴۰۸۰ ریال و در خارج از مرکز حداکثر ۲۴۱۶۰ ریال خواهد بود

۳ـ درجه داران از مزایای گوناگون‌نظیربس‌انداز تامین آتیه که با کمک وزارت جنگ و بهره حاصله مبلغ آن در صورت ۳۰ سال‌خدمت در حدود ۱۷۰۰۰۰۰ ریال بالغ میگردد، وام مسکن باشرایط مناسب استفاده از خانه‌های سازمانی ، درمان رایگان خود و خانواده خرید از فروشگاه های ارتشی با تخفیف قابل‌ملاحظه و اعزام بدوره های خارج از کشور و غیره بهره‌مند میگردند .

داوطلبان برای استفاده از موقعیت و ثبت‌نام‌میتوانند هرچه زودتر باعین مدرک تحصیلی و فتوکپی آن عین شناسنامه (عکس‌دار) ، و دوبرگ فتوکپی آن۲۲ قطعه عکس ۴×۳ تاتامین احتیاج همه روزه باستثناء تعطیلات رسمی ازساعت ۷ الی ١٤ در تهران بفرماندهی آموزش های هوائی واقع در خیابان دماوند ، ایستگاه‌فرودگاه ودر شهرستانها بپایگاه‌ها و ایستگاه های هوائی و تیم های سیار اعزامی مراجعه‌نمایند . الف ۳۳۶۸

دوره چهار واحدی
استفاده‌از روشهای ایمنوفلورسانس
درطب و تغذیه

با همکاری انستیتو خواربار و تغذیه ایران و مرکز علوم‌پایه پزشکی‌دانشگاه تهران سخنرانان :
پروفسور : و . ث.ایولنداز دانشگاه میشیگان امریکا .
دکتر : ح هدایت مدیر عامل انستیتو خواربار و تغذیه ایران
دکتر : غ . نظری استاد دانشگاه
دکتر : م . نایبی دانشیار دانشگاه
محل سخنرانی :
نظری ـ انستیتو خواربار و تغذیه ایران
عملی ـ بخش ایمنولوژی مرکز علوم پایه پزشکی دانشگاه تهران
شرایط‌برای‌شرکت‌درجلسات کنفرانس:
۱ ـ آشنائی‌کامل بزبان انگلیسی
۲ ـ داشتن دیپلم پزشکی و تخصص علوم آزمایشگاهی . ایمنولوژی ـ میکروبیولوژی و بیوشیمی و همچنین دارندگان گواهی فوق‌لیسانس‌ولیسانس در بیولوژی . آزمایشگاهی . تغذیه و بیوشیمی تاریخ تشکیل : دوم مهر ماه تا هفدهم آبانماه ۱۳۵۳
نام نویسی : از داوطلبان خواهشمند است برای ثبت‌نام فتوکپی مدارك خود را با یك قطعه عکس لغایت ۲۵ شهریور ماه ۱۳۵۳ به آقای دکتر نایبی . مرکز پزشکی‌رضا پهلوی‌تجریش‌ارسال‌فرمایند
انستیتو خواربار و تغذیه ایران