



始



部
外
秘

昭和十四年

岩手縣統計書

第三編

產業

(其一)

岩手縣

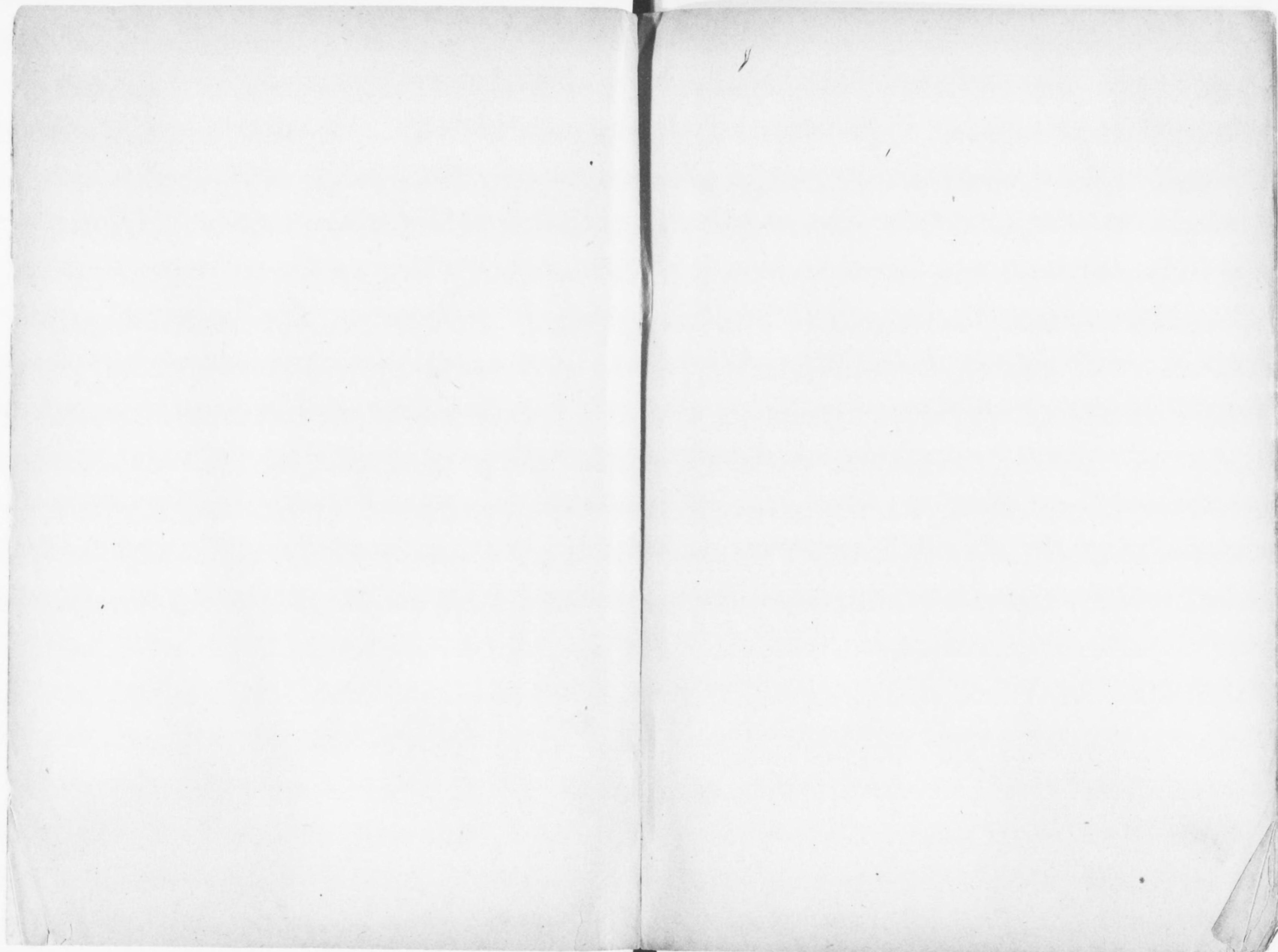

昭和十四年

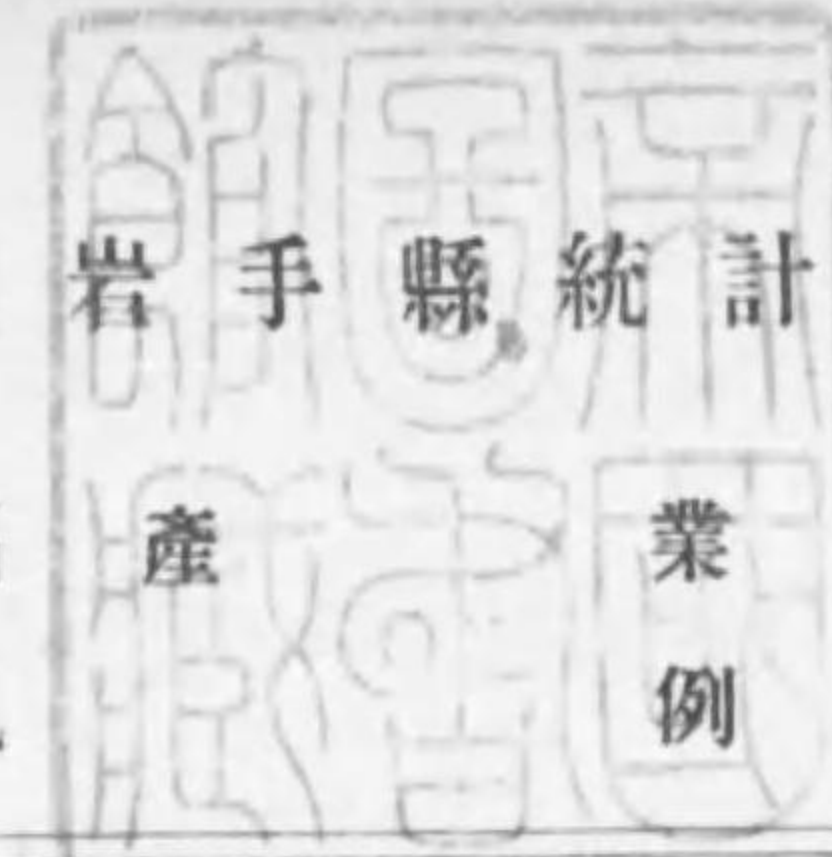

第三編
凡

產業
例

(其ノ一)

- (1) 本縣統計書ハ第一編(土地及戸口其他)第二編(教育)第三編(產業)(自其ノ二至其ノ三) 第四編(警察及衛生)ヨリ成リ本書ハ其ノ第三編(其ノ一)トス
- (2) 本編ハ主トシテ昭和十四年ノ事實ヲ掲載スト雖モ材料ノ種類ニ依リ昭和十五年ノ事實ヲ掲ケ尙又事物ノ消長増減ヲ見シカ爲メ累年ノ計數ヲ掲ケテ比較ニ便ナラシムルヲ例トス
- (3) 本編ハ農林商工兩省統計報告規則並縣統計報告規程ニ據リ市町村ヨリノ報告及廳中各部ノ調査並國有林野一斑ヨリ直接蒐集セル材料ニ據リ之ヲ編纂セリ
- (4) 本編ハ之ヲ下ノ三科ニ分チ三七表ヨリ成ル

第一 氣象 第二 農業 第三 蠶業

- (5) 本編各表題目ノ右方ニ昭和十四年トアルハ曆年間ノ調昭和十四年度トアルハ會計年度間何年何月何日トアルハ該日ノ現在ナリ
- (6) 本編中製造場數及職工ハ特ニ記載ナキモノノ外ハ總場數ハ年末現在職工ハ一日平均使用數ナリ
- (7) 本編ノ數量ハ石圓斤(一斤ハ百六十分トス)貫町等ノ單位ニ止メ以下ノ端數ハ概ネ四捨五入ノ法ヲ用フ一位ニ滿タサルモノハ「○」印ヲ以テ表示ス而シテ單位以上ハ三位毎ニ「.」ヲ附シ特ニ端數若クハ歩合調製シタル事項ニ限リ單位ノ上ニ「.」ヲ附シタリ
- (8) 本編各表中總テノ事項ニ涉リテ掲載スヘキ事項ナキモノハ郡市名ヲ省キ或ル事項ニ就テノミ事實ナキモノハ「-」印ヲ事實詳或ハ査未了ノモノハ「？」印ヲ填充セリ
- (9) 本編各表中總合計ト内譯數ト符合セルモノアルハ内譯ニ於テ單位以下四捨五入セシニ由ル
- (10) 本編中往々外國ノ度量衡ニ據ルモノアリ依テ下ニ彼我ノ對照ヲ掲ク

哩(マイル)	海里	「ノット」	十四町十五間七寸	鎰(チエイン)	十一間三寸八分
耗(ミリメートル)			三厘三毛	噸(トン)	二百六十六貫六百六十七匁
米(メートル)			三尺三寸	打(ダース)	十二個
湮(ノット)			十六町五十八間二尺	石(コク)	十立方尺

昭和十五年

岩手縣



昭和十四年 岩手縣統計書

第三編 產業 (其ノ一)
目 録

第一 氣 象			
第一表	氣象概況	1	
第二 農 業			
第二表	耕地面積(郡市名)	3	
第三表	耕地面積(町村名)	6	
第四表	耕地分配ノ一(耕作者別)	32	
第五表	耕地分配ノ二(所有者別)	32	
第六表	田反別調	33	
第七表	米ノ一(累年)	33	
第八表	米ノ二(郡市別)	35	
第九表	米ノ三(町村別)	36	
第一〇表	麥ノ一(累年)	47	
第一一表	麥ノ二(郡市別)	48	
第一二表	麥ノ三 (町村別)	48	
第一四表	食用農産物(郡市別)	62	
第一五表	食用農産物(町村別)	64	
第一六表	園藝農産物(蔬菜及花卉ノ一)	74	
第一七表	園藝農産物(蔬菜及花卉ノ二)	74	
第一八表	園藝農産物(蔬菜及花卉ノ三)	76	
第一九表	園藝農産物(果實ノ二)	78	
第二〇表	園藝農産物(果實ノ三)	78	
第二一表	園藝農産物(果實ノ四)	80	
第二二表	工藝農産物(其ノ二)	80	
第二三表	食用及特用農産物(郡市別)	82	
第二四表	食用及特用農産物(町村別)	82	
第二五表	綠肥用作物	96	
第二六表	果 樹 苗	98	
第二七表	茶 畑	98	
第三 蠶 業			
第二八表	桑葉及蠶種(郡市別)	99	
第二九表	桑畑ノ一(郡市別)	100	
第三〇表	桑畑ノ二(町村別)	104	
第三一表	春蠶ノ一(郡市別)	130	
第三二表	春蠶ノ二(町村別)	132	
第三三表	夏秋蠶ノ一(郡市別)	158	
第三四表	夏秋蠶ノ二(町村別)	160	
第三五表	蠶糸類ノ一	186	
第三六表	桑 苗	190	
第三七表	眞 綿	190	

氣

象

第一 氣象

氣象 概 況

本年一月より二月に亘る嚴冬期、大陸高氣壓の活潑に因る縣下の酷寒近年異例のもので、盛岡其他で觀測開始以來の最低記録を作つた所が多かつた。恰もこの低温に際して沿岸北部を除く諸地方では降水量が略々平年の倍量にも達したため、積雪は意外に嵩み殊に北上中流筋より北上山地にかけて平年の二倍半以上の深雪を見た所があつた。併し三月に入つて前半氣温は急速に平年並に復し、且つ目立つた風雪もなかつたので、些しもの豪雪も融雪進み深雪地の一部を残し、他は一般に平年並に消雪、盛岡では却つて平年より五日程早く十一日には既に全く根雪は姿を消した。

四月中旬水稻播種期頃より氣温は一般に平年以上を示し、日照も亦頗る多く、一方懸念された著しい凍害もなく順調な苗代期を經過し其後五月下旬苗代末期に至り一時北高南低の氣壓配置の下に低温寡照となつたが六月を迎ふると共に上、中旬時々早くも氣壓配置は夏型を現し氣温の上昇を促し七日には縣内各地で最高氣温三〇度以上を觀測し所々熱雷の發生あり十六日縣北二戸郡下では降雹を伴ひ若干の被害を生じた。又従つて日照も多く降水も五、六月を通じて平年並だつたので、一般に水稻の植付や其の後の發育にはまことに好調を示した。縣下の梅雨は大體六月下旬邊りから始りこの間氣温、日照共平年以下に落ちたが七月と共に時々回復し同中旬には早くも全く雨期を脱し、爾來盛夏の氣壓配置定著し氣温は連日上昇を續け、日照亦豊富即ち月平均氣温平年より二度高く日照は三割の多照、降水は平年の半量に充たず稲作繁殖期には實に絶好の氣象状態を現した。次いで八月には上、中旬兩度の強風の接近通過あり前者では氣仙沿岸所々に日量百耗前後の大雨を注ぎ若干の風水害を作つた中旬一時高氣壓の北偏により低冷となり、恰も出穂開花の際とて一部稲作に憂慮された向もあつたが下旬は既に回復して、それ以來九、十月稲作成熟期、收穫期にかけ殘暑あり連日氣温は平年以上を續け日照も大體平年並而かも十月十一月前半には降水量は平年の半量以下を示し一般に稲作期氣象は有終の美を收めた。併しこの間には九月十七、八日內陸中部より斜に沿岸北部に至る主として山地に日量百耗より二百耗に及ぶ不連續線性豪雨あり、所々成熟期の水稻や其他雜穀類の被害が若干あり、又十月二十六、七日には沿岸地方に日量百六十耗に達する低氣壓性の豪雨あつて沿岸各地に被害若干を興へた。前述の如く初、中秋は割合に高温の日が續いたので各地共初霜は平年に比し一般に遅れ、北上山岳地帯では十月三日其他では概ね十八日に何れも初結霜を見た。併し十一月中旬頃より目立つて來た大陸高氣壓の影響で氣温は平年下に降り、一般に初雪は平年並となり一部には却つて早く訪れた地方もあつた。これら冬型の氣壓配置は十二月に入つて、本縣沿岸地方より縣南地方にかけ寡雨、低温を招來し殊に沿岸地方の降水量の減少は近年稀有のもので、同地方中、南部方面に於ては平年量の一割にも満たず、宮古地方では僅かに月量二、三耗と云ふ觀測開始以來の記録を示した。

農 業

第二農 業

第二表 耕地面積 (都市別) 昭和十四年

都 市 名	年 末 現 在	年 內 移 動							計	宅 地 工 場 建 物 敷 地
		擴 充		縮 減			換 換			
		開 墾	埋 立 及 拓	荒 復	地 舊	地 變				
盛 岡	2,816	—	—	—	—	—	17	17	79	
釜 石	43	—	—	—	—	—	—	—	—	
岩 手	76,423	197	11	—	31	—	3	242	27	
紫 波	76,666	68	—	—	96	—	10	174	1	
稗 貫	77,348	836	—	—	17	—	8	861	1	
和 賀	90,574	72	—	—	2	—	5	79	142	
膽 澤	94,246	248	—	—	—	—	14	262	13	
江 刺	46,604	16	—	—	1	—	8	25	1	
西 磐 井	58,475	47	—	—	1	—	—	48	—	
東 磐 井	51,346	25	—	—	—	—	3	28	1	
氣 仙 輪	15,956	48	—	—	10	—	—	58	21	
上 閉 伊	36,820	5	—	—	15	—	3	23	21	
下 閉 伊	8,235	82	1	—	4	—	24	111	15	
九 戸	24,661	51	—	—	39	—	3	93	96	
二 戸	20,026	8	—	—	1	—	13	22	4	
計	675,340	1,703	12	—	217	—	111	2,043	422	
昭 和 十 三 年	672,263	1,479	53	—	147	—	131	1,810	247	
同 十 二 年	670,357	3,589	27	—	363	—	171	4,150	158	
同 十 一 年	666,215	—	—	—	—	—	—	2,758	—	

都 市 名	道 路 鐵 道 軌 道 河 川 及 水 路 敷 地	年 內 移 動						
		廢			其 他 之 增 減			
		荒 地	地 類 及 地 目 變 換	計	畑 田 之 減 少	實 測 之 結 果	田 畑 之 減 少	實 測 之 結 果
盛 岡	—	—	60	139	—	—	—	—
釜 石	17	2	—	46	94	315	1	—
岩 手	142	—	—	143	110	429	—	—
紫 波	—	2	—	3	113	—	—	—
稗 貫	260	25	35	462	12	20	1	—
和 賀	6	6	3	30	203	161	2	—
膽 澤	43	1	—	45	530	57	3	3
江 刺	2	—	—	2	299	63	—	158
西 磐 井	1	—	26	28	55	—	5	—
東 磐 井	—	2	5	28	33	24	2	—
氣 仙 輪	9	3	10	43	141	2	15	282
上 閉 伊	1	1	1	18	84	—	6	—
下 閉 伊	37	21	2	156	83	1	—	146
九 戸	8	32	2	46	20	5	1	5
二 戸	—	—	—	—	—	—	—	—
計	526	95	146	1,189	1,777	1,077	37	594
昭 和 十 三 年	541	693	81	1,562	1,709	767	129	689
同 十 二 年	374	134	130	796	1,104	394	615	395
同 十 一 年	—	—	—	2,115	2,292	1,663	169	811

第三表 耕 地

町 村 名	年 末 現 在	田 内										移 廢 計					
		年 積								其 他							
		開 墾	埋 立 及 干 拓	荒 復	地 舊	地 變	日 換	計	宅 地 工 場 及 建 物 地	道 路 鐵 道 軌 道 河 川 水 路 地	荒 地		地 類 及 地 目 變 換				
花 卷 町	9,481	-	-	-	-	-	-	-	-	-	-	-	-	-	-	-	-
大 迫 町	649	-	-	-	-	-	-	-	-	-	-	-	-	-	-	-	-
石 鳥 谷 町	6,499	100	-	-	-	-	100	-	-	-	-	-	-	-	-	-	-
内 川 目 村	1,169	-	-	-	-	-	-	-	-	-	-	-	-	-	-	-	-
外 川 目 村	988	-	-	-	-	-	-	-	-	-	-	-	-	-	-	-	-
龜ヶ森村	2,473	-	-	-	-	-	-	-	-	-	-	-	-	-	-	-	-
新 堀 村	4,434	22	-	12	-	-	34	-	-	-	-	-	-	-	-	-	-
八重畑村	5,528	20	-	-	-	-	20	-	-	-	-	-	-	-	-	-	-
矢 澤 村	7,326	627	-	-	-	2	627	-	-	-	-	-	-	-	-	-	-
八 幡 村	4,986	-	-	-	-	-	-	-	-	-	-	-	-	-	-	-	-
湯 本 村	11,068	18	-	-	-	4	22	-	-	-	-	-	-	-	-	-	-
宮野目村	8,651	46	-	-	-	-	46	-	-	-	-	-	-	-	-	-	-
湯 口 村	9,050	5	-	5	-	2	12	-	-	2	-	-	-	-	-	-	-
太 田 村	5,127	-	-	-	-	-	-	-	-	1	-	-	-	-	-	-	1
計	77,349	836	-	17	-	8	861	1	-	2	-	-	-	-	-	-	3

町 村 名	田 内										年 末 現 在	移 廢					
	年 積								其 他			計					
	開 墾	埋 立 及 干 拓	荒 復	地 舊	地 變	日 換	計	加 入 セルモノ	減 少 セルモノ	計							
花 卷 町	-	-	-	-	-	-	-	-	-	-	13,326	-	-	-	-	-	-
大 迫 町	-	-	-	-	-	-	-	-	-	-	1,626	-	-	-	-	-	-
石 鳥 谷 町	-	-	-	-	-	-	3	-	-	-	8,572	100	-	-	-	-	-
内 川 目 村	-	-	-	-	-	-	6	-	-	-	5,185	-	-	-	-	-	-
外 川 目 村	-	-	-	-	-	-	2	-	-	-	3,499	-	-	-	-	-	-
龜ヶ森村	-	-	-	-	-	-	-	-	-	-	3,812	-	-	-	-	-	-
新 堀 村	-	-	-	-	-	-	1	-	-	-	6,805	22	-	-	12	-	-
八重畑村	-	-	-	-	-	-	-	-	-	-	9,094	20	-	-	-	-	-
矢 澤 村	-	-	-	-	-	-	-	-	-	-	12,573	627	-	-	-	-	-
八 幡 村	-	-	-	-	-	-	-	-	-	-	6,313	-	-	-	-	-	-
湯 本 村	-	-	-	-	-	-	2	-	-	-	18,295	18	-	-	-	-	-
宮野目村	-	-	-	-	-	-	-	-	-	101	11,765	46	-	-	-	-	-
湯 口 村	-	-	-	-	-	-	-	-	-	-	12,630	5	-	-	-	5	-
太 田 村	-	-	-	-	-	-	-	-	-	-	9,587	-	-	-	-	-	-
計	-	-	-	-	-	-	28	-	-	113	118,047	838	-	-	-	-	17

面 積 (續)

町 村 名	年 末 現 在	田 内										移 廢 計					
		年 積								其 他							
		開 墾	埋 立 及 干 拓	荒 復	地 舊	地 變	日 換	計	加 入 セルモノ	減 少 セルモノ							
花 卷 町	3,832	-	-	-	-	-	-	-	-	-	-	-	-	-	-	-	-
大 迫 町	977	-	-	-	-	-	-	-	-	-	-	-	-	-	-	-	-
石 鳥 谷 町	2,073	-	-	-	-	-	-	-	-	-	-	-	-	-	-	-	-
内 川 目 村	4,016	-	-	-	-	-	-	-	-	-	-	-	-	-	-	-	-
外 川 目 村	2,529	-	-	-	-	-	-	-	-	-	-	-	-	-	-	-	-
龜ヶ森村	1,339	-	-	-	-	-	-	-	-	-	-	-	-	-	-	-	-
新 堀 村	2,371	-	-	-	-	-	-	-	-	-	-	-	-	-	-	-	-
八重畑村	3,541	-	-	-	-	-	-	-	-	-	-	-	-	-	-	-	-
矢 澤 村	5,247	2	-	-	-	-	-	-	-	-	-	-	-	-	-	-	2
八 幡 村	1,327	-	-	-	-	-	-	-	-	-	-	-	-	-	-	-	-
湯 本 村	2,232	-	-	-	-	-	-	-	-	-	-	-	-	-	-	-	2
宮野目村	3,114	-	-	-	-	-	-	-	-	-	-	-	-	-	-	-	-
湯 口 村	3,580	-	-	-	-	-	-	-	-	-	-	-	-	-	-	-	10
太 田 村	4,460	-	-	-	-	-	-	-	-	-	-	-	-	-	-	-	-
計	40,638	2	-	-	-	-	-	-	-	-	-	-	-	-	-	-	28

町 村 名	田 内										年 末 現 在	移 廢					
	年 積								其 他			計					
	開 墾	埋 立 及 干 拓	荒 復	地 舊	地 變	日 換	計	加 入 セルモノ	減 少 セルモノ								
花 卷 町	-	-	-	-	-	-	-	-	-	-	16	-	-	-	-	-	-
大 迫 町	-	-	-	-	-	-	-	-	-	-	-	-	-	-	-	-	-
石 鳥 谷 町	-	-	-	-	-	-	3	-	-	-	8,572	100	-	-	-	-	-
内 川 目 村	-	-	-	-	-	-	6	-	-	-	5,185	-	-	-	-	-	-
外 川 目 村	-	-	-	-	-	-	2	-	-	-	3,499	-	-	-	-	-	-
龜ヶ森村	-	-	-	-	-	-	-	-	-	-	3,812	-	-	-	-	-	-
新 堀 村	-	-	-	-	-	-	1	-	-	-	6,805	22	-	-	12	-	-
八重畑村	-	-	-	-	-	-	-	-	-	-	9,094	20	-	-	-	-	-
矢 澤 村	-	-	-	-	-	-	-	-	-	-	12,573	627	-	-	-	-	-
八 幡 村	-	-	-	-	-	-	-	-	-	-	6,313	-	-	-	-	-	-
湯 本 村	-	-	-	-	-	-	2	-	-	-	18,295	18	-	-	-	-	-
宮野目村	-	-	-	-	-	-	-	-	-	101	11,765	46	-	-	-	-	-
湯 口 村	-	-	-	-	-	-	-	-	-	-	12,630	5	-	-	-	5	-
太 田 村	-	-	-	-	-	-	-	-	-	-	9,587	-	-	-	-	-	-
計	-	-	-	-	-	-	28	-	-	113	118,047	838	-	-	-	-	17

第三表 耕地

町 村 名	年 末 現 在	年 內 移 動									
		擴 張					廢 止				
		開 墾	埋立及干拓	荒地復舊	地目變換	計	宅地工場地及物敷地	道路鐵路軌道河川水路敷地	荒地	地類及地目變換	計
黒澤尻町	3,918	-	-	-	-	-	78	-	-	-	78
鬼柳村	3,113	19	-	-	-	19	-	-	-	-	
岩崎村	6,250	40	-	2	5	47	5	3	-	8	
横川目村	4,654	-	-	-	-	-	7	-	8	15	
藤根村	7,649	-	-	-	-	-	-	-	215	35	
江釣子村	9,246	2	-	-	-	2	-	-	-	-	
笹間村	8,127	-	-	-	-	-	-	-	-	-	
飯豊村	10,898	-	-	-	-	-	50	-	-	50	
二子村	2,919	3	-	-	-	3	-	-	-	-	
更木村	2,819	-	-	-	-	-	-	-	-	-	
立花村	2,762	3	-	-	-	3	-	-	-	-	
中内村	3,773	-	-	-	-	-	-	-	-	-	
谷内村	4,625	-	-	-	-	-	-	38	-	38	
十二鋪村	4,056	4	-	-	-	4	-	-	1	1	
小山田村	4,045	-	-	-	-	-	3	4	16	23	
湯田村	5,215	-	-	-	-	-	-	-	-	-	
澤内村	6,735	1	-	-	-	1	-	-	-	-	
計	90,574	72	-	2	5	79	142	260	25	462	

町 村 名	年 末 現 在	年 內 移 動									
		擴 張					廢 止				
		開 墾	埋立及干拓	荒地復舊	地目變換	計	宅地工場地及物敷地	道路鐵路軌道河川水路敷地	荒地	地類及地目變換	計
黒澤尻町	4,795	-	-	-	-	-	3	281	19	-	-
鬼柳村	4,503	-	-	-	-	-	-	-	-	-	
岩崎村	12,866	40	-	-	-	40	-	-	-	2	
横川目村	6,929	-	-	-	-	-	-	-	-	-	
藤根村	9,943	11	-	1	-	12	-	-	-	80	
江釣子村	10,763	2	-	-	-	2	-	-	-	-	
笹間村	11,114	-	-	-	-	-	-	-	-	-	
飯豊村	15,173	-	-	-	-	-	-	-	-	-	
二子村	5,529	3	-	-	-	3	-	-	-	-	
更木村	4,135	-	-	-	-	-	-	-	-	-	
立花村	4,507	10	-	-	-	10	-	-	-	-	
中内村	6,024	7	-	-	-	7	-	-	-	8	
谷内村	9,064	-	-	-	-	-	-	-	-	-	
十二鋪村	7,158	37	-	-	-	37	-	-	-	2	
小山田村	6,687	5	-	-	-	5	-	-	-	8	
湯田村	7,627	-	-	-	-	-	-	-	-	-	
澤内村	9,753	1	-	-	-	1	-	-	-	-	
計	163,549	135	-	1	1	12	281	262	13	100	

面積 (續)

其ノ他ノ増 畑ヲ畑ト セルモノ	其ノ他ノ減 畑ヲ畑ト セルモノ	年 末 現 在									
		年 內 移 動					現 在				
		開 墾	埋立及干拓	荒地復舊	地目變換	計	宅地工場地及物敷地	道路鐵路軌道河川水路敷地	荒地	地類及地目變換	計
-	-	877	-	-	-	-	-	-	-	-	877
4	-	1,530	-	-	-	-	-	-	-	-	1,530
-	-	6,616	-	-	-	-	-	-	-	-	6,616
-	-	3,386	-	-	-	-	-	-	-	-	3,386
-	-	2,294	11	-	80	9	100	-	-	-	2,294
-	-	1,517	-	-	-	-	-	-	-	-	1,517
-	-	2,987	-	-	-	-	-	-	-	-	2,987
-	-	4,775	-	-	-	-	-	-	-	-	4,775
-	-	2,600	-	-	-	-	-	-	-	-	2,600
-	-	1,316	-	-	-	-	-	-	-	-	1,316
-	-	1,745	7	-	8	-	7	-	-	-	1,745
5	-	2,251	7	-	-	-	17	-	-	-	2,251
2	-	4,437	-	-	-	-	-	-	-	-	4,437
2	20	3,102	33	-	8	-	35	-	-	-	3,102
-	-	2,973	5	-	-	-	18	-	-	-	2,973
-	-	2,412	-	-	-	-	-	-	-	-	2,412
-	-	8,017	-	-	-	-	-	-	-	-	8,017
12	20	45,975	63	-	98	9	170	75	-	-	45,975

地 目 變 換	計	年 內 移 動									
		擴 張					廢 止				
		開 墾	埋立及干拓	荒地復舊	地目變換	計	宅地工場地及物敷地	道路鐵路軌道河川水路敷地	荒地	地類及地目變換	計
-	-	129	-	-	-	-	-	-	-	-	129
-	19	-	-	-	-	-	-	-	-	-	19
-	47	5	3	-	-	8	-	-	-	-	47
-	-	-	-	-	-	-	-	-	-	-	-
-	100	7	217	8	35	267	-	-	-	-	100
-	2	23	-	-	-	25	-	-	-	-	2
-	3	-	-	-	-	3	-	-	-	-	3
-	-	-	-	-	-	-	-	-	-	-	-
-	10	1	-	-	4	5	-	-	-	-	10
-	15	-	38	-	-	38	5	-	-	-	15
-	-	-	-	2	-	2	2	-	-	-	-
-	39	-	5	-	2	20	2	-	-	-	39
-	13	2	4	23	-	29	-	-	-	-	13
-	-	-	-	-	-	-	-	-	-	-	-
-	1	-	-	-	-	1	-	-	-	-	1
14	249	217	262	38	39	556	13	21	13	-	249

第三表 耕地

町村名	年米 現在	年 移																			
		内					外														
		開墾	埋立及 干拓	復舊	地變	日換	計	宅地工 場及建 物敷地	道路 河川及 水路敷 地	鐵道 敷地	地類及 地目變 換	計									
岩谷堂町	5,833	-	-	-	-	-	-	-	-	-	-	-	-	-	-	-	-	-	-	-	-
愛宕村	3,904	-	-	-	-	-	-	-	-	-	-	-	-	-	-	-	-	-	-	-	-
羽田村	1,781	-	-	-	-	-	-	-	-	-	-	-	-	-	-	-	-	-	-	-	3
黒石村	1,333	2	-	-	-	2	-	-	-	-	-	-	-	-	-	-	-	-	-	-	40
田原村	4,196	5	-	1	5	11	-	-	-	-	-	-	-	-	-	-	-	-	-	-	1
藤里村	3,447	-	-	-	-	-	-	-	-	-	-	-	-	-	-	-	-	-	-	-	-
伊手村	3,052	-	-	-	-	-	-	-	-	-	-	-	-	-	-	-	-	-	-	-	-
米里村	2,370	2	-	-	-	2	-	-	-	-	-	-	-	-	-	-	-	-	-	-	-
玉里村	3,931	-	-	-	3	3	1	-	-	-	-	-	-	-	-	-	-	-	-	-	1
柴川村	3,544	-	-	-	-	-	-	-	-	-	-	-	-	-	-	-	-	-	-	-	-
福岡村	3,797	3	-	-	-	-	-	-	-	-	-	-	-	-	-	-	-	-	-	-	-
廣瀬村	2,876	-	-	-	-	-	-	-	-	-	-	-	-	-	-	-	-	-	-	-	-
稻瀬村	7,010	7	-	-	-	7	-	-	-	-	-	-	-	-	-	-	-	-	-	-	-
計	46,594	16	-	1	8	25	1	43	1	-	-	-	-	-	-	-	-	-	-	-	45

町村名	年米 現在	年 移																			
		内					外														
		開墾	埋立及 干拓	復舊	地變	日換	計	宅地工 場及建 物敷地	道路 河川及 水路敷 地	鐵道 敷地	地類及 地目變 換	計									
岩谷堂町	5,833	-	-	-	-	5	221	-	-	-	7,170	8	-	-	-	-	-	-	-	-	-
愛宕村	3,904	-	-	-	-	-	272	1	-	-	8,449	-	-	-	-	-	-	-	-	-	-
羽田村	1,781	-	-	10	-	-	-	-	-	-	3,569	-	-	-	-	-	-	-	-	-	-
黒石村	1,333	2	-	-	-	-	6	-	-	-	3,620	2	-	-	-	-	-	-	-	-	-
田原村	4,196	5	-	3	2	-	11	-	-	-	6,474	8	-	-	-	-	-	-	-	-	3
藤里村	3,447	-	-	-	1	-	-	-	-	-	5,135	-	-	-	-	-	-	-	-	-	-
伊手村	3,052	-	-	-	-	-	-	-	-	-	6,186	-	-	-	-	-	-	-	-	-	-
米里村	2,370	2	-	12	-	-	3	-	-	-	5,881	10	-	-	-	-	-	-	-	-	-
玉里村	3,931	-	-	4	8	-	5	-	-	-	5,684	5	-	-	-	-	-	-	-	-	-
柴川村	3,544	-	-	1	1	-	3	-	-	-	6,678	-	-	-	-	-	-	-	-	-	-
福岡村	3,797	3	-	-	-	-	2	-	-	-	6,245	-	-	-	-	-	-	-	-	-	-
廣瀬村	2,876	-	-	-	-	-	2	-	-	-	4,478	-	-	-	-	-	-	-	-	-	-
稻瀬村	7,010	7	-	4	-	-	5	-	-	-	10,875	8	-	-	-	-	-	-	-	-	-
計	46,594	16	-	38	3	5	530	1	80,342	36	-	-	-	-	-	-	-	-	-	-	3

面積積 (續)

其ノ他ノ増 減ノ 結果	其ノ他ノ減 少ノ 結果	年 末 現 在	年 移																		
			内					外													
			開墾	埋立及 干拓	復舊	地變	日換	計	宅地工 場及建 物敷地	道路 河川及 水路敷 地	鐵道 敷地	地類及 地目變 換	計								
821	-	1,837	-	-	-	-	-	-	-	-	-	-	-	-	-	-	-	-	-	-	-
272	-	4,745	-	-	-	-	-	-	-	-	-	-	-	-	-	-	-	-	-	-	-
-	-	1,788	-	-	-	-	-	-	-	-	-	-	-	-	-	-	-	-	-	-	10
6	57	2,227	-	-	-	-	-	-	-	-	-	-	-	-	-	-	-	-	-	-	-
11	-	2,278	-	-	-	-	-	-	-	-	-	-	-	-	-	-	-	-	-	-	-
-	-	1,688	-	-	-	-	-	-	-	-	-	-	-	-	-	-	-	-	-	-	-
-	-	3,143	-	-	-	-	-	-	-	-	-	-	-	-	-	-	-	-	-	-	-
3	-	3,511	-	-	-	-	-	-	-	-	-	-	-	-	-	-	-	-	-	-	-
5	-	1,783	-	-	-	-	-	-	-	-	-	-	-	-	-	-	-	-	-	-	-
3	-	3,032	-	-	-	-	-	-	-	-	-	-	-	-	-	-	-	-	-	-	-
2	-	2,148	-	-	-	-	-	-	-	-	-	-	-	-	-	-	-	-	-	-	-
2	-	1,602	-	-	-	-	-	-	-	-	-	-	-	-	-	-	-	-	-	-	-
5	-	3,865	-	-	-	-	-	-	-	-	-	-	-	-	-	-	-	-	-	-	-
530	57	33,738	20	-	-	-	2	2	24	1	11	-	-	-	-	-	-	-	-	-	-

地目變換	計	宅地工 場及建 物敷地	道路 河川及 水路敷 地	鐵道 敷地	地類及 地目變 換	計	其ノ他ノ増 減			
							其ノ他ノ増		其ノ他ノ減	
							如ノ田ト スルモノ	實測ノ 結果	田ノ如ト セルモノ	實測ノ 結果
3	-	-	-	-	-	221	5	221	3	-
-	-	-	-	-	-	272	-	272	1	-
-	-	18	-	-	18	-	-	-	-	-
-	2	40	-	-	40	6	57	6	-	-
7	18	1	-	3	4	13	-	13	-	-
-	-	-	-	-	-	1	-	1	-	-
-	-	-	-	-	-	-	-	-	-	-
-	10	-	-	12	13	3	-	3	-	-
3	8	1	-	4	9	5	-	5	-	-
-	-	-	-	1	1	3	-	3	-	-
-	-	-	-	-	-	2	-	2	-	-
-	-	-	-	-	-	2	-	2	-	-
-	3	1	3	4	5	-	-	5	-	-
10	49	2	54	22	83	533	62	533	4	-

第三表 耕地

町 村 名	年 末 現 在	年 内 移 動																		
		擴 張					縮 減													
		開 墾	埋 立 及 拓	荒 蕪 復 舊	地 質 變 換	計	宅 地 工 場 及 建 物 敷 地	道 路 鐵 道 道 河 川 及 水 路 敷 地	荒 蕪 地	地 質 變 換	計									
一 國 町	826	-	-	-	-	-	-	-	-	-	-	-	-	-	-	-	-	-	-	-
永 井 村	4,286	-	-	-	-	-	-	-	-	-	-	-	-	-	-	-	-	-	-	-
涌 津 村	3,354	-	-	-	-	-	-	-	-	-	-	-	-	-	-	-	-	-	-	-
油 島 村	3,023	6	-	-	-	6	-	-	-	-	-	-	-	-	-	-	-	-	-	-
花 泉 村	3,235	2	-	-	-	2	-	-	-	-	-	-	-	-	-	-	-	-	-	-
金 澤 村	3,004	-	-	-	-	-	-	-	-	-	-	-	-	-	-	-	-	-	-	-
老 松 村	2,416	-	-	-	-	-	-	-	-	-	-	-	-	-	-	-	-	-	-	-
日 形 村	1,447	1	-	-	-	1	-	-	-	-	-	-	-	-	-	-	-	-	-	-
彌 榮 村	1,921	-	-	-	-	-	-	-	-	-	-	-	-	-	-	-	-	-	-	-
眞 淵 村	4,456	-	-	-	-	-	-	-	-	-	-	-	-	-	-	-	-	-	-	-
萩 莊 村	7,005	38	-	1	-	39	-	2	-	-	-	-	-	-	-	-	-	-	-	-
殿 美 村	5,903	-	-	-	-	-	-	-	-	-	-	-	-	-	-	-	-	-	-	-
川 日 村	3,408	-	-	-	-	-	-	-	-	-	-	-	-	-	-	-	-	-	-	-
中 里 村	4,089	-	-	-	-	-	-	-	-	-	-	-	-	-	-	-	-	-	-	-
平 泉 村	5,109	-	-	-	-	-	-	-	-	-	-	-	-	-	-	-	-	-	-	-
計	53,475	47	-	1	-	48	-	2	-	-	-	-	-	-	-	-	-	-	-	-

町 村 名	年 末 現 在	年 内 移 動																		
		擴 張					縮 減													
		開 墾	埋 立 及 拓	荒 蕪 復 舊	地 質 變 換	計	宅 地 工 場 及 建 物 敷 地	道 路 鐵 道 道 河 川 及 水 路 敷 地	荒 蕪 地	地 質 變 換	計									
一 國 町	1,565	-	-	-	-	-	-	-	-	-	-	-	-	-	-	-	-	-	-	-
永 井 村	6,353	-	-	-	-	-	-	-	-	-	-	-	-	-	-	-	-	-	-	-
涌 津 村	4,707	-	-	-	-	-	-	-	-	-	-	-	-	-	-	-	-	-	-	-
油 島 村	4,164	11	-	-	-	11	-	-	-	-	-	-	-	-	-	-	-	-	-	-
花 泉 村	4,491	2	-	-	-	2	-	-	-	-	-	-	-	-	-	-	-	-	-	-
金 澤 村	4,549	10	-	-	-	10	-	-	-	-	-	-	-	-	-	-	-	-	-	-
老 松 村	3,729	-	20	20	-	-	-	-	-	-	-	-	-	-	-	-	-	-	-	-
日 形 村	2,976	2	-	-	-	2	-	-	-	-	-	-	-	-	-	-	-	-	-	-
彌 榮 村	3,713	-	-	-	-	-	237	1	-	-	-	-	-	-	-	-	-	-	-	-
眞 淵 村	7,998	34	-	-	-	34	-	-	-	-	-	-	-	-	-	-	-	-	-	-
萩 莊 村	11,218	154	6	-	-	160	-	22	-	-	-	-	-	-	-	-	-	-	-	-
殿 美 村	7,895	-	2	-	-	2	185	2	-	-	-	-	-	-	-	-	-	-	-	-
山 日 村	5,527	-	7	-	-	7	-	6	-	-	-	-	-	-	-	-	-	-	-	-
中 里 村	9,201	-	-	-	-	-	-	1	-	-	-	-	-	-	-	-	-	-	-	-
平 泉 村	9,220	-	-	-	-	-	-	29	-	-	-	-	-	-	-	-	-	-	-	-
計	86,806	213	20	34	-	267	185	7	20	36	299	63	299	344	-	-	-	-	-	-

面積 (續)

町 村 名	年 末 現 在	年 内 移 動																		
		擴 張					縮 減													
		開 墾	埋 立 及 拓	荒 蕪 復 舊	地 質 變 換	計	宅 地 工 場 及 建 物 敷 地	道 路 鐵 道 道 河 川 及 水 路 敷 地	荒 蕪 地	地 質 變 換	計									
一 國 町	753	-	-	-	-	-	-	-	-	-	-	-	-	-	-	-	-	-	-	-
永 井 村	2,087	-	-	-	-	-	-	-	-	-	-	-	-	-	-	-	-	-	-	-
涌 津 村	1,338	-	-	-	-	-	-	-	-	-	-	-	-	-	-	-	-	-	-	-
油 島 村	1,141	5	-	-	-	5	-	-	-	-	-	-	-	-	-	-	-	-	-	-
花 泉 村	1,256	-	-	-	-	-	-	-	-	-	-	-	-	-	-	-	-	-	-	-
金 澤 村	1,545	10	-	-	-	10	-	-	-	-	-	-	-	-	-	-	-	-	-	-
老 松 村	1,813	-	-	-	-	-	-	-	-	-	-	-	-	-	-	-	-	-	-	-
日 形 村	1,729	1	-	-	-	1	-	-	-	-	-	-	-	-	-	-	-	-	-	-
彌 榮 村	1,792	-	-	-	-	-	-	-	-	-	-	-	-	-	-	-	-	-	-	-
眞 淵 村	3,542	34	-	-	-	34	-	-	-	-	-	-	-	-	-	-	-	-	-	-
萩 莊 村	4,218	116	-	-	-	116	-	2	-	-	-	-	-	-	-	-	-	-	-	-
殿 美 村	1,492	-	-	-	-	-	-	-	-	-	-	-	-	-	-	-	-	-	-	-
川 日 村	2,119	63	-	-	-	63	158	-	-	-	-	-	-	-	-	-	-	-	-	-
中 里 村	5,112	-	-	-	-	-	-	-	-	-	-	-	-	-	-	-	-	-	-	-
平 泉 村	4,118	-	-	-	-	-	-	-	-	-	-	-	-	-	-	-	-	-	-	-
計	33,331	166	-	-	-	166	158	2	-	-	-	-	-	-	-	-	-	-	-	-

町 村 名	年 末 現 在	年 内 移 動																		
		擴 張					縮 減													
		開 墾	埋 立 及 拓	荒 蕪 復 舊	地 質 變 換	計	宅 地 工 場 及 建 物 敷 地	道 路 鐵 道 道 河 川 及 水 路 敷 地	荒 蕪 地	地 質 變 換	計									
一 國 町	1,565	-	-	-	-	-	-	-	-	-	-	-	-	-	-	-	-	-	-	-
永 井 村	6,353	-	-	-	-	-	-	-	-	-	-	-	-	-	-	-	-	-	-	-
涌 津 村	4,707	-	-	-	-	-	-	-	-	-	-	-	-	-	-	-	-	-	-	-
油 島 村	4,164	11	-	-	-	11	-	-	-	-	-	-	-	-	-	-	-	-	-	-
花 泉 村	4,491	2	-	-	-	2	-	-	-	-	-	-	-	-	-	-	-	-	-	-
金 澤 村	4,549	10	-	-	-	10	-	-	-	-	-	-	-	-	-	-	-	-	-	-
老 松 村	3,729	-	20	20	-	-	-	-	-	-	-	-	-	-	-	-	-	-	-	-
日 形 村	2,976	2	-	-	-	2	-	-	-	-	-	-	-	-	-	-	-	-	-	-
彌 榮 村	3,713	-	-	-	-	-	237	1	-	-	-	-	-	-	-	-	-	-	-	-
眞 淵 村	7,998	34	-	-	-	34	-	-	-	-	-	-	-	-	-	-	-	-	-	-
萩 莊 村	11,218	154	6	-	-	160	-	22	-	-	-	-	-	-	-	-	-	-	-	-
殿 美 村	7,895	-	2	-	-	2	185	2	-	-	-	-	-	-	-	-	-	-	-	-
山 日 村	5,527	-	7	-	-	7	-	6	-	-	-	-	-	-	-	-	-	-	-	-
中 里 村	9,201	-	-	-	-	-	-	1	-	-	-	-	-	-	-	-	-	-	-	-
平 泉 村	9,220	-	-	-	-	-	-	29	-	-	-	-	-	-	-	-	-	-	-	-
計	86,806	213	20	34	-	267	185	7	20	36	299	63	299	344	-	-	-	-	-	-

第三表 耕地

町 村 名	年 末 現 在	年 内 移 動											
		擴 充					廢 止						
		開 墾	埋 立 及 干 拓	荒 復	地 變	地 換	計	宅 地 工 場 及 建 物 敷 地	道 路 河 川 及 水 路 敷 地	鐵 道 敷 地	荒 地	地 類 及 地 目 變 換	計
盛 町	523	—	—	—	—	—	4	—	—	—	—	5	9
高 田 町	994	—	—	—	—	—	1	—	—	—	—	—	1
氣 仙 町	1,082	—	—	—	—	—	—	—	—	—	—	—	—
大 船 渡 町	493	—	—	—	—	—	—	—	—	—	—	—	—
末 崎 村	393	—	—	—	—	—	—	—	—	—	—	—	—
小 友 村	1,271	—	—	—	—	—	—	—	—	—	—	—	—
廣 米 村	627	—	—	—	—	—	—	—	—	—	—	—	—
米 崎 村	936	—	—	—	—	—	—	—	—	—	—	—	—
矢 作 村	483	2	—	—	—	—	—	—	—	—	—	—	—
矢 竹 村	634	9	—	—	—	—	—	—	—	—	—	—	—
橫 田 村	595	—	—	—	—	—	—	—	—	—	—	—	—
世 田 村	975	—	—	—	—	—	—	—	—	—	—	—	—
下 有 住 村	403	—	—	—	—	—	—	—	—	—	—	—	—
上 有 住 村	1,564	1	—	—	—	—	—	—	—	—	—	—	—
日 頃 市 村	909	—	—	—	—	—	—	—	—	—	—	—	—
立 根 村	765	—	—	—	—	—	—	—	—	—	—	—	—
猪 川 村	639	—	—	—	—	—	—	—	—	—	—	—	—
赤 崎 村	678	—	—	—	—	—	—	—	—	—	—	—	—
赤 崎 里 村	373	1	—	—	—	—	—	—	—	—	—	—	—
越 喜 來 村	632	32	—	—	—	—	—	—	—	—	—	—	—
吉 濱 村	576	3	—	—	—	—	—	—	—	—	—	—	—
唐 丹 村	290	—	—	—	—	—	—	—	—	—	—	—	—
計	19,956	48	—	—	—	—	—	—	—	—	—	—	—

町 村 名	年 末 現 在	年 内 移 動											
		擴 充					廢 止						
		開 墾	埋 立 及 干 拓	荒 復	地 變	地 換	計	宅 地 工 場 及 建 物 敷 地	道 路 河 川 及 水 路 敷 地	鐵 道 敷 地	荒 地	地 類 及 地 目 變 換	計
盛 町	892	—	—	—	—	—	—	—	—	—	—	—	—
高 田 町	1,983	—	—	—	—	—	—	—	—	—	—	—	—
氣 仙 町	3,525	—	—	—	—	—	—	—	—	—	—	—	—
大 船 渡 町	1,844	—	—	—	—	—	—	—	—	—	—	—	—
末 崎 町	2,343	—	—	—	—	—	—	—	—	—	—	—	—
小 友 村	2,673	—	—	—	—	—	—	—	—	—	—	—	—
廣 米 村	2,494	—	—	—	—	—	—	—	—	—	—	—	—
米 崎 村	2,662	—	—	—	—	—	—	—	—	—	—	—	—
矢 作 村	3,480	—	—	—	—	—	—	—	—	—	—	—	—
矢 竹 村	1,643	—	—	—	—	—	—	—	—	—	—	—	—
橫 田 村	2,667	—	—	—	—	—	—	—	—	—	—	—	—
世 田 村	6,062	—	—	—	—	—	—	—	—	—	—	—	—
下 有 住 村	2,273	—	—	—	—	—	—	—	—	—	—	—	—
上 有 住 村	5,467	—	—	—	—	—	—	—	—	—	—	—	—
日 頃 市 村	8,314	—	—	—	—	—	—	—	—	—	—	—	—
立 根 村	2,073	—	—	—	—	—	—	—	—	—	—	—	—
猪 川 村	1,635	—	—	—	—	—	—	—	—	—	—	—	—
赤 崎 村	2,905	—	—	—	—	—	—	—	—	—	—	—	—
赤 崎 里 村	1,493	—	—	—	—	—	—	—	—	—	—	—	—
越 喜 來 村	2,312	—	—	—	—	—	—	—	—	—	—	—	—
吉 濱 村	1,673	—	—	—	—	—	—	—	—	—	—	—	—
唐 丹 村	1,976	—	—	—	—	—	—	—	—	—	—	—	—
計	57,239	7	3	82	2	4	33	10	82	—	—	—	—

面積 (續)

其ノ他ノ増 減	其ノ他ノ減 少	年 末 現 在	年 内 移 動										
			擴 充					廢 止					
			開 墾	埋 立 及 干 拓	荒 復	地 變	地 換	計	宅 地 工 場 及 建 物 敷 地	道 路 河 川 及 水 路 敷 地	鐵 道 敷 地	荒 地	地 類 及 地 目 變 換
—	—	369	—	—	—	—	—	—	—	—	—	—	—
—	—	989	—	—	—	—	—	—	—	—	—	—	—
—	—	2,243	—	—	—	—	—	—	—	—	—	—	—
—	13	1,351	—	—	—	—	—	—	—	—	—	—	—
—	10	1,950	—	—	—	—	—	—	—	—	—	—	—
—	—	1,382	—	—	—	—	—	—	—	—	—	—	—
—	—	1,807	—	—	—	—	—	—	—	—	—	—	—
—	—	1,726	—	—	—	—	—	—	—	—	—	—	—
—	—	2,997	—	—	—	—	—	—	—	—	—	—	—
—	—	1,009	—	—	—	—	—	—	—	—	—	—	—
—	—	2,072	—	—	—	—	—	—	—	—	—	—	—
—	—	5,107	—	—	—	—	—	—	—	—	—	—	—
—	—	1,910	—	—	—	—	—	—	—	—	—	—	—
—	—	2,903	—	—	—	—	—	—	—	—	—	—	—
—	—	2,815	—	—	—	—	—	—	—	—	—	—	—
—	—	1,308	—	—	—	—	—	—	—	—	—	—	—
—	—	995	—	—	—	—	—	—	—	—	—	—	—
—	—	2,227	—	—	—	—	—	—	—	—	—	—	—
—	—	1,150	—	—	—	—	—	—	—	—	—	—	—
—	—	1,680	—	—	—	—	—	—	—	—	—	—	—
—	—	1,077	—	—	—	—	—	—	—	—	—	—	—
—	—	1,688	—	—	—	—	—	—	—	—	—	—	—
25	24	41,283	34	—	—	—	—	—	—	—	—	—	—

其ノ他ノ増 減	其ノ他ノ減 少	年 末 現 在	年 内 移 動										
			擴 充					廢 止					
			開 墾	埋 立 及 干 拓	荒 復	地 變	地 換	計	宅 地 工 場 及 建 物 敷 地	道 路 河 川 及 水 路 敷 地	鐵 道 敷 地	荒 地	地 類 及 地 目 變 換
—	—	4	—	—	—	—	—	—	—	—	—	—	—
—	—	1	—	—	—	—	—	—	—	—	—	—	—
—	—	2	—	—	—	—	—	—	—	—	—	—	—
—	—	3	—	—	—	—	—	—	—	—	—	—	—
—	—	13	—	—	—	—	—	—	—	—	—	—	—
—	—	10	—	—	—	—	—	—	—	—	—	—	—
—	—	1	—	—	—	—	—	—	—	—	—	—	—
—	—	2,673	—	—	—	—	—	—	—	—	—	—	—
—	—	2,494	—	—	—	—	—	—	—	—	—	—	—
—	—	2,662	—	—	—	—	—	—	—	—	—	—	—
—	—	3,480	—	—	—	—	—	—	—	—	—	—	—
—	—	1,643	—	—	—	—	—	—	—	—	—	—	—
—	—	2,667	—	—	—	—	—	—	—	—	—	—	—
—	—	6,062	—	—	—	—	—	—	—	—	—	—	—
—	—	2,273	—	—	—	—	—	—	—	—	—	—	—
—	—	5,467	—	—	—	—	—	—	—	—	—	—	—
—	—	8,314	—	—	—	—	—	—	—	—	—	—	—
—	—	2,073	—	—	—	—	—	—	—	—	—	—	—
—	—	1,635	—	—	—	—	—	—	—	—	—	—	—
—	—	2,905	—	—	—	—	—	—	—	—	—	—	—
—	—	1,493	—	—	—	—	—	—	—	—	—	—	—
—	—	2,312	—	—	—	—	—	—	—	—	—	—	—
—	—	1,673	—	—	—	—	—	—	—	—	—	—	—
—	—	1,976	—	—	—	—	—	—	—	—	—	—	—
—	—	57,239	7	3	82	2	4	33	10	82	—	—	—

第三表 耕地

町 村 名	年 末 現 在	年 内 移 動										
		開 張					廢 止					
		開 張	埋立及干拓	荒地復舊	地目變換	計	宅地工場及建物敷地	道路河川及水路敷地	鐵路敷地	荒地	地類及地目變換	計
遠野町	1,003	-	-	-	-	-	-	-	3	-	-	3
大槌町	979	-	-	9	-	9	-	-	-	-	-	9
綾織村	4,113	-	-	3	-	3	-	5	-	-	-	8
小友村	2,083	1	-	2	3	6	-	-	-	-	-	8
勝澤村	2,235	-	-	-	-	-	-	-	-	-	-	-
宮守村	2,737	-	-	-	-	-	-	-	-	-	-	-
達曾部村	1,935	-	-	1	-	1	1	-	3	1	-	5
附馬牛村	2,503	-	-	-	-	-	-	-	-	1	-	1
松崎村	5,296	-	-	-	-	-	-	-	-	-	-	1
土淵村	4,410	4	-	-	-	4	-	-	-	-	-	-
青笹村	2,895	-	-	-	-	-	-	-	-	-	-	-
上郷村	4,736	-	-	-	-	-	-	-	-	-	-	-
甲子村	772	-	-	-	-	-	20	-	-	-	-	20
鶴住居村	615	-	-	-	-	-	-	-	-	-	-	-
栗橋村	381	-	-	-	-	-	-	1	-	-	-	1
金澤村	148	-	-	-	-	-	-	-	-	-	-	-
計	56,620	5	-	15	3	23	21	9	3	10	-	43

町 村 名	年 末 現 在	年 内 移 動									
		開 張					廢 止				
		荒地	地類及地目變換	計	畑ノ田トセルモノ	實測ノ結果	田ノ畑トセルモノ	實測ノ結果	現在	開 張	埋立及干拓
遠野町	2,100	-	2	-	-	-	-	2,100	-	-	-
大槌町	5,876	40	46	-	739	17	-	5,876	-	-	9
綾織村	7,350	10	16	3	-	25	-	7,350	-	-	3
小友村	5,795	36	36	-	-	4	-	5,795	11	-	30
勝澤村	4,808	-	-	-	-	-	-	4,808	-	-	-
宮守村	7,026	-	-	-	267	1	-	7,026	-	-	-
達曾部村	4,532	-	-	-	6	8	-	4,532	-	-	2
附馬牛村	5,447	8	8	12	-	12	-	5,447	-	-	-
松崎村	7,689	6	6	-	-	11	-	7,689	-	-	-
土淵村	8,582	-	-	-	-	4	-	8,582	4	-	-
青笹村	7,673	-	-	-	-	-	-	7,673	-	-	-
上郷村	9,093	-	-	-	-	53	-	9,093	-	-	-
甲子村	2,893	-	-	-	-	-	-	2,893	-	-	-
鶴住居村	2,998	-	6	-	-	5	-	2,998	-	-	-
栗橋村	3,564	15	18	-	-	-	-	3,564	-	-	-
金澤村	2,069	-	-	-	-	-	-	2,069	9	-	-
計	87,295	109	137	15	1,005	141	-	87,295	24	-	44

面積 (續)

町 村 名	年 末 現 在	年 内 移 動										
		開 張					廢 止					
		開 張	埋立及干拓	荒地復舊	地 目	計	宅地工場及建物敷地	道路河川及水路敷地	鐵路敷地	荒地	地類及地目變換	計
遠野町	1,093	-	-	-	-	-	-	-	-	-	-	3
大槌町	4,697	-	-	-	-	-	-	-	-	-	-	9
綾織村	2,237	-	-	-	-	-	-	-	-	-	-	3
小友村	3,782	1	-	-	-	-	-	-	-	-	-	5
勝澤村	2,572	-	-	-	-	-	-	-	-	-	-	-
宮守村	4,289	-	-	-	-	-	-	-	-	1	-	1
達曾部村	2,597	-	-	-	-	-	-	-	-	-	-	1
附馬牛村	2,944	-	-	-	-	-	-	-	-	-	-	2
松崎村	2,393	-	-	-	-	-	-	-	-	-	-	2
土淵村	4,172	-	-	-	-	-	-	-	-	-	-	4
青笹村	4,778	-	-	-	-	-	-	-	-	-	-	-
上郷村	4,357	-	-	-	-	-	-	-	-	-	-	-
甲子村	2,121	-	-	-	-	-	-	-	-	-	-	20
鶴住居村	2,383	-	-	-	-	-	-	-	-	-	-	5
栗橋村	3,183	-	-	-	-	-	-	-	-	-	-	1
金澤村	1,512	-	-	-	-	-	-	-	-	-	-	9
計	50,475	19	-	29	7	55	12	10	15	282	-	43

町 村 名	年 末 現 在	年 内 移 動									
		開 張					廢 止				
		荒地	地類及地目變換	計	畑ノ田トセルモノ	實測ノ結果	田ノ畑トセルモノ	實測ノ結果	現在	開 張	埋立及干拓
遠野町	2,100	-	2	-	-	-	-	2,100	-	-	-
大槌町	5,876	40	46	-	739	17	-	5,876	-	-	9
綾織村	7,350	10	16	3	-	25	-	7,350	-	-	3
小友村	5,795	36	36	-	-	4	-	5,795	11	-	30
勝澤村	4,808	-	-	-	-	-	-	4,808	-	-	-
宮守村	7,026	-	-	-	267	1	-	7,026	-	-	-
達曾部村	4,532	-	-	-	6	8	-	4,532	-	-	2
附馬牛村	5,447	8	8	12	-	12	-	5,447	-	-	-
松崎村	7,689	6	6	-	-	11	-	7,689	-	-	-
土淵村	8,582	-	-	-	-	4	-	8,582	4	-	-
青笹村	7,673	-	-	-	-	-	-	7,673	-	-	-
上郷村	9,093	-	-	-	-	53	-	9,093	-	-	-
甲子村	2,893	-	-	-	-	-	-	2,893	-	-	-
鶴住居村	2,998	-	6	-	-	5	-	2,998	-	-	-
栗橋村	3,564	15	18	-	-	-	-	3,564	-	-	-
金澤村	2,069	-	-	-	-	-	-	2,069	9	-	-
計	87,295	109	137	15	1,005	141	-	87,295	24	-	44

第三表 耕地

町 村 名	田 移 換										
	年 末 現 在	年 内 開 墾					移 換				計
		開 墾	埋立及 干 拓	荒地復舊	地目變換	計	宅地工場 建物敷地	道路鐵道軌 道河川水路 敷地	荒地	地類及地 目變換	
町 村 名	85										6
宮山岩	781	5									3
古田	166										
山田	93	1									
岩田	68										
崎田	21										
小田	127										
野村	95	10									
知村	25										
代村	5	2									
藝村	234										
安村	27										
山村	510										
川村	525										
口村	1300	50			24						74
德村	17										6
輪村	19										
市村	64										1
屋村											
井村	238										
馬村	749	2									2
國村	1,015		1								1
磯村	119	3									3
津村	697	6									6
重村	217										
間村	668	3									7
大村	350										
磯村											
船村											
計	8,235	82	1	4	24	111	15	1	1	1	18

町 村 名	田 移 換										
	年 末 現 在	年 内 開 墾					移 換				計
		開 墾	埋立及 干 拓	荒地復舊	地目變換	計	宅地工場 建物敷地	道路鐵道軌 道河川水路 敷地	荒地	地類及地 目變換	
町 村 名	674										
宮山岩	1,989	6									6
古田	4,950	4									4
山田	1,814	1									1
岩田	4,221	70									70
崎田	4,501	450									450
小田	4,907	63									63
野村	3,017	45									45
知村	2,067										
代村	2,232	2									2
藝村	6,096										
安村	4,024										
山村	3,235	33									33
川村	2,473										
口村	2,473	30									30
德村	6,029	50									50
輪村	1,746										
市村	3,441										
屋村	5,343										
井村	745	9									9
馬村	3,454										
國村	2,117	2									2
磯村	3,872										
津村	1,743	4									4
重村	5,674	11									11
間村	749										
大村	2,075	3									3
磯村	1,596	30									30
船村											
計	84,646	783	1								783

面積 (續)

町 村 名	田 移 換										
	年 末 現 在	年 内 開 墾					移 換				計
		開 墾	埋立及 干 拓	荒地復舊	地目變換	計	宅地工場 建物敷地	道路鐵道軌 道河川水路 敷地	荒地	地類及地 目變換	
町 村 名	500										
宮山岩	1,157	1									1
古田	4,784	4									4
山田	1,721										
岩田	4,153										
崎田	4,480	450									450
小田	4,780	63									63
野村	2,922	35									35
知村	2,032										
代村	2,227										
藝村	5,882										
安村	3,997										
山村	2,753	33									33
川村	1,948										
口村	7,729										
德村	1,729										
輪村	3,422										
市村	5,179										
屋村	749	9									9
井村	3,216										
馬村	1,368										
國村	2,857										
磯村	1,624	1									1
津村	4,977	5									5
重村	532										
間村	1,407										
大村	1,216	30									30
磯村											
船村											
計	76,411	701		24	23	748	400				24

町 村 名	田 移 換										
	年 末 現 在	年 内 開 墾					移 換				計
		開 墾	埋立及 干 拓	荒地復舊	地目變換	計	宅地工場 建物敷地	道路鐵道軌 道河川水路 敷地	荒地	地類及地 目變換	
町 村 名	6										
宮山岩	6										6
古田	4										4
山田	1										1
岩田	70										70
崎田	450										450
小田	63										63
野村	45										45
知村	2										2
代村	2										2
藝村											
安村											
山村											
川村											
口村											
德村											
輪村											
市村											
屋村											
井村											
馬村											
國村											
磯村											
津村											
重村											
間村											
大村											
磯村											
船村											
計	47	859	415	25	16	100	556	90			90

第四表 耕地分配ノ一 (耕作別) 昭和十四年末日現在

郡市名	五反未満	五反以上	一町以上	二町以上	三町以上	五町以上	計
盛岡市	2,188	2,543	3,537	1,544	633	69	10,501
釜石市	1,103	1,608	2,595	1,118	237	20	6,476
岩手郡	1,301	1,382	2,302	1,180	565	60	7,089
紫波郡	2,373	2,678	3,015	1,292	502	41	9,811
神宮郡	2,126	2,404	3,263	1,633	484	46	9,926
和賀郡	2,016	1,806	1,880	737	210	37	6,676
鹿沼郡	1,435	1,860	1,949	813	201	11	6,269
江刺郡	4,174	4,201	3,246	625	231	38	12,515
西磐井郡	4,483	2,459	1,170	123	28	34	8,302
東磐井郡	1,915	1,691	1,697	751	277	34	6,302
氣仙郡	3,002	2,987	2,732	486	143	42	9,265
上閉伊郡	2,523	3,142	2,243	986	334	58	10,236
下閉伊郡	1,789	1,760	2,526	867	408	48	7,398
二戸郡	30,611	31,121	33,299	12,098	4,312	579	112,212

第五表 耕地分配ノ二 (所有者別) 昭和十四年十二月末日現在

郡市名	五反未満	五反以上	一町以上	三町以上	五町以上	十町以上	五十町以上	計
盛岡市	206	296	163	28	18	10	3	854
釜石市	—	—	—	—	—	—	—	—
岩手郡	3,298	2,673	2,912	689	231	66	9	9,878
紫波郡	1,911	1,395	1,444	352	131	48	9	5,294
神宮郡	2,022	1,460	1,833	522	221	59	7	6,174
和賀郡	3,102	2,303	2,655	559	151	47	4	8,801
鹿沼郡	3,409	2,555	2,204	583	190	48	—	8,989
江刺郡	2,170	1,678	1,780	370	104	23	—	6,034
西磐井郡	2,803	1,812	1,507	313	103	22	3	6,563
東磐井郡	5,006	3,757	2,224	372	150	38	1	11,558
氣仙郡	3,622	1,610	1,196	127	68	21	—	6,844
上閉伊郡	2,047	1,562	1,816	374	93	26	—	5,918
下閉伊郡	4,038	2,390	2,251	378	169	47	1	9,274
九戸郡	3,106	2,471	2,839	479	168	42	2	9,107
二戸郡	2,653	1,635	2,029	565	103	38	3	7,016
計	39,523	27,697	26,922	5,711	1,880	525	42	102,300

第六表 田反別周 昭和十四年九月二十日現在

郡市名	田反別						周上ノ内苗代						計			
	水稻有収 反別	水稻無収 反別	畦畔 反別	無作 反別	其ノ他 計	計	真作									
							水稻 反別	稗作付	レンコ 作付	セリ 作付	クワイ 作付	大豆 作付		蕎麥 作付	休閑	
盛岡市	2,061	—	124	4	26	2,816	85	85	2	3	4	—	—	—	20	112
釜石市	40	—	1	—	—	41	—	—	—	—	—	—	—	—	—	—
岩手郡	68,922	48	4,166	—	3,187	76,323	644	—	—	—	—	—	—	—	2,974	3,618
紫波郡	70,681	1	3,527	—	2,603	76,812	387	—	—	—	—	—	—	—	2,428	2,765
神宮郡	70,786	—	3,594	4	3,041	77,425	490	118	—	9	—	—	—	—	2,913	3,521
和賀郡	82,454	13	4,340	218	3,390	90,415	455	—	—	16	—	—	—	—	3,107	3,577
鹿沼郡	83,266	5	4,211	—	2,430	94,912	1,803	22	—	—	—	—	—	—	2,316	4,141
江刺郡	44,038	24	2,196	20	323	46,701	1,789	—	—	—	—	—	—	—	294	2,083
西磐井郡	50,325	17	2,218	5	872	53,437	1,314	—	2	17	—	—	—	—	842	2,175
東磐井郡	45,054	38	3,008	16	834	51,969	1,537	—	—	—	—	—	—	—	810	2,367
氣仙郡	14,750	17	1,220	4	1	15,992	890	—	—	—	—	—	—	—	1	897
上閉伊郡	33,283	27	2,471	9	1,505	37,245	329	13	—	—	—	—	—	—	1,942	1,827
下閉伊郡	7,742	9	431	39	17	8,245	369	—	—	—	—	—	—	—	16	385
二戸郡	21,110	4	1,322	39	405	24,880	1,065	132	—	—	—	—	—	—	5	1,202
計	623,650	250	33,693	404	19,125	677,302	11,830	331	5	45	1	—	—	—	17,266	29,478

第七表 米ノ一 (累年)

年次	作付反別						收	
	水		陸		計		水	
	硬米	糯米	硬米	糯米	計	硬米	糯米	
昭和四年	508,254	59,007	1,229	8,041	576,531	940,611	100,762	
同五年	538,708	60,147	670	5,910	594,435	1,073,772	111,321	
同六年	531,864	59,672	499	4,977	600,010	833,498	91,201	
同七年	539,337	59,411	274	3,812	601,897	1,001,305	100,372	
同八年	545,096	51,598	101	1,616	598,299	1,225,083	100,423	
同九年	532,832	40,666	96	1,415	603,899	480,066	34,193	
同十年	557,202	61,080	66	1,320	609,669	737,938	86,608	
同十一年	558,653	53,841	57	1,079	612,940	1,067,710	87,529	
同十二年	563,942	53,129	61	1,066	618,198	1,184,925	96,536	
同十三年	566,688	53,385	107	1,264	621,443	1,105,082	86,605	
同十四年	570,390	53,179	232	1,253	625,074	1,302,633	105,083	

年次	穫高				價額	一反歩收穫高			
	陸		水			水		陸	
	硬米	糯米	計	計		硬米	糯米	硬米	糯米
昭和四年	600	2,068	1,044,041	27,161,764	1,851	1,708	488	256	
同五年	626	6,442	1,192,061	10,177,338	2,035	1,840	934	1,090	
同六年	337	4,165	959,202	15,401,634	1,671	1,528	674	337	
同七年	235	3,933	1,106,446	19,750,974	1,857	1,700	951	1,989	
同八年	219	2,153	1,227,788	26,319,512	2,247	1,940	1,277	1,420	
同九年	24	567	514,860	13,614,017	869	690	273	401	
同十年	29	691	795,824	20,665,240	1,324	1,109	439	523	
同十一年	56	1,175	1,156,468	31,392,620	1,914	1,637	982	1,657	
同十二年	88	1,232	1,282,341	38,782,708	2,101	1,817	1,412	1,159	
同十三年	140	1,336	1,193,333	39,314,743	1,950	1,625	1,308	1,057	
同十四年	339	1,530	1,407,673	58,245,780	2,234	1,938	1,527	1,231	

第八表 米ノ二 (郡市別) 昭和十四年

郡市名	水						稻					
	作付反別			收穫高(玄米)			價額			一反歩收穫高		
	硬米	糯米	計	硬米	糯米	計	硬米	糯米	計	硬米	糯米	計
盛岡	2,418	243	2,661	7,604	542	8,046	300,160	29,268	329,428	3,103	2,230	3,024
釜石	38	2	40	73	2	75	3,111	100	3,211	1,921	1,000	1,875
岩手	62,767	6,201	68,968	151,102	13,493	164,595	6,218,942	621,774	6,840,716	2,407	2,178	2,387
紫波	66,487	4,193	70,680	170,060	9,132	179,192	6,991,984	590,580	7,582,564	2,558	2,178	2,353
稗貫	66,628	4,056	70,684	143,078	7,233	150,471	5,979,715	323,377	6,303,092	2,147	1,823	2,129
和賀	77,017	5,439	82,456	160,072	9,776	169,848	6,407,636	432,116	6,839,752	2,078	1,797	2,080
鹿沼	83,091	5,180	88,271	199,766	10,194	209,960	8,242,892	467,343	8,710,235	2,404	1,968	2,379
江刺	40,097	3,948	44,045	94,856	7,971	102,827	3,812,505	334,455	4,196,960	2,866	2,019	2,355
西磐井	45,456	4,885	50,341	102,871	9,584	112,455	4,205,797	445,067	4,650,864	2,263	1,981	2,233
東磐井	40,935	7,004	47,939	90,886	13,755	104,641	3,718,163	693,157	4,411,310	2,220	1,964	2,183
氣仙	12,494	2,268	14,762	30,414	4,774	35,188	1,276,288	224,790	1,501,078	2,434	2,099	2,382
上閉伊	28,462	4,848	33,310	57,514	7,295	64,809	2,322,122	330,925	2,653,047	2,021	1,505	1,948
下閉伊	6,729	1,028	7,757	15,373	1,869	17,242	615,081	87,216	702,297	2,270	1,818	2,210
九戸	20,795	2,320	23,115	41,837	4,262	46,099	1,740,642	199,510	1,940,152	2,012	1,837	1,994
二戸	16,976	1,564	18,540	37,327	3,041	40,368	1,554,090	143,575	1,697,665	2,198	1,944	2,177
計	570,390	53,179	623,569	1,302,635	103,083	1,405,718	53,390,018	4,773,223	58,163,241	2,234	1,938	2,254

郡市名	陸						稻						合計			
	作付反別			收穫高			價額			一反歩收穫高			作付反別	收穫高	價額	一反歩收穫高
	硬米	糯米	計	硬米	糯米	計	硬米	糯米	計	硬米	糯米	計				
盛岡	-	8	8	-	17	17	-	561	561	-	2,125	2,125	2,669	8,063	329,985	3,024
釜石	-	-	-	-	-	-	-	-	-	-	-	-	40	75	3,211	1,875
岩手	151	185	336	213	282	525	9,770	13,485	23,255	1,609	1,524	1,563	69,304	165,129	6,863,971	2,387
紫波	6	142	148	7	176	183	280	7,562	7,842	1,167	1,239	1,236	70,828	179,375	7,390,406	2,533
稗貫	-	131	131	-	158	158	-	6,823	6,823	-	1,206	1,206	70,815	150,629	6,390,915	2,127
和賀	-	122	122	-	145	145	-	5,800	5,800	-	1,189	1,189	82,578	169,993	6,845,552	2,079
鹿沼	50	347	397	73	352	425	2,811	14,230	17,041	1,460	1,013	1,071	88,668	210,385	8,727,276	2,372
江刺	1	213	214	2	245	247	80	10,705	10,785	2,000	1,150	1,154	44,259	103,074	4,297,745	2,229
西磐井	4	69	73	4	93	97	152	4,514	4,666	1,000	1,142	1,111	50,414	112,552	4,655,539	2,232
東磐井	-	25	25	-	42	42	-	2,108	2,108	-	1,680	1,680	47,964	104,683	4,413,418	2,183
氣仙	6	28	34	6	43	49	252	2,065	2,317	1,000	1,536	1,441	14,796	35,237	1,503,265	2,331
上閉伊	2	-	2	3	-	3	120	-	120	1,500	-	1,500	33,312	64,812	2,653,167	1,976
下閉伊	2	2	4	1	4	5	40	180	220	500	1,960	1,250	7,761	17,147	703,417	2,209
九戸	-	-	-	-	-	-	-	-	-	-	-	-	23,116	46,099	1,940,152	1,994
二戸	-	11	11	-	23	23	-	1,001	1,001	-	2,099	2,099	18,551	40,391	1,698,666	2,177
計	222	1,283	1,505	339	1,500	1,919	13,505	69,034	82,539	1,527	1,231	1,275	625,074	1,407,635	58,245,780	2,252

第九表 米

町 村 名	水						稻					
	作 付 反 別			收 獲 高 (支米)			價 額			一 反 步 收 獲 高		
	梗米	糯米	計	梗米	糯米	計	梗米	糯米	計	梗米	糯米	計
岩谷町	4,852	279	5,131	13,333	689	14,022	534,120	31,005	565,125	5,751	2,496	8,247
受宮村	3,011	290	3,701	9,774	737	10,511	390,920	26,850	427,770	2,784	2,432	5,216
湯田村	1,670	162	1,832	5,716	323	6,039	152,356	16,473	168,829	2,321	1,994	4,315
黒石村	1,228	107	1,335	3,027	207	3,234	121,050	9,936	131,016	2,465	1,935	4,400
田原村	3,224	453	3,677	8,086	822	8,908	331,526	41,100	372,626	2,488	1,814	4,302
藤里村	2,931	331	3,262	4,476	413	4,889	179,040	17,346	196,386	1,543	1,248	2,791
伊手村	2,442	350	2,792	5,803	681	6,484	232,120	34,050	266,170	2,395	1,946	4,341
米里村	1,827	287	2,114	4,972	642	5,614	198,890	23,890	222,780	2,718	2,253	4,971
玉里村	3,392	316	3,708	5,878	456	6,334	235,120	20,520	255,640	1,735	1,418	3,153
梁川村	3,006	306	3,312	6,463	590	7,053	264,930	30,090	295,020	2,150	1,928	4,078
福淵村	3,357	347	3,704	6,659	603	7,262	266,360	30,150	296,510	2,002	1,743	3,745
福淵村	2,516	295	2,811	5,321	471	5,792	212,840	21,195	234,035	2,114	2,297	4,411
福淵村	6,237	530	6,767	17,320	1,337	18,657	693,160	68,850	762,010	2,779	2,523	5,302
計	40,097	3,948	44,045	94,856	7,971	102,827	3,812,505	384,455	4,196,960	2,366	2,019	4,385
一 關町	758	42	800	1,983	107	2,090	81,303	5,350	86,653	2,616	2,547	5,163
永井村	3,760	35	3,795	7,474	476	7,950	306,434	19,992	326,426	1,938	1,438	3,376
油島村	2,776	208	2,984	7,029	509	7,538	288,189	22,905	311,094	2,532	2,447	4,979
花泉村	2,614	237	2,851	6,882	549	7,431	275,260	28,512	303,772	2,633	2,506	5,139
花泉村	2,967	248	3,215	7,470	555	8,025	308,270	24,976	333,246	2,518	2,283	4,801
深松村	2,537	305	2,842	5,797	663	6,460	238,894	31,161	270,055	2,285	2,174	4,459
老形村	2,099	149	2,248	5,215	340	5,555	213,815	14,960	228,775	2,485	2,281	4,766
日輪村	1,289	116	1,405	3,093	265	3,358	123,720	11,660	135,380	2,437	2,284	4,721
彌生村	1,648	236	1,884	3,652	460	4,112	153,380	23,000	176,380	2,216	1,949	4,165
眞淵村	3,742	548	4,290	8,272	943	9,215	343,122	41,766	384,878	2,211	1,731	3,942
莊村	5,678	720	6,398	11,623	1,146	12,769	476,543	57,303	533,846	3,047	1,592	4,639
山日村	4,965	533	5,498	9,408	928	10,336	368,834	38,408	407,242	1,894	1,741	3,635
山日村	2,826	375	3,201	5,837	692	6,529	242,326	30,448	272,774	2,055	1,845	3,900
中里村	3,671	292	3,963	9,109	728	9,837	375,469	36,400	411,869	2,431	2,493	4,924
平泉村	4,146	550	4,696	10,027	1,172	11,201	416,294	38,609	454,903	2,418	2,131	4,549
計	45,456	4,885	50,341	102,471	9,584	112,455	4,205,797	445,057	4,650,854	2,263	1,961	4,224
千 原町	1,428	207	1,635	3,183	1191	3,602	130,503	21,569	152,072	2,229	2,094	4,323
大原町	2,503	532	3,035	6,991	419	7,410	286,131	59,550	345,681	2,793	2,238	5,031
藤原村	1,341	281	1,622	3,213	431	3,644	138,520	21,050	159,570	1,650	1,498	3,148
折津村	1,870	327	2,197	4,355	744	5,100	178,595	37,944	216,540	2,322	2,275	4,597
矢越村	1,315	227	1,542	3,645	390	4,035	105,800	16,500	122,300	2,011	1,718	3,729
小 淵村	2,486	417	2,903	5,220	940	6,160	214,020	48,399	262,419	2,099	2,123	4,222
八 津村	2,084	282	2,366	5,108	774	5,882	209,428	40,248	249,676	2,451	2,138	4,589
大津村	1,644	166	1,810	3,999	384	4,383	163,959	16,784	180,743	2,432	2,317	4,749
黄 志村	2,052	331	2,383	3,929	572	4,501	161,089	28,600	189,689	1,915	1,798	3,713
薄衣村	1,580	276	1,856	4,021	636	4,657	164,861	32,496	197,357	2,545	2,304	4,849
奥 王村	2,773	461	3,234	5,552	785	6,337	227,632	3,925	268,882	2,002	1,703	3,705
響水村	1,076	192	1,268	1,867	333	2,200	76,547	1,693	93,530	1,735	1,734	3,469
門崎村	1,038	182	1,220	2,087	259	2,346	85,567	1,309	98,776	1,971	1,415	3,386
松川村	940	142	1,082	2,406	322	2,728	93,646	1,612	115,068	2,560	2,268	4,828
舞川村	2,393	469	2,862	4,705	789	5,492	193,823	4,023	233,062	1,965	1,715	3,680
長 島村	2,545	314	2,859	5,231	516	5,747	211,031	27,846	248,877	2,118	1,730	3,848
生 母村	1,906	177	2,083	4,390	302	4,701	180,359	15,100	195,459	2,026	1,706	3,732
川西村	1,819	254	2,073	2,935	404	3,339	120,335	20,200	140,535	2,255	1,979	4,234
長 坂村	1,038	231	1,269	2,815	571	3,386	112,600	24,573	137,173	2,712	2,472	5,184
旗 津村	1,160	260	1,420	2,882	489	3,071	105,862	24,450	130,312	2,227	1,877	4,104
摺 津村	1,413	229	1,642	2,837	411	3,248	117,137	20,961	138,098	2,022	1,720	3,742
民 民村	2,030	407	2,437	4,970	884	5,854	203,770	45,081	248,851	2,448	2,174	4,622
桃 田村	2,891	578	3,469	6,637	1,180	7,817	272,937	60,180	333,117	2,303	2,041	4,344
計	40,935	700	44,735	90,886	13,755	104,641	3,718,153	693,157	4,411,310	2,220	1,934	4,154

三 (續)

町 村 名	水						稻						合 計			
	作 付 反 別			收 獲 高 (支米)			價 額			一 反 步 收 獲 高			作付反別	收穫高	價 額	一反步收穫高
	梗米	糯米	計	梗米	糯米	計	梗米	糯米	計	梗米	糯米	計				
岩谷町	4,852	279	5,131	13,333	689	14,022	534,120	31,005	565,125	5,751	2,496	8,247	5,153	14,022	565,125	2,722
受宮村	3,011	290	3,701	9,774	737	10,511	390,920	26,850	427,770	2,784	2,432	5,216	3,844	10,511	427,770	2,285
湯田村	1,670	162	1,832	5,716	323	6,039	152,356	16,473	168,829	2,321	1,994	4,315	1,766	6,039	168,829	2,285
黒石村	1,228	107	1,335	3,027	207	3,234	121,050	9,936	131,016	2,465	1,935	4,400	1,433	3,234	131,016	2,285
田原村	3,224	453	3,677	8,086	822	8,908	331,526	41,100	372,626	2,488	1,814	4,302	3,704	8,908	372,626	2,285
藤里村	2,931	331	3,262	4,476	413	4,889	179,040	17,346	196,386	1,543	1,248	2,791	3,231	4,889	196,386	2,285
伊手村	2,442	350	2,792	5,803	681	6,484	232,120	34,050	266,170	2,395	1,946	4,341	2,775	5,803	266,170	2,285
米里村	1,827	287	2,114	4,972	642	5,614	198,890	23,890	222,780	2,718	2,253	4,971	2,112	5,614	222,780	2,285
玉里村	3,392	316	3,708	5,878	456	6,334	235,120	20,520	255,640	1,735	1,418	3,153	3,708	5,878	255,640	2,285
梁川村	3,006	306	3,312	6,463	590	7,053	264,930	30,090	295,020	2,150	1,928	4,078	3,312	7,053	295,020	2,285
福淵村	3,357	347	3,704	6,659	603	7,262	266,360	30,150	296,510	2,002	1,743	3,745	3,674	7,262	296,510	2,285
福淵村	2,516	295	2,811	5,321	471	5,792	212,840	21,195	234,035	2,114	2,297	4,411	2,722	5,792	234,035	2,285
福淵村	6,237	530	6,767	17,320	1,337	18,657	693,160	68,850	762,010	2,779	2,523	5,302	6,820	18,657	762,010	2,285
計	40,097	3,948	44,045	94,856	7,971	102,827	3,812,505	384,455	4,196,960	2,366	2,019	4,385	44,259	103,074	4,207,745	2,285
一 關町	758	42	800	1,983	107	2,090	81,303	5,350	86,653	2,616	2,547	5,163	804	2,090	87,000	2,285
永井村	3,760	35	3,795	7,474	476	7,950	306,434	19,992	326,426	1,938	1,438	3,376	4,091	7,950	346,000	2,285
油島村	2,776	208	2,984	7,029	509	7,538	288,189	22,905	311,094	2,532	2,447	4,979	2,984	7,538	311,094	2,285
花泉村	2,614	237	2,851	6,882	549	7,431	275,260	28,512	303,772	2,633	2,506	5,139	2,851	7,431	303,772	2,285
花泉村	2,967	248														

第九表 米

町 村 名	水									稻												
	作付反別			收穫高(玄米)			價 額			一反歩收穫高			價 額			一 反 歩 收 穫 高			合 計			
	硬米	糯米	計	硬米	糯米	計	硬米	糯米	計	硬米	糯米	計	硬米	糯米	計	硬米	糯米	計	作付反別	收穫高	價 額	一反歩
小川村	152	41	193	355	89	444	14,700	4,005	18,705	2,305	2,146	4,451	155	44	199	18,100	4,800	22,900	155	44	199	2,305
大山田村	411	67	478	1,122	128	1,250	44,880	5,700	50,580	2,230	1,210	3,440	478	128	606	50,600	5,700	56,300	478	128	606	2,230
花輪村	478	31	509	933	43	976	32,600	2,150	34,750	1,970	1,387	3,357	499	98	597	32,600	2,150	34,750	499	98	597	1,970
茂市村	17	0	17	51	0	51	2,070	18	2,088	-801	-	1,287	17	0	17	2,070	18	2,088	17	0	17	-801
茂市村	6	0	6	17	17	34	714	88	802	2,230	1,889	4,119	6	0	6	714	88	802	6	0	6	2,230
茂市村	44	15	59	122	39	161	4,880	1,260	6,140	2,770	2,600	5,370	44	15	59	4,880	1,260	6,140	44	15	59	2,770
茂市村	177	49	226	318	88	404	13,920	3,870	17,790	1,960	1,735	3,695	177	49	226	13,920	3,870	17,790	177	49	226	1,960
磯部村	873	49	922	1,752	110	1,862	63,244	4,720	67,964	2,200	2,215	4,415	873	49	922	63,244	4,720	67,964	873	49	922	2,200
磯部村	806	169	975	1,694	267	1,961	67,760	11,560	79,320	2,101	1,220	3,321	806	169	975	67,760	11,560	79,320	806	169	975	2,101
磯部村	90	16	106	128	21	149	4,864	861	5,725	1,422	1,312	2,734	90	16	106	4,864	861	5,725	90	16	106	1,422
磯部村	527	119	646	1,017	183	1,200	40,600	8,235	48,835	1,930	1,538	3,468	527	119	646	40,600	8,235	48,835	527	119	646	1,930
磯部村	194	23	217	443	46	489	17,720	2,070	19,790	2,280	2,000	4,280	194	23	217	17,720	2,070	19,790	194	23	217	2,280
磯部村	574	51	625	1,399	95	491	53,182	4,270	57,452	2,307	1,804	4,111	574	51	625	53,182	4,270	57,452	574	51	625	2,307
磯部村	320	23	343	890	39	929	27,800	1,755	29,555	2,110	1,965	4,075	320	23	343	27,800	1,755	29,555	320	23	343	2,110
計	6729	1028	7757	15273	1869	17142	615981	87210	703197	2270	1818	4088	6729	1028	7757	615981	87210	703197	6729	1028	7757	2270
久慈町	1,816	148	1,964	3,035	301	3,336	124,763	15,070	139,833	1,883	2,034	3,917	1,816	148	1,964	124,763	15,070	139,833	1,816	148	1,964	1,883
久慈町	1,633	178	1,811	3,446	331	3,777	148,178	15,880	164,058	2,181	1,869	4,050	1,633	178	1,811	148,178	15,880	164,058	1,633	178	1,811	2,181
久慈町	1,743	180	1,923	3,450	263	3,713	148,350	12,492	160,842	1,974	1,455	3,429	1,743	180	1,923	148,350	12,492	160,842	1,743	180	1,923	1,974
久慈町	7,230	100	7,330	1,533	181	7,511	63,673	8,145	71,818	2,148	1,703	3,851	7,230	100	7,330	63,673	8,145	71,818	7,230	100	7,330	2,148
久慈町	954	108	1,062	2,100	172	2,272	90,300	8,250	98,550	2,201	1,660	3,861	954	108	1,062	90,300	8,250	98,550	954	108	1,062	2,201
山根村	3	-	3	4	-	4	163	-	163	1,335	-	1,335	3	-	3	163	-	163	3	-	3	1,335
山根村	480	29	509	894	37	931	29,148	1,590	30,738	1,135	1,278	2,413	480	29	509	29,148	1,590	30,738	480	29	509	1,135
山根村	805	47	852	1,247	76	1,323	56,574	3,261	59,835	1,670	1,617	3,287	805	47	852	56,574	3,261	59,835	805	47	852	1,670
山根村	1,060	136	1,196	2,386	268	2,654	97,836	12,160	109,996	2,211	1,970	4,181	1,060	136	1,196	97,836	12,160	109,996	1,060	136	1,196	2,211
山根村	115	6	121	195	7	202	7,800	29	8,091	1,347	1,168	2,515	115	6	121	7,800	29	8,091	115	6	121	1,347
計	20,795	2,320	23,115	41,837	4,262	46,099	1,740,642	199,510	1,940,152	20,200	18,700	38,900	20,795	2,320	23,115	1,740,642	199,510	1,940,152	20,795	2,320	23,115	38,900
福岡町	73	3	76	134	7	141	5,762	336	6,098	1,830	2,333	4,163	73	3	76	5,762	336	6,098	73	3	76	1,830
福岡町	404	6	410	963	96	1,059	39,483	4,320	43,803	2,348	1,640	3,988	404	6	410	39,483	4,320	43,803	404	6	410	2,348
福岡町	721	54	775	1,666	108	1,774	63,836	4,890	68,726	2,310	2,041	4,351	721	54	775	63,836	4,890	68,726	721	54	775	2,310
福岡町	1,333	124	1,457	3,295	255	3,550	131,405	11,475	142,880	2,255	2,090	4,345	1,333	124	1,457	131,405	11,475	142,880	1,333	124	1,457	2,255
福岡町	1,612	123	1,735	3,643	247	3,890	124,815	11,115	135,930	1,839	2,008	3,847	1,612	123	1,735	124,815	11,115	135,930	1,612	123	1,735	1,839
石切町	88	39	127	1,296	78	1,374	55,728	3,744	59,472	2,636	2,333	4,969	88	39	127	55,728	3,744	59,472	88	39	127	2,636
石切町	203	56	259	1,252	111	1,363	50,880	4,990	55,870	2,486	1,802	4,288	203	56	259	50,880	4,990	55,870	203	56	259	2,486
石切町	1,303	170	1,473	2,694	301	2,995	113,148	15,050	128,198	1,907	1,771	3,678	1,303	170	1,473	113,148	15,050	128,198	1,303	170	1,473	1,907
石切町	1,227	96	1,323	2,441	167	2,608	104,963	8,016	112,979	1,993	1,790	3,783	1,227	96	1,323	104,963	8,016	112,979	1,227	96	1,323	1,993
石切町	138	1	139	451	22	473	18,000	1,035	19,035	2,278	1,769	4,047	138	1	139	18,000	1,035	19,035	138	1	139	2,278
計	16,976	1,564	18,540	37,327	3,041	40,368	1,554,900	143,575	1,698,475	2,198	1,946	4,144	16,976	1,564	18,540	1,554,900	143,575	1,698,475	16,976	1,564	18,540	4,144

三 (續)

町 村 名	水									稻												
	作付反別			收穫高(玄米)			價 額			一反歩收穫高			價 額			一 反 歩 收 穫 高			合 計			
	硬米	糯米	計	硬米	糯米	計	硬米	糯米	計	硬米	糯米	計	硬米	糯米	計	硬米	糯米	計	作付反別	收穫高	價 額	一反歩
久慈町	1,764	334	2,098	3,331	301	3,632	124,763	15,070	139,833	1,883	2,034	3,917	1,764	334	2,098	124,763	15,070	139,833	1,764	334	2,098	1,883
久慈町	1,811	377	2,188	3,446	331	3,777	148,178	15,880	164,058	2,181	1,869	4,050	1,811	377	2,188	148,178	15,880	164,058	1,811	377	2,188	2,181
久慈町	1,923	373	2,296	3,450	263	3,713	148,350	12,492	160,842	1,974	1,455	3,429	1,923	373	2,296	148,350	12,492	160,842	1,923	373	2,296	1,974
久慈町	828	174	1,002	1,533	181	1,714	63,673	8,145	71,818	2,148	1,703	3,851	828	174	1,002	63,673	8,145	71,818	828	174	1,002	2,148
久慈町	1,057	272	1,329	2,100	172	2,272	90,300	8,250	98,550	2,201	1,660	3,861	1,057	272	1,329	90,300	8,250	98,550	1,057	272	1,329	2,201
山根村	3	4	7	4	-	4	163	-	163	1,335	-	1,335	3	4	7	163	-	163	3	4	7	1,335
山根村	509	29	538	894	37	931	29,148	1,590	30,738	1,135	1,278	2,413	509	29	538	29,148	1,590	30,738	509	29	538	1,135
山根村	852	47	899	1,247	76	1,323	56,574	3,261	59,835	1,670	1,617	3,287	852	47	899	56,574	3,261	59,835	852	47	899	1,670
山根村	1,196	136	1,332	2,386	268	2,654	97,836	12,160	109,996	2,211	1,970	4,181	1,196	136	1,332	97,836	12,160	109,996	1,196	136	1,332	2,211
山根村	121	6	127	195	7	202	7,800	29	8,091	1,347	1,168	2,515	121	6	127	7,800	29	8,091	121	6	127	1,347
計	23,115	2,320	25,435	41,837	4,262	46,099	1,740,642	199,510	1,940,152	20,200	18,700	38,900	23,115	2,320	25,4							

第一〇表 麥

年次	作付反別					收穫			
	大麥	裸麥	小麥	燕麥	計	大麥	裸麥	小麥	計
昭和四年	180	6	113,590	2,658	323,447	417	19	132,807	
	201,859	5,154				369,984	8,162		
同五年	599	70	112,654	2,989	669	1,492	80	144,117	
	194,590	5,118			315,331	369,446	8,057		
同六年	1,146	132	1	8,696	1,279	2,235	68	1	
	190,477	5,225	114,393		313,691	378,622	8,057	143,361	
同七年	1,070	14	114,813	3,448	1,084	1,594	26	160,795	
	185,915	6,163			310,339	376,921	10,668		
同八年	826	174	21	3,737	1,031	1,707	177	30	
	175,634	6,135	181,094		316,050	345,212	11,091	173,933	
同九年	912	84	39	3,749	1,035	1,496	124	45	
	164,174	7,311	137,625		312,857	267,445	12,103	140,233	
同十年	684	60	19	3,995	763	1,130	110	82	
	162,919	8,069	140,314		315,197	318,984	16,351	177,389	
同十一年	370	18	25	4,167	413	368	11	8	
	160,458	9,939	142,707		317,271	194,411	11,724	103,533	
同十二年	280	10	14	4,180	304	404	16	16	
	155,918	10,226	142,804		313,128	308,103	19,955	184,927	
同十三年	222	3	138,654	4,412	225	292	3	115,131	
	156,535	10,316			309,922	240,965	16,276		
同十四年	155	3	3	4,332	161	249	4	4	
	155,106	10,618	137,237		307,353	272,976	17,902	150,933	

高〇印へ田作 (累年)

年次	高		價額	一 反 步 收 穫 高				
	大麥	計		大麥	裸麥	小麥	燕麥	平均
昭和四年	3,332	514,721	5,378,170	2,317	3,617	1,169	1,254	1,591
				1,833	1,584			
同五年	5,879	551,519	4,631,119	2,491	1,143	1,279	1,973	2,349
				2,022	1,582			1,749
同六年	7,291	2,304	3,553,274	1,950	515	1,000	2,205	1,866
		536,331		1,988	1,542	1,244		1,710
同七年	7,263	1,620	3,452,018	1,490	1,857	1,302	2,967	1,494
		545,602		2,072	1,731			1,753
同八年	7,364	1,914	4,479,359	2,067	1,017	1,429	1,971	1,875
		537,650		1,972	1,793	1,327		1,701
同九年	5,899	1,665	3,481,611	1,640	1,476	1,154	1,573	1,609
		425,680		1,629	1,655	1,019		1,361
同十年	7,542	1,272	4,848,261	1,652	1,833	1,684	1,887	1,667
		519,266		1,957	1,802	1,265		1,647
同十一年	7,482	337	3,704,111	994	611	320	1,798	937
		317,132		1,311	1,179	726		1,168
同十二年	7,900	435	6,699,362	1,443	1,500	1,143	1,892	1,431
		520,894		1,976	1,951	1,295		1,664
同十三年	7,839	295	5,629,389	1,315	1,000	945	1,777	1,311
		369,195		1,539	1,578			1,278
同十四年	7,548	277	7,762,689	1,606	1,333	1,333	1,721	1,506
		458,369		1,760	1,686	1,165		1,491

第一一表 麥

Table with columns for 郡市名, 大麥 (大, 一反步, 收穫高, 價額), 中麥 (中, 一反步, 收穫高, 價額), 小麥 (小, 一反步, 收穫高, 價額), and 昭和十三年. Rows list various prefectures like 盛岡, 岩手, 秋田, etc.

第一二表 麥

Table with columns for 町村名, 大麥 (大, 一反步, 收穫高, 價額), 中麥 (中, 一反步, 收穫高, 價額), 小麥 (小, 一反步, 收穫高, 價額), and 計. Rows list various towns/villages like 沼宮内町, 玉川村, etc.

二 (郡市別)

(○印=田作) 昭和十四年

Table with columns for 麥, 燕麥, 計, and 昭和十四年. Rows list various prefectures like 盛岡, 岩手, 秋田, etc.

三 (町村別)

(○印=田作) 昭和十四年

Table with columns for 麥, 燕麥, 計, and 昭和十四年. Rows list various towns/villages like 沼宮内町, 玉川村, etc.

第一二表 麥

町 村 名	大 麥				稈 麥			
	作付反別	收穫高	一反歩 收穫高	價 額	作付反別	收穫高	一反歩 收穫高	價 額
粟波郡	日詰町	79	150	1,849	1,690			
	古館村	151	246	1,626	2,578			
	徳田村	315	600	1,735	7,800			
	見前村	243	480	1,970	7,200			
	飯岡村	1	1	1,320	8,314			
		298	594	1,993				
	煙山村	180	237	1,316	2,844	39	50	1,283
	不動村	229	328	1,432	3,986			
	水分村	283	401	1,431	5,213	23	16	680
	志和村	652	985	1,578	13,790			
	赤石村	880	2,141	2,140	25,682			
	彦部村	684	1,393	2,097	20,895			
	佐比内村	679	574	845	7,175			
	赤澤村	1,273	2,164	1,700	27,266			
	長岡村	807	1,399	1,734	23,990			
乙部村	1,223	2,099	1,718	28,337				
計	1	1	1,000	176,706	62	66	1,065	
	7,929	13,771	1,757				716	
稗貫郡	花巻町	843	1,819	2,158	30,222			
	大迫町	360	429	1,184	5,462			
	石鳥谷町	1	3	2,376	20,657			
		879	1,589	1,978				
	内川目村	1,252	2,176	1,738	27,873			
	外川目村	605	1,131	1,869	14,477			
	龜ヶ森村	471	769	1,632	14,611			
	新堀村	635	1,221	1,923	17,706			
	八重如村	907	1,612	1,899	18,993			
	矢澤村	25	32	1,264	27,912			
		1,780	2,294	1,299				
	八幡村	448	788	1,759	11,032			
	湯本村	559	1,123	2,009	11,230	13	22	1,692
	宮野目村	244	403	1,680	5,239			
	湯口村	2	7	3,500	21,411	2		
	561	1,586	2,804					
太田村	7	9	1,286	2,873				
	138	160	1,159					
計	35	51	1,457	229,667	15	22	1,467	
	9,656	17,094	1,770				209	

三 (續)

小 麥	燕 麥				計						
	作付反別	收穫高	一反歩 收穫高	價 額	作付反別	收穫高	一反歩 收穫高	價 額			
188	123	1,040	2,214	61	145	2,509	1,015	328	398	1,213	4,919
234	268	1,145	6,432	91	162	1,780	1,480	476	676	1,420	10,480
469	710	1,611	17,760	142	397	2,798	3,176	926	1,707	1,843	28,726
136	163	1,200	4,238					379	648	1,696	11,478
1	1	9870	21,663					2	2	1,878	29,943
416	747	1,799						713	1,341		
400	396	990	9,108	250	399	1,596	3,192	869	1,022	1,245	15,044
358	268	721	5,896	132	212	1,606	1,272	719	808	1,123	11,104
472	388	847	9,312	220	150	680	1,060	998	955	955	15,791
865	1,060	1,225	27,560	248	199	802	1,990	1,758	2,244	1,290	43,340
1,100	1,767	1,700	38,874	369	164	992	6,140	2,349	4,522	1,925	70,696
443	554	1,250	14,958	110	285	2,500	2,850	1,217	2,232	1,834	38,703
194	186	700	2,448	150	98	650	1,666	1,023	808	789	11,289
420	537	1,279	10,901	33	33	1,000	264	1,726	2,734	1,584	33,431
496	479	966	11,975	32	53	1,650	530	1,335	1,981	1,446	26,495
492	488	992	10,248	21	18	867	252	1,736	2,605	1,500	38,837
1	1	1,000	193,606	1,859	2,765	1,488	24,887	2	2	1,493	395,915
6,682	8,024	1,210						16,532	24,686		
853	1,611	1,887	33,881					1,696	3,480	2,022	64,053
153	102	669	2,468					513	528	926	7,929
598	879	1,474	19,328					1	3	2,376	30,995
								1,477	2,465	1,750	
624	843	1,351	22,930					1,876	3,019	1,609	60,783
335	484	1,445	13,165					940	1,615	1,718	27,642
235	232	987	4,640					706	1,001	1,418	19,251
388	382	985	9,359	35	77	2,200	1,301	1,088	1,680	1,588	28,065
654	456	697	13,680	48	85	1,848	680	1,607	2,153	1,340	33,353
1,597	1,358	770	20,170					25	32	1,264	48,082
								3,357	3,632	2,069	
243	324	1,333	8,100					691	1,112	1,809	19,132
175	194	1,109	4,656					747	1,339	1,793	16,095
167	220	1,400	5,940					397	623	1,569	11,179
550	560	1,018	15,081	67	90	1,343	1,350	2	7	3,500	37,842
1,348	619	385	10,899					1,180	2,236	1,889	
								7	9	1,286	13,772
								1,486	679	457	
7,910	8,144	1,030	184,257	148	252	1,703	3,031	35	51	1,457	417,164
								17,731	25,512	1,439	

第一二表 麥

町 村 名	大 麥				稈 麥			
	作付反別	收穫高	一反歩 收穫高	價 額	作付反別	收穫高	一反歩 收穫高	價 額
和賀郡	黒澤尻町	1	1	1,000	—	—	—	—
	鬼柳村	495	836	1,695	—	—	—	—
	岩崎村	256	485	1,816	—	—	—	—
	横川日村	1	1	1,000	2	2	—	40
	藤根村	5	5	1,650	2	2	1,024	100
	江釣子村	198	360	1,818	4	3	730	—
	笹間村	70	56	800	—	—	—	—
	飯登村	306	520	1,699	—	—	—	—
	二子村	478	876	1,833	—	—	—	—
	更木村	442	880	1,986	—	—	—	—
	立花村	697	909	1,304	—	—	—	—
	中内村	926	1,002	1,082	—	—	—	—
	谷内村	2,411	1,573	625	—	—	—	—
	十二橋村	1,299	1,744	1,343	2	2	885	40
	小山田村	1,020	1,180	1,157	—	—	—	—
	湯田村	—	—	—	—	—	—	—
深内村	—	—	—	—	—	—	—	
計	38 8,832	62 10,838	1672 1,227	137,841	2 8	7 7	1,000 875	182
鹽澤郡	水澤町	337	620	1,160	—	—	—	—
	前澤町	845	1,707	2,020	12	20	1,720	480
	金ヶ崎町	1,200	1,416	1,180	—	—	—	—
	佐倉河村	591	620	1,049	—	—	—	—
	真城村	498	853	1,713	—	—	—	—
	姉体村	608	909	1,495	—	—	—	—
	白山村	510	904	1,772	—	—	—	—
	古城村	86	216	2,511	—	—	—	—
	衣川村	1,075	1,013	942	69	59	885	885
	小山村	615	711	1,156	—	—	—	—
	南都田村	621	1,640	2,841	—	—	—	—
	若柳村	650	1,190	1,830	—	—	—	—
	水岡村	955	923	966	—	—	—	—
	相去村	556	780	1,403	—	—	—	—
計	62 9,187	102 13,508	1,645 1,470	190,993	81	79	975	1,365

三 (續)

町 村 名	小 麥				燕 麥				計			
	作付反別	收穫高	一反歩 收穫高	價 額	作付反別	收穫高	一反歩 收穫高	價 額	作付反別	收穫高	一反歩 收穫高	價 額
和賀郡	181	202	1,116	3,636	—	—	—	—	1	1	1,000	8,411
	327	263	804	6,838	—	—	—	—	820	1,099	1,340	18,564
	898	611	714	14,102	261	431	1,651	5,803	1,415	1,537	1,086	27,610
	352	160	455	4,000	—	—	—	—	1	1	1,000	4,624
	180	72	893	2,160	—	—	—	—	374	190	56	2,684
	261	250	977	5,100	2	3	1,500	30	207	103	47	10,499
	511	316	618	6,952	—	—	—	—	30	53	1,76	7,726
	689	465	675	11,625	—	—	—	—	461	618	1,340	18,385
	319	349	1,091	7,504	—	—	—	—	581	372	640	18,454
	162	146	896	4,088	—	—	—	—	995	985	990	15,763
	242	211	88	4,230	—	—	—	—	797	1,225	1,537	16,097
	374	299	79	7,618	—	—	—	—	604	1,026	1,696	17,668
	502	506	1,006	15,180	—	—	—	—	939	1,123	1,196	23,773
	489	491	1,001	13,503	—	—	—	—	2,913	2,079	714	33,624
	431	327	777	5,561	—	—	—	—	1,790	2,237	1,343	18,542
	計	5918	4706	795	112,177	263	434	1,650	5,633	40 15,021	64 15,985	1,600 1,054
鹽澤郡	483	541	1,120	12,984	—	—	—	—	860	1,167	1,377	21,748
	1,845	3,409	1,845	81,206	—	—	—	—	45	83	1,775	106,704
	2,085	1,507	723	30,140	110	96	891	781	2,705	5,136	1,861	50,173
	1,362	1,222	896	20,840	—	—	—	—	10	10	1,000	33,040
	1,793	1,848	1,031	41,042	—	—	—	—	3,894	3,021	889	63,125
	2,526	2,790	1,108	61,578	—	—	—	—	1,973	1,840	942	73,295
	1,250	1,313	1,074	31,590	—	—	—	—	3	4	1,333	43,312
	545	786	1,442	18,816	—	—	—	—	2,291	2,701	1,179	22,056
	1,472	1,153	785	26,634	—	—	—	—	3,134	3,708	1,183	42,714
	1,215	842	690	21,639	54	66	1,467	753	1,763	2,247	1,277	33,119
	406	495	1,219	11,880	—	—	—	—	631	1,002	1,588	38,973
	478	723	1,519	17,207	—	—	—	—	1	—	—	32,975
	620	399	619	9,750	32	44	1,375	481	2,616	2,234	852	24,079
	746	689	921	16,192	34	35	1,029	585	3	6	2,000	26,717
計	2 16,827	3 17,750	1,500 1,055	407,468	221	245	1,100	2,306	64 26,316	105 31,580	1,641 1,200	502,132

第一二表 麥

町 村 名	大 麥				裸 麥			
	作付反別	收穫高	一反步收穫高	價 額	作付反別	收穫高	一反步收穫高	價 額
江 刺 郡	岩谷堂町	754	1,364	1,941				17,797
	愛宕村	900	1,827	2,030				21,934
	村田村	685	1,132	2,030				19,237
	黒石村	836	1,891	2,262				23,827
	田原村	1,338	2,091	1,567				25,140
	藤里村	849	1,311	1,544				20,976
	伊手村	1,826	2,171	1,189				26,052
	米里村	1,714	1,527	891				17,580
	玉里村	896	809	903				9,708
	梁川村	1,867	2,196	1,176				30,744
	福岡村	1,115	1,367	1,226				20,505
	廣瀬村	1	1	1,000				17,430
	稻瀬村	4	8	2,000				23,840
	計	5	9	1,800				279,740
西 磐 井 郡	一關町	212	555	2,617	5	10	2,000	210
	永井村	852	1,551	1,829	806	761	1,504	7,610
	涌津村	229	428	1,869	344	496	1,442	3,432
	油島村	174	363	2,086	276	548	1,986	8,768
	花泉村	250	469	1,872	335	563	1,462	9,571
	金澤村	168	215	1,278	375	425	1,134	8,500
	老松村	97	138	1,422	412	416	1,009	8,320
	日形村	136	295	2,169	268	482	1,799	11,096
	彌榮村	517	792	1,532	208	323	1,553	5,814
	眞淵村	3	3	1,000	335	616	1,675	10,659
	萩原村	2	5	2,418	173	282	1,638	6,509
	敷島村	5	7	1,470	7	6	857	96
	山日村	266	475	1,784	112	175	1,562	3,500
	中里村	747	2,119	2,837	1	2	2,000	5,966
平原村	707	1,219	1,724	130	312	2,400	6,642	
計	10	15	1,500	1	2	2,000	101,635	

三 (續)

町 村 名	小 麥				燕 麥				計			
	作付反別	收穫高	一反步收穫高	價 額	作付反別	收穫高	一反步收穫高	價 額	作付反別	收穫高	一反步收穫高	價 額
江 刺 郡	655	931	1,401	22,344					1,368	2,300	1,900	40,141
	1,231	2,025	1,466	50,625					2,251	3,852	1,609	72,541
	741	975	1,316	23,400					1,429	2,400	1,636	42,637
	1,084	1,339	1,281	31,503					1,920	3,230	1,506	55,336
	745	464	623	10,579	8	20	2,513	300	2,091	2,579	1,574	36,019
	535	545	1,019	13,625					1,384	1,576	1,341	34,601
	710	463	652	11,112					2,538	2,671	1,009	37,164
	684	333	592	7,993					2,278	1,89	817	25,552
	688	475	808	9,500					1,481	1,284	315	19,208
	988	1,004	1,016	27,108					2,375	3,200	1,100	67,852
	432	338	898	9,312					1,547	1,755	1,154	29,817
	518	420	811	9,744					1,434	1,581	1,103	27,174
	1,143	1,205	1,140	35,181					2,471	3,354	1,328	64,021
	計	10,092	10,715	1,062	262,025	8	20	2,513	300	25,073	31,936	1,274
西 磐 井 郡	210	445	2,119	10,630					421	1,010	2,363	21,994
	153	298	1,147	5,920					1,616	2,605	1,601	25,938
	379	456	1,203	12,768					952	1,380	1,450	27,122
	273	485	1,780	12,125					723	1,396	1,031	25,612
	260	317	1,219	8,876					894	1,349	1,506	25,482
	415	370	892	10,730					958	1,010	1,110	23,100
	343	420	1,224	12,800					852	974	1,130	23,266
	327	561	1,715	16,830					731	1,335	1,830	33,816
	727	982	1,372	19,660					1,452	2,098	1,411	38,146
	1,263	1,931	1,566	48,178					2,354	4,128	1,754	78,230
	1,471	1,638	1,115	41,226	14	52	3,714	676	2,314	3,600	1,564	76,026
	326	319	979	7,975					920	1,571	1,768	26,138
	854	1,382	1,618	40,078					1,232	2,032	1,649	60,808
	2,433	4,146	1,701	95,358					3,310	6,577	2,000	133,100
計	11,223	15,954	1,422	397,724	14	52	3,714	676	21,350	34,825	1,651	685,509

第一二表 麥

町 村 名	大 麥				小 麥			
	作付反別	收穫高	一反步價	價 額	作付反別	收穫高	一反步價	價 額
東 野 井 郡	千 賀 町	48	1,075	2,239	355	630	1,775	13,860
	大 津 町	2,028	4,289	2,120	5	9	1,800	180
	大 津 町	1,285	2,137	1,806	162	322	1,270	5,560
	大 津 町	1,175	2,177	2,046	79	141	1,785	2,115
	大 津 町	641	711	1,314	80	103	1,288	2,060
	小 栗 村	719	1,250	1,761	360	490	1,361	9,800
	大 津 村	739	1,283	1,736	315	395	1,354	7,805
	大 津 村	1,538	2,037	1,307	295	253	858	6,325
	大 津 村	922	1,786	1,876	585	1,035	1,769	22,770
	大 津 村	1,423	3,761	2,645	218	471	2,161	10,262
	鹿 玉 村	939	1,302	1,450	213	341	1,579	6,829
	鹿 玉 村	428	612	1,146	116	125	1,078	2,875
	鹿 玉 村	549	1,157	2,107	187	309	1,652	6,180
	鹿 玉 村	618	1,269	1,572	178	187	1,357	3,306
	鹿 玉 村	1,374	2,882	2,098	224	504	2,250	9,077
	長 島 村	662	1,339	2,008	40	55	1,375	822
	長 島 村	1,117	1,691	1,433	—	—	—	—
	長 島 村	803	1,702	2,120	11	13	1,182	231
	長 島 村	965	2,026	2,099	155	250	1,613	4,500
	長 島 村	1,130	1,920	1,999	27	31	1,148	620
長 島 村	881	2,000	2,072	21	25	1,200	1,091	
長 島 村	1,313	2,162	1,634	5	16	3,200	285	
長 島 村	2,510	4,613	1,798	59	55	1,058	1,210	
計	24,215	45,527	1,580	662,807	3,649	5,671	1,554	117,905
東 仙 郡	盛 岡 町	96	286	2,979	7	19	2,714	613
	盛 岡 町	377	877	2,526	155	361	1,940	5,338
	盛 岡 町	996	2,668	2,672	133	271	2,042	4,637
	盛 岡 町	767	2,797	3,003	340	822	2,623	14,272
	盛 岡 町	823	2,019	2,453	512	823	1,607	14,814
	小 友 村	567	1,459	2,573	280	462	2,009	7,324
	小 友 村	634	1,560	2,500	334	1,002	3,000	15,030
	小 友 村	580	986	1,700	213	276	1,296	4,692
	小 友 村	1,283	3,065	2,389	130	250	1,023	4,500
	小 友 村	580	1,441	2,447	50	104	2,080	1,872
	橋 田 村	784	2,121	2,705	17	33	1,950	660
	橋 田 村	2,260	5,535	2,449	11	145	1,318	3,175
	橋 田 村	280	903	1,557	30	37	1,220	623
	橋 田 村	1,008	2,014	1,993	—	—	—	—
	橋 田 村	811	2,053	2,522	77	138	1,790	2,622
	立 根 村	0	0	0	62	90	1,452	1,500
	立 根 村	526	1,119	2,087	29	42	1,458	1,260
	立 根 村	534	1,581	2,923	535	822	2,221	7,047
	立 根 村	1,587	4,833	3,045	63	91	1,717	1,411
	立 根 村	634	1,579	2,414	282	566	2,160	5,377
立 根 村	715	2,013	2,777	—	—	—	—	
吉 濱 村	458	1,651	3,605	11	20	1,818	320	
吉 濱 村	283	467	1,616	1	2	1,650	34	
計	16,915	42,957	2,070	557,512	2,892	6,086	2,104	93,175

三 (續)

町 村 名	小 麥				燕 麥				計			
	作付反別	收穫高	一反步價	價 額	作付反別	收穫高	一反步價	價 額	作付反別	收穫高	一反步價	價 額
東 野 井 郡	505	687	1,347	13,600	—	—	—	—	1,341	2,387	1,780	45,760
	1,017	1,658	1,630	29,844	—	—	—	—	3,070	5,966	1,976	85,911
	730	861	1,179	25,400	—	—	—	—	2,177	3,520	1,617	67,503
	653	1,144	1,752	22,880	—	—	—	—	1,907	3,689	1,934	56,247
	500	436	872	9,592	—	—	—	—	1,121	1,260	1,715	21,606
	940	817	869	15,137	—	—	—	—	2,010	2,557	1,272	44,187
	707	726	911	16,698	—	—	—	—	1,851	2,404	1,299	40,882
	637	694	1,089	18,738	—	—	—	—	2,490	2,984	1,198	55,618
	816	1,359	1,665	33,975	—	—	—	—	3,383	4,180	1,776	81,740
	942	1,395	1,481	34,875	—	—	—	—	2,582	5,627	2,179	99,772
	893	1,061	1,182	25,464	—	—	—	—	2,063	2,764	1,346	51,333
	377	233	751	5,660	—	—	—	—	921	1,027	1,116	17,820
	482	826	1,788	17,346	—	—	—	—	1,198	3,292	1,918	43,604
	533	604	1,133	14,496	—	—	—	—	1,319	1,991	1,509	34,692
	1,025	1,326	1,294	33,150	—	—	—	—	2,623	4,712	1,796	94,068
	987	1,517	1,540	40,201	—	—	—	—	1,687	2,901	1,720	60,961
	1,506	1,400	930	26,180	—	—	—	—	2,623	3,001	1,144	46,992
	472	548	1,150	9,774	—	—	—	—	1,286	2,268	1,756	33,856
	880	1,323	1,609	31,872	—	—	—	—	2,000	3,604	1,802	64,736
	640	673	896	12,606	—	—	—	—	1,797	2,524	1,405	39,140
582	961	1,661	27,869	—	—	—	—	1,490	3,006	1,807	61,092	
984	1,199	1,218	23,380	—	—	—	—	2,304	3,377	1,666	56,698	
1,305	1,648	1,244	34,608	—	—	—	—	3,887	6,216	1,699	108,513	
計	18,206	23,039	1,265	626,945	—	—	—	—	46,070	74,237	1,661	1,307,658
東 仙 郡	67	145	2,209	3,256	—	—	—	—	170	453	2,665	8,059
	185	309	1,670	6,489	—	—	—	—	717	1,487	2,074	24,184
	315	422	1,340	7,508	—	—	—	—	1,444	3,361	2,728	50,892
	150	379	2,526	7,201	—	—	—	—	1,255	4,028	3,209	57,212
	382	660	1,466	12,320	—	—	—	—	1,717	3,402	1,981	55,400
	245	408	1,665	9,384	—	—	—	—	1,042	2,329	2,235	237,202
	808	479	1,555	8,622	—	—	—	—	1,266	3,041	2,402	43,932
	210	296	1,410	5,328	—	—	—	—	1,003	1,558	1,553	63,824
	365	587	1,608	12,914	—	—	—	—	1,778	3,902	2,195	20,324
	168	225	1,424	4,960	—	—	—	—	797	1,776	2,221	6,996
	268	365	1,362	8,760	—	—	—	—	1,069	2,619	2,356	39,114
	260	589	1,636	10,602	—	—	—	—	2,631	6,269	2,382	95,802
	180	222	1,233	4,440	—	—	—	—	790	1,162	1,471	16,808
	290	317	1,132	5,706	—	—	—	—	1,268	2,331	1,810	22,822
	220	363	1,650	7,260	—	—	—	—	1,111	2,554	2,299	34,518
	95	139	1,463	2,502	—	—	—	—	0	0	0	2,000
	150	232	1,547	5,104	—	—	—	—	693	1,348	1,945	29,779
	321	634	1,975	8,876	—	—	—	—	713	1,835	2,575	69,086
	163	155	951	2,790	—	—	—	—	2,145	5,989	2,795	24,723
	262	279	1,441	4,738	—	—	—	—	870	1,825	2,098	25,213
69	119	1,724	2,023	—	—	—	—	538	1,790	3,327	22,155	
155	176	1,304	2,992	—	—	—	—	419	635	1,516	3,510	
計	4,889	7,503	1,535	143,853	—	—	—	—	24,694	56,546	2,299	797,540

第一二表 麥

町村名	大 麥				程 麥			
	作付反別	收穫高	價 額		作付反別	收穫高	價 額	
			一反步收穫高	價 額			一反步收穫高	價 額
上閉伊郡	遠野町	132	215	1,929	2,580			
	大槌町	1,679	3,818	2,274	41,998			
	大槌村	482	576	1,195	8,064			
	小友村	1,426	1,854	1,300	2,5956			
	小澤村	525	628	1,196	9,106			
	宮守村	1,416	3,225	2,278	35,476	6	7	1,200
	連曾部村	1,671	2,575	1,629	41,200			119
	附馬牛村	318	417	1,310	3,586			
	松崎村	538	708	1,306	8,788			
	土洞村	688	754	1,293	7,540			
	青笹村	561	526	941	4,208			
	上郷村	527	690	1,809	6,280			
	甲子村	518	1,181	2,309	8,858			
	鶴住居村	600	1,372	2,287	16,464	60	117	1,950
	栗橋村	1,050	2,795	2,628	24,831			1,989
金澤村	1,088	1,168	1,078	23,360				
計	1,300.4	22,461	1,727	27,0294	66	124	1,879	
下閉伊郡	宮古町	80	342	4,270	4,446			
	山田町	295	591	2,003	5,910			
	岩泉町	1,818	2,217	1,682	26,604			
	崎山村	340	619	1,823	6,190			
	田老村	835	1,998	2,393	18,981			
	小本村	1,229	2,801	2,279	36,413			
	田野畑村	731	1,471	2,047	16,467			
	菅代村	341	805	2,380	8,050			
	有蔵村	426	663	1,523	7,956			
	安家村	390	584	1,497	6,420			
	小川村	1,257	2,890	2,129	19,161			
	山口村	743	1,334	1,795	16,008			
	千徳村	525	1,470	2,800	14,700			
	花輪村	348	712	2,046	7,120			
	茂市村	988	1,635	1,655	16,350			
刈屋村	935	2,056	2,199	20,560				
川井村	873	1,334	2,103	45,900				
門馬村	64	94	1,470	2,300				
小園村	1,050	1,325	1,260	17,225				
磯島村	187	512	2,738	6,144				
津輕石村	631	1,033	1,637	10,330				
重茂村	702	1,013	1,443	8,104				
豊間根村	1,764	2,704	1,533	21,632				
大澤村	276	320	1,160	3,200				
織笠村	522	612	1,172	6,120				
船越村	249	1,106	3,133	11,060				
計	18,431	3,4611	1,878	396,543				

三 (續)

作付反別	小 麥			燕 麥			計			
	收穫高	一反步收穫高	價 額	收穫高	一反步收穫高	價 額	收穫高	一反步收穫高	價 額	
									收穫高	一反步收穫高
342	368	1,076	10,672							
344	415	1,206	7,968							
519	481	927	12,987	19	46	2,421	690	2,023	4,233	2,092
588	537	914	13,157	45	84	1,870	323	2,059	2,475	1,081
432	353	817	9,178					957	981	1,025
580	704	1,214	11,546	62	94	1,516	1,128	2,064	4,030	1,955
471	443	941	8,860					2,042	3,081	1,478
501	205	610	6,558					819	722	880
845	541	1,115	13,525					1,023	1,244	1,216
689	895	1,299	17,900					1,272	1,647	1,484
1,029	757	734	18,168					1,590	1,283	837
860	1,108	1,288	22,160					1,387	1,798	1,296
191	304	1,592	4,560					704	1,485	2,109
120	234	1,300	6,552					840	1,723	2,051
266	320	1,203	5,760					1,316	3,079	2,340
111	124	1,116	3,472					1,194	1,292	1,802
7,588	7,869	1,040	173,023	126	224	1,040	2,141	20,784	30,698	1,477
100	169	1,690	3,718					180	511	2,879
285	303	1,063	5,454					580	894	1,541
287	381	1,327	6,888					1,605	2,598	1,619
126	187	1,484	3,740					466	806	1,730
256	629	2,457	10,693					1,091	2,627	2,408
276	519	1,917	13,225					1,505	3,300	2,213
319	603	1,893	9,648					1,050	2,100	2,000
164	227	1,384	5,221					505	1,032	2,185
89	801	900	1,692					525	1,464	2,789
165	182	1,108	2,910					555	766	1,380
1,080	1,929	1,786	33,793					3,457	4,819	1,977
295	356	1,207	8,188					1,038	1,690	1,628
175	316	1,800	5,355					700	1,785	2,570
188	195	1,037	3,315					536	907	1,692
343	279	812	6,417					1,465	2,123	1,449
144	316	1,500	3,456					1,132	1,581	1,685
142	242	1,701	7,018					1,077	2,298	2,134
260	410	1,576	12,300					1,113	2,244	1,981
6	6	1,000	180					70	100	2,429
350	399	1,140	7,980					1,400	1,724	1,149
57	48	847	720					244	560	2,295
389	393	1,010	7,880					1,020	1,426	1,398
63	73	1,159	1,095					765	1,086	1,420
645	876	1,358	12,264					2,409	3,580	1,486
20	17	850	340					296	337	1,139
164	149	910	2,538					686	761	1,109
120	156	1,273	1,872					647	1,262	2,691
6,508	10,070	1,547	176,875					24,939	44,681	1,722

第一二表 麥

町 村 名	大 麥				程 麥			
	作付反別	收穫高	一反步收穫高	價 額	作付反別	收穫高	一反步收穫高	價 額
九 戸 郡	久慈町	920	1,110	1,207	16,650			
	輕米町	511	829	1,022	10,777			
	長内村	720	1,048	1,466	12,676			
	宇部村	830	1,270	1,530	16,510			
	野田村	780	1,338	2,356	18,380			
	山根村	1,314	2,194	1,670	26,328			
	山形村	1,127	1,335	1,229	20,775			
	大川目村	1,050	1,711	1,630	25,665			
	夏井村	480	976	2,033	9,760			
	侍濱村	237	518	2,186	7,123			
	中野村	80	163	2,088	2,119			
	種市村	300	489	1,630	6,888			
	大野村	820	807	984	12,105			
	小輕米村	182	324	1,780	3,888			
	晴山村	302	367	1,315	6,689			
	江刺家村	97	135	1,552	1,890			
	伊保内村	143	231	1,620	2,772			
	戸田村	157	271	1,726	4,201			
	葛巻村	581	831	1,430	11,634			
	江刈村	246	258	1,170	4,896			
計	10,877	16,785	1,543	219,606				
二 戸 郡	福岡町	122	141	1,156	1,833			
	一戸町	643	793	1,233	9,516			
	飯窪村	400	355	888	4,615			
	金田一村	90	109	1,211	1,526			
	斗米村	299	201	672	2,613			
	石切所村	637	807	1,267	9,684			
	浪打村	1,580	2,200	1,392	28,800			
	鳥海村	1,284	1,273	991	15,276			
	小鳥谷村	1,155	936	810	14,040			
	姉休村	655	1,081	1,650	12,972			
	田部村	465	592	1,273	6,512			
	御返地村	321	409	1,274	4,380			
	淨法寺村	302	661	2,189	8,263			
	芝澤村	62	74	1,194	1,258			
	田山村	15	8	533	136			
	計	8,030	9,640	1,200	121,224			

三 (續)

小 麥	燕 麥				計			
	作付反別	收穫高	一反步收穫高	價 額	作付反別	收穫高	一反步收穫高	價 額
369	418	1,133	10,450	1,289	1,528	1,188	27,109	
2,974	3,709	1,247	92,725	20	25	1,250	250	
830	1,076	1,296	25,824	—	—	—	—	
500	553	1,110	13,880	—	—	—	—	
198	324	1,636	6,480	—	—	—	—	
301	403	1,339	10,478	—	—	—	—	
810	1,023	1,283	20,460	12	22	1,823	176	
300	347	1,157	8,675	—	—	—	—	
235	369	1,570	9,225	—	—	—	—	
293	498	1,700	13,446	20	34	1,700	296	
400	461	1,153	12,447	—	—	—	—	
1,859	2,176	1,171	56,488	53	94	1,775	1,232	
960	718	748	20,104	—	—	—	—	
1,572	1,578	1,004	41,606	—	—	—	—	
1,797	1,835	1,021	49,545	—	—	—	—	
1,063	1,086	1,022	27,150	—	—	—	—	
1,190	1,547	1,300	46,410	—	—	—	—	
927	937	1,011	24,831	—	—	—	—	
824	990	1,201	24,750	—	—	—	—	
551	520	944	12,000	—	—	—	—	
17,953	20,570	1,146	527,974	105	175	1,667	1,944	
624	522	835	15,138	—	—	—	—	
628	644	1,025	14,812	—	—	—	—	
1,224	862	704	24,136	—	—	—	—	
2,795	2,641	945	66,023	—	—	—	—	
2,123	1,446	681	40,488	—	—	—	—	
713	665	933	14,630	—	—	—	—	
1,078	1,333	1,237	35,991	—	—	—	—	
653	441	675	13,250	—	—	—	—	
750	453	604	12,684	—	—	—	—	
210	256	1,219	6,400	—	—	—	—	
300	312	1,040	7,488	—	—	—	—	
1,059	1,498	1,415	40,296	—	—	—	—	
2,118	2,416	1,141	62,212	—	—	—	—	
182	190	1,044	5,320	—	—	—	—	
30	14	467	350	—	—	—	—	
14,487	13,693	945	—	—	—	—	—	
28,935	37,530	1,297	749,542	748	663	880	16,971	
1,271	1,437	1,131	24,328	—	—	—	—	
1,624	1,217	749	28,731	—	—	—	—	
2,885	2,750	953	67,561	—	—	—	—	
2,422	1,647	680	42,101	—	—	—	—	
1,350	1,472	1,000	24,314	—	—	—	—	
2,658	3,535	1,329	64,691	—	—	—	—	
1,957	1,714	867	28,506	—	—	—	—	
1,905	1,389	729	26,724	—	—	—	—	
864	1,337	1,546	19,372	—	—	—	—	
765	904	1,182	14,000	—	—	—	—	
1,380	1,907	1,382	44,676	—	—	—	—	
2,420	3,077	1,271	70,475	—	—	—	—	
244	264	1,082	6,578	—	—	—	—	
45	22	483	486	—	—	—	—	
22,517	23,333	1,036	480,424	—	—	—	—	

第一三表 食 用

郡市名	大豆				小豆				ア	
	作付別	收穫高	價額	一反歩收穫高	作付別	收穫高	價額	一反歩收穫高	作付別	收穫高
盛岡市	611	1,066	37,173	1,542	75	66	2,640	880	54	43
釜石市	879	1,212	32,924	1,390	22	18	522	800	95	124
岩手郡	24,674	26,457	351,019	1,072	1,815	1,283	51,610	710	3,705	3,609
紫波郡	10,409	11,662	418,021	1,111	1,193	809	36,194	754	903	748
神宮郡	12,100	12,904	429,093	1,059	1,402	855	33,787	610	4,758	3,725
和賀郡	11,828	10,423	313,674	881	1,533	982	34,558	641	4,172	2,615
膽澤郡	18,160	17,402	538,709	943	1,849	1,033	39,701	559	1,628	1,491
江刺郡	15,799	14,811	476,386	937	2,272	1,447	58,198	637	3,504	2,513
西勢井郡	16,438	15,810	540,210	962	1,212	847	33,691	699	76	49
東勢井郡	22,412	24,963	796,533	1,074	6,752	4,256	157,575	630	1,126	939
氣仙郡	11,954	12,639	427,023	1,057	3,255	2,378	91,639	731	1,116	1,258
上閉伊郡	16,789	15,593	491,480	929	2,232	1,422	54,259	637	6,442	4,847
下閉伊郡	23,087	23,985	724,403	1,039	3,408	2,399	89,703	704	3,997	3,810
九戸郡	34,045	37,516	1,209,134	1,102	2,614	2,679	104,892	1,025	5,621	7,822
二戸郡	29,399	30,448	970,656	1,036	1,925	1,177	47,765	611	6,973	5,349
計	249,053	255,908	8,254,513	1,028	31,559	21,746	836,714	689	44,170	38,937
昭和十三年	251,345	228,318	4,042,701	998	31,059	12,141	407,869	616	46,176	37,398
昭和十二年	255,671	225,472	3,869,527	882	31,649	20,505	413,264	648	48,217	27,457
昭和十一年	254,162	225,137	3,535,040	887	32,932	20,423	395,644	620	50,787	27,391
昭和十年	256,722	190,834	2,728,912	744	31,397	16,748	299,956	517	51,295	31,955
郡市名	トウモロコシ				ソバ				サツ	
	作付別	收穫高	價額	一反歩收穫高	作付別	收穫高	價額	一反歩收穫高	作付別	收穫高
盛岡市	3	16	400	2,000	118	140	2,800	1,186	4	880
釜石市	4	2	26	350	3	3	48	1,000	—	—
岩手郡	2,019	4,278	72,793	2,119	7,686	6,497	113,227	844	108	32,996
紫波郡	169	238	4,370	1,408	920	785	12,268	853	101	25,571
神宮郡	63	55	1,078	873	2,012	823	42,038	409	134	35,987
和賀郡	142	112	2,062	789	581	301	4,737	518	223	44,149
膽澤郡	96	85	1,423	855	305	153	2,110	602	304	60,240
江刺郡	267	326	6,944	1,221	540	153	1,897	636	276	73,264
西勢井郡	75	32	1,161	1,093	288	267	3,904	927	260	61,340
東勢井郡	264	318	5,612	1,205	1,534	1,208	22,488	787	1,432	586,516
氣仙郡	625	845	5,635	1,352	2,502	2,170	34,435	861	958	226,309
上閉伊郡	205	156	2,277	760	1,443	1,045	15,258	725	97	31,400
下閉伊郡	236	313	5,268	1,094	2,437	2,237	35,630	918	112	45,070
九戸郡	772	1,450	25,650	1,878	11,031	9,501	163,406	861	77	9,670
二戸郡	243	304	5,295	1,251	9,567	8,248	157,236	863	136	40,480
計	5,238	6,500	140,994	1,638	40,666	33,531	587,530	825	4,222	1,273,751
昭和十三年	5,027	7,667	87,794	1,527	43,512	33,678	360,679	774	4,104	929,944
昭和十二年	4,634	6,775	73,133	1,462	44,611	31,656	319,289	710	4,440	974,767
昭和十一年	4,372	5,834	52,244	1,311	45,759	29,824	286,381	625	4,908	1,029,993
昭和十年	3,681	3,434	26,903	938	45,775	27,121	219,681	592	4,881	952,784

農 産 物 (郡市別)

郡市名	ア		ヒ		エ		キ		ク	
	價額	一反歩收穫高	作付別	收穫高	價額	一反歩收穫高	作付別	收穫高	價額	一反歩收穫高
盛岡市	817	800	439	878	11,314	2,000	14	23	437	1,643
釜石市	1,860	1,800	160	280	3,920	1,750	3	3	30	1,000
岩手郡	50,390	974	24,636	45,557	515,359	2,000	167	181	2,001	784
紫波郡	12,561	828	655	777	8,948	1,186	188	185	2,807	1,000
神宮郡	100,948	783	2,528	2,653	31,528	1,049	268	177	3,430	660
和賀郡	48,390	637	3,141	3,516	40,668	1,119	182	146	2,216	802
膽澤郡	27,674	916	185	142	1,607	768	50	23	290	460
江刺郡	40,318	717	393	312	3,920	794	241	191	3,317	790
西勢井郡	863	644	—	—	—	—	15	18	320	1,200
東勢井郡	20,285	834	154	137	3,733	890	169	161	2,900	935
氣仙郡	16,863	1,123	8,152	14,191	165,982	1,741	630	687	10,077	1,090
上閉伊郡	73,720	752	12,695	17,508	199,084	1,378	255	187	2,739	733
下閉伊郡	70,772	953	28,143	46,223	595,343	1,642	930	767	12,376	814
九戸郡	147,130	1,892	40,675	90,289	1,074,403	2,200	621	588	9,126	1,129
二戸郡	116,134	767	30,552	53,598	672,841	1,764	121	140	2,548	1,157
計	726,715	882	152,511	276,061	3,337,750	1,810	3,751	3,417	54,697	911
昭和十三年	466,691	810	155,917	254,770	1,837,555	1,634	3,847	3,602	40,806	936
昭和十二年	414,724	777	155,762	261,361	1,834,627	1,678	3,917	3,399	38,317	868
昭和十一年	386,511	739	158,378	251,593	1,632,048	1,580	4,125	3,222	34,103	781
昭和十年	283,838	627	155,886	184,115	1,099,083	1,181	4,015	2,600	24,002	438
郡市名	マ		サ		シ		ソ		タ	
	價額	一反歩收穫高	作付別	收穫高	價額	一反歩收穫高	作付別	收穫高	價額	一反歩收穫高
盛岡市	308	220	—	—	108	33,700	11,795	3,120	1,510	63,789
釜石市	—	—	—	—	210	34,000	21,000	400	1,376	69,400
岩手郡	8,458	306	—	—	2,887	768,154	111,156	268	67,677	1,776,103
紫波郡	7,130	253	—	—	1,260	363,366	51,296	280	15,796	653,530
神宮郡	11,054	268	—	—	1,494	469,940	66,210	315	24,845	680,146
和賀郡	12,932	198	—	—	1,627	417,098	60,691	256	23,429	528,929
膽澤郡	14,723	198	—	—	1,411	234,321	37,511	166	24,228	661,751
江刺郡	22,539	260	—	—	772	223,300	46,841	289	23,764	660,360
西勢井郡	16,408	236	—	—	1,566	525,420	115,837	336	19,920	712,184
東勢井郡	117,323	410	235	190	3,604	1,033,186	173,609	287	37,447	1,300,248
氣仙郡	55,858	236	120	120	2,331	797,694	149,141	342	31,523	956,771
上閉伊郡	7,943	324	—	—	1,999	583,559	93,222	292	42,159	939,932
下閉伊郡	13,898	402	—	—	4,055	1,352,164	279,211	333	66,420	1,826,604
九戸郡	2,176	126	—	—	6,445	1,930,944	273,063	290	101,891	3,015,980
二戸郡	10,287	298	—	—	2,308	644,021	109,953	288	81,220	2,092,760
計	301,036	302	355	310	32,057	9,460,725	1,600,336	295	563,227	15,840,597
昭和十三年	177,615	227	932	372	23,895	8,505,457	984,322	251	574,882	8,396,994
昭和十二年	167,971	220	913	351	31,394	7,642,180	802,509	243	580,260	7,933,912
昭和十一年	169,343	209	970	329	31,451	7,967,115	786,262	253	587,150	7,278,915
昭和十年	158,020	195	1,000	350	29,253	6,477,140	628,057	221	583,705	5,472,879

第一四表 食用

町村名	大豆			小豆			ア			ワ			ヒ			エ			キ			ビ		
	作付 反別	收穫高	價額	作付 反別	收穫高	價額	作付 反別	收穫高	價額	作付 反別	收穫高	價額	作付 反別	收穫高	價額	作付 反別	收穫高	價額	作付 反別	收穫高	價額	作付 反別	收穫高	價額
沼宮内町	50	40	1,710	3	5	—	—	—	—	—	—	—	—	—	—	—	—	—	—	—	—	—	—	—
山田村	832	1,024	33,072	24	14	500	189	162	2,268	—	—	—	74	120	1,440	—	—	—	—	—	—	—	—	—
鹿川村	187	204	9,727	11	5	300	—	—	—	—	—	—	—	—	—	—	—	—	—	—	—	—	—	—
遠岸村	250	224	7,164	24	20	900	53	28	550	—	—	—	160	136	1,632	—	—	—	—	—	—	—	—	—
桑川村	241	467	41,019	53	13	535	265	221	4,420	—	—	—	558	518	10,360	—	—	—	—	—	—	—	—	—
中野村	109	150	5,250	13	16	608	3	4	72	—	—	—	15	20	120	—	—	—	—	—	—	—	—	—
本宮村	79	83	3,320	24	24	960	1	1	15	—	—	—	64	160	1,600	—	—	—	—	—	—	—	—	—
太田村	244	289	9,248	46	28	1,120	10	12	360	—	—	—	145	363	2,904	—	—	—	—	—	—	—	—	—
御所村	981	836	29,227	191	80	3,200	675	250	2,400	—	—	—	213	74	1,036	—	—	—	—	—	—	—	—	—
御明神村	276	416	16,840	27	24	1,032	171	150	1,950	—	—	—	17	36	396	—	—	—	—	—	—	—	—	—
西山村	1,149	1,239	49,560	233	157	9,280	55	47	940	—	—	—	78	64	896	—	—	—	—	—	—	—	—	—
磐石村	639	802	32,080	50	41	2,050	21	17	695	—	—	—	135	155	1,860	—	—	—	—	—	—	—	—	—
瀧澤村	1,946	1,626	45,628	185	80	2,640	400	192	4,224	—	—	—	950	1,282	8,874	—	—	—	—	—	—	—	—	—
野川村	600	946	30,272	90	72	3,451	25	18	270	—	—	—	426	850	1,200	—	—	—	—	—	—	—	—	—
川口村	3,145	3,022	12,270	318	260	10,400	520	416	4,992	—	—	—	2,910	6,832	8,266	—	—	—	—	—	—	—	—	—
桑畑村	1,146	788	23,840	45	25	375	280	345	4,485	—	—	—	1,500	3,150	31,500	—	—	—	—	—	—	—	—	—
渡良民村	2,088	2,297	75,801	109	106	4,200	390	696	8,352	—	—	—	2,080	5,150	56,650	—	—	—	—	—	—	—	—	—
大田村	1,924	1,871	52,388	78	36	1,080	556	687	7,044	—	—	—	2,355	4,121	41,210	—	—	—	—	—	—	—	—	—
田頭村	930	1,249	87,470	15	6	240	8	160	—	—	—	—	920	1,840	18,400	—	—	—	—	—	—	—	—	—
松尾村	1,823	1,811	50,078	59	25	800	200	200	3,000	—	—	—	3,040	3,648	36,480	—	—	—	—	—	—	—	—	—
平倉村	890	629	20,128	75	100	3,800	50	30	450	—	—	—	650	792	9,516	—	—	—	—	—	—	—	—	—
寺田村	1,387	875	30,825	27	16	640	50	50	1,000	—	—	—	1,572	2,830	36,790	—	—	—	—	—	—	—	—	—
一方井村	685	649	20,119	45	39	1,404	24	64	768	—	—	—	1,880	4,203	37,827	—	—	—	—	—	—	—	—	—
御堂村	3,148	4,411	12,530	80	100	4,500	109	131	1,965	—	—	—	3,389	5,372	69,836	—	—	—	—	—	—	—	—	—
岩手部計	24,674	26,457	851,019	1,815	1,288	51,610	3,705	3,609	50,390	24,636	45,557	515,359	167	131	2,091									
日詰町	181	196	6,806	7	5	225	—	—	—	—	—	—	—	—	—	—	—	—	—	—	—	—	—	—
古館町	342	401	14,035	35	28	1,120	2	2	28	—	—	—	—	—	—	—	—	—	—	—	—	—	—	—
徳田村	353	516	20,640	40	38	1,710	3	2	30	—	—	—	—	—	—	—	—	—	—	—	—	—	—	—
見前村	313	332	12,616	35	21	945	1	1	15	—	—	—	—	—	—	—	—	—	—	—	—	—	—	—
飯岡村	278	228	9,120	68	31	1,550	20	12	180	—	—	—	286	249	1,992	—	—	—	—	—	—	—	—	—
煙山村	340	165	6,600	81	75	3,375	32	25	200	—	—	—	82	144	1,152	—	—	—	—	—	—	—	—	—
不動村	198	159	6,360	26	31	1,240	30	30	1,050	—	—	—	35	34	1,260	—	—	—	—	—	—	—	—	—
分水村	364	286	11,140	55	15	1,000	40	28	560	—	—	—	—	—	—	—	—	—	—	—	—	—	—	—
志和村	1,231	1,608	64,320	80	60	2,400	100	70	1,400	—	—	—	150	170	2,550	—	—	—	—	—	—	—	—	—
赤石村	1,229	1,920	76,800	70	43	1,720	7	10	200	—	—	—	—	—	—	—	—	—	—	—	—	—	—	—
彦部村	872	893	31,255	280	213	8,520	26	46	562	—	—	—	—	—	—	—	—	—	—	—	—	—	—	—
佐比内村	658	605	21,599	78	47	2,115	159	113	1,921	—	—	—	—	—	—	—	—	—	—	—	—	—	—	—
赤澤村	1,176	949	33,215	143	103	3,939	347	272	4,624	—	—	—	32	21	399	—	—	—	—	—	—	—	—	—
長岡村	1,810	2,034	61,020	50	50	1,755	10	10	150	—	—	—	—	—	—	—	—	—	—	—	—	—	—	—
乙部村	1,047	1,277	42,141	145	131	4,585	117	127	1,651	—	—	—	65	101	1,515	—	—	—	—	—	—	—	—	—
紫波部計	10,409	11,569	418,021	1,193	899	36,194	901	748	21,561	655	777	8,948	185	125	2,404									
花巻町	1,060	1,245	43,877	190	125	5,625	720	360	4,680	—	—	—	400	220	2,200	—	—	—	—	—	—	—	—	—
大迫町	445	290	9,860	43	16	720	30	21	819	—	—	—	—	—	—	—	—	—	—	—	—	—	—	—
石鳥谷町	925	911	34,819	110	94	3,760	127	114	1,482	—	—	—	32	31	465	—	—	—	—	—	—	—	—	—
内川村	1,255	1,632	51,277	220	87	3,741	1,290	1,215	47,305	—	—	—	120	132	1,905	—	—	—	—	—	—	—	—	—
外川村	861	1,175	36,919	126	50	1,975	760	716	27,948	—	—	—	90	100	1,500	—	—	—	—	—	—	—	—	—
魚ヶ森村	440	433	15,400	76	66	2,640	71	55	1,375	—	—	—	—	—	—	—	—	—	—	—	—	—	—	—
新堀村	844	971	20,391	56	31	713	27	18	309	—	—	—	10	8	96	—	—	—	—	—	—	—	—	—
八重畑村	1,224	1,131	33,930	93	56	1,933	100	30	600	—	—	—	50	50	750	—	—	—	—	—	—	—	—	—
矢澤村	2,205	2,233	84,854	62	28	1,008	33	10	302	—	—	—	229	150	4,640	—	—	—	—	—	—	—	—	—
八幡村	762	696	27,840	38	19	988	7	4	40	—	—	—	—	—	—	—	—	—	—	—	—	—	—	—
湯本村	307	239	4,541	105	27	2,257	75	53	943	—	—	—	3	2	26	—	—	—	—	—	—	—	—	—
宮野村	396	326	9,768	28	47	945	47	43	387	—	—	—	15	12	63	—	—	—	—	—	—	—	—	—
湯田村	575	753	20,120	90	81	3,402	287	668	9,886	—	—	—	845	847	10,987	—	—	—	—	—	—	—	—	—
太田村	869	889	26,070	148	101	4,040	523	418	5,016	—	—	—	734	1,101	8,808	—	—	—	—	—	—	—	—	—
神貫部計	12,190	12,904	429,095	1,402	855	33,767	4,758	3,725	100,948	2,528	2,653	31,528	268	177	3,430									

第一四表 食 用

町 村 名	大豆			小豆			ア			ワ			ヒ			エ			キ			ビ		
	作反別	收穫高	價額	作反別	收穫高	價額	作反別	收穫高	價額	作反別	收穫高	價額	作反別	收穫高	價額	作反別	收穫高	價額	作反別	收穫高	價額	作反別	收穫高	價額
一 關 町	24.8	253	14,120	28	25	1,800																		
永井村	139.2	907	24,925	30	18	503																		
涌津村	76.7	614	23,928	25	15	570																		
油島村	69.1	586	24,808	32	24	840																		
花泉村	60.6	682	21,824	70	56	1,080																		
金澤村	81.5	664	19,929	73	39	1,560	5	2	50															
老松村	57.2	592	21,720	57	29	920																		
日形村	58.9	494	16,790	53	32	1,180	2	2	40															
彌生村	104.2	1,017	32,744	84	57	2,870	2	1	18															
武蔵村	191.3	1,751	66,538	93	60	2,640	11	7	91															
萩北村	163.7	1,175	42,300	257	86	3,870	52	23	490															
雲美村	64.7	444	12,332	89	40	2,070	2	12	144															
山日村	51.4	541	18,337	89	42	1,680																		
中里村	271.3	2,396	86,246	98	98	3,920																		
平泉村	228	3,174	113,243	132	183	7,503	2	2	50															
西野井部計	1643.8	1581.0	540,210	1212	847	33,691	76	48	853															
子 藤 町	469	491	14,769	134	87	3,045	25	15	569															
大 原 町	1,717	1,166	31,986	615	391	11,878	42	33	429	12	9	117	13	10	124									
大 藤 村	766	1,122	28,054	349	227	6,214	109	69	1,709															
折 坂 村	1,119	977	34,370	568	366	20,137	113	45	474															
天 邊 村	29	466	12,154	247	81	3,240	2	2	40															
小 栗 村	667	596	24,189	228	14	639	25	15	375	15	10	270	10	6	150									
八 津 村	1,033	921	27,849	229	124	4,980	77	54	1,080															
大 津 村	652	639	29,988	200	190	7,289	89	144	2,880	2	5	50	29	12	300									
黄 海 村	1,176	1,182	41,379	169	147	5,880	111	92	1,380															
薄 衣 村	174	2,001	74,270	349	267	19,015	22	26	309															
地 天 村	958	911	27,420	280	189	6,671	47	37	1,290															
野 津 村	372	291	8,879	189	9	3,089	34	25	549															
門 崎 村	618	623	17,999	194	19	3,049	21	11	354															
松 川 村	315	337	12,944	141	7	2,775	17	14	330															
野 田 村	183	1,378	6,107	425	31	19,449	49	37	845															
津 島 村	291	3,276	12,077	277	127	5,144	21	17	181															
生 母 村	1,117	1,191	31,281	200	169	5,769	25	26	390															
田 沼 村	645	669	19,191	272	163	5,379	18	15	224															
松 坂 村	938	901	34,821	273	123	4,729	77	39	1,179															
藤 澤 村	766	781	22,649	267	138	5,890	23	37	873															
摺 津 村	697	640	18,090	172	94	3,290	35	19	570															
流 民 村	711	811	26,763	253	204	6,528	16	7	70															
興 田 村	1,669	2,148	64,449	787	619	21,665	189	158	4,740	117	107	3,240	36	47	940									
東野井部計	22,412	24,063	796,533	6,752	4,256	157,575	1,126	939	20,285	154	137	3,733	169	161	2,900									

農 産 物 (續)

トウモロコシ	ソ			サツマイモ			サツマイモ切			ジャガイモ			計		
	作反別	收穫高	價額	作反別	收穫高	價額	作反別	收穫高	價額	作反別	收穫高	價額	作反別	收穫高	價額
1	1	18	150	1	150	150	1	150	150	1	150	150	1	150	150
2	2	36	300	2	300	300	2	300	300	2	300	300	2	300	300
3	3	54	450	3	450	450	3	450	450	3	450	450	3	450	450
4	4	72	600	4	600	600	4	600	600	4	600	600	4	600	600
5	5	90	750	5	750	750	5	750	750	5	750	750	5	750	750
6	6	108	900	6	900	900	6	900	900	6	900	900	6	900	900
7	7	126	1,050	7	1,050	1,050	7	1,050	1,050	7	1,050	1,050	7	1,050	1,050
8	8	144	1,200	8	1,200	1,200	8	1,200	1,200	8	1,200	1,200	8	1,200	1,200
9	9	162	1,350	9	1,350	1,350	9	1,350	1,350	9	1,350	1,350	9	1,350	1,350
10	10	180	1,500	10	1,500	1,500	10	1,500	1,500	10	1,500	1,500	10	1,500	1,500
11	11	198	1,650	11	1,650	1,650	11	1,650	1,650	11	1,650	1,650	11	1,650	1,650
12	12	216	1,800	12	1,800	1,800	12	1,800	1,800	12	1,800	1,800	12	1,800	1,800
13	13	234	1,950	13	1,950	1,950	13	1,950	1,950	13	1,950	1,950	13	1,950	1,950
14	14	252	2,100	14	2,100	2,100	14	2,100	2,100	14	2,100	2,100	14	2,100	2,100
15	15	270	2,250	15	2,250	2,250	15	2,250	2,250	15	2,250	2,250	15	2,250	2,250
16	16	288	2,400	16	2,400	2,400	16	2,400	2,400	16	2,400	2,400	16	2,400	2,400
17	17	306	2,550	17	2,550	2,550	17	2,550	2,550	17	2,550	2,550	17	2,550	2,550
18	18	324	2,700	18	2,700	2,700	18	2,700	2,700	18	2,700	2,700	18	2,700	2,700
19	19	342	2,850	19	2,850	2,850	19	2,850	2,850	19	2,850	2,850	19	2,850	2,850
20	20	360	3,000	20	3,000	3,000	20	3,000	3,000	20	3,000	3,000	20	3,000	3,000
21	21	378	3,150	21	3,150	3,150	21	3,150	3,150	21	3,150	3,150	21	3,150	3,150
22	22	396	3,300	22	3,300	3,300	22	3,300	3,300	22	3,300	3,300	22	3,300	3,300
23	23	414	3,450	23	3,450	3,450	23	3,450	3,450	23	3,450	3,450	23	3,450	3,450
24	24	432	3,600	24	3,600	3,600	24	3,600	3,600	24	3,600	3,600	24	3,600	3,600
25	25	450	3,750	25	3,750	3,750	25	3,750	3,750	25	3,750	3,750	25	3,750	3,750
26	26	468	3,900	26	3,900	3,900	26	3,900	3,900	26	3,900	3,900	26	3,900	3,900
27	27	486	4,050	27	4,050	4,050	27	4,050	4,050	27	4,050	4,050	27	4,050	4,050
28	28	504	4,200	28	4,200	4,200	28	4,200	4,200	28	4,200	4,200	28	4,200	4,200
29	29	522	4,350	29	4,350	4,350	29								

第一四表 食 用

町村名	大豆			小豆			アワ			ヒ			エ			キ			ビ		
	作付反別	收穫高	價額	作付反別	收穫高	價額	作付反別	收穫高	價額	作付反別	收穫高	價額	作付反別	收穫高	價額	作付反別	收穫高	價額	作付反別	收穫高	價額
久慈町	1,174	1,183	35,493	76	84	2,088	55	96	792	98	1,379	13,790	7	7	14	4	4	—	—	—	—
輕米町	4,871	4,259	138,418	132	55	2,612	400	221	5,600	3,414	7,160	98,574	20	16	14	—	—	—	—	—	—
長内村	1,060	1,114	15,596	90	54	1,620	135	297	2,376	1,250	3,250	29,250	—	—	—	—	—	—	—	—	—
宇部村	880	831	24,320	130	98	3,420	180	158	2,370	1,100	2,200	22,000	—	—	—	—	—	—	—	—	—
野田村	218	1,086	36,924	70	59	2,657	163	179	7,876	845	2,112	31,635	30	32	64	—	—	—	—	—	—
山根村	1,260	1,475	45,184	128	57	1,997	266	395	8,690	1,575	2,355	23,550	8	7	174	—	—	—	—	—	—
山形村	2,225	2,807	83,031	228	254	8,820	864	2,010	22,160	3,656	12,327	169,641	6	11	82	—	—	—	—	—	—
大川村	1,350	1,275	40,775	100	81	3,240	150	124	2,484	1,000	1,530	15,300	20	16	240	—	—	—	—	—	—
夏井村	602	669	20,670	85	61	2,190	55	67	2,010	938	1,230	12,000	22	20	34	—	—	—	—	—	—
俵瀬村	1,262	625	21,875	168	459	19,367	177	251	9,760	1,216	2,912	45,427	32	35	1,030	—	—	—	—	—	—
中野村	1,222	1,322	40,372	80	64	2,560	220	220	2,200	1,320	2,660	17,290	80	88	96	—	—	—	—	—	—
穂市村	3,162	4,090	143,120	225	420	17,640	570	880	15,840	4,551	11,378	159,292	130	182	3,276	—	—	—	—	—	—
大野村	1,844	2,641	84,552	162	122	4,880	333	419	10,472	2,632	7,106	74,613	35	24	184	—	—	—	—	—	—
小郷村	2,319	3,106	93,180	119	107	3,121	334	391	4,515	2,556	2,322	35,234	49	49	62	—	—	—	—	—	—
晴山村	2,467	2,324	81,693	76	67	3,015	467	561	10,098	3,029	5,506	61,667	—	—	—	—	—	—	—	—	—
江刺家村	1,078	1,423	45,526	68	65	2,600	459	621	11,178	1,510	2,416	22,014	—	—	—	—	—	—	—	—	—
伊保内村	2,028	2,185	69,920	97	67	2,340	129	111	2,220	2,963	5,127	51,870	16	14	210	—	—	—	—	—	—
戸田村	901	1,270	48,264	56	66	2,772	137	195	3,900	1,326	3,790	43,585	—	—	—	—	—	—	—	—	—
葛巻村	2,356	3,186	105,138	345	311	11,818	356	616	9,240	3,784	9,000	117,078	51	61	94	—	—	—	—	—	—
江崎村	999	902	27,960	141	130	4,550	107	134	3,350	1,907	4,443	39,987	15	20	240	—	—	—	—	—	—
九戸郡計	34,045	57,516	1,209,134	2,614	2,679	104,392	5,621	7,822	147,130	40,675	90,289	1,074,403	521	588	9,126	—	—	—	—	—	—
福岡町	718	1,001	32,032	24	22	900	29	54	1,350	718	1,260	12,270	5	10	20	—	—	—	—	—	—
一戸町	1,187	1,390	47,260	45	34	1,632	50	57	1,026	1,172	2,721	31,932	2	1	21	—	—	—	—	—	—
留徳村	1,621	1,648	61,976	80	56	2,800	308	200	4,000	1,720	3,440	47,472	18	18	36	—	—	—	—	—	—
金田一村	2,827	3,110	94,290	208	163	6,720	747	547	19,940	2,310	4,897	61,218	7	7	30	—	—	—	—	—	—
小栗村	3,029	2,302	87,470	25	75	2,827	1,204	1,264	20,226	3,289	5,006	70,084	—	—	—	—	—	—	—	—	—
石切高村	1,379	2,208	38,438	38	17	374	21	9	90	963	1,156	15,038	—	—	—	—	—	—	—	—	—
浪打村	2,937	3,220	103,360	130	54	1,890	407	169	2,404	2,800	3,950	33,240	—	—	—	—	—	—	—	—	—
島田村	3,074	3,550	131,547	275	229	9,000	813	813	9,750	4,168	6,232	93,784	5	6	84	—	—	—	—	—	—
小島谷村	2,869	2,191	70,900	205	127	4,305	400	200	4,000	3,124	6,270	62,790	2	2	3	—	—	—	—	—	—
輪休村	815	1,175	35,184	46	25	825	127	100	1,500	345	1,030	21,970	24	28	30	—	—	—	—	—	—
田原村	65	913	27,390	72	50	1,650	275	224	3,240	1,167	1,631	21,203	20	12	10	—	—	—	—	—	—
御返地村	2,658	3,004	100,642	115	96	3,840	127	186	6,710	2,384	5,208	67,704	6	7	21	—	—	—	—	—	—
浮法寺村	3,678	2,513	75,390	101	65	2,294	1,682	1,102	32,060	3,229	5,321	81,888	22	48	96	—	—	—	—	—	—
庭坪村	1,724	1,383	50,656	148	111	4,140	354	389	7,002	1,858	2,301	42,018	—	—	—	—	—	—	—	—	—
田山村	751	481	14,520	156	68	2,980	220	48	861	699	418	5,016	—	—	—	—	—	—	—	—	—
二戸郡計	29,399	30,446	970,656	1,925	1,177	47,765	6,973	5,349	116,134	30,552	53,538	672,841	121	140	2,545	—	—	—	—	—	—

農 産 物 (續)

トウモロコシ	ソ			サツマイモ			サツマイモ切			ジャガイモ			計				
	作付反別	收穫高	價額	作付反別	收穫高	價額	作付反別	收穫高	價額	作付反別	收穫高	價額	作付反別	收穫高	價額	作付反別	收穫高
10	12	204	—	18	13	168	—	—	—	—	—	—	179	68,915	8,959	2,504	62,131
20	14	126	2,000	15	100	23,100	40	2,800	980	—	—	—	1,000	340,000	47,800	10,097	317,154
40	62	1,040	30	15	300	—	—	—	—	—	—	—	229	110,000	16,500	2,355	56,682
15	15	150	120	84	1,260	7	850	255	—	—	—	—	463	139,530	13,953	2,895	68,848
20	10	80	14	4	72	—	—	—	—	—	—	—	240	60,000	9,000	2,226	88,942
31	264	2,960	338	48	624	—	—	—	—	—	—	—	264	49,104	6,876	3,970	51,032
17	33	264	1,310	1,166	15,178	2	180	36	—	—	—	—	326	116,708	12,838	8,704	316,106
20	32	480	120	112	2,240	—	—	—	—	—	—	—	250	80,000	5,600	3,010	70,332
35	26	338	8	7	87	2	540	108	—	—	—	—	167	49,766	5,972	1,924	43,121
28	16	432	32	12	231	—	—	—	—	—	—	—	643	154,963	30,522	3,499	129,735
10	7	84	250	250	1,500	12	3,600	432	—	—	—	—	450	123,500	12,350	3,632	84,059
360	600	15,000	670	684	12,812	10	1,000	200	—	—	—	—	700	240,000	37,800	10,238	404,510
35	51	408	605	847	12,705	—	—	—	—	—	—	—	296	57,270	5,154	5,944	191,971
33	43	559	426	349	5,235	—	—	—	—	—	—	—	111	33,300	6,661	5,267	148,491
23	20	590	1,914	1,621	29,661	3	525	121	—	—	—	—	70	29,400	4,366	8,035	191,214
—	—	—	680	626	11,268	—	—	—	—	—	—	—	60	7,200	864	3,346	32,460
50	47	940	400	300	4,500	—	—	—	—	—	—	—	197	49,270	9,854	4,969	141,250
19	30	240	437	509	11,453	1	175	44	—	—	—	—	104	29,280	5,270	2,994	115,524
37	81	972	838	1,028	18,504	—	—	—	—	—	—	—	445	146,850	22,028	8,210	285,693
29	78	780	942	749	18,725	—	—	—	—	—	—	—	254	76,200	11,430	4,353	106,122
772	1,450	26,650	11,031	9,501	169,406	77	9,670	2,176	—	—	—	—	6,445	1,930,944	273,063	101,801	3,015,980
6	11	220	6	8	200	—	—	—	—	—	—	—	60	21,000	3,570	1,566	50,838
6	5	125	57	49	882	1	250	45	—	—	—	—	91	16,380	2,127	2,611	84,412
70	17	291	270	162	3,240	7											

第一八表 園藝

郡市名	生大根				切十大根			カ プ ラ			
	作付別	收穫高	價額	一反歩收穫高	收穫高	價額	一反歩收穫高	作付別	收穫高	價額	一反歩收穫高
盛岡市	261	215,631	19,407	741	610	610	38	22,724	2,272	698	
釜石市	215	77,400	19,250	380	—	—	6	1,380	276	230	
岩手郡	2,076	1,149,985	109,975	550	11,600	9,550	445	101,348	8,611	228	
紫波郡	1,480	1,124,453	135,358	760	6,981	7,140	112	44,670	7,089	383	
稗貫郡	1,243	783,991	78,529	615	2,893	4,281	108	27,178	3,294	256	
和賀郡	1,612	1,088,479	120,455	675	89,341	24,719	76	27,456	3,579	361	
膽澤郡	2,038	1,194,388	95,857	586	9,420	5,610	30	9,384	1,156	312	
江刺郡	929	635,229	73,597	634	7,876	4,667	58	27,800	3,706	479	
西磐井郡	1,900	1,044,219	119,862	522	1,181	1,118	41	13,310	1,311	325	
東磐井郡	3,313	1,934,090	155,115	584	12,513	6,820	126	44,025	2,980	343	
氣仙郡	1,665	1,179,519	141,360	725	5,889	8,685	166	73,189	8,137	441	
上閉伊郡	1,587	1,085,914	118,365	693	17,533	7,957	367	92,347	10,402	252	
下閉伊郡	3,014	1,700,189	260,155	567	50,790	22,806	385	138,597	11,882	360	
九戸郡	2,459	1,190,048	155,802	484	10,161	9,294	1,451	495,686	28,849	342	
二戸郡	1,275	898,878	70,901	649	11,175	7,773	348	108,150	8,753	211	
計	25,077	15,210,389	1,673,788	607	237,967	121,030	3,755	1,227,221	102,288	327	
昭和十三年	25,073	14,921,540	1,454,526	595	128,023	112,122	3,758	1,251,394	77,974	323	

郡市名	レ				ネ				タ				マ				ネ				ギ						
	作付別	收穫高	價額	一反歩收穫高	作付別	收穫高	價額	一反歩收穫高	作付別	收穫高	價額	一反歩收穫高	作付別	收穫高	價額	一反歩收穫高	作付別	收穫高	價額	一反歩收穫高	作付別	收穫高	價額	一反歩收穫高	作付別	收穫高	價額
盛岡市	3	1,089	675	359	59	19,942	3,781	338	4	812	262	205															
釜石市	—	—	—	—	23	3,430	5,415	150	—	—	—	—															
岩手郡	3	168	101	56	453	83,424	25,136	184	124	26,756	6,814	216															
紫波郡	—	—	—	—	234	63,029	24,841	269	29	12,078	5,074	416															
稗貫郡	2	180	110	91	968	65,605	21,510	245	30	17,520	6,432	578															
和賀郡	—	—	—	—	164	42,734	13,225	261	29	7,888	3,792	281															
膽澤郡	1	—	—	—	102	17,446	9,121	169	37	6,401	3,017	173															
江刺郡	—	—	—	—	156	43,917	14,003	282	97	41,057	12,263	425															
西磐井郡	—	—	—	—	690	134,665	50,568	254	78	25,810	8,467	331															
東磐井郡	—	—	—	—	148	32,759	15,731	221	86	27,292	9,929	317															
氣仙郡	—	—	—	—	149	29,982	15,521	201	89	36,901	14,593	415															
上閉伊郡	—	—	—	—	213	31,741	15,712	163	18	4,823	2,764	268															
下閉伊郡	—	—	—	—	230	50,982	24,511	222	2	305	251	152															
九戸郡	—	—	—	—	340	66,236	25,450	195	24	6,525	3,252	272															
二戸郡	—	—	—	—	135	24,753	9,584	179	—	—	—	—															
計	8	1,437	886	180	3,208	713,662	280,917	222	647	214,258	77,254	331															
昭和十三年	4	1,046	596	262	3,104	685,948	193,072	220	639	200,679	48,828	311															

農産物 (蔬菜及花卉ノ三) 昭和十四年

郡市名	ニ				ジ				ソ				ウ				サ				ト				イ				キ			
	作付別	收穫高	價額	一反歩收穫高	作付別	收穫高	價額	一反歩收穫高	作付別	收穫高	價額	一反歩收穫高	作付別	收穫高	價額	一反歩收穫高	作付別	收穫高	價額	一反歩收穫高	作付別	收穫高	價額	一反歩收穫高	作付別	收穫高	價額	一反歩收穫高	作付別	收穫高	價額	一反歩收穫高
49	20,580	5,557	420	58	24,824	6,951	428	71	15,891	5,492	221																					
10	2,000	1,000	200	11	1,760	1,056	160	2	520	156	260																					
443	93,489	23,137	209	256	85,938	23,416	241	284	72,522	28,386	256																					
195	56,299	17,157	284	222	64,483	25,880	290	417	112,204	51,977	269																					
317	105,291	23,585	332	205	58,210	19,992	284	186	34,560	16,552	132																					
134	54,097	9,179	440	213	57,939	18,783	272	349	90,467	45,535	259																					
142	44,822	14,728	216	85	24,328	9,372	226	242	53,097	19,728	219																					
247	101,564	32,880	411	128	52,475	18,999	410	253	92,796	51,894	367																					
153	54,740	19,607	358	173	57,292	21,767	332	593	167,723	59,147	283																					
164	33,991	22,913	207	180	43,361	16,238	241	552	165,619	64,646	300																					
183	59,345	12,662	324	108	32,458	13,643	300	83	18,182	10,675	219																					
195	51,285	14,612	263	202	56,770	21,667	281	13	1,890	1,075	145																					
289	59,897	23,779	207	238	57,021	26,247	240	25	4,228	2,602	169																					
548	127,799	54,777	233	383	94,133	37,616	246	10	1,500	490	150																					
170	50,626	16,554	298	211	64,346	24,451	305	26	3,930	2,462	151																					
3,279	913,816	292,107	282	2,773	775,479	296,078	280	3,107	835,104	340,917	269																					
3,151	840,648	180,338	267	2,667	695,220	174,859	261	3,098	797,473	253,833	257																					

郡市名	キ				ヤ				ベ				ー				ジ				フ				ケ				ナ				落				下				生				計			
	作付別	收穫高	價額	一反歩收穫高	作付別	收穫高	價額	一反歩收穫高	作付別	收穫高	價額	一反歩收穫高	作付別	收穫高	價額	一反歩收穫高	作付別	收穫高	價額	一反歩收穫高	作付別	收穫高	價額	一反歩收穫高	作付別	收穫高	價額	一反歩收穫高	作付別	收穫高	價額	一反歩收穫高	作付別	收穫高	價額	一反歩收穫高												
515	412,000	41,200	800	105	33,075	2,977	315																																									
—	—	—	—	73	18,270	3,650	250																																									
4,534	4,195,390	249,598	925	886	277,308	24,886	313																																									
868	649,695	70,574	770	389	183,757	19,110	472																																									
382	274,282	23,981	718	593	329,443	34,292	555																																									
213	105,058	17,167	493	719	280,819	33,491	391																																									
74	28,969	6,660	391	1,050	509,216	71,542	485																																									
127	80,393	14,322	633	671	382,616	57,622	569																																									
90	39,593	7,199	440	1,179	718,841	93,265	590																																									
133	53,651	14,447	403	1,159	579,288	73,566	500																																									
119	63,648	17,863	534	686	348,623	40,180	598																																									
586	343,031	36,331	585	694	333,760	33,170	481																																									
326	112,136	23,898	344	497	1																																											

第二一表 園藝

Table with columns for Prefecture/City Name, Date, and various agricultural metrics (tree count, yield, price) for different types of orchards. Includes a summary row for 昭和十三年 and a comparison row for 昭和十三年前年比.

第二二表 園藝

Table with columns for Prefecture/City Name and detailed agricultural metrics including '作付反別' (planting type) and '一反歩收穫高' (yield per step). Includes a summary row for 昭和十三年 and a comparison row for 昭和十三年前年比.

農産物 (果實ノ四) 昭和十四年

Table showing agricultural products (fruits) for 昭和十四年, categorized by product type (e.g., 柿, 干柿) and region. Includes a summary row for 昭和十四年 and a comparison row for 昭和十三年.

農産物 (其ノ二) 昭和十五年

Table showing agricultural products (fruits) for 昭和十五年, categorized by product type and region. Includes a summary row for 昭和十五年 and a comparison row for 昭和十四年.

第二三表 食用及特

Table with columns for 郡市名, 食用農産物 (飼料, 畜産, 雑穀), and 特用農産物 (茶, 糖, 油, 酒, 其他). Includes a total row for 昭和十三年.

第二四表 食用及特

Table with columns for 町村名, 食用農産物 (飼料, 畜産, 雑穀), and 特用農産物 (茶, 糖, 油, 酒, 其他). Includes a total row for 岩手郡.

用農産物 (郡市別)

昭和十四年

Table with columns for 郡市名, 食用農産物 (飼料, 畜産, 雑穀), and 特用農産物 (茶, 糖, 油, 酒, 其他). Includes a total row for 昭和十四年.

用農産物 (町村別)

昭和十四年

Table with columns for 町村名, 食用農産物 (飼料, 畜産, 雑穀), and 特用農産物 (茶, 糖, 油, 酒, 其他). Includes a total row for 岩手郡.

第二三表 食用及特

町村名	食用農産物											
	薯				粟				食用菊			
	作付反別	收穫高	價額	一反歩收穫高	作付反別	收穫高	價額	一反歩收穫高	作付反別	收穫高	價額	一反歩收穫高
日詰町	—	—	—	—	—	—	—	—	1	25	100	25
古館村	—	—	—	—	—	—	—	—	2	20	120	10
徳田村	2	4	48	2,000	—	—	—	—	6	120	360	20
見前村	5	5	75	1,000	—	—	—	—	1	4	20	4
飯岡村	17	7	57	410	—	—	—	—	4	24	65	6
煙山村	—	—	—	—	—	—	—	—	2	50	210	25
不動村	—	—	—	—	—	—	—	—	1	1	10	1
水分村	—	—	—	—	—	—	—	—	2	16	24	8
志和村	—	—	—	—	—	—	—	—	3	60	90	20
赤石村	4	6	60	1,500	—	—	—	—	2	10	35	5
彦部村	21	19	195	945	—	—	—	—	—	—	—	—
佐比内村	6	9	180	1,500	—	—	—	—	2	40	128	20
赤澤村	11	13	221	1,200	1	4	2	4	1	7	12	7
長岡村	12	13	195	1,100	—	—	—	—	—	—	—	—
乙部村	11	25	325	2,955	—	—	—	—	10	80	240	8
計	89	101	1,359	1,135	1	4	2	4	37	457	1,414	12
花巻町	—	—	—	—	—	—	—	—	20	860	3,440	43
大迫町	1	1	12	1,000	—	—	—	—	2	60	138	30
石鳥谷町	6	12	120	2,000	—	—	—	—	2	60	300	30
内川目村	29	23	138	800	—	—	—	—	—	—	—	—
外川目村	16	13	78	800	—	—	—	—	—	—	—	—
龜ヶ森村	2	3	75	1,500	—	—	—	—	1	4	7	4
新堀村	3	3	82	1,000	—	—	—	—	4	95	238	24
八重畑村	2	4	80	2,000	—	—	—	—	1	35	70	35
矢澤村	—	—	—	—	—	—	—	—	—	—	—	—
八幡村	8	8	72	1,000	1	140	126	140	—	—	—	—
湯本村	4	4	120	1,000	—	—	—	—	2	30	50	15
宮野目村	2	2	18	1,000	6	95	43	16	1	7	17	7
湯口村	15	30	600	2,000	—	—	—	—	17	85	153	5
太田村	—	—	—	—	—	—	—	—	2	60	180	30
計	88	103	1,395	1,170	7	235	174	34	52	1,296	4,593	25

用農産物 (續)

食用農産物					特用農産物					價額合計		
薯			其ノ他		牧草			其ノ他				
收穫高	價額	一反歩收穫高	價額	價額計	作付反別	收穫高	價額	一反歩收穫高	價額			
—	—	—	—	210	310	37	1,480	888	40	—	888	1,198
500	150	250	100	370	—	—	—	—	—	—	—	370
2,000	800	250	350	1,558	330	39,000	5,850	120	—	5,850	7,408	
6,000	2,100	200	300	2,495	—	—	—	—	—	—	—	2,495
1,800	1,224	450	375	1,721	38	12,900	1,938	340	—	1,938	3,659	
1,320	396	330	370	976	320	27,200	6,800	85	—	6,800	7,776	
120	96	120	50	156	350	4,200	630	120	—	630	786	
250	100	250	—	124	700	28,000	1,960	40	—	1,960	2,084	
1,200	360	600	250	700	—	—	—	—	—	—	—	700
70	21	35	—	118	25	4,000	300	160	—	300	416	
4,678	1,496	187	185	1,879	25	7,830	548	90	313	861	2,740	
100	25	100	400	733	87	6,800	544	50	—	544	1,277	
15	17	15	64	316	136	300	30	60	40	70	386	
200	80	100	100	375	5	1,000	200	100	—	200	575	
2,100	1,050	140	2,168	3,773	10	—	—	—	—	—	3,773	
20,353	7,915	208	4,912	15,602	2,038	132,730	19,628	65	353	20,041	35,643	
7,560	2,268	270	260	5,986	150	7,100	1,065	47	—	1,065	7,033	
260	80	260	863	1,093	—	—	—	—	8,368	8,368	9,461	
1,500	450	300	60	930	77	3,080	616	40	32	648	1,578	
2,400	676	300	150	864	18	414	12	23	—	12	876	
1,200	288	300	90	456	15	345	10	23	—	10	466	
85	43	85	730	855	3	135	12	45	—	12	867	
300	231	100	—	551	68	10,120	2,024	149	—	2,024	2,575	
—	—	—	60	210	10	800	48	80	—	48	258	
15,600	6,240	600	296	6,536	118	3,304	463	28	—	463	6,999	
270	108	90	—	306	—	—	—	—	—	—	306	
15	40	15	90	300	218	64,850	945	268	—	945	1,245	
—	—	—	400	483	10	1,200	240	120	—	240	723	
1,260	693	210	300	1,746	572	48,620	3,889	—	—	3,889	5,635	
45	45	45	80	305	520	41,600	7,072	80	—	7,072	7,377	
30,495	11,062	351	3,379	20,603	1,779	181,568	16,396	102	8,400	24,796	45,399	

第二四表 食用及特

町 村 名	食 用 農 產 物												價 額 合 計	
	蜀				黍				粟					作 付 反 別
	作 付 反 別	收穫高	價 額	一反步 收穫高	作 付 反 別	收穫高	價 額	一反步 收穫高	作 付 反 別	收穫高	價 額	一反步 收穫高		
和賀郡	黒澤尻町	1	1,000	13	7,600	3,447	600	2	23	136	12	1	5,506	
	鬼柳村	—	—	1	160	104	160	1	8	36	8	3	681	
	岩崎村	6	540	3,332	—	—	—	2	12	18	6	2	3,793	
	横川口村	—	—	—	—	—	—	9	360	270	40	5	1,412	
	藤根村	3	90	540	2	20	5	10	1	8	20	8	485	
	江釣子村	1	16	1,000	2	865	346	433	2	42	294	21	1,477	
	笹間村	3	60	1,000	—	—	—	—	6	64	135	9	545	
	飯堂村	—	—	—	—	—	—	—	1	30	36	30	545	
	二子村	—	—	—	—	—	—	—	3	40	200	13	7,308	
	更木村	3	60	1,350	0	26	13	26	1	20	120	20	1,179	
	立花村	2	50	2,500	—	—	—	—	2	61	214	31	1,437	
	中内村	2	40	1,000	—	—	—	—	1	21	74	21	459	
	谷内村	13	176	1,200	—	—	—	—	1	15	53	15	874	
	十二鐘村	5	160	1,600	—	—	—	—	1	10	55	10	1,515	
	小山田村	6	72	1,000	—	—	—	—	3	50	100	27	222	
	湯田村	—	—	—	—	—	—	—	—	—	—	—	230	
	深内村	25	255	680	—	—	—	—	—	—	—	—	2,355	
	計	69	85	1,493	1,232	18	8,731	3,915	485	36	754	1,761	21	30,033
野澤郡	水澤町	—	—	—	—	—	—	—	2	12	70	6	820	
	前澤町	4	120	1,500	—	—	—	—	1	4	12	4	1,382	
	金ヶ崎町	—	—	—	1	30	15	30	1	8	28	8	647	
	佐倉河村	—	—	—	11	2,200	508	200	—	—	—	—	2,064	
	眞城村	—	—	—	2	1,170	1,088	550	—	—	—	—	3,392	
	姉休村	3	84	2,000	—	—	—	—	6	180	216	30	2,862	
	白山村	—	—	—	1	48	17	48	1	8	40	8	187	
	古城村	—	—	—	—	—	—	—	2	4	15	2	441	
	衣川村	3	30	600	2	60	60	20	—	—	—	—	515	
	小山村	1	12	1,000	—	—	—	—	3	21	42	7	2,687	
	南都田村	6	180	2,000	—	—	—	—	1	28	70	28	350	
	若柳村	—	—	—	—	—	—	—	—	—	—	—	984	
	永岡村	—	—	—	—	—	—	—	—	—	—	—	1,490	
	根去村	—	—	—	—	—	—	—	—	—	—	—	950	
	計	17	27	426	1,588	17	3,508	1,694	206	17	265	493	16	18,771

用 農 產 物 (續)

食 用 農 產 物					特 用 農 產 物					價 額 合 計
粟			其ノ他		牧 草			其ノ他		
收穫高	價 額	一反步 收穫高	價 額	計	作付反別	收穫高	價 額	一反步 收穫高	價 額	
292	131	292	1,787	5,506	—	—	—	—	—	5,506
500	250	166	99	489	18	1,280	192	82	—	192
1,000	500	500	530	1,588	305	10,500	2,205	30	—	2,205
950	238	190	428	946	150	3,600	216	24	250	460
—	—	—	—	85	50	2,000	400	40	—	400
193	77	193	390	1,122	—	—	—	—	355	355
—	—	—	250	545	—	—	—	—	—	—
140	70	140	180	286	60	4,320	259	72	—	259
11,770	4,708	184	2,400	7,308	—	—	—	—	—	7,308
390	210	350	300	703	38	2,964	296	78	180	476
189	57	180	879	1,200	151	4,530	227	30	10	237
500	250	250	55	459	—	—	—	—	—	—
2,000	600	200	45	874	—	—	—	—	—	—
200	100	40	600	915	60	6,000	600	100	—	600
150	30	150	20	222	—	—	—	—	—	—
480	240	40	—	240	—	—	—	—	—	—
3,000	1,200	150	400	1,855	40	2,500	500	50	—	500
21,714	8,661	168	8,513	24,343	927	87,694	4,895	95	795	5,690
—	—	—	600	670	50	1,500	150	37	—	150
1,500	600	500	500	1,322	15	1,500	150	100	—	150
65	26	65	40	107	45	3,600	530	80	—	530
1,250	375	250	506	1,381	15	1,950	683	120	—	683
2,388	1,194	398	1,110	3,392	—	—	—	—	—	—
5,730	2,008	441	550	2,856	3	300	6	100	—	6
160	72	80	58	187	—	—	—	—	—	—
300	126	100	—	141	10	1,000	300	100	—	300
150	75	30	30	515	—	—	—	—	—	—
385	93	78	702	849	126	20,418	1,838	162	—	1,838
—	—	—	100	350	—	—	—	—	—	—
—	—	—	80	80	180	15,286	764	84	140	904
300	90	150	210	210	128	12,800	1,280	100	—	1,280
500	150	200	100	250	35	7,000	700	200	—	700
12,531	4,807	272	4,810	12,220	597	65,354	6,411	109	140	6,551

第二三表 食用及特

町村名	食用農產物												
	蜀黍				世豆				食用菊				
	作付反別	收穫高	價額	一反步收穫高	作付反別	收穫高	價額	一反步收穫高	作付反別	收穫高	價額	一反步收穫高	作付反別
江刺郡	岩谷堂町	3	3	75	1,000								
	愛宕村	1	1	30	1,000								10
	羽田村		1	9	1,000					0	2	6	2
	黒石村	3	6	75	2,000					1	30	90	30
	田原村	1	1	20	1,000								
	藤里村	2	2	24	1,000								
	伊手村	12	12	120	1,000					0	3	6	2
	米里村	12	12	156	1,000								
	玉里村	1	2	26	2,000								
	梁川村	6	4	36	610					0	8	16	8
	福岡村									2	15	45	8
	廣瀬村	1	1	11	1,000					1	15	60	15
稻瀬村	1	1	23	1,000	2	150	75	75	2	12	120	6	
計	43	46	602	1,070	2	150	75	75	6	85	343	14	48
西磐井郡	一國町	3	2	30	2,000								
	永井村									1	20	24	20
	涌津村	1	5	75	1,500								
	油島村									1	25	100	25
	花泉村									1	30	45	30
	金澤村												
	老松村												
	日形村	2	3	47	1,500								
	燗榮村	5	5	60	1,000					1	25	80	25
	鏡瀧村	5	10	150	2,000					8	56	168	7
	萩莊村	3	10	100	3,333	2	1,000	400	500				
	殿美村	1	2	25	1,000	0	10	7	10	1	30	60	30
	山日村					17	5,100	2,550	300				
中里村	2	4	40	2,000					1	15	75	15	
平泉													
計	22	41	527	1,864	19	6,110	2,957	322	14	201	552	14	63

用農產物 (續)

昭和十四年

食用農產物					特用農產物					價額合計	
薯類			其ノ他		牧草			其ノ他			
收穫高	價額	一反步收穫高	價額	價額計	作付反別	收穫高	價額	一反步收穫高	價額	價額計	
900	315	300	850	1,240					60	60	1,300
3,000	900	300	1,500	2,400					500	500	2,900
1,560	624	520	665	1,304							1,304
4,500	700	300	500	1,562	2	600	60	300	200	260	1,822
340	119	170	95	234	2	220	33	110	962	996	1,230
			52	76							76
750	750	150	109	985	18	895	179	50		179	1,164
390	156	390		312	10	500	100	50		100	412
27	22	27	79	127							127
340	138	170	200	490	5	1,000	200	200		200	690
258	77	129	321	443							443
9	3	9	40	114	2	150	24	75		24	138
1,200	480	200	420	1,118	3	375	64	125		64	1,182
13,274	4,584	277	4,831	10,435	42	3,740	660	89	1,723	2,383	12,818
			100	130							130
80	32	80	34	90							90
250	200	250	100	375							375
420	168	210	340	608							608
480	96	60	650	791	40	8,000	800	200		800	1,591
929	212	185	185	397							397
108	84	54	45	129							129
1,380	552	230	423	1,022							1,022
800	240	200	45	425							425
1,500	750	500	150	1,218					350	350	1,568
7,200	2,880	600	500	3,880							3,880
650	325	325	250	667	2	600	90	300		90	757
2,400	720	240		3,270	1	400	32	400		32	3,302
1,400	350	350	350	815					50	50	865
2,076	1,038	692	450	1,488					1,250	1,250	2,738
19,673	7,647	312	3,622	15,305	43	9,000	922	209	1,650	2,572	17,877

第二三表 食用及特

町村名	食用農產物												價額合計	
	獨		委		世		り		食用		菊			作付別
	作付別	收穫高	價額	一反步收穫高	作付別	收穫高	價額	一反步收穫高	作付別	收穫高	價額	一反步收穫高		
野町村	4	8	160	2,000	—	—	—	—	1	15	48	15	4	
遠大村	8	8	160	1,000	—	—	—	—	10	50	500	5	10	
綾織村	7	7	70	1,000	—	—	—	—	1	15	60	15	6	
小津村	13	7	49	518	—	—	—	—	2	38	191	18	6	
小津村	12	14	112	1,200	—	—	—	—	—	—	—	—	3	
宮守村	—	—	—	—	—	—	—	—	—	—	—	—	—	
達會部村	7	11	220	1,500	—	—	—	—	—	—	—	—	4	
馬牛村	1	2	13	2,000	1	70	18	70	1	25	95	25	5	
松崎村	5	7	140	1,300	—	—	—	—	1	4	8	4	2	
上潤村	23	46	828	2,000	—	—	—	—	4	100	280	25	8	
青狹村	15	8	240	500	—	—	—	—	—	—	—	—	1	
上郷村	26	25	250	950	—	—	—	—	—	—	—	—	7	
甲子村	20	26	338	1,300	—	—	—	—	1	1	7	1	6	
鶴住居村	20	30	600	1,500	—	—	—	—	—	—	—	—	2	
栗橋村	21	13	450	850	—	—	—	—	2	24	48	12	5	
金澤村	40	28	840	700	—	—	—	—	—	—	—	—	1	
計	222	245	4470	1,140	1	70	18	70	23	270	937	12	71	
宮古町	—	—	—	—	—	—	—	—	2	50	75	25	1	
山泉町	10	9	108	900	—	—	—	—	1	20	20	20	3	
崎山村	5	4	80	800	—	—	—	—	—	—	—	—	2	
田老村	86	129	2,193	1,500	—	—	—	—	3	180	270	60	3	
小本村	40	40	400	1,000	—	—	—	—	—	—	—	—	5	
田野畑村	13	5	125	384	—	—	—	—	—	—	—	—	2	
寺代村	15	30	600	2,000	—	—	—	—	—	—	—	—	1	
有藝村	12	8	80	667	—	—	—	—	—	—	—	—	1	
安家村	5	4	48	800	—	—	—	—	—	—	—	—	2	
小川村	—	—	—	—	—	—	—	—	1	9	10	9	2	
山口村	93	103	2,163	1,108	—	—	—	—	2	30	41	15	5	
千徳村	4	6	150	1,580	—	—	—	—	0	2	3	60	1	
花輪村	30	90	600	3,000	—	—	—	—	2	40	200	20	20	
茂市村	52	60	1,080	1,154	—	—	—	—	1	6	24	6	1	
刈屋村	103	158	2,449	1,539	—	—	—	—	—	—	—	—	5	
川井村	62	110	2,200	1,774	—	—	—	—	1	30	30	30	1	
門馬村	—	—	—	—	—	—	—	—	—	—	—	—	—	
小國村	—	—	—	—	—	—	—	—	—	—	—	—	2	
磯鶴村	6	9	225	1,500	—	—	—	—	—	—	—	—	8	
津輕石村	18	25	500	1,400	—	—	—	—	—	—	—	—	2	
重茂村	8	2	20	280	—	—	—	—	—	—	—	—	—	
豊間根村	21	18	306	850	—	—	—	—	—	—	—	—	—	
大津村	2	1	10	500	—	—	—	—	1	1	2	1	1	
磯笠村	—	—	—	—	—	—	—	—	—	—	—	—	—	
船越村	—	—	—	—	—	—	—	—	—	—	—	—	—	
計	587	815	16,377	1,388	—	—	—	—	14	368	675	26	79	

用農產物(續)

食用農產物					特用農產物					價額合計	
預		其ノ他		價額計	牧		草		其ノ他		價額計
收穫高	價額	一反步收穫高	價額		作付別	收穫高	價額	一反步收穫高			
2,300	1,150	460	530	1,888	—	—	—	—	—	1,888	
2,500	1,500	250	595	2,455	—	—	—	—	—	2,455	
1,200	600	200	1,500	2,250	20	2,000	420	100	—	2,650	
682	454	97	220	914	—	—	—	—	12	926	
1,260	378	420	80	750	29	4,785	335	155	—	905	
—	—	—	—	—	10	1,200	72	125	—	72	
1,400	1,120	350	—	1,340	8	380	108	45	—	1,448	
525	315	105	181	622	6	960	38	160	—	680	
420	147	210	50	345	—	—	—	—	20	365	
2,400	1,200	300	—	2,308	5	750	78	150	—	2,388	
400	100	400	500	340	100	10,000	500	100	—	840	
1,120	448	160	600	1,198	—	—	—	—	—	1,198	
468	280	78	—	1,225	—	—	—	—	—	1,225	
300	210	150	—	810	—	—	—	—	—	810	
700	770	140	—	1,268	—	—	—	—	—	1,268	
30	18	30	10	868	—	—	—	—	—	868	
15,605	8,990	220	4,266	18,381	178	20,055	1,548	113	32	1580	
—	—	—	180	180	—	—	—	—	—	180	
250	75	250	480	670	—	—	—	—	—	670	
400	140	133	—	268	—	—	—	—	—	268	
250	250	125	—	330	—	—	—	—	—	330	
960	576	320	700	3,739	—	—	—	—	1,284	1,284	
240	240	80	150	790	—	—	—	—	—	790	
205	150	103	170	445	—	—	—	—	—	445	
205	205	205	—	805	—	—	—	—	—	805	
70	21	70	20	121	—	—	—	—	—	121	
180	72	90	20	140	—	—	—	—	—	140	
32	11	16	25	46	—	—	—	—	—	46	
98	78	122	168	2,409	19	1,919	322	101	—	2,711	
360	130	45	50	221	—	—	—	—	—	221	
180	135	350	100	388	—	—	—	—	—	388	
9,000	3,500	300	—	7,300	5	500	100	100	—	7,400	
110	28	110	50	1,812	—	—	—	—	—	1,812	
1,200	780	400	190	3,419	—	—	—	—	—	3,419	
40	28	40	—	2,258	—	—	—	—	—	2,258	
90	90	45	70	160	—	—	—	—	—	160	
320	256	40	100	581	—	—	—	—	—	581	
640	640	320	170	1,310	—	—	—	—	70	1,380	
—	—	—	20	40	—	—	—	—	—	40	
150	105	150	375	731	—	—	—	—	—	731	
150	60	320	—	72	—	—	—	—	—	72	
—	—	—	300	300	—	—	—	—	—	300	
—	—	—	—	—	—	—	—	—	—	—	
151,130	7,570	192	3,283	27,905	24	2,419	422	101	1,354	1,779	

第二三表 食用及特

町 村 名	食 用 農 産 物												
	羽 黍				セ 苧				食 用 菊				
	作付反別	收穫高	價 額	一反歩收穫高	作付反別	收穫高	價 額	一反歩收穫高	作付反別	收穫高	價 額	一反歩收穫高	作付反別
久慈町	—	—	—	—	—	—	—	—	3	39	390	13	—
輕米町	22	22	374	700	—	—	—	—	30	750	1,125	25	30
長内村	12	16	32	1,300	—	—	—	—	4	16	48	4	6
宇部村	25	50	1,000	2,000	—	—	—	—	—	—	—	—	12
野田村	30	37	300	1,220	—	—	—	—	3	150	350	53	4
山根村	15	14	182	932	—	—	—	—	—	—	—	—	—
山形村	33	18	153	540	—	—	—	—	6	36	40	6	6
大川目村	—	—	—	—	—	—	—	—	1	15	45	15	7
夏井村	24	28	420	1,127	—	—	—	—	10	60	150	6	3
俣濱村	55	22	550	400	—	—	—	—	10	35	280	35	12
中野村	14	21	108	1,500	—	—	—	—	5	25	150	5	—
種市村	105	150	2,385	1,500	—	—	—	—	30	450	2,700	15	—
大野村	5	5	70	1,000	—	—	—	—	5	75	150	15	3
小輕米村	23	46	368	2,000	—	—	—	—	13	130	390	10	—
晴山村	12	25	300	2,050	—	—	—	—	5	55	508	11	2
江刺家村	35	35	700	1,000	—	—	—	—	20	30	150	15	3
伊保内村	—	—	—	—	—	—	—	—	5	110	165	22	3
戸田村	6	9	180	1,500	—	—	—	—	—	—	—	—	—
葛巻村	20	39	1,246	2,950	—	—	—	—	6	120	600	20	8
江馬村	41	37	296	891	—	—	—	—	2	28	55	14	4
計	498	633	8,724	1,271	—	—	—	—	158	2,133	7,096	14	105
二戸郡	—	—	—	—	—	—	—	—	—	—	—	—	—
福岡町	5	20	140	400	—	—	—	—	3	150	1,050	50	5
一戸町	2	3	75	950	—	—	—	—	6	72	296	12	6
福藤村	5	6	90	1,200	—	—	—	—	4	76	266	10	8
金田一村	7	16	330	2,250	—	—	—	—	3	48	216	16	4
小栗村	—	—	—	—	—	—	—	—	3	12	72	4	7
石切所村	5	2	26	400	—	—	—	—	7	198	378	18	7
浪打村	30	36	720	1,200	—	—	—	—	—	—	—	—	20
島海村	35	56	952	1,600	—	—	—	—	9	95	523	19	9
小島谷村	20	10	250	500	—	—	—	—	1	10	20	10	1
姉休村	5	4	57	750	—	—	—	—	1	10	35	10	1
田部村	3	2	25	550	—	—	—	—	1	10	35	10	1
御返地村	8	16	240	2,000	—	—	—	—	5	65	260	13	5
淨法寺村	61	68	1,360	1,120	—	—	—	—	7	147	176	21	5
荒澤村	8	10	200	1,200	—	—	—	—	3	45	216	15	15
田山村	—	—	—	—	—	—	—	—	—	—	—	—	—
計	195	249	4,456	1,278	—	—	—	—	53	866	3,643	16	97

用 農 産 物 (續)

食 用 農 産 物					特 用 農 産 物					價 額 計 合 計
薯 類			其ノ他		牧 草			其ノ他		
收穫高	價 額	一反歩收穫高	價 額	價 額 計	作付反別	收穫高	價 額	一反歩收穫高	價 額	
300	300	150	150	840	—	—	—	—	—	840
225	68	75	580	2,147	—	—	—	—	—	2,147
2,400	1,920	400	359	2,359	—	—	—	—	—	2,359
2,040	1,020	170	—	2,020	—	—	—	—	—	2,020
692	436	173	165	1,251	—	—	—	—	—	1,251
—	—	—	—	182	—	—	—	—	—	182
1,389	2,500	231	70	2,763	—	—	—	—	65	2,828
1,050	420	150	250	715	—	—	—	—	300	1,015
9	5	3	341	916	—	—	—	—	—	916
720	288	60	100	1,218	6,000	270,000	14,850	45	80	14,930
—	—	—	90	408	—	—	—	—	—	408
—	—	—	—	5,085	130	3,900	117	30	—	117
300	300	100	—	520	—	—	—	—	—	520
—	—	—	300	958	—	—	—	—	—	958
724	326	362	45	979	—	—	—	—	—	979
70	42	23	200	392	—	—	—	—	—	392
219	249	73	—	1,084	—	—	—	—	—	1,084
—	—	—	150	330	—	—	—	—	360	690
416	187	520	150	2,183	—	—	—	—	—	2,183
880	670	220	51	1,072	—	—	—	—	—	1,072
11,434	8,701	109	2,901	27,422	6,130	273,900	14,967	45	805	15,772
2,250	1,575	450	35	2,806	—	—	—	—	—	2,806
1,500	750	250	—	1,921	3	280	42	93	—	1,263
3,200	640	400	30	1,026	—	—	—	—	—	1,026
1,680	924	420	430	1,890	—	—	—	—	—	1,890
1,974	691	282	130	893	—	—	—	—	—	893
126	38	18	—	442	—	—	—	—	—	442
2,500	375	125	250	1,345	—	—	—	—	—	1,345
3,600	2,880	400	600	4,955	—	—	—	—	—	4,955
160	48	160	—	318	—	—	—	—	—	318
250	88	250	—	180	—	—	—	—	120	300
250	88	250	—	140	—	—	—	—	80	220
2,000	800	400	200	1,500	—	—	—	—	16	1,516
1,150	287	230	650	2,473	9	720	147	80	280	2,897
5,040	4,032	280	580	5,028	—	—	—	—	—	5,028
—	—	—	—	—	15	1,800	90	120	—	90
25,680	13,216	265	2,905	24,220	27	2,800	276	104	496	772

第二六表 果 樹 苗

自昭和十三年七月
至昭和十四年六月

郡 市 名	生産 戸数	桃 苗		梨 苗		リンゴ苗		柿 苗		ブドウ苗		其ノ他		計	
		数量	価額	数量	価額	数量	価額	数量	価額	数量	価額	数量	価額	数量	価額
盛 岡 市	1	—	—	1,200	60	11,000	770	—	—	600	30	—	—	12,800	960
岩 手 郡	32	45	8	100	15	7,680	760	—	—	200	20	—	—	8,025	509
紫 波 郡	4	11	1	10	1	15	2	7	1	28	2	17	1	88	8
和 賀 郡	1	—	—	—	—	30	6	—	—	—	—	—	—	30	6
東 磐 井 郡	1	—	—	—	—	—	—	108	10	—	—	—	—	108	10
氣 仙 郡	14	120	14	130	15	300	45	700	91	180	10	260	8	1,690	183
上 閉 伊 郡	7	250	25	150	15	—	—	280	42	—	—	50	5	730	87
下 閉 伊 郡	3	70	11	—	—	150	25	—	—	—	—	—	—	220	34
計	63	496	59	1,590	106	19,175	1,606	1,095	144	1,008	62	327	14	25,691	1,991
昭 和 十 三 年	75	1,062	106	1,680	116	20,438	2,079	1,740	228	839	49	420	37	26,179	2,614
同 十 二 年	94	789	67	4,109	379	16,560	1,713	568	67	3,799	160	515	36	26,349	2,422
同 十 一 年	52	1,381	84	1,743	97	4,620	348	590	61	3,125	178	1,294	85	12,743	853
同 十 年	37	2,155	182	1,409	96	5,022	626	3,682	371	2,830	164	1,970	138	17,068	1,577
同 九 年	110	2,138	169	3,811	299	8,698	659	1,510	153	4,280	189	1,120	58	21,557	1,527

第二七表 茶 畑

郡 市 名	畑	其ノ他	計
東 磐 井 郡	—	—	—
氣 仙 郡	11	—	11
上 閉 伊 郡	—	—	—
計	11	—	11
昭 和 十 三 年	—	—	—
同 十 二 年	—	—	—
同 十 一 年	—	—	—
同 十 年	—	—	—

重 業

第二六表 果 樹 苗

自昭和十三年七月
至昭和十四年六月

部 市 名	生産 戸数	桃 苗		梨 苗		リンゴ苗		柿 苗		ブドウ苗		其ノ他		計	
		数量	価額	数量	価額	数量	価額	数量	価額	数量	価額	数量	価額	数量	価額
盛 岡 市	1	-	-	1,200	60	11,000	770	-	-	600	30	-	-	12,800	80
岩 手 郡	32	45	8	100	15	7,680	760	-	-	200	20	-	-	8,025	80
紫 波 郡	4	11	1	10	1	15	2	7	1	28	2	17	1	88	-
和 賀 郡	1	-	-	-	-	30	6	-	-	-	-	-	-	30	-
東 磐 井 郡	1	-	-	-	-	-	-	108	10	-	-	-	-	108	10
氣 仙 郡	14	120	14	150	15	300	45	700	91	180	10	260	8	1,690	180
上 閉 伊 郡	7	250	25	150	15	-	-	280	42	-	-	50	5	730	87
下 閉 伊 郡	3	70	11	-	-	150	23	-	-	-	-	-	-	220	34
計	63	496	59	1,590	106	19,175	1,606	1,095	144	1,008	62	327	14	25,691	1,991
昭 和 十 三 年	70	1,062	106	1,680	116	20,438	2,079	1,740	238	839	49	420	37	26,179	2,610
同 十 二 年	94	789	67	1,109	379	16,560	1,713	568	67	3,799	169	515	56	26,349	2,422
同 十 一 年	52	1,381	84	1,745	97	4,620	348	590	61	3,125	178	1,294	85	12,743	850
同 十 年	37	2,155	182	1,409	96	5,022	628	3,682	371	2,830	164	1,970	138	17,088	1,577
同 九 年	110	2,138	169	3,811	299	8,698	659	1,510	153	4,280	189	1,120	58	21,567	1,727

第二七表 茶 畑

部 市 名	畑	其ノ他	計
東 磐 井 郡	-	2	2
氣 仙 郡	11	83	94
上 閉 伊 郡	-	0	0
計	11	85	96
昭 和 十 三 年	11	110	121
同 十 二 年	10	116	126
同 十 一 年	10	110	120
同 十 年	9	112	121

露 業

第三 蠶 業

第二八表 桑 葉 及 蠶 種 (郡市別) 昭和十四年

郡 市 名	栽 培					
	春 蠶 用		夏 秋 蠶 用		桑 計	
	收 穫 高	價 額	收 穫 高	價 額	收 穫 高	價 額
盛 岡 市	9,251	1,295	3,959	554	13,210	1,849
釜 石 市	9,630	1,156	11,170	1,117	20,800	2,273
岩 手 郡	173,731	22,117	257,898	32,520	431,629	54,637
紫 波 郡	132,580	20,782	125,062	20,022	257,642	40,804
神 貫 郡	251,431	34,007	393,368	52,121	644,799	86,128
和 賀 郡	179,283	28,833	403,112	66,692	642,395	93,525
膽 澤 郡	299,628	40,012	186,822	28,090	486,460	75,102
江 刺 郡	359,202	54,531	257,240	40,878	616,442	95,407
西 磐 井 郡	819,307	163,496	523,694	115,201	1,343,001	283,697
東 磐 井 郡	3,235,464	518,836	1,205,342	1,91,419	4,490,806	709,755
氣 仙 郡	1,617,182	266,763	549,424	68,641	2,166,606	335,404
上 閉 伊 郡	688,088	101,061	425,106	56,177	1,113,194	157,234
下 閉 伊 郡	1,599,620	242,409	293,770	52,788	1,893,090	296,238
九 戸 郡	345,984	49,772	283,476	36,657	629,460	85,421
二 戸 郡	1,056,634	127,960	194,766	27,688	1,251,401	156,648
計	10,826,917	1,783,620	5,174,019	790,603	16,000,935	2,474,223
昭 和 十 三 年	9,530,533	924,631	4,103,328	395,531	13,633,871	1,820,165
同 十 二 年	10,861,117	1,577,465	3,916,593	465,564	14,777,710	2,043,059
同 十 一 年	11,292,886	1,087,272	4,420,187	411,433	15,713,073	1,498,707
同 十 年	11,630,170	1,017,331	3,995,413	322,260	15,525,583	1,339,736
同 九 年	11,492,982	867,398	3,541,517	230,669	15,034,439	1,098,001

郡 市 名	天 然					
	春 蠶 用		夏 秋 蠶 用		桑 計	
	收 穫 高	價 額	收 穫 高	價 額	收 穫 高	價 額
盛 岡 市	580	81	-	-	580	81
釜 石 市	6,968	627	7,453	522	14,421	1,149
岩 手 郡	55,847	2,645	15,465	879	71,312	3,524
紫 波 郡	9,892	984	7,426	740	17,319	1,724
神 貫 郡	35,701	3,843	670	48	36,371	3,891
和 賀 郡	6,103	864	8,994	1,036	14,197	1,900
膽 澤 郡	1,915	178	4,070	447	5,985	625
江 刺 郡	9,240	1,511	2,271	384	11,511	1,895
西 磐 井 郡	7,053	1,388	897	161	7,950	1,550
東 磐 井 郡	5,1598	7,263	8,532	1,082	60,100	8,324
氣 仙 郡	214,302	31,538	12,354	2,763	226,656	34,301
上 閉 伊 郡	232,425	22,259	41,850	4,659	274,278	26,918
下 閉 伊 郡	441,523	51,679	11,230	1,345	452,753	53,024
九 戸 郡	64,696	7,502	16,835	1,519	81,531	9,021
二 戸 郡	90,037	8,991	8,200	945	98,237	9,936
計	1,227,851	141,353	145,327	16,474	1,373,178	157,827
昭 和 十 三 年	1,128,952	82,016	139,689	9,847	1,268,638	91,863
同 十 二 年	1,323,255	102,758	154,781	10,282	1,478,036	113,040
同 十 一 年	1,248,451	81,599	172,896	12,746	1,421,247	94,346
同 十 年	1,378,040	87,542	176,597	8,686	1,554,637	96,228
同 九 年	1,464,480	79,931	164,669	7,208	1,627,158	87,139

第二八表 桑 葉 及

郡 市 名	計					
	春 蠶 用		夏 秋 蠶 用		計	
	收 穫 高	價 額	收 穫 高	價 額	收 穫 高	價 額
盛 岡 市	9,821	1,378	3,959	555	13,790	1,930
盛 岡 市	16,598	1,783	18,823	1,839	35,221	3,442
盛 岡 市	229,578	24,762	273,363	33,399	502,941	58,161
盛 岡 市	142,472	21,667	132,488	20,802	274,961	42,568
盛 岡 市	287,132	37,850	304,038	52,169	681,170	90,019
和 賀 郡	185,386	27,697	471,206	67,738	656,592	95,422
和 賀 郡	301,543	41,190	100,902	28,537	472,445	75,727
和 賀 郡	368,442	56,042	259,511	41,224	627,953	97,266
和 賀 郡	829,360	169,884	524,591	115,363	1,350,951	285,247
和 賀 郡	3,337,032	525,599	1,213,864	192,480	4,550,905	718,099
氣 上 郡	1,831,484	298,301	561,758	71,404	2,393,242	369,705
氣 上 郡	920,516	123,320	466,956	60,836	1,387,472	184,156
氣 上 郡	241,040	259,178	304,800	54,133	2,345,840	349,311
氣 上 郡	410,680	56,274	300,311	38,176	710,991	94,450
氣 上 郡	1,146,672	137,951	202,960	28,633	1,349,638	166,584
計	12,054,797	1,824,973	5,319,346	807,077	17,374,113	2,632,050
昭 和 十 三 年	10,659,492	1,008,648	4,246,014	405,378	14,895,509	1,412,026
同 十 二 年	12,184,372	1,639,223	4,071,374	475,846	16,255,746	2,156,069
同 十 一 年	12,577,337	1,160,870	4,793,083	424,179	17,170,420	1,593,049
同 十 年	12,978,210	1,104,873	4,081,915	330,946	17,080,125	1,435,819
同 九 年	12,377,381	947,329	3,704,216	237,877	16,681,897	1,185,206

第二九表 桑

郡 市 名	根									
	本 根		其 他 根		其 他		計		計	
	春 蠶 專 用	夏 秋 蠶 專 用	春 專	夏 專	春 專	夏 專	春 蠶 專 用	夏 秋 蠶 專 用	計	計
盛 岡 市	3	1	—	—	—	—	3	1	4	4
盛 岡 市	12	9	—	—	2	—	14	9	23	23
盛 岡 市	37	175	3	9	—	—	40	184	224	224
盛 岡 市	50	50	7	9	2	7	59	66	125	125
盛 岡 市	67	411	12	86	3	4	82	501	583	583
盛 岡 市	190	411	12	38	—	11	202	460	662	662
和 賀 郡	412	238	145	21	19	9	576	268	844	844
和 賀 郡	277	345	12	38	2	7	291	390	681	681
和 賀 郡	1,035	1,173	72	144	7	5	1,164	1,322	2,486	2,486
和 賀 郡	2,668	1,651	190	29	26	11	2,834	1,691	4,525	4,525
和 賀 郡	902	511	54	36	27	8	983	555	1,538	1,538
氣 上 郡	138	272	30	33	40	3	208	308	516	516
氣 上 郡	256	363	70	31	2	5	358	389	747	747
氣 上 郡	21	387	18	35	4	4	43	426	469	469
氣 上 郡	85	412	7	4	8	4	100	430	530	530
計	6,233	6,399	932	513	142	78	7,007	9,990	13,997	13,997
昭 和 十 三 年	6,473	6,377	617	587	108	84	7,198	7,047	14,245	14,245
全 十 二 年	6,911	5,697	513	597	123	76	7,550	7,368	14,918	14,918

蠶 種 (續)

原 蠶 種	種							
	原 蠶 種		普 通 蠶 種		計			
	戶 數	數 量 價 額	戶 數	數 量 價 額	戶 數	數 量 價 額		
—	—	—	1	91,500	13,725	1	91,500	13,725
—	—	—	—	—	—	—	—	—
—	—	—	1	3,320	432	1	3,320	432
—	—	—	1	119,200	21,444	2	119,850	21,542
—	650	130	2	418,079	74,621	2	418,079	74,621
—	—	—	—	—	—	—	—	—
—	—	—	5	22,195	3,059	5	22,195	3,059
—	11,063	2,313	—	900	171	1	11,963	2,484
—	—	—	2	87,195	14,823	2	87,195	14,823
—	—	—	—	—	—	—	—	—
—	—	—	1	64,683	16,818	1	64,683	16,818
—	—	—	—	—	—	—	—	—
—	40	8	—	50	10	1	90	18
—	—	—	1	1,080	194	1	1,080	194
—	—	—	1	1,397	279	1	1,397	279
—	—	—	—	—	—	—	—	—
—	—	—	—	—	—	—	—	—
3	11,753	2,451	15	809,597	145,576	18	812,350	148,027
4	33,209	4,730	24	1,002,519	143,683	28	1,035,728	148,463
2	26,392	10,413	32	1,187,305	108,511	34	1,213,697	118,924
2	30,737	4,847	27	1,025,188	111,733	41	1,055,925	116,907
2	45,644	5,254	61	1,380,447	125,439	63	1,426,081	130,692
3	24,362	3,168	56	1,123,862	91,499	59	1,138,228	94,607

蠶 (都市別) 昭和十四年六月末日現在調

本 蠶 種	種									
	本 蠶 種		其 他 蠶 種		其 他		夏		計	
	春 專	夏 專	春 專	夏 專	春 專	夏 專	春 蠶 專 用	夏 秋 蠶 專 用	計	計
—	—	—	—	—	—	—	—	—	—	—
—	83	15	16	—	—	—	42	99	141	141
—	10	9	—	5	2	—	15	11	26	26
—	132	800	25	18	—	—	157	818	975	975
—	170	171	68	53	5	17	243	241	488	488
—	219	409	24	117	6	10	249	536	785	785
—	132	288	37	124	5	22	174	434	604	604
—	—	—	—	—	—	—	—	—	—	—
—	288	179	62	6	74	33	424	218	642	642
—	146	163	22	24	3	9	171	196	367	367
—	326	717	30	73	9	2	395	792	1,157	1,157
—	1,644	1,142	155	101	15	7	1,814	1,250	3,064	3,064
—	797	284	140	64	68	31	1,005	379	1,384	1,384
—	—	—	—	—	—	—	—	—	—	—
—	232	357	70	33	52	8	354	398	752	752
—	752	279	486	39	28	41	1,266	359	1,625	1,625
—	320	525	100	127	13	35	433	687	1,120	1,120
—	460	624	92	91	19	5	671	720	1,291	1,291
—	—	—	—	—	—	—	—	—	—	—
5,655	903.0	1,326	886	302	222	7,283	7,138	14,421	14,421	
6,379	5,924	1,294	927	282	220	7,956	7,071	15,026	15,026	
5,878	5,570	1,362	984	241	199	7,481	6,753	14,234	14,234	

第二九表 桑 畑

郡 市 名	高					
	本 畑		其 他 畑		其 他	
	春 蠶 專 用	夏 秋 蠶 專 用	春 專	夏 專	春 專	夏 專
盛岡市	92	77	144	42	-	-
釜石市	2	2	-	-	2	2
岩手郡	1,118	423	950	305	74	12
紫波郡	630	594	225	272	80	92
神宮郡	1,902	561	519	729	257	81
和賀郡	276	385	841	857	66	57
膽澤郡	516	50	306	39	100	51
江刺郡	107	80	752	225	43	24
西磐井郡	258	155	80	103	10	10
東磐井郡	961	268	415	39	49	27
氣仙郡	316	61	706	85	185	37
上閉伊郡	354	120	396	169	298	65
下閉伊郡	427	108	1,147	40	156	15
九戸郡	717	246	681	302	114	33
二戸郡	1,225	123	621	31	19	2
計	8,901	3,253	7,783	3,238	1,453	568
昭和十三年	9,898	3,336	8,441	3,458	1,325	570
昭和十二年	10,617	3,575	8,485	3,384	1,426	626

郡 市 名	高					
	計		本 畑		其 他	
	春 蠶 專 用	夏 秋 蠶 專 用	計	春 蠶 專 用	夏 秋 蠶 專 用	計
盛岡市	4	4	8	122	161	161
釜石市	39	14	53	40	28	28
岩手郡	307	305	612	1,377	1,610	1,610
紫波郡	87	95	182	880	826	826
神宮郡	223	171	394	2,317	1,457	1,457
和賀郡	541	213	754	818	1,136	1,136
膽澤郡	1,708	574	2,282	2,126	791	791
江刺郡	1,353	124	1,477	729	598	598
西磐井郡	3,985	429	4,412	4,379	2,241	2,241
東磐井郡	14,070	729	14,799	11,423	3,277	3,277
氣仙郡	7,215	296	7,511	2,003	887	887
上閉伊郡	3,705	734	4,439	1,838	929	929
下閉伊郡	6,118	589	6,705	2,223	781	781
九戸郡	1,652	406	2,059	1,548	1,247	1,247
二戸郡	4,978	160	5,138	2,920	1,284	1,284
計	45,982	4,843	50,825	35,743	17,352	17,352
昭和十三年	47,747	5,463	53,210	37,731	17,247	17,247
昭和十二年	49,390	5,746	55,136	39,937	17,735	17,735

(續)

郡 市 名	刈			立 通					
	計			本 畑		其 他 畑		其 他	
	春 蠶 專 用	夏 秋 蠶 專 用	計	春 專	夏 專	春 專	夏 專	春 專	夏 專
盛岡市	236	119	355	-	-	2	-	2	4
釜石市	4	4	8	16	8	10	3	13	3
岩手郡	2,142	740	2,882	90	212	208	75	9	18
紫波郡	925	958	1,893	30	10	22	51	35	34
神宮郡	2,978	1,371	4,049	129	76	77	48	17	47
和賀郡	1,183	1,299	2,482	220	52	267	133	54	28
膽澤郡	922	140	1,062	910	224	781	238	17	15
江刺郡	902	329	1,231	199	10	1,006	106	148	8
西磐井郡	349	268	616	2,710	196	1,221	222	52	11
東磐井郡	1,425	334	1,759	6,150	316	6,634	378	1,286	35
氣仙郡	1,207	183	1,390	988	31	3,124	97	3,103	168
上閉伊郡	1,048	354	1,402	1,114	180	1,907	487	684	67
下閉伊郡	1,730	163	1,893	758	41	4,885	462	473	86
九戸郡	1,512	641	2,153	490	89	836	164	327	153
二戸郡	1,865	159	2,012	1,150	125	3,276	30	552	5
計	18,137	7,059	25,196	14,954	1,670	24,256	2,494	6,772	679
昭和十三年	19,664	7,364	27,028	14,981	1,610	25,881	3,074	6,885	779
昭和十二年	20,598	7,586	28,184	16,531	1,895	26,184	3,029	6,675	822

郡 市 名	計					
	其 他 畑		其 他		計	
	春 專	夏 專	春 專	夏 專	春 蠶 專 用	夏 秋 蠶 專 用
盛岡市	161	58	2	4	285	223
釜石市	10	3	22	7	72	38
岩手郡	1,186	407	83	30	2,646	2,047
紫波郡	322	385	122	150	1,324	1,360
神宮郡	632	980	283	142	3,232	2,579
和賀郡	1,157	1,152	125	118	2,100	2,406
膽澤郡	1,294	304	210	105	3,630	1,200
江刺郡	1,792	393	196	48	2,717	1,039
西磐井郡	1,403	542	73	28	5,860	2,811
東磐井郡	7,394	547	1,376	80	20,193	4,004
氣仙郡	4,024	282	3,383	244	10,410	1,413
上閉伊郡	2,403	722	1,074	143	5,315	1,794
下閉伊郡	6,588	572	659	147	9,470	1,500
九戸郡	1,635	628	458	285	3,641	2,160
二戸郡	3,995	156	598	16	7,514	1,456
計	33,997	7,131	8,669	1,547	78,409	26,030
昭和十三年	36,233	8,046	8,600	1,653	82,564	26,948
昭和十二年	36,547	9,995	8,535	1,723	85,019	27,453

第三〇表 桑 畑

町 村 名	根									刈				中				
	本 畑		其 他 畑		其 他		計		計	本 畑		其 他 畑		其 他		計		
	春 専 用	夏 秋 専 用	春 専 用	夏 専 用	春 専 用	夏 専 用	春 専 用	夏 秋 専 用		計	春 専 用	夏 専 用	春 専 用	夏 専 用	春 専 用	夏 専 用	春 専 用	夏 秋 専 用
日 高 町	12	10	—	—	—	—	19	10	22	85	51	—	—	—	—	—	—	—
古 館 村	1	—	—	—	—	—	1	—	1	—	—	—	—	—	—	—	—	—
德 田 村	—	—	3	5	—	—	3	5	8	—	—	5	—	—	—	—	—	4
見 前 村	1	1	—	—	—	—	1	1	2	2	1	1	—	—	—	—	—	—
飯 岡 村	—	—	—	—	—	—	—	—	—	—	—	—	—	—	—	—	—	—
煙 山 村	—	—	—	—	—	—	—	—	—	—	—	—	—	—	—	—	—	—
不 動 村	—	—	—	—	—	—	—	—	—	—	4	24	—	—	—	—	—	7
水 分 村	3	4	—	—	—	—	3	4	7	—	—	18	—	—	—	—	—	17
志 和 村	16	8	2	2	2	2	20	12	32	27	69	1	—	—	—	—	—	1
赤 石 村	4	8	—	—	—	—	4	8	12	29	8	2	—	—	—	—	—	2
彦 部 村	7	5	2	2	—	5	9	12	21	7	6	3	—	—	—	—	—	2
佐 比 内 村	2	2	—	—	—	—	2	2	4	8	13	9	—	—	—	—	—	14
赤 澤 村	2	2	—	—	—	—	2	2	4	7	7	5	—	—	—	—	—	6
長 岡 村	2	—	—	—	—	—	2	—	2	14	6	—	—	—	—	—	—	—
乙 部 村	—	9	—	—	—	—	—	9	9	—	6	—	—	—	—	—	—	—
計	50	50	7	9	2	7	59	66	125	170	171	68	—	—	—	—	—	53

町 村 名	立 通								
	本 畑		其 他 畑		其 他		計		計
	春 専 用	夏 秋 専 用	春 専 用	夏 専 用	春 専 用	夏 専 用	春 秋 専 用	夏 秋 専 用	
日 高 町	—	—	—	—	—	—	—	—	—
古 館 村	—	—	—	—	—	15	—	15	15
德 田 村	—	—	—	—	—	—	—	—	—
見 前 村	2	—	—	3	—	—	—	5	5
飯 岡 村	—	—	—	—	1	—	—	—	1
煙 山 村	—	—	—	—	2	—	—	—	2
不 動 村	18	—	—	—	—	1	—	19	19
水 分 村	—	—	—	—	—	—	—	—	—
志 和 村	—	—	—	—	—	—	2	—	2
赤 石 村	5	—	—	—	—	2	3	5	8
彦 部 村	4	5	2	5	3	6	9	14	23
佐 比 内 村	1	2	14	35	—	3	15	40	53
赤 澤 村	2	3	3	5	10	18	15	26	41
長 岡 村	—	—	—	—	—	4	—	4	4
乙 部 村	—	—	—	—	—	5	—	—	5
計	30	10	22	51	35	34	87	95	182

二 (續)

町 村 名	刈					高					刈				
	其 他		計			本 畑		其 他 畑		其 他		計			
	春 専 用	夏 秋 専 用	春 秋 専 用	夏 秋 専 用	計	春 秋 専 用	夏 秋 専 用	春 専 用	夏 秋 専 用	春 専 用	夏 秋 専 用	春 秋 専 用	夏 秋 専 用	計	
日 高 町	—	—	85	51	136	38	21	2	2	—	—	40	23	63	
古 館 村	—	—	—	—	—	60	10	10	—	—	—	70	10	80	
德 田 村	—	—	5	4	9	33	30	7	4	—	14	37	48	85	
見 前 村	—	—	3	1	4	6	2	20	—	—	—	26	2	28	
飯 岡 村	—	—	—	—	—	—	—	—	2	—	—	—	2	2	
煙 山 村	—	—	—	—	—	—	2	—	3	—	4	—	10	10	
不 動 村	—	6	24	17	41	9	20	—	1	—	—	9	21	30	
水 分 村	—	—	18	17	35	—	—	38	83	—	—	38	83	121	
志 和 村	2	2	30	72	102	227	260	2	3	20	9	249	372	621	
赤 石 村	—	—	22	10	32	120	18	80	1	—	—	100	19	219	
彦 部 村	—	1	10	9	19	52	57	8	14	12	1	72	72	144	
佐 比 内 村	—	—	17	27	44	9	19	38	49	—	10	47	76	123	
赤 澤 村	3	6	15	19	34	18	17	20	30	77	54	75	101	176	
長 岡 村	—	—	14	6	20	33	27	—	—	—	—	33	27	60	
乙 部 村	—	2	—	8	8	28	10	—	80	11	—	39	90	129	
計	5	17	243	241	484	630	594	225	272	80	92	935	958	1,893	

町 村 名	計								
	本 畑		其 他 畑		其 他		計		
	春 秋 専 用	夏 秋 専 用	春 秋 専 用	夏 秋 専 用	春 秋 専 用	夏 秋 専 用	春 秋 専 用	夏 秋 専 用	計
日 高 町	135	82	2	2	—	—	147	84	231
古 館 村	61	10	10	—	15	—	86	10	96
德 田 村	30	30	15	13	—	14	45	57	102
見 前 村	11	4	24	2	—	—	35	6	41
飯 岡 村	—	—	—	3	—	—	—	3	3
煙 山 村	—	3	—	5	—	4	—	12	12
不 動 村	27	24	24	8	1	6	52	33	90
水 分 村	3	4	56	100	—	—	59	104	163
志 和 村	270	437	5	6	24	15	299	458	757
赤 石 村	147	34	82	3	2	3	231	40	271
彦 部 村	70	73	15	21	15	13	100	107	207
佐 比 内 村	20	37	61	98	—	13	81	148	229
赤 澤 村	29	29	28	41	50	78	107	148	255
長 岡 村	49	33	—	—	4	—	53	23	86
乙 部 村	28	25	—	83	11	4	39	112	151
計	880	825	322	358	122	150	1,324	1,360	2,684

第三〇表 桑 畑

町 村 名	根								刈				中			
	本 畑		其 他 畑		其 他		計		本 畑		其 他 畑		計			
	春 蠶 専用	夏 秋 蠶 専用	春 専	夏 専	春 専	夏 専	春 蠶 専用	夏 秋 蠶 専用	計	春 専	夏 専	春 専	夏 専	計		
花巻町	20	—	10	—	1	—	—	31	31	5	110	8	15			
大迫町	—	54	—	—	—	—	—	54	54	104	57	—	—			
石鳥谷町	12	16	1	2	1	1	14	19	33	7	17	3	20			
内川目村	—	30	—	—	—	—	—	30	30	—	11	—	—			
外川目村	—	20	—	—	—	—	—	20	20	—	15	—	—			
龜ヶ森村	—	—	—	—	—	—	—	—	—	—	—	—	—			
新堀村	41	108	8	65	—	—	49	173	222	38	44	—	10			
八重畑村	6	58	—	—	—	—	6	58	64	29	10	1	21			
矢澤村	2	67	—	9	—	—	2	76	78	—	84	—	25			
八幡村	—	3	—	—	—	—	—	3	3	—	5	—	—			
湯本村	—	—	—	—	—	—	—	—	—	—	5	—	6			
宮野目村	—	16	—	—	—	—	—	16	16	—	10	—	—			
湯口村	4	13	—	—	—	—	4	13	17	31	26	10	7			
太田村	2	6	3	—	2	2	7	8	15	5	17	2	5			
計	67	411	12	86	3	4	82	501	583	219	409	24	117			

町 村 名	立								通					
	本 畑		其 他 畑		其 他		計		本 畑		其 他 畑		計	
	春 専	夏 専	春 専	夏 専	春 専	夏 専	春 専	夏 専	春 蠶 専用	夏 秋 蠶 専用	計	春 専	夏 専	計
花巻町	—	—	—	—	—	—	—	—	—	—	—	—	—	—
大迫町	2	—	2	—	—	—	—	—	—	—	4	—	—	4
石鳥谷町	3	5	16	35	1	1	20	41	61	—	—	—	—	61
内川目村	—	—	—	—	—	—	—	—	—	—	—	—	—	—
外川目村	—	—	—	—	—	—	—	—	—	—	—	—	—	—
龜ヶ森村	—	—	—	—	—	—	—	—	—	—	—	—	—	—
新堀村	—	—	—	—	—	—	—	—	—	—	—	—	—	—
八重畑村	95	42	—	—	—	—	12	34	107	76	183	—	—	183
矢澤村	—	—	50	—	—	—	—	—	50	—	50	—	—	50
八幡村	4	3	2	8	1	1	7	12	19	—	—	—	—	19
湯本村	1	8	—	—	2	1	5	2	10	12	—	—	—	12
宮野目村	—	—	—	—	—	—	—	—	—	—	—	—	—	—
湯口村	—	1	—	—	1	—	4	—	6	6	—	—	—	6
太田村	24	22	7	2	2	2	33	26	59	—	—	—	—	59
計	129	76	77	48	17	47	223	171	394	—	—	—	—	394

(續)

町 村 名	刈				高										
	其 他		計		本 畑		其 他 畑		其 他		計				
	春 専	夏 専	春 蠶 専用	夏 秋 蠶 専用	計	春 専	夏 専	春 蠶 専用	夏 秋 蠶 専用	計	春 専	夏 専	計		
花巻町	7	—	16	132	148	180	209	120	170	7	60	307	430	737	
大迫町	—	—	104	57	161	210	126	14	—	—	—	224	126	350	
石鳥谷町	1	1	11	46	57	10	13	64	120	1	2	75	135	210	
内川目村	—	—	—	11	11	213	—	—	—	—	96	—	309	—	309
外川目村	—	—	—	15	15	150	—	—	—	38	—	188	—	188	
龜ヶ森村	—	—	—	—	—	—	—	—	—	—	—	—	—	—	
新堀村	—	—	38	54	92	83	95	153	59	—	—	236	154	390	
八重畑村	—	—	30	31	61	81	4	12	74	105	—	198	78	276	
矢澤村	—	—	—	109	109	902	6	40	—	—	—	915	6	957	
八幡村	—	—	—	5	5	5	12	9	30	3	5	17	47	64	
湯本村	—	2	—	11	11	3	32	2	53	1	8	6	95	99	
宮野目村	—	—	—	10	10	16	—	26	44	—	—	42	44	86	
湯口村	2	—	43	33	76	16	19	32	106	3	5	51	130	181	
太田村	—	—	7	22	29	33	54	28	75	3	1	74	128	202	
計	6	10	249	536	785	1,902	561	519	729	257	81	2,678	1,371	4,049	

町 村 名	計								
	本 畑		其 他 畑		其 他		計		
	春 専	夏 専	春 蠶 専用	夏 秋 蠶 専用	計	春 専	夏 専	計	
花巻町	185	330	128	195	10	68	323	593	916
大迫町	316	237	16	—	—	—	332	237	569
石鳥谷町	32	51	84	185	4	5	120	241	361
内川目村	213	41	—	—	—	96	309	41	350
外川目村	150	35	—	—	—	38	188	55	233
龜ヶ森村	—	—	—	—	—	—	—	—	—
新堀村	162	247	161	134	—	—	323	381	704
八重畑村	211	114	13	95	117	34	341	243	584
矢澤村	904	157	99	34	—	—	1,003	191	1,194
八幡村	9	23	11	38	4	6	24	67	91
湯本村	4	38	2	61	2	15	8	114	122
宮野目村	16	26	26	44	—	—	42	70	112
湯口村	51	59	42	114	5	9	98	182	280
太田村	64	99	50	89	7	5	121	184	305
計	2,317	1,457	632	980	283	143	3,232	2,579	5,811

第三〇表 桑 畑

町 村 名	根 刈								中				
	本 畑		其 他 畑		其 他		計		本 畑		其 他 畑		
	春 蠶 專 用	夏 秋 蠶 專 用	春 專	夏 專	春 專	夏 專	春 蠶 專 用	夏 秋 蠶 專 用	計	春 專	夏 專	春 專	夏 專
黒澤尻町	4	19	—	2	—	—	4	21	25	9	27	2	4
鬼 崎 村	38	8	—	—	—	—	33	8	41	—	—	9	4
岩 崎 村	18	34	1	2	—	—	19	36	55	25	28	10	15
横 川 日 村	15	27	4	8	—	—	19	35	54	12	28	3	3
藤 根 村	—	3	—	2	—	1	—	6	6	—	7	—	4
江 釣 子 村	—	19	—	6	—	—	—	25	25	2	23	—	2
笹 間 村	2	7	3	4	—	1	5	12	17	4	6	4	24
飯 登 村	10	18	—	2	—	3	10	23	33	—	2	3	3
二 子 村	—	5	—	3	—	—	—	8	8	3	16	—	5
更 木 村	3	35	—	—	—	—	3	35	38	1	7	—	5
和 賀 郡													
谷 内 村	29	47	—	5	—	4	29	56	85	30	72	3	7
中 内 村	15	24	—	—	—	—	15	24	39	6	9	—	24
立 花 村	1	28	—	—	—	—	1	28	29	10	38	3	7
十 二 鐘 村	40	43	4	—	—	2	44	45	89	22	12	1	17
小 山 田 村	20	90	—	—	—	—	20	90	110	10	15	—	—
湯 田 村	—	1	—	—	—	—	—	1	1	—	—	—	—
澤 内 村	—	3	—	4	—	—	—	7	7	—	—	—	—
計	190	411	12	38	—	11	202	460	652	132	288	37	124

町 村 名	立 通									
	本 畑		其 他 畑		其 他		計			
	春 蠶 專 用	夏 秋 蠶 專 用	春 專	夏 專	春 專	夏 專	春 蠶 專 用	夏 秋 蠶 專 用		
黒澤尻町	8	43	7	60	10	8	3	111	20	131
鬼 崎 村	—	20	—	15	—	—	—	35	—	35
岩 崎 村	—	—	—	—	—	1	1	1	1	2
横 川 日 村	11	—	12	—	—	—	—	11	21	32
藤 根 村	—	—	—	—	7	—	—	—	9	9
江 釣 子 村	1	—	1	—	—	—	—	1	3	4
笹 間 村	—	—	—	—	3	—	—	—	4	4
飯 登 村	—	—	—	4	—	—	—	—	4	4
二 子 村	—	—	—	—	—	3	4	3	4	7
更 木 村	9	—	8	8	—	—	12	29	10	39
和 賀 郡										
谷 内 村	—	—	—	—	1	—	—	—	—	—
中 内 村	1	—	5	—	26	—	—	1	31	32
立 花 村	—	—	5	—	—	—	—	—	5	5
十 二 鐘 村	75	—	14	29	50	—	—	104	7	111
小 山 田 村	—	—	—	—	25	—	—	—	25	25
湯 田 村	18	—	—	4	—	—	—	23	2	25
澤 内 村	42	—	—	141	—	—	—	183	5	188
計	220	52	267	133	54	28	—	541	213	754

二 (續)

其 他	刈				高				刈				
	計		其 他 畑		計		其 他 畑		計		其 他 畑		
	春 蠶 專 用	夏 秋 蠶 專 用	春 專	夏 專	春 蠶 專 用	夏 秋 蠶 專 用	春 專	夏 專	春 蠶 專 用	夏 秋 蠶 專 用	春 專	夏 專	
3	—	14	34	48	59	8	24	3	11	3	91	14	105
—	—	19	4	13	—	—	198	—	15	—	213	—	213
—	—	33	43	76	7	7	78	77	7	8	92	92	184
—	—	15	31	46	8	67	4	4	—	7	12	78	90
—	2	—	13	13	1	8	—	9	—	4	1	21	22
—	—	2	25	27	18	54	5	72	2	4	25	130	155
1	8	9	38	47	—	10	12	26	1	7	13	45	58
—	1	3	6	9	13	15	30	68	2	—	45	83	128
—	—	3	21	24	5	10	59	115	2	5	66	128	194
—	—	1	12	13	4	16	10	—	13	9	27	25	52
—	2	33	81	114	59	40	215	209	13	6	287	256	543
—	—	6	33	39	15	30	51	99	—	—	66	127	193
—	6	12	49	61	2	23	7	91	—	4	9	118	127
1	—	24	29	53	32	14	83	38	—	—	120	52	172
—	—	10	15	25	9	83	—	50	—	—	9	133	142
—	—	—	—	—	25	—	19	—	—	—	44	—	44
—	—	—	—	—	22	—	41	—	—	—	63	—	63
5	22	174	434	608	276	385	841	857	66	57	1,183	1,452	2,482

本 畑	計				其 他 畑				計			
	計		其 他 畑		計		其 他 畑		計		其 他 畑	
	春 蠶 專 用	夏 秋 蠶 專 用	春 專	夏 專	春 蠶 專 用	夏 秋 蠶 專 用	春 專	夏 專	春 蠶 專 用	夏 秋 蠶 專 用	春 專	夏 專
112	61	86	19	22	9	220	89	309	—	—	—	—
51	8	222	4	15	—	290	12	302	—	—	—	—
48	69	89	94	8	9	145	172	317	—	—	—	—
46	34	11	24	—	7	67	165	232	—	—	—	—
1	18	—	22	—	9	1	49	50	—	—	—	—
21	97	5	52	3	5	39	184	214	—	—	—	—
6	23	19	57	2	20	27	100	127	—	—	—	—
23	35	37	73	2	4	62	112	174	—	—	—	—
8	31	59	121	5	9	72	161	233	—	—	—	—
17	66	18	5	25	11	69	82	142	—	—	—	—
118	159	218	322	13	13	349	394	743	—	—	—	—
37	68	51	147	—	—	88	215	303	—	—	—	—
13	32	9	98	1	10	23	200	223	—	—	—	—
163	83	122	165	1	5	292	193	485	—	—	—	—
39	188	73	75	—	—	44	262	307	—	—	—	—
43	1	23	—	23	2	89	3	92	—	—	—	—
64	3	132	4	5	5	251	12	263	—	—	—	—
818	1,136	1,157	1,167	125	118	2,100	2,406	4,506	—	—	—	—

第三〇表 桑 畑

町 村 名	根 刈								中				
	本 畑		其 他 畑		其 他		計		本 畑		其 他 畑		
	春 蠶 専用	夏 秋 蠶 専用	春 専	夏 専	春 専	夏 専	春 蠶 専用	夏 秋 蠶 専用	計	春 専	夏 専	春 専	夏 専
水澤町	6	—	—	—	—	—	6	—	6	2	—	—	—
前澤町	22	21	6	—	—	—	28	21	49	13	9	—	—
金ヶ崎町	20	26	1	1	—	—	21	27	48	25	10	2	1
佐倉河村	148	57	62	—	12	3	222	60	282	39	40	28	—
眞城村	45	8	21	—	—	—	66	8	74	40	4	17	—
姉体村	25	—	1	—	—	—	26	—	26	36	—	—	—
白山村	76	39	12	3	6	4	94	46	140	80	37	7	—
古城村	4	1	—	—	—	—	4	1	5	7	—	1	—
衣川村	43	50	7	8	—	—	50	58	108	22	40	5	4
小山村	11	21	25	1	1	2	37	24	61	11	22	—	—
南都田村	—	2	1	—	—	—	1	2	3	2	—	2	1
若柳村	1	3	1	—	—	—	3	2	5	2	—	—	—
永岡村	—	1	—	—	—	—	—	1	1	6	16	—	—
相去村	11	9	8	8	—	—	19	17	36	3	1	—	—
計	412	238	145	21	13	9	576	268	844	288	179	62	6

町 村 名	立 通								計			
	本 畑		其 他 畑		其 他		計		本 畑		其 他 畑	
	春 専	夏 専	春 専	夏 専	春 専	夏 専	春 専	夏 専	春 蠶 専用	夏 秋 蠶 専用	計	計
水澤町	4	—	3	—	1	1	8	1	9	—	—	—
前澤町	26	3	180	2	—	—	206	5	211	—	—	—
金ヶ崎町	20	8	50	17	1	—	71	2	96	—	—	—
佐倉河村	—	—	—	—	—	—	—	—	—	—	—	—
眞城村	—	—	2	—	—	—	2	—	2	—	—	—
姉体村	108	—	78	—	1	—	187	—	187	—	—	—
白山村	181	24	22	20	5	1	208	45	253	—	—	—
古城村	49	—	3	4	—	—	52	4	56	—	—	—
衣川村	283	50	252	41	—	—	535	91	626	—	—	—
小山村	29	62	19	18	7	6	55	86	141	—	—	—
南都田村	5	6	12	9	2	4	19	19	38	—	—	—
若柳村	29	2	4	2	—	—	24	4	28	—	—	—
永岡村	7	5	30	—	—	—	37	5	42	—	—	—
相去村	178	164	126	125	—	—	304	289	593	—	—	—
計	910	324	781	238	17	12	1,708	574	2,282	—	—	—

二 (續)

其 他	計				高				計				
	本 畑		其 他 畑		本 畑		其 他 畑		本 畑		其 他 畑		
	春 専	夏 専	春 専	夏 専	春 蠶 専用	夏 秋 蠶 専用	春 専	夏 専	春 蠶 専用	夏 秋 蠶 専用	計		
—	2	—	2	7	4	2	—	1	1	10	5	15	
—	12	9	22	—	—	—	—	—	—	—	—	—	
—	27	11	38	18	3	17	15	—	—	35	18	53	
29	26	106	70	206	75	—	—	94	17	166	47	213	
—	57	4	61	226	—	106	—	—	—	342	—	342	
—	36	—	36	4	—	117	—	5	—	126	—	126	
2	2	89	39	128	112	10	7	—	1	120	10	130	
—	8	—	8	—	—	—	—	1	—	1	—	1	
—	27	44	71	12	10	—	3	—	—	12	13	25	
—	1	11	12	34	5	—	—	—	—	5	—	5	
5	—	7	1	8	7	17	15	17	1	3	23	24	
—	2	—	2	4	1	—	4	—	—	9	5	14	
—	6	16	22	—	5	12	—	—	—	42	4	46	
—	3	1	4	—	—	—	—	—	—	—	—	—	
74	33	424	216	642	516	50	366	39	100	51	922	140	1,062

本 畑	計				計			
	本 畑		其 他 畑		本 畑		其 他 畑	
	春 蠶 専用	夏 秋 蠶 専用	春 専	夏 専	春 専	夏 専	春 蠶 専用	夏 秋 蠶 専用
19	4	5	—	2	2	26	6	32
61	33	186	2	—	—	247	35	282
83	47	70	34	1	—	154	81	235
262	97	99	—	172	80	524	177	701
321	12	146	—	—	—	467	12	479
173	—	196	—	6	—	375	—	375
449	110	48	23	14	7	511	140	651
60	1	4	4	1	—	65	5	70
360	150	264	56	—	—	624	208	832
56	105	44	19	8	9	108	123	231
14	25	30	27	6	7	50	59	109
63	6	5	6	—	—	65	12	77
13	27	72	—	—	—	85	27	112
192	174	134	133	—	—	326	307	633
2,126	791	1,294	304	210	105	3,630	1,200	4,830

第三〇表 桑 畑

町 村 名	根									中			
	本 畑		其 他 畑		其 他		計			本 畑		其 他 畑	
	春 蠶 専用	夏 秋 蠶 専用	春 専	夏 専	春 専	夏 専	春 蠶 専用	夏 秋 蠶 専用	計	春 専	夏 専	春 専	夏 専
岩谷堂町	4	5	1	2	2	2	7	9	16	5	4	1	
愛宕村	49	61				1	49	62	102	25	20		
羽田村	36	41		3			36	47	83	25	8	3	
黒石村	129	57		7			129	57	186	12	7		
田原村	20	21	9				29	28	57	10	11	2	
藤里村	4	12					4	12	16	2	6	2	9
伊手村	3	29	1	26		2	4	67	71	6	28		
米里村	14	14					14	14	28	26	31	6	
玉里村	10	28					10	28	38	4	8	5	
梁川村	10	14					10	14	24	12	15		
福岡村		10	1			2	1	12	13	5	3	3	1
廣瀬村	5	16					5	16	21	3	2		
稻瀬村	2	24					2	24	26	10	20		
計	277	345	12	38	2	7	291	390	681	146	163	22	24

町 村 名	立 通									
	本 畑		其 他 畑		其 他		計			
	春 専	夏 専	春 専	夏 専	春 専	夏 専	春 蠶 専用	夏 秋 蠶 専用	計	
岩谷堂町			12	6	13	3	25	9	35	
愛宕村	112		108		8		228		328	
羽田村	2	3	20	16	69		91	19	110	
黒石村			20				20		20	
田原村	21		46	8	44	3	111	11	122	
藤里村										
伊手村		2	263	13	3		366	15	381	
米里村	35		126	34			161	34	195	
玉里村	29		1	3	1		31	3	34	
梁川村					3		5		5	
福岡村			38		2	2	2	2	4	
廣瀬村		5	270	26			38	26	64	
稻瀬村					5		275	5	280	
計	199	10	1,006	106	148	8	1,353	124	1,477	

二 (續)

其 他	中					高					其 他			
	計		本 畑		其 他 畑			計		本 畑		其 他 畑		
	春 専	夏 専	春 蠶 専用	夏 秋 蠶 専用	春 蠶 専用	夏 秋 蠶 専用	春 専	夏 専	春 専	夏 専	春 蠶 専用	夏 秋 蠶 専用	計	
	2	8	8	16	3	1	8	2	8	6	19	9	28	
	5	25	25	50	8		50	2			58	2	60	
		28	12	40	27	15	69	20			108	35	143	
		12	7	19			290				200		200	
		12	15	27		9	6	4			6	13	19	
		4	15	19	13	20	22	51	3	6	38	77	115	
		6	32	38	8		3	2			11	2	13	
		32	21	63	8	2	34	9			42	11	53	
		9	8	17	7	8	69	45	6		73	53	126	
		13	15	28	5	2	186	10	7	6	198	18	216	
1	2	9	6	15	5	15	19	60	4	6	25	81	109	
		2	2	5	17	2	25	20	3		53	27	76	
		10	10	20	8	5	6				68	6	74	
5	9	171	195	367	107	80	752	225	43	24	902	329	1,231	

本 畑	其 他 畑					其 他			計					
	計		本 畑		其 他 畑			計		本 畑		其 他 畑		
	春 蠶 専用	夏 秋 蠶 専用	春 専	夏 専	春 専	夏 専	春 専	夏 専	春 蠶 専用	夏 秋 蠶 専用	計			
12	10	22	12	25	13	59	35	94						
185	81	158	2	2	6	251	89	340						
96	70	92	43	81		266	113	379						
141	64	220				361	64	425						
51	41	83	23	14	3	158	67	225						
19	38	24	60	3	6	46	104	150						
17	69	367	45	3	2	387	116	503						
83	47	166	43			249	90	339						
50	44	66	48	7		123	92	215						
24	31	188	10	10	6	226	47	273						
10	28	23	61	7	12	40	101	141						
23	21	73	46	2		99	67	166						
29	54	330		5		355	54	409						
729	598	1,792	393	196	48	2,717	1,039	3,756						

第三〇表 桑 畑

町 村 名	根									中			
	本 畑		其 他 畑		其 他		計			本 畑		其 他 畑	
	春 露 専用	夏 秋 露 専用	春 専	夏 専	春 専	夏 専	春 露 専用	夏 秋 露 専用	計	春 専	夏 専	春 専	夏 専
一 關 町	44	8	1	1	—	—	47	9	54	7	5	1	1
永 井 村	83	155	—	—	—	—	83	155	238	12	—	—	—
涌 津 村	127	120	—	—	1	—	128	120	248	23	5	—	—
油 島 村	98	86	—	—	—	—	98	86	184	14	13	2	3
花 泉 村	42	73	2	13	—	—	44	74	118	7	22	—	—
金 澤 村	126	46	—	8	5	5	131	59	190	57	58	—	5
老 松 村	50	93	—	7	—	—	50	97	147	12	12	—	3
日 形 村	25	98	—	—	—	—	25	98	123	16	42	—	—
彌 榮 村	35	103	3	3	—	—	38	106	144	34	50	2	—
眞 流 村	55	75	—	20	—	—	55	95	150	32	263	—	24
萩 莊 村	35	43	2	—	1	—	38	43	81	51	115	3	2
殿 美 村	23	22	3	13	—	—	26	35	61	11	15	12	11
山 日 村	183	52	8	17	—	—	194	69	263	21	50	5	5
中 里 村	79	169	15	40	—	—	94	200	294	15	42	5	15
平 泉 村	77	42	38	34	—	—	115	76	191	14	25	—	4
計	1085	1173	72	144	7	5	1164	1322	2486	326	717	30	73

町 村 名	立 通									
	本 畑		其 他 畑		其 他		計			
	春 専	夏 専	春 専	夏 専	春 専	夏 専	春 露 専用	夏 秋 露 専用	計	
一 關 町	73	42	—	—	2	2	75	44	119	
永 井 村	345	—	—	—	—	—	345	—	345	
涌 津 村	—	—	217	40	2	—	219	40	259	
油 島 村	168	—	109	6	4	—	281	6	287	
花 泉 村	95	3	49	7	1	—	145	10	155	
金 澤 村	—	—	168	—	—	—	168	—	168	
老 松 村	136	—	150	—	—	—	286	—	286	
日 形 村	436	15	57	5	18	48	511	24	535	
彌 榮 村	268	1	50	—	—	—	316	1	317	
眞 流 村	9	84	155	22	10	1	174	107	281	
萩 莊 村	151	10	21	24	1	—	173	30	203	
殿 美 村	—	5	10	6	10	—	25	11	36	
山 日 村	1	1	35	—	4	4	40	5	45	
中 里 村	600	35	70	14	—	—	670	49	719	
平 泉 村	430	—	150	102	—	—	580	102	682	
計	2710	196	1221	222	52	11	3983	429	4412	

二 (續)

其 他	高												
	其 他		計		本 畑		其 他 畑		其 他				
	春 専	夏 専	春 露 専用	夏 秋 露 専用	計	春 露 専用	夏 秋 露 専用	春 専	夏 専	春 専	夏 専	春 露 専用	夏 秋 露 専用
—	—	8	6	14	3	2	—	—	1	1	4	3	7
—	—	12	—	12	15	—	—	—	1	—	15	—	16
1	—	24	5	29	7	8	—	14	—	—	8	22	30
2	—	18	16	34	4	3	2	4	—	—	6	7	13
—	—	7	22	29	6	15	—	2	—	—	6	17	23
2	2	59	65	124	—	—	—	—	—	—	—	—	—
—	—	12	15	27	5	2	—	—	—	—	5	2	7
—	—	16	42	58	53	13	—	—	—	—	53	13	66
—	—	26	50	76	5	50	—	—	—	—	5	50	55
—	—	32	287	319	10	5	—	39	3	4	13	48	61
1	—	55	117	172	30	21	45	31	—	—	75	52	127
3	—	28	26	52	15	8	14	5	2	4	31	17	48
—	—	26	55	81	4	2	2	3	1	—	9	3	12
—	—	20	57	77	100	21	15	7	—	—	115	28	143
—	—	14	29	43	1	5	2	1	—	—	3	6	9
9	2	365	792	1157	258	155	80	103	10	10	348	268	616

本 畑	計									
	本 畑		其 他 畑		其 他		計			
	春 露 専用	夏 秋 露 専用	春 専	夏 専	春 専	夏 専	春 露 専用	夏 秋 露 専用	計	
127	57	2	2	3	3	132	62	194		
455	155	—	—	—	—	455	155	610		
157	153	217	54	5	—	379	187	566		
284	102	113	13	6	—	403	115	518		
150	113	51	10	1	—	202	123	325		
183	104	168	13	7	7	358	124	482		
208	104	150	10	—	—	353	114	467		
530	168	57	5	18	4	605	177	782		
540	204	55	3	—	—	395	207	602		
106	427	155	105	13	5	274	537	811		
267	189	71	53	3	—	341	242	583		
49	50	39	35	15	4	102	89	191		
212	105	50	22	7	5	269	132	401		
794	258	105	76	—	—	899	334	1233		
522	72	170	141	—	—	692	213	905		
4379	2241	1403	542	78	28	5860	2811	8671		

第三〇表 桑 畑

町 村 名	根									畑				中				
	本 畑		其 他 畑		其 他		計			本 畑		其 他 畑		其 他		計		
	春 蠶 専用	夏 秋 蠶 専用	春 専	夏 専	春 専	夏 専	春 専	夏 専	計	春 専	夏 専	春 専	夏 専	春 専	夏 専	春 専	夏 専	計
千 原 町	150	46	-	-	-	-	150	46	196	40	20	-	-	-	-	-	-	-
大 原 町	123	185	-	-	-	-	123	185	308	96	138	-	-	-	-	-	-	-
大 津 町	261	84	81	3	-	-	345	87	432	41	41	15	-	-	-	-	-	1
折 矢 村	121	91	-	-	-	-	121	91	212	72	58	-	-	-	-	-	-	-
矢 越 村	25	10	-	-	-	-	25	10	35	80	62	-	-	-	-	-	-	-
小 梨 村	180	70	-	-	-	-	180	70	250	80	30	-	-	-	-	-	-	-
大 津 保 村	280	100	-	-	-	-	280	100	380	40	25	-	-	-	-	-	-	-
大 津 保 村	200	75	-	-	-	-	200	75	275	80	-	-	-	-	-	-	-	-
黄 海 村	233	116	-	-	-	-	233	116	349	73	62	-	-	-	-	-	-	-
薄 衣 村	187	52	-	-	-	-	137	52	189	79	37	-	-	-	-	-	-	1
奥 玉 村	30	76	12	2	-	-	111	78	189	94	98	42	-	-	-	-	-	2
勢 水 村	73	96	-	-	-	-	73	96	169	108	18	-	-	-	-	-	-	-
勢 水 村	147	124	-	-	12	8	159	132	291	37	29	-	-	-	-	-	-	-
松 川 村	81	11	-	-	-	-	81	11	92	23	21	-	-	-	-	-	-	1
新 川 村	132	52	5	-	-	-	137	52	189	35	30	-	-	-	-	-	-	-
生 母 村	145	32	25	8	3	3	183	43	226	60	9	4	-	-	-	-	-	3
長 島 村	103	45	37	-	-	-	140	45	191	89	6	24	-	-	-	-	-	-
山 河 津 村	67	1	-	4	-	-	67	5	72	7	3	-	-	-	-	-	-	-
長 坂 村	52	20	-	-	9	-	61	20	87	75	7	-	-	-	-	-	-	-
集 津 村	50	138	-	12	-	-	50	150	200	91	105	8	-	-	-	-	-	37
摺 津 村	41	44	10	-	-	-	51	44	95	48	39	20	-	-	-	-	-	31
摺 津 村	3	65	-	-	-	-	3	65	68	92	51	-	-	-	-	-	-	8
興 田 村	66	112	10	-	2	-	78	112	190	194	38	-	-	-	-	-	-	17
計	2668	1651	190	29	26	11	2804	1691	4575	1644	1142	155	-	-	-	-	-	101

町 村 名	立									通								
	本 畑		其 他 畑		其 他		計			本 畑		其 他 畑		其 他		計		
	春 専	夏 専	春 専	夏 専	春 専	夏 専	春 専	夏 専	計	春 専	夏 専	春 専	夏 専	春 専	夏 専	春 専	夏 専	計
千 原 町	190	50	-	-	270	30	-	12	10	422	90	-	-	-	-	-	-	512
大 原 町	190	52	-	-	952	-	-	182	-	1,374	52	-	-	-	-	-	-	1,376
大 津 町	257	-	-	-	543	-	-	108	-	968	-	-	-	-	-	-	-	968
折 矢 村	-	-	-	-	864	-	-	-	-	864	-	-	-	-	-	-	-	864
矢 越 村	407	3	-	-	14	-	-	3	-	424	2	-	-	-	-	-	-	427
小 梨 村	650	-	-	-	-	-	-	10	-	660	-	-	-	-	-	-	-	660
大 津 保 村	745	8	-	-	50	-	-	4	-	799	8	-	-	-	-	-	-	807
大 津 保 村	80	-	-	-	-	230	-	425	-	505	230	-	-	-	-	-	-	735
黄 海 村	33	6	1110	-	6	-	-	253	-	1,396	12	-	-	-	-	-	-	1,408
薄 衣 村	284	50	154	-	2	-	-	24	2	762	57	-	-	-	-	-	-	817
奥 玉 村	91	-	-	-	973	-	-	14	-	378	-	-	-	-	-	-	-	378
勢 水 村	-	-	-	-	539	-	-	5	-	542	5	-	-	-	-	-	-	547
勢 水 村	145	41	257	-	74	-	-	31	-	493	115	-	-	-	-	-	-	548
松 川 村	308	-	118	-	9	-	-	26	10	459	19	-	-	-	-	-	-	469
新 川 村	229	12	98	-	-	-	-	-	-	320	12	-	-	-	-	-	-	332
生 母 村	630	50	-	-	11	-	-	13	3	642	66	-	-	-	-	-	-	708
長 島 村	108	-	-	-	343	-	-	34	-	455	-	-	-	-	-	-	-	455
山 河 津 村	88	-	-	-	108	-	-	10	-	206	-	-	-	-	-	-	-	206
長 坂 村	290	6	76	-	3	-	-	9	-	375	9	-	-	-	-	-	-	384
集 津 村	8	-	387	-	-	-	-	20	-	415	-	-	-	-	-	-	-	415
摺 津 村	325	-	64	-	-	-	-	-	-	389	-	-	-	-	-	-	-	389
摺 津 村	101	-	182	-	-	-	-	15	-	298	-	-	-	-	-	-	-	298
興 田 村	750	38	221	-	6	-	-	102	10	1,073	53	-	-	-	-	-	-	1,126
計	6150	316	6634	378	1286	35	-	14070	729	14799	-	-	-	-	-	-	-	-

(續)

其 他	計				高				畑							
	本 畑		其 他 畑		其 他		計		本 畑		其 他 畑		其 他		計	
	春 専	夏 専	春 専	夏 専	春 専	夏 専	計	春 専	夏 専	春 専	夏 専	春 専	夏 専	春 専	夏 専	計
計	40	20	60	-	-	-	-	-	-	-	-	-	-	-	-	-
計	96	138	234	200	-	-	-	-	-	-	-	-	-	-	-	200
計	56	42	98	20	1	-	-	-	-	-	-	-	-	-	-	21
計	72	58	130	54	-	-	-	-	-	-	-	-	-	-	-	54
計	80	62	142	37	20	7	-	-	-	-	-	-	-	-	-	64
計	89	30	119	30	-	-	-	-	-	-	-	-	-	-	-	30
計	40	25	65	40	15	-	-	-	-	-	-	-	-	-	-	55
計	80	-	80	4	-	-	-	-	-	-	-	-	-	-	-	8
計	73	62	135	15	18	-	-	-	-	-	-	-	-	-	-	33
計	81	38	119	11	-	4	-	-	-	-	-	-	-	-	-	17
計	130	104	234	77	44	74	6	6	3	157	53	-	-	-	-	210
計	108	18	126	19	-	-	-	-	-	-	-	-	-	-	-	19
計	57	29	86	38	13	-	-	-	-	-	-	-	-	-	-	51
計	24	22	46	25	-	61	-	-	-	14	24	100	24	100	24	124
計	29	30	59	121	100	40	-	-	-	16	-	177	100	177	100	277
計	66	15	81	100	10	3	9	-	-	103	19	-	-	-	-	122
計	113	8	121	6	-	-	-	-	-	6	-	-	-	-	-	6
計	8	3	11	10	3	-	-	-	-	10	3	-	-	-	-	13
計	78	7	85	8	11	11	13	-	-	19	24	-	-	-	-	43
計	99	142	241	-	-	-	-	-	-	-	-	-	-	-	-	-
計	68	70	138	27	25	-	-	-	-	27	25	-	-	-	-	52
計	95	59	154	81	-	191	5	4	-	276	5	-	-	-	-	281
計	232	268	500	38	8	24	2	5	-	67	10	-	-	-	-	77
計	15	7	1314	1250	3064	961	768	415	39	49	27	1425	334	1759	-	-

本 畑	其 他 畑				其 他				計					
	春 専		夏 専		春 専		夏 専		春 専		夏 専		計	
	春 専	夏 専	春 専	夏 専	春 専	夏 専	春 専	夏 専	春 専	夏 専	春 専	夏 専	春 専	夏 専
計	350	116	270	30	12	10	612	156	-	-	-	-	-	768
計	609	375	952	-	182	-	1,742	375	-	-	-	-	-	2,118
計	582	126	639	4	110	-	1,331	130	-	-	-	-	-	1,461
計	247	149	864	-	-	-	1,111	149	-	-	-	-	-	1,260
計	549	95	21	-	3	-	573	95	-	-	-	-	-	668
計	940	105	-	-	10	-	950	105	-	-	-	-	-	1,055
計	1,105	148	50	-	4	-	1,159	148	-	-	-	-	-	1,307
計	254	70	-	-	234	-	425	679	-	-	-	-	-	983
計	254	202	1,110	6	253	-	1,717	208	-	-	-	-	-	1,925
計	811	139	158	4	28	2	997	145	-	-	-	-	-	1,142
計	361	248	401	10	23	7	785	235	-	-	-	-	-	1,020
計	290	114	539	5	2	-	742	119	-	-	-	-	-	861
計	387	207	257	74	45	8	687	289	-	-	-	-	-	976
計	435	32	179	10	41	34	655	76	-	-	-	-	-	731
計	503	194	147	-	16	-	663	194	-	-	-	-	-	857
計	935	101	53	23	6	9	994	143	-	-	-	-	-	1,137
計	312	53	404	-	34	-	759	53	-	-	-	-	-	803
計	172	7	108	4	11	-	291	11	-	-	-	-	-	302
計	425	50	87	16	21	-	533	86	-	-	-	-	-	609
計	149	243	395	49	20	-	564	292	-	-	-	-	-	856
計	441	108	94	31	-	-	535	139	-	-	-	-	-	674
計	277	116	373	13	22	-	672	129	-	-	-	-	-	801
計	1,048	409	293	24	109									

第三〇表 桑 畑

町 村 名	根		刈						中				
	本 畑	其 他 畑	其 他		計		本 畑	其 他 畑	其 他	計			
			春 専	夏 専	春 専	夏 専							
盛 町	10	5	—	—	—	—	10	5	15	11	4	—	—
高 田	56	24	—	—	—	—	56	24	80	8	5	—	—
氣 畑	95	38	3	5	—	—	98	43	141	17	15	4	5
大 船	59	—	—	—	4	2	63	2	65	—	—	—	—
末 船	31	5	—	—	—	—	33	5	38	10	6	3	2
小 支	55	13	—	—	—	—	53	13	66	13	3	—	—
廣 田	12	1	—	—	—	—	12	1	13	6	—	—	1
米 畑	49	50	—	—	—	—	40	59	99	10	—	—	—
矢 作	82	90	15	9	—	—	107	99	206	69	10	5	5
竹 駒	22	26	—	6	—	1	28	43	71	32	21	2	6
横 田	18	11	3	—	—	—	21	11	32	27	5	20	—
世 米	108	62	—	—	—	—	108	62	170	47	21	—	—
下 有	75	35	—	—	—	5	75	43	118	144	48	35	—
上 有	4	—	—	—	—	5	9	23	32	10	30	20	15
日 市	70	6	—	—	—	—	70	6	76	72	17	8	—
立 根	50	25	—	4	—	—	30	37	67	38	20	—	3
猪 川	37	38	—	—	—	—	33	38	71	63	—	7	—
赤 崎	15	5	—	1	—	—	17	6	23	4	3	—	—
綾 里	12	4	—	1	—	—	12	5	17	5	4	—	1
越 喜	58	20	15	10	18	—	91	20	121	32	10	23	2
古 濱	4	—	—	—	—	—	4	—	4	13	3	8	6
唐 丹	9	—	—	—	—	—	13	—	13	2	—	—	—
計	902	510	54	36	27	8	983	555	1583	797	286	140	64

町 村 名	立		刈						計			
	本 畑	其 他 畑	其 他		計		本 畑	其 他 畑	其 他	計		
			春 専	夏 専	春 専	夏 専						
盛 町	49	—	45	—	7	—	81	—	81	—	81	
高 田	144	—	7	—	—	—	151	—	151	—	151	
氣 畑	29	—	10	3	—	—	169	3	199	3	202	
大 船	12	—	—	—	—	—	112	3	124	3	127	
末 船	18	1	2	3	11	1	51	—	59	—	59	
小 支	66	12	—	—	81	58	147	70	217	—	217	
廣 田	5	—	6	—	13	16	27	16	43	—	43	
米 畑	4	—	—	—	80	—	86	25	111	—	111	
矢 作	57	—	33	3	198	6	594	9	599	—	599	
竹 駒	91	11	208	—	48	—	350	11	361	—	361	
横 田	80	—	114	—	125	—	329	—	329	—	329	
世 米	—	—	280	—	969	70	1,340	70	1,310	—	1,310	
下 有	59	—	415	—	5	—	479	—	479	—	479	
上 有	180	—	1,031	—	441	5	1,657	5	1,657	—	1,657	
日 市	—	—	31	—	631	—	662	—	662	—	662	
立 根	100	—	130	—	—	—	230	—	230	—	230	
猪 川	50	—	138	—	12	2	202	2	202	—	202	
赤 崎	4	3	55	10	35	8	91	21	112	—	112	
綾 里	1	—	49	—	84	—	134	—	134	—	134	
越 喜	—	—	—	—	30	—	30	—	30	—	30	
古 濱	8	4	75	40	25	12	168	56	161	—	161	
唐 丹	56	—	170	—	29	—	246	—	246	—	246	
計	988	31	3,124	97	3,103	168	7,215	296	7,511	—	7,511	

二 (續)

其 他	刈				高				刈				
	計		本 畑	其 他 畑	計		本 畑	其 他 畑	計		本 畑	其 他 畑	
	春 専	夏 専			春 専	夏 専			春 専	夏 専			春 専
—	11	4	15	—	—	—	—	—	—	—	—	—	—
—	8	5	13	14	—	—	—	—	—	14	—	—	14
—	21	20	41	3	—	—	—	—	—	3	—	—	3
5	3	3	8	—	—	—	—	—	—	5	—	—	5
2	1	15	9	24	23	3	12	4	6	4	41	11	52
3	—	16	3	19	8	3	—	—	—	8	3	—	11
—	—	6	1	7	—	—	—	—	—	4	1	—	5
—	—	10	—	10	6	—	—	—	—	6	—	—	6
20	—	253	79	332	51	33	210	3	49	7	301	47	344
1	—	55	27	82	19	8	—	—	—	6	19	14	33
—	—	47	5	52	61	3	132	—	24	—	234	3	237
—	—	47	21	68	—	—	45	26	35	12	89	38	118
8	—	187	48	235	31	—	83	—	—	—	115	—	115
1	15	31	69	91	38	5	46	—	—	—	84	5	89
—	—	80	17	97	—	—	139	—	69	—	199	—	199
—	—	23	23	46	30	—	38	—	—	—	68	—	68
—	—	73	—	73	8	—	—	—	—	—	8	—	8
—	—	4	3	7	13	6	5	2	—	—	15	8	23
—	—	5	5	10	—	—	—	—	—	—	—	—	—
25	7	70	37	107	8	—	—	—	—	14	8	14	22
—	—	21	9	30	—	—	—	—	—	—	—	—	—
3	—	5	—	5	—	—	—	—	—	—	—	—	—
68	51	1,005	379	1,384	316	61	706	85	185	37	1,207	193	1,390

本 畑	計				計			
	本 畑		其 他 畑		本 畑		其 他 畑	
	春 専	夏 専	春 専	夏 専	春 専	夏 専	春 専	夏 専
49	9	45	—	7	—	101	—	110
229	29	7	—	—	—	229	29	258
135	63	17	16	169	—	321	69	390
71	—	—	—	126	8	197	8	205
83	15	42	9	19	6	143	30	173
140	31	—	—	81	58	224	89	313
23	1	9	15	17	3	49	19	68
62	50	—	64	80	—	142	124	266
413	192	580	29	258	18	1,254	229	1,481
193	76	210	18	49	1	452	55	507
189	19	269	—	173	—	631	19	650
177	83	523	26	937	82	1,273	191	1,464
359	86	535	—	13	5	—	31	349
232	58	1,097	15	447	20	1,576	23	1,609
142	23	169	—	694	—	1,037	23	1,028
198	53	168	7	—	—	366	69	435
154	38	145	—	12	2	311	40	351
36	17	62	13	35	9	133	38	171
18	8	49	2	84	—	151	10	161
88	30	38	30	73	21	193	81	250
25	7	83	46	25	12	133	65	198
67	—	174	—	23	—	264	—	264
3,003	887	4,024	282	3,383	244	10,410	1,413	11,822

第三〇表 桑 畑

町 村 名	根 期								中				
	本 畑		其 他 畑		其 他		計		本 畑		其 他 畑		
	春 蠶 專 用	夏 秋 蠶 專 用	春 蠶	夏 蠶	春 蠶	夏 蠶	春 蠶 專 用	夏 秋 蠶 專 用	計	春 蠶	夏 蠶	春 蠶	夏 蠶
久慈町	5	28	-	-	-	-	5	28	33	14	42	7	21
輕米町	8	21	12	18	4	4	24	43	67	86	176	44	42
長内村	-	20	-	-	-	-	-	20	20	-	50	-	-
宇部村	-	50	-	-	-	-	-	50	50	5	15	-	-
野田村	-	1	-	-	-	-	-	1	1	-	-	-	-
山根村	-	20	-	-	-	-	-	20	20	-	-	-	-
山形村	-	19	-	-	-	-	-	19	19	-	6	-	-
大川村	-	10	-	15	-	-	-	65	55	30	45	-	-
夏井村	-	4	-	-	-	-	-	4	4	1	2	1	4
侍濱村	-	-	-	-	-	-	-	-	-	-	-	-	-
中野村	-	1	-	-	-	-	-	1	1	-	9	10	14
種市村	6	15	3	4	-	-	9	19	28	12	2	8	3
大野村	-	17	-	6	-	-	-	23	23	16	40	5	2
小輕米村	-	23	-	-	-	-	-	23	23	-	63	-	-
晴山村	2	41	-	-	-	-	2	41	43	53	1	-	11
江刺家村	-	15	3	2	-	-	3	17	20	22	8	-	6
伊保内村	-	13	-	-	-	-	-	13	13	49	28	25	7
戸田村	-	22	-	-	-	-	-	22	22	20	22	-	6
葛巻村	-	29	-	-	-	-	-	29	29	12	9	-	3
江馬村	-	7	-	-	-	-	-	7	7	-	1	-	-
計	21	337	18	35	4	4	43	426	469	320	525	100	127

町 村 名	立 通								計				
	本 畑		其 他 畑		其 他		計		本 畑		其 他 畑		
	春 蠶 專 用	夏 秋 蠶 專 用	春 蠶	夏 蠶	春 蠶	夏 蠶	春 蠶 專 用	夏 秋 蠶 專 用	計	春 蠶	夏 蠶	春 蠶	夏 蠶
久慈町	4	-	-	-	-	-	-	4	-	-	-	-	-
輕米町	22	6	24	18	86	63	152	87	219	87	219	87	219
長内村	10	-	-	-	5	5	15	10	25	10	25	10	25
宇部村	-	-	40	-	-	-	40	-	40	40	-	40	-
野田村	-	-	2	-	-	-	2	-	2	15	30	17	37
山根村	-	-	130	-	120	-	250	-	250	250	-	250	-
山形村	100	21	-	-	-	-	100	21	121	100	21	121	-
大川村	89	-	100	-	15	-	195	-	195	195	-	195	-
夏井村	-	-	4	19	-	-	4	68	70	4	68	70	-
侍濱村	-	-	25	12	-	-	25	12	37	25	12	37	-
中野村	-	-	104	1	-	-	104	1	105	104	1	105	-
種市村	2	9	16	11	-	-	18	20	38	2	20	22	38
大野村	5	7	15	10	-	-	20	26	46	5	26	31	46
小輕米村	5	-	105	-	-	-	110	-	110	5	-	5	110
晴山村	60	1	40	-	7	-	107	1	108	60	1	61	108
江刺家村	15	-	-	60	5	-	30	60	90	15	-	15	90
伊保内村	54	7	47	5	-	-	101	12	113	54	7	61	113
戸田村	10	-	120	5	-	-	130	5	135	10	-	10	135
葛巻村	102	31	22	5	29	-	144	26	170	102	31	133	170
江馬村	21	5	42	13	39	14	109	32	141	21	5	26	141
計	490	89	836	164	327	153	1,653	406	2,059	490	89	579	2,059

二 (續)

町 村 名	期								高				刈				
	本 畑		其 他 畑		其 他		計		本 畑		其 他 畑		其 他		計		
	春 蠶 專 用	夏 秋 蠶 專 用	春 蠶	夏 蠶	春 蠶	夏 蠶	春 蠶 專 用	夏 秋 蠶 專 用	計	春 蠶 專 用	夏 秋 蠶 專 用	春 蠶	夏 蠶	春 蠶	夏 蠶	春 蠶 專 用	夏 秋 蠶 專 用
久慈町	13	21	76	97	13	24	15	32	-	27	28	83	111				
輕米町	13	12	142	229	272	90	34	48	29	88	63	226	352				
長内村	-	-	50	50	65	32	60	80	-	-	-	125	237				
宇部村	-	-	5	15	20	40	50	30	20	-	-	70	140				
野田村	-	-	-	-	-	-	-	-	2	2	-	2	4				
山根村	-	-	-	-	-	-	-	-	30	-	-	30	30				
山形村	-	-	6	6	30	-	-	-	-	-	-	30	30				
大川村	-	-	30	50	80	50	50	40	50	5	-	95	195				
夏井村	-	10	2	23	25	-	-	-	2	9	3	5	14				
侍濱村	-	-	-	-	-	-	-	-	-	-	-	-	-				
中野村	-	-	10	22	33	-	-	-	-	-	-	-	-				
種市村	-	-	20	7	27	18	-	28	34	-	-	46	80				
大野村	-	-	21	42	63	33	-	41	25	-	-	109	167				
小輕米村	-	-	63	63	18	-	43	-	-	-	-	61	61				
晴山村	-	-	53	12	65	122	-	140	2	12	-	274	276				
江刺家村	-	-	22	14	36	36	-	130	-	3	-	170	170				
伊保内村	-	-	74	35	109	62	7	32	10	-	-	94	111				
戸田村	-	-	20	27	47	2	1	26	5	-	-	28	34				
葛巻村	-	-	12	14	26	75	15	41	4	3	-	119	141				
江馬村	-	-	1	1	-	-	-	-	3	3	-	-	-				
計	13	35	435	687	1,120	717	246	681	302	114	95	1,512	2,153				

町 村 名	計								計			
	本 畑		其 他 畑		其 他		計		本 畑		其 他 畑	
	春 蠶 專 用	夏 秋 蠶 專 用	春 蠶	夏 蠶	春 蠶	夏 蠶	春 蠶 專 用	夏 秋 蠶 專 用	計	春 蠶	夏 蠶	春 蠶
久慈町	36	94	24	53	-	40	60	187	247			
輕米町	206	236	128	107	191	142	525	485	1,010			
長内村	75	102	60	85	5	140	192	332				
宇部村	45	115	70	20	-	115	135	250				
野田村	-	3	2	2	30	30	32	52				
山根村	30	20	130	-	120	-	280	20	300			
山形村	169	46	-	-	-	-	130	46	176			
大川村	130	145	140	60	20	320	205	525				
夏井村	1	13	7	23	3	60	11	102				
侍濱村	-	-	25	12	-	25	12	37				
中野村	-	10	114	15	-	-	114	25	139			
種市村	38	26	55	54	-	-	93	80	173			
大野村	86	97	64	62	-	-	150	149	299			
小輕米村	25	86	148	-	-	-	171	86	257			
晴山村	237	43	180	13	19	-	436	56	492			
江刺家村	74	23	133	68	8	-	215	91	306			
伊保内村	165	55	104	22	-	-	269	77	346			
戸田村	32	45	146	15	-	-	178	60	238			
葛巻村	189	75	63	14	23	3	275	92	367			
江馬村	21	13	42	13	39	14	102	40	142			
計	1,542	1,247	1,635	628	459	265	3,641	2,160	5,801			

第三〇表 桑 畑

町 村 名	根 畑								中 畑								
	本 畑		其他畑		其 他		計		本 畑		其他畑		其 他		計		
	春蠶 専用	夏秋蠶 専用	春専	夏専	春専	夏専	春蠶 専用	夏秋蠶 専用	計	春専	夏専	春専	夏専	春専	夏専	春蠶 専用	夏秋蠶 専用
福博町	5	24	2	2	2	1	9	27	36	23	25	1	60				
一戸町	12	48	—	—	3	—	15	48	63	7	40	5	4				
福隆村	—	25	—	—	—	—	—	25	25	9	96	—	—				
金田一村	16	94	—	—	—	—	16	94	110	33	56	7	—				
牛米村	—	32	—	—	—	—	10	32	82	73	20	—	—				
石切所村	8	13	2	—	—	—	—	13	23	117	85	5	—				
浪打村	—	28	—	2	—	—	2	30	30	31	30	—	—				
島海村	28	17	3	—	1	—	—	17	49	28	18	6	—				
小島谷村	—	8	—	—	—	—	—	8	8	—	53	—	—				
姉休村	—	—	—	—	—	—	—	—	—	—	10	—	—				
田部村	—	2	—	—	—	—	—	2	2	—	15	—	—				
御返地村	10	95	—	—	2	3	12	98	110	20	160	—	—				
淨法寺村	—	14	—	—	—	—	—	14	14	108	7	66	27				
荒澤村	6	12	—	—	—	—	6	12	18	11	10	2	—				
田山村	—	—	—	—	—	—	—	—	—	—	—	—	—				
計	85	412	7	4	8	4	100	410	520	460	624	92	91				

町 村 名	立 畑								通 畑							
	本 畑		其他畑		其 他		計		本 畑		其他畑		其 他		計	
	春専	夏専	春専	夏専	春専	夏専	春蠶 専用	夏秋蠶 専用	計	春専	夏専	春専	夏専	春蠶 専用	夏秋蠶 専用	計
相岡町	58	6	63	5	137	1	268	12	270							
一戸町	102	—	314	2	33	—	449	2	451							
福隆村	75	—	155	—	25	—	255	—	255							
金田一村	52	—	456	—	—	—	508	—	508							
牛米村	60	100	600	—	—	—	660	100	760							
石切所村	128	—	194	—	—	—	322	—	322							
浪打村	116	—	350	—	—	—	466	—	466							
島海村	104	4	420	20	14	—	538	24	562							
小島谷村	—	—	525	—	—	—	525	—	525							
姉休村	—	—	—	—	120	—	120	—	120							
田部村	—	—	—	—	170	—	170	—	170							
御返地村	94	—	153	—	25	—	274	—	274							
淨法寺村	311	3	34	—	—	—	345	3	348							
荒澤村	50	12	10	3	28	4	88	19	107							
田山村	—	—	—	—	—	—	—	—	—							
計	1,150	125	3,276	30	552	5	4,978	160	5,138							

二 (續)

其 他	中 畑				高 畑									
	計		其 他		本 畑		其他畑		其 他		計			
	春専	夏専	春蠶 専用	夏秋蠶 専用	計	春専	夏専	春蠶 専用	夏秋蠶 専用	計	春専	夏専	春蠶 専用	夏秋蠶 専用
2	1	26	89	112	37	10	7	6	1	1	45	17	62	
9	—	21	44	65	8	29	—	8	6	—	14	37	51	
—	—	2	96	105	95	—	65	—	—	—	160	—	160	
—	—	40	55	95	150	—	110	—	—	—	270	—	270	
—	—	73	20	93	82	—	—	—	—	—	82	—	82	
—	—	122	85	207	155	—	113	—	—	—	268	—	268	
—	—	31	30	61	15	—	—	—	—	—	15	—	15	
2	—	36	18	54	70	5	48	2	6	—	124	8	132	
—	—	—	53	53	3	—	—	—	—	—	35	—	35	
—	—	—	10	10	—	—	—	—	—	—	—	—	—	
—	—	—	15	15	—	—	—	—	—	—	—	—	—	
4	3	24	163	187	6	55	5	—	4	—	15	55	70	
—	—	174	34	208	558	14	231	12	—	—	780	26	816	
2	1	10	11	21	34	10	12	2	2	1	48	13	61	
—	—	—	—	—	—	—	—	—	—	—	—	—	—	
19	5	571	720	1,291	1,225	125	621	31	19	2	1,065	156	2,021	

本 畑	其 他 畑				計									
	計		其 他		本 畑		其他畑		其 他		計			
	春専	夏専	春蠶 専用	夏秋蠶 専用	計	春専	夏専	春蠶 専用	夏秋蠶 専用	計	春専	夏専	春蠶 専用	夏秋蠶 専用
123	65	73	73	142	4	338	142	480						
129	117	319	14	51	—	499	151	630						
179	121	220	—	25	—	424	121	545						
231	149	603	—	—	—	834	149	983						
215	152	600	—	—	—	815	152	967						
408	98	314	—	—	—	722	98	820						
162	68	350	2	—	—	512	60	572						
230	44	477	23	23	—	740	67	797						
35	61	525	—	—	—	560	61	621						
—	10	—	—	120	—	120	10	130						
—	17	—	—	170	—	170	17	187						
130	310	160	—	27	6	325	316	641						
977	38	331	39	—	—	1,308	77	1,385						
101	44	24	5	32	6	157	55	212						
—	—	—	—	—	—	—	—	—						
2,920	1,284	3,996	456	590	16	7,514	1,456	8,970						

第三一表 春 蠶

都 市 名	養蠶戶數	蠶 種 播 立 數 量						合 計
		白 繭 種			黃 繭 種			
		縣內製	內外製	計	縣內製	縣外製	計	
盛岡市	63	770	670	1,440	—	—	1,440	
釜石市	11	430	—	430	—	—	430	
岩手郡	767	6,759	6,835	13,594	160	—	13,754	
紫波郡	393	3,510	1,481	4,991	185	30	5,206	
稗貫郡	763	8,946	6,220	15,166	50	—	15,216	
和賀郡	681	3,423	3,506	6,929	140	161	7,230	
膽澤郡	981	3,758	16,816	20,574	100	1,800	22,474	
江刺郡	951	2,680	17,808	20,488	—	—	20,488	
西磐井郡	1,027	19,828	32,250	52,078	—	—	52,078	
東磐井郡	5,671	97,567	95,723	193,300	6,670	3,232	503,202	
氣仙郡	2,021	6,752	77,603	85,355	—	1,045	85,400	
上閉伊郡	1,431	18,557	26,208	44,765	—	70	44,835	
下閉伊郡	2,825	28,281	48,724	77,005	11,259	39,236	127,500	
二戸郡	881	5,343	17,748	23,091	—	—	23,091	
九戸郡	2,914	12,225	50,548	62,773	7,756	13,490	84,019	
計	21,339	218,803	403,156	621,959	26,320	59,064	85,384	707,343
昭和十三年	19,858	236,627	288,930	505,557	23,545	89,846	113,391	618,43
同十二年	25,100	227,085	356,129	579,194	91,737	222,550	314,287	983,81

都 市 名	黃 繭				白 繭				蠶種播立十 五當收蠶量
	上 繭		玉 繭		屑 繭		計		
	數量	價額	數量	價額	數量	價額	數量	價額	
盛岡市	—	—	—	—	—	—	—	—	—
釜石市	—	—	—	—	—	—	—	—	—
岩手郡	131	877	19	57	22	70	172	1,004	10,705
紫波郡	138	1,046	13	45	10	33	161	1,124	7,488
稗貫郡	30	240	8	24	2	4	40	268	8,000
和賀郡	216	1,758	16	81	14	69	246	1,888	8,173
膽澤郡	2,090	17,740	67	402	48	288	2,205	18,430	11,605
江刺郡	—	—	—	—	—	—	—	—	—
西磐井郡	—	—	—	—	—	—	—	—	—
東磐井郡	8,054	69,457	699	3,853	751	3,417	9,504	76,727	9,598
氣仙郡	1,013	8,072	80	407	62	315	1,177	9,694	11,262
上閉伊郡	56	448	3	15	2	3	61	466	8,714
下閉伊郡	29,331	308,331	2,845	13,741	2,772	11,838	44,951	333,916	8,902
二戸郡	16,941	124,314	1,123	6,002	1,474	6,331	18,658	148,667	8,772
計	67,124	543,163	4,874	24,647	5,157	22,368	77,155	590,178	9,036
昭和十三年	89,652	372,815	4,967	11,764	4,913	11,032	99,139	392,163	3,978
同十二年	240,682	1,301,122	12,660	30,426	11,877	30,658	264,599	1,382,630	8,451

上	白 繭		玉 繭		屑 繭		計		蠶種播立十 五當收蠶量
	數量	價額	數量	價額	數量	價額	數量	價額	
	956	8,126	50	290	129	717	1,135	9,086	
379	3,222	34	119	23	34	433	3,375	10,140	
10,924	90,361	936	3,838	896	3,523	12,742	97,627	3,373	
4,247	26,768	268	863	233	761	3,748	28,292	7,510	
10,734	92,007	706	3,832	812	3,877	12,252	99,716	8,078	
5,509	44,455	461	2,220	397	1,719	6,367	48,394	9,189	
18,013	155,490	1,629	9,241	989	6,393	20,622	179,319	10,023	
19,279	168,189	1,715	8,957	1,258	6,119	22,252	183,266	10,872	
38,760	327,041	4,253	25,222	5,276	31,462	46,206	383,723	8,729	
170,734	1,539,373	16,822	101,216	17,640	93,030	205,133	1,733,839	10,615	
78,145	688,150	6,906	36,979	6,227	36,734	91,977	761,672	10,615	
38,331	334,671	3,463	16,744	2,399	8,660	44,354	369,075	9,917	
66,239	560,366	5,121	25,265	4,721	20,552	76,684	636,183	9,580	
16,034	143,632	1,810	9,726	2,188	10,917	20,038	163,275	8,678	
43,193	389,196	4,142	21,220	4,820	21,874	53,457	437,290	8,710	
519,952	4,570,256	48,320	270,712	48,699	245,156	616,981	5,086,124	9,920	
411,616	3,852,769	27,396	77,503	27,229	72,379	466,172	3,925,048	9,221	
407,969	3,230,736	29,823	76,267	24,351	83,913	464,156	3,397,645	8,021	
計									

上	黃 繭		白 繭		屑 繭		計		蠶種播立十 五當收蠶量
	數量	價額	數量	價額	數量	價額	數量	價額	
	956	8,126	50	290	129	717	1,135	9,086	
379	3,222	34	119	23	34	433	3,375	10,140	
11,054	91,261	958	3,927	918	3,468	12,914	98,621	9,359	
3,380	28,811	281	905	242	794	3,909	29,516	7,500	
10,764	92,247	714	3,856	814	3,881	12,292	99,981	8,078	
5,720	46,195	477	2,301	411	1,788	6,613	50,282	9,147	
29,163	173,230	1,687	9,633	1,037	5,786	22,827	188,649	10,157	
19,279	168,189	1,715	8,957	1,258	6,119	22,272	183,256	10,872	
38,760	327,041	4,253	25,222	5,276	31,462	46,905	383,723	8,729	
178,785	1,639,030	17,321	105,089	18,391	96,467	214,697	1,519,586	10,666	
79,177	697,131	6,988	37,378	6,989	36,819	93,154	771,366	10,508	
33,267	335,119	3,467	16,739	2,392	8,660	44,346	369,541	9,913	
166,373	868,997	7,906	39,066	7,493	32,390	121,032	640,633	9,493	
16,034	142,632	1,810	9,726	2,188	10,917	20,038	163,275	8,678	
50,636	523,519	5,265	32,210	6,290	28,293	72,093	583,957	8,581	
587,086	5,113,419	53,194	295,359	53,855	267,524	694,136	5,676,302	9,813	
531,173	4,224,963	32,068	87,272	32,133	83,134	464,311	4,309,079	9,133	
614,971	3,637,387	42,512	136,793	41,272	115,674	729,735	3,552,851	9,168	

第三二表 春 蠶

町 村 名	養 蠶 戶 數	蠶 種 播 立 數 量						合 計
		白 繭			黃 繭			
		縣 內 製	縣 外 製	計	縣 內 製	縣 外 製	計	
沼宮内村	3	—	—	—	—	—	—	
玉山川村	142	—	4,830	4,830	—	—	4,830	
葦津川村	32	—	615	615	—	—	615	
中野村	129	1,200	580	1,780	160	—	1,940	
本野村	—	—	—	—	—	—	—	
木野村	—	—	—	—	—	—	—	
太田村	—	—	—	—	—	—	—	
御所村	34	662	—	662	—	—	662	
御明神村	13	405	—	405	—	—	405	
西山村	6	30	—	30	—	—	30	
宇石村	10	180	—	180	—	—	180	
流川村	19	500	—	500	—	—	500	
川口村	1	—	30	30	—	—	30	
松尾村	32	—	520	520	—	—	520	
松尾村	75	1,060	200	1,260	—	—	1,260	
松尾村	72	1,340	—	1,340	—	—	1,340	
松尾村	25	350	—	350	—	—	350	
松尾村	12	200	—	200	—	—	200	
松尾村	21	250	—	250	—	—	250	
平井村	9	100	—	100	—	—	100	
一方村	12	120	—	120	—	—	120	
御堂村	18	40	—	40	—	—	40	
御堂村	103	122	—	122	—	—	122	
計	767	6,759	6,835	13,594	160	—	13,754	

町 村 名	白 繭						黃 繭						蠶種每立十瓦當收繭量
	上		中		下		上		中		下		
	數	價	數	價	數	價	數	價	數	價	數	價	
沼宮内村	—	—	—	—	—	—	—	—	—	—	—	—	—
玉山川村	—	—	—	—	—	—	—	—	—	—	—	—	—
葦津川村	—	—	—	—	—	—	—	—	—	—	—	—	—
中野村	131	877	—	—	—	—	19	37	—	—	—	—	10,705
本野村	—	—	—	—	—	—	—	—	—	—	—	—	—
木野村	—	—	—	—	—	—	—	—	—	—	—	—	—
太田村	—	—	—	—	—	—	—	—	—	—	—	—	—
御所村	—	—	—	—	—	—	—	—	—	—	—	—	—
御明神村	—	—	—	—	—	—	—	—	—	—	—	—	—
西山村	—	—	—	—	—	—	—	—	—	—	—	—	—
宇石村	—	—	—	—	—	—	—	—	—	—	—	—	—
流川村	—	—	—	—	—	—	—	—	—	—	—	—	—
川口村	—	—	—	—	—	—	—	—	—	—	—	—	—
松尾村	—	—	—	—	—	—	—	—	—	—	—	—	—
松尾村	—	—	—	—	—	—	—	—	—	—	—	—	—
松尾村	—	—	—	—	—	—	—	—	—	—	—	—	—
松尾村	—	—	—	—	—	—	—	—	—	—	—	—	—
松尾村	—	—	—	—	—	—	—	—	—	—	—	—	—
平井村	—	—	—	—	—	—	—	—	—	—	—	—	—
一方村	—	—	—	—	—	—	—	—	—	—	—	—	—
御堂村	—	—	—	—	—	—	—	—	—	—	—	—	—
御堂村	—	—	—	—	—	—	—	—	—	—	—	—	—
計	131	877	—	—	—	—	19	37	—	—	—	—	10,705

(町村別)

昭和十四年

上	白 繭						黃 繭						蠶種每立十瓦當收繭量
	繭		玉		屑		繭		玉		屑		
	數	價	數	價	數	價	數	價	數	價	數	價	
41	328	5	25	3	15	49	368	8,166	—	—	—	—	—
4,213	35,811	254	895	237	932	4,704	37,638	9,730	—	—	—	—	—
497	3,576	35	193	20	40	552	3,809	8,975	—	—	—	—	—
1,350	11,610	158	623	262	917	1,770	13,159	9,944	—	—	—	—	—
—	—	—	—	—	—	—	—	—	—	—	—	—	—
—	—	—	—	—	—	—	—	—	—	—	—	—	—
254	1,778	35	88	9	14	298	1,880	4,500	—	—	—	—	—
278	2,335	30	171	13	59	321	2,565	7,951	—	—	—	—	—
18	108	1	2	1	2	20	112	7,000	—	—	—	—	—
135	1,148	12	48	10	45	157	1,241	8,722	—	—	—	—	—
385	3,157	20	100	5	8	410	3,265	8,200	—	—	—	—	—
18	135	1	5	3	13	22	153	7,300	—	—	—	—	—
520	4,420	58	290	62	341	640	5,051	10,300	—	—	—	—	—
1,008	8,064	100	400	90	315	1,198	8,779	9,500	—	—	—	—	—
1,157	9,603	170	765	112	403	1,439	10,771	8,600	—	—	—	—	—
241	2,083	8	36	11	50	260	2,169	7,430	—	—	—	—	—
160	1,360	9	41	3	9	172	1,410	8,600	—	—	—	—	—
206	1,442	17	68	20	80	243	1,590	8,240	—	—	—	—	—
74	518	5	23	11	44	90	585	9,000	—	—	—	—	—
77	639	8	32	5	20	90	691	7,500	—	—	—	—	—
183	1,464	4	18	14	71	201	1,553	8,375	—	—	—	—	—
92	782	9	36	5	20	106	838	8,700	—	—	—	—	—
10,907	90,361	939	3,668	896	3,398	12,742	97,627	9,373	—	—	—	—	—

上	白 繭						黃 繭						蠶種每立十瓦當收繭量
	繭		玉		屑		繭		玉		屑		
	數	價	數	價	數	價	數	價	數	價	數	價	
41	328	5	25	3	15	49	368	8,166	—	—	—	—	—
4,213	35,811	254	895	237	932	4,704	37,638	9,730	—	—	—	—	—
491	3,576	35	193	20	40	552	3,809	8,975	—	—	—	—	—
1,481	12,487	177	689	284	987	1,942	14,163	10,000	—	—	—	—	—
—	—	—	—	—	—	—	—	—	—	—	—	—	—
—	—	—	—	—	—	—	—	—	—	—	—	—	—
254	1,778	35	88	9	14	298	1,880	4,500	—	—	—	—	—
278	2,335	30	171	13	59	321	2,565	7,951	—	—	—	—	—
18	108	1	2	1	2	20	112	7,000	—	—	—	—	—
135	1,148	12	48	10	45	157	1,241	8,722	—	—	—	—	—
385	3,157	20	100	5	8	410	3,265	8,200	—	—	—	—	—
18	135	1	5	3	13	22	153	7,300	—	—	—	—	—
520	4,420	58	290	62	341	640	5,051	10,300	—	—	—	—	—
1,008	8,064	100	400	90	315	1,198	8,779	9,500	—	—	—	—	—
1,157	9,603	170	765	112	403	1,439	10,771	8,600	—	—	—	—	—
241	2,083	8	36	11	50	260	2,169	7,430	—	—	—	—	—
160	1,360	9	41	3	9	172	1,410	8,600	—	—	—	—	—
206	1,442	17	68	20	80	243	1,590	8,240	—	—	—	—	—
74	518	5	23	11	44	90	585	9,000	—	—	—	—	—
77	639	8	32	5	20	90	691	7,500	—	—	—	—	—
183	1,464	4	18	14	71	201	1,553	8,375	—	—	—	—	—
92	782	9	36	5	20	106	838	8,700	—	—	—	—	—
11,038	91,238	958	3,925	918	3,468	12,914	98,631	9,389	—	—	—	—	—

第三二表 春 蠶

町 村 名	養 蠶 戶 數	蠶 種 每 立 數 量						合 計
		白 蠶 種			黃 蠶 種			
		縣 內 製	縣 外 製	計	縣 內 製	縣 外 製	計	
日語町	28	390	260	650	—	—	650	
古館村	9	110	—	110	—	—	110	
徳田村	9	370	—	370	—	—	370	
見前村	2	50	30	80	—	30	110	
飯岡村	—	—	—	—	—	—	—	
燗山村	—	—	—	—	—	—	—	
不動村	12	210	—	210	35	—	245	
水分村	9	—	190	190	—	—	190	
志和村	90	780	—	780	—	—	780	
赤石村	85	50	350	400	—	—	400	
彦部村	19	260	26	286	—	—	286	
依比内村	57	300	80	380	—	—	380	
赤澤村	32	537	22	559	—	—	559	
長岡村	21	305	365	670	60	—	730	
乙部村	19	148	158	306	90	—	396	
計	395	3,510	1,481	4,991	185	30	5,207	

町 村 名	黃 蠶								蠶種每立十元當收蠶量
	上		玉		厨		計		
	數	價	數	價	數	價	數	價	
日語町	—	—	—	—	—	—	—	—	—
古館村	—	—	—	—	—	—	—	—	—
徳田村	—	—	—	—	—	—	—	—	—
見前村	21	189	2	10	1	2	24	201	8,000
飯岡村	—	—	—	—	—	—	—	—	—
燗山村	—	—	—	—	—	—	—	—	—
不動村	20	222	2	6	2	8	24	230	9,714
水分村	—	—	—	—	—	—	—	—	—
志和村	—	—	—	—	—	—	—	—	—
赤石村	—	—	—	—	—	—	—	—	—
彦部村	—	—	—	—	—	—	—	—	—
依比内村	—	—	—	—	—	—	—	—	—
赤澤村	—	—	—	—	—	—	—	—	—
長岡村	36	252	3	12	3	12	42	276	7,000
乙部村	51	383	6	17	4	11	61	411	6,778
計	158	1,046	13	45	10	33	161	1,124	7,488

(續)

上	白 蠶								計		蠶種每立十元當收蠶量
	蠶		玉		厨		計				
	數	價	數	價	數	價	數	價			
390	3,354	32	17	30	14	425	3,385	7,000			
107	910	13	52	7	28	127	990	11,545			
104	884	31	87	15	23	150	994	4,167			
58	522	5	25	2	4	65	551	8,120			
—	—	—	—	—	—	—	—	—			
182	1,511	12	44	4	16	198	1,571	9,428			
151	1,253	12	38	8	34	171	1,325	9,000			
620	5,270	40	128	60	252	720	5,650	9,230			
320	2,496	12	54	6	21	338	2,571	8,000			
141	987	16	48	18	63	175	1,098	6,120			
275	2,173	25	108	27	97	327	2,378	8,605			
361	3,051	32	125	22	85	415	3,261	7,424			
404	3,312	23	92	22	88	449	3,452	7,000			
134	1,045	15	45	12	36	161	1,126	5,294			
3,247	26,768	268	863	233	761	3,748	28,392	7,510			

上	合 計								蠶種每立十元當收蠶量
	蠶		玉		厨		計		
	數	價	數	價	數	價	數	價	
390	3,354	32	17	30	14	452	3,385	7,000	
107	910	13	52	7	28	127	990	11,545	
104	884	31	87	15	23	150	994	4,167	
79	711	7	35	3	6	89	752	8,100	
12	—	—	—	—	—	—	—	—	
212	1,733	14	50	6	24	232	1,907	9,470	
151	1,253	12	38	8	34	171	1,325	9,000	
620	5,270	40	128	60	252	720	5,650	9,230	
320	2,496	12	54	6	21	338	2,571	8,000	
411	987	16	48	18	63	175	1,098	6,120	
275	2,173	25	108	27	97	327	2,378	8,605	
361	3,051	32	125	22	85	415	3,261	7,424	
440	3,564	26	104	25	100	491	3,768	7,000	
185	1,428	21	62	16	47	222	1,537	5,806	
8,335	27,814	281	908	243	794	3,969	29,516	7,509	

第三二表 春 蠶

町 村 名	養 蠶 戸 數	蠶 種 播 立 數 量						合 計
		白		種		黃		
		縣 內 製	縣 外 製	計	縣 內 製	縣 外 製	計	
花巻町	115	195	2,353	2,548	—	—	2,548	
大迫町	63	—	2,065	2,065	—	—	2,065	
石鳥谷町	31	400	—	400	—	—	400	
内川目村	161	3,110	697	3,807	—	—	3,807	
外川目村	46	968	—	968	—	—	968	
龜ヶ森村	13	240	—	240	—	—	240	
新堀村	72	515	205	720	—	—	720	
八重畑村	69	35	900	935	—	—	935	
矢澤村	92	2,283	—	2,283	—	—	2,283	
八幡村	18	160	—	160	50	50	210	
湯本村	12	35	—	35	—	—	35	
宮野目村	1	20	—	20	—	—	20	
湯口村	40	555	—	555	—	—	555	
太田村	30	430	—	430	—	—	430	
計	763	8,946	6,220	15,166	50	50	15,216	

町 村 名	黄 繭								繭種播立十 瓦當枚數
	上		玉		屑		計		
	數 量	價 額	數 量	價 額	數 量	價 額	數 量	價 額	
花巻町	—	—	—	—	—	—	—	—	—
大迫町	—	—	—	—	—	—	—	—	—
石鳥谷町	—	—	—	—	—	—	—	—	—
内川目村	—	—	—	—	—	—	—	—	—
外川目村	—	—	—	—	—	—	—	—	—
龜ヶ森村	—	—	—	—	—	—	—	—	—
新堀村	—	—	—	—	—	—	—	—	—
八重畑村	—	—	—	—	—	—	—	—	—
矢澤村	—	—	—	—	—	—	—	—	—
八幡村	30	240	8	24	2	4	40	268	8,000
湯本村	—	—	—	—	—	—	—	—	—
宮野目村	—	—	—	—	—	—	—	—	—
湯口村	—	—	—	—	—	—	—	—	—
太田村	—	—	—	—	—	—	—	—	—
計	30	240	8	24	2	4	40	268	8,000

(續)

上	白 繭						計		繭種播立十 瓦當枚數
	繭		玉		屑		數 量	價 額	
	數 量	價 額	數 量	價 額	數 量	價 額	數 量	價 額	
1,746	15,540	96	528	87	435	1,929	16,503	7,570	
1,570	13,345	82	441	155	620	1,807	14,406	8,750	
293	2,432	23	92	16	72	332	2,596	8,300	
2,749	23,312	215	1,204	191	955	3,155	25,471	8,287	
789	6,691	73	409	52	260	914	7,360	9,442	
166	1,411	19	85	17	76	202	1,572	6,900	
506	5,174	44	221	46	221	686	5,616	9,527	
514	4,369	25	137	21	105	560	4,611	5,500	
1,351	11,754	62	384	185	925	1,798	15,063	7,000	
110	884	10	30	5	6	123	916	7,688	
29	261	2	11	1	6	32	278	9,143	
13	108	2	10	1	5	16	123	8,008	
444	3,818	30	165	25	138	499	4,121	8,990	
364	2,912	23	115	12	53	399	3,080	9,279	
10,734	92,007	706	3,832	812	3,877	12,252	99,716	8,079	

上	黄 繭						計		繭種播立十 瓦當枚數
	繭		玉		屑		數 量	價 額	
	數 量	價 額	數 量	價 額	數 量	價 額	數 量	價 額	
1,746	15,540	96	528	87	435	1,929	16,503	7,570	
1,570	13,345	82	441	155	620	1,807	14,406	8,750	
293	2,432	23	92	16	72	332	2,596	8,300	
2,749	23,312	215	1,204	191	955	3,155	25,471	8,287	
789	6,691	73	409	52	260	914	7,360	9,442	
166	1,411	19	85	17	76	202	1,572	6,900	
506	5,174	44	221	46	221	686	5,616	9,527	
514	4,369	25	137	21	105	560	4,611	5,500	
1,351	11,754	62	384	185	925	1,798	15,063	7,000	
110	1,120	18	54	5	10	163	1,184	7,760	
29	261	2	11	1	6	32	278	9,143	
13	108	2	10	1	5	16	123	8,000	
444	3,818	30	165	25	138	499	4,121	8,990	
364	2,912	23	115	12	53	399	3,080	9,279	
10,764	92,247	714	3,856	814	3,881	12,292	99,904	8,078	

第三二表 春 蠶

町 村 名	養 蠶 戶 數	種 類 立 數 量						合 計
		白 繭		黃 繭		種 類		
		縣 內 製	縣 外 製	縣 內 製	縣 外 製	計	計	
黒澤尻町	58	332	53	385	117	33	150	535
鬼柳村	31	—	515	515	—	65	65	580
岩崎村	24	275	—	275	—	—	—	275
横川山村	—	—	—	—	—	—	—	—
藤根村	3	—	—	—	23	—	23	23
江釣子村	17	130	—	130	—	33	33	163
笹間村	5	60	—	60	—	—	—	60
飯登村	12	110	—	110	—	—	—	110
二子村	18	157	35	192	—	—	—	192
更木村	24	161	105	266	—	10	10	276
和賀郡								
立花村	40	145	214	359	—	20	20	379
中内村	86	—	601	601	—	—	—	601
谷内村	144	—	1,755	1,755	—	—	—	1,755
十二鐘村	107	1,313	228	1,541	—	—	—	1,541
小山田村	23	410	—	410	—	—	—	410
湯田村	5	130	—	130	—	—	—	130
澤内村	34	200	—	200	—	—	—	200
計	631	3,423	3,506	6,929	140	161	301	7,230

町 村 名	黃 繭						繭			
	上		玉		屑		計		蠶種樹立上	
	數 量	價 額	數 量	價 額	數 量	價 額	數 量	價 額	數 量	價 額
黒澤尻町	101	810	5	25	6	32	112	868	7,467	
鬼柳村	57	456	5	26	3	17	65	499	7,677	
岩崎村	—	—	—	—	—	—	—	—	—	
横川山村	—	—	—	—	—	—	—	—	—	
藤根村	13	110	1	4	1	4	15	118	5,500	
和賀郡										
江釣子村	23	191	2	10	2	10	27	211	8,182	
笹間村	—	—	—	—	—	—	—	—	—	
飯登村	—	—	—	—	—	—	—	—	—	
二子村	—	—	—	—	—	—	—	—	—	
更木村	8	62	1	5	1	2	10	69	10,000	
立花村	14	109	2	10	1	4	17	123	8,500	
中内村	—	—	—	—	—	—	—	—	—	
谷内村	—	—	—	—	—	—	—	—	—	
十二鐘村	—	—	—	—	—	—	—	—	—	
小山田村	—	—	—	—	—	—	—	—	—	
湯田村	—	—	—	—	—	—	—	—	—	
澤内村	—	—	—	—	—	—	—	—	—	
計	216	1,738	16	81	14	69	246	1,888	8,173	

二 (續)

上	白		玉		屑		計		蠶種樹立上
	繭		繭		繭		計		
	數 量	價 額	數 量	價 額	數 量	價 額	數 量	價 額	
257	2,129	22	121	15	86	29	2,336	7,636	
449	3,727	66	376	42	130	57	4,233	10,910	
167	1,386	10	50	11	61	188	1,497	6,830	
—	—	—	—	—	—	—	—	—	
—	—	—	—	—	—	—	—	—	
98	513	9	43	10	48	117	901	9,000	
27	303	8	32	7	28	52	363	8,616	
78	663	10	40	9	32	97	735	8,900	
138	1,204	13	65	8	42	159	1,311	8,281	
203	1,709	13	62	11	55	227	1,826	8,533	
—	—	—	—	—	—	—	—	—	
225	1,800	22	110	21	95	268	2,005	7,465	
501	4,259	43	237	72	338	616	4,834	8,326	
1,966	16,966	147	588	91	364	2,234	17,918	12,729	
939	7,982	62	310	62	279	1,063	8,571	6,838	
250	215	20	110	15	75	285	400	6,951	
—	—	—	—	—	—	—	—	—	
23	115	2	6	3	6	28	127	2,150	
148	1,184	14	70	20	80	182	1,334	9,100	
5,509	44,455	461	2,220	397	1,719	6,367	49,394	9,189	

上	白		玉		屑		計		蠶種樹立上
	繭		繭		繭		計		
	數 量	價 額	數 量	價 額	數 量	價 額	數 量	價 額	
358	2,959	27	147	21	118	496	3,224	7,589	
506	4,183	71	402	45	147	622	4,732	10,724	
167	1,386	10	50	11	61	188	1,497	6,830	
—	—	—	—	—	—	—	—	—	
13	110	1	4	1	4	15	118	5,500	
—	—	—	—	—	—	—	—	—	
121	1,004	11	53	12	58	144	1,115	8,727	
37	303	8	32	7	28	52	363	8,616	
78	663	10	40	9	32	97	735	8,900	
138	1,204	13	65	8	42	159	1,311	8,281	
211	1,771	14	67	12	57	237	1,895	8,587	
—	—	—	—	—	—	—	—	—	
239	1,909	24	120	22	99	285	2,128	7,520	
501	4,259	43	237	72	338	616	4,834	8,326	
1,966	16,966	147	588	91	364	2,234	17,918	12,729	
939	7,982	62	310	62	279	1,063	8,571	6,838	
250	215	20	110	15	75	285	400	6,951	
—	—	—	—	—	—	—	—	—	
23	115	2	6	3	6	28	127	2,150	
148	1,184	14	70	20	80	182	1,334	9,100	
5,725	46,193	477	2,301	411	1,788	6,613	50,282	9,147	

第三二表 春 蠶

町 村 名	養蠶戸数	種 類 別 立 数 量						合 計
		白 繭 種			黄 繭 種			
		縣内製	縣外製	計	縣内製	縣外製	計	
水澤町	10	—	200	200	—	—	200	
前澤町	131	—	2,312	2,312	—	—	2,312	
金ヶ崎町	37	—	600	600	—	—	600	
佐倉河村	126	—	2,120	2,120	—	—	2,120	
眞城村	32	560	—	560	—	—	560	
姉休村	192	2,428	2,027	4,455	100	—	4,555	
白山村	152	—	3,060	3,060	—	1,800	4,860	
古城村	18	—	393	393	—	—	393	
衣川村	152	—	4,715	4,715	—	—	4,715	
小山村	19	21	314	334	—	—	334	
南郡田村	17	320	—	320	—	—	320	
若柳村	14	210	—	210	—	—	210	
水岡村	28	—	625	625	—	—	625	
相去村	53	220	450	670	—	—	670	
計	931	3,758	16,216	20,574	100	1,800	22,474	

町 村 名	黄 繭										蠶種特立十 瓦當枚数
	上 繭		玉 繭		屑 繭		計		蠶種特立十		
	数	量	数	量	数	量	数	量	数	量	
水澤町	—	—	—	—	—	—	—	—	—	—	—
前澤町	—	—	—	—	—	—	—	—	—	—	—
金ヶ崎町	—	—	—	—	—	—	—	—	—	—	—
佐倉河村	—	—	—	—	—	—	—	—	—	—	—
眞城村	—	—	—	—	—	—	—	—	—	—	—
姉休村	82	70	4	24	4	24	90	118	—	9,900	
白山村	2,008	1,767	63	378	44	264	2,115	18,312	—	11,750	
古城村	—	—	—	—	—	—	—	—	—	—	
衣川村	—	—	—	—	—	—	—	—	—	—	
小山村	—	—	—	—	—	—	—	—	—	—	
南郡田村	—	—	—	—	—	—	—	—	—	—	
若柳村	—	—	—	—	—	—	—	—	—	—	
水岡村	—	—	—	—	—	—	—	—	—	—	
相去村	—	—	—	—	—	—	—	—	—	—	
計	2,090	17,740	67	402	48	288	2,205	18,430	—	11,605	

(續)

上	白 繭										蠶種特立十 瓦當枚数
	繭		玉 繭		屑 繭		計		蠶種特立十		
	数	量	数	量	数	量	数	量	数	量	
234	2,046	25	125	11	58	270	2,229	—	—	11,695	
1,850	16,465	220	1,320	68	408	2,138	18,193	—	—	8,000	
520	4,160	57	285	33	165	610	4,610	—	—	10,166	
1,762	15,329	155	775	93	465	2,010	16,569	—	—	9,481	
523	4,534	63	328	48	119	634	4,981	—	—	11,300	
3,971	34,944	310	1,860	219	1,314	4,500	38,118	—	—	10,100	
2,920	25,988	311	1,866	218	1,308	3,449	29,162	—	—	11,271	
390	3,510	34	170	23	138	447	3,818	—	—	9,920	
3,994	33,951	289	1,734	172	1,082	4,455	36,717	—	—	9,450	
326	2,868	24	139	15	87	365	3,094	—	—	10,928	
269	2,367	25	125	13	65	307	2,557	—	—	9,590	
181	157	19	95	14	70	214	322	—	—	10,190	
565	4,802	57	285	35	166	657	5,253	—	—	10,512	
508	4,369	31	154	27	103	566	4,596	—	—	8,450	
16,013	155,490	1,620	9,231	989	5,498	20,622	170,219	—	—	10,023	

上	合 計										蠶種特立十 瓦當枚数
	繭		玉 繭		屑 繭		計		蠶種特立十		
	数	量	数	量	数	量	数	量	数	量	
234	2,046	25	125	11	58	270	2,229	—	—	11,695	
1,850	16,465	220	1,320	68	408	2,138	18,193	—	—	8,000	
520	4,160	57	285	33	165	610	4,610	—	—	10,166	
1,762	15,329	155	775	93	465	2,010	16,569	—	—	9,481	
523	4,534	63	328	48	119	634	4,981	—	—	11,300	
4,053	35,014	314	1,884	222	1,338	4,590	33,236	—	—	20,000	
4,928	43,658	374	2,244	262	1,572	5,564	47,474	—	—	23,027	
390	3,510	34	170	23	138	447	3,818	—	—	9,920	
3,994	33,951	289	1,734	172	1,082	4,455	36,714	—	—	9,450	
326	2,868	24	139	15	87	365	3,094	—	—	10,928	
269	2,367	25	125	13	65	307	2,557	—	—	9,590	
181	159	19	95	14	70	214	322	—	—	10,190	
565	4,802	57	285	35	166	657	5,253	—	—	10,512	
508	4,369	31	154	27	103	566	4,596	—	—	8,450	
20,105	173,250	1,687	9,633	1,037	5,786	22,827	182,649	—	—	10,157	

第三二表 春 蠶

町 村 名	養蠶戶數	蠶 種 類 立 數 量						合 計
		白 繭 種			黃 繭 種			
		縣 內 製	縣 外 製	計	縣 內 製	縣 外 製	計	
岩谷堂町	16	—	256	256	—	—	—	256
愛宕村	123	—	2,135	2,135	—	—	—	2,135
羽田村	51	—	1,170	1,170	—	—	—	1,170
黒石村	97	—	2,565	2,565	—	—	—	2,565
川原村	40	240	495	735	—	—	—	735
藤里村	7	190	—	190	—	—	—	190
伊手村	189	440	4,235	4,775	—	—	—	4,775
米里村	168	—	4,520	4,520	—	—	—	4,520
玉里村	33	—	570	570	—	—	—	570
榮川村	91	1,690	—	1,690	—	—	—	1,690
福岡村	10	100	—	100	—	—	—	100
廣瀬村	60	—	658	658	—	—	—	658
稻瀬村	66	—	1,110	1,110	—	—	—	1,110
計	951	2,660	17,308	20,468	—	—	—	20,468

町 村 名	黃 繭								蠶種立十 元當枚數量
	上 繭		玉 繭		屑 繭		計		
	數 量	價 額	數 量	價 額	數 量	價 額	數 量	價 額	
岩谷堂町	—	—	—	—	—	—	—	—	—
愛宕村	—	—	—	—	—	—	—	—	—
羽田村	—	—	—	—	—	—	—	—	—
黒石村	—	—	—	—	—	—	—	—	—
川原村	—	—	—	—	—	—	—	—	—
藤里村	—	—	—	—	—	—	—	—	—
伊手村	—	—	—	—	—	—	—	—	—
米里村	—	—	—	—	—	—	—	—	—
玉里村	—	—	—	—	—	—	—	—	—
榮川村	—	—	—	—	—	—	—	—	—
福岡村	—	—	—	—	—	—	—	—	—
廣瀬村	—	—	—	—	—	—	—	—	—
稻瀬村	—	—	—	—	—	—	—	—	—
計	—	—	—	—	—	—	—	—	—

(續)

上 繭	白 繭						計		蠶種立十 元當枚數量
	繭		玉 繭		屑 繭		計		
	數 量	價 額	數 量	價 額	數 量	價 額	數 量	價 額	
192	1,690	23	122	25	113	240	1,925	9,600	
2,079	18,295	203	1,076	110	495	2,392	19,866	11,294	
1,161	10,449	97	534	42	252	1,300	11,235	11,111	
2,359	20,877	211	1,266	125	750	2,695	22,893	10,505	
655	5,381	93	465	64	384	812	6,230	11,476	
134	1,206	10	55	14	77	158	1,338	7,050	
4,528	38,488	362	1,800	360	1,800	5,250	43,098	10,997	
4,162	36,626	359	1,795	284	1,420	4,805	39,841	10,627	
542	4,607	50	250	23	117	615	4,974	10,780	
1,724	15,171	155	775	98	294	1,977	16,240	11,698	
75	600	10	50	14	56	99	706	9,900	
602	5,418	41	213	25	130	668	5,761	9,850	
1,066	9,318	101	556	74	222	1,241	10,159	9,600	
19,279	168,189	1,715	8,957	1,258	6,110	22,252	183,256	10,872	

上 繭	合 計						計		蠶種立十 元當枚數量
	繭		玉 繭		屑 繭		計		
	數 量	價 額	數 量	價 額	數 量	價 額	數 量	價 額	
192	1,690	23	122	25	113	240	1,925	9,600	
2,079	18,290	203	1,076	110	495	2,392	19,866	11,294	
1,161	10,449	97	534	42	252	1,300	11,235	11,111	
2,359	20,877	211	1,266	125	750	2,695	22,893	10,505	
655	5,381	93	465	64	384	812	6,230	11,476	
134	1,206	10	55	14	77	158	1,338	7,050	
4,528	38,488	362	1,800	360	1,800	5,250	42,088	10,997	
4,162	36,626	359	1,795	284	1,420	4,805	39,841	10,627	
542	4,607	50	250	23	117	615	4,974	10,780	
1,724	15,171	155	775	98	294	1,977	16,240	11,698	
75	600	10	50	14	56	99	706	9,900	
602	5,418	41	213	25	130	668	5,761	9,850	
1,066	9,318	101	556	74	222	1,241	10,159	9,600	
19,279	168,189	1,715	8,957	1,258	6,110	22,252	183,256	10,872	

第三二表 春 蠶

町 村 名	養蠶戶數	種 類 立 數 量						合 計
		白 繭 種			黃 繭 種			
		縣內製	縣外製	計	縣內製	縣外製	計	
一關町	2							
永井村	97		4,820	4,820				4,820
涌津村	73		3,059	3,059				3,059
油島村	47		1,666	1,666				1,666
花泉村	23	945		945				945
金澤村	96	4,095		4,095				4,095
老松村	59	3,346		3,346				3,346
日形村	122	7,154	1,421	8,575				8,575
彌榮村	112		6,902	6,902				6,902
眞澄村	43		2,324	2,324				2,324
萩莊村	82		3,094	3,094				3,094
殿美村	31	1,108		1,108				1,108
山日村	19	805		805				805
中里村	141		9,569	9,569				9,569
平泉村	80	2,377	376	2,752				2,752
計	1,027	19,826	33,250	53,076				53,076

町 村 名	黃 繭						計		蠶種立十五元當收繭量
	上 繭		玉 繭		屑 繭		數量	價額	
	數量	價額	數量	價額	數量	價額			
一關町									
永井村									
涌津村									
油島村									
花泉村									
金澤村									
老松村									
日形村									
彌榮村									
眞澄村									
萩莊村									
殿美村									
山日村									
中里村									
平泉村									
計									

(續)

上 繭	數量	價 額	玉 繭	數量	價 額	屑 繭	數量	價 額	計		蠶種立十五元當收繭量
									數量	價 額	
									數量	價 額	
	15	128				3	18	18	146		8,500
	3,585	30,472	280	1,120	250	625	4,115	39,217			8,500
	2,090	18,847	296	1,893	214	1,371	2,660	22,111			8,500
	1,167	9,534	103	659	146	934	1,416	11,127			8,500
	602	5,478	80	480	120	780	802	6,738			8,478
	2,889	26,001	313	2,191	278	1,946	3,480	30,138			8,412
	2,218	19,965	284	1,996	342	1,881	2,844	23,836			8,500
	5,211	46,899	914	5,804	1,163	6,048	7,288	58,751			8,278
	4,962	41,618	360	2,340	478	2,868	5,800	49,826			8,500
	1,382	12,645	198	1,566	395	2,765	1,975	16,778			8,494
	2,761	24,435	144	881	106	649	3,011	25,965			8,500
	653	5,746	152	985	135	878	940	7,612			8,500
	512	4,684	58	377	113	731	683	5,795			8,480
	6,102	54,507	813	3,495	1,226	7,930	8,135	65,732			8,500
	2,616	23,282	260	1,638	314	2,035	3,189	26,955			8,497
	36,765	327,041	4,255	25,222	5,276	31,462	46,296	383,725			8,722

上 繭	數量	價 額	玉 繭	數量	價 額	屑 繭	數量	價 額	計		蠶種立十五元當收繭量
									數量	價 額	
									數量	價 額	
	15	128				3	18	18	146		8,500
	3,585	30,472	280	1,120	250	625	4,115	39,217			8,500
	2,090	18,847	296	1,893	214	1,371	2,660	22,111			8,500
	1,167	9,534	103	659	146	934	1,416	11,127			8,500
	602	5,478	80	480	120	780	802	6,738			8,487
	2,889	26,001	313	2,191	278	1,946	3,480	30,138			8,412
	2,218	19,965	284	1,996	342	1,881	2,844	23,836			8,500
	5,211	46,899	914	5,840	1,163	6,048	7,288	58,751			8,278
	4,962	41,618	360	2,340	478	2,868	5,800	49,826			8,500
	1,382	12,645	198	1,566	395	2,765	1,975	16,776			8,494
	2,761	24,435	144	881	106	649	3,011	25,965			8,500
	653	5,746	152	985	135	878	940	7,612			8,500
	512	4,684	58	377	113	731	683	5,795			8,480
	6,102	54,507	813	3,495	1,226	7,930	8,135	65,732			8,500
	2,616	23,282	260	1,638	314	2,035	3,189	26,955			8,497
	36,765	327,041	4,255	25,222	5,276	31,462	46,296	383,725			8,722

第三二表 春 粟

町 村 名	養 蠶 戶 數	粟 種 播 立 數 量						合 計
		白 粟 種			黃 粟 種			
		縣 內 製	縣 外 製	計	縣 內 製	縣 外 製	計	
千 鹿 町	165	2,689	2,759	4,759	—	429	429	5,170
大 原 町	376	14,091	—	14,091	165	—	165	14,259
藤 澤 町	311	7,399	3,767	11,267	365	399	765	11,772
折 塚 村	277	8,795	—	8,795	—	400	400	9,195
矢 越 村	291	3,099	2,167	5,485	1,920	—	1,920	7,385
小 梨 村	215	9,719	—	9,719	329	—	329	10,020
八 津 村	243	—	7,515	7,515	—	459	459	7,965
大 津 保 村	284	—	9,129	9,129	—	1,480	1,480	10,600
黃 海 村	338	2,709	10,630	13,735	2,975	—	2,975	15,710
薄 衣 村	281	6,395	5,239	10,535	—	—	—	10,535
地 玉 村	239	4,540	4,158	8,678	—	142	142	8,820
野 崎 水 村	177	546	5,145	5,685	45	—	45	5,730
門 崎 村	183	975	8,370	9,325	—	—	—	9,325
松 川 村	195	1,299	6,315	7,545	139	—	139	7,675
舞 川 村	281	9,678	—	9,678	509	—	509	10,158
長 島 村	191	—	5,979	5,979	—	—	—	5,979
生 母 村	293	—	5,938	5,938	—	—	—	5,938
田 河 津 村	99	—	3,965	3,965	—	—	—	3,965
長 坂 村	191	7,039	—	7,039	—	—	—	7,039
旗 澤 村	186	—	5,095	5,095	—	—	—	5,095
摺 澤 村	192	6,715	—	6,715	259	—	259	6,965
湯 民 村	287	5,529	2,009	7,529	—	—	—	7,529
磯 田 村	539	8,599	8,599	17,099	—	—	—	17,099
計	5671	97567	95735	193300	6670	3232	9902	203202

町 村 名	黃 粟						白 粟				計	種 播 立 十 凡 當 收 量		
	上		中		下		上		中				下	
	數 量	價 額	數 量	價 額	數 量	價 額	數 量	價 額	數 量	價 額			數 量	價 額
千 鹿 町	349	2,975	17	65	21	37	388	3,109	—	—	—	—	8,239	
大 原 町	137	1,382	11	66	6	24	1,472	10,500	—	—	—	—	10,239	
藤 澤 町	661	5,619	59	259	59	291	767	6,169	11,792	—	—	—	10,209	
折 塚 村	339	2,905	29	199	29	110	399	3,115	9,750	—	—	—	12,607	
矢 越 村	1,573	13,685	137	716	131	459	1,839	14,869	8,578	—	—	—	11,266	
小 梨 村	298	2,299	28	151	17	89	312	2,435	9,781	—	—	—	10,561	
八 津 村	368	3,018	18	99	22	39	498	3,216	9,967	—	—	—	11,169	
大 津 保 村	1,323	12,098	111	929	107	695	1,572	13,662	10,622	—	—	—	10,749	
黃 海 村	2,137	18,167	196	989	204	1,216	2,667	20,361	8,863	—	—	—	9,686	
薄 衣 村	—	—	—	—	—	—	—	—	—	—	—	—	10,945	
地 玉 村	137	1,178	9	52	19	49	156	1,276	10,986	—	—	—	10,468	
野 崎 水 村	45	397	3	18	4	18	39	393	10,899	—	—	—	11,296	
門 崎 村	—	—	—	—	—	—	—	—	—	—	—	—	9,798	
松 川 村	199	889	18	99	6	24	121	1,003	9,538	—	—	—	10,549	
舞 川 村	499	3,489	41	287	35	166	479	4,003	9,589	—	—	—	9,912	
長 島 村	—	—	—	—	—	—	—	—	—	—	—	—	11,265	
生 母 村	—	—	—	—	—	—	—	—	—	—	—	—	8,715	
田 河 津 村	—	—	—	—	—	—	—	—	—	—	—	—	10,439	
長 坂 村	—	—	—	—	—	—	—	—	—	—	—	—	11,169	
旗 澤 村	—	—	—	—	—	—	—	—	—	—	—	—	10,719	
摺 澤 村	188	1,511	9	47	11	58	298	1,616	9,729	—	—	—	9,945	
湯 民 村	—	—	—	—	—	—	—	—	—	—	—	—	11,799	
磯 田 村	—	—	—	—	—	—	—	—	—	—	—	—	10,999	
計	8054	69457	699	3853	751	3417	9504	76727	9598	—	—	—	10,566	

(續)

上	白 粟						黃 粟						計	種 播 立 十 凡 當 收 量
	上		中		下		上		中		下			
	數 量	價 額	數 量	價 額	數 量	價 額	數 量	價 額	數 量	價 額	數 量	價 額		
3,329	29,889	266	1,339	332	999	3,918	32,206	—	—	—	—	—	8,248	
12,071	108,639	1,258	7,925	1,089	5,445	14,418	122,009	—	—	—	—	—	10,283	
9,689	87,129	703	3,867	862	5,172	11,245	96,159	—	—	—	—	—	10,169	
8,996	89,964	845	4,648	816	4,869	10,661	99,472	—	—	—	—	—	12,119	
5,358	48,212	518	2,991	599	2,899	6,466	53,483	—	—	—	—	—	11,833	
8,895	77,387	682	3,956	793	2,812	10,289	84,155	—	—	—	—	—	10,598	
7,133	74,197	625	3,759	723	3,615	8,481	81,562	—	—	—	—	—	11,276	
8,168	71,754	898	5,826	816	5,212	9,822	82,893	—	—	—	—	—	10,661	
10,424	93,816	852	5,112	1,393	7,167	12,579	106,666	—	—	—	—	—	9,878	
9,311	83,799	1,019	7,979	1,297	7,242	11,528	98,111	—	—	—	—	—	10,943	
7,687	67,546	699	4,149	699	2,936	9,076	74,722	—	—	—	—	—	10,459	
5,037	45,353	729	4,356	699	2,723	6,372	52,612	—	—	—	—	—	11,298	
7,591	68,319	999	5,859	812	6,315	9,393	80,654	—	—	—	—	—	9,798	
6,169	55,499	997	4,982	882	3,628	7,949	62,967	—	—	—	—	—	10,539	
7,472	67,248	699	4,733	699	4,733	8,799	76,796	—	—	—	—	—	8,771	
5,436	48,924	515	3,192	774	3,483	6,727	55,599	—	—	—	—	—	11,265	
5,075	51,075	682	4,092	454	2,724	6,811	57,891	—	—	—	—	—	8,715	
2,694	24,246	245	1,372	279	1,512	3,299	27,139	—	—	—	—	—	10,439	
6,895	61,245	651	3,255	393	1,185	7,849	65,685	—	—	—	—	—	11,169	
4,317	38,893	511	3,066	639	3,424	5,462	45,343	—	—	—	—	—	10,719	
5,078	59,279	497	2,542	634	3,487	6,719	66,179	—	—	—	—	—	10,991	
7,215	63,194	632	3,592	827	2,895	8,795	71,991	—	—	—	—	—	11,799	
15,568	149,112	1,672	10,032	1,557	9,691	18,797	159,155	—	—	—	—	—	10,998	
170,731	1,559,573	16,622	101,216	17,649	93,059	295,193	1,733,839	—	—	—	—	—	10,615	

上	白 粟						黃 粟						計	種 播 立 十 凡 當 收 量
	上		中		下		上		中		下			
	數 量	價 額	數 量	價 額	數 量	價 額	數 量	價 額	數 量	價 額	數 量	價 額		
3,679	32,872	283	1,329	353	1,033	4,396	35,393	—	—	—	—	—	8,239	
12,228	110,621	1,299	7,991	1,095	5,469	14,592	122,691	—	—	—	—	—	10,283	
10,341	92,739	753	4,117	918	5,368	12,012	106,319	—	—	—	—	—	10,209	
5,346	53,869	865	4,748	869	4,974	11,941	93,587	—	—	—	—	—	12,607	
6,931	61,997	673	3,617	711	2,819	8,395	68,343	—	—	—	—	—	11,266	
9,163	79,611	719	4,197	729	2,872	10,599	86,599	—	—	—	—	—	10,561	
7,599	77,217	613	3,819	715	3,714	8,889	84,778	—	—	—	—	—	11,169	
9,431	83,892	1,042	6,756	921	5,968	11,391	98,486	—	—	—	—	—	10,749	
12,961	111,981	1,048	6,092	1,899	8,383	15,216	126,496	—	—	—	—	—	9,686	
9,311	83,799	1,019	7,979	1,297	7,242	11,528	98,111	—	—	—	—	—	10,943	
7,821	65,924	699	4,192	799	2,976	9,299	77,999	—	—	—	—	—	10,468	
5,079	45,699	729	4,374	613	2,944	6,322	52,612	—	—	—	—	—	11,296	
7,591	68,319	999	5,859	812	6,315	9,393	80,654	—	—	—	—	—	9,798	
6,299	56,529	925	5,087	888	3,722	8,079	62,967	—	—	—	—	—	10,539	
7,872	73,723	645	4,522	668	4,291	8,138	81,399	—	—	—	—	—	9,912	
5,436	48,924	515	3,192	774	3,483	6,727	55,599	—	—	—	—	—	11,265	
5,075	51,075	682	4,092	454	2,724	6								

第三二表 春 薯

町 村 名	養 蠶 戶 數	薯 種 播 立 數 量						合 計
		白 薯			黃 薯			
		縣 內 製	縣 外 製	計	縣 內 製	縣 外 製	計	
盛 田 町	3	150	—	150	—	—	150	
高 田 町	13	348	—	348	—	—	348	
氣 仙 町	41	—	1,720	1,720	—	—	1,720	
大 船 渡 町	28	—	1,010	1,010	—	—	1,010	
末 崎 村	25	1,145	—	1,145	—	—	1,145	
小 友 村	25	—	715	715	—	—	715	
廣 田 村	22	629	—	629	—	—	629	
米 崎 村	37	1,015	—	1,015	—	—	1,015	
矢 作 村	265	—	11,410	11,410	—	—	11,410	
竹 駒 村	25	—	945	945	—	—	945	
橫 田 村	128	—	5,351	5,351	—	—	5,351	
田 米 村	411	—	17,650	17,650	450	450	18,100	
下 有 住 村	145	—	7,390	7,390	—	—	7,390	
上 有 住 村	348	3,465	13,367	16,832	165	165	16,997	
日 頃 市 村	198	—	7,470	7,470	—	—	7,470	
立 根 村	82	—	2,870	2,870	120	120	2,990	
猪 川 村	33	—	1,015	1,015	150	150	1,165	
赤 崎 村	68	—	2,265	2,265	160	160	2,425	
綾 里 村	36	—	1,000	1,000	—	—	1,000	
越 喜 來 村	47	—	1,505	1,505	—	—	1,505	
吉 濱 村	11	—	490	490	—	—	490	
唐 丹 村	44	—	1,430	1,430	—	—	1,430	
計	2,030	6,752	77,603	84,355	1,045	1,045	85,400	

町 村 名	黃 薯										薯 種 播 立 十 瓦 當 收 薯 量	
	上		玉		屑		計		計			
	數	量	價	額	數	量	價	額	數	量		價
盛 田 町	—	—	—	—	—	—	—	—	—	—	—	—
高 田 町	—	—	—	—	—	—	—	—	—	—	—	—
氣 仙 町	—	—	—	—	—	—	—	—	—	—	—	—
大 船 渡 町	—	—	—	—	—	—	—	—	—	—	—	—
末 崎 村	—	—	—	—	—	—	—	—	—	—	—	—
小 友 村	—	—	—	—	—	—	—	—	—	—	—	—
廣 田 村	—	—	—	—	—	—	—	—	—	—	—	—
米 崎 村	—	—	—	—	—	—	—	—	—	—	—	—
矢 作 村	—	—	—	—	—	—	—	—	—	—	—	—
竹 駒 村	—	—	—	—	—	—	—	—	—	—	—	—
橫 田 村	—	—	—	—	—	—	—	—	—	—	—	—
田 米 村	41	3,991	41	226	40	228	332	4,445	11,822	—	—	
下 有 住 村	—	—	—	—	—	—	—	—	—	—	—	
上 有 住 村	147	1,259	11	44	3	12	161	1,307	9,750	—	—	
日 頃 市 村	—	—	—	—	—	—	—	—	—	—	—	
立 根 村	108	864	8	32	3	12	119	908	9,917	—	—	
猪 川 村	160	1,350	5	25	2	8	167	1,388	11,133	—	—	
赤 崎 村	168	1,478	16	80	14	60	198	1,618	10,500	—	—	
綾 里 村	—	—	—	—	—	—	—	—	—	—	—	
越 喜 來 村	—	—	—	—	—	—	—	—	—	—	—	
吉 濱 村	—	—	—	—	—	—	—	—	—	—	—	
唐 丹 村	—	—	—	—	—	—	—	—	—	—	—	
計	1,034	8,972	81	407	62	315	1,177	9,694	11,265	—	—	

二 (累)

上	白 薯										薯 種 播 立 十 瓦 當 收 薯 量
	上		玉		屑		計		計		
	數	量	價	額	數	量	價	額	數	量	
172	1,462	16	88	16	88	204	1,638	9,726	—	—	—
225	1,982	23	149	21	136	259	2,267	7,442	—	—	—
1,689	15,032	70	406	94	592	1,853	16,030	10,779	—	—	—
994	8,946	68	340	59	295	1,121	9,581	11,400	—	—	—
1,024	8,704	85	510	88	510	1,197	8,724	10,452	—	—	—
712	6,220	57	285	56	308	825	6,823	11,530	—	—	—
634	5,072	62	372	60	150	756	5,594	12,019	—	—	—
1,120	10,080	44	242	67	368	1,231	10,690	12,120	—	—	—
9,120	79,344	944	5,664	918	5,692	10,982	90,700	9,625	—	—	—
900	7,920	90	576	88	563	1,078	9,059	11,407	—	—	—
5,161	44,385	518	3,263	511	1,789	6,190	49,437	11,528	—	—	—
17,686	156,521	1,639	9,014	1,610	9,180	20,925	174,715	11,564	—	—	—
6,428	55,923	643	3,664	637	3,726	7,708	63,313	10,430	—	—	—
14,316	125,981	941	4,235	960	4,900	16,237	135,116	9,654	—	—	—
7,824	70,416	787	3,935	774	3,870	9,385	78,221	12,500	—	—	—
2,277	20,057	226	945	225	945	2,728	21,931	9,853	—	—	—
953	8,777	57	285	56	308	825	8,229	10,502	—	—	—
2,422	21,313	193	965	240	1,200	2,855	23,478	10,700	—	—	—
1,057	9,860	109	599	103	566	1,269	11,025	12,690	—	—	—
1,493	13,258	137	616	128	576	1,758	14,450	11,412	—	—	—
494	4,282	50	290	49	396	592	4,878	12,110	—	—	—
1,442	12,834	148	622	147	617	1,737	14,073	12,150	—	—	—
78,143	668,159	6,907	36,979	6,927	36,534	91,977	761,672	10,904	—	—	—

上	合 計										薯 種 播 立 十 瓦 當 收 薯 量
	上		玉		屑		計		計		
	數	量	價	額	數	量	價	額	數	量	
172	1,462	16	88	16	88	204	1,638	9,726	—	—	—
225	1,982	23	149	21	136	259	2,267	7,442	—	—	—
1,689	15,032	70	406	94	592	1,853	16,030	10,779	—	—	—
994	8,946	68	340	59	295	1,121	9,581	11,400	—	—	—
1,024	8,704	85	510	88	510	1,197	9,724	10,452	—	—	—
712	6,220	57	285	56	308	825	6,823	11,530	—	—	—
634	5,072	62	372	60	150	756	5,594	12,019	—	—	—
1,120	10,080	44	242	67	368	1,231	10,690	12,120	—	—	—
9,120	79,344	944	5,664	918	5,692	10,982	90,700	9,625	—	—	—
900	7,920	90	576	88	563	1,078	9,059	11,407	—	—	—
5,161	44,385	518	3,263	511	1,789	6,190	49,437	11,568	—	—	—
18,137	160,512	1,680	9,240	1,650	9,408	21,467	173,160	10,430	—	—	—
6,428	55,923	643	3,664	637	3,726	7,708	63,313	10,430	—	—	—
14,463	127,260	952	4,279	953	4,912	16,398	136,411	—	—	—	
7,324	70,416	787	3,935	774	3,870	9,385	78,221	10,500	—	—	—
2,385	20,901	234	981	228	977	2,847	22,839	—	—	—	
1,113	9,937	62	310	58	10	1,233	10,317	—	—	—	
2,590	22,791	209	1,045	254	1,260	3,053	25,096	—	—	—	
1,057	9,860	109	599	103	566	1,269	11,025	12,690	—	—	
1,493	13,258	137	616	128	576	1,758	14,450	11,412	—	—	
494	4,282	50	290	49	396	592	4,878	12,110	—	—	
1,442	12,834	148	622	147	617	1,737	14,073	12,150	—	—	
79,177	697,131	6,988	37,386	6,989	36,849	93,154	771,366	10,908	—	—	—

第三二表 春 蠶

町 村 名	養 蠶 戶 數	種 類 立 數 量						合 計
		白 繭			黃 繭			
		縣 內 製	縣 外 製	計	縣 內 製	縣 外 製	計	
遠野町	18	445	—	445	—	—	445	
大槌町	213	—	9,633	9,633	—	—	9,633	
綾織村	85	750	965	1,715	—	—	1,715	
小友村	175	810	2,025	2,865	—	—	2,865	
鯉澤村	55	—	705	705	—	—	705	
宮守村	78	—	1,435	1,435	—	—	1,435	
達曾部村	23	440	—	440	—	—	440	
附馬牛村	23	670	—	670	—	—	670	
松崎村	33	1,025	—	1,025	—	—	1,025	
土淵村	50	—	1,495	1,495	70	70	1,565	
青笹村	92	—	1,925	1,925	—	—	1,925	
上郷村	103	2,610	—	2,610	—	—	2,610	
甲子村	70	2,150	885	3,025	—	—	3,025	
鶴住居村	95	—	3,700	3,700	—	—	3,700	
栗橋村	178	2,037	3,440	5,477	—	—	5,477	
金澤村	140	7,600	—	7,600	—	—	7,600	
計	1,431	18,557	26,208	44,765	70	70	44,835	

町 村 名	黃 繭										蠶種樹立十五當收繭量	
	上 繭			玉 繭			屑 繭			計		
	數	量	價 額	數	量	價 額	數	量	價 額	數		量
遠野町	—	—	—	—	—	—	—	—	—	—	—	—
大槌町	—	—	—	—	—	—	—	—	—	—	—	—
綾織村	—	—	—	—	—	—	—	—	—	—	—	—
小友村	—	—	—	—	—	—	—	—	—	—	—	—
鯉澤村	—	—	—	—	—	—	—	—	—	—	—	—
宮守村	—	—	—	—	—	—	—	—	—	—	—	—
達曾部村	—	—	—	—	—	—	—	—	—	—	—	—
附馬牛村	—	—	—	—	—	—	—	—	—	—	—	—
松崎村	—	—	—	—	—	—	—	—	—	—	—	—
土淵村	56	448	3	15	2	3	61	466	8,714	—	—	
青笹村	—	—	—	—	—	—	—	—	—	—	—	—
上郷村	—	—	—	—	—	—	—	—	—	—	—	—
甲子村	—	—	—	—	—	—	—	—	—	—	—	—
鶴住居村	—	—	—	—	—	—	—	—	—	—	—	—
栗橋村	—	—	—	—	—	—	—	—	—	—	—	—
金澤村	—	—	—	—	—	—	—	—	—	—	—	—
計	56	448	3	15	2	3	61	466	8,714	—	—	

(續)

上 繭	白 繭										計	蠶種樹立十五當收繭量	
	上 繭			玉 繭			屑 繭			計			
	數	量	價 額	數	量	價 額	數	量	價 額	數			量
381	3,296	35	182	23	106	439	3,584	9,865	—	—	—	—	
8,218	73,962	739	3,325	493	187	9,450	77,474	9,810	—	—	—	—	
1,479	12,765	135	702	86	413	1,700	13,880	9,912	—	—	—	—	
2,133	17,704	171	889	149	820	2,453	19,413	8,561	—	—	—	—	
622	5,287	25	100	34	187	681	5,574	8,818	—	—	—	—	
1,119	9,622	92	460	73	235	1,284	10,338	8,948	—	—	—	—	
345	2,415	32	16	26	19	403	2,441	9,159	—	—	—	—	
467	3,970	36	180	40	200	543	4,350	8,104	—	—	—	—	
847	6,860	76	380	51	204	974	7,444	9,500	—	—	—	—	
1,419	11,493	60	300	30	45	1,509	11,883	10,094	—	—	—	—	
1,654	14,301	232	1,206	120	540	2,006	16,047	10,421	—	—	—	—	
2,210	18,785	150	750	140	630	2,500	20,165	9,578	—	—	—	—	
3,014	26,523	283	1,274	188	846	3,485	28,643	11,520	—	—	—	—	
3,632	31,780	327	1,635	218	981	4,177	34,396	11,289	—	—	—	—	
5,662	49,545	325	1,625	239	1,076	6,226	52,246	11,370	—	—	—	—	
5,329	46,362	746	3,720	480	2,160	6,555	52,242	8,625	—	—	—	—	
38,531	334,671	3,404	16,744	2,390	8,660	44,385	360,075	9,915	—	—	—	—	

上 繭	合 計										計	蠶種樹立十五當收繭量	
	上 繭			玉 繭			屑 繭			計			
	數	量	價 額	數	量	價 額	數	量	價 額	數			量
381	3,296	35	182	23	106	439	3,584	9,865	—	—	—	—	
8,218	73,962	739	3,325	493	187	9,450	77,474	9,810	—	—	—	—	
1,479	12,765	135	702	86	413	1,700	13,880	9,912	—	—	—	—	
2,133	17,704	171	889	149	820	2,453	19,413	8,561	—	—	—	—	
622	5,287	25	100	34	187	681	5,574	8,818	—	—	—	—	
1,119	9,622	92	460	73	235	1,284	10,338	8,948	—	—	—	—	
345	2,415	32	16	26	19	403	2,441	9,159	—	—	—	—	
467	3,970	36	180	40	200	543	4,350	8,104	—	—	—	—	
847	6,860	76	380	51	204	974	7,444	9,500	—	—	—	—	
1,475	11,941	60	315	32	48	1,570	12,304	10,063	—	—	—	—	
1,654	14,301	232	1,206	120	540	2,006	16,047	10,421	—	—	—	—	
2,210	18,785	150	750	140	630	2,500	20,165	9,578	—	—	—	—	
3,014	26,523	283	1,274	188	846	3,485	28,643	11,520	—	—	—	—	
3,632	31,780	327	1,635	218	981	4,177	34,396	11,289	—	—	—	—	
5,662	49,545	325	1,625	239	1,076	6,226	52,246	11,370	—	—	—	—	
5,329	46,362	746	3,720	480	2,160	6,555	52,242	8,625	—	—	—	—	
38,587	335,119	3,467	16,759	2,392	8,663	44,446	360,541	9,913	—	—	—	—	

第三二表 春 蠶

町 村 名	養蠶數戸	蠶 種 類 立 數 量						合 計
		白 繭 種			黃 繭 種			
		縣内製	縣外製	計	縣内製	縣外製	計	
宮古町	5			320	80		80	
山田町	7	320					320	
山田村	303	2,500	1,800	4,300		8,000	8,000	
山田村	22	180	360	540	170	145	315	
山田村	102		4,860	4,860	286		286	
山田村	120	3,476	310	3,785	190	1,035	1,225	
山田村	78		630	630		2,950	2,950	
山田村	53	1,355		1,355	405		405	
山田村	93		1,100	1,100		3,900	3,900	
山田村	95		780	780		2,430	2,430	
山田村	225	785	3,608	4,393	460	3,637	3,997	
山田村	156	1,380	2,110	3,490	1,886	720	2,606	
山田村	125		5,764	5,764				
山田村	70	2,145	550	2,695		750	750	
山田村	232		7,012	7,012		7,023	7,023	
山田村	136	500	3,760	4,260	1,970	2,200	4,170	
山田村	227	950	6,585	7,535	2,660	5,510	8,170	
山田村	248	4,611	6,650	11,261	180		180	
山田村	1		50	50			50	
山田村	198	6,210		6,210	1,697		1,697	
山田村	45	120	474	594	200	836	1,036	
山田村	105		2,218	2,218				
山田村	35	940		940			940	
山田村	75	1,150		1,150	1,275		1,275	
山田村	6	190		190			190	
山田村	23	960		960			960	
山田村	51	420		420			420	
計	2,825	28,281	46,724	77,505	11,259	39,236	50,495	

町 村 名	黃 繭												蠶種立十 元當收繭量		
	上			玉			屑			計					
	數	量	價	數	量	價	數	量	價	數	量	價			
宮古町	60		428			14			3		12		66	521	8,256
山田町	7,177		44,651	287		1,579	430		1,935	7,894		50,165	9,860		
山田村	219		1,787	10		45	15		33	242		1,867	7,680		
山田村	215		1,763	17		78	21		88	253		1,927	9,511		
山田村	877		7,455	23		131	36		173	936		7,759	7,540		
山田村	1,624		13,552	172		860	153		627	2,019		15,669	6,844		
山田村	359		2,980	15		66	10		40	284		3,086	3,484		
山田村	2,960		19,470	300		1,560	450		1,825	8,730		22,195	9,564		
山田村	1,760		15,259	105		527	125		563	1,990		16,349	8,189		
山田村	3,559		28,472	190		855	146		438	3,895		29,765	9,769		
山田村	2,177		17,530	181		901	134		570	2,942		19,045	9,968		
山田村	670		5,896	55		248	41		168	766		6,312	10,213		
山田村	5,332		41,255	692		3,190	630		2,890	6,663		50,335	9,387		
山田村	3,377		28,029	270		1,250	119		536	3,766		29,915	9,031		
山田村	5,866		49,861	145		727	264		1,109	6,175		51,695	7,681		
山田村	130		1,040	8		32	9		26	147		1,168	8,000		
山田村	1,276		10,391	103		464	50		225	1,328		11,789	8,314		
山田村	651		5,403	269		878	90		414	954		6,636	9,000		
山田村															
山田村	956		7,935	60		300	30		156	1,065		8,391	8,275		
計	39,334		308,331	2,645		13,741	2,772		11,838	44,551		333,910	8,902		

二 (續)

白	繭												蠶種立十 元當收繭量		
	上			玉			屑			計					
	數	量	價	數	量	價	數	量	價	數	量	價			
	242		2,098	38		179	10		35	290		2,312	9,062		
	3,876		25,194	164		902	241		1,085	4,284		27,181	9,740		
	396		3,231	19		86	25		63	440		3,590	8,150		
	4,204		26,164	473		2,112	578		2,690	5,257		30,860	10,812		
	3,715		32,922	96		547	182		874	3,993		34,379	10,549		
	518		4,403	53		265	48		201	619		4,860	9,325		
	1,445		12,716	110		683	93		300	1,657		15,690	12,229		
	830		6,330	120		600	100		430	1,040		6,390	9,455		
	551		4,803	50		230	65		293	669		5,346	8,577		
	5,920		33,323	419		2,045	262		786	4,591		36,171	10,428		
	3,085		26,037	237		1,261	248		1,159	3,570		28,307	10,229		
	5,244		45,098	290		1,450	230		1,304	5,761		47,588	10,000		
	3,376		20,671	193		849	179		716	2,748		22,236	10,196		
	5,851		51,186	760		3,332	702		3,156	7,313		58,297	10,429		
	3,397		28,875	245		1,275	132		594	3,774		31,091	8,666		
	5,658		48,698	221		1,188	465		2,046	6,343		51,803	8,106		
	10,017		85,145	609		3,015	562		2,529	11,188		90,710	9,900		
	10		70	2		10	2		6	14		86	2,804		
	4,936		41,021	433		2,035	279		1,308	5,538		44,349	8,917		
	377		3,205	107		428	51		218	535		3,881	9,500		
	2,037		17,926	163		815	81		365	2,281		19,106	10,284		
	961		8,310	96		365	49		196	1,159		8,871	11,798		
	1,379		11,959	87		425	69		304	1,513		12,688	10,020		
	176		1,899	58		179	5		18	219		2,067	11,736		
	811		6,974	68		306	32		121	911		7,401	9,489		
	361		3,120	34		160	31		11	426		3,101	10,143		
計	66,239		560,366	5,121		25,265	4,721		20,552	76,066		606,183	9,800		

合 計	繭												蠶種立十 元當收繭量		
	上			玉			屑			計					
	數	量	價	數	量	價	數	量	價	數	量	價			
	60		428			14			3		12		66	521	8,256
	242		2,098	38		179	10		35	290		2,312	9,062		
	11,054		71,845	451		2,481	671		3,020	12,179		84,345	9,834		
	615		5,018	29		131	38		96	602		5,344	7,988		
	4,419		37,917	490		2,130	599		2,688	5,507		42,798	743		
	4,911		40,467	119		678	218		1,047	4,979		42,132	9,825		
	2,212		17,955	225		1,129	201		818	2,638		19,868	737		
	1,805		15,696	134		649	103		430	2,013		16,785	11,396		
	3,800		24,806	420		2,100	550		2,277	4,370		29,172	9,190		
	2,314		20,062	155		776	190		806	2,630		21,638	8,283		
	7,070		61,792	609		3,000	468		1,224	8,000		65,916	10,111		
	62		33,671	418		2,022	392		1,659	6,062		7,512	9,913		
	5,244		45,098	290		1,450	230		1,304	5,761		47,588	10,000		
	3,016		26,567	248		1,097	220		884	3,414		28,518	10,200		
	11,183		93,441	1,452		7,112	1,741		6,019	13,976		108,622	9,367		
	5,274		26,904	515		2,373	251		1,130	5,743		30,699	8,849		
	11,324		98,724	363		1,913	729		3,155	12,628		108,888	8,020		
	10,137		85,145	617		3,077	571		2,565	11,335		92,817	9,907		
	10		70	2		10	2		6	14		86	2,804		
	610		51,112	536		2,109	329		1,528	6,960		55,439	8,814		
	1,028		8,698	316		1,206	141		602	1,485		10,576	9,000		
	2,037		17,926	163		815	81		365	2,281		19,106	10,284		
	961		8,310	96		365	49		196	1,159		8,871	11,798		
	2,315		19,984	147		725	108		490	2,508		21,070	10,300		
	176		1,899	58		179	5		18	219		2,067	16,001		
	811		6,974	68		306	32		121	911		7,401	9,489		
	361		3,120	34		160	31		11	426		3,101	10,143		
計	105,573		868,697	7,966		39,006	7,435		32,391	121,032		940,093	9,493		

第三二表 春 粟

町 村 名	農 戶 數	種 類 立 數 量						合 計
		白 粟		黃 粟		種 類		
		縣 內 製	縣 外 製	縣 內 製	縣 外 製	計	計	
久慈町	19	—	27	—	—	—	27	
輕米町	16	3,612	—	—	—	—	3,612	
長内村	17	—	363	—	—	—	363	
宇部村	20	—	540	—	—	—	540	
野田村	4	150	—	—	—	—	150	
山根村	58	—	1,637	—	—	—	1,637	
山形村	21	—	885	—	—	—	885	
大川村	46	—	1,744	—	—	—	1,744	
夏井村	13	—	195	—	—	—	195	
侍濱村	2	—	44	—	—	—	44	
中野村	13	—	313	—	—	—	313	
種市村	19	—	357	—	—	—	357	
大野村	34	701	—	—	—	—	701	
小郷米村	55	—	1,014	—	—	—	1,014	
鳴山村	94	—	2,505	—	—	—	2,505	
江刺家村	36	880	—	—	—	—	880	
伊保内村	72	—	1,668	—	—	—	1,668	
戸田村	71	—	1,860	—	—	—	1,860	
葛巻村	103	—	3,372	—	—	—	3,372	
江島村	27	—	976	—	—	—	976	
計	881	5,343	17,748	—	—	—	23,091	

町 村 名	黄 粟						計	莖種每立 十瓦當收 滿量
	上		玉		屑			
	數	價	數	價	數	價		
久慈町	—	—	—	—	—	—	—	
輕米町	—	—	—	—	—	—	—	
長内村	—	—	—	—	—	—	—	
宇部村	—	—	—	—	—	—	—	
野田村	—	—	—	—	—	—	—	
山根村	—	—	—	—	—	—	—	
山形村	—	—	—	—	—	—	—	
大川村	—	—	—	—	—	—	—	
夏井村	—	—	—	—	—	—	—	
侍濱村	—	—	—	—	—	—	—	
中野村	—	—	—	—	—	—	—	
種市村	—	—	—	—	—	—	—	
大野村	—	—	—	—	—	—	—	
小郷米村	—	—	—	—	—	—	—	
鳴山村	—	—	—	—	—	—	—	
江刺家村	—	—	—	—	—	—	—	
伊保内村	—	—	—	—	—	—	—	
戸田村	—	—	—	—	—	—	—	
葛巻村	—	—	—	—	—	—	—	
江島村	—	—	—	—	—	—	—	
計	—	—	—	—	—	—	—	

(續)

上	白 粟						計	莖種每立 十瓦當收 滿量
	上		玉		屑			
	數	價	數	價	數	價		
189	1,701	19	95	21	105	229	1,901	8,237
2,143	19,287	287	1,492	454	2,270	2,884	23,049	7,985
219	1,862	24	120	29	145	212	2,127	7,493
540	3,780	52	260	30	150	622	4,190	11,510
96	864	10	50	15	75	121	989	3,067
1,320	11,889	131	655	133	665	1,585	13,209	8,134
591	5,310	82	410	47	235	719	5,945	8,113
1,050	9,450	104	728	175	1,325	1,329	11,903	7,624
152	1,292	14	56	17	60	183	1,408	9,384
33	297	3	15	3	15	39	327	8,864
221	1,989	22	110	23	115	266	2,214	8,438
206	1,854	19	95	41	205	266	2,154	7,450
361	3,249	35	175	58	290	444	3,714	6,476
674	6,066	68	354	112	560	854	6,980	8,322
1,663	14,967	213	1,108	231	1,155	2,107	17,264	8,411
817	6,944	73	386	41	184	931	7,514	10,580
1,182	10,638	145	820	160	800	1,487	13,264	8,910
1,461	13,149	140	728	131	655	1,732	14,332	9,511
2,386	21,474	285	1,568	357	1,535	3,028	24,577	9,009
730	6,570	90	435	110	473	930	7,538	9,520
16,034	142,632	1,816	9,726	2,188	10,917	20,038	163,275	8,678

上	黄 粟						計	莖種每立 十瓦當收 滿量
	上		玉		屑			
	數	價	數	價	數	價		
189	1,701	19	95	21	105	229	1,901	8,237
2,143	19,287	287	1,492	454	2,270	2,884	23,049	7,985
219	1,862	24	120	29	145	212	2,127	7,493
540	3,780	52	260	30	150	622	4,190	11,510
96	864	10	50	15	75	121	989	3,067
1,321	11,889	131	655	133	665	1,585	13,209	8,134
591	5,310	82	410	47	235	719	5,945	8,113
1,050	9,450	104	728	175	1,325	1,329	11,903	7,624
152	1,292	14	56	17	60	183	1,408	9,384
33	297	3	15	3	15	39	327	8,864
221	1,989	22	110	23	115	266	2,214	8,438
206	1,854	19	95	41	205	266	2,154	7,450
361	3,249	35	175	58	290	444	3,714	6,476
674	6,066	68	354	112	560	854	6,980	8,322
1,663	14,967	213	1,108	231	1,155	2,107	17,264	8,411
817	6,944	73	386	41	184	931	7,514	10,580
1,182	10,638	145	820	160	800	1,487	13,264	8,910
1,461	13,149	140	728	131	655	1,732	14,332	9,511
2,386	21,474	285	1,568	357	1,535	3,028	24,577	9,009
730	6,570	90	435	110	473	930	7,538	9,520
16,034	142,632	1,816	9,726	2,188	10,917	20,038	163,275	8,678

第三二表 春 粟

町 村 名	粟 戸 数	粟 種 類 立 数 量						合 計
		白 粟			黄 粟			
		縣 内 製	縣 外 製	計	縣 内 製	縣 外 製	計	
福岡町	194	—	510	510	—	3,790	3,790	4,300
一戸町	154	120	4,045	4,165	—	780	780	4,945
爾薩休村	292	—	3,909	3,909	—	4,020	4,030	7,930
金田一村	289	—	6,810	6,810	690	370	1,260	8,070
牛來村	221	3,250	5,610	8,860	636	970	1,606	10,466
石切所村	290	2,550	1,000	3,550	—	2,850	2,850	6,400
浪打村	256	—	4,592	4,592	3,450	—	3,450	8,042
島海村	312	—	9,437	9,437	—	—	—	9,437
小島谷村	184	—	5,172	5,172	1,045	—	1,045	6,217
師休村	83	—	3,005	3,005	—	—	—	3,005
田部村	192	—	3,380	3,380	—	—	—	3,380
御返地村	201	1,000	2,155	3,155	1,489	500	1,989	5,144
淨法寺村	307	5,305	—	5,305	455	—	455	5,760
荒澤村	59	—	932	932	—	—	—	932
田山村	—	—	—	—	—	—	—	—
計	2,914	12,225	50,548	62,773	7,756	13,490	21,246	84,019

町 村 名	黄 粟									
	上		玉		厨		計		粟種立十五 元當收量	
	数	價	数	價	数	價	数	價	数	價
福岡町	2,634	22,257	212	1,161	181	708	3,028	24,326	7,989	—
一戸町	468	4,133	40	248	60	330	598	4,711	7,667	—
爾薩休村	2,915	24,125	200	911	245	1,380	3,469	26,516	8,600	—
金田一村	957	7,927	74	422	112	616	1,141	8,965	9,065	—
牛來村	925	8,163	74	370	111	167	1,113	8,703	6,936	—
石切所村	2,800	23,840	70	350	53	160	2,923	24,310	13,260	—
浪打村	2,603	21,746	212	1,272	339	1,650	3,195	24,668	9,290	—
島海村	—	—	—	—	—	—	—	—	—	—
小島谷村	794	6,765	90	405	62	279	946	7,539	7,679	—
師休村	—	—	—	—	—	—	—	—	—	—
田部村	—	—	—	—	—	—	—	—	—	—
御返地村	1,576	12,792	122	671	183	915	1,881	14,378	9,500	—
淨法寺村	288	2,333	20	92	36	126	344	2,551	7,560	—
荒澤村	—	—	—	—	—	—	—	—	—	—
田山村	—	—	—	—	—	—	—	—	—	—
計	16,041	134,514	1,123	6,022	1,474	6,331	18,638	146,667	8,772	—

(續)

上	白 粟									
	上		玉		厨		計		粟種立十五 元當收量	
	数	價	数	價	数	價	数	價	数	價
382	3,250	29	149	19	93	49	3,492	—	8,431	—
2,528	22,812	109	1,234	299	1,645	3,036	25,721	—	7,289	—
2,657	23,116	239	1,264	314	1,570	3,201	25,951	—	8,200	—
5,105	45,945	399	2,471	597	3,382	6,101	52,001	—	8,956	—
5,038	44,334	391	1,955	587	3,880	6,016	47,169	—	6,790	—
2,962	25,177	130	1,150	119	330	3,302	26,657	—	9,300	—
3,172	26,962	249	1,544	400	1,800	3,821	30,306	—	8,321	—
6,538	58,188	658	3,569	774	3,870	7,970	65,627	—	8,440	—
3,450	29,567	397	2,382	331	1,655	4,178	33,604	—	8,078	—
2,141	18,305	427	4,362	300	1,500	2,868	24,167	—	9,544	—
2,594	22,175	307	2,842	251	1,255	3,152	26,272	—	9,335	—
2,327	21,227	227	1,271	239	1,219	2,798	23,817	—	8,833	—
4,301	42,148	344	1,720	516	2,080	5,751	46,928	—	10,861	—
690	5,860	55	303	83	415	828	6,578	—	8,890	—
—	—	—	—	—	—	—	—	—	—	—
44,495	369,196	4,142	26,220	4,820	21,874	53,457	437,290	—	8,516	—

上	合 計									
	上		玉		厨		計		粟種立十五 元當收量	
	数	價	数	價	数	價	数	價	数	價
3,016	25,707	251	1,310	291	801	3,458	27,818	—	8,024	—
3,036	26,975	239	1,482	359	1,975	3,634	30,432	—	—	—
5,572	47,511	439	2,206	659	2,950	6,670	52,467	—	—	—
6,060	53,872	473	2,896	709	4,198	7,242	60,966	—	—	—
5,561	52,500	465	2,325	698	1,047	7,129	55,872	—	—	—
5,762	48,977	390	1,560	163	490	6,225	50,967	—	—	—
5,825	48,703	461	2,816	730	3,450	7,016	54,974	—	—	—
6,538	58,188	658	3,569	774	3,870	7,790	65,627	—	8,440	—
4,244	36,332	487	2,847	393	1,934	5,125	41,143	—	—	—
2,141	18,305	427	4,362	300	1,500	2,868	24,167	—	9,544	—
2,594	22,175	307	2,842	251	1,255	3,152	26,272	—	9,335	—
3,905	34,110	349	1,942	422	2,134	4,674	38,106	—	—	—
5,189	44,481	364	1,812	555	2,186	6,105	48,479	—	—	—
690	5,860	55	303	83	415	828	6,578	—	8,890	—
—	—	—	—	—	—	—	—	—	—	—
60,526	523,510	5,265	32,242	6,294	28,205	72,995	583,957	—	9,036	—

第三三表 夏 秋

郡 市 名	飼 養 戸 数	同上ノ内 養 戸 数	蠶 種 毎 立 数 量								
			白 繭 種			黄 繭 種			計		
			縣内製	縣外製	計	縣内製	縣外製	計	縣内製	縣外製	計
盛 岡 市	46	63	1,409	-	1,409	-	-	-	1,409	-	1,409
釜 石 市	6	6	195	-	195	-	-	-	195	-	195
岩 手 郡	1,379	518	23,698	8,400	32,098	-	-	-	25,698	8,400	32,098
紫 波 郡	855	366	8,034	1,991	10,025	100	-	100	9,034	1,991	11,125
神 戶 郡	2,416	767	39,373	8,445	44,818	-	-	-	36,373	8,445	44,818
和 賀 郡	2,871	710	27,679	8,696	36,375	-	-	-	27,679	8,696	36,375
鹿 沼 郡	1,282	855	12,742	8,180	20,922	-	-	-	12,742	8,180	20,922
江 刺 郡	1,679	911	18,239	8,405	26,644	-	-	-	18,239	8,405	26,644
西 磐 井 郡	2,156	1,015	41,562	15,768	57,330	-	-	-	41,562	15,768	57,330
東 磐 井 郡	5,317	4,538	72,804	44,306	117,110	-	-	-	72,804	44,306	117,110
氣 仙 郡	2,181	1,518	9,096	28,874	37,970	-	-	-	9,096	28,874	37,970
上 閉 伊 郡	1,770	1,223	24,424	11,121	35,545	-	-	-	24,424	11,121	35,545
下 閉 伊 郡	1,102	988	23,767	2,178	25,945	-	-	-	23,767	2,178	25,945
九 戸 郡	282	646	11,939	8,817	20,756	-	-	-	11,939	8,817	20,756
二 戸 郡	1,746	1,703	16,118	9,410	25,528	-	-	-	16,118	9,410	25,528
計	25,803	15,821	328,289	164,586	493,475	100	-	100	328,289	164,586	493,475
昭和十一年	26,699	17,361	293,469	190,722	484,191	2,217	5,963	8,180	295,686	196,685	492,371
昭和十二年	24,125	15,970	345,089	127,826	472,915	130	38	488	345,197	128,206	473,405
昭和十三年	25,189	14,560	286,919	125,599	412,518	70	145	215	286,889	125,744	412,633

郡 市 名	黄 繭										
	上			中			屑			計	蠶種十元 當收量
	数量	價額	数量	價額	数量	價額	数量	價額	数量		
盛 岡 市	-	-	-	-	-	-	-	-	-	-	-
釜 石 市	-	-	-	-	-	-	-	-	-	-	-
岩 手 郡	-	-	-	-	-	-	-	-	-	-	-
紫 波 郡	47	188	3	3	-	-	-	-	50	191	5,000
神 戶 郡	-	-	-	-	-	-	-	-	-	-	-
和 賀 郡	-	-	-	-	-	-	-	-	-	-	-
鹿 沼 郡	-	-	-	-	-	-	-	-	-	-	-
江 刺 郡	-	-	-	-	-	-	-	-	-	-	-
西 磐 井 郡	-	-	-	-	-	-	-	-	-	-	-
東 磐 井 郡	-	-	-	-	-	-	-	-	-	-	-
氣 仙 郡	-	-	-	-	-	-	-	-	-	-	-
上 閉 伊 郡	-	-	-	-	-	-	-	-	-	-	-
下 閉 伊 郡	-	-	-	-	-	-	-	-	-	-	-
九 戸 郡	-	-	-	-	-	-	-	-	-	-	-
二 戸 郡	-	-	-	-	-	-	-	-	-	-	-
計	47	188	3	3	-	-	-	-	50	191	5,000
昭和十一年	5,501	25,302	266	623	161	384	5,028	29,289	7,247		
昭和十二年	307	1,315	23	53	10	11	350	1,380	7,172		
昭和十三年	134	545	12	39	8	20	154	593	7,163		

白 繭 (郡市別)

郡 市 名	上 数量	價 額	中 数量	價 額	屑 数量	價 額	計		蠶種十元 當收量
							数量	價 額	
							数量	價 額	
盛 岡 市	598	5,203	49	294	50	250	697	5,747	4,946
釜 石 市	127	1,334	10	50	11	22	148	1,406	7,590
岩 手 郡	19,575	146,512	1,424	6,349	1,373	5,026	22,372	157,887	6,970
紫 波 郡	5,420	39,746	535	2,044	516	1,898	6,471	43,685	5,973
神 戶 郡	26,240	193,573	3,385	18,907	2,943	15,304	32,568	232,784	7,267
和 賀 郡	26,107	197,601	2,840	13,538	2,474	10,764	31,421	221,903	8,638
鹿 沼 郡	12,287	94,948	1,626	8,106	1,026	4,673	14,939	107,727	7,140
江 刺 郡	15,856	126,136	1,691	8,290	2,211	9,062	19,758	143,398	7,009
西 磐 井 郡	31,037	308,499	5,613	39,229	5,650	38,537	45,320	386,265	7,906
東 磐 井 郡	61,288	525,548	8,815	50,628	9,206	45,185	79,309	621,364	6,772
氣 仙 郡	25,023	213,455	2,474	12,754	3,406	15,275	30,903	241,484	8,158
上 閉 伊 郡	22,540	181,661	2,170	10,135	1,968	8,769	26,678	200,556	7,505
下 閉 伊 郡	13,078	98,398	1,582	6,551	1,511	5,381	16,171	110,330	6,233
九 戸 郡	10,985	89,728	1,622	7,913	2,355	10,506	14,965	108,147	7,210
二 戸 郡	13,300	103,823	1,376	7,279	1,091	4,170	15,857	115,272	6,212
計	263,574	2,331,165	35,212	191,974	35,791	174,813	357,577	2,697,952	7,246
昭和十一年	221,818	993,596	23,689	50,252	19,426	39,984	264,933	1,084,132	6,472
昭和十二年	184,749	720,768	18,568	37,236	15,755	32,490	219,072	860,444	5,875
昭和十三年	223,780	983,004	21,481	55,137	18,560	44,008	263,801	1,082,149	6,399

郡 市 名	黄 繭										
	上			中			屑			計	蠶種十元 當收量
	数量	價額	数量	價額	数量	價額	数量	價額	数量		
盛 岡 市	-	-	-	-	-	-	-	-	-	-	-
釜 石 市	-	-	-	-	-	-	-	-	-	-	-
岩 手 郡	-	-	-	-	-	-	-	-	-	-	-
紫 波 郡	47	188	3	3	-	-	-	-	50	191	5,000
神 戶 郡	-	-	-	-	-	-	-	-	-	-	-
和 賀 郡	-	-	-	-	-	-	-	-	-	-	-
鹿 沼 郡	-	-	-	-	-	-	-	-	-	-	-
江 刺 郡	-	-	-	-	-	-	-	-	-	-	-
西 磐 井 郡	-	-	-	-	-	-	-	-	-	-	-
東 磐 井 郡	-	-	-	-	-	-	-	-	-	-	-
氣 仙 郡	-	-	-	-	-	-	-	-	-	-	-
上 閉 伊 郡	-	-	-	-	-	-	-	-	-	-	-
下 閉 伊 郡	-	-	-	-	-	-	-	-	-	-	-
九 戸 郡	-	-	-	-	-	-	-	-	-	-	-
二 戸 郡	-	-	-	-	-	-	-	-	-	-	-
計	47	188	3	3	-	-	-	-	50	191	5,000
昭和十一年	5,501	25,302	266	623	161	384	5,028	29,289	7,247		
昭和十二年	307	1,315	23	53	10	11	350	1,380	7,172		
昭和十三年	134	545	12	39	8	20	154	593	7,163		

第三四表 夏 秋

町 村 名	飼養戸数	同上ノ内		種 類 毎 立 量										
		存置飼養	戸 数	白 菌 種			黄 菌 種			計				
				縣内製	縣外製	計	縣内製	縣外製	計	縣内製	縣外製	計		
沼宮内町	70	2	2,200	—	2,200	—	—	—	2,200	—	2,200	—	—	—
玉山村	160	143	2,000	2,640	4,640	—	—	—	2,000	2,640	4,640	—	—	
渡川村	—	—	—	—	—	—	—	—	—	—	—	—	—	
渡川村	32	26	180	630	810	—	—	—	180	630	810	—	—	
渡川村	37	28	1,200	300	1,500	—	—	—	1,200	300	1,500	—	—	
中野村	7	—	125	—	125	—	—	—	125	—	125	—	—	
本宮村	4	—	0	—	0	—	—	—	0	—	0	—	—	
太田村	1	—	22	—	22	—	—	—	22	—	22	—	—	
御所村	125	28	4,700	—	4,700	—	—	—	4,700	—	4,700	—	—	
御明神村	33	10	619	—	619	—	—	—	619	—	619	—	—	
西山村	8	4	130	—	130	—	—	—	130	—	130	—	—	
宇石村	20	6	360	—	360	—	—	—	360	—	360	—	—	
渡川村	143	19	2,250	—	2,250	—	—	—	2,250	—	2,250	—	—	
渡川村	8	1	195	—	195	—	—	—	195	—	195	—	—	
渡川村	39	18	—	1,100	1,100	—	—	—	—	1,100	1,100	—	—	
渡川村	83	75	1,715	500	2,215	—	—	—	1,715	500	2,215	—	—	
渡川村	81	72	2,100	—	2,100	—	—	—	2,100	—	2,100	—	—	
渡川村	55	23	630	—	630	—	—	—	630	—	630	—	—	
渡川村	45	11	800	—	800	—	—	—	800	—	800	—	—	
渡川村	54	21	800	—	800	—	—	—	800	—	800	—	—	
平谷村	17	7	400	—	400	—	—	—	400	—	400	—	—	
寺田村	130	12	1,697	—	1,697	—	—	—	1,697	—	1,697	—	—	
一方井村	78	12	1,575	400	1,975	—	—	—	1,575	400	1,975	—	—	
御堂村	146	—	—	2,830	2,830	—	—	—	—	2,830	2,830	—	—	
計	1379	518	23,698	8,400	32,098	—	—	—	23,698	8,400	32,098	—	—	

町 村 名	黄 菌												計	穀種十瓦 收當量
	上 菌			玉 菌			屑 菌			計				
	數	量	價 額	數	量	價 額	數	量	價 額	數	量	價 額		
沼宮内町	—	—	—	—	—	—	—	—	—	—	—	—	—	—
玉山村	—	—	—	—	—	—	—	—	—	—	—	—	—	—
渡川村	—	—	—	—	—	—	—	—	—	—	—	—	—	—
渡川村	—	—	—	—	—	—	—	—	—	—	—	—	—	—
渡川村	—	—	—	—	—	—	—	—	—	—	—	—	—	—
中野村	—	—	—	—	—	—	—	—	—	—	—	—	—	—
本宮村	—	—	—	—	—	—	—	—	—	—	—	—	—	—
太田村	—	—	—	—	—	—	—	—	—	—	—	—	—	—
御所村	—	—	—	—	—	—	—	—	—	—	—	—	—	—
御明神村	—	—	—	—	—	—	—	—	—	—	—	—	—	—
西山村	—	—	—	—	—	—	—	—	—	—	—	—	—	—
宇石村	—	—	—	—	—	—	—	—	—	—	—	—	—	—
渡川村	—	—	—	—	—	—	—	—	—	—	—	—	—	—
渡川村	—	—	—	—	—	—	—	—	—	—	—	—	—	—
渡川村	—	—	—	—	—	—	—	—	—	—	—	—	—	—
渡川村	—	—	—	—	—	—	—	—	—	—	—	—	—	—
渡川村	—	—	—	—	—	—	—	—	—	—	—	—	—	—
渡川村	—	—	—	—	—	—	—	—	—	—	—	—	—	—
渡川村	—	—	—	—	—	—	—	—	—	—	—	—	—	—
渡川村	—	—	—	—	—	—	—	—	—	—	—	—	—	—
渡川村	—	—	—	—	—	—	—	—	—	—	—	—	—	—
渡川村	—	—	—	—	—	—	—	—	—	—	—	—	—	—
渡川村	—	—	—	—	—	—	—	—	—	—	—	—	—	—
渡川村	—	—	—	—	—	—	—	—	—	—	—	—	—	—
平谷村	—	—	—	—	—	—	—	—	—	—	—	—	—	—
寺田村	—	—	—	—	—	—	—	—	—	—	—	—	—	—
一方井村	—	—	—	—	—	—	—	—	—	—	—	—	—	—
御堂村	—	—	—	—	—	—	—	—	—	—	—	—	—	—
計	—	—	—	—	—	—	—	—	—	—	—	—	—	—

(町村別)

昭和十四年

白	黄 菌												計	穀種十瓦當 收 量			
	上 菌			玉 菌			屑 菌			計							
	數	量	價 額	數	量	價 額	數	量	價 額	數	量	價 額					
1,650	13,850	65	260	15	55	1,730	14,631	7,863	2,564	20,000	231	1,040	221	950	3,016	21,900	6,500
502	3,439	33	165	17	51	52	3,655	6,820	885	7,090	72	288	86	258	1,043	7,626	6,952
60	390	8	29	9	33	77	442	6,120	39	137	3	8	—	42	145	7,005	7,005
12	84	1	3	1	4	14	91	6,364	2,717	20,878	263	1,078	216	324	3,196	21,790	6,804
409	3,251	31	124	19	67	459	3,425	7,415	87	565	6	15	4	10	97	594	7,500
225	1,755	37	122	37	125	239	2,062	8,028	1,500	11,250	63	284	12	39	1,575	11,564	7,000
100	780	6	24	10	40	115	544	5,950	703	1,975	35	210	43	258	781	2,443	6,530
1,299	7,794	56	224	150	526	1,505	8,543	6,804	1,285	10,087	113	610	114	450	1,512	11,147	7,200
295	2,201	29	133	26	125	350	2,559	5,550	540	4,212	13	52	7	14	564	4,278	7,000
476	3,796	39	91	46	138	561	3,965	7,000	227	1,717	19	85	29	89	302	1,834	6,530
937	7,215	85	320	81	324	1,103	7,924	6,500	1,212	9,696	71	375	64	324	1,347	10,371	6,820
1,855	14,840	155	775	175	788	2,185	16,402	7,720	19,575	146,512	1,424	6,349	1,373	5,026	22,372	157,887	6,970

白	黄 菌												計	穀種十瓦 當收當量			
	上 菌			玉 菌			屑 菌			計							
	數	量	價 額	數	量	價 額	數	量	價 額	數	量	價 額					
1,650	13,850	65	260	15	55	1,730	14,631	7,863	2,564	20,000	231	1,040	221	950	3,016	21,900	6,500
502	3,439	33	165	17	51	52	3,655	6,820	885	7,090	72	288	86	258	1,043	7,626	6,952
60	390	8	29	9	33	77	442	6,120	39	137	3	8	—	42	145	7,005	7,005
12	84	1	3	1	4	14	91	6,364	2,717	20,878	263	1,078	216	324	3,196	21,790	6,804
409	3,251	31	124	19	67	459	3,425	7,415	87	565	6	15	4	10	97	594	7,500
225	1,755	37	122	37	125	239	2,062	8,028	1,500	11,250	63	284	12	39	1,575	11,564	7,000
100	780	6	24	10	40	115	544	5,950	703	1,975	35	210	43	258	781	2,443	6,530
1,299	7,794	56	224	150	526	1,505	8,543	6,804	1,285	10,087	113	610	114	450	1,512	11,147	7,200
295	2,201	29	133	26	125	350	2,559	5,550	540	4,212	13	52	7	14	564	4,278	7,000
476	3,796	39	91	46	138	561	3,965	7,000	227	1,717	19	85	29	89	302	1,834	6,530
937	7,215	85	320	81	324	1,103	7,924	6,500	1,212	9,696	71	375	64	324	1,347	10,371	6,820
1,855	14,840	155	775	175	788	2,185	16,402	7,720	19,575	146,512	1,424	6,349	1,373	5,026	22,372	157,887	6,970

第三四表 夏 秋

町 村 名	飼 養 戸 數	飼 上ノ内 存 蠶 飼 養 戸 數	蠶 種 播 立 數 量								
			白 繭 種			黃 繭 種			計		
			縣内製	縣外製	計	縣内製	縣外製	計	縣内製	縣外製	計
日詰町	28	21	39	90	480	—	—	—	390	90	480
古館町	20	9	120	160	270	—	—	—	120	150	270
徳田村	7	9	135	—	135	—	—	—	135	—	135
見前村	3	2	40	44	84	—	—	—	40	44	84
飯岡村	15	—	216	—	216	—	—	—	216	—	216
煙山村	17	—	276	—	276	100	—	100	276	—	376
不動村	21	8	355	—	355	—	—	—	355	—	355
水分村	30	9	458	—	458	—	—	—	458	—	458
志和村	210	90	1,750	300	2,050	—	—	—	1,750	300	2,050
赤石村	97	85	680	—	680	—	—	—	680	—	680
彦部村	34	25	370	—	370	—	—	—	370	—	370
依比内村	93	37	530	745	1,375	—	—	—	530	845	1,375
赤澤村	127	32	1,574	142	1,716	—	—	—	1,574	142	1,716
長岡村	52	20	700	290	990	—	—	—	700	290	990
乙部村	101	19	1,340	121	1,461	—	—	—	1,340	121	1,461
計	855	366	8,934	1,991	10,925	100	—	100	9,034	1,991	11,025

町 村 名	黄 繭									蠶種十元 當收量	
	上		繭		玉		繭		計		
	數量	價額	數量	價額	數量	價額	數量	價額	數量		價額
日詰町	—	—	—	—	—	—	—	—	—	—	—
古館村	—	—	—	—	—	—	—	—	—	—	—
徳田村	—	—	—	—	—	—	—	—	—	—	—
見前村	—	—	—	—	—	—	—	—	—	—	—
飯岡村	—	—	—	—	—	—	—	—	—	—	—
煙山村	47	188	3	3	—	—	—	—	50	191	5,000
不動村	—	—	—	—	—	—	—	—	—	—	—
水分村	—	—	—	—	—	—	—	—	—	—	—
志和村	—	—	—	—	—	—	—	—	—	—	—
赤石村	—	—	—	—	—	—	—	—	—	—	—
彦部村	—	—	—	—	—	—	—	—	—	—	—
依比内村	—	—	—	—	—	—	—	—	—	—	—
赤澤村	—	—	—	—	—	—	—	—	—	—	—
長岡村	—	—	—	—	—	—	—	—	—	—	—
乙部村	—	—	—	—	—	—	—	—	—	—	—
計	47	188	3	3	—	—	—	—	50	191	5,000

智 二

上	白 繭									蠶種十元 當收量
	繭		玉		繭		計		計	
	數量	價額	數量	價額	數量	價額	數量	價額		
247	1,853	43	224	30	120	320	2,197	6,608		
126	1,071	23	92	3	12	152	1,175	5,448		
65	553	8	23	3	5	76	581	5,630		
60	510	4	24	2	7	66	541	7,850		
80	640	17	85	18	90	115	815	5,300		
128	512	16	16	8	6	152	534	5,500		
187	1,459	23	104	19	48	229	1,611	6,450		
195	1,658	13	76	12	54	230	1,788	4,800		
1,195	9,321	150	600	150	600	1,495	10,521	7,290		
340	3,297	15	75	10	40	365	3,412	5,370		
177	778	23	58	20	42	220	878	6,000		
787	5,902	16	80	70	280	873	6,262	6,340		
678	3,729	92	193	82	164	872	4,086	4,946		
400	2,800	15	60	15	60	430	2,920	4,340		
755	5,663	77	331	74	370	906	6,364	6,201		
5,420	39,746	535	2,041	516	1,898	6,471	34,685	5,973		

上	合 計									蠶種十元 當收量	
	白		繭		玉		繭		計		
	數量	價額	數量	價額	數量	價額	數量	價額	數量		價額
247	1,853	43	224	30	120	320	2,197	6,608			
126	1,071	23	92	3	12	152	1,175	5,448			
65	553	8	23	3	5	76	581	5,630			
60	510	4	24	2	7	66	541	7,850			
80	640	17	85	18	90	115	815	5,300			
177	778	19	19	8	6	202	725	5,370			
187	1,459	23	104	19	48	229	1,611	6,450			
195	1,658	13	76	12	54	230	1,788	4,800			
1,195	9,321	150	600	150	600	1,495	10,521	7,290			
340	3,297	15	75	10	40	365	3,412	5,370			
177	778	23	58	20	42	220	878	6,000			
787	5,902	16	80	70	280	873	6,262	6,340			
678	3,729	92	193	82	164	872	4,086	4,946			
400	2,800	15	60	15	60	430	2,920	4,340			
755	5,663	77	331	74	370	906	6,364	6,201			
5,457	39,934	538	2,044	516	1,898	6,521	43,876	5,915			

第三四表 春 秋

町 村 名	飼養戸數	同上ノ内		蠶 種 類 立 數 量										
		存 蠶 飼	養 戸 數	白 繭 種			黄 繭 種			計				
				縣内製	縣外製	計	縣内製	縣外製	計	縣内製	縣外製	計		
花巻町	157	115	5,180	600	5,780	—	—	—	5,180	600	5,780	—	—	—
大迫町	125	63	1,800	2,850	4,730	—	—	—	1,880	2,850	4,730	—	—	—
石鳥谷町	156	52	918	437	1,355	—	—	—	918	437	1,355	—	—	—
内川日村	139	161	3,420	—	3,420	—	—	—	3,420	—	3,420	—	—	—
外川日村	93	46	1,670	—	1,670	—	—	—	1,670	—	1,670	—	—	—
龜ヶ森村	41	13	420	—	420	—	—	—	420	—	420	—	—	—
新堀村	280	72	—	4,560	4,560	—	—	—	—	4,560	4,560	—	—	—
八重畑村	230	69	7,080	—	7,080	—	—	—	7,080	—	7,080	—	—	—
矢澤村	327	92	5,235	—	5,235	—	—	—	5,235	—	5,235	—	—	—
八幡村	56	19	1,370	—	1,370	—	—	—	1,370	—	1,370	—	—	—
湯本村	271	3	2,520	—	2,520	—	—	—	2,520	—	2,520	—	—	—
宮野日村	95	2	1,120	—	1,120	—	—	—	1,120	—	1,120	—	—	—
湯口村	250	30	3,000	—	3,000	—	—	—	3,000	—	3,000	—	—	—
太田村	195	50	2,560	—	2,560	—	—	—	2,560	—	2,560	—	—	—
計	2415	167	36,373	8,445	44,818	—	—	—	36,373	8,445	44,818	—	—	—

町 村 名	黄 繭		玉 繭		屑 繭		計		蠶種十元 當收量
	數 量	價 額	數 量	價 額	數 量	價 額	數 量	價 額	
花巻町	—	—	—	—	—	—	—	—	—
大迫町	—	—	—	—	—	—	—	—	—
石鳥谷町	—	—	—	—	—	—	—	—	—
内川日村	—	—	—	—	—	—	—	—	—
外川日村	—	—	—	—	—	—	—	—	—
龜ヶ森村	—	—	—	—	—	—	—	—	—
新堀村	—	—	—	—	—	—	—	—	—
八重畑村	—	—	—	—	—	—	—	—	—
矢澤村	—	—	—	—	—	—	—	—	—
八幡村	—	—	—	—	—	—	—	—	—
湯本村	—	—	—	—	—	—	—	—	—
宮野日村	—	—	—	—	—	—	—	—	—
湯口村	—	—	—	—	—	—	—	—	—
太田村	—	—	—	—	—	—	—	—	—
計	—	—	—	—	—	—	—	—	—

(續)

上	白 繭		玉 繭		屑 繭		計		蠶種十元 當收量
	數 量	價 額	數 量	價 額	數 量	價 額	數 量	價 額	
3,295	25,700	263	1,315	197	945	3,755	27,960	6,500	
2,745	20,872	325	1,463	267	1,068	3,337	23,403	7,100	
962	7,503	72	302	42	168	1,076	7,973	7,950	
1,567	11,753	332	1,660	501	2,505	2,400	15,918	7,017	
886	6,645	132	660	155	775	3,171	8,080	7,024	
320	2,752	30	135	15	68	365	2,955	8,690	
2,891	21,683	235	1,175	286	1,430	3,412	24,288	7,500	
4,138	30,200	380	1,900	450	2,250	4,968	34,350	7,080	
2,318	18,544	980	7,350	623	4,361	3,921	30,255	7,500	
804	5,628	119	417	69	174	992	6,219	7,300	
1,791	13,433	145	754	79	395	2,015	14,582	8,000	
785	5,809	56	280	34	129	875	6,218	7,813	
1,950	14,820	130	685	110	495	2,190	15,900	7,300	
1,788	13,231	186	911	115	541	2,089	14,682	8,160	
26,240	198,573	3,385	18,907	2,943	15,304	32,568	232,784	7,267	

上	白 繭		玉 繭		屑 繭		計		蠶種十元 當收量
	數 量	價 額	數 量	價 額	數 量	價 額	數 量	價 額	
3,295	25,700	263	1,315	197	945	3,775	27,960	6,500	
2,745	20,872	325	1,463	267	1,068	3,337	23,403	7,100	
962	7,503	72	302	42	168	1,076	7,973	7,950	
1,567	11,753	332	1,660	501	2,505	2,400	15,918	7,017	
886	6,645	132	660	155	775	1,173	8,080	7,024	
320	2,752	30	135	15	68	365	2,955	8,690	
2,891	21,683	235	1,175	286	1,430	3,412	24,288	7,500	
4,138	30,200	380	1,900	450	2,250	4,968	34,350	7,080	
2,318	18,544	980	7,350	623	4,361	3,921	30,255	7,500	
804	5,628	119	417	69	174	992	6,219	7,300	
1,791	13,433	145	754	79	395	2,015	14,582	8,000	
785	5,809	56	280	34	129	875	6,218	7,813	
1,950	14,820	130	685	110	495	2,190	15,900	7,300	
1,788	13,231	186	911	115	541	2,089	14,682	8,160	
26,240	198,573	3,385	18,907	2,943	15,304	32,568	232,784	7,267	

第三四表 夏 秋

町 村 名	飼 養 戸 數	同上ノ内 存 蠶 飼 養 戸 數	蠶 種 播 立 數 量									
			白 繭 種			黃 繭 種			計			
			縣内製	縣外製	計	縣内製	縣外製	計	縣内製	縣外製	計	
水澤町	21	10	235	—	235	—	—	—	—	235	—	235
前澤町	102	90	2,000	—	2,000	—	—	—	—	2,000	—	2,000
金ヶ崎町	131	37	800	720	1,520	—	—	—	—	800	720	1,520
依倉河村	115	125	2,315	—	2,315	—	—	—	—	2,315	—	2,315
眞城村	56	45	730	—	730	—	—	—	—	730	—	730
姉休村	169	155	3,096	100	3,196	—	—	—	—	3,096	100	3,196
白山村	179	162	300	2,781	3,081	—	—	—	—	300	2,781	3,081
古城村	40	18	545	—	545	—	—	—	—	545	—	545
衣川村	180	98	500	2,315	2,815	—	—	—	—	500	2,315	2,815
小山村	101	19	700	1,484	2,184	—	—	—	—	700	1,484	2,184
南郷田村	25	17	304	—	304	—	—	—	—	304	—	304
若柳村	25	14	260	—	260	—	—	—	—	260	—	260
永岡村	61	25	747	—	747	—	—	—	—	747	—	747
相去村	87	50	280	780	1,060	—	—	—	—	280	780	1,060
計	1,282	855	12,742	8,180	20,922	—	—	—	—	12,742	8,180	20,922

町 村 名	黄 繭									蠶種十元當收量	
	上 繭			玉 繭			屑 繭				計
	數	量	價 額	數	量	價 額	數	量	價 額		
水澤町	—	—	—	—	—	—	—	—	—	—	—
前澤町	—	—	—	—	—	—	—	—	—	—	—
金ヶ崎町	—	—	—	—	—	—	—	—	—	—	—
依倉河村	—	—	—	—	—	—	—	—	—	—	—
眞城村	—	—	—	—	—	—	—	—	—	—	—
姉休村	—	—	—	—	—	—	—	—	—	—	—
白山村	—	—	—	—	—	—	—	—	—	—	—
古城村	—	—	—	—	—	—	—	—	—	—	—
衣川村	—	—	—	—	—	—	—	—	—	—	—
小山村	—	—	—	—	—	—	—	—	—	—	—
南郷田村	—	—	—	—	—	—	—	—	—	—	—
若柳村	—	—	—	—	—	—	—	—	—	—	—
永岡村	—	—	—	—	—	—	—	—	—	—	—
相去村	—	—	—	—	—	—	—	—	—	—	—
計	—	—	—	—	—	—	—	—	—	—	—

白 繭 (續)

上 繭	玉 繭									計	蠶種十元當收量	
	繭			屑			繭					計
	數	量	價 額	數	量	價 額	數	量	價 額			
140	—	1,162	30	58	7	28	160	—	1,248	—	6,809	
1,420	—	12,070	140	840	70	420	1,630	—	13,330	—	8,150	
684	—	5,130	68	340	27	108	779	—	5,578	—	5,150	
1,650	—	11,375	99	396	49	196	1,898	—	11,967	—	8,200	
327	—	2,616	92	460	43	237	462	—	3,313	—	6,329	
1,613	—	13,226	313	1,408	215	860	2,141	—	15,494	—	6,849	
1,731	—	14,108	269	1,480	229	1,179	2,229	—	16,567	—	7,230	
392	—	3,058	59	354	24	144	475	—	3,556	—	8,715	
1,680	—	12,936	252	1,208	168	588	2,100	—	14,732	—	7,460	
1,163	—	8,839	147	809	83	457	1,393	—	10,105	—	6,378	
213	—	1,534	22	88	12	48	247	—	1,670	—	8,125	
155	—	1,349	29	145	14	63	198	—	1,557	—	7,615	
484	—	3,555	33	142	34	136	551	—	3,833	—	7,416	
532	—	3,930	90	378	51	209	673	—	4,577	—	6,350	
12,287	—	94,948	1,626	8,106	1,026	4,673	14,939	—	107,727	—	7,140	

合 計											
上 繭	玉 繭									計	蠶種十元當收量
	數	量	價 額	數	量	價 額	數	量	價 額		
140	—	1,162	30	58	7	28	160	—	1,248	—	6,809
1,420	—	12,070	140	840	70	420	1,630	—	13,330	—	8,150
684	—	5,130	68	340	27	108	779	—	5,578	—	5,150
1,750	—	11,375	99	396	49	196	1,898	—	11,967	—	8,200
327	—	2,616	92	460	43	237	462	—	3,313	—	6,329
1,613	—	13,226	313	1,408	215	860	2,141	—	15,494	—	6,849
1,731	—	14,108	269	1,480	229	1,179	2,229	—	16,567	—	7,230
392	—	3,058	59	354	24	144	475	—	3,556	—	8,715
1,680	—	12,936	252	1,208	168	588	2,100	—	14,732	—	7,460
1,163	—	8,839	147	809	83	457	1,393	—	10,105	—	6,378
213	—	1,534	22	88	12	48	247	—	1,670	—	8,125
155	—	1,349	29	145	14	63	198	—	1,557	—	7,615
487	—	3,555	33	142	34	136	551	—	3,833	—	7,416
532	—	3,930	90	378	51	209	673	—	4,577	—	6,350
12,287	—	94,948	1,626	8,106	1,026	4,673	14,939	—	107,727	—	7,140

第三四表 夏 秋

町 村 各	飼 養 戸 数	同上ノ内 存 蠶 飼 養 戸 数	蠶 種 類 立 数 量								
			白 繭 種			黄 繭 種			計		
			縣内製	縣外製	計	縣内製	縣外製	計	縣内製	縣外製	計
岩谷堂町	46	16	500	210	710	—	—	—	500	210	710
愛宕村	155	123	4,025	225	4,250	—	—	—	4,025	225	4,250
羽田村	117	51	—	2,360	2,360	—	—	—	—	2,360	2,360
黒石村	127	97	—	1,617	1,617	—	—	—	—	1,617	1,617
田原村	171	38	590	1,420	2,010	—	—	—	590	1,420	2,010
藤里村	75	4	1,015	—	1,015	—	—	—	1,015	—	1,015
伊手村	259	183	3,185	955	4,140	—	—	—	3,185	955	4,140
米里村	193	166	2,395	—	2,395	—	—	—	2,395	—	2,395
玉里村	109	28	1,652	250	1,902	—	—	—	1,652	250	1,902
梁川村	134	116	1,930	—	1,930	—	—	—	1,930	—	1,930
福岡村	75	19	985	—	985	—	—	—	985	—	985
廣瀬村	83	23	55	1,148	1,203	—	—	—	55	1,148	1,203
稻瀬村	135	56	1,907	224	2,127	—	—	—	1,907	224	2,127
計	1679	911	18,239	8,405	26,644	—	—	—	18,239	8,405	26,644

町 村 名	黄 繭				白 繭				計	蠶種十元 當收量
	上	繭	玉	繭	上	繭	玉	繭		
	数	量	價	額	数	量	價	額		
岩谷堂町	—	—	—	—	—	—	—	—	—	—
愛宕村	—	—	—	—	—	—	—	—	—	—
羽田村	—	—	—	—	—	—	—	—	—	—
黒石村	—	—	—	—	—	—	—	—	—	—
田原村	—	—	—	—	—	—	—	—	—	—
藤里村	—	—	—	—	—	—	—	—	—	—
伊手村	—	—	—	—	—	—	—	—	—	—
米里村	—	—	—	—	—	—	—	—	—	—
玉里村	—	—	—	—	—	—	—	—	—	—
梁川村	—	—	—	—	—	—	—	—	—	—
福岡村	—	—	—	—	—	—	—	—	—	—
廣瀬村	—	—	—	—	—	—	—	—	—	—
稻瀬村	—	—	—	—	—	—	—	—	—	—
計	—	—	—	—	—	—	—	—	—	—

蠶 繭 二 (續)

上	白				玉				房				計				蠶種十元當收 量
	数	量	價	額	数	量	價	額	数	量	價	額	数	量	價	額	
	342	2,599	34	190	50	200	426	2,989	6,000								
2,697	20,497	270	1,350	414	1,863	3,381	23,710	7,955									
1,283	9,622	144	720	183	940	1,615	11,282	6,845									
963	9,149	96	586	140	280	1,139	10,015	7,415									
1,489	11,163	191	1,051	187	953	1,867	13,172	9,289									
715	5,541	50	250	77	308	842	6,090	8,296									
1,989	16,906	203	1,015	300	1,500	2,492	19,421	6,019									
1,431	11,359	166	833	219	1,095	1,866	13,293	7,791									
1,226	9,195	143	420	90	252	1,459	9,876	7,671									
1,180	11,210	125	625	175	525	1,480	12,360	7,668									
638	4,735	67	235	98	343	803	5,363	8,152									
698	5,444	69	379	103	123	870	5,946	7,232									
1,155	8,681	133	532	170	680	1,458	9,873	6,855									
15,856	126,136	1,691	8,200	2,211	9,052	19,758	143,398	7,009									

上	白				玉				房				計				蠶種十元當收 量
	数	量	價	額	数	量	價	額	数	量	價	額	数	量	價	額	
	342	2,599	34	190	50	200	426	2,989	6,000								
2,697	20,497	270	1,350	414	1,863	3,381	23,710	7,955									
1,283	9,622	144	720	183	940	1,615	11,282	6,845									
963	9,149	96	586	140	280	1,139	10,015	7,415									
1,489	11,163	191	1,051	187	953	1,867	13,172	9,289									
715	5,541	50	250	77	308	842	6,090	8,296									
1,989	16,906	203	1,015	300	1,500	2,492	19,421	6,019									
1,431	11,359	166	833	219	1,095	1,866	13,293	7,791									
1,226	9,195	143	420	90	252	1,459	9,876	7,671									
1,180	11,210	125	625	175	525	1,480	12,360	7,668									
638	4,735	67	235	98	343	803	5,363	8,152									
698	5,444	69	379	103	123	870	5,946	7,232									
1,155	8,681	133	532	170	680	1,458	9,873	6,855									
15,856	126,136	1,691	8,200	2,211	9,052	19,758	143,398	7,009									

第三四表 夏 秋

町 村 名	飼 養 戸 数	同上ノ内 存 飼 戸 数	種 類 別 立 数 計									
			白 蘭 種			黄 蘭 種			計			
			縣内製	縣外製	計	縣内製	縣外製	計	縣内製	縣外製	計	
東 磐 井 郡	千 原 町	170	156	4,471	—	4,471	—	—	—	4,471	—	4,471
	大 原 町	387	377	8,839	80	8,919	—	—	8,839	80	8,919	
	大 津 村	230	181	1,795	1,170	2,965	—	—	1,795	1,170	2,965	
	折 戸 村	244	229	4,365	1,200	5,565	—	—	4,365	1,200	5,565	
	矢 野 村	153	150	—	2,588	—	—	—	—	2,588	—	2,588
	小 梨 村	252	226	5,336	—	5,336	—	—	5,336	—	5,336	
	八 津 村	288	243	1,540	3,590	5,130	—	—	1,540	3,590	5,130	
	大 津 保 村	310	230	—	2,800	2,800	—	—	—	2,800	2,800	
	黄 南 村	337	305	8,120	—	8,120	—	—	8,120	—	8,120	
	薄 衣 村	256	226	—	6,222	6,222	—	—	—	6,222	6,222	
	奥 玉 村	804	237	2,650	3,275	5,925	—	—	2,650	3,275	5,925	
	磐 井 水 村	163	127	2,380	760	3,140	—	—	2,380	760	3,140	
	門 崎 川 村	192	183	790	6,140	6,930	—	—	790	6,140	6,930	
	松 川 村	148	142	900	2,235	3,135	—	—	900	2,235	3,135	
	舞 川 村	231	202	6,235	—	6,235	—	—	6,235	—	6,235	
長 島 村	188	172	—	4,410	4,410	—	—	—	4,410	4,410		
生 母 村	158	158	—	6,000	6,000	—	—	—	6,000	6,000		
田 河 津 村	96	53	317	701	1,018	—	—	317	701	1,018		
長 坂 村	145	91	5,000	1,200	6,200	—	—	5,000	1,200	6,200		
飯 澤 村	226	186	5,700	—	5,700	—	—	5,700	—	5,700		
摺 澤 村	228	142	4,455	165	4,620	—	—	4,455	165	4,620		
湯 民 村	220	155	3,725	—	3,725	—	—	3,725	—	3,725		
興 美 村	399	350	6,186	1,770	7,956	—	—	6,186	1,770	7,956		
計	5,317	4,538	72,804	44,306	117,110	—	—	72,804	44,306	117,110		

町 村 名	上	蘭	玉	蘭	府	蘭	計		藍種十元當收量
							数	價	
							量	額	
千 原 町	170	156	4,471	—	—	—	4,471	—	4,471
大 原 町	387	377	8,839	80	—	—	8,919	80	8,919
大 津 村	230	181	1,795	1,170	—	—	2,965	1,170	2,965
折 戸 村	244	229	4,365	1,200	—	—	5,565	1,200	5,565
矢 野 村	153	150	—	2,588	—	—	2,588	—	2,588
小 梨 村	252	226	5,336	—	—	—	5,336	—	5,336
八 津 村	288	243	1,540	3,590	—	—	5,130	3,590	5,130
大 津 保 村	310	230	—	2,800	—	—	2,800	—	2,800
黄 南 村	337	305	8,120	—	—	—	8,120	—	8,120
薄 衣 村	256	226	—	6,222	—	—	6,222	—	6,222
奥 玉 村	804	237	2,650	3,275	—	—	5,925	3,275	5,925
磐 井 水 村	163	127	2,380	760	—	—	3,140	760	3,140
門 崎 川 村	192	183	790	6,140	—	—	6,930	6,140	6,930
松 川 村	148	142	900	2,235	—	—	3,135	900	3,135
舞 川 村	231	202	6,235	—	—	—	6,235	—	6,235
長 島 村	188	172	—	4,410	—	—	4,410	—	4,410
生 母 村	158	158	—	6,000	—	—	6,000	—	6,000
田 河 津 村	96	53	317	701	—	—	1,018	701	1,018
長 坂 村	145	91	5,000	1,200	—	—	6,200	1,200	6,200
飯 澤 村	226	186	5,700	—	—	—	5,700	—	5,700
摺 澤 村	228	142	4,455	165	—	—	4,620	165	4,620
湯 民 村	220	155	3,725	—	—	—	3,725	—	3,725
興 美 村	399	350	6,186	1,770	—	—	7,956	1,770	7,956
計	5,317	4,538	72,804	44,306	—	—	117,110	44,306	117,110

第三四表 夏 秋

町 村 名	飼 養 上ノ内		蠶 種 掃 立 數 量								
	戸 數	養 戸 數	白 繭 種			黃 繭 種			計		
			縣内製	縣外製	計	縣内製	縣外製	計	縣内製	縣外製	計
盛 町	28	13	—	320	320	—	—	—	—	320	320
高 田 町	39	13	880	—	880	—	—	—	880	—	880
氣 仙 町	86	37	—	1,690	1,690	—	—	—	—	1,690	1,690
大 船 渡 町	34	19	695	—	695	—	—	—	695	—	695
末 崎 村	81	25	—	1,850	1,850	—	—	—	—	1,850	1,850
小 友 村	83	16	—	1,160	1,160	—	—	—	—	1,160	1,160
廣 田 村	111	20	860	—	860	—	—	—	860	—	860
末 崎 村	75	37	2,497	—	2,497	—	—	—	2,497	—	2,497
矢 作 村	254	208	—	4,610	4,610	—	—	—	—	4,610	4,610
竹 駒 村	61	21	1,789	—	1,789	—	—	—	1,789	—	1,789
横 田 村	162	128	—	3,370	3,370	—	—	—	—	3,370	3,370
世 田 米 村	339	309	—	4,119	4,119	—	—	—	—	4,119	4,119
下 有 住 村	91	91	1,020	—	1,020	—	—	—	1,020	—	1,020
上 有 住 村	136	122	880	496	1,376	—	—	—	880	496	1,376
日 頃 市 村	185	178	—	3,474	3,474	—	—	—	—	3,474	3,474
立 根 村	99	82	—	1,760	1,760	—	—	—	—	1,760	1,760
猪 川 村	72	33	—	2,920	2,920	—	—	—	—	2,920	2,920
赤 崎 村	102	87	—	1,750	1,750	—	—	—	—	1,750	1,750
綾 里 村	27	21	—	180	180	—	—	—	—	180	180
越 喜 來 村	70	32	—	990	990	—	—	—	—	990	990
吉 濱 村	39	8	385	—	385	—	—	—	385	—	385
唐 丹 村	13	13	—	185	185	—	—	—	—	185	185
計	2,181	1,513	9,006	28,874	37,880	—	—	—	9,006	28,874	37,880

町 村 名	黃 繭		繭						蠶 種 十 五 當 收 量
	上	繭	玉		屑		計		
			數 量	價 額	數 量	價 額	數 量	價 額	
盛 町	—	—	—	—	—	—	—	—	—
高 田 町	—	—	—	—	—	—	—	—	—
氣 仙 町	—	—	—	—	—	—	—	—	—
大 船 渡 町	—	—	—	—	—	—	—	—	—
末 崎 村	—	—	—	—	—	—	—	—	—
小 友 村	—	—	—	—	—	—	—	—	—
廣 田 村	—	—	—	—	—	—	—	—	—
末 崎 村	—	—	—	—	—	—	—	—	—
矢 作 村	—	—	—	—	—	—	—	—	—
竹 駒 村	—	—	—	—	—	—	—	—	—
横 田 村	—	—	—	—	—	—	—	—	—
世 田 米 村	—	—	—	—	—	—	—	—	—
下 有 住 村	—	—	—	—	—	—	—	—	—
上 有 住 村	—	—	—	—	—	—	—	—	—
日 頃 市 村	—	—	—	—	—	—	—	—	—
立 根 村	—	—	—	—	—	—	—	—	—
猪 川 村	—	—	—	—	—	—	—	—	—
赤 崎 村	—	—	—	—	—	—	—	—	—
綾 里 村	—	—	—	—	—	—	—	—	—
越 喜 來 村	—	—	—	—	—	—	—	—	—
吉 濱 村	—	—	—	—	—	—	—	—	—
唐 丹 村	—	—	—	—	—	—	—	—	—
計	—	—	—	—	—	—	—	—	—

蠶 二 (續)

上	白 繭		玉 繭		屑 繭		計		蠶 種 十 五 當 收 量
	數 量	價 額	數 量	價 額	數 量	價 額	計		
							數 量	價 額	
205	1,702	18	90	30	150	253	1,942	7,906	
572	5,434	58	331	87	496	717	6,261	8,148	
1,046	9,102	65	325	72	324	1,183	9,751	7,000	
452	3,975	45	270	68	408	565	4,633	8,129	
1,228	13,508	125	847	133	397	1,486	14,754	8,032	
686	6,606	82	491	134	858	902	7,955	7,776	
522	3,654	52	338	124	620	698	4,612	8,116	
1,623	16,230	163	978	244	1,830	2,030	19,038	8,120	
2,922	25,432	299	1,196	449	1,796	3,740	28,424	8,113	
749	6,254	81	478	82	508	912	7,240	5,098	
1,968	15,154	212	1,060	295	885	2,475	17,099	7,344	
3,164	23,730	316	1,580	367	1,101	3,847	26,411	9,340	
637	4,861	60	340	95	361	512	5,462	7,961	
1,045	6,793	82	312	123	369	1,250	7,474	9,084	
2,599	22,400	260	1,300	378	1,512	3,228	25,212	9,292	
1,146	9,741	115	460	172	688	1,433	10,889	8,142	
1,908	17,982	189	945	284	1,420	2,471	20,347	8,462	
1,187	10,683	131	851	105	651	1,423	12,185	8,131	
126	1,134	20	90	24	89	170	1,313	9,444	
643	5,787	65	406	97	606	805	6,799	8,131	
307	2,389	25	100	27	108	359	2,597	9,325	
117	924	11	66	16	96	144	1,086	7,734	
25,025	213,455	2,474	12,754	3,406	15,275	30,903	241,484	8,158	

白	繭		玉 繭		屑 繭		計		蠶 種 十 五 當 收 量
	數 量	價 額	數 量	價 額	數 量	價 額	計		
							數 量	價 額	
205	1,702	18	90	30	150	253	1,942	7,906	
572	5,434	58	331	87	496	717	6,261	8,148	
1,046	9,102	65	325	72	324	1,183	9,751	7,000	
452	3,975	45	270	68	408	565	4,633	8,129	
1,228	13,508	125	847	133	397	1,486	14,754	8,032	
686	6,606	82	491	134	858	902	7,955	7,776	
522	3,654	52	338	124	620	698	4,612	8,116	
1,623	16,230	163	978	244	1,830	2,030	19,038	8,120	
2,922	25,432	299	1,196	449	1,796	3,740	28,424	8,113	
749	6,254	81	478	82	508	912	7,240	5,098	
1,968	15,154	212	1,060	295	885	2,475	17,099	7,344	
3,164	23,730	316	1,580	367	1,101	3,847	26,411	9,340	
637	4,861	60	340	95	361	512	5,462	7,961	
1,045	6,793	82	312	123	369	1,250	7,474	9,084	
2,599	22,400	260	1,300	378	1,512	3,228	25,212	9,292	
1,146	9,741	115	460	172	688	1,433	10,889	8,142	
1,908	17,982	189	945	284	1,420	2,471	20,347	8,462	
1,187	10,683	131	851	105	651	1,423	12,185	8,131	
126	1,134	20	90	24	89	170	1,313	9,444	
643	5,787	65	406	97	606	805	6,799	8,131	
307	2,389	25	100	27	108	359	2,597	9,325	
117	924	11	66	16	96	144	1,086	7,734	
25,025	213,455	2,474	12,754	3,406	15,275	30,903	241,484	8,158	

第三四表 夏 秋

町 村 名	同上ノ内		粟 種 類 立 数 量									
	戸数	畝数	白 粟			黄 粟			計			
			縣内製	縣外製	計	縣内製	縣外製	計	縣内製	縣外製	計	
遠野町	26	18	795	—	795	—	—	—	—	795	—	795
大槌町	182	162	—	2,412	2,219	—	—	—	—	2,412	—	2,412
綾織村	131	85	2,420	—	2,420	—	—	—	—	2,420	—	2,420
小友村	205	175	1,184	1,585	2,733	—	—	—	—	1,184	1,585	2,733
鯉澤村	85	55	1,824	—	1,824	—	—	—	—	1,824	—	1,824
宮守村	155	67	2,664	—	2,664	—	—	—	—	2,664	—	2,664
達曾部村	193	21	2,562	300	2,862	—	—	—	—	2,562	300	2,862
附馬牛村	42	20	1,163	—	1,163	—	—	—	—	1,163	—	1,163
松崎村	65	33	2,415	—	2,415	—	—	—	—	2,415	—	2,415
土淵村	92	50	300	2,237	2,537	—	—	—	—	300	2,237	2,537
青笹村	115	101	300	2,200	2,296	—	—	—	—	300	2,000	2,296
上郷村	153	103	3,500	—	3,500	—	—	—	—	3,500	—	3,500
甲子村	80	70	1,512	—	1,512	—	—	—	—	1,512	—	1,512
鶴住居村	90	90	2,420	—	2,420	—	—	—	—	2,420	—	2,420
栗橋村	96	93	—	—	2,587	—	—	—	—	—	2,587	2,587
金澤村	80	80	1,405	—	1,405	—	—	—	—	1,405	—	1,405
計	1,770	1,225	24,424	11,121	33,545	—	—	—	—	24,424	11,121	35,545

町 村 名	黄 粟		玉 粟		厨 粟		計		穀種十元 當收量
	数	量	数	量	数	量	計		
							数	量	
遠野町	—	—	—	—	—	—	—	—	—
大槌町	—	—	—	—	—	—	—	—	—
綾織村	—	—	—	—	—	—	—	—	—
小友村	—	—	—	—	—	—	—	—	—
鯉澤村	—	—	—	—	—	—	—	—	—
宮守村	—	—	—	—	—	—	—	—	—
達曾部村	—	—	—	—	—	—	—	—	—
附馬牛村	—	—	—	—	—	—	—	—	—
松崎村	—	—	—	—	—	—	—	—	—
土淵村	—	—	—	—	—	—	—	—	—
青笹村	—	—	—	—	—	—	—	—	—
上郷村	—	—	—	—	—	—	—	—	—
甲子村	—	—	—	—	—	—	—	—	—
鶴住居村	—	—	—	—	—	—	—	—	—
栗橋村	—	—	—	—	—	—	—	—	—
金澤村	—	—	—	—	—	—	—	—	—
計	—	—	—	—	—	—	—	—	—

(續)

白 粟									
上	白 粟		玉 粟		厨 粟		計		穀種十元 當收量
	数	量	数	量	数	量	数	量	
517	6,983	55	248	46	194	618	4,423	7,774	
1,501	13,380	161	1,095	146	1,022	1,898	15,407	7,869	
1,338	9,901	109	490	78	312	1,525	10,703	6,302	
1,776	13,468	159	795	154	816	2,089	15,109	7,644	
1,186	8,895	107	485	102	561	1,395	9,938	7,645	
1,500	12,720	175	437	143	337	1,908	13,514	7,162	
1,671	12,533	153	536	185	648	2,009	13,717	7,303	
709	4,800	77	193	64	173	850	5,166	7,300	
1,482	11,963	118	649	106	530	1,706	12,142	7,064	
1,573	12,112	157	785	141	423	1,871	13,320	7,373	
1,923	16,615	190	950	174	783	2,296	18,348	10,000	
1,862	14,896	210	950	170	680	2,242	16,526	6,406	
1,097	12,692	101	575	90	513	1,288	13,780	8,519	
1,675	14,238	159	859	143	715	1,977	15,812	8,169	
1,070	12,803	154	638	148	666	2,000	14,167	8,073	
834	7,334	85	383	78	367	997	8,084	7,096	
22,540	181,661	2,170	10,135	1,958	8,760	26,678	200,556	7,505	

合 計									
白 粟	白 粟		玉 粟		厨 粟		計		穀種十元 當收量
	数	量	数	量	数	量	数	量	
517	3,918	55	248	46	194	618	4,423	7,774	
1,591	13,380	161	1,095	146	1,022	1,898	15,407	7,869	
1,338	9,901	109	490	78	312	1,525	10,703	6,302	
1,776	13,498	159	795	154	861	2,089	15,109	7,644	
1,186	8,895	107	482	102	561	1,395	9,938	7,645	
1,500	12,720	175	437	143	337	1,908	13,514	7,162	
1,671	12,533	153	536	185	648	2,009	13,717	7,303	
709	4,800	77	193	64	174	850	5,166	7,300	
1,482	11,261	118	649	106	530	1,706	12,142	7,064	
1,573	12,112	157	785	141	423	1,871	13,320	7,373	
1,923	16,615	190	950	174	783	2,296	18,348	10,000	
1,862	14,896	210	950	170	680	2,242	16,526	6,406	
1,097	12,692	101	575	90	513	1,288	13,780	8,519	
1,675	14,238	159	859	143	715	1,977	15,812	8,169	
1,070	12,803	154	698	148	666	2,000	14,167	8,073	
834	7,334	85	383	78	367	997	8,084	7,096	
22,540	181,661	2,170	10,135	1,958	8,760	26,678	200,546	7,505	

第三四表 夏 秋

町 村 名	飼 養 戸 數	同上ノ 存 蠶 飼 養 戸 數	蠶 種 播 立 數 量									
			白 繭 種			黃 繭 種			計			
			縣内製	縣外製	計	縣内製	縣外製	計	縣内製	縣外製	計	
宮古町	5	5	25	—	25	—	—	—	—	25	—	25
山田町	6	6	320	—	320	—	—	—	—	320	—	320
岩崎村	60	60	1,100	—	1,100	—	—	—	—	1,100	—	1,100
山本村	11	11	180	—	180	—	—	—	—	180	—	180
崎田老本村	61	64	1,610	—	1,610	—	—	—	—	1,610	—	1,610
小田野村	44	43	1,410	—	1,410	—	—	—	—	1,410	—	1,410
菅代村	27	24	465	—	465	—	—	—	—	465	—	465
菅代村	18	17	255	—	255	—	—	—	—	255	—	255
菅代村	12	12	170	—	170	—	—	—	—	170	—	170
菅代村	10	10	219	—	219	—	—	—	—	219	—	219
小田村	76	76	3,660	—	3,660	—	—	—	—	3,660	—	3,660
大田村	31	27	500	—	500	—	—	—	—	500	—	500
山口村	40	40	—	595	595	—	—	—	—	—	595	595
山千代村	50	50	1,200	—	1,200	—	—	—	—	1,200	—	1,200
花輪村	102	90	1,800	—	1,800	—	—	—	—	1,800	—	1,800
茂市村	62	52	1,045	—	1,045	—	—	—	—	1,045	—	1,045
茂市村	101	101	1,045	—	1,045	—	—	—	—	1,045	—	1,045
茂市村	30	30	1,170	—	1,170	—	—	—	—	1,170	—	1,170
門馬村	1	1	75	—	75	—	—	—	—	75	—	75
小國村	93	93	432	1,368	1,800	—	—	—	—	432	1,368	1,800
磯村	29	25	578	150	728	—	—	—	—	578	150	728
津村	78	41	885	65	950	—	—	—	—	885	65	950
重茂村	—	—	—	—	—	—	—	—	—	—	—	—
登間根村	121	86	3,680	—	3,680	—	—	—	—	3,680	—	3,680
大津村	4	4	115	—	115	—	—	—	—	115	—	115
大津村	34	23	1,010	—	1,010	—	—	—	—	1,010	—	1,010
大津村	7	7	160	—	160	—	—	—	—	160	—	160
計	1,162	988	53,767	2,178	25,945	—	—	—	—	23,767	2,178	25,945

町 村 名	黄 繭										蠶種十瓦 當 收 量	
	上		王		屑		計		計			
	數	價	數	價	數	價	數	價	數	價		
宮古町	—	—	—	—	—	—	—	—	—	—	—	—
山田町	—	—	—	—	—	—	—	—	—	—	—	—
岩崎村	—	—	—	—	—	—	—	—	—	—	—	—
山本村	—	—	—	—	—	—	—	—	—	—	—	—
崎田老本村	—	—	—	—	—	—	—	—	—	—	—	—
小田野村	—	—	—	—	—	—	—	—	—	—	—	—
菅代村	—	—	—	—	—	—	—	—	—	—	—	—
菅代村	—	—	—	—	—	—	—	—	—	—	—	—
菅代村	—	—	—	—	—	—	—	—	—	—	—	—
菅代村	—	—	—	—	—	—	—	—	—	—	—	—
小田村	—	—	—	—	—	—	—	—	—	—	—	—
大田村	—	—	—	—	—	—	—	—	—	—	—	—
山口村	—	—	—	—	—	—	—	—	—	—	—	—
山千代村	—	—	—	—	—	—	—	—	—	—	—	—
花輪村	—	—	—	—	—	—	—	—	—	—	—	—
茂市村	—	—	—	—	—	—	—	—	—	—	—	—
茂市村	—	—	—	—	—	—	—	—	—	—	—	—
茂市村	—	—	—	—	—	—	—	—	—	—	—	—
門馬村	—	—	—	—	—	—	—	—	—	—	—	—
小國村	—	—	—	—	—	—	—	—	—	—	—	—
磯村	—	—	—	—	—	—	—	—	—	—	—	—
津村	—	—	—	—	—	—	—	—	—	—	—	—
重茂村	—	—	—	—	—	—	—	—	—	—	—	—
登間根村	—	—	—	—	—	—	—	—	—	—	—	—
大津村	—	—	—	—	—	—	—	—	—	—	—	—
大津村	—	—	—	—	—	—	—	—	—	—	—	—
大津村	—	—	—	—	—	—	—	—	—	—	—	—
計	—	—	—	—	—	—	—	—	—	—	—	—

蠶 二 (續)

上	白 繭										蠶種十瓦 當 收 量
	繭		玉		屑		計		計		
	數	價	數	價	數	價	數	價	數	價	
12	96	2	9	2	8	16	112	6,400	—	—	
280	2,184	32	211	38	57	350	2,452	10,937	—	—	
933	5,598	71	296	39	158	1,046	6,050	9,509	—	—	
61	427	6	12	5	5	72	444	4,000	—	—	
760	6,232	120	540	180	576	1,060	7,348	6,584	—	—	
784	6,272	103	464	95	428	982	7,164	6,965	—	—	
280	2,240	35	140	12	45	327	2,425	7,022	—	—	
198	1,564	39	187	42	185	279	1,936	10,941	—	—	
77	477	9	32	10	35	96	544	5,640	—	—	
122	793	12	60	9	40	143	892	6,530	—	—	
872	4,360	181	181	45	45	1,098	4,586	3,000	—	—	
308	2,156	42	168	50	150	400	2,474	8,000	—	—	
343	3,018	123	676	28	84	494	3,778	8,303	—	—	
950	8,075	90	450	45	248	1,085	8,773	9,042	—	—	
1,252	10,392	135	608	160	608	1,547	11,608	8,595	—	—	
531	3,850	69	311	92	368	692	4,529	6,622	—	—	
782	5,552	89	401	149	536	1,020	6,489	5,989	—	—	
650	5,315	21	99	20	76	691	5,490	5,900	—	—	
—	—	—	—	—	—	—	—	—	—	—	
649	5,325	65	293	42	190	756	5,808	4,200	—	—	
234	1,685	51	204	50	100	335	1,989	4,600	—	—	
697	5,994	59	260	31	93	787	6,347	8,284	—	—	
—	—	—	—	—	—	—	—	—	—	—	
1,503	10,972	152	638	269	1,049	1,924	12,652	5,228	—	—	
75	345	4	16	4	12	83	373	7,210	—	—	
945	4,644	57	216	86	275	788	5,135	7,800	—	—	
80	832	12	79	8	12	100	923	6,250	—	—	
13,078	98,398	1,582	6,551	1,511	5,381	16,171	110,330	6,233	—	—	

上	白 繭										蠶種十瓦 當 收 量
	繭		玉		屑		計		計		
	數	價	數	價	數	價	數	價	數	價	
12	96	2	9	2	8	16	112	6,400	—	—	
280	2,184	32	211	38	57	350	2,452	10,937	—	—	
933	5,598	71	296	39	158	1,046	6,050	9,509	—	—	
61	427	6	12	5	5	72	444	4,000	—	—	
760	6,232	120	540	180	576	1,060	7,348	6,584	—	—	
784	6,272	103	464	95	428	982	7,164	6,965	—	—	
280	2,240	35	140	12	45	327	2,425	7,022	—	—	
198	1,564	39	187	42	185	279	1,936	10,941	—	—	
77	477	9	32	10	35	96	544	5,640	—	—	
122	793	12	60	9	40	143	892	6,530	—	—	
872	4,360	181	181	45	45	1,098	4,586	3,000	—	—	
308	2,156	42	168	50	150	400	2,474	8,000	—	—	
343	3,018	123	676	28	84	494	3,778	8,303	—	—	
950	8,075	90	450	45	248	1,085	8,773	9,042	—	—	
1,252	10,392	135	608	160	608	1,547	11,608	8,595	—	—	
531	3,850	69	311	92	368	692	4,529	6,622	—	—	
782	5,552	89	401	149	536	1,020	6,489	5,989	—	—	
650	5,315	21	99	20	76	691	5,490	5,900	—	—	
—	—	—	—	—	—	—	—	—	—	—	
649	5,325	65	293	42	190	756	5,808	4,200	—	—	
234	1,685	51	204	50	100	335	1,989	4,600	—	—	
697	5,994	59	260	31	93	787	6,347	8,284	—	—	
—	—	—									

第三四表 夏 秋

町 村 名	飼 養 戸 数	同 上 飼 養 戸 数	蠶 種 每 立 數 量								
			白 繭 種			黃 繭 種			計		
			縣 內 製	縣 外 製	計	縣 內 製	縣 外 製	計	縣 內 製	縣 外 製	計
久 慈 町	66	10	1,599	—	1,599	—	—	—	1,599	—	1,599
輕 米 內 村	117	112	2,529	—	2,529	—	—	—	2,529	—	2,529
長 字 部 村	73	9	1,611	—	1,611	—	—	—	1,611	—	1,611
野 田 村	25	20	—	823	823	—	—	—	—	823	823
	9	2	—	159	159	—	—	—	—	159	159
山 根 村	11	10	245	—	245	—	—	—	245	—	245
山 形 村	10	10	185	—	185	—	—	—	185	—	185
大 川 村	55	46	—	1,939	1,939	—	—	—	—	1,939	1,939
夏 井 濱 村	100	12	1,395	—	1,395	—	—	—	1,395	—	1,395
侍 濱 村	2	2	—	66	66	—	—	—	—	66	66
九 戸 郡											
中 野 村	14	13	—	150	150	—	—	—	—	150	150
種 市 村	54	16	985	—	985	—	—	—	985	—	985
大 野 村	74	38	2,538	—	2,538	—	—	—	2,538	—	2,538
小 輕 米 村	57	55	—	1,127	1,127	—	—	—	—	1,127	1,127
晴 山 村	77	75	—	1,545	1,545	—	—	—	—	1,545	1,545
江 刺 家 村	21	10	—	324	324	—	—	—	—	324	324
伊 保 內 村	50	50	852	—	852	—	—	—	852	—	852
戸 田 村	50	42	—	800	800	—	—	—	—	800	800
葛 卷 村	105	100	—	1,500	1,500	—	—	—	—	1,500	1,500
江 刈 村	12	12	—	384	384	—	—	—	—	384	384
計	992	645	11,939	8,817	20,756	—	—	—	11,939	8,817	20,756

町 村 名	黃 繭						白 繭					
	上		玉		屑		計		計		蠶 種 十 元 當 收 量	
	數 量	價 額	數 量	價 額	數 量	價 額	數 量	價 額	數 量	價 額		
久 慈 町	—	—	—	—	—	—	—	—	—	—	—	
輕 米 內 村	—	—	—	—	—	—	—	—	—	—	—	
長 字 部 村	—	—	—	—	—	—	—	—	—	—	—	
野 田 村	—	—	—	—	—	—	—	—	—	—	—	
山 根 村	—	—	—	—	—	—	—	—	—	—	—	
山 形 村	—	—	—	—	—	—	—	—	—	—	—	
大 川 村	—	—	—	—	—	—	—	—	—	—	—	
夏 井 濱 村	—	—	—	—	—	—	—	—	—	—	—	
九 戸 郡												
中 野 村	—	—	—	—	—	—	—	—	—	—	—	
種 市 村	—	—	—	—	—	—	—	—	—	—	—	
大 野 村	—	—	—	—	—	—	—	—	—	—	—	
小 輕 米 村	—	—	—	—	—	—	—	—	—	—	—	
晴 山 村	—	—	—	—	—	—	—	—	—	—	—	
江 刺 家 村	—	—	—	—	—	—	—	—	—	—	—	
伊 保 內 村	—	—	—	—	—	—	—	—	—	—	—	
戸 田 村	—	—	—	—	—	—	—	—	—	—	—	
葛 卷 村	—	—	—	—	—	—	—	—	—	—	—	
江 刈 村	—	—	—	—	—	—	—	—	—	—	—	
計	—	—	—	—	—	—	—	—	—	—	—	

蠶 二 (續)

上	白 繭						黃 繭					
	繭		玉		屑		計		計		蠶 種 十 元 當 收 量	
	數 量	價 額	數 量	價 額	數 量	價 額	數 量	價 額	數 量	價 額		
876	6,658	132	594	263	1,131	1,271	8,383	7,949				
1,340	11,122	231	1,386	200	800	1,771	13,308	7,003				
900	7,240	135	702	180	954	1,215	8,896	7,542				
408	3,182	61	305	102	306	571	3,793	6,938				
76	646	11	42	15	45	102	733	6,415				
144	1,108	22	88	29	116	195	1,312	7,959				
130	988	20	90	26	117	176	1,195	9,514				
813	6,911	122	427	185	1,150	1,220	8,488	6,292				
940	7,990	148	622	179	716	1,267	9,328	9,082				
30	246	5	20	6	30	41	296	6,212				
71	533	10	40	25	100	106	673	7,067				
528	4,224	80	400	133	692	741	5,316	7,523				
1,358	10,185	141	494	110	396	1,609	11,075	6,340				
595	4,998	89	401	119	536	803	5,925	7,125				
922	8,206	149	805	188	902	1,259	9,913	8,149				
156	1,092	23	100	39	137	218	1,329	6,728				
390	3,900	59	442	117	760	566	5,102	6,643				
410	3,240	49	270	24	120	483	3,630	6,038				
765	5,967	115	575	267	1,282	1,147	7,824	7,647				
136	1,292	20	110	48	216	204	1,618	5,313				
10,988	89,728	1,622	7,913	2,355	10,506	14,965	108,147	7,210				

白	合 計						蠶 種 十 元 當 收 量	
	繭		玉		屑			
	數 量	價 額	數 量	價 額	數 量	價 額		
876	6,658	132	594	263	1,131	1,271	8,383	7,949
1,340	11,122	231	1,386	200	800	1,771	13,308	7,003
900	7,240	135	702	180	954	1,215	8,896	7,542
408	3,182	61	305	102	306	571	3,793	6,938
76	646	11	42	15	45	102	733	6,415
144	1,108	22	88	29	116	195	1,312	7,959
130	988	20	90	26	117	176	1,195	9,514
813	6,911	122	427	185	1,150	1,220	8,488	6,292
940	7,990	148	622	179	716	1,267	9,328	9,082
30	246	5	20	6	30	41	296	6,212
71	533	10	40	25	100	106	673	7,067
528	4,224	80	400	133	692	741	5,316	7,523
1,358	10,185	141	494	110	396	1,609	11,075	6,340
595	4,998	89	401	119	536	803	5,925	7,125
922	8,206	149	805	188	902	1,259	9,913	8,149
156	1,092	23	100	39	137	218	1,329	6,728
390	3,900	59	442	117	760	566	5,102	6,643
410	3,240	49	270	24	120	483	3,630	6,038
765	5,967	115	575	267	1,282	1,147	7,824	7,647
136	1,292	20	110	48	216	204	1,618	5,313
10,988	89,728	1,622	7,913	2,355	10,506	14,965	108,147	7,210