



日本
組合
教會
便覽
昭和八年

325-77



1200501381380

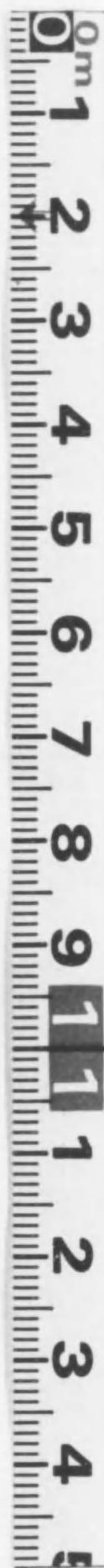

始



昭和
八年

日本組合教會便覽



日本組合基督教會便覽



石山協議會
創立三十周年紀念
大會
會場

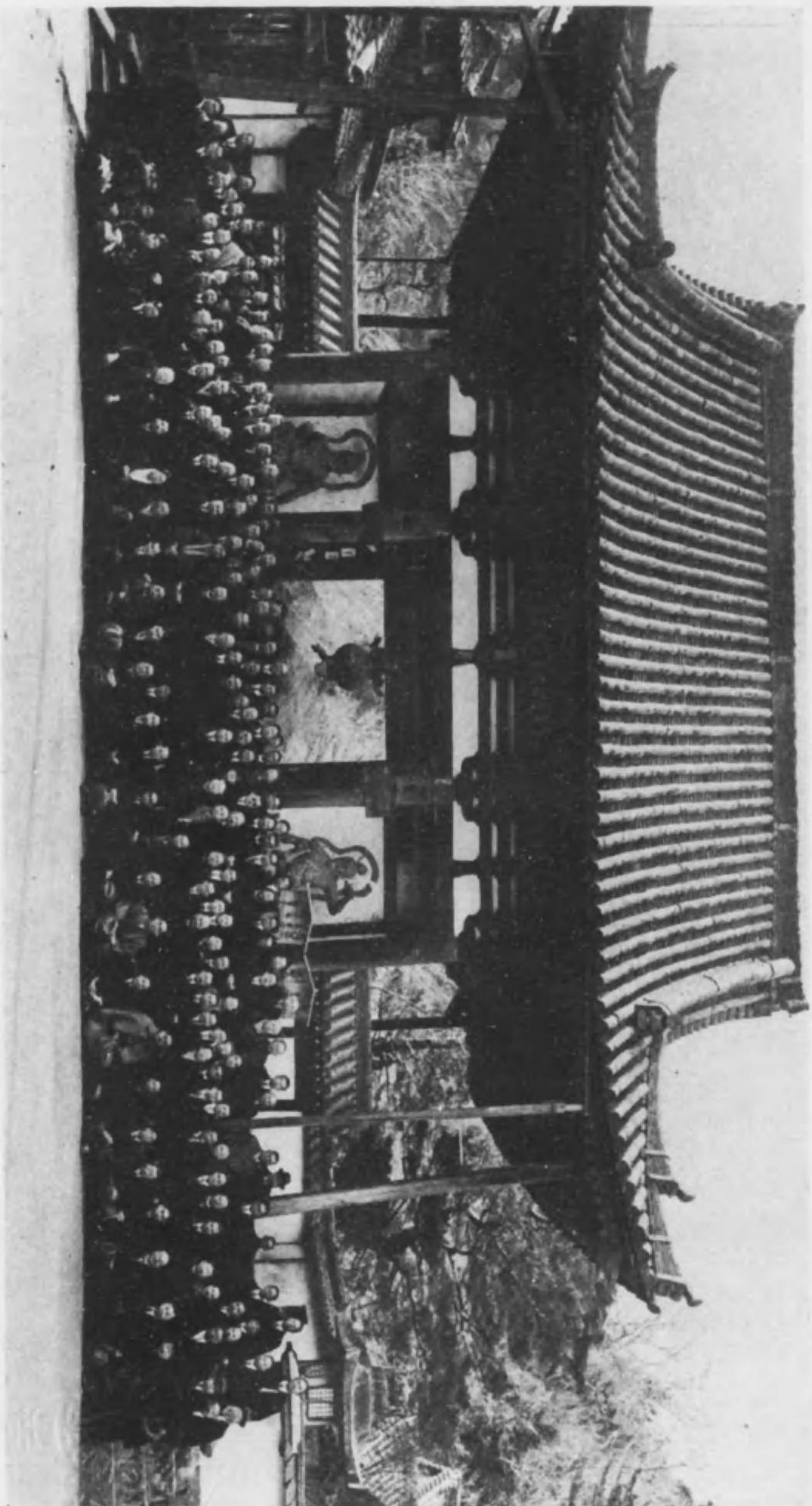

石山協議會 (昭和七年十一月四日) 石州山



宮川 巳作君



小北 寅之助君



レベ夫人

石山協議會申合

特別傳道第三年の劈頭、我等は江州石山に會合し、教會内外の
状態に鑑み、各自の職責に對し深く反省懺悔すると共に、新
たなる神恩に浴するを得たり、茲に左記申合をなし我等の覺悟
を明かにす。

- 一、我等は日本に於ける神國建設の爲め、傳道者としての責任
感を新たにし、一層献身の實を完ふせんことを期す。
- 二、我等は各自教會の充實發展の爲めに盡瘁し、禮拜に訪問に
其他教會活動全般に身を以て當らんことを期す。
- 三、我等は五ヶ年計劃の特別傳道を徹底せしめ、之が實行に躍
進せんことを期す。
- 四、我等は教師相互間に協力一致の實を擧げ精神的團結を一層
強固ならしめんことを期す。
- 五、我等は信徒諸氏の協力に信頼し、今後益々傳道に社會奉仕
に提携努力せんことを期す。

昭和七年一月十四日

傳道振起教師協議會

傳道振起協議會申合

- 一、吾等は教師の献身的努力に對し滿腔の同情と熱誠とを以て
之に殉ぜんことを期す。
- 二、吾等は自治獨立の主義に加ふるに協同一致の實を擧げんこ
とを期す。
- 三、吾等は組合教會の財政の確立に對し最善の努力を盡さんこ
とを期す。

昭和七年一月十四日

信徒協議會

故小北寅之助君略歴

小北寅之助君は慶應元年八月十八日京都府南桑田郡千代川村大字今津小字横枕廿九番地に生る。小學卒業後龜岡町の儒者吉田大年に出で河原林秀睦塾に入り更に漢學を修め、同時に山本覺馬に就いて法學を三年間學ばるゝ處あつたが、其の間同志社の學生に英語を學び、遂に明治十九年九月同志社に入學し同廿三年別科神學科を卒業された。

これより先き明治十八年九月二十日京都四條教會に信仰を告白しゴルドン宣教師から洗禮を受けクリスチャンとなられ献身の決心をされたのであつたが同志社を卒業するや明治廿三年七月日本基督傳道會社に派遣せられて肥後國八代教會に赴任し在任六ヶ年同廿八年同教會を辭し、數ヶ月間同志社にて修學し、後廿九年七月丹後教會に赴任し同四十年まで在任し、此の間明治三十五年四月九日京都教會に於て按手札を領された。明治四十一年新なる使命を感じ渡道し、天塩國名寄町に天塩教會を日本基督傳道會社支援の下に創立、大正四年八月に至る。小北牧師の指導宜しきを得て全教會は大正四年獨立自給の教會となるを得た。天塩教會を辭して大正九年には歐米視察の旅行をせられ、歸朝後は居を札幌に定め北海道の巡回傳道に従事し、昭和元年一月からは札幌北部教會の創立建設のために盡力せらるゝ處あつたが、充分なる發達を見ざるうち中途にして去る昭和七年八月廿六日永眠せられた享年六十八歳。

嗣子峯次郎氏は現大森教會牧師として其の志を繼いで居らるゝ。

故宮川巳作君略歴

宮川巳作君は明治八年五月一日信州野尻湖畔の里正の名門

に生れた。明治廿七年九月志を立て東都に笈を負ひ明治學院神學部に入る。卒業後更に研究科にて教會史、教理史、希臘語等を専攻し、全科卒業の後、明治卅一年七月より一ノ關、桐生、札幌、赤坂傳道學校、赤坂教會等に歴任し、明治學院神學部及東京神學社の教授となられた。尙ほ明治卅一年日本基督傳道會に於て按手札を領された。明治四十三年九月日本基督傳道會に赴任し、大正二年まで新開地の傳道牧會に従事せられたが風土が健康に影響し害さるゝ處あり辭して郷里に靜養された。

其の後半歳にして組合教會大阪部會の招きに應じ奈良の平城教會に赴任し兼ねて「基督教世界」の編輯に従事せられた。次いで大阪島之内教會の牧師に轉じ爾來十有餘年その教職にあられたが、昭和六年八月健康勝れざるの故を以て再び歸郷靜養に努められしが、遂に昭和七年八月三十日永眠せられた。「聖書の話」「イエスの宗教と基督教」「約翰傳整理の問題」其の他數冊の著書がある。

故マリア・ゴーフ・ベレー夫人略歴

醫師ジョン・シー・ベレー博士夫人マリア・ゴーフ・ベレー夫人は一八四六年十二月十八日米國メイン州バスに生れ、女子として一通りの教育を受けた後一八七二年四月ベレー醫師と結婚し、直ちにアメリカン・ポールド宣教師として日本に來朝、岡山を駐在地とせられ、一八九六年ポールドの醫療ミツジョン事業縮少で博士が歸國せらるゝまで、全所にあつて夫君を扶けらるゝ傍ら、聖書を教へられ、殊に婦人達の間により働きをせられた。

一九三二年十二月十六日米國マサチューセツ州ウースターに於て八十八歳の高齡を以て永眠された。



君リーケ

君クーラク



嬢リミバ

故オーチス・ケリー君略歴

オーチス・ケリー博士は一八五一年四月廿日米國マサチューセツツ州フォックスボロの名家に生る。一八六八年ハイスケールを卒業、一八七二年アマースト・カレッジにてBAの學位を、一八七七年アマーストからDの學位を受領し、一九〇四年アマーストからDの學位を贈られた。一八七七年十二月アメリカン・マリア・エマソン嬢と結婚し、一八七八年三月三日アメリカン・マリア・エマソン嬢と結婚し、我が國に來朝された。神戸にて數ヶ月語學の修練をされた後、ベレー、ペテリ氏等夫妻と共にケリー夫妻も岡山に傳道開始のため赴任した。十年間同地に滞在されたが、休暇歸國を利用して聖地、歐洲を巡歴し更に來朝し大阪に一八九二年まで住はれた。同年同志社に教鞭をとることとなり京都に移る。爾後一九一八年引退して日本を去らるゝまで同志社神學校の教授として社會學、說教學、日本傳道史等を講ぜられた。歸國後もオグデン、ロスアンゼルス等で日本人傳道の爲め一九二三年まで働かれた。其の後は餘生をマサチューセツツ州アラッドフォードの令息ジョージ君の下で送られつゝあつたが一九三二年七月廿三日同所で永眠された。著書は二卷の日本基督教史、ヨブ記の韻文譯(以上、英文)、コリント前後書の註解(之れは和文、金森通倫氏と共著)その他和英の小著書がある。

博士には夫人との間に三男一女あり、うち一男一女はアマースト・ケリー君と淀川善隣館のアリス・ケリー嬢がそれで、他二男は米國にあり一は牧師、一は醫師である。

故サイラス・エー・クラーク君略歴

クラーク君は一八五一年七月十一日米國紐育州ダリーンに

於て生れた。家庭の事情で少年時代に教育を充分うけることを許されずオベリン・カレッジを経て同神學校を卒業されたのは三十一歳であつた。一八八七年ハリエツト・ギューリック嬢と結婚し同年アマリカン・ポール・宣教師として日本に來朝、熊本に四年留り、夫人の一族、オー・エツチ・ギューリック夫妻、シドニー・ギューリック夫妻、ジュリア・ギューリック嬢、マリー・クラーク嬢(現ベッドレー未亡人)等と同地方の教化に當られた。一八九一年日向に傳道が開始せらるゝこととなり、クラーク一家は熊本を去つて宮崎に移る。實に一九二四年、クラーク君が「私は悪いことをしたから日本を、日向を、去らねばならない。即ちトシをトツタか断らざる」といつて停年の故で歸來せらるゝまで、此處に不撓の傳道をされたのである。一九三三年二月四日加州クレヤモントに於て永眠されたが、夫人は日本を彼が去る二年前に永眠し宮崎の土となつたが、遺言により彼の遺骨も同じ場所に本年四月四日葬られた。

故ハリエツト・フランセス・バミリー嬢略歴

ミス、バミリーは一八五二年五月十三日オハイオ州ツウインズブルグに生る。レイト・エリー神學校卒業後、一八七七年ウー・マンズ・ポールの宣教師として日本に來朝された。京都、神戸に教鞭と傳道の業を勤まるゝこと六年、兩親の要求により一八八二年から一八九一年まで歸來されてゐたが、再び宣教師として來朝、津市に一年、前橋に八年、松山に二十年、明石に三年を傳道と教授に従事せられた。斯くて一旦歸國停年に至るまで我が國の教化に當たられた。近江八幡と京都で餘生を送られたが一九三三年一月八日京都に於て永眠された。最初日本に來朝されてより實に五十六年目である。

(昭和七年四月三十日完成)



澁川農村傳道實驗所



上 中

鹿兒島江南教會(起工昭七、一〇、一、竣工全年一二、二五、獻堂全年四、二九)
小倉教會(起工昭七、一〇、一、竣工全年一二、二五、獻堂昭八、二、一二)

下 大邱教會(起工昭七、六、一九、竣工全年一一、一八、獻堂全年一二、四)

澁川農村傳道實驗所報告

(昭和七年十二月三十一日)

栗原陽太郎

- 一、所在地 群馬縣群馬郡澁川町三三九
- 一、設立日 昭和五年四月一日
- 一、使用建物 鶏舎畜舎三十二坪、運動場三十坪
- 一、敷地 貳百坪
- 一、畑地 三百坪

一、昭和七年中生産物の成績

- (1) 山羊乳量 二石二斗五升 價格 百三十五圓
- 仔山羊壹頭 價格 二十圓
- (2) 穀物 麥 一石六斗 價格 九圓九十錢
- (3) 桑葉 價格 七圓
- (4) 野菜、諸種 價格 三十圓
- (5) 鶏卵 四千三百四十五個 價格 八十六圓八十九錢

一、昭和七年十二月三十一日現在實數

- (1) 牝鶏成鶏 百四十羽
- (2) 山羊牝 三頭
- (3) 椎茸 植附 百五十貫
- (4) 大麥 小麥 植附 百五十坪
- 一、人件費 三十二人半 十三圓



中 長岡教會假會堂
 (昭七、四、二六購入移轉)
 上 仙臺教會キャンブ・サイト
 (購入昭六、八、二、完成昭七、
 七、一五、面積六一六坪)



下 上海中日教會アパートメント
 (起工昭六、八、三〇、竣工昭
 七、一、三〇)



上 細島教會(起工昭七、一〇、五、竣工
 全平一二、二〇)
 中 小林教會(起工昭七、一二、一、竣工
 昭八、三、一五、献堂全年四、二)
 下 曾根教會(起工昭八、一、七、竣工全
 年三、一三、献堂全年四、三)



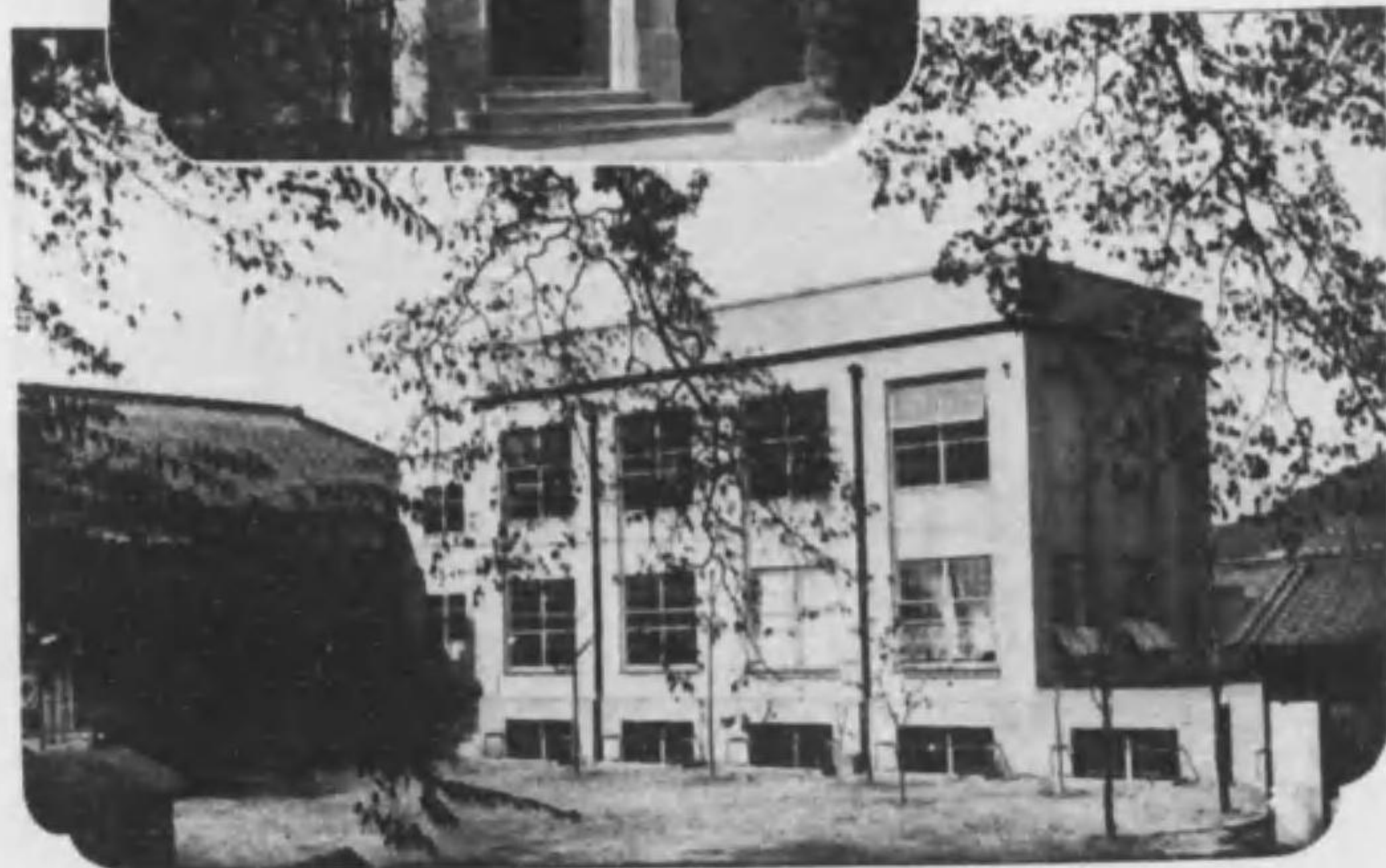

上 神戸女子神學校 (起工昭七、四、一四、
竣工昭八、三、一三、献堂全年三、二八)
中 頤榮保姆傳習所 (起工昭七、六、一七、
竣工全年一二、一、献堂昭八、三、一八)
下 松山夜學校 (起工昭七、三、一五、竣工
全年九、三〇、献堂全年一一、二一)



中 桐生教會 (増築起工昭八、一、五、
竣工全年二、二八)



上 鳴子教會 (階上増築)
(増築起工昭七、七、二〇、竣工
全年九、一〇)
下 天城教會附屬館
(起工大、四、一〇、竣工全
年七月八日)

325-77

緒言

一、便覽を發行する、今回を以て第三十三回となす。編輯の體裁は凡て前年度の儘を踏襲せり。

二、昭和七年度の教會は、傳道教會に於て新たに八頭(京都部會)、黒崎(中國部會)、清州(朝鮮假部會)の三傳道教會の加盟ありたるも、金ヶ崎教會は水澤教會に合併し、甲南教會は解散せるを以て一個の増加なり、即ち傳道教會壹百六個となれり。教會には變化なし、前年度通り八十二教會なり。總計にて壹百八十八個を算す。

一、口繪として一月の石山協議會寫眞と小北寅之助、宮川巳作、クラーク、ケリーの諸君、ペレー夫人、パミリ嬢の遺影と新設の澁川農村傳道實驗所寫眞及び新築せる小倉、鹿兒島江南、大邱、細島、小林、會根の六教會堂、長岡の假會堂、仙臺教會のキャンペ・サイト、上海中日のアパートメント、天城教會の牧師館、鳴子、桐生兩教會の増築、神戸女子神學校、頌榮保姆傳習所、松山夜學校の三校舎とを寫眞版として掲載せり。

昭和八年六月

編者

目次

二

石山協議會寫眞	
小北寅之助君、宮川巳作君、ベレー夫人、クラーク君、ケリー君、バミリー嬢の遺影	
澁川農村傳道實驗所寫眞	
小倉、鹿兒島江南、大耶、細島、小林、曾根の六會堂、長岡の假會堂、仙臺教會キャンプ・サイト、上海中日教會アパートメント、天城教會牧師館、鳴子、桐生兩教會の増築、神戸女子神學校、頌榮保姆傳習所、松山夜學校三校舎の寫眞	
緒言	一
目次	二
第一、昭和七年日本組合基督教會小史	四
第二、日本組合基督教會役員及職員一覽	八
第三、日本組合基督教會委員一覽	一〇
第四、基督教世界社社員一覽	一六
第五、日本組合基督教會教師會役員一覽	一七

第六、日本組合基督教會婦人傳道會役員一覽	一七
第七、日本組合基督教會部會役員一覽	一八
第八、日本組合基督教會教師一覽	二〇
第九、日本組合基督教會名譽教師一覽	二〇
第十、日本組合基督教會昭和七年統計表	三二
第十一、日本組合基督教會日曜學校昭和七年統計表	八一
第十二、日本組合基督教會各年度統計表	三三
第十三、財團法人日本組合基督教會維持財團加入教會一覽	三三
附 別途管理土地建物表	
第十四、附 録	
一、アメリカン・ボールド・ジャパン・ミッション宣教師一覽	一
二、基督教事業一覽	二
(一) 教 育	三
(二) 社會事業	一〇
(三) 新聞、雜誌	一一

三

昭和七年

日本組合基督教會小史

四

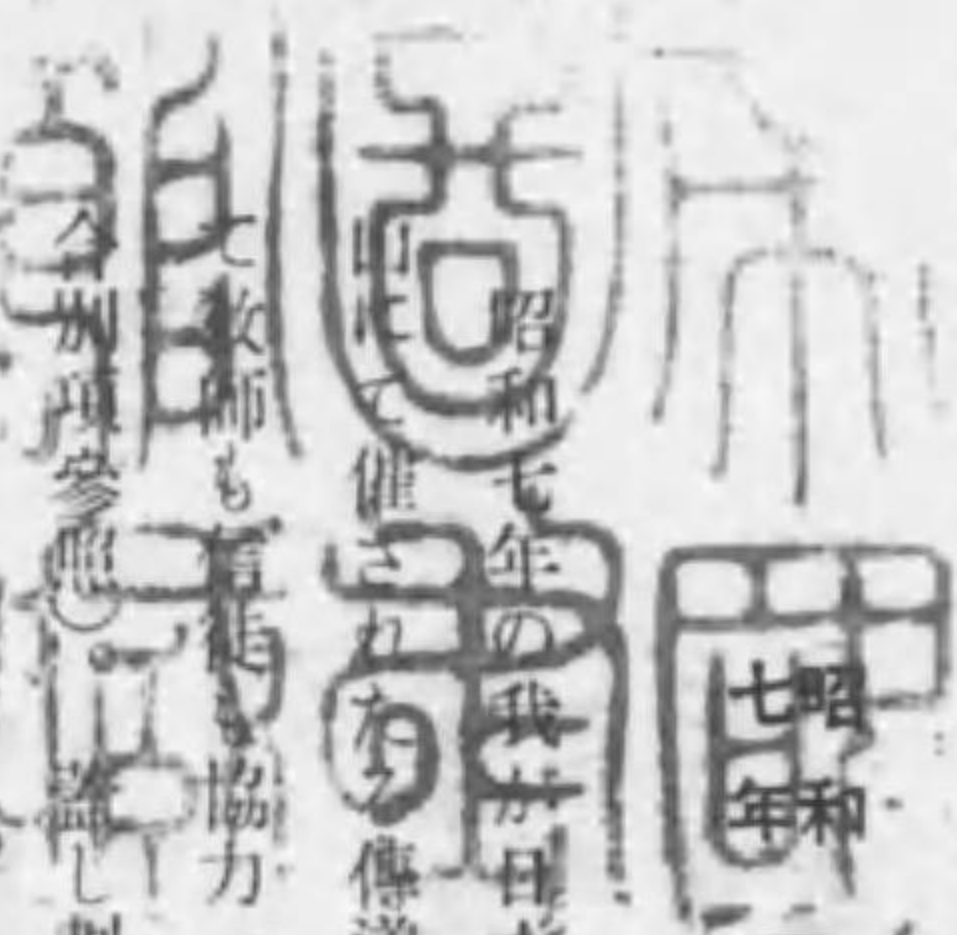

昭和七年の我が日本組合基督教會小史を草するに當り、劈頭銘記すべきは、一月十三、四の兩日江州石川郡津川町の農村傳道實驗所（四月三十日設備完成）を設け、農閑期を利用しては八箇所に農民福音學校と一箇所の同上準備校を開校し、又基督教世界社と協力して「農村セクシヨン」六千部を三回發行せり。都市労働者傳道につきては、大阪市に週二夕の市民福音學校を四、五、六の三ヶ月に亘りて開校し、續いて同修業者を中心とする都市労働者傳道研究會を組織し、終にクリスマスを期して同市浦江に労働者子弟の爲め日曜學校を開設したり。文書による傳道と連絡機關としては前年通り隔月「特別傳道」を發行せる他、六回の「特別傳道情報」を騰寫し特に關係諸方面に配布せり。之等に要したる經費總額は金八千八百五拾貳圓拾錢也なりき。

五ヶ年繼續特別傳道も第三年度を迎へ、本年に於ては特に全國を東西兩部に分ち、夫々の部長を定め各地方に委員を置き、以て中央と地方との連絡統制を計る處ありき。各部會内に於ける一般的應援傳道及び全國諸教會中より選ばれたる二十二箇教會の集中的傳道は前年度の方法を踏襲して舉行され、新地開拓傳道地としては前年度に開始されたる澁谷傳道所、小倉教會の外、新たに西宮市北郊に武庫教會を起したり（七月十日より傳道開始）。特別傳道の新事業としては農村傳道、都市労働者傳道の緒を開く、即ち群馬縣澁川町に農村傳道實驗所（四月三十日設備完成）を設け、農閑期を利用しては八箇所に農民福音學校と一箇所の同上準備校を開校し、又基督教世界社と協力して「農村セクシヨン」六千部を三回發行せり。都市労働者傳道につきては、大阪市に週二夕の市民福音學校を四、五、六の三ヶ月に亘りて開校し、續いて同修業者を中心とする都市労働者傳道研究會を組織し、終にクリスマスを期して同市浦江に労働者子弟の爲

め日曜學校を開設したり。文書による傳道と連絡機關としては前年通り隔月「特別傳道」を發行せる他、六回の「特別傳道情報」を騰寫し特に關係諸方面に配布せり。之等に要したる經費總額は金八千八百五拾貳圓拾錢也なりき。

三月を以て獨立國家の誕生を宣言せる滿洲國內の滿洲人諸教會を慰問し、且つ彼我教界人の親交を結ぶため五月中旬、傳道部主任西尾幸太郎氏は慰問金を携へて渡滿、朝野諸方面に好感を以て迎へられたり、之と共に在滿組合諸教會を應援し、また傳道上の視察調査をも遂げられたり。

從來、文書傳道の機關としてアメリカン・ボールド・ジャパン・ミツシヨンより其の事業を繼承し來たる月刊紙「旭光」は、六月限り之れを「基督教世界」に合併するの條件下に廢刊せり。即ち七月以降毎月一回「基督教世界」中に四頁の「旭の光」欄を設けることゝなれり。尙ほ前年度來「旭光」に連載せられたる今泉眞幸氏の「昭和のイエス」はトラクトとして三千部印刷、發賣せられたり。

本年東京に於て開かれたる第四十八回總會は、議員二九四名、番外員六六名、合計三六〇名、未曾有の多數、總會禮拜の會衆約一千六百名、禮拜席上献金四千參百貳拾貳圓拾五錢。盛大なる總會なりき。本總會に於て初めて試みられたるグループ協議會は第一組「社會狀勢の諸問題」、第二組「教會組織に關する諸問題」、第三組「牧會並に傳道に關する諸問題」の三グループに分れて各々二回、合同一回の協議會を催し、相當の効果を收めたり。此の總會に於て按手禮を領せる教師は、小山寅之助、三井久、中島正義、丹羽巖

五

佐藤健男、塩見森之助、手代木文の七氏なり。特に永眠者追悼式に於て其の殉教六十年に相當せる市川榮之助氏夫妻を記念せるはインスピレーションなりき。總會決議の主なるものを擧ぐれば、教勢調査審議會設置に關する建議案、同志社神學教育協力に關する協定更改の建議案、日本組合基督教會要報の審査及承認を理事會に委任する議案、日本組合基督教會教師恩給財團設立に關する建議案、公娼制度撤廢に關する決議案、日本組合基督教會諸決算審査手續を慎重にする爲め常設財務審査委員を設置する議案等なりき。

本會と同志社との協力に依りて成れる同志社専門學校神學部の本年度第七回卒業生中、本會推薦神學生は二名にして設立以來の同卒業生は合計四十一名に及べり。尙ほ本年度海外留學獎學金の受領者は田崎健作、菅原菊三の兩氏にして、田崎氏は獨逸ベルリン神學校にて、菅原氏は米國オベリン神學校にて修學せられ、前者は七月、後者は五月歸朝せられたり。

財團法人日本組合基督教會維持財團は其の事業の進展と共に財團寄附行爲及び同細則について修正の必要を認め豫ねて文部大臣に申請中の處、二月二日を以て其の認可を得たり。本年度中に、特別財産として本財團への寄附手續を完了せる教會は岩見澤、波止濱、天塩、會根、都農、洛北、帶廣(附屬館)、福岡、長岡、丹波、倉吉の十一教會なり。これにて特別財産となりたる教會の總數四十九箇、其の財産總額金六拾六萬參千八百八拾五圓七錢也なり。

中央基金については中央基金募集完成委員にて折角努力中なるも、益々深刻不安なる財界の現狀に禍ひされ、豫約申込總額金貳拾萬壹千貳百貳拾貳圓貳拾錢也に對して尙ほ未収入額金參萬參千壹百七圓貳拾九錢也あり。

昭和七年度に於ける本會の統計的方面を一瞥せば、會員數異動統計は甚だ不振を示せり。即ち受洗者數に於ては大正九年の七八七名以來見ざりし少數にして一、二二一名、而して會員總數に於ては前年度に比し一三一名の減數なり。大正九年の九五名減よりも遙かに甚だし。其の由つて以て來る所以を温ぬるに受洗者の少きに加へて除名者を多く出したる爲めなり、即ち天滿教會の一九一名を筆頭に丹陽の八四名、札幌の七八名、鳥取の七〇名、尼崎の五八名、番町の五〇名などこれに亞ぎ、更に安中、京都、平安、九條等の諸教會も三十名以上の除名者を計上したるに由れり。定期集會の會衆について見るも、禮拜、祈禱會の會衆共に減少し、又日曜學校の諸統計に就いても悉く其の數を減せり。(一一七頁參照)

以上會員數の異動統計は甚だ香ばしからずと雖も、集金及び財産の統計に目を移せば、稀れなる増額を示せり、即ち集金總額は金四拾六萬參千九百七圓也にして前年度に比し金七萬參千貳百八拾六圓也の増額、蓋し之れは昭和五年度に於ける金八萬貳千參百七拾六圓也の増加に次げる増額なり。(我が國財界の最好況時代たる大正八年の増加は金九萬壹千六百七拾圓)又財産總額は金參百參拾九萬九千四百貳拾參圓也にして前年度より増加せること實に金貳拾九萬九千九百參拾六圓也なり。之れ大正八年財界好況時代の金參拾六萬八千八百七拾五圓に亞げる増加にして深刻なる不況時代に稀れなる快事といふべし。

要之、本年度は外部的よりも内部的に充實發展せる年といふべきなり。(昭和七年十二月三十一日)

日本組合基督教會役員及職員 (昭和八年度) (ABC順)

理事長 鈴木 浩二
神戸市神戶區西區一〇四ノ一 (電
 元町三〇九六)
 理事長代理 山口 金作
京都市上京區今出川通寺町西三丁目
 上ル下塔之段町二
 理事 荒木虎之助
京都市東山区四條通大和大路西入
 (電掛一四二五)
 同 大工原銀太郎
京都市上京區小山橋通町三九 (電上
 六九二)
 同 島中 博
大阪府住吉區阿倍野三丁目二
 (電天王寺一七二)
 同 日能信太郎
神奈川縣鎌倉市鎌倉町大町一九〇〇
 (電鎌倉六四)
 同 今井安太郎
兵庫縣武庫郡神戶市神戶字野原一〇
 四五 (電野原三三七)
 同 今泉 眞幸
神戸市神戶區神田町二二三
 同 小崎 道雄
東京市赤坂區御南町一四 (電赤坂
 四〇三)
 同 松野菊太郎
東京市麻布區西町二六 (電青山五六
 七四)
 同 西尾幸太郎
西宮市津門字西之口九三〇ノ三
 同 野口 末彦
東京市豊島區巢鴨五丁目一三〇
 同 奥村 龍三
神戸市神戶區入船町四丁目五五
 同 飯田 素夫
大阪府住吉區天王寺町二二七九ノ六
 (電天王寺八九五)
 同 湯淺豊太郎
大阪府東淀川區深津町藤ノ森字三光
 松一番丁一 (電深津三〇三)

同 アメリカン・ボード・ジャ
パシフィック・ミツシヨシ代表者
 同 リーズ・ギユリツク
松山市二番町五二
 同 クイラム・キユ
1 マツクフイ
 シイビー
 オールツ
 シイエム
 ワーレン
仙台市空堀町四一 (電仙台三九五六)
 岡山市門田屋敷一九五 (電岡山二
 九七)
京都市上京區今出川通寺町西入
 名譽理事 海老名 彈正
東京市杉並區高圓寺四丁目九一 (電
 中野三三二)
 同 小崎 弘道
神奈川縣高座郡茅ヶ崎町字海邊
 大阪府住吉區天王寺町二二七九ノ七
 (電天王寺九一四)
 同 宮川 經輝
東京市豊島區巢鴨五丁目一三〇
 同 山口 金作
京都市上京區今出川通寺町西三丁目
 上ル下塔之段町二
 同 田中左右吉
尼崎市龍渡通五丁目四〇二
 同 西尾幸太郎
西宮市津門字西之口九三〇ノ三
 同 田中左右吉
尼崎市龍渡通五丁目四〇二
 同 傳道部主任 西尾幸太郎
西宮市津門字西之口九三〇ノ三
 同 幹事 田中左右吉
尼崎市龍渡通五丁目四〇二

教育部主任 今泉 眞幸
神戸市神戶區神田町二二三
 同 幹事 錦織 貞夫
大阪府住吉區昭和町中四丁目二二
 同 社會部主任 奥村 龍三
神戸市神戶區入船町四丁目五五
 同 幹事 錦織 貞夫
大阪府住吉區昭和町中四丁目二二
 同 財務部主任 今井安太郎
兵庫縣武庫郡神戶市神戶字野原一〇
 四五 (電野原三三七)
 同 幹事 西尾幸太郎
西宮市津門字西之口九三〇ノ三
 同 書記 雨田勇之丞
大阪府豊能郡小曾根村字二軒屋
 兵庫縣武庫郡神戶市神戶字野原三
 五〇
 同 高龜 豊
兵庫縣武庫郡神戶市神戶字野原三
 五〇
 同 若林 武久
奈良縣宇都郡五條町大字五條二九二
 同 事務員 石川 琴江
大阪府旭区赤川町九丁目八一
 同 財團法人 高木 貞衛
兵庫縣武庫郡神戶市神戶字野原一〇
 四 (電野原三三四)
 同 專務理事 船橋 福松
兵庫縣武庫郡神戶市神戶字野原一〇
 五二 (電野原二七四)
 同 理事 今井安太郎
兵庫縣武庫郡神戶市神戶字野原一〇
 四五 (電野原三三七)
 同 北村六兵衛
大阪府南區形場通二丁目二〇五
 (電南三六九)

同 小林富次郎
東京市豊島區巢鴨町三丁目八 (電大
 塚八六一)
 同 西尾幸太郎
西宮市津門字西之口九三〇ノ三
 同 大澤徳太郎
京都市中京區河原町通三條上ル二筋
 目東入 (電上一三六)
 同 鈴木 浩二
神戸市神戶區西區一〇四ノ一 (電
 元町三〇九六)
 同 湯淺豊太郎
大阪府東淀川區深津町藤ノ森字三光
 松一番丁一 (電深津三〇三)
 同 荒木虎之助
京都市東山区四條通大和大路西入
 (電掛一四二五)
 同 森田 金藏
神戸市神戶區北野町三丁目八 (電井
 合一九六)
 同 高龜 豊
兵庫縣武庫郡神戶市神戶字野原三
 五〇

日本組合基督教會委員一覽 (昭和八年度) (ABC順)

教職試驗員 (長) 山口 金作
 同 (書記) 富森 京次
 同 (常務) 今泉 眞幸
 同 (同) 長坂 駿次郎
 同 (同) 鈴木 浩二
 同 島中 博
 同 小崎 弘道
 同 松野 菊太郎
 同 額賀 鹿之助
 同 山本 忠美
 同 讚美歌委員 (長) 小崎 弘道
 同 平田 義道
 同 常設財務審查委員 (長) 小泉 澄

同 船橋 福松
 同 南石 福二郎
 同 神學教育聯合委員 (長) 今泉 眞幸
 同 西尾 幸太郎
 同 高木 貞衛
 同 組合教會調查委員 (長) 西尾 幸太郎
 同 小崎 道雄
 同 高木 貞衛
 同 山口 金作
 同 湯淺 豐太郎
 一九二七年協約中央委員 (長) 西尾 幸太郎

同 (書記) 鈴木 浩二
 同 (同) 鈴木 浩二
 同 島中 博
 同 小崎 弘道
 同 松野 菊太郎
 同 額賀 鹿之助
 同 山本 忠美
 同 讚美歌委員 (長) 小崎 弘道
 同 平田 義道
 同 常設財務審查委員 (長) 小泉 澄
 中央基金募集成員 (長) 西尾 幸太郎
 同 (會計) 高木 貞衛
 同 (同) 今井 安太郎
 同 (常務) 平田 義道
 同 (同) 野口 末彦
 同 (北海) 宇都宮 仙太郎
 同 (關東) 井上 東吉

同 (京都) 堀内 徹
 同 (大阪) 日高 善市
 同 (兵庫) 福田 一雄
 同 (中國) 尾野 田伊之吉
 同 (四國) 西村 清雄
 同 (九州) 中村 正路
 同 (朝鮮) 松本 正寛
 同 (滿洲) 稻葉 好延
 特別傳道實行委員 (長) 西尾 幸太郎
 同 (東部長) 小崎 道雄
 同 (中央部長) 芹野 與太郎
 同 (常務) 鈴木 浩二
 同 (同) 今井 安太郎
 同 島中 博
 同 岩間 松太郎
 同 栗原 陽太郎
 同 南石 福二郎

特別傳道
實行委員

- 中井佐一郎 京都市左京區下鴨邊倉町四二
- 野口 末彦 京都市豊島區泉屋五丁目一三〇
- 阪田 素夫 大坂市住吉區天王寺町二七九ノ六 (電天王寺八九五)
- 佐野源一郎 京都市世田谷區玉川泉澤町一丁目四九四
- 田中左右吉 尼崎市藤屋五丁目四〇二
- 特別傳道 幹事 椿 眞六 札幌市大谷西一丁目 (電札幌一九九五)
- 特別傳道 地方委員 (北海) 和田 信次 京都市澁谷區代官山町一
- 同 (關東) 中井佐一郎 京都市左京區下鴨邊倉町四二
- 同 (京都) 岸田 耕讀 大坂市住吉區阪南町中二丁目二五
- 同 (大阪) 岩間松太郎 神戶市灘區美谷町二丁目五三三ノ二
- 同 (兵庫) 岩城忠四郎 津山市田町二九
- 同 (中國) 菅原 菊三 今治市東四道
- 同 (四國) 渡瀬圭一郎 鹿兒島市上荒田町一四七
- 同 (九州) 遠藤 作衛 京城市府南米倉町二 (電本局三三三七)
- 同 (朝鮮) 磯部 敏郎 大連市福町二八 (電大連二二五四六)
- 特別傳道 (滿洲) 今井安太郎 長春縣武庫街精道村和聲字號一〇四五 (電和聲三三三七)
- 財務委員 (主任) 南石福二郎 京都市左京區下鴨泉川町三三
- 野口 末彦 京都市豊島區泉屋五丁目一三〇

- 同 阪田 素夫 大坂市住吉區天王寺町二七九ノ六 (電天王寺八九五)
- 同 塚本 道遠 京都市四谷區坂町二八、山田國雄方 (電四谷三二五三)
- 特別傳道 (主任) 芹野與太郎 兵庫縣武庫郡精道村打出字原田一〇
- 同 田中左右吉 尼崎市藤屋五丁目四〇二
- 同 山口 金作 京都市上京區今出川通寺町西三丁目上ノ下塔之段町二
- 特別傳道 村傳道委員 (主任) 栗原陽太郎 群馬縣群馬縣川町二二四八
- 同 佐野源一郎 京都市世田谷區玉川泉澤町一丁目四九四
- 同 吉田 悅藏 滋賀縣蒲生郡八幡町字池田町五丁目二 (電近江八幡三三五)
- 同 同都市勞働者 傳道委員 (主任) 岩間松太郎 神戶市灘區美谷町二丁目五三三ノ二
- 同 岸田 耕讀 大坂市住吉區阪南町中二丁目二五
- 同 錦織 貞夫 大坂市住吉區和町中四丁目二二
- 同 大賀 壽吉 大坂市住吉區相生通三丁目三三
- 同 高田 博 大坂市住吉區阿倍野筋三丁目二二 (電天王寺二七一)
- 同 芹野與太郎 兵庫縣武庫郡精道村打出字原田一〇
- 宗教者 (學校) (長) 伊庭菊次郎 大坂府豊能郡野田村字上野一〇〇ノ五 (電野田三〇五)
- 同 西園寺委員 (長) 大工原銀太郎 京都市上京區小山堀池町三九 (電上六九二)

同

- 同 シイ・ビー・マフカレスト 西宮市岡田山、神戶女學時教師館 (電西宮二二六五)
- 同 日野 眞澄 京都市上京區上御氣町三七六
- 同 今泉 眞幸 神戶市灘區御田町二二三
- 同 片桐 哲 京都市上京區小山堀池町一ノ五ノ一
- 同 三宅 夏 神戶市神戶區山本通五丁目七八
- 同 長坂隆太郎 西宮市藤田字藤田二ノ一、神戶女子神學校教師館 (電西宮一五二九)
- 同 西村 郁夫 松山市北立花町三八
- 同 西村 清雄 松山市米木町二〇 (電松山一五五四)
- 同 芹野與太郎 兵庫縣武庫郡精道村打出字原田一〇
- 同 篠原仁三郎 大坂府豊能郡井谷村大字南刀根山三三四
- 同 竹崎八十雄 關本市大江町九品寺六四二 (電關本一六一四)
- 同 富森 京次 京都市上京區小山堀池町一ノ五ノ二
- 同 横川四十八 兵庫縣武庫郡甲東村西戸字打加五〇七
- 幼稚園事業 岩村清四郎 京都市大森區新井宿六丁目四五〇 (電大森三〇一八)
- 聯絡委員 (長) 三宅 夏 神戶市神戶區山本通五丁目七八
- 同 錦織 貞夫 大坂市住吉區和町中四丁目二二

基督教
文學委員 (長)

- 同 山口 金作 京都市上京區今出川通寺町西三丁目上ノ下塔之段町二
- 同 芹野與太郎 兵庫縣武庫郡精道村打出字原田一〇
- 同 田中左右吉 尼崎市藤屋五丁目四〇二
- 教會合同調查 交流委員 (長) 野口 末彦 京都市豊島區泉屋五丁目一三〇
- 同 (書記) 塚本 道遠 京都市四谷區坂町二九、山田國雄方 (電四谷三二五三)
- 同 (會計) 小崎 道雄 京都市赤坂區御前坂町一四 (電赤坂四〇三)
- 同 今井安太郎 兵庫縣武庫郡精道村打出字原田一〇
- 同 今泉 眞幸 神戶市灘區御田町二二三
- 同 西尾幸太郎 西宮市津門字西之口九三〇ノ三
- 同 高木 眞衛 兵庫縣武庫郡精道村和聲字號一〇〇四 (電和聲三三三七)
- 教勢調査 審議會委員 (長) 芹野與太郎 兵庫縣武庫郡精道村打出字原田一〇
- 同 (書記) 奥村 龍三 神戶市灘區八幡町四丁目五四
- 同 (會計) 今井安太郎 兵庫縣武庫郡精道村打出字原田一〇
- 同 平田 義道 德儀市神奈川區藤原町五六五
- 同 小崎 弘道 神奈川縣高尾郡茅ヶ崎町字御島海岸

同 松本 正寛
京都市大和町一丁目三九(電本局一〇五四)

同 西尾幸太郎
西宮市津門字西之口九三〇ノ三

同 齋藤 忠郎
東京府北多摩郡千歳村字上田部六谷六〇五

同 高木 貞衛
兵庫縣武庫郡禮道村舟屋字平足一〇〇四(電舟屋三三四五)

同 田崎 健作
倉敷市旭町六七九ノ一(電倉敷二〇三)

地方財務委員
(北海)

同 中村 信以
札幌市南一條西三丁目六(電札幌五八五)

同 三好 謙造
北海道後志廳高島町字本田澤町二六二

同 塚本 道遠
東京府四谷區飯町一三九、山田保雄方(電四谷三一五三)

同 安松 五男
東京府牛込區北山伏町三八(電牛込五二六五)

同 山岸徳治郎
東京府浸潤區西大久保三丁目一六四

同 齋藤 忠郎
東京府北多摩郡千歳村字上田部六谷六〇五

同 服部 正之
東京府在野區戸塚町一三二五(電在野三〇一)

同 日能信太郎
神奈川縣鎌倉市鎌倉町大町一九〇〇(電鎌倉六四)

同 藤巻 新助
前橋市茨町二五五(電前橋一〇〇三)

同 阿部宇一郎
新潟市二番町一丁目五二一四ノ一

同 黒澤 淳造
仙臺市北五番丁二六

同 南石福二郎
京都市左京區下鴨黒川町三三

同 (京都) 梅原庄太郎
京都市下京區小島四條下五石井町五三五(電下三六七九)

同 (同) 荒木虎之助
京都市東山区四條大和大路西入(電東區一四二五)

同 (兩丹) 船越 友吉
京都府船井郡豐野町字宮町一五(電豐野一三)

同 (同) 佐々木小太郎
京都府何田郡豐野町字豐野町二五(電豐野一三)

同 (滋賀) 吉田 悦禰
滋賀縣蒲生郡八幡町字池田町五丁目二(電近江八幡三三五)

同 (愛知) 小瀧無事郎
名古屋市中區津島町一丁目三(電東一六二〇)

同 (大阪) 佐藤 吉郎
大阪府西成區五木本通三丁目二四(電天下茶屋二二六三)

同 (同) 船橋 正
兵庫縣武庫郡禮道村舟屋字山下三一五二(電舟屋二七四四)

同 (同) 徳永 二治
大阪府東淀川區中津橋通四丁目四(電大五八五)

同 (同) 山崎 麻吉
大阪府住吉區九山通二丁目一七(電大山崎) (電天下茶屋三三四三)

同 (同) 古河 善録
大阪府津島區豊町一丁目三(電西三六七七)

同 (同) 荒川 俊
大阪府東淀川區高石町字羽夜四六

同 (兵庫) 阿部 五峰
神戸市須磨區北町一丁目四(電須磨一七三)

同 (同) 正木 良一
神戸市林田區松通七丁目一三〇(電兵庫二四三三)

同 (同) 福田 一雄
神戸市須磨區若宮町一丁目三(電須磨一六六三)

同 (同) 山口宇太郎
神戸市會合區上野井通八丁目五〇

同 (同) 藤野 三一
兵庫縣武庫郡禮道村舟屋字大勝八三二(電舟屋三三〇四)

同 (中國) 小川列三郎
岡山市豊瀬町二二二

同 (同) 林 源十郎
倉敷市本町(電倉敷六)

同 (同) 上野 米三
岡山縣後月郡高瀬町七九二(電高瀬二)

同 (同) 杉原佐五郎
津山市中之町六七

同 (四國) 西村 郁夫
松山市北立花町三八

同 (同) 矢野 貞治
今治市河内通五四

同 (同) 中平常太郎
宇和島市本町五七(電宇和島一〇三)

同 (同) 笠井 利男
九州市中府三五一

同 (東九州) 大和田市郎
宮崎市江平町二ノ七九(電宮崎一七)

同 (同) 森永貞右衛門
宮崎縣西諸縣郡小林町大字御野一八九〇(電小林一〇)

同 (西九州) 荒川 文六
福岡市地行町七三(電福岡一三六二)

同 (同) 竹中 彪
熊本市大江町九品寺六五五

同 (朝鮮) 松本 正寛
京都市大和町一丁目三九(電本局一〇五四)

同 (同) 竹内録之助
京都市府社通二一七(電文化門一三一)

同 (滿洲) 安藤 齊次
大連市伊勢町八九

同 (同) 佐藤 三郎
河内國春日河町二

同 (臺灣) 三井榮次郎
臺北市大正町二丁目二(電臺北二五七九)

教育部委員
古谷新太郎
大阪市北區若松町五(電北二七〇七)

同 赤堀郁太郎
京都市中區上京區町九三九

同 入濱徳三郎
西宮市桑井字北通二二三五

同 濱田 光雄
大阪府河内郡高槻町二丁目七一(電高槻六〇)

同 岩間松太郎
京都市伏見區船場町一八

同 牧野 虎次
神戸市灘區谷谷町二丁目五三三ノ二(電大塚二〇)

同 大下 角一
京都市西區中六番町一〇

同 芹野興太郎
兵庫縣武庫郡禮道村打出字原田一〇

同 原田庚子郎
大阪市西區北通三丁目五(電土佐橋七六二)

同 石川 其三
兵庫縣武庫郡本山村本字六万一二七七(電御影四六一)

同 岩村清四郎
京都市大森區岩井町六丁目四五〇(電大森三〇一)

同 水谷 央
神戸市神戶區中山手通七丁目八八三(電元町一八九五)

同 本宮彌兵衛
京都市左京區下鴨下河原町四六ノ八

同 阪田 素夫
大阪府住吉區天王寺町二七九ノ六(電天王寺八九五)

同 茂 義太郎
西宮市千歳町二八

同 田泉 保典
京都市王子區王子町一八八

同 横田榮三郎
兵庫縣武庫郡禮道村津知字六條

同 社會部委員

同 竹中 勝男 京都府上京區小山橋港町一八

同 竹内 愛二 西宮市若松町二九

財務部委員

菅野利兵衛 東京市世田谷區北澤二丁目一(電青山一五一)

小林富次郎 東京市豊島區尾崎町三丁目八(電大塚六六一)

同 正木 良一 神戸市林田區三松通七丁目一三〇(電兵庫二四七五)

同 大澤徳太郎 京都市中京區河原町通三條上ル二筋目東入(電上一三六)

同 齋藤 忠郎 東京府北多摩郡千歳村字上願師ヶ谷六〇五

同 高木 貞衛 兵庫縣武庫郡精道村舟屋字平足一〇(電芦屋二三四五)

同 湯淺豊太郎 大阪府東北区清守町頭(舟屋)森字三光校一番丁通一(電清守三〇三)

基督教世界社社員一覽

(昭和八年度)

社員(主幹) 今泉 眞幸 神戸市港區神田町二三三

同 (主事) 飯田 素夫 大阪府住吉區天王寺町二七九ノ六(電天王寺八九五)

同 荒木虎之助 京都府東山区四條通大和大路西入(電祇園一四二五)

記者兼書記

山口 一郎 兵庫縣武庫郡魚崎町橋屋字川井一八四(電御影四九三三)

(補缺二名交渉中)

同 今井安太郎 兵庫縣武庫郡精道村舟屋字原一〇四五(電芦屋二三三三)

同 小崎 道雄 東京市赤坂區南坂町一四(電赤坂四〇三)

同 正木 良一 神戸市林田區三松通七丁目一三〇(電兵庫二四七五)

同 野口 末彦 東京市豊島區尾崎五丁目一三〇

同 岡部 五峰 神戸市須磨區北町一丁目四(電須磨一〇一七三)

同 奥村 龍三 神戸市灘區八幡町四丁目五五

同 芹野與太郎 兵庫縣武庫郡精道村打出字原田一〇(電神戸三〇九六)

同 鈴木 浩二 神戸市神戶區南區一〇四ノ一(電元町三〇九六)

同 山口 金作 京都市上京區今出川通寺町西三筋目上ル下塔之段町二

同 山崎 麻吉 大阪府住吉區九山通二丁目一七(電九山莊園)(電天下茶屋三三四二)

日本組合基督教會教師會役員一覽

(昭和八年度)

會長 小崎 弘道 神奈川縣高座郡茅ヶ崎町字柳島海岸

評議員 今泉 眞幸 神戸市港區神田町二三三

同 額賀鹿之助 東京府小石川區表町一〇九

同 芹野與太郎 兵庫縣武庫郡精道村打出字原田一〇

同 鈴木 浩二 神戸市神戶區南區一〇四ノ一

同 山口 金作 京都市上京區今出川通寺町西三筋目上ル下塔之段町二

書記 今泉 眞幸 神戸市港區神田町二三三

會計 西尾幸太郎 西宮市渡門字西之口九三〇ノ三

日本組合基督教會婦人傳道會役員一覽

(昭和八年度)

理事長 小崎 千代 神奈川縣高座郡茅ヶ崎町字柳島海岸

理事(常務) 杉田 いそ 大阪府天王寺區松ヶ島町四四

同 (會計) 松村 たか 大阪府豊能郡中豊島村字阿山(電阿町七)

同 長谷川初音 兵庫縣武庫郡精道村舟屋字山内

同 堀 愛子 京都市上京區烏丸通一條下ル野三橋町

同 南石 千代 京都市左京區下鴨東川町三三

同 二宮 わさ 大阪府港區九條南通二丁目一五二(電南一八九)

同 額賀 千代 東京府小石川區表町一〇九

同 渡邊 常 神戸市神戶區中山手通七丁目四九八

日本組合基督教會部會役員一覽 (昭和八年度)

北海道部會
幹事長 椿 眞六
札幌市大通西一丁目一五 (電札幌一九九五)

同幹事 江川 榮
小樽市花園町西三丁目五

同(會計) 平塚 直治
札幌市北七條東六丁目一八 (電札幌一〇三三)

同(同) 竹村松次郎
小樽市花園町東二丁目八

同 柏木 寛吾
北海道石狩支庁知寄郡岩見澤町三條西七丁目

同 白石 多幸
旭川市六條通十丁目右四

關東部會
幹事長 和田 信次
東京市墨谷區代官山町一

同幹事(教育) 岩村清四郎
東京市大塚區新井町六丁目四五〇 (電大塚三〇一八)

同(庶務) 高橋 皋三
東京市目黒區下目黒一丁目一一

同(會計) 塚本 道遠
東京市四谷區坂町一三九 山田保雄
方(電四谷三二五三)

同(毛信部) 柏木 華雄
群馬縣碓氷郡原市大字原市一四六

同(北越部) 杉浦 義人
新潟市紫雲所通二番丁

同(東北部) 高橋 健二
仙台市東三番丁二四

京都市部會
幹事長 中井佐一郎
京都市左京區下鴨野舎町四二

同幹事(教報會計) 荒木虎之助
京都市東山區四條橋大和大路西入 (電東區一四二五)

同(教報編輯) 南石福二郎
京都市左京區下鴨泉川町三三

同(教務) 宮川 經次
京都市上京區馬場口通寺町西入下ル

同(財務) 梅原庄太郎
京都市下京區小野四條下ル石井町五三五 (電下三六七九)

大阪部會
幹事長 岸田 耕讀
大阪市住吉區南町中二丁目二五

同幹事 船橋 正
大阪市東區瓦町四丁目 (電本局二五四)

同(會計) 古河 善録
大阪市港區築港町一丁目三四 (電西三六七七)

同 中村 房吉
大阪市東區區目町二二五 (電旭一五〇)

兵庫部會
幹事長 岩間松太郎
神戸市灘區美谷町二丁目五三三/二

同幹事(書記) 竹内 愛二
西宮市若松町二九

同(會計) 安雲 宗一
神戸市神戶區榮町六丁目二〇 (電元町二〇三七)

同 今泉 眞幸
神戸市灘區神田町二三三

同 澤村 重雄
神戸市須磨區須磨宮前町一三八

中國部會
幹事長 岩城忠四郎
浜山市田町二九

同幹事(傳道) 田崎 健作
倉敷市旭町六七九/一

同(教育) 前田 彦一
鳥取市西町新羅六二

同(庶務) 入江源次郎
岡山縣上房郡高梁町字中之町一三

同(會計) 川端忠治郎
岡山府東中山下二〇二 (電岡山二一九九)

同 エッチ・セ・ベネト
鳥取市東町 (電鳥取五五七)

同 シイ・ビー・オー・ルツ
岡山市門田原一九五 (電岡山二一九七)

四國部會
幹事長 菅原 菊三
今治市東門通

同幹事(會計) 塩見森之助
松山市高砂町四九

同 西田 進
高松市七番丁三六

九州部會
幹事長 渡瀬主一郎
鹿兒島市上笠町一四七

同東部幹事(庶務) 丹羽 巖
宮崎市南廣島一丁目一五

同 西原 勇
宮崎縣延岡市同宮甲二二二

同西部幹事(會計) 國宗 晋
熊本府京町本丁一〇

同 小山寅之助
小倉市日明

同 三井 久
熊本府一本竹町七

朝鮮假部會
幹事長 遠藤 作衛
京都市府東區金町一二 (電本局三二四七)

同幹事(會計) 田口 重良
平塚府八千代町七二

同 高橋 信一
大邱府南區同町四六一

同 竹内録之助
京城市社稷洞二一七 (電元化四一三一)

同 ヴィリアム・ジョー・ワットキートン
京城市東區四軒町五〇/三 (電本局七九七)

滿洲假部會
幹事長 磯部 敏郎
大連市區町一二八 (電大連二二五四)

同幹事(書記) 稻葉 好延
大連市臥龍臺一三六 (電大連六二四三)

同(會計) 安藤 齊次
大連市伊勢町八九 (電大連三六一二)

同 袴田 可坪
大連市山縣通二〇三 (電大連七七四四)

同 佐藤 三郎
滿洲國奉天府天宮町二

同 山村 好美
滿洲國遼陽大和通四

日本組合基督教會教師一覽 (昭和八年五月現在)

(一) 組合教會現任教師 (按手續ヲ領シタル教師) (按手續年月日ノ(明)ハ明治(大)ハ大正、(昭)ハ昭和ノ略)

*印ハ日本組合基督教會教師會會員 (A B C 順)

氏名	任所	住	按手禮年月日	氏名	任所	住	按手禮年月日
安藤 兼慶	鳴子	宮城縣玉造郡鳴子町大字新屋敷四番ノ五	昭四、四、五	島中 博	大阪府住吉區阿倍野筋三丁目二	大阪府住吉區阿倍野筋三丁目二	大、一、五、三〇
千葉 昌雄	長崎	長崎市馬町三九	明五、三、五	平賀 徳造	横濱市中區宮崎町一	横濱市中區宮崎町一	大、二、一、八
海老澤 亮	基督教	東京市豊島區西栗嶋二丁目二六一七家庭學校構内	明四、一〇、二六	平岡徳次郎	松山	松山市北八坂町二四ノ二	大、九、一〇、二
江川 榮	小樽	小樽市花園町四三丁目五	昭五、一〇、五	菱本典吉郎	小出	新潟縣北魚沼郡小出町大字小出島字本町五四一	明三、一〇、三
遠藤 作衛	京	京府南米倉町一二	大七、一〇、五	堀 貞一	同志社	京都市上京區烏丸通一條上ル三橋町	明八、六、一〇
榎本 修	洛陽	京都市上京區寺町通丸太町上ル	大、一〇、一〇、九	堀江 彌八	宮	西宮市荒我町二六	明四、一〇、一八
福井 邦藏	若松	福島縣若松市阿彌陀町一	大、一〇、一〇、八	池田湖太郎	肥前	宮崎縣南那珂郡肥前町字島居下	大、三、九、二
古屋孫次郎	上海中日	中華民國上海秋思感路四四五號	明四、一〇、三〇	今井新太郎	澤	金澤市尻垂坂通一丁目八	大、二、一〇、八
原 忠雄	臺北	臺北市明石町二丁目五	大、二、三、二六	今泉 眞幸	開	神戸市湊區神田町二二三	明四、一〇、一八
長谷川直吉	兵庫	神戸市須磨區衣掛町三丁目一ノ二	大、四、一〇、五	入江源次郎	高	岡山縣上房郡高梁町字中之町一三	昭六、一〇、一
長谷川 敏	芦屋	兵庫縣武庫郡精道村芦屋字山角	大、五、一〇、九	色川 徹次	石卷	宮城縣石卷市本町四一番	明四、八、

氏名	任所	住	按手禮年月日	氏名	任所	住	按手禮年月日
石垣勝三郎	中遠谷	東京市澁谷區大和田町六七	大、一、六、八	岸田 耕讀	島之内	大阪府住吉區阪南町中二丁目二五	大、三、九、二
磯部 敏郎	大連	大連市楓町一二八	大、六、一〇、八	小北峻次郎	大森	東京市大森區入新井五丁目二三	大、八、四、五
伊藤 勝義	津波	京都府船井郡船井町木崎字大木二ノ一	明三、一〇、一六	小崎 道雄	靈南坂	東京市赤坂區靈南坂町一四	大、三、九、二
岩城忠四郎	津山	津山市田町二九	大、五、一〇、九	小山寅之助	小倉	小倉市日明	昭七、一〇、九
岩間松太郎	雲内	神戸市灘區青谷町二丁目五三三ノ二	昭二、一〇、九	栗原陽太郎	中之島	群馬縣群馬郡澁川町二二四八	昭二、一〇、九
岩村清四郎	めぐみ	東京市大森區新井宿六丁目四五〇	大、五、三、七	前田 彦一	但、岩美	鳥取市西町新藏六二	昭二、一〇、九
上村 邦良	信愛	東京市牛込區矢來町五六	大、八、一〇、四	松原 大八	帶廣應援	福島市中町六〇	大、六、八、二五
金子 卯吉	愛知	名古屋市中區主税町二丁目一二	明三、五、八	松井 文彌	青島	中華民國青島濟寧路九號	明二、七、四、五
柏木 義圓	安中	群馬縣碓氷郡安中町一三	明三、五、四、六	松本 宗吉	足利	足利市巴町三八九〇	昭三、一〇、七
柏木 牟雄	原中	群馬縣碓氷郡原市町一四六	大、一〇、二、九	松野菊太郎	麻布	東京市麻布區霞町二六	明二、六、
片桐鑄太郎	高崎	高崎市宮元町八八	明三、四、一	松野茂三郎	龜出	丸龜市南條町一四	昭一、九、二六
片山 幽吉	函館	函館市惠比須町三	明三、一、一四	松尾 音平	水州	岩手縣膽澤郡水澤町塩竈字吉小路四	大、三、一〇、五
川端忠治郎	岡山	岡山市東中山下一〇二	大、五、五、八	宮川友之助	清州	朝鮮忠清北道清州郡清州邑本町三丁目三八	明四、一〇、一五
川村泰二郎	福知山	京都府天田郡福知山町字箕尾	昭六、一〇、二	三井 久	熊本	熊本市一本竹町七	昭七、一〇、九
木村金之助	宇都宮	宇都宮市四條町一四一三	大、八、三、七	宮川 經次	北洛	京都市上京區鞍馬日通寺町西入下ル	昭四、一〇、六
木村 清松	天満	兵庫縣武庫郡精道村芦屋字山ノ下	明三、一〇、一〇	宮澤 六郎	駒北	東京市世田谷區三軒茶屋町六五	大、一〇、三、六

氏名	任所	住	按手禮	氏名	任所	住	按手禮
物井常五郎	杉並	東京市杉並區高圓寺四丁目五五四	昭四、二、六	野口末彦	巢鴨	東京市豐島區巢鴨五丁目一三〇	明三、四、五
森山英造	東京市民	東京市港谷區千駄ヶ谷三丁目四九一	昭四、二、六	額賀鹿之助	本郷	東京市小石川區表町一〇	明四、二、一八
村岡章	岩出山	宮城縣玉造郡岩出山町二ノ橋二	大、六、九	岡本松嶺	高鍋	宮崎縣兒湯郡高鍋町下道	明四、一、四、三
長坂鑿太郎	神戸女子	西宮市廣田字漆畑二〇ノ一	昭三、七、六	小野田鐵彌	妻都	宮崎縣兒湯郡上穂北村字茶臼原	大、二、一、三〇
中井佐一郎	京都	京都市左京區下鴨葛倉町四二	大、四、〇、五	大下角一	番町	東京市麹町區中六番町一〇	昭二、六、五
中村小治郎	岩ヶ崎	宮城縣栗原郡岩ヶ崎町字下小路一	昭五、一、三〇	堺筑水	博愛會	東京市麹町區中六番町一〇	大、四、二、〇、五
中村正路	福岡	福岡市下警固沖田町八九二	昭六、一、七	櫻井乾一郎	前橋	前橋市北曲輪町四五	昭二、一、〇、九
中村三郎	廣島	廣島市鐵砲町一五	昭六、一〇、二	櫻井昌兒	元浦谷	宮城縣遠田郡元浦谷村浦谷字小人町一	明三、五、六、一
難波宜太郎	新發田	新潟縣北蒲原郡新發田町字片田町六七〇	明七、四、六	佐野源一郎	奥澤	東京市世田谷區玉川奥澤町一丁目四九四	大、三、四、
成瀬雄之進	築館	大阪府港區九條南通二丁目一五二	明三、六、六	佐藤信雄	大牟田	大牟田市不知火町二丁目七三	昭五、一〇、五
二宮平二郎	九條	大阪府住吉區昭和町中四丁目二二	昭一、九、二六	佐藤健男	神戶	神戶市湊區楠谷町一〇七	昭七、一〇、九
錦織貞夫	木部	西宮市津門字西之口九三〇ノ三	昭三、三、三	澤村重雄	須磨	神戸市須磨區離宮前町一三八	明三、〇、八
西尾幸太郎	木部	岡山縣上道郡西大寺町字川崎町	昭三、三、三	芹野與太郎	浪花	兵庫縣武庫郡精道村打出字原田一〇	大、九、一〇、二
西内藤男	旭東	岡山縣上道郡西大寺町字川崎町	昭三、三、三	茂義太郎	武庫傳道	西宮市千歲町二八	昭四、一〇、六
丹羽巖	宮崎	宮崎市南廣島通一丁目	昭七、〇、九	清水久男	岡山北部	岡山市野田屋町六	大、一〇、六、二七

氏名	任所	住	按手禮	氏名	任所	住	按手禮
塩見森之助	古町	松山市高砂町四九	昭七、〇、九	田泉保興	王子	東京市王子區王子町大字元王子字大門一二八	大、四、三、二七
白石麒麟志	桐生	桐生市高砂町二八七	大、一、七、七	田中左右吉	本郷	東京市王子區大門一二八	昭五、一〇、五
白石多幸	旭川	旭川市六條通十丁目右四	大、八、四、一	田中卯一郎	警備	岩手縣西磐井郡一ノ關町字八幡街二三	昭三、三、八
菅原菊三	今治	今治市東門通	大、八、一〇、四	田崎健作	倉敷	倉敷市旭町六七九ノ一	大、三、一、四
杉浦義人	新潟	新潟市營所通二番町	昭六、一〇、二	手代木文	陽明	京都府何鹿郡綾部町	昭七、一〇、九
住田公一	仙臺	仙臺市二十人町九八	大、一〇、三、五	椿眞六	札幌	札幌市大通西一丁目一五	大、三、九、二
住谷天來	甘樂	群馬縣北甘樂郡富岡町字城町三二	大、一、二、七	和田信次	城南	東京市港谷區代官山町一	大、三、一〇、五
砂川竹藏	土佐	高知市大川筋一〇五	明三、三、三	渡邊榮太郎	小林	宮崎縣西諸縣郡小林町大字細野	昭三、一〇、七
鈴木浩二	神戶	神戶市神戶區再度筋一〇四ノ一	大、六、一〇、八	渡部守成	奉天	滿洲國奉天八幡町一一	明四、一〇、二六
高橋健二	仙臺	仙臺市東三番丁二四	大、三、九、二	渡瀨圭一郎	鹿兒島	鹿兒島市上荒田町一四七	大、六、一〇、八
高橋學三	行人坂	東京市目黒區下目黒一ノ一一	大、八、一〇、四	渡瀨常吉	東海	名古屋市中區丸屋町三丁目一六ノ四	明四、〇、四、三
高橋正道	姫路	姫路市光源寺前三〇ノ一	明元、五、三	山口金作	平安	京都市上京區今出川通寺町西詰上之塔之段町二丁目七五	大、一、一〇、七
高橋信一	大邱	大邱府南龍岡町四六ノ一	大、七、三、三	山本忠美	大阪	滋賀縣坂田郡長濱町字南	明元、一〇、五
高橋卯三郎	近江八幡	大津市神出字西内一五〇	明四、四、三	山脇敏雄	長濱	滋賀縣坂田郡長濱町字南	大、四、九、二〇
竹林誠一郎	江大景	朝鮮忠清南道大田郡大田邑本町二丁目八五	大、四、九、二〇				

(一) 其他之教師 (按手禮ヲ領シタル教師)

氏名	任所	住 所	按手禮年月日	氏名	任所	住 所	按手禮年月日
安部 清藏	シヤトル組合教會 (退職)	1043 Main St., Seattle, Wash., U. S. A.	明三、一、三	伊吹岩五郎	新綾部製糸會社 (休職)	京都府何鹿郡綾部町綾中	明三、一〇、一〇
青野兵太郎	(退職)	松山市昭和町六八	大八、一〇、四	井伊 松藏	(休職)	中室川縣高座郡茅ヶ崎町	明三、一〇、三
蘆田 慶治	(休職)	京都市左京區下鴨下河原	明九、八、一	今岡信一郎	(休職)	南洲院內	明四、一、一
海老名 彈正	(休職)	京都市杉並區高圓寺四丁	明一、一〇、一	岩上 啓助	(休職)	三〇〇 Caska Postal 3-N. San Paulo, Brasil	大六、一〇、八
入濱 德三郎	大阪職業介紹所 (休職)	京都市伏見區惠美須町二丁目七	明六、四、二	菅 龜助	禁酒團 (休職)	大阪府住吉區昭和町四丁	大八、一〇、四
濱田 光雄	新聞社 (休職)	京都市上賀茂狗子	大一〇、〇、九	兼子 重光	(退職)	福島縣若松市阿彌陀町一丁目	明六、六、一五
原田 助	ヒロイ日本人教會 (休職)	P. O. Box 131, Hilo, Hawaii, T. H.	明八、五、四	香山 長一	(休職)	京都市左京區下鴨藤倉町六二	大四、一〇、三
樋口 貫	同人誌 (休職)	京都市上京區上御靈馬場	明七、一〇、二	毛塚 由松	(休職)	大阪府東淀川區十三西之町四丁目一	明三、一、六
日野 眞澄	日本酒同盟 (休職)	京都市神田區表袋樂町一〇	昭三、三、六	北野 高彌	(休職)	司幸雄方	昭三、三、六
平賀 貞夫	禁酒同盟 (休職)	南洋マール群島群島ヤル	昭二、一〇、九	小崎 弘道	靈南坂 (休職)	神奈川縣高座郡茅ヶ崎町	明三、一、二
平田 南	シヨクシヨク (休職)	横濱市神奈川區藤原町五	明三、一〇、六	牧野 虎次	家庭學校 (退職)	京都市上京區大宮藥師山町一様庵	明三、七、七
伊庭菊次郎	梅花女專科 (休職)	大阪府豊能郡熊野田村字上野一〇〇ノ五	昭五、一〇、五	三谷 公一	(退職)	京都市上京區大宮藥師山町一様庵	明三、四、一四

氏名	任所	住 所	按手禮年月日	氏名	任所	住 所	按手禮年月日
漢手文太郎	(退職)	岡山縣淺口郡黒崎村、日山忠三郎方	明三、一〇、二	長田 時行	(休職)	東京府北多摩郡千歳村字	明九、一、二
宮川 經輝	大阪 (退職)	大阪府住吉區天王寺町二二七九ノ七	明一六、四、四	太田九之入	(休職)	鳥山二八	明三、三、九
溝口 貞五郎	(退職)	宮崎縣延岡市岡富甲一二	明五、一、四	大塚 節治	同志學社 (休職)	京都市上京區加茂板倉町九二	大三、一、四
森山 寅之助	(退職)	神戸市須磨區關守町一丁目一〇	明三、一〇、六	重松 桂太郎	(休職)	横濱市中區榎岸町柏葉三	大四、九、〇
本宮 彌兵衛	同志學社 (休職)	京都市左京區下鴨下河原町四六	大三、一、二	清水 安三	(休職)	京都市上京區鷹野花ノ坊	大、一、一、四
永島 嘉三郎	同志學社 (休職)	京都市左京區田中高原町二六	大八、三、三	白石 矢一郎	青山學院 (休職)	京都市上京區鷹野花ノ坊	明三、一、四
中村 利馨	(休職)	大津市松木湖上園	昭七、一〇、九	周 再 賜	共愛女學校 (休職)	前橋市岩神町一三一	大三、一、四
中島 正義	(休職)	京都市東山区山科厨子奥	昭七、一〇、九	關田 重賢	市岡商業岸和田 (休職)	大阪府北區茶屋町二五	明三、一〇、九
二瓶 要藏	(休職)	東京府北多摩郡千歳村字	明四、一〇、八	相馬 祐次	(休職)	東京府北多摩郡千歳村字	大五、一〇、九
二階堂 圓造	(退職)	神戸市湊區五宮町二四二	明三、一〇、	須田 明忠	(退職)	神奈川縣高座郡茅ヶ崎町	明三、六、五
大保 富哉	(休職)	明石市太寺	明四、三、	高野 定信	(休職)	京都市左京區下鴨松ノ木	明四、五、二
岡部 太郎	(退職)	長野縣北佐久郡春日村	明三、一〇、五	田中 久彦	同志學社 (休職)	京都市上京區小山大野町	明四、四、九
岡崎 俊雄	(休職)	入橋市昭和町舊國道筋	昭三、一〇、七	田中 金造	南洋傳道團 (休職)	南洋ボナベ島	大六、一〇、八
奥村 多喜衛	マキキ日本人教會 (休職)	P. O. Box 594, Honolulu, Hawaii, T. H.	明三、一、三	田中 兎毛	(退職)	岸和田市本町、吉森方	明三、一〇、四
大岩 嘉直	(休職)	平壤府南山町三二	明三、一、三	留岡 幸助	(退職)	東京府北多摩郡千歳村字	明三、一、一八
大宮 季貞	(退職)	京都市左京區下鴨森ヶ前町三	明三、一〇、三	富森 京次	同志學社 (休職)	京都市上京區小山堀池町	大三、二、四

氏名	任所	住	按手禮年月日	氏名	任所	住	按手禮年月日
津荷 輔	(休職)	東京市杉並區荻窪一丁目一三六	明三、二〇、一八	内田 政雄	(退職)	大阪市住吉區阿倍野筋三丁目四一	明三、一〇、二五
辻 忠良	梅花高女	大阪府豊能郡豊中町大字新免一〇四八	大四、九、三〇	内田 正	(退職)	京都府何鹿郡綾部町大字本宮町一〇一ノ一	明三、七、三〇
辻 密太郎	本人教會	Utah, U. S. A.	明三、一、二二	上田 義雄	(休職)	大邱府大邱一八四ノ四	明三、四、二二
綱島 佳吉	番町	東京市芝區三田綱町一	明八、一、三三	山田 貞夫	同志社大學豫科	京都市上京區加茂板倉町三二	大二、一〇、八
露無 文治	(休職)	今治市日吉山	明三、四、四	米澤 尙三	(休職)	神戸市神戶區中山手通六丁目三二ノ一	明四、四、七

(三) 組合教會現任傳道師 (〇印ハ本會規約ニヨリ承認ヲ得タル傳道師)

氏名	任所	住	氏名	任所	住
阿部 寛	真岡	栃木縣芳賀郡真岡町字臺町二四四二番ノ四	藤澤 貞子	九條	大阪市北區中之島六丁目、大阪婦人ホーム内
阿部 勝	大阪	大阪府泉北郡高石町字北五三五	福水 菊枝	善隣館	京都市中京區御與岡町一四ノ一
青山 武雄	平野	神戸市湊區石井町三丁目一四	船橋 文雄	玉島	岡山縣淺口郡玉島町字新町
千葉 温	京城ミツ	京城市西四軒町一五〇、板谷方	長谷川初音	芦屋	兵庫縣武庫郡精道村芦屋字山角
海老澤宣道	神戶	神戸市神戶區下山手通六丁目一八	早川 榮	矢板	栃木縣塩谷郡矢板町大字矢板九二
枝本 清一	都城	都城市八幡町櫻馬場通三丁目	平澤 克巳	芦屋	兵庫縣武庫郡精道村芦屋字平田、岩橋美藏方

氏名	任所	住	氏名	任所	住
保阪松太郎	天塩	北海道天塩國上川郡名寄町大通南二丁目	松井 正	郡中	愛媛縣伊豫郡郡中町字藤町一七三
星野 三雄	九條	大阪市東區仁右衛門町五一三	松永 宜哉	堺	堺市車之町東一丁九ノ一
井殿 壽春	和石	岡山縣和氣郡和氣町大字和氣	松浦 道春	宇和島	宇和島市丸之内一ノ一七七
今泉 隼雄	燕傳道	新潟縣西蒲原郡燕町字中橋町	滿丸 茂	駒澤	東京市世田谷區上馬一丁目五五〇、駒澤教會内
石田 英雄	曾根	兵庫縣印南郡曾根町七八八ノ一	森 政雄	西陣	京都市上京區猪熊通今出川上ル藤之木町七九五
伊藤 昌義	天満	西宮市今津字浦風四五	水島 與八	佐野	栃木縣安蘇郡佐野町二四三一
鎌谷 庄平	入高	鳥取市東町	永田 善治	澁川	群馬縣群馬郡澁川町二二二九、澁川教會内
金子 玄	笠岡	岡山縣淺口郡笠岡町字仁王堂町	中村 愈	九條	尼崎市難波中通六丁目四五
金田 雄亮	京都	京都市右京區太秦安井藤ノ木町三	西原 勇	延岡	宮崎縣延岡市岡富甲一二二
鹿子木つや	福岡	福岡市下警固裏谷三九八	西田 進	高松	高松市七番丁三六
柏木 寛吾	岩見澤	北海道石狩國岩見澤町三條通四七丁目一	野波福太郎	根雨傳道	鳥取縣日野郡根雨町、油屋旅館内
城戸 とみ	京都	京都市中京區富小路二條下ル俵屋町一九七、京都教會同信館内	織田 歌子	島取ミツ	鳥取市西町新藏六二、鳥取教會内
木村 平藏	天城	岡山縣兒島郡味野町三九五九ノ三	小川 秀一	元浦河	北海道日高國浦河郡伏村四
岸本 貞治	緑野	群馬縣多野郡藤岡町大字藤岡八四五ノ三	大河原傳彌	北丹	京都市中郡峰山町字上町
小出知恵子	鳥取	鳥取市西町、鳥取南窓館内	大丸 武一	岡山ミツ	岡山市門田本町四六七
久馬 敏雄	丹陽	京都市府何鹿郡小畑村字中	大野富之助	平安	京都市左京區岡崎圓勝寺町、洛東教會西隣

氏名	任所	住	氏名	任所	住
逢坂 信忍	長岡市十日町	長岡市中千手町字中間町三二九ノ一	田山 サエ	宮崎	宮崎市宮田町二丁目、豊田方
太田 一	高井原	岡山縣後月郡高屋町字市場八〇一	東方 ひな	倉敷	倉敷市旭町六七九ノ一
大山 寛	京城	京城府光興町二ノ三〇三	東方 信吉	今治	今治市惠美須町一、今治教會内
酒井美智男	名古屋	名古屋市中區櫻井町二丁目八四、ラベツ方	辻村 榮子	大田原	栃木縣那須郡大田原町一九六五
更井 真夫	上海中日	中華民国上海狄思威路四四五號、上海中日教會内	塚原 要	尼崎	尼崎市東御園町四一
笹尾 ひで	麻布	東京市麻布區渡町二六	内川 千治	梅田	大阪市東淀川區十三西之町淀川莊内
佐敷 重雄	三田	兵庫縣有馬郡三田町字屋敷町二九六	宇田 よね	岡山	岡山市門田屋敷四一、三宅方
佐藤 茂見	丹波	京都府船井郡八木町字榮町	宇野 勇次	倉敷	倉敷市旭町六七九ノ一
佐藤 芳朗	浪花	大阪府北區梅ヶ枝町八〇、吉田方	渡部 時子	岡山	岡山市二番町五二、ギユリック方
勝瑞 重野	仙臺	仙臺市外記丁一三、ジレット方	山田 輝子	松江	鳥取縣氣高郡青谷町字流町三八一五
須貝 トシ	宇和島	宇和島市丸之内一ノ一七七、宇和島教會内	山村 好美	遼陽	滿洲國遼陽大和通四
菅井 吉郎	倉吉	鳥取縣東伯郡倉吉町字上仲ノ町七四二ノ二	矢野 豊一	善隣	大阪府中河内郡高井田村字森河内六
田口 重良	平壤	平壤府八千代町七二	吉田 隆吉	靈南坂	東京市赤坂區靈南坂町一四、靈南坂教會内
竹内 信彦	根	滋賀縣大上郡青波村字芹川	吉野 みよし	若柳傳道	宮城縣栗原郡若柳町字新町、佐庄方
高橋 虔	近江入橋	滋賀縣蒲生郡入橋町字魚屋町元二九	湯淺 典三	沼田	群馬縣利根郡沼田町甲六六、三

(四) 其他之傳道師 (○印ハ本會規約ニ依リ承認ヲ得タル傳道師)

氏名	任所	住	氏名	任所	住
淺野 勝	(修學)	c/o School of Theology Oberlin, Ohio, U. S. A.	黒井 コト	(休職)	東京市澁谷區代々木富ヶ谷町一四九
備前 長治	(休職)	大阪市住吉區田邊本町六丁目三八	松澤 光一	(休職)	大連市但馬町六八
安積 清	南洋	南洋ボナヘ島	宮森武治郎	尙學校	仙台市新小路二〇ノ三
濱田勝次郎	(修學)	松山市水木町	中桐 壽平	(休職)	岡山縣兒島郡琴浦町字上村
日野 辰夫	(休職)	東京市杉並區和田堀町和泉一一四	中村 透	水保館上	大阪市港區天保町二八
石川 清	クワイ	仙台市北五番丁一六四	中島 春野	(退職)	新潟市白山浦一丁目二四八
伊東 精	(休職)	Norwalk Japanese Friends Church, 315 East Orange Street, Norwalk, Calif., U. S. A.	難波 伊賀	(退職)	岡山市野田屋町二七〇
片桐 哲	同志社女	東京市澁橋區柏木三〇八	難波 さよ	(退職)	岡山市淺口郡玉島町字上成、三村方
勝山安太郎	(修學)	京都市上京區小山堀池町一ノ五ノ一	野中 篤	(休職)	宇和島市龍華前
河合 藤吉	聖書販賣	Auburn Theological Seminary, Auburn, Ohio, U. S. A.	岡本 俊彦	運動	東京市中野區上町二八三四
川島 直志	南洋	京都府船井郡八木町字榮町	織田 造	(休職)	岡山市門田屋敷八六
	傳道團	南洋トラツク島秋島	爲森 操	(休職)	東京市澁谷區中通二ノ八
					大阪府豊能郡箕面村字櫻井

氏名	任所	住	氏名	任所	住	所
高田敬三郎 ○田島守人 ○土多久満吉 若林 武久	(退職) (修學) (休職)	兵庫縣美方郡濱坂町字御屋敷一六九 六 Morgan Hall, Oberlin Seminary, Oberlin, Ohio, U. S. A. ○福井市毛矢町八三 ○奈良縣宇智郡五條町大字五條二九二	山田 美弘 山口 祥吉 ○米本重太郎 ○吉田小四郎	(休職) 南洋 京城道 生城新 郡是會 糸社製	前橋市神明町五五 南洋トラツク島 京城府太平通一丁目六〇 ○兵庫縣養父郡八鹿町字新町九一九ノ	

日本組合基督教會名譽教師一覽 (昭和八年五月現在)

(A B C 順)

氏名	任所	住	氏名	任所	住	所
ベネット Bennett, Henry, J. ケリー Cary, Frank. シラント Gillett, Clarence, S. モラン Moran, Sherwood, F.	島取 小樽 仙臺 大坂	鳥取市東町 小樽市富岡町三ノ五 仙臺市外記丁一三 西宮市森具字北蓮毛 二三五(歸米中)	オールド Olds, C. Burnell. ワレン Warren, Charles, M. ウッドワード Woodard, William, P.	岡山 同志社 京城	岡山市門田屋敷一九 五 京都市上京區今出川 通寺町西入 京城府東四軒町五〇	

日本組合基督教會 昭和七年統計表 (自昭和七年一月至昭和七年十二月)

- 一、本表中教會の上に
*印を附したるは昭和七年度統計表を送附なき教會なり
- 二、教師名の上に
●印を附したるは按手禮を領したる教師なり
- 三、金員は圓單位にして圓以下は四捨五入せるものなり

◎北海部會
(一)教會及教師

教會名稱	位	置	年設	月立	種教	別會	主牧	年就	月日任	傳所
札幌 札幌北部	札幌市大通西一丁目一五 札幌市北十三條西三丁目一	札幌市大通西一丁目一五 札幌市北十三條西三丁目一	明治廿九年十月四日	昭和元年一月一日	教會	傳道教會	樺 眞 六	昭和五年十月十日		傳所 師屬
岩見澤	北海道石狩國空知郡岩見澤町 三條通西七丁目一	北海道石狩國空知郡岩見澤町 三條通西七丁目一	明治廿九年四月三日	同	教會	傳道教會	柏木 寬 吾	昭和五年七月三日		
旭川	旭川市六條通十丁目右四號 小樽市花園町西三丁目五	旭川市六條通十丁目右四號 小樽市花園町西三丁目五	明治廿九年十月三日	同	教會	傳道教會	白石 多 幸	大正十一年十月七日		
小樽	北海道後志國瀨棚郡利別村字 今金	北海道後志國瀨棚郡利別村字 今金	明治廿八年八月	同	傳道教會	傳道教會	江 川 榮	昭和四年九月五日		
函館	函館市惠比須町三	函館市惠比須町三	明治廿九年八月廿五日	同	教會	傳道教會	片山 幽 吉	大正六年六月六日		
天鹽	北海道天塩國上川郡名寄町大 通南二丁目	北海道天塩國上川郡名寄町大 通南二丁目	明治廿九年一月一日	同	教會	傳道教會	保阪 松 太郎	昭和七年四月八日		
元浦	北海道日高國浦河郡伏村四 北海道日高國浦河郡浦河町	北海道日高國浦河郡伏村四 北海道日高國浦河郡浦河町	明治廿九年六月廿日	同	傳道教會	傳道教會	小川 秀 一	昭和六年四月七日		
浦河	北海道十勝國帶廣市東一條七 丁目五	北海道十勝國帶廣市東一條七 丁目五	明治廿九年七月五日	同	同	同				
帶廣			明治廿九年七月五日	同	同	同				

▲教會四、傳道教會七、計一。牧師四、主任傳道師三、計七。

(二)教會統計

函館	イマヌエル	小樽	旭川	岩見澤	札幌北部	札幌	教會名稱
1		1	1	4 1		1	支傳會 會地堂
1		1	1	1		1	牧男 道傳 師道 師道
109	20	202	181	93	93	449	教同 會同 員同 男女同 住現 數戶
59	11	108	91	44	48	218	
50	9	94	90	49	45	231	
81	18	102	143	64	60	284	
63	11	140	117	54	74	298	
10		1		3	9	8	洗白 入計
2		1	7	5		1	
12		2	2	9	9	6	
3		2	1		3	7	就轉 除計
3		1	1			7	
3		3	2		3	78	
9			7	8	6	92	
		1				77	增減
						3	洗受兒小 籍籍在籍同
			13			11	
27	10	35	39	15	15	110	席出拜禮 席出會禱祈
9		7	11	8	9	21	
800	60	2,382	950	379	308	3,102	費常會教 費校學曜日 費築建堂會 金集之他其 附寄部本 計
100	39	180	35	38	109	324	
120		436	85		110	800	
1,087		219	74	50	21	817	
2,107	99	3,217	1,144	467	548	5,043	
6,100		24,544	7,500	4,250	500	76,680	額總產財

教會名稱	天鹽	元浦河	浦河	帶廣	合計
支傳會	1				1
牧男傳	3			2	5
牧女傳	2			1	3
牧師	1	1			2
牧師	1				1
會員	136	62	22	84	204
男	70	28	12	46	116
女	66	34	10	38	104
現住	107	48	22	60	137
戶數	86	36	7	65	134
受告轉	40	6		3	49
洗白入	23			3	26
計	71	6		6	83
就轉除	20	3		3	26
眠出名	49	11		10	70
計	101	10		24	135
增減	170				170
小兒同	99			18	117
洗籍在	3				3
禮新祈	305	15		7	327
拜會	93				93
教會	9.571	360			9.931
日常費	950	60			1.010
學費	1.136				1.136
建堂費	1.701	96			1.797
其他集金	2.366	43			2.409
附寄本部	15.724	559			16.283
計	134.618	4.800	230	2.014	141.662
財產總額					8.000

*浦河教會は大正十年度統計なり。

●關東部會
(一)教會及教師

教會名稱	位	置	年設	月立	日	種教	別會	主牧	任師	年就	月任	日	傳所
靈南坂	東京市赤坂區靈南坂町一四	明治三年三月三日	同	同	同	同	同	小崎道雄	昭和六年三月三日	吉田隆吉			
番町	東京市麹町區中六番町一〇	明治九年九月五日	同	同	同	同	同	大下角一	昭和六年九月三日				
本郷	東京市本郷區弓町二丁目三三	明治廿二年九月五日	同	同	同	同	同	額賀鹿之助	昭和元年八月一日				
信愛	東京市牛込區矢來町五六	明治廿三年九月三日	同	同	同	同	同	上村邦良	大正七年二月一日				
麻布	東京市麻布區狸穴町一九	明治廿一年九月	同	同	同	同	同	松野菊太郎	明治廿年六月二日				笹尾秀子
行坂	東京市目黒區下目黒一丁目一	明治廿二年二月八日	同	同	同	同	同	高橋皋三	大正九年一月九日				
杉並	東京市杉並區高圓寺四丁目五	大正八年三月一日	同	同	同	同	同	物井常五郎	昭和三年二月一日				
巢鴨	東京市豐島區巢鴨五丁目一	大正十年一月一日	同	同	同	同	同	野口末彦	昭和元年七月一日				
大森	東京市大森區入新井五丁目二	大正二年五月二日	同	同	同	同	同	小北峻次郎	昭和五年七月三日				
めみ	東京市大森區新井宿六丁目四	昭和二年三月四日	同	同	同	同	同	岩村清四郎	昭和二年三月四日				
駒澤	東京市世田谷區上馬町一丁目	昭和元年十月十日	同	同	同	同	同	宮澤六郎	昭和元年十月十日				滿丸茂
奧澤	東京市世田谷區玉川奧澤町一丁目四九四	大正十年五月十日	同	同	同	同	同	佐野源一郎	昭和二年四月一日				

教會名稱	位 置	設 立 年 月 日	教 會 種 別	牧 師 任 職 年 月 日	所 屬 道 師
東京市民	東京市澁谷區千駄ヶ谷三丁目四九一	大正七年七月四日	傳道教會	昭和四年五月八日	森山 英造
城 南	東京市澁谷區代官山町一一	大正五年十月八日	同	大正三年三月廿日	和田 信次
中 谷	東京市澁谷區大和田町六七	明治四十四年五月	同	大正七年九月二日	石垣勝三郎
王 子	東京市王子區王子町一二八一	明治七年七月二日	同	大正三年六月一日	田 泉 保興
千 歲	東京府北多摩郡千歲村字粕谷	明治二年五月一日	同		
橫 濱	橫濱市中區宮崎町一	明治廿五年五月二日	教 會	昭和六年十月十五日	平賀 德造
宇 宮	宇都宮市四條町一四一三	明治廿九年七月一日	傳道教會	大正七年九月一日	木村金之助
真 都	栃木縣芳賀郡真岡町字臺町二四四二	大正元年四月	同	昭和七年九月二日	阿 部 寬
矢 板	栃木縣塩谷郡矢板町大字矢板九二	大正元年一月二日	同	昭和六年四月二日	早 川 榮
大 原	栃木縣那須郡大田原町一九六三番ノ二	明治廿三年四月三日	同	昭和六年三月五日	櫻井乾一郎
前 橋	前橋市北曲輪町四五	明治九年七月三日	教 會	大正九年五月一日	片桐麟太郎
高 崎	高崎市宮元町八八	明治七年五月七日	傳道教會	明治廿年八月七日	柏木 義圓
安 中	群馬縣碓氷郡安中町大字安中一三	明治十二年三月三日	教 會	大正三年九月一日	柏木 準雄
原 市	群馬縣碓氷郡原市町大字原市一四六	明治九年十月九日	同	大正七年四月三日	住 谷 天來
甘 樂	群馬縣北甘樂郡富岡町八八	明治七年二月廿日	同		

三六

教會名稱	位 置	設 立 年 月 日	教 會 種 別	牧 師 任 職 年 月 日	所 屬 道 師
綠 野	群馬縣多野郡藤岡町大字藤岡八四五ノ三	明治廿年四月九日	傳道教會	昭和四年四月廿日	岸本 貞治
沼 田	群馬縣群馬郡澁川町二二二九	大正八年三月廿日	教 會	大正三年三月廿日	栗原陽太郎
中 之	群馬縣利根郡沼田町甲六六三	明治廿年五月一日	傳道教會	昭和六年七月廿日	湯 淺 與三
吾 妻	群馬縣吾妻郡中之條町大字中之條七二八	昭和三年二月七日	同	昭和二年二月七日	栗原陽太郎
名 久	群馬縣吾妻郡原町四四二	明 治 十 九 年	同		
桐 生	群馬縣吾妻郡高山村字尻高	明治廿年九月廿日	同	大正十三年一月	栗原陽太郎
館 林	群馬縣邑樂郡館林町字谷越町	大正四年一月七日	同	大正三年三月四日	白石麒麟志
足 利	群馬縣邑樂郡館林町字谷越町	大正七年二月廿日	同	大正三年三月一日	松本 宗吉
佐 野	足利市巴町三八九〇	明治廿年七月三日	同	大正七年十月廿日	松本 宗吉
佐 久	栃木縣安蘇郡佐野町二四三一	明治廿年一月一日	同	昭和三年三月一日	永 島 與八
新 久	長野縣北佐久郡春日村、岡部太郎方	昭和二年七月五日	同		
新 湯	新潟市營所通二番町	明治十九年十月二日	教 會	昭和五年五月八日	杉浦 義人
中 條	新潟市北蒲原郡中條町四五	明治十三年七月	同		
新 田	新潟縣北蒲原郡新發田町字片田町六七〇	明治廿年五月廿日	傳道教會	大正六年五月廿日	難波宣太郎
五 泉	新潟縣中蒲原郡五泉町字三番町、龜島純三方	大正五年一月廿日	同		
長 岡	長岡市中千手町字中間町三二九ノ一	明治廿一年十一月	同	大正十年八月一日	逢坂 信志

水田善治
(重姓)

三七

教會名稱	位	置	年設	月立	日	種教	別會	主牧	年就	月日任	傳所
小出	新潟縣北魚沼郡小出町大字小出島字本町五四一	大正三年四月五日	傳道教會	菱本與吉郎	昭和六年五月五日						
十日	新潟縣中魚沼郡十日町字原	大正六年十月廿日	同	逢坂信恣	大正十三年十月一日						
若松	福島縣若松市阿彌陀町一	明治廿一年一月廿日	同	福井邦藏	昭和四年七月廿日						
福島	福島市中町六〇	明治廿一年一月廿日	同	松原大八	昭和六年八月廿日						
仙臺	仙臺市東三番丁二四	明治廿三年三月廿日	教會	高橋健二	昭和三年七月廿日						
仙臺	仙臺市二十人町九八	明治二十八年十月	傳道教會	住田公一郎 (舊姓北野)	大正十三年五月十九日						
石卷	宮城縣石卷市本町四一	明治廿二年二月廿日	同	色川猷次	昭和二年三月廿日						
元谷	宮城縣遠田郡元谷村大字浦入ノ一	明治廿四年七月一日	同	櫻井昌兒	明治四十年一月						
岩手	宮城縣遠田郡元谷村大字浦入ノ一	明治二十二年	同	村岡章	昭和七年八月廿日						
鳴子	宮城縣玉造郡鳴子町大字新屋	大正九年四月十日	同	安藤兼慶	昭和三年四月八日						
築館	宮城縣玉造郡築館町字裏六	明治廿九年七月廿日	同	成瀬雄之進	昭和三年八月一日						
岩手	宮城縣登米郡佐沼町	昭和二年四月一日	同	中村小治郎	昭和五年四月一日	吉野みよし					
佐井	宮城縣登米郡佐井町一ノ關町字八幡街二三	明治廿六年八月	同	田中卯一郎	昭和五年七月八日						

水澤
岩手縣膽澤郡水澤町鹽竈字吉小路四
●松尾音平 大正九年三月一日

▲教會二〇、傳道教會三九、計五九。 ▲牧師四一、主任傳道師六、傳道師四、婦人傳道師三、計五四。

(一) 教會統計

教會名稱	支傳會	牧男女	教同	現戶	受告轉	就轉除	增減	小兒在	禮拜祈	教會日	其他其	本	財
靈南坂	1	1	1.198	647	32	11	37	3	159	7.011	2.587	1.559	123130
番町	1	1	66	551	4	5	48	5	8	2.052	2.587	1.636	
本郷	1	1	99	585	10	3		1	12	6.922	1.023	1.636	
信愛	1	1	255	943	19	16		6	34	1.727	1.023	1.636	
麻布	1	1	164	943	3	4	5		13	966	432	1.723	10.500
合計			1,479	5,885	66	55	48	9	32	26,222	10,230	13,033	

前橋	大田原	矢板	真岡	宇都宮	横濱	千歳	王子	中澁谷	城南
		3		1					
1	1		1	1	1	1	1	1	1
1		1	1	1	1		1	1	1
499	46	23	16	169	425	26	102	55	171
201	23	14	12	51	207	17	59	35	92
298	23	9	4	118	218	9	43	20	79
134	11	11	3	31	247	26	32	33	99
370	29	20	14	83	259	9	83	36	124
17				4	15		10	2	6
11		1	2	2	7	1	1		6
28		1	2	6	22	1	11	2	12
2				1	4		1	1	
1		4	2	1	3			4	
3		4	2	2	8		1	28	
25				4	14	1	10	33	12
		3						31	
					2				
					29				
35	12	8	5	22	63	2	23	15	31
13	7	7		10	9		13	8	7
1.687	120	50	35	285	2.536		473	357	865
208	60	30	15	85	266		120	115	250
	20				164		177		
		23		34	810		55	61	566
249	14	23	14	25	449		43	33	114
2.144	214	126	64	429	4.225		868	566	1.795
6.650	2.350	40	1.600	13.280	45.000	255	20.800	44.270	20.000

東京市民	奥澤	駒澤	めぐみ	大森	巢鴨	杉並	行人坂	教會名稱
								會地堂
1	1	1	1	1	1	1	1	支傳會
1	1	1	1	1	1	1	1	師道傳男
		1						師道傳女
29	72	92	86	71	201	227	127	員會教
14	31	49	38	27	99	79	67	男同同
15	41	43	48	44	102	148	60	女同同
20	32	65	66	56	144	55	109	住現同
23	57	75	54	52	147	167	78	數戶同
2	7	2	12	4	8	3	2	洗白入
1	3	4	3	2	11	5	4	受告轉
3	10	6	15	6	19	8	6	計
	1	3	3	8	6	2	1	眠出就
		1	5	8	7	4	9	名除
	1	5	8	8	7	4	34	計
3	9	1	7		12	4	44	增減
				2			38	
			9		3			洗受兒小
1			20		1			籍在籍
18	28	59	35	43	59	23	36	席出拜禮
5	6	13	15	13	10	7	5	席出會禱祈
520	636	650	831	1.336	1.854	920	1.559	費常會教
70	65	130	48	36	230	63	110	費校學曜日
			840				80	費築建堂會
	336	100	215	46	1.517	115	428	金集之他其
44	41	66	89	290	277	89	270	附寄部本
634	1.078	946	2.023	1.708	3.878	1.187	2.447	計
10.300	19.100	9.500	18.200	2.300	6.951	7.300	22.739	額總產財

新發田	中條	新鴻	佐久	佐野	足利	館林	桐生	名久多	吾妻
1		1							
1	1	2	4		1		1	1	1
1		1			1(兼)	1	1(兼)	1	
		1		1					
82	60	246	58	35	66	15	35	39	14
52	35	129	31	18	38	9	23	20	9
30	25	117	27	17	28	6	12	19	5
48	29	81	45	35	33	7	15	34	14
73	50	215	39	32	47	13	26	12	8
5	5	9	3	7	2		3		1
		3			2		3		
5	5	12	3	7	4		6		1
1	3	3	1	1	2			1	1
2		2		7	6				
2		3	1					1	1
5	3	8	2	8	8				
	2	4	1				6		
				1	4			1	
		4							
10	25	30	30	6	18	8	15	15	
9	10	7	7	8	8		10		
375	85	1.155	69	780	600		167	25	60
67	42			15	70		54	5	
500				3.800			650		
	33	1.177	24	75	60	20	13		
60	35	106	26	42	79	4	40		27
1.002	195	2.438	119	4.712	809	24	924	30	87
6.000	2.300	18.620	49	4.100	2.900	50	3.856	550	600

中之條	沼田	澁川	綠野	甘樂	原市	安中	高崎	教會名稱
					2	7	4	會地堂
1	1	1	1	1	1	1	1	支傳會
(兼) 1		1	1	1	1	1	1	師道傳男 師道傳女
54	53	121	91	122	93	93	89	員會教
29	25	81	46	66	33	50	38	男同同
25	28	40	45	56	60	43	51	女同同
44	38	53	45	60	91	93	37	住現同
48	18	103	54	79	47	38	60	數戶同
17		5	2	4	5	6	1	洗白入
	2	3			5	1		受告轉
17	2	8	2	4	10	7	1	計
	1	1	1		3	4	8	眠出名
	1	5			6	46	7	就轉除
	2	6	1		9	50	15	計
17		2	1	4	1			增減
						43	14	
								洗受兒小
	10	1		2				籍在同
35	9	24	5	35	30	28	21	席出拜禮
9	5	9	9	18	15	8	5	席出會禱祈
360	166	633	385	900	1.245	1.218	548	費常會教
10	26	36	24	125	50	48	13	費校學曜日
		1.000				800	55	費築建堂會
	28			100	77	193	42	金集之他其
40	21	228	44	49	196	46	4	附寄部本
410	241	1.897	453	1.174	1.568	2.305	662	計
680	1.000	6.000	2.745	2.000	3.506	41.026	7.000	額總產財

水澤	磐井	佐沼	岩ヶ崎	築館	鳴子	岩出山	元涌谷	涌谷	石卷
				1					1
1			1	1					1
1	1	1	1	1	1	1	1	1	1
1	1		1	1	1	1	1		1
			1						
79	111	14	9	80	38	26	99	102	70
41	62	6	7	57	22	11	57	71	38
38	49	8	2	23	16	15	42	31	32
36	18	14	9	22	17	22	24	34	28
48	60	14	7	67	25	21	72	93	59
3	4					2	3		5
16	1			1		2			
19	5			1		4	3		5
2				1	1	1	1		1
	1		1				1		2
10					1				6
12	1		1	1	2	1	2		9
7	4					3	1		
			1		2				4
17	8		3	8	11	18	16		9
3	8			6	8	11	10		13
531	150		24	106	151	106	130		88
47	90			82	99	48	5		90
					478				
61	50			20	4	12	47		25
118	29			24	22	24	18	12	35
757	319		24	232	754	190	200	12	238
3,935	10,500	550	630	1,560	2,500	2,050	3,500	5,671	19,220

二仙十人町臺	仙臺	福島	若松	十日町	小出	長岡	五泉	教會名稱
					2	2		會地堂
1	1		1	1				支傳會
1	1	1	1	(兼) 1	1	1		師道傳男 師道傳女
495	167	47	53	60	61	137	17	員會教
229	80	38	18	39	33	65	10	男女同
266	87	9	35	21	28	72	7	女同同
186	82	37	27	30	28	45	17	住現同
355	129	31	39	53	46	132	11	數戶同
9	5		7	1	10	3		洗白入
3	1							受告轉
3	3		2		1	1		計
15	9		9	1	11	4		
5	2		2	2				眠出就
2	4					1	72	名轉
8	2		2			5		計
15	8		4	2		6	72	
	1		5		11			增減
				1		2	72	
	1							洗受兒小
	2				2			籍在同
35	44	10	14	26	17	37		席出拜禮
15	6	5	7	15	10	6		席出會禱祈
560	1,223	130	326	474	140	202	15	費常會教
100		55	84	60	34	121		費校學曜日
121	1,567		68			2,300		費築建堂會
170	266			296	55			金集之他其
79	255	23	58	37	23	54	18	附寄部本
1,030	3,311	208	536	867	252	2,677	33	計
23,336	40,416		7,800	1,700	113	2,420	2,000	額總產財

教會名稱	支傳會	牧男女	教同同	受告轉	就轉除	增減	小兒同	禮拜新	教會日	其本部	財產總額
支傳會	6	32	51	294	6	50	20	1.580	47.089	4.085	725.912
會地堂	41	10	3	160	89	12	177	507	4.085	17.259	
師師師	3	8.729	4.649	460	211	12	510	507	17.259	11.235	
會傳道	8.729	4.649	4.038		510				11.235	9.690	
員男女住數	6.552								9.690	89.358	
現戶									89.358		
洗白入											
計											
眠出名											
計											
費常會教											
費校學曜日											
費築建堂會											
金集之他其											
附寄部本											
計											

●金ヶ崎教會は昭和七年五月水澤教會に合併せり。*涌谷教會は昭和六年度、佐沼教會は明治四十二年度統計なり。

●京都部會

(一) 教會及教師

教會名稱	位	置	年設	月	日立	種教	別會	主牧	年就	月	日任	所
同社	京都府上京區富小路通二條下	京都府上京區富小路通二條下	明治九年三月三日	同	同	同	同	堀貞一	昭和二年七月一日	木村平藏	同	同
平安	京都市中京區新北小路町	京都市中京區新北小路町	明治九年三月十日	同	同	同	同	山口金作	大正七年八月一日	大野富之助	同	同

教會名稱	位	置	年設	月	日立	種教	別會	主牧	年就	月	日任	所
京陽都	京都市中京區富小路通二條下	京都市中京區富小路通二條下	明治九年三月三日	同	同	同	同	中井佐一郎	昭和三年九月廿日	金田雄亮	同	同
洛陽都	京都市上京區寺町通丸太町上	京都市上京區寺町通丸太町上	明治九年五月六日	同	同	同	同	榎本修	大正九年二月八日	同	同	同
洛陽都	京都市上京區鞍馬口通寺町西	京都市上京區鞍馬口通寺町西	明治九年三月八日	同	同	同	同	宮川經次	昭和元年五月一日	同	同	同
西陣	京都市上京區堀川通上立賣下	京都市上京區堀川通上立賣下	明治九年四月一日	同	同	同	同	森政雄	昭和七年四月三日	同	同	同
向日	京都市中京區向日町字向日	京都市中京區向日町字向日	大正元年二月六日	同	同	同	同	伊藤勝義	大正八年四月一日	久馬敏夫	同	同
丹波	京都府船井郡園部町字宮町三	京都府船井郡園部町字宮町三	明治十七年六月廿日	同	同	同	同	手代木文	昭和六年七月廿七日	同	同	同
丹陽	京都府何鹿郡綾部町大字本宮	京都府何鹿郡綾部町大字本宮	明治廿九年五月廿日	同	同	同	同	川村泰二郎	昭和三年四月廿日	同	同	同
丹陽	京都府天田郡福知山町字内記	京都府天田郡福知山町字内記	昭和三年四月廿日	同	同	同	同	備前長治	昭和二年二月九日	同	同	同
丹陽	京都府與謝郡宮津町字鶴賀二	京都府與謝郡宮津町字鶴賀二	明治廿九年六月六日	同	同	同	同	大河原傳彌	昭和六年四月一日	同	同	同
北丹	京都府中郡峰山町字上町	京都府中郡峰山町字上町	明治廿九年四月廿日	同	同	同	同	中島正義	昭和三年四月一日	同	同	同
大津	大津市白玉町四一番	大津市白玉町四一番	明治廿九年七月廿日	同	同	同	同	高橋卯三郎	大正八年九月七日	高橋慶	同	同
近江	滋賀縣蒲生郡八幡町字爲心町	滋賀縣蒲生郡八幡町字爲心町	明治廿九年五月八日	同	同	同	同	竹内信	昭和四年四月一日	同	同	同
彦根	滋賀縣長濱郡長濱町字南吳服	滋賀縣長濱郡長濱町字南吳服	明治廿九年六月十日	同	同	同	同	山脇敏雄	大正三年十月廿日	同	同	同
長濱	滋賀縣高島郡大津町字勝野	滋賀縣高島郡大津町字勝野	大正五年九月一日	同	同	同	同	金子卯吉	大正元年四月二日	同	同	同
大溝	名古屋市東區主税町二丁目一	名古屋市東區主税町二丁目一	明治廿九年七月廿日	同	同	同	同	同	同	同	同	同

教會名稱	位 置	年 設 月 日 立	種 教 別 會	主 牧 任 傳 道 師 並	年 就 月 日 任	傳 所 道 師 屬
東 海	名古屋市中區丸屋町三丁目一六ノ四	大正四年三月五日	傳道教會	渡瀬 常吉	大正四年三月五日	
福 井	福井市江戶上町五三ノ二	明治九年五月五日	同			
金 澤	金澤市尻垂坂通一丁目八	大正四年九月六日	同	今井新太郎	昭和四年七月三日	
城 崎	兵庫縣城崎郡城崎町字湯島	昭和元年八月三日	同			
濱 坂	兵庫縣美方郡濱坂町一六九六〇二	明治四年六月九日	同			
西 但	兵庫縣美方郡温泉町字湯一六〇二	明治三年五月五日	同			
烏 取	烏取市西町新藏六二	明治三年三月三日	教 會	前田 彦一	昭和四年五月一日	井 殿 壽 春 (妻 井 田 孝 子)
岩 美	烏取縣岩美郡浦富町	大正九年二月三日	傳道教會	前田 彦一	昭和四年五月十日	
八 頭	烏取縣八頭郡用瀬町字中町	昭和七年五月三日	同	鎌谷 庄平	昭和七年五月三日	
氣 高	烏取縣氣高郡青谷町字流町三八一五	明治廿年十月一日	同	鎌谷 庄平	昭和四年四月一日	山 田 輝 子
倉 吉	烏取縣東伯郡倉吉町字上仲ノ町七四二ノ二	明治廿二年二月九日	同	管井 吉郎	昭和二年四月八日	
島 根	(松江市内中原町三〇二)	明治廿四年六月九日	同	松浦 道春	昭和四年七月九日	

▲教會一三、傳道教會一七、計三〇。▲牧師一五、主任傳道師七、傳道師六、婦人傳道師三、計三一。
但し 濱坂、西但、烏取、岩美、八頭、氣高、倉吉、島根の入教會は昭和八年度より中國部會に所屬を變更するものなり。
島根教會は昭和八年三月十日解散せり。

(一) 教會統計

向 日 町	西 陣	洛 北	洛 陽	京 都	平 安	同 志 社	教會名稱		支傳會	牧男	牧女	教 同 同 同	會 現 戶	員 住 數	洗 白 入 計	就 轉 除 計	增 減	小 兒 在 同	禮 拜 會 新 祈	教 會 日 會 其 他	教 會 日 會 其 他	教 會 日 會 其 他	教 會 日 會 其 他	教 會 日 會 其 他	教 會 日 會 其 他	教 會 日 會 其 他	教 會 日 會 其 他	
							會 地 堂	師 道 傳 師																				
	1	1	1	1	1	1																						
							1	1																				
40	118	168	214	512	405	2,025																						
30	63	65	112	252	209	869																						
10	55	103	102	260	196	1,156																						
15	94	109	159	306	267	510																						
26	93	132	160	376	313	1,737																						
100	11,840	12,100	76,830	54,318	82,008																							

欠

教會名稱	岩美	八頭	氣高	倉吉	島根	合計
支傳會		2		1		12
牧道傳	1		1	1		19
師道傳						28
員會	(兼) 1		1	1		15
男女					1	13
現住數						3
受告轉	4	5	3	2	7	204
洗白入		23	1		5	5
計	4	28	4	2	12	108
就轉除			1	1	1	42
計				10	1	97
增減	4	28	3	9	10	284
小兒同						423
洗籍在						106
禮拜祈	18	30	23	10	16	5
教會會	14	13	6	6	11	124
費常會教	75	290	315	304	156	1.163
費校學曜日	10	30	33	66	70	441
費築建堂會			93			
金集之他其		130	44	231	30	
附寄部本	6		29	67	20	
計	91	450	514	668	276	
額總產財	1.590		1.763	4.088	140	402.760

*向日町教會は昭和六年度統計なり

●大阪部會

(一) 教會及教師

教會名稱	位	置	年設	月	日立	種教	別會	主任傳道師並	年就	月	日任	傳所	道師	屬
大阪府西區江戶堀北通二丁目四ノ一	大	大阪府西區江戶堀北通二丁目四ノ一	明治七年五月廿五日	同	同	同	同	島中博	大正十四年三月一日	同	阿部勝	同	同	同
大阪府東區高麗橋三丁目二〇	大	大阪府東區高麗橋三丁目二〇	明治十年一月廿日	同	同	同	同	芹野與太郎	大正八年九月一日	同	佐藤芳朗	同	同	同
大阪府北區樽屋町二〇	大	大阪府北區樽屋町二〇	明治三年一月三日	同	同	同	同	木村清松	大正三年四月二日	同	伊藤昌義	同	同	同
大阪府南區千代通三ノ八	大	大阪府南區千代通三ノ八	明治五年三月六日	同	同	同	同	二宮平二郎	明治七年二月一日	同	星野三愈	同	同	同
大阪府港區九條南通二丁目一	大	大阪府港區九條南通二丁目一	明治九年一月五日	同	同	同	同	內川千治	明治七年七月廿日	同	同	同	同	同
大阪府住吉區阪南町東一丁目一	大	大阪府住吉區阪南町東一丁目一	昭和元年二月七日	同	同	同	同	山本忠美	昭和元年二月七日	同	同	同	同	同
大阪府豐能郡豐中町大字南轟	大	大阪府豐能郡豐中町大字南轟	昭和二年一月三日	同	同	同	同	伊庭菊次郎	昭和五年十月五日	同	辻忠良	同	同	同
大阪府上野四一九	大	大阪府上野四一九	昭和二年一月三日	同	同	同	同	岸田耕讀	昭和元年七月廿日	同	同	同	同	同
堺市東御園町四一	堺	堺市東御園町四一	明治廿二年一月三日	同	同	同	同	同	同	同	同	同	同	同
堺市車之町東一丁目四一	堺	堺市車之町東一丁目四一	明治廿二年一月三日	同	同	同	同	同	同	同	同	同	同	同
岸和田市岸城町一八〇九地	岸	岸和田市岸城町一八〇九地	明治廿六年九月七日	同	同	同	同	同	同	同	同	同	同	同
奈良市大豆山突抜町	平	奈良市大豆山突抜町	明治廿七年三月一日	同	同	同	同	園田重賢	昭和二年七月一日	同	同	同	同	同
奈良縣生駒郡郡山町字紺屋町	郡	奈良縣生駒郡郡山町字紺屋町	明治廿七年一月三日	同	同	同	同	同	同	同	同	同	同	同

欠

●兵庫部會

(一) 教會及教師

教會名稱	位	置	年設	月日	種教	別會	主任	傳道師並	年就	月日	任	所道	師屬
神戶市神戶區下山手通六丁目一八			明治七年	四月九日	教	會	鈴木浩二		昭和四年	三月一日		佐藤健男	
神戶市兵庫區大開通二丁目			明治九年	八月六日	同		長谷川直吉		昭和四年	三月一日		海老澤宣道	
神戶市湊區荒田町三丁目一〇			明治十年	十月廿日	同		今泉真幸		明治三十二年	四月七日			
神戶市灘區青谷町一丁目四八			明治廿年	七月一日	同		岩間松太郎		大正十四年	七月一日			
神戶市須磨區都乃町一丁目九			昭和二年	五月一日	同		青山武雄		昭和六年	五月三日			
神戶市須磨區千守町一丁目			明治三十二年	四月三日	同		澤村重雄		昭和四年	七月七日			
兵庫縣武庫郡精道村芦屋字山角			大正十四年	七月五日	同		長谷川徹		大正十四年	七月五日		平澤克己	
西宮市鞍掛町四九			明治廿年	一月六日	同		堀江彌八		昭和六年	七月廿日			
兵庫縣有馬郡三田町字木町一			明治廿八年	七月廿日	傳道教會		佐敷重雄		昭和六年	九月十日			
明石市東仲ノ町			明治廿七年	十月五日	教	會	大保富哉		昭和三年	四月五日			
姫路市光源寺前三〇番ノ一			明治廿九年	九月廿日	傳道教會		高橋正道		昭和元年	三月廿日			

高砂	兵庫縣加古郡高砂町字鍛冶屋	明治廿七年七月八日	同	高橋正道	昭和二年一月一日	
根	兵庫縣西宮郡曾根町七八ノ一	昭和五年三月六日	同	石田英雄	昭和五年三月六日	

▲教會九、傳道教會四、計一三。▲牧師一〇、主任傳道師三、傳道師二、婦人傳道師一、計一六。

(一) 教會統計

教會名稱	支傳會	牧男女	教同同同	會現同	員男女住數	洗白入計	就轉除計	增減	小兒在	禮拜會	費常會教	費校學曠日	費築建堂會	金集之他其	附寄部本	額總產財
神戶	1	2	1	1	1,084	26	8	31	2	141	6,500	936	26,000	2,214	1,360	37,010
兵庫	1	1	1	1	347	8	3	12		90	2,716	298		325	556	42,841
多聞	1	1	1	1	270	6	4	1		50	2,657	180		658	486	58,015
雲內	1	1	1	1	206	9	4	6		70	2,431	175	312	350	315	25,500
					80	18	8	1		11	175	312	350	315	3,583	
					126	9	12									
					148											
					171											

欠

教會名稱	位	置	年設	月立	種教	別會	主牧	任傳	年就	月日任	傳所
廣島市鐵砲町一五	廣島市鐵砲町一五	廣島市鐵砲町一五	明治廿五年七月廿日	同	同	同	中村三郎	昭五年五月四日	昭五年五月四日		廣島市鐵砲町一五
久落	世合	世合	明治廿九年六月廿日	同	同	同		明治廿九年六月廿日	同		
勝山	山山	山山	明治廿九年五月廿日	同	同	傳道教會	岩城忠四郎	昭和四年六月一日	昭和四年六月一日		
津山	山山	山山	明治廿九年五月廿日	同	同	傳道教會	岩城忠四郎	昭和四年六月一日	昭和四年六月一日		
高屋	梁	梁	明治廿九年四月廿日	同	同	傳道教會	入江源次郎	昭和元年四月一日	昭和元年四月一日		
井原	岡	岡	明治廿九年六月廿日	同	同	傳道教會	太田一	昭和五年七月廿日	昭和五年七月廿日		
笠岡	岡	岡	明治廿九年六月廿日	同	同	傳道教會	金子玄	昭和七年二月一日	昭和七年二月一日		
黒崎	岡	岡	昭和七年五月一日	同	同	傳道教會	太田一	昭和五年十一月一日	昭和五年十一月一日		
玉島	島	島	明治廿九年七月一日	同	傳道教會	船橋文雄	昭五年六月十日	昭五年六月十日			宇野勇次 東野ひな子 藤澤眞子
倉敷	敷	敷	明治廿九年七月一日	同	傳道教會	濱田勝次郎	昭四年四月六日	昭四年四月六日			
天城	城	城	明治廿九年七月九日	同	傳道教會	清水久男	昭元年五月	昭元年五月			
早島	島	島	明治廿九年十月一日	同	傳道教會	田崎健作	昭和六年四月九日	昭和六年四月九日			
吉備	備	備	大正十年五月廿日	傳道教會	傳道教會	田崎健作	昭和六年四月九日	昭和六年四月九日			

六〇

教會名稱	支傳會	牧男女	教同	同同	受告轉	計	就轉除	計	增減	小兒同	禮拜會	教會	日常會	其本	財
尾道	1	1	1	1	12	3	7	5	9	4	58	3.441	42	961	5.076
岡山	1	1	1	1	10	1	3	2	15	10	13	1.500	30	210	2.322
岡山北部	1	1	1	1	11	11	20	3	35	15	13	400	400	182	22.000
旭東	1	1	1	1	2	1	3	3	11	7	10	265	28	15	13.500
和氣	1	1	1	1	2	1	3	3	11	7	10	265	28	377	2.100
三石	1	(兼)	21	13	8	9	11	3	6	61	13	111	7	192	1.034

▲教會一、傳道教會一〇、計二一。▲牧師八、主任傳道師四、傳道師一、婦人傳道師三、計一六。

六一

欠

◎四國部會

(一) 教會及教師

教會名稱	位	置	年設 月立	種教 別會	主任 傳道師並	年就 月任	傳所 道師屬
松山	松山市大街道一丁目一二		明治六年一月廿日	教會	平岡徳次郎	大正八年四月廿日	
古町	松山市魚町四丁目四八		明治七年七月八日	傳道教會	鹽見森之助	昭和六年四月一日	
郡中	愛媛縣伊豫郡郡中町字難町一七三		明治五年四月一日	同	平岡徳次郎	昭和四年四月一日	松井正
今治	今治市嘉美須町一		明治七年九月廿日	教會	菅原菊三	昭和二年三月四日	
波止	愛媛縣越智郡波止濱町大字波止濱		明治二年七月一日	傳道教會			
小松	愛媛縣周桑郡小松町字新屋敷		明治六年二月一日	同	中村利馨	昭和三年七月廿日	
西條	愛媛縣新居郡西條町大字大町一六四八ノ二		明治七年五月廿日	同	中村利馨	昭和三年七月七日	
宇和	宇和島市丸之内一ノ一七七		明治二十一年一月	教會			
高松	高松市七番丁三六		明治七年一月廿七日	傳道教會	西田進	昭和元年四月一日	須貝トシ
丸龜	丸龜市南條町一四		明治九年四月六日	同	松野茂三郎	昭和七年八月廿日	笠原鈴子
坂出	香川縣綾歌郡坂出町字新濱三六八七		大正五年三月廿日	同	松野茂三郎	昭和七年八月廿日	笠原鈴子

六四

土

佐

高知市帶屋町四四〇

明治廿年十二月十日

教

會

砂川 竹藏

明治廿年七月八日

▲教會四、傳道教會八、計一二。▲教師六、主任傳道師一、傳道師一、婦人傳道師二、計一〇。

(二) 教會統計

教會名稱	支傳會	牧男	教同	現同	受告轉	就轉除	增減	洗受兒小	出拜禮	費常會教	費校學曜日	費築建堂會	金集之他其	附寄部本	額總產財
松山	3 1	1	758	300	31	17	23	2	132 28	2,653	130	2,838	690	577	33,510
古町	1	1	117	41	12	1	22	3	48 20	987	44	270	195	94	6,250
郡中	1 (兼)	1 1	31	15	3	8	5	3	9 12	212	6	30	33	281	1,962
今治	2 1	1	794	359	14	5	11	42	65 25	2,210	206	1,000	447	451	51,600
波止濱	1		5	2	3	5	5		22 10	2,210 206	212 6	987 44	30 195	33 94	6,250 33,510

六五

●九州部會
(一)教會及教師

教會名稱	位	置	年設	月	日立	種教	別會	主牧	任傳	年就	月	日任	傳所
宮崎	宮崎市橋通二丁目	宮崎市橋通二丁目	明治三年	四月	廿日	教會	會	丹羽 巖	昭	七年	一月	七日	田山サエ
佐原	宮崎縣宮崎郡佐土原町、岡峯龍也方	宮崎縣宮崎郡佐土原町、岡峯龍也方	明治二年	五月	三日	傳道	教會	小野田錢彌	大	正十四	年	八月	
肥前	宮崎縣南那珂郡肥前町字島居下	宮崎縣南那珂郡肥前町字島居下	明治九年	十月	九日	同	同	池田湖太郎	大	正十四	年	三月	七日
都城	宮崎縣西諸縣郡小林町大字細野	宮崎縣西諸縣郡小林町大字細野	明治九年	十月	廿日	同	同	枝本 清一	昭	和三年	六月	一日	
小鍋	宮崎縣兒湯郡高鍋町	宮崎縣兒湯郡高鍋町	大正元年	四月	九日	同	同	渡邊榮太郎	大	正九年	八月	十日	
高鍋	宮崎縣兒湯郡妻町字東旭通	宮崎縣兒湯郡妻町字東旭通	明治廿一年	七月	八日	同	同	岡本 松籟	昭	和七年	十月	一日	
妻農	宮崎縣兒湯郡都農町大字川北四七六二	宮崎縣兒湯郡都農町大字川北四七六二	明治廿四年	四月	十日	同	同	小野田鐵彌	大	正十二年	十二月	廿日	
都農	宮崎縣延岡市岡富甲一二二	宮崎縣延岡市岡富甲一二二	大正元年	四月	一日	同	同	岡本 松籟	昭	和七年	十月	一日	
延岡	宮崎縣延岡市岡富甲一二二	宮崎縣延岡市岡富甲一二二	明治廿九年	十月	廿五日	同	同	西原 勇	昭	和七年	九月	一日	
細島	宮崎縣東臼杵郡細島町	宮崎縣東臼杵郡細島町	明治廿九年	十二月	廿三日	同	同						
福岡	福岡市下警固沖田町八九二	福岡市下警固沖田町八九二	明治廿六年	六月	七日	同	同	中村 正路	明	治廿九年	二月	廿日	鹿子木津也

教會名稱	小松	西條	宇和島	高松	丸龜	坂出	土佐	合計
支傳會	1		1	1			1	5
牧道傳	1			1				2
師道傳	1		1					2
員會現	45	70	149	84	147	22	396	2,618
男女同	21	27	70	44	64	11	179	1,133
住戶	24	43	79	40	83	11	217	1,485
數	23	48	107	33	29	19	196	1,231
同	38	54	123	64	92	13	313	1,901
受告轉		6	10	3	7	8		34
計		6	6	4	2	3		23
就轉除	1	1	1	6	5	4	8	23
計	1	2	2	7	9	11	4	49
增減	1	4	2	6	14	12	8	59
小同				6				4
在				6			1	71
禮所	14	19	21	15	10	10	51	394
祈	3	9	16	9	8	8	11	149
教會	36	400	793	426	552	287	2,058	10,646
日	10	22	188	39	20	15	124	814
會				1.109	72		277	5,566
堂				153	30		164	2,320
其		280	331	58	73	22	332	1,878
他		45	175	58	73	22	332	1,878
其		45	175	58	73	22	332	1,878
部		747	1,487	1,785	747	324	2,965	21,224
本		747	1,487	1,785	747	324	2,965	21,224
計		59	747	1,487	747	324	2,965	21,224
總	859	5,700	11,700	10,261	8,557	35	32,954	164,188

福岡	細島	延岡	都農	妻	高鍋	小林	都城	飫肥	佐土原
1	1	1	1	2	1	1	1	1	1
1			(兼)1	1	1	1		1(兼)	1
1		1					1		
243	63	168	11	25	40	111	113	54	13
131	36	91	7	14	18	54	61	29	5
112	27	77	4	11	22	57	52	25	8
146	25	75	11	20	39	65	69	27	13
175	41	136	6	20	32	89	90	33	12
6		2				5	4	2	
10					2	2	1		
16		2			2	7	5	2	
2					1			2	
4		2		4	68				
6		2		1	69			2	
10				5	67	7	5		
			21						
44	4	8	8	8	15	20	26	16	13
7	6	6	8	8	8	7	17	8	7
1.596	20	321	69	120	246	453	379	450	120
20		83		30	4	80	44	50	
130	697								
859		24		22	53	59	50		
369	53	64	9	28	54	86	50	50	16
2.974	770	492	78	200	357	678	523	550	136
24.086	2.320	5.620	1.225	3.700	1.650	7.750	5.200	14.320	320

宮崎	教會名稱	支傳會	牧男女	教同同同	受告轉	就轉除	增減	小兒同	禮祈	教會其他	本	傳所
1	會地堂	1	1	1	5	3	9	7	41	1.449	220	
1	師道傳	1	1	1	13	24			11	50	247	
1	師道傳	1	1	1	19	1				1.966		
379	員會	379	379	379								
175	男女現	175	175	175								
204	住戶	204	204	204								
100	數	100	100	100								
295		295	295	295								
5	洗白入	5	5	5								
1	計	1	1	1								
13		13	13	13								
19		19	19	19								
3	眠出名	3	3	3								
24	計	24	24	24								
1		1	1	1								
28		28	28	28								
9		9	9	9								
7	洗受兒小	7	7	7								
	籍在											
41	席出拜禮	41	41	41								
11	席出會禱	11	11	11								
1.449	費常會教	1.449	1.449	1.449								
220	費校學曜日	220	220	220								
50	費築建堂會	50	50	50								
247	金集之他其	247	247	247								
1.966	附寄部本	1.966	1.966	1.966								
38.200	額總產財	38.200	38.200	38.200								

▲教會五、傳道教會一一、計一六。▲牧師一一、主任傳道師二、婦人傳道師二、計一五。

(二) 教會統計

教會名稱	大牟田	小倉	長崎	熊本	鹿兒島	合計
支傳會	1	1	1	1	2	15
牧師	1	1	1	1	11	22
傳道師	1	1	1	1	11	22
教員	70	41	45	215	43	1,634
現住	34	19	25	74	23	796
同戶	36	22	20	141	20	838
同	31	38	28	63	27	777
同	51	29	35	172	32	1,248
受告轉	4	8		9	5	50
計	3	3	1	1	6	42
	7	11	1	10	11	93
就轉除	5		8		1	8
計	5		8		1	116
增減	2	11	7	10	10	33
小同					2	30
兒在						
洗籍						
禮祈	9	24	20	29	17	302
會	8	8	6		5	112
費常會教	328	1,214	890	1,554	507	9,716
費校學曬日	45	62	120	76	50	884
費築建堂會		4,105		639	1,766	7,337
金集之他其	8	103	180	576		1,984
附寄部本	68	29	96	141	44	1,404
計	449	5,513	1,286	2,986	2,367	21,325
額總產財	5,300	6,640	15,900	19,050	1,916	153,197

●朝鮮假部會

(一) 教會及教師

教會名稱	位	置	年設	月	日立	種教	別會	主牧	年就	月	日任	傳所
京城	位	置	年設	月	日立	種教	別會	主牧	年就	月	日任	傳所
京城府南米倉町一	位	置	年設	月	日立	種教	別會	主牧	年就	月	日任	傳所
朝鮮忠清南道大田郡大田邑本	位	置	年設	月	日立	種教	別會	主牧	年就	月	日任	傳所
朝鮮忠清南道大田郡大田邑本	位	置	年設	月	日立	種教	別會	主牧	年就	月	日任	傳所
朝鮮忠清北道清州郡清州邑本	位	置	年設	月	日立	種教	別會	主牧	年就	月	日任	傳所
朝鮮忠清北道清州郡清州邑本	位	置	年設	月	日立	種教	別會	主牧	年就	月	日任	傳所
大邱府南龍岡町五三	位	置	年設	月	日立	種教	別會	主牧	年就	月	日任	傳所
大邱府南龍岡町五三	位	置	年設	月	日立	種教	別會	主牧	年就	月	日任	傳所
朝鮮忠清南道論山郡江景面中	位	置	年設	月	日立	種教	別會	主牧	年就	月	日任	傳所
朝鮮忠清南道論山郡江景面中	位	置	年設	月	日立	種教	別會	主牧	年就	月	日任	傳所
平壤府樓町三	位	置	年設	月	日立	種教	別會	主牧	年就	月	日任	傳所
平壤府樓町三	位	置	年設	月	日立	種教	別會	主牧	年就	月	日任	傳所

▲教會一、傳道教會五、計六。▲牧師三、主任傳道師一、傳道師一、計五。

大連	教會名稱	支傳會 會地道	牧男 師道師	教同 員男女	受告轉 洗白入	就轉除 眠出名	增減	小兒 洗受籍	禮拜 席出會	教會 費常校	其他 金集之	總產 額
1	支傳會	1	220	10	1	12	1	64	3,133	600	449	20,500
1	牧男	1	107	4	1	1	34	9			435	
1	牧女	1	113	14	2							
220	教同	220	140								4,617	
107	會同	107	147									
113	現同	113										
140	住同	140										
147	戶同	147										
10	受告轉	10										
4	洗白入	4										
14	計	14										
1	就轉除	1										
1	眠出名	1										
2	計	2										
12	增減	12										
1	小兒	1										
34	洗受籍	34										
64	禮拜	64										
9	席出會	9										
3,133	教會	3,133										
600	費常校	600										
449	其他	449										
435	金集之	435										
4,617	附寄部	4,617										
20,500	本計	20,500										
	總產											
	額											

(二) 教會統計

▲教會二、傳道教會一、計三。▲牧師二、主任傳道師一、計三。

遼陽	奉天	大連	教會名稱	位	置	年設	月立	種教	別會	主牧	任師	年就	月日任	傳所	道師屬
滿洲國遼陽大和通四	滿洲國奉天八幡町一一	大連市敷島町二九				明治七年五月十日	大正八年五月四日	傳道教會	同教會	山村好美	磯部敏郎	大正六年七月八日	大正八年八月廿日		

(一) 教會及教師

◎ 滿洲假部會

合計	平壤	江景	大邱	清州	大田	京城	教會名稱	支傳會	牧男	牧女	教同	會同	現同	受告轉	就轉除	增減	小兒	禮拜	教會	其他	總產												
36	1	1	1		1	32	會地道	3			1,314	702	612	665	909	65	2	4	33	1	38	101	1	25	248	7,449	640	2,313	1,464	2,474	14,340	73,996	
2		(兼) 1	1	(兼) 1	1	1	師道師	3			76	43	33	64	52	9	7	6	1	7	9	4	3	4	33	1	1	1	1	1	1	1	
1							員男女	2	1	1	22	7	15	22	16	3	3	1	5	2	5	7	22	21	42	680	80		45	458	3,480	2,700	
1							住現戶	2	1	1	80	43	37	55	51	17	4									5,332	335		53	349	1,170	60,400	
1							洗白入	2	1	1	1,015	556	459	485	713	2	31	3	21	24	42	12	145	28		1,176	1,153	7,996					
1							就轉除	3			220	107	113	140	147	2	2	1	5	2	5	7	22	21	42	680	80		45	458	3,480	2,700	
1							增減	4			76	43	33	64	52	9	7	6	1	7	9	4	3	4	33	1	1	1	1	1	1	1	
1							小兒	4			22	7	15	22	16	3	3	1	5	2	5	7	22	21	42	680	80		45	458	3,480	2,700	
1							禮拜	4			80	43	37	55	51	17	4									5,332	335		53	349	1,170	60,400	
1							教會	4			1,015	556	459	485	713	2	31	3	21	24	42	12	145	28		1,176	1,153	7,996					
1							其他	4			76	43	33	64	52	9	7	6	1	7	9	4	3	4	33	1	1	1	1	1	1	1	
1							總產	4			220	107	113	140	147	2	2	1	5	2	5	7	22	21	42	680	80		45	458	3,480	2,700	
1							額	4			1,015	556	459	485	713	2	31	3	21	24	42	12	145	28		1,176	1,153	7,996					
1								4			76	43	33	64	52	9	7	6	1	7	9	4	3	4	33	1	1	1	1	1	1	1	1

(二) 教會統計

教會名稱	支傳會	牧男女	教同同	現戶	受告轉	就轉除	增減	小兒在	禮拜祈	教會教	教會教	教會教	附寄部本	額總產財
支傳會	2	1	130	108	12	3	21	22	34	1.793	301	229	36.397	
牧男女	1	1	59	78	11	3			7	50				
教同同	412	62	71	20	24					1.793	301	229	36.397	
現戶	201	35	78	108						50	301	229	36.397	
受告轉	211	27	78	108						50	301	229	36.397	
就轉除	238	20	78	108						50	301	229	36.397	
增減	301	46	108	108						50	301	229	36.397	
小兒在	22													
禮拜祈	1													
教會教	17	2												
教會教	40	2												
附寄部本	10	6												
額總產財	11	6												
	29	4												
	1													
	56													
	113	15												
	22	6												
	5.437	511												
	698	48												
	87	87												
	770	20												
	990	326												
	7.982	992												
	71.947	15.050												

● 臺灣

(一) 教會及教師

教會名稱	位	置	年設	月日	種教	別會	主牧	傳道師	年就	月日	傳所	師屬
臺北市明石町二丁目五			大正元年九月八日		教會	原忠雄			昭和五年四月六日			

▲教會一。▲牧師一。

教會名稱	支傳會	牧男女	教同同	現戶	受告轉	就轉除	增減	小兒在	禮拜祈	教會教	教會教	教會教	附寄部本	額總產財
支傳會	1	1	448	240	13	6	3	4	71	3.118	372	650	535	42.000
牧男女	1	1	208	228	1	9		26	17	372	650	535	42.000	
教同同	448	240	208	228						3.118	372	650	535	42.000
現戶	240	208	228	359						372	650	535	42.000	
受告轉	208	228	359							650	535	4.675	42.000	
就轉除	13	1	4	18						535	4.675		42.000	
增減	6	9		15						4.675			42.000	
小兒在	3												42.000	
禮拜祈	4												42.000	
教會教	71												42.000	
教會教	17												42.000	
附寄部本	3.118												42.000	
額總產財	372												42.000	
	650												42.000	
	535												42.000	
	4.675												42.000	

● 中華民國

(一) 教會及教師

教會名稱	位	置	年設	月日	種教	別會	主牧	傳道師	年就	月日	傳所	師屬
北京日本人			大正七年六月廿日		傳道教會		松井文彌		大正五年一月九日			
青島			大正四年八月一日		同		古屋孫次郎		大正九年一月九日			
上海中日			中華民國上海秋思威路四四五號		教會							

▲教會一、傳道教會二、計三。▲牧師二。

九	四	中	兵	大	京	關	北	部	會
州	國	國	庫	阪	都	東	海	會	會
5	4	11	9	11	13	20	4	會	教
11	8	10	4	2	17	39	7	會	道傳
16	12	21	13	13	30	59	11	計	計
		2	1	2	12	6	1	會	支
2	5	11	6	2	19	32	9	地	道傳
2	5	13	7	4	31	38	10	計	計
15	11	18	11	12	28	51	9	堂	會
8	5	10	3	4	10	43	9	館	師牧
11	6	8	10	9	15	41	4	師	牧
2	1	4	3	1	7	6	3	師	道傳任主
	1	1	2	5	6	4		師	道傳屬所
2	2	3	1		3	3		師	道傳女同
15	10	16	16	15	31	54	7	計	計
796	1,133	1,272	1,114	1,800	2,492	4,649	735	男	會
838	1,485	1,551	1,613	1,911	2,803	4,080	716	女	會
1,634	2,618	2,823	2,727	3,711	5,295	8,729	1,451	計	計
777	1,231	1,501	1,770	2,260	2,657	4,038	989	員	會住現
857	1,387	1,322	957	1,451	2,638	4,691	462	員	會行他
1,248	1,901	1,766	1,728	2,753	4,149	6,552	951	數	戶
21	18	34	25	19	58	85	11	數	校
105	104	166	215	179	349	468	99	員	職教
1,583	1,399	2,626	2,214	2,278	4,748	7,517	1,464	籍	在徒生

◎各部會統計
(一) 教會、教師、會員

*北京日本人教會は昭和元年度統計なり。

合	上海	青	*北京	教會
計	中日	島	日本人	名稱
2	1	1		支傳會
2	1	1		牧男
239	101	102	36	教同
105	48	42	15	同同
134	53	60	21	現
148	72	41	35	戶
185	76	84	25	數
13	8	5		洗白入
15	11	4		受告轉
28	19	9		計
1	1			眠出
6		6		名
27	27			計
34	28	6		
		3		增減
6	9			
36	28	8		洗受兒小
				籍在
52	32	20		席出拜禮
15	8	7		席出會禱祈
4,525	4,053	472		費常會教
400	250	150		費校學曜日
84,880	84,686	194		費築建堂會
238	75	163		金集之他其
708	18	690		附寄部本
90,751	89,082	1,669		計
210,800	201,300	7,700	1,800	額總產財

四	中	兵	大	京	關	北	部		
國	國	庫	阪	都	東	海	會		
94	83	100	143	204	294	40	洗	受	年 中
3	1	6		5	6	8	白	告	
45	79	60	72	108	160	23	入	轉	
142	163	166	215	317	460	71		計	
23	32	24	33	42	89	20	眠	就	之 增
49	65	38	67	97	210	49	出	轉	
11	19	9	286	284	211	101	名	除	
83	116	71	386	423	510	170		計	
59	47	95						增	減
			171	106	50	99		減	
4	8	4		5	20	3	洗	受	小 兒
71	67	51	70	124	177	24	籍	受	
394	453	679	630	1.163	1.580	305	拜	禮	會 衆
149	177	150	157	441	507	93	會	禱	
895	1.709	1.467	1.431	3.339	4.776	922	校	學	
10.646	16.199	24.070	37.135	29.739	47.089	9.571	費	常	集 金
814	862	2.775	2.330	2.594	4.085	950	費	校	
5.566	5.339	26.322	3.257	3.323	17.259	1.136	費	築	
2.320	2.059	7.085	8.894	4.102	11.235	1.701	金	集	
1.878	2.420	3.902	8.399	6.287	9.690	2.366	附	寄	
21.224	26.879	64.154	60.015	46.045	89.358	15.724		計	
13.258	16.424	32.284	60.437	52.293	76.301	8.806	產	動	
150.930	213.200	338.356	759.304	350.467	649.611	125.812	產	動	
164.188	229.624	370.640	819.741	402.760	725.912	134.618		計	

(二) 會員增減、小兒、會業、集金、財產

合	本	中	臺	滿	朝	部		
計	部	國	灣	洲	鮮	會		
82		1	1	2	1	會	教	教
106		2		1	5	會	道	
188		3	1	3	6		計	
24						會	教	支
91				2	3	地	道	
115				2	3		計	
167		2	1	3	6	堂	會	會
100		2	1	3	2	館	師	
118	6	2	1	2	3	師	牧	教
29				1	1	師	道	
25	5				1	師	道	
18	4					師	道	師
190	15	2	1	3	5	師	道	
15.239		105	240	201	702	男	會	會
16.162		134	208	211	612	女	會	
31.401		239	448	412	1.314		計	
16.502		148	228	238	665	員	會	員
14.899		91	220	174	649	員	會	
22.802		185	359	301	909	數	會	
						數	會	
285		2	1	5	6	數	校	日
1.814		18	19	44	48	員	職	
25.319		187	213	424	666	籍	在	

合 計	本 部	中 華 民 國	臺 灣	滿 洲	朝 鮮	九 州	部 會	
1.121		13	13	22	65	50	洗 受	年
34			1	1	2	1	白 告	中
697		15	4	17	72	42	入 轉	之
1.852		28	18	40	139	93	計	增
282		1	6		4	8	眠 就	減
749		6	9	10	33	116	出 轉	
952		27		1	1	2	名 除	
1.983		34	15	11	38	126	計	
			3	29	101		增 減	
131		6				33		
50			4	1	1		洗 受 中 年	小 兒
757		36	26	56	25	30	籍 在 洗 受	會 衆
5.990		52	71	113	248	302	拜 禮	
1.902		15	17	22	62	112	會 禱 祈	
16.408		99	113	207	421	1.029	校 學 曜 日	
204.694		4.525	3.118	5.437	7.449	9.716	費 常 經	集
17.404		400	372	698	640	884	費 校 學 曜 日	
156.819		84.880		87	2.313	7.337	費 築 建 堂 會	
42.502		238	650	770	1.464	1.984	金 集 之 他 其	
42.488	1.435	708	535	990	2.474	1.404	附 寄 部 本	金
463.907	1.435	90.751	4.675	7.982	14.340	21.325	計	
281.964		5.800	1.000	4.039	2.510	8.812	產 動	財
3.117.459		205.000	41.000	67.908	71.486	144.385	產 動 不	產
3.399.423		210.800	42.000	71.947	73.996	153.197	計	

日本組合基督教會日曜學校 昭和七年 一覽表

- 一、本統計表中 *印は報告未着のため前年度表によれるもの。
- 二、校名の上に(休)とあるは昭和七年度休校のもの。
- 三、分校及び教會に屬せざる單獨の日曜學校は凡て六號活字にて掲載す。

● 北海部會

學校名稱	位 置	設 立 年 月 日	校 長	教 職 員	在 籍 生 大 青 年 年 少 幼 年 計	出 席 徒 大 青 年 年 少 幼 年 計	受 洗 告 白 數	會 收 入 金 助 贊 金 獻 金 助 補 會 教 入 收 / 他 其	支 出 費 校 支 計 附 寄 ~ 休 團 他
札幌	札幌市大通西一丁目一五	明三九、一〇、四	野邊地慶太郎	20	93 217 86 396	30 101 44 175	1	182 10 74	289 35
札幌北部	札幌市北十三條西三丁目一	昭一、二、一	山田 武	15	27 89 30 146	18 61 25 104	2	45 38	163
岩見澤	北海道石狩國空知郡岩見澤町三條西七丁目一	明三、四、三	柏木 寛吾	7	13 66 11 90	9 41 11 61		10 9 7	20
茶志内	北海道石狩國空知郡美唄町茶志内、犬塚方	昭一、六、三	犬塚友太郎	2	38 38 38 115	30 30 30 90			58
旭川	旭川市六條通十丁目右四號	明三、一、二	草地 重次	9	33 57 25 115	20 48 15 83	2	15 10 33	52
小樽	小樽市花園町西三丁目五	明三、七、二〇	江川 榮	14	114 63 35 212	49 27 14 90	1	60 180 6	194

イマヌエル	函 館	天 鹽	元 浦 河	帶 廣	合 計
北海道後志國瀬棚郡利別村字今金	函館市恵比須町三	北海道天塩國上川郡名寄町大通南二丁目	北海道日高國浦河郡秩伏村四	北海道十勝國帶廣市東一條七丁目五	本校一一
大、四、一、四	明三、八、二五	明四、一、一	明一、九、六、二六	明四、七、一五	
高林 庸吉	片山 幽吉	里村 俊光	澤 吉夫		
2	8	12	6	4	99
	40	26	8	20	374
	47	65	43	53	775
	13	44	30	18	315
	100	135	81	91	1.464
	30	34		16	206
25	30	57	28	37	485
25	10	44	28	15	231
50	70	135	56	68	922
	1		4		11
16	80	38	4	14	464
35					282
	20	36	44	3	223
51	100	38	42	16	971
		11	6	2	111

● 關 東 部 會

學校名稱	位 置	設 立 年 月 日	校 長	教 職 員	在 籍 數	出 席 數	受 洗 告 白 數	會 收 入	支 出 計
靈南坂	東京市赤坂區靈南坂町一四	明二六、三、二六	三井 久次	37	大 48 青 171 少 160 幼 69 計 448	大 23 青 72 少 89 幼 59 計 243	14	金助贊金獻 480 金助補會教 440 入收ノ他其 19	費 校 支 計 543 附費~休園他出 435
松原	東京市世田谷區松原町三丁目八入三	昭三、四、八	陣内利太郎	4	11 171 24 160 22 69 61 448	4 23 10 72 21 89 18 59 53 243	3	7 480 10 440 9 19	134 543 12 435
番町	東京市麹町區中六番町一〇	明二九、二、二三	宇野 昌平	11	18 18 17 38 7 45 42 98	11 13 10 31 4 33 25 77	1	1 3	80 134 62 435
本郷	東京市本郷區弓町二丁目三	明三、五、	小林 喜一	18	39 18 127 38 26 45 192 98	19 11 61 10 14 4 94 25	1	103 7 120 10 180 9	280 543 62 435
信愛	東京市牛込區矢來町五六	昭一、〇、三四	上村 邦良	9	11 18 15 38 45 98	5 19 40 61 5 14 50 94	1	43 7 24 10 79 9	137 543 9 435

學校名稱	位 置	設 立 年 月 日	校 長	教 職 員	在 籍 數	出 席 數	受 洗 告 白 數	會 收 入	支 出 計
まみあな	東京市麻布區狸穴町一九	明三三、六、	松岡 正次	8	5 26 48 29 23 5 76 60	5 25 29 29 11 5 45 59	31	47 57 19 34	110 93 13 6
若林	東京市世田谷區若林町六一七	昭七、一〇、一							
行人坂	東京市目黒區下目黒一丁目	大二、	高橋 皋三	11	7 7 15 30 15 15 60 60	10 25 22 29 13 5 45 59	47	57 19	110 93 13 6
杉並	東京市杉並區高圓寺四丁目五五四	大八、三、一	物井常五郎	7	12 15 70 30 16 15 98 60	11 10 51 22 12 13 74 45	24	24 39	46 110 23 13
巢鴨	東京市豐島區巢鴨五丁目一三〇	大五、六、一五	折茂幾太郎	7	12 15 70 30 16 15 98 60	11 10 51 22 12 13 74 45	58	36 20	167 46 11 23
大森	東京市大森區入新井五丁目二三五	大二、五、二	窪川 幸男	11	53 37 12 12 102 98	44 19 19 7 70 74	45	33 31	94 167 15 11
めぐみ	東京市大森區新井宿六丁目四五〇	昭一、六、六	平澤 嗣彦	24	25 160 50 50 235 235	22 38 125 38 185 185	10	79 79	286 286 73 73
駒澤	東京市世田谷區上馬町一丁目一五五	昭一、一〇、一〇	宮澤 六郎	8	26 57 32 32 115 115	16 37 23 23 76 76	82	48 79	49 286 81 73
奥澤	東京市世田谷區玉川奥澤町一丁目四九四	昭五、九、一〇	佐野源一郎	10	28 85 19 19 132 132	9 54 37 9 72 72	256	48 79	194 49 62 81
黒目	東京市品川區西大崎一丁目七六二、岡田善次方	昭五、九、一五	小川 貞昭	3	9 28 85 57 19 32 132 115	7 16 54 37 9 23 72 76	18	82 79	194 49 62 81

原市	板鼻	小野村	安中	高崎	前橋	大田原	片岡	船生	矢板
群馬縣碓氷郡原市大字原市一四六	群馬縣碓氷郡板鼻町	群馬縣北甘樂郡小野村字相野田七	群馬縣碓氷郡安中町大字安中一三	高崎市宮元町八入	前橋市北曲輪町四五	栃木縣那須郡大田原町一九六三	栃木縣塩谷郡片岡村字岡、齋藤方	栃木縣塩谷郡船生村字清水相良方	栃木縣塩谷郡矢板町大字矢板九二
明二九、一〇、九	明三、一〇、三	昭三、四、	明三、四、	明一七、五、一七	明一九、七、三	明四、四、三	大四、	大三、五、	大二、一、二
柏木 隼雄	清水 ろく	松井通太郎	柏木 義圓	片桐鑄太郎	黒田 幸	小松 兼藏	早川 榮	早川 榮	村井 正規
8	3	5	4	6	12	4	1	1	3
25	2	38		8	81	40	3	2	6
82	45	51	70	50	145	50	25	17	39
34	16	29		26	34	35			10
141	63	118	70	84	260	125	28	19	55
17	2	31		5	22	25	2	2	3
75	30	43	59	35	76	35	17		17
16	12	24		23	18	25			6
108	44	98	59	63	116	85	19	2	26
2		3							
80		19		12	80	15	2		5
50				3	144				11
	18	14		45	52	58	28		19
96	18	30	37	57	246	73	30		27
34	3	3		3	30				3

眞岡	長島山	宇都宮	横濱	王子	中澁谷	城南	東京市民	學校名稱	位	置	設	立	校	長	員	職	教	生	徒	會
栃木縣芳賀郡眞岡町字藁町二四四二	栃木縣那須郡長島山町字仲町	宇都宮市四條町一四一三	横濱市中區宮崎町一	東京市王子區王子町一二八	東京市澁谷區大和田町六七	東京市澁谷區代官山町一一	東京市澁谷區千駄ヶ谷三丁目四九一				年	日						在	籍	收
昭一、四、	大三、三、	明五、七、一	明七、五、三	明三、	明四、五、	大五、二、	大七、六、						森山 英造					大	出	會
阿部 寛	加瀬 一	木村金之助	粟野 晃	長谷川基雄	石垣勝三郎	和田 信次												人	席	入
1	3	7	13	15	9	8	4											年	數	支
1		14	45	10	30	10	3											年	數	計
30	35	46	103	62	49	60	54											年	數	計
2		20	22	15	9	23	30											年	數	計
33	35	80	172	87	88	93	87											年	數	計
1		11	24	7	17	6	2											年	數	計
22	28	35	86	40	23	35	41											年	數	計
2		16	18	11	4	19	22											年	數	計
25	28	62	129	58	44	60	65											年	數	計
		1	2	2	2	1												數	告	洗
6	11	32	68	62	67	59	55											金	助	會
	10		144	12			15											金	助	會
12		40	164	58	33	191												入	收	入
15	22	60	319	105	100	244	55											費	校	支
		7	49	15	6	6	15											附	費	支

沼田	分岐川額	中之條	吾妻	休名久多	桐生	館林	足利	佐野	新潟
群馬縣利根郡沼田町甲六六三	群馬縣利根郡久呂保村字川額九三一	群馬縣吾妻郡中之條町大字中之條七二八	群馬縣吾妻郡原町四四二	群馬縣吾妻郡高山村字尻高	桐生市高砂町二八七	群馬縣邑樂郡館林町字谷越町	足利市巴町三八九〇	栃木縣安蘇郡佐野町二四三一	新潟市警所通二
明三、五、一〇	大二、四、二	昭五、三、六	大五、三、一九	明三、九、三〇	大四、一、一七	大七、二、三五	明三、二、三	大二、三、五	明二、九、一〇、三
倉澤兵治郎	望月 優子	山口千代子		白石麒麟志	松本 宗吉	松本 宗吉	永島 興入	伊藤 泰一	
1	1	1	1	7	1	4	1	9	2
4	8	60	50	37	20	38	59	16	22
9	19	20	20	9	10	6	14	87	9
18	88	70	70	53	30	52	73	125	33
4	7	51	25	7	17	5	59	36	17
9	13	8	8	7	8	5	14	9	7
18	72	33	33	39	25	40	73	54	25
						1			
			7	20		20	26	33	12
	10					4			26
	4		5	34				50	4
	10	12		47			20	67	32
				7			5	10	4

學校名稱	後園	松井田	横川	甘樂	綠野	上栗須	中島	澁川
群馬縣碓氷郡後園村字中後園	群馬縣碓氷郡松井田町字森崎	群馬縣碓氷郡白井町大字横川、竹屋方	群馬縣北甘樂郡富岡町八八	群馬縣多野郡藤岡町大字藤岡八四五ノ三	群馬縣多野郡小野村字上栗須	群馬縣多野郡小野村字中島	群馬縣群馬郡澁川町二二二九	
明三、三、二	大三、九、七	明三、〇、二五	明三、四、一九	昭四、五、七	昭四、一〇、二四	大八、三、三五		
小河原 勳	柏木 隼雄	柏木 隼雄	住谷 天來	岸本 貞治	小泉 たね	高津 清	水田 善治	
3	1	1	5	2	2	3	5	
60	33	25	30	4	5	4	20	
60	5	15	54	60	21	26	52	
60	38	25	99	73	37	42	87	
60	16	25	20	2		1	15	
60	2	25	35	28		18	40	
60	18	25	66	34		29	65	
							1	
			37	7			36	
			90	24		4		
			46					
			138	22		4	27	
			8	9			9	

學校名稱	位 置	設 立 年 月 日	校 長	教 員		在 籍 生			出 席 徒			受 洗 告 白 數		會 收 入		支 出 計
				教 員	職 員	大 人	青 少 年	幼 童	大 人	青 少 年	幼 童	受 洗	告 白	會 收 入	其 他 入	
新鴻縣北魚沼郡小出町大字 小出島字木町五四一	新鴻縣北魚沼郡小出町大字	大、三、四、一五	菱本與吉郎	4	5	48	15	77	16	4	20	10	2	17	10	5
新鴻縣北魚沼郡六日町字伊勢町、目黒由藏方	新鴻縣北魚沼郡六日町字伊勢町、目黒由藏方	昭、六、六、八	菱本與吉郎	3	3	36	33	14	10	13	77	7	1	2	2	2
新鴻縣中魚沼郡十日町字原	新鴻縣中魚沼郡十日町字原	大、六、二、三	樹鴻吉次郎	4	4	38	120	27	26	72	10	10	2	5	5	5
福島縣若松市阿彌陀町一	福島縣若松市阿彌陀町一	明、八、二、三	福井邦藏	5	5	11	81	17	7	56	25	25	2	80	4	4
福島市中町六〇	福島市中町六〇	大、五、五、六	田中武夫	5	5	83	17	109	58	72	58	18	2	80	4	4
仙臺市東三番丁二四	仙臺市東三番丁二四	明、三、四、	佐治秀松	13	13	34	102	19	18	50	77	11	2	38	22	22
仙臺市二十人町九八	仙臺市二十人町九八	明、六、一〇、	武田章	13	13	86	144	79	46	96	191	49	2	100	38	38
宮城縣石卷市木町四一	宮城縣石卷市木町四一	明、三、四、元	中谷勝男	6	6	9	40	7	6	31	43	6	20	42	8	8
宮城縣牡鹿郡蛇田村字丸井戸、高橋庄助方	宮城縣牡鹿郡蛇田村字丸井戸、高橋庄助方	昭、五、二、	石母田芳雄	5	5	13	25	7	13	25	38	6	5	5	8	8

學校名稱	位 置	設 立 年 月 日	校 長	教 員		在 籍 生			出 席 徒			受 洗 告 白 數		會 收 入		支 出 計
				教 員	職 員	大 人	青 少 年	幼 童	大 人	青 少 年	幼 童	受 洗	告 白	會 收 入	其 他 入	
新鴻市學校町三、育兒院內	新鴻市學校町三、育兒院內	昭、六、二、八	伊藤泰一	6	6	76	21	97	26	7	33	3	29	2	32	4
新鴻縣北蒲原郡中條町四五	新鴻縣北蒲原郡中條町四五	明、三、一、	高橋寅松	5	5	22	64	30	12	50	62	3	2	32	4	4
新鴻縣北蒲原郡新發田町字片田町六七	新鴻縣北蒲原郡新發田町字片田町六七	明、三、五、元	井伊誠一	7	7	20	95	25	9	49	77	3	29	2	32	4
新鴻縣中蒲原郡五泉町字三番町、龜島純三方	新鴻縣中蒲原郡五泉町字三番町、龜島純三方	大、五、一、三	井伊誠一	5	5	95	25	140	9	19	62	3	29	2	32	4
新鴻縣西蒲原郡燕町大字燕字北郷三六一	新鴻縣西蒲原郡燕町大字燕字北郷三六一	昭、六、三、一	榑寅治	4	4	65	11	65	50	50	50	15	15	15	15	15
長岡市中千手町字中間町三二九ノ一	長岡市中千手町字中間町三二九ノ一	大、二、八、一	逢坂信悉	3	3	9	56	11	6	15	27	1	7	7	7	7
新鴻縣南蒲原郡三條町字古城町、齋藤ち上方	新鴻縣南蒲原郡三條町字古城町、齋藤ち上方	昭、六、四、三	逢坂信悉	2	2	21	27	3	8	9	19	1	7	7	7	7
新鴻縣南蒲原郡加茂町、織物同業組合內	新鴻縣南蒲原郡加茂町、織物同業組合內	昭、三、三、三	逢坂信悉	2	2	10	100	10	5	52	62	1	7	7	7	7

合 計	金ヶ崎	二子町	水澤	磐井	若柳	岩ヶ崎	平賀眞坂
(本校六〇、分校二五、 休校二)	岩手縣膽澤郡金ヶ崎町大字 西根字諏訪小路	岩手縣膽澤郡水澤町字大町 萱場方	岩手縣膽澤郡水澤町塩竈字 吉小路四	岩手縣西磐井郡一ノ關町字 入幡街二三	宮城縣栗原郡若柳町川北新 町壹	宮城縣栗原郡岩ヶ崎町字下 馬場	宮城縣栗原郡一迫町字眞坂
	明三、一、二	大九、四、三	明八、九、三	明三、七、三	明三、七、三	昭三、四、一	昭一、一、
	松尾 音平	萱場 愛輔	松尾 音平	田中卯一郎	吉野みよし		成瀬雄之進
468	2	2	5	4	3		1
78	3	3					11
1.480	3	3	4	12			23
4.552	35	35	53	36	55		
1.407	7	7		12			
7.517	48	48	57	60	55		34
42	2	2					8
908	2	2	3	7			14
2.952	17	17	39	25	55		
874	6	6		8			
4.776	27	27	42	40	55		22
59							
2.642	3	3	14	20			
1.704	5	5	15				
2.033		7	24	70			
5.303	7	1	31	90			
1.112	1		8				

築館	鳴子	岩出山	元涌谷	福ヶ袋	浦谷	飯野川	學校名稱	位 置	設 立 年 月 日	校 長	教 職 員	在 籍 生	出 席 徒	受 洗 告 白 數	會 收 入	支 出 計
宮城縣栗原郡築館町字町裏 六一ノ一	宮城縣玉造郡鳴子町	宮城縣玉造郡岩出山町字二 ノ構二	宮城縣遠田郡元涌谷村大字 涌谷字小人町	宮城縣遠田郡南郷村字福ヶ 袋	宮城縣遠田郡浦谷町字三十 軒	宮城縣遠田郡浦谷町字立町 一八ノ一	宮城縣桃生郡飯野川町字舊 屋敷		大九、四、	和歌山小平	6	24 19 1	22 15 1	7 5	12 1	1
明元、七、一六	大九、四、二〇	明四〇、八、	明三、	昭一、三、五	大三、二、二	明三六、八、				成瀬雄之進	5	27 87 34	17 51 15	83	32 10 59	72 7
	安藤 兼慶	村岡 章	川口ちよせ	横山 万治	淺野 貞吉	志田 篤藏					5	32 27 87 34	23 37 19	79	28 76	99

◎ 京 都 部 會

向日町	今出川	相愛	西陣	洛北	洛陽	系一乘寺	京都	平安	青年會社
京都府乙訓郡向日町字向日	京都市上京區寺町通今出川西入ル下塔之段町	京都市左京區新堺町仁王門下ル	京都市上京區堀川通今出川上ル北船橋町八三四	京都市上京區鞍馬口通寺町西入ル新御靈口町	京都市上京區寺町通丸太町上ル	京都市左京區一乘寺大新開町、下一乘寺集會所内	京都市中京區富小路二條下ル俵屋町一九七	京都市中京區烏丸通姉小路下ル揚之町六〇三	京都市上京區烏丸通今出川下ル同志社大學YMC A内
大、二、六	明三〇、三	明三七、一、二五	明三、四、一	明四〇、三	明三、五、一八	昭五、三	明一八、一、二四	明九、三、二	大三、五
森安忠之	フアニング	千原廉	竹中勝男	濱田光雄	山崎亨	野瀬光三	丹羽喜隆	本宮彌兵衛	根岸豐
9	8	7	9	8	10	9	19	15	7
17	8		18	20	25		18	33	6
56	65	71	49	40	52	103	68	78	28
14	30	46	28	16	15		35	29	4
87	103	117	95	76	92	103	121	144	38
15	7		12	10	14		6	3	6
50	41	45	30	28	21	103	47	25	33
10	22	23	19	13	5		23	14	4
75	70	68	61	51	40	103	86	61	43
9	1		1	7	2			4	
	67	38	29	31	90	114	88	182	22
	48	31	30	72	158		240	120	5
90		51	50	120	25			159	52
90	65	120	103	81	202	114	196	478	52
	36		10	35	71		92	5	5

常磐	マクリン	岩倉	上賀茂	紫野	同志社	學校名稱	位 置	設 立 年 月 日	校 長	教 職 員	在 籍 數	出 席 數	受 洗 告 白 數	會 入 支 計
京都市上京區今出川通寺町西入玄武町、同志社女專内	京都市左京區下鴨松ノ木町二七	京都府愛宕郡岩倉村、同志社高商内	京都市上京區賀茂南大路九	京都市上京區紫野東門前町一四五	京都市上京區新北大路町									
大、二、四	大八、九	昭五、五、四	大、四、四	昭五、九	大五、四、一									
山本一清	末光信三	喜多直之助	定家都志男	高橋守	速水藤助									
12	8	10	5	8	18									
20	2		5	28	29	大青								
48	78	77	73	37	121	年								
35	22	19	20	17	18	少年								
103	102	96	98	82	168	幼								
						計								
20	2			17	22	大								
48	59	71	30	23	85	年								
35	20	16		12	12	少年								
103	81	87	30	52	119	幼								
						計								
1					4	受洗告白數								
32	56	25	8	8	74	金助								
		40	36	35	135	助補								
15	15	12	17	17	7	會教								
27	54	52	61	60	140	入								
	17	25			74	支計								

愛知	大溝	長濱	彦根	近江八幡	大津	吉澤	丹波網野	丹心	丹後
一名古屋市東區主税町二丁目	滋賀縣高島郡大溝町字勝野	滋賀縣坂田郡長濱町字南吳服町三五	滋賀縣犬上郡彦根町大字四番町	滋賀縣蒲生郡八幡町字爲心町中一	大津市白玉町四一番	京都府竹野郡彌榮村字吉澤	京都府竹野郡網野町	京都府中郡峰山町字上町	京都府與謝郡宮津町字鶴賀二〇九〇ノ一
明治三、四、三	大正六、八	明治六、六、一〇	明治三、六、四	明治〇、五、一	明治三、七、二	昭和七、四、三	昭和三、四、一		大正三、四、一
古谷 美明	中村 徳通	中村兼三郎	高橋 源次	檜山 嘉藏	長濱 良男	大河原傳彌	大河原傳彌	大河原傳彌	備前 長治
5	2	3	14	27	5	1	6	9	7
25	8	16	25	31	8	35	12	30	10
33	18	29	82	83	81	25	86	12	66
22		10	16	49	22		75	4	15
100	26	55	123	185	111	60	173	46	91
13	5	13	16	20	7	18	9	22	10
13	17	26	40	69	36	12	57	9	61
24		7	16	41	14		60	3	12
50	22	46	72	147	57	30	126	34	83
				8	2			1	
15	1	10	41	116	16		63	28	23
35		10	114	312	20	3	5	10	
		15	70	51		13	2	32	34
50	50	20	143	419	36	16	64	6	45
	2	15	41	50			6		3

丹福知陽山	丹陽	胡麻	殿田	入木	丹波	學校名稱	位 置	設 立 年 月 日	校 長	教 職 員	在 籍 數	出 席 數	受 洗 告 白 數	會 收 入	支 出	
京都府天田郡福知山町字内記七三	京都府何鹿郡物部村	京都府船井郡胡麻郷村字胡麻	京都府船井郡世木村字殿田	京都府船井郡入木町字入木	京都府南桑田郡龜岡町字柳三ノ一											
昭三、四、二三	昭三、	明治五、	大正四、一、四	大正四、七、二	明治〇、	明一七、	明三、二、一九	昭三、四、二三	依田 辻枝	永井 眞澄	小笠原 寛	内藤 弘	吉田 正夫	佐藤 茂見	黒川 榮一	平吉
6	4	7	1	1	2	3	3	6	依田 辻枝	永井 眞澄	小笠原 寛	内藤 弘	吉田 正夫	佐藤 茂見	黒川 榮一	平吉
50	120	67	30	43	44	12	16	50	依田 辻枝	永井 眞澄	小笠原 寛	内藤 弘	吉田 正夫	佐藤 茂見	黒川 榮一	平吉
20		32	23		18	24	65	20	依田 辻枝	永井 眞澄	小笠原 寛	内藤 弘	吉田 正夫	佐藤 茂見	黒川 榮一	平吉
70	120	99	55	43	62	36	21	70	依田 辻枝	永井 眞澄	小笠原 寛	内藤 弘	吉田 正夫	佐藤 茂見	黒川 榮一	平吉
							102		依田 辻枝	永井 眞澄	小笠原 寛	内藤 弘	吉田 正夫	佐藤 茂見	黒川 榮一	平吉
35	120	45	20		19	9	9	35	依田 辻枝	永井 眞澄	小笠原 寛	内藤 弘	吉田 正夫	佐藤 茂見	黒川 榮一	平吉
18		24	19		4	9	48	18	依田 辻枝	永井 眞澄	小笠原 寛	内藤 弘	吉田 正夫	佐藤 茂見	黒川 榮一	平吉
53	120	69	40		1	5	13	53	依田 辻枝	永井 眞澄	小笠原 寛	内藤 弘	吉田 正夫	佐藤 茂見	黒川 榮一	平吉
					24	23	70		依田 辻枝	永井 眞澄	小笠原 寛	内藤 弘	吉田 正夫	佐藤 茂見	黒川 榮一	平吉
1			1					1	依田 辻枝	永井 眞澄	小笠原 寛	内藤 弘	吉田 正夫	佐藤 茂見	黒川 榮一	平吉
		30	33		3	31	31		依田 辻枝	永井 眞澄	小笠原 寛	内藤 弘	吉田 正夫	佐藤 茂見	黒川 榮一	平吉
30	100	72		32	15	180	35	30	依田 辻枝	永井 眞澄	小笠原 寛	内藤 弘	吉田 正夫	佐藤 茂見	黒川 榮一	平吉
		130	62		10	26	26		依田 辻枝	永井 眞澄	小笠原 寛	内藤 弘	吉田 正夫	佐藤 茂見	黒川 榮一	平吉
25	100	200	79	31	134	180	61	25	依田 辻枝	永井 眞澄	小笠原 寛	内藤 弘	吉田 正夫	佐藤 茂見	黒川 榮一	平吉
5		30	15		18		10	5	依田 辻枝	永井 眞澄	小笠原 寛	内藤 弘	吉田 正夫	佐藤 茂見	黒川 榮一	平吉

倉吉	日光	寶木	氣高 (元氣谷)	若櫻	智頭	八頭	岩美	立川	末廣
鳥取縣東伯郡倉吉町字仲之	鳥取縣氣高郡瑞穂村字日光	鳥取縣尻高郡寶木村大字寶木七五三、山田昇方	鳥取縣氣高郡青谷町	鳥取縣八頭郡若櫻町	鳥取縣八頭郡智頭町	鳥取縣八頭郡用瀬町字中町	鳥取縣岩美郡浦富町	鳥取市内吉方町	鳥取市末廣通
明四、六、九	昭七、一、二、四	大、四、九	明三、七、四	昭六、三、二六	昭三、三、二七	大、三、三、二	明三、	大、三、三、	
菅井吉郎	濱邊勇	山田昇	山田輝子			西岡義治	松本義政	清水喜市	
3	3	3	6	2	2	3	5	2	
49	3 18 2	11 4	42 65 54	96	30	4 27 7	17 130 30	53	
49	23	15	161	96	30	38	177	53	
37	3 16 1	7 3	33 44 50	96	30	3 17 4	10 80 30	42	
32	20	10	127	96	30	24	120	42	
6			2				1		
39			20	12	12	6	10		
3	13		16			25			
46	13		37	12	12	31	11		
2			1						

學校名稱	位 置	設 立 年 月 日	校 長	教 職 員	在 籍 生			出 席 徒			受 洗 告 白 數	會 社 收 入	支 出	
					大 人	青 少 年	幼 童	大 人	青 少 年	幼 童				
鳥取市新茶屋町	鳥取市西町新藏六二	大、三、三、	鎌谷巖	1	51	14	50	31	63	40	4	43	25	7
西 但	兵庫縣美方郡溫泉町字湯一六〇二	明三、三、二五	前田彦一	16	115	18	38	63	40	21		20	50	
濱 坂	兵庫縣美方郡濱坂町一六九六	明三、〇、五、五	高垣謙哉	2	57	8	60	25	8	21	2	5		
休 城 崎	兵庫縣城崎郡城崎町字湯島	明四、一、	高田敬三郎	2	148		148	43	135					
金 澤	金澤市尻垂坂通一丁目八	大、四、九、六	今井新太郎	4	34	20	54	20	20			8	72	
休 福 井	福井市江戶上町五三ノ二													
東 海	名古屋市中區丸屋町三丁目一六ノ四	大、四、三、一五	前田慶之助	13	89	21	115	57	9			17	68	9
					5	21	115	3	9			55	9	
					計	計	計	計	計			金助、會社、其他、收入	費、校、支、出	

●大阪部會

學校名稱	位 置	設 立 年 月 日	校 長	教 職 員	在 籍 數	出 席 數	受 洗 告 白 數	收 入	支 出
大 阪	大阪市西區江戶堀北通二丁目四	明二九、三、六	原田庚子郎	21	13 85 147 23	7 42 69 11	9	88 500 12	595 55
今 津	西宮市今津字高湖	大二〇、七、二六	小泉 澄	10	12 145 73	4 78 51		79 168	154 79
浪 花	大阪市東區高麗橋三丁目二〇ノ一	明一〇、一、三〇	船橋 正	10	7 24 66 15	6 13 39 9		52 100 335	12
天 滿	大阪市北區檜屋町二〇	明三、一、三	古谷新太郎	20	6 38 143 32	6 12 54 18	2	97 280	280 34
島 之 内	大阪市南區千年町三八	明一五、三、一八	中村 久榮	8	7 54 43 7	10 27 21 10		75 22 37	72 56
九 條	大阪市港區九條南通二丁目一五二	明二九、一、五	村田 次郎	13	14 51 6	10 13 46 7		26 144	250 5

學校名稱	位 置	設 立 年 月 日	校 長	教 職 員	在 籍 數	出 席 數	受 洗 告 白 數	收 入	支 出
福紡社宅	鳥取縣東伯郡倉吉町字住吉町 福紡クラブ内	昭六、二、	菅井 吉郎	1	35 36	23 20			
下田中	鳥取縣東伯郡倉吉町字下田中、山榎芳藏方	大八、一、三	菅井 吉郎	1	36	20			
河 原	鳥取縣東伯郡倉吉町字河原町	昭六、二、	菅井 吉郎	1	62	44			
根 雨	鳥取縣日野郡根雨町	昭七、四、	野波福太郎	1	22	22			
島 根	(松江市内中原町三〇二)	大六、六、一五	松浦 道春	8	5 79 28	41 14		15 24 70	99 10
幸 町	(松江市幸町、大町醫院方)	昭五、一、三	松浦 道春	2	38 18	22 14		2 10	12
合 計	本校四〇、分校一八(休校二)			349	51 683 3,026 988 4,748	42 450 2,138 709 3,339	50	1,503 2,186 1,253 4,068 594	594

學校名稱	位 置	設 立 年 月 日	校 長	教 職 員	在 籍 生	出 席 徒	受 洗 告 白 數	會 收 入	支 出 計
梅 田	大阪市西淀川區浦江町北三丁目一三	明四、三、一	劍持 義夫	5	大 人 12 青 年 7 少 年 54 幼 年 14 計 78	大 人 12 青 年 23 少 年 7 幼 年 8 計 42		60	45 15
上 町	大阪市天王寺區上本町七丁目	大三、四、五	雨田勇之丞	5					70 6
南 大 阪	大阪市住吉區阪南町東一丁目二六	大三、三、二	吉田 長祥	23					22
梅 花	大阪府豐能郡豐中町南轟木字上野四一九	昭三、二、一九	辻 忠良	15					194 15
淀川善隣館	大阪市東淀川區本庄中通二丁目三三	大四、二、二〇	矢野 豊一	15					3
尼 崎	尼崎市東御園町四一	明三、〇、一七	笹部竹次郎	6					
大阪難波	尼崎市東難波市營住宅	大三、五、	笹部竹次郎	3					
櫻 井	大阪府豐能郡箕面村字櫻井	昭四、四、一〇	松野 文治	3					

1011

合 計	休 郡 山	平 城	岸 和 田	堺	高 石
本校一八、分校一(休校一)	奈良縣生駒郡山町字紺屋町、北條方	奈良市大豆山突抜町	岸和田市岸城町一八〇九地	堺市車之町東一丁四一	大阪府泉北郡高石町字北五六七
	明一、七、一、三	明三、	明一、六、九、一九	明三、一、三	
			北野藤治郎	杉浦 颯	山川 新
179		2	5	7	8
48					
447		16	8	15	34
1,376		16	46	117	101
407		9	8	33	23
2,278		41	62	165	158
48					
223		9	6	3	
880		8	25	57	123
280		7	4	27	
1,431		24	35	87	123
31					
723		5	10	30	123
1,736		35		24	22
1,031			88	6	130
2,006		22	78	45	15
291			8	15	

1011

●兵庫部會

學校名稱	位 置	設 立 年 月 日	校 長	教 職 員		生 徒		受 洗 告 白 數		會 社 收 入		支 出 計	
				大 人	青 少 年	大 人	青 少 年	金 助 費 金 獻 金	金 助 補 會 教 會 其 他	費 校 支	附 寄 休 園 他		
神戶市神戶區下山手通六丁目一八		明六、三、七	三宅 讓	25	28	7	58	39	152	200	550	60	
神戶市神戶區中山手通七丁目九四		明三、九、	三宅 讓	6	83	7	46		152	200	550	60	
兵庫縣武庫郡御影町字石屋川旭詰二二五		昭三、三、	橫田榮三郎	8	3	2	17		40	5	100	30	
兵庫縣武庫郡山田村		昭六、五、一	三宅 讓	2	42	12	28		40	5	100	30	
神戶市兵庫區大開通二丁目		明九、八、六	石川 其三	19	45	30	25		46	95	271	50	
神戶市林田區吉田町三丁目二九		大二、六、二六	石川 其三	3	19	3	28		46	95	271	50	
合計				70	141	42	33	47	250	130	140	5	

多 聞	雲 内	平 野	須 磨	須 磨	須 磨	須 磨	須 磨	須 磨	須 磨	須 磨	須 磨	須 磨	須 磨	須 磨	須 磨	須 磨	須 磨	須 磨	須 磨	須 磨
神戶市湊區荒田町三丁目一〇七ノ二	神戶市灘區青谷町一丁目四八六ノ二九	神戶市湊區都由乃町一丁目九	神戶市須磨區千守町一丁目	神戶市須磨區千守町一丁目	神戶市須磨區千守町一丁目	神戶市須磨區千守町一丁目	神戶市須磨區千守町一丁目	神戶市須磨區千守町一丁目	神戶市須磨區千守町一丁目	神戶市須磨區千守町一丁目	神戶市須磨區千守町一丁目	神戶市須磨區千守町一丁目	神戶市須磨區千守町一丁目	神戶市須磨區千守町一丁目	神戶市須磨區千守町一丁目	神戶市須磨區千守町一丁目	神戶市須磨區千守町一丁目	神戶市須磨區千守町一丁目	神戶市須磨區千守町一丁目	神戶市須磨區千守町一丁目
明二〇、一〇、三〇	明三、七、一	明三、五、五	明三、五、一七	明三、五、一七	明三、五、一七	明三、五、一七	明三、五、一七	明三、五、一七	明三、五、一七	明三、五、一七	明三、五、一七	明三、五、一七	明三、五、一七	明三、五、一七	明三、五、一七	明三、五、一七	明三、五、一七	明三、五、一七	明三、五、一七	明三、五、一七
今泉 眞幸	大村 久雄	青山 武雄	澤村 重雄	和久山き之	藤井 福一	安東 新子	茂 義太郎	林 新	西田 政雄											
17	15	12	13	8	22	7	10	8	6											
24	25	9	11	26	82	67	50	16	19											
71	60	70	69	28	79	23	15	75	23											
27	12	25	37	15	62	23	15	17	19											
122	115	115	132	43	223	90	65	108	79											
10	15	7	15	23	54	29	39	11	7											
47	42	37	50	13	52	20	9	48	16											
18	10	15	20	20	34	9	11	11	17											
75	82	66	85	36	140	49	48	70	64											
1	1	1	3	8	8	2	2	2												
45	94	60	36	526	526	10	10	37	24											
180	70	20	120	93	93	16	16	36	44											
190	139	130	190	600	600	36	36	141	49											
15	25	20	20	22	22	22	22	22												

◎ 中國部會

學校名稱	位 置	設 立 年 月 日	校 長	教 職 員		生 徒			受 洗 告 白 數		會 收 入		支 出 計	
				教 員	職 員	在 籍 數	出 席 數	受 洗 數	告 白 數	會 收 入	支 出 計	會 收 入	支 出 計	
岡 山	岡山市東中山下一〇二	明三、五、	川端忠治郎	17	10	大 年 32 青 年 103 少 年 21 幼 年 21	大 年 16 青 年 73 少 年 15 幼 年 15	1.157	1.467	3	37	114	92	50
牛 谷	兵庫縣印南郡北濱村字牛谷 青年クラブ内	昭七、九、一〇	杉田 淺次	3		109 492 1.157 456	354 768 284	2.214	1.467	70	1.253	877	2,848	177
合 計	本校一六、分校九			215		2,214	1,467	2,214	1,467	70	1,253	877	2,848	177

學校名稱	位 置	設 立 年 月 日	校 長	教 職 員		生 徒			受 洗 告 白 數		會 收 入		支 出 計	
				教 員	職 員	在 籍 數	出 席 數	受 洗 數	告 白 數	會 收 入	支 出 計	會 收 入	支 出 計	
三 田	兵庫縣有馬郡三田町本町一 二	明八、七、三	佐敷 重雄	4		15 5 135 27	12 5 49 3	163	163	1	20	25	60	60
明 石	明石市東仲ノ町	明二、一〇、三〇	大保 義忠	13		100 30 20	60 20 20	150	150	3	44	12	56	56
高 砂	兵庫縣加古郡高砂町字鍛冶 屋町二〇	明三、二、八	高橋 正道	3		8 13 5	7 32 6	30	30		10	73	10	10
會 根	兵庫縣印南郡會根町七八八 ノ一	昭三、二、二	中谷 秀雄	3		30 32	28 23	62	62		13	10	13	13
中 筋	兵庫縣印南郡伊保村字中筋	昭六、一、二	石田 闔江	1		32	15	32	32					
伊 保 崎	兵庫縣印南郡伊保村字伊保 崎、金時忠次方	昭七、二、一〇	炭本 かぢ	2		4	3	27	27		7	16	7	7
合 計				215		2,214	1,467	2,214	1,467	70	1,253	877	2,848	177

高梁	高屋	井原	笠岡	黒崎	玉島	舟倉	倉敷	味野	天城
岡山縣上房郡高梁町字柿木	岡山縣後月郡高屋町字市場	岡山縣後月郡井原町一〇九	岡山縣小田郡笠岡町字仁王堂町	岡山縣淺口郡黒崎村	岡山縣淺口郡玉島町字新町	倉敷市船倉町	倉敷市旭町六七九ノ一	岡山縣兒島郡味野町	岡山縣兒島郡藤戸町字天城一四四
明三、六、	明三、九、一五	明四、一、一	明七、三、六	明四、三、一	大七、五、	昭四、四、一三	明三、五、八	昭一、四、一	明一、七、二、九
入江源次郎	上野 米三	岸 揚之介	金子 玄	日山忠三郎	上坂 吉次	有岡 丑馬	林 彪太郎	濱田勝次郎	角名 巽
9	3	3	3	2	6		17	4	4
65	10	31	15	9	1		34		8
83	49	28	34	9	21		118	30	58
50	12	10	21	17	4		38	35	18
198	76	69	70	35	26		190	65	84
37	6	18	7	7	1		21		6
42	42	23	26	7	13		69	28	38
22	10	8	15	11	2		30	15	12
101	61	49	48	25	16		120	43	56
		1					3		
42	10	21	17	40	14		101		5
	25	13		5	24		120		
97	5		30		5			5	
133	35	18	41	40	39		260	5	3
7	5	12	6	5	10		20		2

茶屋町	早島	吉備	三石	和氣	旭東	博愛會	岡山北部	學校名稱	位 置	設 立 年 月 日	校 長	教 職 員	在 籍 數	出 席 數	受 洗 告 白 數	會 收 入	支 出 計
岡山縣都窪郡茶屋町	岡山縣都窪郡早島町	岡山縣都窪郡撫川町大字撫川一五〇	岡山縣和氣郡三石町	岡山縣和氣郡和氣町	岡山縣上道郡西大寺町	岡山市花畑三七	岡山市野田屋町五										
大四、四、一	明四、一〇、一	明三、三、一	昭一、二、四	大三、七、五	明六、一、三〇	明三、三、五	明七、七、一										
綱島長次郎	綱島長次郎	御牧 龜代	片山 末夫	遠藤 純三	石津 主男	堺 筑水	鹿島 信吉										
		3	2	4	5	11	16										
			19		21	55	17										
		36	88	75	35	100	38										
		7	25		20	76	85										
		43	132	75	76	231	35										
			14		15	23	14										
		15	43	33	15	45	26										
		4	8		10	44	65										
		19	65	33	40	112	25										
				3			14										
		5			19	22	26										
		17		24	50		65										
			13	2		30	25										
		10	13	20	45	50	15										
		2			5	2											

學校名稱	津山	勝山	久世	高瀬	惣十字會	目來	水曜會	位 置			設 立			校 長	教 職 員			在 籍 生			出 席 徒			會 收 入			支 出											
								津山市田町二九	岡山縣真庭郡勝山町大字勝山二〇七	岡山縣真庭郡勝山町大字正吉四四二	岡山縣真庭郡久世町大字久世	岡山縣真庭郡久世町大字惣字高瀬、手島方	岡山縣真庭郡久世町大字惣安田方		岡山縣真庭郡美和村大字目來、二宗方	岡山縣真庭郡川東村大字平松	岡山縣真庭郡落合町大字中	岡山縣真庭郡落合町二三六	廣島市鐵砲町一五	本校二一、分校一三(休校四)	年月日	年月日	田村 義	高井慎一郎	高井慎一郎	高井慎一郎	高井慎一郎	高井慎一郎	高井慎一郎	高井慎一郎	高井慎一郎	高井慎一郎	高井慎一郎	高井慎一郎	高井慎一郎			
								1	2	2	2	3	1	3	16	23	143	29	195	18	128	29	175	18	23	120	30	150	28									
								60	13	61	9	8	7	3		60	28	61	24	46	81	99	195	18	128	29	175	18	23	120	30	150	28					
								50	11	48	8	5	1	1	50	19	48	21	36	24	64	175	18	23	120	30	150	28										

學校名稱	津山	勝山	久世	高瀬	惣十字會	目來	水曜會	位 置			設 立			校 長	教 職 員			在 籍 生			出 席 徒			會 收 入			支 出														
								津山市田町二九	岡山縣真庭郡勝山町大字勝山二〇七	岡山縣真庭郡勝山町大字正吉四四二	岡山縣真庭郡久世町大字久世	岡山縣真庭郡久世町大字惣字高瀬、手島方	岡山縣真庭郡久世町大字惣安田方		岡山縣真庭郡美和村大字目來、二宗方	岡山縣真庭郡川東村大字平松	岡山縣真庭郡落合町大字中	岡山縣真庭郡落合町二三六	廣島市鐵砲町一五	本校二一、分校一三(休校四)	年月日	年月日	田村 義	高井慎一郎	高井慎一郎	高井慎一郎	高井慎一郎	高井慎一郎	高井慎一郎	高井慎一郎	高井慎一郎	高井慎一郎	高井慎一郎	高井慎一郎	高井慎一郎						
								1	2	2	2	3	1	3	16	23	143	29	195	18	128	29	175	18	23	120	30	150	28												
								60	13	61	9	8	7	3		60	28	61	24	46	81	99	195	18	128	29	175	18	23	120	30	150	28								
								50	11	48	8	5	1	1	50	19	48	21	36	24	64	175	18	23	120	30	150	28													

●四國部會

郡	勝山	古町	夜學校附屬 日曜學校	松山	松山	學校名稱	位	置	設 立 年 月 日	校 長	教職員			學生			徒			受洗告白數			會 收 入			支 出		
											員	職	教	人	大	在	人	大	出	數	白	告	洗	會	收	入	支	出
愛媛縣伊豫郡中町字灘町一七三	松山市傘屋町五	松山市魚町四丁目四八	松山市水木町二〇、松山夜學校內	松山市大街道一丁目一二	松山市弓之町、田中入藏方	松山市大街道一丁目一二			明一八、二、二六	二神 喜十	13	46	21	175	21	79	13	113	1	44	70	24	177	21	36	3		
	明三、四、一	大六、三、三五	明三、一、二四	大〇、一、三三	明三、七、八	野田佐龜夫	西村 清雄	二神 喜十	二神 喜十	松井 正	5	13	22	48	9	17	9	35	1	10	5	62	12	62	3	3		

坂出	丸龜	高松	宇和島	西條	小松	波止濱	今治	三島町	香川縣綾歌郡坂出町字新濱三六八七	丸龜市南條町一四	高松市櫻町、佐藤馨方	高松市七番丁三六	宇和島市丸ノ内一ノ一七七	愛媛縣新居郡西條町大字大町一六四八ノ二	愛媛縣周桑郡小松町字新屋敷	愛媛縣越智郡波止濱町大字波止濱	今治市嘉美須町一	愛媛縣伊豫郡北山崎村字三島町	昭六、九、一	松井 正	教職員			學生			徒			受洗告白數			會 收 入			支 出		
																					員	職	教	人	大	在	人	大	出	數	白	告	洗	會	收	入	支	出
5	3	6	7	6	1	14	2	65	20	18	38	6	11	35	10	15	35	13	40	29	20	49	41	21	79	18	159	3	61	182	170	36						
								30	18	6	11	7	20	59	14	21	3	25	10	11	9	20	14	17	5	15	5	61	182	170	36							
								136	18	6	11	7	20	59	14	21	3	25	10	11	9	20	14	17	5	15	5	61	182	170	36							
								40	38	6	11	7	20	59	14	21	3	25	10	11	9	20	14	17	5	15	5	61	182	170	36							
								271	38	46	11	47	104	74	60		271	49	41	21	79	18	159	3	61	182	170	36	3	61	182	170	36					
								41	11	6	7	30	83	46	25		159	20	41	21	79	18	159	3	61	182	170	36	3	61	182	170	36					
								21	17	23	7	30	83	46	25		159	20	21	79	18	159	3	61	182	170	36	3	61	182	170	36						
								79	6										79	6	11	9	20	14	17	5	15	5	61	182	170	36						
								18	3										18	3	9	20	14	17	5	15	5	61	182	170	36							
								40	6										40	6	9	20	14	17	5	15	5	61	182	170	36							
								136	18										136	18	9	20	14	17	5	15	5	61	182	170	36							
								65	18										65	18	9	20	14	17	5	15	5	61	182	170	36							
								30	18										30	18	9	20	14	17	5	15	5	61	182	170	36							
								136	18										136	18	9	20	14	17	5	15	5	61	182	170	36							
								40	18										40	18	9	20	14	17	5	15	5	61	182	170	36							
								271	18										271	18	9	20	14	17	5	15	5	61	182	170	36							
								41	6										41	6	9	20	14	17	5	15	5	61	182	170	36							
								21	6										21	6	9	20	14	17	5	15	5	61	182	170	36							
								79	6										79	6	9	20	14	17	5	15	5	61	182	170	36							
								18	6										18	6	9	20	14	17	5	15	5	61	182	170	36							
								159	6										159	6	9	20	14	17	5	15	5	61	182	170	36							
								3	6										3	6	9	20	14	17	5	15	5	61	182	170	36							
								61	6										61	6	9	20	14	17	5	15	5	61	182	170	36							
								182	6										182	6	9	20	14	17	5	15	5	61	182	170	36							
								170	6										170	6	9	20	14	17	5	15	5	61	182	170	36							
								36	6										36	6	9	20	14	17	5	15	5	61	182	170	36							

●九州部會

宮崎	學校名稱	位置	設立		校長	教職員			生徒			受洗告白數		會費收入			支出					
			年	月		員	職	教	人	大	小	計	人	大	小	計	金助	贊	金	收		
宮崎	橋通二丁目		明三、四、三		武藤 麒一	11			28	65		8	41		2	21			220			
																	99					
	高知市鐵砲町二丁目		昭三、五、六		砂川 竹藏	3			112	202	33	8	145			64						
	高知市帶屋町四四〇		明三、二、一〇		砂川 竹藏	13			35	849	33	38	541	33		70						
									175	283	33	17	168			17						
合計	本校一四、分校四(休校一)									1,399	33	63	895	33	5	383						

都農	杉安	妻	高鍋	小林	都城東	都城	飯肥	佐土原	自第一至第三	設立		校長	教職員			生徒			受洗告白數		會費收入			支出						
										年	月		員	職	教	人	大	小	計	人	大	小	計	金助	贊	金	收			
	宮崎縣兒湯郡上種北村字杉安	宮崎縣兒湯郡妻町字東旭通	宮崎縣兒湯郡高鍋町	宮崎縣西諸縣郡小林町	都城市北原町、木葉正夫方	都城市八幡町櫻馬場通三丁目	宮崎縣南那珂郡飯肥町字島居下	宮崎縣宮崎郡佐土原町、岡峯龍也方	宮崎市大淀町福島一五八四(第一) 同市江平町(第二) 同市末廣町三丁目(第三)	大	二、一〇、三	武藤 麒一	1			1			16	30		1				4	7	5		
	大	三、	明	明	昭	明	明	昭		大	二、一〇、三																			
	小野田鐵彌	小野田鐵彌	稅田 義敦	福岡 榮松	枝木 清一	枝木 千代子	池田湖太郎	岡峯 キヌ	武藤 麒一																					

●朝鮮假部會

清洲	大田	京東部	京城	學校名稱	
				位	置
朝鮮忠清北道清州郡清州邑本町三丁目三八	朝鮮忠清南道大田郡大田邑本町二丁目八五	京城府東四軒町昭和園住宅	京城府南米倉町一一	明四、六、	昭五、五、
昭五、二、一	昭三、七、二四	昭五、五、	明四、六、	校長	校長
山本萬成	渡邊清子	橫山富吉	橫山富吉	教職員	教職員
3	6	8	20	大青少年	大青少年
9	14	63	131	少年	少年
34	25	50	51	幼年	幼年
6	8	21	35	計	計
49	47	134	217	大青少年	大青少年
6	9	27	83	少年	少年
18	21	23	39	幼年	幼年
4	6	12	22	計	計
28	36	62	144	受洗告白數	受洗告白數
	1		3	會收	會收
8	42	93	182	會教	會教
10		5		其入	其入
55	11	95	53	校支	校支
65	79	136	242	計	計
4	7	7	89		

合計	本校一六、分校五、	105	1	291	1.075	216	1.583	1	194	679	155	1.029	13	239	193	540	1.019	191
----	-----------	-----	---	-----	-------	-----	-------	---	-----	-----	-----	-------	----	-----	-----	-----	-------	-----

江鹿 南島 (元鹿兒島)	熊本	長崎	小倉	大牟田	福岡	細島	延岡	學校名稱	
								位	置
鹿兒島市上荒田町一四七	熊本市草葉町二三	長崎市馬町三九	小倉市日明	大牟田市不知火町二丁目七三	福岡市下等岡沖田町八九二	宮崎縣東臼杵郡細島町	宮崎縣延岡市岡宮甲一二二	設立	校長
大六、三、三六	明三、	明五、一、七	昭六、四、三	大七、五、二九	明二、六、七	明三、二、三	明六、一〇、三	教職員	教職員
江崎準繼	國宗晉	井上八郎右衛門	兒玉信太郎	德永惇	荒川文六		藤田茂	大青少年	大青少年
12	9	10	6	5	8	5	4	少年	少年
1								幼年	幼年
13	19	24		12	25	33	12	計	計
19	40	42	40	25	47	115	40	大青少年	大青少年
7	11	12	14	6	14		12	少年	少年
40	70	78	54	43	86	148	64	受洗告白數	受洗告白數
1								會收	會收
11	15	10		9	13	27	9	會教	會教
12	19	15	32	18	35	109	28	其入	其入
5	7	10	11	5	11		7	校支	校支
29	41	35	43	32	59	136	44	計	計
3	5								
5	20	24		7	48	32	16		
10			32		20		15		
35	40	15	30		84	95	110		
49	13	120	62	43	90	122	83		
1	9	13		6	69	5	42		

● 滿洲假部會

合 計	遼 陽	奉 天	* 分設 星ヶ浦	分設 双葉	大 連	學校名稱	
						位	置
本校三、分校二	滿洲國遼陽大和通四	滿洲國奉天八橋町一一	大連市外星ヶ浦、星ヶ浦幼稚園內	大連市陸摩町、双葉幼稚園內	大連市敷島町二九	大連市敷島町二九	
	明三、	大八、八、三	昭五、六、一	大二〇九、一〇	大三、三、		設 立 年 月 日
	佐藤暢四郎	佐藤 三郎	磯部 敏郎	磯部 敏郎	磯部 敏郎		校 長
44	6	11	7	12	8	教 職 員	
160 186 78	18 12 8	23 80 27	25 18 24	76 19	94	大 人 年 年 年	在 籍 數 大 青 少 幼 年 年 年 幼
424	38	130	67	95	94	計	
79 90 38	15 10 6	9 30 5	17 10 15	40 12	38	大 人 年 年 年	出 席 數 大 青 少 幼 年 年 年 幼
207	31	44	42	52	38	計	
3	2	1				受 洗 告 白 數	
359 244 523	35 44 5	35 50 5	42		247 150 413	金 助 贊 金 獻 金 助 補 會 教 入 收 / 他 其 入	收 會 入
957 115	37 29	200 10	120 20		600 56	費 校 支 附 寄 ~ 休 園 他	計 出

合 計	平 壤	大 邱	學校名稱	
			位	置
本校五、分校一、	平壤府櫻町三	大邱府南龍岡町四六ノ一		
		大五、二、三		設 立 年 月 日
	岡本 義雄	高橋 信一		校 長
48	6	5	教 職 員	
279 271 116	32 33 20	30 78 26	大 人 年 年 年	在 籍 數 大 青 少 幼 年 年 年 幼
666	85	134	計	
168 175 78	18 24 12	25 50 22	大 人 年 年 年	出 席 數 大 青 少 幼 年 年 年 幼
421	54	97	計	
7		3	受 洗 告 白 數	
416 95 229	43 25 12	48 55 3	金 助 贊 金 獻 金 助 補 會 教 入 收 / 他 其 入	收 會 入
685 115	72 8	91	費 校 支 附 寄 ~ 休 園 他	計 出

◎ 中 華 民 國

合 計	上 海 中 日	青 島	學 校 名 稱	
本 校 二	中 華 民 國 上 海 狄 威 路 四 四 五 號	中 華 民 國 青 島 濟 寧 路 九 號	位 置	
	大 九、一、三	大 五、四、九	設 立 年 月 日	
	大 井 潤 二	根 岸 欣 三	校 長	
18	11	7	教 職 員	
5	5		在 籍 數 生	
40	29	11		大 年 年 年
43	18	25		青 年 年 年
99	83	16		少 幼 年
187	135	52	計	
11	11		出 席 數 徒	
13	5	8		大 年 年 年
46	29	17		青 年 年 年
29	18	11		少 幼 年
99	63	36	計	
			受 洗 告 白 數	
50		50	會 收 入	
24		24	教 會 補 助 金	
138		138	其 他 入 收	
150		150	支 出	
20		20	其 他 關 係 費	

◎ 臺 灣

臺 北	學 校 名 稱	
臺 北 市 明 石 町 二 丁 目 五	位 置	
大 一、六、三	設 立 年 月 日	
室 田 有	校 長	
19	教 職 員	
60	在 籍 數 生	
131		大 年 年 年
22		青 年 年 年
213		少 幼 年
27	出 席 數 徒	
70		大 年 年 年
16		青 年 年 年
113		少 幼 年
3	受 洗 告 白 數	
96	會 收 入	
108	教 會 補 助 金	
45	其 他 入 收	
108	支 出	
53	其 他 關 係 費	

合計	中華民國	臺灣	滿洲	朝鮮	九州	四國	中國
207	2	1	3	5	16	14	21
78			2	1	5	4	13
285	2	1	5	6	21	18	34
899	9	12	22	24	55	48	73
729	6	6	18	16	45	50	70
134	3	1	4	8	3	4	14
52					2	2	9
1,814	18	19	44	48	105	104	166
398	5				1	65	41
4,930	40	60	160	279	291	202	422
15,058	43	131	186	271	1,075	849	1,617
4,933	99	22	78	116	216	283	546
25,319	187	213	424	666	1,583	1,399	2,626
275	11				1	41	29
3,018	13	27	79	168	194	145	251
9,915	46	70	90	175	679	541	1,091
3,200	29	16	38	78	155	168	338
16,408	99	113	207	421	1,029	895	1,709
12					2	1	
277		3	3	7	11	4	37
289		3	3	7	13	5	37
8,490	50	96	359	416	239	323	422
8,403	24	108	244	95	193	328	626
7,784	138	45	523	229	540	383	408
20,182	150	108	957	685	1,019	843	1,224
3,046	20	53	115	115	191	139	128
4,215			300			530	163
35		1	1		2	4	2
1,896		48	103		61	280	40

11111

兵庫	大阪	京都	關東	北海	部會名	校數		教職員		學生		受洗告白		收入		支出		校舍			
16	18	40	60	11	校	本	校	男	教	大	青	人	大	金	獻	收	會	費	校	數	舍
9	1	18	25		校	分	計	女	師	年	少	年	年	助	補	入	會	支	支	坪	舍
25	19	58	85	11	計	合		計	員	幼	幼	計	計	入	其	入	其	出	計		
83	72	208	245	48	男	女		計		計				282	223	971	111	971	111		
112	82	106	178	40	女	計								223	223	111	111	111	111		
13	17	22	35	10	男	女								223	223	111	111	111	111		
7	8	13	10	1	女	計								223	223	111	111	111	111		
215	179	349	468	99	計									223	223	111	111	111	111		
109	48	51	78		人	大								223	223	111	111	111	111		
492	447	683	1,480	374	年	青								223	223	111	111	111	111		
1,157	1,376	3,026	4,552	775	年	少								223	223	111	111	111	111		
456	407	988	1,407	315	年	幼								223	223	111	111	111	111		
2,214	2,278	4,748	7,517	1,464	計									223	223	111	111	111	111		
61	48	42	42		人	大								223	223	111	111	111	111		
354	223	450	908	206	年	青								223	223	111	111	111	111		
768	880	2,138	2,952	485	年	少								223	223	111	111	111	111		
284	280	709	874	231	年	幼								223	223	111	111	111	111		
1,467	1,431	3,339	4,776	922	計									223	223	111	111	111	111		
3			5	1	人	大								223	223	111	111	111	111		
67	31	50	54	10	年	青								223	223	111	111	111	111		
70	31	50	59	11	計									223	223	111	111	111	111		
1,253	723	1,503	2,642	464	金	獻								223	223	111	111	111	111		
877	1,736	2,186	1,704	282	金	助								223	223	111	111	111	111		
978	1,031	1,253	2,033	223	入	收								223	223	111	111	111	111		
2,848	2,006	4,068	5,303	971	費	支								223	223	111	111	111	111		
177	291	594	1,112	111	支	出								223	223	111	111	111	111		
832	50	750	840	750	金	本								223	223	111	111	111	111		
5	5	5	7	3	數	舍								223	223	111	111	111	111		
261	261	310	446	86	數	坪								223	223	111	111	111	111		

●各部會日曜學校總括表

11111

(三) 集金及財産

年次	諸集金					合計	財産總額
	教會常費	傳道金	日曜學校	修會堂建築費	其他		
明治十四年	五、五〇八	一、七五五	三、〇二六	一、〇〇〇	一、〇〇〇	一三、二八九	一三、二八九
明治十三年	六、二六一	一、八二七	三、〇二六	一、〇〇〇	一、〇〇〇	一三、一三九	一三、一三九
明治十二年	八、一〇七	二、〇八〇	三、〇二六	一、〇〇〇	一、〇〇〇	一五、二三三	一五、二三三
明治十一年	九、六八〇	二、二八四	三、〇二六	一、〇〇〇	一、〇〇〇	一七、〇一〇	一七、〇一〇
明治十年	一〇、八六四	二、四七九	三、〇二六	一、〇〇〇	一、〇〇〇	一八、三六九	一八、三六九
明治九年	一二、〇四八	二、六七四	三、〇二六	一、〇〇〇	一、〇〇〇	一九、七四八	一九、七四八
明治八年	一三、二三二	二、八六九	三、〇二六	一、〇〇〇	一、〇〇〇	二一、一二七	二一、一二七
明治七年	一四、四一六	三、〇六四	三、〇二六	一、〇〇〇	一、〇〇〇	二二、五〇六	二二、五〇六
明治六年	一五、六〇〇	三、二五九	三、〇二六	一、〇〇〇	一、〇〇〇	二三、八八五	二三、八八五
明治五年	一六、七八四	三、四五四	三、〇二六	一、〇〇〇	一、〇〇〇	二五、二六四	二五、二六四
明治四年	一七、九六八	三、六四九	三、〇二六	一、〇〇〇	一、〇〇〇	二六、六四三	二六、六四三
明治三年	一九、一五二	三、八四四	三、〇二六	一、〇〇〇	一、〇〇〇	二八、〇二二	二八、〇二二
明治二年	二〇、三三六	四、〇三九	三、〇二六	一、〇〇〇	一、〇〇〇	二九、四〇一	二九、四〇一
明治元年	二一、五二〇	四、二三四	三、〇二六	一、〇〇〇	一、〇〇〇	三〇、七八五	三〇、七八五
大正四年	二二、七〇四	四、四二九	三、〇二六	一、〇〇〇	一、〇〇〇	三二、一六〇	三二、一六〇
大正三年	二三、八八八	四、六二四	三、〇二六	一、〇〇〇	一、〇〇〇	三三、五三九	三三、五三九
大正二年	二五、〇七二	四、八一九	三、〇二六	一、〇〇〇	一、〇〇〇	三五、九一八	三五、九一八
大正元年	二六、二五六	五、〇一四	三、〇二六	一、〇〇〇	一、〇〇〇	三七、三〇〇	三七、三〇〇
昭和元年	二七、四四〇	五、二〇九	三、〇二六	一、〇〇〇	一、〇〇〇	三八、六七九	三八、六七九
昭和二年	二八、六二四	五、四〇四	三、〇二六	一、〇〇〇	一、〇〇〇	四〇、〇五八	四〇、〇五八
昭和三年	二九、八〇八	五、五九九	三、〇二六	一、〇〇〇	一、〇〇〇	四一、四三七	四一、四三七
昭和四年	三一、九九二	五、七九四	三、〇二六	一、〇〇〇	一、〇〇〇	四二、八五六	四二、八五六
昭和五年	三三、一七六	五、九八九	三、〇二六	一、〇〇〇	一、〇〇〇	四四、二四五	四四、二四五
昭和六年	三四、三六〇	六、一八四	三、〇二六	一、〇〇〇	一、〇〇〇	四五、六三四	四五、六三四
昭和七年	三五、五四四	六、三七九	三、〇二六	一、〇〇〇	一、〇〇〇	四七、〇二三	四七、〇二三
昭和八年	三六、七二八	六、五七四	三、〇二六	一、〇〇〇	一、〇〇〇	四八、四一二	四八、四一二
昭和九年	三七、九一二	六、七六九	三、〇二六	一、〇〇〇	一、〇〇〇	五〇、八〇一	五〇、八〇一
昭和十年	三九、一〇〇	六、九六四	三、〇二六	一、〇〇〇	一、〇〇〇	五二、一八〇	五二、一八〇
昭和十一年	四〇、二八四	七、一五九	三、〇二六	一、〇〇〇	一、〇〇〇	五三、五六四	五三、五六四
昭和十二年	四一、四六八	七、三五四	三、〇二六	一、〇〇〇	一、〇〇〇	五四、九四三	五四、九四三
昭和十三年	四二、六五二	七、五四九	三、〇二六	一、〇〇〇	一、〇〇〇	五六、三二二	五六、三二二
昭和十四年	四三、八三六	七、七四四	三、〇二六	一、〇〇〇	一、〇〇〇	五七、七〇一	五七、七〇一
昭和十五年	四五、〇二〇	七、九三九	三、〇二六	一、〇〇〇	一、〇〇〇	五九、〇八〇	五九、〇八〇
昭和十六年	四六、二〇四	八、一三四	三、〇二六	一、〇〇〇	一、〇〇〇	六〇、四五九	六〇、四五九
昭和十七年	四七、三八八	八、三二九	三、〇二六	一、〇〇〇	一、〇〇〇	六一、八三八	六一、八三八
昭和十八年	四八、五七2	八、五二四	三、〇二六	一、〇〇〇	一、〇〇〇	六三、二六七	六三、二六七
昭和十九年	四九、七56	八、七一九	三、〇二六	一、〇〇〇	一、〇〇〇	六四、六五六	六四、六五六
昭和二十年	五〇、940	8、914	3、026	1、000	1、000	66、045	66、045
昭和二十一年	五二、124	9、109	3、026	1、000	1、000	67、424	67、424
昭和二十二年	五三、308	9、304	3、026	1、000	1、000	68、803	68、803
昭和二十三年	五四、492	9、499	3、026	1、000	1、000	70、182	70、182
昭和二十四年	五五、676	9、694	3、026	1、000	1、000	71、561	71、561
昭和二十五年	五六、860	9、889	3、026	1、000	1、000	72、940	72、940
昭和二十六年	五八、044	10、084	3、026	1、000	1、000	74、319	74、319
昭和二十七年	五九、228	10、279	3、026	1、000	1、000	75、698	75、698
昭和二十八年	六〇、412	10、474	3、026	1、000	1、000	77、077	77、077
昭和二十九年	六一、596	10、669	3、026	1、000	1、000	78、456	78、456
昭和三十年	六二、780	10、864	3、026	1、000	1、000	79、835	79、835
昭和三十一年	六三、964	11、059	3、026	1、000	1、000	81、214	81、214
昭和三十二年	六五、148	11、254	3、026	1、000	1、000	82、593	82、593
昭和三十三年	六六、332	11、449	3、026	1、000	1、000	83、972	83、972
昭和三十四年	六七、516	11、644	3、026	1、000	1、000	85、351	85、351
昭和三十五年	六八、700	11、839	3、026	1、000	1、000	86、730	86、730
昭和三十六年	六九、884	12、034	3、026	1、000	1、000	88、109	88、109
昭和三十七年	七一、068	12、229	3、026	1、000	1、000	89、488	89、488
昭和三十八年	七十二、二52	12、424	3、026	1、000	1、000	90、867	90、867
昭和三十九年	七三、436	12、619	3、026	1、000	1、000	92、246	92、246
昭和四十年	七四、620	12、814	3、026	1、000	1、000	93、625	93、625
昭和四十一年	七五、804	13、009	3、026	1、000	1、000	95、004	95、004
昭和四十二年	七六、988	13、204	3、026	1、000	1、000	96、383	96、383
昭和四十三年	七八、172	13、399	3、026	1、000	1、000	97、762	97、762
昭和四十四年	七九、356	13、594	3、026	1、000	1、000	99、141	99、141
昭和四十五年	八〇、540	13、789	3、026	1、000	1、000	100、520	100、520
昭和四十六年	八一、724	13、984	3、026	1、000	1、000	101、899	101、899
昭和四十七年	八二、908	14、179	3、026	1、000	1、000	103、278	103、278
昭和四十八年	八四、092	14、374	3、026	1、000	1、000	104、657	104、657
昭和四十九年	八五、276	14、569	3、026	1、000	1、000	106、036	106、036
昭和五十年	八六、460	14、764	3、026	1、000	1、000	107、415	107、415
昭和五十一年	八七、644	14、959	3、026	1、000	1、000	108、794	108、794
昭和五十二年	八八、828	15、154	3、026	1、000	1、000	110、173	110、173
昭和五十三年	九〇、012	15、349	3、026	1、000	1、000	111、552	111、552
昭和五十四年	九一、196	15、544	3、026	1、000	1、000	112、931	112、931
昭和五十五年	九二、380	15、739	3、026	1、000	1、000	114、310	114、310
昭和五十六年	九三、564	15、934	3、026	1、000	1、000	115、689	115、689
昭和五十七年	九四、748	16、129	3、026	1、000	1、000	117、068	117、068
昭和五十八年	九五、932	16、324	3、026	1、000	1、000	118、447	118、447
昭和五十九年	九七、116	16、519	3、026	1、000	1、000	119、826	119、826
昭和六十年	九八、300	16、714	3、026	1、000	1、000	121、205	121、205
昭和六十一年	九九、484	16、909	3、026	1、000	1、000	122、584	122、584
昭和六十二年	一〇〇、668	17、104	3、026	1、000	1、000	123、963	123、963
昭和六十三年	一〇一、852	17、299	3、026	1、000	1、000	125、342	125、342
昭和六十四年	一〇三、036	17、494	3、026	1、000	1、000	126、721	126、721
昭和六十五年	一〇四、220	17、689	3、026	1、000	1、000	128、100	128、100
昭和六十六年	一〇五、404	17、884	3、026	1、000	1、000	129、479	129、479
昭和六十七年	一〇六、588	18、079	3、026	1、000	1、000	130、858	130、858
昭和六十八年	一〇七、772	18、274	3、026	1、000	1、000	132、237	132、237
昭和六十九年	一〇8、956	18、469	3、026	1、000	1、000	133、616	133、616
昭和七十年	一〇9、140	18、664	3、026	1、000	1、000	134、995	134、995
昭和七十一年	一一〇、324	18、859	3、026	1、000	1、000	136、374	136、374
昭和七十二年	一一一、508	19、054	3、026	1、000	1、000	137、753	137、753
昭和七十三年	一一二、692	19、249	3、026	1、000	1、000	139、132	139、132
昭和七十四年	一一三、876	19、444	3、026	1、000	1、000	140、511	140、511
昭和七十五年	一一五、060	19、639	3、026	1、000	1、000	141、890	141、890
昭和七十六年	一一六、244	19、834	3、026	1、000	1、000	143、269	143、269
昭和七十七年	一一七、428	20、029	3、026	1、000	1、000	144、648	144、648
昭和七十八年	一一八、612	20、224	3、026	1、000	1、000	146、027	146、027
昭和七十九年	一一九、796	20、419	3、026	1、000	1、000	147、406	147、406
昭和八十年	一二〇、980	20、614	3、026	1、000	1、000	148、785	148、785
昭和八十一年	一二二、164	20、809	3、026	1、000	1、000	150、164	150、164
昭和八十二年	一二三、348	21、004	3、026	1、000	1、000	151、543	151、543
昭和八十三年	一二四、532	21、199	3、026	1、000	1、000	152、922	152、922
昭和八十四年	一二五、716	21、394	3、026	1、000	1、000	154、301	154、301
昭和八十五年	一二六、900	21、589	3、026	1、000	1、000	155、680	155、680
昭和八十六年	一二八、084	21、784	3、026	1、000	1、000	157、059	157、059
昭和八十七年	一二九、268	21、979	3、026	1、000	1、000	158、438	158、438
昭和八十八年	一三〇、452	22、174	3、026	1、000	1、000	159、817	159、817
昭和八十九年	一三一、636	22、369	3、026	1、000	1、000	161、196	161、196
昭和九十年	一三二、820	22、564	3、026	1、000	1、000	162、575	162、575
昭和九十一年	一三三、004	22、759	3、026	1、000	1、000	163、954	163、954
昭和九十二年	一三四、188	22、954	3、026	1、000	1、000	165、333	165、333
昭和九十三年	一三五、372	23、149	3、026	1、000	1、000	166、712	166、712
昭和九十四年	一三六、556	23、344	3、026	1、000	1、000	168、091	168、091
昭和九十五年	一三七、740	23、539	3、026	1、000	1、000	169、470	169、470
昭和九十六年	一三八、924	23、734	3、026	1、000	1、000	170、849	170、849
昭和九十七年	一四〇、108	23、929	3、026	1、000	1、000	172、228	172、228
昭和九十八年	一四一、292	24、124	3、026	1、000	1、000	173、607	173、607
昭和九十九年	一四二、476	24、319	3、026	1、000	1、000	174、986	174、986
昭和百年	一四三、660	24、514	3、026	1、000	1、000	176、365	176、365

年次	諸集金					合計	財産總額
	教會常費	傳道金	日曜學校	修會堂建築費	其他		
明治十四年	五、五〇八	一、七五五	三、〇二六	一、〇〇〇	一、〇〇〇	一三、二八九	一三、二八九
明治十三年	六、二六一	一、八二七	三、〇二六	一、〇〇〇	一、〇		

○每五年比較統計表

年次	教會 (減)增	教師 (減)增	會員 (減)增	受洗 小兒 (減)增	日曜學 校生徒 出校數 (減)增	禮拜 會衆 (減)增	集金 (減)增	財產 (減)增
明治十七年	六	二	二、七五二	三六三	二、八〇〇	七、六五一	一三、六八二	一一、〇〇〇
同二十年	四	四	二、七五二	三六三	三、九三一、七三三	一三、六八〇	六、〇三九	二四、六八二
同二十五年	五	一〇	四、九七三、六四三	五四一	四、九三三	一六、二四五	二、五六五	四八、九〇三
同三十年	七	二〇	一六、〇〇八、一四六	六三三	三、七一一(九二二)	二二、二六二	七、〇二七	八四、〇七三
同三十五年	一〇	三三	二〇、〇〇〇、六五三	七六	四、七七八	四三、七三三	一九、四七〇	一三五、一〇七
同四十年	一六	一〇八	二九、四三三、九七八	一、〇三一	七、三八二、五九〇	八九、三七九	四六、六四七	二二二、三五二
大正元年	一三	一八	二六、三六三、五四五	九三	八、四九一、一六一	四、三二六	二五、〇九八	三五、七一九
同六年	一五	一六	二七、〇五七、八三二	一、〇四四	一三、二二二、三三三、七五五	四、九〇二	二八、五三八	八三、四四〇
同十一年	一五	一六	二七、〇五七、八三二	一、〇五	二、五〇〇(一八四)	四、八二七(八五)	三六、八二四	一七九、七〇七
昭和二年	一六	一八	二七、〇五七、八三二	八七三(一四三)	三、五七一、五三四	五、九〇二(一八七)	四〇、四四〇、三六九	五六、二四二(二七)
同六年	一八	一八	二七、〇五七、八三二	八二五(五七)	一七、二五三、六四一	六、〇八九	一八、五三九〇、六二二	五三、七四八(三〇)
昭和十一年	一八	一八	二七、〇五七、八三二	七五七(五八)	一六、四八(八〇七)	五、九九〇(九九)	四六、三九〇、九〇七	七三、二八一(三九九)
同十六年	一八	一八	二七、〇五七、八三二	七五七(五八)	一六、四八(八〇七)	五、九九〇(九九)	四六、三九〇、九〇七	七三、二八一(三九九)
同二十一年	一八	一八	二七、〇五七、八三二	七五七(五八)	一六、四八(八〇七)	五、九九〇(九九)	四六、三九〇、九〇七	七三、二八一(三九九)
同二十六年	一八	一八	二七、〇五七、八三二	七五七(五八)	一六、四八(八〇七)	五、九九〇(九九)	四六、三九〇、九〇七	七三、二八一(三九九)
同三十一年	一八	一八	二七、〇五七、八三二	七五七(五八)	一六、四八(八〇七)	五、九九〇(九九)	四六、三九〇、九〇七	七三、二八一(三九九)
同三十六年	一八	一八	二七、〇五七、八三二	七五七(五八)	一六、四八(八〇七)	五、九九〇(九九)	四六、三九〇、九〇七	七三、二八一(三九九)
同四十一年	一八	一八	二七、〇五七、八三二	七五七(五八)	一六、四八(八〇七)	五、九九〇(九九)	四六、三九〇、九〇七	七三、二八一(三九九)
同四十六年	一八	一八	二七、〇五七、八三二	七五七(五八)	一六、四八(八〇七)	五、九九〇(九九)	四六、三九〇、九〇七	七三、二八一(三九九)
同五十二年	一八	一八	二七、〇五七、八三二	七五七(五八)	一六、四八(八〇七)	五、九九〇(九九)	四六、三九〇、九〇七	七三、二八一(三九九)
同五十七年	一八	一八	二七、〇五七、八三二	七五七(五八)	一六、四八(八〇七)	五、九九〇(九九)	四六、三九〇、九〇七	七三、二八一(三九九)
同六十二年	一八	一八	二七、〇五七、八三二	七五七(五八)	一六、四八(八〇七)	五、九九〇(九九)	四六、三九〇、九〇七	七三、二八一(三九九)
同六十七年	一八	一八	二七、〇五七、八三二	七五七(五八)	一六、四八(八〇七)	五、九九〇(九九)	四六、三九〇、九〇七	七三、二八一(三九九)

▲此表にはミツシヨシヨシ提供金を含まず(但し本年度は金五三、四一九圓なり)

財團法人日本組合基督教會維持財團加入教會一覽

●加入教會とは本會維持財團に特別財産として寄附したる教會を云ふ
●坪數欄内數字左側の點は坪數の單位にして以下は合勺を示す

(昭和八年五月十日現在)

教會	加入年月日	敷地坪數	會堂坪數	附屬館坪數	教會	加入年月日	敷地坪數	會堂坪數	附屬館坪數
岩見澤	昭和七年二月二日	二四、三〇	二八、五〇		城南	昭和三年七月七日	九二、〇〇		
函館	大正五年七月七日	七、八三	二八、五〇		横濱	昭和四年二月十日		一四七、六五五	
天鹽	大正七年三月廿九日	三三、〇〇	六〇、七五		同	昭和四年三月十六日	一七、〇五		
帶廣	大正五年六月廿六日	三四、〇〇	六〇、七五		同	昭和八年二月廿九日	一四三、〇〇		
同	昭和六年八月八日			二二、七五	同	昭和二年七月廿九日	一〇三、〇〇		三六、五〇
同	昭和七年十月十日				同	昭和六年二月九日	一四八、五九		三〇、七五
仙臺	昭和四年七月十日	二五、一六	三九、七五		同	大正五年五月七日	三九、九四		
同	昭和四年七月十日			三三、〇〇	同	昭和八年一月三日	一七、〇〇		八五、三三三
同	昭和四年七月十日								

教會	加入年月日	敷地坪數	會堂坪數	附屬館坪數
新發田	大正五年五月六日	一、〇〇、〇〇	三九、八四	三六、七三
同岡	昭和八年一月十四日			
長岡	昭和七年三月廿日		四九、七五	
平安	昭和六年三月三日	二七、〇六	一八一、三〇	一、〇〇
洛陽	大正十四年四月廿日	二〇〇、〇〇		
同陽	大正十四年五月廿日		一五一、五〇四	一三、四九五
洛北	昭和七年五月廿日	八〇、〇八	三九、〇〇	
丹陽	昭和六年八月七日	一、〇〇、〇〇	三三、四五	
丹波	昭和七年三月廿日	二〇〇、九三	六六、〇〇	
丹波龜岡部	昭和七年三月廿日	一五三、〇〇	一九、〇〇	一、〇〇
丹後	昭和六年三月七日	四三、九四	二四、〇〇	
大津	大正十五年七月二十日	九三、〇八	六四、二五	一三、〇五
彦根	昭和二年六月二十日	二四一、一四	八六、五〇	一、三五
東海	昭和四年二月十九日	一四三、〇〇		
同取	昭和四年八月廿一日		三三、三三	二二、八二六
鳥取	大正十五年六月十九日	三〇九、一三	四四、二五	
九條	大正十四年四月十四日	二四〇、一三	一七五、五〇	五二、二五
梅田	昭和三年八月六日	二二九、六四		
同大阪	昭和四年六月五日		七二、〇三	
同大阪	昭和二年六月廿日	二二一、九九		
同大阪	昭和三年八月二日		七一、一三	三、三六
同大阪	大正十四年七月一日	九六、四六	四九、三二六	二七、六六四
同大阪	大正十四年九月五日	一四一、〇〇	八二、四〇	三五、三〇
同大阪	昭和四年七月八日			三六、八〇
同大阪	昭和四年三月二日	一八四、〇〇		
同大阪	昭和六年六月九日	一〇〇、〇〇	二九、六四〇	一七、八五五

教會	加入年月日	敷地坪數	會堂坪數	附屬館坪數
三田	昭和二年三月五日	九八、〇〇		
會根	昭和七年四月廿日	三五〇、〇〇		
同根	昭和八年三月廿日		四六、八三	
尾道	昭和四年七月五日	三四、五三	二〇、三四	
廣島	昭和七年九月八日	一三、五七		
倉吉	昭和七年三月六日	一四九、四〇	六六、五〇	
氣高	昭和八年三月廿日	四〇、〇〇	二五、〇〇	
古町	昭和八年一月廿日	八〇、四四	二四、五〇	三、四五
郡中	昭和二年五月廿日	一四三、二五		
同中	昭和六年九月廿日		一八、〇〇	一一、〇〇
波止濱	昭和七年三月十五日	三六、〇〇	一五、〇〇	
西條	昭和四年五月廿日	四三三、〇〇		
高松	昭和五年七月廿日	一四一、九六		
高松	昭和六年九月廿日			
丸龜	昭和六年九月廿日	一〇九、八九	六六、二五	三三、九一
土佐	昭和六年七月廿日	二〇三、八〇	四〇、〇〇	
肥前	大正十五年九月廿日	三三三、〇〇	二四、〇〇	一三、〇〇
都農	昭和八年四月廿日	一四四、〇〇		
都農	昭和七年五月廿日	五三、〇〇		
延岡	昭和三年六月廿日	二三八、〇〇	五一、八〇	二九、〇〇
細島	昭和二年七月五日	七六、〇〇		
福岡	昭和五年十月廿日	三三六、〇〇		
同福岡	昭和七年七月廿日		七一、六八	五六、六七
大牟田	昭和六年十二月二日		五六、五〇	
長崎	大正十五年七月五日	一三五、七六		
熊本	大正十五年十二月廿日	一八七、二七		

●此外組合教會の中左記諸教會は單獨財團組織なり
 豊南坂、本郷、安中、原市、京都、大阪、浪花、天満、神戸、多聞、岡山、旭東、倉敷、松山、京城、臺北、上海中日、

別途管理土地建物表 (昭和八年五月十日現在)

(アメリカン・ボードより引繼を受け財團に於て管理中のもの)

教會	寄附年月日	敷地坪數	教會堂坪數	附屬館坪數	教會	寄附年月日	敷地坪數	教會堂坪數	附屬館坪數
桐生	大正五年七月八日	七、〇三	二六、五四	三〇、〇〇	計	二〇一、四三	八七、五四	三〇、〇〇	
西陣	昭和二年六月六日	二九、四一	六二、〇〇						

附 録

- 第一 アメリカン・ボード・ジヤパン
ミツシヨン宣教師一覽
- 第二 基督教事業一覽

- (一) 教 育
- (二) 社 會 事 業
- (三) 新 聞、雜 誌

アメリカン・ボールド ミツパシヤン・ミツレヨン 宣教師一覽 (昭和八年三月現在)

*印 日本組合基督教會教師會會員 (A B C 順)

氏名	任所	住所	氏名	任所	住所
アダムス Miss Alice P.	岡山博愛會	岡山市門田屋敷九五	ケリー Rev. & Mrs. Frank	小樽六	小樽市宮岡町三丁目
アカナ Mrs. Catherine	頌榮保母傳習所	神戸市神戶區中山手通六丁目五九	クラップ Miss Frances B.	同志社高等女學部	京都市上京區室町通今出川上ル
バーンズ Miss Helen V.	ベプテスト女子神學校	大阪市東淀川區元今里町南通一丁目五〇	コブ Rev. & Mrs. Edward S., D. D.,	同志社大學	京都市上京區一條通烏丸西
バーレット Rev. & Mrs. Samuel C., D. D.,	同志社大學	京都市上京區今出川寺町西	コエ Miss Estella L.	島取	730 Magnolia Ave., Pasadena, Calif., U. S. A.
ベネット Rev. & Mrs. Henry J.	島取	鳥取市東町	コークス Mr. Luther H.	同志社	京都市上京區一條通烏丸西
ビッケル Miss Mabel H.	淀川善隣館	西宮市森具字北蓮毛二三五	クレイ Miss Angie	神戸女學院	西宮市岡田山、神戸女學院教師館
キャリー Miss Alice E.	淀川善隣館	西宮市森具字北蓮毛二三五	クルー Mrs. Glenna K.	神戸女學院	西宮市岡田山、神戸女學院教師館

氏名	任所	住所	氏名	任所	住所
カーチス Curtis, Miss Edith	梅花高等女學校	西宮市森具字北蓮毛二三五(歸米中)	ゴルドマン Gordon, Mrs. M. I.	(退職)	京都市上京區今出川通寺町西
デフォレスト DeForest, Miss Charlotte B., L. H. D.,	神戸女學院	西宮市岡田山、神戸女學院教師館	ギリック Gulick, Mr. & Mrs. Leeds	松山夜學校	松山市二番町五二
デントン Denton, Miss Mary F.,	(退職)	京都市上京區今出川通寺町西入、同志社女學部校教師館	ハケット Hackett, Mr. & Mrs. Harold W.,	神戸	神戸市神戸區中山手通六丁目一二四
ダウンス Downs, Rev. & Mrs. Darley	東	東京市荏原區戸越町六四八	ヒルバード Hilbard, Miss Esther	同志社高等女學部	Shorewood Hills, Madison, Wisconsin, U. S. A.
ファンニング Fanning, Miss Katherine F.,	鳥取南窓館	鳥取市東町	ホイット Hoyt, Miss Olive S.,	松山東雲高等女學校	松山市大街道三丁目六五
フィールド Field, Miss Sarah M.,	神戸女學院	西宮市岡田山、神戸女學院教師館	ハンレー Huntley, Mr. & Mrs. Frank L.,	同志社大學	京都市上京區烏丸通一條下ル
フライ Fry, Rev. Earl C., D. D.,	宇都宮	宇都宮市二條町七	ハステッド Husted, Miss Edith E.,	神戸女子學校	西宮市森具字北蓮毛二三五
ガーマン Garman, Rev. & Mrs. Clark P.,	東	東京市澁谷區鉢山町一二二	ジュルソン Julson, Miss Cornelia,	(退職)	820 E. Broadway, Stratford, Conn., U. S. A.
ギレット * Gillett Rev. & Mrs. Clarence S.,	仙臺	仙臺市外記丁一三	カン Kane, Miss Marion E.	神戸女學院	西宮市岡田山、神戸女學院教師館

マコーレー McCall, Rev. & Mrs. Clarence F.,	新	鴻新鴻市學校町二	ロバート Roberts, Rev. Floyd L.,	名古屋	名古屋市中區櫻井町八四
マクカウランド MacCausland, Miss Isabelle,	神戸女學院	西宮市岡田山、神戸女學院教師館	ストウ Stowe, Miss Grace H.,	神戸女學院	西宮市岡田山、神戸女學院教師館
マクナイト McKnight, Rev. & Mrs. William Q.,	仙臺	仙臺市空堀町二一	ストウ Stowe, Miss Mary E.,	神戸女學院	西宮市岡田山、神戸女學院教師館
メリル Merrill, Miss Katharine	松山東雲高等女學校	松山市大街道三丁目六五	トロッター Trotter, Mr. Jesse, M.,	同志社大學	京都市上京區新北小路町、同志社大學アモスト館
モラン Moran, Rev. & Mrs. Sherwood, F.,	淀川善隣館	西宮市森具字北蓮毛二三五(歸米中)	ワレン * Warren, Rev. & Mrs. Charles M.,	同志社大學	京都市上京區今出川通寺町上ル
オールド * Olds, Rev. & Mrs. C. Barnell,	岡	岡山市門田屋敷一九五	ウィルソン Wilson, Miss Eleanor.	神戸女子學校	西宮市廣田字漆畑二五、神戸女子神學校教師館
ペドレー Pedley, Mrs. Martha C.,	神戸女學院	西宮市岡田山、神戸女學院教師館	ウッドワード * Woodward, Rev. & Mrs. William P.,	京	京府東四軒町五〇
ペリー Perry, Miss Catherine C.,	神戸女學院	西宮市岡田山、神戸女學院教師館	ウッドワース Woodworth, Rev. & Mrs. Alonzo D., D. D.,	(退職)	東京市麻布區霞町二六、松野方

基督教事業一覽

(日本組合基督教會會員或はアメリカン・ボード宣教師の關係せるもの)

四

(一) 教 育

(イ) 大學、專門學校

(昭和八年一月現在)

名 稱	主任者	位 置	創 立 年 月 日	教 職 員	創 立 以 來 卒 業 生	現 在 生
同志社大學文學部 <small>(英文學科、神學科、哲學科)</small>	片桐 哲	京都市上京區新北小路町	大正九年四月十五日	四七	二七六	一六〇
同志社大學法學部 <small>(政治學科、法律學科、經濟學科)</small>	林 要	京都市上京區新北小路町	大正九年四月十五日	四四	一、二四	六〇
同志社大學豫科	日野 眞澄	京都市上京區新北小路町	大正九年九月	三五	一、六九六	七六八
同志社專門學校神學部	富森 京次	京都市上京區新北小路町	大正十一年四月	二二	六三	三二
同志社高等商業學校	鷺尾 健治	京都府愛宕郡岩倉村	大正十一年四月十一日	五七	一、五五六	九〇〇
同志社專門學校 <small>英語師範部</small>	舟橋 雄	京都市上京區新北小路町	昭和二年四月一日	二五	四三	七七
同志社專門學校 <small>英語師範部</small>	難波 紋吉	京都市上京區新北小路町	昭和二年四月一日	二〇	五七	八〇
同志社女子專門學校	松田 道	京都市上京區今出川通寺町西入 玄武町	明治四十五年三月十四日	六五	一、五五九	四五六
梅花女子專門學校	伊庭 菊次郎	大阪府豐能郡豐中町	大正十一年三月十五日	二九	二九三	七四
神戸女學院大學部	菱沼 平治	西宮市岡田山	大正八年二月	三三	二四〇	三三

(ロ) 中 等 學 校

神戸女學院高等部	菱沼 平治	西宮市岡田山	大正十一年四月	三三	四〇三	一〇五
神戸女學院音樂部	シ、ヒ、マフオレスト	西宮市岡田山	明治三十八年一月	一一	八四	四〇
神戸女子神學校	イ、カホレルン	西宮市廣田字漆畑二五	明治十三年十月	一一	一六六	二〇
頌榮保姆傳習所	和久山 きそ	神戸市神戶區中山手通六丁目三 六	明治廿二年十月廿二日	一四	三三七	四九
大連双葉學院	小島 鉦太郎	大連市薩摩町一五七	昭和六年三月	一三	八	一四

名 稱	主任者	位 置	創 立 年 月 日	教 職 員	創 立 以 來 卒 業 生	現 在 生
共愛女學校	周 再 賜	前橋市岩神町一三一	明治廿一年二月廿九日	一三	一、五三三	一四六
同志社中學	野村 仁作	京都市上京區烏丸通今出川上ル	明治三十三年四月二日	二七	二、六七五	五七四
同志社高等女學部	末光 信三	京都市上京區今出川通寺町西入 常盤井殿町	明治十年四月二十一日	四二	二、四五五	九八
梅花高等女學校	伊庭 菊次郎	大阪府豐能郡豐中町	大正二年一月廿三日	三六	二、三三七	六九
神戸女學院高等女學部	川崎 市藏	西宮市岡田山	明治八年十月十二日	二四	一、四〇四	三六三
松山東雲高等女學校	オ、エス、ホイテ	松山市大街道三丁目六五	明治十九年九月十六日	一七	七六八	一四〇
松山夜學校	西村 清雄	松山市水木町二〇	明治廿四年一月十四日	一三	五五七	一三七

五

名	稱	主任者	位	置	創立年月日	教職員	創立以來卒業生	現在
大江高等女學校		竹崎八十雄		熊本市大江町九品寺六四二	明治二十年五月一日	一七	一、一三五	三五

(ハ) 幼稚園

名	稱	主任者	位	置	創立年月日	教職員	創立以來卒業生	現在
北光幼稚園		平塚直治		札幌市大通西一丁目一四	大正八年六月一日	五	五四〇	八〇
旭川相愛幼稚園		白石とく		旭川市六條通十丁目右四	昭和三年五月一日	二	七四	三五
マリァ幼稚園		江川 榮		小樽市花園町西三丁目五	大正十四年二月	二	五五	一五
名寄幼稚園		保阪 敏子		北海道天鹽國上川郡名寄町大通南二丁目	大正十一年七月四日	二	二三五	二〇
靈南坂幼稚園		小崎 千代		東京市赤坂區靈南坂町一四	大正七年四月五日	三	三五九	三六
眞美安那幼稚園		松野菊太郎		東京市麻布區理穴町一九	大正十四年九月	二	一〇	三五
めぐみ幼稚園		岩村清四郎		東京市大森區新井宿六丁目四五	昭和二年一月十日	四	一四〇	五三
王子幼稚園		田泉 保興		東京市王子區王子町一二八一	大正十年四月五日	三	二〇八	四〇
東京市民幼稚園		久布白落實		東京市澁谷區千駄ヶ谷三丁目四九一	大正十一年五月十六日	三	三四三	四〇

名	稱	主任者	位	置	創立年月日	教職員	創立以來卒業生	現在
好音幼稚園		石垣勝三郎		東京市澁谷區大和田町六七	大正五年五月一日	三	四六四	三六
奥澤幼稚園		佐野源一郎		東京市世田谷區玉川奥澤町一丁目四九四	大正十四年	二	一一〇	二〇
清心幼稚園		黒田 幸		前橋市曲輪町八一	明治廿八年十二月五日	三	一〇〇八	六〇
安中二葉幼稚園		田中京四郎		群馬縣碓氷郡安中町大字安中一三	昭和元年五月十七日	二	五六	三〇
赤心幼稚園		毛利 藤江		群馬縣碓氷郡原市町大字原市一四六	明治三十六年七月一日	一	二八六	一八
藤岡幼稚園		小泉 たね		群馬縣多野郡藤岡町字下原小路	昭和五年九月十日	三	八六	四七
清愛幼稚園		木村金之助		宇都宮市四條町一四一三	大正元年十月一日	三	三五二	二六
聖心幼稚園		富山 千代		新潟市東仲通二	大正十一年五月三十日	三	一四三	二六
喜久保幼稚園		久保田重松		新潟縣西蒲原郡燕町	昭和五年十一月一日	二	一四三	二六
博愛幼稚園		兼子 重光		福島縣若松市阿彌陀町一	大正六年七月十日	二	一〇	一七
五城幼稚園		住田公一郎		仙臺市二十人町九八	昭和元年四月六日	二	二四〇	三五
涌谷幼稚園		櫻井 昌兒		宮城縣遠田郡元涌谷村字小人町一	昭和三年四月十日	二	五六	二〇
岩出山幼稚園		村岡 章		宮城縣玉造郡岩出山町字二ノ橋二	昭和四年九月七日	二	四五	二二
鳴子幼稚園		安藤 兼慶		宮城縣玉造郡鳴子町字新屋敷	大正十二年四月十日	三	一三六	二七
若柳幼稚園		吉野みよし		宮城縣栗原郡若柳町	昭和六年四月十日	二	四三	三〇

名	稱	主任者	位	置	創立年月日	教職員	創立以來	現在
同心	幼稚園	南石千代	京都市中京區富小路二條南入儀屋町	大正十年四月十日	二	五九三	三七	
相愛	幼稚園	平澤恭子	京都市中京區新堀町通仁王門下	明治廿七年一月十九日	三	七六	三七	
今出川	幼稚園	ケエフ・ニシゲ 末光信子	京都市上京區今出川通寺町西入	明治三十年三月十三日	三	七九	五	
マクリン	幼稚園	竹中勝男	京都市左京區下鴨松ノ木町六四	大正八年九月十日	四	四八	八二	
堀川	幼稚園	中山あい子	京都市上京區堀川通今出川上ル北船橋町八三四	昭和六年四月六日	三	一八	三	
丹陽	愛兒園		京都府何鹿郡綾部町字新町	昭和四年二月十五日	二	一七	二七	
宮津	愛兒園		京都府與謝郡宮津町字住吉	昭和四年四月五日	二	七〇	四二	
愛眞	幼稚園	市谷みどり	鳥取市西町四八	明治三十九年一月	三	七六	五七	
久愛	幼稚園	市谷壽美代	鳥取縣岩美郡浦富町	昭和四年九月二十五日	三	五七	三〇	
南大阪	幼稚園	山本富代	大阪府住吉區阪南町東一丁目二	昭和五年四月十日	三	五四	四七	
淀川善隣館	幼稚園	エ・イ・ケリー	大阪府東淀川區本庄中通二丁目三三三	大正十四年十一月十日	四	二二	六三	
この花	幼稚園	伊庭菊次郎	大阪府豊能郡豊中町	昭和五年四月十九日	三	四〇	三	
堺	幼稚園	森正子	堺市車之町東一丁目四〇	昭和元年五月三日	三	一八七	三	
鳩巢	幼稚園	佐藤滿壽	岸和田市岸城町一〇八九	大正五年十一月一日	四	四四一	六〇	

頌榮	幼稚園	和久山きそ	神戸市神戸區中山手通六丁目三六	明治廿二年十一月四日	三	一八二	六三
千鳥	幼稚園	杉浦信子	神戸市須磨區千守町一丁目	大正十四年九月十五日	四	一五七	五三
今津二葉	幼稚園	吉田こう	西宮市今津字高潮	大正十一年四月五日	三	二七〇	五五
芥	信園	高田ナカ	兵庫縣美方郡濱坂町字御屋敷一六九六	大正二年一月十一日	二	三〇〇	三二
竹中	幼稚園	竹中光子	倉敷市旭町六七九ノ一	大正十一年九月一日	四	三〇九	六三
市場	幼稚園	津村喜美	岡山縣都窪郡早島町大字早島三二八	大正十四年四月一日	三	二五九	六三
勝山	幼稚園	國生都枝子	松山市傘屋町五ノ二	大正四年一月五日	二	三六〇	四〇
松山夜學校附屬	幼稚園	リソフ・ギエリツク	松山市永木町二〇	大正七年十月一日	二	三三四	三六
西條双葉	幼稚園	矢野陸文	愛媛縣新居郡西條町大字大町一六四八ノ二	昭和元年六月一日	二	一三〇	三〇
共愛	幼稚園	ミセス・ワレン	宮崎市宮田町二丁目	明治四十二年五月廿五日	三	四六五	四六
小林	幼稚園	森永貞右衛門	宮崎縣西諸縣郡小林町字細野一八七〇	大正四年四月十五日	二	三三三	三六
大連双葉	幼稚園	松澤文尾	大連市薩摩町一五七	大正十年五月五日	五	三三七	五〇
上海中日	幼稚園	古屋孫次郎	中華民國上海秋思威路四四五號	大正十四年七月廿六日	二	七三	一九

(ニ) 其他ノ學校

名稱	主任者	位	置	創立年月日	教職員	現在生徒
小樽英語夜學校	江川 榮	小樽市花園町西三丁目五	大正六年十一月	三	四〇〇	三〇
丹心裁縫學院	大河内 久子	京都府中郡峰山町字上町	大正十一年九月	七	一六〇	四〇
芦屋學園	長谷川 初音	兵庫縣武庫郡精道村芦屋字山角	昭和五年六月一日	三	三五	四〇
御影女子學園	伊津野いつゑ	兵庫縣武庫郡御影町字石屋二丁目五	昭和三年九月一日	六	三〇一	一九
鳥取南窓館教育部	ケエフ・ファンシグ	鳥取市西町新藏	大正十三年三月一日	一三	一、五〇〇	一三〇

(一) 社會事業

名稱	主任者	位	置	創立年月日	教職員	現在人員
財團家庭學校	牧野 虎次	東京市豊島區西巢鴨二丁目二六一七	明治廿二年七月廿三日	一	一九	八〇
財團幼年保護會	有馬 純彦	東京市葛飾區小菅町一二八三	大正十二年七月	一〇	七〇	八〇
小菅家庭學園	澤田喜右衛門	千葉縣海上郡銚子町大吠岬	大正十三年八月十二日	一	四〇	四〇
報恩會犬吠休養所					五、三〇〇	二

名稱	主任者	位	置	創立年月日	教職員	現在人員
つばみ保育園	荒木スエ子	東京市江戸川區小岩町三丁目一四〇五	昭和七年五月廿日	三	三三	六三
財團横濱力行舎	有馬 純彦	横濱市磯子區丸山町一六〇	明治廿九年六月一日	八	一、〇七五	七八
財團横濱家庭學園	有馬 純彦	横濱市保土ヶ谷區峯岡町三一二四	明治四十二年四月一日	九	三九一	七二
財團上毛孤兒院	金子 尚雄	前橋市岩神町一四九	明治廿五年六月卅日	四	三二二	三三
前橋幼兒園	金子 尚雄	前橋市秋町二五五	大正十三年七月十日	四	三三六	九二
大阪職業紹介所	八濱 徳三郎	大阪市浪速區惠美須町二丁目一六	明治四十五年二月一日	六	二九七	四〇
大阪労働共勵館	八濱 徳三郎	大阪市大正區泉尾松之町二丁目一八	昭和四年二月十四日	七	三二九	一五〇
淀川善隣館	アリス・ケイリ	大阪市東淀川區本庄中通二丁目三三	大正十四年十一月十日	九	二八〇	六三
財團神戸孤兒院	矢野 はつ	神戸市東區楠谷町九七	明治廿三年五月廿三日	八	七〇〇	五六
財團神戸愛隣館	村松 淺四郎	神戸市神戶區中山手通七丁目八	明治卅一年一月一日	一〇	三、九九五	七
神戸女子家庭塾	渡邊 常	神戸市神戶區中山手通七丁目四九	明治四十五年三月廿日	一〇	四〇〇	四五
三田谷治療教育院	三田谷 啓	兵庫縣武庫郡精道村打出字翠ヶ丘	昭和二年八月二十日	一三	二二五	二〇
會根サクラ保育園	石田 園江	兵庫縣印南郡會根町七八八	昭和四年七月一日	二	一〇四	二五
財團法人岡山博愛會尋常小學校	エ・ビ・アダムス	岡山市花畑三七	明治廿九年十月十九日	二	九〇	五二
財團法人岡山博愛會裁縫所	エ・ビ・アダムス	岡山市花畑三七	明治卅五年十二月	一	九七	三五

名	稱	主任者	位	置	創立年月日	教職員	現員
財團法人 岡山博愛會 財團法人 岡山博愛會 財團法人 岡山博愛會 財團法人 岡山博愛會	愛會施療院 愛會幼稚園 愛會愛育園	エ・ビ・アダムス エ・ビ・アダムス 市村佐治衛	岡山市花畑三入 岡山市花畑三入 今治市大正通り四一	明治卅八年二月十五日 大正十二年十一月一日 大正十一年二月一日	一〇 三 五	三六、九八 一九二 一八、〇〇〇	二七 五 六〇

(二) 新聞、雜誌

名	稱	主筆	發行回數	發行所	創刊年月日
基督教世界 News Bulletin	今泉 眞幸	每週一回	大阪市西區土佐堀通一ノ一大同生命ビルディング八一七號室、基督教世界社	明治十六年八月八日	
上毛教界月報	デ・ダウンス 柏木 義圓	年四回	東京市荏原區戸越町六四五、ジャパン・ミツシヨンのニウス社	明治三十年	
同志社校友同志會報	森中 貞一	每月一回	群馬縣碓氷郡原市町大字原市一四六、上毛教會月報社	明治卅一年十二月十五日	
湖畔の聲	宮家 磐夫	每月一回	滋賀縣蒲生郡八幡町字魚屋町二九、湖聲社	大正元年九月一日	
この花時報	清水 千代	年四回	大阪府豊能郡豊中町、梅花高等女學校	大正三年一月	
北光	椿 眞六	每月一回	札幌市大通西一丁目一五、椿方	大正三年四月一日	

傳道	臺北	教壇	同志	種を	宗	基督	超	紫	使	み	北	生	新	新	
田中 左右吉	羽鳥 又男	岡田 盛任	林 要	栗原 陽太郎	二瓶 要藏	芦田 慶治	片山 幽吉	荒木 虎之助	米本 重太郎	平岡 徳次郎	逢坂 信悉	林 彪太郎	磯部 敏郎	長谷川 直吉	
毎月一回	毎月一回	毎月一回	年三回	毎月一回	毎月一回	年三回	毎月一回	毎月一回	毎月一回	毎月一回	毎月一回	毎月一回	毎月一回	毎月一回	
大阪市西區土佐堀通一ノ一大同生命ビルディング八一七號室、傳道月報社	臺北市明石町二丁目五、臺北教會	京都府船井郡園部町字宮町、丹波教會	京都市上京區新北小路町、同志社大學法學部群馬縣群馬郡澁川町二二四八、澁川教會内種を蒔く人社	東京府北多摩郡千歲村字粕谷三一、宗教社	京都市上京區新北小路町、同志社大學神學部	兩館市惠比須町三、超人社	京都市中京區富小路通二條下ル儀屋町、京都教會	京都市南米倉町一一、京城教會	松山市大街道一丁目、松山教會	長岡市中千手町字中間町三二九ノ一、長岡教會	倉敷市旭町六七九ノ一四、キリスト教青年會生命社	大連市敷島町二九、大連教會	神戸市兵庫區大開通二丁目、兵庫教會		
大正五年一月二十日	大正六年八月	大正八年六月	大正九年四月	大正十一年十一月	大正十二年三月一日	大正十二年十一月一日	大正十三年十一月十八日	大正十三年一月十五日	大正十三年一月十五日	大正十三年五月廿八日	大正十三年七月九日	大正十三年十月二十日	大正十四年一月十五日	大正十四年一月十五日	

名稱	主筆	發行回数	發行所	創刊年月日
家庭と教會	渡瀬 常吉	毎月一回	名古屋市中區丸屋町三丁目一六、東海教會内 ぼざな社	大正十四年三月
葡萄の樹	前田 彦一	毎月一回	鳥取市西町新藏六二、鳥取教會内葡萄樹社	大正十四年六月廿五日
世の光	松本 宗吉	毎月一回	足利市巴町五五〇、足利教會内世の光社	昭和元年一月十日
聖化	住谷 天來	毎月一回	群馬縣北甘樂郡宮岡町三一、甘樂教會内聖化社	昭和二年一月十日
日曜學校教育	錦織 貞夫	毎月一回	大阪市西區土佐堀通一ノ一大同生命ビルヂイ ンク八一七號室、日本組合基督教會教育部	昭和八年四月一日
のぞみの友	村松諷訪太郎	毎月一回	東京市神田區表猿樂町一〇、日本國民禁酒同盟少年部	昭和二年十月十五日
同志社教報	南石福二郎	毎月一回	京都市上京區新北小路町、同志社教會	昭和二年二月二十五日
同志社文學	片桐 哲	年三回	京都市上京區新北小路町、同志社大學文學部	昭和三年一月
宗教教育	海老澤 亮	毎月一回	東京市神田區錦町一丁目一三、基督教會館内 日本宗教教育協會	昭和三年八月十五日
地の聲	菅原 菊三	毎月一回	今治市惠美須町一、今治教會	昭和三年十一月二十日
耕人の聲	内川 千治	毎月一回	大阪市西淀川區浦江北三丁目一三、梅田教會	昭和四年五月十五日
青年基督教者	錦織 貞夫	年四回	大阪市西區土佐堀通一ノ一大同生命ビルヂイ 七號室、日本組合基督教會本部青年信徒聯盟	昭和四年六月十日
ともしび	吉田 久子	毎月一回	熊本市一本竹町七、九州部會青年聯盟	昭和四年六月
彦根教報	竹内 信	毎月一回	滋賀縣大上郡彦根町字四番町、彦根教會	昭和五年一月一日

京都部會教報	荒木虎之助	隔月一回	京都市中京區富小路通二條下ル俵屋町、京都教會	昭和五年三月十五日
天陸之教壇	入江源次郎	毎月一回	岡山縣上房郡高梁町字柿木町一、高梁教會内 天路社	昭和五年七月一日
萌安の子	中村 三郎	毎月一回	廣島市鐵砲町一五、廣島教會	昭和五年九月
小羊	大野富之助	毎月一回	京都市中京區烏丸通姉小路下ル場之町六〇三 平安教會青年會	昭和五年十一月
雪びら	村井 正規	毎月一回	栃木縣塩谷郡矢板町大字矢板九二、矢板教會	昭和六年三月一日
堺教會月報	西村 郁夫	毎月一回	松山市大街道三丁目、松山東雲高等女學校	昭和六年五月十七日
平野の光	松永 宜哉	毎月一回	堺市車之町東一丁目一、堺教會	昭和六年六月一日
あつまり	齋藤 盛三	毎月一回	神戸市湊區都由乃町一ノ九、平野教會	昭和六年八月一日
足を洗ふ者	鹽見森之助	毎月一回	岡山市東中山下一〇二、岡山教會聯合青年會	昭和六年十月
社會的基督教	中島 重	毎月一回	松山市魚町四丁目四八、古町教會内足を洗ふ 者社	昭和六年十一月
聖書的基督教	富森 京次	毎月一回	京都市上京區塔之段毘沙門町四六一、社會的 基督教徒關西聯盟本部	昭和六年十一月十五日
基督教童話	海老澤 宣道	毎月一回	東京市淀橋區柏木三丁目三〇八、聖書の基督 教社	昭和七年五月
靈潮	茂 義太郎	毎月一回	神戸市神戶區下山手通六丁目一一八、神戸教 會内基督教童話社	昭和七年九月
			西宮市千歲町二八、武庫教會	昭和七年十月一日
				昭和七年十一月

名	稱	主筆	發行回数	發行所	創刊年月日
天	界	鎌谷庄平	毎月一回	鳥取市東町三二九ノ一、天界社	昭和八年二月十日

天	界	鎌谷庄平	毎月一回	鳥取市東町三二九ノ一、天界社	昭和八年二月十日
天	界	鎌谷庄平	毎月一回	鳥取市東町三二九ノ一、天界社	昭和八年二月十日
天	界	鎌谷庄平	毎月一回	鳥取市東町三二九ノ一、天界社	昭和八年二月十日
天	界	鎌谷庄平	毎月一回	鳥取市東町三二九ノ一、天界社	昭和八年二月十日
天	界	鎌谷庄平	毎月一回	鳥取市東町三二九ノ一、天界社	昭和八年二月十日
天	界	鎌谷庄平	毎月一回	鳥取市東町三二九ノ一、天界社	昭和八年二月十日
天	界	鎌谷庄平	毎月一回	鳥取市東町三二九ノ一、天界社	昭和八年二月十日
天	界	鎌谷庄平	毎月一回	鳥取市東町三二九ノ一、天界社	昭和八年二月十日
天	界	鎌谷庄平	毎月一回	鳥取市東町三二九ノ一、天界社	昭和八年二月十日
天	界	鎌谷庄平	毎月一回	鳥取市東町三二九ノ一、天界社	昭和八年二月十日

昭和八年六月廿五日印刷
 昭和八年六月三十日發行

(定價金七拾錢)

編輯者兼 田中左右吉
 尼崎市難波通五丁目四〇二

印刷者 谷口春雄
 大阪市北區堂島上三丁目一五

印刷所 谷口印刷所
 大阪市北區堂島上三丁目一六

發行所 日本組合基督教會本部
 大阪市西區土佐堀通二丁目大同生命ビルディング八七號室

電話土佐堀三七八五番
 振替大阪六〇五番

發行所

日本聯合基督聯合本館

印刷所

谷口印刷所

印刷所

谷口印刷所

印刷所

田中武吉

昭和八年六月三十日發行
昭和八年六月廿五日印刷

（以下文字模糊）

325
77

325
77

終

