

町村名	反別	格	地	反別	格	地	反別	格	地
長野村	一四、七五〇〇	三、四三三、五〇〇	二、三二、七八〇	一、六六、八一七	三、三二、九八九、一六六	一、九三、一一〇	五、四三、七〇六	三、九三、九二八、四九九	七、二、四九〇
高向村	一四、〇八二七	三、九二九、七三三	二、七八、九九〇	一、四一、七六二	三、六七、五五七、〇〇〇	二、五九、三二〇	三、九、五二二	二、七、二〇〇、〇〇〇	六、八、八二〇
天野村	一三、二〇〇〇	二、六四〇、〇〇〇	二、〇〇〇、〇〇〇	三、三、七〇〇	三、五二、〇〇〇、〇〇〇	一、五〇、〇〇〇	八、二、四〇〇	五、六、九〇〇、〇〇〇	六、九、〇五〇
三日市村	九、九四一〇	二、〇七三、九四〇	二、〇八、五八〇	一一、一八、二二七	二、七九、五四七、五〇〇	二、五〇、〇〇〇	二、二、一四一	二、二、七五〇、三三三	一、〇七、五九〇
加賀田村	八、一九一〇	二、二七三、六六七	二、五九、六五〇	一、〇六、二八二	二、六五、七二一、六六六	二、五〇、〇〇〇	七、七、五〇三	七、七、五〇三	一、〇〇、〇〇〇
天見村	八、一一二二	三、五八〇、八〇〇	四、四一、二二〇	九、四〇、四一七	四、〇一、七〇九、六六六	四、二八、四一〇	一、四、七五〇〇	二、六、一七四、三三四	一、七九、四九〇
川上村	一〇、〇一八	一、八四〇、九七九九	一、八三、八〇〇	九、三〇、七〇三	三、三、八〇〇、八三四	二、五、六六九〇	二、七、四三三	三、八、八二九、七六七	一、四、一、五二〇
道明寺村	二〇、九七一七	三、九六〇、九二〇〇	一、八八、八三〇	二、一九、七一六	六、一〇、〇〇六、八三三	二、七、七二〇	五、八、六二〇	五、八、六二〇、〇〇〇	一、〇〇、〇〇〇
小井寺村	二一、〇八〇九	二、七八〇、八二六六	一、三二、九九〇	二、九七、三四二	三、三〇、二九九、九九三	一、三二、二六〇	一、六、三〇二	七、二〇、〇三三	四、四、二九〇
柏原村	二二、三〇〇〇	四、三、五五〇、〇〇〇	三、五七、〇〇〇	六、六三、〇〇〇	一、三三、六二五、〇〇〇	一、八四、九五〇	五、七、八〇〇	三、三、三、五〇〇、〇〇〇	五、七、九四〇
太田村	九、七五一九	一、七五六一、四〇〇	一、八〇、〇〇〇	一、五七、八九三	二、三六、八四五、〇〇〇	一、五〇、〇〇〇	一、八、三〇九	五、五、八、一〇〇	三〇、四、五〇
志紀村	一四、三〇二六	二、六、三三三、九九三	一、八三、九九〇	二、四九、七九一	三、八四、七三二、九九七	一、五四、〇四〇	五、七、四一〇	三、三、〇〇三、四二二	五、七、四九〇
狭山村	一九、〇八一〇	三、五、三六三、四〇〇	一、八五、二二〇	二、四七、七八〇	四、一〇、五八八、三三四	一、六五、六五〇	六〇、五〇三	二、八、三、六五八、三三三	四、六、八八〇
三都村	一三、八七〇〇	一、八、七五九、四六六	二、三三、一九〇	一、七三、六〇二	二、〇一、三五一、六六六	一、五、九八〇	八、八、六〇五	四、六、九一六、四〇一	五、二、九五〇
大草村	一〇、四〇一一	一、〇〇、五七七、四八三	九、六、六七〇	八、五八、一六	四、七、五、三三、三八	五、五、四〇〇	二、六、七、三三九	三〇、一、八二二、二二	二、三、八二〇
日置莊村	九、六五二八	一、三、五九一、八〇〇	一、四〇、七二〇	一、四九、五七〇	二、三、七、八一、二七六	一、五八、五七〇	二、九、六二二	一、六、二、五三、七六七	五、四、八六〇
野田村	一一、二四一八	一、四〇、三九九、四六七	一一、三、〇八〇	一一、一、八四二	一、九七、六八六、一三三	一、三〇、六九〇	六、五、四三三	二、六、二、一七、六六七	四〇〇、七〇
平尾村	一六、一七一八	一、一、三三三、七〇〇	七〇、〇〇〇	二〇、九、四七〇	二、五、一、三六八、〇〇〇	二、〇〇、〇〇〇	七、五、〇〇二	一、九、九、五二、四一六	二、五、〇〇〇
黒山村	一一、七五〇六	二、四、五、四六、二二〇	一、九二、六三〇	二二、三、五二〇	三、八、七、八五二、五八二	一、七、三、五二〇	一一、一、一一〇	七、九、六、一五二、六三三	七〇、三、七〇

町村名	反別	格	地	反別	格	地	反別	格	地
河内村	六、三三二	一、五、九〇三、一七三	二、五九、一四〇	八〇、三九〇六	二、四、七九九、六三三	二、六、七、一九〇	二、一、一九二	一、四、一〇八、九三三	六、六、五七〇
中内村	一一、二六二七	三、四、五、五、六、八、三三	二、八三、九九〇	一、七五、八六〇	四、〇、一、六三、五、六六	二、二八、一一〇	七、九、四一六	九、〇、三、九〇、六七	一、三、六、五〇
赤阪村	九、九〇〇〇	二、四、八二〇、〇〇〇	二、五〇、七二〇	一、五五、三〇〇〇	三、七、三、六三〇、〇〇〇	二、四〇、七四〇	一〇、一、〇〇〇	二、二、八二〇、〇〇〇	一、二、六、九三〇
千早村	二二、七八一九	三、〇、〇八四、〇九九	二、三三、五二八〇	七、一、五〇〇六	二〇、八、七八、九、九六七	二、九、一九五〇	四、五、五、六〇六	四、五、七、二、五、八、九九	一〇〇、三、六〇
東條村	二二、四九〇八	二、六、七、九〇、七三三	二、二四、四、五〇	二、〇〇、三、〇〇八	四、四、六、一、九九、五、三三	二、二二、七六〇	二、八、四、八二六	三、一、六、一、九、八、六七	一一、一〇〇
金岡村	二八、七六三三	二〇、三、九、七、七、〇〇〇	一〇、八、六八〇	四、二、一、九、四〇六	五〇、六、三、三、〇、六三三	一、二〇、〇〇〇	三、四、五、五、一、九	一、五、八、八、八、九〇〇	四、六、〇、一〇
南八下村	二五、四、五二二	三、一、五、八、五、一、九九	二〇、四、三、四〇	三、三、六、五、八、二八	四、三、五、三、九、九、四、六七	一、八、五、四、二〇	九、七、五〇二	一一、六〇、九、五、三三	一、一九〇、六〇
北八下村	一三、六、七〇三	九、六、八、二、五、六七	七〇、八、三〇	三、三、一、五、三、一一	三、一、九、九、八、六、三、三三	九、九、五、三〇	一、六、八、六、一六	九、〇、二、七、二〇〇	五、三、五、二〇
古市村	一四、二、八二四	一、五、九〇六、五、六七	一一、三、三、二八	二、二、一、三、三〇九	五、二、五、三、八、一、一、六七	四、二、七、五、五〇	六、一、五、六、一五	五、〇、二、五、六、五、一四	八、一、六三〇
駒ヶ谷村	九、六、二〇九	二、九、三、一、八、一、六七	三〇、四、六、七〇	一、五、八、三、七二〇	三、二〇、五、三、五、二、三三	二〇、二、三、三八〇	三、五、五〇一六	二〇、一、九、一、七〇〇	五、六、八、七〇
西浦村	一一、六、六〇三	一、八、九、一〇〇、〇〇〇	一、五〇、〇〇〇	二、〇、四、七〇三	三、二、七、一、三、三、三三	一、五、九、九、一〇	一、八、六、八、一一	一、三、三〇〇、四、六六	七、一、一九〇
國分村	一一、八、六〇三	一、三、〇、四、七、一〇〇	一、一〇〇、〇〇〇	一一、〇、九、一一四	一、九、三、三〇三、四、六七	一、六〇、〇〇〇	四、一、八二〇七	二、九、二、七、五、六、三三	七〇、〇〇〇
玉手村	四、六、三二九	六、九、四、四、五〇〇	一、五〇、〇〇〇	七、九、八、二、三	九、〇、六、三、九、〇〇	一、一三、四四〇	三、二、五、五、二九	六、五、二、一、九三三	二〇、〇〇〇
川西村	一〇、七、四〇三	二、六、六、二、一、三〇〇	一、五、四、七、三〇	二〇、八、三、〇〇〇	三、五、一、七〇〇、〇〇〇	一、六、八、八、四〇	三、七、一、四〇〇	一、八、八、一、六、〇〇〇	五〇、六、六〇
錦郡村	一一、一、三三〇	三、〇〇、五、四、四〇〇	二、六、九、九、五〇	一、七、〇、二、二〇八	二、四、五、〇、六、三、〇七〇	一、四、四〇、五〇	一〇、七、四一六	七、九、八、七、一〇〇	七、四、三三〇
彼方村	一〇、七、三三〇	二、三、三、六、五、〇〇〇	二、七、六、二二〇	九〇、一、八〇六	一、九、八、二、一、五、六、九、八三	二、一、九、九五〇	一、五、八、九、二八	三、三〇、九、八、八八〇	二〇、八、二二〇
市新野村	一一、七、七〇三	二、五、四、一、五、三、三三	二〇〇、〇〇〇	一、七、三、八、三二	三、四、七、六、四、七、三三三	二〇〇、〇〇〇	三、六、四、二〇八	二、二、八、五、三、六〇〇	六〇、〇〇〇



河内村	中阪村	赤早村	千條村	東岡村	金岡村	南八下村	北八下村	古市村	駒ヶ谷村	西浦村	國分村	玉手村	川西村	錦那村	彼方村	市新野村	長野村	高向村
反別	反別	反別	反別	反別	反別	反別	反別	反別	反別	反別	反別	反別	反別	反別	反別	反別	反別	反別
價格	價格	價格	價格	價格	價格	價格	價格	價格	價格	價格	價格	價格	價格	價格	價格	價格	價格	價格
單價	單價	單價	單價	單價	單價	單價	單價	單價	單價	單價	單價	單價	單價	單價	單價	單價	單價	單價
反別	反別	反別	反別	反別	反別	反別	反別	反別	反別	反別	反別	反別	反別	反別	反別	反別	反別	反別
價格	價格	價格	價格	價格	價格	價格	價格	價格	價格	價格	價格	價格	價格	價格	價格	價格	價格	價格
單價	單價	單價	單價	單價	單價	單價	單價	單價	單價	單價	單價	單價	單價	單價	單價	單價	單價	單價
反別	反別	反別	反別	反別	反別	反別	反別	反別	反別	反別	反別	反別	反別	反別	反別	反別	反別	反別
價格	價格	價格	價格	價格	價格	價格	價格	價格	價格	價格	價格	價格	價格	價格	價格	價格	價格	價格
單價	單價	單價	單價	單價	單價	單價	單價	單價	單價	單價	單價	單價	單價	單價	單價	單價	單價	單價

白木村	山田村	磯長村	石川村	大伴村	喜志村	新堂村	富田町	町村名
反別	反別	反別	反別	反別	反別	反別	反別	反別
價格	價格	價格	價格	價格	價格	價格	價格	價格
單價	單價	單價	單價	單價	單價	單價	單價	單價
反別	反別	反別	反別	反別	反別	反別	反別	反別
價格	價格	價格	價格	價格	價格	價格	價格	價格
單價	單價	單價	單價	單價	單價	單價	單價	單價
反別	反別	反別	反別	反別	反別	反別	反別	反別
價格	價格	價格	價格	價格	價格	價格	價格	價格
單價	單價	單價	單價	單價	單價	單價	單價	單價
反別	反別	反別	反別	反別	反別	反別	反別	反別
價格	價格	價格	價格	價格	價格	價格	價格	價格
單價	單價	單價	單價	單價	單價	單價	單價	單價

有租地之二

合計	高鷺村	埴生村	丹北村	丹南村	町村名
反別	反別	反別	反別	反別	反別
價格	價格	價格	價格	價格	價格
單價	單價	單價	單價	單價	單價
反別	反別	反別	反別	反別	反別
價格	價格	價格	價格	價格	價格
單價	單價	單價	單價	單價	單價
反別	反別	反別	反別	反別	反別
價格	價格	價格	價格	價格	價格
單價	單價	單價	單價	單價	單價
反別	反別	反別	反別	反別	反別
價格	價格	價格	價格	價格	價格
單價	單價	單價	單價	單價	單價



町村名	池		沼		山		林		原		野		雑種地	
	反別	價格	反別	價格	反別	價格	反別	價格	反別	價格	反別	價格	反別	價格
天野村														
三日市村														
加賀田村														
天見村														
川上村														
道明寺														
藤井寺														
小原村														
柏原村														
太田村														
志紀村														
狭山村														
三都村														
大草村														
日置莊														
野田村														
平尾村														
黒山村														

無租地及び免租地の一

町村名	社		地		公立學校		溜池	
	反別	價格	反別	價格	反別	價格	反別	價格
丹南村								
丹北村								
丹生村								
高鷲村								
合計								
富田林町								
新堂村								
喜志村								
大伴村								
石川村								
磯長村								
山田村								
白木村								
河内村								
中村								

富力



町村名	社		公立學校		溜池	
	反別	價格單價	反別	價格單價	反別	價格單價
赤阪村	〇,〇〇〇	三三,〇〇〇	〇,〇〇〇	三三,〇〇〇	〇,〇〇〇	三三,〇〇〇
千早村	〇,〇〇〇	五九,〇〇〇	〇,〇〇〇	五九,〇〇〇	〇,〇〇〇	五九,〇〇〇
東條村	〇,〇〇〇	三六,〇〇〇	〇,〇〇〇	三六,〇〇〇	〇,〇〇〇	三六,〇〇〇
金岡村	〇,〇〇〇	九三,〇〇〇	〇,〇〇〇	九三,〇〇〇	〇,〇〇〇	九三,〇〇〇
南八下村	〇,〇〇〇	三六,〇〇〇	〇,〇〇〇	三六,〇〇〇	〇,〇〇〇	三六,〇〇〇
北八下村	〇,〇〇〇	三三,〇〇〇	〇,〇〇〇	三三,〇〇〇	〇,〇〇〇	三三,〇〇〇
古市村	〇,〇〇〇	六〇,〇〇〇	〇,〇〇〇	六〇,〇〇〇	〇,〇〇〇	六〇,〇〇〇
駒ヶ谷村	〇,〇〇〇	三三,〇〇〇	〇,〇〇〇	三三,〇〇〇	〇,〇〇〇	三三,〇〇〇
西浦村	〇,〇〇〇	五五,〇〇〇	〇,〇〇〇	五五,〇〇〇	〇,〇〇〇	五五,〇〇〇
國分村	〇,〇〇〇	一七,〇〇〇	〇,〇〇〇	一七,〇〇〇	〇,〇〇〇	一七,〇〇〇
玉手村	〇,〇〇〇	一〇,〇〇〇	〇,〇〇〇	一〇,〇〇〇	〇,〇〇〇	一〇,〇〇〇
川西村	〇,〇〇〇	九,〇〇〇	〇,〇〇〇	九,〇〇〇	〇,〇〇〇	九,〇〇〇
錦郡村	〇,〇〇〇	九,〇〇〇	〇,〇〇〇	九,〇〇〇	〇,〇〇〇	九,〇〇〇
彼方村	〇,〇〇〇	〇,〇〇〇	〇,〇〇〇	〇,〇〇〇	〇,〇〇〇	〇,〇〇〇
市新野村	〇,〇〇〇	二七,〇〇〇	〇,〇〇〇	二七,〇〇〇	〇,〇〇〇	二七,〇〇〇
長野村	〇,〇〇〇	二四,〇〇〇	〇,〇〇〇	二四,〇〇〇	〇,〇〇〇	二四,〇〇〇
高向村	〇,〇〇〇	七,〇〇〇	〇,〇〇〇	七,〇〇〇	〇,〇〇〇	七,〇〇〇

町村名	社		公立學校		溜池	
	反別	價格單價	反別	價格單價	反別	價格單價
天野村	〇,〇〇〇	五九,〇〇〇	〇,〇〇〇	五九,〇〇〇	〇,〇〇〇	五九,〇〇〇
三日市村	〇,〇〇〇	二〇,〇〇〇	〇,〇〇〇	二〇,〇〇〇	〇,〇〇〇	二〇,〇〇〇
加賀田村	〇,〇〇〇	三三,〇〇〇	〇,〇〇〇	三三,〇〇〇	〇,〇〇〇	三三,〇〇〇
天見村	〇,〇〇〇	三三,〇〇〇	〇,〇〇〇	三三,〇〇〇	〇,〇〇〇	三三,〇〇〇
川上村	〇,〇〇〇	七,〇〇〇	〇,〇〇〇	七,〇〇〇	〇,〇〇〇	七,〇〇〇
道明寺村	〇,〇〇〇	三六,〇〇〇	〇,〇〇〇	三六,〇〇〇	〇,〇〇〇	三六,〇〇〇
藤井寺村	〇,〇〇〇	三三,〇〇〇	〇,〇〇〇	三三,〇〇〇	〇,〇〇〇	三三,〇〇〇
小原村	〇,〇〇〇	三三,〇〇〇	〇,〇〇〇	三三,〇〇〇	〇,〇〇〇	三三,〇〇〇
柏原村	〇,〇〇〇	三三,〇〇〇	〇,〇〇〇	三三,〇〇〇	〇,〇〇〇	三三,〇〇〇
太田村	〇,〇〇〇	三三,〇〇〇	〇,〇〇〇	三三,〇〇〇	〇,〇〇〇	三三,〇〇〇
志紀村	〇,〇〇〇	三三,〇〇〇	〇,〇〇〇	三三,〇〇〇	〇,〇〇〇	三三,〇〇〇
狹山村	〇,〇〇〇	三三,〇〇〇	〇,〇〇〇	三三,〇〇〇	〇,〇〇〇	三三,〇〇〇
三都村	〇,〇〇〇	三三,〇〇〇	〇,〇〇〇	三三,〇〇〇	〇,〇〇〇	三三,〇〇〇
大草村	〇,〇〇〇	三三,〇〇〇	〇,〇〇〇	三三,〇〇〇	〇,〇〇〇	三三,〇〇〇
日澄莊村	〇,〇〇〇	三三,〇〇〇	〇,〇〇〇	三三,〇〇〇	〇,〇〇〇	三三,〇〇〇
野田村	〇,〇〇〇	三三,〇〇〇	〇,〇〇〇	三三,〇〇〇	〇,〇〇〇	三三,〇〇〇
平尾村	〇,〇〇〇	三三,〇〇〇	〇,〇〇〇	三三,〇〇〇	〇,〇〇〇	三三,〇〇〇
黒山村	〇,〇〇〇	三三,〇〇〇	〇,〇〇〇	三三,〇〇〇	〇,〇〇〇	三三,〇〇〇
丹南村	〇,〇〇〇	三三,〇〇〇	〇,〇〇〇	三三,〇〇〇	〇,〇〇〇	三三,〇〇〇
丹北村	〇,〇〇〇	三三,〇〇〇	〇,〇〇〇	三三,〇〇〇	〇,〇〇〇	三三,〇〇〇







町村名	墳墓地		公用地		道路及堤塘敷		用悪水路及井溝敷	
	反別	價格單價	反別	價格單價	反別	價格單價	反別	價格單價
加賀田村	1111	1111			1111	1111		
天見村	1111	1111			1111	1111		
川上村	1111	1111			1111	1111		
道明寺村	1111	1111			1111	1111		
小井山	1111	1111			1111	1111		
藤井寺	1111	1111			1111	1111		
道明寺	1111	1111			1111	1111		
柏原村	1111	1111			1111	1111		
太田村	1111	1111			1111	1111		
志紀村	1111	1111			1111	1111		
狭山紀村	1111	1111			1111	1111		
三都村	1111	1111			1111	1111		
大草村	1111	1111			1111	1111		
日置莊村	1111	1111			1111	1111		
野田村	1111	1111			1111	1111		
平尾村	1111	1111			1111	1111		
黒山村	1111	1111			1111	1111		
丹南村	1111	1111			1111	1111		
丹北村	1111	1111			1111	1111		

中河内郡  
有租地の一

町村名	宅地		田		畑	
	反別	價格單價	反別	價格單價	反別	價格單價
長吉村	169305	2327812366	208747792	821190	4254011	49170
瓜破村	100522	274521110	3055995000	156010	1111010	40490
矢田村	106922	24581000	22866817	146440	51326	22890333
天美村	125719	225575977	337873056	1444990	377001	12426699
布忍村	98802	19661982	1733378433	1737330	108611	7859519
松原村	237811	52009548	3612907	358440	336611	13074500
三宅村	91026	233771667	233814500	150000	225611	22567000
恵我村	135718	26810499	339635034	177160	96422	13785233
日根市村	119901	25043023	14923028	208440	143821	32860030
大戸村	124319	36904300	388266350	285840	205404	33109030
枚岡村	171226	479323326	410436666	250000	225929	15129600



町村名	池		山		林		原		野		雜種地	
	反別	價格單價	反別	價格單價	反別	價格單價	反別	價格單價	反別	價格單價	反別	價格單價
瓜破村												
長吉村												
合計	五三八、七三〇	一〇一九六、八五二	一八九、三三三	六、一七、〇三五	九〇、四九、七八八	一四七、九四三	二、九四、九五六	三、三三、三三三	一、二二、六七五			
巽村	八、三三、二九	二、三三、四九三	二、八四、一一〇	一、六六、七八九	二〇、九三、九六八	二、五五、五〇	七、六、二四一	八、四三、五九三	一、〇四、六〇			
布施村	二、五三、三三	二、八五、六四〇	二、二七、八三〇	八、三、七〇三	一、四九、四一六	一、七三、七一〇	二、一七、〇〇四	一、八二、五三三	一、五五、八七〇			
長瀨村	一、八九、四〇五	四、〇六、二二二	二、二四、四六〇	一、七九、五二八	二、八〇、七四七	一、五六、三八〇	一、八九、二六六	三、三三、三三三	二、二七、五〇			
加美村	一、一七、八三三	二、五九、五六一	二、三〇、一六〇	一、七二、一〇七	二、九六、五三七	一、五四、三二〇	一、〇九、七九二	一、六九、七三三	一、五四、五九〇			
久寶寺村	一〇、二二〇	七、八五、七四八	七、七、六〇〇	七、八、〇五二	一〇、九〇、九二二	一、三九、七六〇	五、七、三〇二	六、六三、四八三	一、一五、九〇〇			
龍華村	二〇、六四〇	二、九六、七八〇	一、四三、七九〇	二、二五、〇六二	二、三九、六七七	一、一一、四五〇	一、七九、四六三	一、二五、六二七	七、〇、〇〇			
堅上村	九、三三二	一、〇七、八九八	二、五、三三〇	二、二一、一〇九	一、五〇、四六八	二、四、二四〇	九、四、三三三	一、四二、七二四	一、五、一五〇			
堅下村	一、四六、六三三	一、九七、三五二	二、四、五二〇	一、四〇、一九二	二〇、一五、七〇〇	一、四三、七八〇	七、一、三〇八	三、三三、八一七	四、七、〇〇			
西六郷村	九〇、二二二	一、八〇、三三六	二〇、〇〇〇	五、二、五三三	九〇、一、八二二	一、七、一、五六〇	一、一六、四五〇	七、八、一、九八三	六、七、六八〇			
北江村	二、三八、六二九	二、三三、五七九	一、六八、四三〇	二、二七、八五三	三、二四、六九九	一、四九、〇一〇	四、八、六二五	四、二、五八五	八、七、五九〇			
玉川村	一、二九、九〇七	三、〇二、八二八	三、三二、八八〇	一、五〇、五八二	一、九五、七六〇	一、三〇、〇〇〇	一、一六、九〇七	一、一七、六〇六	九、五、六〇〇			
楠根村	一、八九、一五	三、七、八六三	一、四四、二六〇	一、七、一、八四二	二、〇七、八八五	一、二二、六六〇	一、八六、二二七	一、六九、〇七七	九、〇、七八〇			

有租地の一

町村名	宅		地		田		畑		
	反別	價格單價	反別	價格單價	反別	價格單價	反別	價格單價	
意岐部村	一、三三、三三三	二、一五、四七六	一、六、一、六二〇	一、二二、九八二	九三、〇、三五四	八、二、三三〇	二、五、二〇一	九三、九四、五〇六	六、一、七六〇
高井田村	二、三、一〇五	三、三三、八二〇	一、七、九、二二〇	一〇、三、三三三	一〇、三、三三三	一〇、〇、〇〇〇	一〇、四、九二四	七、七、五二八	七、三、八六〇
小阪村	一、一七、五三二	一、五、七、三三三	一、三、三、四六〇	一、三、三、三三三	一、七、二、五六七	二、九、六、一〇	四、八、七〇九	四〇、九、五七三	四、〇、五〇〇
彌刀村	九、一九一〇	二、〇一、五九六	二、三、八、六〇〇	四、八、八二〇	九四、五、二六四	一、九、三、六六〇	七、四、七、九二八	七、五、九、三三〇	一〇、一、五三〇
西那村	六、一〇、二二	四、八、八五六	八、〇、〇〇〇	六、一、一八一	四、八、九四六	八、〇、〇〇〇	六、八、四、五二〇	四、四、八、六八三	六、五、〇〇〇
若江村	九、八、八一八	八、四、三、八二五	八、五、七〇〇	一〇、五、三九九	一、三、一〇、六八三	二、四、三、三六〇	九、五、二、九一四	一、九〇、四、三三〇	二、四、九、三〇
曙川村	二〇、三三三〇	二、五、三〇、四九三	二、四、八、一〇	一、五、三、六六六	二、五、六、三、七四六	一、六、六、九四〇	三、七、五、二二三	二、七、三、九九七	七、三、〇〇〇
八尾村	三、七、三、四〇〇	六、六、一、九三三	一、七、八、〇二〇	三、三、八、八七〇	五、九、一、九六七	一、八、〇、〇〇〇	三〇、八、三、四〇〇	五、三、九、五、五〇〇	一、七、五、〇〇〇
三木本村	八、〇、〇三二	一、六、一、四三三	二、〇、〇〇〇	三、三、三、三三三	一、七、〇、六三三	三、〇、〇〇〇	一〇、〇、二二四	一、二〇、三、九六〇	二、〇、〇〇〇
南高安村	一、七〇、四二二	二、八、一、六三三	一、六、五、八一〇	一、三、九、六九九	一、四、六、九二一	一〇、五、一七〇	六、四、〇、〇一七	五〇、六、四、九〇八	七、九、一一〇
中高安村	一、四、八、八一四	四、六、七、九〇〇	三、二、四、三六〇	一、九、三、九四三	三、七、三、七〇七	一、九、二、六八〇	一、九、九、一〇九	一、六、八、四、二、三三	八、四、五、八〇
北高安村	九、四、四二八	一、一、三、三九九	二、〇、〇〇〇	一、三、四、二二六	一、五、八、六五六	一、一、八、二九九	一、七、〇、〇〇四	四、二、一、一〇二	二、四、一、七〇
東六郷村	一、一、四、二二三	三、三、五、二七	二〇、五、九六〇	一、三、三〇、六一二	一、八、一、六一、五五〇	一、四、七、二、二〇	一、一、四、四、四一七	一、三、四、二、九〇六	一〇、八、六〇〇
英田村	一、六、三、三一九	二、二、四、二二	一、三、八、〇九〇	一、三、三、四、四〇八	二、五、九、一、七五四	三、〇、〇〇〇	一、三、三、三、三三〇	一、三、六、二、六七五	一〇、二、一〇
三野郷村	一、四、五、三〇四	二、九、〇、三、六六六	二、〇〇、〇〇〇	一、九、六、七、二二四	二、五、五、三、三三〇	一、三、〇、〇〇〇	六、一、九、七、二四	六、八、一、七、五八〇	二、〇、〇〇〇
池島村	六、七、六二二	一、一、〇、〇〇〇	一、六、三、〇〇〇	七、四、三、三三三	七、五、九、二、二二〇	一〇、一、〇〇〇	三、四、五、〇、一一	二、二、七、八、三、六四〇	六、六、〇、〇〇
枚岡南村	二〇、二、一〇三	三、二、一、三、三九〇	二、五、四、七、七〇	三、五、九、五、二三四	三、四、七、三、四六三	一、三、三、九、九九〇	四、一、一、一一一	五、三、七、二、五、六六二	一、三〇、六、四〇



町村名	池	山	林	原	野	雜種地
三木本村			30000		10000	
八尾村			10000	4000	4000	
曙川村			10000	4000	4000	
岩江村			10000	4000	4000	
西郡村			10000	4000	4000	
北江村			10000	4000	4000	
西郷村			10000	4000	4000	
堅下村			10000	4000	4000	
堅上村			10000	4000	4000	
龍華村			10000	4000	4000	
久寶寺村			10000	4000	4000	
加美村			10000	4000	4000	
長瀬村			10000	4000	4000	

町村名	池	山	林	原	野	雜種地
南高安村	10000		10000		10000	
中安村			10000		10000	
北安村			10000		10000	
東六郷村			10000		10000	
英田村			10000		10000	
三野郷村			10000		10000	
池島村			10000		10000	
枚岡南村			10000		10000	
枚岡村			10000		10000	
大戸村			10000		10000	
日根市村			10000		10000	
惠我村			10000		10000	
三宅村			10000		10000	
松原村			10000		10000	
布忍村			10000		10000	
天美村			10000		10000	
矢田村			10000		10000	







瓜 破 田 村	矢 田 村	天 美 村	布 忍 村	松 原 村	三 宅 村	惠 我 村	日 根 市	大 戸 村	枚 岡 村	枚 岡 南 村	池 島 村	三 野 郷 村	英 田 郷 村	東 六 郷 村	北 高 安 村	中 高 安 村	南 高 安 村	三 木 本 村
11,000	4,000	4,000	4,000	4,000	4,000	4,000	4,000	4,000	4,000	4,000	4,000	4,000	4,000	4,000	4,000	4,000	4,000	4,000
1,000	1,000	1,000	1,000	1,000	1,000	1,000	1,000	1,000	1,000	1,000	1,000	1,000	1,000	1,000	1,000	1,000	1,000	1,000
1,000	1,000	1,000	1,000	1,000	1,000	1,000	1,000	1,000	1,000	1,000	1,000	1,000	1,000	1,000	1,000	1,000	1,000	1,000
1,000	1,000	1,000	1,000	1,000	1,000	1,000	1,000	1,000	1,000	1,000	1,000	1,000	1,000	1,000	1,000	1,000	1,000	1,000
1,000	1,000	1,000	1,000	1,000	1,000	1,000	1,000	1,000	1,000	1,000	1,000	1,000	1,000	1,000	1,000	1,000	1,000	1,000
1,000	1,000	1,000	1,000	1,000	1,000	1,000	1,000	1,000	1,000	1,000	1,000	1,000	1,000	1,000	1,000	1,000	1,000	1,000
1,000	1,000	1,000	1,000	1,000	1,000	1,000	1,000	1,000	1,000	1,000	1,000	1,000	1,000	1,000	1,000	1,000	1,000	1,000
1,000	1,000	1,000	1,000	1,000	1,000	1,000	1,000	1,000	1,000	1,000	1,000	1,000	1,000	1,000	1,000	1,000	1,000	1,000
1,000	1,000	1,000	1,000	1,000	1,000	1,000	1,000	1,000	1,000	1,000	1,000	1,000	1,000	1,000	1,000	1,000	1,000	1,000

無租及び免租地の一

町 村 名	墳 墓 地	公 用 地	道 路 及 堤 塘 敷	用 器 水 路 及 井 溝 敷	社 地	公 立 學 校 敷	溜 池
長 吉 村	反 別 價 格 單 價	反 別 價 格 單 價	反 別 價 格 單 價	反 別 價 格 單 價	反 別 價 格 單 價	反 別 價 格 單 價	反 別 價 格 單 價
合 計	11,000	11,000	11,000	11,000	11,000	11,000	11,000
巽 村	6,000	1,000	1,000	1,000	1,000	1,000	1,000
布 施 村	6,000	1,000	1,000	1,000	1,000	1,000	1,000
長 瀬 村	6,000	1,000	1,000	1,000	1,000	1,000	1,000
加 美 村	6,000	1,000	1,000	1,000	1,000	1,000	1,000
久 寶 寺 村	6,000	1,000	1,000	1,000	1,000	1,000	1,000
龍 華 村	6,000	1,000	1,000	1,000	1,000	1,000	1,000
堅 上 村	6,000	1,000	1,000	1,000	1,000	1,000	1,000
堅 下 村	6,000	1,000	1,000	1,000	1,000	1,000	1,000
西 六 郷 村	6,000	1,000	1,000	1,000	1,000	1,000	1,000
北 江 村	6,000	1,000	1,000	1,000	1,000	1,000	1,000
玉 川 村	6,000	1,000	1,000	1,000	1,000	1,000	1,000



町村名	墳墓地		公用地		道路及堤塘敷		用悪水路及井溝敷	
	反別	價格	反別	價格	反別	價格	反別	價格
八尾村	10.1	110,700			11.0	11,000	11.0	11,000
略川村	10.1	110,700			11.0	11,000	11.0	11,000
若江村	10.1	110,700			11.0	11,000	11.0	11,000
西郡村	10.1	110,700			11.0	11,000	11.0	11,000
彌刀村	10.1	110,700			11.0	11,000	11.0	11,000
小阪村	10.1	110,700			11.0	11,000	11.0	11,000
高井田村	10.1	110,700			11.0	11,000	11.0	11,000
意岐部村	10.1	110,700			11.0	11,000	11.0	11,000
楠根村	10.1	110,700			11.0	11,000	11.0	11,000
玉川村	10.1	110,700			11.0	11,000	11.0	11,000
北江村	10.1	110,700			11.0	11,000	11.0	11,000
西六郷村	10.1	110,700			11.0	11,000	11.0	11,000
堅上下村	10.1	110,700			11.0	11,000	11.0	11,000
堅上村	10.1	110,700			11.0	11,000	11.0	11,000
龍華村	10.1	110,700			11.0	11,000	11.0	11,000
久寶寺村	10.1	110,700			11.0	11,000	11.0	11,000
加美村	10.1	110,700			11.0	11,000	11.0	11,000

北河内郡		有租地の一	
長瀬村	10.1	100,000	10,000
布施村	10.1	100,000	10,000
巽村	10.1	100,000	10,000
合計	10.1	100,000	10,000

町村名	宅地		田		畑	
	反別	價格	反別	價格	反別	價格
守口町	10.1	15,647,500	18.1	15,867,800	11.6	2,085,633
三郷村	10.1	3,670,100	33.5	7,849,383	26.9	5,628,851
諸堤村	10.1	1,711,467	15.1	2,278,890	10.3	1,033,500
今津村	10.1	1,451,200	8.8	1,412,056	10.8	1,100,000
古宮村	10.1	2,871,500	19.5	3,913,866	14.0	1,728,000
門真村	10.1	4,365,700	37.5	6,003,260	17.3	2,266,433
二島村	10.1	1,819,000	11.9	2,183,815	13.3	1,998,967
南郷村	10.1	4,897,733	29.3	6,436,620	19.0	2,581,766
四宮村	10.1	2,099,547	22.7	3,016,653	13.5	1,780,857
大和田村	10.1	2,260,000	22.7	4,036,054	14.2	1,714,950



町村名	宅		地		田		畑	
	反別	價格	單價	反別	價格	單價	反別	價格
庭窪村	三三、九〇〇	六五、七四三、五七七	二七五〇〇〇	五、七五四〇〇	一、二二〇、六三三、四〇〇	三三、九二〇	三、三三三	一、六四〇〇〇
九個庄村	二八、八九〇	六〇、五三一、三六六	二〇九五〇	五、五二一、三〇八	八、六三三、四〇四、八〇〇	一、五六三、三八〇	七、五〇二、九六七	九、九八九〇
友呂岐村	二五、五二五	三四、四二九、三三三	一六〇〇〇〇	二、八九五、六二二	三、七六四、三六六、六六六	一、三〇〇〇〇	二、一九五、五七〇	三、五〇〇〇〇
蹠方町	二二、四二四	三三、九七五、三三三	一七三、三六七〇	一、八七、五三三、九	四、四六、七五、四、九三三	二、三八、三三〇	五、三〇八、二〇四〇	七、二八、六〇〇
水本村	二一、六〇三	二六、四二一、六〇〇	二二七、二七〇	二、〇四、九三三、九	一、八九、四三〇、一六六	一、八〇、五三〇	五、〇六三、三〇〇	三、〇〇〇〇〇
星田村	一四、八七一	三〇、〇三三、七六七	二〇六、三三〇	一、九〇、七五、一五	三、三三、四三三、五〇〇	一、七〇、〇〇〇	三、二九六、七八五〇	三、八〇〇〇〇
川越村	二二、八五二	六、一三三、八八〇	二四六、三二〇	二、九六、四八〇、七	四、七四、五九七、三三三	一、七〇、〇八〇	二、〇三二、七五七六	三、四三、三二〇
津野村	三、一六四	九、四九三、四〇〇	三〇〇〇〇〇	三、七三、四一、四	七、九二、九三三、七九九	二、二二、三三〇	五、九二、二二〇	六、八、七五〇
磐船村	一、二五八〇六	三、四〇、〇六三、三七	二七〇、三六〇	一、五三、三三、二二	三、〇〇、三三、四、八九九	一、九五、六九九	三、三、七三、七、六四〇	四、八〇〇〇〇
水室村	一四、二〇〇六	三、一三三、三三、〇〇	三三〇〇〇〇	二、九五、七三、〇〇	二、八三、八三、六、三三三	一、四三、〇二〇	三、三、七三、七、六四〇	三、五〇〇〇〇
菅原村	二二、九九二九	三、八七、三三、一六七	一六八、五四〇	二、四七、二八、一一	三、九二、三三、六、二〇〇	一、五八、二二〇	三、六八、三三、九二〇	四〇、二八〇
山田村	二二、八九〇	三、二四八、七、六三三	一四、一九三〇	三、六二、九三、三三	六、〇七、六三〇、九八三	一、六七、四七〇	三、六八、三三、九二〇	四〇、二八〇
牧野村	二五、七四二五	一、五〇〇、七、五、四九	五八、二九九〇	三、九〇、二〇、〇六	五、〇三、三三、〇〇〇	一、二九、二四〇	四、一七、八七、一六七	二、六、二三、一〇
招提村	一〇、七四一七	一、六一、一八、五〇〇	一五〇、〇〇〇	一、六五、六一、〇〇	二、二五、五七、五三〇	一、三三、〇〇〇	八、七〇、六三、三三三	二、〇〇〇〇〇
棟葉村	八、五九二八	一、七、一九八、六六七	二〇〇、〇〇〇	一、三三、六〇、三三	一、八三、九〇、一、五〇〇	一、五〇、〇〇〇	二、七〇、三三、〇〇〇	五、七、二五〇

町村名	池		山		林		原		野		雜種地	
	反別	價格	單價	反別	價格	單價	反別	價格	單價	反別	價格	單價
住道村	一八、〇六一	三六、二二八、三三三	二〇〇〇〇〇	一、八九八、二〇八	三、三三、七三七、〇〇〇	一、七六、八二〇	三、三三、三三三	三、五〇、一三三、三三	一、〇四、五三〇	一、八〇、六一	三、三三、三三三	一、〇四、五三〇
四條村	二八、九九二	七〇、五三〇、四二七	二、四四、六一〇	四、四三、九八〇	九、九四〇、二五五、五三三	二、三三、八三〇	一、六八、四三〇	一、四一、八三三	六、五、八六三	四、一六、八四、九七	一、六八、四三〇	六、五、八六三
甲原村	二七、六〇〇	六九、〇〇〇、〇〇〇	二、三三、〇〇〇	三、三九、〇〇〇	六、二七、七〇〇、〇〇〇	二、〇〇、〇〇〇	一、〇〇、〇〇〇	一、四一、八三三	二、九七、〇〇〇	一、四一、八三三	二、〇〇、〇〇〇	一、〇〇、〇〇〇
田原村	六、七六二九	一、六九、三三、一七〇	二、三三、〇〇〇	一、二二〇、〇一九	二、〇一、二二、一四〇	一、〇〇、〇〇〇	一、〇〇、〇〇〇	一、〇〇、〇〇〇	六、六、五七、一九	三、六、九〇〇、七六七	三、六、九〇〇、七六七	六、六、五七、一九
豐野村	一四、〇八一五	三三、九八二、五、四七	二、二二、二七〇	二、二〇、八七、〇四	四、一七、七、八、一〇〇	一、九七、九三〇	一、九七、九三〇	一、九七、九三〇	六、六、五七、一九	三、六、九〇〇、七六七	三、六、九〇〇、七六七	六、六、五七、一九
寢屋川村	一五、八六〇一	七〇、三〇九、二〇、〇六	二、三三、〇〇〇	二、五五、七、〇〇〇	五、三三、二二、〇〇〇	二、〇一、二二、一四〇	一、〇〇、〇〇〇	一、〇〇、〇〇〇	七、六、一、四、七、三三	七、六、一、四、七、三三	一、〇〇、〇〇〇	七、六、一、四、七、三三
合計	五、五〇、三三、二二	一、三三三、三〇九、七、七、五、五、五	—	八、三三、二〇、三三、三三	—	—	—	—	—	—	—	—

有租地の一

町村名	池		山		林		原		野		雜種地	
	反別	價格	單價	反別	價格	單價	反別	價格	單價	反別	價格	單價
守口町	—	—	—	—	—	—	—	—	—	—	—	—
三郷村	—	—	—	—	—	—	—	—	—	—	—	—
諸堤村	—	—	—	—	—	—	—	—	—	—	—	—
今津村	—	—	—	—	—	—	—	—	—	—	—	—
古宮村	—	—	—	—	—	—	—	—	—	—	—	—
門真村	—	—	—	—	—	—	—	—	—	—	—	—
二島村	—	—	—	—	—	—	—	—	—	—	—	—
南郷村	—	—	—	—	—	—	—	—	—	—	—	—



町村名	池		沼		山		林		原		野		雑種地	
	反別	價格	反別	價格	反別	價格	反別	價格	反別	價格	反別	價格	反別	價格
四宮村														
大和村														
庭窪村														
九個莊村														
友呂岐村														
蹠村														
水方町														
星木村														
川越村														
津野村														
交野村														
磐船村														
永室村														
菅原村														
山田村														
牧野村														

無租及び免租地の一

町村名	社		地		公立		學校		溜池	
	反別	價格	反別	價格	反別	價格	反別	價格	反別	價格
招提村										
樟葉村										
住道村										
四條村										
甲可村										
田原村										
豊野村										
寢屋川村										
合計										



町村名	墳墓地			公用地			道路及堤塘敷			用悪水路及井溝敷		
	反別	價格	單價	反別	價格	單價	反別	價格	單價	反別	價格	單價
今津村	1111	100000	100000				1111	100000	100000	1111	100000	100000
諸堤村	1111	100000	100000				1111	100000	100000	1111	100000	100000
三郷村												
守口町	1111	100000	100000				1111	100000	100000	1111	100000	100000
山田村	1111	100000	100000				1111	100000	100000	1111	100000	100000
牧野村	1111	100000	100000				1111	100000	100000	1111	100000	100000
招提村	1111	100000	100000				1111	100000	100000	1111	100000	100000
樟葉村	1111	100000	100000				1111	100000	100000	1111	100000	100000
住道村	1111	100000	100000				1111	100000	100000	1111	100000	100000
四條村	1111	100000	100000				1111	100000	100000	1111	100000	100000
甲可村	1111	100000	100000				1111	100000	100000	1111	100000	100000
田原村	1111	100000	100000				1111	100000	100000	1111	100000	100000
豊原村	1111	100000	100000				1111	100000	100000	1111	100000	100000
寢屋川村	1111	100000	100000				1111	100000	100000	1111	100000	100000
合計	189415	32788379	1153160	24705	4845938	3221093768100	3221093768100	3221093768100	3221093768100	3221093768100	3221093768100	3221093768100

無租及び免租地の一

町村名	社地			公立學校敷			溜池敷		
	反別	價格	單價	反別	價格	單價	反別	價格	單價
菅原村	11509	3550166	307910	0528	14833	350000	285422	116000	116000
水室村	0309	58080	176000						
磐船村	1111	100000	100000						
交野村	1111	100000	100000						
津田村	1111	100000	100000						
川越村	1111	100000	100000						
星田村	1111	100000	100000						
水本町	1111	100000	100000						
枚方村	1111	100000	100000						
蹠陀村	1111	100000	100000						
友呂岐村	1111	100000	100000						
九個莊村	1111	100000	100000						
庭窪村	1111	100000	100000						
大和田村	1111	100000	100000						
四宮村	1111	100000	100000						
南郷村	1111	100000	100000						
二島村	1111	100000	100000						



右は全面積上生ずる剩餘反別を山林に見積りたるものにして、他の剩餘地分配と共に正鶴を得たるものに非ざれども府下並に他府縣の實況に照して此の増加を爲せり。蓋、殊に官有山林の如き甚

一二、八〇九、〇〇一六

三、三三五、七二四、四五二

山	林		價		格	
	反別	價格	反別	價格	反別	價格
水室村	1000	100000	1000	100000	1000	100000
菅原村	1000	100000	1000	100000	1000	100000
山田村	1000	100000	1000	100000	1000	100000
牧野村	1000	100000	1000	100000	1000	100000
招提村	1000	100000	1000	100000	1000	100000
樟葉村	1000	100000	1000	100000	1000	100000
住道村	1000	100000	1000	100000	1000	100000
四條村	1000	100000	1000	100000	1000	100000
甲可村	1000	100000	1000	100000	1000	100000
田原村	1000	100000	1000	100000	1000	100000
豊野村	1000	100000	1000	100000	1000	100000
寢屋川村	1000	100000	1000	100000	1000	100000
合計						

町村名	墳墓地		公用地		道路及堤塘敷		用悪水路及井溝敷	
	反別	價格	反別	價格	反別	價格	反別	價格
磐船村	1000	100000	1000	100000	1000	100000	1000	100000
交野村	1000	100000	1000	100000	1000	100000	1000	100000
津田村	1000	100000	1000	100000	1000	100000	1000	100000
川越村	1000	100000	1000	100000	1000	100000	1000	100000
星田村	1000	100000	1000	100000	1000	100000	1000	100000
水本村	1000	100000	1000	100000	1000	100000	1000	100000
枚方町	1000	100000	1000	100000	1000	100000	1000	100000
蹠陀村	1000	100000	1000	100000	1000	100000	1000	100000
友呂岐村	1000	100000	1000	100000	1000	100000	1000	100000
九個莊村	1000	100000	1000	100000	1000	100000	1000	100000
庭窪村	1000	100000	1000	100000	1000	100000	1000	100000
大和村	1000	100000	1000	100000	1000	100000	1000	100000
四宮村	1000	100000	1000	100000	1000	100000	1000	100000
南郷村	1000	100000	1000	100000	1000	100000	1000	100000
二島村	1000	100000	1000	100000	1000	100000	1000	100000
門真村	1000	100000	1000	100000	1000	100000	1000	100000
古宮村	1000	100000	1000	100000	1000	100000	1000	100000



しきは十数倍の廣多に亘れるもの世其の實例に乏しからず故に或ひは府下に於ける亦此の以上なるものあらん然れども今は唯剩餘地中より特に此の分割配置をなしたるものなれば實際を去る甚速きに非ず。

第二款 官有地

種別	大 阪 市		堺 市		郡 部		計
	坪數又は反別	價 格	坪數又は反別	價 格	坪數又は反別	價 格	
神社地	三三、五〇一坪	五、四九九、七四〇	一〇、八三九坪	三、八三〇、七三三	一九五、三三二坪	三、四九九、九七六	三、四三〇、三三三
寺院地	一四、八九五坪	三、七四四、五二六	五、四三六坪	九、二四三、二二六	九三、九七〇坪	二、〇六二、七三六	三、五七三、四八二
山林野	三、六〇一坪	九、五四八、八三三			一六、四三三坪	一、六四三、三五六	八、四一四、〇九八
原野					一六、三三二坪	五、四六一、九二九	五、四六一、九二九
各種地所	九、九二二坪	一、六〇九、五八八	九、三三三坪	二、二五〇、二七〇	七三、〇二二坪	一、四〇六、一五七	一、七八一、三九六
合計	一、二二六、七六三坪	一九、九二四、九〇三	五、八、五五八坪	一、四四三、二九二	一、四、〇〇七、八八〇坪	一、〇三八、一五四	三〇、七四九、七四四

河 川

七〇五三〇四二八

河川は價格を附せず唯反別を示すこと右の如し。

第三款 府有地

種別	大 阪 市		堺 市		郡 部		計
	坪數	價 格	坪數	價 格	坪數	價 格	
府有地	一、八四七、七二五坪	三〇、五六三、二七〇	四、三〇六坪	一、三三〇、〇〇〇	九八、一四二坪	九、三、八二六	三、一五二、三九九
市有地	三、三七八、一〇〇坪	四、八九六、五四一	一、五三三、〇八〇坪	一、一七九、九一三	五、五四〇、一四	四、〇六五、八四〇	五〇、一八五、二六〇
合計	五、二二五、八二五坪	三、七五二、七六一	二、五七六、一四〇坪	一、一九三、九二六	一〇三、六八二坪	九、七、八九三	八、一六九、八九九

第二節 建物

第一款 民有建物

大阪市西區建物

其の一

町名	住 家		倉 庫		納 家	
	坪數	價 格	坪數	價 格	坪數	價 格
土佐堀通一丁目	一、一八九坪	四、一六二、四〇〇	三、三〇〇坪	六、二七四	八、〇〇〇坪	六、六二一、〇〇〇
同 二丁目	一、一八一坪	三、三六三、八九〇	二、八五〇坪	八、〇七六	七、四〇〇坪	一、〇、六〇五、〇〇〇
同 三丁目	一、二七〇坪	三、五、五六八、六八〇	二、八〇〇坪	八、七六二	七、四〇〇坪	一、五、〇〇〇



町名	住家		倉庫		納家	
	坪數	價格	坪數	價格	坪數	價格
土佐堀通四丁目	五八四、三八	一六三六二、六四〇	一〇八、七五	八、〇四七、五〇〇	一〇四、〇二	一、五六〇、三〇〇
同 五丁目	二、五二、九七	三、五〇五、三六〇	三六、一三〇	二、六、七三、八〇〇	八〇、九九	一、二二四、八五〇
土佐堀裏町	一、八四三、三八	五、五三三、七四〇〇	三三、三〇、五	一、八、六四、〇〇〇	二二、一五四	一、八三三、一〇〇
江戸堀上通一丁目	三、二七四、八五	六、三六九、五八〇〇	一九、六、六四	一、四、五、一三、六〇	七三、八三	一、一〇七、三〇〇
同 二丁目	一、七、七四、五五	四、〇、八、一四、六五〇	一〇、九、〇、	八、〇、六、六、七、四〇	三三、八七	一、一〇七、三〇〇
江戸堀北通一丁目	三、〇五四、〇六	五、八、五、四、〇、七、一〇	一、六、二、四、四	二、二、〇、〇、五、六、〇	一〇、七、九、	一、六、一、八、六、五、〇
同 二丁目	三、五八、一、六三	五、四、二、四、一、三、三〇	一九、三、〇、五	二、二、四、八、三、一、五、〇	二、六、一、三、〇	三、九、一、八、〇、〇、〇
同 三丁目	三、三六三、三三	五、一、九、七、一、〇、〇	二、四、三、九	六、二、二、四、五、〇	五、八、九、九	八、八、四、八、五、〇
同 四丁目	一、一〇、〇、六、九	二、七、七、七、七、三、五〇	五、四、七、五	三、二、八、五、〇、〇	二、二、〇、七、〇	一、八、一、〇、五、〇、〇
同 五丁目	一、七、一、八、一、二	三、七、七、九、九、六、四、〇	二、三、七、七	八、六、二、八、七、五、〇	二、二、〇、七、〇	一、八、一、〇、五、〇、〇
江戸堀南通一丁目	一、八七三、〇六	四、三、〇、五、七、三、八〇	三、七、七、六	一、三、六、六、五、六、〇	二、四、一、一、	三、六、六、一、〇、〇、〇
同 二丁目	三、〇九二、八三	五、〇、二、七、九、二、〇	三、〇、三、	一、三、八、一、八、六、〇、〇	二、六、四、四、五	一、八、九、六、七、五、〇
同 三丁目	九、三、六、五、一	二、二、二、三、六、二、四〇	一、五、二、七、五	九、一、六、五、〇、〇	三、七、一、八	五、五、七、七、〇、〇
同 四丁目	二、二九二、九四	三、一、〇、〇、三、五、六〇	五、六、五、九〇	二、八、二、九、五、〇、〇	九、六、六、七	一、四、五、〇、〇、五〇
同 五丁目	一、七、四、九、六、六	五、二、四、八、九、八、〇〇	四、二、六、四、九	二、二、三、三、四、五、〇、〇	一、〇、六、三、三	一、五、三、四、八、〇、〇
江戸堀下通一丁目	一、四九三、一四	二、八、三、五、〇、六、六〇	二、八、二、六〇	一、五、五、四、三、〇、〇、〇	一、三、三、三、六	一、八、三、三、九、〇、〇
同 二丁目	二、九七九、〇二	三、七、〇、〇、三、七、六〇	三、三、〇、〇〇	一、〇、四、三、七、〇、〇	二、六、二、六、二	二、四、三、九、三、〇、〇
同 三丁目	二、一、四、〇、八、九、一	三、七、九、八、七、一、一〇	一、三、九、五〇	八、三、七、〇、〇、〇	九、〇、一、六	二、〇、八、九、九、五、〇
同 四丁目	一、九、九、六、四、二	四、一、九、二、四、八、二〇	七、三、〇、七	四、三、八、四、二、〇〇	一、九、五、八、三	二、九、三、七、四、五、〇
同 五丁目	一、八、八、三、七、二	四、七、〇、九、三、〇、〇〇	一、三、六、七、五	一、〇、一、一、九、五、〇	三、〇、六、七、一	四、六、〇、〇、六、五〇
京町堀通一丁目	一、九、七、八、一、二	五、一、四、三、〇、八、六〇	一、六、七、三、一	二、三、八、〇、九、四〇	二、四、二、〇、九	二、一、三、一、三、五〇
同 二丁目	二、二、六、四、九、五	六、三、九、八、〇、九、七、五	一、七、〇、五〇	一、四、四、九、二、五〇〇	二、〇、七、七、九	三、一、一、六、八、五〇
同 三丁目	二、二、三、〇、四、三	四、九、〇、六、九、四、六〇	一、六、五、三、一	九、九、二、二、六、〇〇	二、六、五、九、九	三、九、八、九、八、五〇
同 四丁目	一、八、二、四、四、三	四、〇、一、三、七、四、六〇	一、六、二、五、六	一、三、八、一、七、六、〇	一、八、〇、〇、三	一、七、七、〇、三、〇〇
同 五丁目	二、二、六、四、九、五	六、三、九、八、〇、九、七、五	一、七〇、五〇	一、四、四、九、二、五〇〇	二〇、七、七、九	三、一、一、六、八、五〇
鞠並通一丁目	一、一、五、三、二、九	三、三、八、六、八、七、六、五	四、九、三、九、二	三、九、五、一、三、六、〇	一、六、八、七、一	二、五、三〇、六、五〇
同 二丁目	二、〇、四、六、四、七	五、一、六、一、七、五〇	五、四、六、九、四	三、三、八、一、六、四、〇〇	九、九、九、一	一、四、九、八、六、五〇
同 三丁目	一、四、四、四、五、七	二、七、五、五、八、八、二〇	一、一、三、四、五	五、五、六、七、二、五、〇〇	六、一、〇、六	九、一、五、九、〇〇
同 四丁目	一、一、五、四、五、〇	二、五、三、九、九、〇、〇〇	一、七、一、〇、〇	六、八、一、〇、〇、〇〇	一、二、四、七、三	一、八、七〇、九、五〇
同 五丁目	一、八、五、五、六、九	三、五、二、五、八、一、二〇	三〇、九、三、五	一、七〇、一、四、二、五〇	一、七、四、八、六	二、六、二、二、九〇〇
鞠上通一丁目	二、〇、六、九、四、八	五、八、九、八〇、一、八〇	二、八、五〇〇	一、五、五、五、二、二、〇〇	一、四、七、九、五	二、二、二、九、二、五〇

町名	住家		倉庫		納家	
	坪數	價格	坪數	價格	坪數	價格
同 三丁目	二、〇、七、四、四、七	三、九、四、一、四、九、三〇	一、二、一、二、四	六、六、六、八、二、〇〇	九、六、四、六	一、四、四、六、九、〇〇
同 四丁目	二、一、四、三、一、〇	四、二、八、六、二、〇〇〇	四、七、五、〇	二、八、五〇〇、〇〇	五、二、七、五	七、九、一、二、五〇
同 五丁目	二、五、九、一、〇、八	五、七、〇、〇、三、七、六〇	一、七、三、九、五	一、〇、四、三、七、〇〇	二、六、二、六、二	二、四、三、九、三、〇〇
京町堀上通一丁目	一、四、九〇、六、二	三、四、二、八、四、三、六〇	二、三、一、〇、〇〇	一、七〇、九、四、〇〇〇	二、三、九、三、三	二、〇、八、九、九、五〇
同 二丁目	一、八〇、八、九、一	三、七、九、八、七、一、一〇	一、三、九、五〇	八、三、七、〇、〇、〇	九、〇、一、六	二、九、三、七、四、五〇
同 三丁目	二、九、九、六、四、二	四、一、九、二、四、八、二〇	七、三、〇、七	四、三、八、四、二、〇〇	一、九、五、八、三	二、九、三、七、四、五〇
同 四丁目	一、六、九、四、三、七	三、五、五、八、一、七、七〇	九、九、三、八	五、九、六、二、八、〇〇	七、〇、七、七	一、〇、六、一、五、五〇
同 五丁目	一、八、八、三、七、二	四、七、〇、九、三、〇、〇〇	一、三、六、七、五	一、〇、一、一、九、五、〇	三、〇、六、七、一	四、六、〇、〇、六、五〇
京町堀通一丁目	一、九、七、八、一、二	五、一、四、三、〇、八、六〇	一、六、七、三、一	二、三、八、〇、九、四〇	二、四、二、〇、九	二、一、三、一、三、五〇
同 二丁目	二、二、六、四、九、五	六、三、九、八、〇、九、七、五	一、七〇、五〇	一、四、四、九、二、五〇〇	二〇、七、七、九	三、一、一、六、八、五〇
同 三丁目	二、二、三、〇、四、三	四、九、〇、六、九、四、六〇	一、六、五、三、一	九、九、二、二、六、〇〇	二、六、五、九、九	三、九、八、九、八、五〇
同 四丁目	一、八、二、四、四、三	四、〇、一、三、七、四、六〇	一、六、二、五、六	一、三、八、一、七、六、〇	一、八、〇、〇、三	一、七、七、〇、三、〇〇
同 五丁目	二、二、六、四、九、五	六、三、九、八、〇、九、七、五	一、七〇、五〇	一、四、四、九、二、五〇〇	二〇、七、七、九	三、一、一、六、八、五〇
鞠並通一丁目	一、一、五、三、二、九	三、三、八、六、八、七、六、五	四、九、三、九、二	三、九、五、一、三、六、〇	一、六、八、七、一	二、五、三〇、六、五〇
同 二丁目	二、〇、四、六、四、七	五、一、六、一、七、五〇	五、四、六、九、四	三、三、八、一、六、四、〇〇	九、九、九、一	一、四、九、八、六、五〇
同 三丁目	一、四、四、四、五、七	二、七、五、五、八、八、二〇	一、一、三、四、五	五、五、六、七、二、五、〇〇	六、一、〇、六	九、一、五、九、〇〇
同 四丁目	一、一、五、四、五、〇	二、五、三、九、九、〇、〇〇	一、七、一、〇、〇	六、八、一、〇、〇、〇〇	一、二、四、七、三	一、八、七〇、九、五〇
同 五丁目	一、八、五、五、六、九	三、五、二、五、八、一、二〇	三〇、九、三、五	一、七〇、一、四、二、五〇	一、七、四、八、六	二、六、二、二、九〇〇
鞠上通一丁目	二、〇、六、九、四、八	五、八、九、八〇、一、八〇	二、八、五〇〇	一、五、五、五、二、二、〇〇	一、四、七、九、五	二、二、二、九、二、五〇

富力

一八七

一八六



町名	住家		倉庫		納家	
	坪數	價格	坪數	價格	坪數	價格
粉上通三丁目	七九五、四六	三、〇五六、九九〇	一、二四五、二一	四九、八〇八、四〇〇	七九〇、〇三	一、八八、〇〇〇
粉中通一丁目	一、三一四、六七	三、七、四六八、〇九五	二、八五〇、六	一、七、〇、三六〇〇	一、六八、一七	三、三三、三五〇
同 二丁目	二、七七、九九	四、四、二九九、七五〇	五、一〇、一八	二、五、五〇九、〇〇〇	七、五、六、五	一、一、三四、七五〇
同 三丁目	一、四二、〇七	三、三、六八四、六一〇	一、八九、二九	一、四、〇〇七、四六〇	二、四、六、七、三五	三、七、〇〇八、七五〇
粉下通一丁目	一、三三、二一八	三、三、七九一、四二〇	三、八四、二四	二、八、四三三、七六〇	一、八、九、三〇	二、九、六、四、五〇〇
同 二丁目	一、〇九、二六五	二、一、八五三、〇〇〇	一、〇五、六五	五、二、八、二、五〇〇	一、〇〇、〇六	一、五、〇〇〇、九〇〇
粉南通一丁目	一、一六八、七五	三、三、三〇九、三七五	二、九〇、三八	二、一、四、八、八、二〇〇	三、四、八、〇三	五、三、三〇、四、五〇
同 二丁目	一、五九、五二〇	三、五、〇九四、四〇〇	七〇、一、三八	三、五、〇、六、九、〇〇〇	一、〇〇、四七	一、五、〇七、〇、五〇
同 三丁目	一、三六、八八二	三、九、五二四、三七〇	四〇、一、五七	三、三、〇、六、三、五〇〇	八、〇〇、一	一、〇〇、〇、一、五〇
同 四丁目	一、〇四、六三三	二、五、一一一、九二〇	六、五、一、三	二、九、三、〇、四、〇〇	二、二、四、〇、一	三、二、〇、一、一、五〇
同 五丁目	二、一、五五〇、七	四、七、四一一、五五〇	二、八七、八五	一、七、二、七、一、〇〇〇	二、六、六、六、二	三、九、九、九、三、〇〇
阿波堀通一丁目	一、三、八一、一五	二、七、六三三、〇〇〇	二、三三、八〇	一、四、〇、二、八、〇〇〇	三、八、一、二、九	五、七、一、九、三、五〇
同 二丁目	一、〇九、八九九	二、〇、八八〇、八二〇	一、二六、九六	七、六、一、七、六〇〇	一、三、五、二、六	二、〇、二、八、九、〇〇
同 三丁目	二、〇、七、五、八〇	四、三、五九一、八〇〇	一、七、五、六、七	一、〇、五、五、〇、二〇〇	六、八、〇、四、九	一、〇、二、〇、七、三五〇
同 四丁目	一、四、九、八、二、六	三、三、九、六、三、九、二〇	三、〇、五、五	三、八、三、三、〇〇〇	三、一、五、二、二	四、七、二、八、一、五〇
同 五丁目	一、四、四、九、七、三	三、三、三、四、三、五、六〇	二、五、六、六、二	一、八、九、九、八、八、〇	四、五、〇、一、一	六、七、五、一、六、五〇
阿波堀裏町	一、三、九、六、八	二、三、九、三、四、二、四〇	四、四、四、二	二、六、六、五、二〇〇	三、〇、九、六、七	四、六、四、五、〇、五〇

阿波座上通一丁目	二、二七六、八八五	四、七、八一三、八五〇	二、二〇〇、〇〇	二、六、六、七、五	一、六〇、〇三、八〇〇	六〇、〇〇〇	二、一〇、一〇	三、一、五、一、五〇〇	一、五〇、〇〇〇
同 二丁目	一、八一、七、二、九	三、四、五、二、八、五二〇	一、九〇〇、〇〇	一、〇、六、四、五	六、三、八、七、〇〇〇	六〇、〇〇〇	二、〇、七、〇、一	三、一、〇、五、一、五〇	一、五〇、〇〇〇
同 三丁目	二、三、五、七、一一	四、二、八、八、五、〇、九〇	一、九〇〇、〇〇	一、九、五、一、〇	一、一、七、一、二、二〇〇	六〇、〇〇〇	一、四、一、三、四	二、二、〇、一、〇〇	一、五〇、〇〇〇
阿波座中通一丁目	三、四、三〇、〇、六	四、六、一、七、一、四〇	一、九〇〇、〇〇	二、三、五、一、五	一、三、五、一、五〇〇	六〇、〇〇〇	一、二、〇、三、三	一、八、〇、四、九、五〇	一、五〇、〇〇〇
同 二丁目	一、九、七、七、三、三	三、五、五、九、〇、一、四〇	一、八〇〇、〇〇	五、六、六、六	三、四、一、二、六〇〇	六〇、〇〇〇	一、三、七、六、二	二、〇、六、四、三〇〇	一、五〇、〇〇〇
阿波座一番町	一、四、四、七、七、三	二、六〇、五、九、一、四〇	一、八〇〇、〇〇	一、一、八、〇〇	五、九、〇〇〇、〇〇	五〇、〇〇〇	二、二、四、五、四	三、三、六、八、一〇〇	一、五〇、〇〇〇
同 二番町	一、五、六、九、六、八	二、八、二、五、四、二、四〇	一、八〇〇、〇〇	三、五、〇〇	一、七、五、〇〇〇、〇〇	五〇、〇〇〇	一、〇、一、四、六	一、五、二、一、九〇〇	一、五〇、〇〇〇
同 三番町	二、一、二、五、九、一	三、八、二、六、六、三、八〇	一、八〇〇、〇〇	一、〇、二、二、五	五、一、一、三、五〇〇	五〇、〇〇〇	一、七、一、四、四	二、五、七、一、六〇〇	一、五〇、〇〇〇
同 四番町	二、一、六、八、九、七	三、六、八、七、二、四、九〇	一、七〇〇、〇〇	八、〇、二、五	四、〇、一、二、五〇〇	五〇、〇〇〇	二、七、六、四、五	四、一、四、六、七、五〇	一、五〇、〇〇〇
阿波座下通一丁目	四、三、四、〇、八	八、一、四、七、七、二、〇	一、九〇〇、〇〇	二、三、九、一〇	一、三、七、八、八、〇〇〇	六〇、〇〇〇	三、〇、六、四〇	四、五、九、六、〇〇〇	一、五〇、〇〇〇
同 二丁目	三、二〇、八、七、三	三、九、七、五、六、九、六〇	一、八〇〇、〇〇	一〇、二、七、一	六、一、六、二、六〇〇	六〇、〇〇〇	一、五、三、四、一	二、二、〇、一、一、五〇	一、五〇、〇〇〇
立賣堀北通一丁目	一、七、五、三、五、九	三、六、一、二、五、三、九〇	二、二〇〇、〇〇	三、三、一、五、四	一、九、八、九、二、四〇〇	六〇、〇〇〇	二、八、七、三、三	四、三、〇〇、九、八〇〇	一、五〇、〇〇〇
同 二丁目	一、五、七、九、七、九	三、六、一、三、五、一、九〇	二、三〇〇、〇〇	二、八、四、〇、五	一、九、八、八、三、五〇〇	七〇、〇〇〇	一、五、三、四、一	四、三、〇〇、九、八〇〇	一、五〇、〇〇〇
同 三丁目	八、八〇、九、七	二、一、一、四、三、二、八〇	二、四〇〇、〇〇	五、八、七、五	四、一、一、二、五〇〇	七〇、〇〇〇	二、七、六、四、二	四、一、四、六、三〇〇	一、五〇、〇〇〇
同 四丁目	七、五、二、六、五	一、九、五、五、八、九、〇〇	二、六〇〇、〇〇	一、六、八、九、〇	一、一、八、二、三〇、〇〇〇	七〇、〇〇〇	二、八、五、九、九	四、二、八、九、八、五〇	一、五〇、〇〇〇
同 五丁目	一、二、〇、三、四	三、四、一、六、九、五、二〇	二、八〇〇、〇〇	二、七、四、三、三	二、〇、三、〇〇、四、二〇	七〇、〇〇〇	七、九、八、七	一、一、九、八、〇、五〇	一、五〇、〇〇〇
同 六丁目	一、四、六、三、五〇	四、三、〇、九、〇〇、〇〇	三、〇〇〇、〇〇	六、一、一、三、八	四、三、一、四、三、三〇	七〇、〇〇〇	四、七、五、〇、二	七、一、一、三、三、〇〇	一、五〇、〇〇〇
立賣堀裏町	二、二、四、八、五〇三	四、九、七、〇〇、六〇〇	二、〇〇〇、〇〇	二、〇、〇、〇〇	一、六、二、二、八、〇〇〇	七〇、〇〇〇	五、六、九、一	八、五、三、六、五〇	一、五〇、〇〇〇
薩摩堀東ノ町	一、四、七、七、五、四	三、六、八、一、三、五〇〇	二、五〇〇、〇〇	三、六、二、三、四	二、一、七、三、三、四、四〇〇	六〇、〇〇〇	一、〇〇、八、一	一、五、一、二、一、五〇	一、五〇、〇〇〇



町名	住家		倉庫		納家	
	坪数	価格	坪数	価格	坪数	価格
薩摩堀西ノ町	三三三	八三〇	八二四	三三九	二七二	四〇六
同 南ノ町	三三三	三二四	六四一	三三〇	二五〇	一八七
同 北ノ町	三三三	四二四	七二二	三〇八	九六〇	一四〇
同 裏ノ町	三三三	三三三	一一三	五六八	一〇七	一六六
江ノ子島上ノ町	三三三	三三三	二二二	二二二	二二二	二二二
同 東ノ町	三三三	三三三	三三三	三三三	三三三	三三三
同 西ノ町	三三三	三三三	三三三	三三三	三三三	三三三
立賣堀南通一丁目	三三三	三三三	三三三	三三三	三三三	三三三
同 二丁目	三三三	三三三	三三三	三三三	三三三	三三三
同 三丁目	三三三	三三三	三三三	三三三	三三三	三三三
同 四丁目	三三三	三三三	三三三	三三三	三三三	三三三
同 五丁目	三三三	三三三	三三三	三三三	三三三	三三三
同 六丁目	三三三	三三三	三三三	三三三	三三三	三三三
新町北通一丁目	三三三	三三三	三三三	三三三	三三三	三三三
同 二丁目	三三三	三三三	三三三	三三三	三三三	三三三
新町通一丁目	三三三	三三三	三三三	三三三	三三三	三三三
同 二丁目	三三三	三三三	三三三	三三三	三三三	三三三

町名	住家		倉庫		納家	
	坪数	価格	坪数	価格	坪数	価格
同 三丁目	三三三	三三三	三三三	三三三	三三三	三三三
同 四丁目	三三三	三三三	三三三	三三三	三三三	三三三
同 五丁目	三三三	三三三	三三三	三三三	三三三	三三三
西長堀南通一丁目	三三三	三三三	三三三	三三三	三三三	三三三
同 二丁目	三三三	三三三	三三三	三三三	三三三	三三三
同 三丁目	三三三	三三三	三三三	三三三	三三三	三三三
同 四丁目	三三三	三三三	三三三	三三三	三三三	三三三
同 五丁目	三三三	三三三	三三三	三三三	三三三	三三三
裏新町	三三三	三三三	三三三	三三三	三三三	三三三
西長堀北通一丁目	三三三	三三三	三三三	三三三	三三三	三三三
同 二丁目	三三三	三三三	三三三	三三三	三三三	三三三
同 三丁目	三三三	三三三	三三三	三三三	三三三	三三三
同 四丁目	三三三	三三三	三三三	三三三	三三三	三三三
同 五丁目	三三三	三三三	三三三	三三三	三三三	三三三
新町南通一丁目	三三三	三三三	三三三	三三三	三三三	三三三
同 二丁目	三三三	三三三	三三三	三三三	三三三	三三三
同 三丁目	三三三	三三三	三三三	三三三	三三三	三三三
同 四丁目	三三三	三三三	三三三	三三三	三三三	三三三
同 五丁目	三三三	三三三	三三三	三三三	三三三	三三三



町名	住家		倉庫		納家	
	坪數	價格	坪數	價格	坪數	價格
北堀江上通一丁目	二八四一三八	五三九八六二二〇	三六三〇七	二一七三二〇〇	八三九一	一、二五八、七五〇
同 二丁目	三九〇五九三	六七三三三三〇	八八〇八	六、一六五、六〇〇	二五八〇八	三、八七一、二〇〇
同 三丁目	一九二一〇七	四、一八四、六一〇	一〇九二五	七、六四七、五〇〇	一、五九九六	一、七三九、四〇〇
北堀江裏通一丁目	二、四八、九〇	三、二四八、〇〇〇	一一、七五	六、七〇五、〇〇〇	八七一一	一、三〇六、六五〇
同 二丁目	七、七三、三四	一、三八二、二一〇	三、五七、七五	二、一四五、〇〇〇	二、二二九	三、三五八、五〇
北堀江下通一丁目	一、四九、八八九	三、七四七、三三〇	一、五二、三五	一、一、九二五、〇〇〇	一、八三一	二、七四六、五〇
同 二丁目	三、九六、七六九	八、九〇〇、七〇〇	一、二二、五〇	九、〇六五、〇〇〇	三、六五、〇	五、四七九、五〇〇
同 三丁目	三、〇四、五七三	四、七〇五、一七九〇	一〇、九〇	八、〇七三、四〇〇	一、四三、一一	二、一四六、六五〇
同 四丁目	一、八八、〇〇四	四、三二四、九二〇	三、二六、〇〇	一、三、五〇〇、〇〇〇	一、四六、〇八	二、一九一、〇〇〇
同 五丁目	一、六三、〇九〇	三、三六一、八〇〇〇	一〇〇、四一	六、一〇二、四六〇	六、七二	九、七〇八、〇〇〇
北堀江通一丁目	一、〇一、九九七	三、三三九、八〇〇	三、〇〇、〇〇	一、六八四、六八〇	四、四六、六八	六、〇〇〇、二〇〇
同 二丁目	二、二七、九七四	五、〇一五、四二八〇	二〇〇、四八	二、二〇二、八八〇	二、二四、四六	三、二二六、九〇〇
同 三丁目	一、五三、八二〇	四、六八三、五、一〇〇	一、六八、二七	一、二、四五一、九八〇	一、四〇、九七	二、一四、五五〇
同 四丁目	七、九三、〇九	三、五三七、八八〇	七、二三五五	四、一八二、三〇〇	二、〇三、三七	三、〇三三、五五〇
同 五丁目	一、二〇、一八八	三、三六五、二六四〇	五、〇〇、七一	二、七五三、九〇〇	三、五、五六	五、三三三、〇〇〇
同 六丁目	一、六〇、六七七	三、六九五、五七一〇	五、八六、六〇	三、三三六、三〇〇〇	一、五三、五八	二、三〇三、七〇〇

町名	住家		倉庫		納家	
	坪數	價格	坪數	價格	坪數	價格
北堀江一番町	二〇七八、一一	四、三六四、〇三〇	二八、一一	一、六八六、六六〇	一〇、四五	一、五九六、七五〇
同 二番町	二、五九〇、四七	五、六九九、〇三〇	三三、五一	一、三九九、〇六〇	三三、一一	三、三二八、一五〇
南堀江通一丁目	一、三三、四四一	三、五七三、四六〇	一〇、三〇、六	四、〇、五三、二四〇	一八〇、五七	二、七〇八、五五〇
同 二丁目	一、八三九、三五	四、一四四、〇〇	四〇、七一	三、三三三、三五〇	五、六七、五五	八、五一三、二五〇
同 三丁目	一、七四、一一〇	四、九六、一九〇七〇	八〇、九九	四、四、五四、三九五〇	二、六五、〇四	三、九七五、六〇〇
同 四丁目	一、一一八、〇六	三、一、五八五、六八〇	四七、七〇、二	二、三三三、六、一〇〇	一、八八、六六	二、八二九、九〇〇
同 五丁目	一、三六、四六三	三、五、四八〇、三八〇	四九、〇五、一	二、四、五二、五〇〇	二、七五、三三	四、二九九、九五〇
同 六丁目	一、五、一九七三	三、七、九九三、二五〇	三三、九四、〇	一、六、九七、〇〇〇	二、七九、二九	四、一八九、三五〇
南堀江上通一丁目	二、四七、九二三	六、九四一、八四四〇	二、六三、〇五	二、一〇、四四、〇〇〇	六、四一、九七	九、六二九、五五〇
同 二丁目	三、二八、五一一	四、三、四一、七〇九〇	一、六九、〇〇	一、〇、一四、〇〇〇	三、三三、七四	三、三三六、一〇〇
同 三丁目	二、一八六、四六	四、三、七二、九二〇〇	一一、九一、〇	七、一一〇、五〇〇	一、九六、四三	二、九四六、四五〇
同 四丁目	二、四八、三〇九	二、九六六、一八〇〇	九、九四、八	五、四七、一、四〇〇	八、〇二、五	一、二〇三、七五〇
同 五丁目	二、一九七、七一	四、三、九五四、二〇〇	一〇、〇三、〇	五、五一、六、五〇〇	二、七五、六八	四、一三三、二〇〇
南堀江下通一丁目	三、〇四、三三〇	三、四、七三、六、一〇〇	二、一八、五〇	一、〇、九二五、〇〇〇	五、三一、六八	七、九七五、三五〇
同 二丁目	一、六二、〇六三	二、七三、八〇、七一〇	七、七八、三	三、八、九一、五〇〇	四、二七、八七	六、四一八、〇五〇
同 三丁目	一、一一、二二〇、五	二、〇六〇、四八五〇	一〇、六九、〇	五、三、四、五〇〇	七、一〇、一	一、〇六五、一五〇
同 四丁目	三、九三、一、三三	四、九八三、三六一〇	一、四、五〇〇、〇	七、二、五〇、〇〇〇	二、二三、三三	三、一、九九、九五〇
南堀江一番町	一、八八、六、八七	三、五八五、〇三〇	三、四三、四八	一、七、一七三、〇〇〇	二〇、六五、三	三、〇九七、九五〇



町名	住家		倉庫		納家	
	坪數	價格	坪數	價格	坪數	價格
高砂町一丁目	一四八二五九	四七、四四二、八八〇	三三、七〇	二六、九六〇、〇〇〇	四六二二	六、九三三、〇〇〇
同 二丁目	九八六一八	三三、六三三、七六〇	一〇〇〇	八〇〇〇、〇〇〇	四二四二	六、三六三、〇〇〇
十返町	六二二七三	一一、七五七、四〇〇	二二〇〇	一、一六〇、〇〇〇	一一七七一	一、八四〇、〇六五
花園町	二七〇九二四	五、四一八、四八〇〇	五三、〇〇	三、一八〇、〇〇〇	二六四二八	一、五五二、八〇〇
本田一番町	五〇二九九	九、五五六、八一〇	八二、八四	六、一三〇、一六〇	一〇三五二	一、五五二、八〇〇
同 二番町	一八五九二二	三、七二八、四〇〇〇	四九七、〇三	三、六七八〇、三三〇	三九四七八	五、九二一、七〇〇
同 三番町	四〇六五七七	八、一三二、四〇〇〇	二四、五五八	一、八二七、二二〇	九〇〇、五三	一、三五〇、七九五
本田町通一丁目	三、一九三、〇〇六	六〇、六六八、一四〇	一五、二〇〇	一、一三二、四八〇、〇〇〇	七三、一三	一〇、九七二、四七五
同 二丁目	七、三五〇、二六	一三、九六五、四四〇	三三、五三三	二、六七一、四七、〇〇〇	一九九四八三	二、九九二、二四五
同 三丁目	五、九三〇、四四	一一、二六八、三三〇	二〇、八六九	一、五、四四三、〇〇〇	六、五八二七	九、八七四、〇五〇
梅本町	四、三四六、四三	九、五、六二、四六〇	三三、〇六四	一、三六八、五、〇〇〇	六〇、四、〇	九、〇六〇、一五〇
川口町	一、一七九、九七	四、一、九九、〇〇〇	一七、一、四六	一、三〇〇、〇〇〇、〇〇〇	一〇、三三、一〇	一、八四五、〇〇〇
九條町	四、六三二、〇五	九、七三三、七九二、〇五〇	一、三三、五五六	六、二、七七、八、〇〇〇	六〇、五〇、一〇	九、〇七五、三〇〇〇
境川町	一、五八四、九五	二、八五二、九一〇〇	二、九九七	一、四九八、五〇〇	九五七、九八	一、四三六、九七〇〇
岩崎町	一〇、二六二、三七	一、九四、九八五、〇三〇	一、七七〇、三	八、八五、〇〇〇	七二、七、七	一〇、九二五、五五〇
三軒家上ノ町	一〇、二六二、三七	一、九四、九八五、〇三〇	一、七七〇、三	八、八五、〇〇〇	七二、七、七	一〇、九二五、五五〇
同 下ノ町	六、五六四、四八	二、四七三、五二〇	一九、一、二四	九、五五七、〇〇〇	一、三九六、五四	二〇、九四八、一〇〇
泉尾町	三、六二八、二五	四、四六八、〇二五〇	三三、三、六〇	一、六、一、八〇〇、〇〇〇	七七、七、七、六	一、一五八、二、四〇〇
中口町	七〇、九〇	一、二〇五、三〇〇	一七、〇〇〇	五、〇〇〇、〇〇〇	五八四、〇、〇	八、七六〇、一五〇

町名	住家		倉庫		納家	
	坪數	價格	坪數	價格	坪數	價格
南堀江二番町	三、四九六、六八	四、四九四、〇三、四〇	二〇、六二七	一〇、三二五、五〇〇	二五八、七六	三、八八二、四〇〇
同 三番町	二、二七、二四	四、四二四、八〇〇	五、六五〇、一	二、八二五、〇〇〇	三三九、一三	五、〇八六、九五〇
西道頓堀通一丁目	九〇、八〇	三、一七八、〇〇〇	一、一九九、三二	五、三、九六八、九五〇	三八、一、〇	五、七、五〇〇
同 二丁目	九四九、二九	二、八、四七、八、七〇〇	五〇、三、八六	二、五、一、九三、〇〇〇	七、四四、二、九	一、一、六、四三、五〇
同 三丁目	一〇〇八、六五	二、八、二、四三、三〇〇	三三、八、九七	一、九、七、三、八、三〇〇	五、六九、五八	八、五、四三、七〇〇
同 四丁目	六、六五、五三	一、七、九、九、九、三、一〇	三、四八、九四	一、九、一、九、一、七、〇〇〇	三、七八、五二	五、六、七、七、八〇〇
同 五丁目	九、七八、七〇	二、四、四、六、七、五〇〇	七、四七、八一	四、一、二、九、五、五〇〇	一、七〇、一、〇	二、五、五、三、〇〇〇
同 六丁目	七、九一、六二	二、二、一、六、五、三、六〇	三、七三、六四	二、〇、五、五、〇、〇〇〇	一、三三、二、八	一、九、九、九、一、〇〇
幸町通一丁目	一、八、九、四、二、九	五、一、二、四、五、八、三〇	七、七三、八九	三、八、六、九、四、五〇〇	一、二、七、九、〇、二	一、九、一、八、五、三、〇〇
同 二丁目	一、八、四、六、四、七	五、一、七〇、一、一、六〇	二、五五、八〇	二、一、七、九、〇、〇〇〇	一、一、五、五、〇、九	二、七、三、六、三、五〇
同 三丁目	一〇、五、九、五、六	二、五、四、二、九、四〇	二、九、九〇、六	一、四、九、五、三、〇〇〇	一、五〇、七、八〇	二、二、六、一、七、〇〇〇
同 四丁目	一、九、六、八、八一	四、九、二、〇、三、五〇	二、七五、二二	一、三、七、六、〇、五〇〇	九、三三、八八	一、三、八、五、八、二〇〇
同 五丁目	二、四、八、七、五八	五、四、七、二、六、七六〇	三、九〇、四八	一、九、五、二、四、〇〇〇	二、六五、八〇	三、九、八、四、〇〇〇
松島町一丁目	一、九〇、二、九二	六、六、六〇、二、二〇〇	二〇、七、七三	二、一、四、六、三、八〇〇	八、七二、一六	一、七、二、三、三、〇〇〇
同 二丁目	一、九、七、二、六四	四、九、三、一、六、〇〇	三、三〇、八五	六、〇、四、二、五〇〇	一、〇〇、五五	一、五〇、八、二、五〇
同 三丁目	二、三、一、三、五、四	一〇、四、一、〇、九、三〇〇	一、五、五〇	一、三、九、五、〇〇〇	一〇〇、五五	一、五〇、八、二、五〇
仲ノ町一丁目	一、六、四、八、五八	七、四、一、八、六、一〇〇	四、五〇、〇〇	二、七、一、八、〇〇〇	一〇、三、三、五	一、五、五〇、二、五〇



其の二

町名	坪数	単価	坪数	単価	坪数	単価	坪数	単価	坪数	単価
田中町	一七六九五	三〇〇八、二五〇	一七〇〇〇	一七〇〇〇	四四一五	二〇七五〇〇	一三三九一〇	八四八、三五〇	一五、〇〇〇	
八幡屋町	一五五二五	二七、一六九八〇〇	一七五〇〇	一七〇〇〇	一四二〇〇	七、二〇〇〇〇	四〇九九〇	六、一三六、三五〇	一五、〇〇〇	
前田屋町	二、三三四、四二	三九六八五、一四〇	一七〇〇〇	一七〇〇〇	一四二〇〇	七、二〇〇〇〇	四〇九九〇	六、一三六、三五〇	一五、〇〇〇	
春日出町	八九、一〇	一六〇三、八〇〇	一八、〇〇〇	一七〇〇〇	一〇、二四三、五	一〇、二七五〇〇	一九〇五、四三	四、四五八、二〇〇	一五、〇〇〇	
川岸町	四〇八、九九	六、九五三、八三〇	一七〇〇〇	一七〇〇〇	一八、〇〇〇	九〇〇〇〇〇	二九七、〇八	四、四五八、二〇〇	一五、〇〇〇	
西島町	四〇八、九九	六、九五三、八三〇	一七〇〇〇	一七〇〇〇	一八、〇〇〇	九〇〇〇〇〇	二九七、〇八	四、四五八、二〇〇	一五、〇〇〇	
常吉町	二八七、三三	五、一七、一七、七〇〇	一八、〇〇〇	一七〇〇〇	二〇、七五	五、〇〇〇〇〇	三三、〇〇〇	三三、〇〇〇	一五、〇〇〇	
秀野町	二八七、三三	五、一七、一七、七〇〇	一八、〇〇〇	一七〇〇〇	二〇、七五	五、〇〇〇〇〇	三三、〇〇〇	三三、〇〇〇	一五、〇〇〇	
恩貴島南ノ町	二〇五、七五七	三、四、九七、八、六九〇	一七〇〇〇	一七〇〇〇	一五、二九〇	七、六四、五、〇〇〇	六〇九、三五	九、一四〇、二、五〇	一五、〇〇〇	
同屋町	六四、五、八九	一〇、九八〇、一三〇	一七〇〇〇	一七〇〇〇	四、五、一一	二、二五、六、〇〇〇	一、四、六、八、八	一〇、八、五、八、二〇〇	一五、〇〇〇	
島屋町	六四、五、八九	一〇、九八〇、一三〇	一七〇〇〇	一七〇〇〇	四、五、一一	二、二五、六、〇〇〇	一、四、六、八、八	一〇、八、五、八、二〇〇	一五、〇〇〇	
四貫島町	三、五、八、六、七、四	六、四、五、六、一、三三〇	一八、〇〇〇	一七〇〇〇	一四、六、七、八	五、〇〇〇〇〇	七、三、三、八、八	一、七、三、四、九、四、五〇	一五、〇〇〇	
安治川通北四丁目	六、九、六、四、二	一、二、五、三、五、五、六〇	一八、〇〇〇	一七〇〇〇	四、六、九、二、三	五、〇〇〇〇〇	一、一、五、六、六、三	七、四、五、六、五、六、〇〇	一五、〇〇〇	
同野上ノ町	二、七、三、一、八	五、四、六、三、三、六〇〇	二〇、〇〇〇	二〇、〇〇〇	六、六、九、二、三	五、〇〇〇〇〇	四、九、七、一、〇、四	七、二、四、八、八、〇〇	一五、〇〇〇	
同野下ノ町	二、七、三、一、八	五、四、六、三、三、六〇〇	二〇、〇〇〇	二〇、〇〇〇	六、六、九、二、三	五、〇〇〇〇〇	四、九、七、一、〇、四	七、二、四、八、八、〇〇	一五、〇〇〇	
同九條下ノ町	二、二、八、一、九、六、一	二、五、六、三、九、二、三〇〇	二〇、〇〇〇	二〇、〇〇〇	二、四、一、九、五	一、二〇、九、七、五〇〇	四、八、二、九、九、三	七、二、四、八、八、〇〇	一五、〇〇〇	
同島下ノ町	三、三、八、二、七	五、七、五〇、五、九〇	一七〇〇〇	一七〇〇〇	三、三、九、四	一、六、九、七、〇〇〇	四、二、七、〇、三	六、四、〇、五、三、〇〇	一五、〇〇〇	
櫻島町	三、三、八、二、七	五、七、五〇、五、九〇	一七〇〇〇	一七〇〇〇	三、三、九、四	一、六、九、七、〇〇〇	四、二、七、〇、三	六、四、〇、五、三、〇〇	一五、〇〇〇	
天保町	二、八、三、三〇、三	五、九、四、九、三、六三〇	二二、〇〇〇	二二、〇〇〇	六、〇、〇	三、〇〇〇〇〇	一、五、七、四、二	二、三、六、一、三、〇〇	一五、〇〇〇	
合計	四、三、三、一、八、三、五、三	九、六、三、一、一、六、四、七〇	六、〇〇、六、三、三〇	三、四、〇、五、五、二、三、四、一〇	九、三、二、四、三、三、一〇	一、四、四、七、七、八、四、五〇				

町名	坪数	単価	坪数	単価	坪数	単価	坪数	単価	坪数	単価
今木町	一、三、三、五、五、三	三、三、八、五、九、三、五〇	一八、〇〇〇	一八、〇〇〇	三、四、九、六、一	一、七、四、八、〇、五〇	三、三、七、七、九	五、〇、六、八、五、〇	一五、〇〇〇	
難波島町	一、七、八、一、一〇	三、三〇、五、九、八、〇〇	一八、〇〇〇	一八、〇〇〇	二、九、八、八、六	一、四、九、四、三、〇〇〇	二、五、三、七、〇	三、八〇、六、五、五〇	一五、〇〇〇	
北恩加島町	七、七〇、一、九	二、二、〇、三、三、三、〇〇	一七〇〇〇	一七〇〇〇	一、四、八、八、六	七、四、三、〇〇〇	一、一〇、二、二、〇	一、六、五、一、九、〇〇	一五、〇〇〇	
新千歳町	四〇、九、四、九	六、六、九、六、一、三、三〇	一七〇〇〇	一七〇〇〇	三、三、〇、一、〇	一、五〇〇、五、〇〇	九、〇、一、四	一、三、五、三、一、五〇	一五、〇〇〇	
小林町	五、七、三、三、一	九、七、四、六、二、七〇	一七〇〇〇	一七〇〇〇	四、〇、九、八	二、〇、四、九、〇〇〇	一、六、九、〇、一	二、五、三、五、一、五〇	一五、〇〇〇	
新池田町	四、〇〇、六、六	六、八、一、一、三、三〇	一七〇〇〇	一七〇〇〇	三、三、〇、九、六	一、六、九、八、〇〇〇	一、八、一、七、一	二、二、五、六、六、五〇	一五、〇〇〇	
北福崎町	四〇〇、六、六	六、八、一、一、三、三〇	一七〇〇〇	一七〇〇〇	三、三、〇、九、六	一、六、九、八、〇〇〇	一、八、一、七、一	二、二、五、六、六、五〇	一五、〇〇〇	
南福崎町	一、一、二、二、五	一、九、一、二、二、五〇	一七〇〇〇	一七〇〇〇	三、三、〇、九、六	一、六、九、八、〇〇〇	一、八、一、七、一	二、二、五、六、六、五〇	一五、〇〇〇	
千島町	三、一、一、四、五、九	五、二、九、四、八、〇、三〇	一七〇〇〇	一七〇〇〇	六、四、一、五、八	三、三〇、七、九、〇〇〇	六、一〇、六、八、九	九、一、六、〇、三、三、五〇	一五、〇〇〇	
東千島町	九〇、五、五、三	一、五、三、九、四、〇、一〇	一七〇〇〇	一七〇〇〇	五、六、五、一、三	二、八、二、三、五、六、五〇〇	九、六、四、〇、八	一、四、四、六、一、二、〇〇	一五、〇〇〇	
新炭屋町	五、五、八、一、八	九、四、八、九、〇、六〇	一七〇〇〇	一七〇〇〇	二、二、五、〇	一、二、二、五、〇〇〇	三、六、四、五、九	五、四、六、八、八、五〇〇	一五、〇〇〇	
南恩加島町	二、八、八、三、三	四、九〇、二、四、四〇	一七〇〇〇	一七〇〇〇	一、七、七、〇	八、八、五、〇〇〇	九、四、三、五	一、四、一、五、二、五〇	一五、〇〇〇	
平尾町	四、四、八、五、六、八	七、六、二、五、六、五、六〇	一七〇〇〇	一七〇〇〇	四、一、五、〇	二、〇、七、八、〇〇〇	一、九、三、九、二、四	二、九〇、八、八、六〇〇	一五、〇〇〇	
池山町	一、〇、七、〇、三、九	一、八、一、九、六、三、三〇	一七〇〇〇	一七〇〇〇	一、九、三、三、一	九、六、六、〇〇〇	一、三、七、七、一	二、〇〇、五、六、五〇	一五、〇〇〇	
湊屋町	二、六、三、四、三〇	四、七、四、一、七、四〇〇	一八、〇〇〇	一八、〇〇〇	四、〇、五、六、一	二、〇、二、八〇、五〇〇	三、三、六、六、四〇	五、三、四、九、〇、〇〇	一五、〇〇〇	
木屋町	七、五、三、三、〇	三、三、五、五、七、六〇〇	一八、〇〇〇	一八、〇〇〇	一、一、七、一	五、八、六、〇〇〇	三、三、六、六、四〇	五、三、四、九、〇、〇〇	一五、〇〇〇	
石田町	九、五、二、三、五	一、六、一、九、九、九、五〇	一七〇〇〇	一七〇〇〇	六、九、〇、二	三、四、五、一、〇〇〇	二、九、二、二、九	四、三、八、四、三、五〇	一五、〇〇〇	



工場		社		殿		寺		院		學		校	
坪數	價	坪數	價	坪數	價	坪數	價	坪數	價	坪數	價	坪數	價
四七三七一	四九四〇八二六八〇	五二八〇八二	四五一〇〇、九九〇	二四、七五	五、七三七、五〇〇	八八八、九七四〇〇〇	九、二九九〇〇	二、三三八七、〇〇〇					

同 南區 其の一

町名	住家		倉庫		納家	
	坪數	價格	坪數	價格	坪數	價格
空堀町	二、五二六、七九	五八、一六、一七〇	二、三〇〇〇	一、二四、七五	二、九九九、九六	四、四九九、三〇〇
上木町筋二丁目	二、七一一、三七	三五、九三、八、七〇	二、二〇〇〇	三、六〇〇	一、六三〇、〇〇	二、四四、五〇〇
同 三丁目	二、八三六、四三	五九、五五、五〇、三〇	二、一〇〇〇	五〇、三〇	一、七四九、九六	二、六二、四四〇〇
同 二丁目	二、八〇六、七八	七〇、一六、九、五〇〇	三、五〇〇〇	一、五〇、三〇	二、六七、五七	四、〇一三、五五〇
同 三丁目	一、四四一、九九	三六、〇四、九、七五〇	三、五〇〇〇	一〇〇、七五	二、八二八、八七	四、二四三、〇五〇
同 二丁目	三、七〇七、二八	八五、八六、七、四四〇	三、三〇〇〇	九、六八、七	七、五二二、二〇	一、一七、八三〇〇〇
松屋町	二、一六四、三四	四三、二八、六、八〇〇	二、〇〇〇〇	二、〇〇	二、一七、四六	三、三六、一、九〇〇
南桃谷町	六、四四五、五一	二、九一〇、二〇〇〇	二、〇〇〇〇	五、七〇	二、八五〇、〇〇〇	六、三、〇、〇〇〇
北桃谷町	四、三五八、七五	七八、四、五、七、五〇〇	一、八〇〇〇	四、二、五〇	五、五九、八三	八、三九七、四、五〇
東新瓦屋町	四、〇一五、四二	七、二二七、七、五、六〇	一、八〇〇〇	一、七、八、八	八〇七、八〇	二、一、一七、〇〇〇
西新瓦屋町	二、二九三、八四	四、五、八、七、六、八〇〇	二、〇〇〇〇	一、二、二、三	五、六〇六、五〇〇	一、七〇三、四〇〇〇
谷町筋六丁目						

同 七丁目	一、九七七、四六	三、七、九、五、一、七、四〇	一、九〇〇〇	三、五、八、八	一、七、九、四、〇〇〇	五、〇〇〇〇	四、三、四、六	六、五、一、九〇〇	一、五〇、〇〇
田島町	三、一七九、二七	五、七、二、二、六、八、六〇	一、八〇〇〇	一、三、五、七、九	六、七、八、九、五〇〇	五、〇〇〇〇	三、六、九、九、九	五、五、四、三、八、五〇	一、五〇、〇〇
瓦屋町一番町	三、六八七、三〇	九、五、八、六、九、八〇〇	二、六〇〇〇	二、五〇、二、五	一、二、五、一、二、二、五〇	五、〇〇〇〇	六、六、九、七、一	一〇、〇、四、五、六、五〇	一、五〇、〇〇
同 二番町	三、一六四、〇〇	九、五、六、〇、八、〇〇〇	三、二〇〇〇	一、五、三、五、〇	七、六、七、五、〇〇〇	五、〇〇〇〇	三、七、六、一、一	五、四、一、六、五〇	一、五〇、〇〇
同 三番町	五、三、五、五、八、三	一、一、八〇、四、八、二、六〇	二、二〇〇〇	三、〇、五、一〇	一、五、二、五、五〇〇〇	五、〇〇〇〇	六、三、八、七、三	九、五、八〇、九、五〇	一、五〇、〇〇
同 四番町	三、一、七、七、一、九	八、二、六〇、六、九、四〇	二、六〇〇〇	一、九、五、七、五	九、八、八、七、五〇〇	五、〇〇〇〇	三、九〇、三、三	四、八、九、五、七〇	一、五〇、〇〇
同 五番町	二、二、一、八、四、二	五、七、六、七、八、九、二〇	二、六〇〇〇	二、九、二、二、五	一、四、六、一、三、五〇〇	五、〇〇〇〇	三、九〇、三、三	四、三、五、四、九、五〇	一、五〇、〇〇
順慶町一丁目	三、四、六、七、八、六	五、九、一〇〇〇、八〇	二、八〇〇〇	三、七、六、五〇	二、七、八、六、七〇〇	七、四〇〇〇	三、七、五、九、九	五、六、三、九、八、五〇	一、五〇、〇〇
同 二丁目	二、〇、八、二、八、二	六、六、六、五〇、二、四〇	三、二〇〇〇	四、五〇、七、三	三、三、三、五、四〇、〇	七、四〇〇〇	二、四、一、二、七	三、六、一、九〇、五〇	一、五〇、〇〇
同 三丁目	二、一、五、一、八、五	八、一、七、七〇、三〇〇	三、八〇〇〇	三、五、三、四〇	三、一、八〇、六、〇〇	九、〇〇〇〇	八、二、二、〇	一、三、三、三〇〇〇	一、五〇、〇〇
同 四丁目	三、三〇、九、七、三	九、七、〇〇、八、六、六〇	四、二〇〇〇	六、二、三、四、七	五、六、一、一、三、三〇〇	九、〇〇〇〇	一、四〇、一、四	二、一〇、二、一〇〇	一、五〇、〇〇
安堂寺橋通一丁目	二、四、九、一、八〇	四、七、七、五、四〇〇〇	三、〇〇〇〇	六、二、一、七、一	四、五、三、四〇、五、四〇	七、四〇〇〇	二、〇、三、七、三	三、〇、五、五、八、〇〇	一、五〇、〇〇
同 二丁目	二、一、七、五、三、九	七、一、七、八、七、八、七〇	三、三〇〇〇	六、〇、五、四、二	四、〇、一、四、五、四〇〇	七、四〇〇〇	一、七、八、一、五	二、六、七、二、二、五〇	一、五〇、〇〇
同 三丁目	一、九、四、五、九、九	六、四、二、一、七、六、七〇	三、三〇〇〇	四、四、六〇、六	四、〇、一、四、五、四〇〇	九、〇〇〇〇	一、五、七、七、五	二、三、六、六、二、五〇	一、五〇、〇〇
同 四丁目	二、四、五、九、七、七	七、六、二、五、二、八、七〇	三、一〇〇〇	四、六、九、三、七	四、二、二、四、三、三〇〇	九、〇〇〇〇	一、九、二、二、六	二、八、八、三、九、〇〇	一、五〇、〇〇
鹽町通一丁目	二、一、三、三、二、七	五、五、四、三、九〇、二〇	二、六〇〇〇	三、〇、三、七、五	二、二、四、七、七、五〇〇	七、四〇〇〇	一、九、六、三、二	二、九、四、四、八〇〇	一、五〇、〇〇
同 二丁目	一、七、九、二、六、二	五、七、三、六、三、八、四〇	三、二〇〇〇	六、〇、四〇、七	四、四、七〇、一、一、八〇	七、四〇〇〇	九、一、六、五	一、三、七、四、七、五〇	一、五〇、〇〇
同 三丁目	二、七、八、二、三、三	七、四、八、五、三、二、四〇	四、二〇〇〇	六〇、三、〇	五、四、二、七、〇、〇〇〇	九、〇〇〇〇	七、一、六、五	一〇、七、四、七、五〇	二、五〇、〇〇
同 四丁目	二、三、五、一、九	一〇、九〇〇、七、六、〇〇	四、〇〇〇〇	二、八、二、四、九	二、五、四、二、四、一〇〇	九、〇〇〇〇	五、五、〇、八	八、二、六、二、〇〇	一、五〇、〇〇

富力

九九

一九八



町名	住家		倉庫		納家	
	坪數	價格	坪數	價格	坪數	價格
末吉橋通一丁目	一、三三三、二六	三、四、八八八、七六〇	五、三三、三三	三、九三九、三三〇	二、八九、四六	四、三、四一、九〇〇
同 二丁目	一、〇八一、九九	三、三、四九九、七〇〇	六、一九三、三三	四、五、八二九、六八〇	二、二二、五七	一、六八八、五五〇
同 三丁目	一、五六五、八四	五、〇、〇六八、八八〇	三、〇一八、三三	三、三、三三六、二二〇	一、四二、八二	三、一、四二、三〇〇
同 四丁目	一、七九六、二五	六、〇、七二五、〇〇〇	四、八五、〇〇	三、五、八九〇、〇〇〇	五、四一、五三	八、一、三三、九五〇
横堀七丁目	一、一〇一、二四	三、九、六四四、六四〇	一、九二、四九	一、七、三二四、一〇〇	五、五九、七九	八、三、九六八、八五〇
鰻谷東ノ町	二、三〇四、〇五	八、八、七〇五、九二五	七、四三、九八	七、〇、五八三、一〇〇	二、四三、〇一	三、六、七五、一五〇
同 中ノ町	三、六四四、五一	一、二、七、五七八、八五〇	九、〇一、四〇	七、三、一一二、〇〇〇	三、三六、八九	三、五、五三三、三三〇
同 西ノ町	二、六九七、一七	八、九、〇〇六、六一〇	三、三三、一八	二、六、七三三、四〇〇	二、二二、四七	三、三、三三、七〇五〇
大寶寺町東ノ町	二、九九〇、六二	八、三、二四二、〇五〇	五、六三、九五	四、五、一一六、〇〇〇	一、四三、五二	二、一、五二、八〇〇
同 中ノ町	三、五五九、三七	九、七、八八八、二六七五	五、〇九、一〇	四、〇、七二八、〇〇〇	三、一三、六五	四、六、八四、七五〇
同 西ノ町	二、二〇三、九〇	六、三、九一三、一〇〇	二、六四、二五	三、三、三九〇、四〇〇	二、四四、四八	三、六、六七、二〇〇
東清水町	三、五六〇、八八	八、九、〇二二、〇〇〇	四、一七、八三	一、九、五五四、五〇〇	一、五二、八一	二、二、九二、一五〇
西清水町	一、四九九、四三	四、四、三三三、一八五	二、八五、五〇	二、一、一七二、七〇〇	七、七、一〇	一、一、五六、五〇〇
大和屋	一、七四八、五七	五、二、四三三、一〇〇	二、〇七、七五	二、二、四六五、〇〇〇	一、四七、七六	二、一、一六、四〇〇
問屋	二、八八四、六八	七、七、八八六、三三〇	五、八八、七七	二、九、四三三、五〇〇	四、七、一、五六	七、〇、七三、四〇〇
南綿屋	三、〇一四、七一	八、一、三九七、一七〇	四、六四、〇七	三、七、一三三、六〇〇	四、四三、二六	六、六、四八、九〇〇
竹屋	三、一七三、八八	八、二、五二〇、八八〇	三、九四、九九	三、一、五九九、一〇〇	二、八七、七八	四、三、一六、七〇〇

町名	住家		倉庫		納家	
	坪數	價格	坪數	價格	坪數	價格
鍛冶屋町	三、一六九、九一	八、六、三二六、五七〇	三、三〇、〇七	二、五、六〇五、六〇〇	四、三、八二、八	六、五、七四、三〇〇
長堀橋筋一丁目	二、七八五、九三	一、〇〇、二九三、二二〇	五、七八、八九	四、六、三二二、一〇〇	三、一四、三〇	四、七、一四、五〇〇
同 二丁目	三、〇八三、五一	一、〇、四三三、五九四〇	四、九九、二五	三、九、九四〇、〇〇〇	七、九、七九	一、一、九六八、五〇
千年	二、四七九、九二	六、四、四七七、九二〇	二、八三、一五	一、九、八二〇、五〇〇	二、二五、九八	一、八、八九七、〇〇
玉屋	二、九六三、五四	七、七、〇五二、四〇〇	一、七〇、五〇	一、一、九三三、五〇〇	一、四一、七三	二、一、二八、九五〇
壘屋	三、〇二七、六四	八、四、七三三、七三〇	二、五三、〇〇	二、〇、三〇四、〇〇〇	二、二五、八七	一、八、八八〇、五〇
笠屋	二、九三六、五五	八、二、二三三、〇〇〇	三、四三、五〇	二、四、一八五、〇〇〇	二、二七、四五	一、九、一七五、〇〇
宗右衛門町	二、六四一、一六	一、〇、八六七、九六八〇	一、七八、五〇	一、四、二八〇、〇〇〇	六、〇、九五	九、一、四二、五〇
心齋橋筋一丁目	二、九六二、三三	一、一、八四八、九二〇〇	五、〇五、六三	四、二、九七八、五五〇	一、七、一七六	二、五、七六、四〇〇
同 二丁目	二、六八二、〇四	一、〇、七三二、八一六〇〇	五、六三、七一	四、七、九一五、三三〇	二、四六、六三	三、六、九九三、〇〇
南炭屋町	三、三五六、九五	一、〇、九一八、八六二五	二、八二、八〇	二、〇、九二七、二二〇	一、五〇、六二	二、二、五九三、〇〇
北炭屋町	二、四一八、二七	七、二、五八八、一〇〇	一、六七、三三	一、一、三三八、〇三〇	一、五四、二九	二、三、一四三、五〇
周防	二、一四一、八三	五、五、六八七、三三〇	二、二六、五〇	九、三、六一、〇〇〇	一、八三、五四	二、七、五三、一〇〇
八幡	二、一九八、一四	五、九、三三九、七八〇	二、〇九、〇〇	一、五、四六六、〇〇〇	二、八三、三三	四、三、四九、五〇
久左衛門町	二、四五四、〇〇	七、八、五二八、〇〇〇	一、八一、四六	一、三、四二八、〇四〇	六、九二、三三	一、〇、三八、四五〇
三津寺	一、八〇四、一四	五、四、一三二、三〇〇	一、八五、一五	一、三、七〇一、一〇〇	一、二二、三五	一、六、八五、二五〇
阪	三、五三八、七一	一、三、〇、九三二、二七〇	二、〇三、八四	一、七、三二六、四〇〇	三、一〇、九三	四、六、六三、九五〇
東	七、一九四、三三	三、三、三七四、三五〇	一、八〇、〇〇	一、六、二〇〇、〇〇〇	四、九三、七八	七、四〇、六七〇〇
西	一、四五四、二九	六、五、二六三、〇〇〇	一、三五、二五	二、一、七二二、五〇〇	一、八七、二八八	二、八、〇九三、三〇〇

富力

1101

1100



町名	住家		倉庫		納家	
	坪數	價格	坪數	價格	坪數	價格
澁	三六二七	九、七七八、五九〇	一四三、五九	一〇〇、五二〇、〇〇〇	五〇、八一	七六二、一五〇
難波新地一番町	三一九七、三三	八、七八八、八八〇	二八、五五	九四、八四〇、〇〇〇	一四四、四六	二、六六〇、〇〇〇
同 二番町	三、四一、二四七	九、六四九、八〇〇	四、八〇〇	三、四一、二〇〇、〇〇〇	一〇〇、八五	一、五二二、七五〇
同 三番町	三、九五五、〇三	一、八二〇、一三〇、〇〇〇	二、四九四、五	一、一、九五六、〇〇〇	三、二六、七九	三、六、四三、〇〇〇
同 四番町	二、五三九、一七	一〇、一、五六六、八〇〇	七、一四、五	五、七、一六、〇〇〇	六、七、七〇	一〇、一、五、五〇〇
同 五番町	四、七三三、九六	一、六、五、五三、六〇〇	九、一〇、〇	七、二、八〇、〇〇〇	四、四、三三	六、六、三、四、九、五〇
同 六番町	二、五、六、六、三二	四、六、九、八、九三、〇〇〇	二、二、四、三、四	九、九、四、七、二〇〇	八、七、一、五〇	一、三〇、七、二、五〇〇
九郎右衛門町	三、九、一、七、一九	一、六、六、八、七、六〇〇	二、二、五、〇、六	一、七、二、〇、八、〇〇〇	九、一、五、七	一、三、七、三、五、五〇
二ッ井戸町	一、三、一、七、〇、五	三、三、九、三、五、七、五〇	三、三、三、九、八	九、四〇、七、五〇〇	一、六、七、二、一	一、五、二、三、一、〇〇〇
高津町一番町	三、三、三、七、七	四、四、二、一、八、一、三〇	一、八、八、一、五	一〇、七、一、二、五〇〇	一〇、一、五、四	一、五、二、三、一、〇〇〇
同 二番町	二、六、九、七、七二	五、一、二、五、六、六、八〇	二、二、四、二、五	一〇、七、一、二、五〇〇	一、六、四、六、五	二、二、四、六、九、七、五〇
同 三番町	二、六、八、七、五五	五、一〇、六、三、四、五〇	一〇、一、五〇	五、〇、七、五、〇〇〇	一、七、四、三、七	二、六、一、五、五、五〇
同 四番町	五、二、九、三、〇、六	一、二、七〇、三、三、四、〇〇	一、七、五、九、五	八、七、九、七、五〇〇	三、九、八、五、六	五、九、七、八、四、〇〇
同 五番町	三、三、二、一、〇、五	七、四〇、八、四、一、五〇	八、五、七、五	四、二、八、七、五〇〇	四、五、四、四、八	六、八、一、七、二〇〇
同 六番町	一、八、六、九、一、四	三、九、三、五、一、九、四〇	五、〇〇〇	三、六、〇〇〇、〇〇〇	九、二、五、五	五、一、六、五、二、五〇
同 七番町	二、一、八、五、六、八	三、九、三、三、四、二、四〇	一、六、四、五、〇	八、一、三、五、〇〇〇	三、四、四、三、五	五、一、六、八、八、二、五〇
同 八番町	一、八、七、七、一、三	三、三、七、八、八、三、四〇	四、一、三、五	二〇、六、二、五、〇〇〇	九、三、七、二	一、四〇、五、八、〇〇〇

町名	住家		倉庫		納家	
	坪數	價格	坪數	價格	坪數	價格
同 九番町	一、五、九、八、六、三	二、八、七、七、五、三、四〇	八、五、七、九	四、二、八、九、五、〇〇	五、二、一、五、五	七、八、三、七、五〇
同 十番町	二、八、一、九、六、八	五、〇、七、五、四、三、四〇	三、三、四、〇、〇	一、一、九、七、〇〇〇、〇〇〇	一、七〇、七、三	二、五、六〇、九、五〇
御藏跡町	四、六、四、三、二、九	八、六、二、五、二、七、〇〇	三、三、三、五、〇	一、六、六、二、五、〇〇〇	一、三、四、八、八、八	二、〇、〇、三、三、〇〇〇
日本橋筋一丁目	二、八、八、四、二、九	八、六、二、五、二、七、〇〇	三、四、八、九、〇	二、五、八、一、八、六、〇〇	二、二〇、六、九	三、一、六〇、三、五〇
同 二丁目	三、九、八、三、〇、三	九、五、五、九、二、七、〇〇	一、七、五、七、〇	一、五、〇、五、〇〇〇、〇〇〇	三、三、四、三、五	三、五、一、五、一、五〇
同 三丁目	四、五、九、四、三、六	一〇、一〇、七、五、九、三、〇〇	一、一、一、一、五	六、六、九、〇〇〇、〇〇〇	二、〇〇〇、〇〇〇	三、三、〇〇〇、三、〇〇〇
同 四丁目	五、三、三、〇、七	一〇、四、〇、一、四、〇〇	七、六、七、五	三、八、三、七、五、〇〇〇	六、三、一、三	九、四、六、九、五〇
同 五丁目	二、九、四、八、四、二	五、三、〇、七、一、三、八〇	九、二、〇、〇	四、〇、〇〇〇、〇〇〇、〇〇〇	一、六、九、三、八	二、五、四〇、七、〇〇
西濱南通一丁目	七、九、二、三、四	一、五、八、四、六、八、〇〇	七、四、八、三	四、四、九、九、一、〇〇	一、九、七、〇、八	八、九、五、六、一、〇〇
同 二丁目	一、一、七〇、八、六	三、五、〇、一、二、五、八、〇〇	三、三、九、〇〇	一、六、九、四、六、〇〇〇、〇〇〇	五、五、三、三、〇〇	八、二、九、五、〇、〇〇
同 三丁目	一、一、三三、〇、九	二、四、七、〇、七、九、八〇	三、三、一、九、一	一、三、一、四、四、六、〇〇	六、二、九、七、四	九、四、四、六、一、〇〇
同 四丁目	一、七、八、八、四、三	三、五、七、六、八、六、〇〇	七、四、五、五	四、四、七、三、〇〇〇、〇〇〇	三、三、一、七、八	四、八、二、六、七、〇〇
西濱中通一丁目	一〇、五、六、二、八	三、一、六、八、八、四、〇〇	一〇、〇、七、五	八、一、九、五、五、〇〇〇	五、六、八、〇、五	八、五、二〇、七、五〇
同 二丁目	一〇、五、六、二、八	三、一、六、八、八、四、〇〇	一〇、〇、七、五	八、一、九、五、五、〇〇〇	五、六、八、〇、五	八、五、二〇、七、五〇
同 三丁目	一〇、三、三、九、三	二、〇、六、七、八、四、〇〇	八、七、五	五、二、五、〇〇〇、〇〇〇	四、〇〇、三、三、五	六、八、四、三、七、五〇
西濱北通一丁目	一〇、三、三、九、三	二、〇、六、七、八、四、〇〇	三、三、三、三、三	二、〇、六、一、一、六、〇〇	四、五、六、二、二	六、八、四、三、七、五〇
同 二丁目	七、一、五、四、五	二、一、四、六、三、五、〇〇	二、七、五、〇	一、六、五、〇、〇〇〇、〇〇〇	二、四、六、四、八	三、六、九、七、一、〇〇
同 三丁目	七、八、九、六、八	一、五、七、七、三、六、〇〇	二〇、二、五	一、二、一、五、〇〇〇、〇〇〇	二〇、九、六、五	三、一、四、四、七、五〇
同 四丁目	一〇、三、四、三、三	二、〇、六、八、四、四、〇〇	二、六、八、二、三	一、六、〇、九、五、〇〇〇、〇〇〇	四、七、三、七、二	七、一〇、五、六、五〇
難波元町一丁目	五、七、六、二、六、四	二、二、一〇、一、五、四、四、〇〇	八、二、三、五	四、一、七、七、五、〇〇〇	八、三、九、三、八	一、二、五、八、九、一、〇〇〇

富力







町名	住家		倉庫		納家	
	坪數	價格	坪數	價格	坪數	價格
木津大國町二丁目	二二八二四	二六、七九九〇八〇	三〇、二二四	一五、二二〇〇〇	二〇、九七六	三、一四六四〇〇
同 三丁目	一八五三三	三七、〇六四、六〇〇	五三、八七	二六、九三、五〇〇	一七、九四三	二、六九一、四五〇
同 四丁目	三、五七五	五、六八三、五〇〇	七、一七六	三、五五五、〇〇〇	三、四七四	五、二二、〇、五〇〇
木津鷗町一丁目	二、四四六、三二	五、八二一、六六二〇	七、一七六	三、五五五、〇〇〇	三、四七四	五、二二、〇、五〇〇
同 二丁目	一、四三三、〇〇	三、五五五、〇〇〇	七、一七六	三、五五五、〇〇〇	三、四七四	五、二二、〇、五〇〇
同 三丁目	二、五三三、五九	五、〇六五、九〇〇〇	五、七六七	二、八八三、五〇〇	三、九七一〇	五、九五六、五〇〇
同 四丁目	一、一五七、六五	二、〇八三、七〇〇	五、〇〇〇	五、〇〇〇	五、九七五	八、九六三、二五〇
木津勘助町一丁目	二、七六〇、四三	四、六九二、七三二〇	一、三三三、八	五、二九三、二〇〇	一、八四四、七	七、七〇三、四〇〇
同 二丁目	一、九二六、六五	三、二七五、三〇五〇	一、二〇〇	四、八〇〇、〇〇〇	一、八四四、七	二、七六七、〇五〇
同 三丁目	一、八三三、三二	三、〇九九、八二四〇	四、二九四	一、七二七、六〇〇	四、九六、五〇	七、四四七、五〇〇
同 四丁目	二、八二二、二四	四、七九八、〇八〇	二、〇三、八一	八、一五二、四〇〇	三、九、五〇	五、九二五、〇〇
木津敷津町	六、一七九、一六	一一、二二四、八八〇	四、〇〇〇	四、〇〇〇	一、二七九、二五	一、九一八、七五〇
同 三島町	二、九三三、六六	四、九九三、三三〇	一、八三四	七、三三六、〇〇	一、七三、八五	二、六〇七、七五〇
惠美須町一丁目	三、一七二、〇六	六、九七五、五三三〇	一、六六八、五	六、六七四、〇〇	六、一四四、三	九、九二六、四四〇
同 二丁目	三、一四六、七〇	六、九二七、七四〇〇	一、四三四、〇	五、七三六、〇〇	八、一九三、九	一一、二九〇、八五〇
同 三丁目	三、一四六、七〇	六、九二七、七四〇〇	一、四三四、〇	五、七三六、〇〇	八、一九三、九	一一、二九〇、八五〇
同 四丁目	二、五九二、二五	五、一八四、五〇〇〇	一、六八三、四	六、七三三、六〇〇	七、四五一、一	一一、一八七、一五〇

1107

町名	住家		倉庫		納家	
	坪數	價格	坪數	價格	坪數	價格
馬淵町	四〇六、七五	六、五〇八、〇〇〇	二、四〇〇	九、六〇〇、〇〇〇	三、九九八、八三	五、九九七、四四〇
貝柄町	三、二二、三七	五、一五七、九三〇	五、二〇	一一〇、〇〇〇	四、二二、一五	六、三三二、二五〇
宮津町	八四三、六五	一三、四九八、四〇〇	一、六〇〇	二〇、〇〇〇	一、〇〇四	一、五〇六、〇〇
水崎町	四七三、四〇	八、九七五、六〇〇	一、九〇〇	三〇、〇〇〇	二、二一、八三	三、一七七、四四〇
東關谷町	二、七八五、八一	六、一八七、八二〇	六、〇〇	三〇、〇〇〇	二、〇四二、六	三、〇六三、九〇〇
西關谷町	二、六四六、二〇	五、八二二、一六四〇〇	一〇、〇〇	五〇、〇〇〇	一、四八三、八三	三、二二七、四四〇
船出町	二、一九八、二二	三、九五六、七七八〇	二、八四五	八、七三、八〇〇	二、五〇三、二七	三、七、四、九〇〇
北高岸町	一、四三三、八〇	二、四三三、四〇〇〇	二、〇六、九	八、三三九、二〇〇	二、三三三、六六	三、四、九、九〇〇
南高岸町	二、七九六、四	五、五九二、八〇〇	二、〇〇〇	五、〇〇〇	四、三七、〇四	六、五五五、六〇〇
廣田町	一、五五七、九四	二、八〇四、二九三〇	一、八〇〇	六、六三三、三〇〇	四、三七、〇四	六、五五五、六〇〇
北霞町	四七〇、七	一、〇八、九二〇	二、二〇〇	六、六三三、三〇〇	八、八四〇	一、三三六、〇〇
南霞町	五、一四六	一、〇三九、二〇〇	二、〇〇〇	六、六三三、三〇〇	一、九五、九四	二、三三九、一〇〇
上本町七丁目	二、五三三、二二	五、〇五〇、四〇〇	一、八〇〇	一、五三〇、〇〇〇	一、八九、一〇	二、九三六、五〇〇
下寺町二丁目	六、二三四、四	一、三七一、五八八〇	一、一〇〇	八、一四〇、〇〇〇	七、八九八	一一、八四、七〇〇
同 三丁目	三、六八三、二九	八、一〇三、三三八〇	二、二〇〇	一、三三三、〇〇〇	二、三〇、三三	三、三〇五、二五〇
同 四丁目	五、〇七九、六九	一一、一九二、二五六〇	二、四〇〇	四、六〇六、五〇〇	八、六一、三六	一一、九二〇、四〇〇
日本橋筋東一丁目	七、二八五、五二	二、六〇二、八一、四四〇	八、八二五	六、五三〇、五〇〇	二、一〇八、一七	三、一六三、二五五〇
同 二丁目	五、〇九二、九二	一一、〇七、二二〇	三、五五〇	二、六二七、〇〇〇	一、六三三、八	二、四四〇、七〇〇
逢坂上ノ町	四、一八八、三六	一、〇四七、〇九〇〇	二、五〇〇	一、三、四〇九、五四〇	五、八八、七	八、八三〇、六五〇

富力

1107



町名	住家		倉庫		納家	
	坪數	價格	坪數	價格	坪數	價格
逢阪下ノ町	八六三〇〇	一九八三六〇〇〇			一三九、八〇〇	三〇、九七〇〇〇
天王寺生玉前町	五七六九七〇	六二、三九四〇〇〇	八〇〇〇	五、九二〇、〇〇〇	二六六、五〇〇	三、九七五〇〇〇
同 六万體町	二八六、一二二	六二、九四四、六四〇	四、二〇〇	三、一〇八、〇〇〇	二二、八〇〇	三、七七〇、〇〇〇
同 椎寺町	二二七、三六四	四七、四五一、八〇〇	二六、七五	一、九七九、五〇〇	六一五、九三	九、三三八、八〇〇
同 元町			三、四九五	二、五八六、三〇〇	一一〇、九〇	一、六六三、五〇〇
同 生玉寺町	八三八〇一	一五〇、八四、一八〇		七、四〇〇〇〇	二〇、九〇	一、六六三、五〇〇
同 夕陽丘町	一、三三四五	二〇、四二、一〇〇			二〇〇	三、〇〇〇〇〇
同 俗人町	三三九八、五四四	六二、一七三、七三〇	二、八五六	九、九一三、四四〇	五、六七〇	八、五〇六、五〇〇
同 玉水町	五、七三	八五八、〇〇〇				
同 大道一丁目	三〇、三三四二	五、四四三、九五六〇	七、七三五	四、五四五、〇〇〇	四〇〇、四四五	六、〇〇六、七五〇
同 二丁目	三、九三九八七	七〇、九一七、六六〇	三、七五〇	二、二五〇、〇〇〇	六、五八八〇	九、八八二、〇〇〇
同 三丁目	三、四六二〇八	六五、七九七、五二〇	二七、五〇	一、六二二、〇〇〇	八、六七、八五	三、一〇七、七五〇
同 四丁目	八、九五〇〇	一七、〇〇五、〇〇〇			二、二六七五	一、九〇、一三〇
同 阿部野筋一丁目	七、九七、四三	一七、五三四、四六〇	四〇、七五	二、四四五、〇〇〇	二、一〇、四五	三、一五六、七五〇
同 二丁目	一、三九七、九七	二七、九五九、四〇〇	二、八五〇	七、七〇〇、〇〇〇	四、二八六〇	六、四二九、〇〇〇
同 茶臼山町	九、九九一七	四九、九五八、五〇〇	八、八三五	七、〇〇〇、〇〇〇	三〇、八七〇	四、六三三、五〇〇
同 悲田院町	五、四三、四三	九、七八一、七四〇	一、三三〇	八〇、四〇〇〇	五、七〇〇	八、五五〇、〇〇〇

町名	住家		倉庫		納家	
	坪數	價格	坪數	價格	坪數	價格
同 北河堀町	一、七〇七、九五	二九〇、三五、一五〇	一、一九二八	七、一五六、八〇〇	四、二四六〇	六、三六九、〇〇〇
同 南河堀町	三、三〇〇	五、四四、〇〇〇			三、一七五	四、七六、二五〇
同 寺田町	三、二四五〇	五、五一六、五〇〇			五、三八七五	八〇、八一、二五〇
同 同勝山通一丁目	二、七五六七二	二、九六二〇、九六〇	八、三三〇	四、一五〇、〇〇〇	七、九一、一五	一、一八六、七二五〇
同 二丁目	一〇、六〇〇	一、九〇八、〇〇〇	一、五〇〇	七、五〇〇、〇〇〇	六、二七三五	九、四一〇、二五〇
同 三丁目						
同 眞法院町	一、一九六三	二、六三一、八六〇	六、三二五	三、一六二、五〇〇	七、一七六四	一〇、七六四、六〇〇
同 烏ヶ辻町	四、三五〇	八、七〇〇、〇〇〇				
同 小宮町	三、九八四	九、九六〇、〇〇〇			四、三、七〇	六、四〇、五〇〇
同 北山町	二、七四五五	九、四九一、〇〇〇	七、〇〇	四、二〇〇、〇〇〇	六、九五九八	一〇、四三九、七〇〇
同 石ヶ辻町	五、六〇、四九	一〇、〇八八、二二〇			四、二八	六、四二、〇〇〇
同 筆ヶ崎町	一、二六、一三	二、〇九〇、三四〇			一、八七、〇〇	二、八〇五、〇〇〇
同 細工谷町	三、二七五	六、五五〇、〇〇〇			一、三八五〇	二、〇七七、五〇〇
同 松ヶ鼻町	九、〇〇〇	一、八〇〇、〇〇〇			二、一、七五	三、二六三、三三〇
同 堂ヶ芝町	二、七六、六三	五、五三三、六〇〇			三、六、二五	五、四三、七五〇
同 東上町						
同 生野園分町	一、三〇、二九六	二、〇四五〇、三三〇	三、三〇〇	一、六〇〇、〇〇〇	五、六、〇〇	八、〇、五〇〇〇
合 計	四、六七、九〇七、一六	二、二四九、八九九、九三〇	三、五、九一八、二九	二、四六、七、一七〇、七五〇	九、一、三六、九五	一、三、八七、三五三、四〇〇



工		場		社		殿		寺		院		學		校	
坪數	價格	坪數	價格	坪數	價格	坪數	價格	坪數	價格	坪數	價格	坪數	價格	坪數	價格
三六四七五	一四、九四七、五〇〇	一、八四七、〇〇一	一、五〇、三九七、七七五	一、八八八、〇四七	四、六六二、一〇〇、〇〇〇	一〇、五七四、〇〇〇	三、三二八、四〇〇								

同 東區 其の一

町名	住		家		倉		庫		納		家				
	坪數	價格	坪數	價格	坪數	價格	坪數	價格	坪數	價格	坪數	價格			
廣小路町	一、八一五、六六六	三、三六八、一八九〇	一、八〇〇〇	三、〇〇〇	三、〇〇〇	一、八〇〇、〇〇〇	六、〇〇〇、〇〇〇	三、五八八、九九五	三、五八八、九九五	三、五八八、九九五	三、五八八、九九五	一、五〇〇、〇〇〇			
法圓阪町	一、七三三、〇九九	三、五九七、九四八、八九〇	二、二〇〇〇	七、九七三、七五	五、九〇〇、〇〇〇	七、四〇〇、〇〇〇	六、〇〇〇、〇〇〇	二、九八八、九九五	二、九八八、九九五	二、九八八、九九五	二、九八八、九九五	一、五〇〇、〇〇〇			
上本町一丁目	一、八一六、〇三三	三、三六八、八五四〇	一、八〇〇〇	一、六〇〇、〇〇〇	一、〇〇〇、五〇〇、〇〇〇	六、〇〇〇、〇〇〇	六、〇〇〇、〇〇〇	三、八八七、三	三、八八七、三	三、八八七、三	三、八八七、三	一、五〇〇、〇〇〇			
龍造寺町	一、六一四、〇九九	三、九〇五、三六〇	一、八〇〇〇	五、三〇〇、〇〇〇	三、一八〇、〇〇〇	六、〇〇〇、〇〇〇	六、〇〇〇、〇〇〇	六、一八、一六	六、一八、一六	六、一八、一六	六、一八、一六	一、五〇〇、〇〇〇			
十二軒町	二、一九一、一一一	三、九〇五、三六〇	一、八〇〇〇	一、一三、五七	六、七五、四、一〇〇	六、〇〇〇、〇〇〇	六、〇〇〇、〇〇〇	四、九五、八六	四、九五、八六	四、九五、八六	四、九五、八六	一、五〇〇、〇〇〇			
神崎町	二、一八〇、八三三	三、九〇五、三六〇	一、八〇〇〇	一、九七、〇一一	一、一三、〇〇〇、〇〇〇	六、〇〇〇、〇〇〇	六、〇〇〇、〇〇〇	二、八一、九三三	二、八一、九三三	二、八一、九三三	二、八一、九三三	一、五〇〇、〇〇〇			
粉川町	二、四七四、八一	六、一八九、七三三	二、五〇〇〇	四、九〇、〇三三	二、九四、九二〇	六、〇〇〇、〇〇〇	六、〇〇〇、〇〇〇	五、〇九、六六	五、〇九、六六	五、〇九、六六	五、〇九、六六	一、五〇〇、〇〇〇			
住吉町	九七三、二七七	二、四三三、七五〇	二、五〇〇〇	一、六三、八三	九、八二九、二〇〇	六、〇〇〇、〇〇〇	六、〇〇〇、〇〇〇	三、三五、九一	三、三五、九一	三、三五、九一	三、三五、九一	一、五〇〇、〇〇〇			
材木町	一、五二二、三四五	二、七、四二二、一〇〇	一、八〇〇〇	九、六六、五〇	七、一四一、〇〇〇	七、四〇〇、〇〇〇	七、四〇〇、〇〇〇	三、三四、五八	三、三四、五八	三、三四、五八	三、三四、五八	一、五〇〇、〇〇〇			
内久寶寺町一丁目															

富力

同 二丁目	二、九二七、三三八	七、三、八四、五〇〇	二、五〇〇〇	三、一〇〇、〇〇〇	三、一〇〇、〇〇〇	一〇〇、〇〇〇	一〇〇、〇〇〇	一、九一六、五五〇	一、九一六、五五〇	一、九一六、五五〇	一、九一六、五五〇	一、五〇〇、〇〇〇
同 三丁目	一、六八五、三三三	三、八、七六〇、一九〇	三、三〇〇〇	一、六六、七五	一、三三三、九五〇	七、四〇〇、〇〇〇	七、四〇〇、〇〇〇	二、八一、七五〇	二、八一、七五〇	二、八一、七五〇	二、八一、七五〇	一、五〇〇、〇〇〇
同 四丁目	一、五三三、九三三	三、五〇五、〇九〇	三、三〇〇〇	一、四四、三五	一、〇六七、四五〇	七、四〇〇、〇〇〇	七、四〇〇、〇〇〇	一、八七、八八	一、八七、八八	一、八七、八八	一、八七、八八	一、五〇〇、〇〇〇
和泉町一丁目	一、九八一、八八	三、五、七三、八四〇	一、八〇〇〇	三、五、〇〇〇	二、九七五、〇〇〇	八、五〇〇、〇〇〇	八、五〇〇、〇〇〇	三、三三、〇七	三、三三、〇七	三、三三、〇七	三、三三、〇七	一、五〇〇、〇〇〇
同 二丁目	一、九八一、八八	三、八、三三六、四九〇	二、七〇〇〇	二、〇一、八八	二、〇一、八八〇〇〇	一〇〇、〇〇〇	一〇〇、〇〇〇	一、九六、八八	一、九六、八八	一、九六、八八	一、九六、八八	一、五〇〇、〇〇〇
南農人町一丁目	一、五六七、三三一	二、九、七八八、八九〇	一、九〇〇〇	九、四、七五	八、五二七、五〇〇	九、〇〇〇、〇〇〇	九、〇〇〇、〇〇〇	一、九三、三三	一、九三、三三	一、九三、三三	一、九三、三三	一、五〇〇、〇〇〇
同 二丁目	一、九八六、二六	四、一、七一一、四六〇	二、二〇〇〇	三、四、三三	一、一四三、三三〇	八、五〇〇、〇〇〇	八、五〇〇、〇〇〇	二、二五、八八	二、二五、八八	二、二五、八八	二、二五、八八	一、五〇〇、〇〇〇
農人橋一丁目	一、九三三、七八	四、四、四三〇、九四〇	三、三〇〇〇	一〇、八、五〇	九、七六五、〇〇〇	九、〇〇〇、〇〇〇	九、〇〇〇、〇〇〇	三、三六、一一	三、三六、一一	三、三六、一一	三、三六、一一	一、五〇〇、〇〇〇
同 二丁目	二、〇八九、五三三	五、二、三三三、二五〇	二、五〇〇〇	三、三六、四四	二、一七九、六六〇	九、〇〇〇、〇〇〇	九、〇〇〇、〇〇〇	一、四三、三三	一、四三、三三	一、四三、三三	一、四三、三三	一、五〇〇、〇〇〇
農人橋詰町	一、二〇三、三一一	二、八、六八三、四六〇	二、六〇〇〇	二、〇三、〇五	二、一八三、〇〇〇	六、〇〇〇、〇〇〇	六、〇〇〇、〇〇〇	二、二二、七七	二、二二、七七	二、二二、七七	二、二二、七七	一、五〇〇、〇〇〇
兩替町一丁目	一、二三九、〇九九	三、三、〇三六、二〇〇	一、八〇〇〇	二、八、〇〇〇	二、五五、〇〇〇	九、〇〇〇、〇〇〇	九、〇〇〇、〇〇〇	二、二八、二〇	二、二八、二〇	二、二八、二〇	二、二八、二〇	一、五〇〇、〇〇〇
同 二丁目	一、二八八、六四四	二、七、〇六一、四四〇	二、〇〇〇〇	六、六、七五	六、〇〇七、五〇〇	九、〇〇〇、〇〇〇	九、〇〇〇、〇〇〇	一、一六、三三	一、一六、三三	一、一六、三三	一、一六、三三	一、五〇〇、〇〇〇
常盤町一丁目	一、三三九、七九九	二、四、四〇四、二二〇	一、八〇〇〇	五、五、七五	四、七三三、七五〇	八、五〇〇、〇〇〇	八、五〇〇、〇〇〇	六、二、四三	六、二、四三	六、二、四三	六、二、四三	一、五〇〇、〇〇〇
同 二丁目	一、三三九、七九九	二、六、八五八、四〇〇	二、〇〇〇〇	一〇、七、一三	九、一〇六、〇〇〇	八、五〇〇、〇〇〇	八、五〇〇、〇〇〇	三、九、八四	三、九、八四	三、九、八四	三、九、八四	一、五〇〇、〇〇〇
鉦屋町一丁目	一、二二一、六六〇	二、五、五八八、六〇〇	二、一〇〇〇	五、九、〇〇〇	五、〇一五、〇〇〇	八、五〇〇、〇〇〇	八、五〇〇、〇〇〇	三、八、〇〇	三、八、〇〇	三、八、〇〇	三、八、〇〇	一、五〇〇、〇〇〇
同 二丁目	一、二二一、七六一	二、七、九八二、〇三〇	二、三〇〇〇	一〇、二、六三	八、七三三、五五〇	八、五〇〇、〇〇〇	八、五〇〇、〇〇〇	八〇、六二	八〇、六二	八〇、六二	八〇、六二	一、五〇〇、〇〇〇
内本町一丁目	二、一、九一、五四	五、〇、四〇五、四二〇	二、三〇〇〇	二、一八、三八	一、九六五、四二〇〇	九、〇〇〇、〇〇〇	九、〇〇〇、〇〇〇	三、一、五、六五	三、一、五、六五	三、一、五、六五	三、一、五、六五	一、五〇〇、〇〇〇
同 二丁目	二、四八九、三三六	六、二、三三三、四〇〇	二、五〇〇〇	一、四四、〇〇	二、一九六、〇〇〇、〇〇〇	九、〇〇〇、〇〇〇	九、〇〇〇、〇〇〇	一、九、九七五	一、九、九七五	一、九、九七五	一、九、九七五	一、五〇〇、〇〇〇
内本町橋詰町	二、八二二、九八六	七、〇、七四六、五〇〇	二、五〇〇〇	三、一九、〇〇	三、三六〇、六〇〇、〇〇〇	七、四〇〇、〇〇〇	七、四〇〇、〇〇〇	六、四、三、三四	六、四、三、三四	六、四、三、三四	六、四、三、三四	一、五〇〇、〇〇〇



町名	住家		倉庫		納家	
	坪數	價格	坪數	價格	坪數	價格
同 二丁目	二五二七八三	六三、一九五、七五〇	三三三〇〇〇	三〇、〇〇〇、〇〇〇	六一、二七	九、一九〇、五〇〇
島 町一丁目	二五七九九九	四四、三三三、七〇〇	二八〇〇〇〇	九、〇〇〇、〇〇〇	三六、三六	五、三三〇、〇〇〇
同 二丁目	一八九六六六	五、八八三、四八〇	二八〇〇〇〇	九、〇〇〇、〇〇〇	三〇、〇六	四、五九九、〇〇〇
石 町一丁目	一四八、一三五	四、一七三、七八〇	二八〇〇〇〇	九、〇〇〇、〇〇〇	三〇、〇六	四、五九九、〇〇〇
同 二丁目	一八九六六六	五、八八三、四八〇	二八〇〇〇〇	九、〇〇〇、〇〇〇	三〇、〇六	四、五九九、〇〇〇
京 橋一丁目	二八九九六六	二九、六六六、六四〇	三三〇〇〇〇	八、五〇〇、〇〇〇	一七、一八	三、五七七、七五〇
同 二丁目	一八九六六六	五、八八三、四八〇	二八〇〇〇〇	九、〇〇〇、〇〇〇	三〇、〇六	四、五九九、〇〇〇
同 三丁目	二一六六六六	七、〇〇七、九六〇	三三〇〇〇〇	七、七〇〇、〇〇〇	二〇、〇六	四、〇六〇、一〇〇
高麗橋詰町	一六二、七二七	六、一八三、六三〇	三八〇〇〇〇	七、四〇〇、〇〇〇	五、〇五、五九	七、五八三、三三〇
豐 後 町	一八二、一九七	五、一〇一、五八〇	二八〇〇〇〇	八、五〇〇、〇〇〇	一六、三〇	二、八九六、五〇〇
谷 町一丁目	二二三三〇二	五、八〇〇、〇〇〇	三三〇〇〇〇	八、五〇〇、〇〇〇	二六、二二	四、三六八、八三〇
同 二丁目	二九〇九〇五	七、一七三、三三〇	三三〇〇〇〇	八、五〇〇、〇〇〇	一八、七二	三、七〇七、〇五〇
同 三丁目	三三六、三三一	七、二七三、一三〇	三三〇〇〇〇	八、五〇〇、〇〇〇	一八、〇四	三、六〇六、〇〇〇
同 四丁目	三三三、三三八	五、四〇四、五八〇	三三〇〇〇〇	七、七〇〇、〇〇〇	六、八二、一一	一、〇一一、三三〇
同 五丁目	二二七、九二九	四、七五八、八〇〇	二〇〇〇〇〇	七、四〇〇、〇〇〇	一七、六〇	二、三四一、三三〇
京橋前ノ町						
杉山ノ町						
大手前ノ町						
馬場ノ町						

町名	住家		倉庫		納家	
	坪數	價格	坪數	價格	坪數	價格
德井町一丁目	一、三二八、〇〇〇	三〇、三三三、〇〇〇	五、四〇〇	四、二七〇、〇〇〇	二一、三九	三、三〇七、七五〇
同 二丁目	一、五二六、四七七	三三、一〇八、八一〇	二、二二五	九、七六六、三三〇	一九、二七	二、八九一、〇〇〇
南新町一丁目	一、三三三、〇〇〇	二八、五六七、一五〇	七、一〇〇	六、〇三三、〇〇〇	四、〇三	六、〇五四、〇〇〇
同 二丁目	一、四三三、七一八	三三、〇五五、一四〇	一、三三三	一、〇五一、八七七	一〇、一五	一、五三六、三三〇
北新町一丁目	一、一八五、三三七	二九、六三三、二五〇	七、八二五	六、六五二、一五〇	七、六三	一、一四四、九〇〇
同 二丁目	一、三三三、〇〇〇	二八、七三三、七三〇	五、五〇〇	四、六七五、〇〇〇	六、一一	九、一一一、五〇〇
糸屋町一丁目	一、四一八、八八九	三三、六六一、三三〇	五、七〇〇	五、一三三、〇〇〇	四、一四	六、三六九、〇〇〇
同 二丁目	一、五二九、六六四	三三、一〇一、七三〇	六、〇三八	五、三三四、一〇〇	二、四六	三、七三九、〇〇〇
大手通一丁目	一、七六六、一一二	五、九八三、六〇〇	三、〇〇〇	八、七三三、二〇〇	五、〇四	七、五七三、五〇〇
同 二丁目	一、四三三、〇〇〇	八、〇〇七、三六〇	三、四〇〇	三、三四一、一〇〇	三、三三	二、〇二八、九〇〇
内淡路町一丁目	一、四一四、一四三	三三、二八八、七三〇	一、三三三	一、〇五一、八七七	九、二〇	一、三八四、五〇〇
同 二丁目	一、五〇〇、〇三二	七、〇〇一、七三〇	三、六〇〇	三、三三三、一三〇	七、七〇	一、一五六、〇五〇
内平野町一丁目	一、二八二、九九一	三三、八三三、四八〇	二、八〇〇	一、一九九、四〇〇	二、一四	三、三一一、九〇〇
同 二丁目	一、三三三、〇〇〇	九、二七三、〇〇〇	三、六〇〇	三、五九七、七八〇	九、四〇	一、四一一、〇五〇
舟越町一丁目	一、三九九、九二六	三三、九八一、五〇〇	三、〇〇〇	七、七八三、六〇〇	二、七九	四、一九七、〇〇〇
同 二丁目	一、三三三、〇〇〇	六、八八七、九九〇	三、〇〇〇	八、五〇〇、〇〇〇	二、二七	一、六九〇、八〇〇
釣鐘町一丁目	一、七〇〇、九九七	四、三三三、三三〇	四、二七五	三、三三三、三三〇	三、三三	三、三三三、三三〇



町名	坪数	坪價	庫坪数	庫坪價	納坪数	納坪價	家坪價
同 二丁目	八七〇・七七	三三、四四三、一一〇	四三、〇〇〇	一八、一七五	二、一八〇、〇〇〇	二、〇〇〇、〇〇〇	一五、〇〇〇
同 三丁目	九五一、七九	四二、八三〇、五五〇	四三、〇〇〇	一七、六〇一	一、七六〇、〇〇〇	一、〇〇〇、〇〇〇	一五、〇〇〇
同 四丁目	一、〇〇七、五五	五、四三三、二七五〇	四三、〇〇〇	三〇、九五四	三、〇九五四、〇〇〇	二、〇〇〇、〇〇〇	一五、〇〇〇
同 五丁目	一、五三三、七一	六〇、九〇八、四〇〇	四三、〇〇〇	二八、九〇三	二、六〇二、七〇〇	四、三二二、一五〇	一五、〇〇〇
道修町一丁目	一、四七四、七七	六、六三六、四六五〇	四三、〇〇〇	五三七、七〇	四、三三〇、一六〇〇	八、〇〇〇、〇〇〇	一五、〇〇〇
同 二丁目	二、二二五、三五	一〇、〇〇〇、七五〇	四三、〇〇〇	一〇、一七五五	八、一四〇、四〇〇	一、〇〇〇、〇〇〇	一五、〇〇〇
同 三丁目	一、六三三、〇七	六、四三三、二九〇〇	四三、〇〇〇	五九九、六九	四、七九七、五二〇〇	八、〇〇〇、〇〇〇	一五、〇〇〇
同 四丁目	一、四四一、八四	五、四七九、九九〇	四三、〇〇〇	二二、四二五	九、九四〇、〇〇〇	三、〇九六六	一五、〇〇〇
同 五丁目	一、六九九、八八	五、四七九、九九〇	四三、〇〇〇	八〇、二二五	五、九三八、五〇〇	三、〇九六六	一五、〇〇〇
平野町一丁目	一、二九九、八三	五、一、九三二、八〇〇	四三、〇〇〇	七〇〇、八六	五、一八六、三六四〇	九七七、六	一五、〇〇〇
同 二丁目	二、二六五、七九	九、〇、三三、二〇〇	四三、〇〇〇	五、九三、八五〇	四、一、九一、〇〇〇	七、八三、〇	一五、〇〇〇
同 三丁目	一、七四三、二二	五、七、五九、二、五〇	四三、〇〇〇	一、六八、七九	一、五、一、九一、〇〇〇	六、五〇、三	一五、〇〇〇
同 四丁目	一、七七六、五九	四、六、九一、三、四〇	四三、〇〇〇	三、二二、八九	三、三、五三、八六〇	八、九三、七	一五、〇〇〇
同 五丁目	一、七八六、四三	四、六、四七、七、八〇	四三、〇〇〇	一、三三、三七	九、八六、九三、八〇	七、四〇、〇〇	一五、〇〇〇
淡路町一丁目	一、五〇九、八九	五、七、三七、五、八二〇	三、八、〇〇〇	六、九七、五九	五、一、七、七、六、六〇	八、九、五、四	一五、〇〇〇
同 二丁目	二、四一九、八二	九、一、九三、三、一六〇	三、八、〇〇〇	五、八三、三三	四、六、六五、八、四〇〇	一〇、三、六、七	一五、〇〇〇
同 三丁目	一、七三九、二八	四、八、六、九、九、八、四〇	二、八、〇〇〇	一、五、一、五〇	二、二、八、七、七、五、〇〇	四、八、三、三	一五、〇〇〇
同 四丁目	一、六五二、四四	四、一、三、一、一、〇、〇〇	二、五、〇〇〇	三、五七、五〇	三、〇、三、八、七、五、〇〇	八、七、五、〇	一五、〇〇〇
同 五丁目	一、二八二、六一	四、三、三、三、三、三、〇〇	三、三、〇〇〇	一、八〇、〇五	一、五、三、〇、四、二、五〇	八、八、一一	一五、〇〇〇

町名	坪数	坪價	庫坪数	庫坪價	納坪数	納坪價	家坪價
北 濱一丁目	一、六〇八、九一	七、三、四〇〇、九五〇	四三、〇〇〇	二、八、七、五〇	二、一、八、七、五〇、〇〇〇	一、〇〇〇、〇〇〇	一五、〇〇〇
同 二丁目	三、三九九、一〇	一、五、二、九、五、九、五〇〇	四三、〇〇〇	五、四、五、一	四、六、三、〇、五、九、〇〇	二、七、九、〇	一五、〇〇〇
同 三丁目	三、三三〇、七	一〇、六、〇、五、三、五〇〇	五〇、〇〇〇	七、九四、五九	七、九四、五九、〇〇〇	一、七、三、〇、五	一五、〇〇〇
同 四丁目	二、三九三、三六	一、九、六、六、八、〇〇〇	五〇、〇〇〇	三、七、九〇、九	三、七、九〇、九〇〇	九、四、五〇	一五、〇〇〇
同 五丁目	二、〇二六、六八	一、〇、四、三、四、七、〇、〇	五、一、五〇〇	二、八〇、五八	二、九〇、五八、〇〇〇	七、七、七、五	一五、〇〇〇
大 川	二、四六二、〇五	一、三、三、一、〇、三、五〇〇	五〇、〇〇〇	二、七、四〇、四	二、七、四〇、四〇〇	二、七、五、六、八	一五、〇〇〇
今 橋一丁目	七、五〇、九七	三、三、七、九、三、六、五〇	四三、〇〇〇	一、九、三、六、三	三、三、三、三、五、六、〇〇	二、六、四、八	一五、〇〇〇
同 二丁目	二、三三三、一一	一、一、八〇、三、九、九、五〇	四三、〇〇〇	四、七、二、八、六	五、六、七、四、三、二、〇〇	五、六、五、二	一五、〇〇〇
同 三丁目	一、三、八、五、五六	六、二、三、五、〇〇、二〇	四三、〇〇〇	三、三、三、〇〇	三、三、三、〇〇、〇〇〇	六、九、七、九	一五、〇〇〇
同 四丁目	八、三、八、七〇	三、七、七、四、一、五、〇〇	四三、〇〇〇	二、四〇、七、五	二、四〇、七、五〇〇	四、七、一一	一五、〇〇〇
同 五丁目	一、六、五、一、三一	六、六、〇、五、二、四、〇〇	四三、〇〇〇	三、三、五、七、六	三、三、五、三、六、〇〇	四、九、八、五	一五、〇〇〇
高麗橋一丁目	一、五、五、四、二二	七、〇、三、九、九、四、〇	四三、〇〇〇	四〇、九、〇〇	四、〇、九、〇、〇〇	三、九、五、七	一五、〇〇〇
同 二丁目	二、三三九、〇三	一、二、六、九、九、一、一、五〇	五〇、〇〇〇	四、九、九、三、七	五、九、九、二、四、〇〇	九、六、五、五	一五、〇〇〇
同 三丁目	一、五、一一、四八	七、五、五、七、四、〇〇	五〇、〇〇〇	三〇、六、五〇	二、七、五、八、五、〇〇	五、五、七、五	一五、〇〇〇
同 四丁目	一、三、三二、八四	五、九、四、八、二、二、〇	四三、〇〇〇	二、〇、三、五、八	一、八、三、三、三、三、〇〇	九、一一〇	一五、〇〇〇
同 五丁目	二、〇、九、四、五〇	七、七、四、九、六、五、〇〇	三、七、〇〇〇	三、三、三、三、三	二、九、一、三、三、七、〇〇	六、八、八、七	一五、〇〇〇
伏見町一丁目	四、七、五、〇三	一、八、〇、五、一、一、四、〇	三、八、〇〇〇	一、三、七、五〇	一、六、五、〇〇、〇〇〇	一、五、〇〇〇	一五、〇〇〇



町名	住家		倉庫		納家	
	坪数	坪格	坪数	坪格	坪数	坪格
瓦町一丁目	一六一九七四	六二五五〇・二〇	三八〇〇〇	三七六・三五	二七八四九九〇	七四〇〇〇
同二丁目	三二四二八二	九三二六八・五〇	三八〇〇〇	五三三・九七	四二七〇九六〇	八〇〇〇〇
同三丁目	三〇七六六三	六三二九九・六〇	三〇〇〇〇	一六一・八九	一三七五九八〇	八五〇〇〇
同四丁目	一九七七三七	五九三二二・〇〇	三〇〇〇〇	三四八・八一	一九六五〇八五〇	八五〇〇〇
同五丁目	二二四二八〇	六〇七〇〇・一〇	三三〇〇〇	一九六・七五	一六七三三・七五〇	一一七・五五
備後町一丁目	一五五一・三	五八、九四二、九四〇	三八〇〇〇	四六五・八三	三四四七・四〇	七四〇〇〇
同二丁目	二五五六八〇	一一五〇五六〇〇〇	四五〇〇〇	六九五・七〇	五九、三四五〇〇	八五〇〇〇
同三丁目	一六六七七八	六六、七一一、二〇〇	四五〇〇〇	三四一・〇一	二八、九八五八五〇	八五〇〇〇
同四丁目	一五六二二七	五四六九六・九五〇	三五〇〇〇	三九〇・七七	三五、一六九、三〇〇	九〇〇〇〇
同五丁目	七七〇六三	三三、一一八、九〇〇	三〇〇〇〇	一一二・七五	八、三四三、五〇〇	七四〇〇〇
安土町一丁目	一五〇四四八	六七七〇一・六〇〇	四五〇〇〇	六〇七・六八	四五五七六〇〇	七五〇〇〇
同二丁目	二六〇六五六	一一七二九五二〇〇	四五〇〇〇	五八二・七九	四九五三七・一五〇	八五〇〇〇
同三丁目	一六一〇〇〇	六四、四〇〇〇〇〇	四〇〇〇〇	三三〇・五〇	二〇、七四五〇〇〇	九〇〇〇〇
同四丁目	一九三二八四	七六、九一三、六〇〇	四〇〇〇〇	三〇四・六七	二七、四二〇、三〇〇	九〇〇〇〇
本町一丁目	一六八一三八	七五、六六二、一〇〇	四五〇〇〇	二七二・一三	二四、四〇一、七〇〇	九〇〇〇〇
同二丁目	二二六九五八	一〇六、二七二、一〇〇	四五〇〇〇	六六七・一〇	六六、七二〇、〇〇〇	一〇〇〇〇〇
同三丁目	一六八二八四	七六、九一三、六〇〇	四五〇〇〇	二七二・一三	二四、四〇一、七〇〇	九〇〇〇〇
同四丁目	一九三二八四	七六、九一三、六〇〇	四五〇〇〇	三〇四・六七	二七、四二〇、三〇〇	九〇〇〇〇
同五丁目	七七〇六三	三三、一一八、九〇〇	三〇〇〇〇	一一二・七五	八、三四三、五〇〇	七四〇〇〇
同六丁目	一五〇四四八	六七七〇一・六〇〇	四五〇〇〇	六〇七・六八	四五五七六〇〇	七五〇〇〇
同七丁目	二六〇六五六	一一七二九五二〇〇	四五〇〇〇	五八二・七九	四九五三七・一五〇	八五〇〇〇
同八丁目	一六一〇〇〇	六四、四〇〇〇〇〇	四〇〇〇〇	三三〇・五〇	二〇、七四五〇〇〇	九〇〇〇〇
同九丁目	一九三二八四	七六、九一三、六〇〇	四五〇〇〇	三〇四・六七	二七、四二〇、三〇〇	九〇〇〇〇
同十丁目	二二六九五八	一〇六、二七二、一〇〇	四五〇〇〇	六六七・一〇	六六、七二〇、〇〇〇	一〇〇〇〇〇
同十一丁目	一六八二八四	七六、九一三、六〇〇	四五〇〇〇	二七二・一三	二四、四〇一、七〇〇	九〇〇〇〇
同十二丁目	一九三二八四	七六、九一三、六〇〇	四五〇〇〇	三〇四・六七	二七、四二〇、三〇〇	九〇〇〇〇
同十三丁目	七七〇六三	三三、一一八、九〇〇	三〇〇〇〇	一一二・七五	八、三四三、五〇〇	七四〇〇〇
同十四丁目	一五〇四四八	六七七〇一・六〇〇	四五〇〇〇	六〇七・六八	四五五七六〇〇	七五〇〇〇
同十五丁目	二六〇六五六	一一七二九五二〇〇	四五〇〇〇	五八二・七九	四九五三七・一五〇	八五〇〇〇
同十六丁目	一六一〇〇〇	六四、四〇〇〇〇〇	四〇〇〇〇	三三〇・五〇	二〇、七四五〇〇〇	九〇〇〇〇
同十七丁目	一九三二八四	七六、九一三、六〇〇	四五〇〇〇	三〇四・六七	二七、四二〇、三〇〇	九〇〇〇〇
同十八丁目	二二六九五八	一〇六、二七二、一〇〇	四五〇〇〇	六六七・一〇	六六、七二〇、〇〇〇	一〇〇〇〇〇
同十九丁目	一六八二八四	七六、九一三、六〇〇	四五〇〇〇	二七二・一三	二四、四〇一、七〇〇	九〇〇〇〇
同二十丁目	一九三二八四	七六、九一三、六〇〇	四五〇〇〇	三〇四・六七	二七、四二〇、三〇〇	九〇〇〇〇

町名	住家		倉庫		納家	
	坪数	坪格	坪数	坪格	坪数	坪格
同四丁目	二〇三三〇六	八五、三八八、五二〇	四二〇〇〇	四八五・〇三	四八、五〇三、〇〇〇	一〇〇〇〇〇
南本町一丁目	一七二八九三	七七八〇一・八五〇	四二〇〇〇	五八二・六四	五八、二六四、〇〇〇	一〇〇〇〇〇
同二丁目	二二三四六四	一〇〇、八九六、四九〇	四三〇〇〇	六三七・〇〇	六三、七〇〇、〇〇〇	一〇〇〇〇〇
同三丁目	一七一九六六	六八、七八六、四〇〇	四〇〇〇〇	三三〇・七四	三三、〇七四、〇〇〇	一〇〇〇〇〇
同四丁目	二六四三二二	一〇五、六八四、八〇〇	四〇〇〇〇	四九五・〇一	四九、五〇一、〇〇〇	一〇〇〇〇〇
唐物町一丁目	二二五四二二	四三、八五六、五六〇	三八〇〇〇	一五四・六九	一三、一四八、六五〇	八五〇〇〇
同二丁目	一一四二一六	四三、八五六、五六〇	四〇〇〇〇	二五二・四八	二五、二六三、二〇〇	九〇〇〇〇
同三丁目	八四三三二九	三三、七三二、一六〇〇	四〇〇〇〇	一九三・五三	一六、四五四、三〇〇	八五〇〇〇
同四丁目	一三五五六二	五二、五五六、三六〇	三八〇〇〇	三六六・七五	三六、八七七、五〇〇	八五〇〇〇
北久太郎町一丁目	一九九七八五	六九、九二四、七五〇	三五〇〇〇	四〇九・七五	三六、八七七、五〇〇	九〇〇〇〇
同二丁目	二一七八三七	七六、二四二、九五〇	三五〇〇〇	七三七・六九	六六、三九二、一〇〇	九〇〇〇〇
同三丁目	一七〇一一四	五六、一三七、六二〇	三五〇〇〇	四一〇・四七	四一、〇八九、九五〇	八五〇〇〇
同四丁目	二一八二八五	七二、〇〇一、〇五〇	三五〇〇〇	四三六・七五	三七、一三三、七五〇	八五〇〇〇
南久太郎町一丁目	一九七〇〇五	六八、九五一、七五〇	三五〇〇〇	二七四・七五	二四、七二七、五〇〇	九〇〇〇〇
同二丁目	二〇八七〇五	七三、〇四六、七五〇	三五〇〇〇	六三三・二二	五六、八九〇、八〇〇	九〇〇〇〇
同三丁目	一五五三〇八一	五三、五七八、三五〇	三五〇〇〇	三七〇・六三	三二、五〇三、五五〇	八五〇〇〇
同四丁目	一七五一一九	六二、三二七、三〇〇	三五〇〇〇	二七二・七五	二二、一八三、七五〇	八五〇〇〇
北久寶寺町一丁目	二〇六三三三	五七、七七八、二四〇	二八〇〇〇	四〇七・八二	三九、六六四、七〇〇	八五〇〇〇



町名	住家		倉庫		納家	
	坪數	價格	坪數	價格	坪數	價格
北久寶寺町三丁目	一四七三九〇	三九七六八三〇〇	三五九二二	三〇五三二八五〇	一一九六三	一七九四四五〇
同 四丁目	一七五八一四	四九三三三九三〇	四一五〇〇	三五二七五〇〇〇	五二八三	七九二四五〇
南久寶寺町一丁目	二四七七四九	七四三三四〇〇〇	五三八〇二	四九七三二一七〇〇	一一四〇九	一八六一三五〇
同 二丁目	二二二九三七	六三三八八二〇〇〇	四六九九九	三九四九八三〇〇	一六〇七一	二四一〇六五〇
同 三丁目	一五四三二四	五〇八九三九九三〇	二四五〇三	二〇八三六〇五〇	一一六三三	一七四一七〇〇
同 四丁目	一六六一〇一	五四八三三三三〇〇	五二一九五	四三六〇〇〇五〇	一一三三八	一七〇〇七〇〇
博勞町一丁目	二四〇九七七	六二六五五四〇〇〇	三八四六二	三〇七九六六〇〇	二四八八二	三三三三三〇〇
同 二丁目	二二二二六九	七九八八〇八四〇〇	二〇七〇八	一八六三三三三〇〇	三三九一七	三五八七五五〇
同 三丁目	一六五五八八	四九六六七四〇〇〇	一九八〇〇	一六八三三〇〇〇〇	八一三三三	二二一九八〇〇
同 四丁目	一八五五三三	六一二二五五六〇	三七五五一	三一九一八三三五〇	九三三二〇	一三九八〇〇〇
北渡邊町	一四三六九九	三三三六一七四〇〇	二二七四一	一九三三九八五〇	一六二六〇	二四三九九〇〇
南渡邊町	一〇九九四〇	二八八四四四〇〇〇	二八六九九	二四三三九四一五〇	二八九四六	四三三九〇〇〇
上難波北ノ町	一五八〇七三	三九五八一八〇〇〇	三五九一三	三〇五二六〇五〇	五二一七	七八二五五〇
同 南ノ町	一五七六〇三	四四二二八八四〇〇	四三五〇一	三六九九七五八五〇	一三三八九	一七〇八三五〇
横堀一丁目	一〇〇〇三五	三〇〇一〇三五〇〇	四七六三六	三五二五〇六四〇	六七一〇	一〇〇六三五〇
同 二丁目	二〇四一九一	七七五九二五八〇	二〇六八三	一五三〇五五三〇	二三四二八	三五二四二〇〇
同 三丁目	一六六四三八	四六六〇二六四〇〇	二二八二八	一六一五二七三〇	三二七三三	四七五八四五〇
同 四丁目	一八五五三三	六一二二五五六〇	二二七四一	一九三三九八五〇	一六二六〇	二四三九九〇〇
同 五丁目	一六五五八八	四九六六七四〇〇〇	一九八〇〇	一六八三三〇〇〇	八一三三三	二二一九八〇〇
同 六丁目	一八五五三三	六一二二五五六〇	二二七四一	一九三三九八五〇	一六二六〇	二四三九九〇〇
同 七丁目	一五四三二四	五〇八九三九九三〇	二四五〇三	二〇八三六〇五〇	一一六三三	一七四一七〇〇
同 八丁目	二二〇七九七	四一五三四三三〇〇	一四八八	七四四〇〇〇〇	七九七六	一一九六四〇〇
同 九丁目	一五六九五〇	二八八三三三〇〇〇	一〇四二	五二二〇〇〇〇	二五七四八	三八六二二〇〇
同 十丁目	二二二七〇〇	四一八八六六〇〇〇	二九三三	一四六二二五〇〇	三三五九九	三五三三八五〇
上綿屋町	六三二〇八	一三二二二二六〇〇	一六八八	八四四〇〇〇〇	二八〇〇五	四二〇〇七〇〇

町名	住家		倉庫		納家	
	坪數	價格	坪數	價格	坪數	價格
北久寶寺町三丁目	一四七三九〇	三九七六八三〇〇	三五九二二	三〇五三二八五〇	一一九六三	一七九四四五〇
同 四丁目	一七五八一四	四九三三三九三〇	四一五〇〇	三五二七五〇〇〇	五二八三	七九二四五〇
南久寶寺町一丁目	二四七七四九	七四三三四〇〇〇	五三八〇二	四九七三二一七〇〇	一一四〇九	一八六一三五〇
同 二丁目	二二二九三七	六三三八八二〇〇〇	四六九九九	三九四九八三〇〇	一六〇七一	二四一〇六五〇
同 三丁目	一五四三二四	五〇八九三九九三〇	二四五〇三	二〇八三六〇五〇	一一三三八	一七〇〇七〇〇
同 四丁目	一六六一〇一	五四八三三三三〇〇	五二一九五	四三六〇〇〇五〇	一一三三八	一七〇〇七〇〇
博勞町一丁目	二四〇九七七	六二六五五四〇〇〇	三八四六二	三〇七九六六〇〇	二四八八二	三三三三三〇〇
同 二丁目	二二二二六九	七九八八〇八四〇〇	二〇七〇八	一八六三三三三〇〇	三三九一七	三五八七五五〇
同 三丁目	一六五五八八	四九六六七四〇〇〇	一九八〇〇	一六八三三〇〇〇	八一三三三	二二一九八〇〇
同 四丁目	一八五五三三	六一二二五五六〇	三七五五一	三一九一八三三五〇	九三三二〇	一三九八〇〇〇
北渡邊町	一四三六九九	三三三六一七四〇〇	二二七四一	一九三三九八五〇	一六二六〇	二四三九九〇〇
南渡邊町	一〇九九四〇	二八八四四四〇〇〇	二八六九九	二四三三九四一五〇	二八九四六	四三三九〇〇〇
上難波北ノ町	一五八〇七三	三九五八一八〇〇〇	三五九一三	三〇五二六〇五〇	五二一七	七八二五五〇
同 南ノ町	一五七六〇三	四四二二八八四〇〇	四三五〇一	三六九九七五八五〇	一三三八九	一七〇八三五〇
横堀一丁目	一〇〇〇三五	三〇〇一〇三五〇〇	四七六三六	三五二五〇六四〇	六七一〇	一〇〇六三五〇
同 二丁目	二〇四一九一	七七五九二五八〇	二〇六八三	一五三〇五五三〇	二三四二八	三五二四二〇〇
同 三丁目	一六六四三八	四六六〇二六四〇〇	二二八二八	一六一五二七三〇	三二七三三	四七五八四五〇
同 四丁目	一八五五三三	六一二二五五六〇	二二七四一	一九三三九八五〇	一六二六〇	二四三九九〇〇
同 五丁目	一六五五八八	四九六六七四〇〇〇	一九八〇〇	一六八三三〇〇〇	八一三三三	二二一九八〇〇
同 六丁目	一八五五三三	六一二二五五六〇	二二七四一	一九三三九八五〇	一六二六〇	二四三九九〇〇
同 七丁目	一五四三二四	五〇八九三九九三〇	二四五〇三	二〇八三六〇五〇	一一六三三	一七四一七〇〇
同 八丁目	二二〇七九七	四一五三四三三〇〇	一四八八	七四四〇〇〇〇	七九七六	一一九六四〇〇
同 九丁目	一五六九五〇	二八八三三三〇〇〇	一〇四二	五二二〇〇〇〇	二五七四八	三八六二二〇〇
同 十丁目	二二二七〇〇	四一八八六六〇〇〇	二九三三	一四六二二五〇〇	三三五九九	三五三三八五〇
上綿屋町	六三二〇八	一三二二二二六〇〇	一六八八	八四四〇〇〇〇	二八〇〇五	四二〇〇七〇〇



町名	坪数	坪價	家	坪	坪價	庫	坪	坪價	納	坪	坪價	家	坪	坪價
同 二丁目	一、四七二、九四	三三、八七、七三〇	一九〇〇〇	一、二二五、〇〇	六、二五、〇〇〇	五〇〇〇〇	二九〇、九五	八、九、二五〇	五九九五	一、三三、八二〇	一五〇〇〇	同 三丁目	一、三三〇、九〇	四三、六六、三三〇
同 三丁目	一、五八三、八一	三三、六六、三三〇	一九〇〇〇	一、三三〇、〇〇	六、〇〇、〇〇〇	五〇〇〇〇	八、八〇、七	七、三六、二〇〇	八八〇七	一、三三、〇五〇	一五〇〇〇	清水谷東ノ町	一、五八三、八一	三三、六六、三三〇
同 西ノ町	四、六九六、三九	九、九、二七、九〇〇	三〇〇〇〇	六、〇〇、〇〇	三〇〇〇、〇〇〇	五〇〇〇〇	四、九〇、八〇	七、三六、二〇〇	七、三六、二〇〇	一、五〇、〇〇〇	一五〇〇〇	同 寺山町	一、〇〇五、三三	三三、一四、六六〇
東雲町一丁目	三、五九五、〇六	五、〇、〇一、〇〇〇	三〇〇〇〇	三、三三〇、〇〇	一、六二、五〇〇〇〇	五〇〇〇〇	四、一三〇、〇一	六、一、九五、一五〇	六、一、九五、一五〇	一、五〇、〇〇〇	一五〇〇〇	同 二丁目	三、〇五、三〇	六、一、六〇、〇〇〇
同 三丁目	一、六七五、三八	三三、〇〇、七六〇	二〇〇〇〇	三、四三三、〇〇	三、二八、七五〇〇〇	五〇〇〇〇	三、〇〇、九三	四、八、一三、九五〇	三、〇〇、九三	一、五〇、〇〇〇	一五〇〇〇	同 仁右衛門町	二、〇七六、七二	四、七、六四、五六〇
岡山町	二、〇六四、一〇	四、七、四七、四三〇	三三〇〇〇	三、三三〇、七五	一、七、八七、五〇〇	五〇〇〇〇	三、〇九七、〇	四、六、四五、五〇〇	四、六、四五、五〇〇	一、五〇、〇〇〇	一五〇〇〇	玉造町	一、七八〇、六六	三、五、九一、三三〇
東阪町	六、〇四、五六	一、五、一、一四、〇〇〇	三、五、〇〇〇	一、〇六、二五	五、三二、二五〇〇〇	五〇〇〇〇	五、五〇、三六	八、二、五五、四〇〇	八、二、五五、四〇〇	一、五〇、〇〇〇	一五〇〇〇	玉掘町	七、五五、四九	一、三、五九、八八、二〇〇
北國分町	四、八〇、八〇	八、六、六四、〇〇〇	一、八、〇〇〇	一、三、九九七	六、八、九五、〇〇〇	五〇〇〇〇	五、四九、五五	五、四九、五五	五、四九、五五	一、五〇、〇〇〇	一五〇〇〇	八尾町	一、八四、三三	三、三、一七、五九〇
半入町	一、四一〇、七九	二、八、二二、五〇〇	二、〇〇〇	六、五〇	三、三、五〇、〇〇〇	五〇〇〇〇	一、七七八六	二、六、六七、九〇〇	二、六、六七、九〇〇	一、五〇、〇〇〇	一五〇〇〇	元伊勢町	七、五五、九五	一、五、一一、九〇〇
左官町	一、九六三、四五	三、九、二六、九九〇	二、〇〇〇	三、〇〇	一、五〇、〇〇〇	五〇〇〇〇	一、五〇、八七	二、二、六三、〇五〇	二、二、六三、〇五〇	一、五〇、〇〇〇	一五〇〇〇	越中町	七、四一、八九	一、四〇、九五、九一〇

町名	坪数	坪價	家	坪	坪價	庫	坪	坪價	納	坪	坪價	家	坪	坪價
上本町八丁目	一、八四九、六七	三、〇、〇七、七三〇	一九〇〇〇	一、九五〇	九、七五、〇〇〇	五〇〇〇〇	五、九四、五	八、九、二五〇	五九九五	一、三三、八二〇	一五〇〇〇	同 九丁目	二、三九三、四五	二、六、四七、五五〇
同 十丁目	一、〇四、八七	二、〇、九二、五三〇	一九〇〇〇	六、三三、五	三、一、七五、〇〇〇	五〇〇〇〇	八、一、三四	一、三三、〇一〇	一、三三、〇一〇	一、五〇、〇〇〇	一五〇〇〇	同 四丁目	三、〇一、一五	五、七、二一、八五〇
同 五丁目	八、六三、八九	一、六、四一、三九一〇	一九〇〇〇	二、五、六三	一、二、八、一五〇〇〇	五〇〇〇〇	三、六、五、九七	五、四、八、九、五五〇	五、四、八、九、五五〇	一、五〇、〇〇〇	一五〇〇〇	同 六丁目	六、八三、四五	一、二、九、八五、五五〇
同 六丁目	六、八三、四五	一、二、九、八五、五五〇	一九〇〇〇	五、四、六	二、七、三〇、〇〇〇	五〇〇〇〇	一、〇、一、六七	一、五、二、五〇、五〇	一、五、二、五〇、五〇	一、五〇、〇〇〇	一五〇〇〇	東高津北ノ町	三、三三、三六	六、〇〇〇、四八〇
同 南ノ町	五、七五、〇九	一、〇、三、五、一三〇	一、八、〇〇〇	六、〇〇	三、〇〇〇、〇〇〇	五〇〇〇〇	一、八、一、六一	二、七、三、六、一五〇	二、七、三、六、一五〇	一、五〇、〇〇〇	一五〇〇〇	同 餅差町	九、七四、四四	一、九、四、八、八、〇〇〇
八丁目中寺町	一、七三、五八	三、二、二四、四三〇	一、八、〇〇〇	七、八、五	三、九、四〇、〇〇〇	五〇〇〇〇	一、二、六、一〇	一、八、九、一、五〇〇	一、八、九、一、五〇〇	一、五〇、〇〇〇	一五〇〇〇	同 東寺町	一、七三、五八	三、二、二四、四三〇
同 小橋寺町	一、五七、八六五	三、一、七、五、三〇〇	二、〇〇〇	二、五〇〇	二、一、五、〇〇〇	五〇〇〇〇	六、一、九、五	九、四、四、二、五〇	九、四、四、二、五〇	一、五〇、〇〇〇	一五〇〇〇	山小橋町	一、五七、八六五	三、一、七、五、三〇〇
山相山町	一、六九、一三五	三、〇、四、四三、三〇〇	一、八、〇〇〇	八、〇〇〇	四、〇〇〇、〇〇〇	五〇〇〇〇	八、〇、九五	一、四、四、七、五〇〇	一、四、四、七、五〇〇	一、五〇、〇〇〇	一五〇〇〇	清堀町	一、八六、一七五	三、三、五、一、五〇〇
空堀通一丁目	一、一九二、四八	三、三、八四、九六〇	二、〇〇〇	五、〇〇	二、五〇〇、〇〇〇	五〇〇〇〇	一、四、三、一一	二、二、四、六、六五〇	二、二、四、六、六五〇	一、五〇、〇〇〇	一五〇〇〇			



町名	住家		倉庫		納家	
	坪数	坪単価	坪数	坪単価	坪数	坪単価
紀伊國町	一四二〇四	二六、九八八、三六〇	七三三	三六、六〇〇、〇〇〇	一九八五五	二九、七八八、三五〇
南玉造町	七八、三三二	一五、六二六、二〇〇	七五〇	三七、五〇〇、〇〇〇	三三、二七八	五、一四一、七〇〇
小橋元町	六八、五〇四	一三、三三〇、七三〇	五〇〇	二五、〇〇〇、〇〇〇	一九三八一	二九、〇七一、五〇〇
同東ノ町	二九三、三五五	五、二八〇、三〇〇	一、二二五	六、二二五、〇〇〇	二、三二五	三、七八七、五〇〇
同西ノ町	一〇二、九五九	一八、四六六、三〇〇			四〇、八八五	六、二二七、五〇〇
味原町	二〇、七五	三七、三五〇、〇〇〇				
下味原町	三三、三五	六一、八三〇、〇〇〇	四、五〇	二、三五〇、〇〇〇		
木野町	二五九、二六	四、六六六、六八〇			二、六四四、九	三、九六七、三五〇
舟橋町	一〇、九七	一九七、四六〇			一、六二	二、四三〇、〇〇〇
森ノ宮東ノ町	一、三五二、九九	二七〇、五九九、八〇〇	二、六	一、三〇七、五〇〇	六、二六〇	九、三九九、〇〇〇
同西ノ町	二〇、四九六	四〇、九九二、〇〇〇	二、〇〇	一〇、〇〇〇、〇〇〇	一、六二、九九六	二、四四四、〇〇〇
中道唐居町	二八五、七四	四、六五七、三三〇	一、二九五	六、四七五、〇〇〇	七、三九九	一、〇九八、五〇〇
同黒門町	九二九、八五	一六、七三七、三〇〇	二、五〇	二、五〇〇、〇〇〇	七、八二三	一、一七三、四五〇
同川西町	三三〇〇	五、九四〇、〇〇〇			一、八八三、八	二、八二五、七〇〇
古屋敷町	三〇〇	五、四〇〇、〇〇〇			一、一三、八	一、六七〇、七〇〇
合計	三六三、九九九、五三三	一〇、〇三〇、三五七八、六三〇	三七、六六八、八二二	三、七七二、八五八、三三〇	三三、九六三、〇〇九	五、三五〇、八九一、七〇〇

其の二

町名	住家		倉庫		納家	
	坪数	坪単価	坪数	坪単価	坪数	坪単価
野田町	一八、四七六	三六、二九五、二〇〇	一、三〇三、五	六、〇一七、五〇〇	四三、一七九	六、四七六、八五〇
相生町	五、一五九〇	一〇、七四三、三九〇	三、九三、一五	三、三五二、九〇〇	八、四一六、九	一、二六三、三五〇
網島町	一、六四六、九六	五、七六四、三六〇	三、五〇、〇〇	一、五〇〇、〇〇〇	二、七四八、一	四、一三三、一五〇
川崎町	一、五九〇、一八	三、〇二二、三四二〇	一、九〇、〇〇	五、〇〇〇、〇〇〇	三、一八九九	四、六七九、八五〇
新川崎町	八三、九〇	八〇、六〇〇、〇〇	七、七三〇、〇	三、八六五、〇〇〇	二、七四三、〇	四、一四一、一五〇
白屋町	一、四三九、三七	二、八七八、七四〇	一、三一、七五	六、五八七、五〇〇	三、三三、六六	五、〇〇四、九〇〇
今井町	一、一〇六、〇四	二、四二二、〇八〇	一、二四、二六	六、二二二、〇〇〇	四、四一、五五	六、六三三、三五〇
天満橋筋一丁目	一、六二一、一〇	四、〇五二、七五〇	一、三五、五〇〇	六、七三三、〇〇〇	三、八四四、二	五、七六六、三〇〇
同二丁目	三、〇二〇、〇四	五、〇六四、六三〇	五、三三、三五	二、六六二、五〇〇	七、三九、三九	一、〇九九、八五〇
同三丁目	一、六六三、九一	三、三二七、八二〇	三、〇〇、〇〇	一、五〇〇、〇〇〇	三、〇〇、三三	四、九五四、九五〇
同四丁目	三、三九〇、九一	四、三二二、七二〇	三、〇〇、〇〇	一、五〇〇、〇〇〇	三、〇〇、三三	四、九五四、八〇〇
空心町一丁目	一、七六四、九一	三、八八二、八二〇	二、〇〇、〇〇	一、〇三三、三五〇	五、一三、七〇	七、〇七五、五〇〇

同北區 其の一



町名	住家		倉庫		納家	
	坪数	坪格	坪数	坪格	坪数	坪格
空心町二丁目	三三三六六六	六六九二二九〇〇	一一八、〇〇	五九一〇、〇〇〇	四八四六四	七二六九六〇〇
金屋町一丁目	一五八八四六	三六、五三四、五六〇	三〇、七四	一五五三七〇、〇〇〇	四四七、一三	六七〇六九五〇
同 二丁目	一三三三、五二	二八、四三三、七〇	六四、五〇	三三、三三〇、〇〇〇	一三三六八	二〇、〇三三、〇〇〇
朝日町	一三三三、七三	二二、〇〇〇、八七〇	一一四、四四	五、三三三、〇〇〇	二二、七五	三三、〇五九五〇
信保町一丁目	一八七九九八	三六、七一九、六二〇	二四、一〇五	一一〇、三三三、五〇〇	四〇四、二九	六〇、六四三、五〇
同 二丁目	一二四七、八六	二二、七〇九、三三〇	七、三三	三六、一一一、五〇〇	二六七、九八	四〇、一九七、〇〇〇
岩井町一丁目	二二〇四、四二	五五、一一〇、五〇〇	一九九、六三	一一、九七七、八〇〇	三三七、八六	四、九七九、五〇〇
同 二丁目	一八七〇、九八	四一、一六一、五六〇	三三、二二	一八、七三〇、〇〇〇	一九三、三〇	二八、九九五、〇〇〇
龍田町	二六五三、三二	六六、三〇七、七五〇	二二、七三	三三、三三三、八〇〇	三八八、四二	五八、二六三、〇〇〇
壺屋町一丁目	一七九四、六一	四四、八六五、二五〇	二六、〇五	一五、三三三、〇〇〇	二四四、二〇	三三、六三三、〇〇〇
同 二丁目	一五〇二、一〇	三三、五四八、三〇〇	三〇、四四四	一五、三三三、〇〇〇	二〇、二五九	三〇、三三八、八五〇
河内町一丁目	一六八八、八八	三三、七七九、六〇〇	一三六、三七	六八、一八五、〇〇〇	三〇四、〇九	四、五六一、三三〇
同 二丁目	一七二七、七〇	三三、三五四、〇〇〇	七、一一五	三五、五七五、〇〇〇	一四、五六二	二、一八四、三〇〇
瀧川町	二〇、四五四、七	四七、〇四八、一〇	二〇、五二五	一五、一八八、五〇〇	二七、四四七	四、一七〇、五〇
松ヶ枝町	三三三、八八三	六、一八九、九四〇	二八、七五	一七、二五〇、〇〇〇	二八、七四四	四、三一一、六〇〇
此花町一丁目	一、五二四、八九	三五、〇七三、四七〇	一四〇、一八	一〇、三三三、三三〇	一五、一七七	二、二七六、五五〇
同 二丁目	三六六、〇六九	七六、八七四、九〇〇	一三九、一七	一〇、二九八、五八〇	一四〇、七八	二、一一一、七〇〇

町名	住家		倉庫		納家	
	坪数	坪格	坪数	坪格	坪数	坪格
市ノ筋町	一、五〇五、六七	三六、一三六、八〇〇	三二六、九五	二八、五三五、五〇〇	三五二、七四	五、二九一、一〇〇
天神筋町	二、一五三、六四	五三、八四一、〇〇〇	二一六、四〇	一九、四七六、〇〇〇	二六、五六一	三、九八四、一五〇
大工町	二、〇一五、五〇	四〇、三二〇、〇〇〇	一九三、二五	九、六六二、五〇〇	四〇、四三三	六、〇三六、四五〇
紅梅町	三、九六五、二六	七、一七二、七八〇	三八、〇〇	二、二八〇、〇〇〇	三三、〇三三	四、六五三、四五〇
天神橋筋一丁目	三、三三五、〇〇	八〇、八七五、〇〇〇	六五五、一八	四八、四八三、三三〇	三三、〇七三	四、六六〇、八〇〇
同 二丁目	二、三五六、四七	六三、六二四、六九〇	三三〇、七七	二、四七六、九八〇	二二、一四〇	三、三二一、〇〇〇
同 三丁目	三、九七三、一一	八七、四〇八、四二〇	二七九、七五	二〇、七〇一、五〇〇	三五七、九七	五、三六九、五五〇
同 四丁目	三、一〇六、四九	六四、一三九、九〇〇	五九、七五	四四、二一五、〇〇〇	三〇、九六九	四、六四三、三三〇
菅原町	二、五三七、五八	八二、四七一、三五〇	九二、八〇三	五五、七四一、八〇〇	三四六、〇二	五、一九〇、三〇〇
鳴尾町	一、〇一三、一〇	二二、一七五、一〇〇	七五、二五	四、五一五、〇〇〇	一八六、六一	二、七九九、一五〇
椋屋町	七、九四、〇五	一六、六七五、〇五〇	三〇、六六七	一五、三三三、五〇〇	二八、一三五	四、三三〇、二五〇
地下町	八、九一、一〇	一九、六〇四、二〇〇	二七、四九八	二、三二四、九〇〇	一三、九九七	二、〇九九、五五〇
東堀川町	九〇八、一一	二二、七〇三、七五〇	五九六、九六	二九、八四八、〇〇〇	四四、〇七一	六、六一〇、六五〇
旅籠町	一、〇一〇、九二	三五、一四三、二四〇	九一、三四五	四、五六七、二五〇〇	七六、七一	一一、五〇六、六五〇
曾根崎新地一丁目	三、〇七〇、九八	六三、一三九、四〇〇	一〇、一七五	九、一五七、五〇〇	六三、六八	九、四〇、二〇〇
同 二丁目	二、九〇〇、〇一	一〇、一五〇、三三〇	一八三、九九	一六、五五九、一〇〇	一〇、四四七	一、五六七、〇五〇
同 三丁目	二、五三七、一九	六三、四二九、七五〇	一七九、〇〇	一〇、七四〇、〇〇〇	三九、七七一	五、九三三、六五〇
中ノ島一丁目	八七九、三四	二九、〇一八、二二〇	二二、三四一	一、八七二、八〇〇	一一、六五八	一、七四八、七〇〇
同 二丁目	一、六三九、六八	三九、三三三、三三〇	八三、一八六	三三、三三三、四〇〇	二五、三四八	三、八〇二、三〇〇



町名	住家		倉庫		納家	
	坪數	價格	坪數	價格	坪數	價格
中ノ島三丁目	七〇三・一	六六、七三九、五八〇	六五六、二五	二六、三三〇、〇〇〇	二六三、七三	三九五五、九五〇
同 四丁目	八〇七・〇	二五、八三〇、〇〇〇	三四八、九八	一七、四四九、〇〇〇	二六六、三三	三五四四、九五〇
同 五丁目	二〇三・七八五	六五、二二一、〇〇〇	二、九三五、七九	一、七三三、一六〇	四八〇、四九	七、二〇七、三五〇
同 六丁目	一、三三〇・一	三四、九六六、六八〇	一、二二四、九三	四八、九九七、〇〇〇	六五、一、二	九、七六六、八〇〇
同 七丁目	一、二四一、二五	三三、〇三一、二五〇	二、七八、五一	一、三九、三五、〇〇〇	一、二八、四〇	一、九二六、〇〇〇
宗 是 町	一、四九九、八六	二九、九九七、二〇〇	七、七四、二四	三〇、九六九、九〇〇	四一三、一三	六、一九六、九五〇
常 安 町	一、六一五、六一	三五、四五三、四二〇	一、二二、五〇	七、三三〇、〇〇〇	二、三六、四九	三五、四七、三五〇
玉江町一丁目	一、三〇六、九五	三九、八六六、九七五	三五、一九四	二、六〇、〇三、五六〇	五三、一、六五	二、九七四、七五〇
同 二丁目	六五、一七三	一六、二九三、二五〇	三、一九七、八六	二、七九、四四、〇〇〇	九三九、七五	一、四〇、九六、二五〇
安治川通上一丁目	一、九三五、二五	四六、四四六、〇〇〇	二、六九、六〇	三、三、四八、〇〇〇	四六〇、九四	六、九一四、〇〇〇
同 二丁目	一、四〇四、二四	三〇、八九三、二八〇	五〇、四三、四	一、〇、一七、三、六〇〇	四一五、六六	六、三、二四、九〇〇
同 三丁目	九三、二八一	一七、五三三、三九〇	一、六七八、二一	五八、七三七、三五〇	九九五、八三	一、四、九三、七、四五〇
同 四丁目	二〇、八〇、三三	三五、三六五、四四〇	四、七七、五六	一、六七一、四六〇〇	九九七、五四	一、三、七、六三、一〇〇
安治川通南一丁目	三、三三、八三七	七三、三三三、一四〇	三、五四、一九	一、四一、六七、六〇〇	五〇、二、一九	七、五三三、八五〇
同 二丁目	三、一八〇、六四	六三、六一二、八〇〇	九〇、五四、九	三、一六、九二、一五〇	七一九、三、七	一〇、七八〇、五五〇
同 三丁目	三、四三三、二二	七二、八九一、八二〇	五、二九、九七	一、八、五、四八、九五〇	三、五〇、〇〇	七、三三九、八〇〇

町名	住家		倉庫		納家	
	坪數	價格	坪數	價格	坪數	價格
富 島 町	五、一四一、七七	一、五、四三三、五、一〇〇	一、七九、八、八九	一、二五、九、三、三、三〇〇	一、三三、四、三五	一、八、五、一、三、七、五〇
古 川 町	二、七、七〇、八二	五、五、四一、六、四〇〇	八、八六、三〇	三、一〇、二〇、五、〇〇〇	五、九三、一、五	八、八、九、七、二、五〇
南 森 町	一、六、一七、三九	四、八、五、二、一、七〇〇	六、七、七、二五	三、三、八、二、一、〇〇〇	六、八、四、四、四	一、〇、二、六、六、六、〇〇
北 森 町	一、一、一九、五一	三、三、五、八、五、三〇〇	四、三、九、三一	二、一、九、六、五、五、〇〇	四、三、三、〇、〇	六、四、九、二、〇〇〇
綿 屋 町	一、八、八、二、六二	三、七、六、五、二、四〇〇	八、七、五、八〇	四、三、七、九〇、〇〇〇	一〇、六、三、三、一	一、五、九、四、八、一、五〇
末 廣 町	一、九〇、七、八四	三、八、一、五、六、八〇〇	二、五、四、七、五	一、二、一、三、七、〇、〇〇	六、八、一、一、四	一〇、二、一、七、一〇〇
樋 上 町	三、六、四三、九一	九、一〇、九、七、七、五〇	一、三、一〇、一三	六、五、五〇、六、五〇〇	五、八、三、一、一	八、七、三、一、六、五〇
若 松 町	二、五、三、四、八九	六、三、三、七、二、三、五〇	二、六、〇、一三	二、一、一、一、〇、五、〇〇	三、三、一、七、九	三、四、七、六、七〇〇
衣 笠 町	一、三、一、九〇〇	二、七、六、九、九、〇〇〇	二、二、三、三、五	一、二、七、九、五、〇〇〇	二、二〇、一、六	三、一、五、四、一、〇〇〇
真 砂 町	二、二、八、五、八一	四、八、〇〇、〇、〇〇〇	一〇、一〇、七、五	六、一、六、五、〇〇〇	一、九〇、一、六	二、八、五、二、四、〇〇
老松町一丁目	一、四、四、六、五二	二、七、四、八、三、八、八〇	一、四、二、九、七	八、五、七、八、一、〇〇	一、七、三、五、八	二、六〇、三、七、〇〇
同 二丁目	一、五、五、一、二五	三、七、三、〇、〇〇〇	一、六、七、九、五	一、二、四、三、八、〇〇	一、七、三、四、六	二、六〇、一、九、〇〇
同 三丁目	二、六、五、八、六一	六、一、一、四、八、〇、三〇	三、三、七、三、三	三、四、三、三、三、〇〇	四、一〇、七、一	六、一、六、三、六、五〇
源 藏 町	一、一、二、六、三七	二、五、九〇、六、五、一〇	三、六〇、九、八	一、八〇、四、九、〇〇〇	三、一七〇、六	四、七、五、五、九〇〇
西 堀 川 町	二、〇、七、八、一〇	四、三、六、四、〇、一〇〇	六、二、八、〇、四	三、一、七、〇、二、〇〇〇	一、〇、二、九、〇、二	一、五、四、三、五、三〇〇
伊 勢 町	二、五、九、四、五、四	五、九、六、七、四、四、二〇	五、三、七、五、八	二、六、八、七、九、〇〇〇	七、五、四、六、五	一、一、三、一、九、七、五〇
富 田 町	二、八、九、二、九六	六、三、六、四、五、二、一〇	七〇、八、二、五	三、五、四、一、二、五〇〇	六、四三、一、三	九、六、四、六、九、五〇
木 幡 町	三、七、五〇、〇三	八、二、五、〇〇、四、四〇	四、二、六、七、五	二、一、三、七、五〇〇	六、二、八、七、三	九、四三〇、九、五〇
堂島通一丁目	三、八、一、四、九九	九、一、五、五、九、七、六〇	三、六、四、二、七	二、六、九、五、五、九、八〇	一、八〇、一、九	三、七〇、二、八、五〇

富 力

三二七

三二六



町名	住家		倉庫		納家	
	坪数	坪格	坪数	坪格	坪数	坪格
堂島濱通二丁目	六七〇・三五	三、五〇〇・七五〇	五三七・八〇	六、九一四・〇〇〇	六三三・〇七	九三二・〇五〇
同 三丁目	二七・三三	六、七八二・七五〇	八六五・四七	四三、二七三・五〇〇	二五、四二七	三、八二四・五〇〇
同 四丁目	八、五九三五	二、二四八・三五〇	六、一〇〇・五	三、六六〇・三〇〇	一、三八六・五五	二〇、七九八・二五〇
堂島中一丁目	四、一五六・六	九、五九一・六八〇	三、二七八・九	二、九五一・〇〇〇	一、八四一・三〇	三、七五三・〇〇〇
同 二丁目	二、二五五・七三	五、四一三・七二八〇	三、三三三・六	二、九九九・四〇〇	一、六六一・一	三、四九一・六五〇
堂島船大工町	二、七〇〇・九五	七、八九七・七〇七五	四、四〇・九五	三、三六三・三〇〇	三、〇六五・六	四、五九八・四〇〇
同 北一丁目	二、九七三・一一	八、〇二七・三九七〇	二、二五〇・〇	一、六六五・〇〇〇	一、四二九・三	二、二四三・九五〇
同 北二丁目	一、〇〇一・七一	二、五〇〇・四七五〇	一、一九三・三	一、〇七三・九七〇	七、六六四	一、二四九・六〇〇
同 三丁目	二、三六八・九五	五、九二二・三三五〇	一、九〇・五五	一、七二四・九五〇〇	三、二七三・四	四、七六〇・一〇〇
同 三丁目	二、三八三・五三	五、四八二・〇九六〇	四、八七五	四、八七五・〇〇〇	一、八五九・九二	二、七八八・八〇〇
北野佐藤町						
同 牛丸町						
同 大深町						
同 小深町	三五、二九	六、三五三・三〇			九一	一、三、六五〇
同 芝田町	五九、三〇	一、二八六・〇〇〇			四八七・七〇	七、三二五・五〇〇
同 茶屋町	一、三九〇・六二	二、七八二・二四〇〇	一、八〇〇	九、〇〇〇・〇〇	一、四三三・五七	二、一五三・三五〇
同 松本町						

町名	住家		倉庫		納家	
	坪数	坪格	坪数	坪格	坪数	坪格
同 角田町	二、三八四・二	五、〇〇〇・六六、四〇〇	一、二〇〇	六、〇〇〇・〇〇	三、三八三・八	四、九二五・七〇〇
同 小松原町	二、〇〇一・七九	四、〇〇三・五八〇〇	四、四六六	二、二三三・〇〇〇	三、三〇八・〇	四、九六六・〇〇〇
同 高垣町	二、三三二・一〇	四、八四八・二〇〇〇	四、五〇〇	二、二五〇・〇〇〇	二、一九六・七	三、三九三・〇五〇
同 堂山町	三、五九八・〇三	七、一七六・〇六〇〇	四、八五〇	二、二二五・〇〇〇	三、五六一・三	五、三三九・九五〇
同 東ノ町	二、三三三・三三	四、四六二・六四〇〇	三、九九八	一、九九九・〇〇〇	三、〇三三・九	四、五三三・三五〇
同 西ノ町	一、二九五・四五	二、七九〇・七〇〇〇			一、四六〇・五	二、一九〇・七五〇
同 太融寺町	三、三六六・八七	六、三三九・七〇五三〇	六、一九六	三、〇九八・〇〇〇	一、六二一・六	二、四三三・四〇〇
同 兎我野町	四、三二四・九二	八、一九八・三三八〇	五、三〇一	二、九五〇・五〇〇	四、〇〇一・六二	六、〇二二・三〇〇
同 西寺町二丁目	二、二八三・一	四、三六六・二〇〇〇			二、八九九・五	四、三三三・三五〇
西梅ヶ枝町	二、四六〇・七三	四、四二九・三二四〇	二、五七五	一、五五五・〇〇〇	一、七五二・八	三、三二九・二〇〇
野崎町	三、〇〇八・一三	五、四一四・四三〇〇	三、一七五	一、五八七・五〇〇	一、七五二・一一	八、五九六・六五〇
曾根崎永樂町	一、三三三・二六	四、〇五三・七八〇〇	一、一九九〇	一、二一九・〇〇〇	二、三九九・三	二、〇八九・九五〇
同 上一丁目	四、三三八・七〇	九、五九一・五四〇〇			二、三九九・六	三、四四九・四〇〇
同 二丁目	三、三三三・三〇	七、三三八・六六〇〇	一、〇〇八〇	七、四九五・二〇〇	二、二九九・九	三、四四九・四〇〇
同 三丁目	三、八一七・七三	八、三九九・八八〇〇	一、四八二	一、〇九〇・一〇〇	九、五三三・九	一、四三〇・八五〇
同 四丁目	四、四一七・三八	一〇、六〇一・七一〇〇	一、二四〇・八	八、四四一・九二〇	一、九六六・八三	二、九三三・四〇〇
同 中一丁目	三、三三〇・三七	六、八二二・三四〇〇	七、二二〇	四、三三三・〇〇〇	四、六七一・三	七、〇〇六・九五〇
同 中二丁目	二、九四〇・八	六、七六二・一八四〇	五、二〇〇	三、一一〇・〇〇〇	二、二五七・七	三、三三六・五五〇
東梅田町	三、四六三・〇九	七、六二八・七九八〇	四、七二九	四、二五六・一〇〇	二、九二一・四四	四、三七一・六〇〇



町名	住家		倉庫		納家	
	坪數	價格	坪數	價格	坪數	價格
梅田町	四三七八四七	一〇五〇、八三、八〇	二五〇、一五	一八五、一一、〇〇	九三三、六	一三、七〇、〇〇
北梅田町	二〇八、三三	三、七四八、一四〇			三五、一一、二	五、二六、八〇〇
西梅田町	一、五二六、二	二八、八〇七、九九〇	五三、一〇	四、七、九九、〇〇	五五〇、五	八、二五八、〇〇
上福島一丁目	五、二七九、七七	一〇〇、三二五、六三〇	一〇、〇〇〇	五、〇〇〇、〇〇〇	三三九、六二	二〇、九四三、〇〇
同 二丁目	五、七五五、二七	一一五、一〇五、四〇〇	二九、九五〇	一、四、七五、〇〇〇	六九六、四五	一〇、四四六、七五〇
同 三丁目	三、五八一、四五	七、六二九、〇〇〇	九、六一、一	四、〇七、五〇〇	四九八、五七	六、八七八、五五〇
上福島中一丁目	二、六七八、六六	五〇、八九四、三五〇	六、四、七	三、三三、五〇〇	一、〇二七、〇七	一五、〇〇六、〇〇
同 二丁目	三、三六一、七八	七、九九九、一六〇	四、三、五〇	二、一七、五〇〇	二、六八、四三	四、〇二六、四三〇
同 三丁目	四、八〇、八七	九、二六六、五三〇	八、〇〇	四、〇〇〇、〇〇	四三三、七一	六、五五五、六五〇
同 四丁目	八、九五六	一、六一二、〇八〇	二、〇〇	一、〇〇〇、〇〇〇	九〇	一、三五〇、〇〇
同 五丁目	五、二二五	九、四、五〇〇	一、八〇〇	五、〇〇〇	四八、五〇	一、三二七、五〇〇
上福島北一丁目	二、二四、九五	四、〇四九、一〇〇	一、八〇〇	七、九六、二七、〇〇	一、六七、四六	二、五一一、九〇〇
同 二丁目	一、二二八、八五	三、三三、七〇〇	三、〇〇	一、五〇〇、〇〇〇	四〇、一、四八	六、〇〇三、二〇〇
同 三丁目	一、三七一、四三	二、六〇、五七、一七〇	二、二〇〇	一、一〇〇、〇〇〇	九二、四、三八	三、八六五、七〇〇
同 四丁目	一、〇三九、七五	二、〇七九、五〇〇	二、〇〇〇	二、〇〇〇、〇〇〇	一、八七、五八	二、五二一、九〇〇
同 五丁目	三、一八三、四九	七、〇〇三、六八〇	三、三〇〇	六、八二〇、〇〇〇	一〇、九六、二七	一、六、四四、四〇〇
下福島一丁目	三、七三三、五八	九、三〇、八九五〇〇	二、五〇〇	三、〇六四、〇〇〇	六、五三、四〇	一、九八〇、〇〇〇

町名	住家		倉庫		納家	
	坪數	價格	坪數	價格	坪數	價格
同 四丁目	四、五四〇、五	八、一七二、九〇〇	九、六〇、二七	三、八四、一〇、八〇	一、〇〇、一、五〇	一五、〇〇三、五〇〇
同 五丁目	五、八八五	一、七六五、五〇〇	六、九〇〇	二、七六〇、〇〇〇	三〇、二、八二	四、五四三、三〇〇
安井町	四、四五一、八	八、八九〇、三六〇	一、九九〇、六八	七、九六、二七、〇〇	六、一七、三七	九、二六〇、五五〇
東寺町	四、四九七、〇	七、六四四、九〇〇	三、七五	一、八七、五〇〇	一、六七、四六	二、五一一、九〇〇
南同心町一丁目	一、六六八、九七	三、〇〇四、一四六〇	四、六〇〇	二、三三〇、〇〇〇	七、三九、六八	一、〇、九六、二〇〇
同 二丁目	一、二七六、一〇	二、三九六、九八〇	三、〇〇	一、五〇〇、〇〇〇	四〇、一、四八	六、〇〇三、二〇〇
同 三丁目	一、六五六、〇〇	二、九八〇、八〇〇	一、八〇〇	五、〇〇〇、〇〇〇	九二、四、三八	三、八六五、七〇〇
同 四丁目	二、二七、一三八	四、〇八八、四四〇	六、八〇〇	三、四〇〇、〇〇〇	一、一、六八、五三	一、七、五二、七、九五〇
北同心町一丁目	九、二八、二九	一、五、七八〇、九三〇	六、〇〇	三、〇〇〇、〇〇〇	七、三五、九五	一、一、三〇、九、三三〇
同 二丁目	二、一七六、九三	三、七〇〇、七四〇	二、二〇〇	一、一〇〇、〇〇〇	一、四、一一、四〇	二、一一、八、六、〇〇〇
同 三丁目	二、〇八八、八〇	三、七五九、八四〇〇	一、五〇〇	六、〇〇〇、〇〇〇	五、四四、六三	八、六、六、九、四、五〇
天満橋筋五丁目	三、四八、二二	五、九一九、五七〇	一、〇、九〇	四、四三、六〇〇	二、〇七、〇一	三、一〇、五〇、一、五〇
同 二丁目	三、六二、四一	六、一六〇、九七〇	四、三、九五	一、八、五五、六、〇〇〇	三、七、三〇、〇三	五、五、九、九、四、五〇
同 三丁目	三、六二、四一	六、一六〇、九七〇	四、三、九五	一、八、五五、六、〇〇〇	三、七、三〇、〇三	五、五、九、九、四、五〇
天神橋筋東一丁目	一、四九〇、二〇	三、六八三、三六〇〇	八、六、七五	三、四七〇、〇〇〇	一、四、一一、八	二、一、三、三、七、〇〇
同 二丁目	八、八五、七七	一、五、九四三、八六〇	二、一〇〇	八、〇〇〇、〇〇〇	八、三六、一一	二、一、三、三、七、〇〇
同 三丁目	九、六八、五六	一、九、三七一、二〇〇	三、七〇〇	一、四、〇〇〇、〇〇〇	四、三、一一	六、四、六、九、九、〇
天神橋筋五丁目	八、三七、三五	一、四、三三四、九五〇			三、七、五、六	二、〇、六、三、一、〇〇
同 六丁目	五、三六、五九	一、〇、一九五、二一〇			三、七、九、七、三	五、六、九、五、九、〇
同 西一丁目	一、九五、二一三	三、三、一八六、二一〇	一、五、一三	六、〇、五、二、〇〇〇	三、七、九、七、三	五、六、九、五、九、〇
同 二丁目					八、六、四、六、五	一、二、九、六、九、七、五〇

富力



町名	住家		倉庫		納家	
	坪數	價格	坪數	價格	坪數	價格
西寺町一丁目	七六三八五	一五,七三〇〇〇	六〇,二四〇	三〇,三三〇〇〇	二〇,一八〇	三〇,〇七五〇〇
東梅ヶ枝町	三六七〇,四三三	六六,〇六七,七四〇	三九,八〇〇	八三,八八〇,〇〇〇	五七,三七八	八六,〇六七,〇〇〇
西野田平松町	一一七〇,七四	二二,四一四,八〇〇	一三,一七〇	九七,六〇,〇〇〇	八,〇〇〇	一〇,〇〇〇,〇〇〇
同 草開町	三,一〇六,九六	五五,九二五,二八〇	一三,一七〇	七,〇〇〇,〇〇〇	七,三三,七五	一〇,七〇三,五五〇
同 玉川町一丁目	二,四九九,四九	四九,一八九,八〇〇	六九,六三三	四七,七七,八〇〇	一一,三三,三八	一,〇七〇,三三,五五〇
同 二丁目	二,四七六,九六	六,一九二,〇〇〇	九四,七五	六,〇〇〇,〇〇〇	二,八六,〇〇	四,一九〇,六〇〇
同 三丁目	二,四四六,一三	五九,一五三,二五〇	七,七〇〇	四三,八〇,〇〇〇	三〇,〇三,九	四,四四九,二五〇
同 四丁目	九九九,一八	一七,九九五,二四〇	一八,〇〇〇	一,〇〇〇,〇〇〇	九九,〇〇〇	一,四七〇,〇〇〇
同 龜甲南ノ町	一五五,八八	二,八〇五,八四〇	一八,〇〇〇	一,〇〇〇,〇〇〇	一六,八,九二	二,三三三,八〇〇
同 龜甲北ノ町	九七四,五八	一七,五二四,四四〇	一八,〇〇〇	一六,二〇,〇〇〇	一六,八,九二	二,三三三,八〇〇
同 中江ノ町	二二二,五八	四,〇二二,四四〇	一八,〇〇〇	一,〇〇〇,〇〇〇	一六,八,九二	二,三三三,八〇〇
同 江成町	一〇一九,九五	一八,三五九,一〇〇	一八,〇〇〇	一,〇〇〇,〇〇〇	一六,八,九二	二,三三三,八〇〇
同 吉野東ノ町	一五八,四四七	三,三二七,三七八〇	二二,〇〇〇	九,三〇,〇〇〇	一六,八,九二	二,三三三,八〇〇
同 西ノ町	二一七,九二八	四,七四四,一六〇	二二,〇〇〇	九,三〇,〇〇〇	一六,八,九二	二,三三三,八〇〇
同 今開町						
同 大野町二丁目						
同 三丁目						

町名	住家		倉庫		納家	
	坪數	價格	坪數	價格	坪數	價格
同 十六町	九八八,五二	一七,七九三,三六〇	九四,二五	三,七七〇,〇〇〇	六〇,三九	九〇五,八五〇
同 對込町	九八〇,五二	一七,六四九,三六〇	一八,〇〇〇	一,〇〇〇,〇〇〇	一,一三五	一八,七五〇
同 兼平町	四七五,八四	八,三四一,二二〇	一八,〇〇〇	四,〇〇〇,〇〇〇	八,六三	二,一九四,五〇
同 茶園町	七五〇	二,三五〇,〇〇	三〇,〇〇〇	三,〇〇〇,〇〇〇	七,〇九五五	一〇,六四三,三五〇
同 大開町	一四三,三四	三,一九六,八二〇	二二,〇〇〇	五,〇〇〇,〇〇〇	五,〇〇四三	七,五〇六,四四〇
同 新家東ノ町	二〇三,七六九	五,〇四九,二五〇	二五,〇〇〇	五,〇〇〇,〇〇〇	二,一九,九五	三,一九九,二五〇
同 新家西ノ町			九〇,〇〇〇	四,五〇〇,〇〇〇		
同 上島町			三三三,一三	八,一五九,五五〇		
同 下島町						
同 嬉ヶ崎町	三七九,一七	六,八二五,〇六〇	一八,〇〇〇	四,六六三,七五〇	三,三〇,七〇九	四,九六〇,六三,三五〇
天神橋筋東四丁目	九三九,八七	一四,九五七,九二〇	一六,〇〇〇	六,〇〇〇,〇〇〇	八,一,二〇	一,三三六,〇〇〇
本庄中野町	一五〇,五	二,五五八,五〇	一七,〇〇〇	一,〇〇〇,〇〇〇		
同 黒崎町	五五四,四八	九,四二六,一六〇	一七,〇〇〇	一,〇〇〇,〇〇〇	三,五二,五	五,二八,七五〇
同 浮田町	二九六,七五	五,〇四四,七五〇	一七,〇〇〇	一,〇〇〇,〇〇〇	八,五〇	一,二七,五〇〇
同 葉村町	一六九九,五八	三〇,五九二,四四〇	一八,〇〇〇	三,〇〇〇,〇〇〇	三,八五,七五	五,七九六,二五〇
同 横道町	一,七九,一八一	三三,二二五,八〇	一八,〇〇〇	四,〇〇〇,〇〇〇	八,二六,八一	一,二四〇,二,五〇
同 東權現町	八七七,一六	一五,七八八,八八〇	一八,〇〇〇	二,〇〇〇,〇〇〇	一五〇,七〇	二,二六〇,五〇〇
同 西權現町	六一八,九三	一一,四〇,五六〇	一八,〇〇〇	四,〇〇〇,〇〇〇	一九九,五一	二,九九六,六五〇
南濱町	三〇六,九九	五,二二五,八二〇	一八,〇〇〇	四,〇〇〇,〇〇〇	一五〇	二,三三,五〇〇







町名	住		家		倉		庫		納屋及工場		社		殿
	坪數	價格	坪數	價格	坪數	價格	坪數	價格	坪數	價格	坪數	價格	
戎之町	1,200	10,000	1,000	8,000	1,500	12,000	1,200	10,000	1,800	15,000	1,000	8,000	1,500
熊野町	1,500	12,000	1,200	10,000	1,800	15,000	1,500	12,000	2,000	18,000	1,200	10,000	1,800
市之町	1,800	15,000	1,500	12,000	2,000	18,000	1,800	15,000	2,200	20,000	1,500	12,000	2,000
甲斐町	2,000	18,000	1,800	15,000	2,200	20,000	2,000	18,000	2,500	22,000	1,800	15,000	2,200
大之町	2,200	20,000	2,000	18,000	2,500	22,000	2,200	20,000	2,800	25,000	2,000	18,000	2,500
宿院町	2,500	22,000	2,200	20,000	2,800	25,000	2,500	22,000	3,000	28,000	2,200	20,000	2,800
中之町	2,800	25,000	2,500	22,000	3,000	28,000	2,800	25,000	3,200	30,000	2,500	22,000	3,000
寺地町	3,000	28,000	2,800	25,000	3,200	30,000	3,000	28,000	3,500	32,000	2,800	25,000	3,200
少林寺町	3,200	30,000	3,000	28,000	3,500	32,000	3,200	30,000	3,800	35,000	3,000	28,000	3,500
新在家町	3,500	32,000	3,200	30,000	3,800	35,000	3,500	32,000	4,000	38,000	3,200	30,000	3,800
南旅籠町	3,800	35,000	3,500	32,000	4,000	38,000	3,800	35,000	4,200	40,000	3,500	32,000	4,000
南半籠町	4,000	38,000	3,800	35,000	4,200	40,000	4,000	38,000	4,500	42,000	3,800	35,000	4,200
戎島町	4,200	40,000	4,000	38,000	4,500	42,000	4,200	40,000	4,800	45,000	4,000	38,000	4,500
吾妻橋町	4,500	42,000	4,200	40,000	4,800	45,000	4,500	42,000	5,000	48,000	4,200	40,000	4,800
茶橋町	4,800	45,000	4,500	42,000	5,000	48,000	4,800	45,000	5,200	50,000	4,500	42,000	5,000
龍神橋町	5,000	48,000	4,800	45,000	5,200	50,000	5,000	48,000	5,500	52,000	4,800	45,000	5,200
住吉橋通	5,200	50,000	5,000	48,000	5,500	52,000	5,200	50,000	5,800	55,000	5,000	48,000	5,500

其の二

町名	寺		院		應		舎		學		校		病		院
	坪數	價格	坪數	價格	坪數	價格	坪數	價格	坪數	價格	坪數	價格	坪數	價格	
大濱通	1,000	8,000	1,200	10,000	1,500	12,000	1,800	15,000	2,000	18,000	2,200	20,000	2,500	22,000	2,800
北附洲新田	1,200	10,000	1,500	12,000	1,800	15,000	2,000	18,000	2,200	20,000	2,500	22,000	2,800	25,000	3,000
戎島附洲新田	1,500	12,000	1,800	15,000	2,000	18,000	2,200	20,000	2,500	22,000	2,800	25,000	3,000	32,000	3,500
中附洲新田	1,800	15,000	2,000	18,000	2,200	20,000	2,500	22,000	2,800	25,000	3,000	28,000	3,200	35,000	3,800
南附洲新田	2,000	18,000	2,200	20,000	2,500	22,000	2,800	25,000	3,000	28,000	3,200	30,000	3,500	40,000	4,200
並松町	2,200	20,000	2,500	22,000	2,800	25,000	3,000	28,000	3,200	30,000	3,500	32,000	3,800	42,000	4,500
北半籠町	2,500	22,000	2,800	25,000	3,000	28,000	3,200	30,000	3,500	32,000	3,800	35,000	4,000	45,000	4,800
北旅籠町	2,800	25,000	3,000	28,000	3,200	30,000	3,500	32,000	3,800	35,000	4,000	38,000	4,200	50,000	5,200
櫻之町	3,000	28,000	3,200	30,000	3,500	32,000	3,800	35,000	4,000	38,000	4,200	40,000	4,500	55,000	5,800
綾之町	3,200	30,000	3,500	32,000	3,800	35,000	4,000	38,000	4,200	40,000	4,500	42,000	4,800	60,000	6,200
錦之町	3,500	32,000	3,800	35,000	4,000	38,000	4,200	40,000	4,500	42,000	4,800	45,000	5,000	65,000	6,800
柳之町	3,800	35,000	4,000	38,000	4,200	40,000	4,500	42,000	4,800	45,000	5,000	48,000	5,200	70,000	7,200
九間町	4,000	38,000	4,200	40,000	4,500	42,000	4,800	45,000	5,000	48,000	5,200	50,000	5,500	75,000	7,800
神明町	4,200	40,000	4,500	42,000	4,800	45,000	5,000	48,000	5,200	50,000	5,500	52,000	5,800	80,000	8,200
合計	15,000	120,000	16,000	130,000	17,000	140,000	18,000	150,000	19,000	160,000	20,000	170,000	21,000	180,000	22,000



町名	寺		院		廳		舍		學		校		病		院	
	坪數	價格	坪數	價格	坪數	價格	坪數	價格	坪數	價格	坪數	價格	坪數	價格	坪數	價格
戎島町	12100	21120000	80000	1500000												
南半町	24000	11120000	112000	1800000												
南旅籠町	112000	13320000	112000	1800000												
新在家町	121000	15220000	112000	1800000												
少林寺町	14000	22220000	112000	1800000												
寺地町	21200	11220000	112000	1800000												
中之院町	22200	11220000	112000	1800000												
宿院町	112000	11220000	112000	1800000												
大妻町	22200	11220000	112000	1800000												
甲斐町	22200	11220000	112000	1800000												
市之野町	22200	11220000	112000	1800000												
熊野町	22200	11220000	112000	1800000												
戎屋町	112000	11220000	112000	1800000												
楯之町	112000	11220000	112000	1800000												
車之町	112000	11220000	112000	1800000												
材木町	112000	11220000	112000	1800000												
宿屋町	112000	11220000	112000	1800000												

町村名	家		屋		工		場		社		殿	
	戸數	價格	坪數	價格	坪數	價格	坪數	價格	坪數	價格	坪數	價格
津守村	279	8000000	112000	1800000								
今宮村	347	96762500	112000	1800000								
勝間村	676	194350000	112000	1800000								
粉濱村	537	154387500	112000	1800000								
合計	112000	21120000	112000	1800000								

西成郡 其の一



町村名	寺		院		廳		舍		學		校		病		院	
	坪數	價	坪數	價	坪數	價	坪數	價	坪數	價	坪數	價	坪數	價	坪數	價
北中島村	三〇〇〇	一五〇〇〇	一五〇〇	一〇〇〇〇	一五〇〇	一〇〇〇〇	一五〇〇	一〇〇〇〇	一五〇〇	一〇〇〇〇	一五〇〇	一〇〇〇〇				
中津村	一八三〇	一〇〇〇〇	二〇〇〇	一五〇〇〇	二〇〇〇	一五〇〇〇	一八三〇	一〇〇〇〇	八三〇	一〇〇〇〇	一〇〇〇	一〇〇〇〇				
鷺洲村	四〇六七	四〇〇〇〇	三〇〇〇	六〇〇〇〇	三〇〇〇	六〇〇〇〇	四〇六七	四〇〇〇〇	一三八〇	三〇〇〇〇	一三〇〇	三〇〇〇〇				
傳法村	七四一八	四八〇〇〇	九六〇〇	一〇〇〇〇〇	九六〇〇	一〇〇〇〇〇	七四一八	四八〇〇〇	二四七〇	五〇〇〇〇	二四〇〇	五〇〇〇〇				
川北村	三八〇〇	五〇〇〇〇	一〇〇〇	二〇〇〇〇	一〇〇〇	二〇〇〇〇	三八〇〇	五〇〇〇〇	五三〇〇	一〇〇〇〇〇	一〇〇〇	二〇〇〇〇				
稗島村	一七八〇	二二〇〇〇	四〇〇〇	八〇〇〇〇	四〇〇〇	八〇〇〇〇	一七八〇	二二〇〇〇	一七七〇	三〇〇〇〇	一七〇〇	三〇〇〇〇				
千船村	三三三〇	三三〇〇〇	三六五〇	五二〇〇〇	三六五〇	五二〇〇〇	三三三〇	三三〇〇〇	一五一〇	三〇〇〇〇	一〇〇〇	三〇〇〇〇				
歌島村	三九三三	一九三三八	三三六四	八二六〇〇	三三六四	八二六〇〇	三九三三	一九三三八	六九〇〇	一六九〇〇	一六〇〇	一六九〇〇				
神津村	五〇三三	二六三三八	六七〇〇	一〇一〇〇〇	六七〇〇	一〇一〇〇〇	五〇三三	二六三三八	八三〇〇	一四三〇〇	一四〇〇	一四三〇〇				
西中島村	七二七〇	三三六〇〇	四一〇〇	一五〇〇〇〇	四一〇〇	一五〇〇〇〇	七二七〇	三三六〇〇	三三六〇	一三六〇〇	一三〇〇	一三六〇〇				
豐里村	二七八〇	二七八〇〇	二〇〇〇	一〇〇〇〇〇	二〇〇〇	一〇〇〇〇〇	二七八〇	二七八〇〇	八二〇〇	一八二〇〇	一八〇〇	一八二〇〇				
大道村	一八五〇〇	八〇〇〇〇〇	九〇〇〇	五〇〇〇〇	九〇〇〇	五〇〇〇〇	一八五〇〇	八〇〇〇〇〇	五五〇〇	三〇〇〇〇	三〇〇〇	三〇〇〇〇				
津守村									四六〇〇	四五五〇〇						
今宮村									一八〇〇	三〇〇〇〇						
勝間村	四二二〇	二七〇〇〇〇	一八五〇	二八〇〇〇	一八五〇	二八〇〇〇	四二二〇	二七〇〇〇〇	八二〇〇	一五〇〇〇〇	八二〇〇	一五〇〇〇〇				
粉濱村	九〇〇〇	二七八〇〇〇	二二〇〇	一八〇〇〇	二二〇〇	一八〇〇〇	九〇〇〇	二七八〇〇〇	七〇〇〇	二二〇〇〇〇	七〇〇〇	二二〇〇〇〇				

其二

町村名	家		屋		工		場		社		殿	
	戸數	價	坪數	價	坪數	價	坪數	價	坪數	價	坪數	價
合 計	一三,三三三	三,六〇〇,〇〇〇	一三,三三三	三,六〇〇,〇〇〇	一三,三三三	三,六〇〇,〇〇〇	一三,三三三	三,六〇〇,〇〇〇	一三,三三三	三,六〇〇,〇〇〇	一三,三三三	三,六〇〇,〇〇〇
豐崎村	一〇,九六	三,一五〇,〇〇〇	一〇,九六	三,一五〇,〇〇〇	一〇,九六	三,一五〇,〇〇〇	一〇,九六	三,一五〇,〇〇〇	一〇,九六	三,一五〇,〇〇〇	一〇,九六	三,一五〇,〇〇〇
新庄村	二七二	七,八二〇,〇〇〇	二七二	七,八二〇,〇〇〇	二七二	七,八二〇,〇〇〇	二七二	七,八二〇,〇〇〇	二七二	七,八二〇,〇〇〇	二七二	七,八二〇,〇〇〇
中島村	一五九	四,五七二,〇〇〇	一五九	四,五七二,〇〇〇	一五九	四,五七二,〇〇〇	一五九	四,五七二,〇〇〇	一五九	四,五七二,〇〇〇	一五九	四,五七二,〇〇〇
北中島村	四一	一,一六二,〇〇〇	四一	一,一六二,〇〇〇	四一	一,一六二,〇〇〇	四一	一,一六二,〇〇〇	四一	一,一六二,〇〇〇	四一	一,一六二,〇〇〇
中津村	五七二	一,六四四,〇〇〇	五七二	一,六四四,〇〇〇	五七二	一,六四四,〇〇〇	五七二	一,六四四,〇〇〇	五七二	一,六四四,〇〇〇	五七二	一,六四四,〇〇〇
鷺洲村	一四八六	四,七三三,〇〇〇	一四八六	四,七三三,〇〇〇	一四八六	四,七三三,〇〇〇	一四八六	四,七三三,〇〇〇	一四八六	四,七三三,〇〇〇	一四八六	四,七三三,〇〇〇
福法村	三三七	一,一三三,〇〇〇	三三七	一,一三三,〇〇〇	三三七	一,一三三,〇〇〇	三三七	一,一三三,〇〇〇	三三七	一,一三三,〇〇〇	三三七	一,一三三,〇〇〇
傳法村	一四六九	四,三三三,〇〇〇	一四六九	四,三三三,〇〇〇	一四六九	四,三三三,〇〇〇	一四六九	四,三三三,〇〇〇	一四六九	四,三三三,〇〇〇	一四六九	四,三三三,〇〇〇
川北村	二二三	六,三三七,〇〇〇	二二三	六,三三七,〇〇〇	二二三	六,三三七,〇〇〇	二二三	六,三三七,〇〇〇	二二三	六,三三七,〇〇〇	二二三	六,三三七,〇〇〇
稗島村	九一八	二,六三三,〇〇〇	九一八	二,六三三,〇〇〇	九一八	二,六三三,〇〇〇	九一八	二,六三三,〇〇〇	九一八	二,六三三,〇〇〇	九一八	二,六三三,〇〇〇
千船村	一〇,四四	三,〇〇一,〇〇〇	一〇,四四	三,〇〇一,〇〇〇	一〇,四四	三,〇〇一,〇〇〇	一〇,四四	三,〇〇一,〇〇〇	一〇,四四	三,〇〇一,〇〇〇	一〇,四四	三,〇〇一,〇〇〇
歌島村	四五四	一,三〇五,〇〇〇	四五四	一,三〇五,〇〇〇	四五四	一,三〇五,〇〇〇	四五四	一,三〇五,〇〇〇	四五四	一,三〇五,〇〇〇	四五四	一,三〇五,〇〇〇
神津村	四八〇	一,三八〇,〇〇〇	四八〇	一,三八〇,〇〇〇	四八〇	一,三八〇,〇〇〇	四八〇	一,三八〇,〇〇〇	四八〇	一,三八〇,〇〇〇	四八〇	一,三八〇,〇〇〇
西中島村	一,一四〇	三,三七五,〇〇〇	一,一四〇	三,三七五,〇〇〇	一,一四〇	三,三七五,〇〇〇	一,一四〇	三,三七五,〇〇〇	一,一四〇	三,三七五,〇〇〇	一,一四〇	三,三七五,〇〇〇
豐里村	三〇〇	八六二,〇〇〇	三〇〇	八六二,〇〇〇	三〇〇	八六二,〇〇〇	三〇〇	八六二,〇〇〇	三〇〇	八六二,〇〇〇	三〇〇	八六二,〇〇〇
大道村	二九三	八四三,三七〇	二九三	八四三,三七〇	二九三	八四三,三七〇	二九三	八四三,三七〇	二九三	八四三,三七〇	二九三	八四三,三七〇
津守村	四九〇	一,三〇八,〇〇〇	四九〇	一,三〇八,〇〇〇	四九〇	一,三〇八,〇〇〇	四九〇	一,三〇八,〇〇〇	四九〇	一,三〇八,〇〇〇	四九〇	一,三〇八,〇〇〇
今宮村	三〇八	三,〇〇〇,〇〇〇	三〇八	三,〇〇〇,〇〇〇	三〇八	三,〇〇〇,〇〇〇	三〇八	三,〇〇〇,〇〇〇	三〇八	三,〇〇〇,〇〇〇	三〇八	三,〇〇〇,〇〇〇
勝間村	一,一四五	三,三五七,〇〇〇	一,一四五	三,三五七,〇〇〇	一,一四五	三,三五七,〇〇〇	一,一四五	三,三五七,〇〇〇	一,一四五	三,三五七,〇〇〇	一,一四五	三,三五七,〇〇〇
粉濱村	二九三	八四三,三七〇	二九三	八四三,三七〇	二九三	八四三,三七〇	二九三	八四三,三七〇	二九三	八四三,三七〇	二九三	八四三,三七〇



其の一

町村名	家		屋		工		場		社		病	院
	戸数	價	坪数	坪價	坪数	坪價	坪数	坪價	坪数	坪價		
長居村	358	101,295,000	22,000	3,600,000	3,600	3,600,000	2,300	11,150,000	2,300	11,150,000	2,300	11,150,000
清水村	332	66,700,000	6,000	900,000	1,150	1,590,000	900	800,000	1,150	1,590,000	1,150	1,590,000
城北村	551	158,822,500	62,000	18,600,000	5,500	55,000,000	5,500	27,500,000	5,500	27,500,000	5,500	27,500,000
榎並村	302	92,000,000	7,100	10,700,000	1,700	17,000,000	1,700	17,000,000	1,700	17,000,000	1,700	17,000,000
墨江村	803	330,922,500	71,000	10,700,000	17,000	17,000,000	17,000	17,000,000	17,000	17,000,000	17,000	17,000,000
喜連村	303	86,225,000	6,200	930,000	1,700	17,000,000	1,700	17,000,000	1,700	17,000,000	1,700	17,000,000
天王寺村	371	106,622,500	7,100	10,700,000	1,700	17,000,000	1,700	17,000,000	1,700	17,000,000	1,700	17,000,000
敷津村	322	60,900,000	6,200	930,000	1,700	17,000,000	1,700	17,000,000	1,700	17,000,000	1,700	17,000,000
鶴橋村	325	90,522,500	3,000	1,500,000	1,500	1,500,000	1,500	1,500,000	1,500	1,500,000	1,500	1,500,000
南新開庄村	346	99,750,000	3,000	1,500,000	1,500	1,500,000	1,500	1,500,000	1,500	1,500,000	1,500	1,500,000
古市村	293	89,475,000	4,500	5,850,000	5,850	5,850,000	5,850	5,850,000	5,850	5,850,000	5,850	5,850,000
鯉江村	640	184,000,000	21,900	33,825,000	33,825	33,825,000	33,825	33,825,000	33,825	33,825,000	33,825	33,825,000
住吉村	332	99,750,000	3,000	1,500,000	1,500	1,500,000	1,500	1,500,000	1,500	1,500,000	1,500	1,500,000
依羅村	438	125,922,500	3,700	5,550,000	3,700	5,550,000	3,700	5,550,000	3,700	5,550,000	3,700	5,550,000
生野村	167	48,022,500	2,500	3,750,000	2,500	3,750,000	2,500	3,750,000	2,500	3,750,000	2,500	3,750,000
合計	10,638	333,377,750,000	8,535,500	123,565,250,000	11,150	111,150,000	11,150	111,150,000	11,150	111,150,000	11,150	111,150,000

東成郡 其の一

町村名	家		屋		工		場		社		病	院
	戸数	價	坪数	坪價	坪数	坪價	坪数	坪價	坪数	坪價		
安立町	217	179,422,500	12,150	3,000,000	3,000	3,000,000	3,000	3,000,000	3,000	3,000,000	3,000	3,000,000
榎本村	219	110,622,500	15,900	1,590,000	1,590	1,590,000	1,590	1,590,000	1,590	1,590,000	1,590	1,590,000
北新開庄村	226	122,475,000	3,600	3,600,000	3,600	3,600,000	3,600	3,600,000	3,600	3,600,000	3,600	3,600,000
田邊村	272	135,700,000	3,600	3,600,000	3,600	3,600,000	3,600	3,600,000	3,600	3,600,000	3,600	3,600,000
北百濟村	309	88,837,500	10,000	10,000,000	10,000	10,000,000	10,000	10,000,000	10,000	10,000,000	10,000	10,000,000
小百濟村	250	71,875,000	7,100	10,700,000	7,100	10,700,000	7,100	10,700,000	7,100	10,700,000	7,100	10,700,000
南百濟村	294	84,522,500	16,600	1,660,000	1,660	1,660,000	1,660	1,660,000	1,660	1,660,000	1,660	1,660,000
中本郷町	759	228,222,500	16,600	1,660,000	1,660	1,660,000	1,660	1,660,000	1,660	1,660,000	1,660	1,660,000
平野郷町	1,202	673,160,000	20,000	1,600,000	20,000	1,600,000	20,000	1,600,000	20,000	1,600,000	20,000	1,600,000
合計	6,556	349,922,500	99,750	12,350,000	12,350	12,350,000	12,350	12,350,000	12,350	12,350,000	12,350	12,350,000



町村名	寺		院		應		舎		學		校		病		院	
	坪數	價	坪數	價	坪數	價	坪數	價	坪數	價	坪數	價	坪數	價	坪數	價
安立町	15,000	4,200,000	10,000	3,000,000	1,000	1,000,000	1,000	1,000,000	1,000	1,000,000	1,000	1,000,000	1,000	1,000,000	1,000	1,000,000
板木村	10,000	3,000,000	5,000	1,500,000	1,000	1,000,000	1,000	1,000,000	1,000	1,000,000	1,000	1,000,000	1,000	1,000,000	1,000	1,000,000
北新開庄村	10,000	3,000,000	5,000	1,500,000	1,000	1,000,000	1,000	1,000,000	1,000	1,000,000	1,000	1,000,000	1,000	1,000,000	1,000	1,000,000
田邊村	10,000	3,000,000	5,000	1,500,000	1,000	1,000,000	1,000	1,000,000	1,000	1,000,000	1,000	1,000,000	1,000	1,000,000	1,000	1,000,000
北百濟村	10,000	3,000,000	5,000	1,500,000	1,000	1,000,000	1,000	1,000,000	1,000	1,000,000	1,000	1,000,000	1,000	1,000,000	1,000	1,000,000
小百濟村	10,000	3,000,000	5,000	1,500,000	1,000	1,000,000	1,000	1,000,000	1,000	1,000,000	1,000	1,000,000	1,000	1,000,000	1,000	1,000,000
南百濟村	10,000	3,000,000	5,000	1,500,000	1,000	1,000,000	1,000	1,000,000	1,000	1,000,000	1,000	1,000,000	1,000	1,000,000	1,000	1,000,000
中本村	10,000	3,000,000	5,000	1,500,000	1,000	1,000,000	1,000	1,000,000	1,000	1,000,000	1,000	1,000,000	1,000	1,000,000	1,000	1,000,000
平野郷町	10,000	3,000,000	5,000	1,500,000	1,000	1,000,000	1,000	1,000,000	1,000	1,000,000	1,000	1,000,000	1,000	1,000,000	1,000	1,000,000
長居村	10,000	3,000,000	5,000	1,500,000	1,000	1,000,000	1,000	1,000,000	1,000	1,000,000	1,000	1,000,000	1,000	1,000,000	1,000	1,000,000
清水村	10,000	3,000,000	5,000	1,500,000	1,000	1,000,000	1,000	1,000,000	1,000	1,000,000	1,000	1,000,000	1,000	1,000,000	1,000	1,000,000
城北村	10,000	3,000,000	5,000	1,500,000	1,000	1,000,000	1,000	1,000,000	1,000	1,000,000	1,000	1,000,000	1,000	1,000,000	1,000	1,000,000
榎並村	10,000	3,000,000	5,000	1,500,000	1,000	1,000,000	1,000	1,000,000	1,000	1,000,000	1,000	1,000,000	1,000	1,000,000	1,000	1,000,000
墨江村	10,000	3,000,000	5,000	1,500,000	1,000	1,000,000	1,000	1,000,000	1,000	1,000,000	1,000	1,000,000	1,000	1,000,000	1,000	1,000,000
喜連村	10,000	3,000,000	5,000	1,500,000	1,000	1,000,000	1,000	1,000,000	1,000	1,000,000	1,000	1,000,000	1,000	1,000,000	1,000	1,000,000
天王寺村	10,000	3,000,000	5,000	1,500,000	1,000	1,000,000	1,000	1,000,000	1,000	1,000,000	1,000	1,000,000	1,000	1,000,000	1,000	1,000,000
敷津村	10,000	3,000,000	5,000	1,500,000	1,000	1,000,000	1,000	1,000,000	1,000	1,000,000	1,000	1,000,000	1,000	1,000,000	1,000	1,000,000

三島郡 其の一

町村名	家		屋		工		場		社		廠	
	坪數	價	坪數	價	坪數	價	坪數	價	坪數	價	坪數	價
鶴橋村	1,190	1,190,000	2,100	2,100,000	6,200	6,200,000	1,050	5,350,000	5,350	5,350,000	5,350	5,350,000
南新開庄村	2,100	6,500,000	1,950	1,950,000	8,500	8,500,000	2,100	2,100,000	2,100	2,100,000	2,100	2,100,000
古市村	1,380	1,993,000	2,450	2,450,000	1,150	1,150,000	2,100	2,100,000	2,100	2,100,000	2,100	2,100,000
餘江村	1,400	7,000,000	9,800	9,800,000	1,400	1,400,000	2,100	2,100,000	2,100	2,100,000	2,100	2,100,000
住吉村	3,330	3,330,000	5,200	5,200,000	7,800	7,800,000	1,900	1,900,000	1,900	1,900,000	1,900	1,900,000
依羅村	5,390	2,795,000	2,795	2,795,000	1,900	1,900,000	8,000	8,000,000	8,000	8,000,000	8,000	8,000,000
生野村	2,510	2,510,000	2,510	2,510,000	2,510	2,510,000	2,510	2,510,000	2,510	2,510,000	2,510	2,510,000
合計	7,074	37,579,000	15,881	15,881,000	22,577	22,577,000	33,326	33,326,000	61,704	61,704,000	1,180	5,513,000



町村名	寺		院		應		舍		學		校		病		院	
	坪數	價	坪數	價	坪數	價	坪數	價	坪數	價	坪數	價	坪數	價	坪數	價
大冠村	七九三〇〇	三八〇六四〇〇〇	一〇	四二五〇〇〇	三	三三〇〇〇	一	七〇〇〇〇〇	一	四七五〇〇	一	四七五〇〇	一	四七五〇〇	一	九五五〇〇〇
高槻町	二一〇〇〇	一六八〇四〇〇〇	一	一五七三三	一	四七九九九〇〇	一	四八三三五〇	一	一四、五〇〇〇〇	一	六四、五〇〇	一	六四、五〇〇	一	三三、七〇〇〇〇
三箇村	四五六〇〇	二八三〇四〇〇〇	一	三六〇〇〇	一	三五〇〇〇〇〇	一	一〇、一〇〇〇〇	一	五、一〇〇〇〇	一	七、一〇〇〇〇	一	七、一〇〇〇〇	一	五、一〇〇〇〇
如是村	二七九〇〇	一〇、〇〇〇〇〇〇	一	二、一〇〇〇	一	二、〇〇〇〇〇	一	五、二〇〇〇〇	一	四、〇〇〇〇〇	一	二、五〇〇〇〇	一	二、五〇〇〇〇	一	一、五〇〇〇〇
富田村	九三、三三三	一八六、二四六〇〇〇	一	五、二〇〇〇	一	一〇、〇〇〇〇〇	一	一〇、七、三三五	一	一〇、七、三三五	一	五、三六、〇〇〇	一	六、五〇〇	一	三、二、五〇〇
合計	一三三、三〇五	四、〇三三、一九〇〇〇〇	八、四、五三、九五	二、二四、七、八五、七七五	二、二七、一、七、九七	一、三三、三、四、六、一〇〇	一、五、二、一、五〇〇	一、三三、三、四、六、一〇〇	一、三三、三、四、六、一〇〇	一、三三、三、四、六、一〇〇	一、三三、三、四、六、一〇〇	一、三三、三、四、六、一〇〇	一、三三、三、四、六、一〇〇	一、三三、三、四、六、一〇〇	一、三三、三、四、六、一〇〇	一、三三、三、四、六、一〇〇

其の二

町村名	家		屋		工		場		社		殿	
	坪數	價	坪數	價	坪數	價	坪數	價	坪數	價	坪數	價
岸部村	三五六	一〇、三三三、〇〇〇〇	一	一〇、三三三、〇〇〇〇	一	一〇、三三三、〇〇〇〇	一	一〇、三三三、〇〇〇〇	一	六、一〇〇	一	八、四三三、〇〇〇
味舌村	三〇四	八、七、〇〇〇、〇〇〇	一	八、七、〇〇〇、〇〇〇	一	八、七、〇〇〇、〇〇〇	一	八、七、〇〇〇、〇〇〇	一	四、九〇〇	一	一、四、七〇〇、〇〇〇
玉櫛村	三〇一	八、六、八、二五〇、〇〇〇	一	八、六、八、二五〇、〇〇〇	一	八、六、八、二五〇、〇〇〇	一	八、六、八、二五〇、〇〇〇	一	四、〇〇〇	一	一、四、七五〇、〇〇〇
三宅村	二七五	七、九〇〇、〇〇〇	一	七、九〇〇、〇〇〇	一	七、九〇〇、〇〇〇	一	七、九〇〇、〇〇〇	一	三、〇〇〇	一	一、五、八三〇、〇〇〇
春日川村	四三九	一三、六、二、二二、五〇〇	一	一三、六、二、二二、五〇〇	一	一三、六、二、二二、五〇〇	一	一三、六、二、二二、五〇〇	一	一、三、三〇〇	一	四、五、五〇〇、〇〇〇
豐島村	七三三	二〇、四、七、〇〇〇、〇〇〇	一	二〇、四、七、〇〇〇、〇〇〇	一	二〇、四、七、〇〇〇、〇〇〇	一	二〇、四、七、〇〇〇、〇〇〇	一	一、三、三〇〇	一	四、八、一八〇、〇〇〇
宮島村	二二五	六、一、八、二二、五〇〇	一	六、一、八、二二、五〇〇	一	六、一、八、二二、五〇〇	一	六、一、八、二二、五〇〇	一	三、一〇〇	一	四、七、二二〇、〇〇〇
溝井村	一九一	五、四、九、二二、五〇〇	一	五、四、九、二二、五〇〇	一	五、四、九、二二、五〇〇	一	五、四、九、二二、五〇〇	一	三、五〇〇	一	三、五〇〇、〇〇〇
福威村	一八八	五、四、〇、五〇〇、〇〇〇	一	五、四、〇、五〇〇、〇〇〇	一	五、四、〇、五〇〇、〇〇〇	一	五、四、〇、五〇〇、〇〇〇	一	三、七五〇	一	四、三、七五〇、〇〇〇
安島村	二〇一	五、七、七、八七、五〇〇	一	五、七、七、八七、五〇〇	一	五、七、七、八七、五〇〇	一	五、七、七、八七、五〇〇	一	五、二〇〇	一	二、〇〇〇、〇〇〇
三木町	四八六	一三、九、七、三、五〇〇	一	一三、九、七、三、五〇〇	一	一三、九、七、三、五〇〇	一	一三、九、七、三、五〇〇	一	九、〇〇〇	一	六、七、五〇〇、〇〇〇
茨木村	九五〇	三、九、九、一、九〇〇、〇〇〇	一	三、九、九、一、九〇〇、〇〇〇	一	三、九、九、一、九〇〇、〇〇〇	一	三、九、九、一、九〇〇、〇〇〇	一	七、五〇〇	一	四、〇〇〇、〇〇〇
阿武野村	二三四	六、四、四、〇〇〇、〇〇〇	一	六、四、四、〇〇〇、〇〇〇	一	六、四、四、〇〇〇、〇〇〇	一	六、四、四、〇〇〇、〇〇〇	一	八、〇〇〇	一	二、四〇〇、〇〇〇
島本村	四八〇	一三、八、〇〇〇、〇〇〇	一	一三、八、〇〇〇、〇〇〇	一	一三、八、〇〇〇、〇〇〇	一	一三、八、〇〇〇、〇〇〇	一	二、九、六、七〇	一	二、九、六、七〇、〇〇〇
弊手村	四三四	一三、四、七、七、五〇〇	一	一三、四、七、七、五〇〇	一	一三、四、七、七、五〇〇	一	一三、四、七、七、五〇〇	一	一、一、一、五〇	一	二、七、八、七、五〇〇
芥川村	三三三	九、五、七、三、七、五〇〇	一	九、五、七、三、七、五〇〇	一	九、五、七、三、七、五〇〇	一	九、五、七、三、七、五〇〇	一	五、三〇〇	一	一、五、九、〇、〇〇〇
清水村	五八九	一六、九、三、三、七、五〇〇	一	一六、九、三、三、七、五〇〇	一	一六、九、三、三、七、五〇〇	一	一六、九、三、三、七、五〇〇	一	四、九〇〇	一	九、八〇〇、〇〇〇
合計	一、三三、三〇五	四、〇三三、一九〇〇〇	八、四、五三、九五	二、二四、七、八五、七七五	二、二七、一、七、九七	一、三三、三、四、六、一〇〇	一、五、二、一、五〇〇	一、三三、三、四、六、一〇〇	一、三三、三、四、六、一〇〇	一、三三、三、四、六、一〇〇	一、三三、三、四、六、一〇〇	一、三三、三、四、六、一〇〇



町村名	家		屋		工		場		社		殿
	戸数	價	坪	數	價	坪	數	價	坪	數	
北豐島村	三三三	一〇六,九三〇,〇〇〇									一〇七,四八三,三三〇
西郷村	三七七	一〇八,三八七,五〇〇		六九三,〇〇〇			三三六,〇〇〇,〇〇〇			一一〇,〇〇〇	一,一五〇,〇〇〇
歌垣村	三六五	一〇九,九三七,五〇〇		四九〇,〇〇〇			三三三,〇〇〇,〇〇〇			八五,〇〇〇	八五〇,〇〇〇
合計	一,四一四,三五四九	五,〇一〇,三二四,〇〇〇	一,五七六,七二八	二,四四〇,七六七〇	五,〇七六,一七	八五,八九六,七一一	九四三,七〇	一〇,七四八,三三〇			
岸部村	五二六,三三三	一四,一六〇,〇〇〇	三〇,〇〇〇	一,三三〇,〇〇〇	一一三,〇〇〇	一,四二六,〇〇〇	一,四二六,〇〇〇	三,三三三,三三三			二,〇六,〇〇〇
山田村	八二四,八〇〇	八,二四八,〇〇〇	一四,〇〇〇	二,〇〇〇,〇〇〇	一六七,七三三	四,一七五,〇〇〇	四,一七五,〇〇〇	三,三三三,三三三			一,六四,〇〇〇
吹田村	三三三,〇〇〇	一八,〇〇〇,〇〇〇	一五八,〇〇〇	三,一六四,〇〇〇	二〇八,八八五	四,一七五,〇〇〇	四,一七五,〇〇〇	三,三三三,三三三			七,〇〇〇,〇〇〇
千田村	二二二,七三三	二七,五〇〇,〇〇〇	二八,七五〇	三,五〇〇,〇〇〇	七八,七三三	三,五〇〇,〇〇〇	三,五〇〇,〇〇〇	六,七〇〇			八,〇〇〇,〇〇〇
新田村	五〇,五〇〇	一五,一五〇,〇〇〇	一九,〇〇〇	一,五〇〇,〇〇〇	六六,三三三	九,九〇〇,〇〇〇	九,九〇〇,〇〇〇	一,三三,三三三			八,〇〇〇,〇〇〇
味生村	一〇,〇〇〇	五,〇〇〇,〇〇〇	一七,〇〇〇	一,五〇〇,〇〇〇		八,〇〇〇,〇〇〇	八,〇〇〇,〇〇〇	三,三三,三三三			七,〇〇〇,〇〇〇
鳥飼村	四六,三三三	二六,六三三,〇〇〇	二七,三三三	三,五〇〇,〇〇〇	七六,〇〇〇	一,三三三,〇〇〇	一,三三三,〇〇〇	二七,三三三			五,〇〇〇,〇〇〇
石河村	三〇,四四四	三〇,四四四,〇〇〇	三三,三三三	三,〇〇〇,〇〇〇	七五,〇〇〇	六,〇〇〇,〇〇〇	六,〇〇〇,〇〇〇				一,〇〇〇,〇〇〇
見山村	二七,三三三	五,〇〇〇,〇〇〇	四八,〇〇〇	二,六六六,〇〇〇	一一三,〇〇〇	七,〇〇〇,〇〇〇	七,〇〇〇,〇〇〇	三三,三三三			一,〇〇〇,〇〇〇
清溪村	三三,三三三	一三,三三三,〇〇〇	二七,〇〇〇	一,七〇〇,〇〇〇	七八,〇〇〇	二,二二二,〇〇〇	二,二二二,〇〇〇	九四三,七〇			一〇,七四八,三三〇

豐能郡 其の一

町村名	寺院		應		舍		學		校		病院	
	坪數	價	坪數	價	坪數	價	坪數	價	坪數	價	坪數	價
味舌村	一,〇〇〇,〇〇〇	五,七〇〇,〇〇〇	二,一〇〇	二,二〇〇,〇〇〇	四,二〇〇,〇〇〇	四,六〇〇	四,六〇〇	三,一〇〇,〇〇〇	三,一〇〇	三,一〇〇,〇〇〇	三,一〇〇	一,五五〇,〇〇〇
玉櫛村	四七九,六〇〇	九,九八〇,〇〇〇	二九,〇〇〇	五,〇〇〇,〇〇〇	八,五〇〇,〇〇〇	八,五〇〇,〇〇〇	一,〇〇〇,〇〇〇	一,〇〇〇,〇〇〇	一,〇〇〇,〇〇〇	一,〇〇〇,〇〇〇	一,〇〇〇,〇〇〇	三,三三〇,〇〇〇
三宅村	三三三,三三三	一〇,三三三,九六〇,〇〇〇	四三,三三三	四,九七七,七三〇	四,九七七,七三〇	四,九七七,七三〇	三,三三三,三三三	三,三三三,三三三	三,三三三,三三三	三,三三三,三三三	三,三三三,三三三	三,三三三,三三三
春日川村	四三〇,〇〇〇	二〇,〇〇〇,〇〇〇	二九,〇〇〇	二,九〇〇,〇〇〇	三,五〇〇,〇〇〇	三,五〇〇,〇〇〇	一,九〇〇,〇〇〇	一,九〇〇,〇〇〇	一,九〇〇,〇〇〇	一,九〇〇,〇〇〇	一,九〇〇,〇〇〇	九,九〇〇,〇〇〇
豐島村	一,一〇〇,〇〇〇	一八,〇〇〇,〇〇〇	二五,〇〇〇	七,〇〇〇,〇〇〇	七,〇〇〇,〇〇〇	七,〇〇〇,〇〇〇	二,二二二,二二二	二,二二二,二二二	二,二二二,二二二	二,二二二,二二二	二,二二二,二二二	二,二二二,二二二
宮島村	六九二,〇〇〇	六,九二〇,〇〇〇	一八,〇〇〇	一,八〇〇,〇〇〇	一,八〇〇,〇〇〇	一,八〇〇,〇〇〇	三,三三三,三三三	三,三三三,三三三	三,三三三,三三三	三,三三三,三三三	三,三三三,三三三	三,三三三,三三三
溝井村	三三三,三三三	三,三三三,三三三	三三,三三三	三,三三三,三三三	三,三三三,三三三	三,三三三,三三三	三,三三三,三三三	三,三三三,三三三	三,三三三,三三三	三,三三三,三三三	三,三三三,三三三	三,三三三,三三三
福威村	二四七,〇〇〇	七,四七〇,〇〇〇	二九,〇〇〇	二,九〇〇,〇〇〇	二,九〇〇,〇〇〇	二,九〇〇,〇〇〇	二,九〇〇,〇〇〇	二,九〇〇,〇〇〇	二,九〇〇,〇〇〇	二,九〇〇,〇〇〇	二,九〇〇,〇〇〇	二,九〇〇,〇〇〇
安島村	二四七,〇〇〇	七,四七〇,〇〇〇	二九,〇〇〇	二,九〇〇,〇〇〇	二,九〇〇,〇〇〇	二,九〇〇,〇〇〇	二,九〇〇,〇〇〇	二,九〇〇,〇〇〇	二,九〇〇,〇〇〇	二,九〇〇,〇〇〇	二,九〇〇,〇〇〇	二,九〇〇,〇〇〇
三木町	八〇〇,〇〇〇	五,〇〇〇,〇〇〇	三三,〇〇〇	三,三〇〇,〇〇〇	三,三〇〇,〇〇〇	三,三〇〇,〇〇〇	三,三〇〇,〇〇〇	三,三〇〇,〇〇〇	三,三〇〇,〇〇〇	三,三〇〇,〇〇〇	三,三〇〇,〇〇〇	三,三〇〇,〇〇〇
茨木村	七八〇,〇〇〇	四,六八〇,〇〇〇	三九,六〇〇	五,九六〇,〇〇〇	五,九六〇,〇〇〇	五,九六〇,〇〇〇	一,七五八,〇〇〇	一,七五八,〇〇〇	一,七五八,〇〇〇	一,七五八,〇〇〇	一,七五八,〇〇〇	一,七五八,〇〇〇
阿武野村	二二〇,〇〇〇	六,三〇〇,〇〇〇	二二,〇〇〇	二,二〇〇,〇〇〇	二,二〇〇,〇〇〇	二,二〇〇,〇〇〇	四,八六七,四六一	四,八六七,四六一	四,八六七,四六一	四,八六七,四六一	四,八六七,四六一	四,八六七,四六一
島本村	四三九,三三〇	二二,四三九,三三〇	五七,三三三	三,〇〇〇,〇〇〇	三,〇〇〇,〇〇〇	三,〇〇〇,〇〇〇	九六,〇〇〇	九六,〇〇〇	九六,〇〇〇	九六,〇〇〇	九六,〇〇〇	九六,〇〇〇
磐手村	六九九,五〇〇	二〇,九八五,〇〇〇	五四,〇〇〇	三,〇〇〇,〇〇〇	三,〇〇〇,〇〇〇	三,〇〇〇,〇〇〇	一〇,二〇〇,〇〇〇	一〇,二〇〇,〇〇〇	一〇,二〇〇,〇〇〇	一〇,二〇〇,〇〇〇	一〇,二〇〇,〇〇〇	一〇,二〇〇,〇〇〇
芥川村	一五三,〇〇〇	四,五九〇,〇〇〇	三〇,〇〇〇	三,〇〇〇,〇〇〇	三,〇〇〇,〇〇〇	三,〇〇〇,〇〇〇	五,四五〇,〇〇〇	五,四五〇,〇〇〇	五,四五〇,〇〇〇	五,四五〇,〇〇〇	五,四五〇,〇〇〇	五,四五〇,〇〇〇
清水村	四三九,〇〇〇	三,五二二,〇〇〇	二八,〇〇〇	一,九六〇,〇〇〇	一,九六〇,〇〇〇	一,九六〇,〇〇〇	三,三三三,三三三	三,三三三,三三三	三,三三三,三三三	三,三三三,三三三	三,三三三,三三三	三,三三三,三三三
五領村	七七一,〇〇九	七,七一九,〇〇〇	三五,四三三	三,三三三,三三三	三,三三三,三三三	三,三三三,三三三	五八八,〇〇〇	五八八,〇〇〇	五八八,〇〇〇	五八八,〇〇〇	五八八,〇〇〇	五八八,〇〇〇



町村名	家		屋		工		場		社		殿	
	戸數	價	坪數	格	坪數	格	坪數	格	坪數	格	坪數	格
中豐島村	二五九	七四,六二五〇〇	六三,〇〇〇	三一〇〇〇	三三〇〇〇	三三〇〇〇	三三〇〇〇	三三〇〇〇	三三〇〇〇	三三〇〇〇	三三〇〇〇	三三〇〇〇
東郷村	四八七	一三九,四三三,〇〇〇	二〇,〇〇〇	一〇〇,〇〇〇	二二九,八三三	二二九,八三三	二二九,八三三	二二九,八三三	二二九,八三三	二二九,八三三	二二九,八三三	二二九,八三三
豐中村	四九四	一三〇,〇〇〇,〇〇〇										
秦野村	二六四	七九,九〇〇,〇〇〇										
東能勢村	四一四	一一九,〇二五,〇〇〇	二九九,〇〇〇	二二八,八〇〇	二二八,八〇〇	二二八,八〇〇	二二八,八〇〇	二二八,八〇〇	二二八,八〇〇	二二八,八〇〇	二二八,八〇〇	二二八,八〇〇
細河村	四一四	一一九,〇二五,〇〇〇										
櫻井谷村	二八一	八〇,七八七,五〇〇										
枳根庄村	六三七	一八三,一三七,五〇〇	五七,〇〇〇	五七,〇〇〇	五七,〇〇〇	五七,〇〇〇	五七,〇〇〇	五七,〇〇〇	五七,〇〇〇	五七,〇〇〇	五七,〇〇〇	五七,〇〇〇
熊野田村	二六〇	七四,七五〇,〇〇〇	三五,〇〇〇	一七五,〇〇〇	一七五,〇〇〇	一七五,〇〇〇	一七五,〇〇〇	一七五,〇〇〇	一七五,〇〇〇	一七五,〇〇〇	一七五,〇〇〇	一七五,〇〇〇
田尻村	一九〇	五四,六二五,〇〇〇										
笠野村	四四四	一一七,九三三,五〇〇										
箕面村	五二四	一五九,九〇〇,〇〇〇	一四,〇〇〇	一四,〇〇〇	一四,〇〇〇	一四,〇〇〇	一四,〇〇〇	一四,〇〇〇	一四,〇〇〇	一四,〇〇〇	一四,〇〇〇	一四,〇〇〇
南豐島村	四八三	一三〇,八六二,五〇〇	四二,〇〇〇	一六九,六〇〇,〇〇〇	一六九,六〇〇,〇〇〇	一六九,六〇〇,〇〇〇	一六九,六〇〇,〇〇〇	一六九,六〇〇,〇〇〇	一六九,六〇〇,〇〇〇	一六九,六〇〇,〇〇〇	一六九,六〇〇,〇〇〇	一六九,六〇〇,〇〇〇
麻田村	一八〇	五二,七五〇,〇〇〇										
小曾根村	三四八	一〇〇,〇〇〇,〇〇〇										
豐津村	四〇二	一一五,五七五,〇〇〇										
庄内村	四七〇	一三五,一二五,〇〇〇										

其の二

町村名	寺		院		廳		舍		學		校		病		院	
	坪數	價	坪數	格	坪數	格	坪數	格	坪數	格	坪數	格	坪數	格	坪數	格
歌垣村	四三〇〇	四,〇〇〇,〇〇〇	四三,〇〇〇	四,〇〇〇,〇〇〇	四三,〇〇〇	四,〇〇〇,〇〇〇	四三,〇〇〇	四,〇〇〇,〇〇〇	四三,〇〇〇	四,〇〇〇,〇〇〇	四三,〇〇〇	四,〇〇〇,〇〇〇	四三,〇〇〇	四,〇〇〇,〇〇〇	四三,〇〇〇	四,〇〇〇,〇〇〇
西郷村	六〇〇〇	六,〇〇〇,〇〇〇	六〇,〇〇〇	六,〇〇〇,〇〇〇	六〇,〇〇〇	六,〇〇〇,〇〇〇	六〇,〇〇〇	六,〇〇〇,〇〇〇	六〇,〇〇〇	六,〇〇〇,〇〇〇	六〇,〇〇〇	六,〇〇〇,〇〇〇	六〇,〇〇〇	六,〇〇〇,〇〇〇	六〇,〇〇〇	六,〇〇〇,〇〇〇
北豐島村	三九〇〇	三,九〇〇,〇〇〇	三九,〇〇〇	三,九〇〇,〇〇〇	三九,〇〇〇	三,九〇〇,〇〇〇	三九,〇〇〇	三,九〇〇,〇〇〇	三九,〇〇〇	三,九〇〇,〇〇〇	三九,〇〇〇	三,九〇〇,〇〇〇	三九,〇〇〇	三,九〇〇,〇〇〇	三九,〇〇〇	三,九〇〇,〇〇〇
庄内村	三九〇〇	三,九〇〇,〇〇〇	三九,〇〇〇	三,九〇〇,〇〇〇	三九,〇〇〇	三,九〇〇,〇〇〇	三九,〇〇〇	三,九〇〇,〇〇〇	三九,〇〇〇	三,九〇〇,〇〇〇	三九,〇〇〇	三,九〇〇,〇〇〇	三九,〇〇〇	三,九〇〇,〇〇〇	三九,〇〇〇	三,九〇〇,〇〇〇
豐津村	三二〇〇	三,二〇〇,〇〇〇	三二,〇〇〇	三,二〇〇,〇〇〇	三二,〇〇〇	三,二〇〇,〇〇〇	三二,〇〇〇	三,二〇〇,〇〇〇	三二,〇〇〇	三,二〇〇,〇〇〇	三二,〇〇〇	三,二〇〇,〇〇〇	三二,〇〇〇	三,二〇〇,〇〇〇	三二,〇〇〇	三,二〇〇,〇〇〇
小曾根村	二〇〇〇	二,〇〇〇,〇〇〇	二〇,〇〇〇	二,〇〇〇,〇〇〇	二〇,〇〇〇	二,〇〇〇,〇〇〇	二〇,〇〇〇	二,〇〇〇,〇〇〇	二〇,〇〇〇	二,〇〇〇,〇〇〇	二〇,〇〇〇	二,〇〇〇,〇〇〇	二〇,〇〇〇	二,〇〇〇,〇〇〇	二〇,〇〇〇	二,〇〇〇,〇〇〇
麻田村	二八〇〇	二,八〇〇,〇〇〇	二八,〇〇〇	二,八〇〇,〇〇〇	二八,〇〇〇	二,八〇〇,〇〇〇	二八,〇〇〇	二,八〇〇,〇〇〇	二八,〇〇〇	二,八〇〇,〇〇〇	二八,〇〇〇	二,八〇〇,〇〇〇	二八,〇〇〇	二,八〇〇,〇〇〇	二八,〇〇〇	二,八〇〇,〇〇〇
南豐島村	三三〇〇	三,三〇〇,〇〇〇	三三,〇〇〇	三,三〇〇,〇〇〇	三三,〇〇〇	三,三〇〇,〇〇〇	三三,〇〇〇	三,三〇〇,〇〇〇	三三,〇〇〇	三,三〇〇,〇〇〇	三三,〇〇〇	三,三〇〇,〇〇〇	三三,〇〇〇	三,三〇〇,〇〇〇	三三,〇〇〇	三,三〇〇,〇〇〇
箕面村	八一六六	八,一六六,〇〇〇	八一,六六〇	八,一六六,〇〇〇	八一,六六〇	八,一六六,〇〇〇	八一,六六〇	八,一六六,〇〇〇	八一,六六〇	八,一六六,〇〇〇	八一,六六〇	八,一六六,〇〇〇	八一,六六〇	八,一六六,〇〇〇	八一,六六〇	八,一六六,〇〇〇
萱野村	四八三三	四,八三三,〇〇〇	四八,三三〇	四,八三三,〇〇〇	四八,三三〇	四,八三三,〇〇〇	四八,三三〇	四,八三三,〇〇〇	四八,三三〇	四,八三三,〇〇〇	四八,三三〇	四,八三三,〇〇〇	四八,三三〇	四,八三三,〇〇〇	四八,三三〇	四,八三三,〇〇〇
田尻村	一〇五七五	一〇,五七五,〇〇〇	一〇五,七五〇	一〇,五七五,〇〇〇	一〇五,七五〇	一〇,五七五,〇〇〇	一〇五,七五〇	一〇,五七五,〇〇〇	一〇五,七五〇	一〇,五七五,〇〇〇	一〇五,七五〇	一〇,五七五,〇〇〇	一〇五,七五〇	一〇,五七五,〇〇〇	一〇五,七五〇	一〇,五七五,〇〇〇
合計	九,四一〇	二,七二一,一八七,〇〇〇	五,四四四,五〇〇	六,一〇五,四四五〇	六,一〇五,四四五〇	六,一〇五,四四五〇	六,一〇五,四四五〇	六,一〇五,四四五〇	六,一〇五,四四五〇	六,一〇五,四四五〇	六,一〇五,四四五〇	六,一〇五,四四五〇	六,一〇五,四四五〇	六,一〇五,四四五〇	六,一〇五,四四五〇	六,一〇五,四四五〇
止々呂美村	一一九	一一九,〇〇〇	一一,九〇〇	一一九,〇〇〇	一一,九〇〇	一一九,〇〇〇	一一,九〇〇	一一九,〇〇〇	一一,九〇〇	一一九,〇〇〇	一一,九〇〇	一一九,〇〇〇	一一,九〇〇	一一九,〇〇〇	一一,九〇〇	一一九,〇〇〇
吉川村	一〇一	一〇一,〇〇〇	一〇,一〇〇	一〇一,〇〇〇	一〇,一〇〇	一〇一,〇〇〇	一〇,一〇〇	一〇一,〇〇〇	一〇,一〇〇	一〇一,〇〇〇	一〇,一〇〇	一〇一,〇〇〇	一〇,一〇〇	一〇一,〇〇〇	一〇,一〇〇	一〇一,〇〇〇
池田町	一四八六	一四八,六〇〇	一四,八六〇	一四八,六〇〇	一四,八六〇	一四八,六〇〇	一四,八六〇	一四八,六〇〇	一四,八六〇	一四八,六〇〇	一四,八六〇	一四八,六〇〇	一四,八六〇	一四八,六〇〇	一四,八六〇	一四八,六〇〇



町村名	寺		院		廳		舎		學		校		病		院	
	坪數	價	坪數	價	坪數	價	坪數	價	坪數	價	坪數	價	坪數	價	坪數	價
熊野田村	九六〇〇	一、七〇〇、〇〇〇	一、四〇〇	一、七五〇〇	八、二五〇	四九五〇、〇〇〇	六、一五〇	四三〇、〇〇〇	六、一五〇	四三〇、〇〇〇	二、四〇〇	四三〇、〇〇〇	四、五〇〇	四三〇、〇〇〇	二、四〇〇	四三〇、〇〇〇
枳根庄村	六八八〇〇	一〇、〇三三、〇〇〇	一、三〇〇	一、三三〇、〇〇〇	二、七〇〇	五、〇〇〇、〇〇〇	九、〇〇〇	五、〇〇〇、〇〇〇	二、四〇〇	二、四〇〇、〇〇〇	二、四〇〇	二、四〇〇、〇〇〇	二、四〇〇	二、四〇〇、〇〇〇	二、四〇〇	二、四〇〇、〇〇〇
櫻井谷村	七、一八〇〇	二、五三六、六〇〇	九〇〇	二、七〇〇、〇〇〇	二、五〇〇	二、五〇〇、〇〇〇	一、五三〇	二、〇〇〇、〇〇〇	一、五三〇	二、〇〇〇、〇〇〇	一、五三〇	二、〇〇〇、〇〇〇	一、五三〇	二、〇〇〇、〇〇〇	一、五三〇	二、〇〇〇、〇〇〇
細河村	八、二〇〇〇	五、〇〇〇、〇〇〇	三、九〇〇	六、〇〇〇、〇〇〇	六、〇〇〇	九、七〇〇、〇〇〇	三、七五〇	三、七五〇、〇〇〇	三、七五〇	三、七五〇、〇〇〇	三、七五〇	三、七五〇、〇〇〇	三、七五〇	三、七五〇、〇〇〇	三、七五〇	三、七五〇、〇〇〇
東能勢村	五、八五七四	一〇、五四三、三三〇	六、二一三	六、〇〇〇、〇〇〇	四、〇〇〇	四、〇〇〇、〇〇〇	四、〇〇〇	四、〇〇〇、〇〇〇	四、〇〇〇	四、〇〇〇、〇〇〇	四、〇〇〇	四、〇〇〇、〇〇〇	四、〇〇〇	四、〇〇〇、〇〇〇	四、〇〇〇	四、〇〇〇、〇〇〇
秦野村	三、四〇〇〇	三、三〇〇、〇〇〇	七、四〇〇	三、三〇〇、〇〇〇	一、八八〇	一、八八〇、〇〇〇	一、八八〇	一、八八〇、〇〇〇	一、八八〇	一、八八〇、〇〇〇	一、八八〇	一、八八〇、〇〇〇	一、八八〇	一、八八〇、〇〇〇	一、八八〇	一、八八〇、〇〇〇
豐中村	六、三三八八	一、一五〇〇、〇〇〇	一、四〇〇	三、三〇〇、〇〇〇	一、四六七	三、三〇〇、〇〇〇	一、四六七	三、三〇〇、〇〇〇	一、四六七	三、三〇〇、〇〇〇	一、四六七	三、三〇〇、〇〇〇	一、四六七	三、三〇〇、〇〇〇	一、四六七	三、三〇〇、〇〇〇
東郷村	二、一六〇〇	一、一六〇〇、〇〇〇	二、一〇〇	一、〇〇〇、〇〇〇	一、六六七	一、六六七、〇〇〇	一、六六七	一、六六七、〇〇〇	一、六六七	一、六六七、〇〇〇	一、六六七	一、六六七、〇〇〇	一、六六七	一、六六七、〇〇〇	一、六六七	一、六六七、〇〇〇
中豐島村	一、六九八二	一、〇八六、八七五	一、二五〇	八、七五〇、〇〇〇	二、七〇〇	一、八九〇、〇〇〇	二、七〇〇	一、八九〇、〇〇〇	二、七〇〇	一、八九〇、〇〇〇	二、七〇〇	一、八九〇、〇〇〇	二、七〇〇	一、八九〇、〇〇〇	二、七〇〇	一、八九〇、〇〇〇
止々呂美村	二、二九〇〇	一、二九〇〇、〇〇〇	五、六六〇	八、四九〇、〇〇〇	三、二〇〇	三、二〇〇、〇〇〇	三、二〇〇	三、二〇〇、〇〇〇	三、二〇〇	三、二〇〇、〇〇〇	三、二〇〇	三、二〇〇、〇〇〇	三、二〇〇	三、二〇〇、〇〇〇	三、二〇〇	三、二〇〇、〇〇〇
吉川村	四、二二二〇	四、二二二〇、〇〇〇	八、四九〇	八、四九〇、〇〇〇	三、二〇〇	三、二〇〇、〇〇〇	三、二〇〇	三、二〇〇、〇〇〇	三、二〇〇	三、二〇〇、〇〇〇	三、二〇〇	三、二〇〇、〇〇〇	三、二〇〇	三、二〇〇、〇〇〇	三、二〇〇	三、二〇〇、〇〇〇
池田町	八、八〇三、四四五	二、九二六、六八八、八一五	一、三六二、一九五	二、一八五、三五〇〇	二、八三七、五五	三、七〇〇、〇〇〇	六、二四、五〇	三、七〇〇、〇〇〇	六、二四、五〇	三、七〇〇、〇〇〇	六、二四、五〇	三、七〇〇、〇〇〇	六、二四、五〇	三、七〇〇、〇〇〇	六、二四、五〇	三、七〇〇、〇〇〇
合計																

泉北郡 其の一

町村名 家 屋 工 場 社 病 院

町村名	家	屋	工	場	社	病	院
向井村	三三五	九六三、三二五〇〇	一六〇〇〇	一、七五〇、〇〇〇	三九〇〇	一、七五〇、〇〇〇	一、七五〇、〇〇〇
漆松村	七三三	二、〇〇〇、四五四〇〇	二、五六〇〇〇	二、六六七、五〇〇	一、七〇〇	一、七〇〇、〇〇〇	一、七〇〇、〇〇〇
舩松村	五一	一、四六、九二五〇〇	一、八一七〇〇	一〇六、一四七、六〇	一三五、〇〇	一三五、〇〇〇	一、〇五八、五〇〇
五ヶ荘村	三六九	一〇六〇、八七五〇〇			一三五、〇〇	一三五、〇〇〇	四〇、五八五〇〇
三寶村	一〇三	二、九六二、二五〇〇	三五〇〇〇	二、七五〇、〇〇〇	二〇〇〇	二〇〇〇〇	六〇〇〇〇
鳳實村	四九七	二、五三三、八七五〇〇	三、九三〇〇〇	一、九六五、〇〇〇	三、六八九一	三、六八九一〇	一、〇六八、〇〇〇
神石村	四二二	一、八、一六六、五〇〇	三、〇〇〇〇	四、五〇〇、〇〇〇	六、三〇〇	六、三〇〇〇〇	六、三〇〇、〇〇〇
踞尾村	三三六	一〇八、一〇〇、〇〇〇	二、四三〇〇〇	二、四三〇、〇〇〇	一、七〇〇	一、七〇〇、〇〇〇	二、六四〇、〇〇〇
濱寺村	七八〇	二、二四二、五〇〇〇	八、七〇〇	四、三五〇、〇〇〇	六、六〇〇	六、六〇〇〇〇	一、八六〇、〇〇〇
高石村	六三八	一、八三三、四二五〇〇			四、八二三	四、八二三〇〇	四、八二三、〇〇〇
取石村	三三九	九、七四六、二五〇〇			五、四〇〇	五、四〇〇〇〇	五、四〇〇、〇〇〇
鶴田村	五六四	一、六二二、五〇〇〇	七、六〇〇	二、一六〇、〇〇〇	五、四〇〇	五、四〇〇〇〇	一、三三〇、〇〇〇
北上村	二七五	七、九〇六、二五〇〇	一、七三〇〇	二、五八〇、〇〇〇	二、一〇〇	二、一〇〇〇〇	二、一〇〇、〇〇〇
美木多村	三七二	一〇六、九五〇〇〇			一、七〇〇	一、七〇〇〇〇	二、二〇〇、〇〇〇
東百舌鳥村	三一九	九、七二二、五〇〇〇			二、六〇〇	二、六〇〇〇〇	二、六〇〇、〇〇〇
中百舌鳥村	三三〇	九、七、七五〇〇〇			八、三〇〇	八、三〇〇〇〇	二、〇七五、〇〇〇
西百舌鳥村	三二四	九〇、二七五〇〇〇			九、三一二	九、三一二〇〇	二、〇七五、〇〇〇
東陶器村	五九五	一、七、〇六二、五〇〇			三、九〇〇	三、九〇〇〇〇	四、三八四、〇〇〇
西陶器村	三五四	一〇、一四八、七五〇〇					九、七五〇、〇〇〇

富力



町村名	家		屋	工		場	社		殿
	戸数	價		坪数	價		坪数	價	
八田莊村	三三〇	九四八七五〇〇〇					二一〇〇	二一〇〇〇〇	
久世村	五三八	一五四六七五〇〇〇					五八〇〇	二二〇〇〇〇	
深井村	四五六	一三一〇〇〇〇〇〇					三二〇〇	三三〇〇〇〇	
上神谷村	六一三	一七六三三三三〇〇〇					一七五〇〇	二二〇〇〇〇	
信太村	三七一	一〇七九一二五〇〇〇					五二〇〇	一七一五〇〇〇	
上條村	三三三	一〇一四八七五〇〇〇					一三五〇〇	一三五〇〇〇〇	
伯太村	五二〇	一六五〇〇〇〇〇〇					九〇〇〇	一〇〇〇〇〇〇	
國府村	三九四	一三三三三三三〇〇〇					九三七八	一〇七五〇〇〇	
穴師村	四三三	一三三三三三三〇〇〇					一〇五〇〇	一三三三三〇〇〇	
忠岡村	三八四	一三〇〇〇〇〇〇〇					八七九〇	一三三三三〇〇〇	
大津村	八四三	一三三三三三三〇〇〇			一六二二〇〇		一一一〇〇	一三三三三〇〇〇	
南王子村	五八五	一六八、一八七、五〇〇					八、五〇	一三〇〇〇〇	
郷莊村	二九六	八五、一〇〇、〇〇〇			五、二〇〇		六、七〇	六七〇〇〇	
北池田村	四三九	一三六、二二二、五〇〇			一〇、〇〇〇		六〇〇〇	八五〇〇〇〇	
南池田村	六六四	一九〇、九〇〇、〇〇〇			四、四〇〇		六、七六〇	一、四二〇、〇〇〇	
北松尾村	三〇〇	八六、三三〇、〇〇〇			五、〇〇〇		一一、二〇〇	一、二〇〇、〇〇〇	
南松尾村	四三八	一三三、九三三、〇〇〇					二、五〇〇	五〇〇、〇〇〇	

町村名	寺		院		應		舎		學		校		病		院	
	坪数	價	坪数	價	坪数	價	坪数	價	坪数	價	坪数	價	坪数	價	坪数	價
東横山村	三三三	六六、九八七、五〇〇														
西横山村	四〇九	一一七、五八七、五〇〇														
南横山村	二八八	八二、八〇〇、〇〇〇														
山瀧村	四一三	一一八、一六二、五〇〇														
合計	一、一四七	一、七九〇、七九三、五〇〇														

其の二

町村名	寺		院		應		舎		學		校		病		院	
	坪数	價	坪数	價	坪数	價	坪数	價	坪数	價	坪数	價	坪数	價	坪数	價
向井村	二〇二	四〇、八二〇、〇〇〇														
湊松村	三三三	三三三、〇〇〇														
舳松村	九六〇	一九三、八〇〇、〇〇〇														
五ヶ莊村	一、五二五	六〇、九〇〇、〇〇〇														
三寶村																
鳳寶村	三、七六〇	一一一、二〇〇、〇〇〇														
神石村	三、四三〇	一、〇〇〇、〇〇〇														
躰尾村	一、一六〇	一一六、〇〇〇、〇〇〇														
濱寺村	三、六二〇	七、七三三、〇〇〇														
高石村	一、四七五	一、七七一、五〇〇														



町村名	家		屋		工		場		社		殿
	戸数	價	坪	格	坪	格	坪	格	坪	格	
山直上村	510	117875000							70	13170	3565000
合計	934885	256074400	88849	117656500	759168	201896100	201896100	201896100	201896100	201896100	3565000
穴師村	33000	69000000	1500	750000	96000	480000	480000	480000	480000	480000	365000
忠岡村	32500	49125000	1900	220000	38000	232000	232000	232000	232000	232000	365000
大津村	71000	88125000	5000	400000	126000	756000	756000	756000	756000	756000	365000
南王子村	88000	40000000	1350	80000	88000	440000	440000	440000	440000	440000	500000
郷莊村	13100	19650000	1000	110000	52000	260000	260000	260000	260000	260000	648000
北池田村	15000	30750000	2500	220000	67000	335000	335000	335000	335000	335000	107000
南池田村	33000	13620000	3900	160000	96000	480000	480000	480000	480000	480000	107000
北松尾村	8000	8000000	127	10000	48000	240000	240000	240000	240000	240000	500000
南松尾村	27000	27000000			48000	240000	240000	240000	240000	240000	500000
東横山村	68500	35000000	1300	75000	120000	600000	600000	600000	600000	600000	120000
西横山村	18000	36000000	800	110000	110000	550000	550000	550000	550000	550000	120000
南横山村	10000	10000000			94000	470000	470000	470000	470000	470000	130000
山瀧村	77000	15800000	3300	250000	60000	300000	300000	300000	300000	300000	700000

泉南郡 其の一

町村名	寺		院		應		舎		學		校		病		院
	坪	數	坪	格	坪	格	坪	格	坪	格	坪	格	坪	格	
取石村		25800		2580000		1100		110000							22500
鶴田村		9900		4950000				164000							38000
北上神村		7000		700000				89000							21000
美木多村		7300		730000				50000							168000
東百舌鳥村		14500		2275000				42500							38000
中百舌鳥村		13000		1540000				31000							21000
西百舌鳥村		11500		1390000				26000							9700
東陶器村		10900		1290000				31000							11000
西陶器村		7000		1400000				26000							28000
八田莊村		33675		3367500				51300							1016000
久世村		33000		6850000				12000							600000
深井村		22000		3125000				17600							1330000
上神谷村		52500		13125000				17600							600000
信太村		17500		5560000				11000							600000
上條村		17500		1750000				30000							1100000
伯太村		22000		2200000				19000							1900000
國府村		55010		8251000				17600							3780000



町村名	戸数	家賃	屋敷	工坪	工数	工賃	場坪	場格	社坪	社数	社賃	殿格
南近義村	100	1100	117587500	5000	17500	6000000	17500	1100000	17500	17500	1100000	117587500
熊取村	110	1100	117587500	5000	17500	6000000	17500	1100000	17500	17500	1100000	117587500
北中通村	110	1100	117587500	5000	17500	6000000	17500	1100000	17500	17500	1100000	117587500
佐野村	110	1100	117587500	5000	17500	6000000	17500	1100000	17500	17500	1100000	117587500
日根野村	110	1100	117587500	5000	17500	6000000	17500	1100000	17500	17500	1100000	117587500
長瀧村	110	1100	117587500	5000	17500	6000000	17500	1100000	17500	17500	1100000	117587500
上ノ郷村	110	1100	117587500	5000	17500	6000000	17500	1100000	17500	17500	1100000	117587500
南中通村	110	1100	117587500	5000	17500	6000000	17500	1100000	17500	17500	1100000	117587500
大土村	110	1100	117587500	5000	17500	6000000	17500	1100000	17500	17500	1100000	117587500
田尻村	110	1100	117587500	5000	17500	6000000	17500	1100000	17500	17500	1100000	117587500
新家村	110	1100	117587500	5000	17500	6000000	17500	1100000	17500	17500	1100000	117587500
東信達村	110	1100	117587500	5000	17500	6000000	17500	1100000	17500	17500	1100000	117587500
北信達村	110	1100	117587500	5000	17500	6000000	17500	1100000	17500	17500	1100000	117587500
西信達村	110	1100	117587500	5000	17500	6000000	17500	1100000	17500	17500	1100000	117587500
鳴瀧村	110	1100	117587500	5000	17500	6000000	17500	1100000	17500	17500	1100000	117587500
椋井村	110	1100	117587500	5000	17500	6000000	17500	1100000	17500	17500	1100000	117587500
雄信達村	110	1100	117587500	5000	17500	6000000	17500	1100000	17500	17500	1100000	117587500
尾崎村	110	1100	117587500	5000	17500	6000000	17500	1100000	17500	17500	1100000	117587500
東鳥取村	110	1100	117587500	5000	17500	6000000	17500	1100000	17500	17500	1100000	117587500

町村名	戸数	家賃	屋敷	工坪	工数	工賃	場坪	場格	社坪	社数	社賃	殿格
山直下村	110	1100	117587500	5000	17500	6000000	17500	1100000	17500	17500	1100000	117587500
南掃守村	110	1100	117587500	5000	17500	6000000	17500	1100000	17500	17500	1100000	117587500
八木村	110	1100	117587500	5000	17500	6000000	17500	1100000	17500	17500	1100000	117587500
北掃守村	110	1100	117587500	5000	17500	6000000	17500	1100000	17500	17500	1100000	117587500
沼野村	110	1100	117587500	5000	17500	6000000	17500	1100000	17500	17500	1100000	117587500
岸和田村	110	1100	117587500	5000	17500	6000000	17500	1100000	17500	17500	1100000	117587500
岸和田町	110	1100	117587500	5000	17500	6000000	17500	1100000	17500	17500	1100000	117587500
土生郷村	110	1100	117587500	5000	17500	6000000	17500	1100000	17500	17500	1100000	117587500
有真香村	110	1100	117587500	5000	17500	6000000	17500	1100000	17500	17500	1100000	117587500
東葛城村	110	1100	117587500	5000	17500	6000000	17500	1100000	17500	17500	1100000	117587500
西葛城村	110	1100	117587500	5000	17500	6000000	17500	1100000	17500	17500	1100000	117587500
麻生郷村	110	1100	117587500	5000	17500	6000000	17500	1100000	17500	17500	1100000	117587500
島村	110	1100	117587500	5000	17500	6000000	17500	1100000	17500	17500	1100000	117587500
木島村	110	1100	117587500	5000	17500	6000000	17500	1100000	17500	17500	1100000	117587500
貝塚町	110	1100	117587500	5000	17500	6000000	17500	1100000	17500	17500	1100000	117587500
北近義村	110	1100	117587500	5000	17500	6000000	17500	1100000	17500	17500	1100000	117587500



町村名	家		屋		工		場		社		病		院	
	戸数	価	坪数	格	坪数	格	坪数	格	坪数	格	坪数	格	坪数	格
西鳥取村	378	108,675,000			58,000	58,000			8,000	1,500,000			4,000	1,700,000
下莊村	296	85,100,000							3,000	1,500,000			3,000	1,500,000
淡輪村	398	114,425,000			39,000	39,000			9,000	1,350,000			9,000	1,350,000
深日村	380	109,225,000			43,500	43,500			4,000	1,900,000			4,000	1,900,000
孝子村	117	33,937,500												
多奈川村	480	138,000,000			102,000	102,000			8,700	3,480,000			8,700	3,480,000
合計	1,864	564,579,500	99,660	99,660	110,731	110,731	3,200	3,200	23,700	887,600			23,700	887,600

其の二

町村名	寺		院		廳		舍		學		校		病		院	
	坪数	格	坪数	格	坪数	格	坪数	格	坪数	格	坪数	格	坪数	格	坪数	格
岸和田村	5,400	175,200,000			2,840	866,100,000			1,312	1,019,200,000			4,800	2,200,000		
岸和田濱町	2,170	44,300,000			50,930	1,019,200,000							3,650	9,250,000		
土生郷村	3,900	80,325,000							10,000	1,000,000			4,100	2,290,000		
有真香村	1,260	26,000,000			2,200	2,200,000			7,400	3,700,000			6,000	2,200,000		
東葛城村	2,270	60,780,000			38,000	3,300,000			6,100	3,300,000			4,400	2,200,000		
西葛城村	4,000	70,000,000			1,000	3,300,000			7,600	3,800,000			7,200	3,600,000		
麻生郷村	3,600	52,000,000							11,000	2,200,000						
島村	6,000	60,000,000							11,000	2,200,000						
木島村	2,760	22,600,000			3,980	4,700,000			6,900	4,500,000			5,200	6,000,000		
貝塚町	5,475	49,465,000							20,700	5,700,000			5,200	6,000,000		
北近義村	2,510	15,000,000							5,000	1,100,000			1,500	2,250,000		
北近義村	2,510	15,000,000							5,000	1,100,000			1,500	2,250,000		
南近義村	3,600	54,000,000							8,100	1,100,000						
熊取村	6,500	97,500,000			2,200	2,200,000			24,980	2,498,000			1,500	7,500,000		
北中通村	7,975	39,875,000							14,500	7,250,000			6,000	9,000,000		
佐野村	5,310	19,135,000			2,775	3,210,000			22,450	2,245,000			9,600	9,600,000		
日根野村	4,510	19,845,000			2,315	2,738,000			22,100	2,210,000			3,100	7,750,000		
長瀧村	1,200	4,800,000			2,000	2,000,000			9,130	1,826,000			3,000	3,000,000		
上ノ郷村	1,100	4,400,000			2,000	2,000,000			5,235	5,235,000			2,100	2,100,000		



町村名	寺		院		廳		舎		學		校		病		院	
	坪數	價	坪數	價	坪數	價	坪數	價	坪數	價	坪數	價	坪數	價	坪數	價
南中通村	14,410	9,629,200	1,500	2,630,000	2,630	4,630,000	1,100	1,950,000	1,100	1,950,000	1,100	1,950,000	1,100	1,950,000	1,100	1,950,000
大土村	13,600	8,000,000	1,500	2,630,000	2,630	4,630,000	1,100	1,950,000	1,100	1,950,000	1,100	1,950,000	1,100	1,950,000	1,100	1,950,000
田尻村	19,500	3,700,000	7,700	13,630,000	13,630	24,260,000	5,500	9,850,000	5,500	9,850,000	5,500	9,850,000	5,500	9,850,000	5,500	9,850,000
新家村	33,900	22,560,000	7,700	13,630,000	13,630	24,260,000	5,500	9,850,000	5,500	9,850,000	5,500	9,850,000	5,500	9,850,000	5,500	9,850,000
東信達村	22,000	14,000,000	7,700	13,630,000	13,630	24,260,000	5,500	9,850,000	5,500	9,850,000	5,500	9,850,000	5,500	9,850,000	5,500	9,850,000
北信達村	7,900	11,110,000	7,700	13,630,000	13,630	24,260,000	5,500	9,850,000	5,500	9,850,000	5,500	9,850,000	5,500	9,850,000	5,500	9,850,000
西信達村	5,600	10,750,000	7,700	13,630,000	13,630	24,260,000	5,500	9,850,000	5,500	9,850,000	5,500	9,850,000	5,500	9,850,000	5,500	9,850,000
鳴瀧村	6,500	11,110,000	7,700	13,630,000	13,630	24,260,000	5,500	9,850,000	5,500	9,850,000	5,500	9,850,000	5,500	9,850,000	5,500	9,850,000
樽井村	19,900	15,000,000	7,700	13,630,000	13,630	24,260,000	5,500	9,850,000	5,500	9,850,000	5,500	9,850,000	5,500	9,850,000	5,500	9,850,000
雄信達村	33,900	14,000,000	7,700	13,630,000	13,630	24,260,000	5,500	9,850,000	5,500	9,850,000	5,500	9,850,000	5,500	9,850,000	5,500	9,850,000
昆崎村	5,400	5,700,000	7,700	13,630,000	13,630	24,260,000	5,500	9,850,000	5,500	9,850,000	5,500	9,850,000	5,500	9,850,000	5,500	9,850,000
東鳥取村	7,900	11,110,000	7,700	13,630,000	13,630	24,260,000	5,500	9,850,000	5,500	9,850,000	5,500	9,850,000	5,500	9,850,000	5,500	9,850,000
西鳥取村	16,900	11,110,000	7,700	13,630,000	13,630	24,260,000	5,500	9,850,000	5,500	9,850,000	5,500	9,850,000	5,500	9,850,000	5,500	9,850,000
下莊村	33,650	15,000,000	7,700	13,630,000	13,630	24,260,000	5,500	9,850,000	5,500	9,850,000	5,500	9,850,000	5,500	9,850,000	5,500	9,850,000
淡輪村	13,900	9,850,000	7,700	13,630,000	13,630	24,260,000	5,500	9,850,000	5,500	9,850,000	5,500	9,850,000	5,500	9,850,000	5,500	9,850,000
深日村	11,000	3,600,000	7,700	13,630,000	13,630	24,260,000	5,500	9,850,000	5,500	9,850,000	5,500	9,850,000	5,500	9,850,000	5,500	9,850,000
孝子村	22,700	12,300,000	7,700	13,630,000	13,630	24,260,000	5,500	9,850,000	5,500	9,850,000	5,500	9,850,000	5,500	9,850,000	5,500	9,850,000

多奈川村	合計
65,100	1,508,792
5,238,800	6,003,096
3,200	1,481,533
8,000	2,646,985
10,800	4,875,668
1,210,000	1,582,856
6,400	1,492,655
1,218,000	1,595,844

南河内郡 其の一

町村名	家		屋		工		場		社		殿	
	戸數	價	坪數	價	坪數	價	坪數	價	坪數	價	坪數	價
富田林町	546	3,238,800	1,210	1,582,856	1,210	1,582,856	1,210	1,582,856	1,210	1,582,856	1,210	1,582,856
新堂村	678	1,949,250	1,210	1,582,856	1,210	1,582,856	1,210	1,582,856	1,210	1,582,856	1,210	1,582,856
喜志村	342	9,850,000	1,210	1,582,856	1,210	1,582,856	1,210	1,582,856	1,210	1,582,856	1,210	1,582,856
大伴村	358	10,125,000	1,210	1,582,856	1,210	1,582,856	1,210	1,582,856	1,210	1,582,856	1,210	1,582,856
石川村	350	1,006,250	1,210	1,582,856	1,210	1,582,856	1,210	1,582,856	1,210	1,582,856	1,210	1,582,856
磯長村	376	1,010,000	1,210	1,582,856	1,210	1,582,856	1,210	1,582,856	1,210	1,582,856	1,210	1,582,856
山田村	344	9,850,000	1,210	1,582,856	1,210	1,582,856	1,210	1,582,856	1,210	1,582,856	1,210	1,582,856
白木村	301	8,653,750	1,210	1,582,856	1,210	1,582,856	1,210	1,582,856	1,210	1,582,856	1,210	1,582,856
中内村	347	9,850,000	1,210	1,582,856	1,210	1,582,856	1,210	1,582,856	1,210	1,582,856	1,210	1,582,856
河内村	186	5,647,750	1,210	1,582,856	1,210	1,582,856	1,210	1,582,856	1,210	1,582,856	1,210	1,582,856
赤阪村	280	8,000,000	1,210	1,582,856	1,210	1,582,856	1,210	1,582,856	1,210	1,582,856	1,210	1,582,856
千早村	388	11,110,000	1,210	1,582,856	1,210	1,582,856	1,210	1,582,856	1,210	1,582,856	1,210	1,582,856



町村名	戸数	家賃	屋格	坪数	工賃	相場	坪数	社賃	相場	殿格
駒ヶ谷村	三五一	一〇〇,九二五,〇〇〇	一六,〇〇〇	二七,〇〇〇	二七,〇〇〇	九四五,〇〇〇				
國分村	四一五	一一九,二二五,〇〇〇	一六,〇〇〇	二七,〇〇〇	二七,〇〇〇	六〇四,〇〇〇				
玉手村	一三三	三七,九〇〇,〇〇〇	一六,〇〇〇	二七,〇〇〇	二七,〇〇〇	八〇〇,〇〇〇				
狹山村	四八八	二四,〇〇〇,〇〇〇	一六,〇〇〇	二七,〇〇〇	二七,〇〇〇	四五〇,〇〇〇				
三都村	四一五	一一九,二二五,〇〇〇	一六,〇〇〇	二七,〇〇〇	二七,〇〇〇	一八〇,〇〇〇				
大草村	三二七	六五,二二五,〇〇〇	一六,〇〇〇	二七,〇〇〇	二七,〇〇〇	二五〇,〇〇〇				
野田村	三六二	一〇〇,〇七五,〇〇〇	一六,〇〇〇	二七,〇〇〇	二七,〇〇〇	一五〇,〇〇〇				
日置莊村	二六八	七七,一五〇,〇〇〇	一六,〇〇〇	二七,〇〇〇	二七,〇〇〇	一五〇,〇〇〇				
黒山村	三三〇	九七,七五〇,〇〇〇	一六,〇〇〇	二七,〇〇〇	二七,〇〇〇	一五〇,〇〇〇				
平尾村	三九〇	一一二,二二五,〇〇〇	一六,〇〇〇	二七,〇〇〇	二七,〇〇〇	三三〇,〇〇〇				
丹南村	二七三	七八,一〇〇,〇〇〇	一六,〇〇〇	二七,〇〇〇	二七,〇〇〇	三三〇,〇〇〇				
丹比村	三五六	一〇三,三三〇,〇〇〇	一六,〇〇〇	二七,〇〇〇	二七,〇〇〇	九〇〇,〇〇〇				
埴生村	三三三	九五,四五〇,〇〇〇	一六,〇〇〇	二七,〇〇〇	二七,〇〇〇	八〇〇,〇〇〇				
高鷺村	三三三	八九,九八七,五〇〇	一六,〇〇〇	二七,〇〇〇	二七,〇〇〇	三一九,五〇〇				
藤井寺村	三三三	九五,七三七,五〇〇	一六,〇〇〇	二七,〇〇〇	二七,〇〇〇	一一〇,〇〇〇				
小井山村	二九八	八五,六七五,〇〇〇	一六,〇〇〇	二七,〇〇〇	二七,〇〇〇	一一〇,〇〇〇				
道明寺村	六三七	一一三,三三七,五〇〇	一六,〇〇〇	二七,〇〇〇	二七,〇〇〇	一五六,〇〇〇				
柏原村	四三三	一一四,七八七,五〇〇	一六,〇〇〇	二七,〇〇〇	二七,〇〇〇	一〇〇,〇〇〇				
太田村	三三八	九一,一七五,〇〇〇	一六,〇〇〇	二七,〇〇〇	二七,〇〇〇	五〇〇,〇〇〇				

町村名	戸数	家賃	屋格	坪数	工賃	相場	坪数	社賃	相場	殿格
東條村	三九九	一〇〇,三七五,〇〇〇	一六,〇〇〇	二七,〇〇〇	二七,〇〇〇	三,〇〇〇,〇〇〇				
川西村	二九〇	八三,三七五,〇〇〇	一六,〇〇〇	二七,〇〇〇	二七,〇〇〇	三,〇〇〇,〇〇〇				
錦那村	二七九	八〇,二二五,〇〇〇	一六,〇〇〇	二七,〇〇〇	二七,〇〇〇	一,一〇〇,〇〇〇				
彼方村	三二一	八九,四二五,〇〇〇	一六,〇〇〇	二七,〇〇〇	二七,〇〇〇	三,〇〇〇,〇〇〇				
市新野村	二八七	八二,三二五,〇〇〇	一六,〇〇〇	二七,〇〇〇	二七,〇〇〇	三,〇〇〇,〇〇〇				
長野村	四〇三	一一五,八六二,五〇〇	一六,〇〇〇	二七,〇〇〇	二七,〇〇〇	三,〇〇〇,〇〇〇				
三野市村	三三七	一〇三,六三七,五〇〇	一六,〇〇〇	二七,〇〇〇	二七,〇〇〇	三,〇〇〇,〇〇〇				
天野村	三四五	九九,一八七,五〇〇	一六,〇〇〇	二七,〇〇〇	二七,〇〇〇	三,〇〇〇,〇〇〇				
高向村	三九八	一〇〇,二四二,〇〇〇	一六,〇〇〇	二七,〇〇〇	二七,〇〇〇	三,〇〇〇,〇〇〇				
加賀田村	三三七	六八,一三二,〇〇〇	一六,〇〇〇	二七,〇〇〇	二七,〇〇〇	三,〇〇〇,〇〇〇				
天見村	二五五	五三,三二五,〇〇〇	一六,〇〇〇	二七,〇〇〇	二七,〇〇〇	三,〇〇〇,〇〇〇				
川上村	二六二	七五,三二五,〇〇〇	一六,〇〇〇	二七,〇〇〇	二七,〇〇〇	三,〇〇〇,〇〇〇				
金岡村	五九八	一七一,九二五,〇〇〇	一六,〇〇〇	二七,〇〇〇	二七,〇〇〇	三,〇〇〇,〇〇〇				
南八下村	三七七	二〇八,三八七,五〇〇	一六,〇〇〇	二七,〇〇〇	二七,〇〇〇	三,〇〇〇,〇〇〇				
北八下村	三九五	一一三,五六二,五〇〇	一六,〇〇〇	二七,〇〇〇	二七,〇〇〇	三,〇〇〇,〇〇〇				
古市村	五九一	一六四,一六二,五〇〇	一六,〇〇〇	二七,〇〇〇	二七,〇〇〇	三,〇〇〇,〇〇〇				
西浦村	三四〇	九七,七七五,〇〇〇	一六,〇〇〇	二七,〇〇〇	二七,〇〇〇	三,〇〇〇,〇〇〇				



町村名	家		屋		工		場		社		殿	
	戸数	価	坪数	価	坪数	価	坪数	価	坪数	価	坪数	価
志紀村	四六〇	一、三三三、〇〇〇		一五、〇〇〇	七五、〇〇〇		一、〇五〇		一、〇五〇		一、五七五、〇〇〇	
合計	一七、七一一	五、二四九、九九三、〇〇〇		五七、七七一	五九、六八六、五〇〇		一、五五〇、五五〇		六四、六六四、一〇〇			

其の二

町村名	寺		院		廳		舎		學		校		病		院	
	坪数	価	坪数	価	坪数	価	坪数	価	坪数	価	坪数	価	坪数	価	坪数	価
密田林町	二七九、〇〇〇	二、七九〇、〇〇〇			三三三、五五〇	九、三三四、〇三二			二七、七五五	六、三三五、〇〇〇						
新堂村	二九八、〇〇〇	二、九八〇、〇〇〇							二八、〇〇〇	三、三〇〇、〇〇〇						
喜志村	三三九、〇〇〇	三、三九〇、〇〇〇							一、〇〇〇	一、〇〇〇、〇〇〇						
大伴村	一九三、〇〇〇	一、五三〇、〇〇〇														
石川村	一九三、〇〇〇	一、五三〇、〇〇〇														
磯長村	四九、七五〇	三、七八〇、〇〇〇														
山田村	一三〇、〇〇〇	六、五〇〇、〇〇〇														
白木村	五三、〇〇〇	五、〇〇〇、〇〇〇														
中内村	六〇、〇〇〇	六、〇〇〇、〇〇〇														
赤阪村	六四、〇〇〇	三、〇〇〇、〇〇〇														

富力

町村名	坪数	価	坪数	価	坪数	価	坪数	価	坪数	価	坪数	価	坪数	価
千早村	一〇、五〇〇	一、〇五〇、〇〇〇			二、六〇〇	八、二五〇、〇〇〇			一、二七五	五、〇〇〇、〇〇〇			六、四〇〇	五、〇〇〇、〇〇〇
東條村	三三、〇〇〇	九、六〇〇、〇〇〇			七、五〇〇	二、五〇〇、〇〇〇			六、三三三	七、七五〇、〇〇〇				
川西村	一三、一〇〇	一、三〇〇、〇〇〇			二、七五〇	五、五〇〇、〇〇〇			七、六五〇	一、〇〇〇、〇〇〇				
錦郡村	六、四〇〇	一、二〇〇、〇〇〇			一、五〇〇	七、五〇〇、〇〇〇			四、七五〇	三、三三三、〇〇〇				
彼方村	七、七五〇	七、七五〇、〇〇〇			二、七五〇	二、五〇〇、〇〇〇			九、七五〇	六、〇〇〇、〇〇〇				
市野村	七、八〇〇	七、〇〇〇、〇〇〇			八、七五〇	一、七五〇、〇〇〇			一、五〇〇	三、〇〇〇、〇〇〇				
長野村	七、八〇〇	七、〇〇〇、〇〇〇			八、七五〇	一、七五〇、〇〇〇			一、五〇〇	三、〇〇〇、〇〇〇				
三野村	六、七〇〇	三、四〇〇、〇〇〇							二、二七五	二、二七五、〇〇〇				
天野村	一九、二七五	三、八五〇、一八〇、〇〇〇							九、八〇〇	四、八〇〇、〇〇〇				
高向村	七、七〇〇	一、七〇〇、〇〇〇			一、四〇〇	一、〇〇〇、〇〇〇			一、七八〇	三、五八〇、〇〇〇				
加賀田村	六、五〇〇	六、五〇〇、〇〇〇			二、一〇〇	一、五〇〇、〇〇〇			四、八〇〇	二、二〇〇、〇〇〇				
天見村	五、〇〇〇	二、五〇〇、〇〇〇			二、八〇〇	七、〇〇〇、〇〇〇			六、七〇〇	一、一〇〇、〇〇〇				
川上村	四、四〇〇	二、五八〇、〇〇〇、〇〇〇							九、二〇〇	四、〇〇〇、〇〇〇				
金岡村	四、三〇〇	一、七〇〇、〇〇〇							二、七〇〇	七、〇〇〇、〇〇〇				
南八下村	三、七五〇	四、五三三、三三〇			八、〇〇〇	八、〇〇〇、〇〇〇								
北八下村	一、五九〇	三、三三三、〇〇〇							六、六〇〇	一、六〇〇、〇〇〇				
古市村	三、六〇〇	一、〇〇〇、〇〇〇							一、二〇〇	一、二〇〇、〇〇〇				
西浦村	三、三〇〇	一、八〇〇、〇〇〇							三、九五〇	五、八五〇、〇〇〇				
駒ヶ谷村	二、五七〇	七、七〇〇、〇〇〇			二、二〇〇	七、〇〇〇、〇〇〇			八、四〇〇	一、二〇〇、〇〇〇				



町村名	寺		院		廳		舍		學		校		病		院	
	坪數	價	坪數	價	坪數	價	坪數	價	坪數	價	坪數	價	坪數	價	坪數	價
國分村	22,000	5,237,900							1,385	1,100,000						3,317,000
玉手村	11,700	3,170,000							2,200	1,100,000						
狹山村	9,000	1,550,000							1,500	800,000						1,000,000
三都村	7,000	1,000,000							1,500	800,000						
大草村	2,500	2,500,000							3,750	1,500,000						
野田村	2,500	2,500,000							2,750	1,100,000						
日置莊村	10,000	1,500,000							2,000	1,100,000						
黑山	1,000	2,700,000							2,000	800,000						
平尾村	3,000	2,500,000							2,000	1,100,000						
丹南村	5,500	1,000,000							7,000	2,800,000						
丹比村	1,300	3,100,000							7,000	2,800,000						
丹生村	3,500	1,000,000							7,000	2,800,000						
高鷲村	1,800	2,300,000							7,000	2,800,000						
小井寺	5,200	1,000,000							5,100	2,100,000						
藤井寺	6,400	1,000,000							5,500	2,200,000						
道明寺	6,400	1,000,000							5,500	2,200,000						
柏原村	1,800	7,400,000							7,500	2,800,000						
太田村	9,700	2,200,000							6,000	1,100,000						

志紀村	合計
22,900	1,124,550
2,200,000	10,949,550
	1,300,500
	3,007,380
8,900	4,157,970
8,900,000	7,765,218
	1,065,920
	2,492,895

中河内郡  
其の一

町村名	家		屋		工		場		社		殿	
	戸數	價	坪數	價	坪數	價	坪數	價	坪數	價	坪數	價
長吉村	6,400	1,848,600							7,700	2,700,000		
瓜破村	3,300	9,500,000							5,200	5,200,000		
矢田村	4,500	1,300,000							9,200	1,800,000		
天美村	4,300	1,200,000							2,500	1,500,000		
布忍村	3,400	1,000,000							1,800	1,800,000		
松原村	700	2,100,000							1,300	2,400,000		
三宅村	3,500	1,000,000							3,200	6,400,000		
惠我村	3,600	1,000,000							9,100	1,200,000		
三木村	2,600	7,500,000							4,500	4,500,000		
堅上村	3,500	1,000,000							2,900	2,900,000		
堅下村	5,300	1,500,000							6,300	3,150,000		
南高安村	5,600	1,600,000							4,000	4,000,000		



町村名	家		屋		工		場		社		殿
	戸	数	格	坪	数	價	格	坪	数	價	
中 高 安 村	1480	347	1380000000						333000		80110000
北 高 安 村	1347	316	997625000						330000		22600000
三 野 郷 村	1376	316	1041000000						330000		22800000
英 野 郷 村	1491	347	1411625000						330000		22800000
枚 岡 南 村	627	147	1773875000						330000		22800000
池 岡 島 村	222	51	6095000000						330000		22800000
大 根 市 村	393	89	1229975000						330000		22800000
日 根 市 村	350	79	1006250000						330000		22800000
東 六 郷 村	177	39	1363750000						330000		22800000
八 尾 村	1247	287	3588125000						330000		22800000
曙 川 村	292	66	839500000						330000		22800000
西 那 村	269	60	773375000						330000		22800000
若 江 村	289	66	830875000						330000		22800000
彌 刀 村	331	75	922875000						330000		22800000
小 阪 村	353	79	1014875000						330000		22800000
高 井 田 村	422	95	1184500000						330000		22800000

1170

町村名	寺		院		應		舎		學		校		病		院
	坪	数	格	坪	数	價	格	坪	数	價	格	坪	数	價	
楠 根 部 村		530	1533750000												13000000
意 岐 部 村		407	1173750000												22000000
玉 川 村		377	1083875000												22000000
西 六 郷 村		276	793500000												22000000
北 江 村		375	1048125000												22000000
龍 華 寺 村		601	1737875000												22000000
久 寶 寺 村		439	1262250000												22000000
加 美 村		381	1095375000												22000000
長 瀬 村		277	8241375000												22000000
巽 村		301	863575000												22000000
布 施 村		359	1032125000												22000000
合 計		2761	50640375000												551022900

其の二

富 力

1171



町村名	寺		院		廳		舍		學		校		病		院	
	坪數	價	坪數	價	坪數	價	坪數	價	坪數	價	坪數	價	坪數	價	坪數	價
日根市村																
東六郷村																
八尾村																
曙川村																
西郡村																
若江村																
彌刀村																
小阪村																
高井田村																
楠根村																
意岐部村																
玉川村																
西六郷村																
北江村																
龍華村																
久寶寺村																
加美村																
長瀬村																
巽村																

町村名	寺		院		廳		舍		學		校		病		院	
	坪數	價	坪數	價	坪數	價	坪數	價	坪數	價	坪數	價	坪數	價	坪數	價
天美村																
布忍村																
松原村																
三宅村																
惠我村																
三木本村																
堅上村																
堅下村																
南高安村																
中高安村																
北高安村																
三野郷村																
英田村																
枚岡南村																
池島村																
枚岡村																
大戸村																



町村名	寺		院		廳		舍		學		校		病院	
	坪數	價	坪數	價	坪數	價	坪數	價	坪數	價	坪數	價	坪數	價
合計	一一四六五三七	八七四、七八四三三〇	一一〇九三、七五	一三、九二一、八一	三六四九、二一	三八〇、二六九七八	三三六〇〇	二六七、二〇〇						
布施村	一七〇〇〇	五、一〇〇、〇〇〇	二、四〇〇	三八九、二二二	九四〇〇	九七六、六八〇								

北河内郡 其の一

町村名	家		屋		工		場		社		殿
	戸數	價	坪數	價	坪數	價	坪數	價	坪數	價	
門真村	五一四	一四七、七五〇〇〇			九、一〇〇	四、五〇〇、〇〇〇			六、四三三	六、四三三、〇〇〇	
二島村	二五六	七三、六〇〇、〇〇〇			五、五〇五	五、〇〇〇、〇〇〇			四、四七〇	八、三八〇、〇〇〇	
南郷村	五〇〇	一四六、六三三、〇〇〇			一、五三〇	二、三〇一、〇〇〇			六、〇五〇	五、八二五、〇〇〇	
四宮村	四三三	一一一、〇三七、五〇〇							三、八〇〇	三、八〇〇、〇〇〇	
大和窪村	三〇四	八七、四〇〇、〇〇〇			五、八〇〇	一、〇、〇〇〇、〇〇〇			一〇、〇〇〇	五、〇〇〇、〇〇〇	
庭ヶ庄村	七三七	二〇九、〇一一、五〇〇			七、三〇〇	一、〇、〇〇〇、〇〇〇			一、六〇〇	二、二、〇〇〇、〇〇〇	
友呂岐村	八八二	二四四、六六二、五〇〇			八、九五〇	四、四七五、〇〇〇			二、八七五	一、九、九七五、〇〇〇	
送陀村	五三四	一五六、〇〇〇、〇〇〇							二、〇、〇〇〇	三、一、〇〇〇、〇〇〇	
枚方町	五二〇	二二四、七〇一、〇〇〇			九、一〇〇	四、五〇〇、〇〇〇			四、四三三	六、四三三、〇〇〇	

富力

町村名	戸數	價	坪數	價	坪數	價	坪數	價	坪數	價
古宮村	三三二	九三、二八七、五〇〇			一、〇〇〇	一、〇〇〇、〇〇〇			五、五〇〇	二、二、二五〇、〇〇〇
今津村	二五二	七三、一六三、五〇〇			七、〇〇〇	一、〇、〇〇〇、〇〇〇			一、〇、五〇〇	三、七、五〇〇、〇〇〇
諸堤村	二七七	七九、六三七、五〇〇							二、〇〇〇	五、〇〇〇、〇〇〇
三郷町	三九八	一一、四二二、〇〇〇			三〇、七五	一、五、二五〇、〇〇〇			一、〇、七五	三、六、七五〇、〇〇〇
守口村	二五二	一〇、五八八、九〇〇、〇〇〇							一、〇、七五	三、六、七五〇、〇〇〇
水本村	四〇二	一一、五七五、〇〇〇							二、〇〇〇	五、〇〇〇、〇〇〇
星田村	四三八	一一、五七五、〇〇〇							二、〇〇〇	五、〇〇〇、〇〇〇
津田村	四三九	一一、五七五、〇〇〇							二、〇〇〇	五、〇〇〇、〇〇〇
川越村	四六九	一一、五七五、〇〇〇							二、〇〇〇	五、〇〇〇、〇〇〇
交野村	四八一	一一、五七五、〇〇〇							二、〇〇〇	五、〇〇〇、〇〇〇
磐船村	四八二	一一、五七五、〇〇〇							二、〇〇〇	五、〇〇〇、〇〇〇
水室村	四八二	一一、五七五、〇〇〇							二、〇〇〇	五、〇〇〇、〇〇〇
菅原村	四八二	一一、五七五、〇〇〇							二、〇〇〇	五、〇〇〇、〇〇〇
山田村	四八二	一一、五七五、〇〇〇							二、〇〇〇	五、〇〇〇、〇〇〇
牧野村	四八二	一一、五七五、〇〇〇							二、〇〇〇	五、〇〇〇、〇〇〇
招提村	四八二	一一、五七五、〇〇〇							二、〇〇〇	五、〇〇〇、〇〇〇
樟葉村	四八二	一一、五七五、〇〇〇							二、〇〇〇	五、〇〇〇、〇〇〇
住道村	四八二	一一、五七五、〇〇〇							二、〇〇〇	五、〇〇〇、〇〇〇
四條村	四八二	一一、五七五、〇〇〇							二、〇〇〇	五、〇〇〇、〇〇〇







町村名	寺院		廳舎		學校		病院	
	坪數	價格	坪數	價格	坪數	價格	坪數	價格
住道村	19,535	2,716,000	6,035	603,750	13,100	6,550,000	1,560,000	7,800,000
四條村	51,450	1,700,000	11,000	1,100,000	5,100	2,550,000	1,560,000	7,800,000
早可村	7,800	7,800,000	1,000	1,000,000	1,600	1,600,000	1,560,000	7,800,000
豐野村	26,500	3,300,000	1,000	1,000,000	7,000	3,500,000	3,050	3,050,000
田原村	13,795	5,180,000	1,000	1,000,000	3,550	5,000,000	3,050	3,050,000
寢屋川村	17,275	6,950,000	1,000	1,000,000	5,925	3,500,000	3,050	3,050,000
合計	133,269	5,589,900	79,200	2,083,800	40,980	5,542,750	23,090	1,616,300

第二款 官府市有建物

種別	官有建物		府有建物		市有建物		合計	
	坪數	價格	坪數	價格	坪數	價格		
大阪市	89,766	5,517,737	20,694	3,369,738	9,782	9,782,000	120,242	6,947,335
堺市	1,566	1,078,039	17,994	4,953,675	3,929	2,689,830	23,489	8,721,244
郡部	25,768	1,573,730	13,183	4,523,888	33,300	8,223,750	72,251	14,321,368
合計	127,100	8,170,506	51,871	12,857,301	57,011	20,695,379	136,082	31,723,186

第三節 建物以外の工作物

第一款 鐵道

種別	鐵道作業局		種別	鐵道作業局	
	軌條數	積價		軌條數	積價
關西鐵道株式會社	1,100	2,200,000	關西鐵道株式會社	1,100	2,200,000
南海鐵道株式會社	1,100	2,200,000	南海鐵道株式會社	1,100	2,200,000
高野鐵道株式會社	1,100	2,200,000	高野鐵道株式會社	1,100	2,200,000
西成鐵道株式會社	1,100	2,200,000	西成鐵道株式會社	1,100	2,200,000
河南鐵道株式會社	1,100	2,200,000	河南鐵道株式會社	1,100	2,200,000
大阪馬車鐵道株式會社	1,100	2,200,000	大阪馬車鐵道株式會社	1,100	2,200,000
合計	5,500	11,000,000	合計	5,500	11,000,000







種別	金額又は人員	種別	金額
<b>第五節 貨財</b> <b>第一款 大阪府通貨在高計算表</b> (三十三年末調)			
種別	金額	種別	金額
大阪府市	五四、四八七、五五九、三五〇	大阪府市	二二、三四六、三四三、七六八
堺市	四、七三七、五二七、〇〇〇	堺市	八一、五七一、四三〇、一一八
合計	五九、二六四、〇八六、五五〇	合計	一〇三、八七六、一七三、八八六

第四節 家具衣服美術品及古金銀

種別	面積又は延長	價格
堤塘	七二三、八六〇、五	一、五七八、五五八、六四二
上水道	二五六、五八五、四一九	三、四七〇、三六一、九七八
下水道	九七、六三八、四二八	一、〇三二、四一一、四五四
合計	一一、二二六、八六二、五	五〇、〇九七、四七三、九三〇

第二款 公債證書在高表

種別	金額	種別	金額
全國人口	四三、七六三、〇〇〇	全國を平均通貨所有一人	七、三〇〇
府下人口	一、六〇八、〇〇〇	府下現住者に對し通貨在高	一一、七三八、〇〇〇
府下銀行年末現金在高	六、四二一、〇〇〇	銀行現在金差引通貨在高	五、三二七、〇〇〇
合計	六、三二七、九一五	合計	二五、四九五、一一五

第六節 商品

種別	價格	種別	價格
飲食品類	五四、三六三、七三七、〇〇〇	糸類及織物類	一〇、九六六、五三六、〇〇〇
衣服家具及日用品類	三、七四〇、一二一、〇〇〇	金屬類及藥品塗料類	二〇、一四五、四〇九、〇〇〇
油類及營業用器具類	一、四九八、〇七二、〇〇〇	紙類及皮毛類木竹材類	六、三〇二、一七〇、〇〇〇
石材類肥料類動物類雜貨類	四、三七四、三四一、〇〇〇	合計	一〇一、三九〇、三八六、〇〇〇



第七節 機關機械機具

種別	有官			民			有合計
	大市	大市	大市	大市	大市	大市	
機關馬力數							
同上價格	五三、九三六、九四四			一六九、九七一、〇〇〇	六四九	二二、二五九、一四六	二六、二二二
機械價格	一六五、一五〇、〇四七			七四六、〇七五、〇〇〇		四三八、五七四、一九九	二、三九一、二一七、四六六
機具價格	二七、三二六、三九九			一、三三九、四七五、〇〇〇		三八六、五二二、六五二	一、六八二、七六八、〇四七
計	二四六、四〇三、三八七			一、〇三九、九三三、〇〇〇		五九八、四九九、二二六	一五、九四六、八六九、六〇三

第八節 艦船舟車

種別	員數	積量	價格	種別	員數	價格
西洋形蒸汽船	一六三	四九、七八〇噸	七、一八五、二四五、二〇〇	馬車	四〇	三、〇五三、〇〇〇
西洋形風帆船	三三	三、四九五	三四九五〇、〇〇〇	人力車	三三、一九五	三六五、九九〇、〇〇〇
西洋形浮漁船	五一九	九七九	二五、八六四、〇六〇	荷車類	七五、二九七	四、五二四、四七〇、〇〇〇
日本形船以五十石以上	一六六	一六、四三三石	八、〇四二、七〇〇、〇〇〇	牛車	五、七三七	一〇三、三六六、〇〇〇
合計	一八六二	五四、二五噸噸 一六、四三三石	八、五八〇、四三三、二六〇	合計	一〇五、〇五九	九六、二六七、六〇〇
總計						九五、四三〇、八九、二六〇

第九節 家禽及家畜

種別	家畜		家禽		
	數	價格	數	價格	
雞	二三〇、五六三	一、八六三、一六〇、三九〇	鴨	二九、〇七一	一、八六三、一六〇、三九〇
鶩	四三、九二七	二一、〇八四、九六〇	馬	三三四	二〇、〇四〇、〇〇〇
吐綬雞	五六	三〇、八〇〇	豚	九二九	六、五〇三、〇〇〇
鵝	四〇四	三〇三、〇〇〇	羊	一五〇	一、九五〇、〇〇〇
計	二七四、九五〇	一、四八、二二八、四一〇	計	三〇、四八四	一、八八五、六五三、三九〇
價格合計					二、〇三三、八八一、八〇〇
富力總合計					八三一、八四二、一五六、二六四



## 第二章 生産力

生産力に就きては特に説くを要せず、今直ちに其の調査方法を記せん。

### 第一、本府内に産出する粗製品

- 一 農産物
- 二 水産物
- 三 林産物
- 四 鑛産物
- 五 畜産物

右五者に對しては其の調査方法皆同一軌に出で何れも實地調査せし結果なり。尙、以上各誌の部参照すべし。

### 第二、工業に依り粗製品價格の増加

右は各品製高代價の内原料價格を除きたるものを以つて算出せしものにして各工場につき悉皆原料の歩合を調査して之れを爲せり。故に出來得る範圍内に於いて是れ亦最精密に近きものたるを信ず。

### 第三、商業の所得

右は大阪市に於いて調査せし輸出入貨物表を参照して貿易品と貿易外の品との所得を調査算出せしものなり。

種別	金額	種別	金額
農産物	一七、七六六、七四四、〇〇〇	畜産物	一、四七七、四八六、三四六
水産物	八八三、三〇六、〇〇〇	工業により粗製品價格の増加	二八、三五七、二七三、〇〇〇
林産物	八七三、四二三、九六四	商業所得	一三、二一九、九九一、三五〇
鑛産物	六、一〇〇、〇〇〇	合計	七二、五八四、三三四、六六〇

農産物明細表

品目	数量	價格	品目	数量	價格
硬米	一一、〇九九、九〇石	一一、五三三、二五八円	黍	一一、一〇石	五、八〇一円
糯米	八〇、六三二	九、四八五、七	蕎麥類	九〇五	四、〇三八
大陸稻	一一、九五二	二、〇八四、五	芋類	七、二六六、九八三	三五六、三九三
大麥	八七、八五九	二、八九〇、六八	豆類	三、四、九五〇	二〇〇、五六九
裸麥	三、四六三、九〇	一、七一一、〇五六	甘蔗類	二、六八六、八五八	六五、二八三
小麥	二、九五九五	一、七二二、一九	野類	一一、七四〇、二九四	三、三三〇、二六
大豆	一三〇、八四	九、四八三、四	瓜類	八三二、八七四	七三、五八四
小豆	一、七五一	一、七三三、八二	玉葱類	二、三三、六一〇	一一、六〇九
粟	五七、八	三、七三三、五	菜種	九、一一七、七	七五七、七〇〇
稗	一〇	五〇	實綿	六、八六、七三九	四、四三三、〇〇

生産力



品目	數量	價格	品目	數量	價格
葉藍	一〇〇九四〇斤	三一六九五圓	菓物類	九一〇五二七圓	一〇四八八圓
葉烟草	五四七三三	二四三三七	茶	三八三三斤	一一一五七五
藥草及草花類	二二二五〇	二九一三三	合計	七九、九三五斤	四七、三三九
密柑	四九六、二五〇	三九〇六九一			
	三六七一、七七三				一七、七六六、七四四

畜產物明細表  
家禽

種別	價格	種別	價格
吐鷲雞	一六九、八二八、〇〇〇	鷄	三八八、〇〇〇
綬雞	五二、四七八、〇〇〇	卵	一五〇、七〇四、〇〇〇
	二二一、〇〇〇	計	三七三、六一九、〇〇〇
牛乳	一三六、〇〇〇、〇〇〇	牛生皮	九三、二六六、二五〇
	二八一、三三八、〇〇〇	牛骨及び内臓物其の外	一三三、一三七、五〇〇

家畜

牛馬厩肥料	羊乳	合計
四五二、一〇三、五九六	計	一、四七七、四八六、三四六
六、〇三二、〇〇〇		
		一、九〇〇、〇〇〇
		一、一〇三、八六七、三四六



2-8595



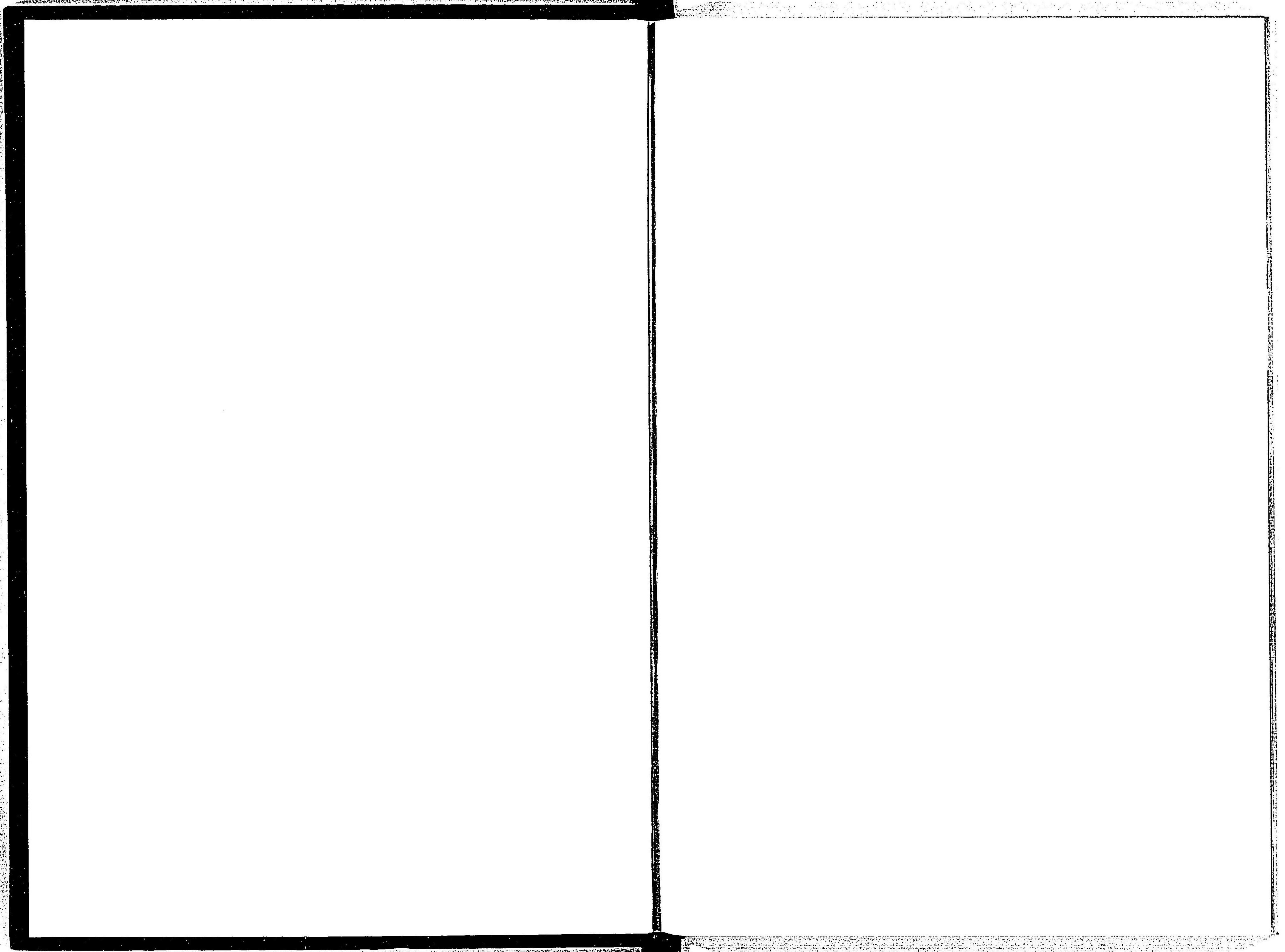



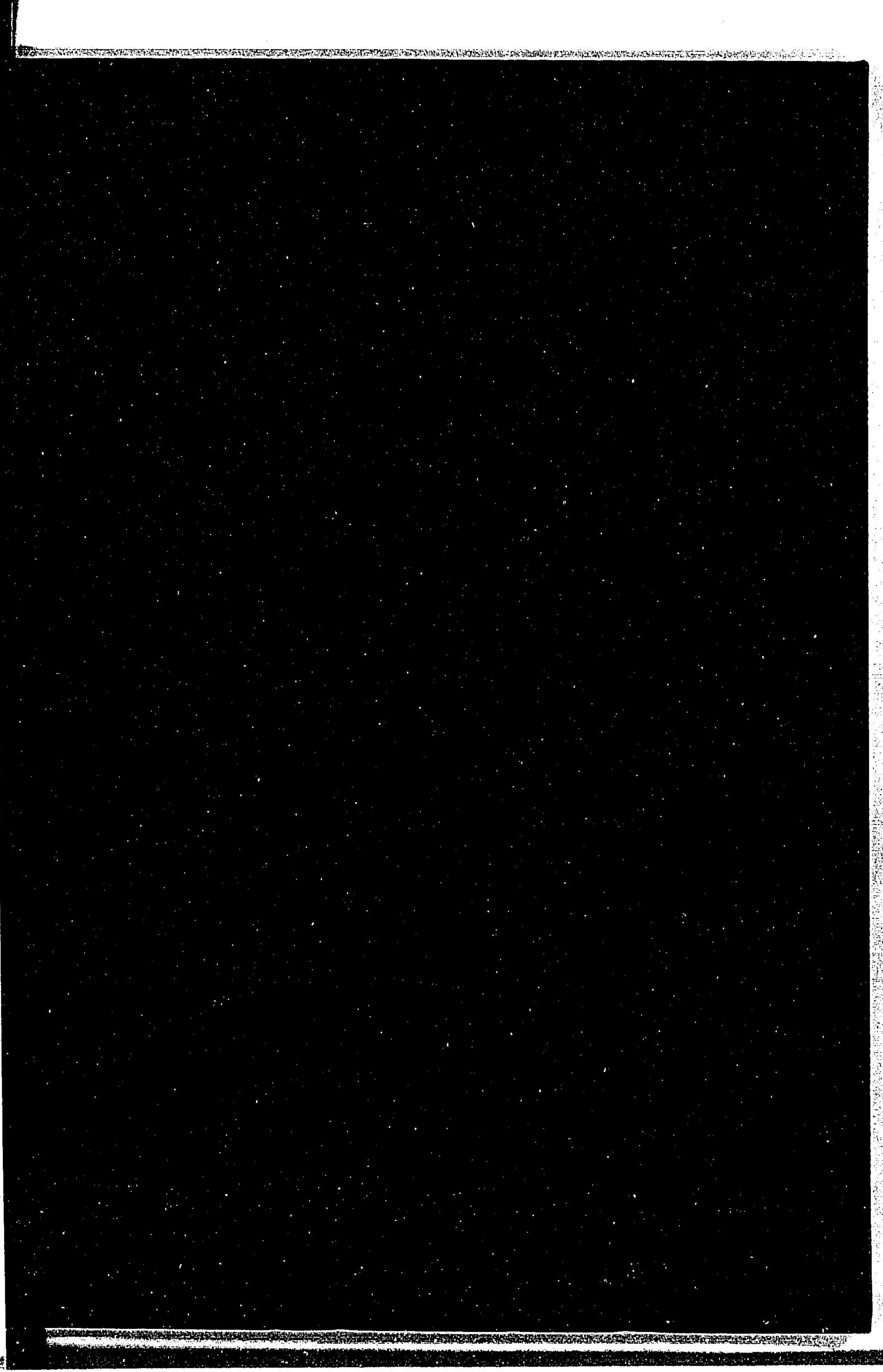



39

87

025239-002-6

39-87

大阪府誌

大阪府／編

第2編

M36

ADC-2645

