

表六十八第款四第部五第  
分區決判審再ルス對二廳各

原裁判所	受理總數		判決件數		未終局
	受審	新受理	重罪	輕罪	
大審院	二	二	二	二	二
東京控訴院	九	九	九	九	九
大阪控訴院	一六	一六	一六	一六	一六
名古屋控訴院	三	三	三	三	三
廣島控訴院	三	三	三	三	三
長崎控訴院	三	三	三	三	三
宮城控訴院	四	四	四	四	四
水戸地方	一	一	一	一	一
浦和地方	一	一	一	一	一
熊谷地方	一	一	一	一	一
前橋地方	一	一	一	一	一
静岡地方	一	一	一	一	一
濱松地方	一	一	一	一	一
長野地方	一	一	一	一	一
京都地方	二	二	二	二	二
合計	二二	二二	二二	二二	二二

五五三

表五十八第款三第部五第  
判裁ノ告抗ルス對二廳各

廳名	人員		時間		區分
	員	人	時	間	
大審院	二	二	一	一	一
東京控訴院	九	九	三	三	三
大阪控訴院	一三	一三	四	四	四
名古屋控訴院	四	四	一	一	一
廣島控訴院	三	三	一	一	一
長崎控訴院	三	三	一	一	一
合計	三二	三二	一三	一三	一三

表四十八第款三第部五第  
間時判裁ノ告抗

時間區分	件數	被訴人	
		原裁判ヲ取消ス	棄却
十一月五日	一三三	三八	一三
十一月五日	九六	一五	七
十一月五日	四三	一	一
十一月五日	八	一	一
十一月五日	二	一	一
十一月五日	二八	三	一
合計	二八五	六九	二二

五五二





表十九第款四第部五第  
間時判裁ノ審再ルス對ニ廳各

廳名	人員	時間	區分
大阪府控訴院	1	1	1
名古屋控訴院	1	1	1
廣島控訴院	1	1	1
長崎控訴院	1	1	1
函館控訴院	1	1	1
合計	5	5	5

表九十八第款四第部五第  
間時判裁ノ審再 前承

時間區分	件數	人員	破毀棄却	破毀事件ヲ移シタル裁判所	被 告 人 員
十月五日	1	1	1	廣島區	1
十一月五日	1	1	1	佐賀區	1
十二月五日	1	1	1	福岡區	1
合計	3	3	3	計	3



甲府	静岡						前橋						川越	熊谷	大宮							
甲府	谷地	吉原	下田	沼津	掛川	濱松	藤枝	静岡	沼津	濱松	地田	太田	富岡	高崎	沼田	前橋	高崎	地崎	大宮	川越		
支	支	支	支	支	支	支	支	支	支	支	支	支	支	支	支	支	支	支	支	支	支	
部	部	部	部	部	部	部	部	部	部	部	部	部	部	部	部	部	部	部	部	部	部	
三六五	二四四	八六七	一四八	九四	二二一	二二四	二二二	一六二	一九六	五六二	六六九	四三〇	一四九	一〇四	二〇五	三九	二九九	九六八	一七四	四四	二二二	一六五
三					四	二	二	三	一	一	二	一	一	九	八	六	一	一	一	一	一	一
三	二	四	一	六	二	四	二	三	三	三	三	三	五	一	五	三	八	二	七	二	二	二
三八〇	二四六	八七七	一四八	九五	二四二	二二八	二八八	一六二	三三三	五六四	六七三	四七六	一五三	一〇八	二二九	四〇	三三三	九七一	一七八六	四八	三三三	一六八
二																						

五三三

浦和	宇都宮						水戸						廳名							
浦和	幸越	浦和	熊谷	地佐	栃野	大田	真都	宇都	栃木	地崎	下龍	麻生	土浦	太田	水戸	下妻	土浦			
支	支	支	支	支	支	支	支	支	支	支	支	支	支	支	支	支	支			
部	部	部	部	部	部	部	部	部	部	部	部	部	部	部	部	部	部			
一六	七	一九八	九七四	一三〇	一四七	一五七	九七	七二	二七三	六七六	一七二	三三〇	一五七	八〇	一六七	四六〇	五五四	六七〇	六三三	
			二五	三	五	四			三	六	二	四	一		一	三	六	一	一	
二	二	五	三	九	三	二			二	九	一	三	三	二	四	五	二	三	三	
一一八	七六	二〇三	九九四	一三〇	一五五	一六三	九七	七四	二八五	六八二	一三七二	三三七	一五八	八三	一七〇	四七七	五六五	六七三	六二七	

五六二



















表三十九第款一第部六第  
行執ノ料科及金罰ルス對ニ廳各

廳名 刑名	東京										完納 員 額	入 員	完納 員 額	入 員	納 員 額	不 納 員 額	入 員	不 納 員 額	消 員 額	入 員	減 員 額	他 廳 ニ 廻 託 員 額	入 員	未 納 員 額	入 員	未 納 員 額	合 計 員 額	合 計 員 額																																																																																																																																																																													
	小田原區		横須賀區		横濱區		地方		八王子區																																																																																																																																																																																																
	設 收	科 金	設 收	科 金	設 收	科 金	設 收	科 金	設 收	科 金																																																																																																																																																																																															
101	12,218	10	1,100	102	1,100	103	1,100	104	1,100	105	1,100	106	1,100	107	1,100	108	1,100	109	1,100	110	1,100	111	1,100	112	1,100	113	1,100	114	1,100	115	1,100	116	1,100	117	1,100	118	1,100	119	1,100	120	1,100	121	1,100	122	1,100	123	1,100	124	1,100	125	1,100	126	1,100	127	1,100	128	1,100	129	1,100	130	1,100	131	1,100	132	1,100	133	1,100	134	1,100	135	1,100	136	1,100	137	1,100	138	1,100	139	1,100	140	1,100	141	1,100	142	1,100	143	1,100	144	1,100	145	1,100	146	1,100	147	1,100	148	1,100	149	1,100	150	1,100	151	1,100	152	1,100	153	1,100	154	1,100	155	1,100	156	1,100	157	1,100	158	1,100	159	1,100	160	1,100	161	1,100	162	1,100	163	1,100	164	1,100	165	1,100	166	1,100	167	1,100	168	1,100	169	1,100	170	1,100	171	1,100	172	1,100	173	1,100	174	1,100	175	1,100	176	1,100	177	1,100	178	1,100	179	1,100	180	1,100	181	1,100	182	1,100	183	1,100	184	1,100	185	1,100	186	1,100	187	1,100	188	1,100	189	1,100	190	1,100	191	1,100	192	1,100	193	1,100	194	1,100	195	1,100	196	1,100	197	1,100	198	1,100	199	1,100	200	1,100

廳名 刑名	東京										完納 員 額	入 員	完納 員 額	入 員	納 員 額	不 納 員 額	入 員	不 納 員 額	消 員 額	入 員	減 員 額	他 廳 ニ 廻 託 員 額	入 員	未 納 員 額	入 員	未 納 員 額	合 計 員 額	合 計 員 額																																																																																																																																																																													
	東京區		八王子區		地方		東京控前隊																																																																																																																																																																																																		
	設 收	科 金	設 收	科 金	設 收	科 金	設 收	科 金	設 收	科 金																																																																																																																																																																																															
101	12,218	10	1,100	102	1,100	103	1,100	104	1,100	105	1,100	106	1,100	107	1,100	108	1,100	109	1,100	110	1,100	111	1,100	112	1,100	113	1,100	114	1,100	115	1,100	116	1,100	117	1,100	118	1,100	119	1,100	120	1,100	121	1,100	122	1,100	123	1,100	124	1,100	125	1,100	126	1,100	127	1,100	128	1,100	129	1,100	130	1,100	131	1,100	132	1,100	133	1,100	134	1,100	135	1,100	136	1,100	137	1,100	138	1,100	139	1,100	140	1,100	141	1,100	142	1,100	143	1,100	144	1,100	145	1,100	146	1,100	147	1,100	148	1,100	149	1,100	150	1,100	151	1,100	152	1,100	153	1,100	154	1,100	155	1,100	156	1,100	157	1,100	158	1,100	159	1,100	160	1,100	161	1,100	162	1,100	163	1,100	164	1,100	165	1,100	166	1,100	167	1,100	168	1,100	169	1,100	170	1,100	171	1,100	172	1,100	173	1,100	174	1,100	175	1,100	176	1,100	177	1,100	178	1,100	179	1,100	180	1,100	181	1,100	182	1,100	183	1,100	184	1,100	185	1,100	186	1,100	187	1,100	188	1,100	189	1,100	190	1,100	191	1,100	192	1,100	193	1,100	194	1,100	195	1,100	196	1,100	197	1,100	198	1,100	199	1,100	200	1,100



















新編 新設田區	村 上區	長 岡區	柏 崎區	六 甲町區	廳名		刑名		完納		未納		合計				
					員	人	額	金	員	人	額	金	員	人	額	金	
1	1	1	1	1	設	品	收	1	1	1	1	1	1	1	1	1	1
2	2	2	2	2	設	品	收	2	2	2	2	2	2	2	2	2	2
3	3	3	3	3	設	品	收	3	3	3	3	3	3	3	3	3	3
4	4	4	4	4	設	品	收	4	4	4	4	4	4	4	4	4	4
5	5	5	5	5	設	品	收	5	5	5	5	5	5	5	5	5	5
6	6	6	6	6	設	品	收	6	6	6	6	6	6	6	6	6	6
7	7	7	7	7	設	品	收	7	7	7	7	7	7	7	7	7	7
8	8	8	8	8	設	品	收	8	8	8	8	8	8	8	8	8	8
9	9	9	9	9	設	品	收	9	9	9	9	9	9	9	9	9	9
10	10	10	10	10	設	品	收	10	10	10	10	10	10	10	10	10	10

新編 新設田區	村 上區	長 岡區	柏 崎區	六 甲町區	廳名		刑名		完納		未納		合計				
					員	人	額	金	員	人	額	金	員	人	額	金	
1	1	1	1	1	設	品	收	1	1	1	1	1	1	1	1	1	1
2	2	2	2	2	設	品	收	2	2	2	2	2	2	2	2	2	2
3	3	3	3	3	設	品	收	3	3	3	3	3	3	3	3	3	3
4	4	4	4	4	設	品	收	4	4	4	4	4	4	4	4	4	4
5	5	5	5	5	設	品	收	5	5	5	5	5	5	5	5	5	5
6	6	6	6	6	設	品	收	6	6	6	6	6	6	6	6	6	6
7	7	7	7	7	設	品	收	7	7	7	7	7	7	7	7	7	7
8	8	8	8	8	設	品	收	8	8	8	8	8	8	8	8	8	8
9	9	9	9	9	設	品	收	9	9	9	9	9	9	9	9	9	9
10	10	10	10	10	設	品	收	10	10	10	10	10	10	10	10	10	10





廳名	刑名	完納		幾部		不完納		消滅		他廳ニ廻託		未定		合計			
		員	金額	納	額	員	金額	員	金額	員	金額	員	金額	員	金額		
奈良	五條區	追徴金	111	11,400	11	1,100									122	12,500	
			罰金	20	4,100											20	4,100
				1	100											1	100
	地方	追徴金	112	1,700											112	1,700	
			罰金	1	1,000											1	1,000
				1	600											1	600
	奈良區	追徴金	120	100,000											120	100,000	
			罰金	1	1,000											1	1,000
				1	100,000											1	100,000
	奈良																

廳名	刑名	完納		幾部		不完納		消滅		他廳ニ廻託		未定		合計			
		員	金額	納	額	員	金額	員	金額	員	金額	員	金額	員	金額		
五條區	追徴金	120	100,000											120	100,000		
		罰金	1	1,000											1	1,000	
			1	100,000											1	100,000	
	地方	追徴金	121	100,000											121	100,000	
			罰金	1	1,000											1	1,000
				1	100,000											1	100,000
	奈良區	追徴金	122	100,000											122	100,000	
			罰金	1	1,000											1	1,000
				1	100,000											1	100,000
	五條區																
	地方	追徴金	123	100,000											123	100,000	
			罰金	1	1,000											1	1,000
1				100,000											1	100,000	
奈良區		追徴金	124	100,000											124	100,000	
			罰金	1	1,000											1	1,000
				1	100,000											1	100,000
五條區		追徴金	125	100,000											125	100,000	
			罰金	1	1,000											1	1,000
				1	100,000											1	100,000
地方																	
奈良區		追徴金	126	100,000											126	100,000	
			罰金	1	1,000											1	1,000
	1			100,000											1	100,000	
	五條區	追徴金	127	100,000											127	100,000	
			罰金	1	1,000											1	1,000
				1	100,000											1	100,000
	奈良區																
	奈良區	追徴金	128	100,000											128	100,000	
			罰金	1	1,000											1	1,000
				1	100,000											1	100,000
		五條區	追徴金	129	100,000											129	100,000
				罰金	1	1,000											1
1					100,000											1	100,000
奈良區																	
奈良區		追徴金	130	100,000											130	100,000	
			罰金	1	1,000											1	1,000
				1	100,000											1	100,000
		五條區	追徴金	131	100,000											131	100,000
				罰金	1	1,000											1
	1				100,000											1	100,000
	奈良區																
	奈良區	追徴金	132	100,000											132	100,000	
			罰金	1	1,000											1	1,000
				1	100,000											1	100,000
		五條區	追徴金	133	100,000											133	100,000
				罰金	1	1,000											1
1					100,000											1	100,000
奈良區																	
奈良區		追徴金	134	100,000											134	100,000	
			罰金	1	1,000											1	1,000
				1	100,000											1	100,000
		五條區	追徴金	135	100,000											135	100,000
				罰金	1	1,000											1
	1				100,000											1	100,000
	奈良區																
	合計																









廳名	刑名	完納		未納		未定		合計			
		員	金額	員	金額	員	金額	員	金額		
		人		人		人		人			
高知區	設科罰	品	1,200	1,200					1,200	1,200	
		料	1,500	1,500					1,500	1,500	
		罰	1,000	1,000					1,000	1,000	
	中村支部	品									
		料									
		罰									
	地方	設科罰	品	1,000	1,000					1,000	1,000
			料	1,500	1,500					1,500	1,500
			罰	1,000	1,000					1,000	1,000
		川島區	品								
			料								
			罰								
關野區		設科罰	品	1,000	1,000					1,000	1,000
			料	1,500	1,500					1,500	1,500
			罰	1,000	1,000					1,000	1,000
		新官區	品								
			料								
			罰								
	田邊區	設科罰	品	1,000	1,000					1,000	1,000
			料	1,500	1,500					1,500	1,500
			罰	1,000	1,000					1,000	1,000
		關野支部	品								
			料								
			罰								
他廳二屬地		設科罰	品	1,000	1,000					1,000	1,000
			料	1,500	1,500					1,500	1,500
			罰	1,000	1,000					1,000	1,000
		關野支部	品								
			料								
			罰								
	他廳二屬地	設科罰	品	1,000	1,000					1,000	1,000
			料	1,500	1,500					1,500	1,500
			罰	1,000	1,000					1,000	1,000
		關野支部	品								
			料								
			罰								
他廳二屬地		設科罰	品	1,000	1,000					1,000	1,000
			料	1,500	1,500					1,500	1,500
			罰	1,000	1,000					1,000	1,000
		關野支部	品								
			料								
			罰								
	他廳二屬地	設科罰	品	1,000	1,000					1,000	1,000
			料	1,500	1,500					1,500	1,500
			罰	1,000	1,000					1,000	1,000
		關野支部	品								
			料								
			罰								
他廳二屬地		設科罰	品	1,000	1,000					1,000	1,000
			料	1,500	1,500					1,500	1,500
			罰	1,000	1,000					1,000	1,000
		關野支部	品								
			料								
			罰								
	他廳二屬地	設科罰	品	1,000	1,000					1,000	1,000
			料	1,500	1,500					1,500	1,500
			罰	1,000	1,000					1,000	1,000
		關野支部	品								
			料								
			罰								

前承

廳名	刑名	完納		發部		不完納		消滅		未定		合計	
		員	金額	員	金額	員	金額	員	金額	員	金額	員	金額
高知	安藝區	罰金	1,000										
		科金	1,000										
		罰金	1,000										
	須崎區	罰金	1,000										
		科金	1,000										
		罰金	1,000										
	中村區	罰金	1,000										
		科金	1,000										
		罰金	1,000										
	地務方	罰金	1,000										
		科金	1,000										
		罰金	1,000										
合計		11,000											

前

廳名	刑名	完納		發部		不完納		消滅		未定		合計	
		員	金額	員	金額	員	金額	員	金額	員	金額	員	金額
高松	丸龜支那	罰金	1,000										
		科金	1,000										
		罰金	1,000										
	高松區	罰金	1,000										
		科金	1,000										
		罰金	1,000										
	地方	罰金	1,000										
		科金	1,000										
		罰金	1,000										
	丸龜區	罰金	1,000										
		科金	1,000										
		罰金	1,000										
合計		11,000											









廳名	刑名	完納		發部		不完納		消滅		他處ニ屬ス		未定		合計	
		員	金額	員	金額	員	金額	員	金額	員	金額	員	金額	員	金額
尾道支那	設科罰	1	1,000												
	設科罰	1	1,000												
	設科罰	1	1,000												
	設科罰	1	1,000												
	設科罰	1	1,000												
	設科罰	1	1,000												
	設科罰	1	1,000												
	設科罰	1	1,000												
	設科罰	1	1,000												
	設科罰	1	1,000												
廣島支那	設科罰	1	1,000												
	設科罰	1	1,000												
	設科罰	1	1,000												
	設科罰	1	1,000												
	設科罰	1	1,000												
	設科罰	1	1,000												
	設科罰	1	1,000												
	設科罰	1	1,000												
	設科罰	1	1,000												
	設科罰	1	1,000												
三次支那	設科罰	1	1,000												
	設科罰	1	1,000												
	設科罰	1	1,000												
	設科罰	1	1,000												
	設科罰	1	1,000												
	設科罰	1	1,000												
	設科罰	1	1,000												
	設科罰	1	1,000												
	設科罰	1	1,000												
	設科罰	1	1,000												
高山支那	設科罰	1	1,000												
	設科罰	1	1,000												
	設科罰	1	1,000												
	設科罰	1	1,000												
	設科罰	1	1,000												
	設科罰	1	1,000												
	設科罰	1	1,000												
	設科罰	1	1,000												
	設科罰	1	1,000												
	設科罰	1	1,000												
御嶽支那	設科罰	1	1,000												
	設科罰	1	1,000												
	設科罰	1	1,000												
	設科罰	1	1,000												
	設科罰	1	1,000												
	設科罰	1	1,000												
	設科罰	1	1,000												
	設科罰	1	1,000												
	設科罰	1	1,000												
	設科罰	1	1,000												
地方	設科罰	1	1,000												
	設科罰	1	1,000												
	設科罰	1	1,000												
	設科罰	1	1,000												
	設科罰	1	1,000												
	設科罰	1	1,000												
	設科罰	1	1,000												
	設科罰	1	1,000												
	設科罰	1	1,000												
	設科罰	1	1,000												

六三三

六三三















前承

地方	豆田區		玉津區		中津區		杵築區		廳名 刑名	完納	未納	合計
	設科罰	收	設科罰	收	設科罰	收	設科罰	收				
1	10000	10000	10000	10000	10000	10000	10000	10000	10000	10000	10000	10000
2	20000	20000	20000	20000	20000	20000	20000	20000	20000	20000	20000	20000
3	30000	30000	30000	30000	30000	30000	30000	30000	30000	30000	30000	30000
4	40000	40000	40000	40000	40000	40000	40000	40000	40000	40000	40000	40000
5	50000	50000	50000	50000	50000	50000	50000	50000	50000	50000	50000	50000
6	60000	60000	60000	60000	60000	60000	60000	60000	60000	60000	60000	60000
7	70000	70000	70000	70000	70000	70000	70000	70000	70000	70000	70000	70000
8	80000	80000	80000	80000	80000	80000	80000	80000	80000	80000	80000	80000
9	90000	90000	90000	90000	90000	90000	90000	90000	90000	90000	90000	90000
10	100000	100000	100000	100000	100000	100000	100000	100000	100000	100000	100000	100000

地方	熊本區		御船區		熊本區		八代支那		天草支那		廳名 刑名	完納	未納	合計
	設科罰	收	設科罰	收	設科罰	收	設科罰	收	設科罰	收				
1	10000	10000	10000	10000	10000	10000	10000	10000	10000	10000	10000	10000	10000	10000
2	20000	20000	20000	20000	20000	20000	20000	20000	20000	20000	20000	20000	20000	20000
3	30000	30000	30000	30000	30000	30000	30000	30000	30000	30000	30000	30000	30000	30000
4	40000	40000	40000	40000	40000	40000	40000	40000	40000	40000	40000	40000	40000	40000
5	50000	50000	50000	50000	50000	50000	50000	50000	50000	50000	50000	50000	50000	50000
6	60000	60000	60000	60000	60000	60000	60000	60000	60000	60000	60000	60000	60000	60000
7	70000	70000	70000	70000	70000	70000	70000	70000	70000	70000	70000	70000	70000	70000
8	80000	80000	80000	80000	80000	80000	80000	80000	80000	80000	80000	80000	80000	80000
9	90000	90000	90000	90000	90000	90000	90000	90000	90000	90000	90000	90000	90000	90000
10	100000	100000	100000	100000	100000	100000	100000	100000	100000	100000	100000	100000	100000	100000

















前 承

廳名	刑名	完納		未納		消滅		其他		他種二罰金		未定		合計	
		員	額	員	額	員	額	員	額	員	額	員	額	員	額
大館區	罰金	1	500											1	500
	料金														
高館控訴院	罰金														
	料金														
地方	罰金														
	料金														
以上各區罰金等ノ合計															
合計		1	500											1	500

廳名	刑名	完納		未納		消滅		其他		他種二罰金		未定		合計	
		員	額	員	額	員	額	員	額	員	額	員	額	員	額
弘前支那	罰金	1	100											1	100
	料金														
八戸支那	罰金	1	100											1	100
	料金														
青森區	罰金	1	100											1	100
	料金														
野邊地區	罰金	1	100											1	100
	料金														
弘前區	罰金	1	100											1	100
	料金														
合計		5	500											5	500

地 方	高 野 區										高 野 區										高 野 區										高 野 區										
	設 科 罰					追 設 科 罰					設 科 罰					追 設 科 罰					設 科 罰					追 設 科 罰					設 科 罰					追 設 科 罰					
	收 品	料	金	金	金	收 品	料	金	金	金	收 品	料	金	金	金	收 品	料	金	金	金	收 品	料	金	金	金	收 品	料	金	金	金	收 品	料	金	金	金	收 品	料	金	金	金	
114	10	11	12	13	14	15	16	17	18	19	20	21	22	23	24	25	26	27	28	29	30	31	32	33	34	35	36	37	38	39	40	41	42	43	44	45	46	47	48	49	50
1,200	1,200	1,200	1,200	1,200	1,200	1,200	1,200	1,200	1,200	1,200	1,200	1,200	1,200	1,200	1,200	1,200	1,200	1,200	1,200	1,200	1,200	1,200	1,200	1,200	1,200	1,200	1,200	1,200	1,200	1,200	1,200	1,200	1,200	1,200	1,200	1,200	1,200	1,200	1,200	1,200	1,200

地 方	八 戸 區										五 所 川 原 區										餘 ヶ 澤 區										廳 名 刑 名												
	設 科 罰					追 設 科 罰					設 科 罰					追 設 科 罰					設 科 罰					追 設 科 罰																	
	收 品	料	金	金	金	收 品	料	金	金	金	收 品	料	金	金	金	收 品	料	金	金	金	收 品	料	金	金	金	收 品	料	金	金	金		收 品	料	金	金	金	收 品	料	金	金	金		
114	10	11	12	13	14	15	16	17	18	19	20	21	22	23	24	25	26	27	28	29	30	31	32	33	34	35	36	37	38	39	40	41	42	43	44	45	46	47	48	49	50		
1,200	1,200	1,200	1,200	1,200	1,200	1,200	1,200	1,200	1,200	1,200	1,200	1,200	1,200	1,200	1,200	1,200	1,200	1,200	1,200	1,200	1,200	1,200	1,200	1,200	1,200	1,200	1,200	1,200	1,200	1,200	1,200	1,200	1,200	1,200	1,200	1,200	1,200	1,200	1,200	1,200	1,200	1,200	1,200







廳名		拘留		執行		料		執行		區		別	
金額	人員	金額	人員	納	完	納	完	納	否	納	否	計	不納 及未 納二 人員
大阪府	10,000	10	1	10,000	10	10,000	10	10,000	10	10,000	10	10,000	10
奈良縣	10,000	10	1	10,000	10	10,000	10	10,000	10	10,000	10	10,000	10
兵庫縣	10,000	10	1	10,000	10	10,000	10	10,000	10	10,000	10	10,000	10
岡山縣	10,000	10	1	10,000	10	10,000	10	10,000	10	10,000	10	10,000	10
滋賀縣	10,000	10	1	10,000	10	10,000	10	10,000	10	10,000	10	10,000	10
福井縣	10,000	10	1	10,000	10	10,000	10	10,000	10	10,000	10	10,000	10
石川縣	10,000	10	1	10,000	10	10,000	10	10,000	10	10,000	10	10,000	10
富山縣	10,000	10	1	10,000	10	10,000	10	10,000	10	10,000	10	10,000	10
和歌山縣	10,000	10	1	10,000	10	10,000	10	10,000	10	10,000	10	10,000	10
徳島縣	10,000	10	1	10,000	10	10,000	10	10,000	10	10,000	10	10,000	10

廳名		拘留		執行		料		執行		區		別	
金額	人員	金額	人員	納	完	納	完	納	否	納	否	計	不納 及未 納二 人員
高知縣	10,000	10	1	10,000	10	10,000	10	10,000	10	10,000	10	10,000	10
香川縣	10,000	10	1	10,000	10	10,000	10	10,000	10	10,000	10	10,000	10
鳥取縣	10,000	10	1	10,000	10	10,000	10	10,000	10	10,000	10	10,000	10
愛知縣	10,000	10	1	10,000	10	10,000	10	10,000	10	10,000	10	10,000	10
三重縣	10,000	10	1	10,000	10	10,000	10	10,000	10	10,000	10	10,000	10
岐阜縣	10,000	10	1	10,000	10	10,000	10	10,000	10	10,000	10	10,000	10
廣島縣	10,000	10	1	10,000	10	10,000	10	10,000	10	10,000	10	10,000	10
山口縣	10,000	10	1	10,000	10	10,000	10	10,000	10	10,000	10	10,000	10
島根縣	10,000	10	1	10,000	10	10,000	10	10,000	10	10,000	10	10,000	10
愛媛縣	10,000	10	1	10,000	10	10,000	10	10,000	10	10,000	10	10,000	10
以上大阪府管内、合計	10,000	10	1	10,000	10	10,000	10	10,000	10	10,000	10	10,000	10



廳名	拘留執行區別		科		執行區別		計	人員
	拘留	執行	納	完	納	未		
以上廣島縣警管内ノ合計	1,230	100	1,130	100	1,000	130	1,130	1,130
長崎縣	100	100	100	100	100	100	100	100
佐賀縣	100	100	100	100	100	100	100	100
福岡縣	100	100	100	100	100	100	100	100
大分縣	100	100	100	100	100	100	100	100
熊本縣	100	100	100	100	100	100	100	100
鹿兒島縣	100	100	100	100	100	100	100	100
宮崎縣	100	100	100	100	100	100	100	100
沖繩縣	100	100	100	100	100	100	100	100
以上長崎縣警管内ノ合計	1,230	100	1,130	100	1,000	130	1,130	1,130

前承

廳名	拘留執行區別		科		執行區別		計	人員
	拘留	執行	納	完	納	未		
宮城縣	100	100	100	100	100	100	100	100
福島縣	100	100	100	100	100	100	100	100
山形縣	100	100	100	100	100	100	100	100
岩手縣	100	100	100	100	100	100	100	100
秋田縣	100	100	100	100	100	100	100	100
以上宮城縣警管内ノ合計	1,230	100	1,130	100	1,000	130	1,130	1,130
青森縣	100	100	100	100	100	100	100	100
北海道廳	100	100	100	100	100	100	100	100
以上函館警管内ノ合計	1,230	100	1,130	100	1,000	130	1,130	1,130
總計	1,230	100	1,130	100	1,000	130	1,130	1,130

表六十九第款一第部六第  
 赦特ルス對ニ獄監及所判裁各

申立區分	人員		裁				可			
	全	減	全	減	全	減	全	減	全	減
司法大臣ノ申立	九									
職權ニ因リ										
檢事正ノ申立	一									
前橋地	二									
大阪地	三									
安濃津地	三									
秋田地	三									
典獄ノ申立	三									
奈良縣典獄	二									
三重縣典獄	二									
岐阜縣典獄	一									
廣島縣典獄	一									
沖繩縣典獄	一									
北海道集治監典獄	八									
合計	三九	九	六	二	二〇	三	一	一	一	一

表五十九第款一第部六第  
 赦特ルス對ニ名罪

犯罪ノ種類	人員		裁				可			
	全	減	全	減	全	減	全	減	全	減
謀殺	三									
強盜殺人	九									
檢事正ノ申立	七									
謀殺	三									
故殺	一									
遺棄致死	一									
放火	一									
典獄ノ申立	三									
謀殺	一									
故殺	一									
遺棄致死	一									
稅關法	一									
合計	三九	九	六	二	二〇	三	一	一	一	一





前承

金澤	福井	大津	岡山	神戸	奈良
七地	敷小地	彦大彦地	津高津地	篠姫篠豐姫洲地	五奈地
尾支	濱支	根支	梁山支	山路支	條良
部方	部方	部方	部方	部方	部方
五	二八	二	一九	〇	三
六	二八	五	二	一九	〇
三	二八	五	二	一九	〇
二	一五	五	二	二九	二
三	七				
五	二八	二	一九	〇	三

大坂	京都	大坂	新瀧	高村	新發	三川	相田	長岡	新發	地上	大町
天地	官京官地	控訴	高村	新發	三川	相田	長岡	新發	地上	大町	
王寺	津都支	院	田上	田	條	支	支	支	支	支	
區方	區區部	院	區區	區區	區區	部部	部部	部部	部部	方區	區區
一	六四	一	四	四	三八	八八	六九五	五	四	一	一
一	六八	一	四	四	三八	二二	七四九	五	四	一	一
一	三八	一	四	二	五	三三	三三	二	四	二	二
一	四	一	四	一九	九三	三					
一	〇	一	八	二五	五六						
六				五	八六						
一	五八	一	四	四	三八	九五	六六三	五	四	一	一
一	〇										

前 淨

前 淨										廳 名		件		數		既		決		
高 松	高 知	德 島	和 歌 山	富 山	富 山	富 山	富 山	富 山	富 山	富 山	富 山	富 山	富 山	富 山	富 山	富 山	富 山	富 山	富 山	富 山
北地	中須	安高	中地	川脇	和歌	田邊	田邊	山岡	山岡	山岡	山岡	山岡	山岡	山岡	山岡	山岡	山岡	山岡	山岡	山岡
龜支	村崎	藝知	村支	町支	歌邊	邊支	山支	山支	山支	山支	山支	山支	山支	山支	山支	山支	山支	山支	山支	山支
區部	方區	區區	區區	方區	區區	方區	區區	方區	區區	方區	區區	方區	區區	方區	區區	方區	區區	方區	區區	方區
0	2	1	1	1	1	1	1	1	1	1	1	1	1	1	1	1	1	1	1	1
25	4	4	4	5	26	1	2	4	5	9	1	1	5	6	38	47	767	1	1	1
25	4	4	4	5	30	1	2	4	5	9	1	1	5	6	40	51	815	1	1	1
13	2	2	2	3	1	1	1	1	1	1	1	1	1	1	1	1	1	1	1	1
27	2	2	2	3	1	1	1	1	1	1	1	1	1	1	1	1	1	1	1	1
19	1	1	1	1	1	1	1	1	1	1	1	1	1	1	1	1	1	1	1	1
24	1	1	1	1	1	1	1	1	1	1	1	1	1	1	1	1	1	1	1	1
3	1	1	1	1	1	1	1	1	1	1	1	1	1	1	1	1	1	1	1	1
10	1	1	1	1	1	1	1	1	1	1	1	1	1	1	1	1	1	1	1	1
23	4	4	4	5	28	1	2	4	5	9	1	1	5	6	39	51	757	1	1	1
3	1	1	1	1	1	1	1	1	1	1	1	1	1	1	1	1	1	1	1	1

六七三

前 淨										廳 名		件		數		既		決		
高 松	高 知	德 島	和 歌 山	富 山	富 山	富 山	富 山	富 山	富 山	富 山	富 山	富 山	富 山	富 山	富 山	富 山	富 山	富 山	富 山	富 山
北地	中須	安高	中地	川脇	和歌	田邊	田邊	山岡	山岡	山岡	山岡	山岡	山岡	山岡	山岡	山岡	山岡	山岡	山岡	山岡
龜支	村崎	藝知	村支	町支	歌邊	邊支	山支	山支	山支	山支	山支	山支	山支	山支	山支	山支	山支	山支	山支	山支
區部	方區	區區	區區	方區	區區	方區	區區	方區	區區	方區	區區	方區	區區	方區	區區	方區	區區	方區	區區	方區
0	2	1	1	1	1	1	1	1	1	1	1	1	1	1	1	1	1	1	1	1
25	4	4	4	5	26	1	2	4	5	9	1	1	5	6	38	47	767	1	1	1
25	4	4	4	5	30	1	2	4	5	9	1	1	5	6	40	51	815	1	1	1
13	2	2	2	3	1	1	1	1	1	1	1	1	1	1	1	1	1	1	1	1
27	2	2	2	3	1	1	1	1	1	1	1	1	1	1	1	1	1	1	1	1
19	1	1	1	1	1	1	1	1	1	1	1	1	1	1	1	1	1	1	1	1
24	1	1	1	1	1	1	1	1	1	1	1	1	1	1	1	1	1	1	1	1
3	1	1	1	1	1	1	1	1	1	1	1	1	1	1	1	1	1	1	1	1
10	1	1	1	1	1	1	1	1	1	1	1	1	1	1	1	1	1	1	1	1
23	4	4	4	5	28	1	2	4	5	9	1	1	5	6	39	51	757	1	1	1
3	1	1	1	1	1	1	1	1	1	1	1	1	1	1	1	1	1	1	1	1

六七三







表九十九第款二第部六第  
用費訟訴審豫ルス對二廳各

廳名	東京地方			八王子支那			機張地方			千葉地方			總計
	員人告被	入證	事通	員人告被	入證	事通	員人告被	入證	事通	員人告被	入證	事通	
豫審	10	10	10	10	10	10	10	10	10	10	10	10	10
呼出シタル	10	10	10	10	10	10	10	10	10	10	10	10	10
輕罪	10	10	10	10	10	10	10	10	10	10	10	10	10
重罪	10	10	10	10	10	10	10	10	10	10	10	10	10
金	10	10	10	10	10	10	10	10	10	10	10	10	10
額	10	10	10	10	10	10	10	10	10	10	10	10	10

六七九

廳名	函館			札幌			五所川原			總計
	員人告被	入證	事通	員人告被	入證	事通	員人告被	入證	事通	
豫審	10	10	10	10	10	10	10	10	10	10
呼出シタル	10	10	10	10	10	10	10	10	10	10
輕罪	10	10	10	10	10	10	10	10	10	10
重罪	10	10	10	10	10	10	10	10	10	10
金	10	10	10	10	10	10	10	10	10	10
額	10	10	10	10	10	10	10	10	10	10

廳名	盛岡			秋田			青森			總計
	員人告被	入證	事通	員人告被	入證	事通	員人告被	入證	事通	
豫審	10	10	10	10	10	10	10	10	10	10
呼出シタル	10	10	10	10	10	10	10	10	10	10
輕罪	10	10	10	10	10	10	10	10	10	10
重罪	10	10	10	10	10	10	10	10	10	10
金	10	10	10	10	10	10	10	10	10	10
額	10	10	10	10	10	10	10	10	10	10

六七八

前承

廳名	件被		管轄	豫審二付キ呼出シタル訴訟關係人及訴訟費用	金額
	員人告被	計			
水戸	1	1	管轄	豫審二付キ呼出シタル訴訟關係人及訴訟費用	100
下妻支那	1	1	管轄	豫審二付キ呼出シタル訴訟關係人及訴訟費用	100
浦和	1	1	管轄	豫審二付キ呼出シタル訴訟關係人及訴訟費用	100
熊谷支那	1	1	管轄	豫審二付キ呼出シタル訴訟關係人及訴訟費用	100
前橋	1	1	管轄	豫審二付キ呼出シタル訴訟關係人及訴訟費用	100
高崎支那	1	1	管轄	豫審二付キ呼出シタル訴訟關係人及訴訟費用	100
靜岡	1	1	管轄	豫審二付キ呼出シタル訴訟關係人及訴訟費用	100
濱松支那	1	1	管轄	豫審二付キ呼出シタル訴訟關係人及訴訟費用	100
甲府	1	1	管轄	豫審二付キ呼出シタル訴訟關係人及訴訟費用	100
谷村支那	1	1	管轄	豫審二付キ呼出シタル訴訟關係人及訴訟費用	100
長野	1	1	管轄	豫審二付キ呼出シタル訴訟關係人及訴訟費用	100
飯田支那	1	1	管轄	豫審二付キ呼出シタル訴訟關係人及訴訟費用	100
上田支那	1	1	管轄	豫審二付キ呼出シタル訴訟關係人及訴訟費用	100
地	1	1	管轄	豫審二付キ呼出シタル訴訟關係人及訴訟費用	100
計	10	10			1000

廳名	件被		管轄	豫審二付キ呼出シタル訴訟關係人及訴訟費用	金額
	員人告被	計			
新潟	1	1	管轄	豫審二付キ呼出シタル訴訟關係人及訴訟費用	100
長岡支那	1	1	管轄	豫審二付キ呼出シタル訴訟關係人及訴訟費用	100
高田支那	1	1	管轄	豫審二付キ呼出シタル訴訟關係人及訴訟費用	100
相川支那	1	1	管轄	豫審二付キ呼出シタル訴訟關係人及訴訟費用	100
東京	1	1	管轄	豫審二付キ呼出シタル訴訟關係人及訴訟費用	100
官津支那	1	1	管轄	豫審二付キ呼出シタル訴訟關係人及訴訟費用	100
大阪	1	1	管轄	豫審二付キ呼出シタル訴訟關係人及訴訟費用	100
五條支那	1	1	管轄	豫審二付キ呼出シタル訴訟關係人及訴訟費用	100
神戶	1	1	管轄	豫審二付キ呼出シタル訴訟關係人及訴訟費用	100
洲本支那	1	1	管轄	豫審二付キ呼出シタル訴訟關係人及訴訟費用	100
姫路支那	1	1	管轄	豫審二付キ呼出シタル訴訟關係人及訴訟費用	100
豐岡支那	1	1	管轄	豫審二付キ呼出シタル訴訟關係人及訴訟費用	100
岡山	1	1	管轄	豫審二付キ呼出シタル訴訟關係人及訴訟費用	100
津山支那	1	1	管轄	豫審二付キ呼出シタル訴訟關係人及訴訟費用	100
高梁支那	1	1	管轄	豫審二付キ呼出シタル訴訟關係人及訴訟費用	100
大津	1	1	管轄	豫審二付キ呼出シタル訴訟關係人及訴訟費用	100
彦根支那	1	1	管轄	豫審二付キ呼出シタル訴訟關係人及訴訟費用	100
福井	1	1	管轄	豫審二付キ呼出シタル訴訟關係人及訴訟費用	100
小浜支那	1	1	管轄	豫審二付キ呼出シタル訴訟關係人及訴訟費用	100
七尾支那	1	1	管轄	豫審二付キ呼出シタル訴訟關係人及訴訟費用	100
金澤	1	1	管轄	豫審二付キ呼出シタル訴訟關係人及訴訟費用	100
計	10	10			1000

前 承

廳 名		件 數		管 轄 違 犯		訴 訟 關 係 人		管 轄 罪 輕 罪 重		罰 金		被 告 人 費 用 計	
員 人 告 被	人 證 入 定 讞 事 通 計	員 人 告 被	人 證 入 定 讞 事 通 計	員 人 告 被	人 證 入 定 讞 事 通 計	員 人 告 被	人 證 入 定 讞 事 通 計	員 人 告 被	人 證 入 定 讞 事 通 計	擔 負 庫 國	擔 負 人 告 被	計	計
高 岡 支 部	1	1	1	1	1	1	1	1	1	10000	10000	10000	10000
田 邊 支 部	1	1	1	1	1	1	1	1	1	10000	10000	10000	10000
關 野 支 部	1	1	1	1	1	1	1	1	1	10000	10000	10000	10000
中 村 支 部	1	1	1	1	1	1	1	1	1	10000	10000	10000	10000
丸 龜 支 部	1	1	1	1	1	1	1	1	1	10000	10000	10000	10000
水 子 支 部	1	1	1	1	1	1	1	1	1	10000	10000	10000	10000
岡 崎 支 部	1	1	1	1	1	1	1	1	1	10000	10000	10000	10000
四 日 市 支 部	1	1	1	1	1	1	1	1	1	10000	10000	10000	10000
上 野 支 部	1	1	1	1	1	1	1	1	1	10000	10000	10000	10000
以上大區部合計	10	10	10	10	10	10	10	10	10	100000	100000	100000	100000

廳 名		件 數		管 轄 違 犯		訴 訟 關 係 人		管 轄 罪 輕 罪 重		罰 金		被 告 人 費 用 計	
員 人 告 被	人 證 入 定 讞 事 通 計	員 人 告 被	人 證 入 定 讞 事 通 計	員 人 告 被	人 證 入 定 讞 事 通 計	員 人 告 被	人 證 入 定 讞 事 通 計	員 人 告 被	人 證 入 定 讞 事 通 計	擔 負 庫 國	擔 負 人 告 被	計	計
山 田 支 部	1	1	1	1	1	1	1	1	1	10000	10000	10000	10000
大 垣 支 部	1	1	1	1	1	1	1	1	1	10000	10000	10000	10000
高 山 支 部	1	1	1	1	1	1	1	1	1	10000	10000	10000	10000
廣 島 支 部	1	1	1	1	1	1	1	1	1	10000	10000	10000	10000
三 次 支 部	1	1	1	1	1	1	1	1	1	10000	10000	10000	10000
尾 道 支 部	1	1	1	1	1	1	1	1	1	10000	10000	10000	10000
山口 支 部	1	1	1	1	1	1	1	1	1	10000	10000	10000	10000
赤 間 支 部	1	1	1	1	1	1	1	1	1	10000	10000	10000	10000
岩 國 支 部	1	1	1	1	1	1	1	1	1	10000	10000	10000	10000
松江 支 部	1	1	1	1	1	1	1	1	1	10000	10000	10000	10000
西 郷 支 部	1	1	1	1	1	1	1	1	1	10000	10000	10000	10000
松 江 支 部	1	1	1	1	1	1	1	1	1	10000	10000	10000	10000
宇 和 島 支 部	1	1	1	1	1	1	1	1	1	10000	10000	10000	10000
松 山 支 部	1	1	1	1	1	1	1	1	1	10000	10000	10000	10000
長 崎 支 部	1	1	1	1	1	1	1	1	1	10000	10000	10000	10000
平 戸 支 部	1	1	1	1	1	1	1	1	1	10000	10000	10000	10000
稻 江 支 部	1	1	1	1	1	1	1	1	1	10000	10000	10000	10000
廣 原 支 部	1	1	1	1	1	1	1	1	1	10000	10000	10000	10000
佐 賀 支 部	1	1	1	1	1	1	1	1	1	10000	10000	10000	10000
以上大區部合計	10	10	10	10	10	10	10	10	10	100000	100000	100000	100000







前 承

廳名	公 益			身 體			財 産			無 罪 免 訴			金 額	
	被 告 人	證 人	計	被 告 人	證 人	計	被 告 人	證 人	計	被 告 人	證 人	計	擔 負 庫 國	擔 負 人 告 被
新 潟	1	1	2	1	1	2	1	1	2	1	1	2	1,000	1,000
三 條	1	1	2	1	1	2	1	1	2	1	1	2	1,000	1,000
新 發 田	1	1	2	1	1	2	1	1	2	1	1	2	1,000	1,000
村 上	1	1	2	1	1	2	1	1	2	1	1	2	1,000	1,000
長 岡	1	1	2	1	1	2	1	1	2	1	1	2	1,000	1,000
柏 崎	1	1	2	1	1	2	1	1	2	1	1	2	1,000	1,000
高 田	1	1	2	1	1	2	1	1	2	1	1	2	1,000	1,000
相 模 川	1	1	2	1	1	2	1	1	2	1	1	2	1,000	1,000
京 都	1	1	2	1	1	2	1	1	2	1	1	2	1,000	1,000
伏 見	1	1	2	1	1	2	1	1	2	1	1	2	1,000	1,000
國 部	1	1	2	1	1	2	1	1	2	1	1	2	1,000	1,000
宮 津	1	1	2	1	1	2	1	1	2	1	1	2	1,000	1,000
地 方	1	1	2	1	1	2	1	1	2	1	1	2	1,000	1,000
地 方 合 計	10	10	20	10	10	20	10	10	20	10	10	20	10,000	10,000

廳名	公 益			身 體			財 産			無 罪 免 訴			金 額	
	被 告 人	證 人	計	被 告 人	證 人	計	被 告 人	證 人	計	被 告 人	證 人	計	擔 負 庫 國	擔 負 人 告 被
大 阪	1	1	2	1	1	2	1	1	2	1	1	2	1,000	1,000
天 王 寺	1	1	2	1	1	2	1	1	2	1	1	2	1,000	1,000
地 方	1	1	2	1	1	2	1	1	2	1	1	2	1,000	1,000
神 戶	1	1	2	1	1	2	1	1	2	1	1	2	1,000	1,000
神 戶 支 部	1	1	2	1	1	2	1	1	2	1	1	2	1,000	1,000
豐 岡	1	1	2	1	1	2	1	1	2	1	1	2	1,000	1,000
豐 岡 支 部	1	1	2	1	1	2	1	1	2	1	1	2	1,000	1,000
地 方	1	1	2	1	1	2	1	1	2	1	1	2	1,000	1,000
岡 山	1	1	2	1	1	2	1	1	2	1	1	2	1,000	1,000
岡 山 支 部	1	1	2	1	1	2	1	1	2	1	1	2	1,000	1,000
津 島	1	1	2	1	1	2	1	1	2	1	1	2	1,000	1,000
高 山	1	1	2	1	1	2	1	1	2	1	1	2	1,000	1,000
高 山 支 部	1	1	2	1	1	2	1	1	2	1	1	2	1,000	1,000
地 方	1	1	2	1	1	2	1	1	2	1	1	2	1,000	1,000
地 方 合 計	10	10	20	10	10	20	10	10	20	10	10	20	10,000	10,000













輕罪ニ於ケル訴訟關係人及訴訟費用

廳名	公 益			身 體			財 產			無 罪 免 訴			金 額	
	被 告 人	證 人	計	被 告 人	證 人	計	被 告 人	證 人	計	被 告 人	證 人	計	擔 員 庫 國	擔 員 人 告 被
秋田	1	1	2	1	1	2	1	1	2	1	1	2	1,000	1,000
本莊	1	1	2	1	1	2	1	1	2	1	1	2	1,000	1,000
能代	1	1	2	1	1	2	1	1	2	1	1	2	1,000	1,000
大曲	1	1	2	1	1	2	1	1	2	1	1	2	1,000	1,000
横手	1	1	2	1	1	2	1	1	2	1	1	2	1,000	1,000
湯澤	1	1	2	1	1	2	1	1	2	1	1	2	1,000	1,000
大館	1	1	2	1	1	2	1	1	2	1	1	2	1,000	1,000
以上宮城控訴院管内ノ合計	7	7	14	7	7	14	7	7	14	7	7	14	7,000	7,000
地 方	1	1	2	1	1	2	1	1	2	1	1	2	1,000	1,000
弘前	1	1	2	1	1	2	1	1	2	1	1	2	1,000	1,000
八戸	1	1	2	1	1	2	1	1	2	1	1	2	1,000	1,000
青森	1	1	2	1	1	2	1	1	2	1	1	2	1,000	1,000
野邊地	1	1	2	1	1	2	1	1	2	1	1	2	1,000	1,000
弘前	1	1	2	1	1	2	1	1	2	1	1	2	1,000	1,000
綠ヶ澤	1	1	2	1	1	2	1	1	2	1	1	2	1,000	1,000
五所川原	1	1	2	1	1	2	1	1	2	1	1	2	1,000	1,000
八戸	1	1	2	1	1	2	1	1	2	1	1	2	1,000	1,000
以上宮城控訴院管内ノ合計	7	7	14	7	7	14	7	7	14	7	7	14	7,000	7,000

前 承

廳名	公 益			身 體			財 產			無 罪 免 訴			金 額	
	被 告 人	證 人	計	被 告 人	證 人	計	被 告 人	證 人	計	被 告 人	證 人	計	擔 員 庫 國	擔 員 人 告 被
函館	1	1	2	1	1	2	1	1	2	1	1	2	1,000	1,000
江差	1	1	2	1	1	2	1	1	2	1	1	2	1,000	1,000
江部	1	1	2	1	1	2	1	1	2	1	1	2	1,000	1,000
札 幌	1	1	2	1	1	2	1	1	2	1	1	2	1,000	1,000
浦 幌	1	1	2	1	1	2	1	1	2	1	1	2	1,000	1,000
小樽	1	1	2	1	1	2	1	1	2	1	1	2	1,000	1,000
岩内	1	1	2	1	1	2	1	1	2	1	1	2	1,000	1,000
稚内	1	1	2	1	1	2	1	1	2	1	1	2	1,000	1,000
根室	1	1	2	1	1	2	1	1	2	1	1	2	1,000	1,000
根室	1	1	2	1	1	2	1	1	2	1	1	2	1,000	1,000
以上函館控訴院管内ノ合計	11	11	22	11	11	22	11	11	22	11	11	22	11,000	11,000
總 計	18	18	36	18	18	36	18	18	36	18	18	36	18,000	18,000

表一百第款二第部六第  
用費訟訴罪重ルス對二廳各

廳名	公 益			身 體			財 產			無 罪 免 訴			金 額		
	入告被 人證 入定繼 計	被告事件關係人	公 益	入告被 人證 入定繼 計	被告事件關係人	身 體	入告被 人證 入定繼 計	被告事件關係人	財 產	入告被 人證 入定繼 計	被告事件關係人	無 罪 免 訴	擔負庫國	擔負入告被	計 額
東 京	1	1	1	1	1	1	1	1	1	1	1	1	1	1	1
橫 濱	1	1	1	1	1	1	1	1	1	1	1	1	1	1	1
千 葉	1	1	1	1	1	1	1	1	1	1	1	1	1	1	1
水 戸	1	1	1	1	1	1	1	1	1	1	1	1	1	1	1
宇 都 宮	1	1	1	1	1	1	1	1	1	1	1	1	1	1	1
浦 和	1	1	1	1	1	1	1	1	1	1	1	1	1	1	1
前 橋	1	1	1	1	1	1	1	1	1	1	1	1	1	1	1
靜 岡	1	1	1	1	1	1	1	1	1	1	1	1	1	1	1
甲 府	1	1	1	1	1	1	1	1	1	1	1	1	1	1	1
長 野	1	1	1	1	1	1	1	1	1	1	1	1	1	1	1
新 潟	1	1	1	1	1	1	1	1	1	1	1	1	1	1	1
京 都	1	1	1	1	1	1	1	1	1	1	1	1	1	1	1
大 阪	1	1	1	1	1	1	1	1	1	1	1	1	1	1	1
神 戶	1	1	1	1	1	1	1	1	1	1	1	1	1	1	1
岡 山	1	1	1	1	1	1	1	1	1	1	1	1	1	1	1

七〇四

廳名	入告被 人證 入定繼 計	被告事件關係人	公 益	入告被 人證 入定繼 計	被告事件關係人	身 體	入告被 人證 入定繼 計	被告事件關係人	財 產	入告被 人證 入定繼 計	被告事件關係人	無 罪 免 訴	擔負庫國	擔負入告被	計 額
大 津	1	1	1	1	1	1	1	1	1	1	1	1	1	1	1
福 井	1	1	1	1	1	1	1	1	1	1	1	1	1	1	1
金 澤	1	1	1	1	1	1	1	1	1	1	1	1	1	1	1
富 山	1	1	1	1	1	1	1	1	1	1	1	1	1	1	1
和 歌 山	1	1	1	1	1	1	1	1	1	1	1	1	1	1	1
德 島	1	1	1	1	1	1	1	1	1	1	1	1	1	1	1
高 知	1	1	1	1	1	1	1	1	1	1	1	1	1	1	1
高 松	1	1	1	1	1	1	1	1	1	1	1	1	1	1	1
廣 島	1	1	1	1	1	1	1	1	1	1	1	1	1	1	1
山 口	1	1	1	1	1	1	1	1	1	1	1	1	1	1	1
松 山	1	1	1	1	1	1	1	1	1	1	1	1	1	1	1
松 江	1	1	1	1	1	1	1	1	1	1	1	1	1	1	1
長 崎	1	1	1	1	1	1	1	1	1	1	1	1	1	1	1
佐 賀	1	1	1	1	1	1	1	1	1	1	1	1	1	1	1
福 岡	1	1	1	1	1	1	1	1	1	1	1	1	1	1	1

七〇五

第六部附錄

(一) 外國人係之刑事訴訟

罪名	受理件數		結局件數		未決件數		被告人所屬國名	
	受	新	無	免	英	佛	伊	瑞
官吏ノ職務ヲ行フヲ妨害ス	1	1	1	1				
附加刑ノ執行ヲ違ル	1	1	1	1				
家宅侵入	1	1	1	1				
阿片煙ヲ吸食ス	1	1	1	1				
賭博	1	1	1	1				
故殺	1	1	1	1				
毆打創傷	1	1	1	1				
過失殺傷	1	1	1	1				
脅迫	1	1	1	1				
竊盜	1	1	1	1				
詐欺取財	1	1	1	1				
贓物ニ關ス	1	1	1	1				
失火	1	1	1	1				
家屋物品毀壞	1	1	1	1				
竊盜賣買	1	1	1	1				
西洋形船水先免狀規則	1	1	1	1				
開港規則	1	1	1	1				
合計	10	11	10	11				

七〇七

承前

廳名	被告		原告		無罪免訴		費用	
	人	證	人	證	人	證	擔負人	擔負人
大分	1	1	1	1			1000	1000
熊本	1	1	1	1			1000	1000
鹿兒島	1	1	1	1			1000	1000
宮崎	1	1	1	1			1000	1000
那霸	1	1	1	1			1000	1000
仙臺	1	1	1	1			1000	1000
福島	1	1	1	1			1000	1000
山形	1	1	1	1			1000	1000
盛岡	1	1	1	1			1000	1000
秋田	1	1	1	1			1000	1000
青森	1	1	1	1			1000	1000
函館	1	1	1	1			1000	1000
札幌	1	1	1	1			1000	1000
根室	1	1	1	1			1000	1000
以上函館控訴院管内ノ合計	10	10	10	10			10000	10000
以上官城控訴院管内ノ合計	10	10	10	10			10000	10000
總計	20	20	20	20			20000	20000

七〇六

第六部附錄  
 (二) 外國人係之刑事訴訟

廳名	受理件數		結局件數	消滅未決件數	被告人所屬國名
	舊新	受			
橫濱地方	10	11	1	1	英國
大阪地方	2	3	1	1	佛蘭西
神戶地方	1	2	1	1	北米
長崎地方	1	1	1	1	亞細亞
合計	14	17	4	4	伊太利
					西班牙
					耳白
					瑞
					諾
					地
					澳
					清
					韓
					羅馬
					前
					無

明治三十三年三月五日印刷  
 明治三十三年三月九日發行

(禁賣買)

司法省  
 民刑局

印刷者 武田文八

印刷所 忠愛社

芝區愛宕下町二丁目二番地

京橋區八官町十九番地





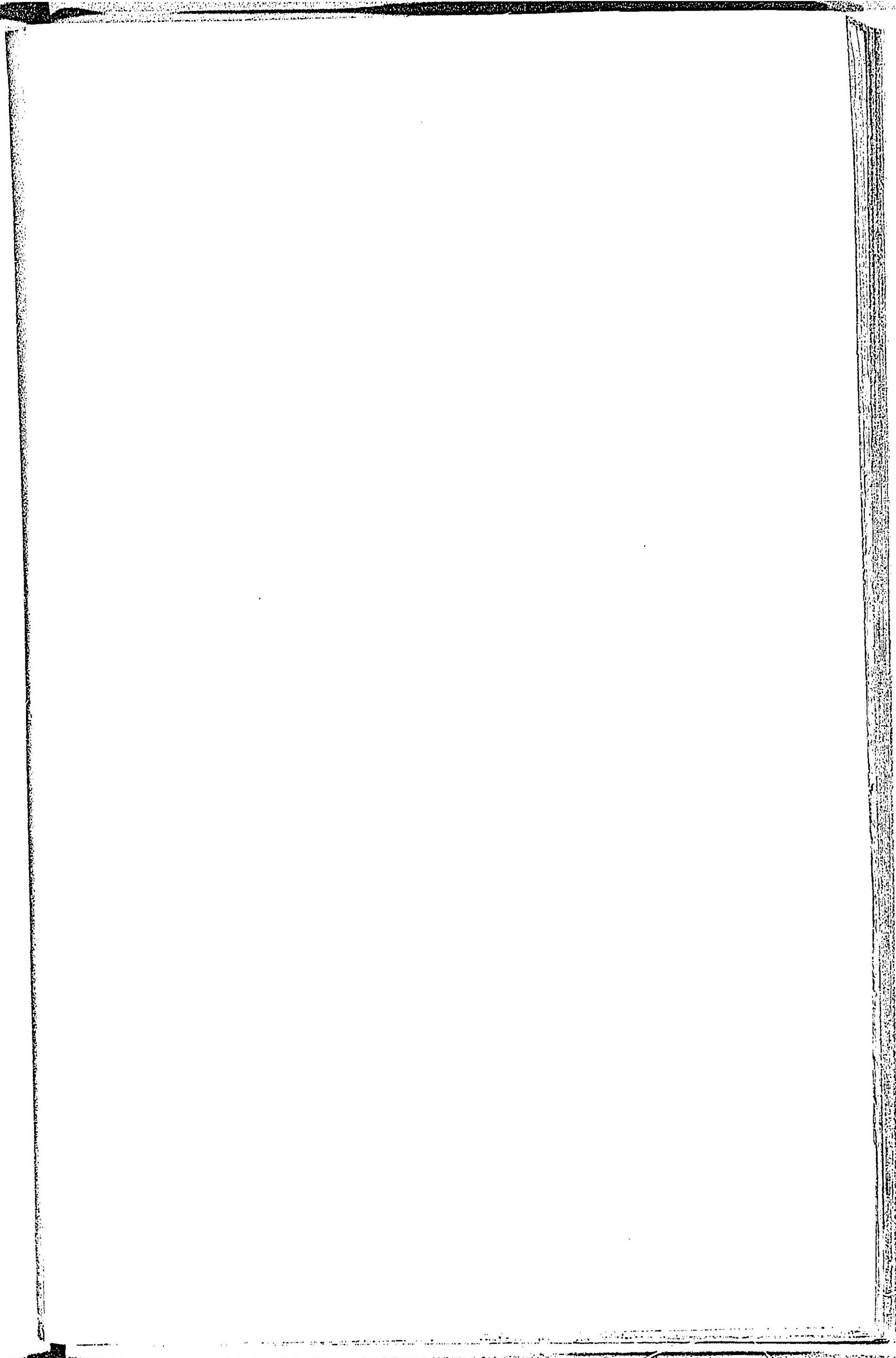



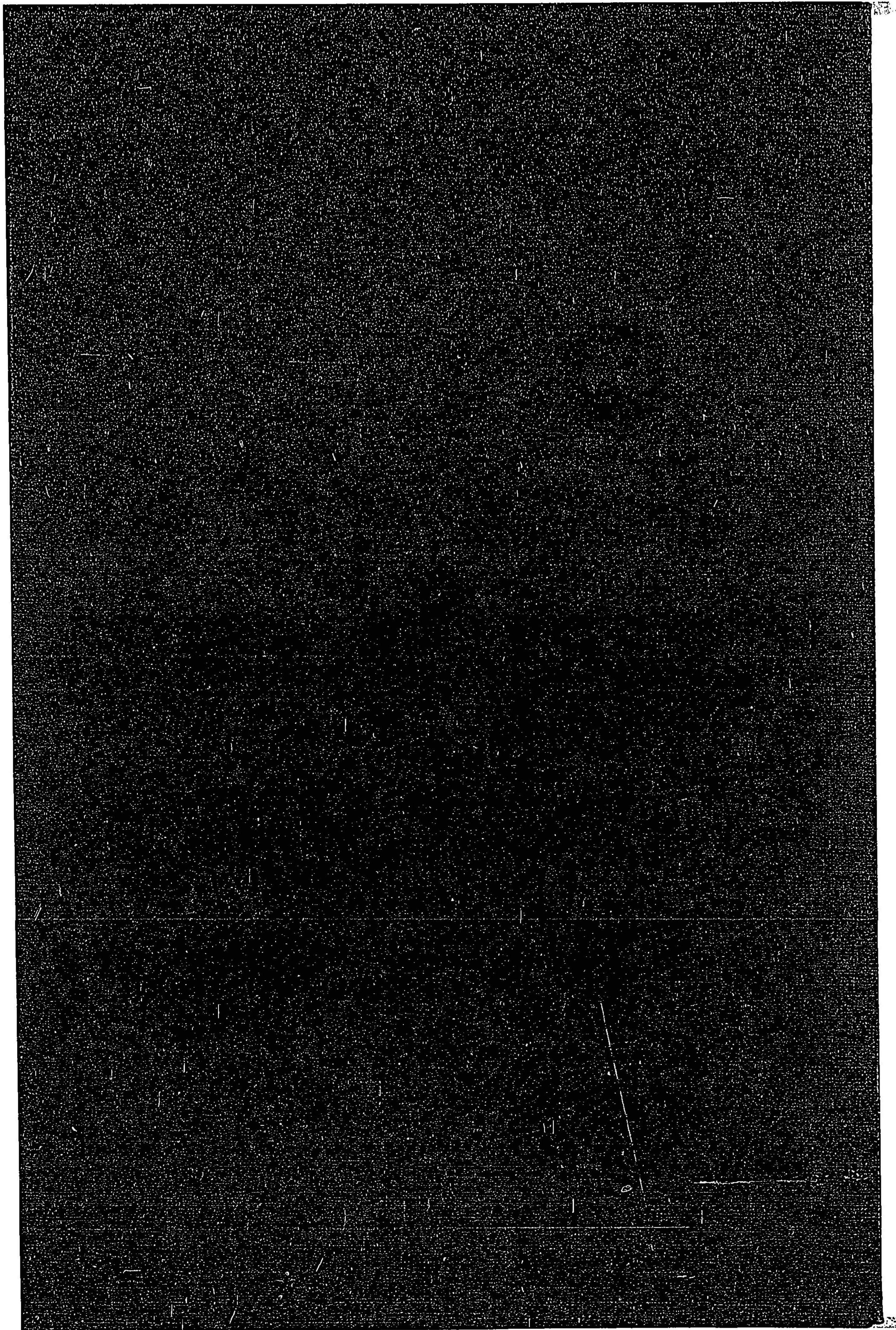

14.4  
70

