

尋常終身	壽村氏表分	養老保險	全	上	—	—	—	100,000	33,750	2,000	1—12	26	12	頼鷹二郎、高木幹吾、豊田眞頼、松阪昭二、森正約三	室村戸田	面上宗九	吉一
増金付終身	英表十年四分	養老保險	全	上	—	—	—	300,000	110,000	6,000	4—3	27	4	蟹江次郎、田中安七、頼龍三、後藤佳實	石磯川	錦貝一	耶浩
尋常終身	英表十年四分	養老保險	全	上	—	—	—	100,000	25,000	—	7—6	27	4	下村忠三郎、森田長治郎、相原信太郎			
有限掛金終身	英表十年四分	養老保險	全	上	—	—	—	100,000	50,000	—	1—12	27	9	下郷保平、山口久四郎、吉澤幹三郎			
尋常終身	英表十年四分	養老保險	全	上	—	—	—	100,000	25,000	2,000	4—3	27	9	小原元美、山崎定一、中井信治、中村忠兵衛	中内野田	海益	吉三
有限掛金終身	英表十年四分	養老保險	全	上	—	—	—	500,000	125,000	10,000	10—9	28	2	木村省吾、村岡角太郎、上原芳太郎	徳大塚	力重左衛門	衛門
尋常終身	英表十年四分	養老保險	全	上	—	—	—	330,000	75,000	6,000	1—12	29	9	柳原義光、酒井靜雄、瀧山理、瀧山與實	平瀬田	三七彦	雄季
有限掛金終身	英表十年四分	養老保險	全	上	—	—	—	300,000	75,000	6,000	1—12	29	12	鈴木萬次郎、中野實、宮本伸、朝山義六、肥塚龍、清水彦次郎	兵服部	藤嘉十	矩郎
尋常終身	英表十年四分	養老保險	全	上	—	—	—	100,100	45,000	2,000	1—12	30	8	龜岡基彦、正宗直三郎、服部作太郎、田中善一、淺岡岩太郎	中川庄	太郎	
有限掛金終身	英表十年四分	養老保險	全	上	—	—	—	120,000	23,450	—	3—2	31	4	人見寧			
尋常終身	英表十年四分	養老保險	全	上	—	—	—	300,000	75,000	300	1—12	33	4	安田善助、安田善四郎、安田善之助	安田善	三郎	
定期掛金終身	英表十年四分	養老保險	全	上	—	—	—	500,000	125,000	10,000	1—12	33	10	尾高次郎、西谷金藏、日下義雄、佐々木清廣、福島宣三、古城管堂	鎌井田	勝太	耶夫
尋常終身	英表十年四分	養老保險	全	上	—	—	—	100,000	25,000	2,000	12—11	33	12	西五辻文伸、原頼助、矢島浦太郎、北條鈴次郎、島淺太郎	田川中井	經一	耶一
有限掛金終身	英表十年四分	養老保險	全	上	—	—	—	300,000	135,000	6,000	7—6	35	7	成岡惠三、廣田千秋、西田由	岩星野	幸行	七則
尋常終身	英表十年四分	養老保險	全	上	—	—	—	200,000	50,000	1,000	9—8	35	9	柳澤保憲、矢野恒太、大橋新太郎、日比谷平左衛門、服部金太郎	柳濱沼	谷兵	藏衛
有限掛金終身	英表十年四分	養老保險	全	上	—	—	—	360,000	90,000	3,600	1—12	37	3	門野幾之進、北川禮弼、岡本貞休、牛場卓藏	岩松本	述重	耶榮
尋常終身	英表十年四分	養老保險	全	上	—	—	—	1,000,000	250,000	10,000	1—12	39	8	柳谷謙太郎、藤村義苗、渡邊亨、益田太郎、内田直三、大田黒重五郎	志石上阿	方原原部	勢卵鹿香
有限掛金終身	英表十年四分	養老保險	全	上	—	—	—	1,000,000	250,000	20,000	1—12	40	2	前島密、池田龍一、木栖壯兵衛、山田英太郎、田中唯一郎、幸田口元學、金澤種次郎	浮上増	田野	桂富之助
尋常終身	英表十年四分	養老保險	全	上	—	—	—	1,000,000	250,000	20,000	1—12	40	3	小野光景、土子金四郎、大濱忠三郎、茂木保平、石川徳右衛門、渡邊文七、中村房次郎	若原富	田富	造郎助
有限掛金終身	英表十年四分	養老保險	全	上	—	—	—	400,000	100,000	4,000	1—12	40	5	大倉喜三郎、岡本敏行、白石元治	高木	豊三	

生命	徵兵	傷害	疾病	死亡	遺失	其他	合計	金額	金額	金額	年	月	日	備考
生命	徵兵	傷害	疾病	死亡	遺失	其他	合計	200,000	50,000	1,000	9-8	35	9	日比谷平左衛門、服部
生命	徵兵	傷害	疾病	死亡	遺失	其他	合計	360,000	90,000	3,600	1-12	37	3	門野幾之進、北川禮彌、牛場卓藏
生命	徵兵	傷害	疾病	死亡	遺失	其他	合計	1,000,000	250,000	10,000	1-12	39	8	柳谷謙太郎、藤村義苗、益田太郎、内田直三、那
生命	徵兵	傷害	疾病	死亡	遺失	其他	合計	1,000,000	250,000	20,000	1-12	40	2	前島密、池田龍一、山田英太郎、田中唯一、元學、金澤種次郎
生命	徵兵	傷害	疾病	死亡	遺失	其他	合計	1,000,000	250,000	20,000	1-12	40	3	小野光景、土子金四郎、那、茂木保平、石川徳邊文七、中村房次郎
生命	徵兵	傷害	疾病	死亡	遺失	其他	合計	400,000	100,000	4,000	1-12	40	5	大倉喜三郎、岡本敏行、那、久米民之助、福島
生命	徵兵	傷害	疾病	死亡	遺失	其他	合計	200,000	100,000	1,000	7-6	40	8	佐竹義理、大堀久雄、加、横山寅一郎、樋原盛苗、島津健之助
生命	徵兵	傷害	疾病	死亡	遺失	其他	合計	500,000	125,000	10,000	1-12	41	7	飯田延太郎、諸井國三、次郎、平野長祥、加治
生命	徵兵	傷害	疾病	死亡	遺失	其他	合計	500,000	125,000	10,000	1-12	41	9	神野金之助、富田重助、那、伊藤傳七、早川周三郎、渡邊宮兵衛、横谷、瀧定助
生命	徵兵	傷害	疾病	死亡	遺失	其他	合計	500,000	125,000	5,000	1-12	42	3	梨羽時起、石黒宇宙治、那、今井孫市、賀田金三、徳之進、坂井重季
生命	徵兵	傷害	疾病	死亡	遺失	其他	合計	500,000	125,000	5,000	1-12	42	4	中村静嘉、楠秀太郎、村、内野五郎三、倉知誠六、左右田棟一
生命	徵兵	傷害	疾病	死亡	遺失	其他	合計	500,000	125,000	5,000	1-12	43	4	谷謙一郎、久保勇、藤田、八右衛門、松方五郎、野村
生命	徵兵	傷害	疾病	死亡	遺失	其他	合計	500,000	125,000	2,500	7-6	43	8	鶴原定吉、粕谷義三、高山、山愛輔
生命	徵兵	傷害	疾病	死亡	遺失	其他	合計	300,000	300,000	6,000	5-4	31	2	太田清藏、太田大次郎、伊
生命	徵兵	傷害	疾病	死亡	遺失	其他	合計	500,000	125,000	10,000	1-12	44	10	門野幾之進、足立莊岩崎、大、藤生義一郎
生命	徵兵	傷害	疾病	死亡	遺失	其他	合計	1,000,000	250,000	10,000	1-12	44	6	栗津清茂、藤多龍太郎、大、岡田治衛武、横山徳次郎

① 傷害保險會社ノ便宜本表申ニ記入シタリ
 ② 會社名ノ冒頭ニ◎印ヲ付シタレバ目下事業休止中ノ會社ヲ示ス
 ③ 保險種類ノ各會社ニ於テ定メタル名稱ヲ掲ケルヲ主トシタレバ以テ同性質ノ保險ニシテ其名稱區々ニ涉レモ少カラズ仍テ死亡保險ヲ終身養老其他ニ大別シテ各保險ノ性質ニ依リ相當欄ニ記入スルコトヲナセリ

種別	英年	社分	種別	英年	社分	金額	金額	金額	月	日	氏名	氏名	氏名	氏名	
尋常終身	英十七	社四分	甲種満期	英十七	社四分	367,000	90,000	3,600	1-12	37	門野幾之進、北川禮彌、阿本貞徳、牛場卓蔵	岩松	本原	進	太郎
有期拂込終身	英十七	社四分	乙種満期	英十七	社五分										
			養老第一類	英十七	社四分	1,000,000	250,000	10,000	1-12	39	柳谷謙太郎、藤村義苗、渡邊亨、益田太郎、内田直三、大田黒重五郎	志石	方原	勢	七
			養老第二類	英十七	社四分										
普通終身	英十七	社四分	教育資金	英十七	社五分	1,000,000	250,000	20,000	1-12	40	前島密、池田龍一、林柄壯兵衛、山田英太郎、田中唯一郎、半田元學、金澤種次郎	浮上	田	桂	造
累加終身	英十七	社四分	教育資金	英十七	社五分	1,000,000	250,000	20,000	1-12	40	小野光景、土子金四郎、大濱忠三郎、茂木保平、石川徳右衛門、渡邊文七、中村房次郎	若原	尾	幾	造
			養老	英十七	社五分	400,000	100,000	4,000	1-12	40	大倉喜三郎、阿本敏行、白石元治郎、久米民之助、福島行信	高山	木	豊	三
			養老	英十七	社四分	200,000	100,000	1,000	7-6	40	佐竹義理、大堀久雄、加治木勇吉、横山寅一郎、藤原盛苗、中川久任、島津健之助	柳平	田	清	兵
			養老	英十七	社五分	500,000	125,000	10,000	1-12	41	飯田延太郎、諸井國三郎、森岡京次郎、平野長祥、加津嘉太郎	若田	王	子	文
			養老	英十七	社四分	500,000	125,000	10,000	1-12	41	神野金之助、富田重助、伊藤由太郎、伊藤傳七、早川周造、太田小三郎、渡邊喜兵衛、横谷健右衛門、瀧定助	岡春	谷	惣	助
			養老	英十七	社五分	500,000	125,000	5,000	1-12	42	梨羽時起、石黒宇宙治、栗屋新三郎、今井孫市、賀田金三郎、藤本徳之進、坂井重季	柴岩	山	矢	八
			養老	英十七	社五分	500,000	125,000	5,000	1-12	42	中村静嘉、楠秀太郎、村井貞之助、内野五郎三、倉知誠六、前川善平、左右田櫻一	舟湖	木	練	太
			養老	英十七	社四分	500,000	125,000	5,000	1-12	43	谷謙一郎、久保勇、藤田昆直、風間八右衛門、松方五郎、野村才二	南阿	條	新	六
			養老	英十七	社四分	500,000	125,000	2,500	7-6	43	鶴原定吉、粕谷義三、高山長幸、樺山愛輔	室浮	田	義	文
			養老	英十七	社四分	300,000	300,000	6,000	5-4	31	太田清蔵、太田大次郎、伊豆凡夫	山	中	立	木
			養老	英十七	社四分	500,000	125,000	10,000	1-12	44	門野幾之進、足立莊岩崎一、倉知誠夫、藤生義一郎	武北	智	直	道
			養老	英十七	社四分	1,000,000	250,000	10,000	1-12	44	粟津清英、籠多龍太郎、大林芳五郎、岡田祐衛武、横山徳次郎	永牧	見	吉	明

① 會社ヲ示ス
 主トシテモルヲ以テ同性質ノ保險ニシテ其名稱區々ニ添ルモノ少カラズ仍テ死亡保險ヲ終身養老其他ニ大別シテ各保險ノ性質ニ依リ相當欄ニ記入スルコト、ナセリ

第四十八表
Table XLVIII.

保 險 會 社 一 覽 表 (內國會社)

其 二
No. 2

明治四十四年十二
Dec. 1st 1911

Summary of Insurance Companies.

損 害 保 險 會 社

The Home Property Insurance Companies.

會 社 名 Name of Company.	所 在 地 Place of Principal Office.	支 店 所 在 地 Place of Branch Offices.	保 險 種 類 Kinds of Insurance.					資 本 金 又 是 基 金 Capital or Fund.		株 數 又 是 口 數 Number of Share.	事 業 年 度 Term of Business year.	設 立 又 是 事 業 免 許 之 日 月 Established or License.	取 締 役 Directors.
			火 災 保 險 Fire.	海 上 保 險 Marine.	運 送 保 險 Transportation.	信 用 保 險 Fidelity.	機 關 汽 罐 保 險 Engine and Steam Boilers.	總 額 Authorized.	拂 込 額 Paid up.				
東京海上保險株式會社 The Tokyo Marine Insurance Company Ltd. (Tokyo)	東京府東京市麹町區八重洲町一丁目一番地	大阪、神戸	—	船 舶、貨 物	—	—	—	3,000,000	750,000	60,000	1—12	11 12	末延道成、佐々木愼思郎、莊田平五郎
東京火災、海上、運送保險株式會社 The Tokyo fire, Marine and Transport Insurance Company Ltd. (Tokyo)	同 日本橋區北箱町一丁目一番地	京都、大阪、橫濱、神戸、名古屋、仙臺、金澤、廣島、福岡	動 産、不 動 産	船 舶、積 荷	陸上及湖川ニ於ケル貨物	—	—	10,000,000	2,500,000	20,000	7—6	21 10	安田善雄、長松篤斐、武井守正、大谷兵衛、安田善助、安田善三郎、小松林伊臣眞
明治火災保險株式會社 The Meiji fire Insurance Company Ltd. (Tokyo)	同 麹町區八重洲町一丁目一番地	京都、大阪、名古屋、金澤、福岡	動 産、不 動 産	—	—	—	—	1,000,000	250,000	5,000	4—3	24 2	阿部泰藏、莊田平五郎、末延道成、朝又七
日本火災保險株式會社 The Nippon fire Insurance Company Ltd. (Tokyo)	同 京橋區銀座一丁目十二番地	京都、大阪、橫濱、神戸、名古屋、仙臺、廣島、福岡	動 産、不 動 産	—	—	—	—	3,000,000	750,000	60,000	4—3	25 4	川崎金三郎、佐久間心一郎、薄井佳久、飯村丈三郎、藤山雷太、志方勢七、川原
家屋物品火災保險株式會社 The Kaoku Bippin fire Insurance Company Ltd. (Tokyo)	同 芝區愛宕下町一丁目四番地	—	動 産、不 動 産	—	—	—	—	200,000	50,000	4,000	7—6	26 6	鈴木正明、小泉國三郎、重田兼太郎
帝國海上、運送、火災保險株式會社 The Teikoku Marine Transport and fire Insurance Company Ltd. (Tokyo)	同 日本橋區北箱町六番地	大阪、神戸	動 産、不 動 産	船 舶、貨 物	陸上又ハ湖川ニ於ケル貨物	—	—	3,000,000	750,000	15,000	4—3	26 9	安田善五郎、武井守正、宮島信吉、安善之助、安田善三郎、村瀬春雄
大阪火災、海上、運送保險株式會社 The Osaka fire Marine and Transport Insurance Company Ltd. (Osaka)	大阪府大阪市西區江戸堀南通二丁目十三番地	東京	動 産、不 動 産	船 舶、積 荷	陸上湖川、湖沼ニ於ケル貨物	—	—	1,500,000	400,000	20,000	4—3	26 10	右近權左衛門、鈴木重隆、磯貝浩、藤澤市
日本海上、運送、火災保險株式會社 The Nippon Marine, Transport and fire Insurance Company Ltd. (Osaka)	同 西區江戸堀南通二丁目百四十四番屋敷	東京、神戸	動 産、不 動 産	船 舶、積 荷	陸上又ハ河川ニ於ケル貨物	—	—	3,000,000	900,000	60,000	9—8	29 4	右近權左衛門、右近和作、岸本五兵衛、近藤喜壽、八木千之助
小樽貨物、火災保險株式會社 The Otaru Kabutsu fire Insurance Company Ltd. (Otaru)	北海道小樽區色内町十一番地	—	倉 庫 内ノ 貨 物	—	—	—	—	500,000	125,000	10,000	4—3	30 5	遠藤又兵衛、藤山要吉、米谷秀司、寺香蹄
橫濱火災、海上、運送、信用保險株式會社 The Yokohama fire, Marine, Transport and Fidelity Insurance Company Ltd. (Yokohama)	神奈川県橫濱市太田町三丁目五十番地	東京、京都、大阪、神戸、名古屋、仙臺、金澤、福岡	動 産、不 動 産	船 舶、積 荷	陸上又ハ河川、湖沼ニ於ケル貨物	使用人ノ窃取詐欺 毀損揚器ノ行爲	—	5,000,000	1,500,000	100,000	6—5	30 8	富田鐵之助、土子金四郎、小野光景、尾幾造、茂木保平、原富太郎
東京物品、火災保險株式會社 The Tokyo Bippin fire Insurance Company Ltd. (Tokyo)	東京府東京市本郷區駒込東片町百五十二番地	—	動 産、不 動 産	—	—	—	—	200,000	50,000	4,000	12—11	31 2	加藤辰治、藤谷吉郎、窪章造
中外火災保險株式會社 The Chugai fire Insurance Company Ltd. (Tokyo)	東京府東京市京橋區南鍋町一丁目七番地	—	動 産、不 動 産	—	—	—	—	100,000	25,000	2,000	6—5	32 5	梅小路定行、大貝武布、服部治郎、前浩哉、熊谷直治

保 險 會 社 一 覽 表 (內 國 會 社) 其 二

明治四十四年十二月一日現在
Pr. 1st Dec. 1911

Summary of Insurance Companies.

No. 2

損 害 保 險 會 社

The Home Property Insurance Companies.

所 在 地 Place of Principal Office.	支 店 所 在 地 Place of Branch Offices.	保 險 種 類 Kinds of Insurance.					資 本 金 又 は 基 金 Capital or Fund.		株 數 又 は 口 數 Number of Share.	事 業 年 度 Term of Business year.	設 立 又 は 事 業 免 許 の 月 日 Established or License.	取 締 役 Directors.	監 査 役 Auditors.
		火 災 保 險 Fire.	海 上 保 險 Marine.	運 送 保 險 Transportation.	信 用 保 險 Fidelity.	機 關 汽 鍋 保 險 Engine and Steam Boilers.	總 額 Authorized.	拂 込 額 Paid up.					
東京府東京市麹町區八重洲町一丁目一番地	大阪、神戸	—	船 舶、貨 物	—	—	—	3,000,000	750,000	60,000	1—12	11 12	末延道成、佐々木慎思郎、莊田平五郎	瓜 小 川 生 紳 震 吉
同 日本橋區北箱町一丁目一番地	京都、大阪、横濱、神戸、名古屋、仙臺、金澤、廣島、福岡	動 産、不 動 産	船 舶、積 荷	陸上及湖川ニ於ケル貨物	—	—	10,000,000	2,500,000	20,000	7—6	21 10	安田善雄、長松篤榮、武井守正、大谷嘉兵衛、安田善助、安田善三郎、小松林藏、伊臣眞	中 澤 彦 吉 戀 佐 々 田
同 麹町區八重洲町一丁目一番地	京都、大阪、名古屋、金澤、福岡	動 産、不 動 産	—	—	—	—	1,000,000	250,000	5,000	4—3	24 2	阿部泰藏、莊田平五郎、末延道成、朝田又七	高 田 小 次 郎 德 生 島 一
同 京橋區銀座一丁目十二番地	京都、大阪、横濱、神戸、名古屋、仙臺、廣島、福岡	動 産、不 動 産	—	—	—	—	3,000,000	750,000	60,000	4—3	25 4	川崎金三郎、佐久間心一郎、溝井佳久、飯村丈三郎、藤山雷太、志方芳七、川崎肇	金澤種次郎、小林作五郎、安藤浩、北田彦三郎
同 芝區愛宕下町一丁目四番地	—	動 産、不 動 産	—	—	—	—	200,000	50,000	4,000	7—6	26 6	鈴木正明、小泉國三郎、重田兼太郎	高 木 清 之 助
同 日本橋區北箱町六番地	大阪、神戸	動 産、不 動 産	船 舶、貨 物	陸上又ハ湖川ニ於ケル貨物	—	—	3,000,000	750,000	15,000	4—3	26 9	安田善五郎、武井守正、宮島信吉、安田善之助、安田善三郎、村瀬春雄	中 澤 彦 吉 衛 大 谷 嘉 兵
大阪府大阪市西區江戸堀南通二丁目十三番地	東京	動 産、不 動 産	船 舶、積 荷	陸上湖川、湖沼ニ於ケル貨物	—	—	1,000,000	400,000	20,000	4—3	26 10	右近權左衛門、鈴木重隆、磯貝浩、藤原謙市	中 西 和 男
同 西區江戸堀南通二丁目百四十四番屋敷	東京、神戸	動 産、不 動 産	船 舶、積 荷	陸上又ハ河川ニ於ケル貨物	—	—	3,000,000	600,000	60,000	9—8	29 4	右近權左衛門、右近和作、岸本五兵衛、近藤喜謙、八木千之助	馬 場 道 久 衛 門 中 村 吉 右
北海道小樽區色内町十一番地	—	倉 庫 内 の 貨 物	—	—	—	—	500,000	125,000	10,000	4—3	30 5	遠藤又兵衛、藤山要吉、米谷秀司、寺田省錦	早 川 兩 次 三 郎 奥 村 敏
神奈川県横浜市太田町三丁目五十番地	東京、京都、大阪、神戸、名古屋、仙臺、金澤、福岡	動 産、不 動 産	船 舶、積 荷	陸上又ハ河川、湖沼ニ於ケル貨物	使用人ノ窃取詐欺費消揚帶ノ行爲	—	5,000,000	1,500,000	100,000	6—5	30 8	富田鐵之助、土子金四郎、小野光景、若尾幾造、茂木保平、原富太郎	安 西 德 兵 衛 吉 郎 金 子 順 政 四
東京府東京市本郷區駒込東片町百五十二番地	—	動 産、不 動 産	—	—	—	—	200,000	50,000	4,000	12—11	31 2	加藤辰治、藤谷吉郎、窪草造	松 原 茂 久
東京府東京市京橋區南鍋町一丁目七番地	—	動 産、不 動 産	—	—	—	—	100,000	25,000	2,000	6—5	32 5	梅小路定行、大貝武布、服部治郎、前原浩哉、熊谷直治	麻 生 致 一 類 長 澤 貞

大阪火災、海上、運送保險株式會社 The Osaka fire Marine and Transport Insurance Company Ltd. (Osaka)	大阪府大阪市西區江戸堀 南通二丁目十三番地	東京	動産、不動産	船 舶、積 荷	陸上湖川、湖沼ニ 於ケル貨物	—	—	1,500,000	400,000	20,000	4—3	26	10	右近權左衛門、鈴木重隆、 謙市
日本海上、運送、火災保險株式會社 The Nippon Marine, Transport and fire Insurance Company Ltd. (Osaka)	同 西區江戸堀南通二 丁目百四十四番屋敷	東京、神戸	動産、不動産	船 舶、積 荷	陸上又ハ河川ニ於 ケル貨物	—	—	3,000,000	10,000	60,000	9—8	29	4	右近權左衛門、右近和作、 近藤喜祿、八木千之助
小樽貨物、火災保險株式會社 The Otaru Kabutsu fire Insurance Company Ltd. (Otaru)	北海道小樽區色内町十一 番地		倉庫内ノ貨物	—	—	—	—	500,000	125,000	10,000	4—3	30	5	遠藤又兵衛、藤山要吉、米 倉歸
横浜火災、海上、運送、信用保險株式會社 The Yokohama fire, Marine, Transport and Fidelity Insurance Company Ltd. (Yokohama)	神奈川県横浜市太田町三 丁目五十番地	東京、京都、大阪、神戸、 名古屋、仙台、金澤、福岡	動産、不動産	船 舶、積 荷	陸上又ハ河川、湖 沼ニ於ケル貨物	使用人ノ窃取詐欺 毀損擄奪ノ行爲	—	5,000,000	1,500,000	100,000	6—5	30	8	富田鐵之助、土子金四郎、 尾淺造、茂木保平、原富太
東京物品、火災保險株式會社 The Tokyo Buppin fire Insurance Company Ltd. (Tokyo)	東京都東京市本郷區駒込 東片町百五十二番地		動産、不動産	—	—	—	—	200,000	50,000	4,000	12—11	31	2	加藤辰治、藤谷吉郎、笹幸
中外火災保險株式會社 The Chugai fire Insurance Company Ltd. (Tokyo)	東京都東京市京橋區南鍋 町一丁目七番地		動産、不動産	—	—	—	—	100,000	25,000	2,000	6—5	32	5	梅小路定行、大貝武布、服 浩哉、熊谷直治
内國火災保險株式會社 The Naikoku fire Insurance Company Ltd. (Tokyo)	同 京橋區西紺屋町二 十一番地		動産、不動産	—	—	—	—	300,000	75,000	6,000	6—5	32	6	岩村兼善、渡邊寅藏、雨聰 野土重太郎
京濱火災保險株式會社 The Keihin fire Insurance Company Ltd. (Tokyo)	同 下谷區西黒門町一 番地		動産、不動産	—	—	—	—	200,000	110,000	4,000	1—12	33	2	阿井喜勢治、容具昌隆、太
共同火災、海上、運送保險株式會社 The Kyōdō fire, Marine and Transport Insurance Company Ltd. (Tokyo)	同 日本橋區柵物町 五、六番地	東京、大阪	動産、不動産	船 舶、積 荷	陸上及湖川港灣ニ 於ケル貨物	—	—	2,000,000	1,500,000	100,000	1—12	39	6	田邊貞吉、村上定、門野義 治、森本清兵衛、高山圭三 渡邊千代三郎、松方正雄、
神戸海上、運送、火災保險株式會社 The Kobe Marine, Transport and fire Insurance Company Ltd. (Kōbe)	兵庫県神戸市明石町十九 番地	東京、大阪、神戸	動産、不動産	船 舶、積 荷	陸上、河川、湖沼 ニ於ケル貨物	—	—	3,000,000	1,500,000	100,000	1—12	41	5	岡崎藤吉、伊藤長次郎、辰 岩本兼太郎、百崎俊雄、吉 倉三
東明火災、海上保險株式會社 The Tōmei fire and Marine Insurance Company Ltd. (Tokyo)	東京都東京市麩町區八重 洲町一丁目一番地		動産、不動産	船 舶、積 荷	—	—	—	2,000,000	500,000	40,000	1—12	40	9	阿部泰藏、佐々木愷思郎、 末延道成、朝田又七
東洋海上保險株式會社 The Tōyō Marine Insurance Company Ltd. (Tokyo)	同 日本橋區小網町四 丁目三番地	大阪	—	汽船、帆船、漁船、 獵船及舢舨ノ積荷 及運賃	—	—	—	1,000,000	250,000	20,000	4—3	41	6	牧村眞、杉井説造、井口久 四郎、松平直平
第一機關汽罐保險株式會社 The Daiichi engine and steam-boiler Insurance Company Ltd. (Tokyo)	同 日本橋區本木町 一丁目十八番地		—	—	陸上ニ於ケル機關 兼汽罐及其附近ノ 建設物器械器具	—	—	500,000	150,000	10,000	7—6	41	10	門野義之進、芳賀惣治郎、 トーマス、ケルシヨワ
東亞火災保險相互會社 The Tōa fire Insurance Company (Mutual) (Tokyo)	同 神田區鍛冶町十七 番地		動産、不動産	—	—	—	—	2,000,000	500,000	40,000	5—4	42	12	石井虎之助、宇佐美敬三郎 河野學一
浪速火災保險株式會社 The Naniwa fire Insurance Company Ltd. (Osaka)	大阪府大阪市北區中ノ島 二丁目十三番地		動産、不動産	—	—	—	—	1,000,000	250,000	20,000	7—6	43	3	高倉藤平、淺野陽吉、梅原 助、藤野正年、北田英太郎
福壽火災保險株式會社 The Fukuju fire Insurance Company Ltd. (Nagoya)	愛知縣名古屋西區玉屋 町三丁目十三番地	東京、大阪	動産、不動産	—	—	—	—	2,000,000	500,000	40,000	1—12	44	2	神野金之助、伊藤由太郎、 定助、青山朝、伊藤傳七、
日清火災保險株式會社 The Nisshin fire Insurance Company Ltd. (Osaka)	大阪府大阪市北區中ノ島 二丁目十八番地		動産、不動産	—	—	—	—	1,000,000	250,000	10,000	1—12	44	11	岸本五兵衛、吉田長敬、長 八木千之助、八馬永藏
東邦火災保險株式會社 The Tōhō fire Insurance Company Ltd. (Tokyo)	東京都東京市京橋區銀座 三丁目二十一番地		動産、不動産	—	—	—	—	1,000,000	250,000	20,000	4—3	44	11	若宮正音、馬越恭平、田健

備考 本表中會社名ノ冒頭ニ◎印ヲ附シタルハ日下事業休止中ノ會社ヲ示ス

火災	Fire	}	18
			3
海	Marine	}	5
			5
會社數	運送	}	7
			7
Number of Companies	信用	}	1
			1
機關汽罐	Engine and Steam boiler	}	1
			1

所在地	業種	資本額	資本金	負債	役員
府大阪市西區江戶堀通二丁目十三番地	東京	3,000,000	750,000	15,000	安田善五郎、武井守正、宮島信吉、安田善之助、安田善三郎、村瀬春雄
西區江戶堀南通二丁目百四十四番屋敷	東京、神戸	1,600,000	400,000	20,000	右近權左衛門、鈴木重隆、磯貝浩、藤原謙市
毎道小樽區色内町十一也		3,000,000	900,000	60,000	右近權左衛門、右近和作、岸本五兵衛、近藤喜祿、八木千之助
川縣横浜市太田町三十五番地	東京、京都、大阪、神戸、名古屋、仙臺、金澤、福岡	500,000	125,000	10,000	遠藤又兵衛、藤山要吉、米谷秀司、守田省郎
府東京市本郷區駒込町百五十二番地		5,000,000	1,500,000	100,000	富田鐵之助、土子金四郎、小野光景、若尾幾造、茂木保平、原宮太郎
府東京市京橋區南鍋丁百七番地		200,000	50,000	4,000	加藤辰治、藤谷吉郎、笹幸造
京橋區西紺屋町二番地		100,000	25,000	2,000	梅小路定行、大貝武布、服部治郎、前原浩哉、熊谷直治
下谷區西黒門町一		300,000	75,000	6,000	岩村兼善、渡邊寅藏、南聰孝、齊藤好、野上重太郎
日本橋區檜物町番地	東京、大阪	200,000	110,000	4,000	阿井喜勢治、谷具昌雄、太田聰五郎
縣神戸市明石町十九	東京、大阪、神戸	5,000,000	1,500,000	100,000	田邊貞吉、村上定、門野幾之進、町田忠治、森本清兵衛、高山圭三、倉知誠夫、渡邊千代三郎、松方正雄、村井貞之助
府東京市麩町區八重二丁目一番地		5,000,000	1,500,000	100,000	岡崎藤吉、伊藤長次郎、辰馬吉左衛門、岩本兼太郎、百崎俊雄、吉田長敬、田中春三
日本橋區小綱町四三番地	大阪	2,000,000	500,000	40,000	阿部泰藏、佐々木慎思郎、莊田平五郎、末延道成、朝田又七
日本橋區本木町十八番地		1,000,000	250,000	20,000	牧村真、杉井説造、井口久米吉、杉田喜四郎、松平直平
神田區鍛冶町十七		500,000	150,000	10,000	門野幾之進、芳賀惣治郎、稻延利兵衛、トーマス、ケルシヨウ
府大阪市北區中ノ島十三番地		3,000,000	500,000	40,000	石井虎之助、宇佐美敬三郎、鈴木易三、河野學一
名古屋市西區玉屋目十三番地	東京、大阪	1,000,000	250,000	20,000	高倉藤平、淺野陽吉、梅原龜七、小西儀助、藤野正年、北田英太郎、岡本重威
府大阪市北區中ノ島十八番地		2,500,000	500,000	40,000	神野金之助、伊藤由太郎、富田重助、瀧定助、青山朗、伊藤傳七、齋谷健右衛門
東京市京橋區銀座二十一番地		1,000,000	250,000	10,000	岸本五兵衛、吉田長敬、辰馬吉左衛門、八木千之助、八馬永藏
		1,000,000	250,000	20,000	若宮正音、馬越恭平、田健治郎

第四十九表
Table XLIX

保 險 會 社 一 覽 表 (外 國 會 社) 其 三
Summary of Insurance Company. (Foreign Company.) No. 3
生 命 保 險 會 社
Life Assurance Company.

明治四十四年十二月一日現在
Dec. 1st Dec. 1911

會 社 名 Name of Company.	本 店 Head Office.	日本ニ於ケル事業ノ本據地 Principal office in Japan.	保險種類(於日本)死 亡生殘表 確定利率 Kinds of Insurance in Japan Mortality Table Assumed Interest.	資 本 金 Capital	供 託 金 Government Deposit.	事 業 年 度 Term of Business year.	免 許 年 月 License.	日本ニ於ケル代表者ノ氏名 Representative in Japan.
				円 Yen	円 Yen	月 Month	明治 年 月 Meiji Year Month.	
セ、イクリテブル、ライフ、アツシユランス、ソサイテ、オブ、セ、ユ、 ナイテッド、ステーツ The Equitable Life Assurance Society of the United States.	北 米 合 衆 國 紐 育 市	東京府東京市麹町區有樂町 一丁目一番地	終身保險(亞米利加表) 養老保險(年三%) 終身保險(本利照付表) 養老保險(年三%)	10,000	150,000	1—12	34 7	ジョン、トーマス、ハミルトン J. T. Hamilton. ウキリアム、ヘンリー、ダルボット W. H. Talbot.
セ、サン、ライフ、アツシユランス、コムパニー、オブ、カナダ The Sun Life Assurance Company of Canada.	英領加奈太モントリール市	神奈川県横浜山下町七十 番地	養老保險(第二十表) 養老保險(年三%) 養老保險(本利照付表) 養老保險(年三%)	1,000,000	150,000	1—12	34 12	ジエームス、クラレンシ、フレツチヤ ー J. C. Fletcher.
セ、マニユファクチュアラーズ、ライフ、インシユランス、コムパニー The Manufacturers Life Insurance Company.	英領加奈太オンタリオトロ ント市	同 山下町七十 四番地	終身保險(第二十表) 養老保險(年三%)	2,000,000	150,000	1—12	34 12	ウキリアム、ハリス William Harris.
セ、ニューヨーク、ライフ、インシユランス、コムパニー The New York Life Insurance Company.	北 米 合 衆 國 紐 育 市	東京府東京市麹町區八重洲 町一丁目一番地	終身保險(亞米利加表) 養老保險(年三%)	0	150,000	1—12	35 3	チャールス、ブライアン Charles Bryan.
セ、チャイナ、ミユチュアル、ライフ、インシユランス、コムパニー、リミテ ッド The China Mutual Life Insurance Company Ltd.	清 國 上 海	神奈川県横浜山下町五十 番地	養老保險(オーストラ リア表)	500,000	150,000	1—3	44 4	アーチホルド、ミレン、カーリー ー A. M. Currie.

會 社 數 Number of Companies.....5

損 害 保 險 會 社
Property Insurance Company

The Manufacturers Life Insurance Company セ、ニューヨーク、ライフ、インシュランス、コムパニー The New York Life Insurance Company.	シド市 北米合衆國紐育市	西番地 東京府東京市麹町區八重洲 町一丁目一番地	養老保險(三年五分) 終身保險(五年五分) 養老保險(三年五分)	2,000,000 0	150,000	1-12	34 12	William Harris.
セ、チヤイナ、ミユチュアル、ライフ、インシュランス、コムパニー、リミテツト The China Mutual Life Insurance Company Ltd.	清國上海	神奈川縣横浜市山下町五十番地	養老保險(五年五分)	500,000	150,000	1-3	44 4	チャーリス、ブライアン Charles Bryan. アーチホルド、ミレン、カーリー A. M. Currie.

損 害 保 險 會 社
Property Insurance Company.

會社名 Name of Company.	本店 Head Office.	日本ニ於ケル事業ノ本據地 Principal office in Japan.	日本ニ於テ營業ノ保險種類 Kinds of Insurance in Japan.	資本金 Capital.	供託金 Government Deposit.	事業年度 Term of Business year.	免許年月 License.	日本ニ於ケル代表者氏名 Representative in Japan.
				フランク Franc	円 Yen	月 Month	明治年 Meiji Year	月 Month
ユニオン火災保險株式會社 Union Fire Insurance Company.	佛國巴里市	神奈川縣横浜市山下町八十番地	火災保險	10,000,000	100,000	1-12	32 12	ルイ、ジュヅール L. Suzel.
ロイヤル、エクスチェンジ、アツシユランス、コーポレーション Royal Exchange Assurance Corporation.	英國倫敦市	同 一番地 山下町七十	火災保險	2,000,000	100,000	1-12	33 3	フランス、ナス、ボーン、スチュアート F. O. Stuart.
セ、リバプール、エンド、ロンドン、エンド、グローブ、インシュランス、コムパニー、リミテツト The Liverpool and London and Globe Insurance Company Ltd.	英國リバプール市	同 二番地丁 山下町五十	火災保險	3,000,000	100,000	1-12	33 5	レザナルト、トングル、ハースト R. Singlehurst.
セ、ノルウヰッチ、ユニオン、ファイア、インシュランス、ソサイティー、リミテツト The Norwich Union Fire Insurance Society Ltd.	英國ノルウヰッチ	同 番地 山下町五十	同	1,100,000	100,000	1-12	33 5	アーサー、ジョージ、モレー、ウキール A. G. Morey Weale.
セ、ガーデアン、アツシユランス、コムパニー、リミテツト The Guardian Assurance Company Ltd.	英國倫敦市	同 十八番地 山下町百七	同	2,000,000	100,000	1-12	33 7	エ、エ、フ、スミス N. F. Smith.
セ、ヤンツエ、インシュランス、アツシユレーション、リミテツト The Yung-tszu Insurance Association Ltd.	清國上海	同 地 山下町七番	海上保險	800,000	100,000	1-12	33 7	ジョン、ダブリュ、ケーン John W. Cain.
セ、アライアンス、アツシユランス、コムパニー The Alliance Assurance Company.	英國倫敦市	同 地 山下町一番	火災保險	5,000,000	100,000	1-12	33 10	ハーリー、バブナン、ヘンソン H. V. Henson.
セ、フェニックス、アツシユランス、コムパニー、リミテツト The Phoenix Assurance Company Ltd.	英國倫敦市	同 一番地 山下町七十	火災保險	2,688,800	100,000	1-12	33 10	フランス、ナス、ボーン、スチュアート F. O. Stuart.
セ、ノース、ブリチッシュ、エンド、マーカンタイル、インシュランス、コムパニー The North British and Mercantile Insurance Company.	英國倫敦市	同 地 山下町六番	同	2,750,000	100,000	1-12	33 12	ジェームス、マーシャル James Marshall.
セ、ノー、スチヤイナ、インシュランス、コムパニー、リミテツト The North-China Insurance Company Ltd.	清國上海	同 五番地 山下町七十	海上保險	500,000	100,000	1-12	33 12	ハロルド、アーネスト、スターン H. F. Starns.
アーヘネル、ウインド、ミューンヘネル、フガイエル、フェルザヘルングス、ゲゼルシャフト Aachener und Münchener Feuer Versicherungs Gesellschaft.	獨國アーヘン	同 六十四番地 山下町二百	火災保險	9,000,000	100,000	1-12	33 12	ジョン、ヘンリ、エウエト John H. Hewitt.
セ、ヨークシャイナ、インシュランス、コムパニー、リミテツト The Yorkshire Insurance Company Ltd.	英國ヨーク市	同 番地 山下町五十	同	1,000,000	100,000	1-12	33 12	ヘルシー、ローソン、モンクマン P. L. Monkman.
セ、コムマーシヤル、ユニオン、アツシユランス、コムパニー、リミテツト The Commercial Union Assurance Company Ltd.	英國倫敦市	同 二番地 山下町七十	火災保險	2,500,000	100,000	1-12	33 12	フランス、エドワード、コレチェスター F. E. Colechester.
セ、ロイヤル、インシュランス、コムパニー The Royal Insurance Company.	英國リバプール市	同 十八番地 山下町百九	火災保險	3,000,000	100,000	1-12	33 12	ハーリー、フオックス H. Fokkes.
セ、ノーザン、アツシユランス、コムパニー、リミテツト The Northern Assurance Company Ltd.	英國倫敦市	同 一番地 山下町七十	同	2,000,000	100,000	1-12	33 12	フランス、オスボーン、スチュアート F. O. Stuart.
ニュージーランド、インシュランス、コムパニー、リミテツト New-Zealand Insurance Company Ltd.	濠洲刺利ニュージーランド	同 十七番地 山下町百六	火災保險	1,500,000	100,000	1-12	33 12	ジー、ケー、トットン G. K. Totton.
セ、サン、インシュランス、オフィス The Sun Insurance Office	英國倫敦市	東京府東京市京橋區山城町四番地	火災保險	2,100,000	100,000	1-12	33 12	アーサー、ロバート、ハリス A. L. Harris.
セ、ロンドン、エンド、プロビシヤル、マリ、エンド、セネラル、インシュランス、コムパニー、リミテツト The London and Provincial Marine and general Insurance Company Ltd	英國倫敦市	神奈川縣横浜市山下町七十一番地	海上保險	1,000,000	100,000	1-12	34 2	フランス、オスボーン、スチュアート F. O. Stuart.
セ、ネザーランド、ファイア、インシュランス、コムパニー The Netherland Fire Insurance Company.	和蘭國ハーケー市	同 十九番地 山下町百九	火災保險	4,000,000	100,000	1-12	34 3	カール、フェルザナンド、カペライン C. F. Oberlein.

New Zealand Insurance Company Ltd.

セ、サン、インシュランス、オフィス
The Sun Insurance Office

セ、ロンドン、エンド、プロビシヤル、マリ、ン、エンド、セネラル、インシ
ユランス、コムパニー、リミテツト
The London and Provincial Marine and general Insurance Company Ltd

セ、ネザラント、ファイア、インシュランス、コムパニー
The Netherland Fire Insurance Company.

セ、カントン、インシュランス、オフィス、リミテツト
The Canton Insurance Office Ltd.

セ、ロンドン、エンド、ランカシヤ、ファイア、インシュラン
ス、コムパニー
The London and Lancashire Fire Insurance Company

セ、ホンゴン、ファイア、インシュランス、コムパニー、リミテツト
The Hengkong Fire Insurance Company Ltd.

セ、ユニオン、インシュランス、ソサイテ、カントン、リミテツト
The Union Insurance Society of Canton Ltd.

セ、スコチツシユ、ユニオン、エンド、ナシヨナル、インシュランス、コム
パニー
The Scottish Union and National Insurance Company.

セ、ロンドン、アツシユランス、コーポレーシヨ
ン
The London Assurance Corporation.

セ、ロー、ユニオン、エンド、クラウン、ファイア、エンド、ライフ、インシ
ユランス、コムパニー
The Law Union and Crown Fire and Life Insurance Company.

セ、パラダイム、インシュランス、コムパニー
The Palatine Insurance Company.

セ、ブリチツシユ、ドミニチヤン、マリ、ン、インシュランス、コムパニー、リ
ミテツト
The British Dominions Marine Insurance Company Ltd.

セ、ユニオン、アツシユランス、ソサイテ、リミテツト
The Union Assurance Society Ltd.

セ、サウス、ブリチツシユ、インシュランス、コムパニー、リミテツト
The South British Insurance Company Ltd.

會社數 { 火災 Fire18
Number of Companies. { 海上 Marine6
 { 火災及海上 Fire Marine6

英 國 倫 敦 市	東京府東京市京橋區山城町 四番地	火 災 保 險	2,400,000	100,000	1-12	33	12	アーサー、ロバート、ハリス A. L. Harris.
英 國 倫 敦 市	神奈川縣横濱市山下町七十 一番地	海 上 保 險	1,000,000	100,000	1-12	34	2	フランク、オスボーン、スチュアート F. O. Stuart.
和 蘭 國 ハ ー ケ ー 市	同 十九番地 山下町百九	火 災 保 險	フロリンス 4,000,000	100,000	1-12	34	3	カール、フェルナンド、オバーライ ン C. F. Oberlein.
英 領 香 港	同 地 山下町一番	海 上 保 險	2,500,000	100,000	1-12	34	4	フレデリック、ハリ、バグバード F. H. Bagbird.
英 國 リバプール市	同 一番地 山下町七十	火 災 保 險	1,127,500	100,000	1-12	34	5	フランク、オスボーン、スチュアート F. O. Stuart.
英 領 香 港	同 地 山下町一番	同	2,000,000	100,000	1-12	34	5	フレデリック、ハリ、バグバード F. H. Bagbird.
英 領 香 港	同 四番地 山下町七十	海 上 保 險	2,500,000	100,000	1-12	34	5	エドワード、ウキリアム、メートラン ド E. W. Maitland.
英 國 エザンバラ市	同 九番地 山下町八十	火 災 保 險	3,000,000	100,000	1-12	34	5	ジョ、ン、ビー、ギ、ブ、ス J. B. Gibbs.
英 國 倫 敦 市	同 九番地 山下町二十	火 災 保 險	2,000,000	100,000	1-12	34	9	ヨ、ット、ア、ハ、ル、ム、セ、ン J. A. Harmssen.
英 國 倫 敦 市	同 七番地 山下町二十	火 災 保 險	1,500,000	100,000	1-12	34	10	エドワード、クラウンス、デブアイ ス E. C. Davis.
英 國 倫 敦 市	同 八番地 山下町七十	同	1,500,000	100,000	1-12	34	12	エ、ス、ア、イ、ザ、ツ、ク、ス S. Isaac.
英 國 倫 敦 市	同 五番地 山下町五十	海 上 保 險	600,000	100,000	1-12	40	7	ヴィ、グ、キ、ア、ン、ロ、ス、ウ、エ、ル、バ、ウ、デ、ン V. R. Bowden.
英 國 倫 敦 市	同 八番乙、五十番及二百二十 一番	火 災 保 險	450,000	100,000	1-12	42	7	アーサー、ジョージ、モレー、ウ、キ ー、ル A. G. Morey Weale.
濠太利利ニューゼラント	同 十九番地 山下町百七	火 災 保 險	2,000,000	100,000	1-12	43	3	エ、ヌ、エ、フ、ス、ミ、ス N. F. Smith.

G. K. Totton.

第五十表

清算中ノ保險會社一覽表

明治四十四年十二月一日現在
Pre. 1st. Dec 1911

Table I.

Summary of Insurance Companies in Liquidation.

會社名 Name of Company.	所在地 Place of Principal Office.	資本金額 Capital.	解散ノ事由 Cause dissolved.	解散ノ年月日 When dissolved.	清算人ノ氏名 Name of Liquidators.
禪徒生命保險株式會社 Zent Life Assurance Company Ltd.	東京府東京市本郷區駒込千駄木町二百十七番地	200,000 円	株主總會ノ決議	37 12 21	秋澤 虎 太郎 村田 彦次郎
大阪生命保險株式會社 Osaka Life Assurance Company Ltd.	大阪府大阪市東區瓦町一丁目十六番屋敷	30,000	裁判所ノ命令	38 2 25	横東 山 鐵 太郎 東 真 三
萬世生命保險株式會社 Bansei Life Assurance Company Ltd.	東京府東京市四谷區本村町三十七番地	100,000	株主總會ノ決議	39 3 16	玉橋 村 敏 彌 阿佐 美 敬 藏
財産火災保險株式會社 Zaisan Fire Insurance Company Ltd.	同 麹町區飯田町六丁目十七番地	10,000	同上	39 11 12	稻五 葉 錄 之助 島 藤 七
東亞生命保險株式會社 Toa Life Assurance Company Ltd.	大阪府大阪市北區西野田玉川町三丁目千三百五十四番地	200,000	同上	40 3 6	佐々木 善 右衛門
六條生命保險株式會社 Rokujo Life Assurance Company Ltd.	京都府京都市下京區下寺町通五條南入二丁目本鹽竈町五百二十八番地	300,000	同上	40 4 20	横吉 井 善 三郎 田 政 政
日宗火災保險株式會社 Nisshu Fire Insurance Company Ltd.	東京府東京市京橋區日吉町三番地	1,000,000	免許ノ取消	41 4 30	高花 木 豐 三夫 山 岡 敏 憲
日東生命保險株式會社 Nittō Life Assurance Company Ltd.	新潟縣中頸城郡高田町大字馬出一番地	100,000	株主總會ノ決議	42 5 26	上野 野 茂 三郎 石渡 井 邊 隨 應 渡 支 榮
大和火災保險株式會社 Yamato Fire Insurance Company Ltd.	東京府東京市神田區三崎町三丁目一番地	300,000	免許ノ取消	42 6 30	町井 井 鐵 之助 中 島 松 常 治 島 松 次 郎
日宗生命保險株式會社 Nisshu Life Assurance Company Ltd.	同 芝區芝公園第五號地三番	300,000	裁判所ノ命令	42 9 4	岡竹 村 輝 彦 高 橋 內 織 平 吉 高 橋 織 平 之助
佛教生命保險株式會社 Bukkyo Life Assurance Company Ltd.	京都府京都市下京區河原町通四條上ル米屋町三百八十五番地	200,000	株主總會ノ決議	43 5 28	東野 野 修 一 郎 奧 島 元 次 郎
會社數 Number of Companies.					生命 8 火災 2

第五十一表

破産手續中ノ保險會社一覽表

明治四十四年二月一日現在

Table II.

Summary of Insurance Companies Bankruptcy.

會社名 Name of Company.	資本金額 Capital.	破産ノ年月日 When Ascertained to be Insolvent.	破産管財人ノ氏名 Name of Trustees.
内外火災保險株式會社 Naigai Fire Insurance Company Ltd.	200,000 円	42 3 20	曲 木 如 長
北陸生命保險株式會社 Hokuriku Life Assurance Company Ltd.	300,000	42 4 28	野 村 嘉 六郎 龜 田 外 次
九州生命保險株式會社 Kyushu Life Assurance Company Ltd.	300,000	42 8 10	原 田 種 一 岩 永 左 八

會社名 Name of Company.	所在地 Place of Principal Office.	資本金額 Capital.	解散ノ事由 Cause dissolved.	解散ノ年月日 When dissolved.	清算人ノ氏名 Name of Liquidators.
禪徒生命保險株式會社 Zent Life Assurance Company Ltd.	東京府東京市本郷區駒込千駄木町二百十七番地	200,000	株主總會ノ決議	明治37年12月21日	秋澤村 虎太 郎 日 彦 次 郎
大阪生命保險株式會社 Osaka Life Assurance Company Ltd.	大阪府大阪市東區瓦町一丁目十六番屋敷	300,000	裁判所ノ命令	38 2 25	橫山 鑛太 郎 東 其 三 郎
萬世生命保險株式會社 Bansei Life Assurance Company Ltd.	東京府東京市四谷區本村町三十七番地	100,000	株主總會ノ決議	39 3 16	玉橋阿 村敏 彌 佐美 敬 四 郎
財產火災保險株式會社 Zaisan Fire Insurance Company Ltd.	同 麹町區飯田町六丁目十七番地	100,000	同 上	39 11 12	稻五 葉島 錄之 助 藤 七
東亞生命保險株式會社 Toa Life Assurance Company Ltd.	大阪府大阪市北區西野田玉川町三丁目千三百五十四番地	200,000	同 上	40 3 6	佐々木 善右 衛門
六條生命保險株式會社 Rokujo Life Assurance Company Ltd.	京都府京都市下京區下寺町通五條南入二丁目本鹽竈町五百二十八番地	300,000	同 上	40 4 20	橫井 善三 郎 吉 田 政 治
日宗火災保險株式會社 Nisshu Fire Insurance Company Ltd.	東京府東京市京橋區日吉町三番地	1,000,000	免許ノ取消	41 4 30	高花山 木岡 豐敏 三 口 憲 三 郎
日東生命保險株式會社 Nittō Life Assurance Company Ltd.	新潟縣中頸城郡高田町大字馬出一番地	100,000	株主總會ノ決議	42 5 26	上野 茂三 郎 石渡 井邊 隨之 郎
大和火災保險株式會社 Yamato Fire Insurance Company Ltd.	東京府東京市神田區三崎町三丁目一番地	300,000	免許ノ取消	42 6 30	町井中 井本 鐵之 助 島 松 常 次 郎
日宗生命保險株式會社 Nisshu Life Assurance Company Ltd.	同 芝區芝公園第五號地三番	300,000	裁判所ノ命令	42 9 4	岡竹高 村內 輝平 之 橋 織 之 助
佛教生命保險株式會社 Bukkyo Life Assurance Company Ltd.	京都府京都市下京區河原町通四條上ル米屋町三百八十五番地	200,000	株主總會ノ決議	43 5 28	東野 修元 一 郎 島 元 次 郎
會社數	生命 8 火災 2				

第五十一表

破産手續中ノ保險會社一覽表

明治四十四年二月一日現在

Table II.

Summary of Insurance Companies Bankruptcy.

會社名 Name of Company.	資本金額 Capital.	破産ノ年月日 When Ascertained to be Insolvent.	破産管財人ノ氏名 Name of Trustees.
内外火災保險株式會社 Naigai Fire Insurance Company Ltd.	200,000	明治42年3月20日	曲木 如 長
北陸生命保險株式會社 Hokuriku Life Assurance Company Ltd.	300,000	42 4 28	野龜 村外 嘉次 六郎
九州生命保險株式會社 Kyushu Life Assurance Company Ltd.	300,000	42 8 10	原岩 田永 種左 一八
會社數	生命 2 火災 1		

東京市京橋區日吉町十五番地
 東京市芝區三田松阪町三十四番地
 東京市京橋區瀧山町七番地
 東京市京橋區瀧山町七番地

明治四十五年一月廿八日印刷
 明治四十五年一月卅一日發行

農商務省商務局編纂

東京市京橋區日吉町十五番地
 發行所 生命保險會社協會

右代表者

東京市芝區三田松阪町三十四番地

發行者 阿部泰藏

東京市京橋區瀧山町七番地

印刷者 小川邦孝

東京市京橋區瀧山町七番地

印刷所 東京製本合資會社

10/27

142
1880

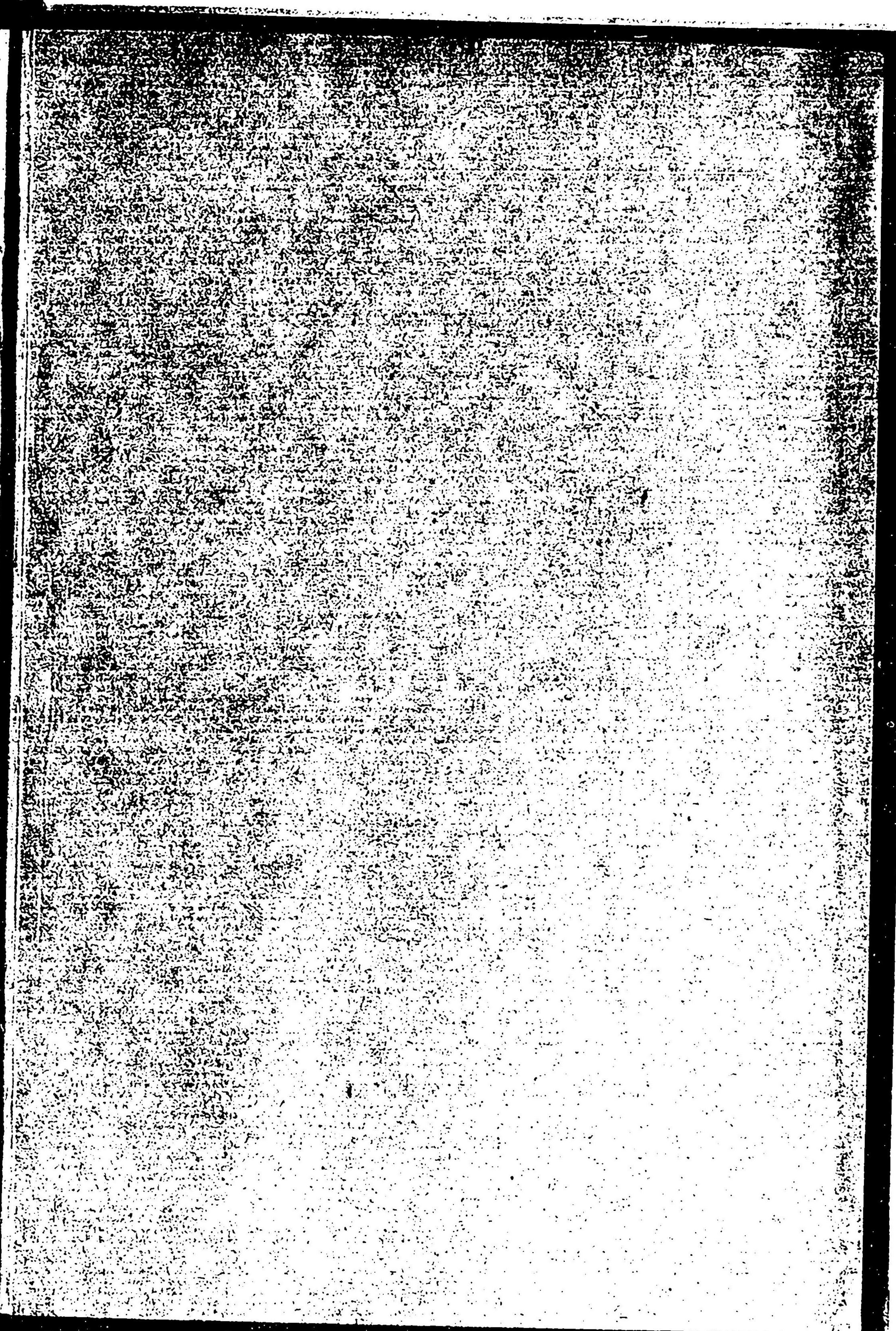
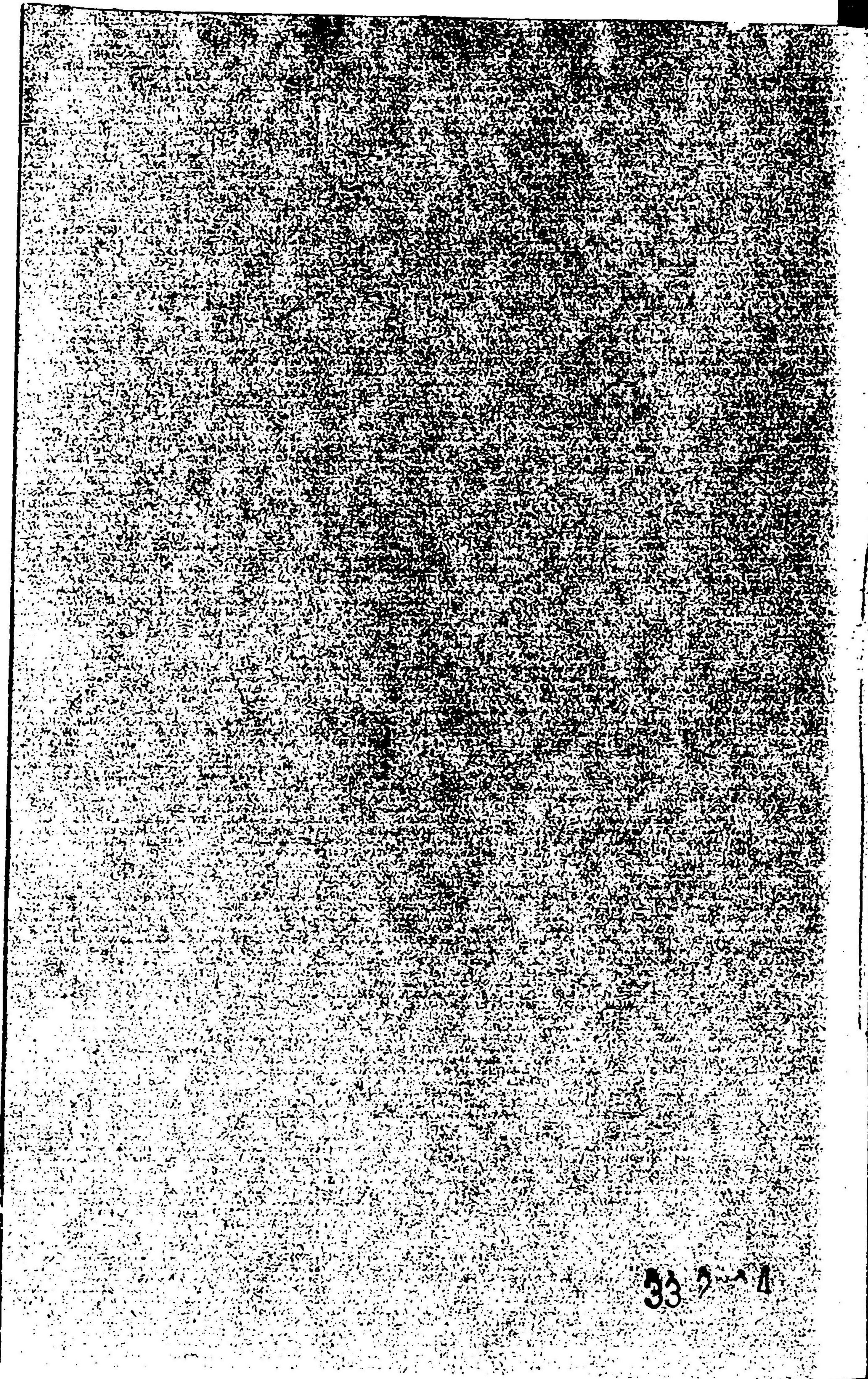

33 2-4

7++

335

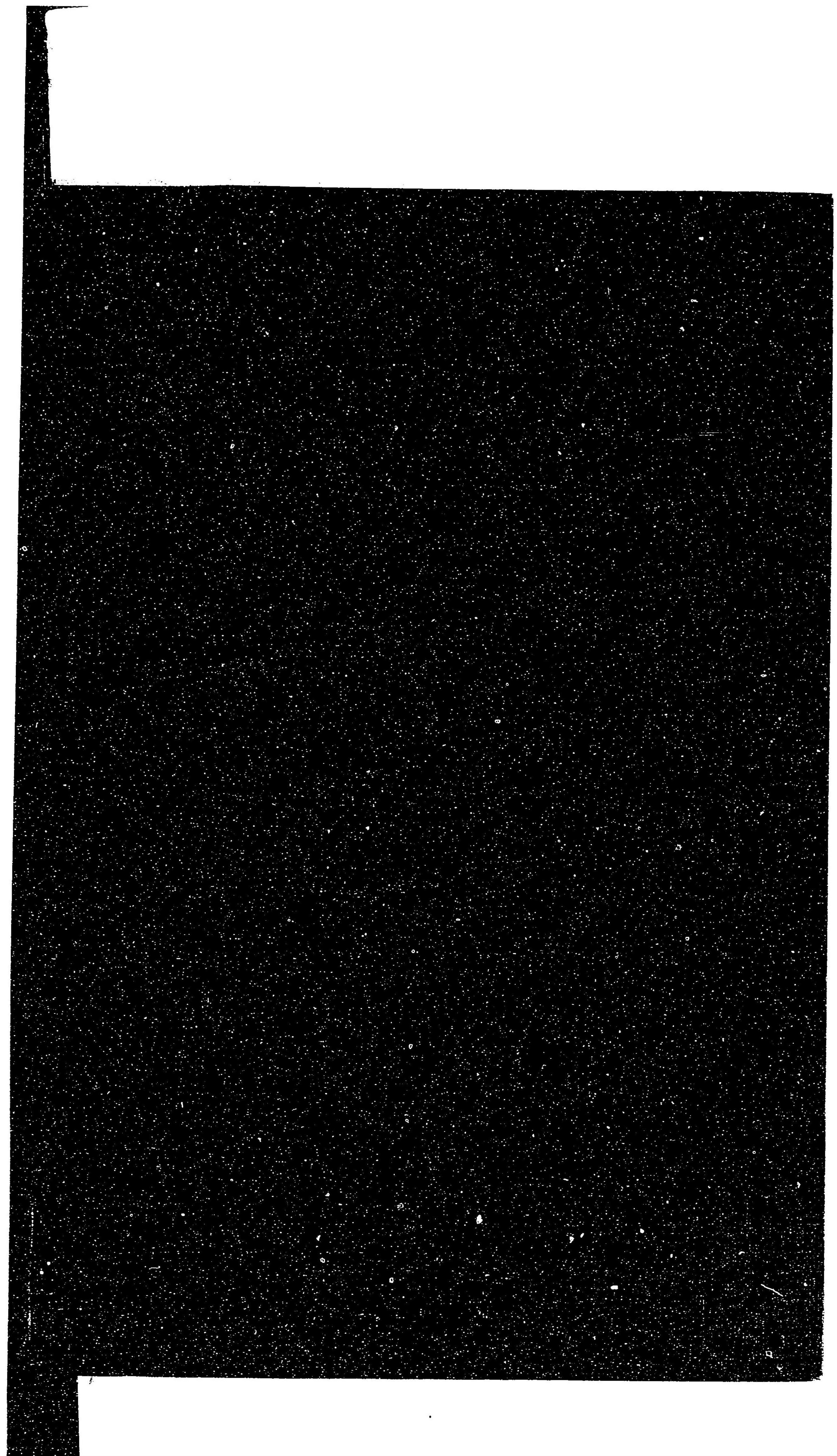

144
335

