

三重縣立第一中學校一覽

(明治卅九年四月末日編)

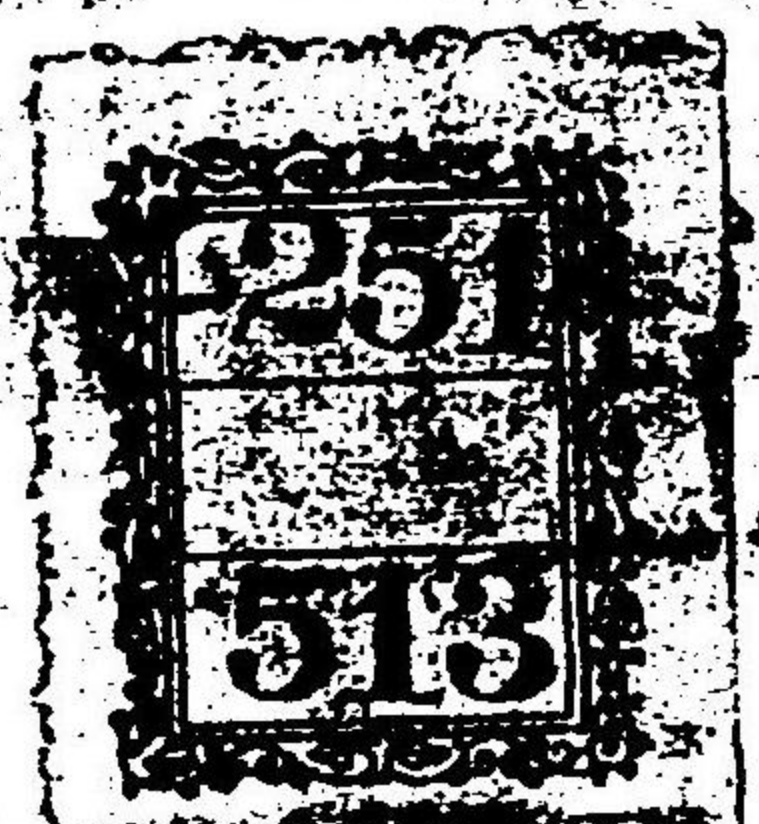



# 三重縣立第一中學校一覽

第一 沿革	.....	四
第二 主要法令	.....	六
第三 三重縣立中學校令	.....	六
第四 授業料ニ關スル規則	.....	十八
第五 生徒ニ關スル規則	.....	三十一
第六 生徒服制	.....	三十一
第七 職員服務ニ關スル規則	.....	三十八
第八 雜則	.....	四十一
第九 職員表	.....	四十七
	.....	五十四

明治  
39 7 18  
内交



第十	現在生徒學年及學級別人員表	五十七
第十一	現在生徒學年別及郡市別姓名表	五十七
第十二	創立以來卒業生徒	六十九
第十三	三重縣立第一中學校經常費	九十一
附錄	校地校舍縮圖(六百分の一)	

第一 三重縣立第一中學校沿革

明治十二年五月時ノ縣令岩村定高中學校設立議案ヲ通常縣會ニ諮詢シ縣會之ニ贊同シ地方稅ヲ以テ其費ヲ支辨スルモノト決ス十二月中學校創立事務所ヲ假設シ撥則ヲ編制シ十二月之ヲ管内ニ頒告ス其ノ教則ハ課程ヲ八級ニ分チ每級ノ脩業ヲ六ヶ月トシ通シテ四ヶ年ヲ以テ卒業スルモノトシ學科目ヲ脩身地理歷史物理化學博物生理經濟英語數學簿記書學文章翻譯習字體操ノ十六ト定メ而シテ校名ヲ津中學校ト稱シ校長教諭監事雜務掛トシ酒井良明初メテ校長兼教諭ニ任ス是ヨリ先キ內務省ヨリ舊津藩學校內有造館ノ地所家屋ヲ下賜セラレ以テ此ニ本校ヲ設ケ十三年一月生徒二十五名ノ入學ヲ許可シ廿五日縣令屬官等ヲ率テ開業ノ式ヲ行フ翌日業ヲ始ム又生徒ノ寄宿舎ヲ設ケ遠隔居住ノ子弟ヲ寓居セシム七月文部卿河野敏鎌巡視シテ生徒ノ學業ヲ試驗ス六月聖駕地方御巡幸ニ遭ヒ辱クモ本校ニ臨御アラセ玉フ校長祝辭ヲ捧呈シ生徒ノ講義ヲ 廠聞ニ達ス乃チ褒賞トシテ金圓ヲ恩賜セラル十一月監事ヲ改メテ書記トシ更ニ助教諭ノ職ヲ増置ス十五年八月文部省中學校教則大綱ヲ頒布セシヲ以テ同年九月本校モ之ニ基キ學科課程及教科用圖書ヲ改定シ中學科ヲ初等高等ノ二等ニ分チ初等ヲ八級四ヶ年高等ヲ四級二ヶ年ノ修業トシテ六ヶ年トナス初等中學科ハ脩身和漢文英語算術代數幾何地理歷史生理動物植物物理化學經濟簿記習字圖書體操ノ十八科ニシテ高等中學科ハ脩身和漢文英語簿記圖書三角法金石學本邦法令體操ノ九科ナリ十一月高等中學科ヲ卒業スル者六人アリ校長酒井良明職ヲ辭ス十二月東京大學理學士伊藤漸六郎校長ニ任ス十六年三月國司內務權大書記官巡視ス六月伴文部權大書記官巡視ス七月巡察使關口元老院議官巡視ス十七年五月勅撰幼學綱要ヲ賜ハル七月雜務掛ノ稱ヲ廢シテ書記トシ更ニ舍中監事ヲ置キ寄宿生徒ヲ監督セシム此ノ月ヨリ初等中學科生徒ハ金貳拾錢高等中學科生徒ハ金參拾錢ノ授業料ヲ徵收ス同年十月兵



式體操ヲ始ム同十八年五月校長伊藤新六郎職ヲ辭ス十一月米國法學士津田純一校長ニ任ス十九年六月米國人「ストラー」ヲ聘シテ英語教師トス是ヨリ先キ本校新築ノ舉アリ經營月ヲ累子テ半バ落成ヲ告グ因テ九月新蜜ニ移ル十月獨逸語及唱歌ノ教授ヲ始ム又寄宿生徒ノ學資保管出納ノ規則ヲ定ム二十年二月中學校令及文部省令尋常中學校學科程度ニ遵ヒ本校ヲ三重縣尋常中學校ト改稱シ課程ヲ五級ニ分チ五ヶ年ノ修業トシ其學科ハ倫理國語及漢文英語地理歷史數學博物物理化學習字圖書唱歌體操トス而シテ生徒ノ授業料ヲ一ヶ月金壹圓ニ改ム三月本校ノ職制ヲ定メテ校長教諭助教諭書記トシ且ツ其月俸額ヲ定ム二十一年四月新築校舍全ク竣工ヲ告ク又生徒ノ服制ヲ定ム五月農工商ノ副科ヲ新設シ第四年級以上ノ生徒ヲシテ其ノ志望ニヨリ一科ヲ撰修スルコトヲ得セシム二十二年一月校長津田純一職ヲ辭ス教諭黒川雲登校長心得ニ任ス二月事務擔任ヲ分チテ教務部寄宿掛トシ諸規則細則ヲ改正ス四月非職築三高等中學校教諭清水誠吾ニ校長ヲ囑託ス二十三年三月

聖上 皇后兩陛下ノ御眞影ヲ下賜セラレシヲ以テ校長職員生徒ヲ率キ縣廳ニ至リ拜受シテ還ル四月農工商ノ副學科ヲ中止ス此ノ年ヨリ夏季ニ於テ生徒ニ洒水術ヲ習ハシム二十四年一月縣知事書記官等本校ニ臨ミ教育ニ關スル 勅語謄本及文部大臣ノ訓示ヲ校長ニ授與ス四月擊劍柔術ノ練習ヲ始ム六月祝日大祭日ノ拜賀儀式ヲ定ム廿五年六月

皇太子殿下ノ御眞影ヲ下賜セラレ校長職員生徒ヲ率キ縣廳ニ至リ拜受シテ還リ講堂ニ於テ拜謁式ヲ行フ此ノ月事務分掌規程ヲ改正シ別ツテ教務部庶務部會計部トシ教務部ヲ別テ教務掛生徒掛トシ庶務部ヲ分ツテ庶務掛生徒掛トシ會計部ヲ分ツテ主計掛物品掛トシ各管掌事務要項ヲ定ム十一月從來ノ校則中大ニ變更ヲ加ヘ試ミニ之ヲ實施スルコト成レリ就中變更ノ著シキ者ハ進級規則生徒心得罰則及服制ニシテ其ノ新ニ設ケタルハ特待生規則ナリ蓋シ改正中學校令第十三條ノ趣意ニ基キ之ヲ設

ケシモノナリ二十六年二月十日文部省制定ノ尋常中學校學科及程度ニ準ジ第二外國語及農業科ヲ來學年ヨリ教授スル旨具申セリ六月十九日學校長清水誠吾依願本官ヲ免セラレ第三高等中學校教授山崎旨重學校長ニ任ス八月從前ノ校務分掌規程ヲ改正シ教務掛庶務掛會計掛生徒掛ノ四ニ分チ各科ニ主任ヲ置キ其ノ事務ヲ整理セシムルコト、シ其他須要ノ變更ヲ加ヘタル又從來寄宿舍生徒ノ行狀不良ニシテ規律ニ乏シク舍内整頓セズ依テ九月舍則ヲ改正シ大ニ寄宿舍ノ改良ヲ企圖セリ二十七年三月九日 兩陛下御結婚滿二十五年ノ御祝典御舉行ニ付職員生徒一同ヲ講堂ニ集メ奉賀式ヲ施行ス同十二日文部省令第七號ヲ以テ尋常中學校ノ學科課程ヲ改正セラレタルニ由リ本校規則中學校課程表改正ノ件ヲ具申セリ二十九年十一月三十日當校長山崎旨重休職ヲ命セラル同年十二月一日福井縣尋常中學校長久田督當校長ニ任セララル三十年一月二十二日校務分掌規程ヲ改正シ校務分掌ノ爲メ教務部事務部舍務部ノ三部ヲ置キ各部ニ主任一人ヲ置キ其部ニ屬スル一切ノ事務ヲ整理セシメ又教務部ニ級管生徒管及雜掌ヲ置キ事務部ニ庶務會計ノ二掛ヲ置キ各其ノ部ノ事務ヲ分掌セシムルコトヲ規定シ其他教務部事務部及舍務部ノ擔當事項等ヲ規定セリ七月十三日 皇太后陛下崩御遊サレタルニヨリ四日間授業ヲ停止シ謹慎哀悼ノ意ヲ表ス九月廿二日學校長久田督石川縣工業學校長ニ轉シ秋山正議學校長ニ任セララル在來ノ寄宿舍ハ其設備頗ル不完全ナルヲ以テ卅一年十月新ニ一棟ヲ増築セリ尙規則第二十七條ニ寄宿舍ニハ人員ヲ限リ志願ノ生徒ヲ寄宿セシムルコトアルヲ單ニ寄宿舍ニハ志願ノ生徒ヲ寄宿セシムルコト改メ且通學生中相當ノ監督者ノ許ニアラサル者ニハ入舍ヲ命ズルコトアルベシノ條項ヲ加ヘ而シテ一般生徒ノ服制ハ從來別ニ規程ナク慣例ニ依リ自然ニ一定シ居リシニ過ギザルニ由リ始メテ生徒服裝規則ヲ制シ尙制服ノ上衣ニハ生徒ノ階級並ニ組長ノ徽章ヲ附スルコト、セリ三十二年三月三重縣第一尋常中學校ト改稱四月三重縣第一中學校ト改稱同年七月職員生徒ヲ講堂



ニ會シ改正條約實施ニ關スル 詔勅ヲ奉讀シ聖意ノ在ル所ヲ訓達ス三十三年 月博物教室及標本室ヲ増築ス二十四年三月廿七八年戰捷紀念日ニ付祝意ヲ表スル爲メ其式ヲ舉行ス五月三重縣立第一中學校ト改稱十二月二日當校長秋山正議島根縣立第一中學校長ニ轉シ島根縣立第一中學校長金田樞太郎當校長ニ任ゼラル卅五年四月始メテ補習科ヲ設置シ卒業生徒ノ入學ヲ許可ス九月廿七日當校長金田樞太郎大阪府立北野中學校長ニ轉シ廿九日三重縣視學官加藤秀一當校長事務取扱ヲ命ゼラル十一月八日千葉縣師範學校長弘田正郎當學校長ニ任ゼラレ三十七年二月十日宣戰ノ 詔勅御發布ニ付十二日職員生徒ヲ集メ講堂ニ於テ捧讀式ヲ舉行ス十一月三日三重縣視學官加藤秀一當校長事務取扱ヲ免ゼラル三月一日三重縣令第十號ヲ以テ本年四月ヨリ授業料ヲ一ヶ月金壹圓參拾錢ト改正セラル六月生徒服制ヲ改正ス六月十四日當校出身ノ生徒ニシテ今回ノ戰役ニ名譽ノ戰死ヲ遂ゲタル諸氏ニ對シ追悼式ヲ舉行ス三十八年一月三日 皇孫殿下御降誕ニ付十二日職員生徒ヲ集メ講堂ニ於テ奉賀式ヲ舉行ス三十八年十二月十五日當校出身者ニシテ卅七八年戰役ニ參加セル將校以上ノ戰死者ノ肖像畫ヲ講堂ニ表掲シ其除幕式ヲ舉行ス三十九年四月ヨリ授業料ヲ一ヶ月金壹圓五拾錢(三十九年一月廿六)ト改正セラル

### 第二 中學校ニ關スル主要ノ法令

- (一) 中學校令 (三十二年二月六日勅令第廿八號)
- 第一條 中學校ハ男子ニ須要ナル高等普通教育ヲ爲スヲ以テ目的トス
  - 第二條 北海道及府縣ニ於テハ土地ノ情況ニ應ジ一箇以上ノ中學校ヲ設置スベシ文部大臣ハ必要ト認ムル場合ニ於テ府縣ニ中學校ノ増設ヲ命ズルコトヲ得
  - 第三條 前條ノ中學校ノ經費ハ北海道及沖繩縣ヲ除ク外府縣ノ負擔トス

- 第四條 郡市町村(北海道及沖繩縣ノ區ヲ含ム)又ハ町村學校組合ハ土地ノ情況ニヨリ須要ニシテ其ノ區域内小學教育ノ施設上妨グナキ場合ニ限り中學校ヲ設置スルコトヲ得
- 第五條 私人ハ本令ノ規程ニ依リ中學校ヲ設置スルコトヲ得
- 第六條 土地ノ情況ニ依リ中學校ノ分校ヲ必要トスルハ文部大臣ノ認可ヲ經テ之ヲ設置スルコトヲ得但シ一校ニ付一分校ニ限ル
- 第七條 中學校ノ設置廢止ハ文部大臣ノ認可ヲ受クベシ
- 第八條 公立中學校ノ位置ハ文部大臣ノ認可ヲ經テ地方長官之ヲ定ム
- 第九條 中學校ノ修業年限ハ五箇年トス但シ一箇年以内ノ補習科ヲ置クコトヲ得
- 第十條 中學校ニ入學スルコトヲ得ル者ハ年齢十二年以上ニシテ高等小學校第二學年ノ課程ヲ卒リタル者又ハ之ト同等ノ學力ヲ有スル者タルベシ
- 第十一條 中學校ノ學科及其ノ程度ニ關スル規則ハ文部大臣之レヲ定ム
- 第十二條 中學校ノ教科書ハ文部大臣ノ檢定ヲ經タルモノニ就キ地方長官ノ認可ヲ經テ學校長之ヲ定ム但シ文部大臣ノ檢定ヲ經ザル教科書ヲ使用スル必要アルトキハ地方長官ハ文部大臣ノ認可ヲ經テ一時其ノ使用ヲ認可スルコトヲ得
- 第十三條 中學校ノ教科書ノ檢定ニ關スル規則ハ文部大臣之ヲ定ム
- 第十四條 中學校ノ教員ハ文部大臣ノ授與シタル教員免許狀ヲ有スル者タルベシ但シ文部大臣ノ定ムル所ニ依リ本文ノ免許狀ヲ有セザル者ヲ以テ之ニ充ツルコトヲ得
- 第十五條 中學校教員免許狀ニ關スル規則ハ文部大臣之ヲ定ム



第十四條 公立中學校職員ノ俸給旅費其ノ他諸給與ニ關スル規則ハ文部大臣ノ認可ヲ經テ地方長官之ヲ定ム

第十五條 中學校ノ編制及設備ニ關スル規則ハ文部大臣之ヲ定ム

第十六條 公立中學校ニ於テハ授業料ヲ徵收スベシ但シ特別ノ場合ニ於テハ之ヲ減免スルコトヲ得 授業料入學料等ニ關スル規則ハ公立學校ニ在リテハ地方長官ニ於テ私立學校ニ在リテハ設立者ニ於テ文部大臣ノ認可ヲ經テ之ヲ定ム

第十七條 本令ノ規定ニ依ラザル學校ハ中學校ト稱スルコトヲ得ズ

第十八條 本令施行ノ爲メニ必要ナル規則ハ文部大臣之レヲ定ム

(一) 中學校令施行規則 (二十四年三月五日文部省令第三號)

第一章 學科及其ノ程度

第二章 學年教授日數及式日

第三章 編制

第四章 設備

第五章 設置及廢止

第六章 入學、在學、退學及懲戒

第七章 補則

第八章 附則

中學校令施行規則

第一章 學科及其ノ程度

第一條 中學校ノ學科目ハ修身、國語及漢文、外國語、歷史、地理、數學、博物、物理及化學、法制及經濟、圖畫、唱歌、體操トス

外國語ハ英語、獨語又ハ佛語トス  
法制及經濟、唱歌ハ當分ノ之ヲ缺クコトヲ得

第二條 修身ハ教育ニ關スル勅語ノ旨趣ニ基キ道德上ノ思想及情操ヲ養成シ中等以上ノ社會ニ於ケル男子ニ必要ナル品格ヲ具ヘシメンコトヲ期シ實踐躬行ヲ勸奨スルヲ以テ要旨トス

修身ハ初ハ嘉言善行等ニ徴シ生徒日常ノ行狀ニ因ミテ道德ノ要領ヲ教示シ進ミテハ稍々秩序ヲ整ヘテ自己、家族、社會及國家ニ對スル責務ヲ知ラシメ又倫理學ノ一斑ヲ授クベシ

第三條 國語及漢文ハ普通ノ言語文章ヲ了解シ正確且自由ニ思想ヲ表彰スルノ能ヲ得シメ文學上ノ趣味ヲ養ヒ兼テ知徳ノ啓發ニ資スルヲ以テ要旨トス

國語及漢文ハ現時ノ國文ヲ主トシテ講讀セシメ進ミテハ近古ノ國文ニ及ボシ又實用簡易ナル文ヲ作ラシメ文法ノ大要、國文學史ノ一般ヲ授ケ又平易ナル漢文ヲ講讀セシメ且習字ヲ授クベシ

第四條 外國語ハ普通ノ英語、獨語又ハ佛語ヲ了解シ且之ヲ運用スルノ能ヲ得シメ兼テ知識ノ増進ニ資スルヲ以テ要旨トス

外國語ハ發音、綴字ヨリ始メ簡易ナル文章ノ讀方、譯解、書取、作文ヲ授ケ進ミテハ普通ノ文章ニ及ボシ又文法ノ大要會話及習字ヲ授クベシ

第五條 歴史ハ歷史上重要ナル事蹟ヲ知ラシメ社會ノ變遷、邦國盛衰ノ由ル所ヲ理會セシメ特ニ我國ノ發達ヲ詳ニシ國體ノ特異ナル所以ヲ明ニスルヲ以テ要旨トス 歴史ハ日本歴史及外國歴史トシ日本歴史ニ於テハ國初ヨリ現時ニ至ルマデノ重要ナル事蹟ヲ授ケ外國歴史ニ於テハ世界大勢ノ變



遷ニ關スル事蹟ヲ主トシ著名ナル諸國ノ興亡人文ノ發達及我國ノ文化ニ關係アル事蹟ノ大要ヲ知ラシムベシ

第六條 地理ハ地球ノ形狀、運動並ニ地球表面及人類生活ノ狀態ヲ理會セシメ我國及諸外國ノ國勢ヲ知ラシムルヲ以テ要旨トス

地理ハ日本地理並ニ我國ト重要ノ關係アル諸外國ノ地理ノ大要ヲ知ラシメ又地文ノ一斑ヲ授クベシ

第七條 數學ハ數量ノ關係ヲ明ニシ計算ニ習熟セシメ兼テ思考ヲ精確ナラシムルヲ以テ要旨トス

數學ハ算術、代數、幾何及三角法ヲ授クベシ

第八條 博物ハ天然物ニ關スル知識ヲ與ヘ其ノ相互及人生ニ對スル關係ヲ理會セシムルヲ以テ要旨トス

博物ハ重要ナル植物、動物、礦物ニ關スル一般ノ知識並ニ人體構造、生理及衛生ノ大要ヲ授クベシ

第九條 物理及化學ハ自然ノ現象ニ關スル知識ヲ與ヘ其ノ法則並ニ人生ニ對スル關係ヲ理會セシムルヲ以テ要旨トス

物理及化學ハ重要ナル物理上及化學上ノ現象及定律、器械ノ構造及作用、元素及化合物ニ關スル知識ヲ授クベシ

第十條 法制及經濟ハ法制及經濟ニ關スル事項ニ就キ國民ノ生活ニ必要ナル知識ヲ得シムルヲ以テ要旨トス

法制及經濟ハ現行法規ノ大要及理財、財政ノ一斑ヲ授クベシ

第十一條 圖書ハ物體ヲ精密ニ觀察シ正確且自由ニ之ヲ畫クノ能ヲ得シメ意匠ヲ練リ美感ヲ養フヲ以テ要旨トス

圖書ハ自在畫及用器畫トシ自在畫ニ於テハ寫生畫ヲ主トシ臨畫ヲ加ヘ授ケ又時々自己ノ考案ヲ以テ畫カシメ用器畫ニ於テハ幾何畫ヲ授クベシ

第十二條 唱歌ハ歌曲ヲ唱フコトヲ得シメ美感ヲ養ヒ心情ヲ高潔ニシ兼テ徳性ノ涵養ニ資スルヲ以テ要旨トス

唱歌ハ單音唱歌ヲ授ケ又便宜輪唱歌、複音唱歌ヲ授クベシ

第十三條 體操ハ身體ノ各部ヲ均齊ニ發育セシメテ之ヲ強健ナラシメ四肢ノ動作ヲ機敏ナラシメ精神ヲ快活剛毅ナラシメ兼テ規律ヲ守リ協同ヲ尙ブノ習慣ヲ養フヲ以テ要旨トス

體操ハ普通體操及兵式體操トシ普通體操ニ於テハ矯正術、徒手體操、啞鈴體操、球竿體操及棍棒體操ヲ授ケ兵式體操ニ於テハ柔軟體操、器械體操、各個教練、小隊教練及中隊教練ヲ授クベシ

第十四條 各學年ニ於ケル各學科目ノ每週教授時數ハ左表ニ依ルベシ

學科	學年				
	第一學年	第二學年	第三學年	第四學年	第五學年
修身	一	一	一	一	一
國語及漢文	七	七	七	六	六
外國語	六	六	七	七	七
歷史地理	三	三	三	三	三
數學	四	四	四	四	四



博	物	二	二	二	第一學期 各二
物理及化學					第二學期 各二
法制及經濟					第三學期 各三
圖	畫	一	一		第四
唱	歌	一	一		
體	操	三	三	三	
計		二八	二八	二九	三〇

法制及經濟ヲ缺キタル學校ニ於テハ其ノ每週教授時數ハ外國語歷史地理ニ唱歌ヲ缺キタル學校ニ於テハ其ノ每週教授時數ハ圖書ニ配當スベシ  
前表ノ外生徒ノ志望ニ依リ第五學年ニ於テ圖書一時ヲ科スルコトヲ得  
體操ハ前表ノ教授時數ヲ三時以內増加シテ之ヲ科スルコトヲ得  
第十五條 補習科ノ學科目ハ第一條ノ學科目中ニ就キ之ヲ定ムベシ  
補習科ノ各學科目ハ隨意科目ト爲スコトヲ得  
第二章 學年、教授日數及式日  
第十六條 學年ハ四月一日ニ始リ翌年三月三十一日ニ終ル

學年ハ分テ三學期トシ第一學期ハ四月一日ヨリ八月三十一日マデトシ第二學期ハ九月一日ヨリ十月三十一日マデトシ第三學期ハ翌年一月一日ヨリ三月三十一日マデトス  
前二項ノ規定ハ補習科ニ關シテハ之ヲ適用セズ  
第十七條 教授日數ハ每學年二百日以上トス但シ次條ノ場合及特別ノ事情ニ依リ文部大臣ノ認可ヲ受ケタル場合ニ於テハ此ノ限ニアラズ  
試驗及修學旅行ニ充ツル日數ハ前項ノ日數ニ算入セズ  
第十八條 傳染病豫防ノ爲必要ナルトキ其ノ他非常變災アルトキハ臨時休業ヲ爲サシムルコトヲ得  
前項ノ事由アルトキハ地方長官ハ道廳府縣立以外ノ中學校ノ休業ヲ命ズルコトヲ得  
前二項ノ場合ニ於テハ事由ヲ具シ遲滞ナク文部大臣ニ届出ツベシ  
第十九條 紀元節、天長節及一月一日ニハ職員及生徒學校ニ參集シテ祝賀ノ式ヲ行フベシ  
第三章 編 制  
第二十條 中學校ノ生徒數ハ四百人以下トス但シ特別ノ事情アルトキハ六百人マデ之ヲ増スコトヲ得  
分校ノ生徒數ハ三百人以下トス  
補習科ノ生徒數ハ前學年ニ於テ當該學校ヲ卒業シタル者ノ數ヲ超ユルコトヲ得ズ  
前項ノ生徒數ハ第一項ノ生徒數ニ算入セズ  
第二十一條 學級ハ同學年ノ生徒ヲ以テ之ヲ編制スベシ  
一學級ノ生徒ハ五十人以下トス  
第二學年以上ニ於ケル各學年ノ學級數ハ第一學年ノ學級數ニ超過スルコトヲ得ズ但シ特別ノ事情



ニ依リ文部大臣ノ認可ヲ受ケタルトキハ此ノ限ニ非ズ  
 前項ノ場合ニ於テ分校ノ學級數ハ本校ノ學級數ニ算入ス  
 第二十二條 修身唱歌及體操ハ學年又ハ學級ノ異ナル生徒ヲ合シテ同時ニ之ヲ教授スルコトヲ得  
 第二十三條 分校ニハ第四學年以上ノ生徒ヲ置クコトヲ得ズ  
 第二十四條 教員ノ數ハ五學級以下ノ學校ニ於テハ一學級毎ニ二人以上トシ五學級以上一學級ヲ加フル毎ニ一人半以上ノ割合ヲ以テ之ヲ増スベシ但シ一學級毎ニ一人ハ他ノ職ヲ兼子ズ又ハ他ノ職ヨリ兼テザルコトヲ要ス

第四章 設備

第二十五條 中學校又ハ其ノ分校ニ於テハ校地、校舍、體操場及校具ヲ備ヘ又必要ノ場合ニハ寄宿舎ヲ設クベシ  
 第二十六條 校地、校舍及體操場ハ學校ノ規模ニ適應スルヲ要ス  
 校地ハ道徳上並ニ衛生上害ナキ所タルベシ  
 校舍ハ教授上管理上並ニ衛生上適當ニシテ質朴堅牢ナランコトヲ要ス  
 第二十七條 校具ハ圖書、器械、器具、標本、模型及表簿等トス  
 第二十八條 中學校又ハ其ノ分校ニ於テ備フベキ表簿ノ種類左ノ如シ  
 一 中學校ニ關係アル法令  
 二 學則、日課表、教科用圖書配當表及學校醫觀察簿  
 三 職員ノ名簿、履歷書、出勤簿並ニ擔任學科目及時間表  
 四 生徒ノ學籍簿、出席簿、身體檢査ニ關スル表及徴兵猶豫ニ關スル書類

五 入學試驗及學年試驗ノ問題、答案及成績表

六 資産原簿、出納簿、經費ノ豫算決算ニ關スル帳簿及圖書、器械器具標本模型ノ目錄  
 七 往復書類

生徒學籍簿ニハ生徒ノ氏名族籍居所生年月日入學前ノ學歷、入學、轉學、退學ノ年月日及其學年卒業ノ年月日入學試驗ノ有無轉學退學ノ事由徵兵事故保證人ノ氏名及居所等ヲ記載スベシ  
 第一項ノ表簿中生徒學籍簿ハ十五ヶ年以上之ヲ保存シ其ノ他ノ表簿ハ五箇年以上之ヲ保存スベシ  
 第二十九條 土地ノ情況ニ依リ學校長、全監及教員ノ住宅ヲ設クベシ  
 第三十條 校舍寄宿舎ノ建設又ハ變更ハ道廳府縣立中學校ニアリテハ圖面ヲ具シ文部大臣ニ届出ツ可ク其ノ他ノ中學校ニ在リテハ圖面ヲ具シ地方長官ノ認可ヲ受クベシ  
 前項ニ依リ地方長官ニ於テ認可ヲナシタルトキハ圖面ヲ具シ文部大臣ニ届出ツベシ

第五章 設置及廢止

第三十一條 中學校又ハ其ノ分校ノ設置ニ就キ認可ヲ受ケントスルトキハ左ノ事項ヲ具シ文部大臣ニ申請スベシ  
 一 名 稱  
 二 生徒定員  
 三 開校年月  
 四 經費及維持ノ方法  
 前項ノ事項ノ外公立學校ニ就キテハ地方長官ニ於テ位置ノ認可ヲ申請シ私立學校ニ就キテハ設立者ニ於テ位置ヲ具シ申請スベシ



第一項第一號乃至第三號及位置ノ變更ハ文部大臣ノ認可ヲ受クベシ  
前二項ノ位置ニ關スル申請ニハ校地ノ面積、地質、屋外體操場ノ區域、面積並ニ附近ノ情況ヲ記載  
シタル圖面及飲用水ノ定性分析表ヲ添附スベシ

第三十二條 中學校又ハ其ノ分校ノ廢止ニ就キ認可ヲ受ケントスルトキハ其ノ事由及生徒ノ處分方  
法ヲ具シ文部大臣ニ申請スベシ

中學校ヲ廢シタルトキハ三十日以内ニ第三十四條第一項第四號ノ生徒學籍簿ヲ地方長官ニ提出ス  
ベク地方長官ハ十五箇年以上之ヲ保存スベシ監督官廳ノ命令ニヨリ中學校ヲ閉鎖シタルハ亦同ジ  
第三十三條 公立中學校ノ費用負擔者ヲ變更シ、私立中學校ヲ公立中學校ニ公立中學校ヲ私立中學  
校ニ變更シ若ハ分校ヲ獨立ノ中學校ト爲サントスルハ第三十八條第一項ノ事項ヲ具シ文部大臣  
ノ認可ヲ受クベシ

第六章 入學、在學、退學及懲戒

第三十四條 生徒ヲ入學セシムベキ時期ハ學年ノ始ヨリ三十日以内トス但シ缺員アルトキハ第二學  
期及第三學期ノ始ヨリ十日以内ニ臨時入學セシムルコトヲ得

前項ノ規定ハ補習科ノ生徒入學ニ關シテハ之ヲ適用セズ

第三十五條 第一學年入學志願者中高等小學校第二學年ノ課程ヲ卒ラザル者ニ就キテハ試驗ニ依リ  
テ其ノ學力ヲ檢定スベシ

第一學年入學志願者中高等第二學年ノ課程ヲ卒リタル者ハ其ノ他ノ志願者ニ先チテ入學ヲ許スコ  
トヲ得

高等小學校第二學年ノ課程ヲ卒リタル者ノ數入學ヲ許スベキ人員ニ超過スルトキハ試驗ニ依リテ

入學者ヲ撰拔スベシ

第三十六條 前條第一項ノ試驗ハ國語、算術、日本歴史、地理ニ就キ同條第三項ノ試驗ハ國語、算術ニ  
就キ高等小學校第二學年ノ程度ニ依リテ之ヲ行フベシ

第三十七條 第二學年以上ニ入學ヲ許スベキ者ハ相當年齢ニ達シ前各學年ノ課程ヲ卒リタル者ト同  
等ノ學力ヲ有スル者タルベシ

前項入學者ノ學力ハ前各學年ノ程度ニ於テ其ノ各學科目ニ就キ試驗ニ依リテ檢定スベシ

第三十八條 中學校生徒ニシテ退學シタル者退學シタルトキヨリ一箇年以内ニ於テ中學校ニ入學ヲ  
志願シタルトキハ同一學年以下ノ學年ニ限リ入學ヲ許可スルコトヲ得

前項ノ場合ニ於テ其ノ退學シタル中學校ニ再入學ヲ志願シタル者ニ限リ試驗ニ依ラザルコトヲ得

第三十九條 他ノ中學校ニ轉學シタル生徒アルトキハ學校長ハ正當ノ事由アリト認めタル場合  
ニ限リ其ノ生徒ノ在學證書及成績表ヲ移轉先學校ニ送附スベシ

移轉先學校ニ於テハ缺員アル場合ニ限リ前項生徒ノ轉學ヲ許可スルコトヲ得

前項ノ規定ニ依リ轉學ヲ許可スル生徒ハ試驗ヲ行ハズシテ同一學年ニ編入スルコトヲ得

第四十條 各學年ノ課程ノ修了又ハ全學科ノ卒業ヲ認ムルニハ平素ノ學業及試驗ノ成績ヲ考查シテ  
之ヲ定ムベシ

但正當ノ事由アリテ試驗ニ欠席シタルモノニ對シテハ平素ノ學業ノ成績ノミヲ考查シテ之ヲ定ム  
ルコトヲ得

試驗ハ分テ學期試驗及學年試驗トシ學期試驗ハ第一學期及第二學期內ニ於テ之ヲ行ヒ學年試驗ハ  
學年末ニ於テ之ヲ行フベシ



但正當ノ事由アリテ試験ニ欠席シタルモノ、爲メ特ニ追試験ヲ行フコトヲ得

試験ハ國語及漢文、外國語、數學、圖畫、唱歌、體操ニ就キテハ之ヲ行ハザルコトヲ得

第四十一條 學校長ハ一學年ノ課程ヲ修了セザル生徒ノ學年ヲ進ムルコトヲ得ス

第四十二條 學校長ハ中學校ヲ卒業セリト認メタル者ニハ卒業證書ヲ授與スベシ

第四十三條 補習科ニ入學スルコトヲ得ル者ハ中學校ヲ卒業シタル者タルベシ

補習科生徒在學期間ハ二ケ年ヲ超ユルコトヲ得ズ

補習科ヲ修了シ又ハ退學シタル者補習科ニ再入學スルハ其ノ修了又ハ退學前ニ於ケル補習科在學ノ期間ハ之ヲ前項ノ期間ニ算入ス

學校長ハ補習科ヲ修了セリト認メタル者ニハ修業證書ヲ授與スルコトヲ得

第四十四條 學校長ハ左ノ各號ノ一ニ該當スル者ニハ退學ヲ命ズベシ

一 性行不良ニシテ改良ノ見込ナシト認メタル者

二 學力劣等ニシテ成績ノ見込ナシト認メタル者

三 引キ續キ一箇年以上缺席シタル者

四 正當ノ事由ナクシテ引續キ一箇月以上缺席シタル者

第四十五條 生徒退學セントスルトキハ學校長ノ許可ヲ受クベシ

第四十六條 學校長ハ教育上必要ト認メタルトキハ生徒ニ懲戒ヲ加フルコトヲ得

第七章 補則

第四十七條 中學校ノ學則ヲ定メタルトキハ遲滞ナク文部大臣ニ届出ヅベシ其ノ之ヲ變更シタルトキ亦同ジ學則中ニ規定スベキ事項凡左ノ如シ

一 休業日ニ關スル事項

二 學科課程、教授時數ニ關スル事項

三 課程修了及卒業ノ認定ニ關スル事項

四 生徒ノ入學、退學、懲戒ニ關スル事項

五 授業料、入學料等ニ關スル事項

六 寄宿舎ニ關スル事項

第四十八條 道廳府縣立以外ノ中學校ニ關シ文部大臣ニ提出スベキ文書ハ地方長官ヲ經由スベシ

前項ノ文書中學校ノ設置及廢止ニ關スル申請ニ就キテハ地方長官ハ其ノ意見ヲ具スベシ

第四十九條 本令中學校長トアルハ私立學校ニ在リテハ其學校ヲ代表シ校務ヲ掌理スル者ヲ包含ス

第八章 附則

第五十條 本令ハ明治三十五年四月一日ヨリ施行ス

第五十一條 本令施行ノ際現ニ中學校ニ在學スル生徒ニ課スベキ學科目及其ノ程度ハ便宜斟酌シテ之ヲ定ムルコトヲ得

第五十二條 明治二十七年文部省令第七號及同第十三號ノ規定ニ依リ設ケタル中學校ノ實科ハ本令施行ノ際現ニ在學スル生徒ノ卒業スルニ至ルマデ仍從前ノ例ニ依ル

第五十三條 明治三十二年文部省令第三號第二十三條乃至第二十五條ノ規定ニ依リ中學校ノ編制及設備ニ關シ文部大臣ノ與ヘタル認可ハ本令ノ規定ニ依リ其ノ効力ヲ失フコトナシ

第五十四條 明治十九年文部省令第十四號明治二十七年文部省令第七號、同第十三號、明治三十二年

文部省令第三號、同第四號、同第十四號、同第三十二號ハ之ヲ廢止ス

十七



第三 三重縣立中學校學則 (明治三十六年七月十四日三重縣令第廿九號)

第一章 學科課程及每週教授時數

第一條 各學年ニ於ケル學科課程及其ノ每週教授時數ハ第一號表ニ依ル

第二章 休業日

第二條 休業日ヲ定ムルコト左ノ如シ

日 曜 日

祝日、大祭日

學校紀念日

春季 四月一日ヨリ七日ニ至ル

夏季 七月二十一日ヨリ八月三十一日ニ至ル

冬季 十二月二十六日ヨリ翌年一月七日ニ至ル

第三章 入學在學及退學

第三條 入學ヲ許スベキ人員及期日ハ豫メ之ヲ廣告ス

第四條 入學ヲ願フ者ハ第一號書式ノ願書履歷書ヲ差出スベシ高等小學校第二學年以上ノ課程ヲ修了シタル者ハ其ノ學校長ノ證明書ヲ添付スベシ

第五條 入學ノ許可ヲ得タル者ハ十日以内ニ第二號書式ノ誓約書ヲ差出スベシ

第六條 生徒ノ保證人ハ其ノ親權者又ハ後見人タルベシ但シ親權者又ハ後見人ニシテ故障アルトキハ其ノ指名シタル成年以上ニシテ一家計ヲ立ツル者タルコトヲ要ス

第七條 保證人遠隔ノ地ニ住居スルトキニ週間以上旅行セントズルトキ其ノ他特別ノ事情アルトキ

ハ學校所在地又ハ其ノ附近ニ住居スル成年以上ニシテ一家ノ生計ヲ立ツル者ヲ以テ代理保證人ト爲シ第三號書式ノ届書ヲ差出スベシ

第八條 保證人又ハ代理保證人死亡シタルトキ若クハ事故ニ因リ保證人又ハ代理保證人タルコト能ハザルトキハ前二條ニ依リ更ニ之ヲ定ムベシ

前項ニ依リ保證人又ハ代理保證人ト爲リタル者ハ直ニ第四號書式ノ保證書若クハ第三號書式ノ届書ヲ差出スベシ

第九條 學校長ニ於テ保證人又ハ代理保證人ヲ不適當ト認ムルキハ之ヲ變更セシムルコトアルベシ

第十條 保證人又ハ代理保證人住所氏名ヲ變更シ又ハ印章ヲ改メタルトキハ速ニ届出ツベシ

第十一條 退學セントスル者ハ其ノ事由ヲ詳記シ保證人連署ヲ以テ願出ツベシ

第四章 成績考査課程ノ修了及卒業

第十二條 平素ノ學業及試験ノ成績ハ點數ヲ以テ之ヲ評定シ最高點ヲ一百トス

第十三條 學期試験點ニ學年試験點ヲ加ヘ三ヲ以テ除シ之ニ平素ノ學業成績平均點ヲ加ヘ二ヲ以テ除シタルモノヲ各學科目ノ學年成績點トス但シ試験ヲ行ハザル學科目ハ平素ノ學業成績平均點ヲ以テ學年成績點トス

第十四條 各學科目ノ學年成績點五十以上各學科目ノ平均點六十以上ヲ得タル者ヲ進級又ハ卒業セシム

第十五條 全學科ヲ卒業シタル者ニハ第五號書式ノ卒業證書ヲ授與スベシ

第五章 授業料

第十六條 授業料ハ一箇月金壹圓五拾錢トス但シ八月及學校ノ都合ニテ全ク休業シタル月ノ授業料



ハ之ヲ徴收セズ

第十七條 中學校令第十六條ニ依リ前條ノ授業料ヲ減免セントスル時ハ知事ノ認可ヲ受ケベシ

第十八條 授業料ハ毎月五日限り納附スベシ但シ一月及四月ハ十日限リトス臨時ニ入學シタル者及退學又ハ放校ノ處分ヲ受ケタル場合ニ於テ授業料未納ナル者ハ其ノ日ヨリ三日以内ニ納附スベシ

第十九條 授業料ハ病氣其ノ他自己ノ都合ニ依リ缺席シ又ハ停學ニ處セラル、コトアルモ學籍ニ在ル間ハ之ヲ徴收ス但シ本人ヨリ納附セザルトキハ保證人ヨリ徴收ス

第二十條 授業料ヲ納附期日内ニ納附セザルトキハ未納中出席ヲ停止シ保證人ヨリ徴收ス其ノ未納三週間ヲ超ユルトキハ學籍ヲ除ク

第六章 特待生

第二十一條 品行方正學力優秀ノ者ハ特待生トシ其ノ學年間ノ授業料ヲ徴收セズ

第二十二條 特待生ノ數ハ在學生徒總數ノ百分ノ三以内トス

第二十三條 特待生其ノ名譽ヲ汚損シタリト認ムルトキハ之ヲ解除スベシ

第七章 懲戒

第二十四條 規則命令ニ違背シ又ハ風紀ヲ紊リ生徒タルノ本分ヲ守ラザル者ハ之ヲ懲戒スベシ

第二十五條 懲戒ハ戒飭、謹慎、停學、放校トス

第八章 寄宿舎

第二十六條 生徒ハ自宅ヨリ通學スル者ノ外寄宿舎ニ入舎スベシ但シ寄宿舎ノ設備若クハ特殊ノ事情ニ依リテ學校長ニ於テ特ニ通學ヲ許スコトアルベシ

第二十七條 傳染病又ハ重症ニ罹リタル者ハ舎外ニ於テ療養スベシ

第二十八條 舎則ヲ守ラズ又ハ舎内ノ風紀ヲ紊ル者ハ退舎セシムベシ  
第二十九條 夏季及冬季休業中ハ寄宿舎ヲ閉ツ

第九章 補習科

第三十條 補習科ノ修業年限ハ一箇年トス

第三十一條 補習科ノ學科目及其ノ每週教授時數ハ第二號表ニ依ル

修身、國語及漢文、英語、數學、體操ヲ除ク外隨意科目トス

第三十二條 補習科ヲ修メントスル者ハ保證人連署ヲ以テ學校長ニ願出ツベシ

他ノ中學校卒業者ニシテ補習科ニ入學セントスル者ハ第一號書式ノ願書ヲ差出スヘシ

第三十三條 補習科ヲ修了シタル者ニハ第六號書式ノ修業證書ヲ授與スベシ

第三十四條 補習科ニ付テハ本章ノ規定ノ外尙ホ前各章(第八章ヲ除ク)ヲ準用ス

第十章 補則

第三十五條 本則施行ニ關スル細則ハ知事ノ認可ヲ受ケテ學校長之ヲ定ム



(第一號表)

學科課程及其每週教授時數配當表

學年	學科	每週教授時數		修身	國語及漢文	英語	歷史	地理	數學	博物	物理及化學	法制及經濟	圖畫	唱歌	體操	計
		上	全													
第一學年	第一學年	一	全	一	講文法及作文讀 習字(楷書)	發音、綴字、 讀方、譯解、 會話、書取、 習字	日本歷史	日本地理	算術	礦物界			自在畫	普通樂譜法基 本教練	普通體操 兵式體操	六
第二學年	第二學年	一	全	一	一 全 全 上 上 上	六 會話、譯解、 書取、作文、	一 日本歷史	二 外國地理	四 代算 術	二 植 物			一 自在畫 用器	一 全 上	三 全 上	六
第三學年	第三學年	一	全	一	一 全 全 上 上	六 會話、譯解、 書取、作文、	二 東洋歷史	一 外國地理	二 幾 何	二 生 理及 衛生 二 動 物			一 自在畫	一 全 上	三 全 上	六
第四學年	第四學年	一	全	一	一 講 文法及 作文讀	七 讀方、譯解、 書取、會話、 作文、文法	二 西 洋歷史	一 外 國地 理	二 幾 何	二 動 物 二 動 物 二 動 物	化學 第一期 化學 第二期 化學 第三期 化學 第四期		一 自在 器在 畫	一 全 上	三 全 上	五
第五學年	第五學年	一	全	一	一 倫 理學、 要領	七 讀方、譯解、 書取、會話、 作文	二 西 洋歷史	一 地 本洋 文 史	二 幾 何		物 理	法 制及 經濟			三 全 上	三
上全	上全	一	全	一	一 講 文法及 作文讀	七 讀方、譯解、 書取、會話、 作文	二 西 洋歷史	一 地 本洋 文 史	二 幾 何		物 理	法 制及 經濟			三 全 上	三



(第二號表)

學科課程及其每週教授時數配當表

學科	科目	每週教授時間
修國語及漢文	修身	一
英語	語文	五
歷史	地理	七
數學	物理	二
博物學	植物	六
物理及化學	學	二
圖畫	書	一
體操	操	三
計		三〇



第一號書式 (用紙野半紙)

入學願

私儀御校第何學年(補習科)入學志願ニ付御許可被成下度履歷書(何々學校長證明書)相添へ父(母、後見人又ハ戸主)連署ヲ以テ此段相願候也

原籍 道廳府縣郡區市町村番屋敷(地、戸)

現住所 縣郡市町村番屋敷

華士族平民戸主又ハ何某何子兄弟等

年月日

本人 氏

名 氏

生年月日

原籍 道廳府縣郡區市町村番屋敷(地、戸)

現住所 縣郡市町村番屋敷華士族平民

右父(母、後見人又ハ戸主)

氏

名 氏

生年月日

三重縣立第一中學校長氏名殿

(但シ父母後見人ナキトキ及自身戸主ナルトキハ連署ニ及ハス)

履歷書 (用紙同前)

氏

名 氏

生年月日

原籍 道廳府縣郡區市町村番屋敷(地、戸)

生所 同上又ハ何々

現住所 同上又ハ何某方寄留

戸主職業 (成ルヘク詳密ニ記載スヘシ但シ他人ノ家ニ寄留スルトキハ其ノ戸主ノ職業ヲモ記載スヘシ)

一何年何月ヨリ何年何月マテ何所何學校ニ於テ何科何學修業或ハ卒業

一何年何月ヨリ何年何月マテ何所何某ニ就キ何々修業

一何年何月何所ニ於テ何ノ廉ニ付キ賞罰ヲ受クル等

右之通候也

年月日

右 氏

名 氏

第二號書式 (用紙美濃紙)

收入 (本人及保人消印) 誓約書

私儀御校へ入學御許可相成候ニ就テハ御規則命令等堅ク遵守可仕候也

原籍 道廳府縣郡區市町村番屋敷(地、戸)

現住所 縣郡市町村番屋敷

華士族平民何某何子兄弟又ハ戸主等

本人 氏

名 氏

生年月日

前書ノ者在學中ハ御規則命令等堅ク相守ラセ可申尙本人ニ於テ授業料賠償金其ノ他學校ニ納附



スベキモノヲ納附セサル事有之候ハ、拙者ニ於テ直ニ納附可仕候依テ保證仕候也

原籍 道廳府縣郡區市町村番屋敷(地、戸)

現住所 縣郡市町村番屋敷

華士族平民

職業職務

右生徒ニ對スル關係

年月日

保證人

氏

名  
生年月日

三重縣立第一中學校長氏名殿

第三號書式 (用紙同前)

代理保證人届

三重縣何郡市町村何某ヲ以テ拙者代理保證人ト相定メ候間此段御届申上候也

原籍 道廳府縣郡區市町村番屋敷(地、戸)

現住所 縣郡市町村番屋敷

何某保證人

名

前書之趣相違無之候ニ付何某在學中保證人ト同様ノ義務負擔可仕候依テ保證仕候也

原籍 道廳府縣郡區市町村番屋敷(地、戸)

現住所 縣郡市町村番屋敷

華士族平民

職業、職務

年月日

代理保證人

氏

名  
生年月日

三重縣立第一中學校長氏名殿

第四號書式 (用紙同前)

收入  
印紙 (消印)

保證書

現住所 縣郡市町村番屋敷

華士族平民何某何子兄弟又ハ戸主等

本人氏名前書ノ者在學中ハ御規則命令等堅ク相守ラセ可申且本人ニ於テ授業料賠償金其ノ他學校ニ納付スヘキモノヲ納付セサル事有之候ハ、拙者ニ於テ直ニ納付可仕候依テ保證仕候也

原籍 道廳府縣郡區市町村番屋敷(地、戸)

現住所 縣郡市町村番屋敷

華士族平民

職業、職務

右生徒ニ對スル關係

年月日

保證人

氏

名  
生年月日

三重縣立第一中學校長氏名殿



第五號書式

卒業證書

校印

族籍

氏

名

生年月日

右ハ本校ノ教科ヲ卒業セリ仍テ茲ニ之ヲ證ス

年月日

三重縣立第一中學校校長位勳功學位爵氏名印

契印

番號

第六號書式

修業證書

族籍

氏

名

生年月日

右ハ本校補習科ノ前記學科課程ヲ修了セリ仍テ茲ニ之ヲ證ス

年月日

三重縣立第一中學校校長位勳功學位爵氏名印

修了シタル學科目列記

契印

番號

第四 授業料ニ關スル規則

三重縣公立中學校授業料規則 (三十六年七月十四日)

三重縣令第三十一號

第一條 公立中學校授業料ハ一ヶ月金壹圓五拾錢

第二條 中學校令第十六條ニ依リ前條ノ授業料ヲ減免セントスルトキハ知事ノ認可ヲ受クベシ

第五 生徒ニ關スル細則

一 生徒心得

本校ノ生徒タルモノハ常ニ左ノ各項ヲ服膺スベシ

一 忠孝ノ大義ヲ闡明シ尊王愛國ノ志氣ヲ長養スベキコト

二 校則ヲ遵守シ師友ヲ敬愛スベキコト

三 志操ヲ固クシ威儀ヲ正クシ言行ヲ慎ムベキコト

四 苟モ勤學ノ念ヲ遺ルベカラズ勉強耐忍必ズ大成ヲ期スベキコト

五 務メテ華奢遊佚ノ風ヲ去リ質素艱苦ノ習ニ就クベキコト

六 日常ノ衣食起居ニ注意シ身体ヲ健康ニシ精神ヲ活潑ニスベキコト

七 居常自カラ重ンジ苟クモ生徒タルノ本分ヲ怠ルベカラザルコト

二 生徒心得附則

第一條 毎朝始業十分前ニ昇校シ外套帽子其他ノ携帶品ヲ一定ノ場所ニ整置スベシ



- 第二條 猥リニ教場ニ出入シ或ハ擅ニ教場裝置ノ書籍、器具等ヲ使用スベカラズ
- 第三條 始業ノ點鐘ニテ生徒ハ其時間ニ要スル書籍、器具ヲ携ヘ教室前ニ整列シ教師ノ指揮ニ從ヒ順次ニ着席スベシ
- 第四條 教室ニ入りテハ組長若クハ首席生徒ノ合圖ニ從ヒ教師ニ對シテ一同立禮スベシ退出ノ時ノ敬禮モ亦同シ
- 第五條 終業ノ點鐘ニテ教師業ヲ終ルトキハ靜ニ書籍、器具ヲ携ヘ順次ニ教場ヲ退出スベシ
- 第六條 教場ニ於テハ靜肅ヲ旨トシ質問ヲナスモト雖モ先ヅ教師ノ許可ヲ得ベシ
- 第七條 許可ナクシテ集會若クハ講談演說等ヲナスベカラズ
- 第八條 校舍内ニ於テ疾走、雜談、高笑、放歌、吟詩等凡テ喧燥ノ舉動アルベカラズ
- 第九條 樹木ヲ折リ樂書ヲナシ瓦礫ヲ擲チ土塀ニ登リ基將基骨牌及樂器等ヲ弄スベカラズ
- 第十條 要用ノ外教員室、事務室、小使部屋、賄所等へ立入ルベカラズ又漫リニ小使賄方ヲ使用スベカラズ
- 第十一條 互ニ金錢物品ノ貸借ヲナスベカラズ
- 第十二條 指定場所外ニ於テ飲食スベカラズ
- 第十三條 物品ハ自他所有ノ別ヲ問ハズ丁寧ニ取扱ヒ毀損紛失セザル様注意スベシ若シ學校又ハ他人ノ物品ヲ毀損紛失シタルモ直チニ其ノ所管者ニ申出テ之ヲ辨償スベシ  
但情狀ニ由リテハ辨償セシメザルコトアルベシ
- 第十四條 生徒登校中ハ常ニ本校制定ノ服裝ヲナシ屋外ニ出ルトキハ制帽ヲ着スベシ
- 第十五條 尊長ニ對シテハ敬禮スベシ同輩ニ對シテモ相當ノ禮ヲ缺クベカラズ

第十六條 賓客若シ教室ニ入ルキハ受持教師ノ指圖ニ從ヒ生徒一同立禮スベシ

三 舍内規程

- 第一條 生徒ハ晨起ノ號音ニテ速カニ臥床ヲ離レ寢具ヲ取片付ケ服裝ヲ正シ人員檢査ヲ受ケ舍内及身体ヲ清潔ニシ物品ヲ整頓スベシ
- 第二條 舍内ニ在リテハ靜肅ヲ旨トシ決シテ喧嘩口論等喧噪ノ所爲アルベカラズ殊ニ消燈後ハ沈黙就眠スベシ
- 第三條 自修時間中ハ必ず自修室ニ於テ修學ズベシ音讀談話シ又ハ猥リニ席ヲ離ルベカラズ
- 第四條 毎朝舍内ヲ掃除シ毎土曜日ニハ大掃除ヲナスベシ
- 第五條 已ムヲ得ザル事故アリテ欠課セントスルモノハ舍長ヲ經テ舍監ニ届出デ認可ヲ受クベシ
- 第六條 病氣ノ爲メ欠課セントスルモノハ毎朝始業時間前ニ醫師ノ診察ヲ受ケ舍長ヲ經テ舍監ニ届出ヅベシ醫師不在中ニ發病シタルモノハ直チニ舍監ニ届出ヅベシ
- 第七條 病氣ニテ欠課シタルモノハ校醫ノ請求アルモノ、外總テ當日ノ外出ヲ禁ズ
- 第八條 止ムヲ得ザル事故アリテ臨時外出若クハ外泊セント欲スルトキハ舍長ヲ經テ願書ヲ舍監ニ差出シ其ノ許可ヲ請フ可シ而シテ歸舍ノトキハ保證人ノ證明書ヲ持參スベシ
- 第九條 外出中病氣又ハ止ムヲ得ザル事故ニ依リ歸舍時間ニ遅ルノトキハ保證人ノ證明書ヲ持參スベシ
- 第十條 前條ノ場合ニ於テ外泊ヲ要スルキハ即日保證人ヨリ其ノ事由宿泊所及歸舍スベキ日時ヲ詳記シテ舍監ニ届出ヅベシ
- 第十一條 病氣又ハ止ムヲ得ザル事故アリテ歸郷若クハ下宿セント欲スルキハ其ノ事由ヲ詳記シタ



ル保證人連署ノ願書ヲ舍長ヲ經テ舍監ニ差出スベシ  
但歸舍ノ時ハ保證人ノ證明書ヲ持參スベシ

第十二條 校外ヨリ來訪者アルトキハ應接所ニ於テ之レニ面接スベシ

第十三條 食堂ニアリテハ禮儀ヲ正シ靜肅ヲ旨トシ食事ニ就クベシ

第十四條 非常又ハ不時集合ノ號音アルトキハ本校玄関前ニ急速參集スベシ

第十五條 牌史、小説ハ勿論其ノ他新聞雜誌ト雖モ閱覽室ニ備ヘタルモノ、外ハ一切之ヲ閱讀スルヲ許サズ

第十六條 晨起自修、就寢、及食事等ノ時限ハ總テ時々ノ揭示ニ依ル

第十七條 各舍ニ舍長ヲ置ク其ノ勤務心得左ノ如シ

一 舍長ハ其ノ舍生徒ノ行狀ニ注意シ諸規程ニ違フコト勿ラシムベシ

二 舍長ハ其ノ舍生徒ニ傳達スヘキ命ヲ受クルトキハ速ニ之ヲ傳フベシ

三 舍長ハ其舍生徒ヲシテ各自室内ノ掃除ヲ行ハシムベシ若シ不行届アレバ更ニ掃除セシムベシ

四 舍長ハ其ノ舍生徒中不都合ノ所爲アルキハ其ノ事狀ヲ糺シ舍監ニ報告スベシ若シ他舍ノ生徒ナルトキハ其ノ舍長ニ之ヲ通報スベシ

五 舍長ハ人員檢査ノキ各舍其ノ生徒ヲ整列セシメ舍監ノ檢査ヲ受ケシムベシ

六 病氣又ハ不在生徒ノ書籍及諸物品ハ舍長ニ於テ便宜ノ法ヲ立テ取締方ヲナスベシ

四 組長勤務規程

第一條 學級ノ各組ニ組長二名ヲ置キ該組ノ生徒ヲ以テ之ニ充ツ

第二條 組長ハ其ノ組生徒ノ行狀ニ注意シ諸規程ニ違フコト勿ラシムベシ

- 第三條 組長ハ其ノ組生徒ニ傳達スベキ命ヲ受クルトキハ速ニ之ヲ傳フベシ
- 第四條 組長ハ本務ニ關シ意見アルトキハ學級主任又ハ生徒取締ニ具申スベシ
- 第五條 組長ノ任期ハ一學年間トス

五 生徒學資取扱規程

第一條 寄宿生徒學資出納ハ本校々長ニ於テ之ヲ管理ス

第二條 學資保管上ノ出納ハ會計主任之ヲ擔當シ其ノ他ノ取扱ハ舍監之ヲ擔當スルモノトス

第三條 學資ハ父兄又ハ保證人等ヨリ直チニ本校會計主任ニ宛テ一ヶ月若クハ數ヶ月分ヲ前月末日マデニ納ムベシ會計主任ハ學資ヲ領收シタルキハ直チニ領收書ヲ學資差出人ニ送付スベシ

但領收書發送費ハ學資ノ内ニテ仕拂フモノトス

第四條 小遣旅費其他買物等ノ爲メ學資ノ支出ヲ要スルトキハ前以テ舍監ニ申出ツベシ

但買物代價金壹圓以上ニ上ルモノハ總テ父兄又ハ保證人ノ承諾證ヲ添フベシ

第五條 生徒ノ父兄又ハ保證人ハ何時ニテモ學資ノ出納ニ關スル帳簿ヲ閱覽スルコトヲ得

第六條 父兄又ハ保證人等ヨリ直ニ生徒ニ金錢ヲ與ヘ若クハ委託スルトキハ双方ヨリ其ノ事由ヲ舍監ニ申出ツベシ

六 通學生徒監督者規程

第一條 本校生徒ニシテ父兄ノ望ニヨリ校外ヨリ通學セシメントスル者ハ甲號書式ニヨリ父兄及監督者ノ連署ヲ以テ其ノ旨願出デ校長ノ許可ヲ受クベシ

第二條 本校生徒監督者タルコトヲ得ルハ左ノ項目ニ該當スル者ニ限ル

第一項 本人ノ近親ニシテ父兄ニ代リ監督ノ任ニ堪フル者



第二項 父兄ノ信任スル友人ニシテ教養ニ害アルベキ營業ヲナサズ父兄ニ代リ監督ノ任ニ堪ヘ得ベキ者

第三條 本校生徒監督者クルモノハ左記ノ各項ヲ確守スベキモノトス

第一項 常ニ本人ノ行狀ヲ監視シ相當ノ取締ヲナスベキ事

第二項 夜間ハ己ムヲ得ザル事故アルニアラザレバ外出ヲ許ササル事

第三項 學資金ハ渾テ監督者ニ於テ保管シ相當ノ入用アリト認ムルトキニ限り之ヲ交付スベキ事

第四條 監督者其ノ住所ヲ轉ズルトキハ其ノ旨速ニ届出ヅベシ

第五條 一旦許可シタル監督者ト雖モ其ノ任ニ堪ヘズト認ムルトキハ學校長ハ何時ニテモ其ノ許可ヲ取消スモノトス

(甲號書式)

通學許可願

姓 名

右之者(親戚)(友人)某ヲ監督者ト定メ同人方ニ止宿通學爲致度就テハ御校通學生徒監督者規程ノ各項ヲ確守可致候間御許可相成度此段以連署相願候也

住所 職業

父兄又ハ保證人 何 之

誰 誰

年月日

生年月日

住所 職業

監督者 何 之

誰 誰

學校長宛

七 生徒服制

生年月日

第一條 生徒ノ服制ヲ定ムルコト左ノ如シ

但シ第一學年ノ五月三十一日マデハ之ニ依ラザルコトヲ得

一 帽ハ海軍形(圓形)ニシテ地質濃紺絨ヲ用ヒ白色蛇腹打紐(巾一分)三條ヲ縱着シ前章ハ徑一寸ノ金色中字章ヲ附ス

二 上衣ハ達摩形立襟(胸部一重)五ツ釦地質濃紺小倉ヲ用ヒ袴モ地質染色共上衣ニ同ジ

夏衣袴ハ白小倉ヲ用フ

三 外套ハ乘馬仕立立襟(胸部二重)地質紺絨ヲ用ヒ釦ハ胸部へ六個ヅ、併列背部駐紐ニ一個及ビ

其ノ兩側ニ各三個ヲ附ス頭巾ハ外套ト同地質同色ニシテ緋色裏ヲ附ス

第二條 冬服ハ十月一日ヨリ五月三十一日マデ夏服ハ六月一日ヨリ九月三十日マデヲ着用期トス

但シ夏服ハ帽ニ白色ノ日覆ヲ附ス

第三條 外套ハ雨天ノ時又ハ防寒ノ爲室外ニ於テ着用スルモノトス



第六 生徒服制

帽ノ徽章線ハ白色トス

帽ノ前章

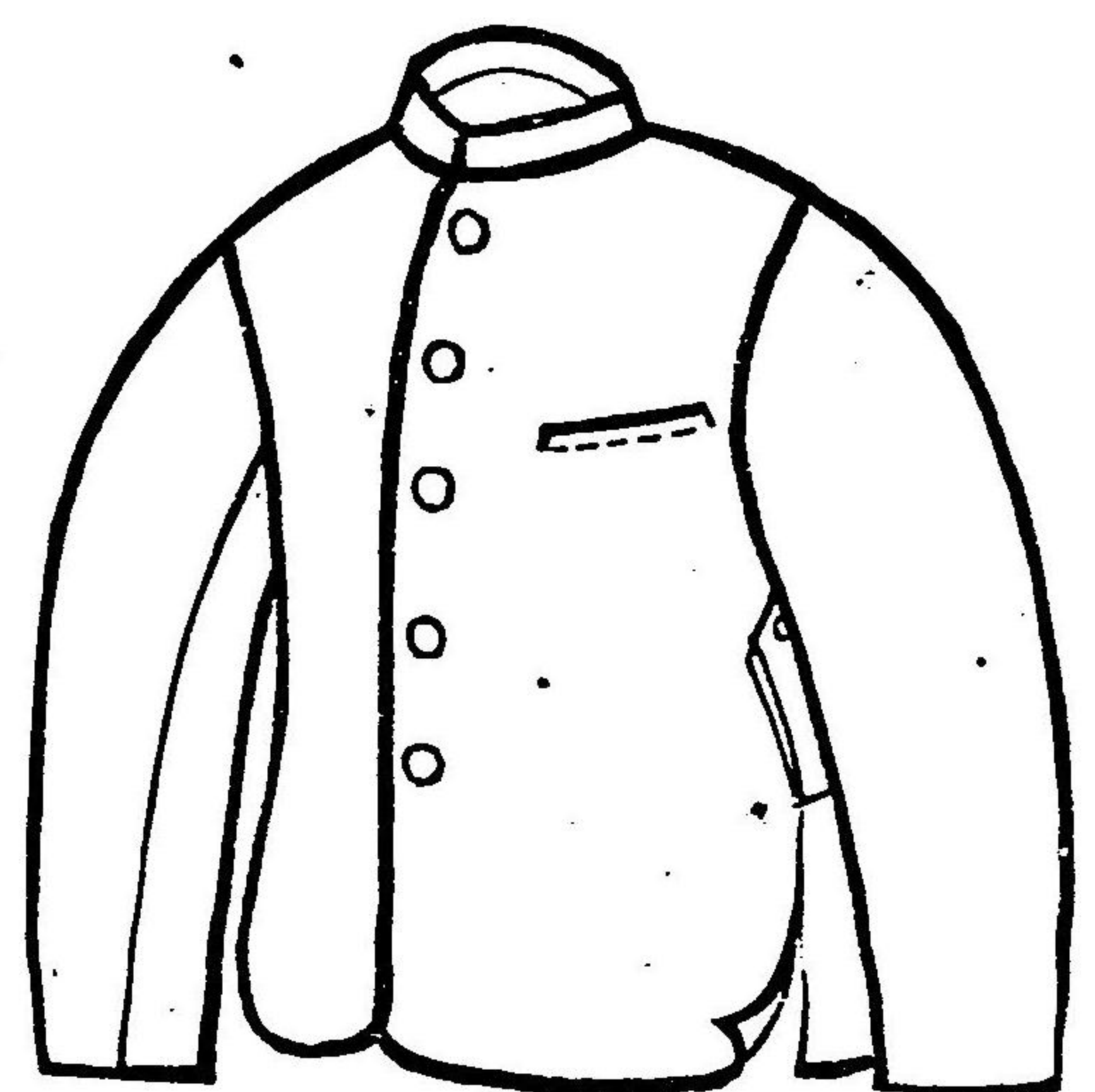
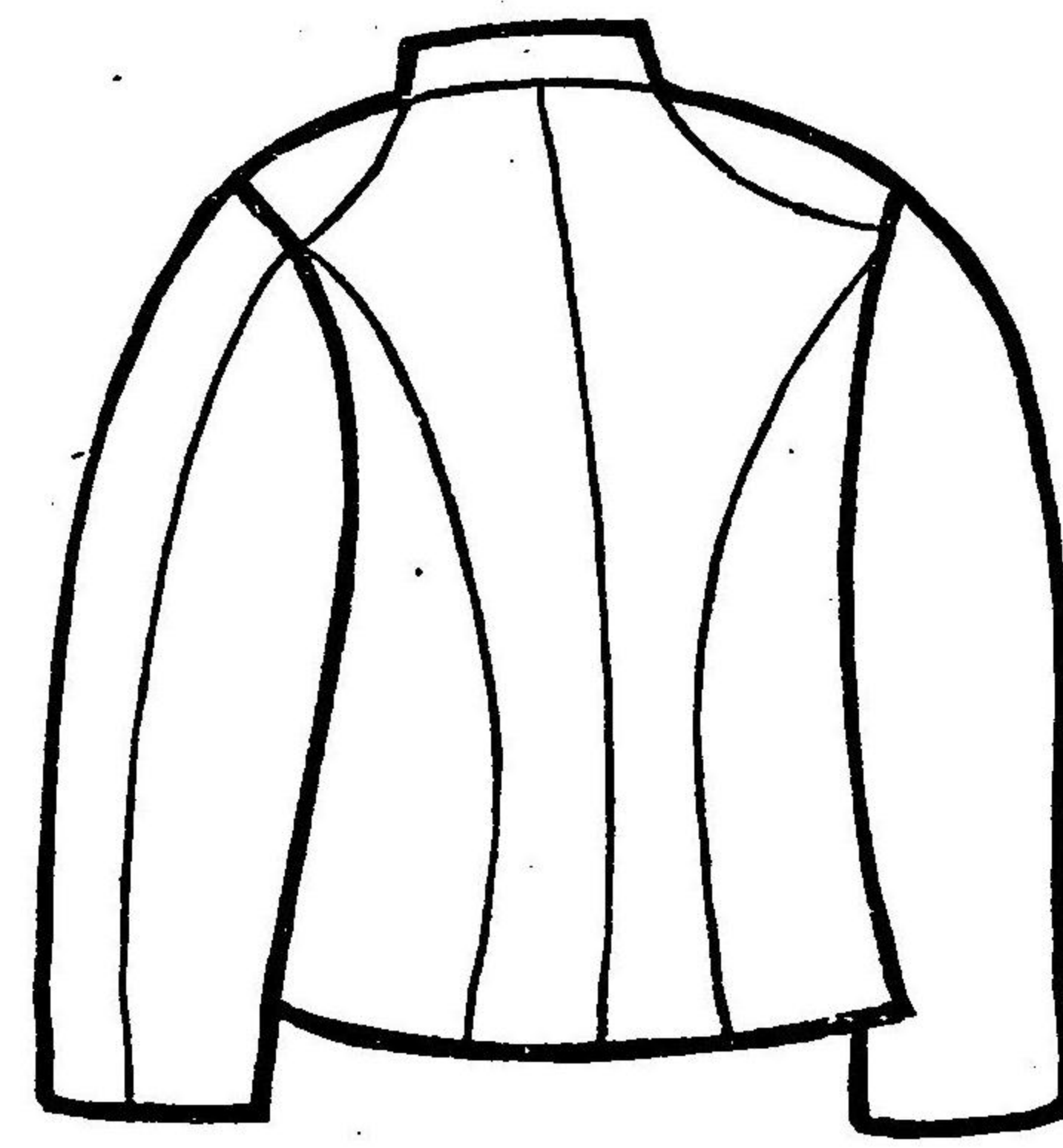
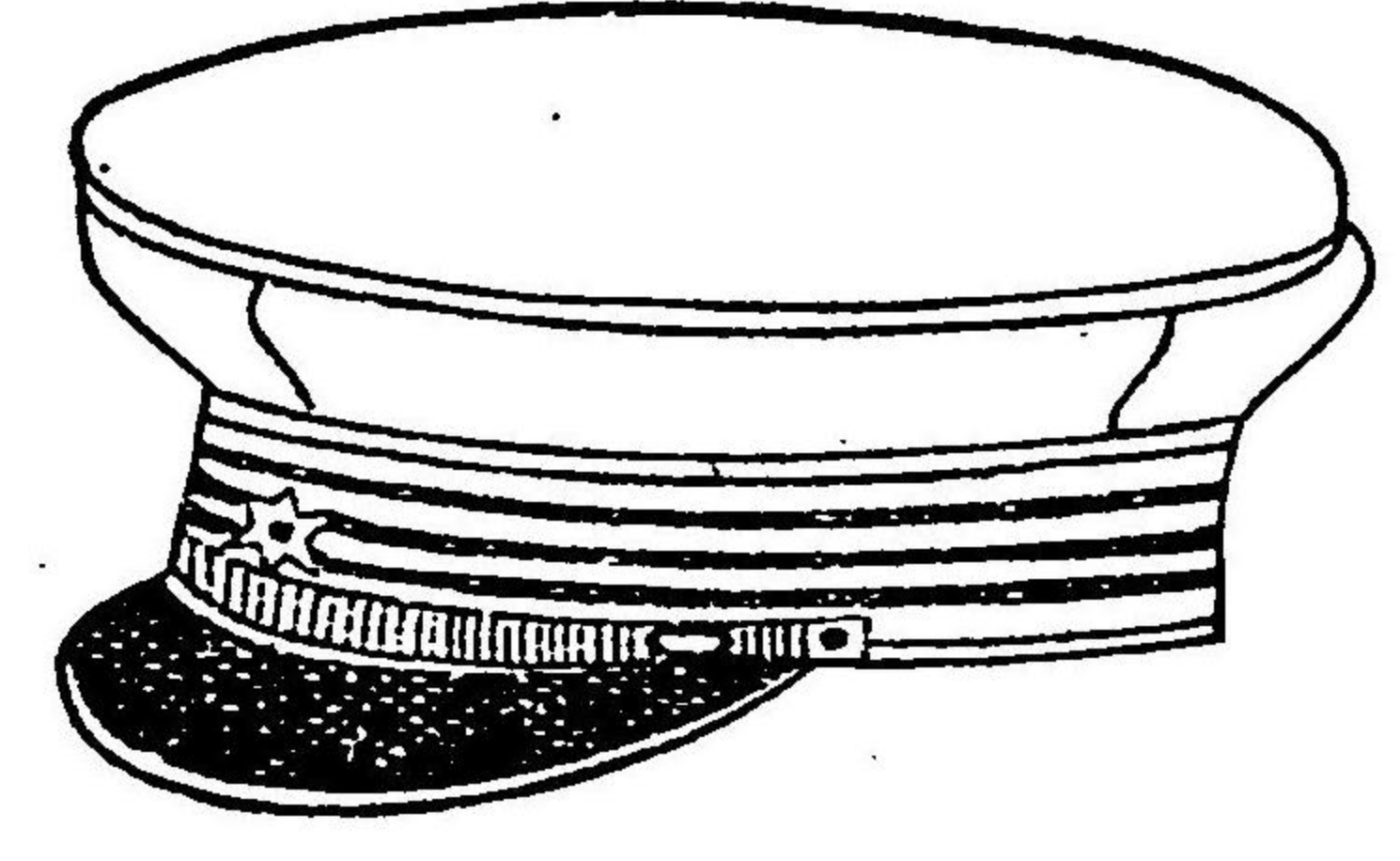
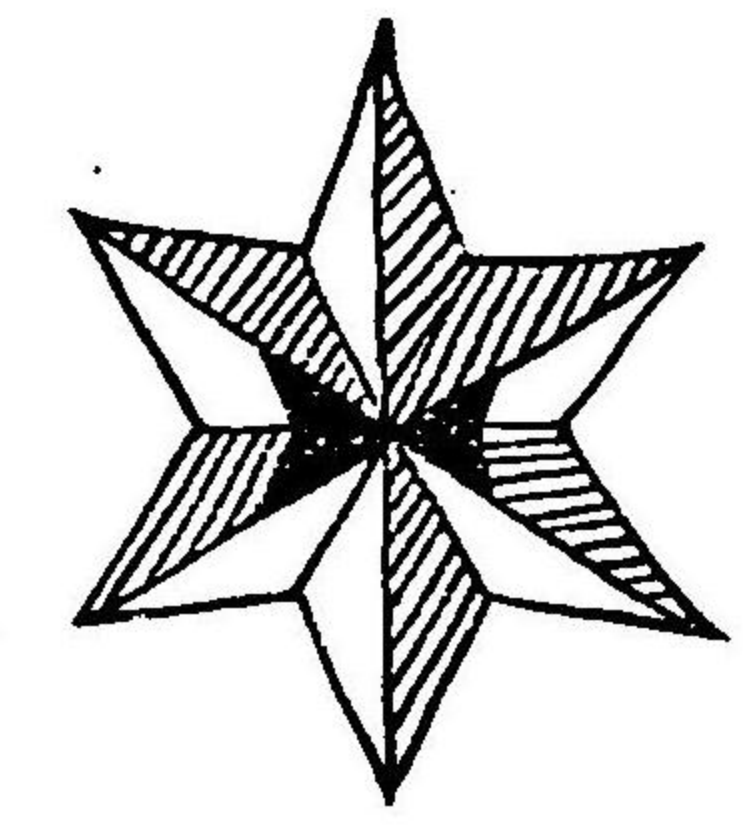

卅八

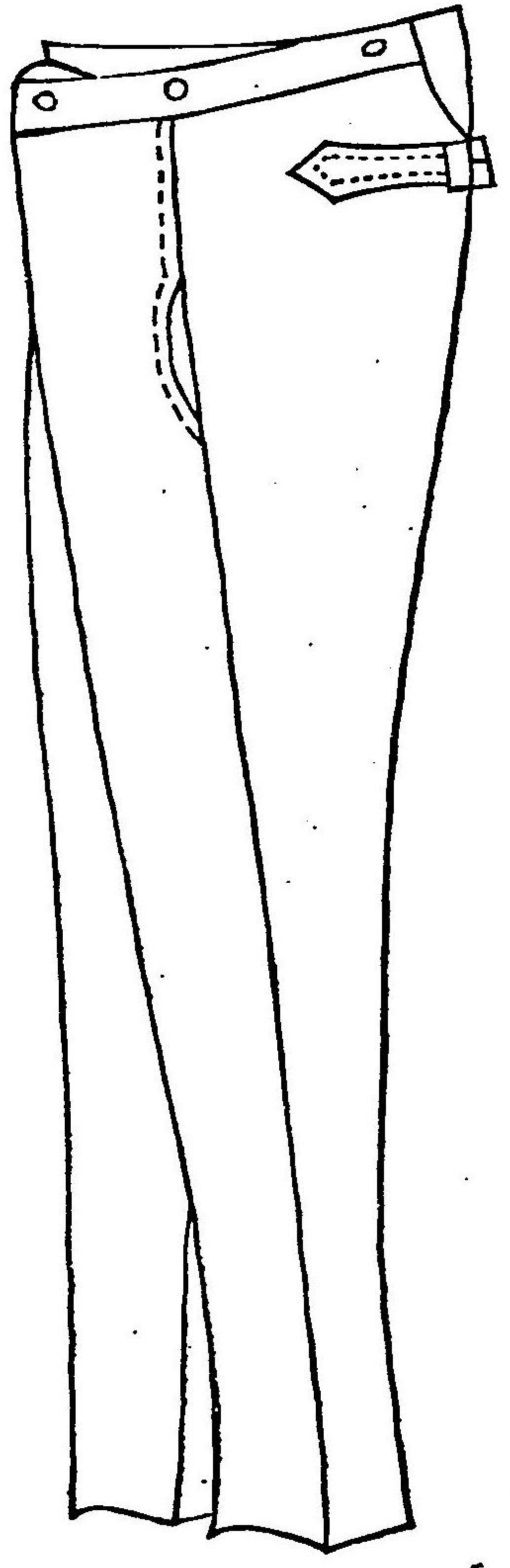
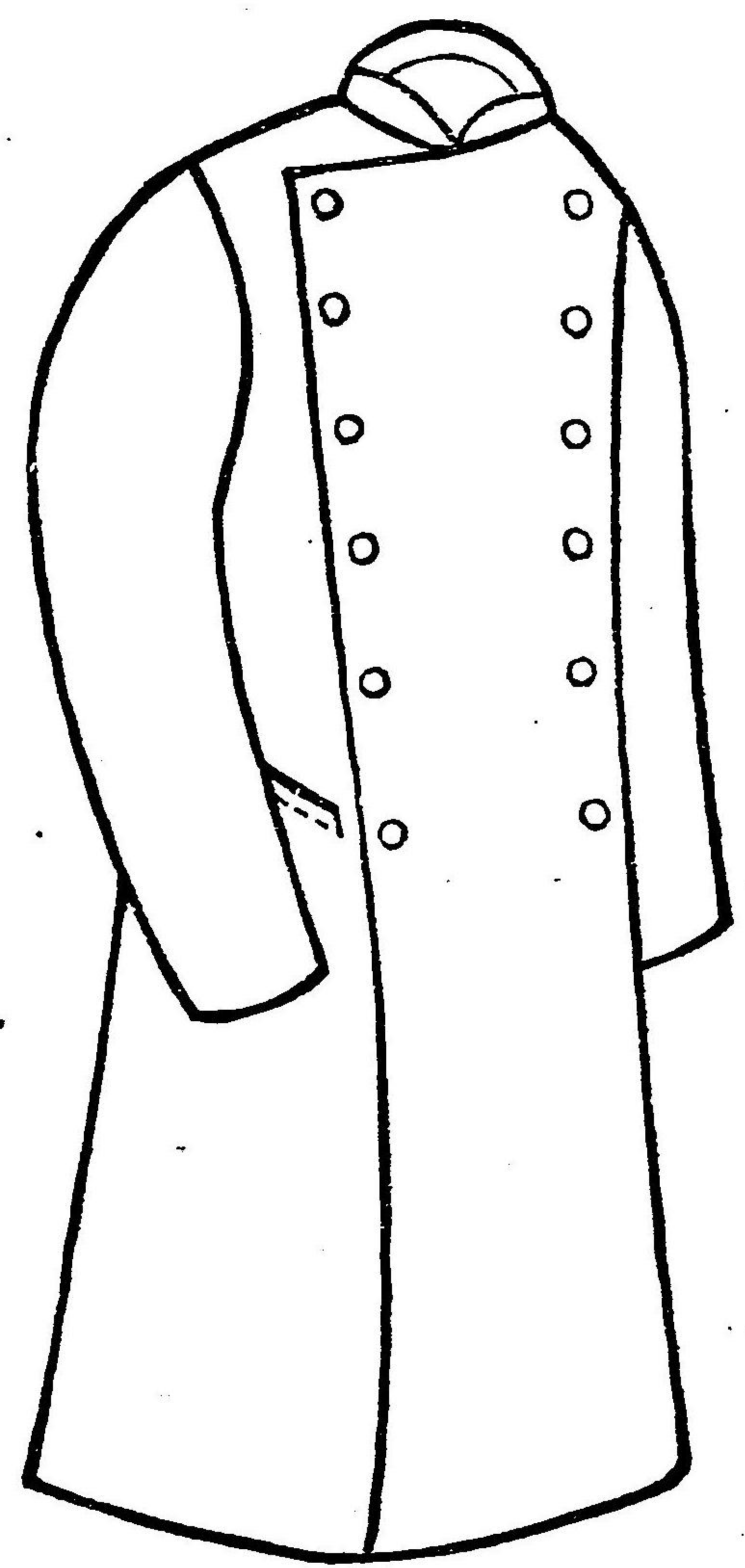
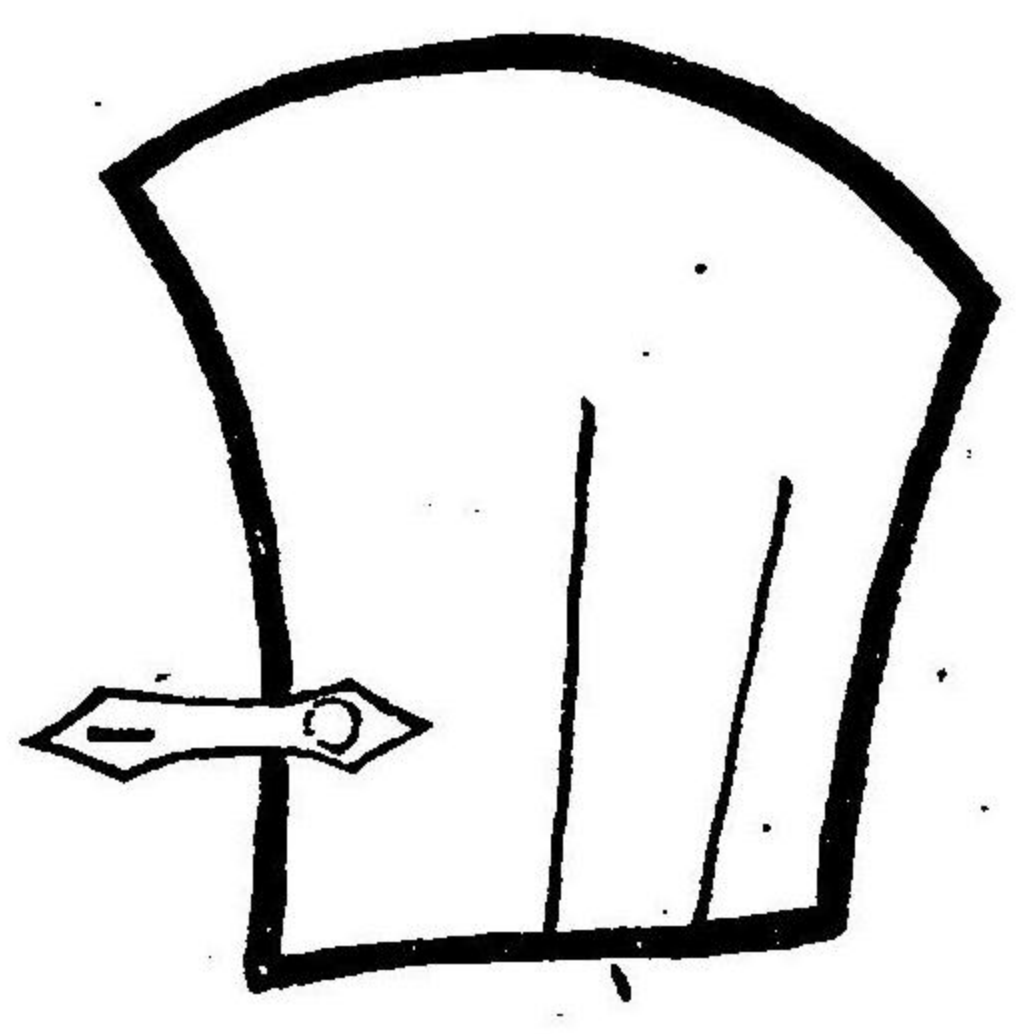
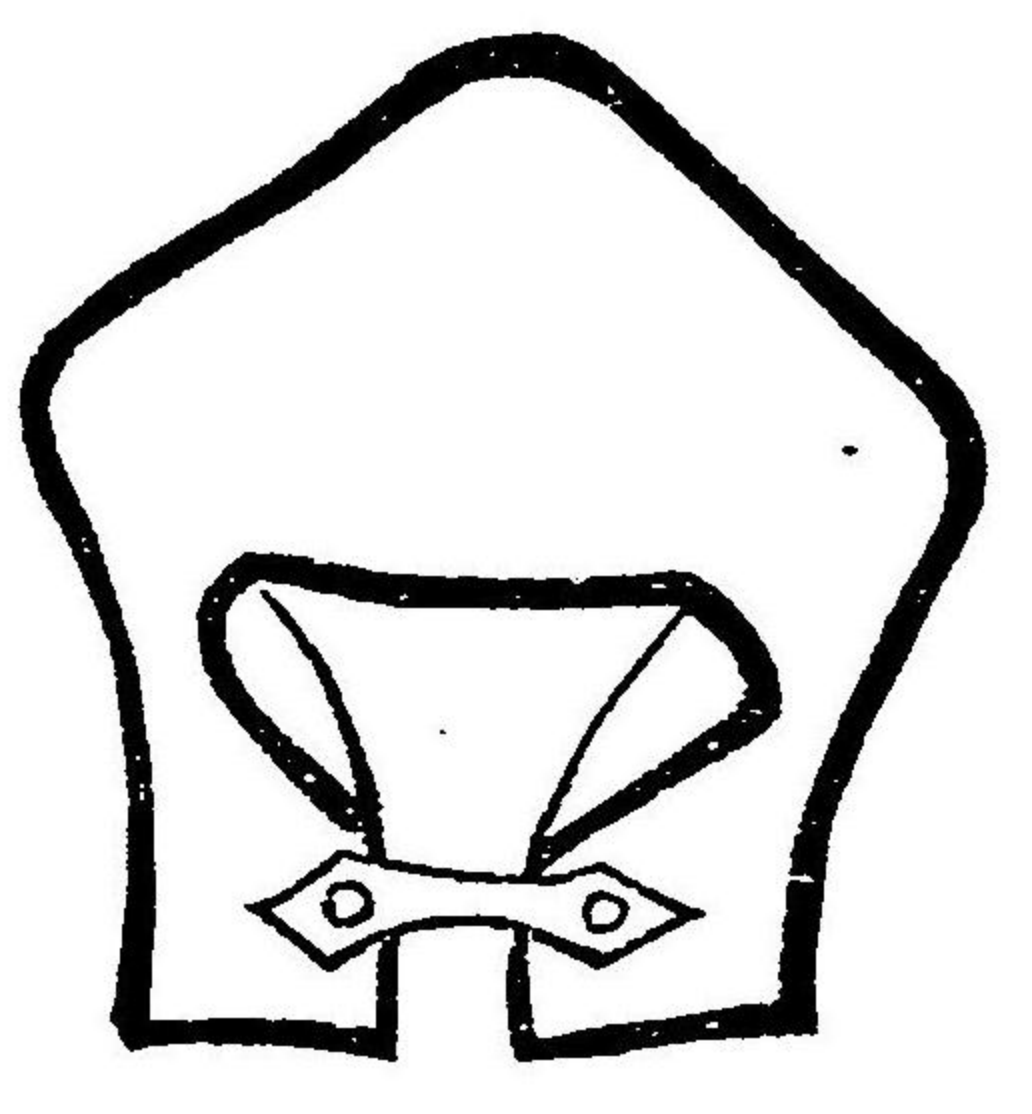

卅九



第四條 退校時限後ハ一般ニ和服ヲ許スト雖外出ノ時ハ必ズ制帽ヲ用ヒ成ルベク和袴ヲ着クベシ  
 第五條 ゲートルハ第三學年以上兵式體操ノ時其ノ他必要ノ場合ニ之ヲ用フ途中出シタル儘之ヲ携  
 帶スルヲ許サズ

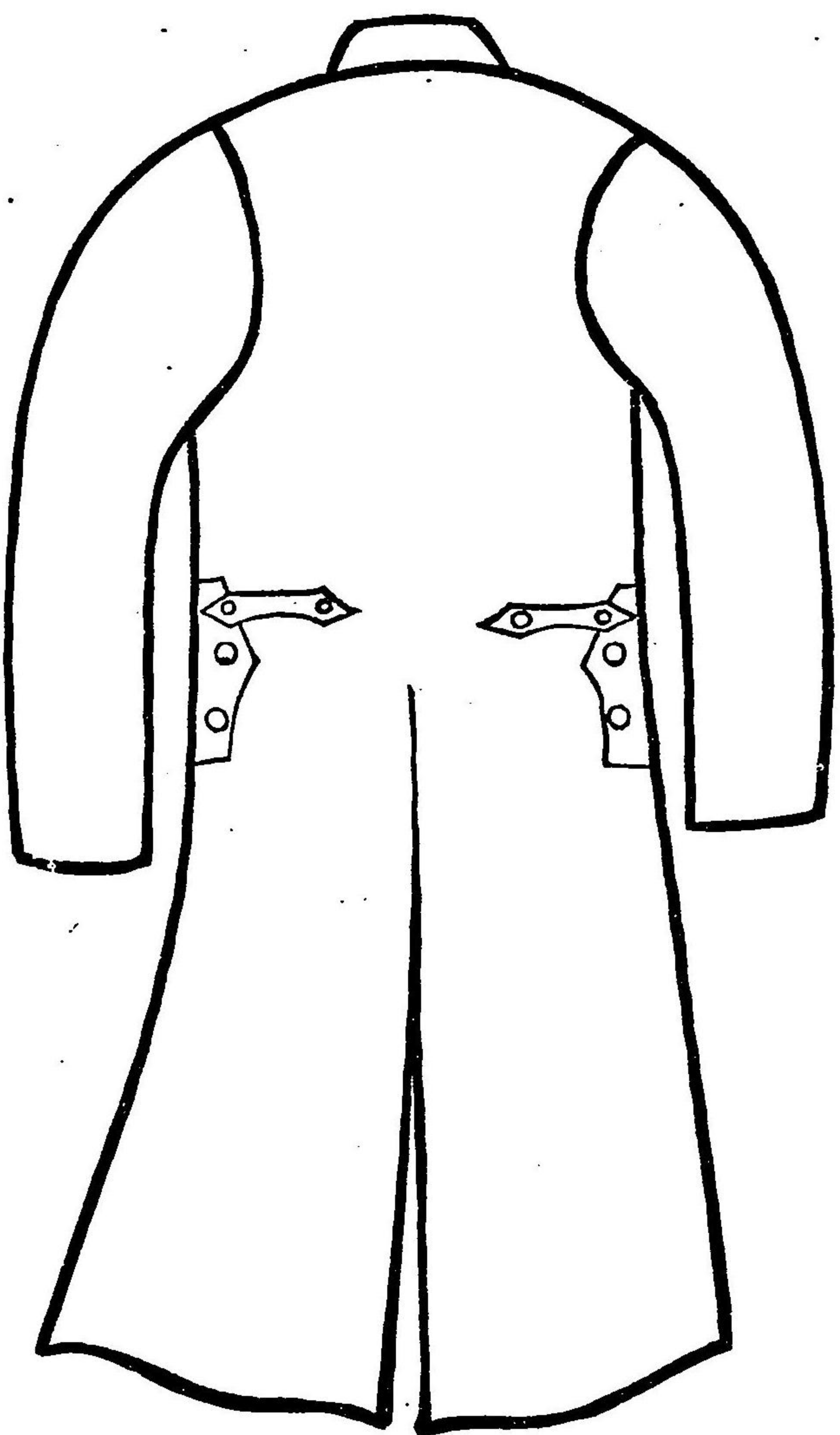

第七 職員服務ニ關スル細則

一 職員處務細則

第一章 校務分掌及役員

第一條 校務ヲ分テ教務、事務及舍務ノ三部トス

第二條 各部ニ役員ヲ定ムルコト左ノ如シ

一 教務部		一 教務主任		一名	教員ヨリ任命ス
		各組主任	若干名	全	
		生徒取締	若干名	全	
		教務書記	二名	全	
二 事務部		事務主任		一名	書記ヨリ任命ス
		圖書主任	一名	教員ヨリ任命ス	
		庶務係	一名	書記ヨリ任命ス	
		會計係	一名	全	
		圖書係	二名	教員ヨリ任命ス	
三 舍務部		舍務主任		一名	舍監又ハ教員ヨリ任命ス
		舍務係	若干名	全	



第三條 教務主任ハ學校長ノ指揮ヲ受ケ左ノ事務ヲ經紀ス

- 一 教務上ノ諸計畫ニ關スルコト
  - 一 生徒ノ教授薰陶ニ關スルコト
  - 一 教室及生徒控所ニ關スルコト
  - 一 生徒ノ勤惰并ニ賞罰ニ關スルコト
  - 一 日課配當ニ關スルコト
  - 一 試験及成績表ニ關スルコト
  - 一 生徒ノ身体検査ニ關スルコト
  - 一 生徒ノ衛生ニ關スルコト
  - 一 授業時間點鐘ニ關スルコト
  - 一 教務會ニ關スルコト
- 第四條 各組主任ハ左ノ事務ヲ分擔ス
- 一 其組ノ教室ヲ管理スルコト
  - 一 其ノ組生徒ノ教授薰陶勤惰賞罰試驗成績健康衛生及願何等ニ關スルコト
  - 一 組長ヲ指揮スルコト
- 第五條 生徒取締ハ校ノ内外ヲ問ハズ寄宿舍及教室外ニ於テ一般生徒ヲ監督シ其ノ品行衛生等ニ注意シ風紀ヲ維持スルコトヲ掌ル其ノ分擔事務左ノ如シ
- 一 生徒ノ薰陶賞罰ニ關スルコト
  - 一 宿所及監督者ニ關スルコト

- 一 生徒ノ急病負傷手當ノコト
  - 一 生徒ノ遺失物拾得品處理ノコト
  - 一 其他臨時應急ノコト
- 第六條 生徒取締ハ校内ニ在テハ各三名宛輪番ニ生徒控所ニ詰メ廊下運動場ニ至ルマデ一般生徒ノ監督ヲナシ校外ニ在テハ其ノ居所ノ附近ヲ區畫分擔シテ通學生ノ監督ヲナスモノトス

但シ体操教員ハ常ニ控所詰トス

第七條 教務書記ハ教務主任ニ屬シ其ノ事務ヲ助ケ記録ノ事ヲ掌ル

第八條 教員ハ每學年ノ終ニ於テ來學年ノ受持學科ノ教授細目ノ草案ヲ作り教務主任ヲ經テ學校長ニ差出スベシ

第九條 教員ハ其ノ受持時間内ハ其ノ組ニ關シテ各組主任ニ代テ其ノ事ヲ行フベキモノトス

第十條 教員欠勤スル時ハ成ルベク他ノ教員ニ於テ繰合セ其ノ受持時間ヲ補充スベシ

第十一條 事務部各主任ハ各々其ノ所屬掛員ヲ指揮シテ左ノ事務ヲ整理ス

- 一 校印ヲ管守スルコト
- 一 職員ノ身分及服務ニ關スルコト
- 一 文書ノ往復記録編纂及報告等ニ關スルコト
- 一 生徒ノ入退學兵役及證明ニ關スルコト
- 一 生徒ノ學籍ニ關スルコト
- 一 通學許可ニ關スルコト



- 一 諸儀式ニ關スルコト
  - 一 校内ノ警備及當直ニ關スルコト
  - 一 學校衛生ニ關スルコト
  - 一 他管ニ屬セザル一切ノ事項
- 會計
- 一 豫算及決算ニ關スルコト
  - 一 經費ノ收支其他金錢ノ出納ニ關スルコト
  - 一 建築修繕ニ關スルコト
  - 一 土地建物其ノ他物品保管ノコト
  - 一 物品ノ購入賣却及出納ニ關スルコト
  - 一 舍生ノ學資金保管ノコト
  - 一 喇叭手小使及傭人足ニ關スルコト
  - 一 校内ノ掃除ニ關スルコト
- 圖書
- 一 圖書ノ整頓保存及出納ニ關スルコト
  - 一 圖書ノ備付貸付及閱覽ニ關スルコト
- 第十二條 舍務主任ハ學校長ノ指揮ヲ受ケ左ノ事務ヲ掌リ舍務係ハ之ヲ助ク
- 一 舍生ノ教養及取締ニ關スルコト
  - 一 生徒ノ入退舍歸郷及臨時外宿ニ關スルコト

- 一 舍内警備ニ關スルコト
- 一 舍内衛生ニ關スルコト
- 一 賄方ニ關スルコト
- 一 舍生ノ學資金取扱ニ關スルコト
- 一 舍生ノ疾病負傷ニ關スルコト
- 一 舍生ノ運動遊戯ニ關スルコト
- 一 寄宿舍小使ニ關スルコト
- 一 此ノ他舍内ニ關スル一切ノ事項

第二章 校務取扱手續

第十三條 校務取扱手續ヲ定ムルコト左ノ如シ

- 一 各部主務者ハ學校長ノ命ヲ受ケテ各々其ノ所管ノ事件ヲ處理シ他ニ關係スル事ハ當該主務者ニ協議又ハ通知スベシ
- 二 各主務者ニ於テ處理シタル事件ニシテ一般職員ニ通知ヲ要スル事件ハ速ニ其ノ手續ヲ了スベシ即チ後日ノ慣例トナルベキ事件又ハ重大ナル事件ハ各主務者ノ許ニ備置セル通知簿ニ記載シテ回覽ニ付シ然ラザルモノハ口頭ヲ以テシ又ハ教員室ニ揭示スル等ノ便宜ニ從フベシ
- 通知簿ニハ一般職員ノ捺印スベキ餘白ヲ存スベシ
- 教授其ノ他生徒ニ關スル事件ハ速ニ所定ノ揭示場ニ揭示シ又ハ其ノ組若クハ其ノ者ニ通達スベシ
- 三 一般職員ハ校務ニ關シテハ直接ニ當該主務者ニ交渉スベシ但シ特殊ノ必要アルモノヲ除ク外



文書ニ依ルヲ要セズ

四 各組主任舎監生徒取締ハ時々内外ニ於ケル生徒ノ實況ヲ學校長及教務主任ニ報告スベシ  
第十四條 各部事務取扱手續ハ各主任ニ於テ之ヲ定メ學校長ノ認可ヲ受クベシ

二 當直規程

第一條 當直ハ學校長及委任待遇者并ニ學校醫ヲ除キ其ノ他ノ職員一名宛輪番ヲ以テ之ニ當リ平日ハ退校時限ヨリ翌日出校時限迄休日ハ出校時限ヨリ一晝夜ヲ擔當スルモノトス

第二條 當直員ハ 兩陛下并ニ 皇太子殿下ノ 御影及 勅語謄本ノ奉護ヲ始メ校舎物品等ノ監守ヲ主トシ時々校内ヲ巡視シテ諸般ノ警戒ニ注意スベシ

第三條 當直員當直中ニ受領シタル文書并ニ物品ハ其ノ至急ヲ要スルモノニ限り宛名又ハ主任ニ交付シ通常ノモノハ翌日庶務掛ニ交付スベシ

第四條 當直員ニ於テ文書ヲ受授スルトキハ總テ帳簿ヲ以テ其ノ取扱ヲナスベシ

第五條 當直員ハ當直中ニ校用ノ爲メ來校ノ者アルトキハ之ニ面接シ其ノ事ヲ處理スベシ

第六條 當直員ハ非常時變ノ際ハ第一ニ 兩陛下并ニ 皇太子殿下ノ御影及 勅語謄本ヲ擁護シ然ル後小使ヲ指揮シ臨機ノ處置ヲナスベシ

但シ本條ノ場合ニ於テハ直ニ學校長并ニ本校近傍ノ職員ニ報知スベシ

第七條 當直員服務ニ關スル事務ハ庶務掛ノ擔當トス

三 職員服務規程

第一條 職員ハ執務時間前ニ出校シ直チニ出勤簿ニ捺印シ執務時間後ニ退校スベシ執務時間ハ時々ノ達示ニ依ル囑託教員ニシテ別ニ時間ヲ限リ服務スル者ハ前項ニ依ラズ

第二條 病氣ニ依リ遅刻若クハ欠勤スル者又ハ父母ノ祭日ニ依リ請假スル者ハ必ず執務時間前ニ學校長宛屆書ヲ庶務掛ニ差出スベシ若シ病氣欠勤一週日以上ニ及ブトキハ一週間毎ニ醫案書ヲ添へ届出ヅベシ

第三條 病氣療養其ノ他ノ事故ニ依リ任地ヲ離レ他行セントスル者ハ縣知事宛願書ヲ庶務掛ニ差出スベシ

第四條 忌引届出張ヲ命ゼラレタル者ノ出發歸着届及休業中ノ旅行届ハ學校長宛ニ認メ庶務掛ニ差出スベシ

第五條 祝日祭日等ニ於テ儀式ヲ舉行スルトキハ指定ノ時刻迄ニ出校スベシ

第六條 轉職免職休職及他ニ出向ヲ命ゼラレタル者又ハ受持掛替等ヲ命ゼラレタル者ハ明治三十年四月本縣訓令乙第二百四號事務引繼規程ニ依リ其ノ擔當事務ヲ後任ノ者ニ引繼グベシ

第七條 新任ノ者ハ履歷書及印鑑届届所届ヲ庶務掛ニ差出スベシ爾後改印又ハ轉居セントキハ其ノ都度印鑑又ハ宿所届ヲ差出スベシ

第八條 退校後若クハ休業日ニ於テ本校又ハ其ノ近傍ニ非常ノ事變アルトキハ即時出校シテ臨機ノ務ニ從フベシ

第八 雜 則

一 儀式規程

紀元節、天長節、一月一日ニ於テハ職員及生徒學校ニ參集シテ左ノ式ヲ行フ

一 職員及生徒「君カ代」ヲ合唱ス

二 職員及生徒ハ

(三十四年十一月三三重縣訓令第六十四號)



天皇陛下  
皇后陛下

皇太子殿下ノ御影ニ對シ奉リ最敬禮ヲ行フ

三 學校長ハ教育ニ關スル 勅語ヲ捧讀ス

四 學校長ハ教育ニ關スル 勅語ニ基キ聖旨ノアル所ヲ誨告ス

五 職員及生徒ハ其ノ祝日ニ相當スル唱歌ヲ合唱ス

二 生徒 禮式心得 (二十一年五月三重縣訓令第五十八號)

一 尊長ニ對スルキハ直立シテ姿勢ヲ正クシ手ヲ垂レ眼ヲ敬禮スベキ人ニ注ギ以テ体ノ上部ヲ少シク前ニ傾クベシ

帽ヲ冠スルトキハ右手ニテ帽ヲ脱シ其ノ裏面ヲ外ニ見ハサル様ニシテ左手ト共ニ垂ルベシ其ノ他前ニ同シ

一 行進中ニ在リテハ先ヅ歩ヲ止メ前ノ如ク敬禮スベシ

同輩ニ對スルキハ頭ヲ少シク前ニ傾クベシ

帽ヲ冠スルキハ帽ヲ脱スルニ止ムベシ

行進中ニ在リテハ行進シナガラ前ノ如ク敬禮ヲスベシ

三 職員職務心得 (三十二年五月四日三重縣訓令乙第二百十七號)

第一條 學校長ハ知事ノ命ヲ承ケ校務ヲ掌理シ所屬職員ヲ統督ス

第二條 教諭ハ生徒ノ教授ヲ掌ル

第三條 助教諭ハ教諭ノ職掌ヲ助ク

第四條 舍監ハ學校長ノ命ヲ承ケ寄宿舎ニ關スル事ヲ掌ル

第五條 書記ハ學校長ノ命ヲ承ケ庶務會計ニ從事ス

(三十年四月三重縣訓令乙第二百四號)

第一條 凡職員ノ轉免休職非職及他ニ出向ヲ命ゼラレタル者ハ三日以内ニ事務ノ引繼ヲ了スベシ課掛替等ヲ命ゼラレタルモ亦同シ

第二條 前條事務引繼ヲ三日以内ニ終了シ難キ場合ニ於テハ豫メ延期ノ日限ヲ定メ校長ハ知事、其ノ他ハ校長ノ許可ヲ受クベシ

第三條 引繼ヲ爲スニハ其ノ取扱中ノ事務ハ事件ノ員數經歷往復ノ顛末現在ノ狀況處分ノ見込等詳細ニ縷述シ保管ノ帳簿并ニ金錢物品ニ關スルモノハ計算書目錄ヲ添へ(別段ノ規程アルモノハ之レニ據ル)ナク遺漏後任者ニ引繼ギタル上其ノ旨双方連署ヲ以テ校長ニ届出ヅベシ

第四條 校長更迭ノ際後任者未ダ着任セザルキハ校内上席者ニ引繼グコトヲ得

第五條 前任者ノ取扱ニ不都合アルカ又ハ引繼不明瞭ニシテ受繼キ難キモノアルキハ事情ヲ具シ校長ハ知事、其ノ他ハ校長へ申告スベシ

五 職員服制 (三十四年三重縣訓令乙第二三三號)

制 服

一 上衣袴トモ黒色又ハ紺色、釦ハ黒色ニシテ雛形別紙圖式ノ通トス

一 上衣ト同色ノ胴衣ヲ着用スルコトヲ得

一 夏季ハ上衣袴トモ白色ヲ用フルコトヲ得



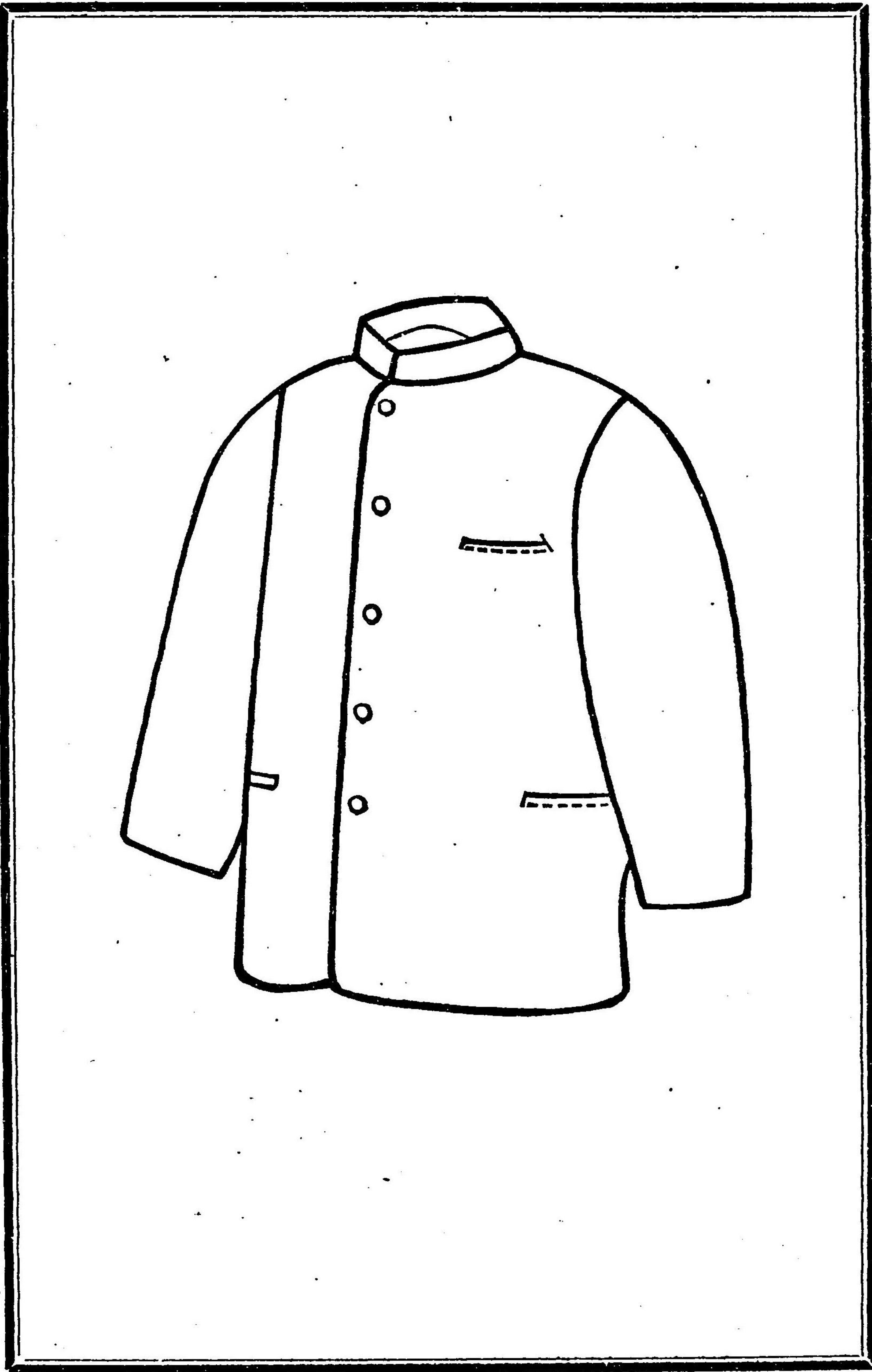
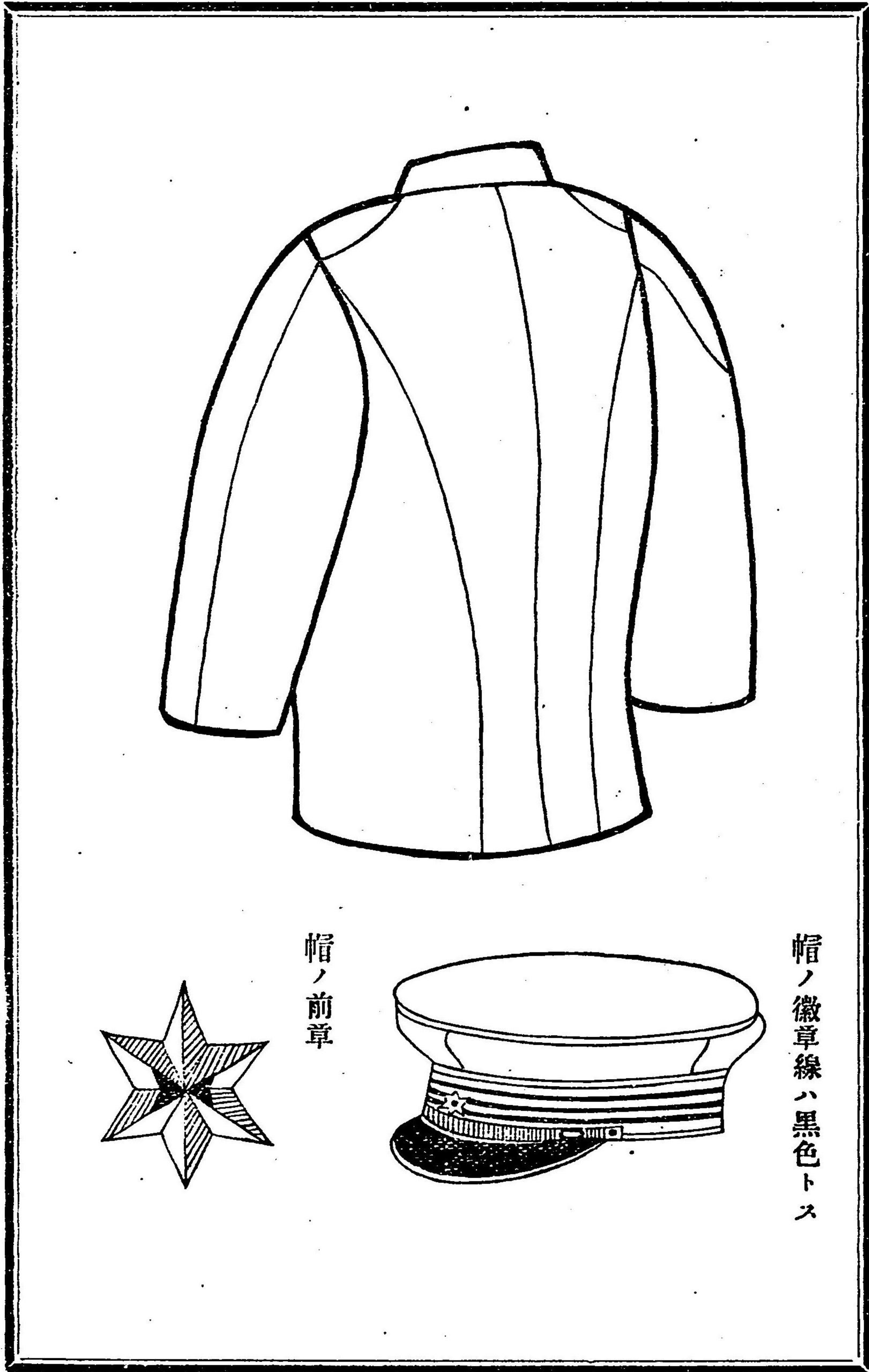



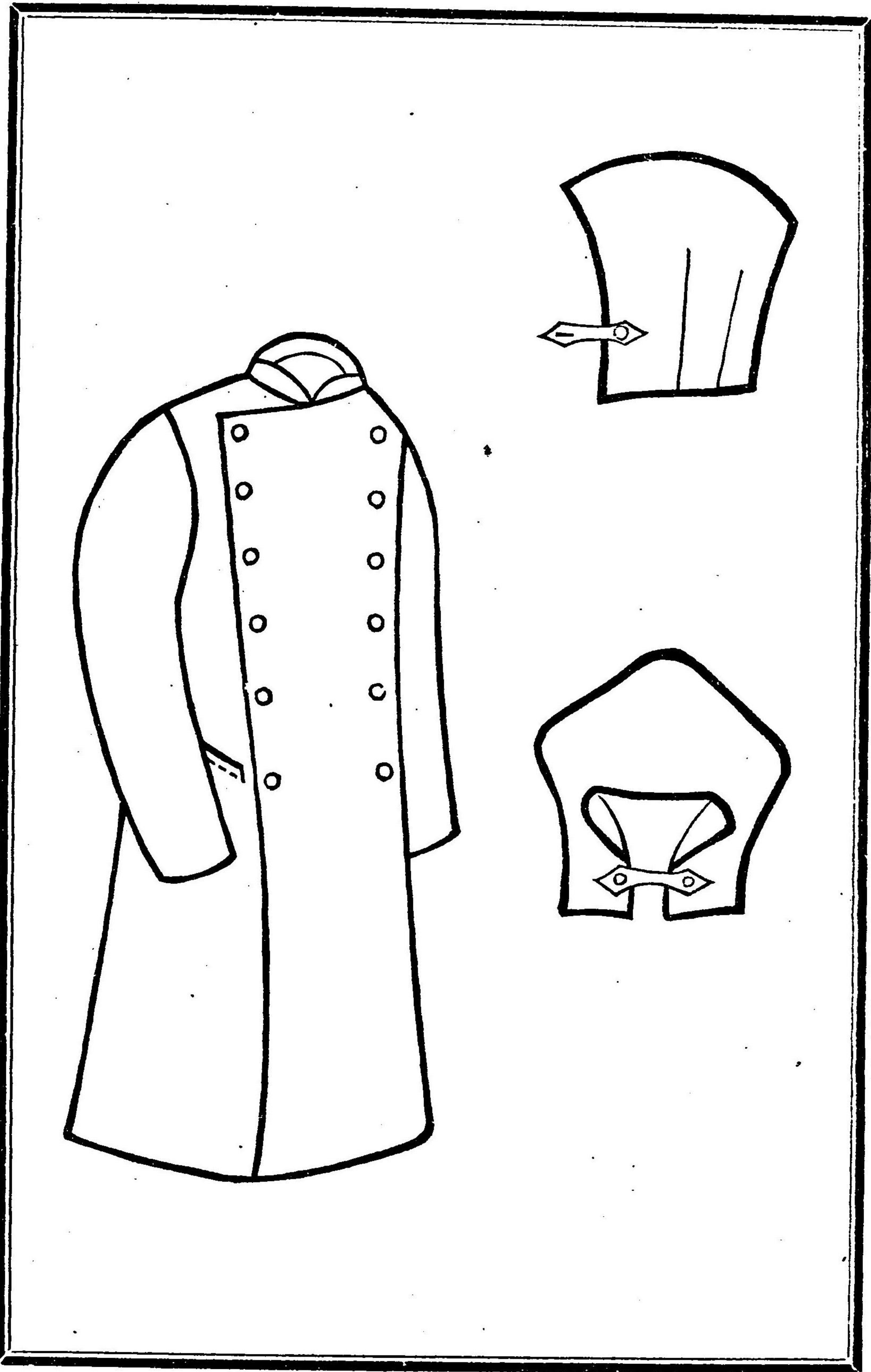

- 制 帽
- 一 黑色又ハ紺色ニシテ雛形別紙圖式ノ通トス
  - 一 徽章ハ學校ノ適宜トス
- 外 套
- 一 黑色又ハ紺色卸ハ黑色ニシテ雛形別紙圖式ノ通トス
  - 一 黑色又ハ紺色ノ廻合羽ヲ以テ代用スルコトヲ得











菅野直一	阿山郡	岩間定雄	鈴鹿郡	濱口覺太郎	北牟婁郡
森長益三	一志郡	坪内傳	安濃郡	川口義一郎	同
谷川信男	安濃郡	佐藤發	桑名郡	内田小四郎	安濃郡
稻葉菊一郎	飯南郡	○第五學年 乙組三十二人	倉田信次郎	西浦愛吉	津市
須川六藏	安濃郡	特岡出幸生	河合重三郎	小菅賢	一志郡
古川潔	鈴鹿郡	特速水量平	北牟婁郡	河合重三郎	安濃郡
尾崎真次郎	同	中村三郎	鈴鹿郡	小菅賢	河藝郡
北田淺次郎	一志郡	堤龜之助	一志郡	吉田貞一	南牟婁郡
土井五十吉	北牟婁郡	寺村哲太郎	河藝郡	上田義郎	津市
天野修一	鈴鹿郡	特糸川勇次郎	南牟婁郡	石井立郎	飯南郡
增木正一	津市	山本謙次郎	多氣郡	笹尾宗貫	島根縣
神戶一雄	南牟婁郡	高橋憲三	津市	杉田彊	鈴鹿郡
川合諒三	津市	草川淳	同	田中圭太郎	一志郡
植島文典	和歌山縣	宮村正治	鈴鹿郡	堀山壽次郎	同
中堀理	河藝郡	野末信次郎	一志郡	鯖戶隆之助	同
濱田鞏介	東京府	楓井保節	津市	奧村惣一郎	同
前田將	安濃郡	池上弘	飯南郡	小松光丸	安濃郡
細川隆一	同	山口萬藏	安濃郡	○第五學年 丙組三十三人	
三谷主計	同	廣部増次郎	同	特小西常助	飯南郡

特岸光治	鈴鹿郡	田中基	新潟縣	小管敬治	河藝郡
坂内文生	飯南郡	堀江嘉三郎	一志郡	清水八郎	津市
中山武雄	安濃郡	山口長十郎	津市	遠藤憲治郎	宮城縣
岩間逸郎	鈴鹿郡	磯部圖書	河藝郡	油田尙郎	多氣郡
北川齋太郎	飯南郡	淵田太郎	津市	宮部良連	津市
伊東義人	同	西村治三郎	安濃郡	笠原壽美雄	飯南郡
井坂力	津市	中井省三	津市	多上濱助	一志郡
小出捷	兵庫縣	松浦巖	一志郡	山下忠次郎	津市
今村信太郎	津市	鳥居喜久次郎	靜岡縣	石川周一	河藝郡
向井東洋	志摩郡	鹿海清次郎	津市	岡本赴	岡山縣
奧野秀三郎	一志郡	志田龜雄	安濃郡	井上楠吉	飯南郡
西井佐吉	同	大野善隆	東京府	加藤敬治郎	鈴鹿郡
中村喜二郎	度會郡	丹羽格	河藝郡	上本寛幹	津市
佐藤篁爾	鈴鹿郡	○第四學年 甲組三十五人	河藝郡	田中文心	鈴鹿郡
吉田晋作	度會郡	特山下美一	河藝郡	大石翠	南牟婁郡
森規矩治	一志郡	待中湖明道	同	大森吉郎	津市
大石寛	南牟婁郡	豊田正雄	鈴鹿郡	伊藤清七	同
五島善九郎	津市	吉田建一	大分縣	佐治増次郎	同
今井一郎	一志郡	倉田慶友	河藝郡	中山格	一志郡



山本卯一	阿山郡	岸田英一	一志郡	鈴木憲二郎	河藝郡
小畑駒之助	一志郡	十森喜久三	同	風里谷五郎	津市
明慶權市	北牟婁郡	加藤龍生	安濃郡	丹羽謙三	鈴鹿郡
宮田鈴太郎	津市	江崎久吉	志摩郡	野本宗一	一志郡
山名格藏	東京府	谷元喬	河藝郡	青山三郎	津市
服部平郎	鈴鹿郡	林恒吉	安濃郡	小林榮	飯南郡
村治象雄	一志郡	藤田覺郎	一志郡	井東麗純	河藝郡
直村卓爾	東京府	川村尙克	津市	佐々光郎	津市
濱田昌平	北牟婁郡	與原貴一	東京府	小笹治三郎	同
增田助次郎	安濃郡	川口賢太郎	北牟婁郡	○第四學年 丙組三十五人	東京府
小林正	大坂府	保田康郎	鈴鹿郡	特 鈴木重春	東京府
○第四學年 乙組三十五人	安濃郡	山路孝郎	度會郡	特 磯野修	津市
特 西村信太郎	同	牛尾孝郎	鈴鹿郡	田中憲發	安濃郡
山本義雄	津市	楠太門	北牟婁郡	林田三郎	津市
青松太郎	鈴鹿郡	今中恭平	津市	佐野嘉末	鈴鹿郡
松岡政吉	南牟婁郡	玉井哲郎	一志郡	服部精橘	津市
松田平十郎	津市	内田宇三郎	安濃郡	安藝真金	飯南郡
倉田五雄	安濃郡	飯田與三郎	同	三木音五郎	多氣郡
		飯田義平	一志郡	山際彦一	志摩郡

辻出新次郎	一志郡	岡野友藏	度會郡	松井輝雄	一志郡
澤田磯治郎	鈴鹿郡	前田定千代	南牟婁郡	南出清次郎	飯南郡
後藤一重	安濃郡	岩崎小鹿	熊本縣	丸山芳郎	津市
莊司晋次郎	北牟婁郡	青山醇一郎	津市	内田長次郎	安濃郡
大西一翁	津市	小島達夫	同	川邊庸夫	同
土井和夫	北牟婁郡	小林慶三郎	一志郡	杉田正憲	鈴鹿郡
合滿義郎	佐賀縣	伊藤賢	安濃郡	田中仁二	安濃郡
薄井藤壽郎	一志郡	○第三學年 甲組四十四人	飯南郡	山中進一郎	飯南郡
竹中孟雄	飯南郡	特 馬場脩	津市	淺生保太郎	津市
村上次郎	一志郡	小田實造	同	鈴木美雄	安濃郡
西澤八洲磨	南牟婁郡	野田淳三	一志郡	新堂源二郎	河藝郡
川上隆一	北牟婁郡	西村仙松	北牟婁郡	福山萬平	北牟婁郡
奥野岡平	一志郡	天春耕一	多氣郡	落合彦之進	安濃郡
森越進	安濃郡	松田才次郎	三重郡	光野重威	津市
駒越哲貞	河藝郡	真弓泰	飯南郡	池田太郎	一志郡
楠井巖	一志郡	吉鷹正雄	河藝郡	中村保	鈴鹿郡
山下英太郎	津市	高山多勝	安濃郡	米澤挺三	安濃郡
飯田基之亮	一志郡	谷口次三郎	津市	保井大行	河藝郡
無藤幸之尉	同		安濃郡	橋本長夫	津市



駒田 正一	河藝郡	佐久間 泰男	飯南郡	川口 健次郎	北牟婁郡
林 久之助	一志郡	矢守 武治	津市	國府 修一	安濃郡
青木 茂榮門	飯南郡	巽 武夫	一志郡	飯田 耕三	鈴鹿郡
増子 孝三	福島縣	市岡 虎象	津市	米川 元之助	津市
宮崎 孝三	津市	田中 義次	安濃郡	大原 哲郎	鈴鹿郡
別府 巽二	河藝郡	辻 英郎	津市	富田 謹三	安濃郡
桑名 信一	一志郡	前田 信吉	一志郡	志田 喜次郎	同
吉田 光郎	同	吉田 留吉	津市	淺生 傳一	同
下里 新七郎	津市	小西 實藏	飯南郡	山口 素一郎	飯南郡
小畑 五男	一志郡	一見 八雄	鈴鹿郡	海野 濱藏	一志郡
伊藤 秀三	津市	野田 哲造	安濃郡	藤村 金太郎	津市
岡田 完二郎	同	東 新兵衛	北牟婁郡	若林 賢郎	飯南郡
飯田 盛三	一志郡	中尾 治	河藝郡	伊藤 建次郎	三重郡
倉田 友二郎	同	加藤 虎郎	安濃郡	上田 進	一志郡
特服部 正一	鈴鹿郡	長谷川 勘三郎	靜岡縣	鈴木 德太郎	同
特松井 春生	志摩郡	岩崎 宅次郎	津市	楠 茂市	北牟婁郡
安部 孫助	安濃郡	村主 芳雄	河藝郡	森 貞夫	一志郡
小田 友次郎	度會郡	赤塚 貞男	河藝郡	近藤 金次郎	同
				細谷 秀夫	安濃郡

芝原 實三	北牟婁郡	大塚 俊夫	津市
○第三學年 丙組四十二人		堀木 克三	飯南郡
特上田 次郎	一志郡	木下 伴一郎	一志郡
特村田 真一	津市	小林 實藏	同
村林 平次郎	安濃郡	野崎 才太郎	同
藤田 真助	同	太田 鐵之助	鈴鹿郡
原 順造	鈴鹿郡	○第二學年 甲組四十一人	
林 順二	桑名郡	特三宅 規矩磨	多人
吉田 順二	度會郡	前川 芳之助	津市
谷澤 次郎	津市	岡本 祐澄	安濃郡
玉置 純次郎	和歌山縣	間野 眞夫	飯南郡
田垣内 保太郎	南牟婁郡	竹内 伊勢雄	兵庫縣
飯田 敏夫	多氣郡	中山 卯一郎	津市
松尾 堅也	津市	中村 宗二	一志郡
小西 正香	同	菅谷 房吉	同
田崎 英雄	北牟婁郡	菱川 新吉	鈴鹿郡
中西 奈良藏	一志郡	齋藤 清也	河藝郡
後藤 喜三郎	桑名郡	井野 喬太郎	安濃郡
齊藤 幸一	一志郡		鈴鹿郡



野口正雄	津市	岡崎廣	岐阜縣	堀木勇次	飯南郡
中村初郎	安濃郡	高島胤雄	阿山郡	笠井正一	多氣郡
岩崎勝之助	滋賀縣	野田茂次郎	安濃郡	吉田保	鈴鹿郡
渡邊潔	河藝郡	内田真郷	熊本縣	前納光三	多氣郡
尾崎榮一	鈴鹿郡	伊藤次郎	津市	岡崎靖恭	四日市市
北川憲男	同	小島佛	同	種瀬清	桑名郡
關守亮之助	津市	清水美種	安濃郡	本田森三郎	安濃郡
松永功	北牟婁郡	佐野梅吉	鈴鹿郡	早川壽々夫	多氣郡
青木嘉兵衛	安濃郡	井坂正實	飯南郡	田中芳男	安濃郡
佃亨	飯南郡	遠藤榮二	津市	森蕃樹	安濃郡
伊藤五郎	兵庫縣	○第二學年 乙組四十人	津市	杉野芳郎	一志郡
太田豐次郎	河藝郡	特村瀨市太郎	愛知縣	石橋國治	河藝郡
鈴木熊太郎	津市	特今井一志	千葉縣	加藤榮太郎	安濃郡
吉田收藏	度會郡	野田秀生	安濃郡	井面道豪	鈴鹿郡
谷川伊三郎	津市	伊藤競三	北牟婁郡	永島學	多氣郡
中森宗夫	安濃郡	弘田龍太郎	高知縣	森田實	飯南郡
田畑信次郎	同	山鹿重俊	河藝郡	大西重喬	津市
前田光郎	一志郡	稻森哲夫	一志郡	豐島重華	津市
田中政雄	安濃郡	小宮豐三	安濃郡	望月賀之助	津市

六十四

倉田多吉	津市	蘭村三三三	度會郡	鎌田嘉一郎	津市
萩原市造	一志郡	田中米次郎	一志郡	石谷嘉一	河藝郡
西井勝次郎	同	上村良彌	鈴鹿郡	平田祐四郎	一志郡
鹽野純吉	津市	伊達亮二郎	河藝郡	中條滿七郎	同
吉鷹正辰	安濃郡	服部時之助	同	草川正也	鈴鹿郡
宮崎憲一	河藝郡	前川華夫	南牟婁郡	細谷剛三郎	東京府
川上千尋	津市	西垣了介	多氣郡	佐野貞太郎	鈴鹿郡
河田正義	岡山縣	伊藤正道	安濃郡	井川惣三郎	安濃郡
永井洵一	安濃郡	宇城嘉平	南牟婁郡	川上義夫	津市
前川尙勇	和歌山縣	大石武雄	同	朝川尙	靜岡縣
川喜田文一	一志郡	別所芳郎	安濃郡	森進	一志郡
渡邊武夫	桑名郡	松田平吉	一志郡	小笹德藏	同
萩野尙三	安濃郡	加藤謙	桑名郡	大富惣次郎	津市
○第二學年 丙組四十二人		松井篤	志摩郡	中村清太郎	河藝郡
特堀川共福	安濃郡	豐田勝藏	津市	稻垣確太郎	安濃郡
特横井二四夫	津市	川尻稔	一志郡	愛川東平	烏取縣
村山兩之助	三重郡	莊司政輔	北牟婁郡	西村文雄	津市
長森宇助	多氣郡	倉田光藏	一志郡	佐藤光造	鈴鹿郡
後藤利吉	鈴鹿郡	上田禎吉	滋賀縣	○第一學年 甲組四十八人	鈴鹿郡

六十五



長尾菊雄	中内章	田中佐太郎	北折清一	前田利紹	添真二郎	倉田太一	長谷川準三	中野繁櫛	橋本清一郎	松浦縫之助	奥田榮治郎	酒井金治	丹羽民次郎	稻垣元一	若林芳之助	西川高亮	武部明夫	光石省二
安濃郡	河藝郡	一志郡	津市	安濃郡	多氣郡	同	同	河藝郡	津市	一志郡	津市	安濃郡	津市	一志郡	津市	鈴鹿郡	一志郡	佐賀縣
後藤榮一	粉川安吉	梅本宗次郎	吉澤彌三	白澤歳造	小田俊郎	松田竹之助	赤塚鞆之助	竹村省吾	杉村政吉	宮崎政逸	福田宗逸	分田純三	永井純三	中井武信	金森常一	瀧孝男	中條善三郎	青山榮吉
津市	一志郡	同	同	津市	一志郡	津市	河藝郡	一志郡	同	河藝郡	津市	河藝郡	北牟婁郡	奈良縣	津市	一志郡	安濃郡	津市
川尻亮生	小田信造	真弓清石工門	川本喜藏	小津成太郎	稻森武三郎	藤内亮	朝川弘一	尾崎義郎	河合喜次郎	池上俊雄	山下巖助	西村殷富	福井宗一	高橋龍雄	柘植壽生	柳井猶次郎	平井義憲	一志郡
同	一志郡	同	安濃郡	飯南郡	河藝郡	和歌山縣	靜岡縣	北牟婁郡	安濃郡	度會郡	一志郡	南牟婁郡	津市	山形縣	津市	大坂府	一志郡	

川澤合潔	木下繁雄	栗山三郎	川口孝平	越山利道	堀内正義	梅林正龍	寺尾久衛	別所久衛	田中秀次郎	國府通郎	黒川爲雄	井關辰吉	肥田密英	倉田英一	平松治男	高井國次郎	鈴木彰	
同	津市	安濃郡	津市	北牟婁郡	一志郡	飯南郡	鈴鹿郡	津市	河藝郡	鈴鹿郡	安濃郡	同	津市	一志郡	河藝郡	津市	安濃郡	
吉川浩	堀木祐三	西山健人	館藤精一	後藤政郎	清水政七之助	坂口七之助	伊東龜藏	中谷龜藏	高橋鐵造	志水英一郎	丸山好之亮	奈良政太郎	宇野親義	福田重藏	三松莊一	服部傳三郎	王井權平	稻垣僖次
津市	飯南郡	河藝郡	鈴鹿郡	河藝郡	同	安濃郡	鈴鹿郡	多氣郡	秋田縣	河藝郡	津市	兵庫縣	奈良縣	一志郡	同	津市	北牟婁郡	安濃郡
細川保隆	池永直寛	伊藤利雄	堀内喜二	山岡精吾	平野政之助	北村憲三	山路房之助	山田勝次郎	前川得藏	益川秀	高橋貞祐	田中長三	中尾保次	藤村孝太郎	藤村孝太郎	落合清雄	芝原隆太郎	津市
安濃郡	阿山郡	鈴鹿郡	津市	安濃郡	津市	多氣郡	阿山郡	津市	一志郡	河藝郡	津市	一志郡	飯南郡	河藝郡	津市	飯南郡	津市	



松尾信一	鈴鹿郡	川邊治平	安濃郡	林香	河藝郡
三谷誓一郎	同	湊弘允	津市	八田新一郎	津市
土井真徵	北牟婁郡	後呂信吉	南牟婁郡	豐田橋藏	鈴鹿郡
千住辰雄	津市	國分文一	鈴鹿郡	龜井久厚	津市
下村一郎	鈴鹿郡	田中齊	津市	青木秀次郎	一志郡
辻彦三郎	津市	井田進	安濃郡	白木兵吉	鈴鹿郡
葛輪光生	鈴鹿郡	橋本延夫	津市	岡田正方	德島縣
小林龍一	一志郡	秋田穰	河藝郡	小森三郎	一志郡
小川周三	河藝郡	川口浩	安濃郡	高橋隆輔	多氣郡
稻掛永太郎	津市	後藤正次郎	津市	蓮井薫	河藝郡
瀧見清	鈴鹿郡	石田四郎	同	濱中廣之輔	南牟婁郡
井上辰夫	安濃郡	稻垣良二	同	南部増次郎	河藝郡
戸倉忠能	靜岡縣	宮崎吉夫	同	藤川二郎	一志郡
岡博吉	津市	○補習科生徒三十一人	同	齋藤次郎	飯南郡
川北甚之助	安濃郡	前田政太郎	河藝郡	田中弘	一志郡
赤塚真次	津市	横井輝澄	津市	松浦謙三	同
谷田忠男	同	宮崎元郎	河藝郡	後藤音重	同
岸田治兵工	同	稻井新右工門	多氣郡	中原重吉	鈴鹿郡
鈴木順一郎	同	平田三郎	安濃郡	荒木七男	同

上田信光	鈴鹿郡	徳森武雄	鈴鹿郡	大井嘉知	南牟婁郡
落合逸平	安濃郡	矢野秀太郎	大坂府	平山米藏	津市
練條盛之助	一志郡				

第十二 創立以來卒業生徒

(三十九年四月三十日現在)

明治十五年高等科卒業	中矢四郎	三重郡書記	吉田覺太郎
私立勵精館主事	磯谷幸次郎	明治十七年初等科卒業	橋本唯三郎
大審院判事	松尾侃次郎	長崎縣島原中學校長	富永欣太
神戸鐘ヶ淵紡績會社員	居相政弘	明治十七年七月初等科卒業	大村全次郎
海軍主計中監	深井萬吉	度會郡内城田尋常高等小學校訓導兼校長	
京都真宗生命保險會社員	山本榮吉	明治十八年二月初等科卒業	
死		山林局營林技師	
明治十六年初等科卒業	横山鑛太郎	死	
辯護士	服部泰吉	志摩郡鵜方尋常高等小學校訓導兼校長	
自宅	森二郎	明治十九年二月初等科卒業	
三重郡富洲原尋常高等小學校訓導兼校長	瀨木雅太郎		



基督教傳道師	笹尾鐵三郎	四日市港合資會社三重鐵工場員	竹內增次郎
愛媛縣宇和島中學校教諭	阿保繼八郎	古河鑛業所技師	高間事 池上爲之助
石谷事	增山吉平	大阪地方裁判所判事	法學士 東 龜五郎
明治十九年九月高等科卒業	岩脇林之丞	農業ニ從事	稻田恒太郎
三重郡視學	林 茂吉	明治廿三年三月卒業	豐田 順
宇治火藥製造所技師	池村波太郎	三重縣立第四中學校教諭	清水友次郎
死 亡	伊東祐忠	自 宅	東 孫三郎
海 事 官	藤島 範平	臺灣銀行員	吉原洋三郎
日本郵便會社技師	山內事	三重縣立第一中學校教諭	前田七之丞
遞信省技師	工學士 大森周次郎	員辨郡十社尋常高等小學校	佐藤金一郎
札幌ニテ肥料商ニ從事	山中事 松本菊次郎	訓導部技師	三輪重太郎
岐阜縣事務官	法學士 鈴木兼次郎	豫備陸軍歩兵中尉	松岡 恭介
明治廿二年三月卒業	法學士 鈴木兼次郎	新潟地方裁判所判事	立入春太郎
大阪地方裁判所判事	千萱事 乙部正次郎	佐賀縣立工業學校教諭	高北良一
自 宅	法學士 村田太次郎	醫 士	古田宗次郎
滋賀縣立第二中學校長	堤官兵衛事	自 宅	小津 鹿吉
	堤官兵衛事	小津銀行々主	小津清左工門

陸軍一等主計	中山金太郎	宮崎縣都城中學校長	文學士 中村德五郎
明治廿四年三月卒業	小林藤吉郎	山林局林務官	法學士 井村大 吉
鐵道技師作業局神戸工場在勤	山田 鑑雄	自 宅	文學士 杉本政 吉
海軍少佐	別府友次郎	名古屋高等工業學校書記	文學士 加藤音 吉
製 絲 業	伊坂勝次郎	私立真宗勸學院教授	長岡抄 丸
鐵道事務官	太田 光熙	水戸煙草專賣所屬	文學士 真岡湛 海
實 業	田口和 吉	死 亡	前田政太郎
佐賀縣立佐賀中學校教員	葛原治郎	文部省專門學務局第二組長	信藤恒 藏
安濃津裁判所書記	安藤銀次郎	法學得業生	畑 耕 三
神戸稅關監視	横田米 吉	四日市々郵便局遞信省通信手	清水鋼三郎
死 亡	杉本良 雄	明治廿五年四月卒業	伊藤崎之助
全	吉川錦之助	東京帝國大學農科大學	農學士 諸戶北 郎
阿山郡新居尋常高等小學校	山川金一郎	助教授	文學士 岡本 勇
訓導兼校長	川口千鶴之助	英國留學中	文學士 伊坂大 輔
安濃津裁判所書記	井村 齋六	死 亡	文學士 大澤倉 藏
東京高等師範理科部卒業	松島安次郎		工學士 和波鑛次郎



神戶郵便局通信屬	木村 鋪太郎	稅務屬	福井縣立小濱中學校教員	倉田 悌吉
稅務屬	川村 治三	自 宅	東京帝國大學助手	谷 猪之助
四日市銀行津支店員	瀨古 治三	東京帝國大學助手	安濃津裁判所書記	石 樽 勝
法學士 (政治科)	佐治 健次郎	明治廿七年四月卒業	加藤 專	中山 正之祐
工學士	藤崎 健次郎	金澤鐵務局事務官	後藤 事	池田 吉太郎
自 宅	澤田 信藏	京都帝國大學理工科	大學助教	須 山 榮
死 亡	駒田 信藏	死 亡	醫學士	堀 覺太郎
明治廿六年三月卒業	小林 武次郎	全	河曲銀行員	橫田 利三郎
陸軍歩兵少尉	豐田 寬一	大學院文科學生	京都府立第一中學校教諭	齋 木 政吉
第四高等學校教授	森內 政昌	東京高等師範學校教授	(獨逸留學中)	中 濱 德松
死 亡	小 林 省三	京釜鐵道會社書記	度會郡宇治山田小學校教員	紀 平 正美
軍艦警備組大主計	實山 良雄	陸軍歩兵中尉	京都帝國大學醫院	鈴木 保臣
陸軍砲兵中尉	加藤 西三郎	石川縣廳	明治廿九年四月卒業	乙 竹 岩造
明治廿七八年役戰死	太田 雄	臺北醫院	醫學士	廣 田 領治
南牟婁郡神上郵便局長	笑浦 宗太郎	醫學士	醫學士	川 瀨 彌 城
農業ニ從事	桑名 貫一	醫學士	醫學士	虎 尾 領 治
	田垣 内友吉	醫學士	醫學士	荒 木 三郎
	小 林 友吉	醫學士	醫學士	鈴木 駒次郎
	平 松 友吉	醫學士	醫學士	池 田 繁

福嶋紡績羽山分工場	渡邊 禮太郎	死 亡	明治廿八年七月卒業	富山 雅三
關西鐵道會社社員	川合 英太郎	醫學士	醫學士	柴 田 秀生
三重縣立第三中學校教員	阿部 勤一	醫學士	醫學士	八 木 光 貫
明治廿八年四月卒業	堀田 鈴三郎	醫學士	醫學士	白 杵 才 化
休職陸軍歩兵少尉	藤田 勇太郎	醫學士	醫學士	荒 木 三郎
教育事業	岡本 要八郎	醫學士	醫學士	鈴木 駒次郎
陸軍歩兵中尉沙河ニ於テ戰死	佐野 定長	醫學士	醫學士	池 田 繁
真宗勸學院教授	山崎 三郎	醫學士	醫學士	堀 小太郎
河藝郡榮村長	小林 眞純	醫學士	醫學士	木 村 義 郎
陸軍歩兵大尉	中尾 保太郎	醫學士	醫學士	西 田 辰三郎
小學校教員	廣 幸 平	醫學士	醫學士	宮 村 隆 治
陸軍歩兵大尉	青 幸 太郎	醫學士	醫學士	岡 井 氏 八
陸軍歩兵中尉	山 川 幸三	醫學士	醫學士	長 井 氏 八
兵庫縣湊川實業補習學校校長	打田 喜代太郎	醫學士	醫學士	本 莊 光 敬
自 宅	深山 康太郎	醫學士	醫學士	片 岡 駒 吉
		醫學士	醫學士	高 槻 節 夫







三菱合資會社銀行部員	谷田文夫	陸軍步兵中尉	堀保次郎
岐阜縣師範學校附屬小學校訓導	廣田純一	仙臺醫學專門學校在學	藤田秀一
陸軍步兵中尉	太田滿之助	陸軍三等軍醫	加藤俊造
全 死 亡	小森源一	自 宅	柴田泰治
陸軍步兵中尉	林田龍太郎	死 亡	土井英一
陸軍步兵中尉	野口純一	三重郡四鄉尋常高等小學校訓導	石崎知次郎
東京帝國大學在學	山敷一成	大阪市三平會社員	久野次郎太郎
東京瓦斯株式會社事務員	山内篤	附設工業教員養成所附屬工業補習學校卒業	阿部亨正
死 亡	富山繁	陸軍步兵中尉	中西橋治郎
醫學得業士	石川伊八	宮内省御料局設計課	青木源次郎
陸軍步兵少尉	中根光直	東京高等師範學校在學	太田周一
東京帝國大學在學	後藤啓四郎	死 亡	伊藤光雄
東京帝國大學在學	平野好男	海軍機關中尉	小西省三
陸軍步兵少尉	星合甚之助	明治三十三年四月卒業	加藤豐次郎
京都帝國大學在學	近藤五雄	東京帝國大學在學	角利一
京都帝國大學在學	坂口重一	全	下井精一
臺灣殖專賣所屬	高松謙	京都帝國大學在學	橋本策
三重縣書記	川口寬一郎	全	
自 宅	平松得一		

東京帝國大學在學	丹羽元亮	全	水谷忠吉
京都帝國大學在學	林 榮	得業士	渡邊悅治郎
東京帝國大學在學	增田甚治郎	陸軍步兵中尉	鈴木興三郎
全	倉田安吉	慶應義塾在學	宇佐美準一
東京大學	近藤清治	陸軍步兵少尉奉天附近ニ於テ戰死	太田義房
東京帝國大學在學	鹽見和太郎	東京帝國大學林學科卒業	伊藤純三
養成所本科卒業	阿保幸次	陸軍砲兵中尉	坂口彌吉
陸軍步兵少尉	小川三郎	一年志願兵出願	中川庄九郎
京都帝國大學在學	伊藤善之助	東京高等商業學校在學	中村三樹太郎
東京帝國大學在學	池上五郎	慶應義塾在學	堀内虎友
全 上	國松 經	大阪高等醫學校卒業	寺田清三郎
陸軍步兵中尉	岩野誠一	京都帝國大學在學	袖岡定之進
陸軍步兵少尉	佐々高祐	死 亡	堀木常助
三井物産株式會社	西尾乙助	豫備見習醫官	藤堂庸郎
自 宅	長谷省二	百五銀行取締役	川喜田久太夫
陸軍步兵中尉沙河ニ於テ戰死	小倉英郎	東京帝國大學在學	木村敬義
自 宅	藤谷茂生	第四高等學校文科卒業	富山智海
死 亡	濱田悉太郎	東京正則英語學校在學	市岡末吉
	加藤了		



金澤醫學專門學校卒業	得業士	中須熊藏	千葉醫學專門學校在學	古市舜治
朝日艦乘組少尉	竹島春三	參宮鐵道會社員	東京商船學校在學	深山武一
東京數學專修學校卒業	芦川三千雄	金澤醫學專門學校在學	岡山醫學專門學校醫學科在學	米澤知造
一年志願兵	小林信吉	早稻田專門學校卒業	青森大林區署	吉田正季
農科大學在學	毛利愛平	陸軍少機關士吉野艦ニ於テ戰死	東京高等商業學校在學	田邊入右衛門
三重私立病院醫員	勝島愛三	陸軍輜重兵少尉	東京帝國大學在學	太田英一郎
陸軍歩兵少尉	小河原賢次郎	東京帝國大學在學	陸軍輜重兵少尉	前西彌一郎
東京工業學校卒業	赤塚勇次郎	陸軍輜重兵少尉	陸軍輜重兵少尉	新貝岩吉
三等軍醫	海津一男	陸軍輜重兵少尉	陸軍輜重兵少尉	若槻保次郎
實業從事	岡山愛三	陸軍輜重兵少尉	陸軍輜重兵少尉	林彌藏
自宅	井坂貞三	陸軍輜重兵少尉	陸軍輜重兵少尉	大海原重藏
陸軍工兵少尉	生形俊藏	陸軍輜重兵少尉	陸軍輜重兵少尉	伊藤新七
陸軍歩兵少尉	辻本晋策	陸軍輜重兵少尉	陸軍輜重兵少尉	伊藤顯次
東京高等工業學校卒業	森田又市	陸軍輜重兵少尉	陸軍輜重兵少尉	草川多三郎
死	村林豐三	陸軍輜重兵少尉	陸軍輜重兵少尉	三宅守三
東京帝國大學在學	宮崎又治郎	陸軍輜重兵少尉	陸軍輜重兵少尉	伊藤顯德
津郵便局	小泉幸三	陸軍輜重兵少尉	陸軍輜重兵少尉	少津六之助
	岩永修	陸軍輜重兵少尉	陸軍輜重兵少尉	金兒大誠
		陸軍輜重兵少尉	陸軍輜重兵少尉	伊東寬

早稻田大學在學	佐藤榮三	青森大林區署	中尾橋
第四高等學校在學	飯田庄平	東京商船學校在學	市川昇太郎
明治三十四年四月卒業	奧山賢	岡山醫學專門學校醫學科在學	澤田保吉
京都帝國大學理科大學在學	森谷秀三郎	東京高等商業學校在學	長三男
東京法科大學在學	宮井誠吉	千葉醫學專門學校醫學科在學	磯矢一
京都帝國大學工科大學在學	中田幸治郎	陸軍歩兵少尉奉天附近ノ會戰ニ戰死	岡武治郎
陸軍歩兵中尉	上田芳郎	東京高等師範學校卒業	岡一之
東京高等師範學校卒業	中尾景治	自宅	藤高秀超
京都帝國大學工科大學在學	佐野精一	岡山醫學專門學校卒業	山口榮之助
東京帝國大學法科政治科在學	岡本弘	慶應義塾在學	花岡文四郎
築七高等學校造士館醫科卒業	藤田覺三	千葉醫學專門學校在學	松原久裕
岡山醫學專門學校醫科大學在學	平田貫一郎	陸軍砲兵少尉	水谷勇
三重郡川越村長	前田要藏	山陽鐵道株式會社技師	長谷川常次郎
自宅	守口平七	陸軍歩兵少尉	田野石郎
京都高等工藝學校色染科在學	川喜田光治郎	東京早稻田大學在學	若林谷吉
死	西尾義夫	輜重兵第三大隊補充隊	大島勇平
山口高等學校在學	伊東止	岡山醫學專門學校在學	西崎虎次郎
岡山醫學專門學校醫學科在學	德永達三		平井利一
			三村英正



第七高等學校造士館在學	玉置政珍	山口高等學校法科卒業	奧田誠一
東京早稻田大學政治經濟科在勤	秦美清	陸軍歩兵少尉	伊藤洪次郎
自宅	瀧元巖	慶應義塾在學	土井潔
東京第一高等學校在學	長谷川俊二	津市高等小學校教員	佐野知雄
京都帝國大學機械科	宮田淺太郎	自宅	西岡榮一
自宅	西村利久造	慶應義塾在學	鳥羽淑吉
第四高等學校法科卒業	金澤熊男	明治三十五年四月卒業	佐野種三郎
札幌農學校在學	山崎常樹	陸軍歩兵少尉	小西貞造
金澤醫學專門學校在學	海津四郎	東京高等商業學校在學	富尾義方
慶應義塾卒業	長井實	全	福地重吉
東京高等工業學校電氣科卒業	貝塚榮之助	第三高等學校法科卒業	駒田重義
東京美術學校在學	川北元英	全	加藤義夫
一年志願兵	大森喜十郎	東京帝國大學醫科在學	奧田喜藏
第四高等學校在學	糴谷幸十郎	京都高等工藝學校色染科卒業	石橋喜一
東京早稻田大學卒業	市川博	京都高等工藝學校卒業	玉井喬介
日本銀行書記	岡村邦雄	東京帝國大學工科在學	羽田格三郎
陸軍歩兵少尉新立屯ニ於テ戰死	田中倉藏	第三高等學校法科卒業	杉本清治
姫路西高等小學校教員	藤森龍達	東京高等商業學校在學	前田直造
岡山醫學專門學校卒業二等軍醫	湯川新造	東京帝國大學法科在學	

東京高等師範校學卒業	中尾精一	士官候補生	奧山春次郎
札幌農學校卒業	里正義	神戸高等商業學校在學	田中芳太郎
自宅	富尾章	大藏省醸造試験所卒業	筒井尋三
神戸高等商業學校在學	岡樂三	陸軍歩兵少尉奉天附近ニ於テ戰死	富田利兵衛
東京早稻田大學商科 川喜田事	雲井憲二郎	海軍兵學校在學	川瀨三郎
東京外國語學校在學	細江逸記	金澤醫學專門學校在學	員部氏献
第三高等學校在學	吉原隆之助	實業ニ従事	土井教介
第四高等學校法科卒業	喜多村清	神宮皇學館在學	内藤文彦
陸軍歩兵少尉	竹澤金五郎	東京商船學校在學	水谷芳雄
神戸高等商業學校在學	岡野丘治	實業ニ従事	富島房治郎
和歌山縣立和歌山中學校教諭	清水常郎	全	西田傳四郎
死亡	阿川三郎	東京早稻田大學法科在學	小林政次郎
自宅	藤山市太郎	陸軍歩兵少尉沙河ノ附近ニ於テ戰死	笠原泰次郎
京都法學校在學	長尾源藏	大阪市立醫學校在學	奧山伴
東京早稻田大學商科在學	森岡守一	神戸高等商業學校在學	梶島茂一
札幌農學校在學	澤田實	岡山醫學專門學校在學	山内末男
岡山醫學專門學校在學	米川良遞	東京早稻田大學在學	山西勝之助
札幌農學校在學	市岡正吉	仙臺醫學專門學校在學	川出重熙
東京商船學校在學	茨木長五郎	實業ニ従事	小田常次郎



金澤醫學專門學校在學	原 季	津市私立勵精館教員	水上 政敏
大阪市立高等商業學校在學	青山由太郎	早稻田大學在學	吉岡伊三郎
自 宅	畠山龍若	大津歩兵第九聯隊	高島 久
水産講習所在學	久志本 欣之祐	名古屋騎兵第三聯隊	佐藤俊治郎
小學校代用教員	豐島重光	陸軍看護手	藤枝 備一
金澤醫學專門學校在學	本城熊三郎	東京早稻田大學在學	星野 正雄
自 宅	小林源太郎	正則英語學校在學	岡本光三郎
千葉醫學專門學校在學	妹尾 贊兼	京都鴻池銀行員	田中 太郎
陸軍看護長	楓井 寅吉	千葉醫學專門學校在學	向井篤三郎
東京早稻田大學在學	四方弘克	明治三十六年三月卒業	山本庄五郎
明治大學在學	米澤精一	第三高等學校在學	津田次助
實業ニ従事	大塚茂一	金澤醫學專門學校在學	林田勇馬
一年志願兵ニ採用セラル	津田芳藏	岡山醫學專門學校在學	永田 乘明
早稻田大學在學	栗真 峻	自 宅	河合 建雄
神戸高等商業學校在學	橋本房太郎	東京高等工業學校附設教員	粕谷政之進
東京外國語學校在學	鍋島 俊彦	養成所在學	龜井 轍郎
自 宅	後藤 俊彦	一志郡尋常高等中郷小學校訓導	浦山 熊吉
京都高等工藝學校圖案科卒業	藤園力精	金澤醫學專門學校在學	小坂豐治郎
	近藤 準一	大津歩兵第九聯隊	
		死 亡	

東京高等商業學校在學	福井 李一	札幌農學校在學	貝塚 光三
東京高等師範學校在學	種 瀨 淳一	名古屋稅務監理局	川島 康秀
富山縣立高岡中學校教諭	中村喜代藏	陸軍歩兵少尉	前納 七榮
東京高等商業學校在學	森田初三郎	自 宅	中島 空郎
岡山醫學專門學校在學	佐々木良策	安濃郡村主村小學校教員	中村久治郎
東京早稻田大學在學	土井 左門	一年志願兵	豐田 駒太郎
全	中澤 正雄	東京早稻田大學在學	濱口 忠藏
金澤醫學專門學校在學	木村 和義	第三高等學校在學	山中 修一
岡山醫學專門學校在學	高橋 知尙	金澤醫學專門學校在學	貝 增 萬壽吉
第四高等學校學學	小岐須 盛一	第一臨時教員養成所卒業	算 蓮 橋
小學校代用教員	鴻澤美作夫	東京灣要塞砲兵	赤塚 孝三
實業ニ従事	三宅 清八	慶應義塾在學	田口 孟讓
金澤醫學專門學校在學	杉岡 芳健	商業ニ従事	松岡 孟讓
自 宅	尾崎 亮一	愛知縣立醫學學校在學	倉田萬太郎
真宗勸學院高等科在學	生柳 徹應	陸軍歩兵少尉	小田 達太郎
山口高等學校在學	稻田 競	東京早稻田大學在學	種 瀨 雄一
大阪高等工業學校在學	森 野 朴	自 宅	越山 光吉
實業ニ従事	中野 保延	東京美術學校在學	兼松 謙三
小學校代用教員	辻 龍吉		土井 元生



東京早稻田大學在學	園田文基	全	盛岡農林學校在學	森茂
京都高等工藝學校在學	中島仁三郎	全	三重縣廳在勤	金子敏雄
東京ニテ醫學研究中	生駒幸雄	全	京都高等工藝學校在學	岡誠三
農業ニ從事	增地匡博	全	岡山醫學專門學校在學	小野寺齋吉
小學校代用教員	惠村尙次	全	津市高等小學校教員	南昌朔
東京ニテ修學中	小林經三	全	京都府立醫學學校在學	寺井八三郎
外國語學校在學	秋田一郎	全	京都高等工藝學校在學	小林文次郎
明治三十七年三月卒業	竹田喜久雄	全	名古屋高等工業學校在學	矢次作太郎
廣島高等師範學校在學	三枝惠淳	全	士官候補生	小林常
眞宗勸學院	澤重保	全	安濃郡新町尋常高等小學校教員	村上齊
神戸高等商業學校在學	鈴木演一郎	全	死	田中貞
東京高等師範學校在學	楠三郎	全	士官候補生	鈴木純文
實業ニ從事	柴田三郎	全	山口高等商業學校在學	伊藤孝一
第三高等學校醫科在學	大石敏夫	全	第四高等學校法科在學	奧田源之助
東亞同文書院在學	水谷研一	全	京都同志社專門學校在學	平賀佐治郎
盛岡農林學校在學	小南醇夫	全	一年志願兵	信藤準藏
第四高等學校文科在學	鷲尾弘準	全		葛岡幾藏
實業ニ從事	佐治吉兵衛	全		

外國語學校在學	乾貞夫	實業ニ從事	辻猶太郎
眞宗勸學院高等科在學	中辻長司	東京早稻田大學在學	鈴木英男
慶應義塾在學	柏木孤矢郎	一年志願兵	大森繁雄
東京早稻田大學在學	東山惠雄	東京早稻田大學在學	岩崎六太郎
慶應義塾在學	志田周三郎	名古屋稅務監理局	林藤松
自宅	田川益三郎	全	三輪清太郎
全	速水政之助	全	齋藤政春
神戸稅關	池野政三	全	牧戸平三郎
慶應義塾在學	高木明善	明治大學在學	小菅九一郎
東京早稻田大學在學	安田誠策	士官候補生	政谷祐一
自宅	柳精次	鳥羽町立商船學校航海科	小黒仙藏
東京早稻田大學在學	浦田平藏	東京早稻田大學在學	押田恭
東京慈惠醫院醫學專門學校在學	田中逸三	東京明治大學在學	坂覺三
士官候補生	山田篤三	自宅	草川保郎
熊本醫學專門學校在學	五十嵐春	東京學習院在學	豐田藤右衛門
一年志願兵	小川小鱗	死	黒原彌吉
	橋本清五郎	明治三十八年三月卒業	若原敬儀
	眞砂知次		中瀬由造
	長谷川熊太郎		



神戶高等商業學校在學	鹽野直一	神戶高等商業學校在學	野口鹿三
修學ノ爲メ上京	辻三太郎	東京開成中學校補習科在學	杉野三郎
東京高等師範學校在學	鈴木源一郎		宮原良齋
大阪府立醫學學校在學	田島直實	京都府立醫學學校在學	金丸秀三
東京商船學校在學	上島直之	海軍兵學校在學	倉岡武夫
岡山醫學專門學校在學	本居卓次郎	千葉學門學校在學	谷田義郎
東亞同文書院在學	林助四郎	自宅	永納良雄
第七高等學校造士館	松尾文雄	第五高等學校在學	大原鈞
千葉醫學專門學校在學	中島石雄	當校補習科	二宮洋二郎
海軍兵學校在學	佐藤則長	當校補習科	前田嘉一
名古屋稅務監理局	山田定男	東京早稻田大學法科在學	奧山嘉一
東京早稻田大學在學	海野幸之助	士官候補生	前田爲三郎
東京商船學校在學	稻葉小太郎	早稻田大學在學	松田爲三郎
東京早稻田大學在學	森川廣吉	早稻田中學補習科在學	平山米藏
私立法政大學在學	金兒一夫		宮崎元郎
	見並淳造		石田金藏
	吉田隆造		佐藤三郎
	海野昇		市橋次雄
			大森胤臣

死 亡	磯部森三郎	臺灣協會專門學校在學	寺田久吉
東京國學院在學	三谷爲三	自宅一年志願兵	松岡彌吉
當校補習科	矢野秀太郎	明治大學在學	加藤宗吉
關西大學在學	小松信夫	慶應義塾在學	中澤宗邁
名古屋高等工業學校在學	杉谷仁太夫	實業	地主三之丞
明治大學在學	駒田德三郎		濱田俊一
	重地修		梅田兵之助
	奧井孝太郎	京都法政大學在學	中島勇
	高橋眞三		常岡隼雄
	高橋眞三		佐野榮一
	打田美武		東守七
	由良篤造	名古屋醫學專門學校在學	坂口忠一
	坂木猷吉	東京外國語學校在學	伊藤秀三
	鈴木淺郎	當校補習科	鈴木平三
	谷口尙藏		前納鶴次郎
	玉城參兒		橫井輝澄
	濱中晃三		宇戶正壽
	中村興教		松永達
	山本義勝	名古屋稅務監督局	谷口利吉







當校補習科  
神宮皇學館在學  
當校補習科  
全  
自宅實業

平田三郎  
吉澤武夫  
小森三郎  
大井嘉知  
青山辰之助  
森田竹次郎  
加田精一郎  
山岸進  
中原重吉  
笠井武男  
高橋隆輔  
萩野裕  
高田官  
内田庸太郎  
山田作兵衛  
村田佐太郎  
豐田橋藏  
多田由和  
樽井新右工門

當校補習科  
全  
全  
全  
全  
全  
全  
全  
當校補習科

中須森之助  
狛藤二邦  
齋藤盛之助  
東條盛之助  
蓮井薰  
松浦謙三  
田中弘  
後藤音重  
倉田義三  
樋口道雄  
八田新一郎  
山崎正道  
原田直道



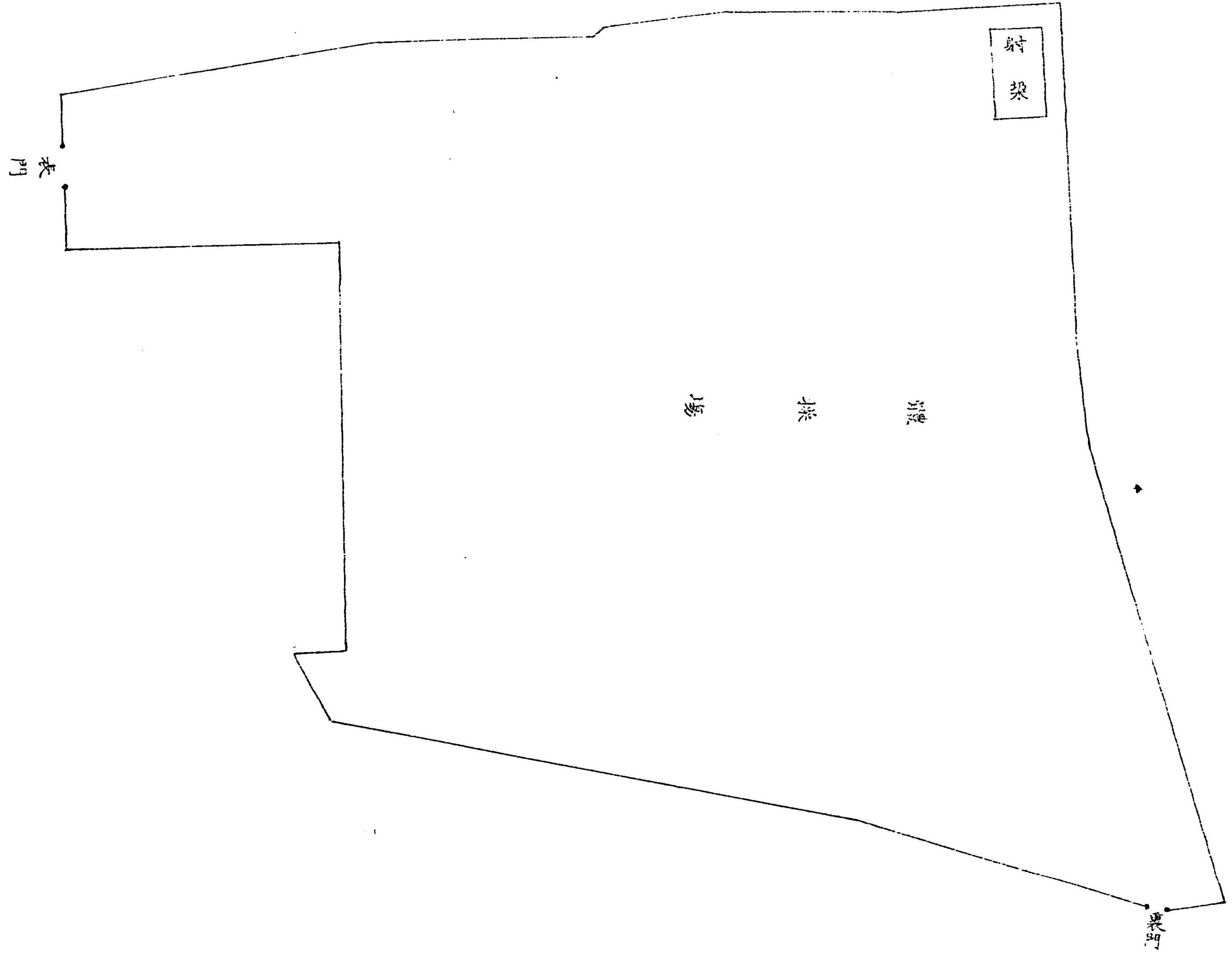



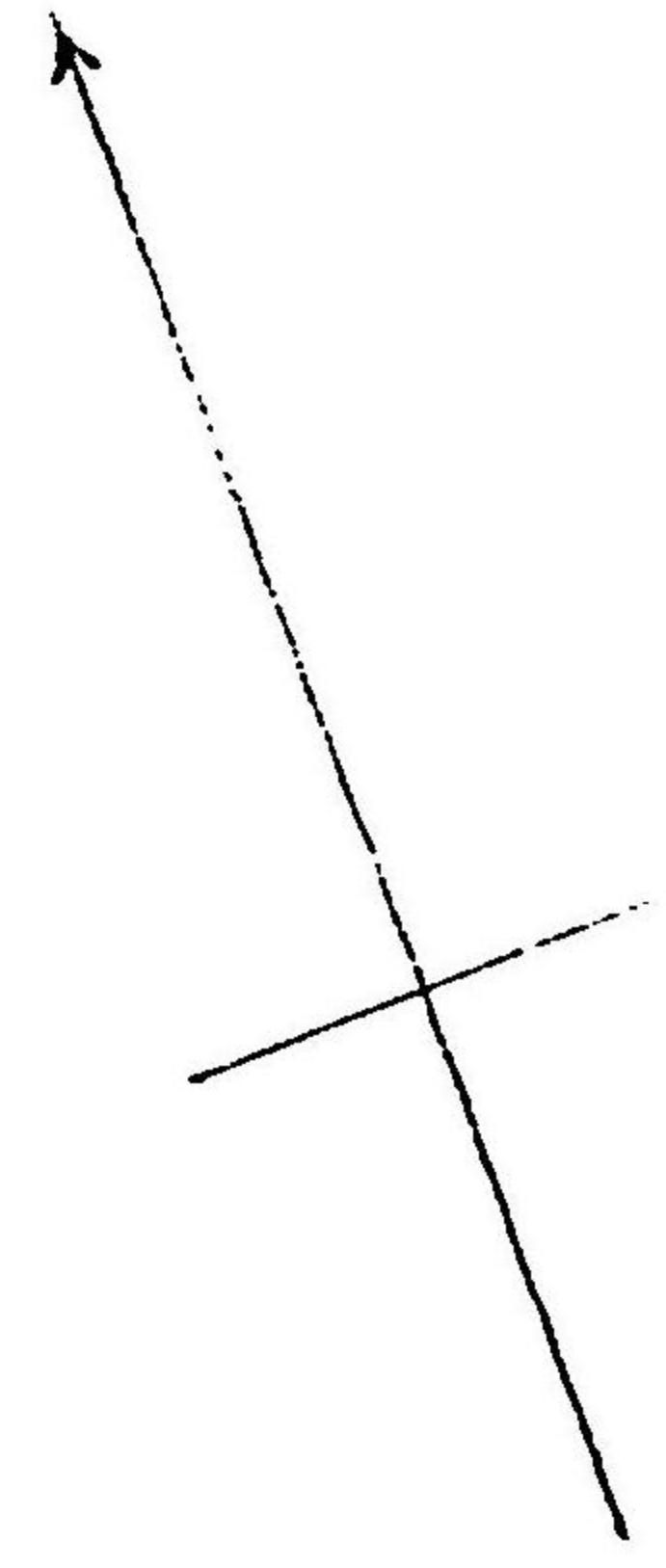
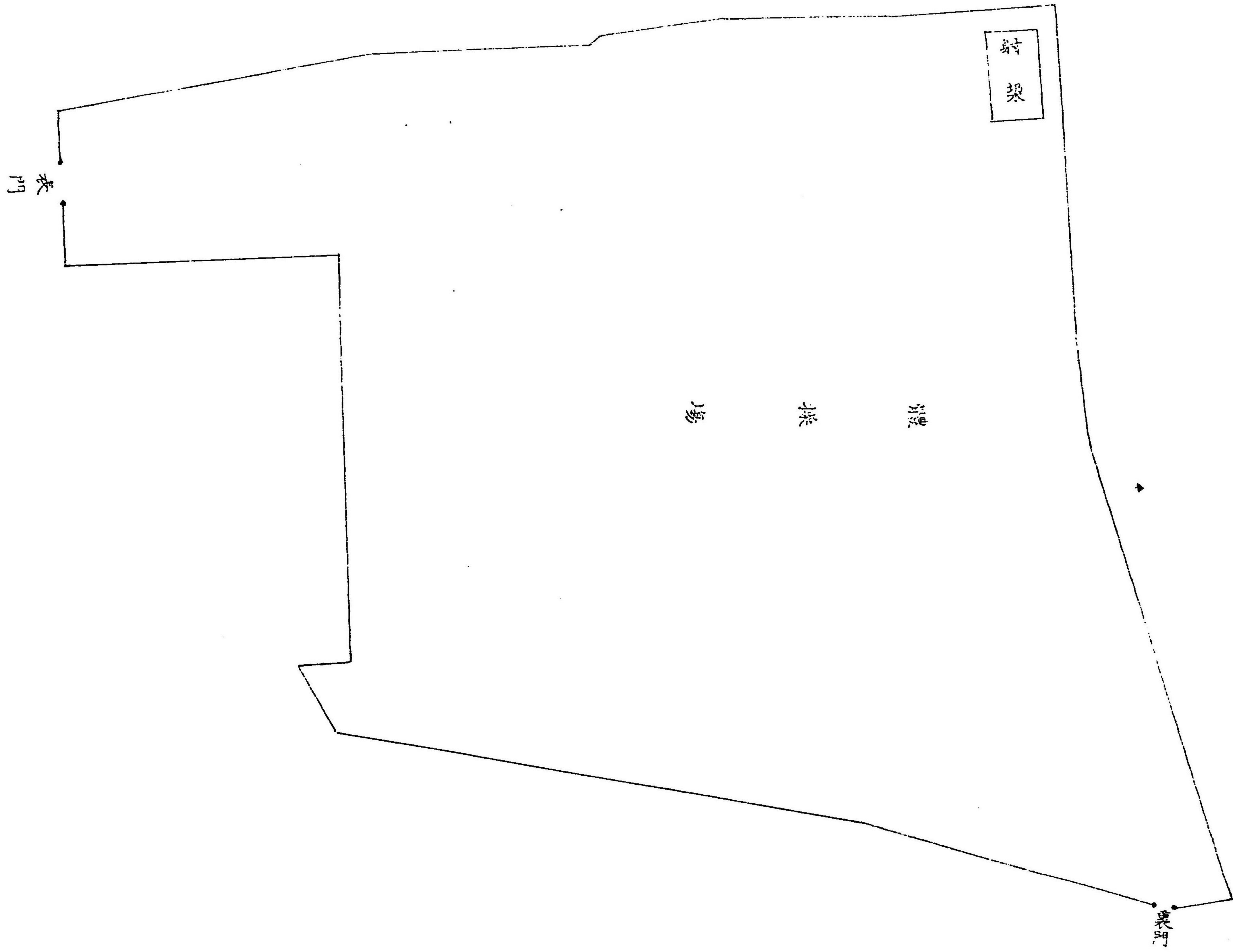



第十三 三重縣立第一中學校經常費三十九年度豫算及決算表

科	目	三十九年度豫算額		
		豫算額	十	八
		年	算	度
第一 中學校費		額	額	額
第一目 俸給	校長俸給	一五,〇〇〇〇〇	一五,〇〇〇〇〇	一五,〇〇〇〇〇
	教員俸給	二,六〇〇〇〇	二,五〇三〇四	二,五〇三〇四
	舍監俸給	四〇〇〇〇	八四〇〇〇	八四〇〇〇
	書記俸給	八六〇〇〇	八四〇〇〇	八四〇〇〇
	學校醫手當	二〇〇〇〇	二〇〇〇〇	二〇〇〇〇
	舍監手當	一四〇〇〇	九六〇〇〇	九六〇〇〇
	柔術擊劍教師手當	一八〇〇〇	一八〇六〇〇	一八〇六〇〇
	水泳監督員手當	一五〇〇〇	一五〇〇〇〇	一五〇〇〇〇
第二目 雜給		一,三三三六〇	一,三三七六六	一,三三三〇四



理化博物助手給料	九六〇〇〇	九五四六六	九五四六六
喇叭手小使給料	五八〇〇〇	五五六〇〇	五二九六〇〇
臨時人夫雇料	三〇〇〇〇	二〇〇〇〇	二一九八五
勉勵賜金	二六〇〇〇	三六〇〇〇	三六二〇〇〇
旅費	三〇二六〇	二四六六〇	一九九九〇
第三目校費	二、八六八三六〇	二、六〇一九〇	二、五七六三六
書籍費	三六二二〇	二九三八五〇	二九三八五〇
器械費	八九七三五〇	九五七八五〇	九五七八五
驗習費	三二一〇〇〇	一六九六二〇	一六九六二〇
備品費	三六四九九二	二八七五〇〇	二八七五〇
消耗品費	五八二三六八	五八〇八八〇	五八〇六七
印刷費	六五〇〇〇	六〇〇〇〇	四一五五六
通信運搬費	八七七〇〇	八七七〇〇	六三九九〇〇
賄費	七六〇〇	七六〇〇	七六〇〇

雜費	二二〇〇〇	一〇四九五〇	一〇四九〇〇
第四目 修繕費	六〇九四六	六三三三八	六二九八七
第五目 退職給與金	三〇〇〇〇	一九八五〇〇	一九八五〇〇
第六目 國庫納金	一五三三六〇	一五〇六〇〇	一一一〇七一







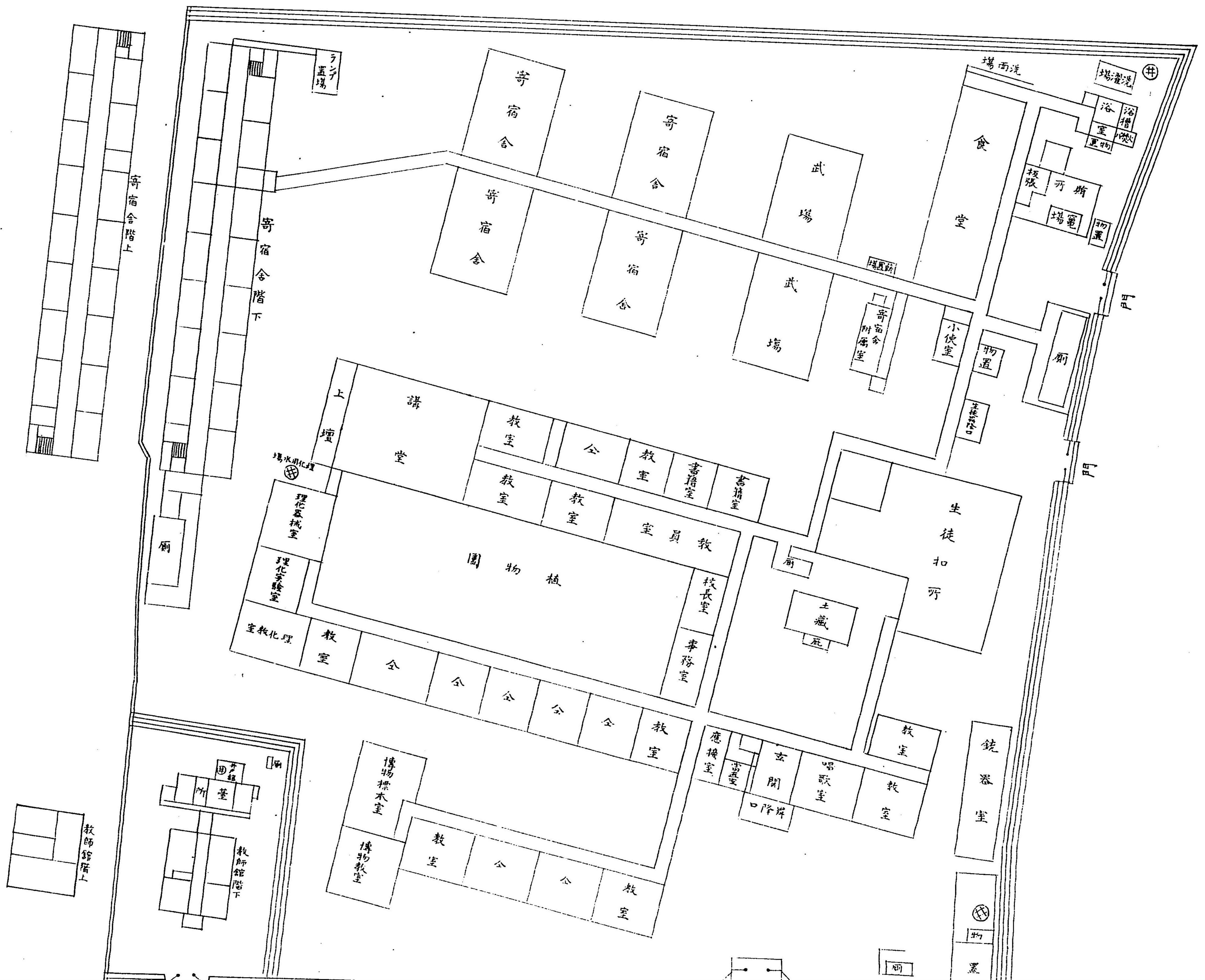
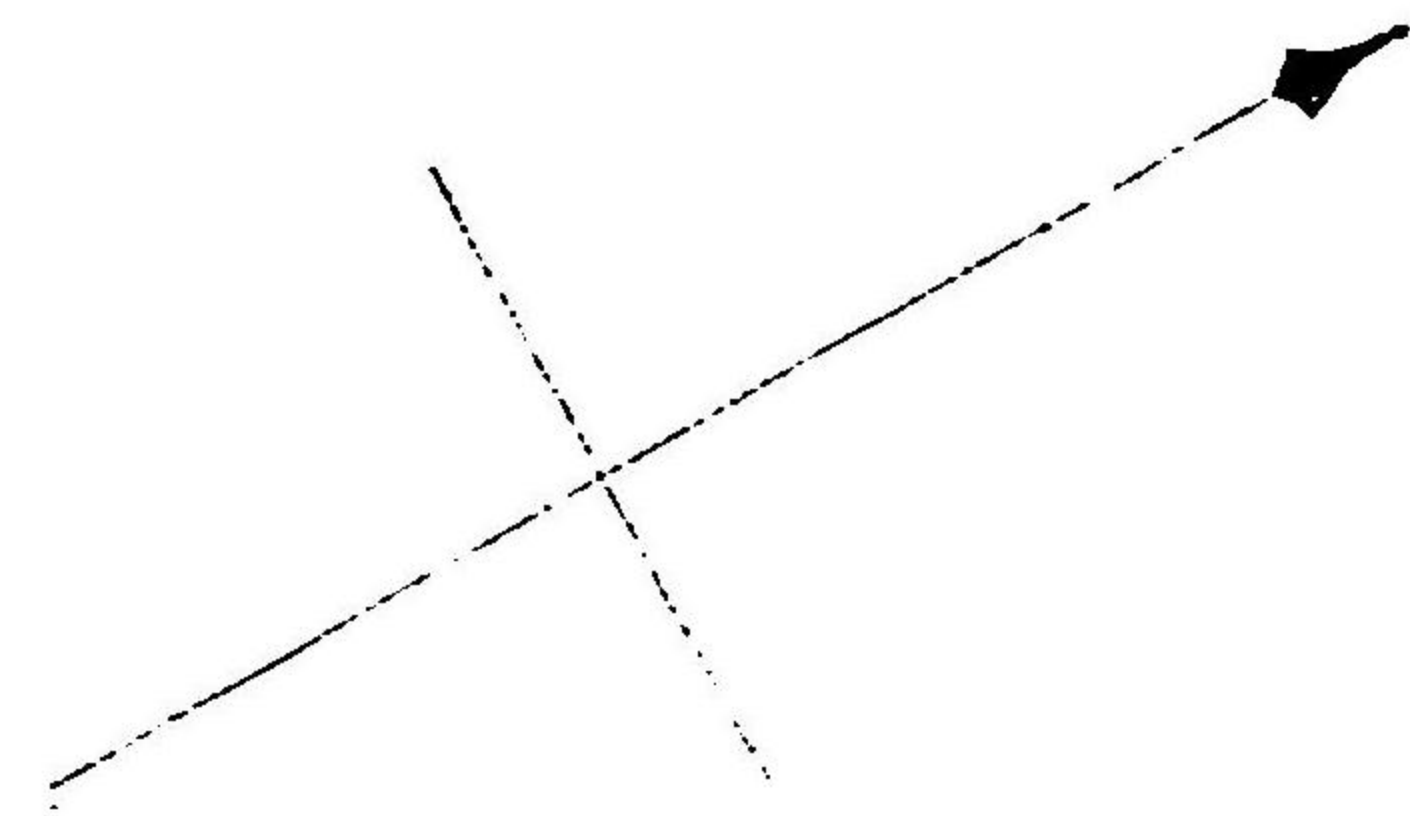



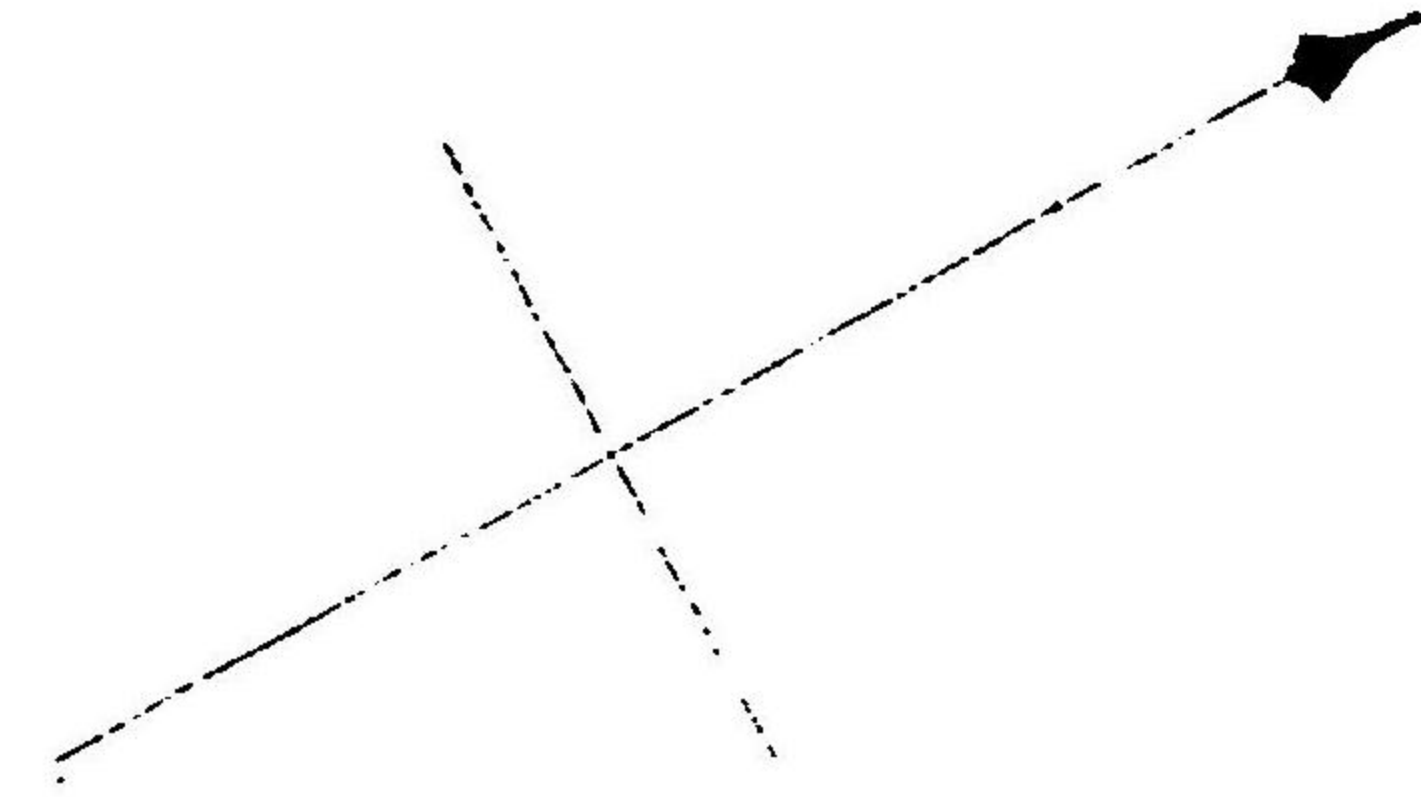
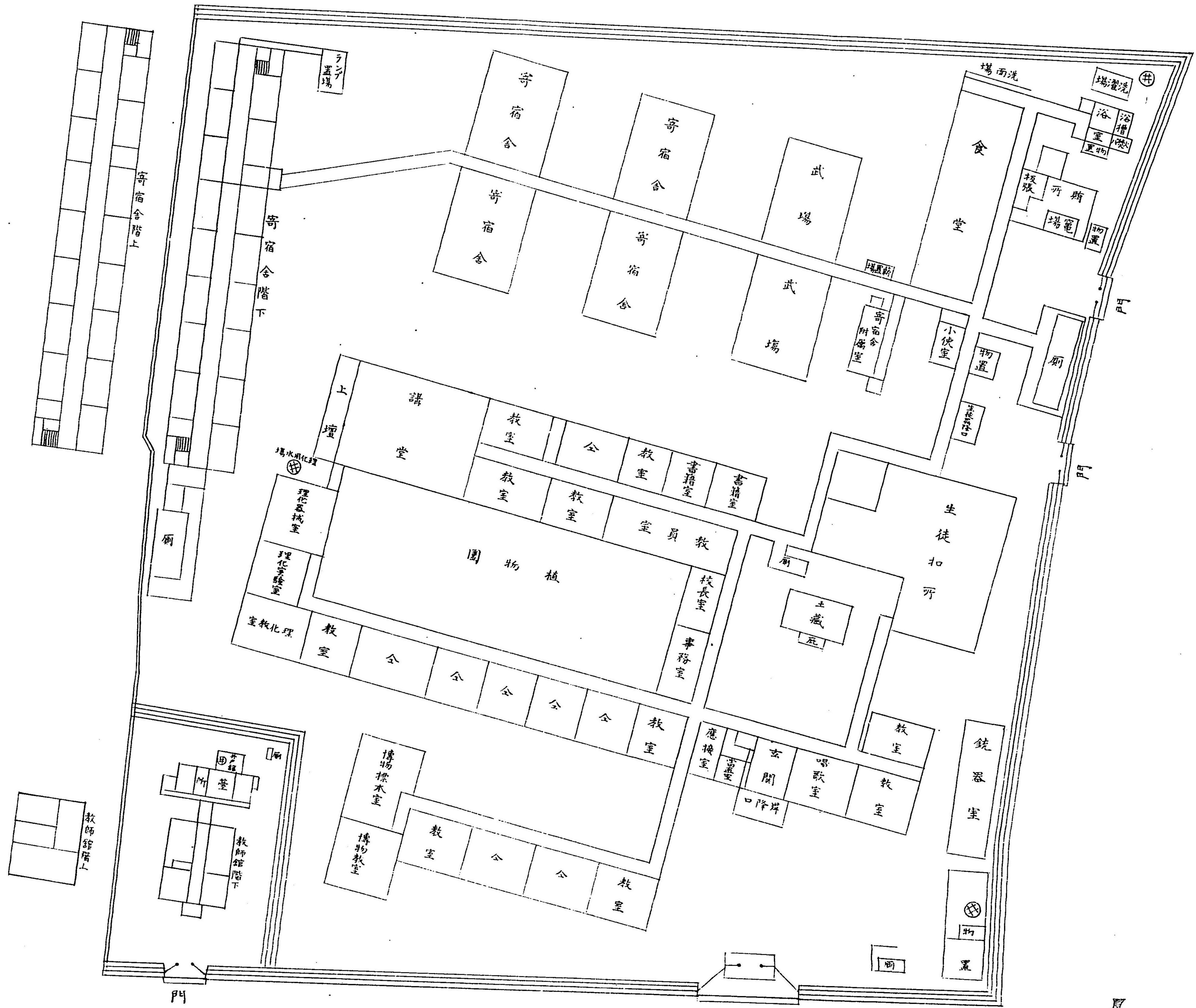

門表



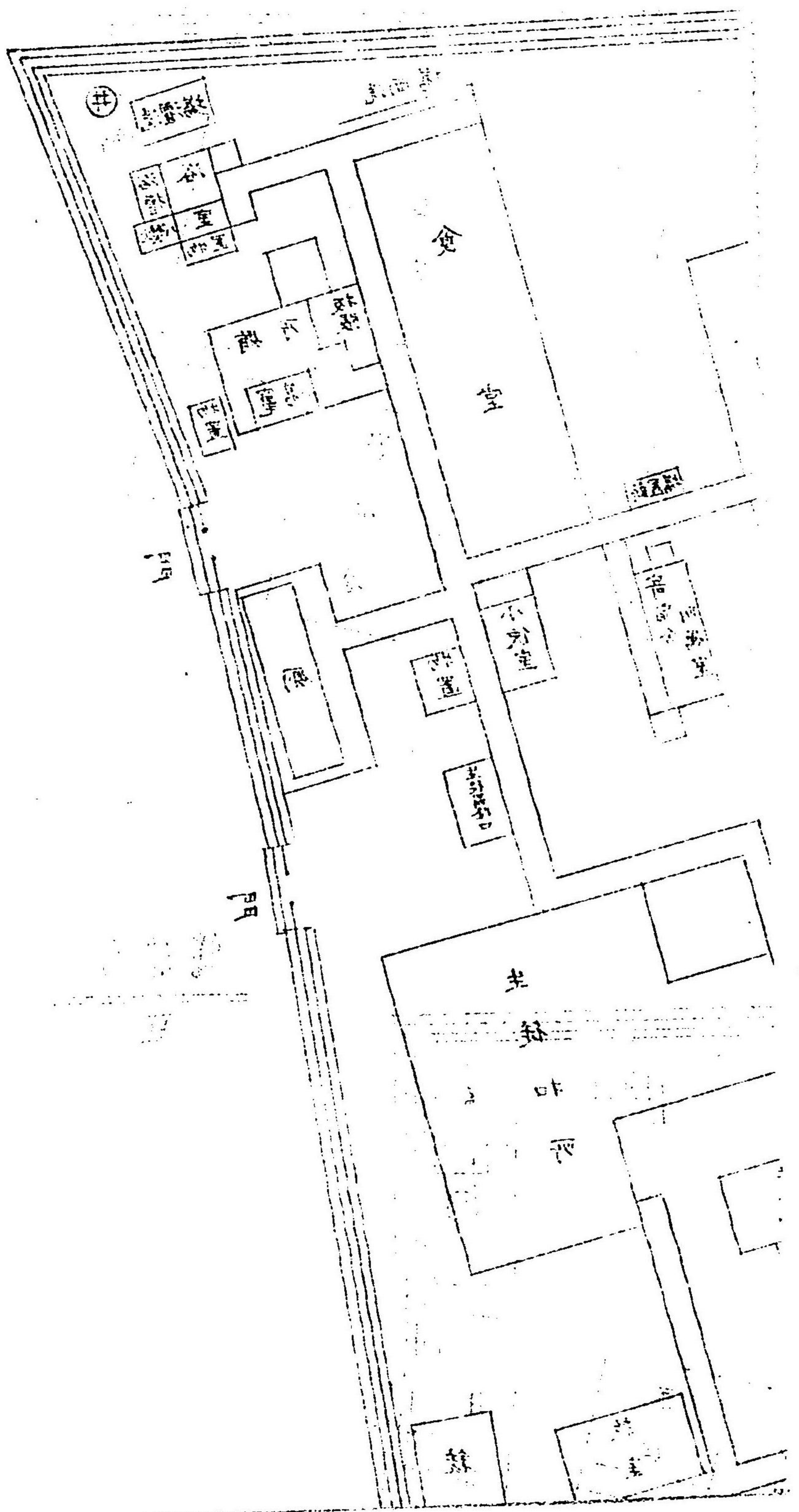

明治卅九年五月卅一日印刷  
 明治三十九年七月八日發行

(非賣品)

發行所 **三重縣立第一中學校**

三重縣安濃郡  
 新町大字古河

印刷者 **松浦平三郎**

三重縣安濃郡新町大字  
 八町五拾壹番屋敷

印刷所 **松浦活版所**

三重縣安濃郡新町大字  
 八町五拾壹番屋敷



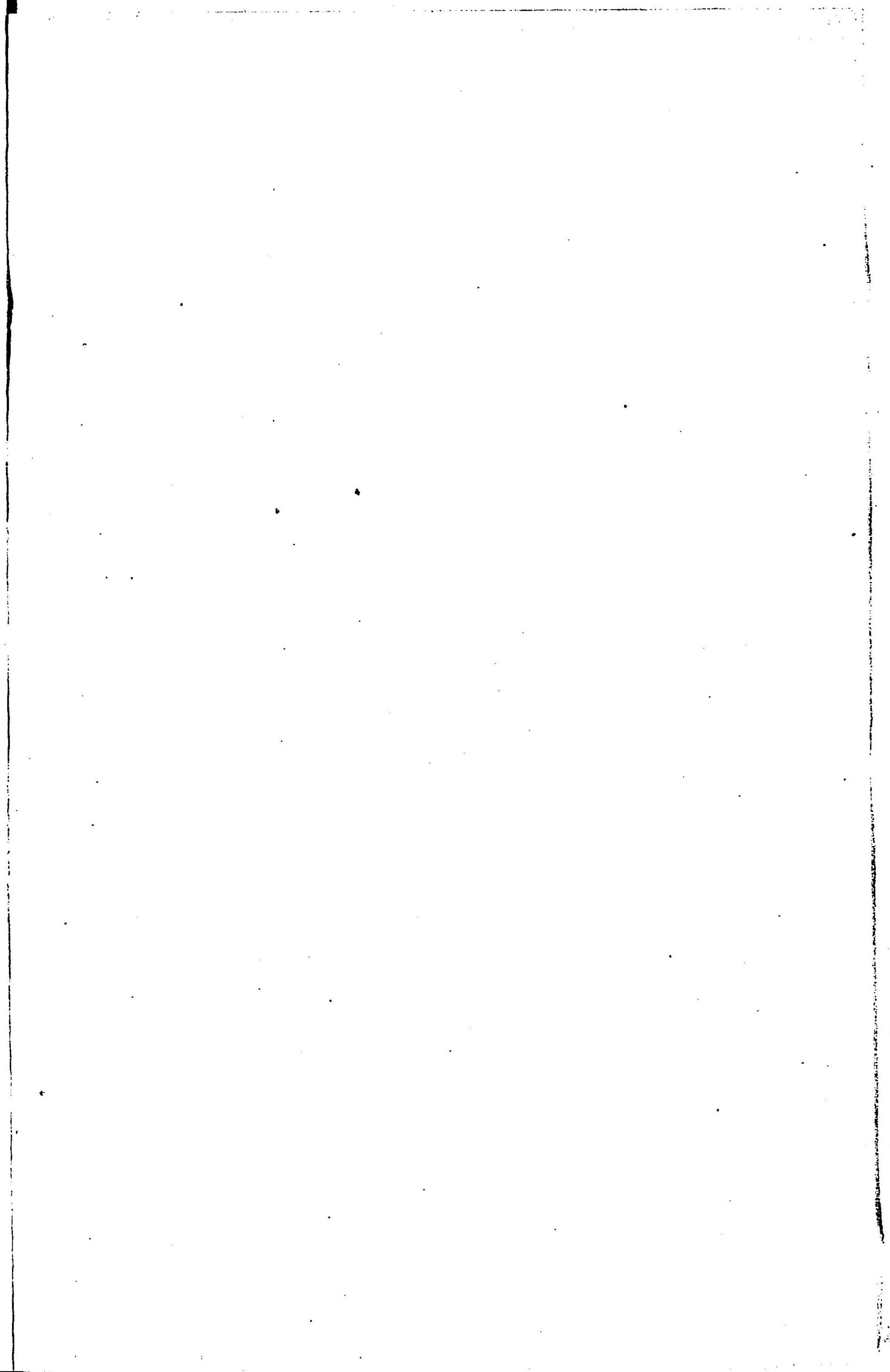



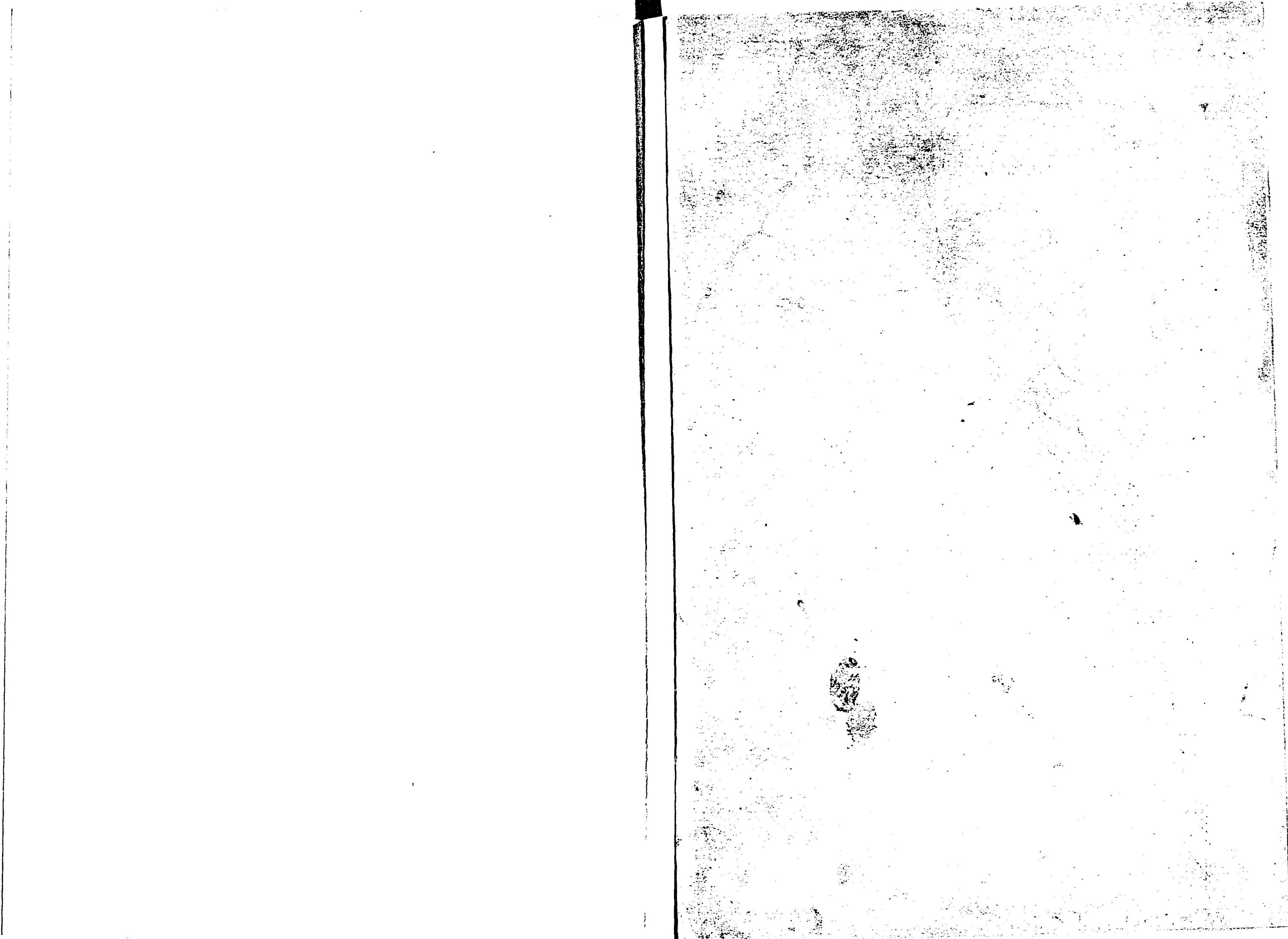



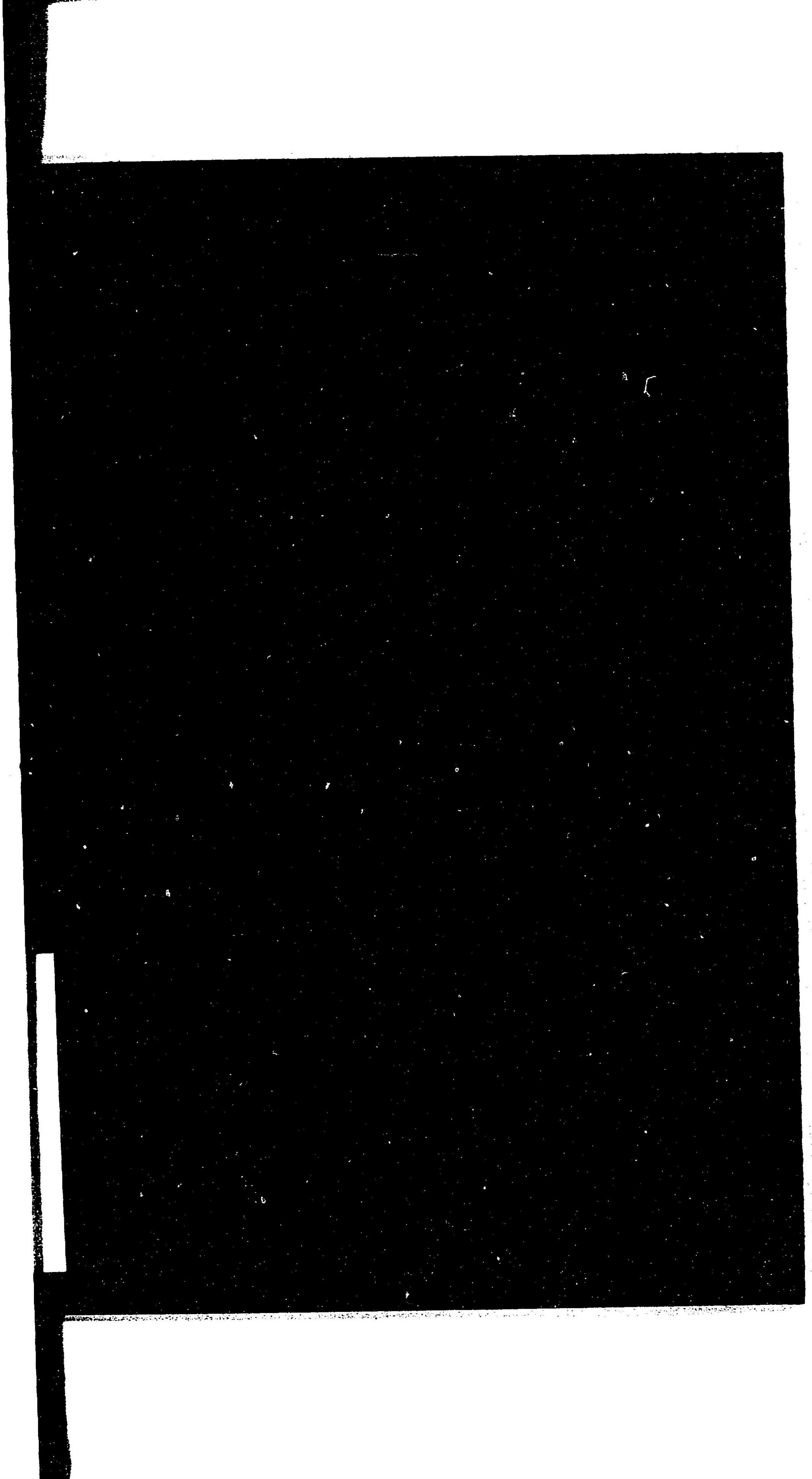



特 30  
729

三重県立第一中学校一覽  
国立国会図書館

048985-000-8

特30-729

三重県立第一中学校一覽

三重県立第一中学校

M39

BEJ-0825

