

وزارت کشور

آمار عمومی



گزارش مشروح حوزه سرشماری

زنجان

موسسه آماری
تاسیس ۱۳۰۵



خرداد ماه ۱۳۳۸

فهرست

| شماره جدول | عنوان | صفحه | شماره جدول | عنوان | صفحه |
|------------|---|------|------------|---|------|
| ۱۸ | در شهر زنجان | ۱۸ | الف | مقدمه | الف |
| ۱۸ | در رتبه نقاط حوزه سرشماری زنجان | ۱۸ | الف | توضیحات | الف |
| ۱۰ | وضع تعالیات اقتصاد بر حسب سن و جنس در جمعیت از ده سال به بالا | ۲۱ | ب | تعاریف | ب |
| ۲۱ | در کل حوزه سرشماری زنجان | ۲۱ | ۱ | ۱- جمعیت بر حسب جنس در شهر - دهات و سایر نقاط مسکونی حوزه سرشماری زنجان | ۱ |
| ۲۰ | در شهر زنجان | ۲۰ | ۱۱ | ۲- مشخصات برجسته دهات کثرتراز ۵۰۰۰ نفر در حوزه سرشماری زنجان | ۱۱ |
| ۲۱ | در رتبه نقاط حوزه سرشماری زنجان | ۲۱ | ۱۲ | ۳- جمعیت بر حسب جنس و سن | ۱۲ |
| ۱۱ | تقسیمات عمده مشاغل بر حسب سن و جنس در جمعیت شافل بکار از ده سال به بالا | ۲۱ | ۱۲ | در کل حوزه سرشماری زنجان | ۱۲ |
| ۲۱ | در کل حوزه سرشماری زنجان | ۲۱ | ۱۲ | در شهر زنجان | ۱۲ |
| ۲۲ | در شهر زنجان | ۲۲ | ۱۲ | در رتبه نقاط حوزه سرشماری زنجان | ۱۲ |
| ۲۴ | در رتبه نقاط حوزه سرشماری زنجان | ۲۴ | ۱۳ | ۱- جمعیت بر حسب وضع اشتغال و جنس در جمعیت شافل بکار از ده سال به بالا | ۱۳ |
| ۱۲ | طبقات مشاغل بر حسب وضع اشتغال و جنس در جمعیت شافل بکار از ده سال به بالا | ۲۴ | ۱۳ | ۲- جمعیت بر حسب وضع اشتغال و جنس در جمعیت شافل بکار از ده سال به بالا | ۱۳ |
| ۲۵ | در کل حوزه سرشماری زنجان | ۲۵ | ۱۳ | ۳- جمعیت بر حسب وضع اشتغال و جنس در جمعیت شافل بکار از ده سال به بالا | ۱۳ |
| ۲۱ | در شهر زنجان | ۲۱ | ۱۴ | ۱- وضع زناشویی بر حسب سن و جنس در جمعیت از ده سال به بالا | ۱۴ |
| ۱۳ | تقسیمات عمده فعالیت صنعتی بر حسب سن و جنس در جمعیت شافل بکار از ده سال به بالا | ۲۱ | ۱۴ | در کل حوزه سرشماری زنجان | ۱۴ |
| ۴۴ | در کل حوزه سرشماری زنجان | ۴۴ | ۱۴ | در شهر زنجان | ۱۴ |
| ۴۵ | در شهر زنجان | ۴۵ | ۱۵ | در رتبه نقاط حوزه سرشماری زنجان | ۱۵ |
| ۴۶ | در رتبه نقاط حوزه سرشماری زنجان | ۴۶ | ۱۵ | ۱- جمعیت بر حسب وضع اشتغال و جنس در جمعیت شافل بکار از ده سال به بالا | ۱۵ |
| ۱۴ | طبقات فعالیت صنعتی بر حسب وضع اشتغال و جنس در جمعیت شافل بکار از ده سال به بالا | ۴۶ | ۱۶ | ۲- جمعیت بر حسب وضع اشتغال و جنس در جمعیت شافل بکار از ده سال به بالا | ۱۶ |
| ۴۷ | در کل حوزه سرشماری زنجان | ۴۷ | ۱۶ | ۳- جمعیت بر حسب وضع اشتغال و جنس در جمعیت شافل بکار از ده سال به بالا | ۱۶ |
| ۵۰ | در شهر زنجان | ۵۰ | ۱۷ | ۱- وضع سواد بر حسب سن و جنس در جمعیت از ده سال به بالا | ۱۷ |
| ۱۵ | تعداد ان نقرات خانوار بر حسب تعداد افراد با سواد در هر خانوار | ۵۰ | ۱۷ | در کل حوزه سرشماری زنجان | ۱۷ |
| ۵۴ | در کل حوزه سرشماری زنجان | ۵۴ | ۱۷ | در شهر زنجان | ۱۷ |
| ۵۴ | در شهر زنجان | ۵۴ | ۱۸ | در رتبه نقاط حوزه سرشماری زنجان | ۱۸ |
| ۵۴ | در رتبه نقاط حوزه سرشماری زنجان | ۵۴ | ۱۹ | ۱- جمعیت بر حسب وضع اشتغال و جنس در جمعیت شافل بکار از ده سال به بالا | ۱۹ |
| ۱۶ | تعداد ان نقرات خانوار بر حسب تعداد افراد شافل بکار در هر خانوار | ۵۴ | ۲۰ | ۲- جمعیت بر حسب وضع اشتغال و جنس در جمعیت شافل بکار از ده سال به بالا | ۲۰ |
| ۵۵ | در کل حوزه سرشماری زنجان | ۵۵ | ۲۰ | ۳- جمعیت بر حسب وضع اشتغال و جنس در جمعیت شافل بکار از ده سال به بالا | ۲۰ |
| ۵۵ | در شهر زنجان | ۵۵ | ۲۱ | ۱- جمعیت بر حسب وضع اشتغال و جنس در جمعیت شافل بکار از ده سال به بالا | ۲۱ |
| ۵۵ | در رتبه نقاط حوزه سرشماری زنجان | ۵۵ | ۲۲ | ۲- جمعیت بر حسب وضع اشتغال و جنس در جمعیت شافل بکار از ده سال به بالا | ۲۲ |
| ۱۷ | صنایع خانگی | ۵۷ | ۲۲ | ۳- جمعیت بر حسب وضع اشتغال و جنس در جمعیت شافل بکار از ده سال به بالا | ۲۲ |
| ۵۶ | در کل حوزه سرشماری زنجان | ۵۶ | ۲۳ | ۱- جمعیت بر حسب وضع اشتغال و جنس در جمعیت شافل بکار از ده سال به بالا | ۲۳ |
| ۵۶ | در شهر زنجان | ۵۶ | ۲۳ | ۲- جمعیت بر حسب وضع اشتغال و جنس در جمعیت شافل بکار از ده سال به بالا | ۲۳ |
| ۵۶ | در رتبه نقاط حوزه سرشماری زنجان | ۵۶ | ۲۴ | ۳- جمعیت بر حسب وضع اشتغال و جنس در جمعیت شافل بکار از ده سال به بالا | ۲۴ |
| ۱۸ | نوع ساختمان بر حسب نوع مصرف در واحدهای مسکونی | ۵۷ | ۲۴ | ۱- توزیع جمعیت مهم در کل حوزه سرشماری پتکلیک شهرستان با کشور محل تولد | ۲۴ |
| ۵۷ | در کل حوزه سرشماری زنجان | ۵۷ | ۲۷ | ۱- چگونگی محل تولد بر حسب سن در جمعیت مهم | ۲۷ |
| ۵۷ | در شهر زنجان | ۵۷ | ۲۸ | در کل حوزه سرشماری زنجان | ۲۸ |
| ۵۷ | در رتبه نقاط حوزه سرشماری زنجان | ۵۷ | | | |

وزارت کشور

آمار عمومی

سرشماری عمومی ایران
گزارش حوزه سرشماری زنجان
مقدمه

در آستانه سال ۱۳۳۵ (نوامبر ۱۹۵۶) دولت شاهنشاهی ایران اولین سرشماری عمومی خود را انجام داد. سرشماری در روز دهم آبان (اول نوامبر) شروع و تا روز ۲۵ آبان (۱۵ نوامبر) در کلیه نقاط کشور بانجام رسید. جمعا ۲۶۸۳۲۶ مأمور سرشمار و سرپرست مأمورین در سرشماری شرکت کرده و مأمورین داشتند که بطرف خانوارهای کشور مراجعه و اطلاعات مورد لزوم را درباره هر فرد خانوار کسب نمایند. اقل مأمورین سرشمار و سرپرستهای آنان از معلمین مدارس و دانشمندان کلاسهای متوسطه (کلاسهای یازده و دوازده) بودند. روش ثبت احوال هر حوزه سرشماری که قبلا خود در تهران تعلیمات عالی دیده بودند کلاسهائی جهت تعلیم مأمورین سرشماری در محل تشکیل داده و برای جلب همکاری مردم تبلیغات محلی بعمل آوردند و نیز در جمع آوری اطلاعات حوزه تصدی خود نظارت داشتند. اجرای سرشماری عمومی کشور بعهده قسمت سرشماری اداره کل آمار عمومی که خود تهیه کننده برنامه سرشماری بود را دار شد. نتایج حاصل سرشماری ملی بزرگترین نشانیات آماری برای هر حوزه منتشر خواهد شد و نیز یک خلاصه سرشماری عمومی منتشر خواهد گردید. این گزارش که را بحوزه سرشماری زنجان مینماید بیست و یکمین گزارشی از یک سری گزارشهای مشابهی است که برای تمام حوزه های سرشماری بلاد فاصله پس از استخراج اطلاعات منتشر خواهد شد.

توضیحات:

کل جمعیت

کل جمعیت سرشماری شده حوزه سرشماری (۱۰۰٪) زنجان ۲۸۶۲۰۱ نفر و جمعیت نسبی در هر کیلومتر مربع ۱۷ نفر بوده در شهر زنجان جمعا ۷۱۵۹ نفر و در نقاط دیگر دارای ۵۰۰۰ نفر یا بیشتر جمعیت (۱۰۰٪) بودند ۱۶۰۸۶ نفر و بقیه یا ۳۲۲۱۵۲ نفر در سایر نقاط واقع در حوضه سرشماری زنجان که کمتر از پنج هزار نفر جمعیت داشتند سرشماری شدند. جدول شماره ۱ کل جمعیت و بتفکیک تعداد مردان و زنان مقیم شهر زنجان و نقاط دیگر که دارای ۵۰۰۰ نفر یا بیشتر جمعیت بودند و نقاط کمتر از پنج هزار نفر حوزه سرشماری را نشان میدهد. بعضی از مشخصات برجسته دهات

حوزه سرشماری زنجان دارای ۱۶۱ دهه کمتر از پنج هزار نفر بود که از آن ۵۱۳ دهه دارای شورای دهه ۱۱۸ دهه دارای مدرسه دولتی یا ملی و فقط ۹ دهه یا درصد از مجموع دهات دارای درمانگاه یا موسسات بهداشتی دیگر بودند ۵۴۸ دهه مسجد داشتند ۶۰۷ دهه دارای گرمابه عمومی بودند در ۱۱۶ دهه یا چند رادیو وجود داشت در ۹۶ درصد از دهات قسمتی یا همه زمینها آبیاری یعنی متعلق به مالکین غیر کشاورز تنها ۲۰ درصد دهات قسمتی یا همه از زمینها متعلق به مالکین کشاورز داشتند. این اطلاعات در جدول شماره ۲ مفصلا نشان داده شده است.

- مناسب آنست که برای فهم صحیح این توضیحات در مندرجات صفحات مربوط بتعاریف که بعد از توضیحات آمده است دقت شود.
- مبنای استخراج نتایج سرشماری عمومی شام کشور به ۱۱۹ منطقه تقسیم شد که حوزه سرشماری زنجان یکی از آنهاست حدود این حوزه سرشماری مسا حدود شهرستان منالیه است داشته است.
- نقاطیکه دارای ۵۰۰۰ نفر جمعیت یا بیشتر بودند عبارتند از ایپرو شهر دره

۱۳۳۵
گزارش

نقشه تراکم جمعیت حوزة شيراز و نجا

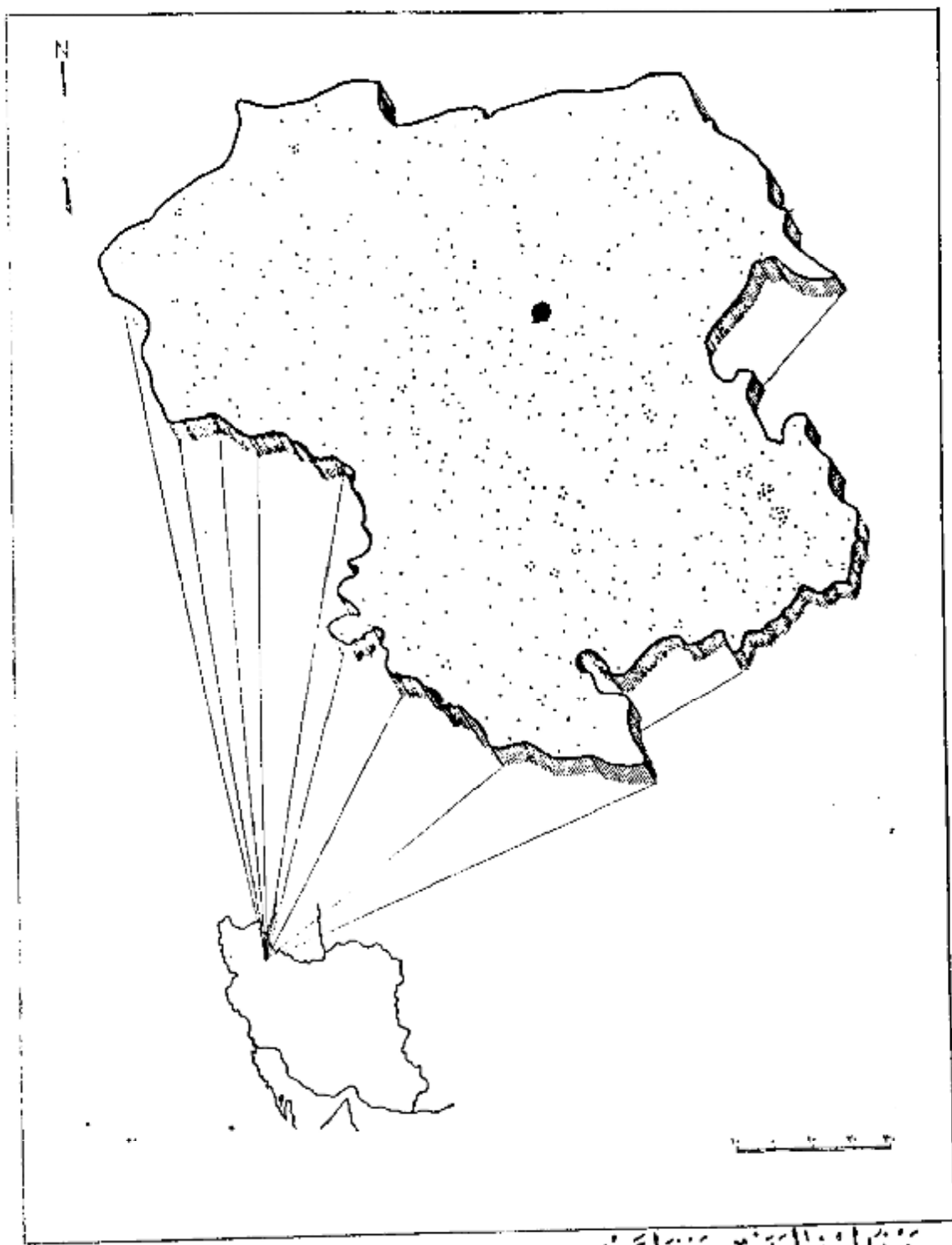

هر نقطه نمايندگي تراست.
 جمعيت كل حوزة شيراز و نجا ۳۸۶۳۰۱
 جمعيت شهر نجف ۴۷۱۵۹

سن و جنس

اگر چه در این حوزه سرشماری تعداد زنان پیش از مردان بود ولی اختلاقی قابل توجهی در نقاط مختلف این حوزه وجود داشت در ۴۸۵ محصل
تعداد زنان پیش از تعداد مردان بود در ۲۸ نقطه تعداد مردان وزن مساوی بود در ۴۵۸ نقطه تعداد زنان کمتر از مردان بود در کل حوزه سرشماری ۱۱۱۰۴۴
نفر مرد و ۱۰۷۲۰۱۹ نفر زن وجود داشت این از دیدن زنان مردان تقریباً درین اشخاص جوان دیده میشد بطوریکه بعد از ۲۵ سال تعداد مردان معمولاً پیش
از تعداد زنان بود
در اکثر نقاط حوزه سرشماری میانه سنی مردان کمتر از میانه سنی زنان بود، میانه سنی مردان و زنان توأم در حدود ۲۱ سال هم برای حوزه سرشماری
و هم برای شهر زنجان بود.

جدول شماره ۳ جمع کل نفوس حوزه سرشماری زنجان را که بر حسب سن و جنس طبقه بندی شده اند نشان میدهد. این جدول حاوی اطلاعات
مشابهی برای شهر زنجان - ایهر و هم دره و بقیه نقاط حوزه سرشماری زنجان است.

نمودار جمعیت بر حسب سن و جنس

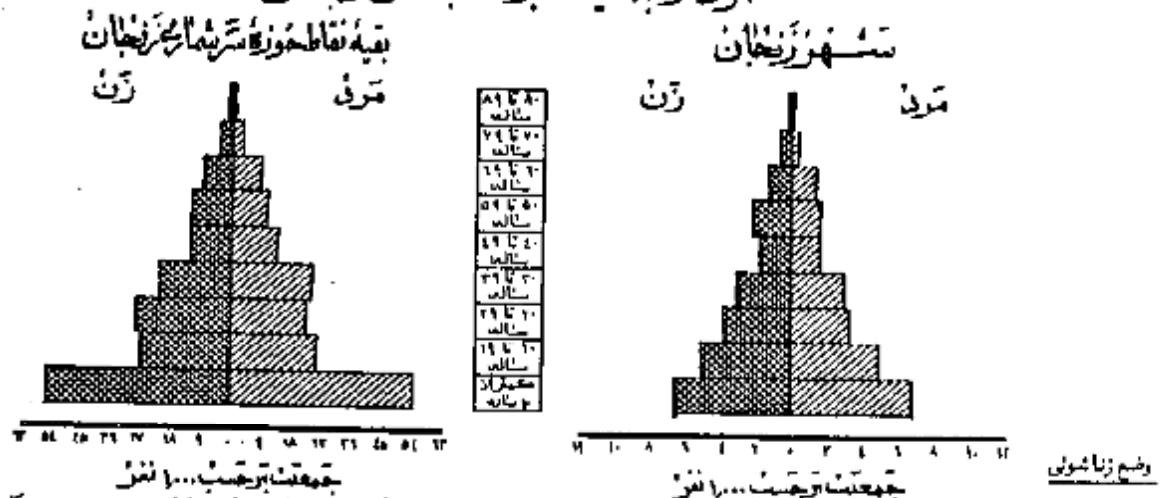

در جمعیت از ۱۵ ساله بیالای اکثر نقاط حوزه سرشماری زنجان نسبت زنان داران همسر پیش از مردان دارای همسر بود. در کل حوزه این نسبت
برای زنان ۷۴ درصد و برای مردان ۷۳ درصد بود و سایر نسبتهای وضع زناشویی برای زنان در حوزه سرشماری زنجان تقریباً عبارت بود از زنان بیوه ۱۱ در
صد زنان بی همسر در اثر طلاق ۱ درصد زنانکه اصلاً ازدواج نکرده بودند ۸ درصد و نیز سایر نسبت های وضع زناشویی برای مردان می باشد که
۳ درصد همسرشان فوت شده و ۱ درصد همسرشان را از دست داده اند و ۲۴ درصد بقیه اصلاً ازدواج نکرده بودند.
بنا بر کلی حد متوسط سن شوهران بیشتر از حد متوسط سن همسران نشان میدهد زیرا مردان جوان در سنین پائین بعکس دختران جوان کهنتر
ازواج میشوند و این امر را همچنین نسبت بین زنان بیوه که برابری بیشتر از مردان زن مرده میباشد تأیید میکند. در گروه سنی ۱۵ تا ۲۱ ساله فقط
۲۱ درصد از مردان همسر داشتند در صورتیکه ۷۰ درصد از زنان دارای همسر بودند از طرف دیگر در گروه سنی ۴۵ ساله یا نقطه ۱ درصد از مردان
همسرشان فوت شده بود در حالی که ۴۶ درصد از زنان بیوه بودند و این اختلاف را این حقیقت را میسراند که بنا بر متوسط سن شوهر زیادتر از سن همسر
است.

جدول شماره ۴ وضع زناشویی جمعیت ۱۵ ساله یا را بر حسب سن و جنس در حوزه سرشماری زنجان نشان میدهد و حاوی اطلاعات مشابه برای شهر
و ایهر و هم دره و بقیه نقاط حوزه سرشماری میباشد.

نمودار وضع زناشویی بر حسب جنس در جمعیت از ۱۵ ساله یا

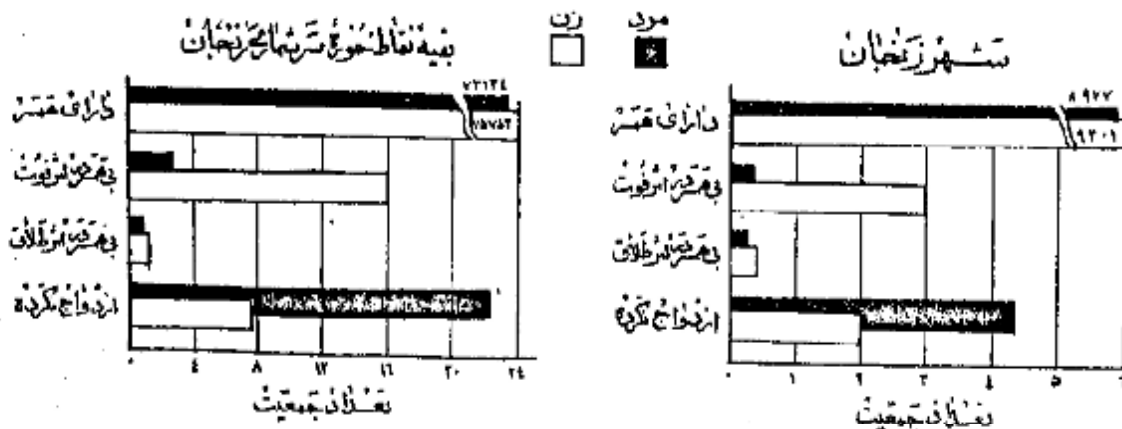

در تمام نقاط حوزه سرشماری زنجان نسبت مردان باسواد بطور قابل ملاحظه ای از زنان باسواد بیشتر بود ۱۱ درصد از مردان ۲ درصد از زنان ۱۰ ساله بی‌سواد بودند و نوشتن بودند نسبت افراد باسواد در شهر زنجان ۲۵ درصد بود در نقاط دارای پیش از ۵۰۰ نفر نسبت اشخاص باسواد ۲۱ درصد و فقط ۲ درصد از مردم نقاط کمتر از ۵۰۰ نفر قادر به خواندن و نوشتن بودند.

افزایش امکانات تحصیلی در سالهای اخیر مخصوصاً برای بانوان از اینجا معلوم میشود که نسبت افراد باسواد در بین خردسالان نیز از بزرگسالان است نسبت اشخاص باسواد در کل حوزه سرشماری برای افراد کمتر از ۲۰ ساله ۱۱ درصد برای افراد ۲۰ ساله بی‌سواد ۵ درصد بود پیشرفت‌های اخیر در باسواد کردن بانوان در موقع مقایسه نسبت زنان جوان باسواد به زنان مسن باسواد بخوبی مشهود میشود چنانکه ۵ درصد از زنان ۱۹ تا ۲۰ ساله فقط کمتر از ۱۰ درصد از زنان ۴۵ ساله بی‌سواد بودند در بین مردان ۱۹ تا ۲۰ ساله ۱۸ درصد و در بین مردان ۴۵ ساله بی‌سواد ۷ درصد باسواد بودند. جدول شماره ۵ وضع مواد جمعیت حوزه سرشماری زنجان را که برحسب سن و جنس طبقه بندی شده است نشان میدهد و حاوی اطلاعات بیشتری در این شهر و سایر نواحی دره و بقیه نقاط حوزه سرشماری زنجان میباشد.

نمودار مربوط به باسوادها برحسب سن و جنس در جمعیت مردان ۱۰ ساله بی‌سواد
شهر زنجان

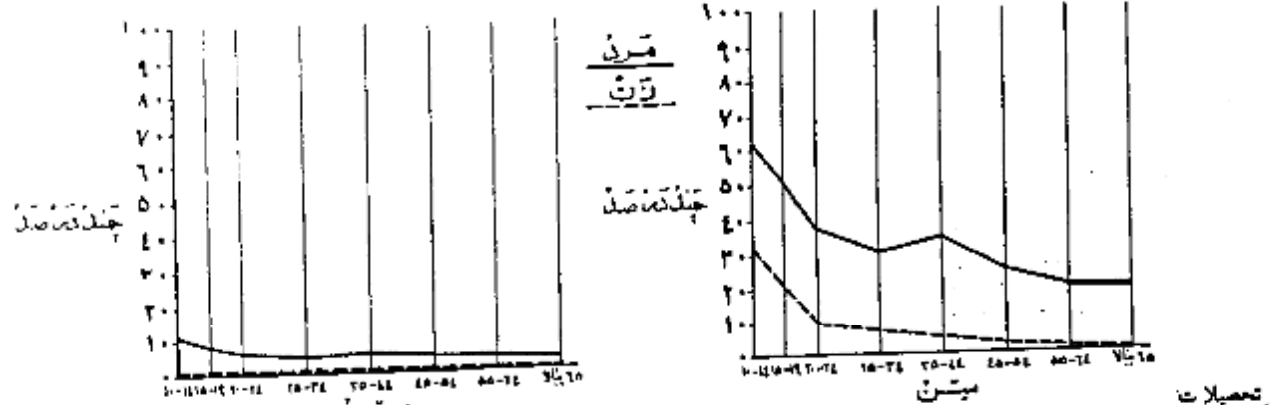

نمودار وضع آخرین مدرک تحصیلی برحسب جنس جمعیت مردان ۱۰ ساله بی‌سواد

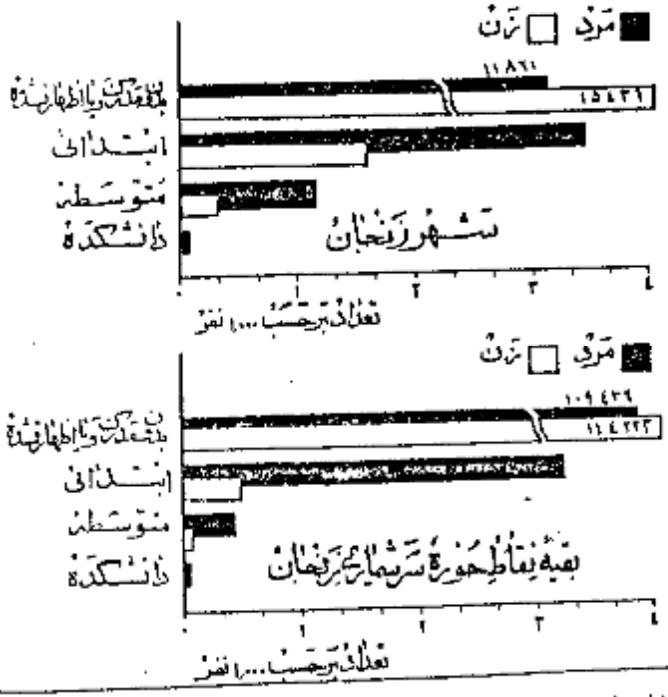

از جمعیت ۱۰ ساله بی‌سواد ۴ درصد در کل حوزه سرشماری و ۱۹ درصد در شهر زنجان یک یا چند سال از تحصیلات رسمی را تکمیل نموده بودند و در حدود ۲ درصد در حوزه سرشماری و ۱۰ درصد در شهر زنجان تحصیلات ابتدایی (۱) را به پایان رسانده بودند نسبت افراد یک تحصیلات بیشتری داشتند در کل حوزه زنجان چنین بود و کمتر از یک درصد تحصیلات متوسطه را تکمیل کرده ۶۸ نفر سه سال یا بیشتر دوره دانشگاه را تکمیل کرده بودند البته این نسبت‌ها برای شهر زنجان قدری بیشتر بود.

امکانات تحصیلی برای مردان بطور قابل توجهی بیشتر از زنان بوده است و این موضوع از مقایسه نسبت مردان به زنانیکه یک یا چند سال مدرسه دیده اند بخوبی مشهود میشود نسبت کسانیکه یک یا چند سال تحصیل رسمی دارند عبارتند از ۶ درصد برای مردان و ۴ درصد برای زنان - میان سالهای تحصیل برای مردان و زنان تقریباً برابر یعنی نزدیک به ۶ سال بود.

جدول شماره ۶ آخرین مدرک تحصیلی جمعیت ده ساله بی‌سواد را در کل حوزه شهر و بقیه نقاط حوزه سرشماری زنجان برحسب سن و جنس نشان میدهد.

کسانیکه مدرک یکی از کلاسهای متوسطه یا دانشگاه را داشتند مسلماً دوره (ابتدایی) را با تمام رسانده و در اینجا جزو آن عده از کسانی حساب شده اند که مدرسه ابتدایی را تمام کرده اند.

در حدود صد درصد افراد حوزه سرشماری زنجان مسلمان بودند و در شهر زنجان این نسبت در حدود ۱۰۰ درصد بود و نسبت کم باقیمانده شامل مسیحیان - کلیسیان - زرتشتیان - و سایر مذاهب می‌باشد. در بین مسلمان تعداد زنان بیشتر از مردان بود. جدول شماره ۷ وضع مذهب جمعیت کل حوزه و شهرستانی نقاط حوزه سرشماری زنجان که بر حسب جنس طبقه بندی شده نشان می‌دهد.

نمودار وضع مذاهب مختلف در جمعیت حوزه سرشماری زنجان

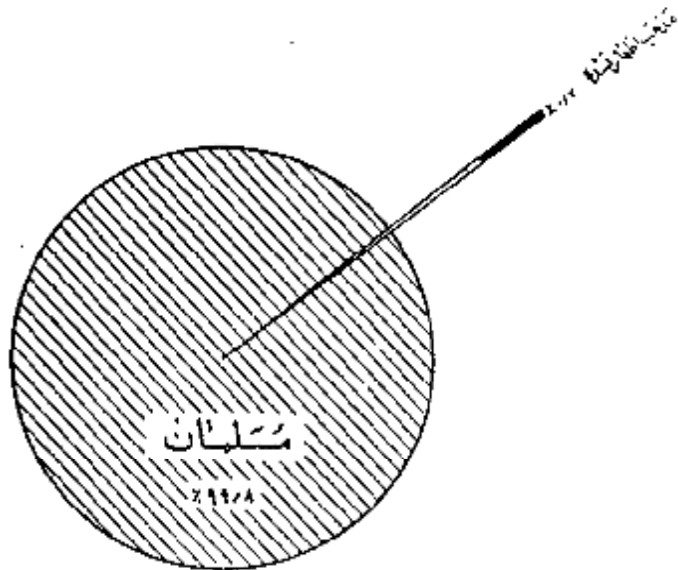

محل تولد

نود و نه درصد از کسانی که در حوزه سرشماری زنجان مقیم بودند در داخل حوزه مزبور و بیشتر از بان در شهرستانهای مجاور و کمتر از یک درصد نسبتهای دیگر ایران و تنها عدد بسیار اندکی هم در خان از ایران به تازگی آمده بودند. جمعیت متولد در خان از این حوزه سرشماری ۳۲۴۸ نفر بود که از آن عدد ۱۲۲۶ نفر در خرمین و ۳۵۹ نفر در مرانته و ۳۰۴ نفر در تهران و ۲۷۹ نفر در آباد و ۲۳۱ نفر در مدان و ۲۳۹ نفر در گروس و ۱۸۷ نفر در اردبیل و ۱۱۱ نفر در تبریز و بقیه متولدین سایر شهرستانها یا کشورهای خارجی بودند از متولدین در خان از کشور پیشتر ۱۰۲ نفر متولدین روسیه شوروی بودند ۸۲ نفر از متولدین در آن از کشور مقیم شهر زنجان و فقط ۲۱ نفر در نقطه نقاط حوزه سرشماری مقیم بودند.

نسبت کسانی که هم متولد و هم مقیم در این حوزه سرشماری بودند در همین مختلف تفاوت مختصری داشت بحسب است عبارت دیگر بیشتر از ۹۹ درصد از کسانی که سندان کمتر از ۱۵ سال بیابا بود ۱۰۰ درصد آنهاست که سندان کمتر از ۵ سال بود متولد و مقیم حوزه سرشماری زنجان بودند. جدول شماره ۸ ساکنین سرشماران زنجان را بر حسب شهرستان و محل تولد نشان می‌دهد. جدول شماره ۹ حای از اطلاعات مزبور تفکیک سن در کل حوزه و شهرستانی نقاط حوزه سرشماری میباشد.

مافین و بکاران

هفتاد و هشت درصد یا ۱۱۳ هزار نفر از مردان ده ساله بیابای ساکنی حوزه سرشماری زنجان بکار اشتغال داشتند در شهر زنجان ۷۵ درصد یا ۱۲ هزار نفر از مردان بکار مشغول بودند از تمام مردان بین ۱۵ تا ۵۸ ساله ۹۸ درصد بکار اشتغال داشتند و این رقم بزرگترین نسبت مردان شاغل بکار در همین منطقه بود. نسبت مردان در جستجوی کار در کل حوزه سرشماری ۲ درصد و در شهر ۴ درصد بود نسبت مردانی که شاغل بکار و نه در جستجوی کار بودند در کل حوزه در حدود ۱۱ درصد و در شهر زنجان ۲۱ درصد بود اکثریت این افراد غیر فعال را در سنین پائین محصلین تشکیل میدادند و این زنان از ده ساله بیابا که در حوزه سرشماری زنجان سکونت داشتند ۸۴ درصد خانه دار و فقط ۶ درصد شاغل بکار و کمتر از ۱۴ نفر زن در جستجوی کار بودند.

رقم زنان شاغل بکار در هر گروه سن نشان میدهد که زنان جوان بالنسبه بیشتر در سنين قبل از ازدواج بکار مشغول بودند و حال آنکه در سنين ازدواج و پرورش فرزند کمتر شاغل بکار بودند و نيز عده بيشتري از زنان مسن تر شايد زنان بيوه براي تأمين مساكن خود بکار اشتغال داشتند .
جدول شماره ۱۰ وضع فعاليت اقتصادي جمعيت ۱ زده ساله به بالا را بر حسب سن و جنس در كل حوزه و شهريه نقاط حوزه سر مارو. زنجرن نشان میدهد .

نمودار مَرَبُوط بوضع فعاليت اقتصادي در جمعيت ۱۰ ساله به بالا بر حسب جنس

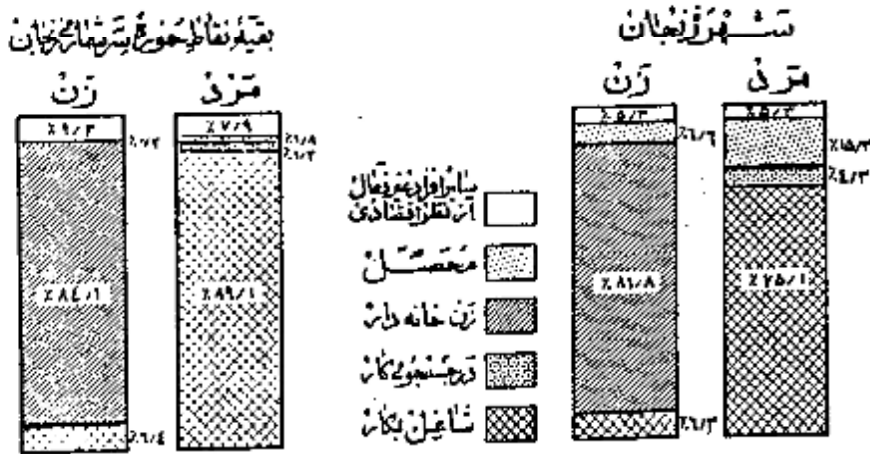

نمودار مَرَبُوط بکار طبقات فعال از نظر اقتصادي بر حسب سنين و جنس جمعيت ۱۰ ساله به بالای حوزه سر شماری زنجان

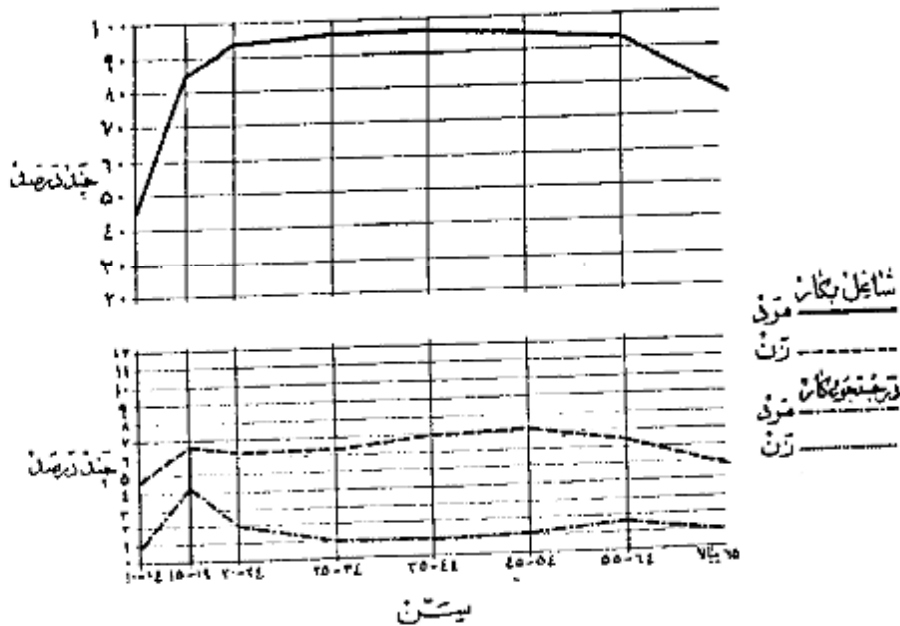

فعالیت دسته جمعی صنعتی

مقتاد و بد درصد از شغلین بکار در کشاورزی و ۹ درصد در تولیدات صنعتی و نوسازی و ۸ درصد در خدمات (سروسها) و ۴ درصد در تجارت و ۳ درصد در ساخت و ۴ درصد بقیه در استخراج معدن و حمل و نقل و سایر امور صنعتی فعالیت نمودند . و این نسبتها بین شهرستان زنجان و بقیه نقاط حوزه سرشماری مزبور مخصوصاً در فعالیتهای تولیدات صنعتی و کشاورزی مختلف بود . بطوریکه در شهرستان زنجان ۲۸ درصد در تولیدات صنعتی و فقط ۵ درصد به کشاورزی اشتغال داشته در حالیکه در بقیه نقاط حوزه این ارقام برای تولیدات صنعتی ۲ درصد و برای کشاورزی ۸۱ درصد بوده است .

جدول شماره ۱۳ - تقسیمات عمده فعالیت صنعتی جمعیت شغلی بکارآزده ساله بهالاراد رنگل حوزه و شهری بقیه نقاط حوزه سرشماری زنجان برحسب سن و جنس نشان میدهد .

جدول شماره ۱۴ - پانجمین بهتری شامل فعالیت صنعتی جمعیت شغلی بکارآزده جنس و وضع اشتغال برای حوزه سرشماری و شهرستان زنجان میباشد .

نمودار ششگانه صنایع جمعیت آرزو ساله ببالا بر حسب جنس و حوزه سرشماری زنجان

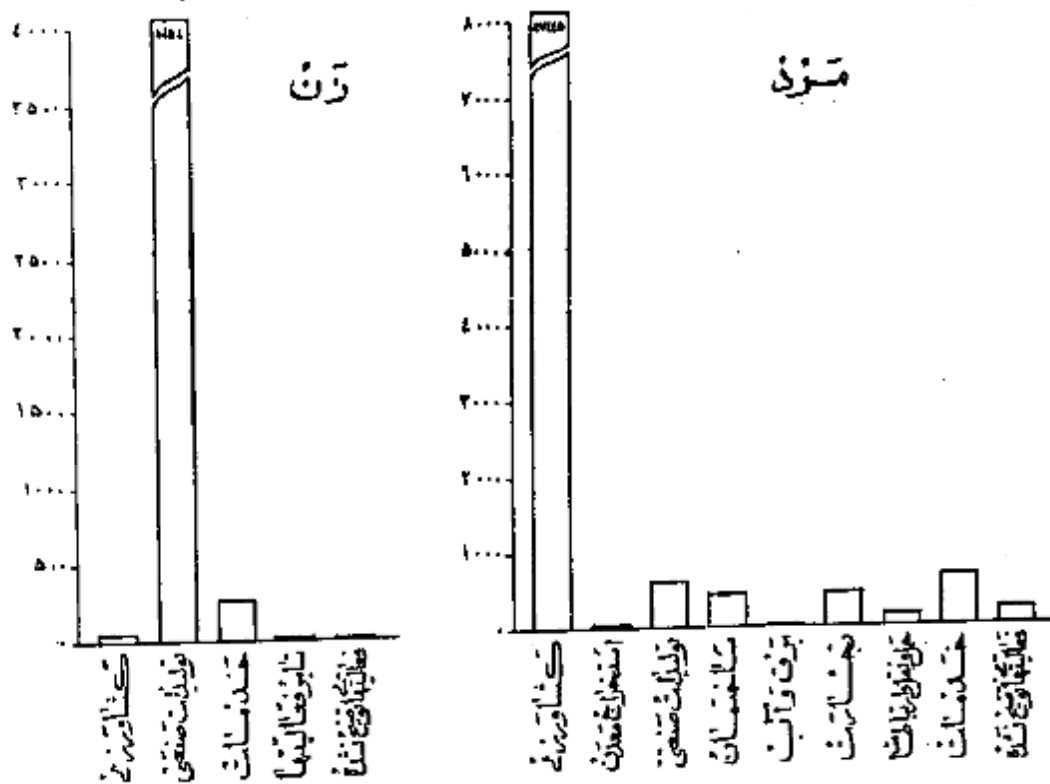

خانوار

خانوارهای سرشماری شده در حوزه سرشماری زنجان ۸۳۹۵۸ خانوار بود که از این عده ۱۰۳۲۱ خانوار در شهرستان زنجان و ۷۳۶۳۷ خانوار در بقیه نقاط حوزه مزبور سرشماری شده بودند . میان نفقات خانوار در کل حوزه سرشماری و همچنین شهرستان زنجان ۴ نفر بود . در درصد خانوارهای حوزه سرشماری زنجان فقط یک نفر باسواد وجود داشت و در ۵ درصد خانوارها دو یا چند نفر باسواد بودند و در ۸۶ درصد خانوارها کسی قادر به خواندن و نوشتن نبود . شش درصد خانوارهای کل حوزه سرشماری اظهار نموده بودند که هیچکدام از افراد خانوار آنها شغلی بکار نیست و ۲۵ درصد اظهار کرده بودند که فقط یک نفر شغلی بکار در بین افراد خانوار وجود دارد و ۱۱ درصد بقیه اظهار کرده بودند که دو یا چند نفر از افراد خانوار آنها بکار اشتغال دارند .

جدول شماره ۱۵ - خانوارهای کل حوزه و شهری بقیه نقاط حوزه سرشماری زنجان را بشکل تعداد نفقات عده باسواد در خانوار نشان میدهد .

جدول شماره ۱۶ - حاوی طبقه بندی خانوارها بر حسب نفقات آنها و تعداد افراد شغلی بکار در هر خانوار است .

صنایع خانوادگی

فقط ۶۷۸۱ خانوار از ۸۴ هزار خانوار حوزه سرشماری زنجان اظهار کرده بودند که برای دریافت مزد با استفاده شخصی ساختن و تولید بعضی محصولات صنایع خانوادگی در داخل خانه اشتغال دارند . در این خانوارها ۸۶۰۶ کارگاه صنایع خانگی وجود داشت که از این تعداد ۴۶۰ کارگاه در داخل شهرستان زنجان بود .

مهمترین این صنایع در کل حوزه سرشماری ۵۵۰ تنین شهر زنجان تهیه و تولید قالی و گنیم و زلیچونبره بود .
جدول شماره ۱۷ - انواع صنایع خانگی راد در کل حوزه سرشماری و شهریه تپه نقاط حوزه سرشماری زنجان نشان میدهد .

نمودار انواع صنایع خانگی حوزه سرشماری زنجان

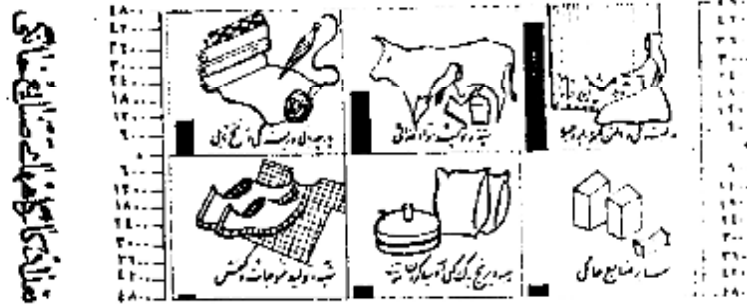

صنایع خانگی حوزه سرشماری زنجان

انواع صنایع خانگی

نوع ساختمان و نوع درآمد

تقریباً ۷۱ درصد از واحدهای مسکونی در حوزه سرشماری از کل ساخته شده بود این نسبت برای شهر ۲۶ درصد بود و همچنین ۱۳ درصد در کل حوزه و ۱۲ درصد در شهرستان زنجان از مسکن ساخته شده بود. مابقی عده ای که در ۳ درصد از واحدهای مسکونی کل حوزه و ۲۲ درصد از واحدهای مسکونی شهرستان زنجان بکار گرفته بود از مخلوط آمد و شد بود. درصد زیادی از واحدهای مسکونی کل حوزه از اجاره بود. و سنگ ساخته شده بود ۴۵ درصد ساکنین حوزه سرشماری اظهار کرده بودند که مالکین منزل مسکونی خود هستند. در ۱۰ اظهار کرده بودند که در منازل اجاره ای ساکن میباشند ۴۴ درصد اظهار کرده بودند که در منازل مسکونی دارند که متعلق به خودشان در زمین حال اجاره هم تعمیر کرده اند . در شهرستان ۲۸ درصد از خانوارها اجاره نشین بودند در صورتیکه در بقیه نقاط حوزه سرشماری فقط ۷ درصد در منازل اجاره ای زندگی میکردند .

در حوزه سرشماری زنجان نسبت مالکین منازل خانه های خانگی به از نسبت مالکین در انواع دیگر واحدهای مسکونی بوده در شهرستان ۱۱ درصد در بقیه نقاط حوزه سرشماری ۲۴ درصد از خانوارانی که از مسکن ساخته شده بود بوسیله خود مالکان اشغال شده بود .

جدول شماره ۱۸ - ساختمان و نوع درآمد واحدهای مسکونی راد در کل حوزه و شهریه تپه نقاط حوزه سرشماری نشان میدهد .

نمودار واحدهای مسکونی بر حسب نوع ساختمان



شهر زنجان

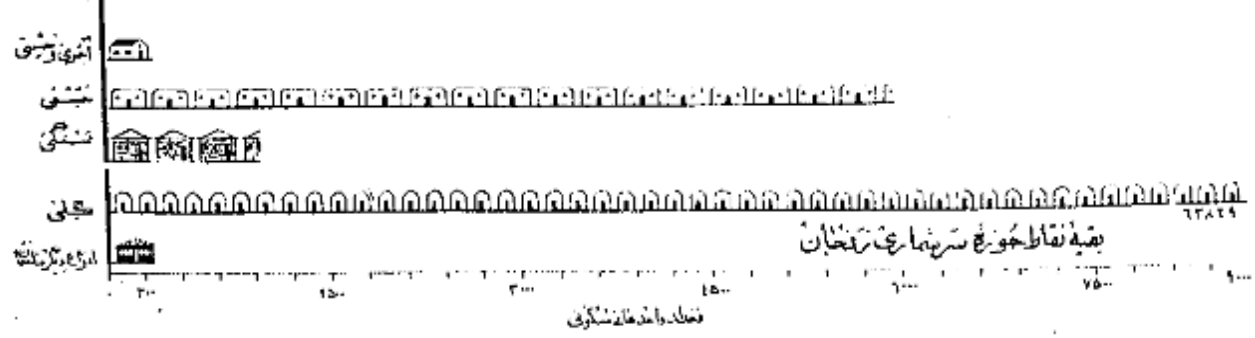

بقیه نقاط حوزه سرشماری زنجان

تعاریف

پریشانه ده

در موقع سرشماری مأمورین سرشماره ستورده استند علاوه بر پریشانه نفوس پریشانه دیگری بر اید هات بر ماخذ پاسخ هائیکه که خداود رغیاب اورشتر سفیدان سعیداند تکمیل نمایند - این پریشانه حاوی سئوالاتی راجع به مشخصات کلی ده شرح زیر بود :

شورای ده

شورای ده مطابق قانون مصوب ششم مرداد ۱۳۳۵ عبارت از هیئتی است که بمنظور بهبود امور اجتماعی و عمرانی دهات از میان اهالی ده انتخاب میشوند .

مدارس ده

مدارس ده دولتی و ایلی هستند که در صورت اول برسیله وزارت فرهنگیدر صورت دوم توسط مردم اداره میشود .

درمانگاه یا تاسیسات بهداشتی

در مانگا یا تاسیسات بهداشتی ده در ساختمان (یا ساختمانها) یا اطالی فرار گرفته و وسیله بنیاجند پزشک یا پزشکبار - پرستار یا ماما برای درمان بیماران و اعصاب و مقدماتی درمانی بیماران یا مجروحین تاسیس شده . این تاسیسات رایگان یا پولی در دسترس عموم قرار دارد .

حمام عمومی

حمام عمومی عبارت از محلی است که بمنظور استحمام عموم ساخته شده .

مسجد

مسجد ساختمان یا اطالی است که فقط برای ادای نماز سایر مراسم مذهبی اختصاص دارد .

پارک

دستگاههای گیرنده اخبار برنامه های مذهبی - فرهنگی و تفریحی است که تعدادی از آن در تاریخ سرشماری در دهات مورد استفاده بوده است .

خانه جات

خانه اراضی دایر یا بایری است که دولت مالک آن شناخته میشود و از آن بهره برداری میکند .

املاک موقوفه

املاک موقوفه عبارت از املاکی است که بنا بر درخواست صاحب ملک یا قانون در دسترس استفاده عمومی یا احصارف خاص قرار داده شده است .

زمینهای متعلق بمالکین کشاورز

این تعریف شامل املاک متعلق بمالکینی است که خود یا مزرعات مشغول میباشد .

زمینهای متعلق بمالکین غیر کشاورز (اربابی)

این تعریف شامل املاک متعلق بمالکینی است که خود بزراعت مشغول نیستند .

املاک ینگه های غیر دولتی

این تعریف شامل املاک متعلق به موسسات غیر دولتی است مانند شرکتها - موسسات تعاونی - انجمنها .

میان

میان یکی از سه سنجش آماری است که اعداد وابسته بیک موضوع آماری را از نظر شمارش بد و قسمت مساوی تقسیم مینماید و خود در مرکز این تساوی قرار میگیرد با این ترتیب . از ۲۱/۷ سال در شهر تهران جمعیت را بد و قسمت تقسیم مینماید بطوریکه از میان ۱۰۱۲۰۸۶ نفر جمعیت شهر تهران ۷۵۶۰۴۱ نفر در گروههای سنی بالا : از ۲۱/۷ سال و ۷۵۶۰۴۱ نفر دیگر در گروههای سنی کمتر از ۲۱/۷ سال قرار میگیرند .

در شهر تهران میان سالهای تحصیلی ۶/۵ سال است یعنی نیی از کسانی که دارای مدرک رسمی تحصیلی هستند (۲۱۴۴۵۹ نفر) تحصیلاتشان بالاتر از ۶/۵ و نیی دیگر (۲۱۴۴۵۹ نفر) تحصیلاتشان پایین تر از ۶/۵ سال است .

در شهر تهران میان تعداد نفوس خانوار ۱۴/۱ است باین معنی که نیی از خانوارها (۱۶۶۷۱۹ خانوار) نفراشان بیش از ۱۴ نفر و نیی دیگر (۱۶۶۷۱۹ خانوار) نفراشان کمتر از ۱۴ است .

میانگین (حد متوسط) که غیر از میانویکی دیگر از سه سنجش آماری است عبارت است از حاصل تقسیم جمع کل یک گروه عددی بر تعداد دستجات آن گروه و بنا بر این بنا به هیچگاه رقم میان را با رقم میانگین (حد متوسط) اشتباه کرد .

سن

طبقه بندی سن بر اساس سن شخص در موقع سرشماری قرار دارد که در پاسخ سئوال (چند سال دارید ؟) تعیین گشته . در مواردیکه پاسخ دهنده قادر بدادن یا نبود مأمور سرشماره دستور داشت سن او را بر حسب ظواهر حال تخمین زند .

زناشویی

طبقه بندی وضع زناشویی مربوط به وضع زناشویی در وضع سرشاری است که چهار دسته تقسیم شده است :

دارای همسر - بی همسر در انزوفوت - طلای واقع شده و هرگز ازدواج نکرده .

سواد

در طبقه بندی سواد تقسیمات زیر رعایت شده :

- الف - کسانی که یکی از زبانها میخوانند و بنویسند بهنگامیکه آنها یک تحصیلات رسمی دارند یا ندارند .
- ب - کسانی که در میخوانند و بنویسند .
- ج - کسانی که در میخوانند و بنویسند .
- با سواد در این طبقه شامل قسمت الف در طبقه بندی بالاست .

تحصیلات

آخرین مدرک تحصیلی عبارت است از گواهنامه ای که بر اعصاب یا رساندن آخرین سال مدرسه ابتدائی متوسطه یا دانشکده داده شده یا کارنامه ای که شخص را قادر میسازد که تحصیلات خود را در کلاس بالاتر ادامه دهد یا این طریق اگر محصلی در سال پنجم متوسطه شرکت کرده ولی در امتحانات مربوطه مردود شده باشد جز آنها نیست که سال چهارم را تکمیل کرده اند طبقه بندی میشود . همچنین یک محصل ۱۲ ساله که در تاریخ سرشاری در سال ششم ابتدائی بوده جز افرادی محسوب شده است که سال پنجم دبستان را پایان رسانده اند .

طبقه بندی مدارج ابتدائی یا متوسطه بر اساس طبقه بندی رسمی دولتی قرار دارد . اشخاصیکه تحصیلات قدیمی دارند یا تحت نظر معلم خصوصی یا در مدارس غیر رسمی تحصیل نموده اند یا ضامه کسانی که اصلاً تحصیل نکرده اند جز آنست که "مدرک تحصیلی رسمی ندارند یا درجه تحصیلی خود را اظهار نکرده اند" طبقه بندی شده است .

مذهب

طبقه بندی مذهب بر اساس رایج بمشوال "مذهب شما چیست؟" بعمل آمده است .

شهرستان محل تولد

افرادیکه درین حوزه سرشاری زندگی میکردند ولی در سایر شهرستانها متولد شده بودند برحسب شهرستان محل تولد خود طبقه بندی شده اند . طبقه بندی خودها سرشاری مجاور شامل شهرستانهایی است که با این حوزه سرشاری هم مرز اند . و حوزه های سرشاری غیر مجاور نیز شامل کلیه شهرستانهای دیگر که با این حوزه مرز مشترک ندارند میباشد . نام شهرستانهای مجاور و غیر مجاور در جدول ۸ ذکر شده است .

کشور محل تولد

متولدین خارج از کشور برحسب کشورهای زیر طبقه بندی شده اند :

- آلمان - افغانستان - امریکا - انگلستان - ایتالیا - پاکستان - ترکیه - چکسلواکی - روسیه (اتحاد جماهیر شوروی) - سوئد - سوئیس - سوریه - عراق - عربستان سعودی - فرانسه - لبنان - لهستان - مصر - هندوستان - یونان .

متولدین در کشورهای دیگر تحت عنوان "متولدین در سایر کشورها" نشان داده شده .

وضع فعالیت اقتصادی

مقصود از فعالیت اقتصادی فعالیتی است که بهره ای برای اجتماع از آن حاصل شود و یا سخباتیکه از افراد ده ساله به بالا بمشوال "شغل فعلی شما چیست؟" تحصیل شده طبقه بندی فعالیتهای اقتصادی را نشان میدهد .

افراد فعال از نظر اقتصادی از دودسته تشکیل میشوند دسته ای که شاغل بکارهای اقتصادی هستند و دسته ای که قادر بانجام کارهای مفید از نظر اقتصادی هستند ولی در چشموی کار میباشند .

بانوان خانه دار و محصلین و امثالهم در دسته غیر فعال (از نظر اقتصادی) طبقه بندی شده اند زیرا فعالیت این افراد تاثیر مستقیمی در وضع اقتصادی ندارد .

شغل

طبقه بندی مشاغل حاوی انواع شغلهاست که موضوع فعالیت روزانه اشخاص میباشد صرف نظر از اینکه درجه محیط یا درجه نوع از فعالیت های دسته جمعی صنعتی انجام وظیفه میکنند مثل کسانی که در فعالیتهای دسته جمعی صنعت نساجی و یا تومازی و یا حمل و نقل و یا سایر فعالیتهای شغل حسابداری دارند .

در مواردیکه شخص دارای دو یا چند شغل مختلف باشد برحسب شغلی که از آن بیشتر بهره برداری میکند طبقه بندی شده است .

طبقه بندی مشاغل بر اساس طبقه بندی قراردادی بین المللی مشاغل (2۰, ۴۰, ۵) تنظیم گردیده و شامل ۶ دسته تقسیمات عمده و ۲۶ دسته طبقات مشاغل میباشد . مشاغل مربوط با امور خدمات (سرورسیها) شامل فعالیتهایی است که بمنظور حفاظت و حراست مال و جان و همچنین انجام خدمات شخصی نسبت بقرن یا گروهی از افراد

انجام میشود .

خدمات شخصی شامل مشاغل مانند خدمتگزاری در خانه ها و در دستگاری اداری و در مهیاخانه ها میباشد از قبیل شغل نوکری - کفنی - پیشخدمت - آشپزی - سرایداری و امثال آنها . شاغلین امور خدمات (سرورسها) ممکن است در خدمت دولت یا غیر دولت باشند .

خدمات ارتشی فقط شامل افرادی است که بطور ثابت در ارتش خدمت میکنند . مشمولین بر حسب شغل و در زمان قبل از احضار خدمت در ارباب ماند طبقه بندی شده

فعالیت دسته جمعی صنعتی

طبقه بندی فعالیتهای دسته جمعی صنعتی شامل انواع مختلف فعالیتهای اقتصادی است که نتیجه آن تولید محصولی و انجام خدمتی میباشد و بوسیله امر و یا گروه معینی از اشخاص اداره میشود هر دسته از تشکیلات عددی یا طبقات فعالیت صنعتی شامل مشاغل مختلفی میشود مثلا یک کارخانه نساجی ممکن است هم با هم انباردار هم مهندس هم ماشین نویسانی در استخدام داشته باشد که کلیه این اشخاص را مشاغل مختلفی که دارند در فعالیت دسته جمعی صنعتی نامج طبقه بندی میشوند .

طبقه بندی فعالیتها بر اساس طبقه بندی قراردادی بین المللی فعالیتهای دسته جمعی اقتصادی (I.C.B.O) تنظیم گردیده است و شامل ۹ دسته طبقه بندی و ۱۰ دسته طبقات فعالیت صنعتی میباشد .

وضع اشتغال

وضع اشتغال بر اساس رابطه شغل یا سطح درآمد با کارگران زیر دست یا سرپرست به چند طبقه تقسیم شده که عبارتند از: کارفرما - کارکنانیکه برای خود کار میکنند مستخدمین دولت - مزد بگیران - کارکنان خانوادگی بدون مزد .

کارفرما کسی است که کار خود را شخصا اداره میکند و یک یا چند نفر را بخواه از کارآموزان بدون مزد در استخدام دارد .
شرکتانیکه یک موسسه انتظامی را اداره میکنند و در ضمن کارکنانی در استخدام دارند جزو کارفرمایان (طبقه بندی شده اند)
کارکنانیکه برای خود کار میکنند عبارتند از کسانی که شغل خود را شخصا اداره کرده و کاری در استخدام ندارند با کارگران خانوادگی و کارآموزان بدون مزد در کار خود استفاده مینمایند .

کارمند دولت کسی است که برای یکی از ادارات دولتی کار میکند و شامل افراد حقوق بگیران از کشوری و لشکری میباشد .
مزد بگیر عبارتست از کسی که برای کارفرمای مستقل کار کند و در مقابل اجرتی بصورت نقدی - جنسی - حقوق ماهیانه - حق کسپسیون - انعام یا مزد بنسب مقدار انجام شده دریافت نماید .

کارکنان خانوادگی کسانی هستند که برای یکی از اعضای خانوادگی خود بدون دریافت مزد کار میکنند و در عوض مسکن یا غذا یا پاداشهای نقدی دریافت میدارند .

خانوار

خانوار بطوریکه در متن سرشماری تعریف شده عبارت است از کلیه افرادی که قطع نظر از بستگی آنها با رئیس خانوار در یک واحد مسکونی زندگی میکنند بدین ترتیب خانوار شامل رئیس خانوار - همسر او - فرزندان - والدین یا سایر خویشاوندان یا همسایان یا خدمتگاری میشود که در یک واحد مسکونی با آن خانوار زندگی میکنند واحد مسکونی عبارت از مکانی است که بوسیله یک خانوار برای زندگی کردن مورد استفاده قرار میگیرد و مسکن است خانه یا آپارتمان یا جا در یکی از انواع دیگر واحد مسکونی باشد . اشخاصیکه در بیمارستانها - زندانها - مدارس - پرورشگاه پیتیمان - هتلها - مؤسسات - قرارگاهها و سایر واحدهای مسکونی عمومی بسر میبرند و در یک خانوادگی زندگی نمیکنند جزء خانوار محسوب نشده اند .

صنایع خانگی

در مواردیکه کالایی در منزل بمنظور فروش یا استفاده بطور مرتب ساخته میشود خانوار مربوطه در طبقه بندی خانوارها نیکه دارای صنایع خانگی بودند محسوب برای ساختن این کالاها مزدی بیهیچیک از اعضای خانوادگی پرداخت نمیشود . صنایع خانگی که بطور مشخص تقسیم شده عبارت از قالی - گلیم - زبلو - و جاجیم بافت تصد مالی - رسیدگی و بافندگی - بعمل آوردن ابروشم - پنبه پاک کن و غیره بود . خانوارهایی که پیش از یک صنعت خانگی دارند بر حسب هر یک از صنایع مربوط طبقه بندی شده اند .

نوع ساختمان

نوع ساختمان واحدهای مسکونی بر حسب مصالح عمده ای که در آن بکاررفته بود بوسیله سرشمار مشخص گردید . طبقه بندیهای بکاررفته عبارت است از تمام آجر - خاک خشت - آجر و خشت - گل - چوب - سنگ - چادر - حصیر و مصالح دیگر - در ساختمانهاییکه مصالح بطور مختلف بکاررفته طبقه بندی واحدهای مسکونی بر حسب مصالحی است که در ساختمان بیشتر مصرف داشته .

وضع تصرف

وضع تصرف بر اساس تصرف ساکنین هر واحد مسکونی در موقع سرشماری تعیین گردیده . طبقه بندی وضع تصرف عبارت از ملکی - اجاره ای و غیر ملکی مجانی است طبقه اجاره ای شامل واحد هائی است که ساکنین آن مالک منزل نبود مگر برای استفاده از آن مبلغی نقدی یا جنسی بطور منظم میپردازند و طبقه غیر ملکی مجانی شامل واحد هائی است که ساکنین آن نه مالک مسکن هستند و نه در برابر استفاده از آن وجه نقد یا جنس میپردازند .

مَشْرُوحُ جَدِّ أَوْلَادِ

جدول شماره ۱ - جمعیت بر حسب جنس و شهر - دهات و دیگر نقاط سکونی حوزه سرشماری زنجان و آبانماه ۱۳۳۰ (تولدمهر ۱۳۳۰)

| شهر - دهه - سایر نقاط سکونی | مرد و زن | مرد | زن | شهر - دهه - سایر نقاط سکونی | مرد و زن | مرد | زن |
|-----------------------------|----------|---------|---------|-----------------------------|----------|-----|----|
| جمعیت کل حوزه سرشماری زنجان | ۳۸۶ ۲۰۱ | ۱۱۱ ۰۴۴ | ۱۱۰ ۱۰۷ | بقیه نقاط کثرت پنجبزار نفر | | | |
| نقاط پنجبزار نفر | | | | ابدال | | | |
| بیشتر جمعیت دارند : | | | | ابدال | | | |
| زنجان | ۴۷ ۱۰۹ | ۲۳ ۲۷۶ | ۲۳ ۸۸۷ | ایرجانلو | | | |
| بهر | ۱ ۱۳۴ | ۴ ۸۴۴ | ۴ ۷۹۰ | احمدآباد غنی بکلو | | | |
| نم دره | ۶ ۴۰۰ | ۳ ۳۸۱ | ۳ ۰۷۴ | احمدآباد قره بکلو | | | |
| نقاط کثرت پنجبزار | | | | احمدآباد پنجکوه باشی | | | |
| نفر جمعیت دارند : | | | | احمدکندی | | | |
| پار | | | | اراقول | | | |
| یکی | | | | اربط | | | |
| ها سلی | | | | ارجمین | | | |
| ج کهریز | | | | اردلان | | | |
| رنگو | | | | اردن | | | |
| زاد سلی | | | | اردن | | | |
| زاد علیا | | | | اردن | | | |
| سیرین | | | | اردن | | | |
| سنگول | | | | اردن | | | |
| کند | | | | اردن | | | |
| لبیک علیا | | | | اردن | | | |
| ط | | | | اردن | | | |
| نزلو | | | | اردن | | | |
| اجری | | | | اردن | | | |
| اجوتلو | | | | اردن | | | |
| بلاغ حسن خان | | | | اردن | | | |
| بلاغ زنجان رود | | | | اردن | | | |
| بلاغ جاسرود | | | | اردن | | | |
| بلاغ سردار | | | | اردن | | | |
| بلاغ سلی | | | | اردن | | | |
| چه گنبد | | | | اردن | | | |
| چه بیره | | | | اردن | | | |
| چه قلعه | | | | اردن | | | |
| چه قبا | | | | اردن | | | |
| نق | | | | اردن | | | |
| کند | | | | اردن | | | |
| وش | | | | اردن | | | |
| اجین | | | | اردن | | | |
| مالوان یار | | | | اردن | | | |
| مالون زنجان رود | | | | اردن | | | |
| بن چه | | | | اردن | | | |
| ند | | | | اردن | | | |
| ارلو | | | | اردن | | | |
| ارمشکین | | | | اردن | | | |
| ک | | | | اردن | | | |
| امیرآباد انگوران | | | | اردن | | | |
| امیرآباد طایم علیا | | | | اردن | | | |
| امیرآباد غنی بکلو | | | | اردن | | | |
| امیرآباد شلکات افشار | | | | اردن | | | |
| ول موسی | | | | اردن | | | |

بقیه جدول شماره ۱ - جمعیت بر حسب جنس و شهر - دهات و روستاها - سکونت حوزة سرشماری زنجان آبانماه ۱۳۳۵ (نوامبر ۱۹۵۶)

| شهر - دهه - سایر نقاط سکون | مرد وزن | مرد | زن | شهر - دهه - سایر نقاط سکون | مرد وزن | مرد | زن |
|--------------------------------|---------|-----|-----|--------------------------------|---------|-----|-----|
| بقیه نقاط گستران شهرستان زنجان | | | | بقیه نقاط گستران شهرستان زنجان | | | |
| پرتگین | ۲۱۶ | ۱۴۵ | ۱۴۷ | جلیل آباد | ۲۲۱ | ۱۵۰ | ۱۸۱ |
| پری | ۱۲۶۰ | ۶۰۷ | ۶۵۳ | جمال آباد | ۱۸ | ۳۷ | ۲۱ |
| بشار | ۱۶۸ | ۸۱ | ۸۷ | جمعه لو | ۲۱۰ | ۱۲۲ | ۱۳۷ |
| بهن کوهان | ۵۷۱ | ۲۸۲ | ۲۸۹ | جنت اولنگه | ۱۹ | ۴۲ | ۵۷ |
| بشتک | ۳۸۱ | ۲۰۰ | ۱۸۴ | جوهرگان | ۷۵ | ۳۵ | ۴۰ |
| بلان | ۱۱۴ | ۵۶ | ۵۸ | مرور خان | ۱۸۰ | ۸۷ | ۱۲۳ |
| بقیه | ۱۱۲ | ۶۸ | ۷۴ | جوقین | ۱۱۶ | ۵۷ | ۵۷۰ |
| بقیه زنجان | ۳۱۶ | ۱۶۶ | ۱۵۰ | جهان شاه کهنیز | ۱۱۸ | ۵۶ | ۶۲ |
| بیرزانه | ۱۱۰۳ | ۵۴۹ | ۵۵۴ | جهان تهری | ۱۴ | ۳۷ | ۲۷ |
| بیرزنان | ۲۵۴ | ۱۶۷ | ۱۵۷ | جیا | ۲۱۸ | ۱۴۱ | ۱۵۷ |
| بیره قشلاق | ۸۱ | ۳۳ | ۴۸ | جینز آباد | ۱۵۱ | ۶۹ | ۸۶ |
| تاتاره | ۱۵۰ | ۷۶ | ۷۴ | جین | ۳۳ | ۱۶ | ۱۷ |
| تات قشلاقی | ۲۳۶ | ۱۰۷ | ۱۲۶ | چابرق | ۲۱۰ | ۱۱۲ | ۹۸ |
| تازه قشلاق | ۲۱۷ | ۱۱۲ | ۱۰۵ | ده جال | ۱۵۵ | ۶۲ | ۹۳ |
| تازه کند اویار | ۶۷ | ۳۴ | ۴۳ | جبالجوی | ۴۰۳ | ۱۶۵ | ۲۰۸ |
| تازه کند ابرود | ۷۴ | ۳۸ | ۳۶ | چاو | ۷۰ | ۳۷ | ۳۷ |
| تازه کند زنجان رود | ۲۷۶ | ۱۴۶ | ۱۳۰ | چایرلو | ۴۴۰ | ۲۲۱ | ۲۱۹ |
| تازه کند طارم علیا | ۱۶۳ | ۱۱۱ | ۱۰۶ | ای قشلاقی | ۸۳ | ۴۵ | ۳۸ |
| تبریزک | ۳۱۵ | ۱۵۶ | ۱۵۶ | چپ چپ | ۲۵۱ | ۱۴۰ | ۱۱۱ |
| تخت | ۷۴۵ | ۳۶۵ | ۴۲۰ | چهار دره | ۲۲۱ | ۱۰۵ | ۱۱۹ |
| تخته پورت | ۲۵۲ | ۱۲۳ | ۱۲۱ | چپر | ۷۲ | ۳۲ | ۵۰ |
| توخالو | ۱۶۳ | ۷۶ | ۸۷ | چپقلو ابرود | ۳۷۶ | ۱۷۵ | ۲۰۱ |
| توزان ده | ۳۱۵ | ۱۶۶ | ۲۰۳ | چپقلو قشلاقات انصار | ۶۰ | ۵۳ | ۳۷ |
| تسکین | ۳۱۴ | ۱۵۲ | ۱۶۲ | چتر حومه شهر | ۳۳۶ | ۱۶۳ | ۱۷۶ |
| تسور | ۴۴۱ | ۲۳۲ | ۲۰۶ | چتر لزل کزلو | ۱۶۷ | ۱۰۶ | ۹۱ |
| غلی کندی | ۱۸۱ | ۹۶ | ۸۵ | چراغ حصاری | ۱۶۶ | ۸۴ | ۸۵ |
| شاه آماج | ۷۹ | ۴۴ | ۳۵ | چراغ مزوره | ۱۶۴ | ۱۰۱ | ۹۳ |
| شکله د آشر | ۳۹۰ | ۱۷۳ | ۲۱۷ | چرز | ۶۶ | ۵۷ | ۴۲ |
| تلخاب ابرود | ۵۲۲ | ۲۷۰ | ۳۵۲ | چرگر | ۱۴۳ | ۶۹ | ۷۴ |
| تلخاب زنجان رود | ۳۲۶ | ۱۶۱ | ۱۶۵ | چرلانقوش | ۲۲۵ | ۱۰۶ | ۱۱۹ |
| تله گرد | ۲۶۶ | ۱۴۱ | ۱۵۵ | چریک لو | ۲۳۵ | ۱۳۰ | ۱۰۵ |
| توب فرا | ۶۶۶ | ۳۱۷ | ۳۷۹ | چسب | ۷۳۰ | ۳۵۱ | ۳۷۴ |
| توت آماج | ۴۵ | ۲۳ | ۲۲ | چشده یاد | ۲۲۴ | ۱۱ | ۱۲۵ |
| توتوزقان | ۲۳۱ | ۱۱۵ | ۱۲۴ | چشین | ۶۰۱ | ۳۱۶ | ۱۸۵ |
| تودار | ۷۲ | ۴۱ | ۳۱ | چغلو سفلی | ۱۵۲ | ۸۵ | ۶۷ |
| توزلار | ۶۸ | ۳۶ | ۴۲ | چغلو علیا | ۱۸۶ | ۱۰۷ | ۷۱ |
| توزلو | ۱۰۸۸ | ۵۲۰ | ۵۶۸ | چمرو | ۴۲۳ | ۱۶۷ | ۲۲۶ |
| نه دره | ۶۶ | ۵۴ | ۴۵ | چمک | ۹۲ | ۴۹ | ۴۳ |
| شیم | ۱۳۳۶ | ۶۳۸ | ۶۹۴ | چم | ۱۳۳ | ۷۱ | ۶۲ |
| شیرلو | ۱۵۱ | ۸۲ | ۹۹ | چنگامس | ۵۱۴ | ۲۵۰ | ۲۶۴ |
| جاردی | ۲۰۴ | ۹۶ | ۱۰۸ | چند سین | ۱۵۱ | ۸۴ | ۷۵ |
| جان ناچار | ۶۵ | ۳۱ | ۳۴ | چنگور | ۲۳۸ | ۱۴۱ | ۱۸۹ |
| چداقیا | ۵۰۳ | ۲۳۷ | ۲۶۶ | چنگوری | ۲۲۴ | ۱۳۶ | ۱۸۵ |
| چمین | ۷۲۰ | ۳۰۶ | ۴۱۴ | چوشین رود | ۱۲۰ | ۵۴ | ۶۶ |
| چزلا | ۲۹۵ | ۱۵۰ | ۱۴۵ | چوزل حومه شهر | ۷۴۷ | ۳۷۰ | ۳۷۷ |
| چزلاندت | ۱۷۰ | ۹۳ | ۷۷ | چوزل طارم علیا | ۱۳۲ | ۳۳ | ۲۱۱ |
| چزوان | ۶۴ | ۲۸ | ۳۶ | چوزل سفلی | ۱۹۶ | ۱۰۶ | ۱۰ |
| چزونی | ۶۸ | ۳۶ | ۵۹ | چوزک علیا | ۱۶۴ | ۹۹ | ۱۵ |
| وشین سرا | ۱۷۵ | ۸۱ | ۹۴ | چوزک ناب | ۲۵۷ | ۱۱۹ | ۱۳۸ |
| دلگان | ۴۲۸ | ۱۴۴ | ۲۳۴ | چوزک | ۱۸۴ | ۲۱۸ | ۲۶۶ |

تیم جدول شماره ۱ - جمعیت بر حسب جنس و شهر - دهان - نقاط - سوزه سرشماری زنجان - آبانماه ۱۳۳۰ (تایمیر ۱۹۵۶)

| شهر - دهان - سایر نقاط سکونی | مردوزن | مرد | زن | شهر - دهان - سایر نقاط سکونی | مردوزن | مرد | زن |
|------------------------------|--------|-----|-----|------------------------------|--------|-----|-----|
| بقیه نقاط کمتر از ۵۰۰۰ نفر | | | | بقیه نقاط کمتر از ۵۰۰۰ نفر | | | |
| دولاب | ۲۱۷ | ۱۶۶ | ۱۷۸ | دولاب | ۱۱۳ | ۱۱۳ | ۱۱۳ |
| دولاب علیا | ۱۷۸ | ۹۷ | ۸۱ | دولاب علیا | ۱۷۸ | ۹۷ | ۸۱ |
| دولاب | ۵۲ | ۲۵ | ۲۷ | دولاب | ۵۲ | ۲۵ | ۲۷ |
| دولاب | ۲۷ | ۱۹ | ۱۸ | دولاب | ۲۷ | ۱۹ | ۱۸ |
| دولاب | ۲۷۱ | ۱۸۶ | ۱۸۲ | دولاب | ۲۷۱ | ۱۸۶ | ۱۸۲ |
| دولاب | ۲۱۱ | ۱۲۱ | ۱۴۰ | دولاب | ۲۱۱ | ۱۲۱ | ۱۴۰ |
| دولاب سفلی | ۱۸۸ | ۱۷۹ | ۲۰۹ | دولاب سفلی | ۱۸۸ | ۱۷۹ | ۲۰۹ |
| دولاب علیا | ۲۰۹ | ۱۱۰ | ۱۱۷ | دولاب علیا | ۲۰۹ | ۱۱۰ | ۱۱۷ |
| دولاب خلیج | ۸۸ | ۷۶ | ۷۲ | دولاب خلیج | ۸۸ | ۷۶ | ۷۲ |
| دولاب | ۲۳۸ | ۱۱۶ | ۱۱۶ | دولاب | ۲۳۸ | ۱۱۶ | ۱۱۶ |
| دولاب | ۲۱۳ | ۱۰۷ | ۱۲۶ | دولاب | ۲۱۳ | ۱۰۷ | ۱۲۶ |
| دولاب | ۳۵۲ | ۱۶۸ | ۱۸۷ | دولاب | ۳۵۲ | ۱۶۸ | ۱۸۷ |
| دولاب | ۲۲۲ | ۱۱۸ | ۱۰۷ | دولاب | ۲۲۲ | ۱۱۸ | ۱۰۷ |
| دولاب | ۲۱۷ | ۱۳۹ | ۱۰۰ | دولاب | ۲۱۷ | ۱۳۹ | ۱۰۰ |
| دولاب | ۱۲۷ | ۷۱ | ۶۶ | دولاب | ۱۲۷ | ۷۱ | ۶۶ |
| دولاب | ۱۰۱ | ۷۸ | ۵۳ | دولاب | ۱۰۱ | ۷۸ | ۵۳ |
| دولاب | ۲۱۳ | ۱۱۳ | ۱۰۰ | دولاب | ۲۱۳ | ۱۱۳ | ۱۰۰ |
| دولاب | ۲۱۱ | ۳۹۹ | ۳۹۲ | دولاب | ۲۱۱ | ۳۹۹ | ۳۹۲ |
| دولاب | ۱۱۶ | ۸۵ | ۱۱۱ | دولاب | ۱۱۶ | ۸۵ | ۱۱۱ |
| دولاب | ۳۱۱ | ۱۱۶ | ۱۱۵ | دولاب | ۳۱۱ | ۱۱۶ | ۱۱۵ |
| دولاب | ۳۶۸ | ۱۷۷ | ۱۹۷ | دولاب | ۳۶۸ | ۱۷۷ | ۱۹۷ |
| دولاب | ۲۰۷ | ۱۰۷ | ۱۷ | دولاب | ۲۰۷ | ۱۰۷ | ۱۷ |
| دولاب | ۱۷۷ | ۲۱۷ | ۲۱۰ | دولاب | ۱۷۷ | ۲۱۷ | ۲۱۰ |
| دولاب | ۷۸۱ | ۲۳۳ | ۲۷۸ | دولاب | ۷۸۱ | ۲۳۳ | ۲۷۸ |
| دولاب | ۱۲۶ | ۷۱ | ۶۵ | دولاب | ۱۲۶ | ۷۱ | ۶۵ |
| دولاب | ۷۷ | ۷۷ | ۷۷ | دولاب | ۷۷ | ۷۷ | ۷۷ |
| دولاب | ۸۲ | ۷۲ | ۷۰ | دولاب | ۸۲ | ۷۲ | ۷۰ |
| دولاب | ۲۸۶ | ۱۲۸ | ۱۱۲ | دولاب | ۲۸۶ | ۱۲۸ | ۱۱۲ |
| دولاب | ۲۳۶ | ۲۳۶ | ۲۰۳ | دولاب | ۲۳۶ | ۲۳۶ | ۲۰۳ |
| دولاب | ۳۰ | ۳۰ | ۳۰ | دولاب | ۳۰ | ۳۰ | ۳۰ |
| دولاب | ۷۸۲ | ۳۹۰ | ۳۸۷ | دولاب | ۷۸۲ | ۳۹۰ | ۳۸۷ |
| دولاب | ۵۱۷ | ۲۵۵ | ۲۶۲ | دولاب | ۵۱۷ | ۲۵۵ | ۲۶۲ |
| دولاب | ۹۸ | ۶۶ | ۳۲ | دولاب | ۹۸ | ۶۶ | ۳۲ |
| دولاب | ۱۸۲ | ۶۵ | ۱۱۸ | دولاب | ۱۸۲ | ۶۵ | ۱۱۸ |
| دولاب | ۳۶۲ | ۲۰۰ | ۱۶۲ | دولاب | ۳۶۲ | ۲۰۰ | ۱۶۲ |
| دولاب | ۲۰۳ | ۱۳ | ۱۶۰ | دولاب | ۲۰۳ | ۱۳ | ۱۶۰ |
| دولاب | ۱۲۰ | ۶۰ | ۶۰ | دولاب | ۱۲۰ | ۶۰ | ۶۰ |
| دولاب | ۵۲۰ | ۲۱۵ | ۲۵۵ | دولاب | ۵۲۰ | ۲۱۵ | ۲۵۵ |
| دولاب | ۲۸۷ | ۱۳۵ | ۱۷۶ | دولاب | ۲۸۷ | ۱۳۵ | ۱۷۶ |
| دولاب | ۳۵۰ | ۱۱۳ | ۱۵۷ | دولاب | ۳۵۰ | ۱۱۳ | ۱۵۷ |
| دولاب | ۳۹ | ۱۸ | ۲۱ | دولاب | ۳۹ | ۱۸ | ۲۱ |
| دولاب | ۲۷۳ | ۱۳۲ | ۱۱۱ | دولاب | ۲۷۳ | ۱۳۲ | ۱۱۱ |
| دولاب | ۱۱۶ | ۵۶ | ۶۰ | دولاب | ۱۱۶ | ۵۶ | ۶۰ |
| دولاب | ۲۱۱ | ۱۷۲ | ۱۷۶ | دولاب | ۲۱۱ | ۱۷۲ | ۱۷۶ |
| دولاب | ۱۶۶ | ۷۳ | ۹۳ | دولاب | ۱۶۶ | ۷۳ | ۹۳ |
| دولاب | ۳۹۸ | ۲۱۰ | ۱۸۸ | دولاب | ۳۹۸ | ۲۱۰ | ۱۸۸ |
| دولاب | ۱۷ | ۷ | ۷ | دولاب | ۱۷ | ۷ | ۷ |
| دولاب | ۷۱۳ | ۳۵۵ | ۳۵۸ | دولاب | ۷۱۳ | ۳۵۵ | ۳۵۸ |
| دولاب | ۱۷۸ | ۷۸ | ۷۰ | دولاب | ۱۷۸ | ۷۸ | ۷۰ |

بقیه جدول شماره ۱ - جمعیت بر حسب جنس و شهر - دهات و دیگر نقاط مسکونی حوزه مرشماری زنجان : آبانماه ۱۳۳۵ (نوامبر ۱۹۵۶)

| شهر - سایر نقاط مسکونی | مردوزن | مرد | زن | شهر - سایر نقاط مسکونی | مردوزن | مرد |
|----------------------------|--------|------|------|----------------------------|--------|------|
| بقیه نقاط کمتر از ۵۰۰۰ نفر | | | | بقیه نقاط کمتر از ۵۰۰۰ نفر | | |
| سنقر | ۱۴۶ | ۷۲ | ۷۴ | شیخ لر | ۲۷۰ | ۱۳۸ |
| سنگین | ۱۱۳ | ۵۹ | ۵۴ | شیخ موسی | ۳۵۴ | ۱۸۳ |
| سنگ ده | ۶۱ | ۳۲ | ۲۹ | شیرشنه | ۱۷۱ | ۱۰۰ |
| سنگر | ۲۰۴ | ۱۰۹ | ۹۵ | شیلاندر | ۴۰۰ | ۱۶۵ |
| سودحصاری | ۶۶ | ۳۱ | ۳۷ | نیهوه | ۶۹۹ | ۳۵۰ |
| سوزکهریز | ۸۰۹ | ۴۱۷ | ۳۹۲ | شین | ۱۷۵ | ۸۱ |
| سوله | ۲۲۵ | ۱۲۷ | ۹۸ | صالح آباد | ۲۵۸ | ۱۳۵ |
| سوزنو | ۲۶۲ | ۱۴۳ | ۱۱۹ | صائین | ۵۵۲ | ۲۷۷ |
| سها | ۳۵۴ | ۱۷۴ | ۱۸۰ | صائین قلعه | ۳۰۹۱ | ۱۵۶۱ |
| سهرین | ۱۲۰۰ | ۶۰۴ | ۵۹۶ | صوفی لر | ۶۳ | ۳۵ |
| سپله | ۳۷۷ | ۱۹۰ | ۱۸۷ | صومعه بر | ۱۴۵ | ۷۳ |
| سهند سفلی | ۵۰۲ | ۲۵۱ | ۲۵۱ | ضیاء آباد | ۱۶۳ | ۱۲۱ |
| سهند علیا | ۶۱۵ | ۳۱۷ | ۳۱۸ | طاق کنده | ۱۴۱ | ۶۶ |
| سیامان | ۱۶۶ | ۸۰ | ۸۶ | ملاهرآباد | ۲۸۸ | ۱۵۲ |
| سیاه خانه | ۲۶۲ | ۱۴۴ | ۱۱۸ | مناهرلو | ۱۴۲ | ۷۵ |
| سیاه رود | ۵۶۴ | ۲۸۲ | ۲۸۲ | طرانج | ۲۰۴ | ۱۰۶ |
| سیف آباد و ایستگاه آذری | ۲۸۲ | ۱۱۵ | ۱۶۷ | دره درقی | ۲۰۰ | ۱۰۱ |
| شاه بکنده | ۳۸۹ | ۱۹۴ | ۱۹۵ | طهبان | ۲۶۱ | ۱۵۰ |
| شاهبلخ نزدیک حسین آباد | ۵۵۲ | ۲۷۷ | ۲۷۵ | عباس آباد | ۱۶۶ | ۸۸ |
| شاه بلاغ نزدیک شهرک | ۱۶۲ | ۱۰۰ | ۶۲ | عباس آباد سفلی | ۳۰۸ | ۱۵۰ |
| شاهعلی | ۹۰ | ۴۴ | ۴۶ | عباس آباد علیا | ۸۷ | ۴۴ |
| شاه رودی | ۱۰۰ | ۵۵ | ۴۵ | عباسلو | ۱۱۳ | ۶۳ |
| شاه نشین | ۳۸۵ | ۱۸۶ | ۱۹۹ | عرقش | ۷۳ | ۳۳ |
| شهر | ۴۱۱ | ۲۱۶ | ۱۹۵ | عزیزلو | ۳۸ | ۱۸ |
| شرف آباد | ۱۳۸۸ | ۶۷۲ | ۷۱۶ | عشرت آباد | ۱۶۶ | ۷۱ |
| شعبان | ۳۱۱ | ۱۳۹ | ۱۷۲ | علاورد | ۱۵۲ | ۸۲ |
| شقایق انتر | ۱۰۶ | ۵۱ | ۵۵ | علم کنده | ۵۱۹ | ۲۳۹ |
| شقایق جزا | ۱۹۷ | ۹۹ | ۹۸ | علی آباد اسپرورد | ۲۹۳ | ۱۵۱ |
| شقایق چوبق | ۴۷ | ۲۷ | ۲۰ | علی آباد ایچرود | ۱۶۳ | ۶۶ |
| شقایق سفلی | ۲۴ | ۱۱ | ۱۳ | علی آباد خدا بنده لو | ۳۰۲ | ۱۶۴ |
| شکر بلاغ | ۵۰۵ | ۲۴۵ | ۲۶۰ | علی آباد سلطانه | ۸۱ | ۴۶ |
| شکر چشمه | ۱۰۸ | ۵۴ | ۵۴ | علی آباد طارم علیا | ۱۷۶ | ۸۴ |
| شکور آباد | ۴۳۸ | ۲۱۱ | ۲۲۷ | علی آباد علی بگو | ۵۶۶ | ۲۷۶ |
| شکورین | ۲۲۳ | ۱۱۶ | ۱۰۷ | علی آباد معینی | ۱۸۱ | ۹۰ |
| شلوار | ۱۸۶ | ۸۵ | ۱۰۱ | علی آباد موسوی | ۱۶۹ | ۸۲ |
| شما | ۶۱۸ | ۳۱۶ | ۳۲۲ | علی بلاغی | ۱۷۴ | ۸۱ |
| شماط | ۳۰۸۶ | ۱۸۲۹ | ۱۲۵۷ | علی مردان | ۱۰۲ | ۵۴ |
| شندستان | ۷۶ | ۳۶ | ۴۰ | عمرکنده | ۱۲۷ | ۶۳ |
| شوراب ایچرود | ۲۷۲ | ۱۳۳ | ۱۳۹ | عمید آباد | ۱۴۰۶ | ۷۱۲ |
| شوراب سجا سرد | ۳۱۳ | ۱۴۹ | ۱۶۴ | عیس بیگو | ۳۶۲ | ۱۰۲ |
| شورجه | ۱۴۱ | ۶۷ | ۷۴ | عینچیک | ۵۱۶ | ۲۶۱ |
| شورزگه | ۶۰ | ۳۱ | ۲۹ | غلام ریس | ۷۳۵ | ۳۷۲ |
| شورکهریز | ۶۷ | ۳۲ | ۳۵ | فخرلو | ۲۲۳ | ۱۱۰ |
| شویر | ۳۸۹ | ۱۷۴ | ۲۱۵ | نوردون | ۴۰۷ | ۲۰۶ |
| شهرستانک | ۴۱ | ۱۹ | ۲۲ | قلج | ۳۰۱ | ۱۵۱ |
| شهرک | ۷۰۲ | ۳۳۱ | ۳۷۱ | نوش آباد | ۶۶۸ | ۳۳۳ |
| شیت | ۲۵۴ | ۱۲۶ | ۱۲۸ | نیله خاصه | ۲۸۷ | ۱۴۱ |
| شیخ جابر | ۲۶۵ | ۱۴۲ | ۱۲۳ | نیله وین | ۳۵۸ | ۱۸۰ |
| شیخ چرک | ۱۳۹ | ۶۶ | ۷۷ | تاجار | ۱۰۰ | ۵۲ |
| شیخ علرا (شیخ لر) | ۲۸۱ | ۱۲۷ | ۱۵۴ | قادرلو | ۶۶ | ۳۴ |

شماره اول شماره ۱ - جمعیت پرستار - دانش و پرستاری - مجله پرستاری تهران - آبانماه ۱۳۳۵ (شماره ۱۱۵۶)

| رد | وزن | شهر - ده - سایر نقاط سکونی | رد | وزن | شهر - ده - سایر نقاط سکونی |
|-----|-----|----------------------------|-----|-----|----------------------------|
| ۱۷۲ | ۱۷۱ | بقعه تاملک تراز ۵۰۰۰ نفر | ۱۸۰ | ۱۷۱ | بقعه تاملک تراز ۵۰۰۰ نفر |
| ۱۷۳ | ۱۰۳ | قره توش | ۲۲۵ | ۱۸۰ | قره توش |
| ۸۶ | ۸۷ | قره کهنیز | ۲۲ | ۲۵ | قره کهنیز |
| ۲۲۵ | ۲۵۱ | قره شی سپهرود | ۲۸ | ۲۸ | قره شی سپهرود |
| ۲۱۱ | ۱۵۶ | قره تن قزل کچلو | ۲۳ | ۲۱ | قره تن قزل کچلو |
| ۳۹ | ۴۷ | قره کوزلو | ۱۲۲ | ۱۲۱ | قره کوزلو |
| ۱۱۰ | ۱۱۳ | قره توش | ۸۲ | ۴۶ | قره توش |
| ۳۵۵ | ۲۸۷ | قره محمد | ۸۸ | ۱۰۱ | قره محمد |
| ۱۵۱ | ۱۵۲ | قره ناسی | ۸۲ | ۹۵ | قره ناسی |
| ۲۱۴ | ۲۰۷ | قره ولی | ۵۴ | ۲۹ | قره ولی |
| ۱۵۸ | ۱۲۵ | قره بلاغ | ۸۳ | ۸۳ | قره بلاغ |
| ۱۵۶ | ۱۲۱ | قره تیه بیات | ۲۱۲ | ۲۸۵ | قره تیه بیات |
| ۱۵۳ | ۱۲۳ | قره تیه علیقلی | ۲۶ | ۱۰۵ | قره تیه علیقلی |
| ۶۷ | ۷۷ | قره تیه اسپرود | ۱۲ | ۱۰۸ | قره تیه اسپرود |
| ۱۸۲ | ۱۹۳ | قره تیه اسپرود | ۱۱۰ | ۱۱۰ | قره تیه اسپرود |
| ۱۵۶ | ۱۴۰ | قره تیه بیای باره | ۱۴۷ | ۱۴۱ | قره تیه اسپرود |
| ۱۰۷ | ۱۱۱ | قره تیه غنی بیگو | ۱۸۴ | ۱۱۱ | قره تیه بیای باره |
| ۳۹ | ۴۹ | قره تیه قشلاق | ۲۲۶ | ۱۲۳ | قره تیه غنی بیگو |
| ۲۲۷ | ۲۴۱ | قشلق | ۱۱۶ | ۱۲۳ | قره تیه قشلاق |
| ۴۴ | ۵۳ | قشلاق بالاخان | ۵۰ | ۵۶ | قشلق |
| ۸۲ | ۱۲ | قشلاق جوق سفلی | ۱۳۷ | ۹۴ | قشلاق بالاخان |
| ۱۶۲ | ۱۵۵ | قشلاق جوق علیا | ۴۸ | ۴۸ | قشلاق جوق سفلی |
| ۱۸۷ | ۱۶۹ | قشلاق زنگان رود | ۲۲۴ | ۲۲۰ | قشلاق جوق علیا |
| ۱۰۰ | ۱۰۴ | قشلاق طلام علیا | ۱۵۸ | ۱۵۵ | قشلاق زنگان رود |
| ۸۶ | ۷۰ | قشلاق مرد علی | ۵۵ | ۳۹ | قشلاق طلام علیا |
| ۱۱۵ | ۱۱۰ | قشلاق سفلی | ۱۱۱ | ۱۱۳ | قشلاق مرد علی |
| ۲۱۰ | ۲۴۲ | قشلاق سفلی | ۵۷ | ۵۳ | قشلاق سفلی |
| ۲۲۶ | ۲۲۶ | قشلاق سفلی | ۵۷۸ | ۱۴۴ | قشلاق سفلی |
| ۱۲۹ | ۱۲۳ | قشلاق سفلی | ۲۴۹ | ۲۴۴ | قشلاق سفلی |
| ۱۲۸ | ۱۰۴ | قشلاق سفلی | ۲۵۲ | ۲۲۳ | قشلاق سفلی |
| ۱۱۹ | ۱۰۴ | قشلاق سفلی | ۱۰۷ | ۸۸ | قشلاق سفلی |
| ۱۲۱ | ۱۲۱ | قشلاق سفلی | ۱۱۵ | ۱۰۷ | قشلاق سفلی |
| ۱۰۷ | ۹۷ | قشلاق سفلی | ۴۱ | ۵۲ | قشلاق سفلی |
| ۱۱۹ | ۱۱۴ | قشلاق سفلی | ۱۲ | ۸۴ | قشلاق سفلی |
| ۲۰۳ | ۲۱۳ | قشلاق سفلی | ۲۸ | ۲۵ | قشلاق سفلی |
| ۱۱ | ۸۲ | قشلاق سفلی | ۷۶ | ۶۴ | قشلاق سفلی |
| ۶۶ | ۷۹ | قشلاق سفلی | ۱۸۵ | ۱۶۸ | قشلاق سفلی |
| ۲۶۸ | ۲۵۴ | قشلاق سفلی | ۵۶۱ | ۶۲۳ | قشلاق سفلی |
| ۲۰۱ | ۲۱۲ | قشلاق سفلی | ۸۴۲ | ۸۶۱ | قشلاق سفلی |
| ۱۷۳ | ۱۶۷ | قشلاق سفلی | ۱۴۱ | ۱۱۳ | قشلاق سفلی |
| ۲۳۰ | ۲۳۳ | قشلاق سفلی | ۸۸ | ۱۱۷ | قشلاق سفلی |
| ۱۷ | ۸۲ | قشلاق سفلی | ۱۴۴ | ۱۶۱ | قشلاق سفلی |
| ۲۲۷ | ۲۴۴ | قشلاق سفلی | ۲۱۷ | ۲۱۰ | قشلاق سفلی |
| ۱۴۴ | ۱۵۵ | قشلاق سفلی | ۱۴۱ | ۱۱۴ | قشلاق سفلی |
| ۱۲۹ | ۱۶۴ | قشلاق سفلی | ۲۰۳ | ۱۰۳ | قشلاق سفلی |
| ۶۹ | ۶۵ | قشلاق سفلی | ۱۴۷ | ۱۶۵ | قشلاق سفلی |
| ۳۲ | ۶۸ | قشلاق سفلی | ۹۷ | ۹۷ | قشلاق سفلی |
| ۱۲۸ | ۱۴۲ | قشلاق سفلی | ۱۰۷ | ۱۲۰ | قشلاق سفلی |
| ۴۱ | ۴۵ | قشلاق سفلی | ۳۴ | ۳۴ | قشلاق سفلی |
| ۲۱۴ | ۲۱۱ | قشلاق سفلی | ۱۸۶ | ۱۸۲ | قشلاق سفلی |
| | | قشلاق سفلی | ۱۲۴ | ۱۳۲ | قشلاق سفلی |

بقیه جدول شماره ۱ - جمعیت بر حسب جنس و شهر - دهات و دیگر نقاط مسکونی حوزه سرشماری زنجان - آبانماه ۱۳۳۰ (نوامبر ۱۹۵۱)

| شهر - ده - سایر نقاط مسکونی | مرد وزن | مرد | زن | شهر - ده - سایر نقاط مسکونی | مرد وزن | مرد | زن |
|------------------------------|---------|-----|-----|------------------------------|---------|-----|------|
| بقیه نقاط کثرتان ۵۰۰۰ نفر سر | ۲۱۳ | ۱۱۳ | ۱۰۰ | بقیه نقاط کثرتان ۵۰۰۰ نفر سر | ۲۱۳ | ۱۱۳ | ۱۰۰ |
| مان آباد - سرور | ۲۷۷ | ۱۳۶ | ۱۴۱ | مان آباد - سرور | ۱۸۶ | ۱۴۴ | ۲۳۰ |
| مان آباد - تزل کبکلو | ۲۷۰ | ۱۲۰ | ۱۵۰ | مان آباد - تزل کبکلو | ۷۲ | ۵۱ | ۱۲۳ |
| ماری | ۱۰۰۶ | ۵۱۲ | ۴۹۴ | ماری | ۱۸۰ | ۱۱۸ | ۲۷۸ |
| ماه نشان | ۴۰۴ | ۱۹۴ | ۲۱۰ | ماه نشان | ۲۱ | ۲۶ | ۴۷ |
| میدان آباد | ۴۰۴ | ۱۹۴ | ۲۱۰ | میدان آباد | ۱۱۵ | ۱۴۵ | ۲۴۰ |
| محبوبه | ۴۷۴ | ۲۳۴ | ۲۴۱ | محبوبه | ۱۷۱ | ۱۴۰ | ۲۰۱ |
| محمد آباد | ۱۷۷ | ۹۸ | ۷۹ | محمد آباد | ۸۱ | ۶۱ | ۱۷۲ |
| محمد خلیج | ۷۸۷ | ۳۸۱ | ۴۰۶ | محمد خلیج | ۱۳۴ | ۱۲۴ | ۲۱۸ |
| محمد نخلو | ۱۱۴ | ۸۵ | ۲۹ | محمد نخلو | ۲۸ | ۲۳ | ۶۱ |
| محمد لو | ۱۱۴ | ۶۵ | ۴۹ | محمد لو | ۷۰ | ۷۷ | ۱۴۷ |
| محمود آباد انگوران | ۷۷ | ۳۸ | ۳۹ | محمود آباد انگوران | ۱۴۵ | ۱۲۳ | ۲۰۸ |
| محمود آباد خندانده لو | ۱۷۰ | ۲۴۶ | ۲۱۴ | محمود آباد خندانده لو | ۱۱۶ | ۱۳۹ | ۲۱۵ |
| محمود آباد زنجان رود | ۶۵ | ۳۴ | ۳۱ | محمود آباد زنجان رود | ۱۲۳ | ۱۱۲ | ۲۵۲ |
| مراش | ۴۱۴ | ۱۷۶ | ۱۵۴ | مراش | ۲۰ | ۳۷ | ۲۷ |
| مرغ | ۴۱۴ | ۱۷۶ | ۲۱۳ | مرغ | ۱۱۷ | ۱۵۰ | ۲۱۷ |
| مرز ارشد | ۲۸۶ | ۱۸۰ | ۲۰۶ | مرز ارشد | ۷۱ | ۶۱ | ۱۳۳ |
| مرزجان | ۲۳۴ | ۳۶۰ | ۲۷۴ | مرزجان | ۱۲۹ | ۱۳۱ | ۱۶۳ |
| مزرعه | ۶۶ | ۵۵ | ۴۴ | مزرعه | ۱۰۷ | ۱۳۶ | ۱۴۶ |
| مزرعه حیدر آباد | ۱۸ | ۱۱ | ۷ | مزرعه حیدر آباد | ۱۰۵ | ۱۱۷ | ۲۲۲ |
| مزرعه خانه بوران | ۱۸ | ۱۱ | ۷ | مزرعه خانه بوران | ۷۶ | ۹۱ | ۱۲۷ |
| مزرعه زرقان | ۱۲ | ۴ | ۸ | مزرعه زرقان | ۸۴ | ۸۸ | ۱۷۲ |
| مزرعه شوریجا | ۴ | ۳ | ۱ | مزرعه شوریجا | ۵۶ | ۶۱ | ۱۲۵ |
| مزرعه فمشاک | ۲۲ | ۱۳ | ۹ | مزرعه فمشاک | ۱۳۵ | ۱۲۲ | ۲۱۷ |
| مزرعه لیلی آباد | ۵ | ۳ | ۲ | مزرعه لیلی آباد | ۱۵۶ | ۱۷۰ | ۲۴۶ |
| مزد آباد | ۴۷۹ | ۲۴۱ | ۲۳۸ | مزد آباد | ۱۶۱ | ۱۸۳ | ۲۴۴ |
| مسگر | ۱۷۴ | ۸۵ | ۸۹ | مسگر | ۶۳۱ | ۵۹۶ | ۱۰۲۷ |
| مشک آباد | ۲۱۰ | ۱۱۱ | ۱۱۹ | مشک آباد | ۴۲ | ۵۷ | ۱۰۰ |
| مشکین | ۲۱۳ | ۳۷۱ | ۴۱۴ | مشکین | ۱۶۶ | ۱۸۷ | ۲۵۶ |
| مصر آباد | ۳۱۴ | ۱۷۱ | ۱۵۳ | مصر آباد | ۳۷ | ۲۲ | ۶۱ |
| مسلمی لو | ۱۶۶ | ۹۳ | ۷۳ | مسلمی لو | ۴۱۳ | ۴۱۳ | ۸۲۵ |
| مغانلو انگوران | ۲۱۹ | ۱۳۹ | ۱۰۰ | مغانلو انگوران | ۱۸۲ | ۱۵۶ | ۲۳۸ |
| مغانلو ایزرود | ۲۸۶ | ۱۱۳ | ۱۷۲ | مغانلو ایزرود | ۱۶۸ | ۱۶۰ | ۲۳۸ |
| منقول آباد | ۳۱۱ | ۱۱۳ | ۱۵۶ | منقول آباد | ۳۱۵ | ۳۱۷ | ۴۳۲ |
| ملازیری | ۳۱۱ | ۴۴۱ | ۵۱۳ | ملازیری | ۲۸ | ۲۲ | ۱۴۱ |
| ملالار | ۲۴۸ | ۱۰۹ | ۱۳۹ | ملالار | ۱۴۷ | ۱۴۹ | ۲۹۶ |
| ملا بداغ | ۱۱۸ | ۵۷۲ | ۵۸۵ | ملا بداغ | ۲۱۶ | ۲۶۸ | ۵۶۴ |
| ملك باقی | ۲۰۲ | ۱۶۶ | ۱۳۳ | ملك باقی | ۲۱۰ | ۲۰۳ | ۴۱۳ |
| ملك چشم | ۴۷ | ۱۵۶ | ۱۵۵ | ملك چشم | ۵۴ | ۵۰ | ۱۰۴ |
| مغان مزرعه | ۱۵۱ | ۳۰ | ۱۷ | مغان مزرعه | ۶۱ | ۶۶ | ۴۷ |
| مندان | ۱۵۱ | ۷۲ | ۷۱ | مندان | ۲۴۲ | ۲۵۵ | ۴۱۷ |
| منطقش | ۱۷۲ | ۱۲ | ۸۰ | منطقش | ۱۷۱ | ۱۱۲ | ۲۶۲ |
| مورستان | ۸۴ | ۴۳ | ۴۱ | مورستان | ۲۹۹ | ۲۲۵ | ۳۲۴ |
| مهاوس | ۵۰۵ | ۲۱۶ | ۲۸۱ | مهاوس | ۱۷۷ | ۱۵۵ | ۲۳۲ |
| مهبتر | ۲۳۴ | ۱۱۶ | ۱۱۵ | مهبتر | ۵۴ | ۵۲ | ۱۰۶ |
| مهدی لو | ۱۸ | ۳۱ | ۳۷ | مهدی لو | ۶۴ | ۸۱ | ۱۸۳ |
| مهر آباد | ۸۰۸ | ۴۳۱ | ۳۷۷ | مهر آباد | ۲۱۱ | ۱۳۳ | ۲۴۴ |
| مهرین آباد | ۳۰۴ | ۱۴۱ | ۱۶۳ | مهرین آباد | ۱۸۲ | ۲۰۱ | ۲۸۳ |
| میاج انگوران | ۵۸۳ | ۳۰۵ | ۲۷۸ | میاج انگوران | ۴۳ | ۴۵ | ۸۸ |
| میاج ایزرود | ۱۶۶ | ۵۵ | ۷۱ | میاج ایزرود | ۱۴۲ | ۱۰۲ | ۲۴۵ |
| میاج دره | ۲۵۸ | ۱۲۲ | ۱۲۶ | میاج دره | ۷۱ | ۸۸ | ۱۵۹ |

بقیه جدول شماره ۱ - جمعیت بر حسب جنس در شهر - دهانه و دیگر نقاط سکونی حومه سرشماری در سال - آبان ۱۳۲۵ (۱۳۰۵)

| شهر - ده - سایر نقاط سکونی | مرد و زن | مرد | زن | شهر - ده - سایر نقاط سکونی | مرد و زن | مرد | زن |
|----------------------------|----------|-----|-----|----------------------------|----------|------|------|
| بقیه نقاط کمتر از ۵۰۰۰ نفر | | | | بقیه نقاط کمتر از ۵۰۰۰ نفر | | | |
| سراخور | ۱۴۲ | ۶۵ | ۷۷ | وشق | ۱۳۳ | ۱۱۱ | ۲۲ |
| میرزاخانلو | ۶۳ | ۳۱ | ۳۲ | ونوان | ۱۵۶ | ۲۱۴ | ۴۲ |
| میلان | ۸۱ | ۴۲ | ۳۸ | وی سر | ۲۱۸ | ۴۳۱ | ۲۱۸ |
| میوندره | ۸۸۴ | ۴۷۰ | ۴۱۴ | وهزان | ۱۲۶ | ۲۲۸ | ۱۰۲ |
| پینا | ۳۶ | ۲۰ | ۱۶ | زیر | ۱۰۰ | ۱۲۵۱ | ۱۰۰ |
| مستان | ۳۰۷ | ۱۵۵ | ۱۵۲ | وسنان بالا | ۵۹ | ۱۱۰ | ۵۹ |
| نادرآباد | ۱۳۰ | ۶۸ | ۶۲ | وسنان پائین | ۷۲ | ۱۴۱ | ۷۲ |
| ناصرآباد | ۱۶ | ۵۲ | ۴۴ | ویک | ۳۶۱ | ۲۱۱ | ۲۱۱ |
| نجم شیخان | ۴۱۷ | ۱۹۶ | ۲۲۱ | خارون آباد سفلی | ۸۱ | ۱۵۰ | ۶۹ |
| نجی | ۸۹ | ۴۱ | ۴۸ | خارون آباد علیا | ۶۱ | ۱۷۲ | ۶۱ |
| نریمان قشلاق | ۲۴۸ | ۱۱۶ | ۱۳۱ | هزاردن | ۱۱۵ | ۵۷۷ | ۱۱۵ |
| نصیرآباد | ۴۷۳ | ۲۳۴ | ۲۳۹ | هلیل آباد | ۲۲۷ | ۱۷۰ | ۲۲۷ |
| نصیرآباد (ترباخ لو) | ۴۱۱ | ۲۴۸ | ۲۳۱ | هماچون | ۱۲۷ | ۴۶۲ | ۱۲۷ |
| نظام آباد | ۶۶ | ۴۱ | ۵۰ | مندی تندی | ۱۶۶ | ۳۴۵ | ۱۶۶ |
| نظرقلی | ۴۸۴ | ۲۲۶ | ۲۵۸ | هیرآباد | ۲۰۵ | ۴۳۴ | ۲۰۵ |
| نعلبندان | ۵۵۰ | ۲۸۵ | ۲۶۵ | هیدج | ۱۰۰۰ | ۱۰۱۴ | ۱۰۰۰ |
| نقطه بند | ۳۰۰ | ۱۵۷ | ۱۴۳ | پاراخندلو | ۱۲۸ | ۲۸۸ | ۱۲۸ |
| نقل آباد | ۲۹ | ۱۳ | ۱۶ | پارچه | ۷۲ | ۱۴۵ | ۷۲ |
| نکج | ۱۳۰ | ۳۲۱ | ۲۰۹ | پاسنی بلاغ | ۴۵ | ۷۴ | ۴۵ |
| نورآباد | ۱۰۹۲ | ۴۴۸ | ۶۴۴ | پاشق قلعه | ۱۰۹ | ۲۱۷ | ۱۰۹ |
| نورآباد | ۱۰۰ | ۴۱ | ۵۹ | پاجچی | ۲۶۵ | ۵۲۱ | ۲۶۵ |
| نورین | ۱۰۲۵ | ۵۴۰ | ۴۸۵ | پچی آباد | ۸۱ | ۱۵۷ | ۸۱ |
| نویگان | ۱۵۲ | ۱۲۲ | ۱۳۰ | پدی بلاغ | ۱۷ | ۱۴۷ | ۱۷ |
| نهریان | ۳۳۰ | ۱۵۹ | ۱۷۱ | پسارل | ۱۰۰ | ۱۶۰ | ۱۰۰ |
| نیک بی | ۵۰۳ | ۲۵۲ | ۲۵۱ | پشین لو | ۵۸ | ۱۰۹ | ۵۸ |
| نیک آباد | ۱۰۶ | ۵۰ | ۵۶ | پله نارشان | ۱۵ | ۲۱ | ۱۵ |
| نیم آبر | ۱۳۸۲ | ۷۰۶ | ۶۷۶ | پنگه انگوران | ۲۲۵ | ۴۲۸ | ۲۲۵ |
| والاورد | ۳۴۶ | ۱۶۹ | ۱۷۷ | پنگه اویارن | ۵۹ | ۴۷۸ | ۵۹ |
| والایش | ۶۴۷ | ۳۳۰ | ۳۱۷ | پنگه حومه شهر | ۵۰ | ۴۱۳ | ۴۱۳ |
| وای خر | ۱۳۱ | ۶۷ | ۶۴ | پنگه سجا سرون | ۵۰ | ۴۷۴ | ۴۷۴ |
| وزنک | ۷۶ | ۴۲ | ۳۴ | پنکی کند ابهرود | ۳۰ | ۲۶۲ | ۱۴۲ |
| وزجوشان | ۲۲۲ | ۱۱۹ | ۱۰۳ | پنکی کند العاص | ۱۰۰ | ۲۱۰ | ۱۱۰ |
| ورمانلو | ۱۸۱ | ۹۴ | ۸۷ | پنکی کند جامع السرا | ۶۰ | ۸۳۸ | ۳۷۸ |
| ورنه سر | ۶۰ | ۴۵ | ۴۵ | پنکی کند خدا بنده لو | ۱۳ | ۲۷ | ۱۴ |
| وریشان | ۱۴ | ۴۹ | ۴۵ | پنکی کند سادات | ۱۰ | ۸۷۲ | ۴۶۲ |
| وکیل قشلاق | ۲۰۰ | ۱۰۵ | ۹۵ | پنکی کند سجا سرود | ۴۵ | ۸۵ | ۴۰ |
| ولی آباد | ۱۳۶ | ۶۴ | ۷۲ | پوزباشی | ۲۲ | ۴۳ | ۲۱ |
| ولیاران | ۴۱۰ | ۱۵۹ | ۲۵۱ | یوسف آباد انگوران | ۱۲۳ | ۲۶۹ | ۱۴۶ |
| ولهدر | ۲۷۱ | ۱۴۱ | ۱۳۸ | یوسف آباد سلطانیه | ۲۰۸ | ۶۴۱ | ۳۳۳ |
| ولیس | ۱۳۱ | ۶۳ | ۷۶ | | | | |

جمعیت بر حسب جنس در شهر - دهانه و دیگر نقاط سکونی حومه سرشماری در سال - آبان ۱۳۲۵ (۱۳۰۵)

جدول شماره ۲ - مشخصات برجسته نقاطی که کمتر از پنجاه نفر جمعیت دارند در حوزه سرشماری زنجان، آبانماه ۱۳۳۵ (شماره ۱۹۵۶)

| چند درصد مجموع دهات | تعداد دهات | مشخصات برجسته ده | چند درصد مجموع دهات | تعداد دهات | مشخصات برجسته ده |
|------------------------|------------|--|------------------------|------------|------------------------------------|
| | | رادپو : | | ۱۶۹ | مجموع نقاط بیش از پندس هزار نفر |
| ۸۸ / ۱ | ۸۵۳ | دهاتی که رادیو ندارند و با اظهار نگرده اند | ۵۲ / ۹ | ۵۱۳ | ی ده |
| ۱۰ / ۱ | ۱۰۶ | دهاتی که ۱ تا ۹ رادیو دارند | | | با سایر موسسات فرهنگی |
| ۰ / ۸ | ۸ | دهاتی که ۱۰ تا ۹۹ رادیو دارند | ۳ / ۱ | ۲۸ | دهاتی که فقط مدارس دولتی دارند |
| ۰ / ۲ | ۲ | دهاتی که ۱۰۰ رادیو و با بیشتر دارند | ۷ / ۱ | ۷۳ | دهاتی که فقط مدارس ملی دارند |
| | | وضع تصرف زمین (تمام ده و یا قسمی از ده) | ۰ / ۷ | ۷ | دهاتی که مدارس دولتی و ملی دارند |
| ۰ / ۶ | ۴ | خالصه | ۸۷ / ۸ | ۸۵۱ | دهاتی که موسسات فرهنگی ندارند |
| ۱۰ / ۱ | ۱۰۳ | موقوفه | ۰ / ۱ | ۱ | ادریانگاه و یا سایر موسسات بهداشتی |
| ۲۰ / ۱ | ۱۹۸ | معلق به مالکین کشاورز | ۶۲ / ۱ | ۶۰۷ | موسس |
| ۱۵ / ۱ | ۱۲۶ | معلق به مالکین غیر کشاورز (ارباب) | ۵۶ / ۵ | ۵۴۸ | |
| - | - | معلق به بنگاههای غیر دولتی | | | |

جدول شماره ۳ - جمعیت برحسب سن و جنس در حوزه سرشماری زنجان: آبانماه ۱۳۳۵ تا اسفند ۱۳۳۶

| جمعیت سرشماری | | | تعداد | | | سن |
|-------------------------------------|-------|----------|---------|---------|----------|---------------|
| زن | مرد | مرد و زن | زن | مرد | مرد و زن | |
| کل حوزه سرشماری زنجان | | | | | | |
| ۱۰۰/۰ | ۱۰۰/۰ | ۱۰۰/۰ | ۱۶۵ ۱۵۷ | ۱۹۱ ۰۴۴ | ۳۵۶ ۲۰۱ | کلیه سنین |
| ۱۷/۷ | ۱۶/۱ | ۱۸/۸ | ۳۱ ۵۶۸ | ۳۶ ۵۸۲ | ۷۱ ۱۵۰ | کنتراز ۵ ساله |
| ۲/۱ | ۳/۱ | ۳/۱ | ۵ ۳۵۸ | ۷ ۳۸۱ | ۱۲ ۰۳۶ | کنتراز یکساله |
| ۱۴/۸ | ۱۵/۳ | ۱۵/۰ | ۲۸ ۹۱۰ | ۲۹ ۲۰۶ | ۵۸ ۱۱۱ | ۱- ۱ ساله |
| ۱۴/۱ | ۱۳/۰ | ۱۳/۸ | ۲۸ ۵۷۴ | ۲۴ ۹۰۱ | ۵۳ ۴۷۵ | ۱- ۵ ساله |
| ۸/۱ | ۸/۱ | ۸/۱ | ۱۷ ۲۷۴ | ۱۷ ۰۱۳ | ۳۴ ۲۸۷ | ۱۰- ۱۴ ساله |
| ۷/۷ | ۷/۰ | ۷/۸ | ۱۵ ۰۴۳ | ۱۳ ۴۳۱ | ۲۸ ۴۸۴ | ۱۵- ۱۶ ساله |
| ۷/۱ | ۷/۱ | ۷/۳ | ۱۵ ۴۷۵ | ۱۲ ۵۸۷ | ۲۸ ۰۶۲ | ۲۰- ۲۴ ساله |
| ۱۶/۱ | ۱۵/۷ | ۱۵/۱ | ۳۱ ۴۸۱ | ۳۰ ۰۷۹ | ۶۱ ۵۶۰ | ۲۵- ۳۴ ساله |
| ۸/۱ | ۱۰/۷ | ۹/۱ | ۱۶ ۷۴۰ | ۲۰ ۳۸۸ | ۳۷ ۱۰۸ | ۳۵- ۴۴ ساله |
| ۷/۱ | ۷/۳ | ۷/۵ | ۱۴ ۷۵۵ | ۱۴ ۰۹۱ | ۲۸ ۷۶۶ | ۴۵- ۵۴ ساله |
| ۶/۵ | ۶/۱ | ۶/۱ | ۱۲ ۷۵۶ | ۱۲ ۶۸۴ | ۲۵ ۴۴۰ | ۵۵- ۶۴ ساله |
| ۲/۱ | ۳/۱ | ۳/۱ | ۵ ۰۳۵ | ۶ ۴۰۶ | ۱۱ ۶۷۱ | ۶۵- ۷۴ ساله |
| ۱/۱ | ۱/۱ | ۱/۱ | ۲ ۰۱۲ | ۲ ۱۲۴ | ۴ ۱۳۶ | ۷۵- ۸۴ ساله |
| ۰/۸ | ۰/۸ | ۰/۸ | ۷۷۴ | ۷۵۰ | ۱۵۲۴ | ۸۵ ساله بیابا |
| - | - | - | ۸۰ | ۵۰ | ۱۳۰ | سن اظهار نشده |
| - | - | - | ۲۰/۷ | ۲۰/۱ | ۲۱/۰ | میان سنی |
| شهر زنجان | | | | | | |
| ۱۰۰/۰ | ۱۰۰/۰ | ۱۰۰/۰ | ۱۴ ۸۸۳ | ۱۳ ۲۷۶ | ۲۸ ۱۵۹ | کلیه سنین |
| ۱۴/۲ | ۱۵/۸ | ۱۴/۸ | ۳ ۳۹۱ | ۳ ۵۷۵ | ۶ ۹۶۶ | کنتراز ۵ ساله |
| ۲/۸ | ۲/۸ | ۲/۱ | ۵۷۴ | ۶۴۴ | ۱ ۲۱۸ | کنتراز یکساله |
| ۱۱/۸ | ۱۲/۱ | ۱۲/۲ | ۲ ۸۱۷ | ۲ ۹۳۱ | ۵ ۷۴۸ | ۱- ۱ ساله |
| ۱۳/۱ | ۱۳/۷ | ۱۳/۱ | ۲ ۱۹۱ | ۲ ۲۰۰ | ۴ ۳۹۱ | ۱- ۵ ساله |
| ۱۱/۱ | ۱۱/۸ | ۱۱/۷ | ۲ ۷۸۱ | ۲ ۷۵۸ | ۵ ۵۳۹ | ۱۰- ۱۴ ساله |
| ۶/۲ | ۸/۸ | ۹/۰ | ۲ ۲۰۷ | ۲ ۰۰۴ | ۴ ۲۱۱ | ۱۵- ۱۹ ساله |
| ۷/۱ | ۷/۵ | ۷/۷ | ۱ ۸۸۱ | ۱ ۷۴۲ | ۳ ۶۲۳ | ۲۰- ۲۴ ساله |
| ۱۴/۷ | ۱۳/۷ | ۱۴/۲ | ۳ ۵۱۹ | ۳ ۱۸۳ | ۶ ۷۰۲ | ۲۵- ۳۴ ساله |
| ۸/۲ | ۹/۱ | ۹/۱ | ۱ ۹۶۰ | ۲ ۳۱۱ | ۴ ۲۷۱ | ۳۵- ۴۴ ساله |
| ۸/۸ | ۶/۱ | ۷/۷ | ۲ ۰۱۳ | ۱ ۶۰۸ | ۳ ۶۲۱ | ۴۵- ۵۴ ساله |
| ۷/۸ | ۷/۱ | ۷/۵ | ۱ ۷۶۱ | ۱ ۷۶۶ | ۳ ۵۲۷ | ۵۵- ۶۴ ساله |
| ۳/۰ | ۳/۸ | ۳/۲ | ۷۱۳ | ۷۸۷ | ۱ ۵۰۰ | ۶۵- ۷۴ ساله |
| ۱/۲ | ۰/۱ | ۱/۱ | ۲۸۹ | ۲۲۰ | ۵۰۹ | ۷۵- ۸۴ ساله |
| ۰/۷ | ۰/۳ | ۰/۵ | ۱۷۰ | ۶۶ | ۲۳۶ | ۸۵ ساله بیابا |
| - | - | - | ۷ | ۶ | ۱۳ | سن اظهار نشده |
| - | - | - | ۲۱/۰ | ۲۰/۱ | ۲۰/۱ | میان سنی |
| بقیه نقاط حوزه سرشماری زنجان | | | | | | |
| ۱۰۰/۰ | ۱۰۰/۰ | ۱۰۰/۰ | ۱۷۱ ۲۷۴ | ۱۶۷ ۷۶۸ | ۳۳۹ ۰۴۴ | کلیه سنین |
| ۱۸/۲ | ۱۶/۷ | ۱۸/۱ | ۳۱ ۱۷۷ | ۳۳ ۰۰۷ | ۶۴ ۱۸۴ | کنتراز ۵ ساله |
| ۳/۰ | ۴/۰ | ۳/۵ | ۵ ۰۸۴ | ۶ ۲۷۷ | ۱۱ ۳۶۱ | کنتراز یکساله |
| ۱۵/۲ | ۱۵/۷ | ۱۵/۴ | ۲۶ ۰۹۳ | ۲۶ ۲۷۰ | ۵۲ ۳۶۳ | ۱- ۱ ساله |
| ۱۴/۸ | ۱۳/۱ | ۱۳/۱ | ۲۵ ۳۸۳ | ۲۱ ۷۰۱ | ۴۷ ۰۸۴ | ۱- ۵ ساله |
| ۸/۵ | ۸/۵ | ۸/۵ | ۱۴ ۴۹۳ | ۱۴ ۲۵۵ | ۲۸ ۷۴۸ | ۱۰- ۱۴ ساله |
| ۷/۵ | ۶/۸ | ۷/۱ | ۱۲ ۸۳۶ | ۱۱ ۳۸۵ | ۲۴ ۲۲۱ | ۱۵- ۱۹ ساله |
| ۷/۱ | ۶/۵ | ۷/۲ | ۱۳ ۵۹۴ | ۱۰ ۸۴۵ | ۲۴ ۴۳۹ | ۲۰- ۲۴ ساله |
| ۱۶/۳ | ۱۶/۰ | ۱۶/۲ | ۲۷ ۱۶۲ | ۲۶ ۸۶۶ | ۵۴ ۸۵۸ | ۲۵- ۳۴ ساله |
| ۸/۱ | ۱۰/۸ | ۹/۷ | ۱۴ ۷۶۰ | ۱۸ ۰۷۷ | ۳۲ ۸۳۷ | ۳۵- ۴۴ ساله |
| ۷/۱ | ۷/۱ | ۷/۸ | ۱۲ ۷۴۲ | ۱۲ ۴۳۳ | ۲۵ ۱۷۵ | ۴۵- ۵۴ ساله |
| ۶/۸ | ۶/۵ | ۶/۵ | ۱۰ ۹۶۵ | ۱۰ ۹۱۸ | ۲۱ ۸۸۳ | ۵۵- ۶۴ ساله |
| ۱/۸ | ۲/۲ | ۲/۱ | ۴۸۵ | ۵ ۶۱۹ | ۱۰ ۴۷۱ | ۶۵- ۷۴ ساله |
| ۱/۱ | ۱/۱ | ۱/۱ | ۱۸۰۳ | ۱ ۵۰۴ | ۳ ۷۰۷ | ۷۵- ۸۴ ساله |
| ۰/۸ | ۰/۸ | ۰/۸ | ۶۰۴ | ۶۸۴ | ۱ ۳۸۸ | ۸۵ ساله بیابا |
| - | - | - | ۷۳ | ۴۴ | ۱۱۷ | سن اظهار نشده |
| - | - | - | ۲۰/۱ | ۲۱/۱ | ۲۱/۱ | میان سنی |

بقیه جدول شماره ۳ - جمعیت برحسب سن و جنس در حوزه سرشماری زنجان : آبانماه ۱۳۳۰ (نوامبر ۱۹۵۱)

| جنس: مردان | | | جنس: زنان | | | سن |
|------------|-------|--------|-----------|--------|--------|---------------|
| روز | ماه | مردوزن | روز | ماه | مردوزن | |
| ۱۰۰/۰ | ۱۰۰/۰ | ۱۰۰/۰ | ۴۷۹۰ | ۱۸۴۴ | ۶۶۳۴ | کلیه سنین |
| ۱۴/۱ | ۱۰/۰ | ۱۰/۱ | ۶۶۷ | ۷۵۲ | ۱۴۱۹ | کنتراز ۵ ساله |
| ۲/۷ | ۳/۰ | ۲/۸ | ۱۲۷ | ۱۴۴ | ۲۷۱ | کنتراز کسانه |
| ۱۱/۸ | ۱۲/۱ | ۱۲/۲ | ۵۷۰ | ۶۰۸ | ۱۱۷۸ | ۱- ۱ ساله |
| ۱۵/۱ | ۱۴/۷ | ۱۵/۱ | ۷۴۱ | ۷۱۲ | ۱۴۵۸ | ۵- ۹ ساله |
| ۱۱/۰ | ۱۱/۱ | ۱۱/۵ | ۵۴۱ | ۵۶۲ | ۱۱۱۱ | ۱۰- ۱۴ ساله |
| ۸/۱ | ۹/۱ | ۹/۱ | ۴۲۶ | ۴۵۲ | ۸۷۹ | ۱۵- ۱۹ ساله |
| ۶/۲ | ۷/۰ | ۶/۷ | ۳۰۳ | ۳۲۹ | ۶۳۲ | ۲۰- ۲۴ ساله |
| ۱۴/۳ | ۱۲/۱ | ۱۲/۲ | ۶۸۴ | ۵۸۶ | ۱۲۷۰ | ۲۵- ۲۹ ساله |
| ۱۶/۱ | ۱۱/۱ | ۱۰/۱ | ۹۸۲ | ۵۶۲ | ۱۰۴۴ | ۳۰- ۳۴ ساله |
| ۹/۱ | ۷/۷ | ۸/۴ | ۴۷۷ | ۷۷۲ | ۸۱۰ | ۳۵- ۳۹ ساله |
| ۶/۱ | ۶/۱ | ۶/۱ | ۳۱۵ | ۳۱۹ | ۶۳۴ | ۴۰- ۴۴ ساله |
| ۲/۰ | ۲/۸ | ۲/۴ | ۶۷ | ۱۳۶ | ۲۰۳ | ۴۵- ۴۹ ساله |
| ۰/۱ | ۰/۷ | ۰/۸ | ۴۴ | ۳۶ | ۸۰ | ۵۰- ۵۴ ساله |
| ۰/۲ | ۰/۱ | ۰/۲ | ۱ | ۹ | ۱۸ | ۵۵- ۵۹ ساله |
| - | - | - | ۱ | ۲ | ۳ | سن اظهار نشده |
| - | - | - | ۲۴/۷ | ۲۴/۴ | ۲۴/۵ | میان سنی |
| ۱۰۰/۰ | ۱۰۰/۰ | ۱۰۰/۰ | ۳۰۷۴ | ۲۲۸۱ | ۶۰۵۵ | کلیه سنین |
| ۱۵/۰ | ۱۶/۱ | ۱۵/۱ | ۴۶۲ | ۵۴۲ | ۱۰۰۴ | کنتراز ۵ ساله |
| ۲/۰ | ۳/۱ | ۳/۱ | ۷۷ | ۱۲۱ | ۱۹۸ | کنتراز کسانه |
| ۱۱/۰ | ۱۲/۵ | ۱۱/۵ | ۳۸۵ | ۴۲۲ | ۸۰۷ | ۱- ۱ ساله |
| ۱۴/۲ | ۱۵/۷ | ۱۵/۰ | ۴۳۷ | ۵۳۱ | ۹۶۸ | ۵- ۹ ساله |
| ۸/۱ | ۱۱/۳ | ۱۰/۲ | ۲۷۵ | ۳۸۲ | ۶۵۷ | ۱۰- ۱۴ ساله |
| ۸/۳ | ۹/۲ | ۸/۸ | ۲۵۷ | ۳۱۱ | ۵۶۸ | ۱۵- ۱۹ ساله |
| ۷/۳ | ۷/۱ | ۷/۲ | ۱۲۳ | ۱۴۰ | ۲۶۳ | ۲۰- ۲۴ ساله |
| ۱۴/۵ | ۱۴/۱ | ۱۴/۲ | ۴۴۵ | ۴۸۰ | ۹۲۵ | ۲۵- ۲۹ ساله |
| ۱۱/۱ | ۹/۱ | ۱۰/۲ | ۳۴۳ | ۳۲۹ | ۶۷۲ | ۳۰- ۳۴ ساله |
| ۹/۱ | ۷/۵ | ۸/۵ | ۲۴۵ | ۲۵۰ | ۵۰۰ | ۳۵- ۳۹ ساله |
| ۶/۱ | ۵/۱ | ۶/۱ | ۲۱۳ | ۲۰۰ | ۴۱۳ | ۴۰- ۴۴ ساله |
| ۷/۸ | ۲/۱ | ۲/۱ | ۸۵ | ۸۰ | ۱۶۵ | ۴۵- ۴۹ ساله |
| ۰/۱ | ۰/۷ | ۰/۸ | ۲۹ | ۲۵ | ۵۴ | ۵۰- ۵۴ ساله |
| ۰/۲ | ۰/۲ | ۰/۲ | ۸ | ۸ | ۱۶ | ۵۵- ۵۹ ساله |
| - | - | - | ۲ | - | ۲ | سن اظهار نشده |
| - | - | - | ۱۲/۱ | ۱۸/۸ | ۲۰/۳ | میان سنی |
| ۱۰۰/۰ | ۱۰۰/۰ | ۱۰۰/۰ | ۱۶۳۴۱۰ | ۱۵۹۰۴۳ | ۳۲۲۱۵۳ | کلیه سنین |
| ۱۸/۴ | ۱۹/۸ | ۱۹/۱ | ۳۰۰۱۸ | ۳۱۷۱۲ | ۶۱۷۳۰ | کنتراز ۵ ساله |
| ۳/۵ | ۴/۱ | ۳/۵ | ۴۸۸۰ | ۶۴۷۲ | ۱۱۳۵۲ | کنتراز کسانه |
| ۱۵/۴ | ۱۵/۸ | ۱۵/۱ | ۲۵۱۳۸ | ۲۵۲۴۰ | ۵۰۳۷۸ | ۱- ۱ ساله |
| ۱۴/۸ | ۱۲/۸ | ۱۳/۸ | ۲۴۲۰۰ | ۲۰۴۵۸ | ۴۴۶۵۸ | ۵- ۹ ساله |
| ۸/۴ | ۸/۳ | ۸/۴ | ۱۳۶۶۹ | ۱۲۳۱۱ | ۲۶۱۸۰ | ۱۰- ۱۴ ساله |
| ۷/۱ | ۶/۷ | ۷/۱ | ۱۲۱۵۲ | ۱۰۶۶۱ | ۲۲۷۷۴ | ۱۵- ۱۹ ساله |
| ۸/۵ | ۶/۱ | ۷/۲ | ۱۲۰۶۸ | ۱۰۶۶۶ | ۲۳۳۳۴ | ۲۰- ۲۴ ساله |
| ۱۲/۴ | ۱۲/۲ | ۱۲/۲ | ۱۲۸۳۲ | ۱۵۸۱۷ | ۳۲۶۴۰ | ۲۵- ۲۹ ساله |
| ۸/۵ | ۱۰/۸ | ۹/۱ | ۱۲۱۳۵ | ۱۷۱۸۹ | ۳۱۱۲۴ | ۳۰- ۳۴ ساله |
| ۷/۳ | ۷/۱ | ۷/۴ | ۱۲۰۱۰ | ۱۱۸۰۰ | ۲۳۸۱۵ | ۳۵- ۳۹ ساله |
| ۶/۴ | ۶/۵ | ۶/۵ | ۱۰۴۶۷ | ۱۰۳۶۹ | ۲۰۸۱۶ | ۴۰- ۴۴ ساله |
| ۲/۱ | ۲/۱ | ۲/۱ | ۴۱۷۰ | ۵۰۰۳ | ۱۰۰۷۲ | ۴۵- ۴۹ ساله |
| ۱/۱ | ۱/۲ | ۱/۱ | ۱۷۳۰ | ۱۸۱۳ | ۳۵۷۳ | ۵۰- ۵۴ ساله |
| ۰/۴ | ۰/۴ | ۰/۴ | ۵۸۷ | ۶۶۷ | ۱۲۵۴ | ۵۵- ۵۹ ساله |
| - | - | - | ۷۰ | ۴۳ | ۱۱۲ | سن اظهار نشده |
| - | - | - | ۲۰/۱ | ۱۳/۸ | ۲۱/۱ | میان سنی |

جدول شماره ۴ - وضع زناشویی بر حسب سن و جنس در جمعیت از ۱۵ ساله بیالای حوزه - سرشماری زنجان : آبانماه ۱۳۳۵ (نوامبر ۱۳۳۶)
(سن اظهار نشده نیز جزء جمع سنین از ۱۵ ساله بیالا منظور نشده است)

| رتبه و نام گروه | بی همسر | | دارای همسر | | جمع | سن و جنس |
|------------------------------|-------------|------------|------------|-------|--------|----------------------|
| | در اثر طلاق | در اثر فوت | چند درصد | تعداد | | |
| کل حوزه سرشماری زنجان | | | | | | |
| سرک | | | | | | |
| ۱۱۳۶۱ | ۳۸۸ | ۲۸۴۲ | ۷۳/۰ | ۸۲۱۳۱ | ۱۱۲۰۴۸ | جمع از ۱۵ ساله بیالا |
| ۱۱۳۶۲ | ۱۱ | ۳ | ۰/۱ | ۷۸۸ | ۱۲۴۲۱ | ۱۹-۱۵ ساله |
| ۱۱۳۶۳ | ۲۶ | ۲۵ | ۲۶/۱ | ۱۰۷۶ | ۱۲۰۸۷ | ۲۰-۲۵ ساله |
| ۱۱۳۶۴ | ۲۳۰ | ۲۰۱ | ۸۰/۷ | ۲۴۲۳۲ | ۳۰۰۷۶ | ۲۵-۳۰ ساله |
| ۱۱۳۶۵ | ۲۳۲ | ۲۶۱ | ۶۴/۸ | ۱۶۲۲۴ | ۲۰۳۸۸ | ۳۰-۳۵ ساله |
| ۱۱۳۶۶ | ۱۳۶ | ۲۸۲ | ۱۵/۳ | ۱۲۳۸۴ | ۱۴۰۴۱ | ۳۵-۴۰ ساله |
| ۱۱۳۶۷ | ۸۱ | ۶۷۸ | ۱۲/۱ | ۱۱۸۱۱ | ۱۲۳۸۴ | ۴۰-۴۵ ساله |
| ۱۱۳۶۸ | ۲۸ | ۶۱۰ | ۸۹/۵ | ۵۲۲۴ | ۶۴۰۶ | ۴۵-۵۰ ساله |
| ۱۱۳۶۹ | ۱ | ۶۱۰ | ۲۶/۸ | ۱۶۶۶ | ۲۱۲۱ | ۵۰-۵۵ ساله |
| ۱۱۳۷۰ | ۱ | ۲۴۷ | ۱۲/۱ | ۴۸۲ | ۷۵۰ | ۸۵ ساله بیالا |
| ۱۱۳۷۱ | ۱ | - | * | ۱۸ | ۵۰ | سن اظهار نشده |
| شهر | | | | | | |
| ۱۱۳۷۲ | ۱۰۰۲ | ۱۸۷۲۵ | ۲۴/۱ | ۸۰۰۰۲ | ۱۱۴۷۴۱ | جمع از ۱۵ ساله بیالا |
| ۱۱۳۷۳ | ۲۱۰ | ۲۷ | ۰/۸ | ۷۶۴۲ | ۱۵۰۴۲ | ۱۵-۱۵ ساله |
| ۱۱۳۷۴ | ۲۱۱ | ۱-۴ | ۸۸/۷ | ۱۲۲۲۱ | ۱۵۴۷۵ | ۲۰-۲۵ ساله |
| ۱۱۳۷۵ | ۴۵۶ | ۵۵۶ | ۶۱/۷ | ۱۱۸۰۷ | ۳۱۴۸۱ | ۲۵-۳۰ ساله |
| ۱۱۳۷۶ | ۱۶۷ | ۱۴۲۱ | ۸۹/۵ | ۱۱۱۵۷ | ۱۲۲۲۰ | ۳۰-۳۵ ساله |
| ۱۱۳۷۷ | ۱۵۵ | ۱۰۳۵ | ۲۱/۶ | ۱۰۰۰۸ | ۱۴۷۵۵ | ۳۵-۴۰ ساله |
| ۱۱۳۷۸ | ۱۱۲ | ۱۲۲۴ | ۱۱/۱ | ۶۲۵۸ | ۱۲۷۵۶ | ۴۰-۴۵ ساله |
| ۱۱۳۷۹ | ۲۱ | ۲۸۱۷ | ۱۱/۷ | ۱۶۰۱ | ۵۰۶۵ | ۴۵-۵۰ ساله |
| ۱۱۳۸۰ | ۱۱ | ۱۷۱۱ | ۱۷/۳ | ۳۶۲ | ۲۰۹۲ | ۵۰-۵۵ ساله |
| ۱۱۳۸۱ | ۱ | ۶۷۶ | ۱۰/۷ | ۸۲ | ۲۷۲ | ۸۵ ساله بیالا |
| ۱۱۳۸۲ | ۱ | ۱۱ | * | ۵۱ | ۸۰ | سن اظهار نشده |
| شهر زنجان | | | | | | |
| سرک | | | | | | |
| ۱۱۳۸۳ | ۱۲۸ | ۲۸۶ | ۱۵/۳ | ۸۱۷۷ | ۱۲۷۴۲ | جمع از ۱۵ ساله بیالا |
| ۱۱۳۸۴ | ۲ | - | ۲/۶ | ۱۰ | ۲۰۵۴ | ۱۵-۱۵ ساله |
| ۱۱۳۸۵ | ۱ | ۱ | ۲۷/۳ | ۴۷۶ | ۱۷۴۲ | ۲۰-۲۵ ساله |
| ۱۱۳۸۶ | ۲۳ | ۱۱ | ۷۲/۰ | ۲۲۲۵ | ۳۱۸۴ | ۲۵-۳۰ ساله |
| ۱۱۳۸۷ | ۲۶ | ۲۶ | ۶۱/۳ | ۶۵۰۶ | ۴۲۱۱ | ۳۰-۳۵ ساله |
| ۱۱۳۸۸ | ۲۶ | ۴۸ | ۶۱/۸ | ۶۴۷۶ | ۱۶۰۸ | ۳۵-۴۰ ساله |
| ۱۱۳۸۹ | ۲۶ | ۸۵ | ۶۱/۳ | ۱۶۱۲ | ۱۷۶۶ | ۴۰-۴۵ ساله |
| ۱۱۳۹۰ | ۱ | ۷۲ | ۸۷/۸ | ۶۶۱ | ۷۸۷ | ۴۵-۵۰ ساله |
| ۱۱۳۹۱ | ۱ | ۲۶ | ۸۷/۳ | ۱۶۲ | ۲۲۰ | ۵۰-۵۵ ساله |
| ۱۱۳۹۲ | ۱ | ۱۲ | * | ۴۹ | ۶۶ | ۸۵ ساله بیالا |
| ۱۱۳۹۳ | ۱ | - | * | ۱ | ۶ | سن اظهار نشده |
| شهر | | | | | | |
| ۱۱۳۹۴ | ۲۵۵ | ۲۹۳۰ | ۶۱/۱ | ۶۳۰۱ | ۱۴۵۲۰ | جمع از ۱۵ ساله بیالا |
| ۱۱۳۹۵ | ۴۷ | ۵ | ۲۶/۱ | ۸۰۷ | ۲۲۰۷ | ۱۵-۱۵ ساله |
| ۱۱۳۹۶ | ۴۱ | ۱۶ | ۷۷/۱ | ۱۴۵۲ | ۱۸۸۱ | ۲۰-۲۵ ساله |
| ۱۱۳۹۷ | ۱۱۲ | ۱۱۰ | ۸۸/۷ | ۳۱۲۲ | ۳۵۱۹ | ۲۵-۳۰ ساله |
| ۱۱۳۹۸ | ۴۹ | ۲۳۳ | ۸۳/۱ | ۱۶۴۴ | ۱۹۶۰ | ۳۰-۳۵ ساله |
| ۱۱۳۹۹ | ۴۲ | ۶۷۳ | ۶۳/۱ | ۱۲۸۶ | ۲۰۱۳ | ۳۵-۴۰ ساله |
| ۱۱۴۰۰ | ۶۸ | ۶۴۱ | ۹۴/۰ | ۷۷۴ | ۱۷۶۱ | ۴۰-۴۵ ساله |
| ۱۱۴۰۱ | ۵ | ۵۲۵ | ۲۵/۰ | ۱۷۸ | ۷۱۲ | ۴۵-۵۰ ساله |
| ۱۱۴۰۲ | ۱ | ۲۶۰ | ۱/۰ | ۲۷ | ۲۸۱ | ۵۰-۵۵ ساله |
| ۱۱۴۰۳ | ۲ | ۱۵۸ | ۰/۳ | ۶ | ۱۷۰ | ۸۵ ساله بیالا |
| ۱۱۴۰۴ | ۱ | ۱ | * | ۷ | ۷ | سن اظهار نشده |

بقیه جدول شماره ۶- وضع زناشویی بر حسب سن و جنس در جمعیت از ۱۵ ساله بیالای حوزه سرشماری زنجان آبانماه ۱۳۳۵ (نوامبر ۱۹۵۶)
(سن اظهار نشده نیز جزو جمع سنین از ۱۵ ساله بیالا منظور شده است)

| ازدواج نکرده | در ایام همسر | | دارای همسر | | جمع | سن و جنس |
|--------------|--------------|------------|------------|--------|---------|------------------------------|
| | در اثر طلاق | در اثر فوت | چند درصد | تعداد | | |
| | | | | | | بقیه نقاط حوزه سرشماری زنجان |
| | | | | | | سر |
| ۲۲ ۲۵۴ | ۸۶۰ | ۲ ۵۵۷ | ۷۴/۰ | ۷۳ ۱۳۴ | ۹۸ ۸۰۵ | جمع از ۱۵ ساله بیالا |
| | | | | | | ۱۹-۱۵ ساله |
| ۱۰ ۹۲۵ | ۱۱ | ۳ | ۶/۵ | ۷۴۳ | ۱۱ ۳۸۵ | ۲۰-۲۴ ساله |
| ۶ ۶۱۸ | ۱۳ | ۳۴ | ۲۷/۸ | ۴ ۱۰۰ | ۱۰ ۸۴۵ | ۲۵-۳۴ ساله |
| ۴ ۴۳۳ | ۳۲۷ | ۱۱۸ | ۸۱/۶ | ۲۹ ۹۳۸ | ۲۶ ۸۹۶ | ۳۵-۴۴ ساله |
| ۱۲۵ | ۱۱۷ | ۲۴۰ | ۶۵/۲ | ۱۷ ۲۱۵ | ۱۸ ۰۷۷ | ۴۵-۵۴ ساله |
| ۸۴ | ۱۰۷ | ۳۳۴ | ۶۵/۸ | ۱۱ ۹۰۸ | ۱۲ ۴۳۳ | ۵۵-۶۴ ساله |
| | | | | | | ۶۴-۷۳ ساله |
| ۳۰ | ۶۷ | ۵۶۳ | ۹۳/۷ | ۱۰ ۲۲۸ | ۱۰ ۹۱۸ | ۷۴-۷۳ ساله |
| ۱۰ | ۲۱ | ۵۳۷ | ۸۶/۷ | ۵ ۰۴۳ | ۵ ۶۱۴ | ۷۴-۸۳ ساله |
| ۸ | ۸ | ۳۸۴ | ۷۹/۰ | ۱ ۵۰۴ | ۱ ۹۰۴ | ۸۳-۸۵ ساله بیالا |
| ۵ | ۷ | ۲۳۴ | ۶۴/۰ | ۴۳۸ | ۶۸۴ | سن اظهار نشده |
| ۲۱ | ۱ | - | # | ۱۷ | ۴۴ | |
| | | | | | | زن |
| ۷ ۵۲۶ | ۱ ۱۴۸ | ۱۵ ۷۹۵ | ۷۵/۶ | ۷۵ ۷۵۴ | ۱۰۰ ۲۲۱ | جمع از ۱۵ ساله بیالا |
| | | | | | | ۱۹-۱۵ ساله |
| ۵ ۷۸۶ | ۱۶۳ | ۲۲ | ۵۳/۷ | ۶ ۸۳۵ | ۱۲ ۸۳۶ | ۲۰-۲۴ ساله |
| ۱۱۵ | ۲۳۲ | ۸۸ | ۶۰/۳ | ۱۲ ۳۷۹ | ۱۲ ۵۱۴ | ۲۵-۳۴ ساله |
| ۴۱۸ | ۳۳۳ | ۴۴۶ | ۶۵/۴ | ۲۹ ۶۸۵ | ۲۷ ۹۶۲ | ۳۵-۴۴ ساله |
| ۱۱۱ | ۱۴۸ | ۱ ۱۸۸ | ۶۰/۲ | ۱۳ ۳۱۳ | ۱۴ ۷۶۰ | ۴۵-۵۴ ساله |
| ۴۵ | ۱۱۳ | ۳ ۳۶۳ | ۷۲/۴ | ۹ ۲۲۹ | ۱۲ ۷۴۲ | ۵۵-۶۴ ساله |
| | | | | | | ۶۴-۷۳ ساله |
| ۴۲ | ۸۴ | ۵ ۳۸۵ | ۴۹/۶ | ۵ ۴۸۴ | ۱۰ ۶۱۵ | ۷۴-۷۳ ساله |
| ۲۵ | ۲۱ | ۳ ۳۲۲ | ۳۰/۴ | ۱ ۴۷۶ | ۴ ۸۵۲ | ۷۴-۸۳ ساله |
| ۶ | ۱۱ | ۱ ۴۵۱ | ۱۸/۶ | ۳۳۵ | ۱ ۸۰۳ | ۸۳-۸۵ ساله بیالا |
| ۵ | ۴ | ۵۲۱ | ۱۲/۳ | ۷۴ | ۶۰۴ | سن اظهار نشده |
| ۱۳ | ۱ | ۱۰ | # | ۴۹ | ۷۳ | |
| | | | | | | سر |
| ۸۷۶ | ۱۶ | ۵۷ | ۶۶/۳ | ۱ ۸۶۶ | ۲ ۸۱۸ | جمع از ۱۵ ساله بیالا |
| | | | | | | ۱۹-۱۵ ساله |
| ۴۵۰ | - | - | ۰/۷ | ۳ | ۴۵۳ | ۲۰-۲۴ ساله |
| ۲۵۲ | ۱ | - | ۲۵/۱ | ۸۵ | ۳۳۹ | ۲۵-۳۴ ساله |
| ۱۴۸ | ۵ | ۲ | ۷۳/۷ | ۴۳۴ | ۵۸۹ | ۳۵-۴۴ ساله |
| ۱۷ | ۶ | ۱۱ | ۶۴/۰ | ۵۲۸ | ۵۶۲ | ۴۵-۵۴ ساله |
| ۵ | ۲ | ۱۰ | ۶۵/۴ | ۳۵۶ | ۳۷۳ | ۵۵-۶۴ ساله |
| | | | | | | ۶۴-۷۳ ساله |
| ۱ | ۱ | ۱۷ | ۱۴/۰ | ۳۰۰ | ۳۱۹ | ۷۴-۷۳ ساله |
| - | ۱ | ۹ | ۹۲/۶ | ۱۲۹ | ۱۳۶ | ۷۴-۸۳ ساله |
| - | - | ۶ | # | ۳۰ | ۲۶ | ۸۳-۸۵ ساله بیالا |
| - | - | ۴ | # | ۷ | ۶ | سن اظهار نشده |
| ۲ | - | - | - | - | ۲ | |
| | | | | | | زن |
| ۳۳۵ | ۳۰ | ۵۱۶ | ۶۸/۵ | ۱ ۶۱۷ | ۲ ۷۹۸ | جمع از ۱۵ ساله بیالا |
| | | | | | | ۱۹-۲۰ ساله |
| ۲۶۸ | ۶ | - | ۳۵/۷ | ۱۵۲ | ۴۲۶ | ۲۰-۲۴ ساله |
| ۳۲ | ۴ | ۳ | ۸۷/۱ | ۲۶۴ | ۳۰۳ | ۲۵-۳۴ ساله |
| ۲۰ | ۵ | ۲۱ | ۶۳/۳ | ۶۳۸ | ۶۸۴ | ۳۵-۴۴ ساله |
| ۸ | ۴ | ۵۷ | ۸۵/۷ | ۴۱۳ | ۴۸۲ | ۴۵-۵۴ ساله |
| ۳ | ۷ | ۱۳۴ | ۶۷/۰ | ۲۱۳ | ۴۳۷ | ۵۵-۶۴ ساله |
| | | | | | | ۶۴-۷۳ ساله |
| ۳ | ۲ | ۱۷۸ | ۴۱/۶ | ۱۳۲ | ۳۱۵ | ۷۴-۶۴ ساله |
| ۱ | ۱ | ۷۴ | # | ۲۱ | ۱۷ | ۷۴-۸۳ ساله |
| - | - | ۴۱ | # | ۳ | ۴۴ | ۸۳-۸۵ ساله |
| - | ۱ | ۸ | - | - | ۶ | ۸ ساله بیالا |
| - | - | - | - | ۱ | ۱ | سن اظهار نشده |

بینه جدول شماره ۲ - وضع زناشویی بر حسب سن و جنس در جمعیت از ۱۵ ساله بیالای حوزه سرشماری زنجان در آبانماه ۱۳۳۵ (نوامبر ۱۹۵۶)
(سن اظهارکننده نیز جزء جمع سنین از ۱۵ ساله بیالا منظور شده است)

| ازدواج نموده - | سن همسر | | دارای همسر | | جمع | سن و جنس |
|----------------|-------------|------------|------------|-------|-------|--|
| | در اثر طلاق | در اثر فوت | چند درصد | تعداد | | |
| ۵۸۴ | ۱۱ | ۲۶ | ۱۷/۷ | ۱۳۰۴ | ۱۹۲۵ | جمع از ۱۵ ساله بیالا - طبق دوره سرش |
| ۳۰۸ | - | - | ۱/۰ | ۳ | ۳۱۱ | ۱۶-۱۵ ساله |
| ۱۷۰ | ۲ | - | ۹۸/۳ | ۶۸ | ۲۴۰ | ۲۱-۲۰ ساله |
| ۱۸ | ۲ | ۳ | ۷۸/۵ | ۳۷۷ | ۴۸۰ | ۲۴-۲۵ ساله |
| ۵ | ۶ | ۲ | ۹۵/۷ | ۳۱۲ | ۳۲۶ | ۳۴-۳۵ ساله |
| ۲ | - | ۷ | ۶۶/۵ | ۲۴۶ | ۲۵۰ | ۴۱-۴۵ ساله |
| ۱ | ۱ | ۵ | ۶۶/۵ | ۱۹۳ | ۲۰۰ | ۶۴-۵۵ ساله |
| - | - | ۲ | ■ | ۷۷ | ۸۰ | ۷۴-۶۵ ساله |
| - | - | ۴ | ■ | ۲۱ | ۲۵ | ۸۴-۷۵ ساله |
| - | - | ۱ | ■ | ۷ | ۸ | ۸۵ ساله بیالا |
| - | - | - | - | - | - | سن اظهارکننده |
| ۴۵۱ | ۳۱ | ۳۸۲ | ۶۶/۱ | ۱۳۲۸ | ۱۹۰۰ | جمع از ۱۵ ساله بیالا - زن |
| ۱۱۴ | ۳ | ۱ | ۵۴/۱ | ۳۳۱ | ۲۵۷ | ۱۶-۱۵ ساله |
| ۲۳ | ۶ | - | ۸۷/۰ | ۱۱۴ | ۲۲۳ | ۲۱-۲۰ ساله |
| ۳۳ | ۶ | ۱۰ | ۹۳/۵ | ۴۱۶ | ۴۴۵ | ۲۴-۲۵ ساله |
| ۷ | ۹ | ۱۶ | ۸۱/۶ | ۲۸۱ | ۳۴۳ | ۳۴-۳۵ ساله |
| ۱ | ۵ | ۱۳ | ۶۶/۴ | ۱۱۶ | ۲۹۵ | ۴۱-۴۵ ساله |
| - | ۱ | ۱۳۲ | ۲۷/۱ | ۷۱ | ۲۱۳ | ۶۴-۵۵ ساله |
| ۱ | ۱ | ۶۷ | ■ | ۱۶ | ۸۵ | ۷۴-۶۵ ساله |
| - | - | ۲۴ | ■ | ۵ | ۲۹ | ۸۴-۷۵ ساله |
| - | - | ۸ | - | - | ۸ | ۸۵ ساله بیالا |
| - | - | - | ■ | ۲ | ۲ | سن اظهارکننده |
| ۲۰۷۱۴ | ۸۳۳ | ۲۰۷۷۴ | ۷۴/۴ | ۶۶۹۶۱ | ۹۴۰۶۲ | تفاوت کثرت از پنجاه هزار نفر سرش |
| ۹۸۶۷ | ۱۴ | ۳ | ۶/۱ | ۷۲۷ | ۱۰۶۲۱ | ۱۶-۱۵ ساله |
| ۶۱۹۵ | ۹۰ | ۳۴ | ۳۸/۴ | ۳۹۴۷ | ۱۰۶۶۶ | ۲۱-۲۰ ساله |
| ۴۱۷۷ | ۳۳۰ | ۱۹۳ | ۸۱/۸ | ۲۱۱۲۷ | ۲۵۸۲۷ | ۲۴-۲۵ ساله |
| ۴۰۳ | ۱۸۵ | ۲۲۶ | ۹۵/۳ | ۱۶۳۷۵ | ۱۷۱۸۱ | ۳۴-۳۵ ساله |
| ۷۷ | ۱۰۵ | ۳۱۷ | ۶۵/۸ | ۱۱۳۰۶ | ۱۱۸۰۵ | ۴۱-۴۵ ساله |
| ۲۸ | ۶۵ | ۵۷۱ | ۹۳/۱ | ۹۷۳۵ | ۱۰۳۹۶ | ۶۴-۵۵ ساله |
| ۱۰ | ۲۸ | ۵۳۵ | ۸۱/۶ | ۴۸۴۰ | ۵۴۰۳ | ۷۴-۶۵ ساله |
| ۸ | ۸ | ۳۷۴ | ۷۸/۸ | ۱۴۵۳ | ۱۸۴۳ | ۸۴-۷۵ ساله |
| ۵ | ۷ | ۲۳۱ | ۶۳/۶ | ۴۲۴ | ۶۶۷ | ۸۵ ساله بیالا |
| ۲۴ | ۱ | - | ■ | ۱۷ | ۴۲ | سن اظهارکننده |
| ۷۰۳۲۱ | ۱۰۸۷ | ۱۴۸۶۷ | ۷۵/۶ | ۷۲۵۰۷ | ۱۵۵۲۳ | جمع از ۱۵ ساله بیالا - زن |
| ۵۰۰۴ | ۱۸۴ | ۲۱ | ۵۳/۸ | ۶۰۴۴ | ۱۲۱۵۳ | ۱۶-۱۵ ساله |
| ۴۴۰ | ۲۲۲ | ۸۵ | ۹۰/۵ | ۱۱۸۲۱ | ۱۳۰۶۸ | ۲۱-۲۰ ساله |
| ۴۶۵ | ۳۲۲ | ۴۱۵ | ۶۵/۵ | ۲۵۶۳۱ | ۲۶۸۳۳ | ۲۴-۲۵ ساله |
| ۶۶ | ۱۳۵ | ۱۰۸۵ | ۶۰/۶ | ۱۲۶۱۹ | ۱۳۹۳۵ | ۳۴-۳۵ ساله |
| ۴۱ | ۱۰۱ | ۳۱۳۵ | ۷۲/۷ | ۸۷۳۳ | ۱۲۰۱۰ | ۴۱-۴۵ ساله |
| ۳۹ | ۸۱ | ۵۰۷۴ | ۵۰/۴ | ۵۲۲۳ | ۱۰۴۶۷ | ۶۴-۵۵ ساله |
| ۲۳ | ۲۷ | ۳۱۸۱ | ۳۰/۸ | ۱۴۳۹ | ۴۶۷۰ | ۷۴-۶۵ ساله |
| ۶ | ۱۱ | ۱۳۸۶ | ۱۸/۱ | ۳۲۷ | ۱۷۳۰ | ۸۴-۷۵ ساله |
| ۵ | ۳ | ۵۰۵ | ۱۷/۶ | ۷۴ | ۵۸۷ | ۸۵ ساله بیالا |
| ۱۳ | ۱ | ۱۰ | ■ | ۴۶ | ۷۰ | سن اظهارکننده |

د. اول شماره - وضع سواد بر حسب سن و جنس در جمعیت از ده ساله بیالای حوزه سرشماری زنجان : آبانماه ۱۳۳۰ (شماره ۱۱۰۶)

(سن اظهار نشده نیز جزو جمع سنین از ده ساله بیالا منظور شده است)

| آنهایکه وضع سواد نشان اظهار نشده | نیوتوانند بخوانند و ننویسند | تقطعی میتوانند بخوانند | میتوانند بخوانند و ننویسند (با سواد) | | | جمع کل | سن و جنس |
|----------------------------------|-----------------------------|------------------------|--------------------------------------|--------------------|----------|--------|----------|
| | | | تحصیلات رسمی ندارند | تحصیلات رسمی دارند | چند درصد | | |
| کل حوزه سرشماری زنجان | | | | | | | |
| مردوزن | | | | | | | |
| ۱۳۳ | ۲۳۱ ۷۲۴ | ۳ ۹۱۱ | ۱ ۳۸۹ | ۱۰ ۶۶۹ | ۱/۵ | ۳۶ ۹۵۸ | ۲۶۱ ۵۷۶ |
| جمع از ده ساله بیالا | | | | | | | |
| ۱۱۳ | ۲۹ ۴۵۵ | ۲۲۵ | ۳۱۸ | ۴ ۱۷۶ | ۱۳/۱ | ۴ ۴۹۴ | ۲۴ ۳۸۷ |
| ۱۲۳ | ۲۵ ۳۷۴ | ۲۱۵ | ۳۳۹ | ۲ ۳۵۱ | ۹/۱ | ۲ ۶۱۰ | ۲۸ ۴۸۲ |
| ۱۳۲ | ۲۵ ۱۲۹ | ۳۴۷ | ۴۶۰ | ۱ ۲۰۴ | ۵/۱ | ۱ ۶۶۴ | ۲۸ ۰۶۴ |
| ۱۸۴ | ۵۷ ۲۵۳ | ۱۰۳۵ | ۱۵۳۰ | ۱ ۵۵۸ | ۵/۰ | ۲ ۰۸۸ | ۲۱ ۵۶۰ |
| ۱۱۰ | ۳۴ ۰۴۷ | ۷۴۱ | ۱ ۵۵۵ | ۸۵۲ | ۵/۹ | ۲ ۲۰۷ | ۳۷ ۱۰۸ |
| ----- | | | | | | | |
| ۱۳۱ | ۲۶ ۹۷۴ | ۵۱۱ | ۹۱۱ | ۲۸۱ | ۴/۱ | ۱ ۱۹۲ | ۲۸ ۷۹۶ |
| ۱۰۷ | ۲۳ ۸۵۸ | ۴۶۴ | ۸۴۴ | ۱۶۷ | ۴/۰ | ۱ ۰۱۱ | ۲۵ ۴۴۰ |
| ۵۴ | ۴۶ ۷۱۵ | ۲۳۹ | ۵۳۹ | ۷۵ | ۳/۸ | ۱۰۵ | ۱۷ ۷۱۱ |
| ۱ | ۱۲۱ | ۱ | ۲ | ۵ | • | ۷ | ۱۳۰ |
| ----- | | | | | | | |
| ۳۷۰ | ۱۱۱ ۵۲۳ | ۳ ۳۷۵ | ۶ ۰۰۹ | ۸ ۲۸۴ | ۱۱/۰ | ۱۴ ۲۹۳ | ۱۲۱ ۵۶۱ |
| سرد | | | | | | | |
| جمع از ده ساله بیالا | | | | | | | |
| ۴۸ | ۱۳ ۴۶۱ | ۱۶۱ | ۲۷۲ | ۳ ۰۶۳ | ۱۱/۱ | ۳ ۳۳۵ | ۱۷۰ ۱۳ |
| ۴۹ | ۳۱ ۰۰۴ | ۳۳۳ | ۳۱۶ | ۱ ۷۸۷ | ۱۵/۱ | ۲ ۱۰۳ | ۱۲ ۴۳۶ |
| ۵۷ | ۱۰ ۸۱۶ | ۲۷۹ | ۴۳۶ | ۹۶۹ | ۱۱/۲ | ۱ ۴۰۰ | ۱۲ ۵۸۷ |
| ۷۱ | ۲۶ ۴۰۵ | ۹۰۸ | ۱ ۴۶۲ | ۱ ۲۳۳ | ۹/۰ | ۲ ۶۶۵ | ۳۰ ۰۷۶ |
| ۴۰ | ۱۷ ۶۳۰ | ۶۵۷ | ۱ ۳۱۰ | ۷۵۱ | ۱۰/۱ | ۲ ۰۶۱ | ۲۰ ۳۸۸ |
| ----- | | | | | | | |
| ۴۳ | ۱۲ ۴۴۸ | ۴۲۹ | ۸۶۸ | ۲۵۳ | ۸/۰ | ۱ ۱۲۱ | ۱۴ ۰۴۱ |
| ۴۲ | ۱۱ ۲۵۴ | ۴۰۸ | ۸۱۹ | ۱۶۶ | ۷/۷ | ۹۸۰ | ۱۲ ۶۸۴ |
| ۱۹ | ۸ ۳۷۴ | ۳۰۰ | ۵۲۴ | ۶۳ | ۶/۳ | ۵۸۷ | ۱ ۳۸۰ |
| ۱ | ۴۳ | - | ۲ | ۴ | • | ۶ | ۵۰ |
| ----- | | | | | | | |
| ۵۶۳ | ۱۲۸ ۲۰۱ | ۵۸۹ | ۲۸۰ | ۲ ۳۸۵ | ۲/۰ | ۲ ۶۶۵ | ۱۳۲ ۰۱۵ |
| زن | | | | | | | |
| جمع از ده ساله بیالا | | | | | | | |
| ۶۵ | ۱۵ ۹۸۶ | ۶۴ | ۴۶ | ۱ ۱۱۳ | ۶/۷ | ۱ ۱۵۹ | ۱۷ ۲۷۴ |
| ۷۴ | ۱۴ ۳۴۰ | ۶۲ | ۲۳ | ۵۶۴ | ۳/۱ | ۵۸۷ | ۱۵ ۰۴۳ |
| ۶۵ | ۱۵ ۰۸۲ | ۶۸ | ۲۴ | ۲۳۵ | ۱/۷ | ۲۵۱ | ۱۵ ۴۷۵ |
| ۱۱۳ | ۲۰ ۸۴۸ | ۱۲۷ | ۶۸ | ۳۲۵ | ۱/۴ | ۳۴۳ | ۲۱ ۴۸۱ |
| ۷۰ | ۱۶ ۴۱۷ | ۸۷ | ۴۵ | ۱۰۱ | ۰/۱ | ۱۴۶ | ۱۶ ۷۲۰ |
| ----- | | | | | | | |
| ۷۸ | ۱۴ ۵۲۴ | ۸۲ | ۴۳ | ۲۸ | ۰/۵ | ۷۱ | ۱۴ ۷۵۵ |
| ۶۵ | ۱۲ ۶۰۴ | ۵۶ | ۲۵ | ۶ | ۰/۱ | ۳۱ | ۱۳ ۷۵۶ |
| ۳۳ | ۸ ۳۴۱ | ۲۱ | ۶ | ۱۲ | ۰/۲ | ۱۸ | ۸ ۴۳۱ |
| - | ۷۸ | ۱ | - | ۱ | • | ۱ | ۸۰ |
| ----- | | | | | | | |
| ۸۸ | ۲۴ ۷۴۴ | ۶۶۶ | ۱ ۷۹۶ | ۶ ۵۰۸ | ۲۴/۱ | ۸ ۳۰۴ | ۲۳ ۸۰۲ |
| شهر زنجان | | | | | | | |
| مردوزن | | | | | | | |
| جمع از ده ساله بیالا | | | | | | | |
| ۸ | ۲ ۸۱۱ | ۳۰ | ۱۱۹ | ۲ ۵۲۱ | ۴۷/۷ | ۲ ۶۴۰ | ۵ ۵۳۹ |
| ۸ | ۲ ۶۴۰ | ۴۴ | ۱۲۰ | ۱ ۳۹۹ | ۳۵/۱ | ۱ ۵۱۹ | ۴ ۴۶۱ |
| ۱۶ | ۲ ۶۸۲ | ۶۸ | ۱۱۹ | ۷۳۸ | ۲۳/۷ | ۸۵۷ | ۳ ۶۳۳ |
| ۱۶ | ۵ ۲۳۸ | ۱۱۷ | ۳۳۳ | ۶۶۸ | ۱۱/۳ | ۱ ۶۹۱ | ۶ ۷۰۲ |
| ۸ | ۳ ۲۲۰ | ۱۰۴ | ۳۷۷ | ۵۶۲ | ۲۲/۰ | ۱۳۹ | ۴ ۳۷۱ |
| ----- | | | | | | | |
| ۱۴ | ۳ ۰۷۵ | ۸۷ | ۱۶۹ | ۱۷۶ | ۱۲/۳ | ۴۴۵ | ۳ ۶۴۱ |
| ۱۰ | ۳ ۰۳۸ | ۶۶ | ۲۷۷ | ۱۰۶ | ۱۰/۱ | ۲۸۳ | ۳ ۵۷۷ |
| ۸ | ۱ ۹۴۳ | ۶۹ | ۱۹۲ | ۳۰ | ۱۰/۰ | ۲۲۵ | ۲ ۲۴۵ |
| - | ۷ | ۱ | - | - | • | ۵ | ۱۳ |

در مواردیکه جمع کل کمتر از ۱۰۰ باشد چند درصد نشان داده میشود .

بقیه جدول شماره ۵ - وضع سواد بر حسب سن و جنس در جمعیت ازده ساله بیابای حوزه سرشماری زنجان، آبانماه ۱۳۳۵ (نوامبر ۱۳۵۶)
(سن اظهار نشده نیز جزو جمع سنین ازده ساله بیابا منظور شده است)

| آنها ای که وضع سوادشان اظهار نشده | نیتوانند بخوانند و بنویسند | نقطه بپوشانند بپوشانند | نیتوانند بپوشانند و بنویسند (باسواد) | | | جمع کل | سن و جنس |
|-----------------------------------|----------------------------|------------------------|--------------------------------------|--------------------|----------|--------|---------------------|
| | | | تحصیلات رسمی ندارند | تحصیلات رسمی دارند | چند درصد | | |
| | | | ۱۶۰۶ | ۴۶۴ | ۳۷/۱ | ۶۴۴۱ | جمع ازده ساله بیابا |
| ۲۵ | ۶۸۰۶ | ۴۲۵ | | | | ۱۶۰۶ | ۱۰-۱۴ ساله |
| ۲ | ۱۰۰۲۵ | ۷ | ۸۴ | ۱۶۴۰ | ۶۲/۵ | ۱۷۲۱ | ۱۵-۱۹ ساله |
| ۲ | ۱۷۱ | ۲۲ | ۱۰۴ | ۴۴۷ | ۵۱/۲ | ۱۰۵۱ | ۲۰-۲۴ ساله |
| ۲ | ۱۰۳۲ | ۳۵ | ۱۰۳ | ۵۶۲ | ۳۸/۲ | ۶۶۵ | ۲۵-۳۴ ساله |
| ۲ | ۲۰۷۵ | ۱۳۴ | ۲۸۰ | ۷۱۲ | ۳۱/۲ | ۶۶۴ | ۳۵-۴۴ ساله |
| ۳ | ۱۴۰۰ | ۷۲ | ۳۵۲ | ۴۸۴ | ۳۶/۲ | ۸۳۱ | ۴۵-۵۴ ساله |
| ۲ | ۱۱۵۴ | ۵۱ | ۲۳۱ | ۱۶۰ | ۲۴/۱ | ۳۹۶ | ۵۵-۶۴ ساله |
| ۲ | ۱۳۲۰ | ۷۰ | ۲۶۱ | ۱۰۲ | ۲۰/۱ | ۳۶۳ | ۶۵ ساله بیابا |
| ۲ | ۸۰۴ | ۴۹ | ۱۸۱ | ۳۲ | ۲۰/۳ | ۲۱۸ | سن اظهار نشده |
| - | ۲ | - | - | ۴ | - | ۴ | |
| | | | ۱۹۰ | ۱۸۶۵ | ۱۱/۱ | ۲۰۵۵ | جمع ازده ساله بیابا |
| ۲۳ | ۱۴۱۴۲ | ۲۴۱ | | | | ۱۴۱۴۲ | ۱۰-۱۴ ساله |
| ۶ | ۱۸۳۶ | ۲۳ | ۳۵ | ۸۸۱ | ۳۲/۹ | ۹۱۶ | ۱۵-۱۹ ساله |
| ۶ | ۱۷۱۱ | ۲۴ | ۱۶ | ۴۵۲ | ۲۱/۳ | ۴۶۸ | ۲۰-۲۴ ساله |
| ۷ | ۱۶۴۹ | ۳۳ | ۱۶ | ۳۷۶ | ۱۰/۲ | ۳۹۲ | ۲۵-۳۴ ساله |
| ۱۴ | ۳۱۵۳ | ۵۲ | ۴۳ | ۳۵۱ | ۸/۵ | ۳۹۴ | ۳۵-۴۴ ساله |
| ۵ | ۱۸۲۰ | ۳۲ | ۲۵ | ۷۸ | ۵/۲ | ۱۰۳ | ۴۵-۵۴ ساله |
| ۱۲ | ۱۶۶۱ | ۳۱ | ۳۳ | ۱۶ | ۲/۳ | ۴۹ | ۵۵-۶۴ ساله |
| ۷ | ۱۷۰۸ | ۲۶ | ۱۶ | ۴ | ۱/۱ | ۲۰ | ۶۵ ساله بیابا |
| ۶ | ۱۱۳۱ | ۲۰ | ۶ | ۱ | ۰/۱ | ۷ | سن اظهار نشده |
| - | ۵ | ۱ | - | ۱ | - | ۱ | |
| | | | ۱۹۰ | ۱۸۶۵ | ۱۱/۱ | ۲۰۵۵ | جمع ازده ساله بیابا |
| ۸۴۵ | ۲۱۴۹۸۰ | ۳۲۱۵ | ۴۴۴۳ | ۴۱۶۱ | ۳/۸ | ۸۶۵۴ | ۱۰-۱۴ ساله |
| ۱۰۵ | ۶۶۵۹۴ | ۱۱۵ | ۱۹۹ | ۱۶۵۵ | ۶/۴ | ۱۸۵۴ | ۱۵-۱۹ ساله |
| ۱۱۵ | ۲۲۶۸۴ | ۲۵۱ | ۲۱۹ | ۱۵۲ | ۴/۸ | ۱۱۷۱ | ۲۰-۲۴ ساله |
| ۱۰۶ | ۲۳۲۴۷ | ۲۷۹ | ۳۴۱ | ۴۶۶ | ۳/۳ | ۸۰۷ | ۲۵-۳۴ ساله |
| ۱۱۸ | ۵۲۰۳۵ | ۸۶۸ | ۱۲۰۷ | ۵۱۰ | ۳/۳ | ۱۷۹۷ | ۳۵-۴۴ ساله |
| ۱۰۲ | ۳۰۸۲۷ | ۶۴۰ | ۱۷۸ | ۲۹۰ | ۳/۱ | ۱۲۶۸ | ۴۵-۵۴ ساله |
| ۱۰۷ | ۲۳۸۱۷ | ۴۲۴ | ۶۴۲ | ۱۰۵ | ۳/۰ | ۷۴۷ | ۵۵-۶۴ ساله |
| ۱۷ | ۲۰۸۲۰ | ۳۶۸ | ۵۶۷ | ۶۱ | ۲/۱ | ۶۳۸ | ۶۵ ساله بیابا |
| ۴۴ | ۱۴۷۷۲ | ۲۷۰ | ۳۳۸ | ۴۲ | ۲/۵ | ۳۸۰ | سن اظهار نشده |
| ۱ | ۱۱۴ | - | ۲ | - | ۱/۷ | ۲ | |
| | | | ۴۴۴۳ | ۴۱۶۱ | ۷/۱ | ۸۰۴۴ | جمع ازده ساله بیابا |
| ۳۴۵ | ۱۰۱۷۲۱ | ۲۶۵۰ | ۴۴۰۳ | ۳۶۴۱ | | ۱۱۳۰۶۰ | ۱۰-۱۴ ساله |
| ۴۶ | ۱۲۴۴۴ | ۱۵۴ | ۱۸۸ | ۱۴۳۳ | ۱۱/۳ | ۱۶۱۱ | ۱۵-۱۹ ساله |
| ۴۷ | ۱۰۰۷۵ | ۲۳۱ | ۲۳۲ | ۸۴۰ | ۹/۲ | ۱۰۵۲ | ۲۰-۲۴ ساله |
| ۴۸ | ۱۸۱۳ | ۲۴۴ | ۳۳۲ | ۴۰۷ | ۶/۸ | ۷۴۰ | ۲۵-۳۴ ساله |
| ۶۶ | ۲۴۳۳۰ | ۷۶۴ | ۱۱۸۲ | ۵۲۱ | ۶/۳ | ۱۷۰۳ | ۳۵-۴۴ ساله |
| ۳۷ | ۱۶۲۳۰ | ۵۸۵ | ۹۵۸ | ۲۶۷ | ۶/۸ | ۱۲۳۵ | ۴۵-۵۴ ساله |
| ۴۱ | ۱۱۲۱۴ | ۳۷۳ | ۶۳۲ | ۱۳ | ۵/۸ | ۷۳۵ | ۵۵-۶۴ ساله |
| ۳۶ | ۱۶۲۴ | ۳۳۸ | ۵۵۸ | ۵۹ | ۵/۷ | ۶۱۷ | ۶۵ ساله بیابا |
| ۱۷ | ۷۵۷۰ | ۲۵۱ | ۳۳۸ | ۳۱ | ۴/۵ | ۳۶۱ | سن اظهار نشده |
| ۱ | ۴۱ | - | ۲ | - | - | ۲ | |

در مواردیکه جمع کل کمتر از ۱۰۰ باشد چند درصد نشان داده نمیشود.

تیمه - جدول شماره ۵۰ - وضع مواد بر حسب سن و جنس در جمعیت از ده ساله بیالای حوزه سرشماری زنجان و آبانماه ۱۳۳۵ (نوامبر ۱۹۵۶)
(سن اظهار نشده نیز جز جمع سنین از ده ساله بیالا منظور شده است)

| آنها بیکه وضع سوادشان اظهار نشده | نمیخوانند بخوانند و نمیستند | فقط میتوانند بخوانند | خوانند بخوانند و نمیستند (آبخوان) | | | جمع کل | سن و جنس |
|----------------------------------|-----------------------------|----------------------|-----------------------------------|--------------------|-----------|--------|-----------------------------|
| | | | تحصیلات رسمی ندارند | تحصیلات رسمی دارند | نقطه درصد | | |
| | | | | | | | بقیه نژاد موز سرخماره زنجان |
| ۵۰۰ | ۱۱۳ ۲۵۶ | ۲۱۵ | ۹۰ | ۵۲۰ | ۰/۵ | ۶۱۰ | جمع از ده ساله بیالا |
| | | | | | | | ۱۲-۱ ساله |
| | ۱۱۴ ۱۵۰ | ۴۱ | ۱۱ | ۲۳۲ | ۱/۷ | ۳۴۳ | ۱۱ ۴۹۳ |
| ۶۸ | ۱۲ ۶۰۶ | ۴۰ | ۷ | ۱۱۲ | ۰/۸ | ۱۱۹ | ۱۲ ۱۳۶ |
| ۰۱-۱۰ | ۱۳ ۴۳۰ | ۳۵ | ۸ | ۵۹ | ۰/۵ | ۶۷ | ۱۳ ۵۹۹ |
| ۰۱-۱۱ | ۲۷ ۶۹۵ | ۷۴ | ۲۵ | ۶۹ | ۰/۳ | ۹۴ | ۱۴ ۱۶۶ |
| ۰۲-۱۰ | ۲۳ ۵۱۷ | ۷۵ | ۲۰ | ۳۳ | ۰/۳ | ۹۳ | ۱۴ ۷۶۰ |
| ۰۲-۱۱ | ۲۳ ۲۲۲ | ۱۵ | ۱۰ | ۳۲ | ۰/۲ | ۴۲ | ۱۴ ۷۱۱ |
| ۰۳-۱۰ | ۱۰ ۸۱۶ | ۳۰ | ۹ | ۲ | ۰/۱ | ۳۱ | ۱۰ ۹۵۵ |
| ۰۳-۱۱ | ۷ ۲۰۲ | ۱۹ | - | ۱۱ | ۰/۲ | ۳۰ | ۷ ۳۵۹ |
| ۰۴-۱۰ | ۷۳ | - | - | - | - | - | ۷۳ |
| ۰۴-۱۱ | - | - | - | - | - | - | - |
| | ۱۳۸ | ۱۶۶ | ۳۸۳ | ۱۳۳۳ | ۲۰/۱ | ۱۷۰۶ | جمع از ده ساله بیالا |
| | | | | | | | ۱۴-۱ ساله |
| ۰۱-۱۰ | ۱۵۱ | ۱۵ | ۱۲ | ۵۱۵ | ۳۷/۱ | ۵۳۷ | ۱ ۳۱۱ |
| ۰۱-۱۱ | ۵۲ | ۱۴ | ۷ | ۲۱۰ | ۳۴/۲ | ۳۰۱ | ۸۷۹ |
| ۰۲-۱۰ | ۴۳ | ۱۲ | ۲۳ | ۱۴۷ | ۲۶/۵ | ۱۷۰ | ۶۱۲ |
| ۰۲-۱۱ | ۹۳ | ۲۹ | ۱۷ | ۱۸۹ | ۱۹/۵ | ۱۵۱ | ۱ ۲۷۳ |
| ۰۳-۱۰ | ۷۵ | ۲۸ | ۱۰۰ | ۱۲۰ | ۲۱/۱ | ۲۲۰ | ۱ ۰۴۱ |
| ۰۳-۱۱ | ۳۳ | ۲۳ | ۷۱ | ۲۶ | ۱۳/۲ | ۱۰۷ | ۸۱۰ |
| ۰۴-۱۰ | ۵۱ | ۱۲ | ۵۸ | ۴۱ | ۱۲/۵ | ۷۹ | ۶۳۰ |
| ۰۴-۱۱ | ۲۵ | ۱۳ | ۱۵ | ۶ | ۱۵/۱ | ۵۱ | ۳۲۱ |
| | ۱۳۸ | ۱۶۶ | ۳۸۳ | ۱۳۳۳ | ۲۰/۱ | ۱۷۰۶ | جمع از ده ساله بیالا |
| | | | | | | | ۱۴-۱ ساله |
| ۰۱-۱۰ | ۲۲۳ | ۵۲ | ۷ | ۳۳۱ | ۲۱/۱ | ۳۶۶ | ۵۶۲ |
| ۰۱-۱۱ | ۳۰۷ | ۲ | ۵ | ۲۲۱ | ۴۱/۱ | ۲۲۶ | ۴۵۲ |
| ۰۲-۱۰ | ۱۸۸ | ۷ | ۱۸ | ۱۱۵ | ۳۹/۵ | ۱۳۳ | ۳۲۹ |
| ۰۲-۱۱ | ۳۵۰ | ۲۳ | ۵۶ | ۲۵۲ | ۳۵/۵ | ۳۰۹ | ۵۸۹ |
| ۰۳-۱۰ | ۲۳۹ | ۱۹ | ۱۰ | ۱۰۶ | ۳۴/۱ | ۱۹۶ | ۵۶۳ |
| ۰۳-۱۱ | ۲۵۰ | ۱۳ | ۱۳ | ۳۳ | ۲۵/۷ | ۳۶ | ۳۷۳ |
| ۰۴-۱۰ | ۲۱۷ | ۱۵ | ۵۷ | ۱۱ | ۲۳/۸ | ۲۶ | ۳۱۹ |
| ۰۴-۱۱ | ۱۱۷ | ۱۲ | ۲۹ | ۶ | ۲۱/۱ | ۳۵ | ۱۸۱ |
| | ۱۳۸ | ۱۶۶ | ۳۸۳ | ۱۳۳۳ | ۲۰/۱ | ۱۷۰۶ | جمع از ده ساله بیالا |
| | | | | | | | ۱۴-۱ ساله |
| ۰۱-۱۰ | ۲۴۵ | ۳ | ۵ | ۱۷۱ | ۲۲/۵ | ۱۸۱ | ۵۴۱ |
| ۰۱-۱۱ | ۲۱۳ | ۸ | ۲ | ۷۲ | ۱۷/۱ | ۷۵ | ۴۶۶ |
| ۰۲-۱۰ | ۲۴۹ | ۵ | ۵ | ۳۲ | ۱۲/۲ | ۳۷ | ۳۰۳ |
| ۰۲-۱۱ | ۴۸۶ | ۱۶ | ۱۱ | ۳۱ | ۶/۱ | ۴۲ | ۶۸۰ |
| ۰۳-۱۰ | ۴۱۱ | ۱۹ | ۱۰ | ۱۴ | ۵/۵ | ۲۴ | ۴۸۲ |
| ۰۳-۱۱ | ۳۸۹ | ۱۰ | ۸ | ۳ | ۲/۵ | ۱۱ | ۴۳۷ |
| ۰۴-۱۰ | ۲۹۳ | ۱ | ۱ | ۲ | ۱/۵ | ۳ | ۳۹۵ |
| ۰۴-۱۱ | ۱۳۰ | ۱ | - | ۱ | ۱/۵ | ۱ | ۱۵۰ |
| | ۱۳۸ | ۱۶۶ | ۳۸۳ | ۱۳۳۳ | ۲۰/۱ | ۱۷۰۶ | جمع از ده ساله بیالا |

در مواردیکه جمع کل کمتر از ۱۰۰ باشد چند درصد نشان داده میشود.

جدول شماره ۶- آخرین مدرک تحصیلی بر حسب سن و جنس در جمعیت از دهه ساله بیلابی حوزه سرشماری زنجان، آبانماه ۱۳۵۶ (سن اظهار نشده نیز جز جمع سنین ازدهه ساله بیلابی منظور نشده است)

| سن اظهار | از ۲۰ ساله بیلابی | | | | | | از ۱۰ تا ۱۹ ساله | | | | جمع ازدهه ساله بیلابی | آخرین درجه تحصیلی و جنس |
|---|-------------------|------------|------------|------------|------------|--------|------------------|------------|------------|-------|-----------------------|-------------------------|
| | ۱۶-۲۰ ساله | ۱۵-۱۹ ساله | ۱۴-۱۸ ساله | ۱۳-۱۷ ساله | ۱۲-۱۶ ساله | جمع | ۱۹-۲۰ ساله | ۱۸-۱۹ ساله | ۱۷-۱۸ ساله | جمع | | |
| کل حوزه سرشماری زنجان | | | | | | | | | | | | |
| مردان | | | | | | | | | | | | |
| انحصاریکه مدرک تحصیلی رسمی ندارند و یا درجه تحصیلی خود را اظهار نکرده اند | | | | | | | | | | | | |
| ۱۰ | ۱۷۶۶۱ | ۱۶۶۰۰ | ۱۸۰۱۷ | ۳۱۶۱۱ | ۱۰۰۱۲ | ۱۱۷۷۱۰ | ۱۶۸۱۲ | ۲۱۱۲۸ | ۲۰۱۲۰ | ۸۲۱۲۰ | ۲۰۰۱۱۰ | |
| سالهای ابتدائی | | | | | | | | | | | | |
| - | - | - | ۱۲ | ۱۱ | ۱۲ | ۰۲ | ۶ | ۱۲ | ۱۲۸ | ۱۰۶ | ۲۰۶ | سال ۱ ابتدائی |
| - | - | ۸ | ۲۱ | ۰۶ | ۲۰ | ۱۷۰ | ۲۲ | ۰۸ | ۰۹۰ | ۶۲۰ | ۸۱۰ | سال ۲ ابتدائی |
| - | - | ۱۱ | ۱۷ | ۰۲ | ۲۳ | ۱۱۸ | ۱۷ | ۱۳۱ | ۱۱۳ | ۱۱۶۱ | ۱۳۲۹ | سال ۳ ابتدائی |
| - | ۱۲ | ۱۵ | ۲۰ | ۱۱ | ۱۸۷ | ۳۰۹ | ۱۲۲ | ۲۱۲ | ۱۹۱ | ۱۳۹۲ | ۱۷۰۹ | سال ۴ ابتدائی |
| - | - | - | ۱۶ | ۲۲ | ۱۹۸ | ۳۱۰ | ۱۰۲ | ۱۳۰ | ۸۲۹ | ۱۴۱۲ | ۱۷۲۷ | سال ۵ ابتدائی |
| - | ۱۲ | ۱۶ | ۱۷ | ۳۱ | ۱۰۶ | ۱۱۸۱ | ۱۳۲ | ۲۱۰ | ۱۶۱ | ۱۱۰۱ | ۲۷۸۶ | سال ۶ ابتدائی |
| سالهای متوسطه | | | | | | | | | | | | |
| - | - | - | ۳ | ۱۰ | ۳۸ | ۰۱ | ۱۷ | ۱۹۹ | ۱۱۱ | ۳۰۷ | ۴۱۰ | سال ۱ متوسطه |
| - | - | ۱ | ۰ | ۲۱ | ۴۰ | ۷۱ | ۰۷ | ۲۰۸ | ۴۱ | ۲۰۶ | ۳۸۰ | سال ۲ متوسطه |
| - | - | ۱۴ | ۲۱ | ۱۱ | ۱۳۱ | ۲۲۳ | ۱۰۶ | ۱۸۱ | ۷ | ۲۱۰ | ۰۶۱ | سال ۳ متوسطه |
| - | - | ۲ | ۶ | ۱۰ | ۱۰ | ۲۸ | ۱۹ | ۷۷ | - | ۱۲۶ | ۱۰۴ | سال ۴ متوسطه |
| - | - | - | ۰ | ۱۶ | ۰۶ | ۸۸ | ۱۲ | ۰۰ | - | ۱۴۲ | ۲۳۶ | سال ۵ متوسطه |
| - | - | - | ۷ | ۱۱ | ۱۲ | ۷۶ | ۰۸ | ۱۱ | - | ۶۹ | ۱۱۰ | سال ۶ متوسطه |
| سالهای دانشگاه | | | | | | | | | | | | |
| - | - | - | - | ۱ | ۱ | ۲ | ۱ | - | - | ۱ | ۳ | سال ۱ دانشگاه |
| - | - | - | - | ۱ | ۷ | ۸ | - | - | - | - | ۸ | سال ۲ دانشگاه |
| - | - | ۴ | ۷ | ۱۰ | ۲۶ | ۰۲ | ۱۲ | - | - | ۱۲ | ۶۱ | سال ۳ دانشگاه |
| - | - | - | ۱ | ۱ | ۱ | ۱ | - | - | - | - | ۱ | سال ۴ دانشگاه و بیشتر |
| مردان | | | | | | | | | | | | |
| انحصاریکه مدرک تحصیلی رسمی ندارند و یا درجه تحصیلی خود را اظهار نکرده اند | | | | | | | | | | | | |
| ۱۱ | ۱۲۲۰۰ | ۱۰۶۲۱ | ۱۳۷۸۸ | ۱۱۶۱۱ | ۲۸۸۰۱ | ۸۱۰۲۷ | ۱۱۳۱۶ | ۱۱۶۰۰ | ۱۳۱۰۴ | ۳۷۲۱۸ | ۱۲۳۲۰۱ | |
| سالهای ابتدائی | | | | | | | | | | | | |
| - | - | ۸ | ۶ | ۱ | ۸ | ۳۶ | ۱ | ۹ | ۹۹ | ۱۱۲ | ۱۴۸ | سال ۱ ابتدائی |
| - | - | ۱۰ | ۲۳ | ۰۲ | ۶۱ | ۱۰۷ | ۲۲ | ۱۸ | ۱۱۱ | ۰۱۲ | ۶۶ | سال ۲ ابتدائی |
| - | - | ۱۷ | ۱۶ | ۱۳ | ۶۱ | ۱۲۶ | ۰۴ | ۱۰۶ | ۲۰۶ | ۸۳۰ | ۱۰۱۱ | سال ۳ ابتدائی |
| - | ۱۲ | ۲۱ | ۲۲ | ۸۰ | ۱۴۱ | ۲۹۹ | ۱۱۶ | ۲۰۰ | ۷۱۱ | ۱۰۳۰ | ۱۳۳۱ | سال ۴ ابتدائی |
| - | - | - | ۱۷ | ۲۰ | ۱۰۶ | ۲۰۸ | ۱۳۱ | ۳۴۱ | ۶۰۲ | ۱۰۸۲ | ۱۳۱۰ | سال ۵ ابتدائی |
| - | ۱۲ | ۱۱ | ۱۷ | ۲۰ | ۱۰۶ | ۱۸۶ | ۳۲۲ | ۰۰۱ | ۳۳۸ | ۱۱۶۱ | ۲۱۴۷ | سال ۶ ابتدائی |
| سالهای متوسطه | | | | | | | | | | | | |
| - | - | - | ۳ | ۸ | ۳۰ | ۱۱ | ۱۱ | ۱۰۲ | ۱۱۰ | ۲۸۱ | ۳۲۱ | سال ۱ متوسطه |
| - | - | ۱ | ۰ | ۲۳ | ۲۲ | ۱۳ | ۱۱ | ۱۲۰ | ۳۲ | ۲۳۴ | ۲۱۷ | سال ۲ متوسطه |
| - | - | ۱۱ | ۲۰ | ۷۹ | ۱۰۱ | ۲۲۱ | ۷۶ | ۱۴۰ | ۶ | ۲۲۷ | ۱۰۲ | سال ۳ متوسطه |
| - | - | - | ۶ | ۹ | ۹ | ۲۶ | ۱۱ | ۶۷ | - | ۱۰۸ | ۱۳۱ | سال ۴ متوسطه |
| - | - | - | ۰ | ۲۲ | ۱۱ | ۷۶ | ۷۹ | ۱۳ | - | ۱۲۲ | ۱۹۹ | سال ۵ متوسطه |
| - | - | - | ۷ | ۱۶ | ۳۸ | ۱۹ | ۰۱ | ۸ | - | ۰۹ | ۱۲۸ | سال ۶ متوسطه |
| سالهای دانشگاه | | | | | | | | | | | | |
| - | - | - | - | ۱ | ۱ | ۲ | ۱ | - | - | ۱ | ۳ | سال ۱ دانشگاه |
| - | - | - | - | ۱ | ۷ | ۸ | - | - | - | - | ۸ | سال ۲ دانشگاه |
| - | - | ۴ | ۷ | ۱۱ | ۲۰ | ۰۰ | ۱۲ | - | - | ۱۲ | ۶۶ | سال ۳ دانشگاه |
| - | - | - | ۱ | ۱ | ۱ | ۱ | - | - | - | - | ۱ | سال ۴ دانشگاه و بیشتر |

لیقه جدول شماره ۶- آخرین مدرک تحصیلی بر حسب سن و جنس در زمینه ایزده ساله بیالای حوزه سرشماری زنجان آبانماه ۱۳۳۵ (نوامبر ۱۹۵۶)
(سن اظهارکننده نیز جز جمع سنین ایزده ساله بیالای منظور شده است)

| سن اظهارکننده | از ۲۵ ساله بیالا | | | | | | از ۱۰ تا ۲۴ ساله | | | | جمع ایزده ساله بیالا | آخرین درجه تحصیلی و جنس |
|---------------|------------------|------------|------------|------------|------------|-------|------------------|------------|------------|-------|----------------------|--|
| | ۱۰-۱۵ ساله بیالا | ۱۶-۲۰ ساله | ۲۱-۲۵ ساله | ۲۶-۳۰ ساله | ۳۱-۳۵ ساله | جمع | ۱۰-۱۵ ساله | ۱۶-۲۰ ساله | ۲۱-۲۴ ساله | جمع | | |
| ۷۹ | ۸۴۳۶ | ۱۲۷۵۱ | ۱۴۷۱۹ | ۱۶۶۳۶ | ۲۱۱۶۶ | ۸۳۱۸۸ | ۱۵۲۴۲ | ۱۴۴۸۳ | ۱۶۱۶۶ | ۴۵۸۹۲ | ۱۲۶۶۵۹ | تک حوزه سرشماری زنجان شخصیکه مدرک تحصیلی رسمی ندارند و یا درجه تحصیلی خود را نظارت کرده اند |
| | | | | | | | | | | | | مانهای ابتدائی |
| | | | | | | | | | | | | سال ۱ ابتدائی |
| | | | | | | | | | | | | سال ۲ ابتدائی |
| | | | | | | | | | | | | سال ۳ ابتدائی |
| | | | | | | | | | | | | سال ۴ ابتدائی |
| | | | | | | | | | | | | سال ۵ ابتدائی |
| | | | | | | | | | | | | سال ۶ ابتدائی |
| | | | | | | | | | | | | مانهای متوسطه |
| | | | | | | | | | | | | سال ۱ متوسطه |
| | | | | | | | | | | | | سال ۲ متوسطه |
| | | | | | | | | | | | | سال ۳ متوسطه |
| | | | | | | | | | | | | سال ۴ متوسطه |
| | | | | | | | | | | | | سال ۵ متوسطه |
| | | | | | | | | | | | | سال ۶ متوسطه |
| | | | | | | | | | | | | مانهای دانشگاه |
| | | | | | | | | | | | | سال ۱ دانشگاه |
| | | | | | | | | | | | | سال ۲ دانشگاه |
| | | | | | | | | | | | | سال ۳ دانشگاه |
| | | | | | | | | | | | | سال ۴ دانشگاه و بیشتر |
| | | | | | | | | | | | | شهر زنجان |
| | | | | | | | | | | | | مرد و زن |
| | | | | | | | | | | | | شخصیکه مدرک تحصیلی رسمی ندارند و یا درجه تحصیلی خود را نظارت کرده اند |
| ۸ | ۲۲۱۲ | ۳۴۲۱ | ۳۴۴۵ | ۳۷۰۱ | ۵۷۳۴ | ۱۸۵۲۱ | ۲۸۸۵ | ۲۸۶۲ | ۳۰۶۱ | ۸۷۶۸ | ۲۷۲۹۷ | مانهای ابتدائی |
| | | | | | | | | | | | | سال ۱ ابتدائی |
| | | | | | | | | | | | | سال ۲ ابتدائی |
| | | | | | | | | | | | | سال ۳ ابتدائی |
| | | | | | | | | | | | | سال ۴ ابتدائی |
| | | | | | | | | | | | | سال ۵ ابتدائی |
| | | | | | | | | | | | | سال ۶ ابتدائی |
| | | | | | | | | | | | | مانهای متوسطه |
| | | | | | | | | | | | | سال ۱ متوسطه |
| | | | | | | | | | | | | سال ۲ متوسطه |
| | | | | | | | | | | | | سال ۳ متوسطه |
| | | | | | | | | | | | | سال ۴ متوسطه |
| | | | | | | | | | | | | سال ۵ متوسطه |
| | | | | | | | | | | | | سال ۶ متوسطه |
| | | | | | | | | | | | | مانهای دانشگاه |
| | | | | | | | | | | | | سال ۱ دانشگاه |
| | | | | | | | | | | | | سال ۲ دانشگاه |
| | | | | | | | | | | | | سال ۳ دانشگاه |
| | | | | | | | | | | | | سال ۴ دانشگاه و بیشتر |

بجه جدول شماره ۱- آخرین مدرک تحصیلی بر حسب سن و جنس در جمعیت از ده ساله بیلاای حوزه سرشماری زنجان: آبانماه ۱۳۰۵ (برابر ۱۹۲۶)
 (سن اظهار نشده نوزاد جمع سنون ازده ساله بیلاای شمرشده است)

| اطهار | از ۱۰ ساله بیلاا | | | | | | از ۱۰ تا ۱۴ ساله | | | | جمع ازده ساله بیلاا | آخرین درجه تحصیلی و جنس |
|-------|------------------|------------|------------|------------|------|------------|------------------|------------|------|------|---------------------|--|
| | ۱۰-۱۱ ساله | ۱۱-۱۲ ساله | ۱۲-۱۳ ساله | ۱۳-۱۴ ساله | جمع | ۱۰-۱۱ ساله | ۱۱-۱۲ ساله | ۱۲-۱۳ ساله | جمع | | | |
| ۲ | ۱۰۰۱ | ۱۱۱۱ | ۱۱۱۸ | ۱۸۲۷ | ۲۴۷۱ | ۸۰۰۱ | ۱۱۸۰ | ۱۱۰۷ | ۱۱۲۱ | ۲۴۰۸ | ۱۱۸۶۱ | شهر زنجان سرب |
| | | | | | | | | | | | | اشخاصیکه مدرک تحصیلی رسمی ندارند و یا درجه تحصیلی خود را اظهار نکرده اند |
| | | | | | | | | | | | | سالهای ابتدائی |
| | | | | | | | | | | | | سال ۱ ابتدائی |
| | | | | | | | | | | | | سال ۲ ابتدائی |
| | | | | | | | | | | | | سال ۳ ابتدائی |
| | | | | | | | | | | | | سال ۴ ابتدائی |
| | | | | | | | | | | | | سال ۵ ابتدائی |
| | | | | | | | | | | | | سال ۶ ابتدائی |
| | | | | | | | | | | | | سالهای متوسطه |
| | | | | | | | | | | | | سال ۱ متوسطه |
| | | | | | | | | | | | | سال ۲ متوسطه |
| | | | | | | | | | | | | سال ۳ متوسطه |
| | | | | | | | | | | | | سال ۴ متوسطه |
| | | | | | | | | | | | | سال ۵ متوسطه |
| | | | | | | | | | | | | سال ۶ متوسطه |
| | | | | | | | | | | | | سالهای دانشکده |
| | | | | | | | | | | | | سال ۱ دانشکده |
| | | | | | | | | | | | | سال ۲ دانشکده |
| | | | | | | | | | | | | سال ۳ دانشکده |
| | | | | | | | | | | | | سال ۴ دانشکده و بیشتر |
| | | | | | | | | | | | | زین |
| | | | | | | | | | | | | اشخاصیکه مدرک تحصیلی رسمی ندارند و یا درجه تحصیلی خود را اظهار نکرده اند |
| ۱ | ۱۱۷۱ | ۱۷۰۷ | ۱۱۱۷ | ۱۸۸۲ | ۲۲۱۲ | ۱۰۰۷۰ | ۱۷۰۰ | ۱۷۰۰ | ۱۹۰۰ | ۵۲۶۰ | ۱۰۰۰۲۱ | شهر زنجان |
| | | | | | | | | | | | | سالهای ابتدائی |
| | | | | | | | | | | | | سال ۱ ابتدائی |
| | | | | | | | | | | | | سال ۲ ابتدائی |
| | | | | | | | | | | | | سال ۳ ابتدائی |
| | | | | | | | | | | | | سال ۴ ابتدائی |
| | | | | | | | | | | | | سال ۵ ابتدائی |
| | | | | | | | | | | | | سال ۶ ابتدائی |
| | | | | | | | | | | | | سالهای متوسطه |
| | | | | | | | | | | | | سال ۱ متوسطه |
| | | | | | | | | | | | | سال ۲ متوسطه |
| | | | | | | | | | | | | سال ۳ متوسطه |
| | | | | | | | | | | | | سال ۴ متوسطه |
| | | | | | | | | | | | | سال ۵ متوسطه |
| | | | | | | | | | | | | سال ۶ متوسطه |
| | | | | | | | | | | | | سالهای دانشکده |
| | | | | | | | | | | | | سال ۱ دانشکده |
| | | | | | | | | | | | | سال ۲ دانشکده |
| | | | | | | | | | | | | سال ۳ دانشکده |
| | | | | | | | | | | | | سال ۴ دانشکده و بیشتر |

پیوسته جدول شماره ۶- آخرین مدرک تحصیلی بر حسب سن و جنس در جمعیت از ده ساله به بالای حوزه سرشماری زنجان: آبانماه ۱۳۳۵ (توامبر ۱۹۵۶)
(سن اظهار نشده نیز جز جمع سنین از ده ساله به بالا منظور شده است)

| سن اظهارکننده | از ۲۵ ساله به بالا | | | | | | از ۱۰ تا ۲۴ ساله | | | | جمع از ده ساله به بالا | آخرین مدرک تحصیلی و جنس |
|---------------|--------------------|------------|------------|------------|------------|--------|------------------|------------|------------|-------|------------------------|--|
| | ۱۵-۱۶ ساله | ۱۶-۱۷ ساله | ۱۷-۱۸ ساله | ۱۸-۱۹ ساله | ۱۹-۲۰ ساله | جمع | ۱۰-۱۱ ساله | ۱۱-۱۲ ساله | ۱۲-۱۳ ساله | جمع | | |
| ۱۱۷ | ۱۰۴۳۷ | ۲۱۸۵۴ | ۲۵۰۷۲ | ۲۲۵۵۲ | ۵۴۲۲۸ | ۱۴۹۱۹۴ | ۲۳۹۷۷ | ۲۳۲۷۶ | ۲۷۰۹۹ | ۷۴۲۵۲ | ۲۲۳۶۶۳ | پایه تا اطمینان سرشماری زنجان مدرک اشخاصکه مدرک تحصیلی رسمی ندارند و یا درجه تحصیلی خود را اظهار نکرده اند |
| | | | | | | | | | | | | سالهای ابتدائی |
| | | | | | | | | | | | | سال ۱ ابتدائی |
| | | | | | | | | | | | | سال ۲ ابتدائی |
| | | | | | | | | | | | | سال ۳ ابتدائی |
| | | | | | | | | | | | | سال ۴ ابتدائی |
| | | | | | | | | | | | | سال ۵ ابتدائی |
| | | | | | | | | | | | | سال ۶ ابتدائی |
| | | | | | | | | | | | | سالهای متوسطه |
| | | | | | | | | | | | | سال ۱ متوسطه |
| | | | | | | | | | | | | سال ۲ متوسطه |
| | | | | | | | | | | | | سال ۳ متوسطه |
| | | | | | | | | | | | | سال ۴ متوسطه |
| | | | | | | | | | | | | سال ۵ متوسطه |
| | | | | | | | | | | | | سال ۶ متوسطه |
| | | | | | | | | | | | | سالهای دانشگاه |
| | | | | | | | | | | | | سال ۱ دانشگاه |
| | | | | | | | | | | | | سال ۲ دانشگاه |
| | | | | | | | | | | | | سال ۳ دانشگاه |
| | | | | | | | | | | | | سال ۴ دانشگاه و بیشتر |
| | | | | | | | | | | | | مدرک |
| | | | | | | | | | | | | اشخاصکه مدرک تحصیلی رسمی ندارند و یا درجه تحصیلی خود را اظهار نکرده اند |
| ۴۴ | ۸۱۸۱ | ۱۰۸۶۰ | ۱۲۳۴۰ | ۱۷۸۱۴ | ۲۶۳۸۰ | ۷۵۵۷۶ | ۱۰۴۳۹ | ۱۰۰۴۸ | ۱۱۸۱۲ | ۲۲۳۸۰ | ۱۰۶۴۱ | سالهای ابتدائی |
| | | | | | | | | | | | | سال ۱ ابتدائی |
| | | | | | | | | | | | | سال ۲ ابتدائی |
| | | | | | | | | | | | | سال ۳ ابتدائی |
| | | | | | | | | | | | | سال ۴ ابتدائی |
| | | | | | | | | | | | | سال ۵ ابتدائی |
| | | | | | | | | | | | | سال ۶ ابتدائی |
| | | | | | | | | | | | | سالهای متوسطه |
| | | | | | | | | | | | | سال ۱ متوسطه |
| | | | | | | | | | | | | سال ۲ متوسطه |
| | | | | | | | | | | | | سال ۳ متوسطه |
| | | | | | | | | | | | | سال ۴ متوسطه |
| | | | | | | | | | | | | سال ۵ متوسطه |
| | | | | | | | | | | | | سال ۶ متوسطه |
| | | | | | | | | | | | | سالهای دانشگاه |
| | | | | | | | | | | | | سال ۱ دانشگاه |
| | | | | | | | | | | | | سال ۲ دانشگاه |
| | | | | | | | | | | | | سال ۳ دانشگاه |
| | | | | | | | | | | | | سال ۴ دانشگاه و بیشتر |

جدول شماره ۹ - چگونگی محل تولد بر حسب سن در جمعیت مقیم حوزه سرشماری زنجان و آبانماه ۱۳۳۵ (نوامبر ۱۹۵۶)

| محل اظهار | سن | تولدین در این حوزه سرشماری | | تولدین در سایر حوزه‌های سرشماری | | جمع | کل حوزه سرشماری زنجان |
|-----------|----|----------------------------|----------|---------------------------------|-------------------|--------|------------------------------|
| | | تعداد | چند درصد | مجاور این حوزه | غیرمجاور این حوزه | | |
| | | | | ۱۵۰۱ | ۱۶۶۲ | ۳۱۶۲ | کلیه سنین |
| ۱۷۴ | ۱ | | | | | | کنتراز ۵ ساله |
| | | | | ۷۰ | ۱۰۸ | ۱۷۸ | کنتراز یکساله |
| ۲۴ | - | | | ۱۲ | ۱۲۰ | ۱۳۲ | ۴-۱ ساله |
| ۲ | - | | | ۵۸ | ۸۱۳ | ۸۷۱ | ۱۴-۵ ساله |
| ۱۱ | - | | | ۲۱۰ | ۸۷۱۷۰ | ۸۷۳۸۰ | ۱۴-۱۵ ساله |
| ۱۵ | ۱ | | | ۲۲۰ | ۵۵۹۱۵ | ۵۶۱۳۵ | ۲۴-۲۵ ساله |
| ۱۶ | ۱۷ | | | | | | ۲۴-۲۵ ساله |
| | | | | ۲۳۶ | ۲۰۸۶۲ | ۲۱۰۹۸ | ۳۴-۳۵ ساله |
| ۲۱ | ۲۶ | | | ۲۴۶ | ۲۶۱۳۲ | ۲۶۳۷۸ | ۴۴-۴۵ ساله |
| ۱۵ | ۸ | | | ۲۰۷ | ۲۸۴۲۱ | ۲۸۶۲۸ | ۵۴-۵۵ ساله |
| ۱۱ | ۱۷ | | | ۱۷۴ | ۲۵۲۰۵ | ۲۵۳۷۹ | ۶۴-۶۵ ساله |
| ۱۱ | ۱۱ | | | ۱۱۴ | ۱۷۵۲۸ | ۱۷۶۴۲ | ۶۵ ساله بیابلا |
| ۱۶ | ۴ | | | ۸۱ | ۱۲۸ | ۱۳۶ | سن اظهار نشده |
| ۱ | - | | | - | | | شهر زنجان |
| | | | | ۱۷۰ | ۱۶۴۲۱ | ۱۶۵۹۱ | کلیه سنین |
| ۱۸ | ۸۲ | | | ۸ | ۶۹۱۵ | ۶۹۲۳ | کنتراز ۵ ساله |
| | | | | ۲ | ۱۲۱۲ | ۱۲۱۴ | کنتراز یکساله |
| ۱ | - | | | ۶ | ۵۷۰۲ | ۵۷۰۸ | ۴-۱ ساله |
| ۱ | - | | | ۱۱ | ۱۱۷۶۷ | ۱۱۷۷۸ | ۱۴-۵ ساله |
| ۱۵ | ۱ | | | ۳۶ | ۷۷۲۸ | ۷۷۶۴ | ۱۴-۱۵ ساله |
| ۱۵ | ۱۳ | | | ۳۵ | ۶۰۴۷ | ۶۰۸۲ | ۲۴-۲۵ ساله |
| ۱۵ | ۱۳ | | | ۱۹ | ۴۱۸۵ | ۴۲۰۴ | ۳۴-۳۵ ساله |
| ۸ | ۲۸ | | | ۱۷ | ۲۰۵۸ | ۲۰۷۵ | ۴۴-۴۵ ساله |
| ۳ | ۵ | | | ۳ | ۲۰۵۸ | ۲۰۶۱ | ۵۴-۵۵ ساله |
| ۵ | ۱۲ | | | ۳ | ۲۴۸۳ | ۲۴۸۶ | ۶۴-۶۵ ساله |
| ۵ | ۱۱ | | | ۷ | ۲۲۱۵ | ۲۲۲۲ | ۶۵ ساله بیابلا |
| ۵ | ۳ | | | - | ۱۳ | ۱۳ | سن اظهار نشده |
| | | | | - | | | بقیه نقاط حوزه سرشماری زنجان |
| | | | | ۱۳۳۱ | ۲۲۶۲۵۸ | ۲۲۷۵۸۹ | کلیه سنین |
| ۱۲۶ | ۲۱ | | | ۶۲ | ۶۲۹۱۳ | ۶۳۰۷۵ | کنتراز ۵ ساله |
| | | | | ۱۰ | ۱۱۸۰۳ | ۱۱۸۱۳ | کنتراز یکساله |
| ۲۱ | - | | | ۵۲ | ۵۲۱۱۰ | ۵۲۲۲۰ | ۴-۱ ساله |
| ۲ | - | | | ۱۶۸ | ۷۵۴۰۳ | ۷۵۵۶۱ | ۱۴-۵ ساله |
| ۱۸ | - | | | ۲۳۱ | ۴۸۱۷۷ | ۴۸۴۰۸ | ۱۴-۱۵ ساله |
| ۲۰ | - | | | ۲۳۴ | | | ۲۴-۲۵ ساله |
| ۱۱ | ۴ | | | | ۵۴۳۰۵ | ۵۴۳۰۵ | ۳۴-۳۵ ساله |
| | | | | ۳۰۱ | ۲۲۴۴۷ | ۲۲۷۴۸ | ۴۴-۴۵ ساله |
| ۲۳ | ۸ | | | ۲۲۷ | ۲۴۸۷۲ | ۲۵۰۹۹ | ۵۴-۵۵ ساله |
| ۱۲ | ۳ | | | ۳۵۷ | ۲۱۷۲۲ | ۲۲۰۷۹ | ۶۴-۶۵ ساله |
| ۳ | ۵ | | | ۱۰۸ | ۱۵۳۲۲ | ۱۵۴۳۰ | ۶۵ ساله بیابلا |
| ۵ | - | | | ۷۴ | ۱۱۵ | ۱۱۵ | سن اظهار نشده |
| ۶ | ۱ | | | - | | | |
| ۱ | - | | | ۱ | | | |

* - در مواردیکه جمع کنتراز ۱۰۰ باشد چند درصد نشان داده نمیشود.

جدول شماره ۱۰ - وضع فعالیت اقتصادی بر حسب سن و جنس در جمعیت ازده ساله بیابلی حوزه سرشماری زینجان : آبانماه ۱۳۳۰ (نوامبر ۱۹۵۱)
(سن اظهار نشده نیز جز جمع سنین ازده ساله بیابلی منظور شده است)

| غیرفعال از نظر اقتصادی | | | | فعال از نظر اقتصادی | | | | جمع کل | سن و جنس |
|------------------------|-------|-----------|---------|---------------------|-----------|----------|---------|---------|----------------------------------|
| مصرفه | محصل | زن خاندان | جمع | در جستجوی کار | شامل بکار | چند درصد | جمع | | |
| ۲۱ ۳۰۹ | ۰ ۱۳۹ | ۱۱۰ ۶۷۰ | ۱۳۷ ۹۷۳ | ۲۰ ۶۱ | ۱۵۱ ۰۶۱ | ۴۷/۳ | ۱۷۳ ۶۰۳ | ۲۶۱ ۰۷۶ | جمع ازده ساله بیابلی - مردوزن |
| ۱۰ ۲۳۰ | ۴ ۱۲۱ | ۱۱ ۱۴۶ | ۲۰ ۶۰۲ | ۱۰۴ | ۸ ۰۳۱ | ۲۰/۳ | ۸ ۶۸۰ | ۲۴ ۲۸۷ | ----- ۱۱-۱۰ ساله |
| ۲۵۸ | ۱ ۱۷۸ | ۱۳ ۰۱۴ | ۱۵ ۳۳۰ | ۰۶۲ | ۱۲ ۰۶۰ | ۴۶/۲ | ۱۳ ۱۵۲ | ۲۸ ۴۸۲ | ----- ۱۱-۱۰ ساله |
| ۲۷۱ | ۲۴۷ | ۱۴ ۳۶۲ | ۱۴ ۸۸۰ | ۲۸۰ | ۱۲ ۸۱۷ | ۴۷/۰ | ۱۳ ۱۸۲ | ۲۸ ۰۶۲ | ----- ۲۱-۲۰ ساله |
| ۰۴۴ | ۷۳ | ۲۱ ۱۷۴ | ۲۹ ۷۷۱ | ۳۲۷ | ۳۱ ۴۶۲ | ۰۱/۶ | ۳۱ ۷۸۱ | ۶۱ ۰۶۰ | ----- ۳۱-۲۰ ساله |
| ۴۸۲ | ۱۴ | ۱۰ ۲۷۰ | ۱۰ ۷۶۶ | ۲۱۳ | ۲۱ ۱۲۶ | ۰۷/۰ | ۲۱ ۳۴۲ | ۲۷ ۱۰۸ | ----- ۴۱-۳۰ ساله |
| ۱-۱۰ | ۳ | ۱۲ ۱۱۴ | ۱۳ ۴۷۷ | ۱۷۱ | ۱۴ ۶۴۸ | ۰۱/۰ | ۱۴ ۸۱۶ | ۲۸ ۷۶۶ | ----- ۵۴-۴۰ ساله |
| ۲ ۷۷۷ | - | ۹ ۷۷۰ | ۱۲ ۰۵۲ | ۲۱۲ | ۱۲ ۶۷۶ | ۰۰/۷ | ۱۲ ۸۸۸ | ۲۰ ۴۰۰ | ----- ۶۴-۵۰ ساله |
| ۰ ۷۱۳ | ۱ | ۴ ۲۸۸ | ۱۰ ۰۰۲ | ۱۰۶ | ۷ ۶۰۳ | ۴۳/۰ | ۷ ۷۰۱ | ۱۷ ۷۱۱ | ----- ۶۰ ساله بیابلی |
| ۳۱ | ۲ | ۰۲ | ۱۳ | ۱ | ۶۶ | ۲۸/۰ | ۳۷ | ۱۳۰ | ----- سن اظهار نشده |
| ۲۳/۱ | ۱۳/۱ | ۳۰/۰ | ۲۱/۱ | ۲۰/۰ | ۳۳/۰ | - | ۲۳/۱ | ۳۱/۰ | بیانه سنی |
| ۲ ۸۱۲ | ۴ ۰۴۷ | - | ۱۴ ۳۰۹ | ۲ ۰۴۷ | ۱۱۳ ۱۰۰ | ۸۸/۱ | ۱۱۰ ۲۰۲ | ۱۲۹ ۰۶۱ | جمع ازده ساله بیابلی |
| ۶ ۱۰۰ | ۳ ۰۰۶ | - | ۱ ۱۰۶ | ۱۰۴ | ۷ ۷۰۳ | ۴۶/۲ | ۷ ۸۰۷ | ۱۷ ۰۱۳ | ----- ۱۱-۱۰ ساله |
| ۱۳۷ | ۱ ۱۷۶ | - | ۱ ۳۱۳ | ۰۸۸ | ۱۱ ۰۳۸ | ۱۰/۲ | ۱۲ ۱۲۶ | ۱۳ ۴۳۹ | ----- ۱۱-۱۰ ساله |
| ۱۵۸ | ۲۲۷ | - | ۳۸۰ | ۲۸۴ | ۱۱ ۹۱۸ | ۱۶/۱ | ۱۲ ۲۰۲ | ۱۲ ۰۵۸۷ | ----- ۲۱-۲۰ ساله |
| ۱۲۲ | ۶۶ | - | ۳۴۱ | ۳۲۷ | ۲۱ ۴۱۱ | ۱۸/۶ | ۲۱ ۷۳۸ | ۳۰ ۰۷۹ | ----- ۳۱-۲۰ ساله |
| ۱۳۲ | ۱۴ | - | ۲۴۶ | ۲۱۱ | ۱۹ ۱۳۱ | ۱۸/۸ | ۲۰ ۱۴۲ | ۲۰ ۳۸۸ | ----- ۴۱-۳۰ ساله |
| ۳۰۱ | ۳ | - | ۳۰۴ | ۱۶۸ | ۱۳ ۰۶۶ | ۱۷/۸ | ۱۳ ۷۳۷ | ۱۴ ۰۴۱ | ----- ۵۴-۴۰ ساله |
| ۶۲۷ | - | - | ۶۲۷ | ۲۱۰ | ۱۱ ۸۴۷ | ۱۰/۱ | ۱۲ ۰۰۷ | ۱۲ ۶۸۴ | ----- ۶۴-۵۰ ساله |
| ۱ ۶۶۶ | ۱ | - | ۱ ۶۶۷ | ۱۰۴ | ۷ ۲۰۹ | ۷۸/۸ | ۷ ۲۱۳ | ۶ ۲۸۰ | ----- ۶۰ ساله بیابلی |
| ۱۹ | ۱ | - | ۲۰ | ۱ | ۶۶ | * | ۳۰ | ۰۰ | ----- سن اظهار نشده |
| ۱۴/۰ | ۱۳/۷ | - | ۱۳/۹ | ۲۱/۱ | ۳۳/۱ | - | ۲۳/۰ | ۳۲/۲ | بیانه سنی |
| ۱۱ ۰۴۷ | ۱ ۳۱۲ | ۱۱۰ ۶۷۰ | ۱۲۳ ۶۱۴ | ۱۴ | ۸ ۳۸۷ | ۶/۱ | ۸ ۴۰۱ | ۱۳۲ ۰۱۰ | جمع ازده ساله بیابلی |
| ۴ ۱۳۰ | ۱۰-۱۰ | ۱۱ ۳۱۶ | ۱۱ ۳۱۶ | - | ۸۲۸ | ۱/۸ | ۸۲۸ | ۱۷ ۲۷۴ | ----- ۱۱-۱۰ ساله |
| ۱۲۱ | ۳-۲ | ۱۳ ۰۱۴ | ۱۴ ۰۱۷ | ۴ | ۱۰۲۲ | ۶/۸ | ۱۰۲۶ | ۱۰ ۰۴۳ | ----- ۱۱-۱۰ ساله |
| ۱۱۳ | ۲۰ | ۱۴ ۳۶۲ | ۱۴ ۴۱۰ | ۱ | ۹۷۹ | ۶/۳ | ۹۸۰ | ۱۰ ۱۷۰ | ----- ۲۱-۲۰ ساله |
| ۲۵۲ | ۴ | ۲۹ ۱۷۴ | ۲۹ ۳۰۰ | - | ۲۰۰۱ | ۶/۰ | ۲۰۰۱ | ۳۱ ۴۸۱ | ----- ۳۱-۲۰ ساله |
| ۲۰۰ | - | ۱۰ ۲۷۰ | ۱۰ ۲۷۰ | ۲ | ۱ ۱۹۸ | ۷/۲ | ۱ ۲۰۰ | ۱۱ ۷۲۰ | ----- ۴۱-۳۰ ساله |
| ۷۰۱ | - | ۱۲ ۱۱۴ | ۱۳ ۶۷۳ | ۳ | ۱۰۷۹ | ۷/۳ | ۱۰۸۲ | ۱۱ ۷۰۰ | ----- ۵۴-۴۰ ساله |
| ۲ ۱۰۰ | - | ۹ ۷۷۰ | ۱۱ ۹۲۰ | ۲ | ۸۲۹ | ۶/۰ | ۸۳۱ | ۱۲ ۷۰۶ | ----- ۶۴-۵۰ ساله |
| ۳ ۷۱۷ | - | ۴ ۲۸۸ | ۸ ۰۳۰ | ۲ | ۳۹۴ | ۴/۷ | ۳۹۶ | ۸ ۴۳۱ | ----- ساله بیابلی |
| ۲۰ | ۱ | ۰۲ | ۲۳ | - | ۷ | * | ۷ | ۸۰ | ----- اظهار نشده |
| ۰۰/۱ | ۱۳/۳ | ۳۰/۰ | ۳۰/۷ | * | ۳۱/۱ | - | ۳۱/۱ | ۳۰/۸ | بیانه سنی |

در مواردیکه جمع کل کمتر از ۱۰۰ باشد چند درصد و میان نشان داده نمیشود.

بقیه جدول شماره ۱۰ وضع فعالیت اقتصادی بر حسب سن و جنس در جمعیت از ده ساله بیلاهی حوزه سرشماری زندان و آبانگاه ۱۳۰۶ (نوامبر ۱۹۲۷)
(سن اظهار نشده نیز جزو جمع سنین از ده ساله بیلا منظور شده است)

| شهر زندان | | فعال از نظر اقتصادی | | | | | | جمع کل | سن و جنس |
|---------------|---------------------|---------------------|---------------|-----------|----------|------|--------|--------|---------------------|
| مردوزن | جمع از ده ساله بیلا | جمع | در جستجوی کار | شامل بکار | چند درصد | جمع | | | |
| مردوزن | | | | | | | | | |
| | جمع از ده ساله بیلا | ۱۹ ۶۰۰ | ۱۹ ۶۰۰ | ۷۱۹ | ۱۳ ۹۸۹ | ۷۲/۰ | ۱۹ ۶۰۰ | ۲۳ ۸۰۲ | جمع از ده ساله بیلا |
| ۱۹ | ۱۹-۱۰ ساله | ۱ ۶۳۸ | ۱ ۶۳۸ | ۳۳ | ۸۱۸ | ۱۹/۳ | ۱ ۶۳۸ | ۵ ۵۳۱ | ۱۹-۱۰ ساله |
| ۲۰ | ۱۹-۱۵ ساله | ۱ ۷۱۱ | ۱ ۷۱۱ | ۱۷۳ | ۱ ۳۱۵ | ۳۹/۱ | ۱ ۷۱۱ | ۱ ۲۱۱ | ۱۹-۱۵ ساله |
| ۲۱ | ۲۰-۲۵ ساله | ۱ ۷۵۷ | ۱ ۷۵۷ | ۱۲۸ | ۱ ۵۳۹ | ۷۰/۱ | ۱ ۷۵۷ | ۳ ۶۲۳ | ۲۰-۲۵ ساله |
| ۲۲ | ۲۵-۳۰ ساله | ۳ ۳۹۸ | ۳ ۳۹۸ | ۱۱۲ | ۳ ۱۶۹ | ۷۱/۰ | ۳ ۳۹۸ | ۶ ۷۰۲ | ۲۵-۳۰ ساله |
| ۲۳ | ۳۰-۳۵ ساله | ۱ ۸۳۰ | ۱ ۸۳۰ | ۷۰ | ۲ ۳۲۷ | ۵۶/۱ | ۱ ۸۳۰ | ۴ ۲۷۱ | ۳۰-۳۵ ساله |
| ۲۴ | ۳۵-۴۰ ساله | - | - | - | - | - | - | - | ۳۵-۴۰ ساله |
| ۲۵ | ۴۰-۴۵ ساله | - | - | - | - | - | - | - | ۴۰-۴۵ ساله |
| ۲۶ | ۴۵-۵۰ ساله | ۱ ۸۱۶ | ۱ ۸۱۶ | ۴۴ | ۱ ۶۶۹ | ۷۸/۱ | ۱ ۸۱۶ | ۳ ۶۲۱ | ۴۵-۵۰ ساله |
| ۲۷ | ۵۰-۵۵ ساله | ۱ ۵۰۴ | ۱ ۵۰۴ | ۱۰۸ | ۱ ۷۰۵ | ۵۱/۱ | ۱ ۵۰۴ | ۳ ۵۲۷ | ۵۰-۵۵ ساله |
| ۲۸ | ۵۵-۶۰ ساله | ۷۸۰ | ۱ ۳۳۵ | ۴۶ | ۸۶۰ | ۷۰/۵ | ۷۸۰ | ۲ ۲۵۵ | ۶۰-۶۵ ساله |
| ۲۹ | سن اظهار نشده | ۱ | ۱ | - | - | - | ۱ | ۱۳ | سن اظهار نشده |
| ۳۰ | میان سن | - | - | - | - | - | - | - | میان سن |
| ۳۱ | جمع از ده ساله بیلا | ۱۳/۱ | ۲۶/۳ | ۳۲/۱ | ۳۹/۵ | - | ۳۹/۳ | ۳۰/۲ | جمع از ده ساله بیلا |
| مردوزن | | | | | | | | | |
| | جمع از ده ساله بیلا | - | ۳ ۳۹۳ | ۷۱۱ | ۱۳ ۳۱۷ | ۷۹/۱ | ۱۳ ۳۱۷ | ۱۶ ۵۰۱ | جمع از ده ساله بیلا |
| ۳۱ | ۱۹-۱۰ ساله | - | ۱ ۰۳۰ | ۳۳ | ۶۵۰ | ۶۶/۴ | ۱ ۰۳۰ | ۲ ۷۵۸ | ۱۹-۱۰ ساله |
| ۳۲ | ۱۹-۱۵ ساله | - | ۷۰۶ | ۱۷۳ | ۱ ۱۷۵ | ۶۵/۱ | ۱ ۳۹۸ | ۲ ۰۵۴ | ۱۹-۱۵ ساله |
| ۳۳ | ۲۰-۲۵ ساله | - | ۱۷۹ | ۱۲۸ | ۱ ۴۴۰ | ۹۰/۰ | ۱ ۵۶۸ | ۱ ۷۹۲ | ۲۰-۲۵ ساله |
| ۳۴ | ۲۵-۳۰ ساله | - | ۵۷ | ۱۱۲ | ۳ ۰۱۹ | ۹۸/۲ | ۳ ۱۲۶ | ۳ ۱۸۳ | ۲۵-۳۰ ساله |
| ۳۵ | ۳۰-۳۵ ساله | - | ۲۱ | ۶۶ | ۲ ۲۱۳ | ۹۸/۷ | ۲ ۲۸۲ | ۲ ۳۱۱ | ۳۰-۳۵ ساله |
| ۳۶ | ۳۵-۴۰ ساله | - | - | - | - | - | - | - | ۳۵-۴۰ ساله |
| ۳۷ | ۴۰-۴۵ ساله | - | ۳۳ | ۴۳ | ۱ ۵۳۲ | ۱۷/۱ | ۱ ۵۷۵ | ۱ ۶۰۸ | ۴۰-۴۵ ساله |
| ۳۸ | ۴۵-۵۰ ساله | - | ۱۰۰ | ۱۰۷ | ۱ ۵۵۱ | ۱۱/۳ | ۱ ۶۶۶ | ۱ ۷۶۶ | ۴۵-۵۰ ساله |
| ۳۹ | ۵۰-۵۵ ساله | - | ۲۶۱ | ۴۶ | ۷۶۶ | ۷۵/۷ | ۸۱۲ | ۱ ۰۷۳ | ۵۰-۵۵ ساله |
| ۴۰ | سن اظهار نشده | - | ۳ | - | ۳ | - | ۳ | ۶ | سن اظهار نشده |
| ۴۱ | میان سن | - | - | - | - | - | - | - | میان سن |
| ۴۲ | جمع از ده ساله بیلا | ۱۳/۱ | ۱۴/۲ | ۲۷/۰ | ۳۹/۱ | - | ۳۹/۳ | ۳۰/۲ | جمع از ده ساله بیلا |
| مردوزن | | | | | | | | | |
| | جمع از ده ساله بیلا | ۱۱ ۱۱۷ | ۱۶ ۲۱۱ | ۳ | ۱ ۰۸۷ | ۶/۳ | ۱ ۰۹۰ | ۱۷ ۳۰۱ | جمع از ده ساله بیلا |
| ۴۳ | ۱۹-۱۰ ساله | ۱ ۱۱۷ | ۱ ۱۱۷ | - | ۱۷۳ | ۶/۳ | ۱ ۱۱۷ | ۲ ۷۸۱ | ۱۹-۱۰ ساله |
| ۴۴ | ۱۹-۱۵ ساله | - | - | - | ۱۴۰ | ۶/۳ | ۱۴۰ | ۲ ۲۰۷ | ۱۹-۱۵ ساله |
| ۴۵ | ۲۰-۲۵ ساله | - | - | - | ۶۶ | ۵/۱ | ۶۶ | ۱ ۸۸۶ | ۲۰-۲۵ ساله |
| ۴۶ | ۲۵-۳۰ ساله | - | - | - | ۱۵۵ | ۱/۱ | ۱۵۵ | ۳ ۵۱۹ | ۲۵-۳۰ ساله |
| ۴۷ | ۳۰-۳۵ ساله | - | - | - | ۱۱۹ | ۵/۱ | ۱۱۹ | ۱ ۶۶۰ | ۳۰-۳۵ ساله |
| ۴۸ | ۳۵-۴۰ ساله | - | - | - | - | - | - | - | ۳۵-۴۰ ساله |
| ۴۹ | ۴۰-۴۵ ساله | - | - | - | ۱۶۴ | ۸/۳ | ۱۶۵ | ۲ ۰۱۳ | ۴۰-۴۵ ساله |
| ۵۰ | ۴۵-۵۰ ساله | - | - | - | ۱۴۶ | ۸/۱ | ۱۴۷ | ۱ ۷۶۱ | ۴۵-۵۰ ساله |
| ۵۱ | ۵۰-۵۵ ساله | - | - | - | ۶۸ | ۸/۴ | ۶۸ | ۱ ۱۷۲ | ۵۰-۵۵ ساله |
| ۵۲ | سن اظهار نشده | - | - | - | ۱ | - | ۱ | ۷ | سن اظهار نشده |
| ۵۳ | میان سن | - | - | - | - | - | - | - | میان سن |
| ۵۴ | جمع از ده ساله بیلا | ۱۳/۳ | ۲۱/۱ | - | ۳۳/۷ | - | ۳۳/۸ | ۳۰/۱ | جمع از ده ساله بیلا |

در مواردیکه جمع کل کمتر از ۱۰۰ باشد چند درصد و میان نشان داده نمیشود.

تیمار دول شماره ۱۰۰ - واقع در مالکیت اقتصادی برحسب سن و جنس درجه بندی از ده ساله بیلابی حوزه سرشماری زرتان : آبانماه ۱۳۳۵ (نوامبر ۱۹۵۶)
(سن اظهار نشده نیز جز جمع سنین از ده ساله بیلابی منظور شده است)

| فیرفعال از نظر اقتصادی | | | | فعال از نظر اقتصادی | | | | جمع کل | سن و جنس |
|------------------------|-------|--------------|--------|---------------------|------------|----------|--------|--------|----------|
| مخزنه | محصول | زین خانه دار | جمع | درجه بندی کار | شماره بکار | چند درصد | جمع | | |
| <u>مردان</u> | | | | | | | | | |
| جمع از ده ساله بیلابی | | | | | | | | | |
| ۱۰۵۷۸ | ۲۲۶۶ | ۱۶۰۲۵ | ۱۱۸۲۶۶ | ۱۳۴۷ | ۱۰۸۰۰۸ | ۴۸/۰ | ۱۰۶۴۰۰ | ۲۲۷۷۷۴ | |
| ۱۴۱۴ | ۱۶۲۱ | ۱۱۹۳۱ | ۲۰۱۶۴ | ۱۲۱ | ۷۶۶۳ | ۲۷/۱ | ۷۷۸۴ | ۲۸۷۴۸ | |
| ۲۳۳ | ۵۲۶ | ۱۱۷۱۸ | ۱۲۵۵۷ | ۴۱۹ | ۱۱۲۴۵ | ۴۸/۲ | ۱۱۶۶۴ | ۲۴۲۲۱ | |
| ۲۴۲ | ۲۴ | ۱۲۶۰۰ | ۱۲۹۲۱ | ۱۵۷ | ۱۱۳۶۱ | ۴۷/۱ | ۱۱۵۱۸ | ۲۴۴۳۶ | |
| ۴۸۷ | ۲۷ | ۲۵۸۲۶ | ۲۶۳۵۰ | ۲۱۵ | ۴۸۲۱۳ | ۵۲/۰ | ۲۸۵۰۸ | ۵۴۸۵۸ | |
| ۴۴۵ | ۷ | ۱۳۴۴۰ | ۱۳۸۹۲ | ۱۴۳ | ۱۸۸۰۲ | ۵۷/۷ | ۱۸۴۴۵ | ۳۲۸۲۷ | |
| ۹۹۷ | ۱ | ۱۱۰۹۸ | ۱۲۰۹۶ | ۱۲۷ | ۱۲۹۵۲ | ۵۲/۰ | ۱۳۰۷۹ | ۲۵۱۷۵ | |
| ۲۵۶۷ | - | ۸۲۷۱ | ۱۰۸۳۸ | ۱۰۴ | ۱۰۲۷۱ | ۵۰/۵ | ۱۱۰۷۵ | ۲۱۶۱۳ | |
| ۵۱۵۱ | - | ۳۰۰۸ | ۸۶۶۷ | ۶۰ | ۶۷۳۱ | ۴۴/۰ | ۶۷۶۹ | ۱۵۴۶۶ | |
| ۳۶ | - | ۴۸ | ۸۴ | ۱ | ۳۲ | ۲۸/۲ | ۳۲ | ۱۱۷ | |
| ۲۲/۶ | ۱۳/۵ | ۳۰/۴ | ۲۶/۸ | ۲۴/۳ | ۲۳/۶ | - | ۲۳/۳ | ۳۱/۶ | |
| <u>مرد</u> | | | | | | | | | |
| جمع از ده ساله بیلابی | | | | | | | | | |
| ۸۹۴۵ | ۲۰۲۱ | - | ۱۰۶۶۶ | ۱۳۳۶ | ۱۰۰۷۵۸ | ۱۰/۳ | ۱۰۲۰۹۴ | ۱۱۳۰۶۰ | |
| ۵۷۰۸ | ۱۴۱۸ | - | ۷۳۶۶ | ۱۲۱ | ۷۰۰۸ | ۵۰/۰ | ۷۱۲۹ | ۱۴۲۵۵ | |
| ۱۲۱ | ۸۸۶ | - | ۶۰۷ | ۴۱۵ | ۱۰۳۶۳ | ۱۴/۷ | ۱۰۷۷۸ | ۱۱۳۸۵ | |
| ۱۳۸ | ۷۳ | - | ۲۱۱ | ۱۵۶ | ۱۰۴۷۸ | ۱۸/۱ | ۱۰۶۳۴ | ۱۰۸۴۵ | |
| ۲۴۸ | ۳۶ | - | ۲۸۴ | ۲۱۵ | ۲۶۳۹۷ | ۱۸/۱ | ۲۶۶۱۲ | ۲۶۸۹۶ | |
| ۲۱۰ | ۷ | - | ۲۱۷ | ۱۴۲ | ۱۷۷۱۸ | ۲۸/۸ | ۱۷۸۶۰ | ۱۸۰۷۷ | |
| ۲۷۰ | ۱ | - | ۲۷۱ | ۱۲۵ | ۱۲۰۳۷ | ۱۷/۸ | ۱۲۱۶۲ | ۱۲۴۳۳ | |
| ۵۲۷ | - | - | ۵۲۷ | ۱۰۳ | ۱۰۲۸۸ | ۱۵/۲ | ۱۰۳۹۱ | ۱۰۶۱۸ | |
| ۱۷۰۶ | - | - | ۱۷۰۶ | ۵۸ | ۶۴۴۳ | ۷۹/۲ | ۶۵۰۱ | ۸۲۰۷ | |
| ۱۷ | - | - | ۱۷ | ۱ | ۲۶ | - | ۲۷ | ۴۴ | |
| ۱۳/۶ | ۱۳/۶ | - | ۱۳/۸ | ۲۴/۴ | ۲۳/۵ | - | ۲۳/۴ | ۳۲/۶ | |
| <u>زنان</u> | | | | | | | | | |
| جمع از ده ساله بیلابی | | | | | | | | | |
| ۰۶۳۳ | ۲۴۵ | ۹۱۰۲۵ | ۱۰۷۴۰۲ | ۱۱ | ۷۳۰۰ | ۶/۴ | ۷۳۱۱ | ۱۱۴۷۱۴ | |
| ۳۷-۴ | ۲-۳ | ۱۹۳۱ | ۱۳۸۳۸ | - | ۶۵۵ | ۴/۵ | ۶۵۵ | ۱۴۴۹۳ | |
| ۱۱۲ | ۴۰ | ۱۱۷۱۸ | ۱۱۹۰۰ | ۴ | ۸۸۲ | ۶/۱ | ۸۸۶ | ۱۲۸۳۶ | |
| ۱-۴ | ۱ | ۱۲۶۰۰ | ۱۲۷۱۰ | ۱ | ۸۸۳ | ۶/۵ | ۸۸۴ | ۱۳۰۴۴ | |
| ۲۳۹ | ۱ | ۲۵۸۲۶ | ۲۶۰۶۶ | - | ۱۸۹۶ | ۶/۸ | ۱۸۹۶ | ۲۷۶۶۲ | |
| ۲۳۵ | - | ۱۳۴۴۰ | ۱۳۶۷۵ | ۱ | ۱۰۸۴ | ۷/۴ | ۱۰۸۵ | ۱۴۷۶۰ | |
| ۷۲۷ | - | ۱۱۰۹۸ | ۱۱۸۲۵ | ۲ | ۴۱۵ | ۷/۲ | ۴۱۷ | ۱۲۷۴۱ | |
| ۲۰۴۰ | - | ۸۲۷۱ | ۱۰۳۱۱ | ۱ | ۶۸۳ | ۶/۲ | ۶۸۴ | ۱۰۶۱۵ | |
| ۳۴۵۳ | - | ۳۰۰۸ | ۶۶۶۱ | ۲ | ۲۹۶ | ۴/۱ | ۲۹۸ | ۷۲۵۱ | |
| ۱۱ | - | ۴۸ | ۶۷ | - | ۶ | - | ۶ | ۷۳ | |
| ۵۵/۱ | ۱۳/۰ | ۳۰/۴ | ۳۰/۸ | - | ۳۱/۵ | - | ۳۱/۵ | ۲۰/۶ | |

در مواردی که جمع کل کمتر از ۱۰۰ باشد درصد و میان نشان داده نشده است.

جدول شماره ۱۱ - تقسیمات عمده مشاغل بر حسب سن و جنس و جمعیت مشاغل بکار ازرده ساله ایالات حوزه سرشار در سال ۱۳۱۱ (توامبر ۱۹۵۶)
(من اظهار نشده نیز جز جمع سنین ازرده ساله بیلا منظور شده است)

| سن اشد | ۱۰-ساله بیلا | ۱۱-۱۵ ساله | ۱۶-۲۰ ساله | ۲۱-۲۵ ساله | ۲۶-۳۰ ساله | ۳۱-۳۵ ساله | جمع ازرده ساله بیلا | تقسیمات عمده مشاغل و جنس |
|------------------------------|--------------|------------|------------|------------|------------|------------|---------------------|---|
| کل حوزه سرشماری زنجان | | | | | | | | |
| مردان | | | | | | | | |
| جمع شاغلین ----- | | | | | | | | |
| ۲۶ | ۷۶۰۲ | ۲۷۲۱۱ | ۵۲۰۶۱ | ۱۲۸۱۷ | ۱۲۰۶۰ | ۸۰۲۱ | ۱۲۱۰۴۲ | مشاغل حرفه ای - فنی و کارهای مربوط بآن |
| ۱ | ۱۱۵ | ۲۶۸ | ۵۴۳ | ۱۷۴ | ۲۰ | ۰ | ۱۱۶۶ | مشاغل مربوط با امور اداری و منشی گری و امور مربوط بآن |
| - | ۵۸ | ۱۱۹ | ۲۱۱ | ۵۵ | ۱۱ | ۶۴ | ۱۲۷۷ | فروش و مشاغل مربوط بآن |
| ۱ | ۱۱۱ | ۱۲۶۶ | ۲۱۱۰ | ۳۴۱ | ۱۲۲ | - | ۴۳۱۸ | مشاغل مربوط به زراعت و جنگلیانی و شکار و ماهیگیری |
| ۱۹ | ۵۶۶ | ۱۱۱۲۷ | ۲۷۲۷۷ | ۱۲۸۳ | ۱۰۰۶ | ۱۴۰۳ | ۸۷۲۰۳ | امور مربوط با استخراج معدن و استخراج سنگ و حفاری |
| - | ۱۱ | ۸۰ | ۱۵۳ | ۳۰ | ۲۷ | ۷ | ۳۲۲ | مشاغل مربوط بحمل و نقل |
| - | ۱۵ | ۲۰۱ | ۴۰۱ | ۸۶ | ۱۳ | ۸ | ۸۲۲ | حرفه های صنعتی و عملیات تولیدی و مشاغل مربوط بآن |
| ۴ | ۵۱۱ | ۲۲۸۱ | ۱۸۳۲ | ۱۸۸۸ | ۱۸۱۲ | ۱۲۱۴ | ۱۵۷۰۲ | مشاغل مربوط بانجام خدمات (سروسها) |
| ۵ | ۱۰۸ | ۲۰۷۷ | ۳۰۹۱ | ۶۶۲ | ۸۱۲ | ۷۲۱ | ۷۷۸۶ | مشاغل مربوط به خدمات ثابت ارتشی و مشاغل کسه |
| ۳ | ۱۰۳ | ۱۱۷ | ۱۱۷ | ۳۷۰ | ۴۶ | ۱۱ | ۲۴۶۱ | دقیقا مشخص و یا اظهار نشده |
| سرد | | | | | | | | |
| جمع شاغلین ----- | | | | | | | | |
| ۲۶ | ۷۶۰۲ | ۲۷۲۱۱ | ۵۲۰۶۱ | ۱۲۸۱۷ | ۱۲۰۶۰ | ۸۰۲۱ | ۱۲۱۰۴۲ | مشاغل حرفه ای - فنی و کارهای مربوط بآن |
| ۱ | ۱۱۵ | ۲۶۸ | ۵۴۳ | ۱۷۴ | ۲۰ | ۰ | ۱۱۶۶ | مشاغل مربوط با امور اداری و منشی گری و امور مربوط بآن |
| - | ۵۸ | ۱۱۹ | ۲۱۱ | ۵۵ | ۱۱ | ۶۴ | ۱۲۷۷ | فروش و مشاغل مربوط بآن |
| ۱ | ۱۱۱ | ۱۲۶۶ | ۲۱۱۰ | ۳۴۱ | ۱۲۲ | - | ۴۳۱۸ | مشاغل مربوط به زراعت و جنگلیانی و شکار و ماهیگیری |
| ۱۹ | ۵۶۶ | ۱۱۱۲۷ | ۲۷۲۷۷ | ۱۲۸۳ | ۱۰۰۶ | ۱۴۰۳ | ۸۷۲۰۳ | امور مربوط با استخراج معدن و استخراج سنگ و حفاری |
| - | ۱۱ | ۸۰ | ۱۵۳ | ۳۰ | ۲۷ | ۷ | ۳۲۲ | مشاغل مربوط بحمل و نقل |
| - | ۱۵ | ۲۰۱ | ۴۰۱ | ۸۶ | ۱۳ | ۸ | ۸۲۲ | حرفه های صنعتی و عملیات تولیدی و مشاغل مربوط بآن |
| ۱ | ۱۱۱ | ۱۲۶۶ | ۲۱۱۰ | ۳۴۱ | ۱۲۲ | - | ۴۳۱۸ | مشاغل مربوط بانجام خدمات (سروسها) |
| ۱ | ۱۱۱ | ۱۲۶۶ | ۲۱۱۰ | ۳۴۱ | ۱۲۲ | - | ۴۳۱۸ | مشاغل مربوط به خدمات ثابت ارتشی و مشاغل کسه |
| ۳ | ۱۰۳ | ۱۱۷ | ۱۱۷ | ۳۷۰ | ۴۶ | ۱۱ | ۲۴۶۱ | دقیقا مشخص و یا اظهار نشده |
| زنان | | | | | | | | |
| جمع شاغلین ----- | | | | | | | | |
| ۷ | ۳۱۱ | ۱۱۰۸ | ۳۲۱۱ | ۱۷۱ | ۱۰۲۲ | ۸۲۸ | ۸۳۸۷ | مشاغل حرفه ای - فنی و کارهای مربوط بآن |
| - | ۳۰ | ۲۱ | ۶۰ | ۳۸ | ۴ | - | ۱۶۶ | مشاغل مربوط با امور اداری و منشی گری و امور مربوط بآن |
| - | ۱ | ۲ | ۱۰ | ۲ | ۱ | ۲ | ۱۸ | فروش و مشاغل مربوط بآن |
| - | ۲ | ۸ | ۴ | ۱ | ۱ | - | ۱۸ | مشاغل مربوط به زراعت و جنگلیانی و شکار و ماهیگیری |
| - | ۳۰ | ۱۳۵ | ۱۳۶ | ۳۴ | ۵۳ | ۸۴ | ۴۶۸ | امور مربوط با استخراج معدن و استخراج سنگ و حفاری |
| - | - | - | - | - | - | - | - | مشاغل مربوط بحمل و نقل |
| - | - | - | - | - | - | - | - | حرفه های صنعتی و عملیات تولیدی و مشاغل مربوط بآن |
| ۳ | ۱۱۶ | ۱۷۳ | ۲۴۰۳ | ۷۵۵ | ۷۳۴ | ۴۷۲ | ۵۰۸۶ | مشاغل مربوط بانجام خدمات (سروسها) |
| ۴ | ۱۷۷ | ۷۵۱ | ۶۲۵ | ۱۴۸ | ۲۲۵ | ۲۶۸ | ۲۲۰۱ | مشاغل مربوط به خدمات ثابت ارتشی و مشاغل کسه |
| - | ۸ | ۲ | ۱۵ | ۱ | ۴ | ۲ | ۲۲ | دقیقا مشخص و یا اظهار نشده |

بقیه جدول شماره ۱۱ - تفصیلات عمده مشاغل بر حسب سن و جنس در جمعیت مشاغل بکارآمده سالهای حوز سرشماری زنجان و پاناما ۱۳۳۰ (توامبر ۱۹۵۱)
(سن اظهار نشده نیز جزو جمع سنین ازده ساله بیالا منظور شده است)

| سن اظهار نشده | ۱۰ ساله | ۱۴-۱۵ ساله | ۱۶-۱۷ ساله | ۱۸-۲۰ ساله | ۱۹-۲۰ ساله | ۲۱-۲۰ ساله | جمع ازده ساله بیالا | تفصیلات عمده مشاغل و جنس |
|------------------|---------|------------|------------|------------|------------|------------|---------------------|---|
| <u>شهر زنجان</u> | | | | | | | | |
| <u>مردان</u> | | | | | | | | |
| | | | | | | | ۱۳ ۴۸۹ | جمع مشاغلین |
| ۴ | ۸۱۴ | ۳ ۴۰۱ | ۵ ۴۹۶ | ۱ ۵۳۶ | ۱ ۳۱۵ | ۸۶۸ | ۵۶۲ | مشاغل حوزته ای - فن و کارهای مربوط بان |
| ۲ | ۳۸ | ۱۱۸ | ۲۶۶ | ۱۲۵ | ۱۱ | ۲ | ۸۴۱ | مشاغل مربوط با مورد آری و منشی گری و امور مربوط بان |
| - | ۲۵ | ۱۷۴ | ۴۸۴ | ۳۷ | ۱۱ | - | ۲ ۳۲۰ | فروتن و مشاغل مربوط بان |
| ۱ | ۲۱۴ | ۶۶۲ | ۱ ۰۱۶ | ۱۱۹ | ۱۷۰ | ۳۷ | ۶۹۷ | مشاغل مربوط به زراعت و جنگلیان و شکار و ماهیگیری |
| - | ۹۱ | ۲۱۵ | ۱۴۷ | ۷۴ | ۴۴ | ۱ | ۸۱ | امور مربوط با استخراج معدن و استخراج سنگ و حفاری |
| - | ۲ | ۲۷ | ۳۳ | ۱ | ۵ | ۱ | ۴۲۰ | مشاغل مربوط بحمل و نقل |
| - | ۱۰ | ۸۹ | ۲۳۷ | ۵۶ | ۲۷ | ۵ | ۵ ۸۳۷ | حوزه های صنعتی و عملیات تولیدی و مشاغل مربوط بان |
| - | ۲۶۹ | ۱ ۲۱۴ | ۲ ۲۱۱ | ۷۱۷ | ۸۰۶ | ۶۱۴ | ۲ ۳۷۵ | مشاغل مربوط بانجام خدمات (سروسها) |
| ۱ | ۱۸۴ | ۲۲۸ | ۸۸۲ | ۱۹۷ | ۲۰۴ | ۱۷۹ | ۲۵۶ | مشاغل مربوط به خدمات ثابت ارتشی و مشاغل کسه |
| - | ۱۷ | ۷۳ | ۱۲۳ | ۱۰۲ | ۳۷ | ۴ | | دقیقا مشخصه یا اظهار نشده |
| <u>سرد</u> | | | | | | | | |
| ۳ | ۷۶۶ | ۳ ۰۹۱ | ۵ ۲۲۷ | ۱ ۴۴۰ | ۱ ۱۷۵ | ۶۶۵ | ۱۱ ۴۶۷ | جمع مشاغلین |
| ۲ | ۳۷ | ۱۱۰ | ۲۲۰ | ۹۷ | ۱ | ۲ | ۴۷۷ | مشاغل حوزته ای - فن و کارهای مربوط بان |
| - | ۴۴ | ۱۷۳ | ۴۷۷ | ۳۷ | ۱۱ | - | ۸۳۱ | مشاغل مربوط با مورد آری و منشی گری و امور مربوط بان |
| ۱ | ۲۱۳ | ۶۶۰ | ۱ ۰۱۵ | ۲۱۱ | ۱۷۰ | ۳۶ | ۲ ۳۱۴ | فروتن و مشاغل مربوط بان |
| - | ۸۸ | ۲۰۸ | ۷۴۳ | ۷۴ | ۴۳ | ۲۶ | ۶۸۵ | مشاغل مربوط به زراعت و جنگلیان و شکار و ماهیگیری |
| - | ۲ | ۲۷ | ۳۳ | ۱ | ۵ | ۱ | ۸۱ | امور مربوط با استخراج معدن و استخراج سنگ و حفاری |
| - | ۱۰ | ۸۹ | ۲۳۳ | ۵۶ | ۲۷ | ۵ | ۴۲۰ | مشاغل مربوط بحمل و نقل |
| - | ۲۶۰ | ۱ ۱۵۹ | ۲ ۱۵۷ | ۷۰۳ | ۷۶۱ | ۵۵۹ | ۵ ۵۹۱ | حوزه های صنعتی و عملیات تولیدی و مشاغل مربوط بان |
| - | ۱۰۱ | ۴۹۴ | ۷۱۳ | ۱۴۴ | ۱۱۲ | ۶۲ | ۱ ۶۳۶ | مشاغل مربوط بانجام خدمات (سروسها) |
| - | ۱۷ | ۷۱ | ۱۲۳ | ۱۰۱ | ۳۷ | ۴ | ۲۵۳ | مشاغل مربوط به خدمات ثابت ارتشی و مشاغل کسه |
| - | | | | | | | | دقیقا مشخصه یا اظهار نشده |
| <u>زن</u> | | | | | | | | |
| ۱ | ۶۸ | ۳۱۰ | ۲۶۹ | ۶۶ | ۱۴۰ | ۱۷۳ | ۱ ۰۸۷ | جمع مشاغلین |
| - | ۱ | ۸ | ۴۶ | ۲۸ | ۲ | - | ۸۵ | مشاغل حوزته ای - فن و کارهای مربوط بان |
| - | ۱ | ۱ | ۷ | - | - | - | ۹ | مشاغل مربوط با مورد آری و منشی گری و امور مربوط بان |
| - | ۱ | ۳ | ۱ | - | - | ۱ | ۶ | فروتن و مشاغل مربوط بان |
| - | ۲ | ۷ | ۱ | - | ۱ | - | ۱۲ | مشاغل مربوط به زراعت و جنگلیان و شکار و ماهیگیری |
| - | - | - | - | - | - | - | - | امور مربوط با استخراج معدن و استخراج سنگ و حفاری |
| - | - | - | - | - | - | - | - | مشاغل مربوط بحمل و نقل |
| - | ۱ | ۵۵ | ۵۵ | ۱۴ | ۴۵ | ۵۵ | ۲۳۳ | حوزه های صنعتی و عملیات تولیدی و مشاغل مربوط بان |
| - | ۸۳ | ۲۳۴ | ۱۵۹ | ۵۳ | ۹۲ | ۱۱۷ | ۷۳۹ | مشاغل مربوط بانجام خدمات (سروسها) |
| ۱ | - | - | - | - | - | - | - | مشاغل مربوط به خدمات ثابت ارتشی و مشاغل کسه |
| - | - | - | - | ۱ | - | - | ۳ | دقیقا مشخصه یا اظهار نشده |

بقیه جدول شماره ۱۱ - تقسیمات عمده مشاغل بر حسب سن و جنس در جمعیت شاغلین کارآموزان ساله بیایای دوره سرشماری زنجان آبانماه ۱۳۳۵ (تقریباً ۱۱۵۶ نفر)
(سن اظهار نشده نیز جز جمع سنین ازده ساله بیایا منظور نشده است)

| سن اظهار شده | ۱۵ ساله بیایا | ۱۱-۱۵ ساله | ۱۱-۲۵ ساله | ۲۱-۱۰ ساله | ۱۹-۱۵ ساله | ۱۴-۱۰ ساله | جمع ازده ساله بیایا | تقسیمات عمده مشاغل و جنس |
|--|---------------|------------|------------|------------|------------|------------|---------------------|---|
| <u>بقیه نقاط دوره سرشماری زنجان مردوزن</u> | | | | | | | | |
| <u>جمع شاغلین</u> | | | | | | | | |
| ۳۲ | ۱۰۲۶ | ۲۲۱۳۲ | ۴۷۰۹۵ | ۱۱۳۶۱ | ۱۱۱۴۵ | ۷۲۶۲ | ۱۰۸۰۵۸ | مشاغل حرفه ای - فنی و کارهای مربوط بآن مشاغل مربوط با مورد اداری و منشی گیری و امور مربوط بآن فروش و مشاغل مربوط بآن مشاغل مربوط به زراعت و جنگلبانی و شکار و ماهیگیری امور مربوط با استخراج معدن و استخراج سنگ و حفاری |
| ۲ | ۸۲ | ۱۸۰ | ۲۷۷ | ۴۱ | ۱ | ۳ | ۶۰۷ | مشاغل مربوط با حمل و نقل حرفه های صنعتی و عملیات تولیدی و مشاغل مربوط بآن مشاغل مربوط با انجام خدمات (سروسها) مشاغل مربوط به خدمات ثابت ارتشی و مشاغل کسبه دقیقا مشخص و یا اظهار نشده |
| - | ۲۳ | ۱۴۵ | ۲۴۵ | ۱۸ | ۵ | - | ۴۶ | |
| - | ۱۳۵ | ۳۲۲ | ۱۰۶۹ | ۱۲۲ | ۶۱ | ۲۷ | ۲۰۷۸ | |
| ۱۹ | ۸۳۷ | ۱۹۰۲۱ | ۲۷۱۳۰ | ۱۱۰۹ | ۱۰۱۲ | ۶۲۷۷ | ۸۶۱۰۶ | |
| - | ۱۰ | ۵۸ | ۱۲۰ | ۱۶ | ۱۲ | ۱ | ۲۴۲ | |
| - | ۱۵ | ۱۱۵ | ۲۲۱ | ۳۲ | ۱۶ | ۳ | ۴۰۳ | |
| ۱ | ۲۲۱ | ۲۰۶۴ | ۴۶۲۰ | ۱۱۷۹ | ۱۰۸۶ | ۶۰۰ | ۱۸۷۰ | |
| ۴ | ۲۲۱ | ۱۳۴۹ | ۲۲۰۹ | ۴۶۵ | ۶۰۸ | ۵۵۲ | ۵۴۱۱ | |
| ۲ | ۸۲ | ۲۵۴ | ۸۷۴ | ۲۶۸ | ۴۲۵ | ۱۵ | ۲۱۰۵ | |
| <u>مرد</u> | | | | | | | | |
| <u>جمع شاغلین</u> | | | | | | | | |
| ۱۳ | ۱۰۴۴ | ۲۲۳۲۵ | ۴۴۱۱۵ | ۱۰۴۷۸ | ۱۰۳۶۲ | ۷۰۰۸ | ۱۰۰۷۵۸ | مشاغل حرفه ای - فنی و کارهای مربوط بآن مشاغل مربوط با مورد اداری و منشی گیری و امور مربوط بآن فروش و مشاغل مربوط بآن مشاغل مربوط به زراعت و جنگلبانی و شکار و ماهیگیری امور مربوط با استخراج معدن و استخراج سنگ و حفاری |
| ۱ | ۵۸ | ۱۵۴ | ۲۶۲ | ۳۹ | ۷ | ۳ | ۵۲۱ | مشاغل مربوط با حمل و نقل حرفه های صنعتی و عملیات تولیدی و مشاغل مربوط بآن مشاغل مربوط با انجام خدمات (سروسها) مشاغل مربوط به خدمات ثابت ارتشی و مشاغل کسبه دقیقا مشخص و یا اظهار نشده |
| - | ۲۲ | ۱۱۴ | ۲۴۱ | ۱۶ | ۴ | - | ۴۶۱ | |
| - | ۱۲۴ | ۶۲۸ | ۱۰۶۶ | ۱۲۱ | ۶۱ | ۲۶ | ۲۰۶۶ | |
| ۱۹ | ۸۱۰ | ۱۸۸۱۴ | ۲۷۲۱۹ | ۱۱۷۵ | ۸۶۶۰ | ۱۶۶۲ | ۸۶۴۵۰ | |
| - | ۱۰ | ۵۸ | ۱۲۰ | ۱۶ | ۱۲ | ۱ | ۲۴۲ | |
| - | ۱۵ | ۱۱۵ | ۲۲۱ | ۳۲ | ۱۶ | ۳ | ۴۰۳ | |
| ۱ | ۲۸۵ | ۱۱۹۹ | ۲۲۷۱ | ۴۳۰ | ۳۶۷ | ۱۸۳ | ۴۶۱۷ | |
| ۴ | ۲۲۰ | ۸۲۹ | ۱۷۴۲ | ۳۷۰ | ۴۷۵ | ۴۰۱ | ۳۹۴۹ | |
| ۲ | ۷۸ | ۲۵۴ | ۸۵۶ | ۲۶۸ | ۴۲۱ | ۱۳ | ۲۰۷۶ | |
| <u>زن</u> | | | | | | | | |
| <u>جمع شاغلین</u> | | | | | | | | |
| ۱ | ۱۱۶ | ۱۰۶۸ | ۲۹۸۰ | ۸۸۳ | ۸۸۲ | ۶۵۵ | ۷۳۰۰ | مشاغل حرفه ای - فنی و کارهای مربوط بآن مشاغل مربوط با مورد اداری و منشی گیری و امور مربوط بآن فروش و مشاغل مربوط بآن مشاغل مربوط به زراعت و جنگلبانی و شکار و ماهیگیری امور مربوط با استخراج معدن و استخراج سنگ و حفاری |
| - | ۲۹ | ۲۶ | ۱۴ | ۱۰ | ۲ | - | ۸۱ | مشاغل مربوط با حمل و نقل حرفه های صنعتی و عملیات تولیدی و مشاغل مربوط بآن مشاغل مربوط با انجام خدمات (سروسها) مشاغل مربوط به خدمات ثابت ارتشی و مشاغل کسبه دقیقا مشخص و یا اظهار نشده |
| - | ۱ | ۱ | ۳ | ۱ | ۱ | - | ۷ | |
| - | ۱ | ۱ | ۳ | ۱ | ۱ | - | ۱۲ | |
| - | ۲۷ | ۱۴۸ | ۱۳۱ | ۳۴ | ۵۲ | ۸۴ | ۴۵۶ | |
| - | - | - | - | - | - | - | - | |
| - | - | - | - | - | - | - | - | |
| ۳ | ۱۴۷ | ۱۱۸ | ۲۳۴۸ | ۷۴۱ | ۶۸۹ | ۴۱۷ | ۵۲۵۳ | |
| ۳ | ۱۴ | ۵۲۰ | ۴۶۶ | ۱۵ | ۱۳۲ | ۱۵۱ | ۱۴۶۲ | |
| - | ۸ | - | ۱۵ | - | ۴ | ۲ | ۲۹ | |

جدول شماره ۱۲ - اشکات مشاغل بر حسب وضع اشتغال و جنس در جمعیت اشغال کار از دهه ساله بیلای حوزه سرشماری زنجان: آبانماه ۱۳۴۰ (نوامبر ۱۳۵۶)

| وضعیت اظهاری شده | کارکنان خانوادگی بدون مزد | مزد بگیر | مستخدم دولت | کارکنانیکه برای خود کار میکنند | کارفرما | جمع شانلین | طیقات مشاغل و جنس |
|---------------------|---------------------------------|----------|-------------|--------------------------------------|---------|---------------|--|
| | | | | | | ۱۳۱ ۰۴۲ | کل حوزه سرشماری زنجان مردوزن |
| ۰۱۸ | ۱۷ ۹۷۶ | ۲۲ ۰۱۱ | ۴ ۸۰۴ | ۰ ۹ ۷۷۷ | ۸۷۶ | | جمع از دهه ساله بیلای |
| | | | | | | ۱ ۱۶۶ | مشاغل حرفه ای - فنی و کارهای مربوط بآن |
| | | | | | | ۱ | مشاغل علوم بزرگی و مداخل مربوط بآن |
| | | | | | | ۴ | مشاغل مربوط به علم زمین شناسی (جیولوژی) و کشاورزی و کارهای مربوط بآن |
| | | | | | | ۱۴۶ | مشاغل مربوط به دینی و بهداشتی و امور مربوط بآن |
| | | | | | | ۴۴۶ | مداخل مربوط به علم و تدریس و سایر امور مربوط بآن |
| | | | | | | ۳۰ | مشاغل مربوط به فنی و مهندسی و کارهای فنی و مهندسی و دفترهای مابقی و سایر امور |
| | | | | | | ۴۲۳ | مشاغل مداخلی امور مربوط به علم الفقه و سایر امور |
| | | | | | | ۴۲ | مشاغل عمومی - تدریس و سایر امور مداخلی فنی |
| | | | | | | ۶۶ | سایر مداخل حرفه ای و فنی و امور مشابه آن |
| | | | | | | ۱ ۲۷۷ | مداخل مربوط به امور اداری و مداخلی و امور مربوط بآن |
| | | | | | | ۲۴۳ | مشاغل مداخلی و اداری و امور (به جز کشاورزی) |
| | | | | | | ۹۳۴ | مداخلی و مداخلی و کارهای مربوط بآن |
| | | | | | | ۴ ۳۱۸ | فرز و مداخل مربوط بآن |
| | | | | | | ۳ ۷۲۴ | شهره و فروش در بازارها و مشابه ها |
| | | | | | | ۰۸۲ | شهره و فروش در بازارها و مشابه ها |
| | | | | | | ۱۲ | مداخلی و مداخلی مربوط بآن |
| | | | | | | ۸۷ ۱۰۲ | مشاغل مربوط به خدمات پشتیبانی - نگار و میکروبی |
| | | | | | | ۷۲ ۸۶۶ | مشاغل زراعتی |
| | | | | | | ۱ | مشاغل مربوط به شکار و تله گذاری |
| | | | | | | ۱۱ | مشاغل مربوط به جنگلی (از جمله قلع اشجار) |
| | | | | | | ۱۴ ۷۱۴ | معلمه هاییکه در زراعت و شکار و میکروبی و جنگلی مشغول بکار هستند |
| | | | | | | ۳۲۳ | امور مربوط به استخراج معدن و استخراج سنگ و حفاری |
| | | | | | | ۱ | مشاغل مربوط به معدن و استخراج سنگ |
| | | | | | | ۷۲ | مشاغل مربوط به ساختن و عمل آوردن مواد معدنی |
| | | | | | | ۴۱ | مداخل مربوط به جواهرات |
| | | | | | | ۱۰۰ | سنگ هاییکه در معدن و حفاری و استخراج سنگ مشغول کار هستند |
| | | | | | | ۸۲۳ | مشاغل مربوط به حمل و نقل |
| | | | | | | ۲۴۰ | مشاغل مربوط به امور راه آهن |
| | | | | | | ۲۸۰ | مشاغل مربوط به براندگی و وسایط نقلیه موتوری |
| | | | | | | ۲۹۸ | مشاغل مربوط به براندگی و وسایط نقلیه ایکه بوسیله حیوان کشیده میشوند (مانند کاری و درشکه و غیره) |
| | | | | | | ۱۰ ۷۰۲ | حرفه های صنعتی و عملیات تولیدی و مشاغل مربوط بآن |
| | | | | | | ۱ ۴۱۰ | مداخل مربوط به نساجی (غیر از قالی بافی) |
| | | | | | | ۴ ۷۷۲ | مداخل مربوط به قالی بافی |
| | | | | | | ۱ ۰۷۰ | مداخل مربوط به تهیه پوشاک و محصولات چرمی و قماش |

بقیه جدول شماره ۱۲ - طبقات مشاغل بر حسب وضع اشتغال و جنس در جمعیت مشاغل بکار از دهه ساله بیالای حوزه سرشماری زمان : آبانماه ۱۳۲۵ (نوامبر ۱۹۰۶)

| وضعیت اطهار زنده | کارکنان حاجات گس بشور مرز | مزد بگیر | مستخدم دولت | کارکنانیکه برای خود کار میکنند | کارفرما | جمع مشاغلین | طبقات مشاغل و جنس |
|------------------------------|---------------------------------|----------|-------------|--------------------------------------|---------|----------------|--|
| کل حوزه سرشماری زنجان | | | | | | | |
| بقیه مرد و زن | | | | | | | |
| - | - | ۱ | - | ۲ | - | ۳ | مشاغل مربوط بسید سازی و جابو سازی و ماهوت پاکس سازی |
| - | ۷ | ۲۵۰ | ۶ | ۲۱۱ | ۶ | ۵۱۰ | مشاغل مربوط به ساختن اشیاء چوبی و کارهای مربوط بان |
| - | ۱۱ | ۱۰۵۴ | ۱۸ | ۶۶۴ | ۳۴ | ۱۸۱۴ | مشاغل مربوط به فنر کاری |
| - | - | ۱۲ | ۱۷ | ۰ | - | ۲۹ | مشاغل الکتریکی و الکترونیکی |
| - | - | - | - | - | - | - | مشاغل ساختمانی و کارهای مربوط بان که در جای دیگر طبقه بندی نشده |
| - | - | ۳۶۹۸ | ۶۰۴ | ۶۷ | ۱ | ۴۱۷۰ | مشاغل مربوط به ماشینهای مستقل جراثقال و مشاغل مربوط به عملیات مکانیکی ماشینهای ساختمانی مستقر |
| - | - | ۸ | ۱ | ۲ | ۱ | ۱۲ | مشاغل مربوط به چاپ - صحافی و تهیه محصولات کاغذی |
| - | - | - | - | - | - | - | مشاغل مربوط به سفالگری و کارهای مربوط بان |
| - | ۸ | ۱۱ | - | ۲۰ | - | ۳۹ | مشاغل مربوط به ساختن مواد شیمیایی و کارهای مربوط بان |
| - | ۲ | ۱۸ | ۱ | ۶۵ | - | ۱۳۶ | مشاغل مربوط به پوست و عمل آوردن آن |
| - | - | ۳۶ | - | ۳۸ | ۲ | ۶۶ | مشاغل مربوط به تهیه مواد غذایی و دخانیات |
| - | ۱۸ | ۱۹۴۳ | ۲۴ | ۲۶۹ | ۲۰ | ۱۰۸۰ | فره های صنعتی و تولیدی و مشرفه و کارهای مربوط بان |
| - | ۷ | ۲ | ۲ | ۲۴ | - | ۳۱ | ملکه هاییکه در پیشه های صنعتی مختلف برای تولید محصولات و عملیات مربوط بانها کار میکنند |
| - | - | ۲۳ | ۰ | ۱۵ | - | ۴۳ | مشاغل مربوط بانجام خدمات (سرسپا) |
| ۱ | ۲۱ | ۰۱۵۰ | ۱۳۳۱ | ۶۶۶ | ۱۱ | ۷۷۸۱ | |
| - | - | ۲۱۰ | ۴۵۷ | ۱۰ | - | ۶۷۷ | مشاغل مربوط به خدمات حفاظت و نگهبانی |
| - | ۱۱ | ۴۷۲۱ | ۱۰۷۳ | ۶۲۲ | ۱۱ | ۶۴۷۰ | خدمات خانگی و شخص و کارهای مربوط بان |
| - | - | ۶۰ | ۳ | ۲۵ | - | ۸۸ | مشاغل خدمات مشرفه |
| - | - | ۴۰۴ | ۸۸ | ۶ | - | ۵۰۱ | مله هاییکه در مشاغل مربوط به خدمات کار میکنند |
| - | - | ۱۷۰۷ | ۱۳۲ | ۵۳ | - | ۲۴۶۱ | مشاغل مربوط به خدمات ثابت ارتشی و مشاغل کد قبقا مشغور یا اظهار نشده از |
| ۰۶۱ | ۰ | - | ۴۲ | - | - | ۴۲ | خدمات ثابت ارتشی |
| - | - | - | - | - | - | - | مشاغل که دقیقاً مشخصه یا اظهار نشده اند |
| ۰۶۱ | ۳ | ۱۷۰۲ | ۹۰ | ۵۲ | - | ۱۸۱۶ | مله هاییکه در جای دیگر طبقه بندی نشده اند |
| ۳ | ۲ | - | - | - | - | - | مرد |
| ۰۸۶ | ۱۷۰۸۵ | ۳۴۶۷۴ | ۳۰۸۶ | ۵۳۳۹۷ | ۸۱۷ | ۱۱۳۱۵۵ | جمع از دهه ساله بیالای |
| ۱ | - | ۲۰۰ | ۳۷۶ | ۴۳۵ | ۱ | ۱۰۰۳ | مشاغل حرفه ای - فنی و کارهای مربوط بان |
| - | - | - | ۴ | - | - | ۴ | مشاغل مربوط به علم زیست شناسی (بیولوژی) و کشاورزی و کارهای مربوط بان |
| - | - | - | ۵۰ | ۱۱ | - | ۷۱ | مشاغل مربوط به علم طبی و بهداشتش و امور مربوط بان |
| - | - | ۱۰ | ۲۷۷ | ۴۰ | - | ۳۶۲ | مشاغل مربوط به تعلیم و تربیت و سایر امور مربوط بان |
| - | - | ۴۵ | - | - | - | ۴۵ | مشاغل حقوقی که شامل قضات و وکلای دادگستری و دفترخانه های رسمی نیز میباشد |
| - | - | ۲ | ۷ | ۳۵ | ۱ | ۴۵ | مشاغل مذهبی امور خیریه و عام المنفعه |
| ۱ | - | ۱۱۲ | - | ۳۰۲ | - | ۴۲ | مشاغل هنری - نویسندگی و سایر مشاغل تفریحی |
| - | - | ۲۵ | - | ۱۷ | - | ۶۶ | سایر مشاغل حرفه ای و فنی و امور مشابه آن |
| - | - | ۶ | ۳۸ | ۲۲ | - | ۶۶ | مشاغل مربوط به امور اداری و فنش گری و امور مربوط بان |
| - | - | ۱۴۷ | ۱۷۱ | ۱۱۴ | ۳۸ | ۱۳۶۱ | |
| - | - | ۷۹ | ۱۳۸ | ۹۲ | ۲۶ | ۳۳۵ | مشاغل مدیریت و اداره کردن امور (بجز کشاورزی) |
| - | - | ۶۸ | ۸۳۴ | ۲۲ | ۲ | ۱۱۶ | فنی گری و مشاغل دقتی و کارهای مربوط بان |

بقیه جدول شماره ۱۲ - شیفت مشاغل بر حسب وضع اشتغال و جنس در جمعیت مشاغل بکار از ده ساله به بالای حوزه سرشماری زنجان : آبانماه ۱۳۳۵ (توامبر ۱۹۵۶)

| وضعیت اظهاری | کارکنان خانوادگی بدون مزد | مزد بگیر | مستخدم دولت | کارکنانیکه برای خود کار میکنند | کارفرما | جمع مشاغلین | شیفت مشاغل و جنس |
|-----------------|---------------------------------|----------|-------------|--------------------------------------|---------|----------------|---|
| | | | | | | | کل حوزه سرشماری زنجان |
| | | | | | | | بقیه مرد |
| | ۶۱ | ۱۱۲ | ۱۱ | ۳۷۱۵ | ۷۱ | ۴۳۸۰ | فروش مشاغل مربوط بان |
| | | | | | | | خرید و فروش در بناها و مغازه ها |
| | ۸۷ | ۳۹۸ | ۸ | ۳۱۱۶ | ۵۲ | ۳۷۱۱ | خرید و فروش دوره گرد ها |
| | | ۱۲ | ۳ | ۵۵۸ | - | ۵۷۷ | عمه فروش و مشاغل مربوط بان |
| | | ۲ | - | ۷۱ | ۱۹ | ۹۲ | مشاغل مربوط بزراعت - جنگلی - شکار و ماهیگیری |
| | ۱۷۳۱۱ | ۲۰۳۹۰ | ۱۳ | ۴۸۸۱۰ | ۵۹۴ | ۸۷۱۳۵ | مشاغل زراعتی |
| | | | | | | | مشاغل مربوط به شکار و تله گذاری |
| | ۱۷۳۱۴ | ۵۸۶۸ | ۱۰ | ۴۸۷۴۴ | ۵۹۴ | ۷۲۵۳۲ | مشاغل مربوط به جنگلی (از جمله قطع اشجار) |
| | | ۱ | - | ۸ | - | ۹ | عمه دامیکه در زراعت و شکار و ماهیگیری و جنگلی مشغول |
| | | ۷ | ۳ | ۱ | - | ۱۱ | بکار دستند |
| | ۱۲ | ۱۴۰۱۴ | - | ۵۷ | - | ۱۴۰۸۲ | انرژی مربوط به استخراج معدن و استخراج سنگ و حفاری |
| | ۱ | ۱۷۵ | ۱۱۴ | ۳۳ | - | ۳۲۳ | مشاغل مربوط به معدن و استخراج سنگ |
| | | | | | | | مشاغل مربوط به ساختن و عمل آوردن مواد معدنی |
| | | ۴۷ | - | ۲۶ | - | ۷۳ | مشاغل مربوط به پناه گاه |
| | | ۸۷ | ۲ | ۵ | - | ۹۴ | عمه هاییکه در معدن و حفاری و استخراج سنگ مشغول |
| | ۱ | ۴۱ | ۱۱۲ | ۱ | - | ۱۵۵ | کار دستند |
| | ۶ | ۳۰۶ | ۴۶۹ | ۲۴۱ | - | ۸۲۳ | مشاغل مربوط به حمل و نقل |
| | | | | | | | مشاغل مربوط به امور راه آهن |
| | | | ۲۴۵ | - | - | ۲۴۵ | مشاغل مربوط براندگی وسائط نقلیه موتوری |
| | | ۲۲۱ | ۲۲ | ۳۶ | - | ۲۸۰ | مشاغل مربوط براندگی وسائط نقلیه بیکه بوسیله حیوان |
| | ۶ | ۸۵ | ۲ | ۲۰۶ | - | ۲۹۸ | کندیده میشوند اما شند کاری در شکه و غیره |
| | ۱۸ | ۷۰۱۵ | ۶۵۹ | ۲۲۷۷ | ۱۱۵ | ۱۰۲۱۶ | حرفه های صنعتی و عملیات تولیدی مشاغل مربوط بان |
| | ۳ | ۲۶۲ | - | ۱۰۷ | ۵ | ۳۸۲ | مشاغل مربوط به نساجی و قیرازالی بان |
| | ۱۲ | ۱۸ | - | ۱۷ | ۱ | ۵۶ | مشاغل مربوط بقالی بان |
| | ۳۸ | ۶۴۴ | - | ۷۸۲ | ۳۶ | ۱۵۰۳ | مشاغل مربوط به تهیه پوشاک و محصولات چرم و نسيج |
| | | | | | | | مشاغل مربوط به سبک سازی و جوار سازی و ماهیت پاک کردن |
| | | | | | | | مشاغل مربوط به ساختن اشیا چوب و کارهای مربوط بان |
| | ۷ | ۲۵۰ | ۶ | ۲۴۱ | ۶ | ۵۱۰ | مشاغل مربوط به فلز کاری |
| | ۴۱ | ۱۰۰۱ | ۱۸ | ۶۶۳ | ۳۴ | ۱۸۰۶ | مشاغل الکتریکی و الکترونیکی |
| | | ۱۲ | ۱۷ | ۵ | - | ۳۴ | مشاغل ساختمانی و کارهای مربوط بان که در جای دیگر طبقه بندی نشده |
| | | ۳۴۸۹ | ۵۹۹ | ۱۷ | ۱ | ۴۱۵۶ | مشاغل مربوط به ماشینهای مستقر در انتقال و مشاغل مربوط |
| | | | | | | | به عملیات مکانیکی ماشینهای ساختمانی مستقر |
| | | ۸ | ۱ | - | ۲ | ۱۲ | مشاغل مربوط به چاپ - صحافی و تهیه محصولات کاغذی |
| | | | | | | | مشاغل مربوط به سفالگری و کارهای مربوط بان |
| | ۸ | ۵ | - | ۲۰ | - | ۳۶ | مشاغل مربوط به ساختن مواد شیمیایی و کارهای مربوط بان |
| | ۲ | ۵۵ | ۱ | ۶۵ | - | ۱۲۳ | مشاغل مربوط به پوست و عمل آوردن آن |
| | | ۳۶ | - | ۲۸ | ۲ | ۶۶ | مشاغل مربوط به تهیه مواد غذایی و دخانیات |
| | ۱۴ | ۱۱۵۵ | ۱۰ | ۲۴۲ | ۲۱ | ۱۴۵۰ | حرفه های صنعتی و تولیدی و متفرقه و کارهای مربوط بان |
| | ۷ | ۲ | ۲ | ۲۴ | - | ۳۵ | عمه هاییکه در تهیه های صنعتی مختلف برای تولید |
| | | | | | | | محصولات و عملیات مربوط بانها کار میکنند |
| | | | ۱۹ | ۵ | ۱۲ | ۳۶ | |

بقیه جدول شماره ۱۲ - طبقات مشاغل بر حسب وضع اشتغال و جنس در جمعیت مشاغل بکار از ده ساله بیابای حوزه سرشماری زنجان : آبانماه ۱۳۳۵ (نوامبر ۱۹۵۶)

| وضعیت اظهاریت | کارکنان خانوادگی بدون مزد | مزد بگیر | مستخدم دولت | کارکنانیکه برای خود کار میکنند | کارفرما | جمع مشاغلین | طبقات مشاغل و جنس |
|------------------------------|---------------------------------|----------|-------------|--------------------------------------|---------|----------------|---|
| کل حوزه سرشماری زنجان | | | | | | | |
| بقیه مرد | | | | | | | |
| ۱ | ۱۵ | ۱۳۳۸ | ۵۵۱ | ۶۶۱ | ۱۸ | ۵۰۸۵ | مشاغل مربوط بانجام خدمات (سروسها) ----- |
| - | - | ۲۰۹ | ۴۵۷ | ۹ | - | ۶۷۵ | مشاغل مربوط بهخدمات محافظت و حراست و نگهبانی ----- |
| ۱ | ۱۵ | ۳۶۲۰ | ۷ | ۱۰۶ | ۱۸ | ۴۶۷۷ | خدمات خانگی و تخصص و کارهای مربوط بان ----- |
| - | - | ۵۵ | ۳ | ۲۵ | - | ۸۳ | مشاغل خدمات متفرقه ----- |
| - | - | ۴۵۴ | ۸۷ | ۹ | - | ۵۵۰ | سله هائیکه در مشاغل مربوط بهخدمات کار میکنند ----- |
| ۵۶۳ | ۱ | ۱۶۹۱ | ۱۸۸ | ۵۳ | - | ۲۶۶۹ | مشاغل مربوط بهخدمات ثابت ارتشی و مشاغلی که دقیقاً مشخصهرو یا اظهار نشده اند ----- |
| - | - | - | ۴۱ | - | - | ۴۱ | خدمات ثابت ارتشی ----- |
| ۵۶۰ | ۱ | ۱ | - | ۱ | - | ۵۶۷ | مشاغلی که دقیقاً مشخصهرو یا اظهار نشده اند ----- |
| ۳ | ۲ | ۱۶۸۹ | ۷۷ | ۵۲ | - | ۱۸۲۳ | سله هائیکه در جای دیگر طبقه بندی نشده اند ----- |
| زن | | | | | | | |
| ۱۲ | ۳۹۱ | ۲۸۳۷ | ۱۷۶۸ | ۳۲۳۰ | ۴۹ | ۸۲۸۷ | جمع از ده ساله بیابا ----- |
| ۱ | - | ۳۱ | ۱۰۱ | ۳۱ | - | ۱۶۳ | مشاغل حرفه ای - فنی و کارهای مربوط بان ----- |
| ۱ | - | - | - | - | - | ۱ | مشاغل علوم لیسانی و مشاغل مربوط بان ----- |
| ۱ | - | ۲۱ | ۱۸ | ۲۵ | - | ۶۴ | مشاغل مربوط به علوم طبی و بهداشتی و امور مربوط بان ----- |
| - | - | ۱ | ۸۴ | ۲ | - | ۸۷ | مشاغل مربوط به تعلیم و تربیت و سایر امور مربوط بان ----- |
| - | - | ۱ | - | ۱ | - | ۲ | مشاغل مذهبی امور خبریه و عام المنفعه ----- |
| ۱ | - | ۱ | ۱۳ | ۱ | - | ۱۶ | مشاغل مربوط بامویراداری و منشی گری و امور مربوط بان ----- |
| ۱ | - | - | ۶ | ۱ | - | ۸ | مشاغل مدیریت و اداره کردن امور (بهجز کشاورزی) ----- |
| - | - | ۱ | ۷ | - | - | ۸ | منشی گری و مشاغل دفتری و کارهای مربوط بان ----- |
| - | ۲ | ۱ | - | ۱۲ | - | ۱۵ | فروش و مشاغل مربوط بان ----- |
| - | ۱ | ۲ | - | ۸ | - | ۱۳ | فردیه فروش در بینگها و نمازه ها ----- |
| - | - | ۱ | - | ۱ | - | ۲ | فردیه فروش دوره گردها ----- |
| - | ۱۰۷ | ۱۱۳ | ۶۳ | ۱۱۳ | ۴۲ | ۴۶۸ | مشاغل مربوط بزراعت - جنگلبانی - شکار و ماهیگیری ----- |
| - | ۱۰۶ | ۶۶ | ۱۰ | ۱۱۳ | ۴۲ | ۳۳۷ | مشاغل زراعتی ----- |
| - | ۱ | ۷۷ | ۵۳ | - | - | ۱۳۱ | سله هائیکه در زراعت و شکار و ماهیگیری و جنگلبانی مشغول بکار هستند ----- |
| ۸ | ۱۷۷ | ۱۵۳۰ | ۵۰۹ | ۳۱۵۶ | ۶ | ۵۰۸۶ | حرفه های صنعتی و عملیات تولیدی و مشاغل مربوط بان ----- |
| - | ۲۱ | ۳۸۶ | ۱۳۷ | ۴۸۹ | - | ۱۰۲۸ | مشاغل مربوط به نساجی و تیر از قالی بانی ----- |
| ۸ | ۲۵۰ | ۱۱۷ | ۳۵۱ | ۲۶۰۵ | ۵ | ۴۶۱۶ | مشاغل مربوط بهقالی بانی ----- |
| - | ۲ | ۱۷ | ۲ | ۳۶ | - | ۶۷ | مشاغل مربوط بهتجهیه پوشاک و محصولات چرمی و قماش ----- |
| - | - | - | - | ۱ | - | ۱ | مشاغل مربوط به فلز کاری ----- |
| - | - | - | - | - | - | - | مشاغل ساختمانی و کارهای مربوط بان که در جای دیگر طبقه بندی نشده ----- |
| - | - | ۹ | ۵ | - | - | ۱۴ | مشاغل مربوط بهسفالگری و کارهای مربوط بان ----- |
| - | - | ۳ | - | - | - | ۳ | مشاغل مربوط بساختن مواد شیمیایی و کارهای مربوط بان ----- |
| - | - | ۱۳ | - | - | - | ۱۳ | مشاغل مربوط بهتجهیه مواد غذایی و دخانیات ----- |
| - | - | ۸۸ | ۱۴ | ۲۷ | ۱ | ۱۳۰ | سرفه های صنعتی و تولیدی و مشاغل و کارهای مربوط بان ----- |
| - | ۱ | - | - | - | - | ۱ | سله هائیکه در پیشه های صنعتی مختلف برای تولید محصولات و عملیات مربوط بانها کار میکنند ----- |
| - | - | ۱ | - | ۳ | - | ۷ | |

بقیه جدول شماره ۱۲ - طبقات مشاغل بر حسب وضع اشتغال و جنس در جمعیت مشاغل بکار از دهه ساله بیلابی حوزه سرشماری زنجان : آبانماه ۱۳۳۰ (نوامبر ۱۹۵۶)

| وضعیت اطهار نشد | کارکنان خانوادگی بدون مزد | مزد بگیر | مستخدم دولت | کارکنان برای خود کار میکنند | کارفرما | جمع مشاغلین | طبقات مشاغل و جنس |
|--------------------|---------------------------------|----------|-------------|-----------------------------------|---------|----------------|---|
| | | | | | | | کل حوزه سرشماری زنجان |
| | | | | | | | بقیه زن |
| | | | | ۱۷ | ۱ | ۲۲۰۱ | مشاغل مربوط بانجام خدمات (سرسپا) ----- |
| | ۴ | ۱۱۱۲ | ۱۰۶۷ | ۱ | | ۲ | مشاغل مربوط بخدمات حفاظت و حراست و نگهبانی خدمات خانگی و شخصی و کارهای مربوط بآن ----- |
| | | ۱ | ۱۰۶۶ | ۱۶ | ۱ | ۲۱۱۲ | مشاغل خدمات متفرقه ----- |
| | ۴ | ۱۱۰۶ | ۱ | | | ۵ | حمله هائیکه در مشاغل مربوط بخدمات کار میکنند ----- |
| | | | ۱ | | | ۱ | مشاغل مربوط بخدمات ثابت ارتشی و مشاغلی که دقیقاً مشخص و یا اشهار نشده اند ----- |
| | | ۱۱ | ۱۱ | | | ۲۲ | خدمات ثابت ارتشی ----- |
| | | | ۱ | | | ۳ | مشاغلی که دقیقاً مشخص و یا اشهار نشده اند ----- |
| | | ۱ | ۱۳ | | | ۲۸ | حمله هائیکه در جای دیگر طبقه بندی نشده اند ----- |
| | | ۱۵ | | | | | شهر زنجان |
| | | | | | | | مردان |
| ۱۰۰ | ۱۲۲ | ۶۵۱۸ | ۲۹۷۴ | ۴۰۶۴ | ۲۶۶ | ۱۳۰۸۴ | جمع از دهه ساله بیلابی ----- |
| | | | | ۱۷۵ | | ۵۶۲ | مشاغل حرفه ای - فنی و کارهای مربوط بآن ----- |
| | | ۴۶ | ۳۱۰ | | | | مشاغل مربوط به علوم زیست شناسی (بیولوژی) و کشاورزی و کارهای مربوط بآن ----- |
| | | | ۴ | | | ۴ | مشاغل مربوط به علوم طبی و بهداشتی و امور مربوط بآن ----- |
| | | ۱ | ۴۰ | ۱۷ | | ۶۶ | مشاغل مربوط به تعلیم و تربیت و سایر امور مربوط بآن ----- |
| | | ۱۵ | ۲۶۳ | ۱۴ | | ۲۱۲ | مشاغل حقوقی که شامل قضات و وکلای دادگستری دفترخانه های رسمی نیز میباشد ----- |
| | | | ۷ | ۱۴ | | ۲۱ | مشاغل مذمومین امور خیریه و عام المنفعه ----- |
| | | ۱ | | ۱۱۵ | | ۱۳۵ | مشاغل هنری - نویسندگی و سایر مشاغل تفریحی ----- |
| | | ۱ | | ۶ | | ۷ | سایر مشاغل حرفه ای و فنی و امور مشابه آن ----- |
| | | ۱ | ۲۶ | ۶ | | ۳۶ | مشاغل مربوط بامور اداری و پیشگیری و امور مربوط بآن ----- |
| | | ۶ | ۷۸۵ | ۳۷ | ۱۲ | ۸۴۱ | مشاغل مدیریت و اداره کردن امور (بجز کشاورزی) ----- |
| | | | ۹۱ | ۱۳ | ۱۱ | ۱۳۰ | مشاغل فنی و مشاغل دفتری و کارهای مربوط بآن ----- |
| | | | ۱۱۵ | ۱۴ | ۱ | ۷۱۱ | نروش و مشاغل مربوط بآن ----- |
| | | ۲۰۵ | ۱۰ | ۱۸۹۶ | ۶۷ | ۲۳۲۰ | خرده فروش در بنگاهها و مغازه ها ----- |
| | | ۱۱ | ۲۹۶ | ۷ | ۹۹ | ۲۰۵۵ | خرده فروش دوره گرد ها ----- |
| | | ۱ | ۷ | ۳۰ | | ۲۱۱ | عمده فروش و مشاغل مربوط بآن ----- |
| | | | ۲ | ۳۴ | ۱۸ | ۵۴ | مشاغل مربوط بزراعت - جنگلیان - شکار و ماهیگیری ----- |
| | | ۱۷ | ۲۲۳ | ۶ | ۱۸ | ۳۱۷ | مشاغل زراعتی ----- |
| | | ۱۷ | ۱۷۱ | ۶ | ۱۸ | ۵۴۱ | مشاغل مربوط بشکار و تله گذاری ----- |
| | | | | | | ۱ | مشاغل مربوط به جنگلیان (از جمله قطع اشجار) ----- |
| | | | ۶ | | | ۱ | حمله هائیکه در زراعت و شکار و ماهیگیری و جنگلیان مشغول بکار هستند ----- |
| | | | ۱۴۶ | | | ۱۴۶ | |

بقیه جدول شماره ۱۲ - طبقات مشاغل بر حسب وضع اشتغال و جنس در جمعیت مشاغل بکار از دهه ماهه بیلای حوزه سرشماری زنجان : آبانماه ۱۳۳۵ (نوامبر ۱۳۵۶)

| وضعیت اظهاری شده | کارکنان سازمان کسب و در مرد | مزد بگیر | مستخدم دولت | کارکنانیکه برای خود کار میکنند | کارفرما | جمع مشاغلین | طبقات مشاغل و جنس |
|---------------------|-----------------------------------|----------|-------------|--------------------------------------|---------|----------------|--|
| | | | | | | | شهر زنجان بقیه مرد و زن |
| - | - | ۶۶ | ۲ | ۱۷ | - | ۸۵ | امور مربوط به استخراج معدن و استخراج سنگه و حفاری |
| - | - | ۱۹ | - | ۱۴ | - | ۳۳ | مشاغل مربوط به ساختن و حمل آوردن مواد معدنی |
| - | - | ۳۹ | ۱ | ۳ | - | ۴۳ | مشاغل مربوط به چاه کنی |
| - | - | ۹ | ۱ | - | - | ۱۰ | مشاغل هائیکه در معدن و حفاری و استخراج سنگه مشغول کار هستند |
| - | - | ۱۹۲ | ۱۲۶ | ۹۱ | - | ۳۰۹ | مشاغل مربوط به حمل و نقل |
| - | - | - | ۱۹۸ | - | - | ۱۹۸ | مشاغل مربوط به امور راه آهن |
| - | - | ۱۷۲ | ۶۶ | ۳۰ | - | ۲۶۸ | مشاغل مربوط به براندگی و سائیدن و نقلیه موتوری |
| - | - | ۲۰ | ۲ | ۶۱ | - | ۸۳ | مشاغل مربوط به براندگی و سائیدن و نقلیه ایکه بوسیله حیوان حمله کشیده میشوند (مانند گاری و درشکه و غیره) |
| ۲۴ | ۵۱ | ۱۸۸ | ۱۵۸ | ۱۳۰ | ۱۰۶ | ۸۳۲ | حرفه های صنعتی و عملیات تولیدی و مشاغل مربوط به آن |
| ۵ | ۵ | ۳۱۵ | - | ۱۱۴ | ۵ | ۴۴۴ | مشاغل مربوط به نساجی (غیر از قالی بافی) |
| ۱۶ | ۱۲ | ۶۴ | - | ۱۴ | ۱ | ۱۰۷ | مشاغل مربوط به بافی پانی |
| ۱ | ۱۲ | ۴۴ | - | ۴۳ | ۲۲ | ۱۱۶ | مشاغل مربوط به تهیه پوشاک و محصولات چرمی و قفاز |
| - | ۲ | ۱۰۴ | ۵ | ۶۶ | ۵ | ۱۱۲ | مشاغل مربوط به ساختن اشیاء چرمی و کارهای مربوط به آن |
| - | ۱۸ | ۸۷۲ | ۱۵ | ۱۱۷ | ۳۲ | ۱۳۵۶ | مشاغل مربوط به فلز کاری |
| - | - | ۱۰ | ۱۱ | ۵ | - | ۲۶ | مشاغل الکتریکی و الکترونیکی |
| - | - | - | ۱۱ | ۵ | - | ۱۶ | مشاغل ساختمانی و کارهای مربوط به آن کدر جای دیگر طبایع بندی نشده |
| - | - | ۱۸۶۶ | ۱۰۶ | ۴۱ | ۱ | ۲۰۱۴ | مشاغل مربوط به ماشینهای مستقر بر انتقال و مشاغل مربوط به عملیات مکانیکی ماشینهای ساختمانی مستقر |
| - | - | ۶ | ۱ | ۲ | ۱ | ۱۰ | مشاغل مربوط به بنای - صنایع و تهیه محصولات کاغذی |
| - | - | ۳ | - | - | - | ۳ | مشاغل مربوط به سفالگری و کارهای مربوط به آن |
| - | - | ۳ | - | ۳۰ | - | ۳۳ | مشاغل مربوط به ساختن مواد شیمیائی و کارهای مربوط به آن |
| - | ۲ | ۲۶ | - | ۳۱ | - | ۶۰ | مشاغل مربوط به پوست و عمل آوردن آن |
| - | - | ۳۶ | - | ۲۱ | ۲ | ۵۹ | مشاغل مربوط به تهیه مواد غذایی و دخانیات |
| - | ۷ | ۴۲۷ | ۱۰ | ۱۱۷ | ۲۶ | ۵۸۷ | امورهای صنعتی و تولیدی و کارهای مربوط به آن |
| - | - | ۱ | ۲ | ۸ | - | ۱۱ | مشاغل هائیکه در پیشه های صنعتی مختلف برای تولید محصولات و عملیات مربوط به آنها کار میکنند |
| - | - | ۵ | ۵ | - | - | ۱۰ | مشاغل مربوط به انجام خدمات (سر و بسا) |
| - | ۳ | ۱۰۸۷ | ۱۰۱۶ | ۲۵۶ | ۱۲ | ۲۳۷۵ | مشاغل مربوط به خدمات معادن و نگهبانی |
| - | - | ۱۰۹ | ۲۵۷ | ۹ | - | ۳۷۵ | مشاغل خدمات خانگی و شخصی و کارهای مربوط به آن |
| - | ۳ | ۶۱۲ | ۶۸۵ | ۲۲۱ | ۱۲ | ۱۵۳۴ | مشاغل خدمات متعلقه |
| - | - | ۱۷ | ۲ | ۲۳ | - | ۴۲ | حمله هائیکه در مشاغل مربوط به خدمات کار میکنند |
| - | - | ۲۱۴ | ۷۲ | ۸ | - | ۲۹۴ | مشاغل مربوط به خدمات ثابت ارتشی و مشاغل که دقیقاً مشخص و یا اظهار نشده اند |
| ۱۱۴ | ۱ | ۲۱۲ | ۲۱ | ۸ | - | ۲۴۵ | مشاغل خدمات ثابت ارتشی |
| - | - | - | ۱۷ | - | - | ۱۷ | مشاغل که دقیقاً مشخص و یا اظهار نشده اند |
| ۱۱۲ | ۱ | ۲ | - | ۱ | - | ۱۱۷ | حمله هائیکه در جای دیگر دیده بندی نشده اند |
| ۱ | - | ۲۱۰ | ۹ | ۷ | - | ۲۲۲ | |

بقیه جدول شماره ۱۲ - ایالت‌های مشاغل بر حسب وضع اشتغال و جنس در جمعیت مشاغل بکارآمده ساله بیابای حوزه سرشماری زنجان : آبانماه ۱۳۳۵ (نوامبر ۱۹۵۶)

| وضعیت و اظهارنشده | کارکنان خانوادگی بدون مزد | مزدبگیر | مستخدم دولت | کارکنانیکه برای خود کار میکنند | کارفرما | جمع مشاغلین | نوع - مشاغل و جنس |
|-------------------|---------------------------|---------|-------------|--------------------------------|---------|-------------|---|
| | | | | | | | شهر زنجان |
| | | | | | | | مرد |
| | | | | | | ۱۲۲۱۷ | جمع آرزده ساله بیابا |
| | ۱۳۱ | ۱۱۲ | ۶۴۰۷ | ۱۲۶۲ | ۳۹۹۴ | ۲۶۱ | مشاغل مربوطه ای - فنی و کارهای مربوطه بآن |
| | | | | | | ۴۷۷ | مشاغل مربوطه ای - فنی و کارهای مربوطه بآن |
| | | | | | | | مشاغل مربوطه ای - فنی و کارهای مربوطه بآن |
| | | | | | | ۴ | کارهای مربوطه ای - فنی و کارهای مربوطه بآن |
| | | | | | | ۵۲ | مشاغل مربوطه ای - فنی و کارهای مربوطه بآن |
| | | | | | | ۲۴۵ | مشاغل مربوطه ای - فنی و کارهای مربوطه بآن |
| | | | | | | ۲۲ | مشاغل مربوطه ای - فنی و کارهای مربوطه بآن |
| | | | | | | ۱۴۱ | مشاغل مربوطه ای - فنی و کارهای مربوطه بآن |
| | | | | | | ۷ | مشاغل مربوطه ای - فنی و کارهای مربوطه بآن |
| | | | | | | ۳۶ | سایر مشاغل - حوزه ای - فنی و کارهای مربوطه بآن |
| | | | | | | ۸۲۴ | مشاغل مربوطه ای - فنی و کارهای مربوطه بآن |
| | | | | | | ۱۲۵ | مشاغل مدیریت و اداره کردن امور (بزرگنوازی) |
| | | | | | | ۷۰۷ | مشاغل ترقی و مشاغل تفریحی و تفریحی مربوطه بآن |
| | | | | | | ۲۳۱۴ | فوقه و مشاغل مربوطه بآن |
| | | | | | | ۲۰۴۹ | خرد - فروش در پیشگاهها و مغازه ها |
| | | | | | | ۲۱۱ | خرد - فروش دوره کرده ها |
| | | | | | | ۵۴ | عده - فروش و مشاغل مربوطه بآن |
| | | | | | | ۶۸۵ | مشاغل مربوطه بزرگ - جنگلبانی - شکار و ماهیگیری |
| | | | | | | ۵۳۷ | مشاغل زراعتی |
| | | | | | | ۱ | مشاغل مربوطه بزرگ و تله گذاری |
| | | | | | | ۶ | مشاغل مربوطه جنگلبانی (از جمله قطع اشجار) |
| | | | | | | ۱۴۱ | عده - شکار و شکار و ماهیگیری و جنگلبانی مشغول بکار هستند |
| | | | | | | ۵۱ | امور مربوطه با استخراج معدن و استخراج سنگ و حفاری |
| | | | | | | ۳۳ | مشاغل مربوطه با استخراج معدن و عمل آوردن مواد معدنی |
| | | | | | | ۴۳ | مشاغل مربوطه با استخراج معدن و عمل آوردن مواد معدنی |
| | | | | | | ۵ | عده - شکار در معدن و حفاری و استخراج سنگ مشغول بکار هستند |
| | | | | | | ۴۲۰ | مشاغل مربوطه به حمل و نقل |
| | | | | | | ۱۱۸ | مشاغل مربوطه با بهره رانندگی |
| | | | | | | ۲۱۹ | مشاغل مربوطه بزرگ و وسایل نقلیه موتوری |
| | | | | | | ۸۳ | مشاغل مربوطه بزرگ و وسایل نقلیه ای که بوسیله حیوان کشیده میشوند مانند کاری و درشکه و غیره |
| | | | | | | ۵۵۹ | حرفه های صنعتی و عملیات تولیدی مشاغل مربوطه بآن |
| | | | | | | ۳۳۰ | مشاغل مربوطه به نساجی (غیر از قالی بافی) |
| | | | | | | ۳۰ | مشاغل مربوطه با نساجی |
| | | | | | | ۸۱۶ | مشاغل مربوطه به نساجی و نساجی و نساجی و نساجی |

بقیه جدول شماره ۱۲ - طبقات مشاغل بر حسب وضع اشتغال و جنس در جمعیت مشاغل بکار ازرده ساله پیلای حوزه سرشماری زنجان : آبانماه ۱۳۳۵ (نوامبر ۱۹۵۶)

| وضعیت اظهار نشده | کارکنان خانوادگی بدون مزد | مزد بگیر | مستخدم دولت | کارکنانیکه برای خود کار میکنند | کارفرما | جمع مشاغلین | طبقات مشاغل و جنس |
|------------------|---------------------------|----------|-------------|--------------------------------|---------|-------------|---|
| | | | | | | | <u>شهر زنجان</u> |
| | | | | | | | <u>بقیه مردوزن</u> |
| - | - | ۶۲ | ۲ | ۱۷ | - | ۸۱ | امور مربوط به استخراج معدن و استخراج سنگ و شناری |
| - | - | ۱۹ | - | ۱۴ | - | ۳۳ | مشاغل مشاغل مربوط به ساختن و عمل آوردن مواد معدنی |
| - | - | ۲۹ | ۱ | ۲ | - | ۳۲ | مشاغل مشاغل مربوط به نجاه کشی |
| - | - | ۴ | ۱ | - | - | ۵ | مشاغل مشاغل هائیکه در معدن و شناری و استخراج سنگ مشغولند |
| - | - | - | - | - | - | - | مشاغل کار مستند |
| - | - | ۱۹۲ | ۱۳۶ | ۹۱ | - | ۴۲۰ | مشاغل مربوط به حمل و نقل |
| - | - | - | ۱۱۸ | - | - | ۱۱۸ | مشاغل مربوط به امر راه آهن |
| - | - | ۱۷۲ | ۱۶ | ۳۰ | - | ۲۱۸ | مشاغل مشاغل مربوط به براندگی وسائط نقلیه موتوری |
| - | - | ۲۰ | ۲ | ۶۱ | - | ۸۳ | مشاغل مشاغل مربوط به براندگی وسائط نقلیه ایکه بوسیله حیوان پله کشیده میشوند مانند کاری و درشکه و غیره |
| ۲۴ | ۵۶ | ۱۱۸۴ | ۱۵۸ | ۱۳۰۱ | ۱۰۶ | ۳۸۲۱ | صرفه های صنعتی و عملیات تولیدی و مشاغل مربوط بان |
| ۵ | ۵ | ۳۱۵ | - | ۱۱۴ | ۵ | ۴۴۴ | مشاغل مشاغل مربوط به نساجی (غیر از قالی بافی) |
| ۱۶ | ۱۲ | ۱۴ | - | ۱۴ | ۱ | ۱۰۷ | مشاغل مشاغل مربوط به قالی بافی |
| ۱ | ۱۳ | ۴۴۶ | - | ۴۲۳ | ۳۳ | ۹۱۶ | مشاغل مشاغل مربوط به تهیه پوشاک و محصولات چرمی و تاج |
| - | ۲ | ۱۰۴ | ۵ | ۹۶ | ۵ | ۲۱۲ | مشاغل مشاغل مربوط به ساختن اشیا چوبی و کارهای مربوط بان |
| ۱ | ۱۸ | ۸۷۲ | ۱۵ | ۴۱۷ | ۳۲ | ۱۳۰۶ | مشاغل مشاغل مربوط به فلز کاری |
| - | - | ۱۰ | ۱۴ | ۵ | - | ۲۹ | مشاغل مشاغل الکتریکی و الکترونیکی |
| - | - | ۱۸۶۶ | ۱۰۶ | ۴۱ | ۱ | ۲۰۱۴ | مشاغل مشاغل ساختمانی و کارهای مربوط بان کدر جای دیگر طبقه بندی نشده |
| - | - | ۶ | ۱ | ۲ | ۱ | ۱۰ | مشاغل مشاغل مربوط به آشنیهای مستقر جراثقال و مشاغل مربوط به عملیات مکانیکی ماشینهای ساختمانی مستقر |
| - | - | ۳ | - | - | - | ۳ | مشاغل مشاغل مربوط به چاپ - صحافی و تهیه محصولات کاغذی |
| - | - | ۳ | - | ۲ | - | ۶ | مشاغل مشاغل مربوط به فلزکاری و کارهای مربوط بان |
| - | ۱ | ۲۶ | - | ۲۹ | - | ۲۷ | مشاغل مشاغل مربوط به ساختن مواد شیمیایی و کارهای مربوط بان |
| - | - | ۲۶ | - | ۲۲ | ۲ | ۶۰ | مشاغل مشاغل مربوط به پوست و عمل آوردن آن |
| - | ۷ | ۴۱۷ | ۱۰ | ۱۱۷ | ۲۶ | ۵۸۷ | مشاغل مشاغل مربوط به تهیه مواد غذایی و دخانیات |
| - | - | ۱ | ۲ | ۸ | - | ۱۱ | صرفه های صنعتی و تولیدی و کارهای مربوط بان |
| - | - | ۵ | ۵ | - | - | ۱۰ | مشاغل مشاغل هائیکه در پشته های صنعتی مختلف برای تولید محصولات و عملیات مربوط بانها کار میکنند |
| - | ۳ | ۱۰۸۷ | ۱۰۱۶ | ۲۵۶ | ۱۳ | ۲۳۷۵ | مشاغل مشاغل مربوط به انجام خدمات (سر و سبها) |
| - | - | ۱۰۴ | ۲۵۷ | ۴ | - | ۳۶۵ | مشاغل مشاغل مربوط به خدمات بهداشت و حرانست و نگهبانی |
| - | ۳ | ۶۱۲ | ۱۸۵ | ۲۲۱ | ۱۳ | ۱۰۳۴ | مشاغل خدمات خانگی و شخصی و کارهای مربوط بان |
| - | - | ۴۷ | ۱ | ۲۳ | - | ۷۱ | مشاغل مشاغل خدمات متفرقه |
| - | - | ۳۱۴ | ۷۲ | ۸ | - | ۴۰۴ | مشاغل مشاغل هائیکه در مشاغل مربوط به خدمات کار میکنند |
| ۱۱۴ | ۱ | ۲۱۲ | ۲۱ | ۸ | - | ۳۵۶ | مشاغل مشاغل مربوط به خدمات ثابت ارتش و مشاغل که دقیقاً مشخص و یا اظهار نشده اند |
| - | - | - | ۱۷ | - | - | ۱۷ | خدمات ثابت ارتش |
| ۱۱۳ | ۱ | ۲ | - | ۱ | - | ۱۱۷ | مشاغل که دقیقاً مشخص و یا اظهار نشده اند |
| ۱ | - | ۲۱۰ | ۴ | ۷ | - | ۲۲۲ | مشاغل هائیکه در جای دیگر طبقه بندی نشده اند |

بقیه جدول شماره ۱۲ - ایالت مشاغل بر حسب وضع اشتغال و جنس در جمعیت مشاغل بکار از ده ساله پیلای حوزه مرشماری زنجان؛ آیاتماه ۱۳۳۵ (نوامبر ۱۹۵۶)

| لیست مشاغل و جنس | جمع مشاغلین | کارفرما | کارکنانیکه برای خود کار میکنند | مستخدم دولت | مزد بگیر | کارکنان خانوادگی بدون مزد | وضعیت اظهارنشده |
|---|-------------|---------|--------------------------------|-------------|----------|---------------------------|-----------------|
| جمع از ده ساله بالا | ۱۲,۳۹۷ | ۲۶۱ | ۳,۹۹۸ | ۱,۷۴۴ | ۶,۲۵۷ | ۱۱۴ | ۱۲۱ |
| مشاغل حرفه ای - فنی و کارهای مربوط بآن | ۴۷۷ | - | ۱۲۰ | ۲۶۴ | ۴۴ | - | ۱ |
| مشاغل مربوط به علم زینت - تناسی (بیولوژی) و کشاورزی و کارهای مربوط بآن | ۴ | - | - | ۴ | - | - | - |
| مشاغل مربوط به علم طب و بهداشت و امور مربوط بآن | ۵۲ | - | ۱۵ | ۳۰ | ۷ | - | - |
| مشاغل مربوط به تعلیم و تربیت و سایر امور مربوط بآن | ۲۲۵ | - | ۱۳ | ۱۱۷ | ۱۵ | - | - |
| مشاغل حقوقی که شامل قضات و وکلای دادگستری و دفترهای شای رسمی نیز میباشد | ۲۲ | - | ۱۴ | ۷ | ۱ | - | - |
| مشاغل مذهبیه امور خیریه و عام المنفعه | ۱۳۱ | - | ۱۱۳ | - | ۱۷ | - | ۱ |
| مشاغل هنری - نویسندگی و سایر مشاغل تفریحی | ۷ | - | ۶ | - | ۱ | - | - |
| سایر مشاغل حرفه ای و فنی و امور مشابه آن | ۳۱ | - | ۱ | ۲۶ | ۱ | - | - |
| مشاغل مربوط به امور اداره - منشیگری و امور مربوط بآن | ۸۴۱ | ۱۲ | ۲۷ | ۷۰۱ | ۲۴ | - | - |
| مشاغل مدیریت و اداره کردن امور (بزرگسازری) | ۱۲۵ | ۱۱ | ۲۳ | ۸۵ | ۶ | - | - |
| منشیگری و مشاغل دفتری و کارهای مربوط بآن | ۷۰۷ | ۱ | ۱۴ | ۶۹۲ | ۶۸ | - | - |
| فوتربو مشاغل مربوط بآن | ۲,۳۱۴ | ۱۷ | ۱,۸۹۲ | ۱۰ | ۳۰۴ | ۴۱ | - |
| خود - فروشی در رنگها و اندازه ها | ۲,۰۴۱ | ۴۱ | ۱,۶۵۸ | ۷ | ۲۱۵ | ۴۰ | - |
| خود - فروشی دوره گرد ها | ۲۱۱ | - | ۲۰۰ | ۳ | ۷ | ۱ | - |
| عمده - فروشی و مشاغل مربوط بآن | ۵۴ | ۱۸ | ۲۴ | - | ۲ | - | - |
| مشاغل مربوط به پروراندن - جنگلیانی - شکار و ماهیگیری | ۶۸۵ | ۶۵ | ۲۸۲ | ۱ | ۳۱۵ | ۱۷ | - |
| مشاغل زراعتی | ۵۲۲ | ۶۵ | ۲۸۱ | ۶ | ۱۶۸ | ۱۷ | - |
| مشاغل مربوط به شکار و تله گذاری | ۱ | - | ۱ | - | - | - | - |
| مشاغل مربوط به جنگلیانی (از جمله قطع اشجار) | ۶ | - | - | - | ۶ | - | - |
| عمده خانیکه در زراعت و شکار و ماهیگیری و جنگلیانی مشغول بکار هستند | ۱۴۱ | - | - | - | ۱۴۱ | - | - |
| امور مربوط به استخراج معدن و استخراج سنگ و چینی | ۴۱ | - | ۱۷ | ۲ | ۲۲ | - | - |
| مشاغل مربوط به باطن و عمل آوردن مواد معدنی | ۳۳ | - | ۱۴ | - | ۱۹ | - | - |
| مشاغل مربوط به چاه کنی | ۴۳ | - | ۳ | ۱ | ۳۹ | - | - |
| عمده خانیکه در معدن و حفاری و استخراج سنگ مشغول کار هستند | ۵ | - | - | ۱ | ۴ | - | - |
| مشاغل مربوط به حمل و نقل | ۱۲۰ | - | ۶۱ | ۱۳۶ | ۲۳ | - | - |
| مشاغل مربوط به امور راه آهن | ۱۱۸ | - | - | ۱۱۸ | - | - | - |
| مشاغل مربوط به پرانندگی و ساختن نقلیه موتوری | ۲۱۹ | - | ۳۰ | ۱۶ | ۱۷۳ | - | - |
| مشاغل مربوط به پرانندگی و ساختن نقلیه ایکه بوسیله حیوان کشیده میشوند (مانند کار و درشکه و غیره) | ۸۳ | - | ۶۱ | ۲ | ۲۰ | - | - |
| حرفه های صنعتی و عملیات تولیدی و مشاغل مربوط بآن | ۵,۵۹۹ | ۱۰۵ | ۱,۲۱۴ | ۱۵۷ | ۴,۰۲۷ | ۵۰ | ۱۶ |
| مشاغل مربوط به نساجی (غیر از قالی بافی) | ۲۳۰ | ۵ | ۸۱ | - | ۲۴۹ | ۳ | ۵ |
| مشاغل مربوط به قالی بافی | ۳۰ | ۱ | ۵ | - | ۱۱ | ۵ | ۸ |
| مشاغل مربوط به تهیه پوشاک و محصولات چرم و قماش | ۸۹۹ | ۳۳ | ۱۱۳ | - | ۱۳۶ | ۱۳ | ۱ |

بقیه جدول شماره ۱۲ - طبقات مشاغل بر حسب وضع اشتغال و جنس در جمعیت مشاغل بکار از ده ساله بیالای حوزه موشمار، زنجان، آبانماه ۱۳۳۰ (نوامبر ۱۹۵۱)

| وضعیت اعلم از شده | کلیه مشاغل بدون مراد کسی | مزد بگیر | مستخدم دولت | کارکنان برای خود کار میکنند | کارفرما | جمع مشاغلین | طبقات مشاغل و جنس |
|----------------------|-----------------------------|----------|-------------|-----------------------------------|---------|----------------|--|
| | | | | | | | شهر زنجان |
| | | | | | | | بقیه مرد |
| - | ۲ | ۱۰۴ | ۵ | ۱۱ | ۵ | ۲۱۲ | مشاغل مربوط به ساختن اشیاء چوبی و کارهای مربوط بان |
| - | ۱۸ | ۸۷۱ | ۱۵ | ۴۱۷ | ۲۲ | ۱۳۵۵ | مشاغل مربوط به فلز کاری |
| - | - | ۱۰ | ۱۴ | ۵ | - | ۲۶ | مشاغل الکتریکی و الکترونیکی |
| - | - | - | - | - | - | - | مشاغل ساختمانی و کارهای مربوط بان که در جای دیگر طبقه بندی نشده |
| - | - | ۱۸۱۶ | ۱۰۵ | ۴۱ | ۱ | ۲۰۱۳ | مشاغل مربوط به شنبه های مستخرج از تنال و مشاغل مربوط به عملیات مکانیکی ماشینها ساختمانی مستقر |
| - | - | ۶ | ۱ | ۲ | ۱ | ۱۰ | مشاغل مربوط به چاپ - صحافی و تهیه محصولات کاغذی |
| - | - | ۲ | - | - | - | ۲ | مشاغل مربوط به سالیگری و کارهای مربوط بان |
| - | - | ۳ | - | ۳ | - | ۶ | مشاغل مربوط به ساختن مواد شیمیایی و کارهای مربوط بان |
| - | - | ۲۶ | - | ۲۶ | - | ۵۲ | مشاغل مربوط به پوست و عمل آوردن آن |
| - | - | ۲۱ | - | ۲۲ | - | ۴۳ | مشاغل مربوط به تهیه مواد غذایی و دخانیات |
| - | - | ۱۱۲ | ۱۰ | ۱۱۲ | ۲۵ | ۱۳۷ | حرفه های صنعتی و تولیدی مستقر در کارهای مربوط بان |
| - | - | ۱ | ۲ | ۸ | - | ۱۱ | عمله هاییکه در پیشه های صنعتی مختلف برای تولید محصولات و عملیات مربوط بانها کار میکنند |
| - | - | ۵ | ۵ | - | - | ۱۰ | مشاغل مربوط بانجام خدمات و سرویسها () |
| - | - | ۱۰۳۱ | ۲۲۷ | ۲۵۳ | ۱۲ | ۱۳۲۶ | |
| - | - | ۱۰۳ | ۲۵۷ | ۲ | - | ۲۶۳ | مشاغل مربوط به خدمات محافظت و سلامت و نگهبانی |
| - | - | ۵۵۸ | ۷ | ۲۱۹ | ۱۲ | ۸۰۰ | خدمات خانگی و شخصی و کارهای مربوط بان |
| - | - | ۱۵ | ۲ | ۱۲ | - | ۲۹ | مشاغل خدمات تفریحی |
| - | - | ۲۲۴ | ۷۱ | ۸ | - | ۳۰۳ | عمله هاییکه در مشاغل مربوط به خدمات کار میکنند |
| - | - | ۲۱۰ | ۴۱ | ۸ | - | ۲۶۹ | مشاغل مربوط به خدمات ثابت ارتشی و مشاغل که دقیقاً منحصراً با اظهار نشده اند |
| ۱۱۳ | ۱ | - | - | - | - | ۱۷ | خدمات ثابت ارتشی |
| - | - | - | ۱۷ | - | - | ۱۱۶ | مشاغل که دقیقاً مشخصاً با اظهار نشده اند |
| ۱۱۲ | ۱ | ۲ | - | ۱ | - | ۳ | عمله هاییکه در جای دیگر طبقه بندی نشده اند |
| ۱ | - | ۲۰۸ | ۴ | ۷ | - | ۲۲۰ | |
| | | | | | | | بقیه |
| - | - | ۱۶۱ | ۸۲۲ | ۷۰ | ۵ | ۱۰۸۷ | جمع از ده ساله بیالا |
| - | - | - | ۲۶ | ۵ | - | ۳۱ | مشاغل حرفه ای - فنی و کارهای مربوط بان |
| - | - | ۴ | - | - | - | ۴ | مشاغل مربوط به علم طب و بهداشت و امور مربوط بان |
| - | - | ۲ | ۱۰ | ۲ | - | ۱۴ | مشاغل مربوط به تعلیم و تدریس و سایر امور مربوط بان |
| - | - | - | ۱۶ | ۱ | - | ۱۷ | مشاغل مادی و امور خیریه و عام المنفعه |
| - | - | ۲ | - | ۲ | - | ۴ | مشاغل مربوط به امور اداری و منشیگری و امور مربوط بان |
| - | - | - | ۱ | - | - | ۱ | مشاغل مدیریت و اداره کردن امور (بجز کشاورزی) |
| - | - | - | - | - | - | ۵ | منشیگری و مشاغل دولتی و کارهای مربوط بان |
| - | - | - | - | - | - | ۴ | فروش و مشاغل مربوط بان |
| - | - | ۱ | - | - | - | ۱ | حرفه آفرینی در بانکها و منازعه ها |
| - | - | ۱ | - | - | - | ۱ | مشاغل مربوط به پرورش - جنگلبانی - شکار و ماهیگیری |
| - | - | ۸ | - | - | - | ۸ | مشاغل زراعتی |
| - | - | - | - | - | - | ۳ | عمله هاییکه در زراعت و شکار و ماهیگیری و جنگلبانی مشغول بکار هستند |
| - | - | ۵ | - | - | - | ۵ | |

بقیه جدول شماره ۱۲ - طبقات مشاغل بر حسب وضع اشتغال و جنس در بدست شافل بکار از ده ساله به بالای حوزه سرشماری زنجان - آبانماه ۱۳۲۵ (تراکم ۱۵۶)

| طبقات مشاغل و جنس | جمع شافلین | کارفرما | کارکنانیکه برای خود کار میکنند | مستخدم دولت | مزد بگیر | کارکنان خانوادگی بدون مزد | وضعیت اظهار نشده |
|--|------------|---------|--------------------------------|-------------|----------|---------------------------|------------------|
| شهر زنجان | | | | | | | |
| بقیه زن | | | | | | | |
| حرفه های صنعتی و عملیات تولیدی و مشاغل مربوطه بآن | ۲۴۳ | ۱ | ۵۷ | ۱۵ | ۱۱۲ | ۱ | A |
| مشاغل مربوط به نساجی (غیر از قالی بافی) ----- | ۱۱۴ | - | ۳۲ | ۱۴ | ۶۵ | ۲ | - |
| مشاغل مربوط به قالی بافی ----- | ۷۷ | - | ۱ | - | ۵۳ | ۷ | A |
| مشاغل مربوط به تهیه پوشاک و محصولات چرم و تاش ----- | ۲۰ | - | ۱۰ | - | ۱۰ | - | - |
| مشاغل مربوط به فلز کاری ----- | ۱ | - | - | - | ۱ | - | - |
| مشاغل ساختن و کارهای مربوط بآن که در جای دیگر | ۱ | - | - | ۱ | - | - | - |
| طبقه بندی نشده ----- | ۱ | - | - | - | - | - | - |
| مشاغل مربوط به تهیه مواد غذایی و دخانیات ----- | ۲۰ | ۱ | ۵ | - | ۱۴ | - | - |
| مشاغل مربوط به انجام خدمات (سرویسها) ----- | ۷۳۹ | ۱ | ۳ | ۷۳۲ | ۳ | - | - |
| مشاغل مربوط به خدمات بهداشت و خراست و نگهداری ----- | ۱ | - | ۱ | - | ۱ | - | - |
| خدمات خانگی و شخص و کارهای مربوط بآن ----- | ۷۴۱ | ۱ | ۲ | ۷۳۸ | - | - | - |
| مشاغل خدمات تفریحی ----- | ۲ | - | - | - | ۲ | - | - |
| عمله هاییکه در مشاغل مربوط به خدمات کار میکنند ----- | ۱ | - | - | ۱ | - | - | - |
| مشاغل مربوط به خدمات ثابت ارتشی و مشاغل که دقیقاً | ۳ | - | - | - | ۳ | - | - |
| مشغور یا اظهار نشده اند ----- | | | | | | | |
| مشاغل که دقیقاً مشخصه رو یا اظهار نشده اند ----- | ۱ | - | - | - | - | - | - |
| عمله هاییکه در جای دیگر طبقه بندی نشده اند ----- | ۲ | - | - | - | ۲ | - | - |

جدول شماره ۱۲ - تسهیلات عمده فعالیت صنعتی بر حسب سن و جنس در جمعیت شافل بکارآمده ساله بیای حوزه سرشماری زنجان : آبانماه ۱۳۳۵ (نوامبر ۱۹۵۶)
(سن اظهارکننده نیز جز جمع سنین ازده ساله بیایا منظور شده است)

| سن اظهار کننده | ۱۰ ساله بیایا | ۱۰-۱۴ ساله | ۱۵-۲۰ ساله | ۲۰-۲۴ ساله | ۱۵-۱۱ ساله | ۱۰-۱۱ ساله | جمع ازده ساله بیایا | تسهیلات عمده فعالیت صنعتی و حرفه کل حوزه سرشماری زنجان |
|-------------------|------------------|---------------|---------------|---------------|---------------|---------------|------------------------|---|
| <u>مردوزن</u> | | | | | | | | |
| جمع ناغلین | | | | | | | | |
| ۳۶ | ۷۱۰۲ | ۲۷۳۲۴ | ۵۲۵۹۱ | ۱۲۸۹۷ | ۱۲۵۶۰ | ۸۵۳۱ | ۱۲۱۵۴۲ | ----- |
| ۱۹ | ۵۱۵۲ | ۱۹۳۹۹ | ۲۷۸۰۱ | ۱۲۷۶۱ | ۱۰۴۲۳ | ۶۴۲۵ | ۸۷۹۱۹ | ----- کشاورزی - جنگلیانی - شکار و ماهیگیری - |
| - | ۵ | ۳ | ۱۰۰ | ۲۴ | ۳۱ | ۱۱ | ۱۷۴ | ----- استخراج معدن و استخراج سنگ - |
| ۴ | ۲۸۳ | ۲۰۹۷ | ۴۷۸۳ | ۱۴۹۱۱ | ۱۶۳۰ | ۱۱۴۱ | ۱۱۰۳۱ | ----- تولیدات صنعتی و نرمازی - |
| - | ۲۰۹ | ۱۱۷۰ | ۲۰۴۸ | ۳۹۲ | ۲۶۸ | ۷۳ | ۴۱۶۰ | ----- ساختمان - |
| - | - | ۱۸ | ۲۵ | ۵ | ۱ | ۱ | ۵۰ | ----- برق - گاز - آب و سروسهای بهداشتی - |
| ۱ | ۳۵۱ | ۱۳۴۰ | ۲۱۴۷ | ۳۴۱ | ۲۳۵ | ۶۴ | ۴۴۸۱ | ----- تجارت اگلی و جزئی - |
| - | ۸۸ | ۴۵۰ | ۱۵۹ | ۱۳۸ | ۵۹ | ۱۱ | ۱۷۰۵ | ----- حمل و نقل - انبارداری و ارتباطات - |
| ۹ | ۵-۴ | ۲۴۳۱ | ۳۸۱۹ | ۸۵۱ | ۸۳۵ | ۷۰۷ | ۹۱۵۶ | ----- خدمات (سروسها) - |
| ۳ | ۱۵۰ | ۴۱۶ | ۱۰۶ | ۳۱۱ | ۴۵۸ | ۹۸ | ۲۳۶۰ | ----- فعالیتها اینکه باندازه کافی توضیح نشده - |
| <u>مرد</u> | | | | | | | | |
| جمع ناغلین | | | | | | | | |
| ۲۹ | ۷۲۰۹ | ۲۵۴۱۶ | ۴۳۳۱۲ | ۱۱۹۱۸ | ۱۱۵۳۸ | ۷۷۰۳ | ۱۱۳۱۵۵ | ----- |
| ۱۹ | ۵۱۲۳ | ۱۹۳۶۱ | ۲۷۶۷۱ | ۱۲۴۰ | ۸۹۹۰ | ۶۳۴۱ | ۸۷۴۴۵ | ----- کشاورزی - جنگلیانی - شکار و ماهیگیری - |
| - | ۵ | ۳ | ۱۰۰ | ۲۴ | ۳۱ | ۱۱ | ۱۷۴ | ----- استخراج معدن و استخراج سنگ - |
| ۱ | ۲۳۷ | ۱۱۵۰ | ۲۳۸۵ | ۷۴۱ | ۸۹۷ | ۶۶۹ | ۶۰۸۰ | ----- تولیدات صنعتی و نرمازی - |
| - | ۲۰۹ | ۱۱۶۴ | ۲۰۴۴ | ۳۹۱ | ۲۶۶ | ۷۳ | ۴۱۴۷ | ----- ساختمان - |
| - | - | ۱۷ | ۲۴ | ۵ | ۱ | ۱ | ۴۸ | ----- برق - گاز - آب و سروسهای بهداشتی - |
| ۱ | ۳۴۹ | ۱۳۳۲ | ۲۱۴۲ | ۳۴۵ | ۲۳۴ | ۶۲ | ۴۴۶۵ | ----- تجارت اگلی و جزئی - |
| - | ۸۸ | ۴۱۹ | ۱۵۹ | ۱۳۸ | ۵۹ | ۱۱ | ۱۷۰۴ | ----- حمل و نقل - انبارداری و ارتباطات - |
| ۵ | ۲۱۶ | ۱۱۴۴ | ۳۱۲۵ | ۶۶۶ | ۶۰۶ | ۴۳۹ | ۶۷۸۱ | ----- خدمات (سروسها) - |
| ۳ | ۱۰۲ | ۳۱۶ | ۸۹۲ | ۳۶۸ | ۴۵۹ | ۹۶ | ۲۳۱۱ | ----- فعالیتها اینکه باندازه کافی توضیح نشده - |
| <u>زن</u> | | | | | | | | |
| جمع ناغلین | | | | | | | | |
| ۷ | ۳۱۱ | ۱۱۰۸ | ۳۲۴۹ | ۱۷۹ | ۱۰۲۲ | ۸۲۸ | ۸۳۸۷ | ----- |
| - | ۳۰ | ۱۳۸ | ۱۳۳ | ۳۱ | ۵۳ | ۸۴ | ۴۷۴ | ----- کشاورزی - جنگلیانی - شکار و ماهیگیری - |
| - | - | - | - | - | - | - | - | ----- استخراج معدن و استخراج سنگ - |
| ۳ | ۱۱۶ | ۹۱۷ | ۲۳۹۸ | ۷۵۵ | ۷۳۳ | ۴۷۲ | ۵۴۵۴ | ----- تولیدات صنعتی و نرمازی - |
| - | - | ۶ | ۱ | ۱ | ۲ | - | ۱۳ | ----- ساختمان - |
| - | - | ۱ | ۱ | - | - | - | ۲ | ----- برق - گاز - آب و سروسهای بهداشتی - |
| - | - | ۸ | ۵ | ۱ | ۱ | ۲ | ۱۹ | ----- تجارت اگلی و جزئی - |
| - | - | ۱ | - | - | - | - | ۱ | ----- حمل و نقل - انبارداری و ارتباطات - |
| ۴ | ۲۰۸ | ۷۸۷ | ۱۹۴ | ۱۸۵ | ۲۲۹ | ۲۶۸ | ۲۳۷۵ | ----- خدمات (سروسها) - |
| - | - | ۲۰ | ۱۱ | ۱ | ۴ | ۲ | ۴۹ | ----- فعالیتها اینکه باندازه کافی توضیح نشده - |

پیوه جدول شماره ۱۲ - تنهات عمده فعالیت صنعتی بر حسب سن و جنس و به نسبت شامل کار از سالها نای حوزه سرشماری زندیان آبانماه ۱۳۳۵ تا اواخر ۱۳۵۶ (سن اظهار نشده نیز جز جمع سنین از ده ساله بیلا منظور شده است)

| سن اظهار شده | ۶۵ ساله بیا | ۶۱-۶۵ ساله | ۵۱-۶۰ ساله | ۴۱-۵۰ ساله | ۳۱-۴۰ ساله | ۱۶-۳۰ ساله | جمع از ده ساله بیا | صنعت عمده فعالیت صنعتی و پیش شهر زندیان مردان |
|--------------|----------------|---------------|---------------|---------------|---------------|---------------|-----------------------|---|
| ۴ | ۸۶۰ | ۳۱۰۱ | ۵۴۹۶ | ۱۵۳۶ | ۱۳۱۵ | ۸۶۸ | ۱۳۱۸۱ | جمع کلانی |
| - | ۹۹ | ۲۲۹ | ۲۶۴ | ۷۶ | ۴۵ | ۲۶ | ۷۳۶ | کار و باغبانی - شکار و ماهیگیری |
| - | ۱ | ۱ | ۲ | ۱ | ۱ | - | ۶ | کشور و باغبانی و استخراج سنگ |
| - | ۱۳۲ | ۶۰۶ | ۱۲۵۹ | ۵۲۹ | ۷۰۴ | ۵۹۷ | ۳۸۲۷ | کشور و باغبانی و استخراج سنگ |
| - | ۱۳۶ | ۶۱۸ | ۶۵۳ | ۱۸۸ | ۱۰۵ | ۱۶ | ۲۰۱۶ | کشور و باغبانی و استخراج سنگ |
| - | - | ۱۷ | ۲۳ | ۰ | ۱ | ۱ | ۴۶ | کشور و باغبانی و استخراج سنگ |
| ۱ | ۲۱۳ | ۶۶۱ | ۱۰۴۲ | ۲۲۱ | ۱۷۲ | ۲۷ | ۲۳۵۵ | کشور و باغبانی و استخراج سنگ |
| - | ۵۸ | ۳۰۴ | ۵۳۶ | ۸۹ | ۳۳ | ۶ | ۱۰۲۵ | کشور و باغبانی و استخراج سنگ |
| ۳ | ۲۰۳ | ۸۱۸ | ۱۳۰۶ | ۳۶۶ | ۲۱۸ | ۱۸۱ | ۲۱۳۵ | کشور و باغبانی و استخراج سنگ |
| - | ۲۵ | ۵۱ | ۱۱۱ | ۱۰۲ | ۳۷ | ۴ | ۲۳۸ | کشور و باغبانی و استخراج سنگ |
| ۳ | ۷۶۶ | ۳۰۹۱ | ۵۲۲۷ | ۱۴۴۰ | ۱۱۷۵ | ۶۶۵ | ۱۲۳۹۷ | جمع کلانی |
| - | ۹۳ | ۲۲۱ | ۲۶۳ | ۷۹ | ۴۴ | ۲۶ | ۷۳۴ | کار و باغبانی - شکار و ماهیگیری |
| - | ۱ | ۱ | ۲ | ۱ | ۱ | - | ۶ | کشور و باغبانی و استخراج سنگ |
| - | ۱۳۳ | ۵۵۲ | ۱۲۰۴ | ۵۱۵ | ۶۵۹ | ۵۹۲ | ۳۵۱۵ | کشور و باغبانی و استخراج سنگ |
| - | ۱۳۶ | ۶۱۸ | ۶۵۳ | ۱۸۸ | ۱۰۵ | ۱۶ | ۲۰۱۶ | کشور و باغبانی و استخراج سنگ |
| - | - | ۱۷ | ۲۳ | ۰ | ۱ | ۱ | ۴۶ | کشور و باغبانی و استخراج سنگ |
| ۱ | ۲۱۳ | ۶۶۱ | ۱۰۴۲ | ۲۲۱ | ۱۷۲ | ۲۶ | ۲۳۵۵ | کشور و باغبانی و استخراج سنگ |
| - | ۵۸ | ۳۰۴ | ۵۳۶ | ۸۹ | ۳۳ | ۶ | ۱۰۲۵ | کشور و باغبانی و استخراج سنگ |
| ۲ | ۱۱۸ | ۶۵۶ | ۱۰۹۵ | ۲۹۵ | ۱۳۴ | ۶۰ | ۲۳۰۴ | کشور و باغبانی و استخراج سنگ |
| - | ۲۵ | ۵۷ | ۱۱۱ | ۱۰۱ | ۳۷ | ۴ | ۲۳۵ | کشور و باغبانی و استخراج سنگ |
| ۱ | ۹۸ | ۳۱۰ | ۵۴۹ | ۱۶۶ | ۱۴۰ | ۱۷۳ | ۱۰۸۷ | جمع کلانی |
| - | ۳ | ۷ | ۱ | - | ۱ | - | ۱۲ | کار و باغبانی - شکار و ماهیگیری |
| - | - | - | - | - | - | - | - | کشور و باغبانی و استخراج سنگ |
| - | ۶ | ۵۴ | ۵۵ | ۱۴ | ۴۵ | ۵۵ | ۲۳۲ | کشور و باغبانی و استخراج سنگ |
| - | - | - | - | - | - | - | - | کشور و باغبانی و استخراج سنگ |
| - | - | ۱ | ۱ | - | - | - | ۲ | کشور و باغبانی و استخراج سنگ |
| - | ۱ | ۳ | ۱ | - | - | ۱ | ۶ | کشور و باغبانی و استخراج سنگ |
| - | - | ۱ | - | - | - | - | ۱ | کشور و باغبانی و استخراج سنگ |
| ۱ | ۸۶ | ۲۶۲ | ۲۶۱ | ۸۱ | ۶۴ | ۱۱۷ | ۸۳۱ | کشور و باغبانی و استخراج سنگ |
| - | - | ۲ | - | ۱ | - | - | ۳ | کشور و باغبانی و استخراج سنگ |

بقیه جدول شماره ۱۲ - تقسیمات عمده فعالیت صنعتی بر حسب سن و جنس در جمعیت شایکل بکار از ده ساله بیالای حوزه سرشماری زنجان، پیاپی نامه ۱۱۲۳۵ (نوامبر ۱۹۵۶)
(سن اظهار نشده نیز جزو جمع سنین از ده ساله بیالا منظور شده است)

| سن اظهار شده | جمع از ده ساله بیالا | ۱۱-۱۰ ساله | ۱۹-۱۵ ساله | ۲۴-۲۰ ساله | ۳۴-۲۵ ساله | ۴۴-۳۵ ساله | جمع از ده ساله بیالا | تقسیمات عمده فعالیت صنعتی و جنس |
|-------------------------------------|----------------------|------------|------------|------------|------------|------------|----------------------|--------------------------------------|
| بقیه نقاط حوزه سرشماری زنجان | | | | | | | | |
| مردان | | | | | | | | |
| ۳۲ | ۱۷۳۹ | ۲۲۱۲۳ | ۱۷۰۶۵ | ۱۱۳۶۱ | ۱۱۲۴۵ | ۷۶۶۳ | ۱۰۸۰۵۸ | جمع شاغلین ----- |
| ۱۱ | ۵۸۵۷ | ۱۱۱۷۰ | ۳۷۵۴۰ | ۱۲۰۰۰ | ۸۶۹۸ | ۶۳۹۹ | ۸۷۱۸۲ | کشاورزی - جنگلکاری - شکار و ماهیگیری |
| - | ۴ | ۲ | ۳۸ | ۲۳ | ۳۰ | ۱۱ | ۱۱۸ | استخراج معدن و استخراج سنگ |
| ۱ | ۲۵۱ | ۱۰۹۱ | ۳۵۲۴ | ۹۹۷ | ۹۲۶ | ۵۴۴ | ۷۷۰۷ | تولیدات صنعتی و نوسازی |
| - | ۷۳ | ۵۵۲ | ۱۰۶۵ | ۲۰۴ | ۱۶۳ | ۵۷ | ۲۱۴۴ | ساختن |
| - | - | ۱ | ۲ | ۱ | - | - | ۴ | برق - گاز - آب و سروسهی بهداشتی |
| - | ۱۳۸ | ۶۷۱ | ۱۱۰۵ | ۱۲۵ | ۶۳ | ۲۷ | ۲۱۲۹ | تجارت (کلی و جزئی) |
| - | ۴۰ | ۱۴۶ | ۴۲۳ | ۴۹ | ۲۷ | ۵ | ۶۸۰ | حمل و نقل - انبارداری و ارتباطات |
| ۶ | ۵۰۱ | ۱۰۳۳ | ۲۵۱۳ | ۵۲۵ | ۹۱۷ | ۵۲۶ | ۶۰۲۱ | خدمات (سروسها) |
| ۳ | ۳۵ | ۳۵۷ | ۷۹۵ | ۲۱۷ | ۴۲۱ | ۱۴ | ۲۰۲۲ | فعالتهائی که باندازه کافی توضیح نشده |
| مرد | | | | | | | | |
| ۲۱ | ۱۰۴۲ | ۱۲۳۲۵ | ۴۴۱۱۵ | ۱۰۴۷۸ | ۱۰۳۶۳ | ۷۰۰۸ | ۱۰۰۷۵۸ | جمع شاغلین ----- |
| ۱۱ | ۵۸۵۷ | ۱۱۱۷۰ | ۳۷۴۰۸ | ۱۱۱۴ | ۸۶۹۶ | ۶۳۱۵ | ۸۶۷۲۱ | کشاورزی - جنگلکاری - شکار و ماهیگیری |
| - | ۴ | ۲ | ۳۸ | ۲۳ | ۳۰ | ۱۱ | ۱۱۸ | استخراج معدن و استخراج سنگ |
| ۱ | ۲۱۴ | ۵۹۸ | ۱۱۸۱ | ۲۱۶ | ۲۳۸ | ۱۲۷ | ۲۴۸۵ | تولیدات صنعتی و نوسازی |
| - | ۷۳ | ۵۴۶ | ۱۰۹۱ | ۲۰۳ | ۱۶۱ | ۵۷ | ۲۱۳۱ | ساختن |
| - | - | ۱ | ۲ | ۱ | - | - | ۴ | برق - گاز - آب و سروسهی بهداشتی |
| - | ۱۳۷ | ۶۶۶ | ۱۱۰۱ | ۱۲۴ | ۶۲ | ۲۶ | ۲۱۱۶ | تجارت (کلی و جزئی) |
| - | ۴۰ | ۱۴۶ | ۴۲۳ | ۴۹ | ۲۷ | ۵ | ۶۸۰ | حمل و نقل - انبارداری و ارتباطات |
| ۳ | ۱۷۹ | ۱۸۸ | ۲۰۳۰ | ۴۲۱ | ۴۸۲ | ۳۷۵ | ۴۴۷۲ | خدمات (سروسها) |
| ۳ | ۷۳ | ۳۳۹ | ۷۸۱ | ۲۱۷ | ۴۱۷ | ۱۲ | ۱۹۷۶ | فعالتهائی که باندازه کافی توضیح نشده |
| زنانه | | | | | | | | |
| ۶ | ۲۱۱ | ۱۰۹۱۸ | ۲۱۸۰ | ۸۸۲ | ۸۸۲ | ۶۵۵ | ۷۳۰۰ | جمع شاغلین ----- |
| - | ۲۷ | ۱۳۱ | ۱۳۱ | ۲۶ | ۵۲ | ۸۴ | ۴۶۲ | کشاورزی - جنگلکاری - شکار و ماهیگیری |
| - | - | - | - | - | - | - | - | استخراج معدن و استخراج سنگ |
| ۳ | ۱۴۷ | ۸۱۳ | ۲۳۴۳ | ۷۴۱ | ۶۸۸ | ۴۱۷ | ۵۲۲۲ | تولیدات صنعتی و نوسازی |
| - | - | - | ۴ | ۱ | ۲ | - | ۱۳ | ساختن |
| - | - | - | - | - | - | - | - | برق - گاز - آب و سروسهی بهداشتی |
| - | - | ۵ | ۴ | ۱ | ۱ | ۱ | ۱۳ | تجارت (کلی و جزئی) |
| - | - | - | - | - | - | - | - | حمل و نقل - انبارداری و ارتباطات |
| ۳ | ۱۷۲ | ۵۱۵ | ۱۸۳ | ۱۰۴ | ۱۳۵ | ۱۵۱ | ۱۰۴۴ | خدمات (سروسها) |
| - | - | ۱۸ | ۱۴ | - | ۴ | ۲ | ۴۶ | فعالتهائی که باندازه کافی توضیح نشده |

بینه جدول شماره ۱ - دایات فعالیت صنعتی بر حسب وضع اشتغال و جنس در جمعیت شغل بکار از ده ساله بیای حوزه پرشماری زنجان : آبانماه ۱۳۳۰ (نوامبر ۱۳۳۰)

| وضعیت اظهار نشده | کارکنان خانوادگی بدون مزد | مزد بگیران | مستخدم دولت | کارکنانی که برای خود کار میکنند | کارفرما | جمع شافلین | صیقات فعالیت صنعتی و جنس |
|------------------|---------------------------|------------|-------------|---------------------------------|---------|------------|---|
| | | | | | | | <u>کل حوزه پرشماری زنجان</u> <u>بقیه مرد</u> |
| - | ۱ | ۲۲ | - | ۴۸ | ۱ | ۷۸ | صنایع متفرقه |
| - | - | ۲۰۷۲ | ۴۸۹ | ۸۰ | ۱ | ۴۱۶۷ | ساختن |
| - | - | ۲۱ | ۱ | ۱۰ | - | ۴۸ | برق - گاز - آب و سرویسهای بهداشتی |
| - | - | ۱۷ | ۷ | - | - | ۲۴ | برق - گاز و بخار |
| - | - | ۱۲ | ۲ | ۱۰ | - | ۲۴ | آب و سرویسهای بهداشتی |
| - | ۱۲ | ۴۲۴ | ۷۱ | ۳۸۰۷ | ۷۱ | ۴۴۶۵ | تجارت |
| - | ۱۲ | ۴۲۴ | ۲۵ | ۳۸۰۲ | ۷۱ | ۴۴۱۴ | تجارت کلی و جزئی |
| - | - | - | ۴۴ | - | - | ۴۴ | بانکها و سایر موسسات مالی |
| - | - | - | ۲ | - | - | ۲ | بیمه |
| - | - | - | - | - | - | ۵ | مستغلات |
| - | ۱ | ۷۴۸ | ۳۸۵ | ۲۳۱ | ۴ | ۱۷۰۴ | حمل و نقل و انبارداری و ارتباطات |
| - | ۱ | ۷۶۷ | ۵۶۲ | ۲۳۱ | ۴ | ۱۶۶۰ | حمل و نقل |
| - | - | ۱ | ۱ | - | - | ۲ | انبارداری |
| - | - | - | ۱۲ | - | - | ۱۲ | ارتباطات |
| ۲ | ۲۵ | ۴۰۲۰ | ۱۶۲۰ | ۱۰۸۴ | ۳۰ | ۶۷۸۱ | خدمات (سرویسها) |
| - | - | - | ۱۶۶۰ | - | - | ۱۶۶۰ | خدمات دولتی |
| ۱ | - | ۳۰۸ | ۲۶۰ | ۴۲۸ | ۱۰ | ۱۱۵۷ | خدمات اجتماعی و خدمات تجاری و صنعتی و ساختمانی |
| - | - | ۲۱ | - | ۳۱ | - | ۵۲ | خدمات تفریحی |
| ۱ | ۲۵ | ۳۶۳۶ | - | ۶۲۵ | ۲۰ | ۴۳۰۷ | خدمات شخصی |
| ۵۶۲ | ۴ | ۱۶۸۱ | ۱ | ۵۰ | - | ۲۳۱۱ | فعالیهایی که با اندازه کافی توضیح نشده |
| | | | | | | | <u>کلی</u> |
| ۱۱ | ۳۱۱ | ۲۸۲۷ | ۱۷۶۸ | ۳۳۳۰ | ۴۹ | ۸۳۸۷ | جمع از ده ساله بیای |
| ۲ | ۱۵۴ | ۱۶۱ | - | ۱۱۴ | ۴۲ | ۴۷۴ | کشاورزی - جنگلهای - شکار - ماهیگیری |
| ۳ | ۱۵۴ | ۱۶۱ | - | ۱۱۴ | ۴۲ | ۴۷۴ | محصولات کشاورزی و دام |
| ۸ | ۲۳۰ | ۱۱۲۲ | ۵۱۲ | ۳۱۱۳ | ۷ | ۵۴۵۴ | تولیدات صنعتی و نساجی |
| - | ۲ | ۱۰۰ | - | ۲۷ | ۱ | ۱۳۰ | صنعت مواد غذایی (غیر از آبنامید نهجها) |
| - | - | - | ۲ | - | - | ۲ | صنعت فلزات |
| ۸ | ۲۲۲ | ۱۸۵ | ۹۱۱ | ۳۱۰۰ | ۶ | ۵۲۳۲ | صنعت نساجی |
| - | - | - | - | - | - | ۲۲ | صنعت کفاس سازی و سایر پوششها و امیها ساخته شده از منسوجات |
| - | ۲ | ۲۶ | - | ۳۴ | - | ۶۲ | صنعت مواد شیمیایی و محصولات شیمیایی |
| - | - | ۱۳ | - | - | - | ۱۳ | صنایع محصولات معدنی غیر فلزی (بغیر از محصولات نفت و ذغال سنگ) |
| - | - | ۳ | - | ۱ | - | ۴ | صنایع محصولات فلزی (بغیر از ماشین آلات و لوازم حمل و نقل) |
| - | - | ۱ | - | ۱ | - | ۲ | صنعت ماشین آلات (بغیر از ماشین آلات الکتریکی) |
| - | ۱ | ۴ | - | - | - | ۵ | صنایع متفرقه |
| - | ۲ | ۲ | - | - | - | ۴ | |

بقیه جدول شماره ۱ - طبقات فعالیت صنعتی بر حسب وضع اشتغال و جنس در جمعیت شاغل بکار از ده ساله قبالی حوزه مرشداری زنجان : آبانماه ۱۳۳۵ (توامر ۱۳۳۶)

| طبقه و جنسیت | کارکنان خانوادگی بدون مزد | مزد بگیر | مستخدم دولت | کارکنانیکه برای خود کار میکنند | کارفرما | جمع شاغلین | طبقات فعالیت صنعتی و جنس |
|--------------|---------------------------|----------|-------------|--------------------------------|---------|------------|---|
| | | | | | | | شهر زنجان |
| | | | | | | | بقیه مرد و زن |
| | | | | | | ۲۸ | صنایع محصولات معدنی غیر فلزی (بنیراز محصولات نفت و ذغال سنگ) |
| | | ۱۷ | - | ۱۱ | - | | صنایع محصولات فلزی (بنیراز ماشین آلات و لوازم حمل و نقل) |
| | ۱۸ | ۸۱۱ | - | ۲۷۵ | ۳۰ | ۱ ۲۶۸ | صنعت ماشین آلات (بنیراز ماشین آلات الکتریکی) |
| | | ۴ | - | ۱ | ۱ | ۶ | صنعت ماشین آلات الکتریکی و دستگاهها و لوازم الکتریکی |
| | | ۱۴ | - | ۲۱ | ۱ | ۳۶ | صنعت لوازم و وسائط نقلیه |
| | | ۱۴ | - | ۲۶ | ۱ | ۴۱ | صنایع متفرقه |
| | | ۱ ۹۰۰ | ۶۶ | ۴۹ | ۱ | ۲ ۰۱۶ | ساختمان |
| | | ۱۷ | ۱ | ۱ | - | ۲۹ | برق - گاز - آب و سرویسهای بهداشتی |
| | | ۱۵ | ۷ | - | - | ۲۲ | برق - گاز و بخار |
| | | ۱۴ | ۲ | ۱۰ | - | ۲۶ | آب و سرویسهای بهداشتی |
| | | ۲۰۱ | ۴۱ | ۱ ۸۹۱ | ۱۷ | ۲ ۳۵۵ | تجارت |
| | | ۲۰۱ | - | ۱ ۸۹۲ | ۱۷ | ۲ ۳۱۰ | تجارت کلی و جزئی |
| | | - | ۳۶ | - | - | ۳۶ | بانکها و سایر موسسات مالی |
| | | - | ۲ | - | - | ۲ | بیمه |
| | | - | - | ۴ | - | ۴ | مستغلات |
| | | ۵۳۵ | ۳۲۲ | ۱۱۵ | ۳ | ۱ ۰۴۵ | حمل و نقل و انبارداری و ارتباطات |
| | | ۵۳۵ | ۳۴۵ | ۱۱۵ | ۳ | ۹۹۸ | حمل و نقل |
| | | - | ۱ | - | - | ۱ | انبارداری |
| | | - | ۴۶ | - | - | ۴۶ | ارتباطات |
| | | ۷۶۱ | ۱ ۹۱۷ | ۴۲۴ | ۱۸ | ۳ ۱۳۵ | خدمات (سرویسها) |
| | | - | ۱ ۹۱۷ | - | - | ۱ ۹۱۷ | خدمات دولتی |
| | | ۱۹۶ | ۱۶۰ | ۱۸۸ | ۴ | ۶۴۸ | خدمات اجتماعی و خدمات تجارتی و صنعتی و ساختمانی |
| | | ۱ | - | ۹ | - | ۱۰ | خدمات تفریحی |
| | | ۵۶۴ | - | ۲۱۷ | ۱۴ | ۸۰۶ | خدمات شخصی |
| | | ۱۱۲ | ۳ | ۷ | - | ۱۲۲ | فعالیتها نیکه باندازه کافی توضیح نشده |
| | | | | | | | مرد |
| | | ۱ ۲۵۷ | ۱ ۶۶۲ | ۲ ۹۹۴ | ۲۶۱ | ۱۱ ۲۱۷ | جمع از ده ساله قبالی |
| | | ۲۴۶ | ۱۰ | ۲۸۳ | ۱۷ | ۷۴۶ | کشاورزی - جنگلیانی - شکار - ماهیگیری |
| | | ۲۴۰ | ۱۰ | ۲۸۲ | ۱۷ | ۷۱۷ | محصولات کشاورزی - ودانی |
| | | ۶ | - | - | - | ۶ | جنگلیانی و قطع اشجار |
| | | - | - | ۱ | - | ۱ | شکار و تله گذاری و تکثیر حیوانات شکارا بمنظور کسب و تجارت |
| | | - | - | - | - | - | استخراج معدن و استخراج سنگ |
| | | ۴ | ۱ | - | - | ۵ | استخراج معدن فلزات |
| | | - | ۱ | - | - | ۱ | استخراج نفت خام و گازهای طبیعی |
| | | ۱ | - | - | - | ۱ | استخراج معادن سنگ - خاک رس - ماسه و شن |

بقیه جدول شماره ۱۴ - طبقات فعالیت صنعتی بر حسب وضع اشتغال و جنس در جمعیت شاقل بکار از ده ساله بیلای حوزه سرشماری زنجان - آبانماه ۱۳۳۵ (نوامبر ۱۹۵۶)

| وضعیت اظهار | کارکنان خانوار گسی بدون مزد | مزد بگیر | مستخدم دولت | کارکنانیک برای خود کار میکنند | کارفرما | جمع شاقلین | طبقات فعالیت صنعتی و جنس |
|-------------|-----------------------------|----------|-------------|-------------------------------|---------|------------|--|
| | | | | | | | شهر زنجان |
| | | | | | | | بقیه مرد |
| ۱۵ | ۵۰ | ۲ ۱۶۷ | ۴۴ | ۱ ۲۱۴ | ۱۰۵ | ۳ ۵۹۵ | توليدات صنعتی ونوسازی |
| - | ۷ | ۱۱۶ | ۱۲ | ۱۱۴ | ۶۶ | ۹۷۸ | صنعت مواد غذایی (غبراز آشامیدنیها) |
| - | - | ۲ | ۱ | - | - | ۳ | صنعت آشامیدنیها |
| - | - | - | ۱۰ | - | - | ۱۰ | صنعت دخانیات |
| ۱۳ | ۸ | ۲۴۶ | - | ۸۸ | ۶ | ۳۶۱ | صنعت نساجی |
| - | - | - | - | - | - | - | صنعت کفش سازی و سایر پوششها و اشیا ساخته شده از منسوجات |
| ۱ | ۱۳ | ۴۳۴ | - | ۴۹۱ | ۲۳ | ۸۹۳ | صنعت چوب و چوب پنبه (بشیراز صنعت میل) |
| - | ۲ | ۱۰۹ | - | ۹۶ | ۵ | ۲۰۸ | چاپ و انتشار و صنایع وابسته بآن |
| - | - | ۲ | - | - | - | ۳ | صنعت چرم و محصولات چرمی (بجز کفش) |
| - | - | ۲۶ | - | ۲۲ | ۲ | ۶۰ | صنعت محصولات لاستیکی |
| - | - | ۱ | - | ۲ | - | ۳ | صنعت مواد شیمیایی و محصولات شیمیایی |
| - | ۲ | ۲۸ | - | ۲۸ | - | ۶۸ | صنایع محصولات نفت و ذغال سنگ |
| - | - | - | ۲۱ | - | - | ۲۱ | صنایع محصولات معدنی غیر فلزی (بشیراز محصولات نفت و ذغال سنگ) |
| - | - | ۱۷ | - | ۱۱ | - | ۲۸ | صنایع محصولات فلزی (بشیراز ماشین آلات ولوان حمل و نقل |
| ۱ | ۱۸ | ۸۴۳ | - | ۳۷۵ | ۳۰ | ۱ ۲۶۷ | صنعت ماشین آلات (بشیراز ماشین آلات الکتریکی) |
| - | - | ۴ | - | ۱ | ۱ | ۶ | صنعت ماشین آلات الکتریکی و دستگاهها ولوان الکتریکی |
| - | - | - | - | ۵ | - | ۵ | صنعت لوازم روسا نقلیه |
| - | - | ۱۴ | - | ۱۱ | ۱ | ۲۶ | صنایع متفرقه |
| - | - | ۱۴ | - | ۲۹ | ۱ | ۴۴ | ساختن |
| - | - | ۱ ۹۰۰ | ۱۶ | ۴۹ | ۱ | ۲ ۰۶۶ | برق - گاز - آب و سرسپای بهداشتی |
| - | - | ۲۵ | ۶ | ۱۰ | - | ۴۱ | برق - گاز و بخار |
| - | - | ۱۵ | ۷ | - | - | ۲۲ | آب و سرسپای بهداشتی |
| - | - | ۱۰ | ۲ | ۱۰ | - | ۲۲ | تجارت |
| - | ۱۱ | ۳۰۸ | ۴۱ | ۱ ۸۹۲ | ۶۷ | ۲ ۳۴۹ | تجارت کلی و جزئی |
| - | ۱۱ | ۳۰۸ | - | ۱ ۸۸۸ | ۶۷ | ۲ ۳۰۴ | بانکها و سایر موسسات مالی |
| - | - | - | ۳۹ | - | - | ۳۹ | بیمه |
| - | - | - | ۲ | - | - | ۲ | مستغلات |
| - | - | - | ۴ | ۴ | - | ۴ | حمل و نقل و انبارداری و ارتباطات |
| - | - | ۵۳۵ | ۳۷۱ | ۱۱۵ | ۳ | ۱ ۰۲۴ | حمل و نقل |
| - | - | ۵۳۵ | ۳۴۴ | ۱۱۵ | ۳ | ۹۹۷ | انبارداری |
| - | - | - | ۱ | - | - | ۱ | ارتباطات |
| - | - | - | ۲۶ | - | - | ۲۶ | خدمات (سروسها) |
| ۲ | ۳ | ۷۶۱ | ۱ ۰۶۶ | ۴۲۴ | ۱۸ | ۲ ۳۰۴ | خدمات دولتی |
| - | - | - | ۸۳۶ | - | - | ۸۳۶ | خدمات اجتماعی و خدمات تجاری و صنعتی و ساختمانی |
| ۱ | - | ۱۶۶ | ۱۶۰ | ۱۸۸ | ۴ | ۶۴۹ | خدمات تفریحی |
| - | - | ۱ | - | ۹ | - | ۱۰ | خدمات شخصی |
| ۱ | ۳ | ۵۶۴ | - | ۲۱۷ | ۱۴ | ۸۰۶ | فعالیتها نیکه باندازه کافی توضیح نشده |
| ۱۱۳ | ۱ | ۲۱۱ | ۳ | ۷ | - | ۲۲۱ | |

بقیه جدول شماره ۱۹ - طبقات فعالیت صنعتی و جنس در جمعیت شاغل بکار از دهه ساله بهایای حوزه سرشماری زنجان : آبانماه ۱۳۳۰ (نوامبر ۱۹۵۶)

| وضعیت اظهار شده | کارکنان خانوادگی بدون مزد | مزد بگیر | مستخدم دولت | کارکنانیکه برای خود کار میکنند | کارفرما | جمع شاغلین | طبقات فعالیت صنعتی و جنس |
|-----------------|---------------------------|----------|-------------|--------------------------------|---------|------------|---|
| | | | | | | | شهر زنجان |
| | | | | | | | بقیه زن |
| ۹ | ۱۰ | ۱۶۱ | ۸۲۲ | ۷۰ | ۵ | ۱۰۸۷ | جمع از دهه ساله بهیالا |
| - | - | ۸ | - | ۱ | ۳ | ۱۲ | کشاورزی - جنگلبانی - شکار - ماهیگیری |
| - | - | ۸ | - | ۱ | ۳ | ۱۲ | محصولات کشاورزی و دام |
| ۸ | ۹ | ۱۴۸ | - | ۶۵ | ۲ | ۲۲۲ | توليدات صنعتی و نساجی |
| - | - | ۱۴ | - | ۵ | ۱ | ۲۰ | صنعت مواد غذایی (غیر از آشپدنیها) |
| ۸ | ۹ | ۱۱۳ | - | ۵۰ | ۱ | ۱۶۱ | صنعت نساجی |
| - | - | ۱۰ | - | ۱۰ | - | ۲۰ | صنعت کفتر سازی و سایر پوششها و اشیا ساخته شده از شموجات |
| - | - | ۱ | - | - | - | ۱ | صنایع محصولات فلزی (بغیر از ماشین آلات الکتریکی) |
| - | - | ۲ | - | - | - | ۲ | برق - گاز - آب و سرویسهای بهداشتی |
| - | - | ۲ | - | - | - | ۲ | آب و سرویسهای بهداشتی |
| - | ۱ | ۱ | - | ۴ | - | ۶ | تجارت |
| - | ۱ | ۱ | - | ۴ | - | ۶ | تجارت کلن و جزئی |
| - | - | - | ۱ | - | - | ۱ | حمل و نقل و انبارداری و انبارداری |
| - | - | - | ۱ | - | - | ۱ | حمل و نقل |
| - | - | - | ۸۲۱ | - | - | ۸۲۱ | خدمات (سرویسها) |
| - | - | - | ۸۲۱ | - | - | ۸۲۱ | خدمات دولتی |
| ۱ | - | ۲ | - | - | - | ۳ | فعالیهائیکه باندازه کافی توضیح نشده |

جدول شماره ۱۵ - تعداد نفرت خانوار بر حسب تعداد افراد با سواد هر خانوار در حوزه سرشماری زنجان (آبانماه ۱۳۳۰ تا اواخر ۱۳۳۱)

| تعداد خانوار بر حسب تعداد افراد با سواد | | | | | مجموع | | کلیه خانوارها | | نفرت خانوار |
|---|-------|-------|----------|-------|----------|-------|---------------|-------|-------------------------|
| ۳ نفر یا بیشتر | ۲ نفر | ۱ نفر | چند درصد | جمع | چند درصد | تعداد | چند درصد | تعداد | |
| کل حوزه سرشماری زنجان | | | | | | | | | |
| ۶ | ۲۲۴۷ | ۷۱۷۲ | ۱۰۰/۰ | ۱۱۰۰۰ | ۱۰۰/۰ | ۲۲۴۰۳ | ۱۰۰/۰ | ۸۳۹۵۸ | مجموع خانوارها |
| - | - | ۱۶۰ | ۱/۷ | ۱۶۰ | ۲/۷ | ۲۳۷۹ | ۲/۷ | ۲۰۸۷۱ | خانوار ۱ نفری |
| - | ۷۶ | ۶۰۰ | ۶/۷ | ۶۷۶ | ۱۲/۷ | ۲۳۴۲ | ۱۲/۷ | ۳۰۰۵۸ | خانوار ۲ نفری |
| ۵۲ | ۲۲۲ | ۱۰۰۱ | ۱۱/۰ | ۱۲۲۳ | ۱۸/۷ | ۱۳۳۲۲ | ۱۷/۷ | ۱۴۷۰۸ | خانوار ۳ نفری |
| ۱۳۲ | ۳۴۷ | ۱۲۴۲ | ۱۶/۰ | ۱۸۵۱ | ۲۰/۸ | ۱۰۰۵۸ | ۲۰/۷ | ۱۶۹۰۹ | خانوار ۴ نفری |
| ۵۹۲ | ۴۳۸ | ۱۲۱۲ | ۱۷/۱ | ۱۹۹۳ | ۱۸/۳ | ۱۳۳۲۷ | ۱۸/۱ | ۱۰۳۲۰ | خانوار ۵ نفری |
| ۱۲۶ | ۴۳۷ | ۱۱۸۷ | ۱۷/۷ | ۲۰۰۰ | ۱۲/۶ | ۹۱۲۴ | ۱۲/۳ | ۱۱۱۷۴ | خانوار ۶ نفری |
| ۴۰۷ | ۳۲۸ | ۹۸۳ | ۱۲/۳ | ۱۴۱۸ | ۷/۰ | ۵۱۰۲ | ۷/۸ | ۶۵۲۰ | خانوار ۷ نفری |
| ۳۵۳ | ۱۷۸ | ۱۰۴ | ۸/۱ | ۶۳۵ | ۳/۲ | ۲۳۷۱ | ۳/۷ | ۳۳۰۶ | خانوار ۸ نفری |
| ۴۱۴ | ۱۱۱ | ۱۶۹ | ۴/۳ | ۴۹۴ | ۱/۵ | ۱۰۸۸ | ۱/۷ | ۱۰۸۲ | خانوار ۹ نفری |
| ۳۶۰ | ۱۰۹ | ۲۰۸ | ۵/۰ | ۵۷۷ | ۱/۴ | ۱۸۰ | ۱/۶ | ۱۰۵۷ | خانوار ۱۰ نفری یا بیشتر |
| ۶/۱ | ۳/۱ | ۴/۸ | - | ۵/۲ | - | ۴/۲ | - | ۴/۲ | بیانه نفرت خانوار |
| قسمت زنجان | | | | | | | | | |
| ۱۳۶۱ | ۱۱۱۶ | ۲۱۳۱ | ۱۰۰/۰ | ۴۶۰۷ | ۱۰۰/۰ | ۵۶۶۴ | ۱۰۰/۰ | ۶۰۳۲۱ | مجموع خانوارها |
| - | - | ۷۵ | ۱/۶ | ۷۵ | ۹/۷ | ۵۴۷ | ۶/۰ | ۶۲۲ | خانوار ۱ نفری |
| - | ۱۲ | ۲۴۹ | ۲/۲ | ۲۶۱ | ۱۶/۴ | ۱۰۹۸ | ۱۳/۵ | ۱۳۸۹ | خانوار ۲ نفری |
| ۳۰ | ۱۴۹ | ۳۷۶ | ۱۱/۷ | ۵۵۵ | ۲۰/۱ | ۱۱۴۴ | ۱۶/۵ | ۱۶۹۹ | خانوار ۳ نفری |
| ۹۲ | ۱۱۳ | ۴۳۵ | ۱۵/۵ | ۶۴۰ | ۱۸/۱ | ۳۰۲۷ | ۱۶/۷ | ۱۷۴۸ | خانوار ۴ نفری |
| ۱۱۷ | ۲۲۱ | ۳۵۴ | ۱۶/۲ | ۷۹۲ | ۱۴/۷ | ۸۳۲ | ۱۵/۴ | ۱۰۵۸۹ | خانوار ۵ نفری |
| ۲۸۱ | ۲۳۱ | ۳۲۵ | ۱۸/۱ | ۸۳۷ | ۹/۶ | ۵۴۶ | ۱۳/۴ | ۱۳۸۸ | خانوار ۶ نفری |
| ۱۷۰ | ۱۶۹ | ۱۶۷ | ۱۳/۰ | ۶۰۶ | ۴/۸ | ۲۷۲ | ۸/۵ | ۸۷۸ | خانوار ۷ نفری |
| ۲۲۱ | ۷۵ | ۹۶ | ۸/۶ | ۳۰۰ | ۲/۲ | ۱۲۱ | ۵/۱ | ۵۲۴ | خانوار ۸ نفری |
| ۱۴۶ | ۴۸ | ۲۷ | ۴/۷ | ۲۲۱ | ۰/۸ | ۴۶ | ۲/۶ | ۲۶۷ | خانوار ۹ نفری |
| ۱۴۰ | ۲۶ | ۱۷ | ۴/۱ | ۱۶۳ | ۰/۵ | ۱۷ | ۲/۱ | ۲۴۰ | خانوار ۱۰ نفری یا بیشتر |
| ۱۵/۴ | ۴۵/۶ | ۴/۲ | - | ۵/۴ | - | ۳/۵ | - | ۴/۲ | بیانه نفرت خانوار |
| بلیه نقاط حوزه سرشماری زنجان | | | | | | | | | |
| ۷۷۵ | ۱۰۸۲ | ۵۰۹۱ | ۱۰۰/۰ | ۶۸۵۸ | ۱۰۰/۰ | ۱۱۷۳۹ | ۱۰۰/۰ | ۷۴۳۳۷ | مجموع خانوارها |
| - | - | ۱۲۰ | ۱/۷ | ۱۲۰ | ۳/۲ | ۲۱۳۲ | ۲/۱ | ۲۲۵۲ | خانوار ۱ نفری |
| - | ۳۴ | ۳۹۱ | ۶/۲ | ۴۲۵ | ۱۲/۴ | ۸۲۴۴ | ۱۱/۸ | ۸۶۶۹ | خانوار ۲ نفری |
| ۲۲ | ۷۴ | ۳۷۵ | ۱۱/۲ | ۴۷۱ | ۱۸/۴ | ۱۲۲۸۸ | ۱۷/۷ | ۱۳۰۵۹ | خانوار ۳ نفری |
| ۶۱ | ۱۵۴ | ۹۰۷ | ۱۶/۴ | ۱۱۳۰ | ۲۱/۰ | ۱۴۰۳۱ | ۲۰/۶ | ۱۵۱۶۱ | خانوار ۴ نفری |
| ۹۵ | ۲۰۶ | ۱۳۹ | ۱۸/۰ | ۱۴۴۰ | ۱۸/۶ | ۱۲۳۹۴ | ۱۸/۵ | ۱۳۶۲۴ | خانوار ۵ نفری |
| ۱۴۰ | ۲۰۶ | ۸۶۲ | ۱۷/۵ | ۱۲۰۸ | ۱۱/۷ | ۸۰۷۸ | ۱۳/۳ | ۹۷۸۶ | خانوار ۶ نفری |
| ۱۳۷ | ۱۵۹ | ۵۱۶ | ۱۱/۸ | ۸۱۲ | ۷/۲ | ۴۸۳۰ | ۷/۷ | ۵۶۴۲ | خانوار ۷ نفری |
| ۱۱۴ | ۱۰۳ | ۳۰۸ | ۷/۷ | ۵۲۵ | ۲/۴ | ۲۲۴۷ | ۳/۸ | ۲۷۸۲ | خانوار ۸ نفری |
| ۱۸ | ۶۳ | ۱۴۲ | ۴/۰ | ۲۱۳ | ۱/۶ | ۱۰۴۲ | ۱/۸ | ۱۳۱۵ | خانوار ۹ نفری |
| ۱۱۰ | ۸۳ | ۱۸۱ | ۵/۶ | ۳۸۴ | ۱/۴ | ۱۵۳ | ۱/۸ | ۱۳۳۷ | خانوار ۱۰ نفری یا بیشتر |
| ۷/۰ | ۵/۱ | ۵/۰ | - | ۵/۲ | - | ۴/۳ | - | ۴/۲ | بیانه نفرت خانوار |

جدول شماره ۱ - تعداد نفقات خانوار بر حسب تعداد افراد شامل بکار هر خانوار در حوزه سرشماری زنجان - آبانماه ۱۳۳۵ (نوامبر ۱۹۵۶)

| تعداد نفقات خانوار بر حسب تعداد افراد شامل بکار | | | | | | | کلیه خانوارها | | نفرات خانوار |
|---|-------|-------|----------|-------|----------|-------|---------------|--------|------------------------------|
| انفرا بیشتر | | | هیچ | | تعداد | | چند درصد | تعداد | |
| ۳ نفر یا بیشتر | ۲ نفر | ۱ نفر | چند درصد | جمع | چند درصد | تعداد | چند درصد | تعداد | کل حوزه سرشماری زنجان |
| ۳۷۷۸ | ۱۲۰۷۵ | ۶۲۹۱۶ | ۱۰۰/۰ | ۷۹۱۶۹ | ۱۰۰/۰ | ۹۶۸۹ | ۱۰۰/۰ | ۸۳۹۵۸ | |
| - | - | ۱۶۸۷ | ۲/۱ | ۱۶۸۷ | ۲۰/۳ | ۱۶۸۷ | ۳/۹ | ۲۸۷۴ | خانوار ۱ نفری |
| - | ۵۸۸ | ۸۲۲۲ | ۱۱/۱ | ۸۸۱۰ | ۱۱/۹ | ۱۲۳۸ | ۱۲/۰ | ۱۰۰۰۵۸ | خانوار ۲ نفری |
| - | ۱۲۲۲ | ۱۱۹۱۴ | ۱۷/۵ | ۱۳۱۳۶ | ۱۶/۷ | ۱۲۲ | ۱۷/۶ | ۱۴۷۵۸ | خانوار ۳ نفری |
| ۱۲۰ | ۲۳۸۶ | ۱۳۴۳۶ | ۲۰/۵ | ۱۳۳۳۰ | ۱۴/۵ | ۱۷۲ | ۲۰/۱ | ۱۶۹۰۹ | خانوار ۴ نفری |
| ۳۳۸ | ۱۰۰۰۱ | ۱۱۶۵۹ | ۱۸/۷ | ۱۳۸۴۸ | ۷/۱ | ۳۲۲ | ۱۸/۱ | ۱۵۱۲۰ | خانوار ۵ نفری |
| ۷۵۹ | ۱۱۰۷ | ۸۰۲۲ | ۱۳/۱ | ۱۰۹۹۸ | ۳/۸ | ۱۷۲ | ۱۳/۳ | ۱۱۱۷۴ | خانوار ۶ نفری |
| ۱۲۷ | ۱۰۹۳ | ۴۱۳۲ | ۸/۱ | ۶۵۰۲ | ۱/۵ | ۶۸ | ۷/۸ | ۶۵۲۰ | خانوار ۷ نفری |
| ۴۸۶ | ۷۷۶ | ۲۰۲۲ | ۴/۱ | ۳۲۸۴ | ۰/۵ | ۲۲ | ۳/۱ | ۳۳۰۶ | خانوار ۸ نفری |
| ۲۱۲ | ۱۱۲ | ۸۱۳ | ۲/۰ | ۱۰۶۷ | ۰/۳ | ۱۵ | ۱/۱ | ۱۰۸۲ | خانوار ۹ نفری |
| ۴۴۸ | ۲۴۰ | ۷۰۹ | ۲/۰ | ۱۰۴۷ | ۰/۱ | ۱۰ | ۱/۱ | ۱۰۵۷ | خانوار ۱۰ نفری یا بیشتر |
| - | - | - | - | - | - | - | - | - | نفرات خانوار |
| ۶/۱ | ۵/۱ | ۴/۲ | - | ۴/۹ | - | ۲/۹ | - | ۴/۳ | شهر زنجان |
| ۱۳۵ | ۱۷۶۱ | ۶۱۱۰ | ۱۰۰/۰ | ۹۳۷۴ | ۱۰۰/۰ | ۹۴۷ | ۱۰۰/۰ | ۱۰۳۲۱ | مجموع خانوارها |
| - | - | ۷۷۷ | ۲/۱ | ۷۷۷ | ۳۰/۱ | ۲۸۵ | ۶/۰ | ۶۲۲ | خانوار ۱ نفری |
| - | ۸۲ | ۱۰۸۳ | ۱۲/۹ | ۱۱۶۵ | ۱۳/۷ | ۲۲۴ | ۱۲/۵ | ۱۳۸۹ | خانوار ۲ نفری |
| ۱۶ | ۲۴۸ | ۱۲۶۶ | ۱۶/۹ | ۱۵۲۳ | ۱۷/۵ | ۱۶۶ | ۱۶/۵ | ۱۶۶۶ | خانوار ۳ نفری |
| ۸۱ | ۳۱۸ | ۱۲۴۲ | ۱۷/۵ | ۱۶۴۱ | ۱۱/۳ | ۱۰۷ | ۱۶/۳ | ۱۷۴۸ | خانوار ۴ نفری |
| ۱۱۱ | ۳۲۱ | ۱۰۷۷ | ۱۳/۱ | ۱۵۰۹ | ۸/۱ | ۷۷ | ۱۵/۹ | ۱۰۵۸۶ | خانوار ۵ نفری |
| ۱۵۹ | ۳۰۹ | ۸۷۶ | ۱۴/۳ | ۱۳۴۴ | ۴/۶ | ۴۴ | ۱۳/۹ | ۱۳۸۸ | خانوار ۶ نفری |
| ۱۱۳ | ۲۲۹ | ۵۱۵ | ۵/۱ | ۸۵۵ | ۲/۹ | ۲۳ | ۸/۵ | ۸۷۸ | خانوار ۷ نفری |
| ۸۷ | ۱۳۶ | ۲۱۱ | ۵/۵ | ۵۴۴ | ۱/۱ | ۱۰ | ۵/۱ | ۵۲۴ | خانوار ۸ نفری |
| ۵۲ | ۶۸ | ۱۴۰ | ۲/۸ | ۲۶۱ | ۰/۶ | ۶ | ۲/۱ | ۳۲۷ | خانوار ۹ نفری |
| ۷۴ | ۵۸ | ۸۳ | ۲/۳ | ۲۱۵ | ۰/۵ | ۹ | ۲/۱ | ۲۲۰ | خانوار ۱۰ نفری یا بیشتر |
| - | - | - | - | - | - | - | - | - | میانگین نفقات خانوار |
| ۶/۶ | ۲/۰ | ۴/۱ | - | ۳/۵ | - | ۲/۳ | - | ۴/۳ | پایه نفاذ حوزه سرشماری زنجان |
| ۳۰۸۳ | ۱۰۸۰۶ | ۵۶۰۰۶ | ۱۰۰/۰ | ۶۹۸۹۵ | ۱۰۰/۰ | ۳۷۴۲ | ۱۰۰/۰ | ۷۴۶۳۷ | مجموع خانوارها |
| - | - | ۱۳۵۰ | ۱/۱ | ۱۳۵۰ | ۲۴/۱ | ۹۱۲ | ۳/۱ | ۲۲۵۱ | خانوار ۱ نفری |
| - | ۵۰۶ | ۷۱۴۹ | ۱۱/۰ | ۷۶۵۵ | ۲۷/۱ | ۱۰۱۴ | ۱۱/۸ | ۸۶۶۶ | خانوار ۲ نفری |
| ۱۰۱ | ۱۴۷۴ | ۱۰۷۲۸ | ۱۷/۶ | ۱۲۳۰۳ | ۲۰/۲ | ۷۵۶ | ۱۷/۷ | ۱۳۰۹۹ | خانوار ۳ نفری |
| ۳۲۷ | ۲۰۶۸ | ۱۲۱۳۴ | ۲۰/۱ | ۱۴۵۸۹ | ۱۵/۳ | ۵۷۲ | ۲۰/۶ | ۱۵۱۶۱ | خانوار ۴ نفری |
| ۵۲۷ | ۲۲۳۰ | ۱۰۵۸۲ | ۱۴/۱ | ۱۳۳۳۹ | ۷/۱ | ۲۶۵ | ۱۸/۵ | ۱۳۶۳۴ | خانوار ۵ نفری |
| ۱۰۰ | ۱۸۱۸ | ۷۱۵۶ | ۱۳/۸ | ۹۶۵۴ | ۲/۵ | ۱۲۱ | ۱۳/۳ | ۹۷۸۶ | خانوار ۶ نفری |
| ۵۱۶ | ۱۳۶۴ | ۳۷۱۷ | ۸/۰ | ۵۰۵۷ | ۱/۲ | ۴۵ | ۷/۷ | ۵۶۴۲ | خانوار ۷ نفری |
| ۳۶۹ | ۲۴۰ | ۱۷۳۱ | ۴/۰ | ۲۷۷۰ | ۰/۳ | ۱۲ | ۳/۸ | ۲۷۸۲ | خانوار ۸ نفری |
| ۱۳۵ | ۲۴۴ | ۷۲۲ | ۲/۱ | ۱۳۰۶ | ۰/۲ | ۶ | ۱/۸ | ۱۳۱۵ | خانوار ۹ نفری |
| ۲۷۴ | ۲۸۲ | ۱۷۲ | ۱/۱ | ۱۳۳۲ | ۰/۱ | ۵ | ۱/۸ | ۱۳۳۷ | خانوار ۱۰ نفری یا بیشتر |
| - | - | - | - | - | - | - | - | - | میانگین نفقات خانوار |
| ۶/۵ | ۴/۱ | ۴/۲ | - | ۴/۴ | - | ۶/۵ | - | ۴/۳ | |

جدول شماره ۱۷- صنایع خانگی درموزه سرشماری زنجان : آبانماه ۱۳۳۵ (نوامبر ۱۹۵۶)

| چنددر | تعداد | صنایع خانگی | چنددرصد | تعداد | صنایع خانگی |
|-------|-------|---|---------|-------|---|
| ۱/۱ | ۵ | تهیه و تولید مواد غذایی | ۱۰۰/۰ | ۸۶۰۶ | کل حوزه سرشماری زنجان |
| - | - | روغن کنس نباشی (غیرخوراکی) | | | جمع صنایع خانگی |
| ۱/۲ | ۱۱ | تهیه و تولید صابون و شمع | ۵۰/۱ | ۴۳۱۲ | تهیه و تولید قالی و گلیم و زلیخ و غیره |
| ۲۸/۸ | ۱۰۱ | سایر صنایع خانگی | ۱۲/۷ | ۱۰۸۶ | پارچه بافی و رسیدن و عمل آوردن نخ |
| | | میانگین تعداد صنایع خانوار در خانوارها نیکه | ۵/۵ | ۴۷۲ | بند و برنج پاک کنی و آسیا کردن غلات |
| | ۱/۰ | دارای یک صنعت یا بیشتر هستند | ۱/۵ | ۱۲۶ | تهیه و تولید منسوجات و کفش |
| | | بقیه نقاط حوزه سرشماری زنجان | ۲۴/۱ | ۲۱۰۱ | تهیه و تولید مواد غذایی |
| | | جمع صنایع خانگی | ۱/۰ | ۸۵ | روغن کنس نباشی (غیرخوراکی) |
| ۱۰۰/۰ | ۸۲۴۶ | | ۰/۲ | ۱۶ | تهیه و تولید صابون و شمع |
| | | | ۴/۷ | ۴۰۲ | سایر صنایع خانگی |
| ۵۰/۱ | ۱۲۲۷ | تهیه و تولید قالی و گلیم و زلیخ و غیره | | | میانگین تعداد صنایع خانوار در خانوارها نیکه |
| ۱۲/۵ | ۱۰۴۶ | پارچه بافی و رسیدن و عمل آوردن نخ | - | ۱/۳ | دارای یک صنعت یا بیشتر هستند |
| ۵/۶ | ۴۶۶ | بند و برنج پاک کنی و آسیا کردن غلات | | | شهر زنجان |
| ۱/۴ | ۱۱۸ | تهیه و تولید منسوجات و کفش | | | جمع صنایع خانگی |
| ۲۵/۱ | ۲۰۶۶ | تهیه و تولید مواد غذایی | ۱۰۰/۰ | ۲۶۰ | |
| ۱/۰ | ۸۵ | روغن کنس نباشی (غیرخوراکی) | | | تهیه و تولید قالی و گلیم و زلیخ و غیره |
| ۰/۱ | ۸ | تهیه و تولید صابون و شمع | | | پارچه بافی و رسیدن و عمل آوردن نخ |
| ۳/۱ | ۳۰۱ | سایر صنایع خانگی | ۲۲/۷ | ۸۵ | بند و برنج پاک کنی و آسیا کردن غلات |
| | | میانگین تعداد صنایع خانوار در خانوارها نیکه | ۱۶/۱ | ۴۴ | تهیه و تولید منسوجات و کفش |
| | ۱/۳ | دارای یک صنعت یا بیشتر هستند | ۲/۳ | ۶ | |
| | | | ۳/۱ | ۸ | |

جدول شماره ۱۸ - نوع ساختمان بر حسب نوع تصرف در واحدهای مسکونی حوزه سرشماری زنجان: آبانماه ۱۳۳۰ (نوامبر ۱۹۵۱)

| وضع تصرف اظهاری نشده | خانه غیر ملکی بیجان | خانه اجارهای | خانه ملکی | | جمع | نوع ساختمان |
|-------------------------|---------------------|--------------|-----------|--------|--------|-------------------------------------|
| | | | چند در صد | تعداد | | |
| | | | | | | کل حوزه سرشماری زنجان |
| ۷۷۰ | ۳۶ ۹۲۱ | ۸ ۲۳۸ | ۴۰ / ۲ | ۳۸ ۰۲۴ | ۸۴ ۹۴۸ | مجموع واحدهای مسکونی |
| ۲ | ۱۸۱ | ۱۷۰ | ۰۸ / ۰ | ۳۵۱ | ۸۴۰ | آجری |
| ۰ | ۳۰۷ | ۰۱۱ | ۶۶ / ۲ | ۱ ۷۷۲ | ۲ ۶۷۰ | آجری و خشتی |
| - | ۱۶ | ۲ | " | ۰۹ | ۷۷ | چادری |
| ۱ | ۲۱ | ۷ | " | ۲۷ | ۶۴ | چوبی |
| - | ۶ | - | " | ۱ | ۱۰ | حصیری |
| ۷۷ | ۱ ۳۱۸ | ۱ ۹۳۱ | ۶۶ / ۱ | ۷ ۳۳۷ | ۱۰ ۶۵۱ | خشتی |
| ۷ | ۴۸۱ | ۶ | ۰۸ / ۲ | ۷۰۶ | ۱ ۲۰۳ | سنگی |
| ۳۱۹ | ۳۳ ۷۲۰ | ۰ ۲۲۲ | ۴۱ / ۰ | ۳۷ ۹۳۷ | ۶۶ ۰۴۳ | کلی |
| ۱ | ۰۹ | - | " | ۲۰ | ۸۰ | انواع دیگر |
| ۴۱۳ | ۷۱۹ | ۲۸۸ | ۱۸ / ۰ | ۳۴۰ | ۱ ۸۴۰ | اظهاری نشده |
| | | | | | | شهر زنجان |
| ۷۴ | ۱ ۱۶۲ | ۲ ۸۱۲ | ۶۰ / ۲ | ۶ ۲۲۳ | ۱۰ ۳۸۱ | مجموع واحدهای مسکونی |
| ۲ | ۱۰۳ | ۱۰۶ | ۰۶ / ۱ | ۲۱۰ | ۷۲۱ | آجری |
| ۱ | ۲۳۰ | ۰۴۱ | ۶۶ / ۱ | ۱ ۰۰۲ | ۲ ۶۷۹ | آجری و خشتی |
| - | - | - | " | - | - | چادری |
| - | - | ۱ | " | ۱ | ۲ | چوبی |
| - | - | - | " | - | - | حصیری |
| ۷ | ۴۲۰ | ۱ ۲۱۰ | ۶۶ / ۱ | ۲ ۶۳۰ | ۴ ۳۰۰ | خشتی |
| - | ۱ | - | " | ۳ | ۴ | سنگی |
| ۲ | ۲۷۰ | ۸۶۰ | ۰۸ / ۱ | ۱ ۰۷۷ | ۲ ۷۱۴ | کلی |
| - | - | - | " | - | - | انواع دیگر |
| ۶۲ | ۴۳ | ۶۰ | ۲۰ / ۲ | ۰۱ | ۲۶۹ | اظهاری نشده |
| | | | | | | بقیه نقاط حوزه سرشماری زنجان |
| ۷۰۱ | ۳۰ ۷۰۱ | ۰ ۳۷۶ | ۹۳ / ۲ | ۳۱ ۸۰۱ | ۷۲ ۶۳۷ | مجموع واحدهای مسکونی |
| - | ۲۸ | ۱۴ | ۶۴ / ۲ | ۷۷ | ۱۱۹ | آجری |
| ۴ | ۷۷ | ۰۰ | ۶۶ / ۱ | ۲۶۰ | ۳۹۹ | آجری و خشتی |
| - | ۱۶ | ۲ | " | ۰۹ | ۷۷ | چادری |
| ۱ | ۲۱ | ۶ | " | ۲۶ | ۹۲ | چوبی |
| - | ۶ | - | " | ۱ | ۱۰ | حصیری |
| ۷۰ | ۸۰۸ | ۷۲۰ | ۷۴ / ۱ | ۱ ۶۱۳ | ۱ ۶۱۹ | خشتی |
| ۷ | ۱۸۰ | ۱ | ۰۸ / ۱ | ۷۰۳ | ۱ ۱۱۹ | سنگی |
| ۳۱۷ | ۳۳ ۴۰۰ | ۰ ۳۷۲ | ۴۰ / ۲ | ۳۰ ۶۵۰ | ۶۳ ۸۲۹ | کلی |
| ۱ | ۰۹ | - | " | ۲۰ | ۸۰ | انواع دیگر |
| ۳۰۱ | ۷۰۶ | ۱۹۸ | ۱۸ / ۱ | ۳۸۹ | ۱ ۰۹۹ | اظهاری نشده |

- در مواردیکه جمع کسراز ۱۰۰ باشد چند درصد نشان داده نیستند.

