

# Kodak Gray Scale

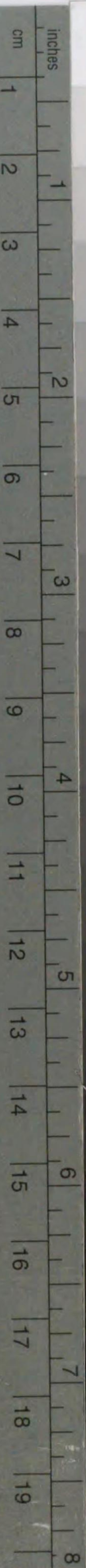

© Kodak, 2007 TM: Kodak

- A 1 2 3 4 5 6 M 8 9 10 11 12 13 14 15 B 17 18 19



# Kodak Color Control Patches

© Kodak, 2007 TM: Kodak

Blue	Cyan	Green	Yellow	Red	Magenta	White	3/Color	Black
1	2	3	4	5	6	7	8	9
10	11	12	13	14	15	16	17	18

複製

1  
461

511-461  
1200501483277



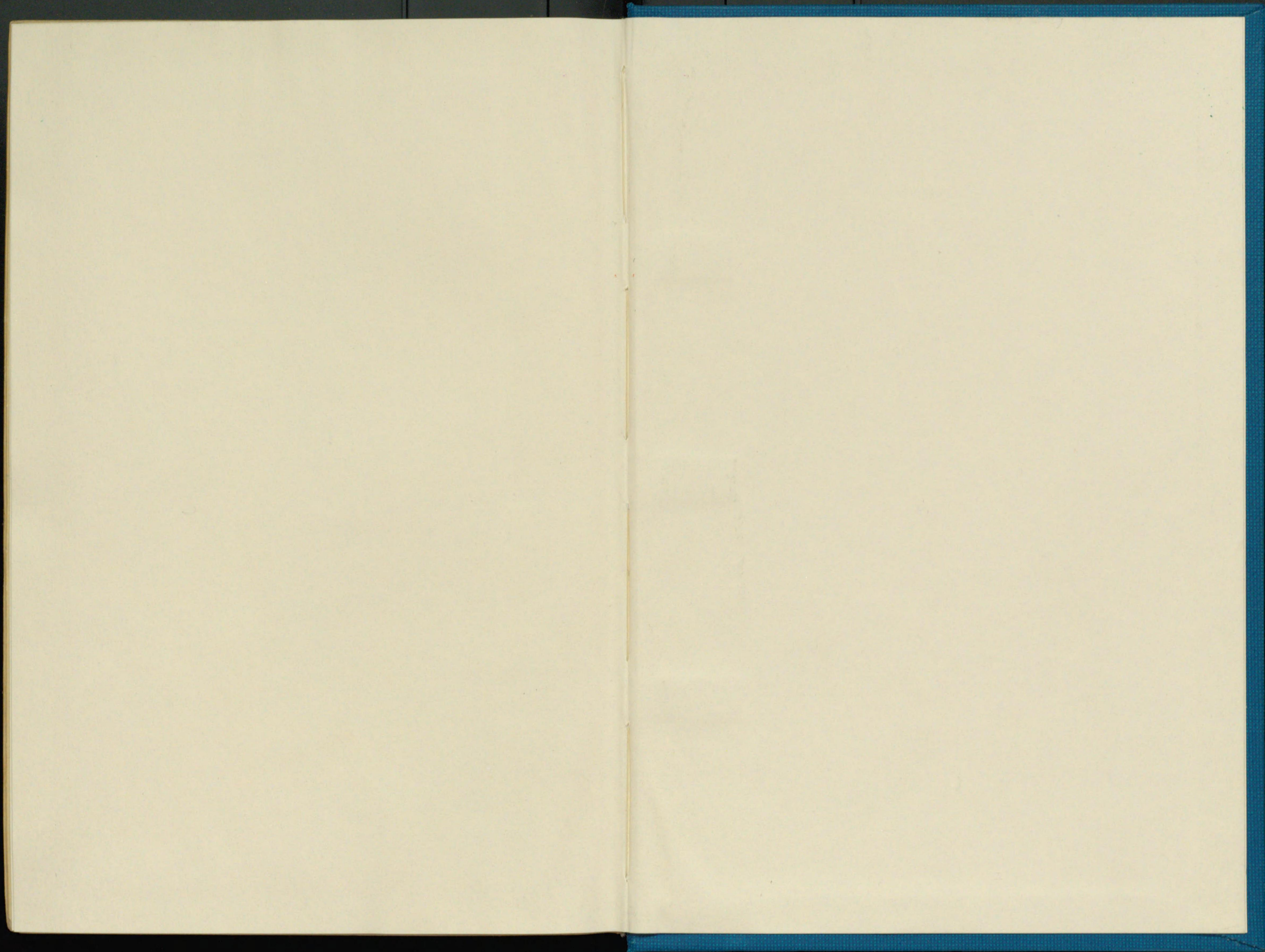



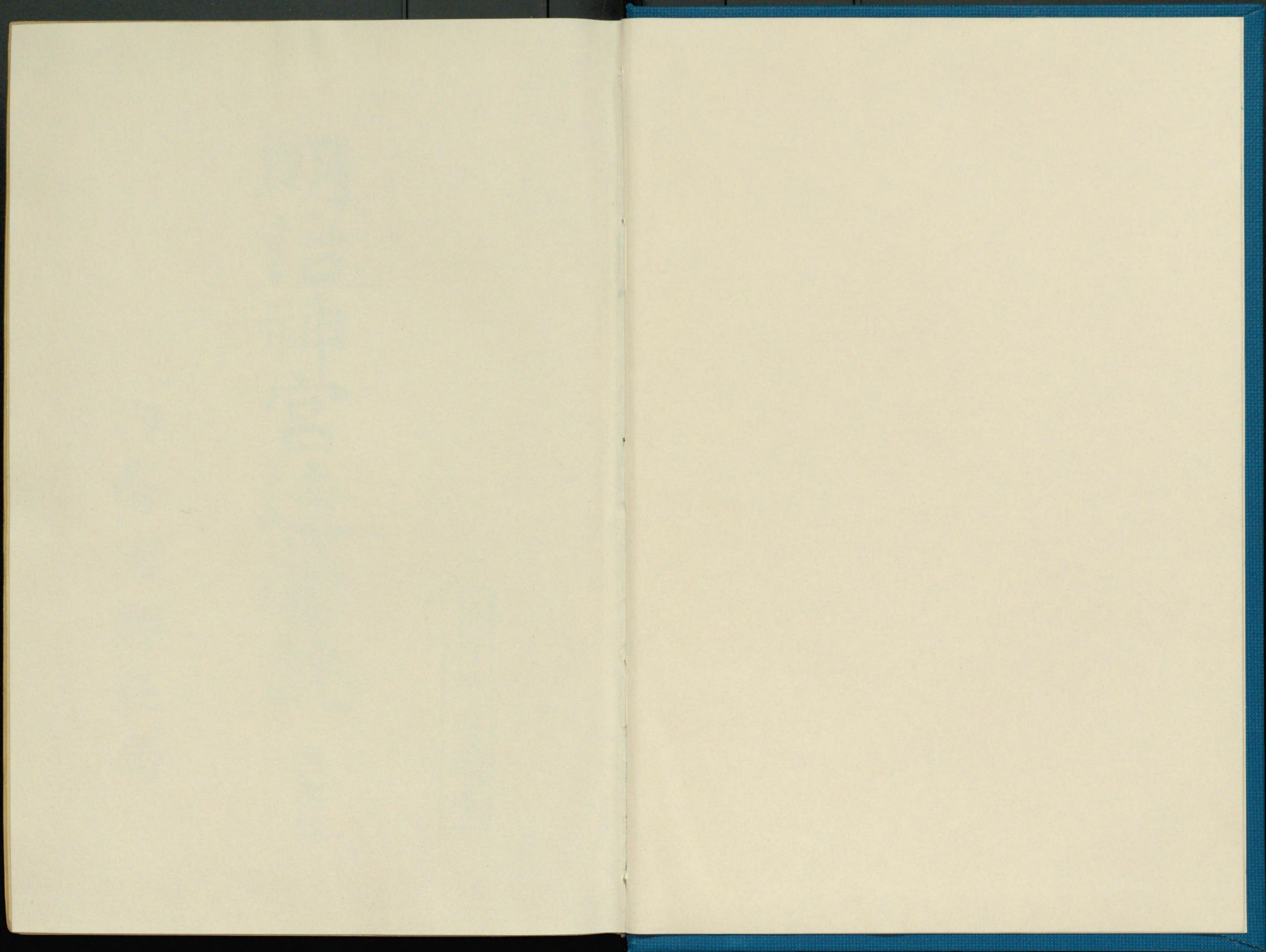



トニクワ-41



明治神宮造營誌

内務省神社局

發行所寄贈本

復興版

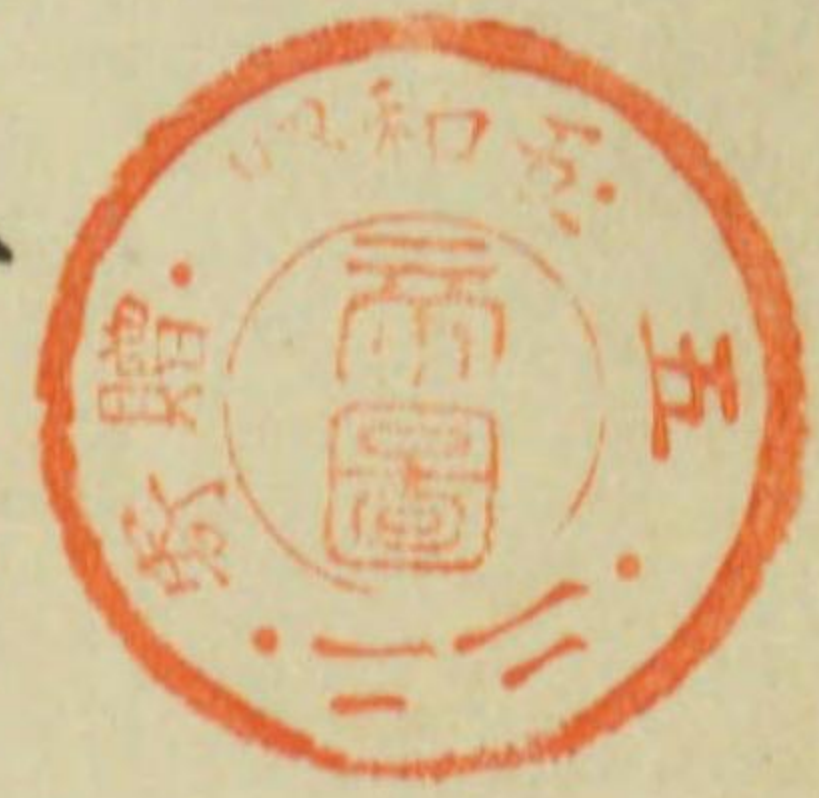



511-46x

緒言

明治神宮の造營は、實に曠古の盛事にして、神社奉祀調査會官制公布以來八箇年の長きに亙り、巨萬の國費を要せる大事業に屬し、社殿神寶裝飾、境内及び祭儀等各般の事項に亙りて、周密なる調査をなし、且つ歐洲戰亂に因る經濟界の大變動は、意想外の物價及び勞銀の騰貴を來して、多大の困難に遭逢せりと雖も、樹木及び工事材料の寄進、勞力の奉仕、運賃割引等各方面よりの援助多かりしかば、克く其の缺陷を補ふことを得て、豫定の工程を進め、大正十年十月遂に其の完成を見るに至れり。これ、偏に鴻大なる神徳の然らしむる所なりとは云へ、又以て國民赤誠の發露に外ならずと謂ふべし。



此に於て、筆を創建の由來より起して、寶物殿の竣功に止め、此の間に於ける造營事業の顛末を記述し、類を分ち、章をなし、力めて簡明を旨とし、添ふるに社殿、神寶裝飾、境内の寫眞版等を以てし、題して明治神宮造營誌といふ。庶幾くは、此の盛事を不朽に傳へ、稜威を千歳に偲び奉らんことを。

大正十二年六月

## 明治神宮造營局

### 明治神宮造營誌復興版刊行に就いて

本誌は曩に大正十二年明治神宮造營局に於いて、明治神宮造營事業の顛末を記述し、以て此の盛事を不朽に傳ふる趣旨の下に編纂せられたるものなるが、同年九月未曾有の大震災に遭遇し、刊行中ばにして止みたり。仍て當局に於いては、この目的を遂行せむが爲め、今般復興版を刊行し、遍く關係者各方面に頒布することとせり。

今や明治神宮に於いては、鎮座滿十年を迎へ、帝都にありては復興祭を舉行せんとするに際し、本誌の再刊を見るに至りしは



其意義最も深長なりといふべし。本國の再興を期すに當りては庶幾くは、永久に此の盛事を偲び、更に稜威を千歳に仰ぎ奉らむことを。

昭和五年三月

### 内務省神社局

## 明治神宮造營誌目次

第一章	明治天皇奉祀神宮創建の起原	一—三
第一節	明治天皇奉祀の議	一
第二節	請願並建議	五
第二章	奉祀に關する調査會設立の決議並明治天皇 鎮祭の御治定	一四—一六
第三章	神社奉祀調査會の設置	一七—二三
第四章	神宮創立事項の調査	二四—六〇
第一節	祭神	二四
第二節	社名及社號	二六
第三節	社格	二九



第四節	鎮座地	三〇
第五節	例祭日並例祭日勅使差遣	三七
第六節	神寶及裝飾	四〇
第七節	社殿	四五
第八節	寶物殿	四九
第九節	境内	五〇
第十節	外苑	五五
第十一節	參道	五七
第十二節	造營費及維持法	五九
<b>第五章 神宮の創立及明治神宮造營局の設置</b>		
第一節	神宮の創立	六一
第二節	明治神宮造營局の設置	六三
第三節	官制改正	七七
第四節	分課規程	八二

**第六章 造營經費**……………八四—一〇〇

第一節	豫算の編成	八四
第二節	經濟界の變動と經費の追加	九六

**第七章 經理**……………一〇一—一二〇

第一節	法規の制定	一〇一
第二節	經費の調節	一〇二
第三節	請負人の選定	一〇五
第四節	工業材料購入法	一〇六
第五節	材料遣拂及殘品處分	一〇八
第六節	雇傭	一一五
第七節	警護	一一九

**第八章 境内地**……………一二一—一三二

第一節	境内地の沿革	一二一
-----	--------	-----



第二節 境内地建物等の受領及其擴張附境内地の貸與……………一六六

第九章 工務所の設置及境内引込線の敷設……………一三三—一五四

第十章 造營の諸祭……………一三五—一五八

第一節 地鎮祭……………一三五

第二節 新始祭……………一三九

第三節 立柱祭……………一四四

第四節 上棟祭……………一四七

第五節 清祓及新殿祭……………五二

第六節 御飾……………一五七

第十一章 神寶及裝飾……………一五九—一六五

第一節 調進の經過……………一五九

第二節 神寶及裝飾……………一六三

第十二章 社殿及附屬建物附防火設備……………一六六—一九五

第一節 造營の經過……………一六六

第二節 様式及規模……………一六九

第三節 社殿の配置……………一七〇

第四節 工法及材料……………一七一

第五節 基礎地表及給排水……………一七三

第六節 社殿の種類別及形式……………一七五

第七節 防火設備……………一九一

第十三章 寶物殿……………一九六—二四二

第一節 造營の經過……………一九六

第二節 様式及規模……………二〇六

第三節 建物の種類及構造……………二〇七

第四節 寶物……………二二二

第十四章 境内及參道……………二四三—三五六



第一節	造成の經過	二四三
第二節	規模	二四五
第三節	土壘	二四九
第四節	參道及御橋	二五六
第五節	車道苑路及橋梁	二七一
第六節	林苑	二七六
第七節	苑池及水流	三三〇
第八節	表參道	三四九
<b>第十五章</b>	<b>例祭日及例祭式の決定</b>	三五七—三五九
<b>第十六章</b>	<b>鎮座祭及國民の奉祝</b>	三六〇—三九五
第一節	祭典の準備	三六〇
第二節	式典	三六七
第三節	皇太子殿下の御代拜	三七七

第四節	天皇陛下の御參拜	三八四
第五節	皇后陛下の御參拜	三八八
第六節	競技	三九〇
第七節	國民の奉祝	三九四
<b>第十七章</b>	<b>寶物殿の竣成</b>	三九六—三九七
<b>第十八章</b>	<b>造營事業の完成</b>	三九八—四〇四
<b>第十九章</b>	<b>樹木及工事材料其他の寄進</b>	四〇五—四二四
第一節	樹木の寄進	四〇五
第二節	工業材料及其他の寄進	四二二
<b>第二十章</b>	<b>不二道孝心講及青年團の造營奉仕</b>	四二五—四四五



# 明治神宮造營誌目次終

## 目次

南參道口	拜殿
制札場	拜殿内部
南參道ヨリ御橋ヲ望ム	直會殿
御橋	内院廻廊外側
第二大鳥居	東神門
玉垣外ヨリ南神門ヲ望ム	中門及本殿
手水舎	中門
祓舎	透塀
玉垣	祝詞舎
宿衛舎	内院廻廊西側内部
南神門	本殿
組立舞臺	神庫

目次



神 饌 所  
 神饌所内部  
 神饌 井戸  
 祭 器 庫  
 便 殿  
 便 殿 内部  
 社務所玄關  
 勅 使 殿  
 神鏡(天皇御料)  
 鏡筥(天皇御料)  
 神劔(天皇御料)  
 神劔(皇太后御料)  
 神劔 唐櫃  
 冠 (立 纓)  
 冠 宮

袍、半臂、下襲、裊、單(夏御料)  
 袍、半臂、下襲、裊、單(冬御料)  
 表 袴 大 口  
 笏 (笏 袋) 笏 宮  
 檜 扇(帖 紙) 檜 扇 宮  
 石帶及石帶袋  
 插鞋及插鞋筥  
 御 髮 上 具  
 御 髻 疊 紙 御 髮 上 具 筥  
 唐衣、表著、五衣、打衣、單(夏御料)  
 唐衣、表著、五衣、打衣、單(冬御料)  
 裳 打 袴  
 檜 扇(夏) 檜 扇(冬)  
 帖 紙 檜 扇

錦鞋及錦鞋筥  
 神 服 唐 櫃  
 獅 子 狛 犬  
 屏 風 一 双  
 几 帳(表)  
 地鎮祭祭場  
 地鎮祭鎮物折櫃  
 新始祭新始式  
 新始祭用具  
 立柱祭立柱儀  
 上棟祭祭員參進  
 上棟祭奉仕員參進  
 上棟祭上棟儀  
 清 祓  
 清 祓

新 殿 祭 新 殿 祭  
 御 飾 御 飾  
 鎮座祭宮司以下參進 鎮座祭樂員參進  
 鎮座祭奉仕員參進 鎮座祭奉仕員參進  
 鎮座祭奉仕員參進 鎮座祭奉仕員參進  
 鎮座祭總裁宮參進 鎮座祭總理大臣參進  
 鎮座祭勅使參進 鎮座祭勅使參進  
 鎮座祭勅使參進 鎮座祭勅使參進  
 寶物殿側面全景  
 寶物殿正面  
 中 倉 内部  
 中 倉  
 東 倉



西 橋 廊  
 橋 廊 内 部  
 橋 廊 床 下  
 西 廊 内 部  
 寶 物 殿 背 面  
 寶 物 殿 基 礎 工 事  
 中 倉 鐵 骨 組  
 中 倉 鐵 筋 コ ン ク リ ー ト 骨 組  
 寶 物 殿 東 倉 鐵 筋 コ ン ク リ ー ト 假 柱  
 中 倉 内 部 鐵 筋 コ ン ク リ ー ト 骨 組  
 車 寄  
 南 參 道 水 流 敷 地 ( 舊 ) ( 新 )

南參道水流(神橋ノ下流)  
 社務所敷地(舊)  
 北參道(舊御殿附近)  
 東池(中島ヲ望ム)  
 舊 御 殿  
 南參道(大鳥居遠望)  
 社殿敷地(南ヨリ北ヲ望ム舊態)  
 社殿敷地(西ヨリ東ヲ望ム舊態)  
 社殿敷地内大黒松移植作業  
 玉垣内植樹ノ配置  
 寶物殿敷地ヨリ南方ヲ望ム(舊)  
 寶物殿及北池敷地(舊)  
 社務所遠望(新)  
 寶物殿ヨリ南方ヲ眺ム(新)  
 北池中島ヨリ寶物殿遠望(新)

寶物殿前北池(中島及橋梁)  
 寶物殿中倉階上ヨリ南方ヲ望ム  
 車道入口(北入口)  
 北參道入口附近(舊)  
 西參道入口廣場  
 西參道敷地(舊)  
 西參道之一部  
 車馬溜敷地(舊)  
 御苑隔雲亭  
 御苑南池  
 御苑花菖蒲  
 御苑清正井  
 御敷地表土鋤取準備成リ鋤取土運搬作業  
 北參道入口附近(新)  
 西參道(新)  
 車馬溜(新)

御敷地表土鋤取及鋤取土運搬作業  
 本殿基礎根切作業  
 本殿祝詞舎及中門基礎煉瓦積作業  
 本殿基礎煉瓦積竣成ノ一部  
 拜殿基礎煉瓦積竣成ノ一部  
 拜殿ノ一隅ヨリ復廊内院廻廊、廻廊及本殿基礎煉瓦積並ニ盛土作業ヲ望ム  
 本殿基礎上鐵筋コンクリート梁コンクリート打作業  
 社殿基礎竣成ノ全景  
 鳥居材横須賀軍港陸揚ノ光景  
 鳥居材原宿驛到着ノ光景  
 南參道鳥居島木材



車道工事奉仕團員  
イラ引  
青年團奉仕奉告  
寶物殿前ニ於ケル土壘  
工事奉仕團員ノ作業  
大鳥居前ニ於ケル奉仕  
團員雪中ノ作業

地 圖 目 次

明治神宮境内平面圖  
明治神宮境内原形圖  
明治神宮境内地形變遷圖

千田ヶ谷御屋敷之圖  
明治神宮社殿配置圖  
明治神宮寶物殿平面圖

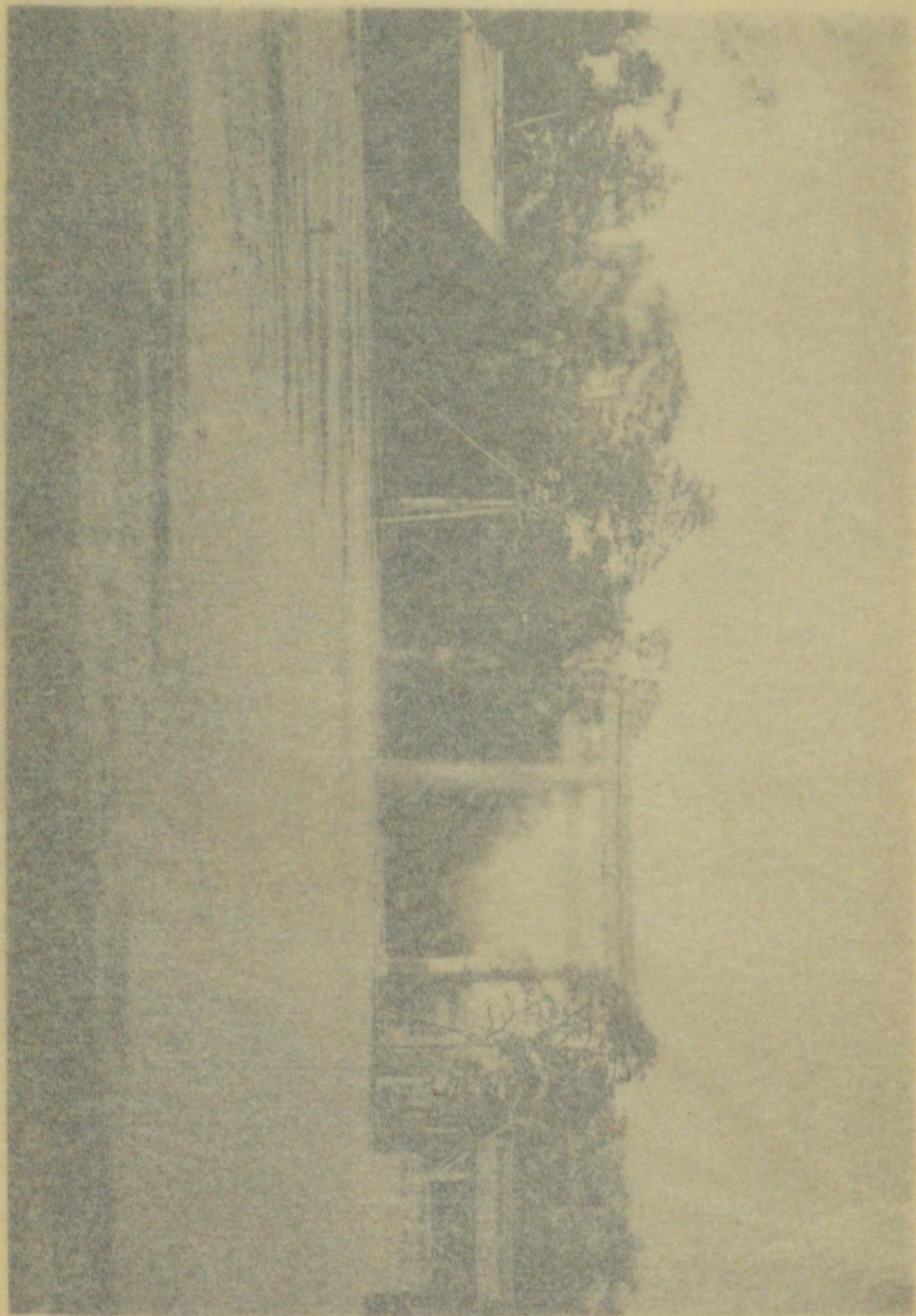



車道工事奉仕團員  
イヲ引  
青年團奉仕奉告

實物殿前ニ於ケル土壘  
工事奉仕團員ノ作業  
大鳥居前ニ於ケル奉仕  
團員雪中ノ作業

地 圖 目 次

明治神宮境内平面圖  
明治神宮境内原形圖  
明治神宮境内地形變遷圖

千田ヶ谷御屋敷之圖  
明治神宮社殿配置圖  
明治神宮實物殿平面圖

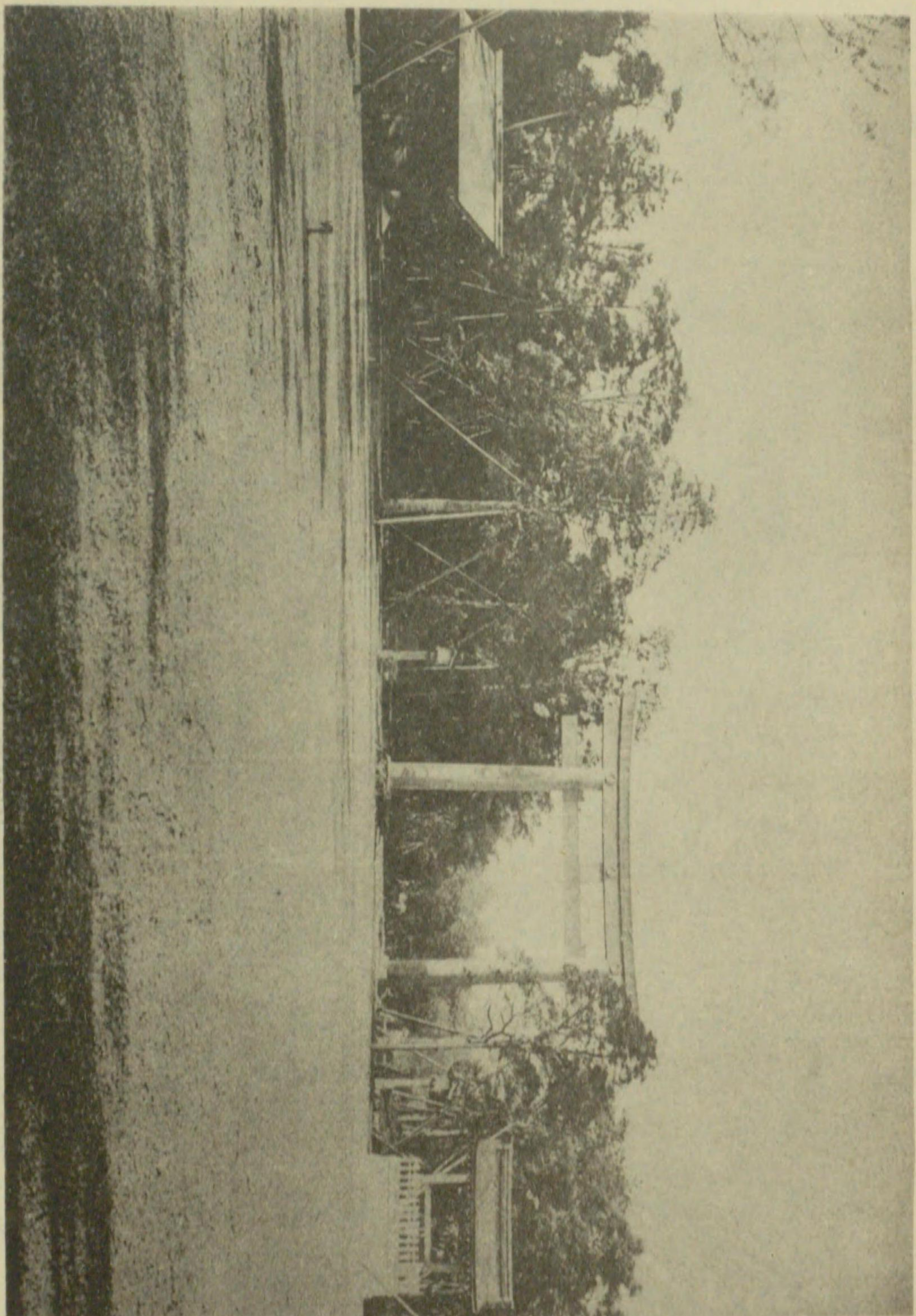

口 道 參 南





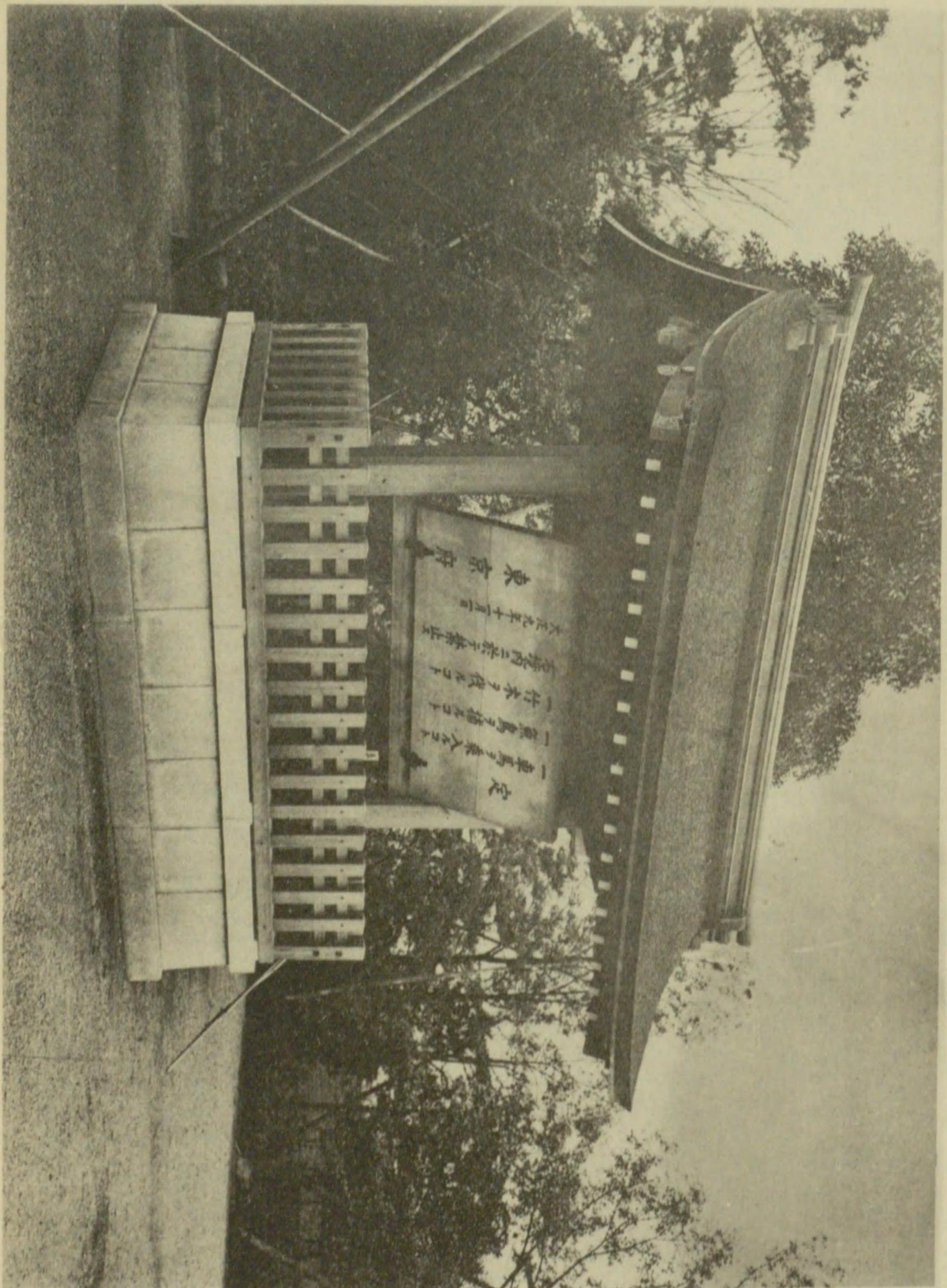

場

札

制





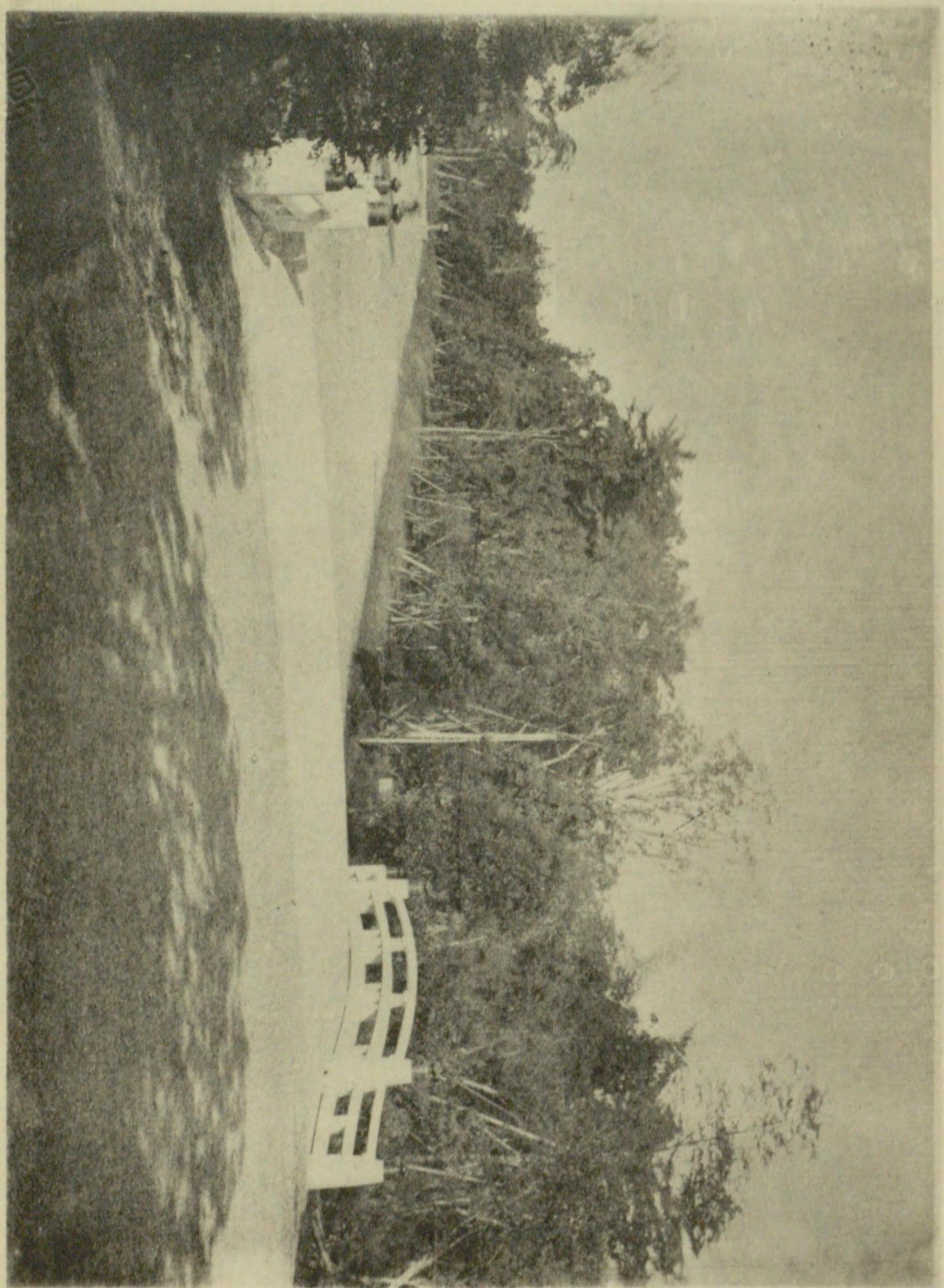

△望ヲ橋御リヨ道參南





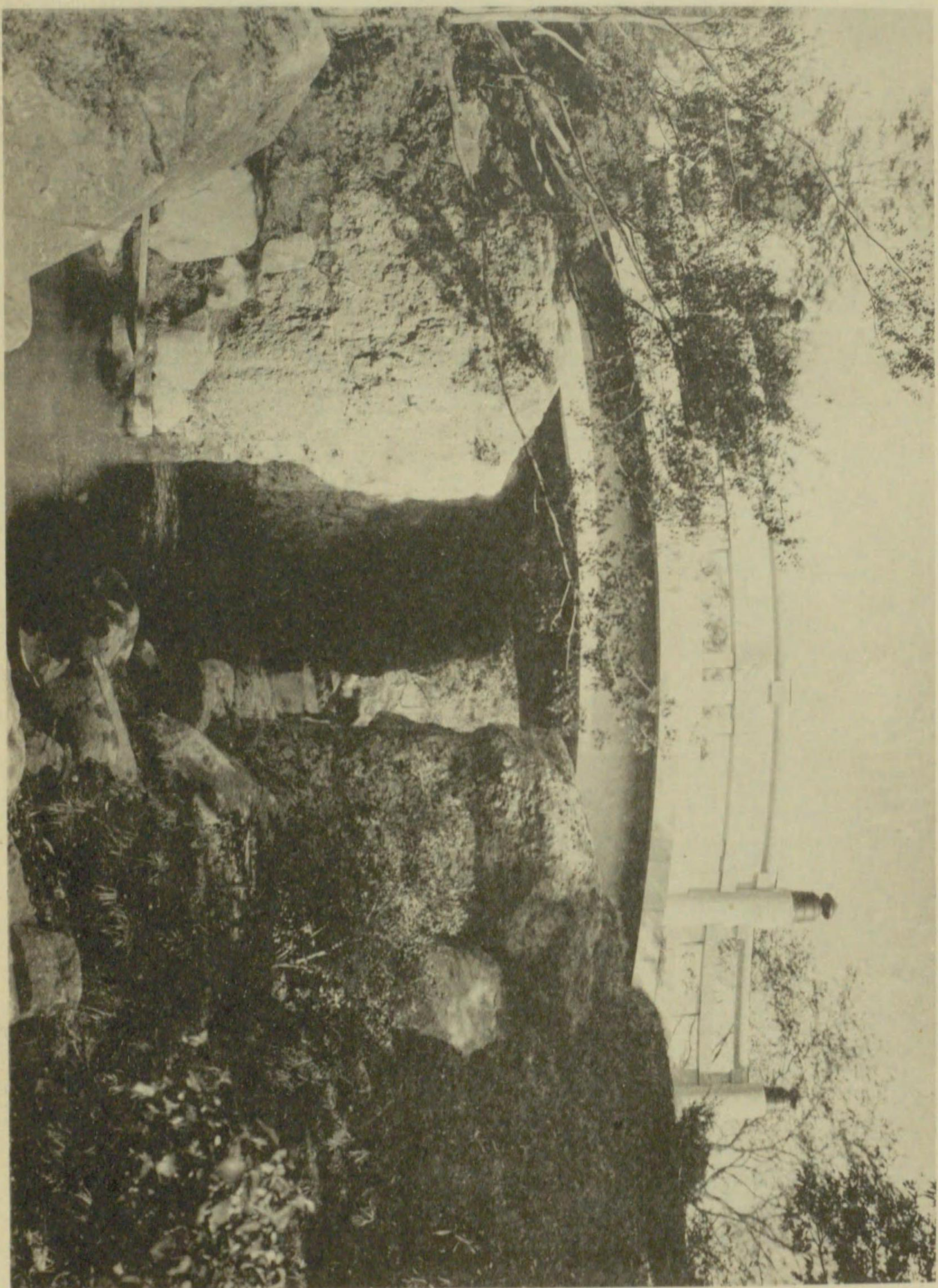

橋 御





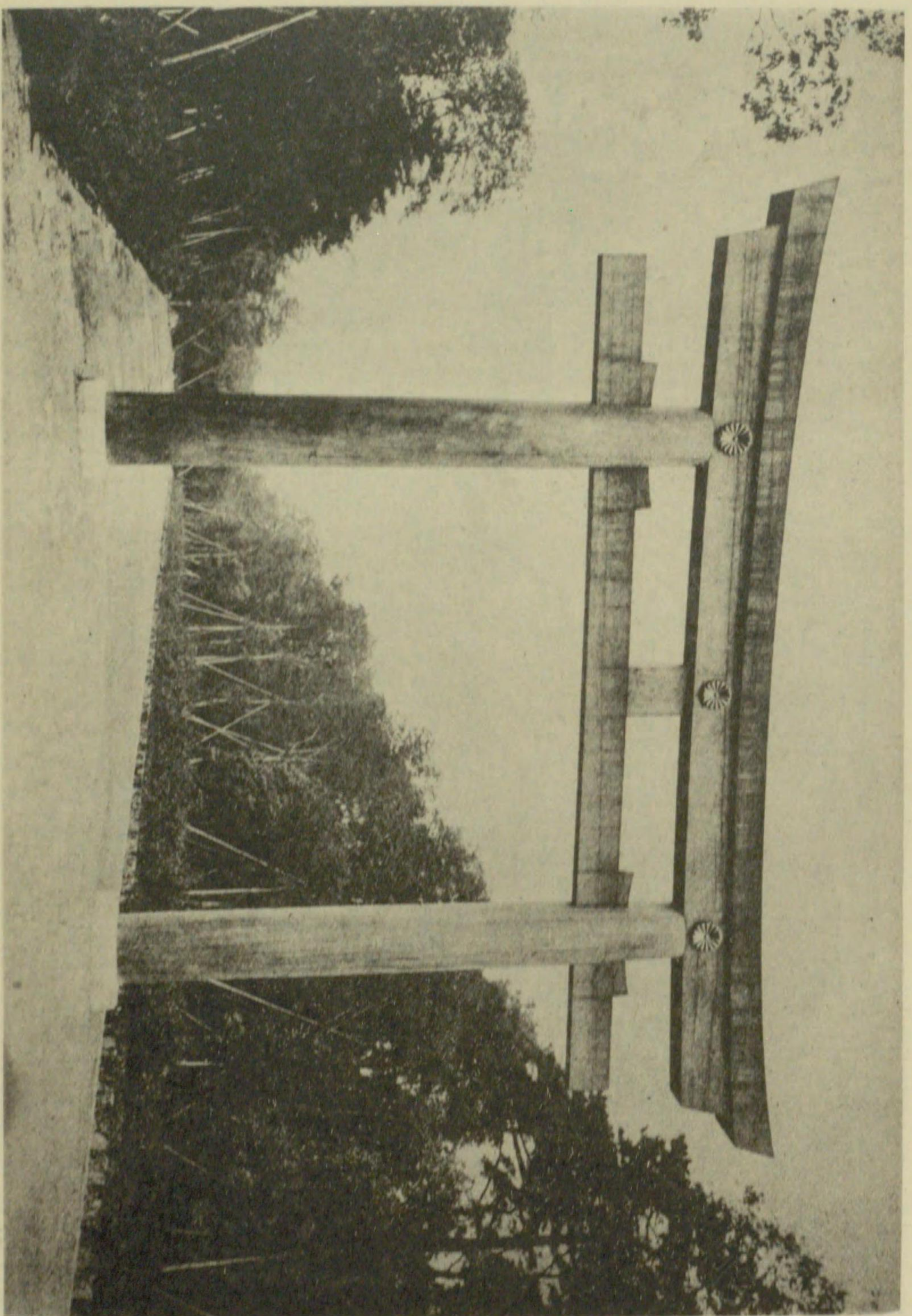

居鳥大二第





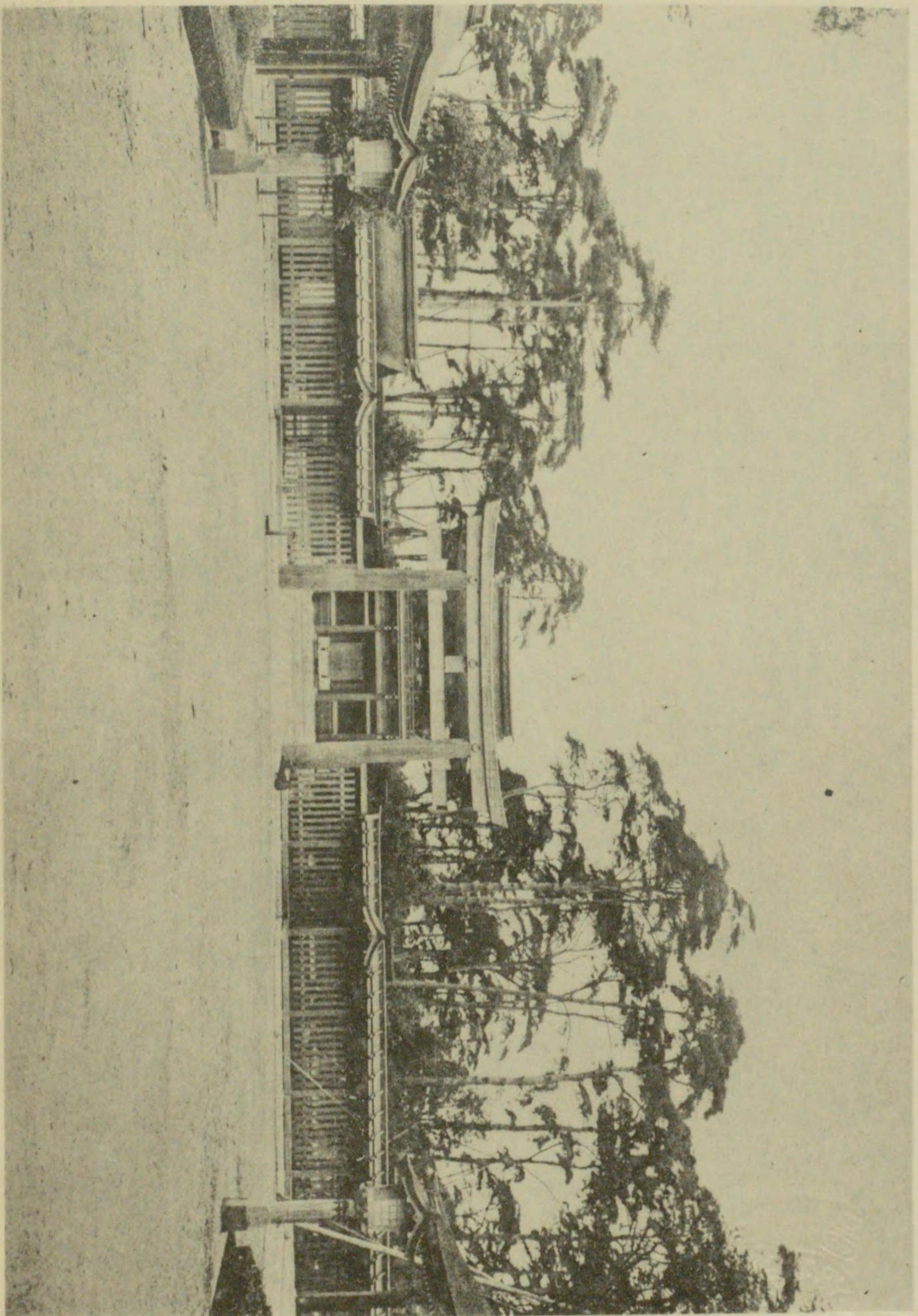

玉垣外ヨリ南神門ヲ望ム





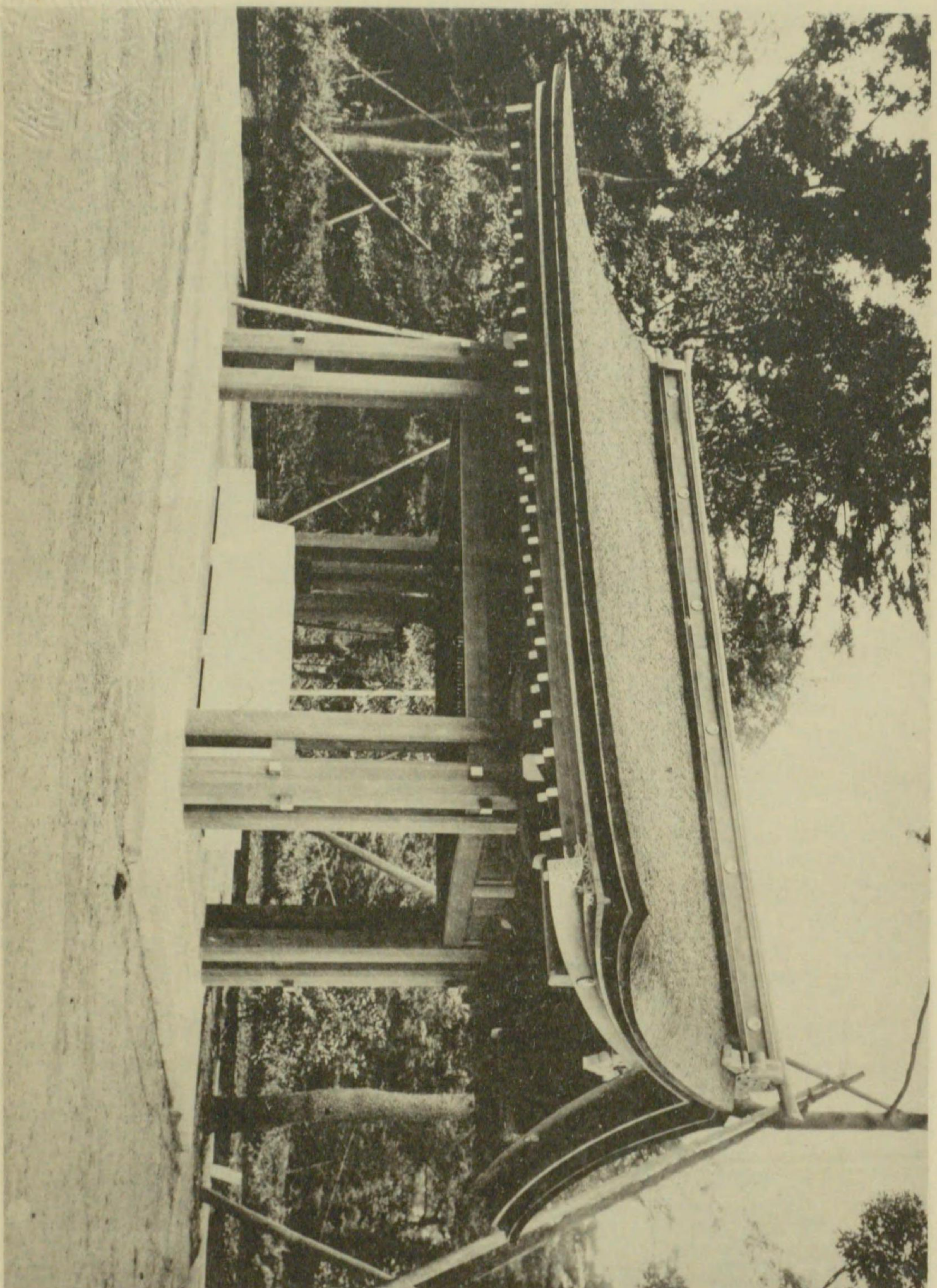

手 水 舎





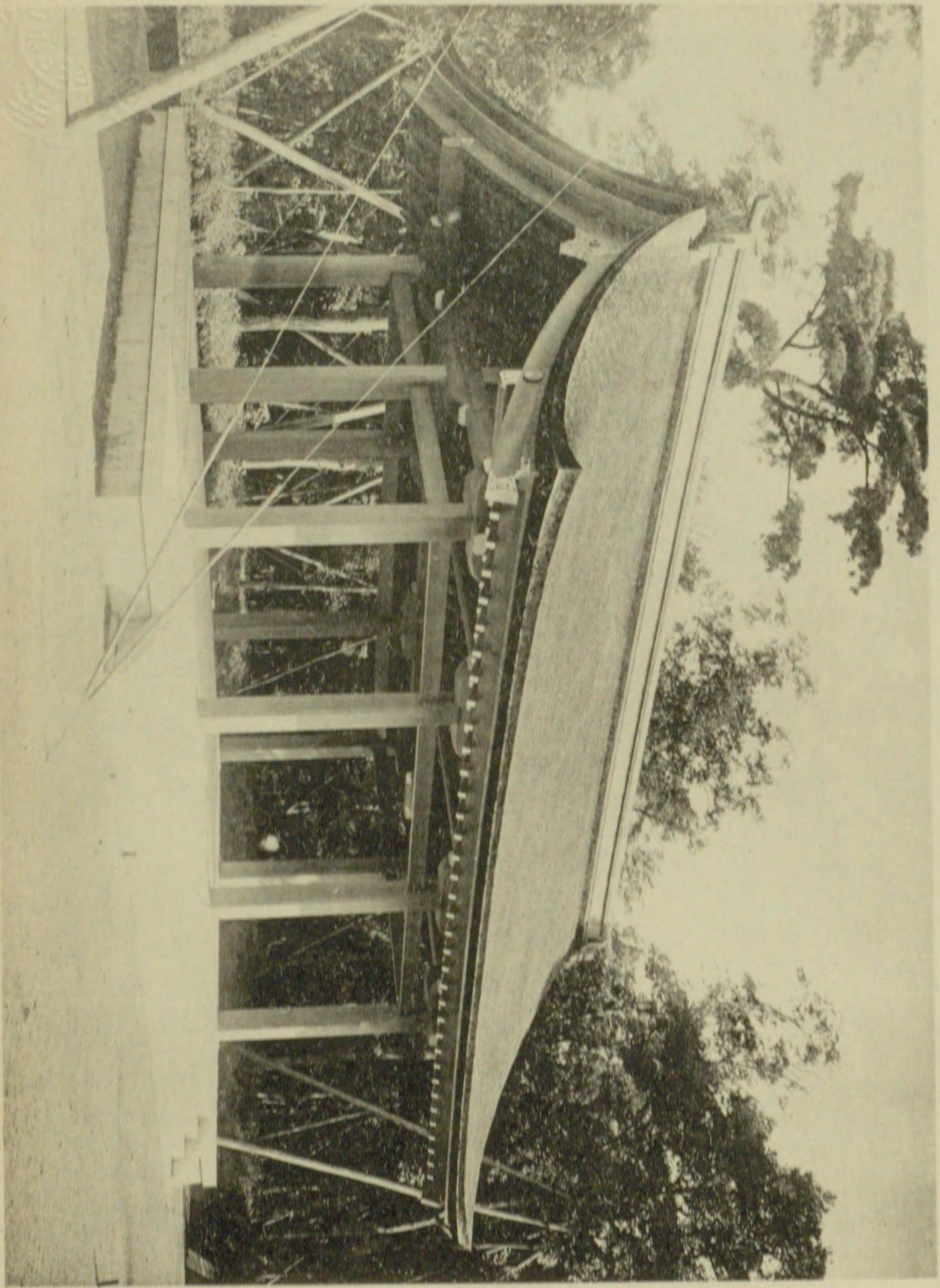

舍 祓

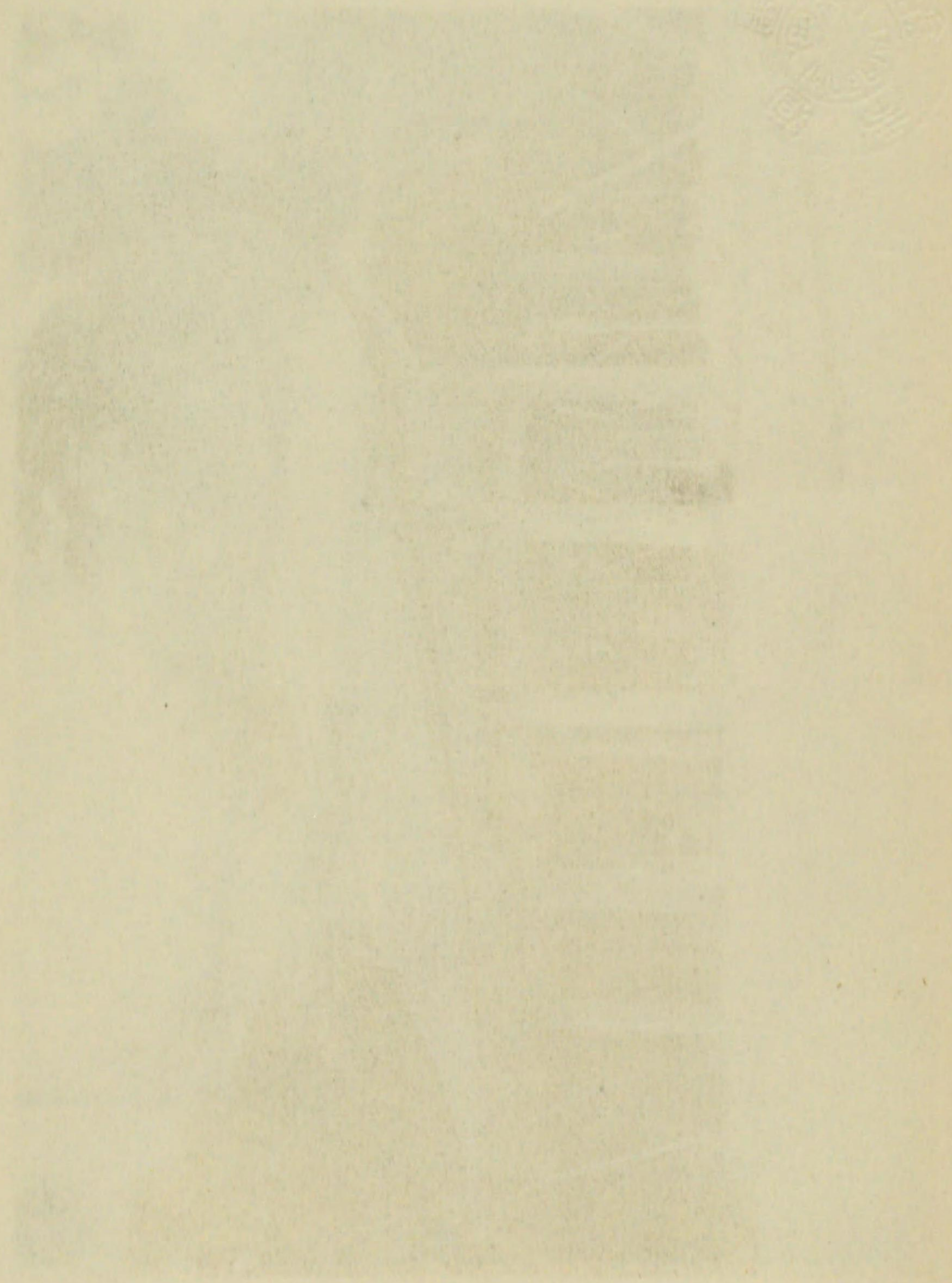



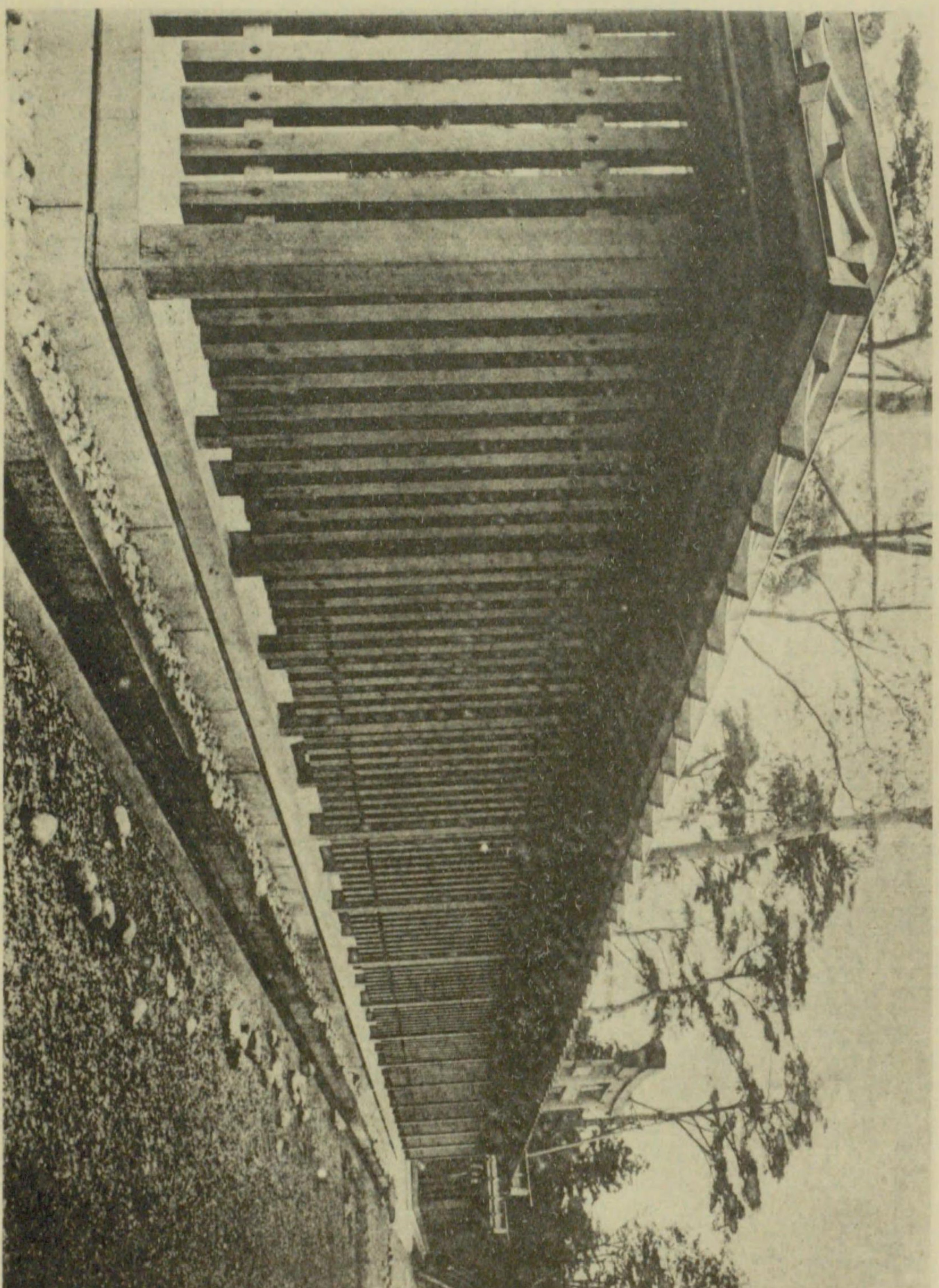

垣 玉

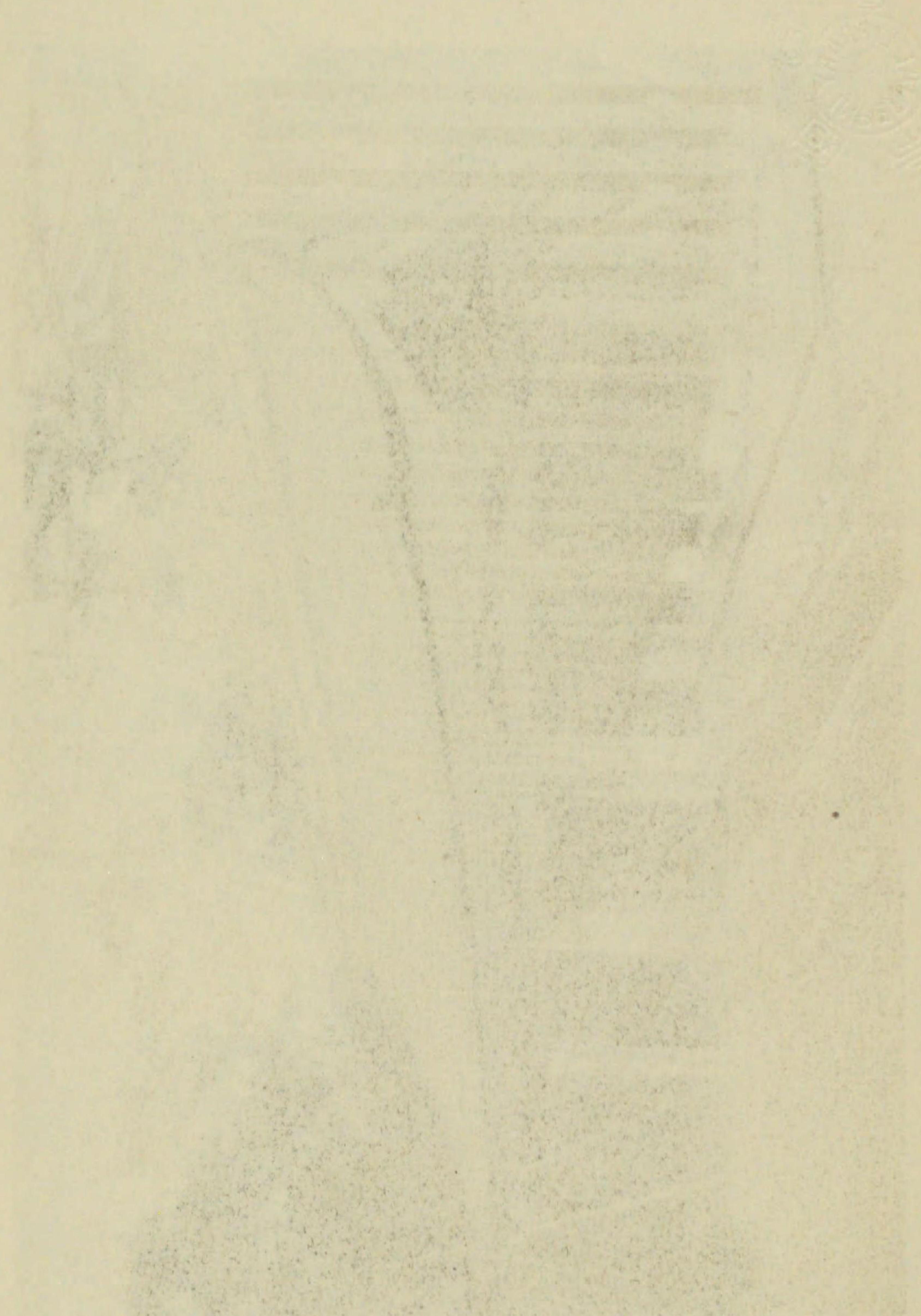



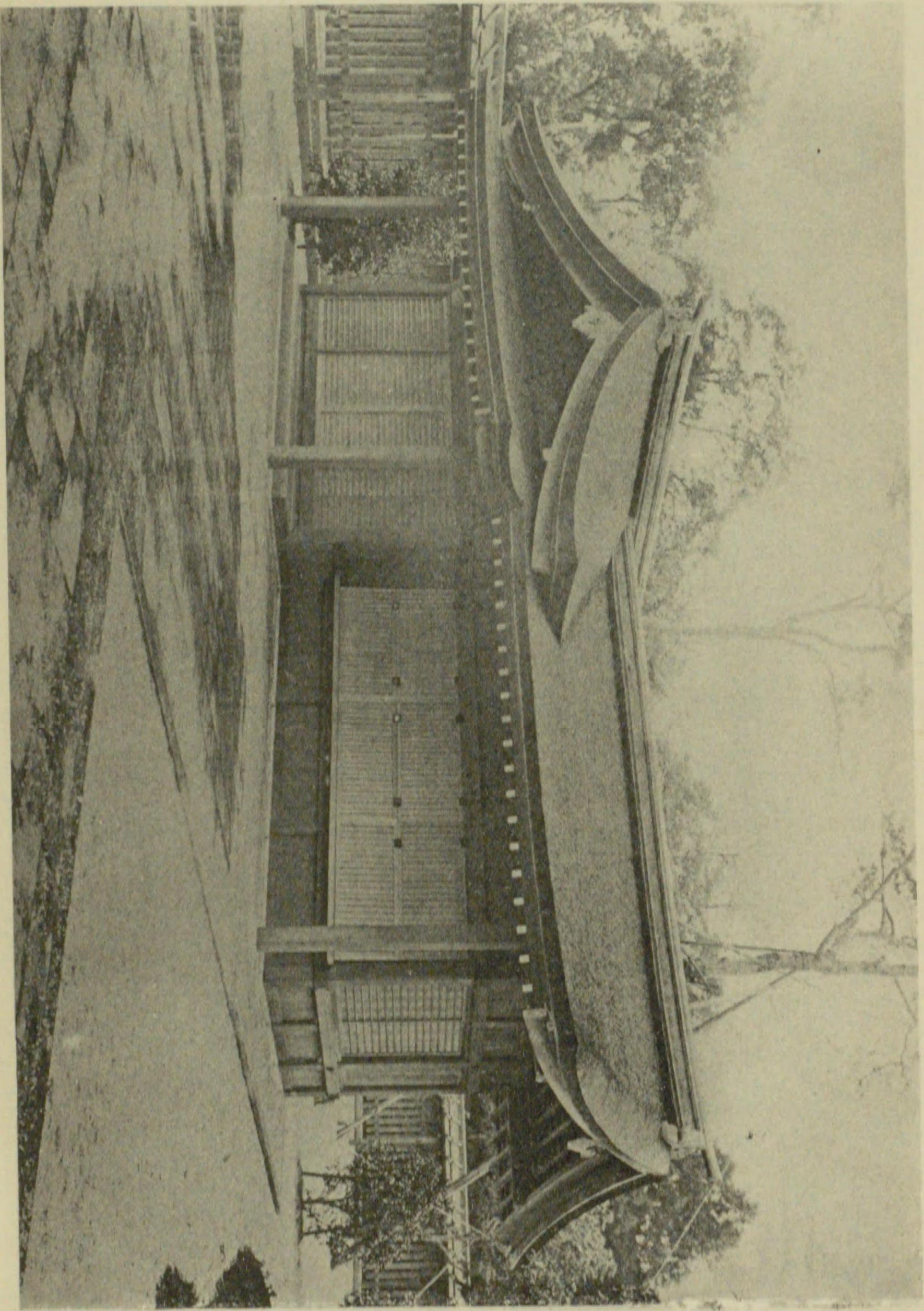

宿 衛 舎

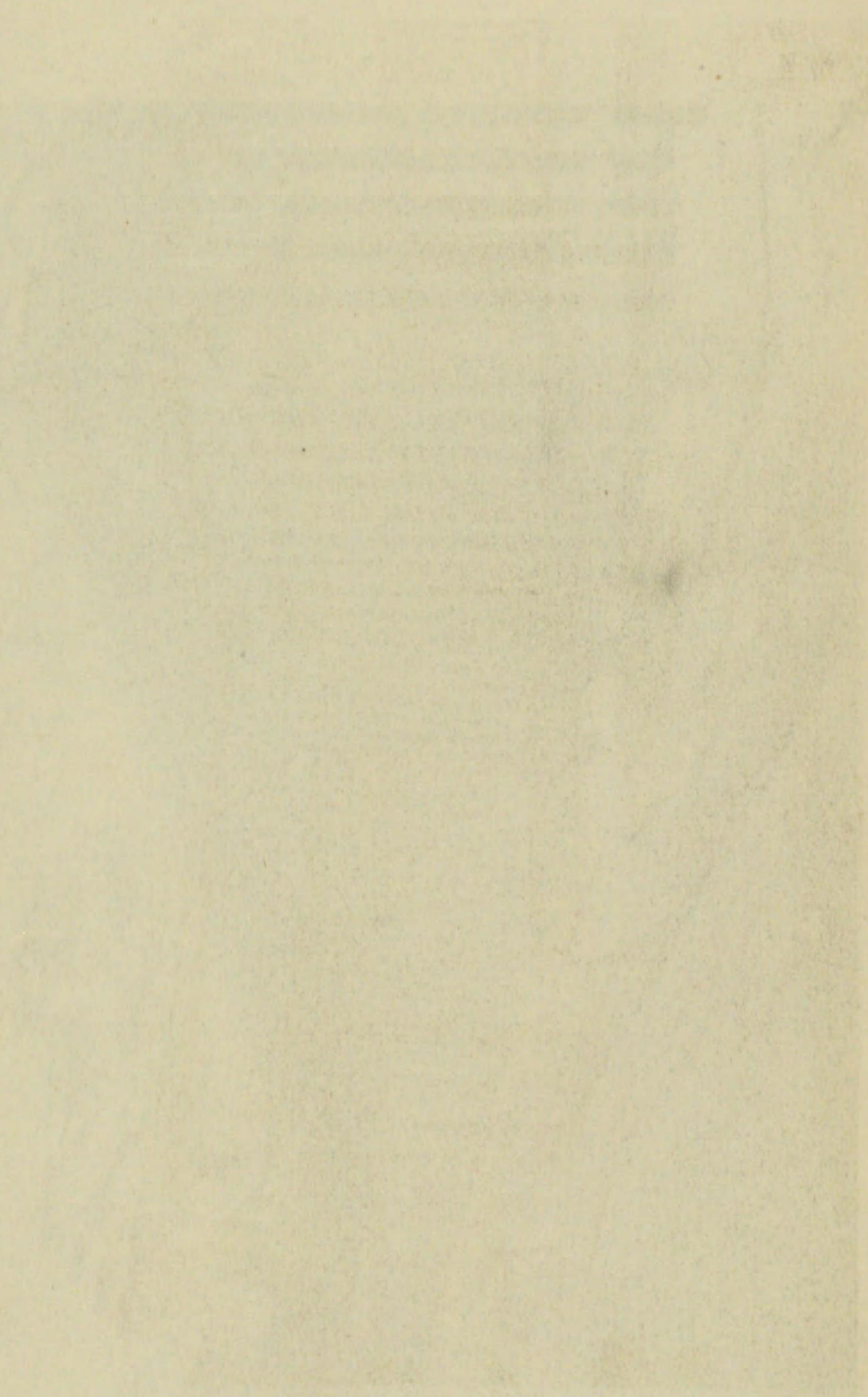



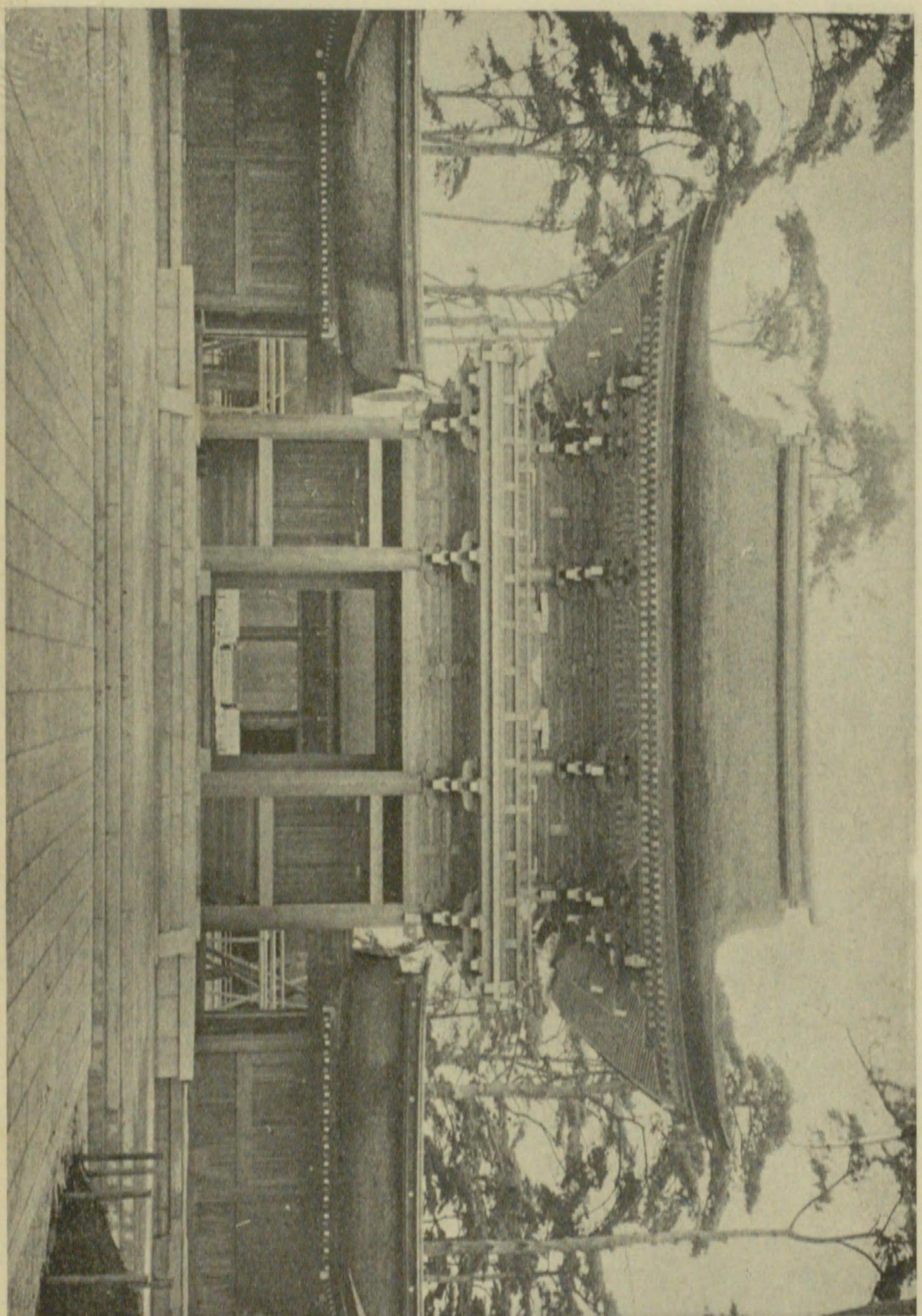

南 神 門

38





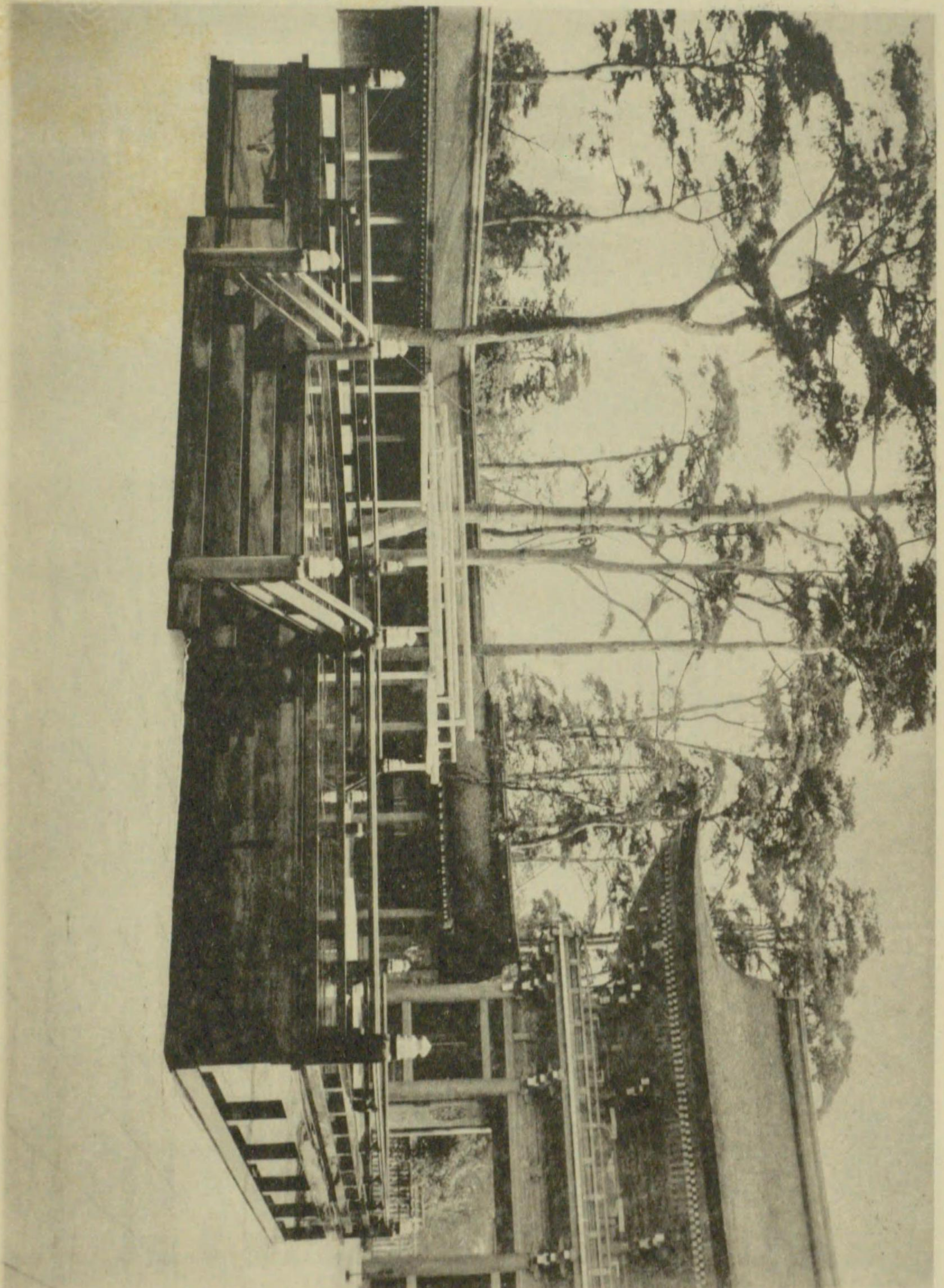

組立舞臺



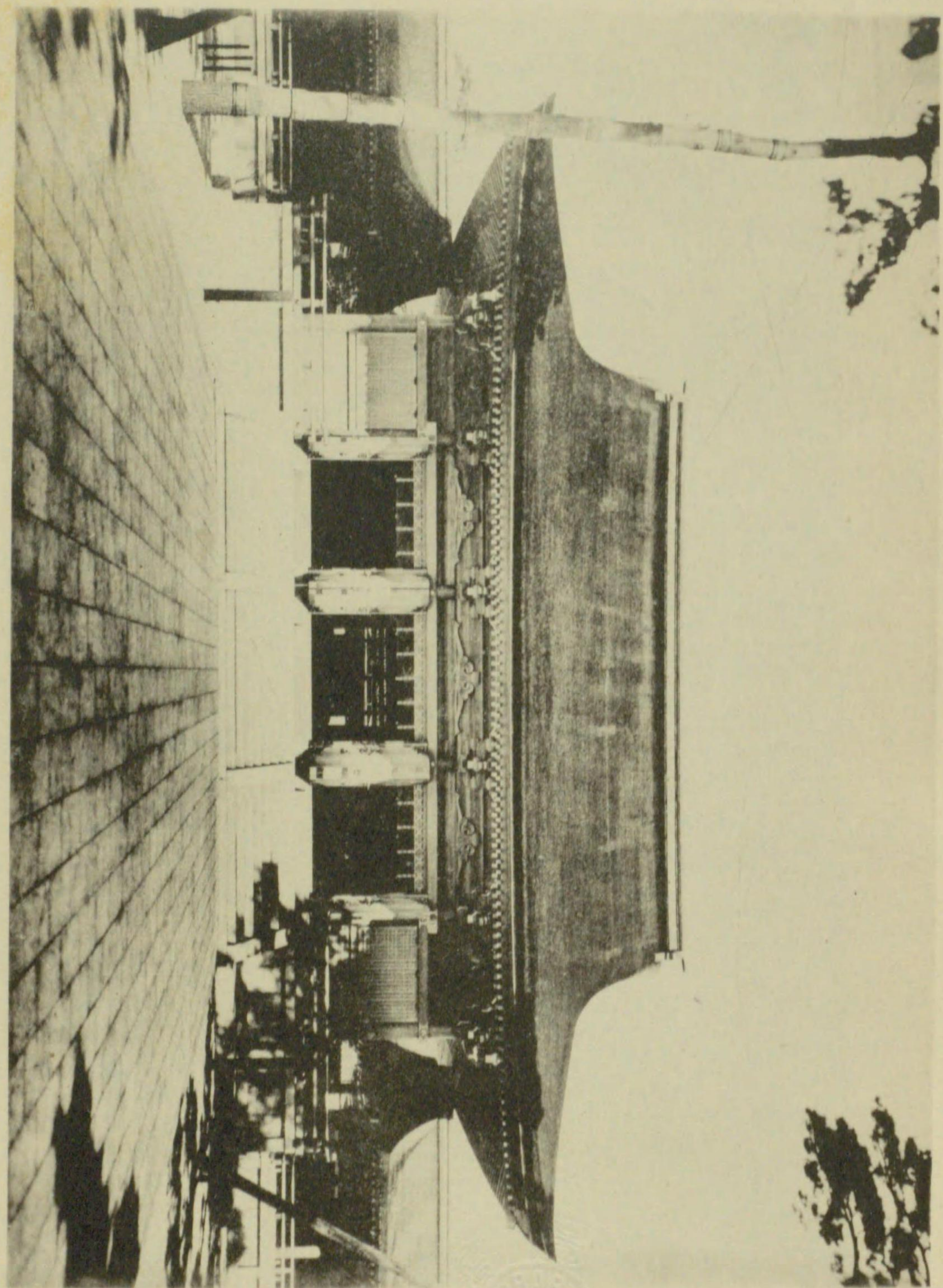

殿 拜





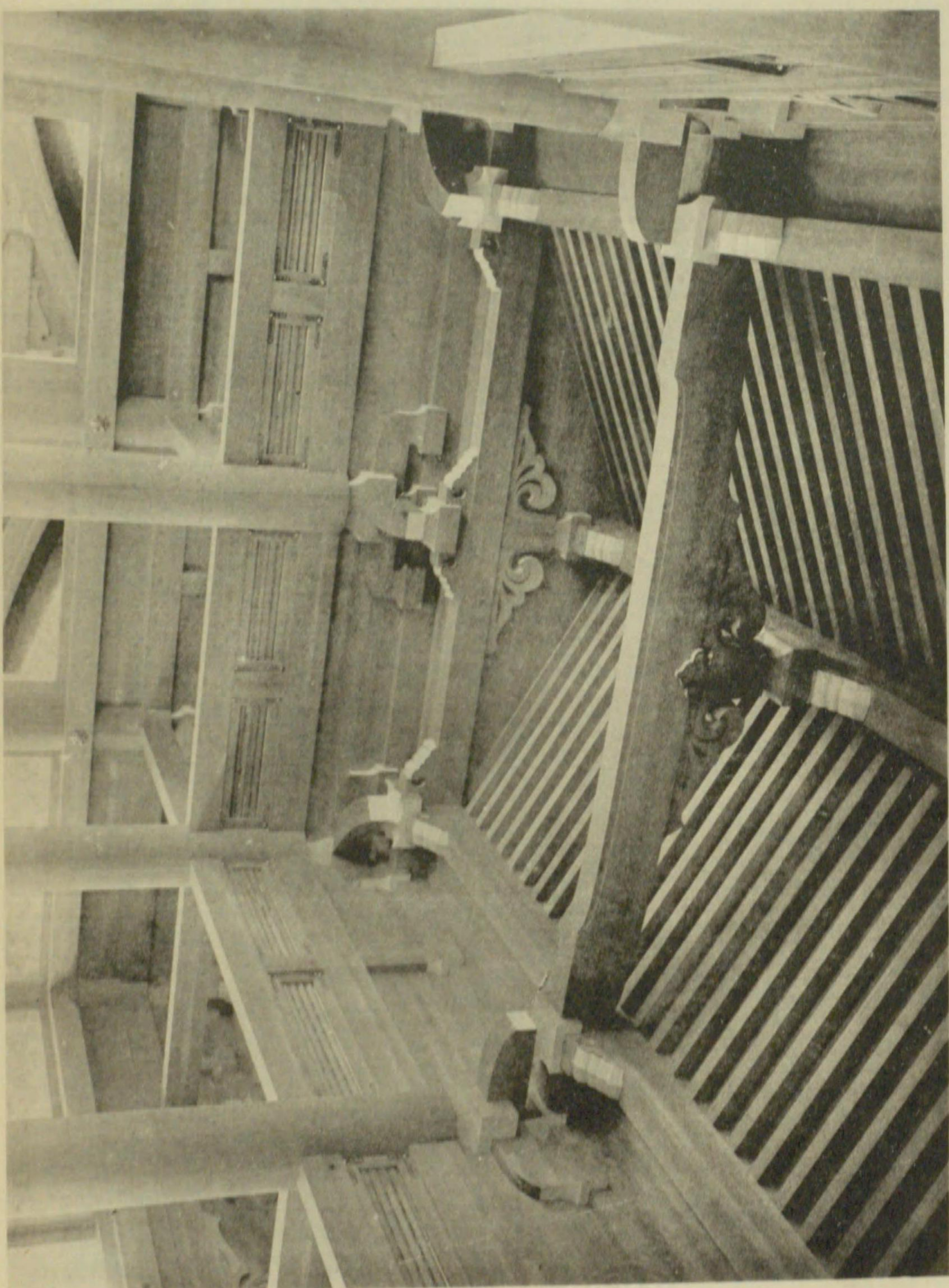

部 内 殿 拜





直會殿

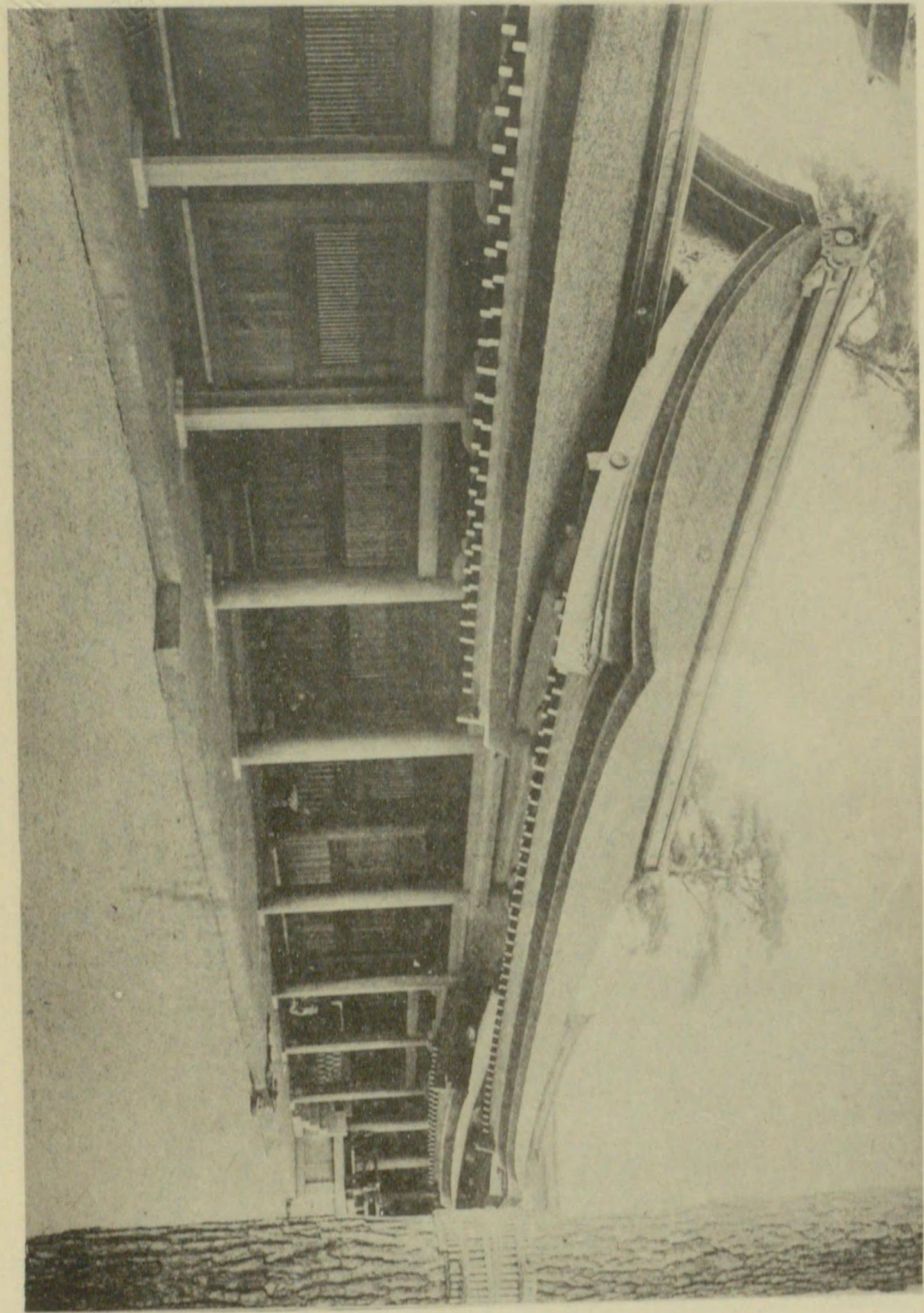



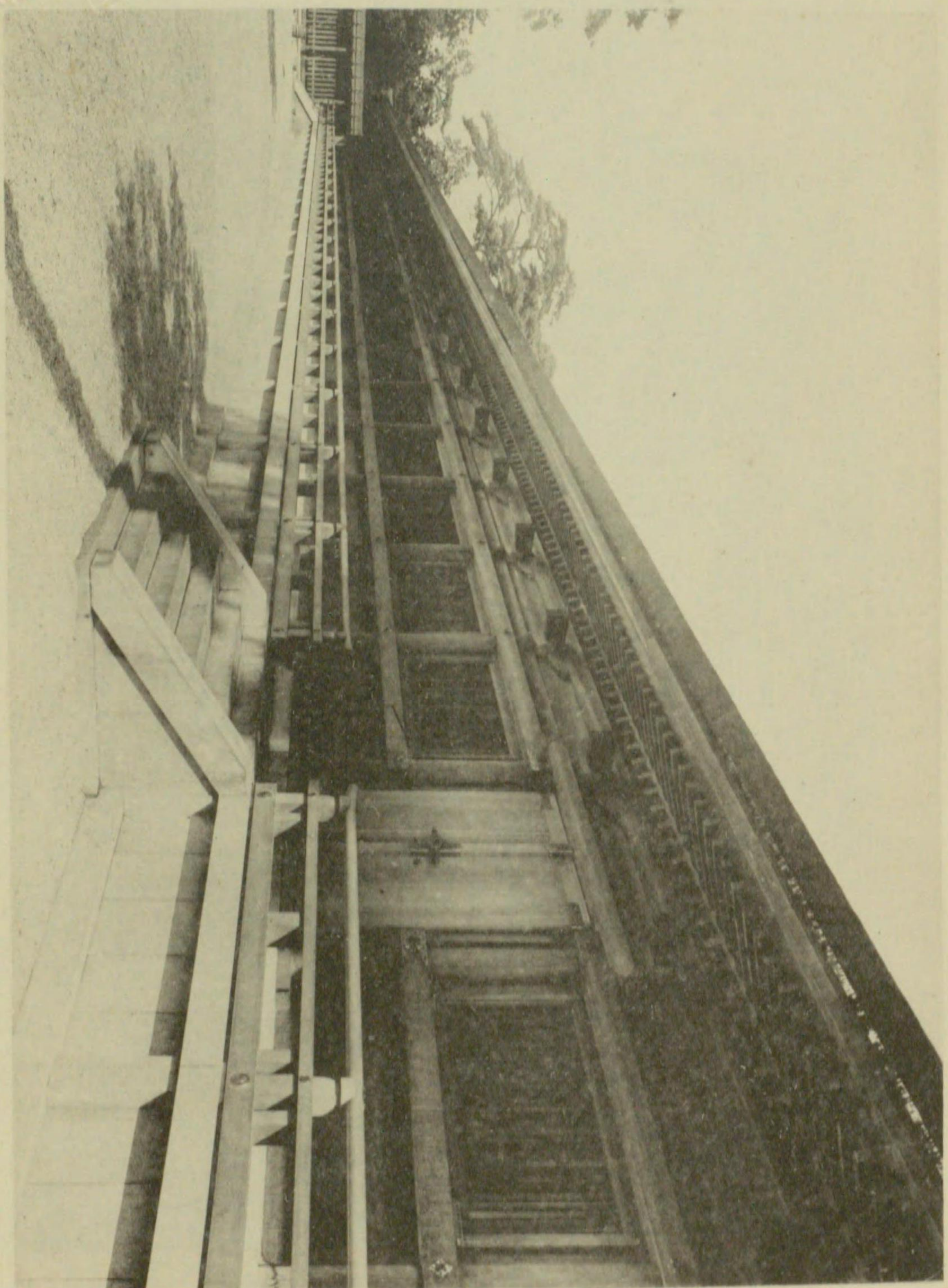

側外廊廻院內





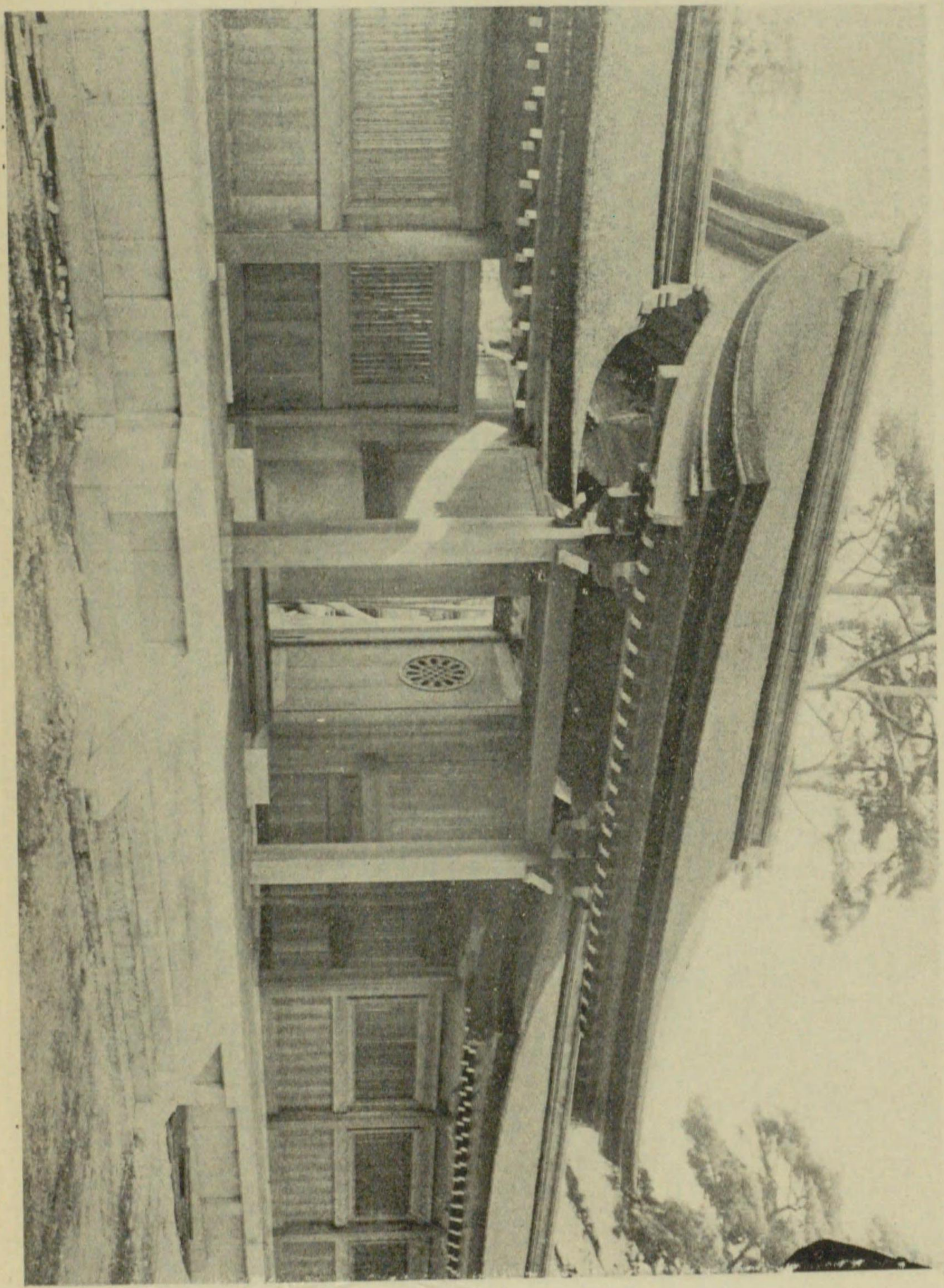

東 神 門



東 神 門



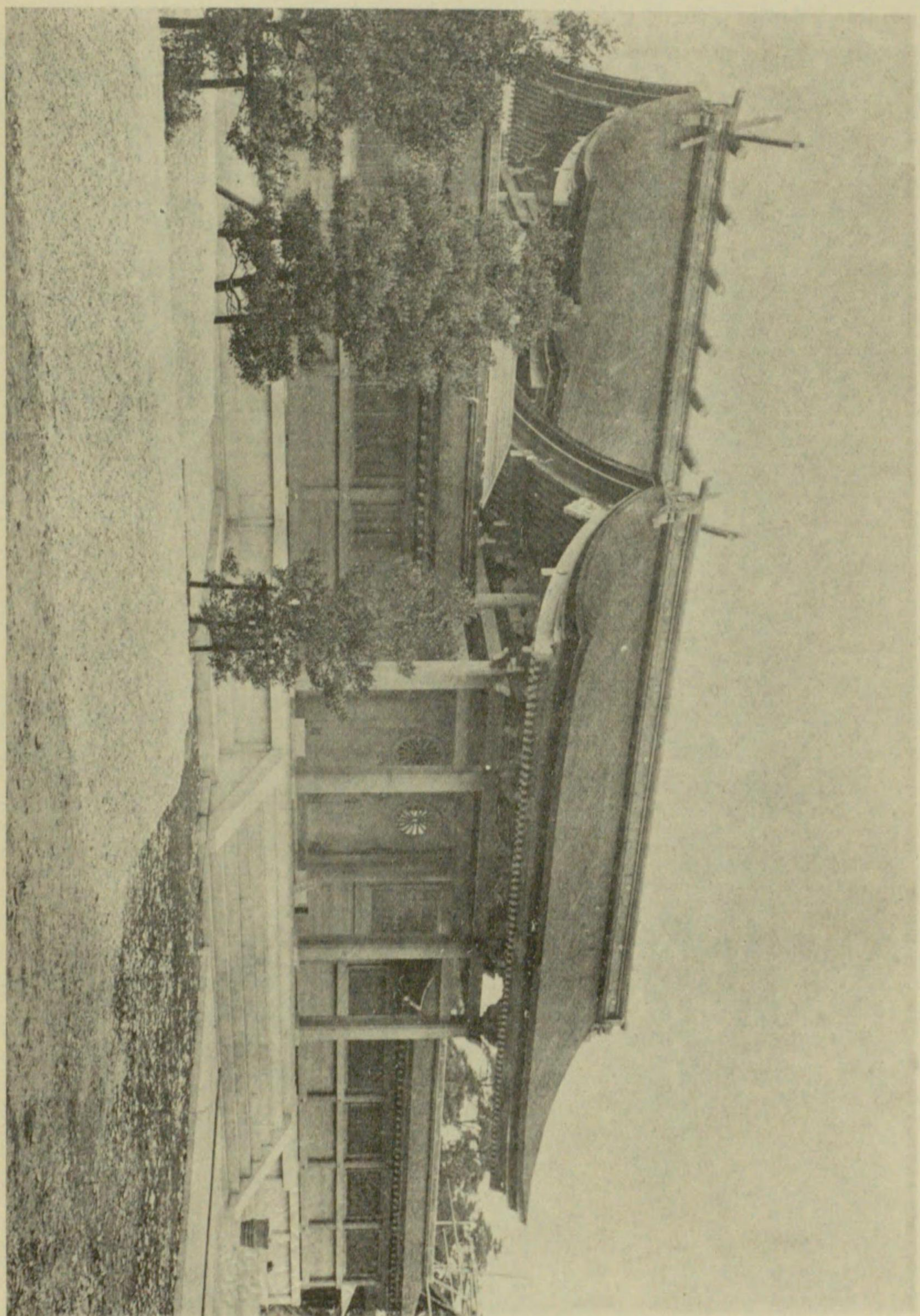

中門及本殿





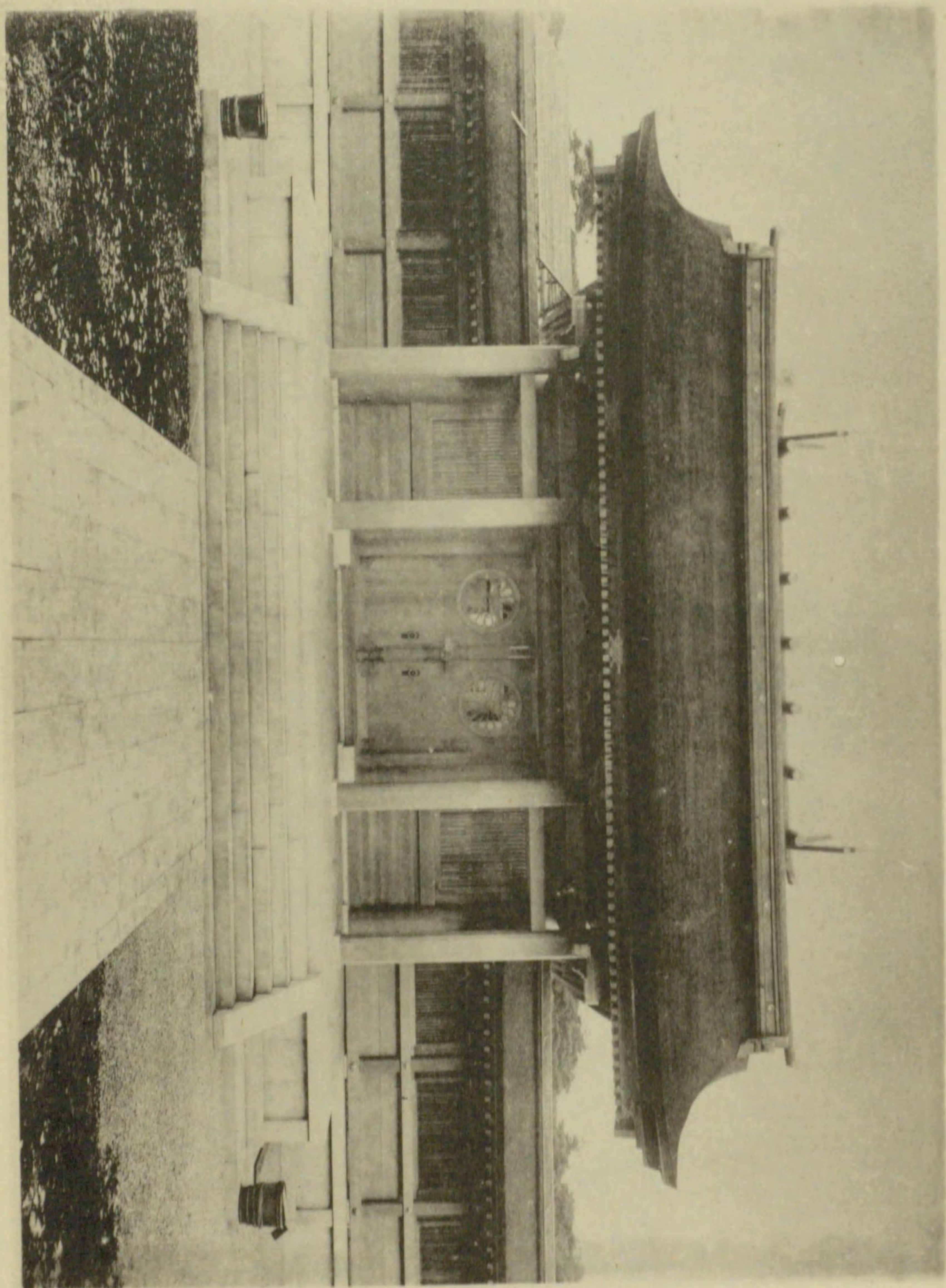

中 門

THE UNIVERSITY OF CHICAGO

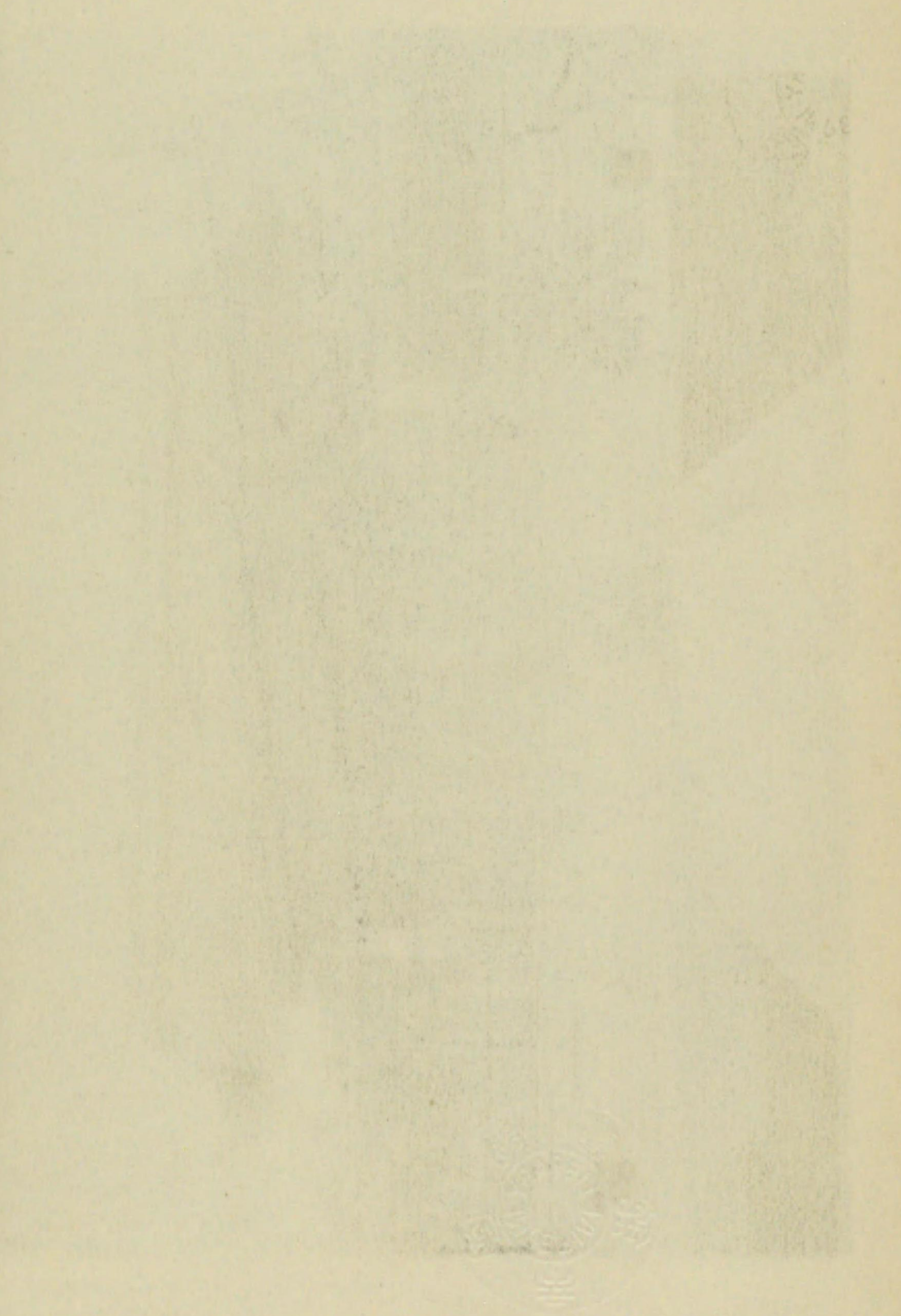



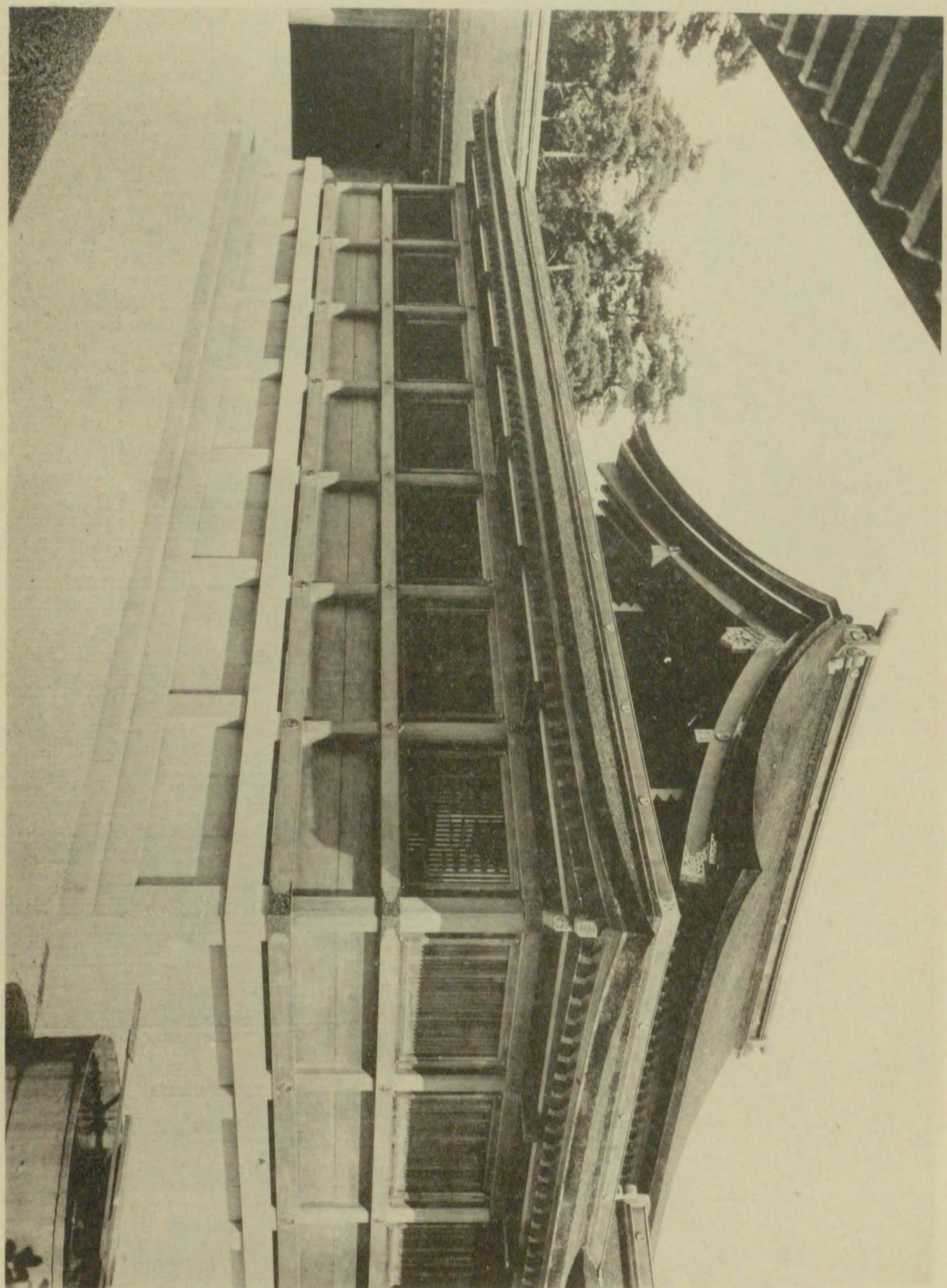

透 屏





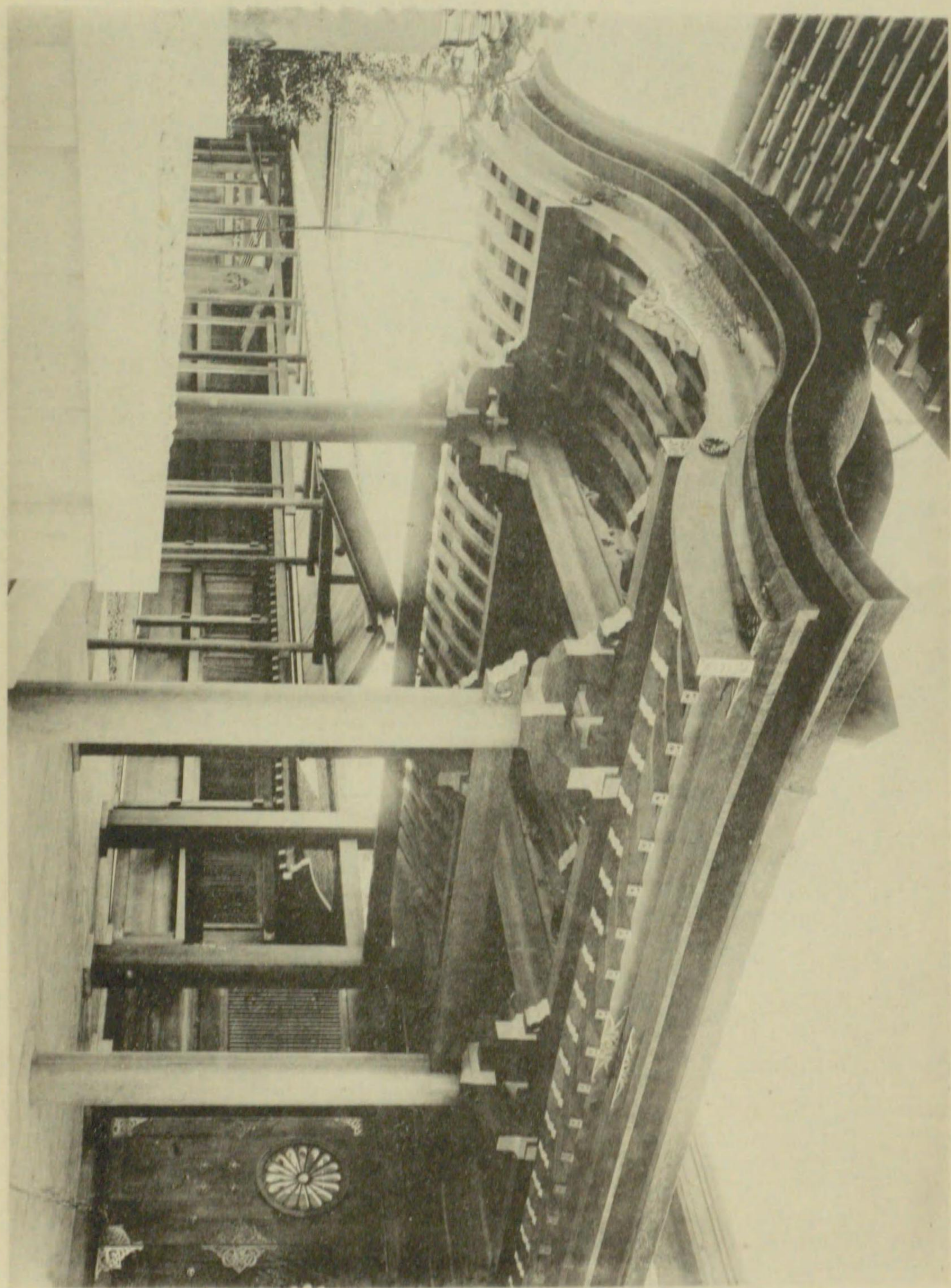

祝詞舎





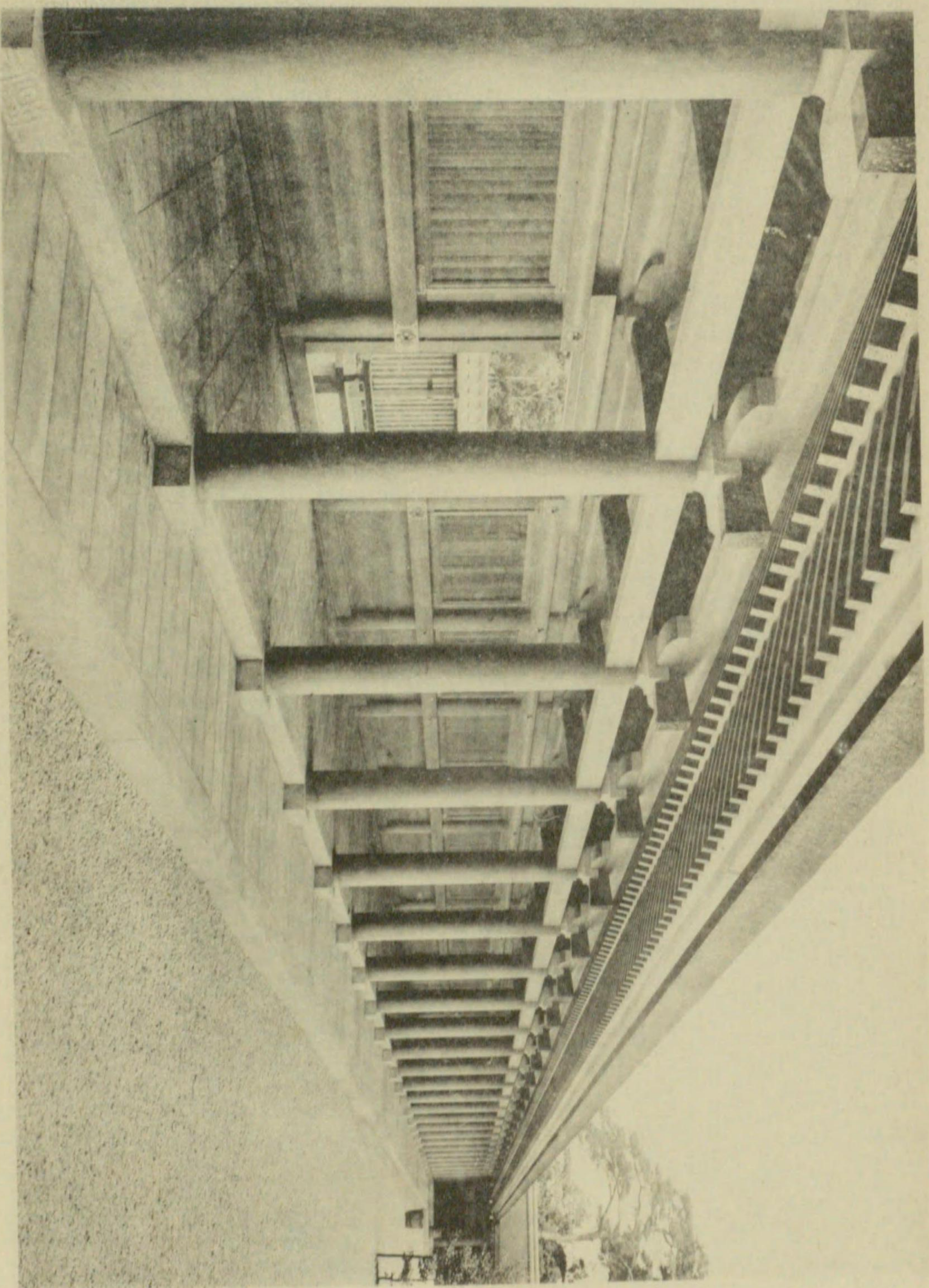

部内側西廊廻院内





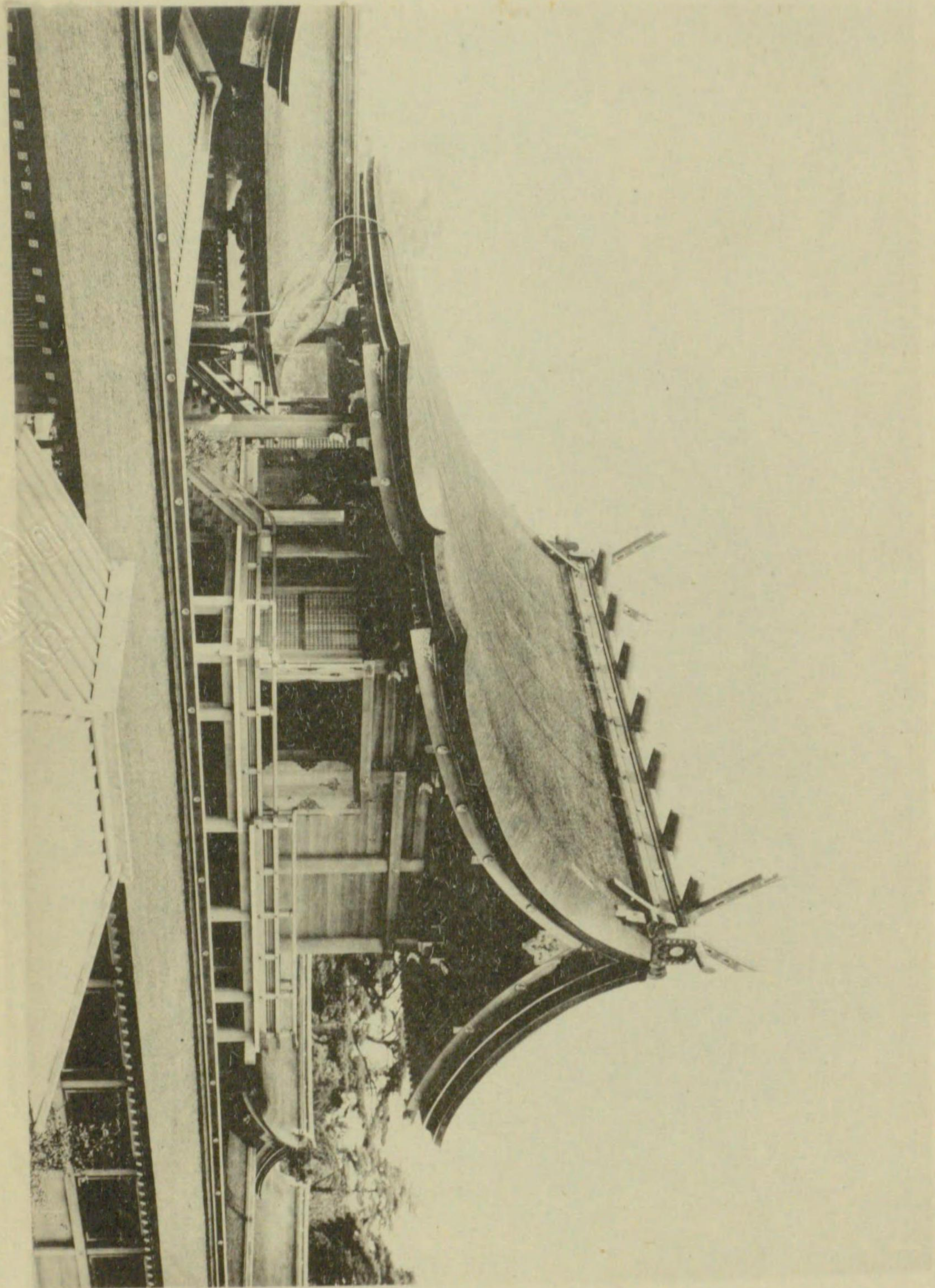

股

本





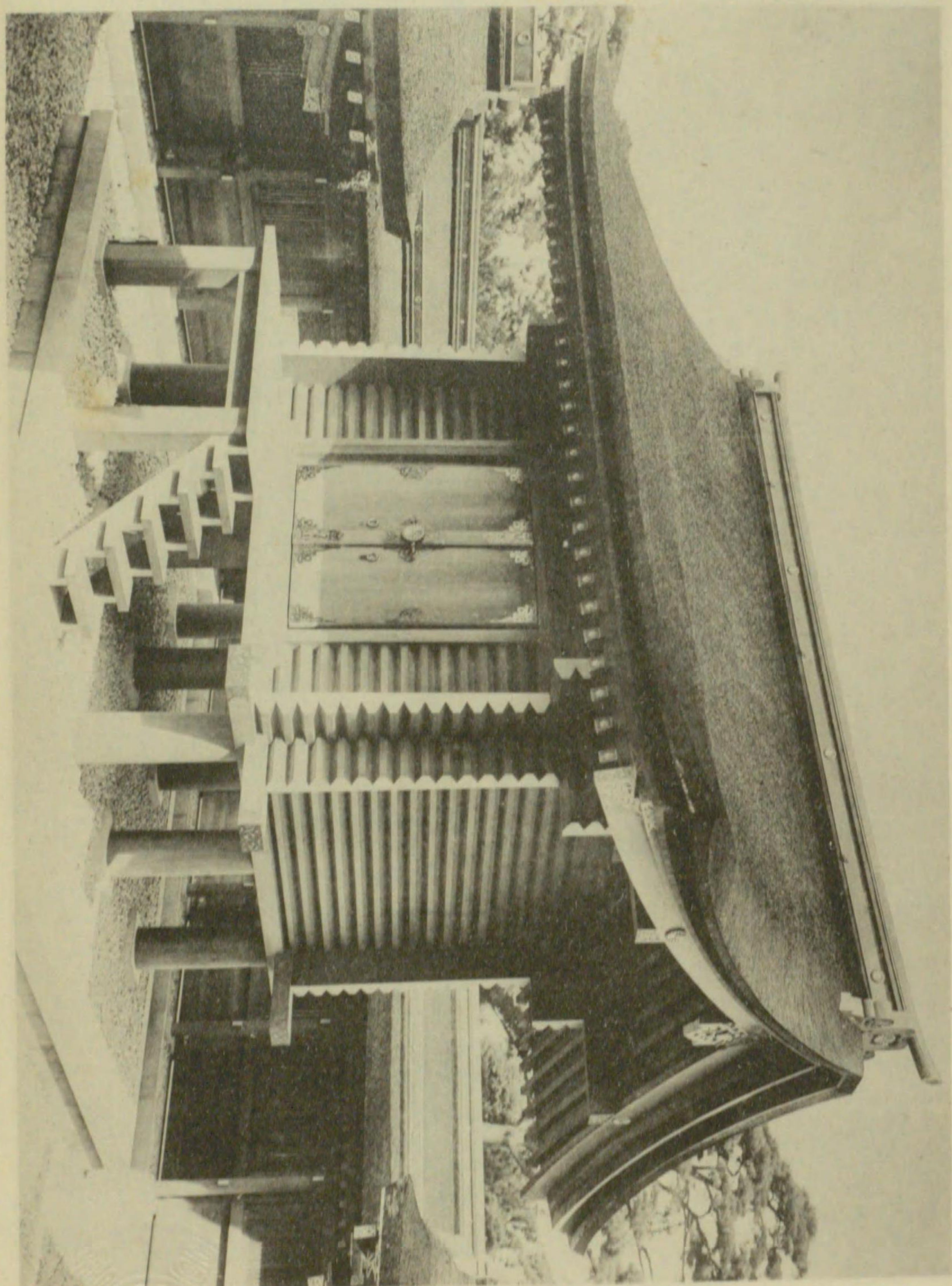

庫  
神





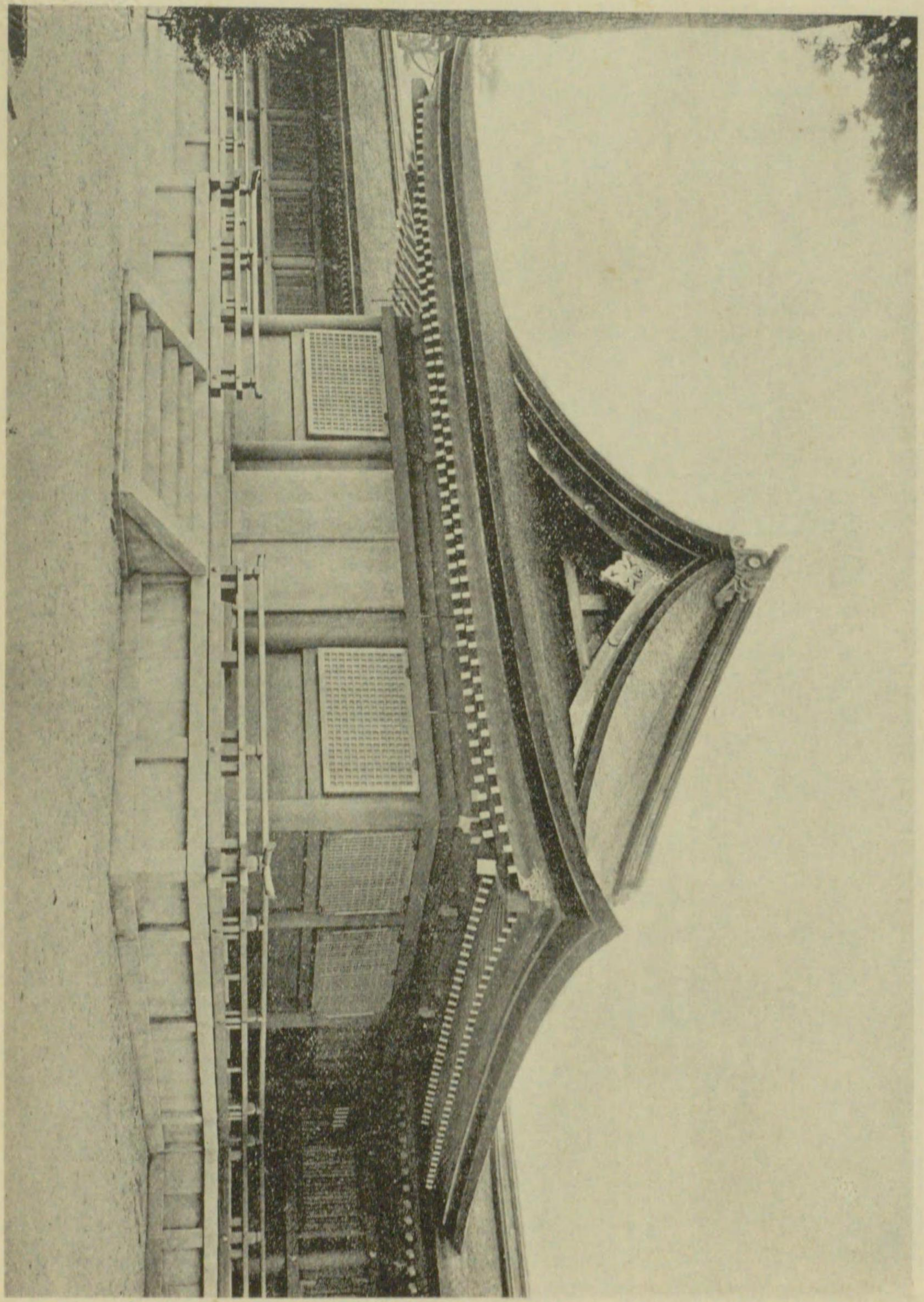

所 饗 神





神 饌 所 内 部

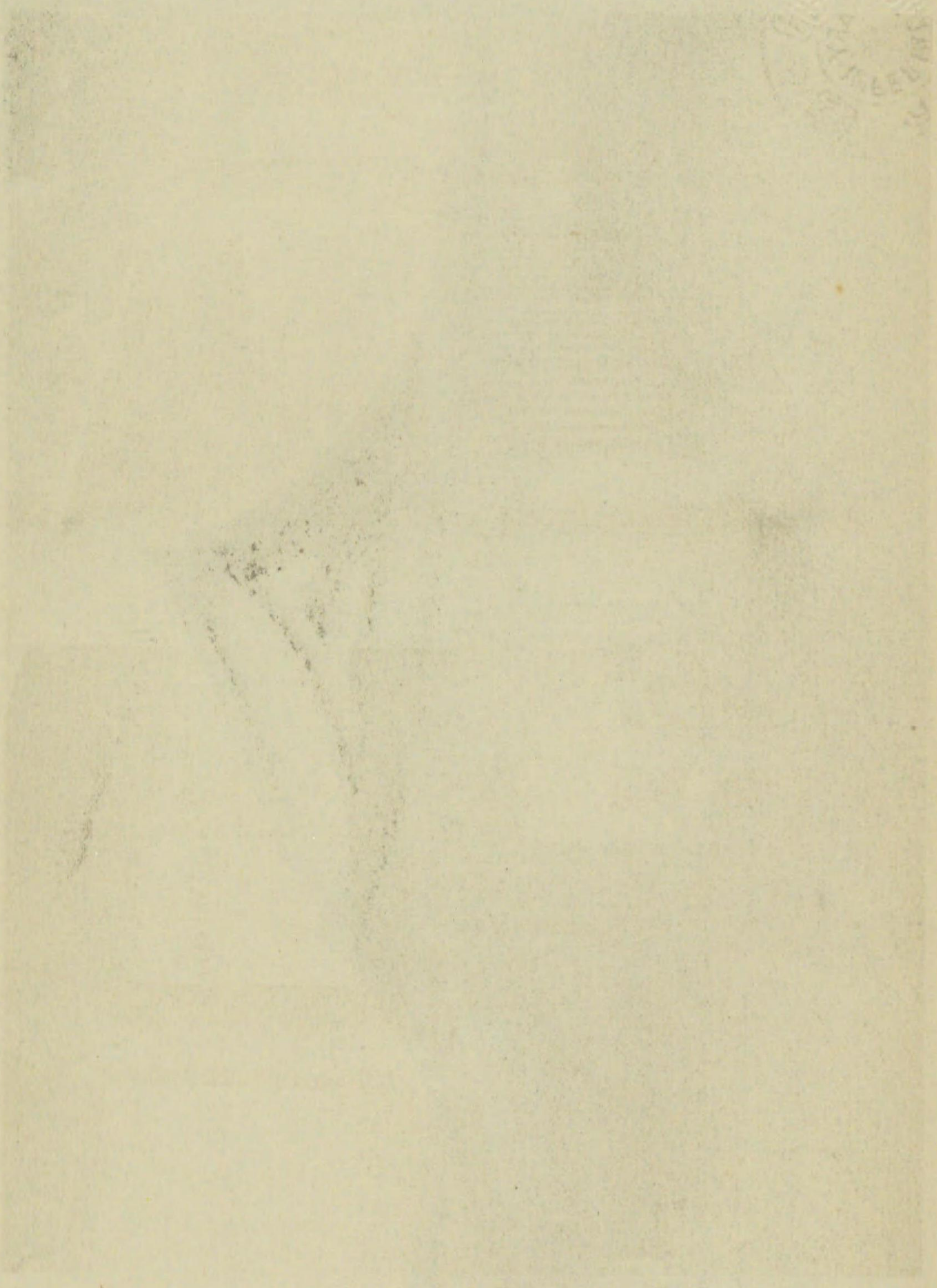
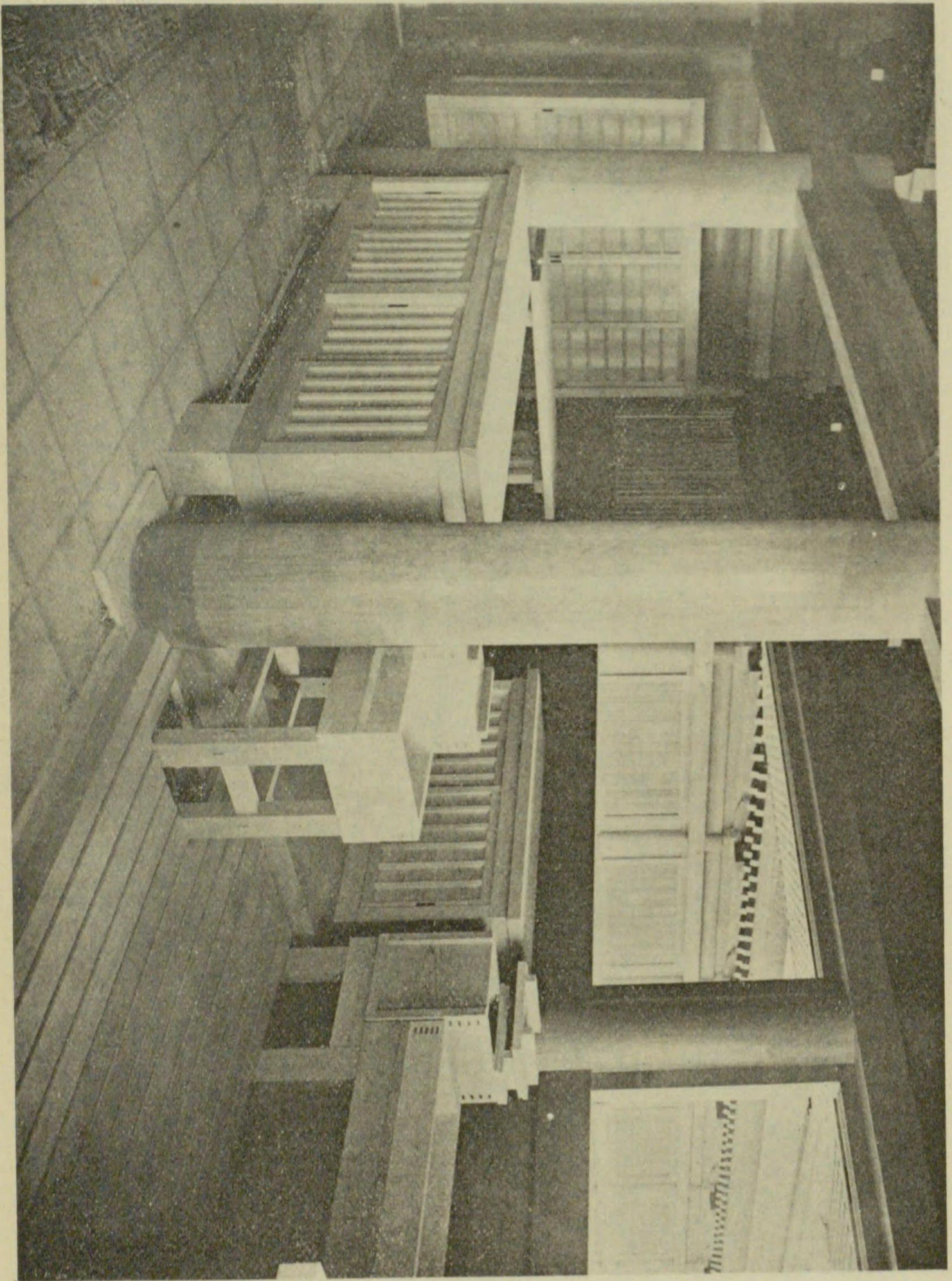



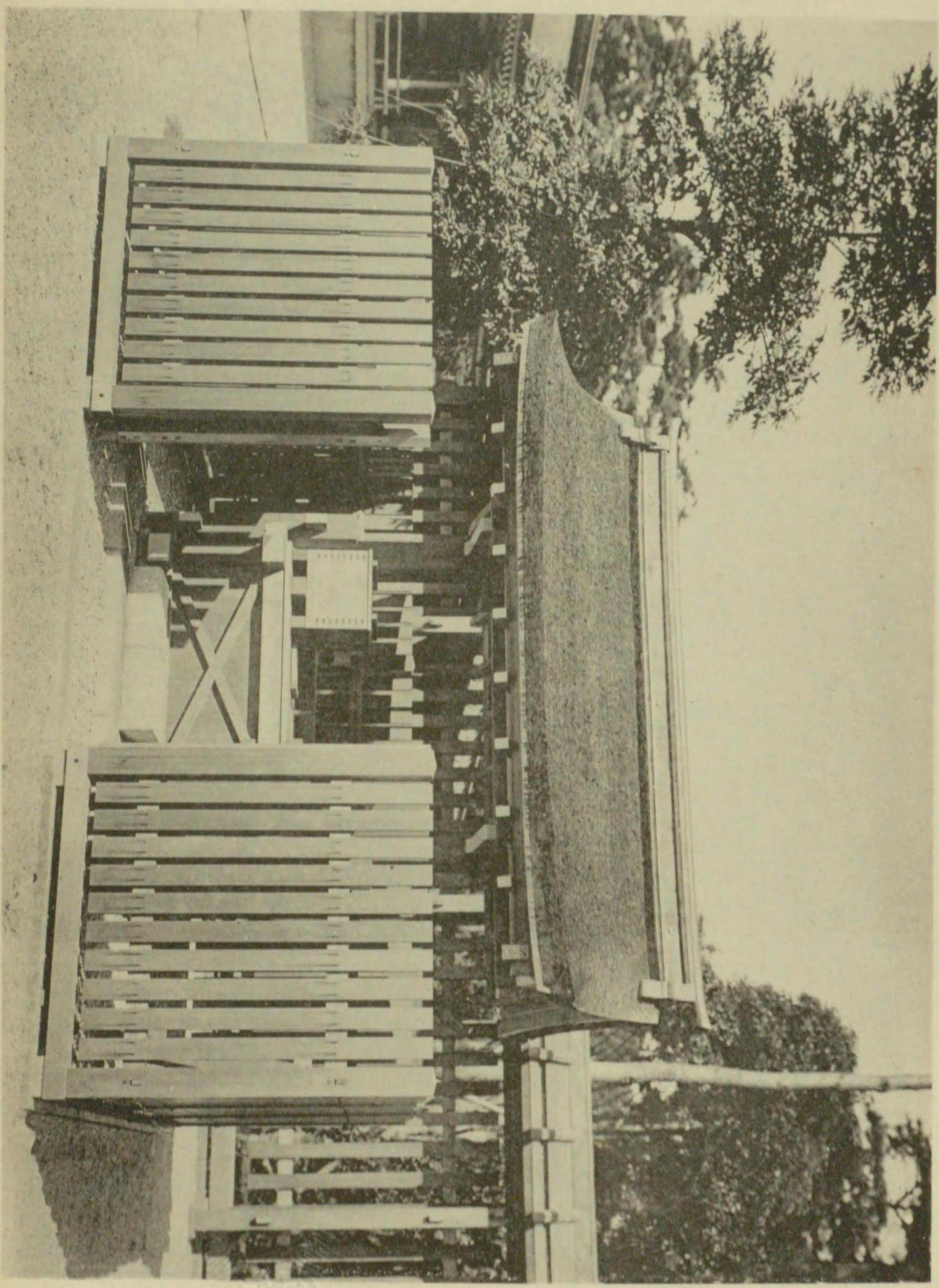

戸井 饌 神



戸井 饌 神



祭器庫

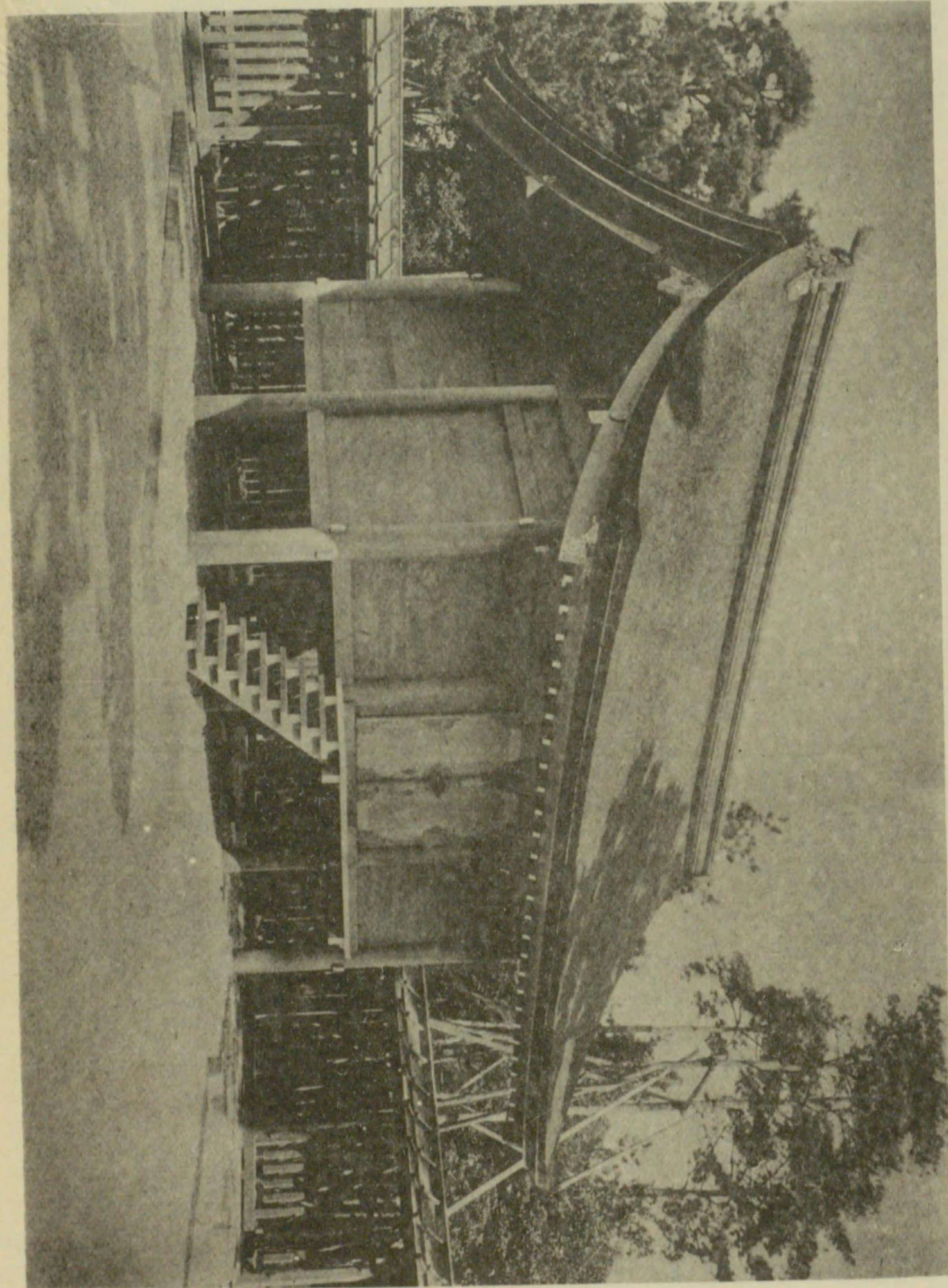



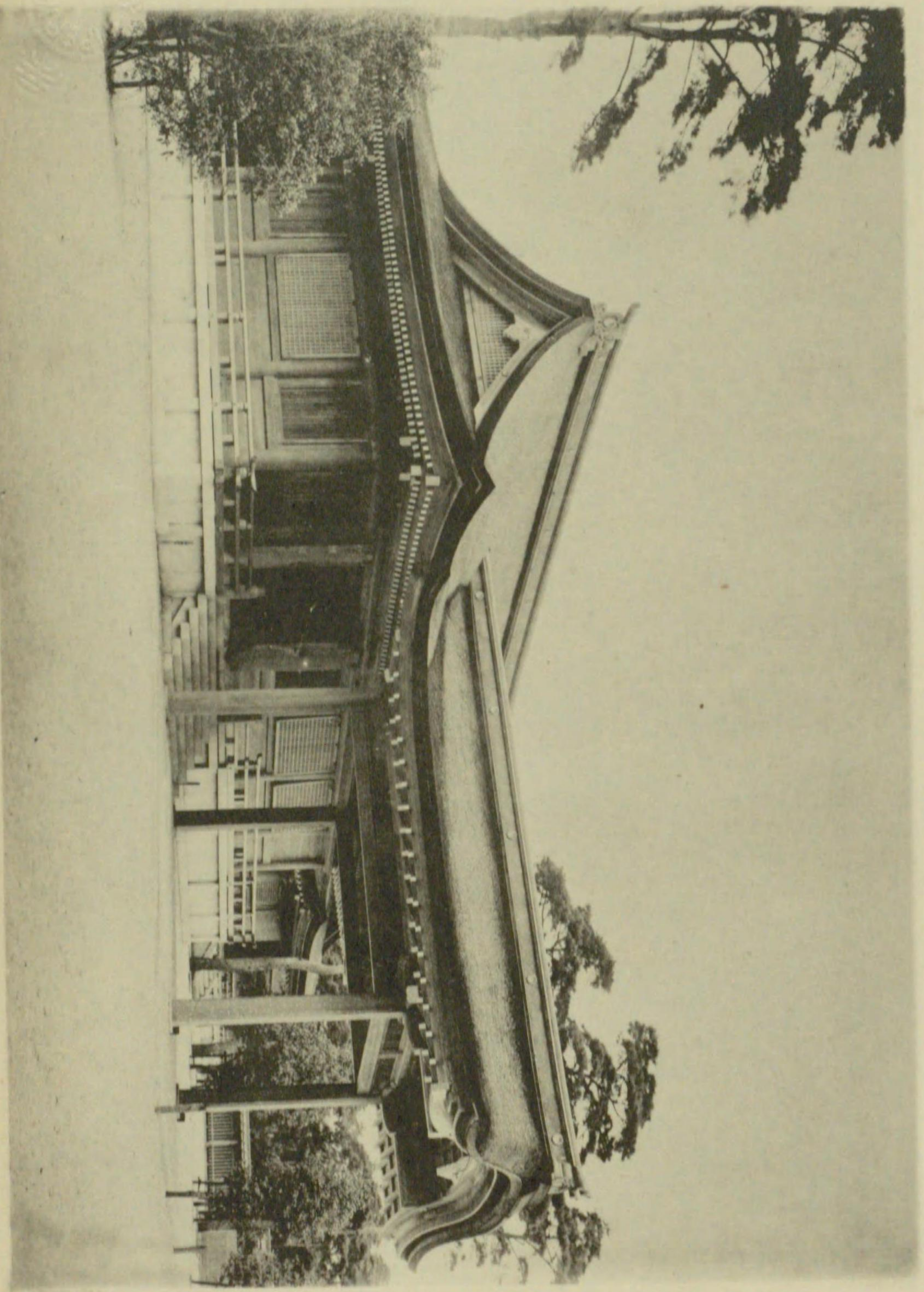

便 殿



便殿内部

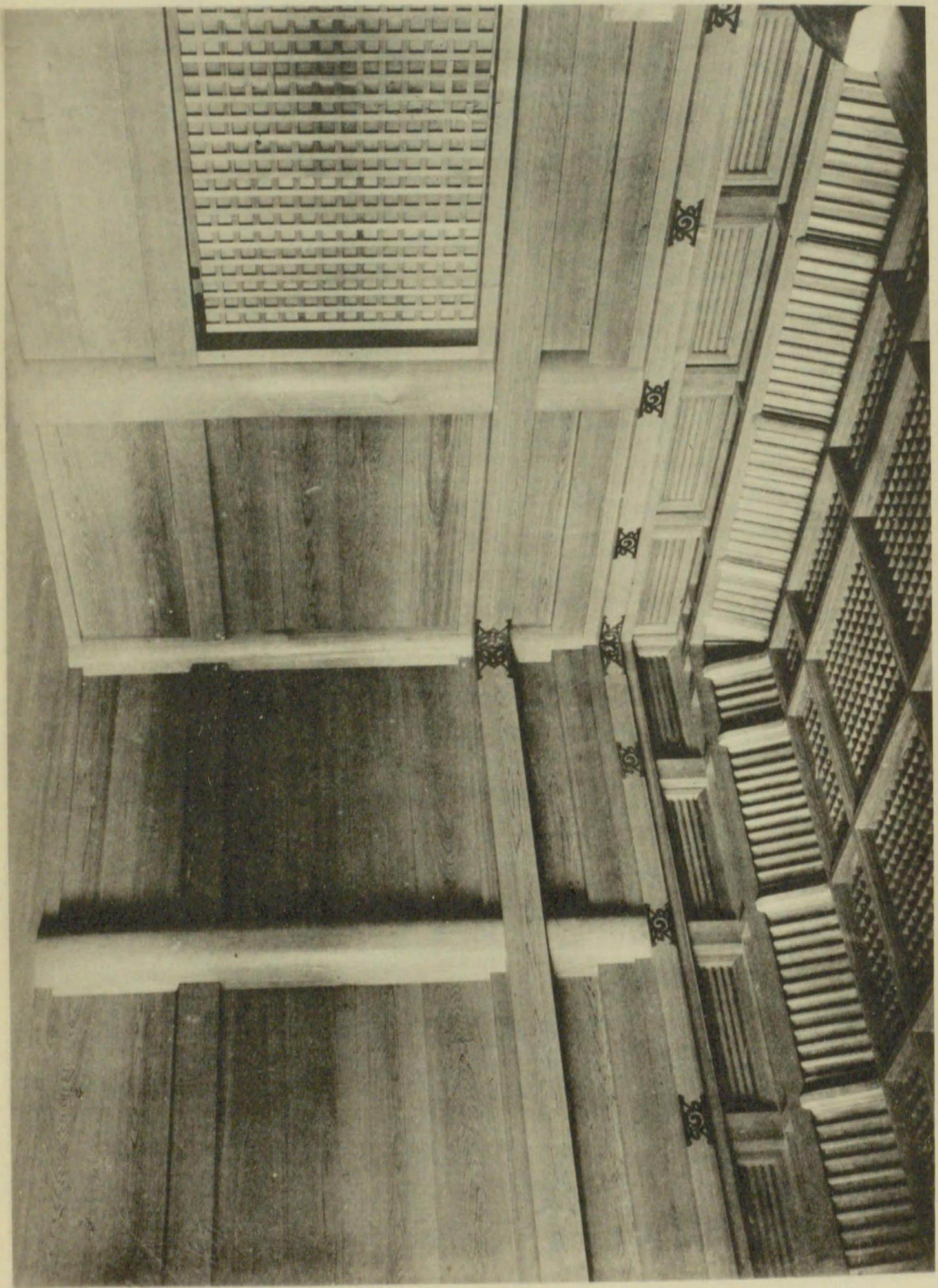

THE UNIVERSITY OF CHINA LIBRARY

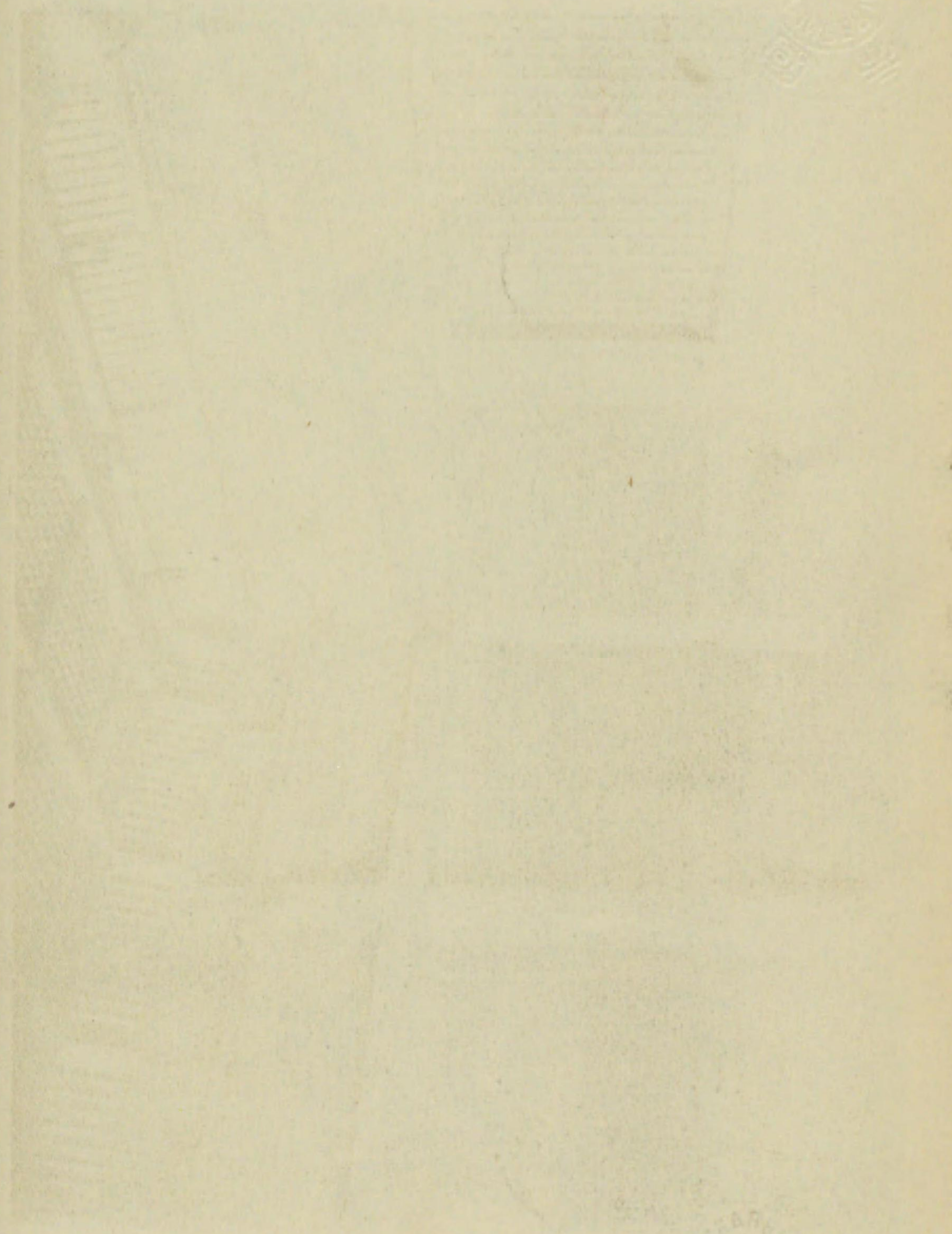

便殿内部



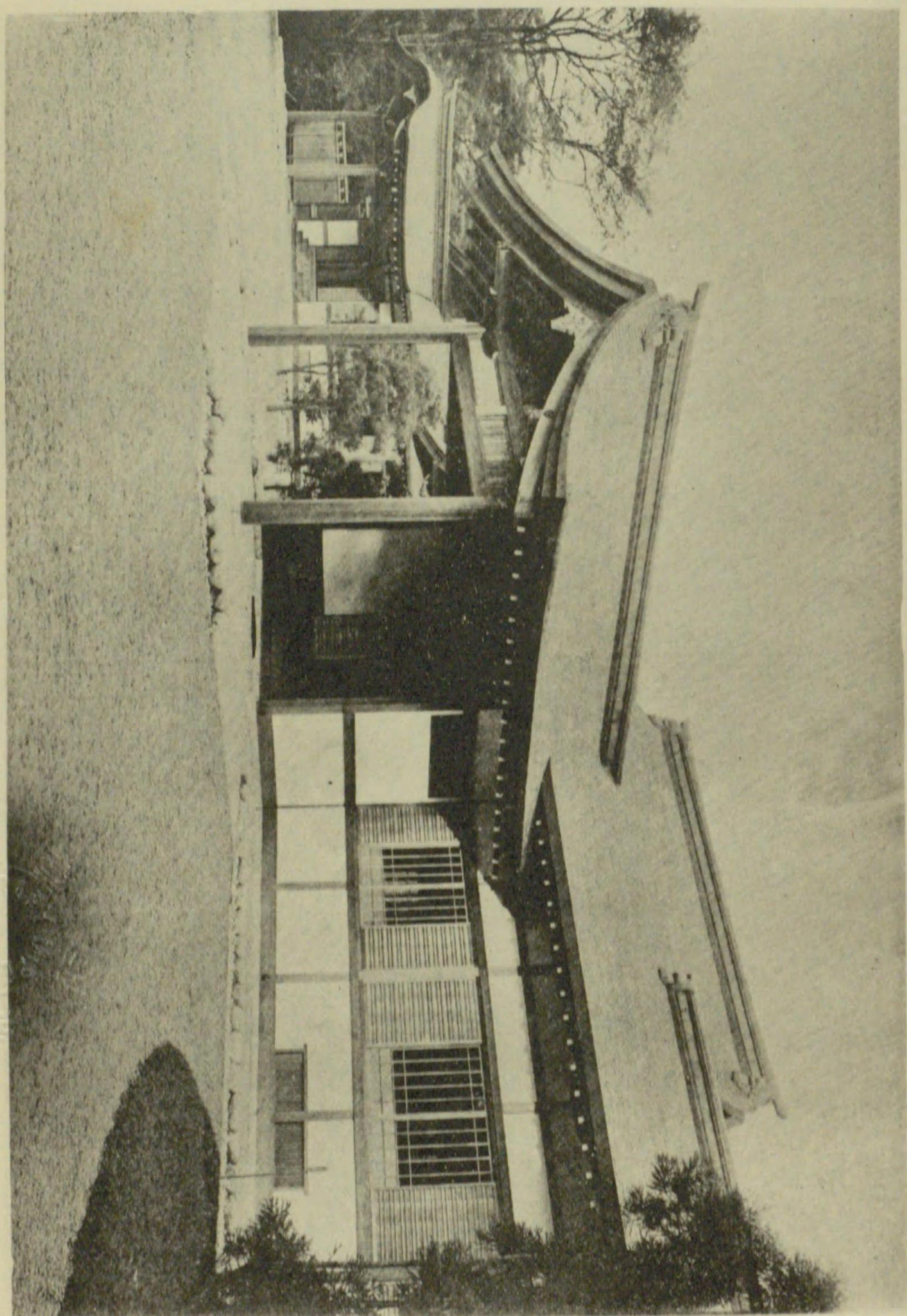

關玄事務所





勅使殿

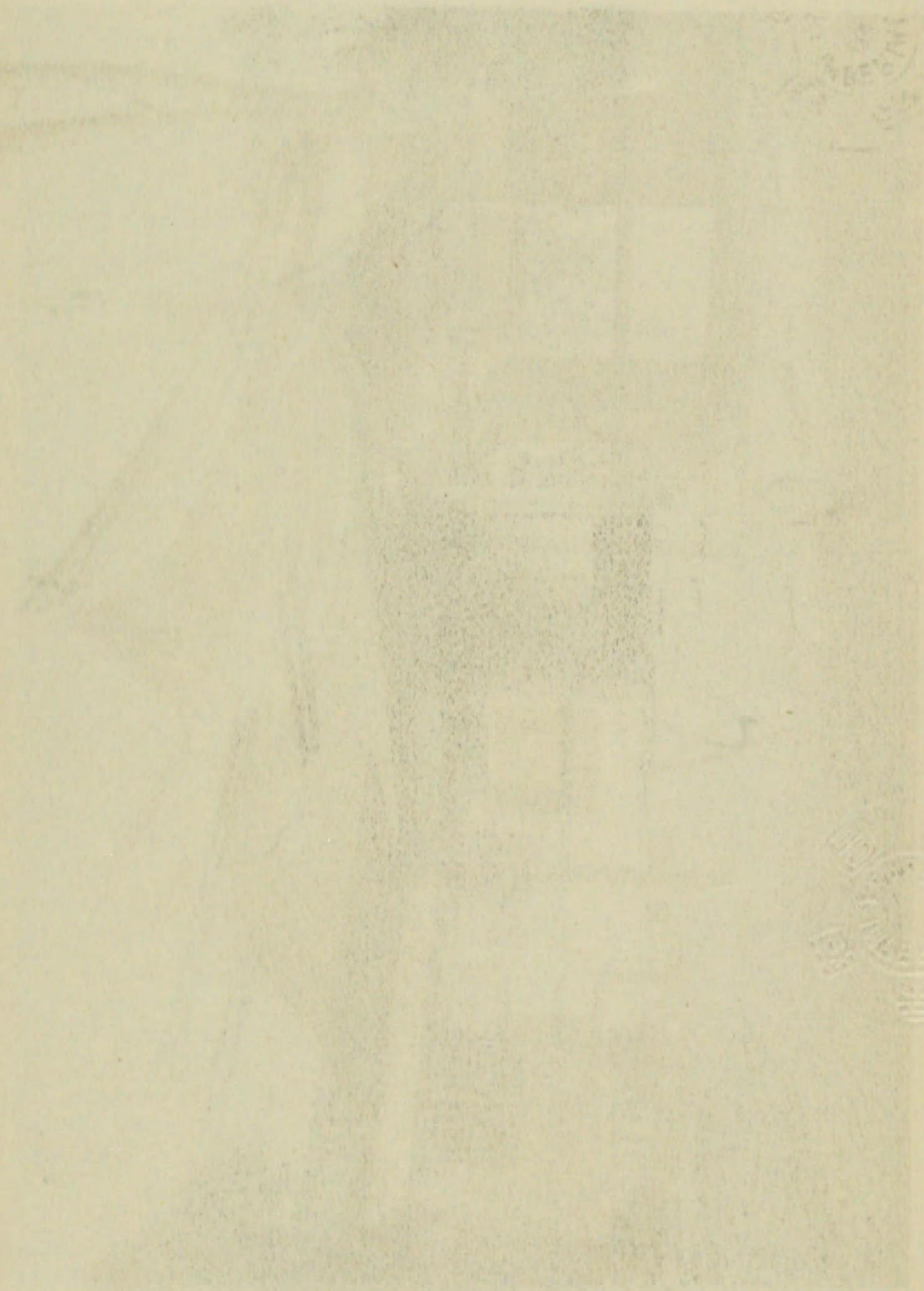
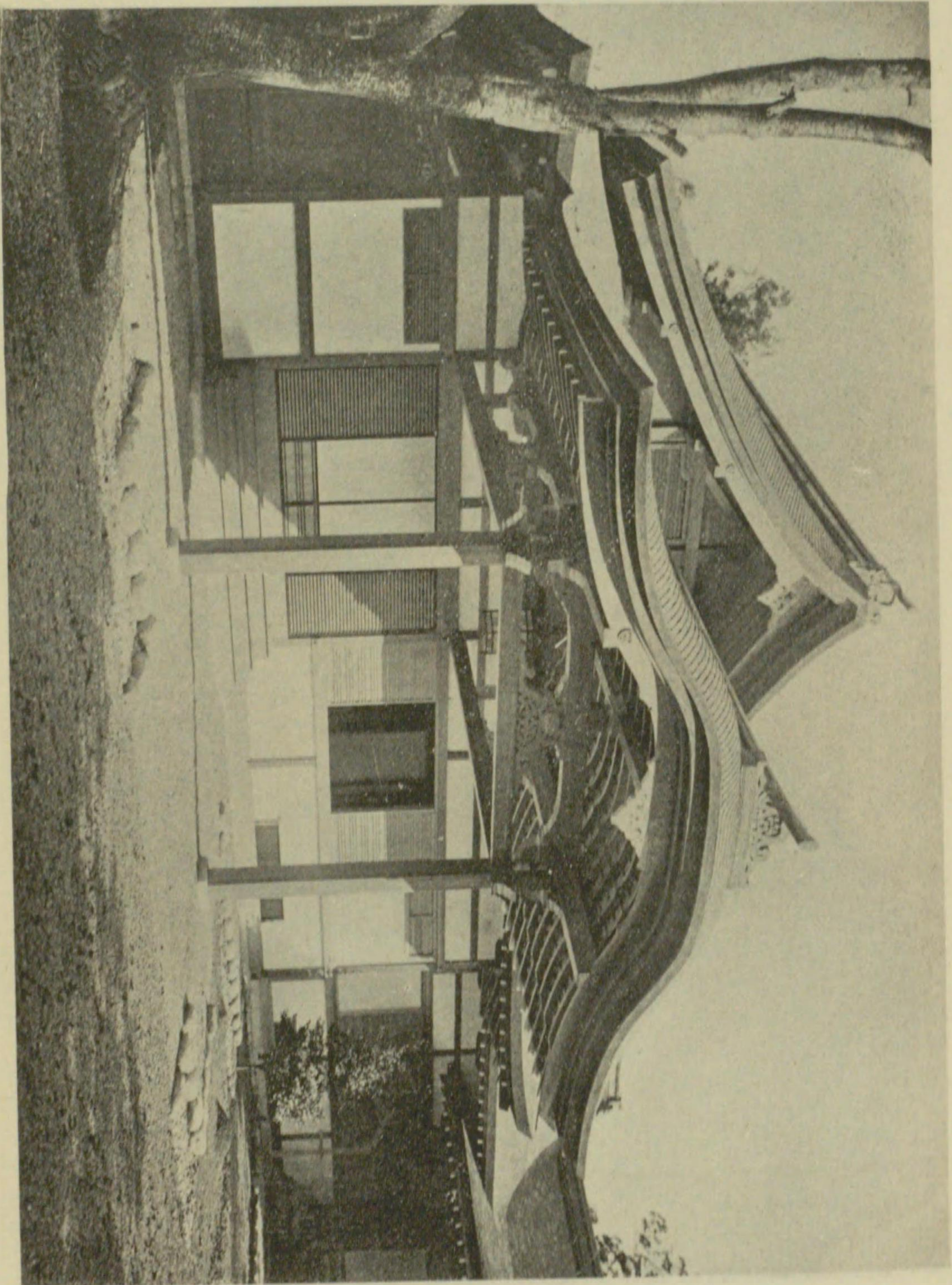



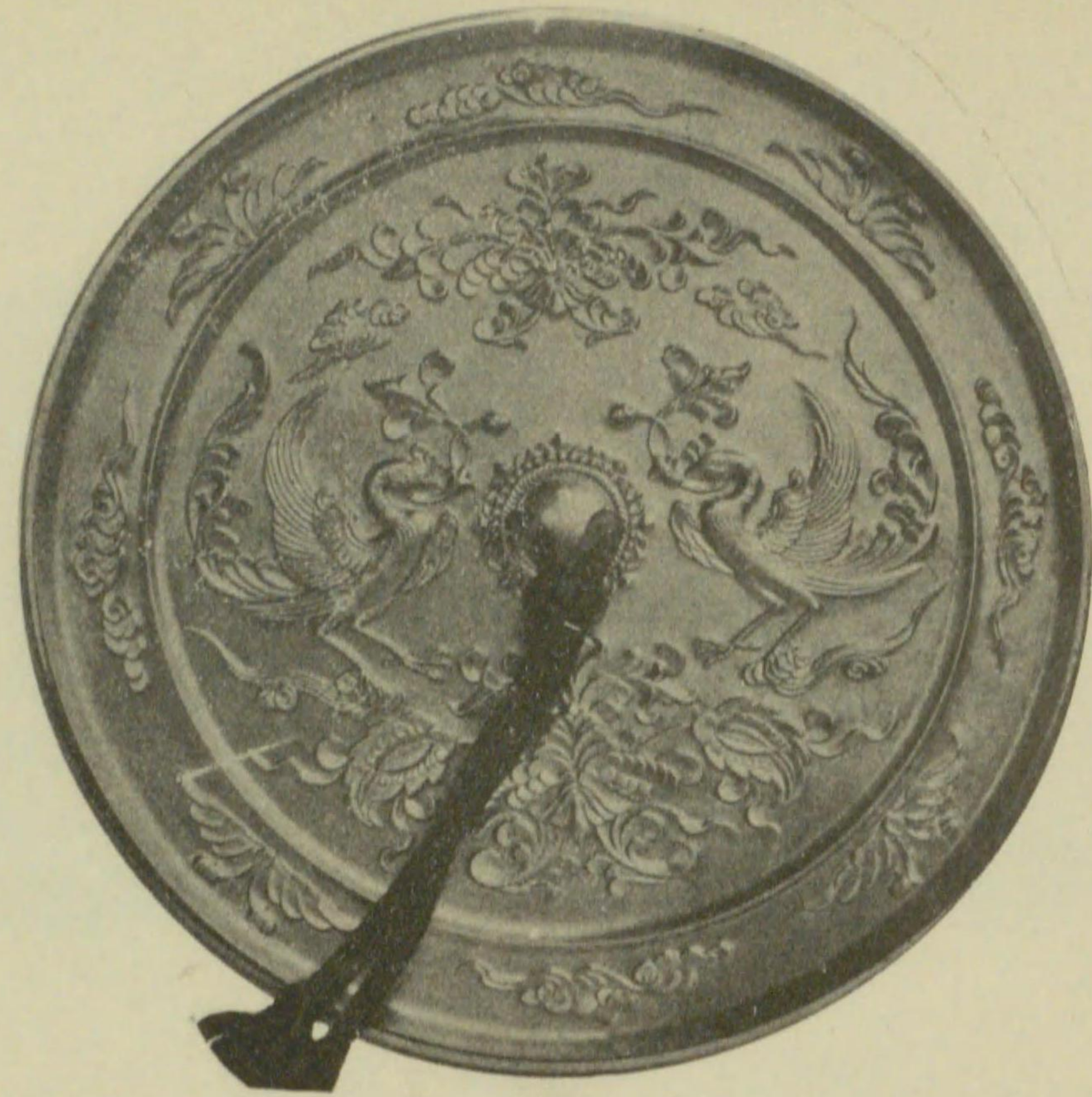

(料御皇天) 鏡 神



(料御后太皇) 同

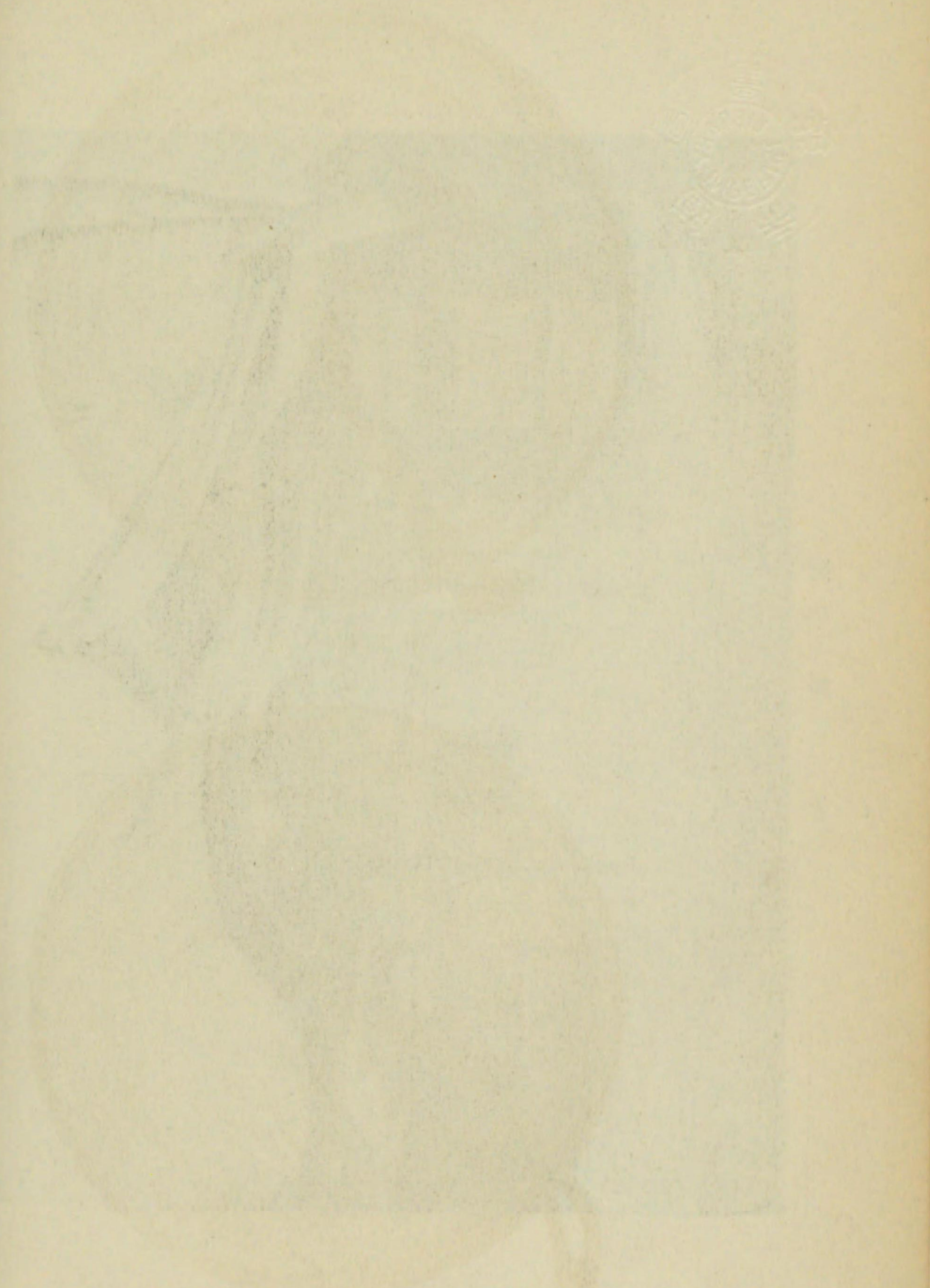



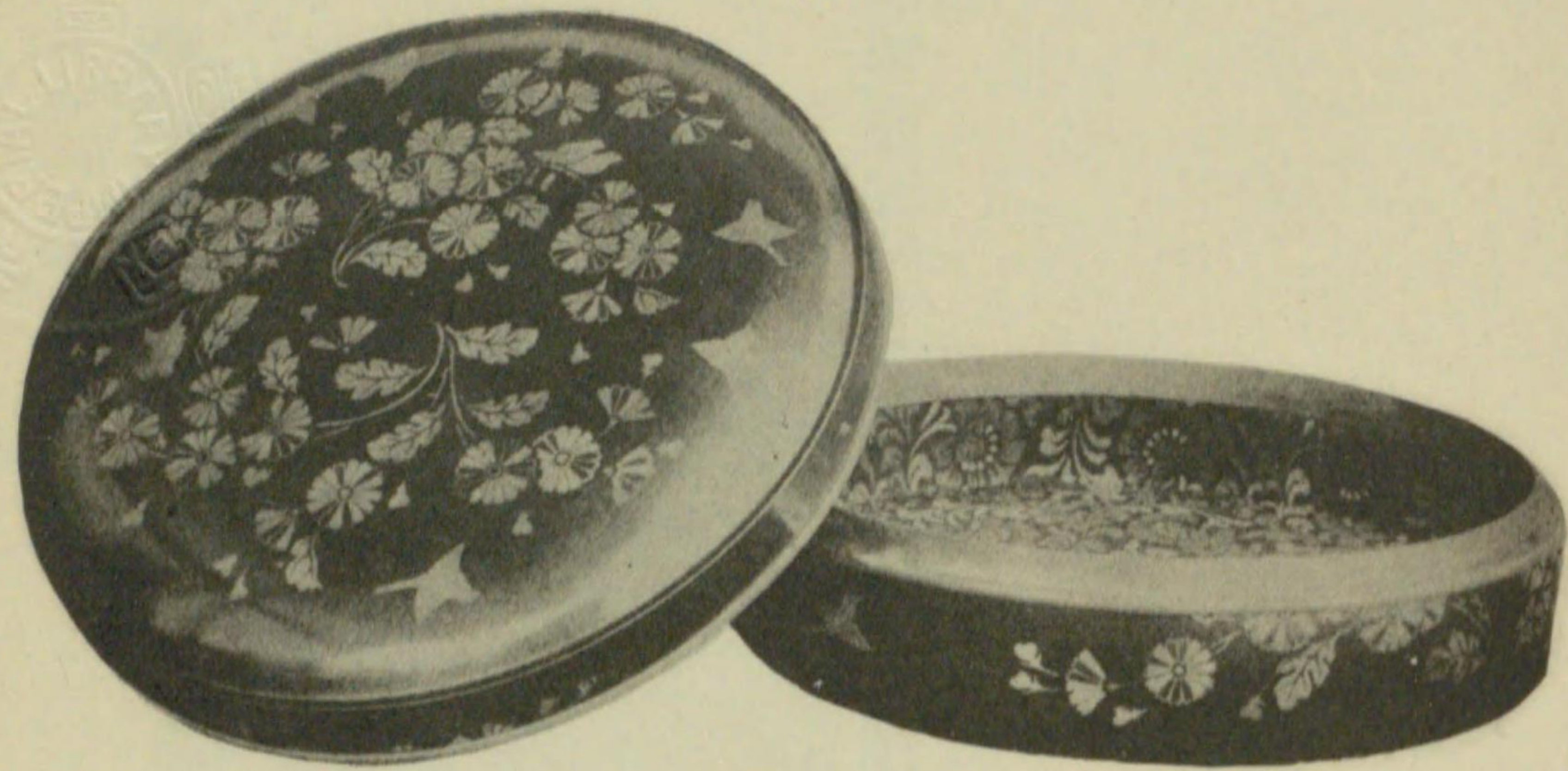

(料御皇天) 筥 鏡

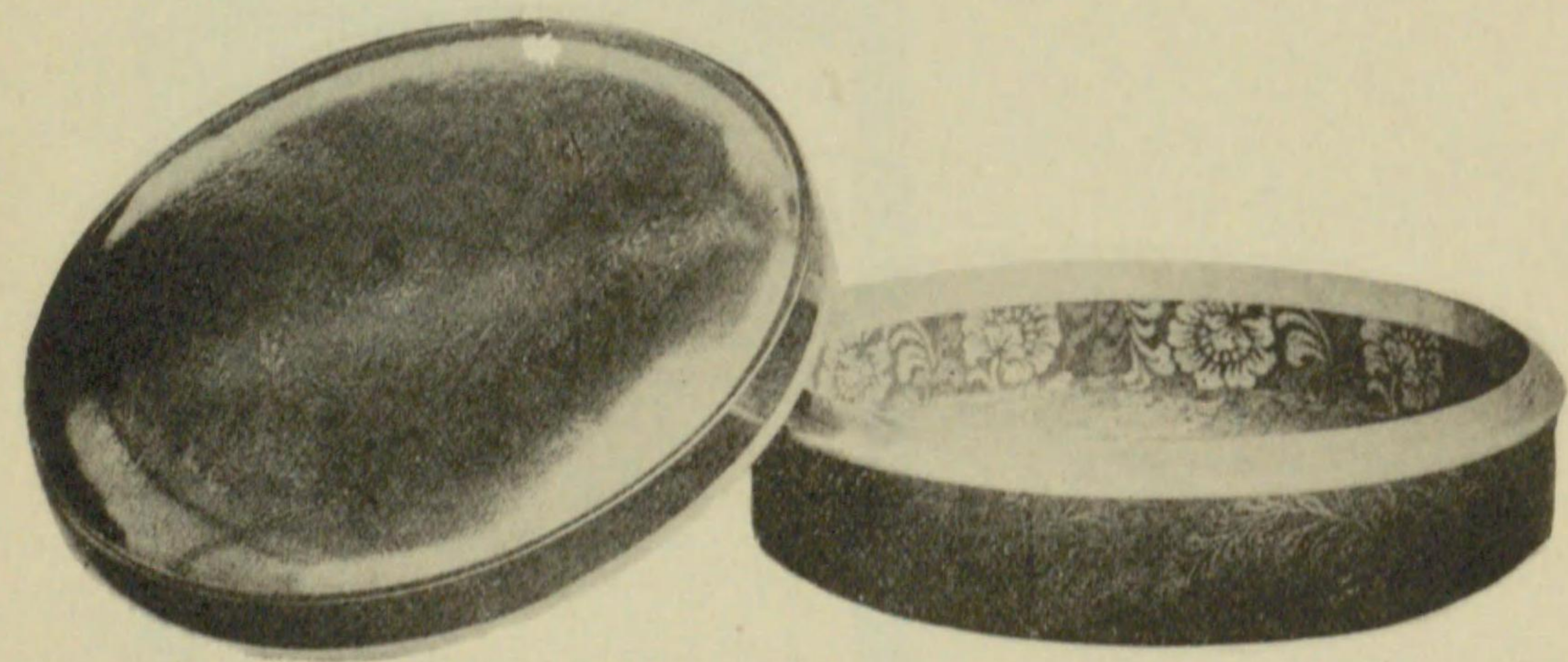

(料御后太皇) 同

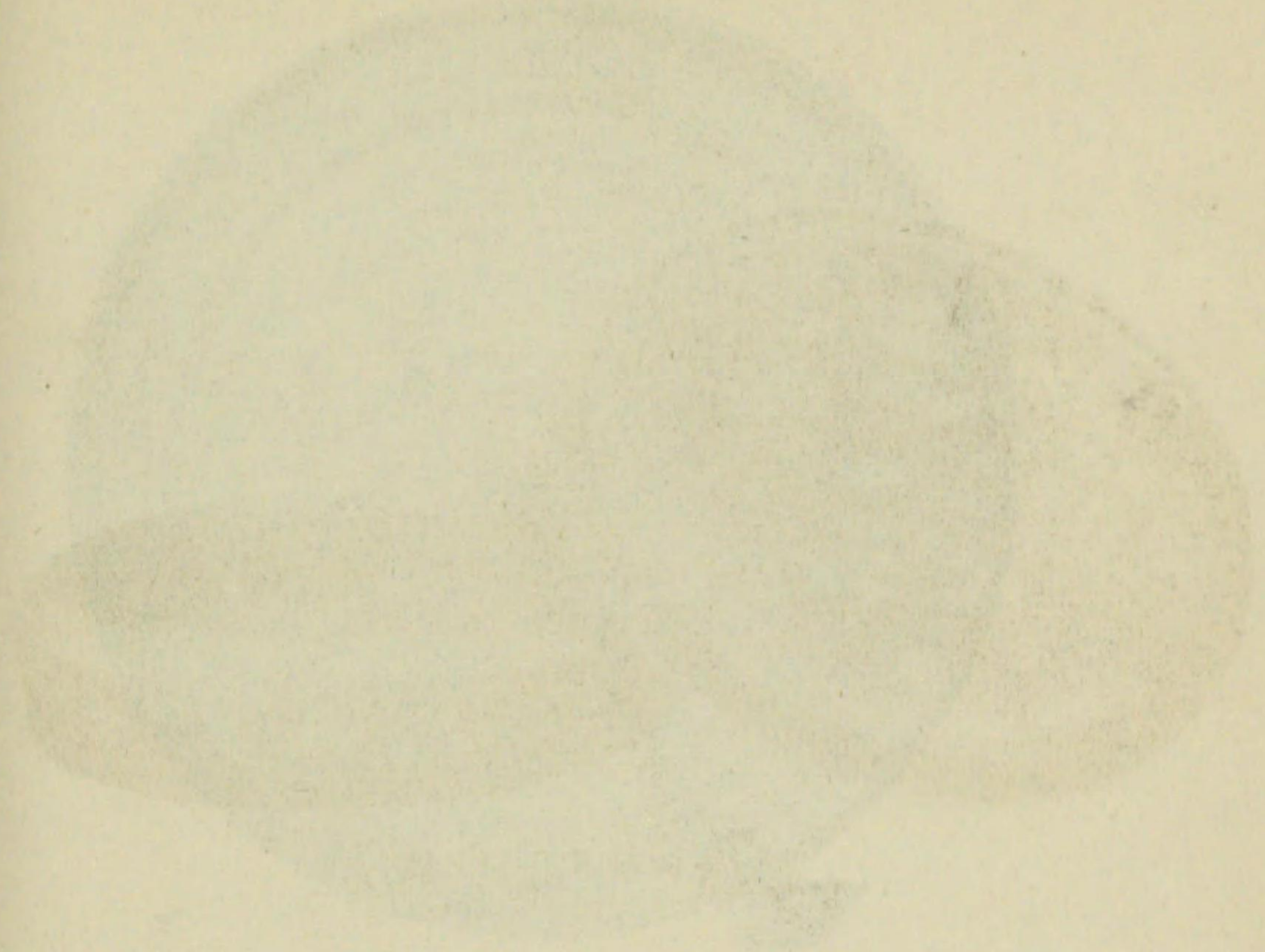

(料御皇天)

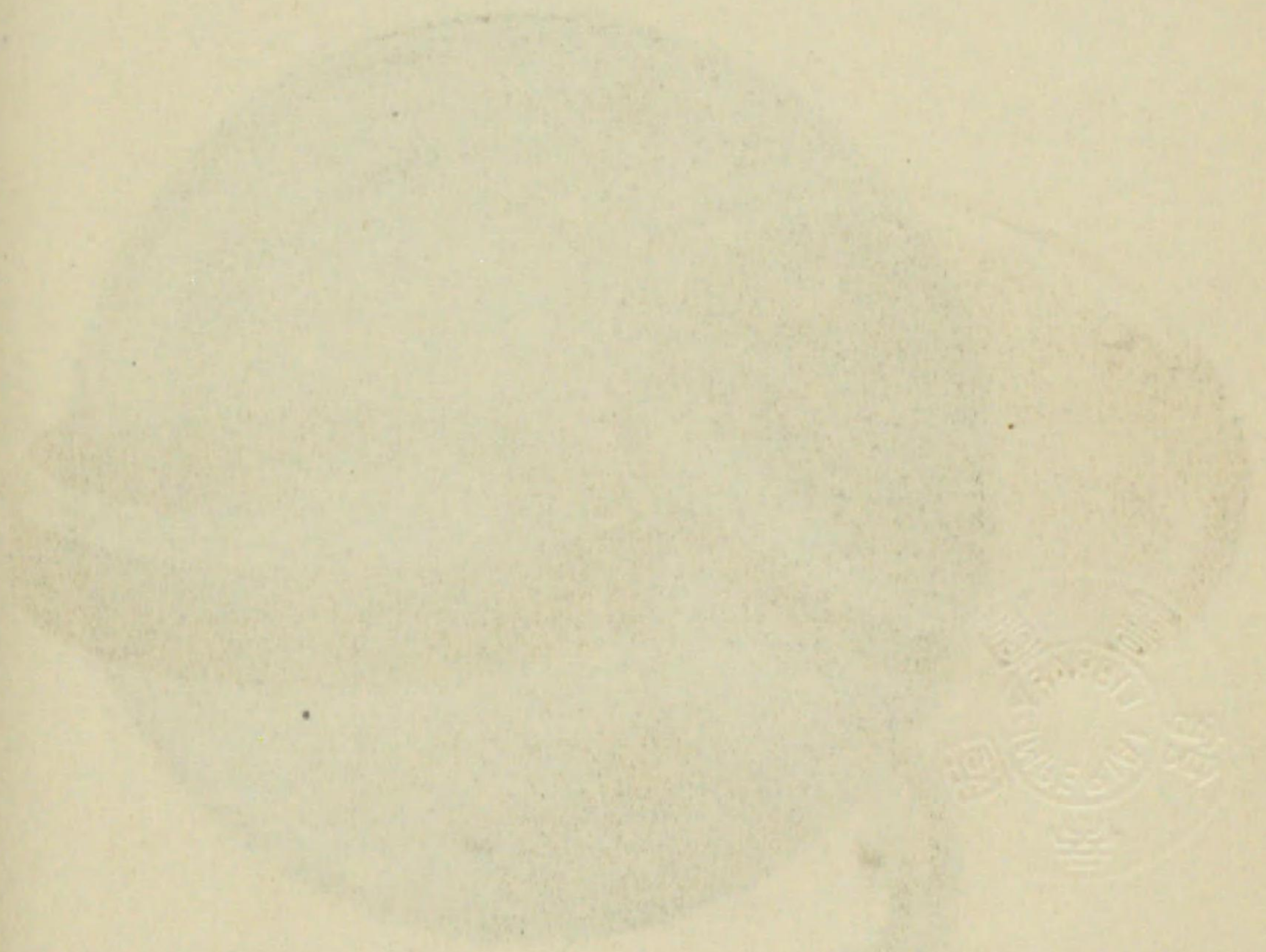

(料御后太皇)



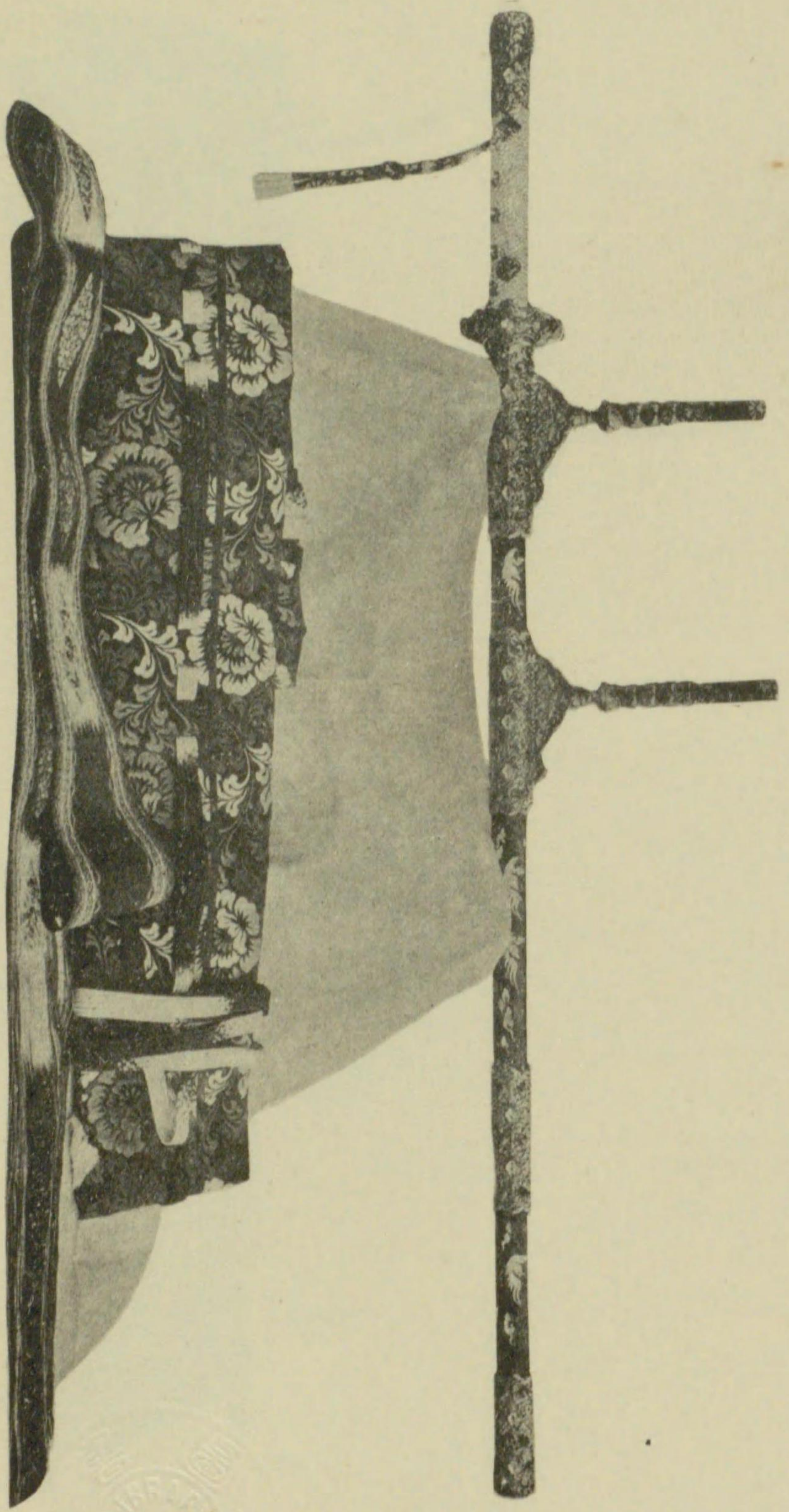

(料 御 皇 天) 劍 神





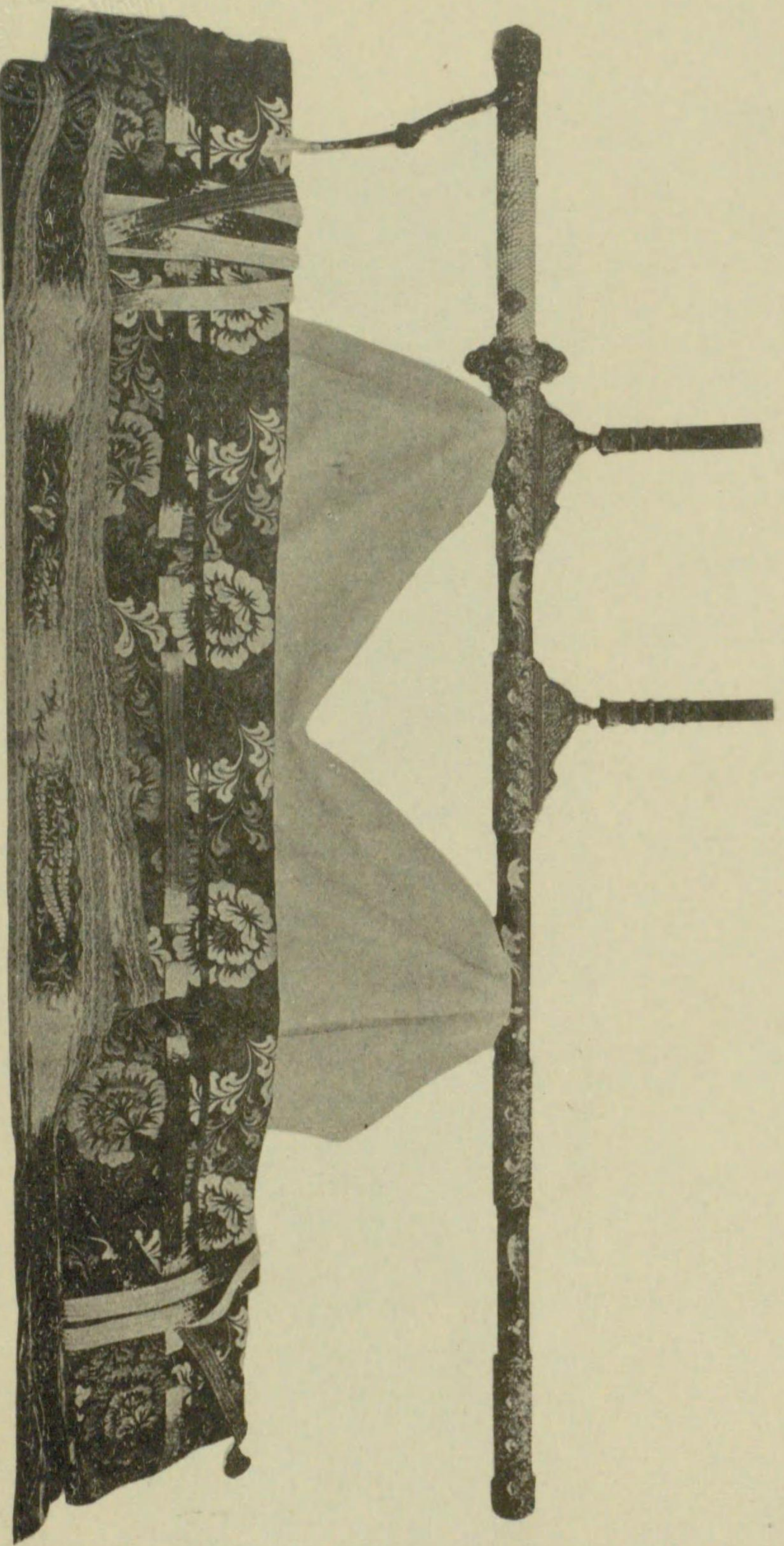

(料御后太皇) 劍神

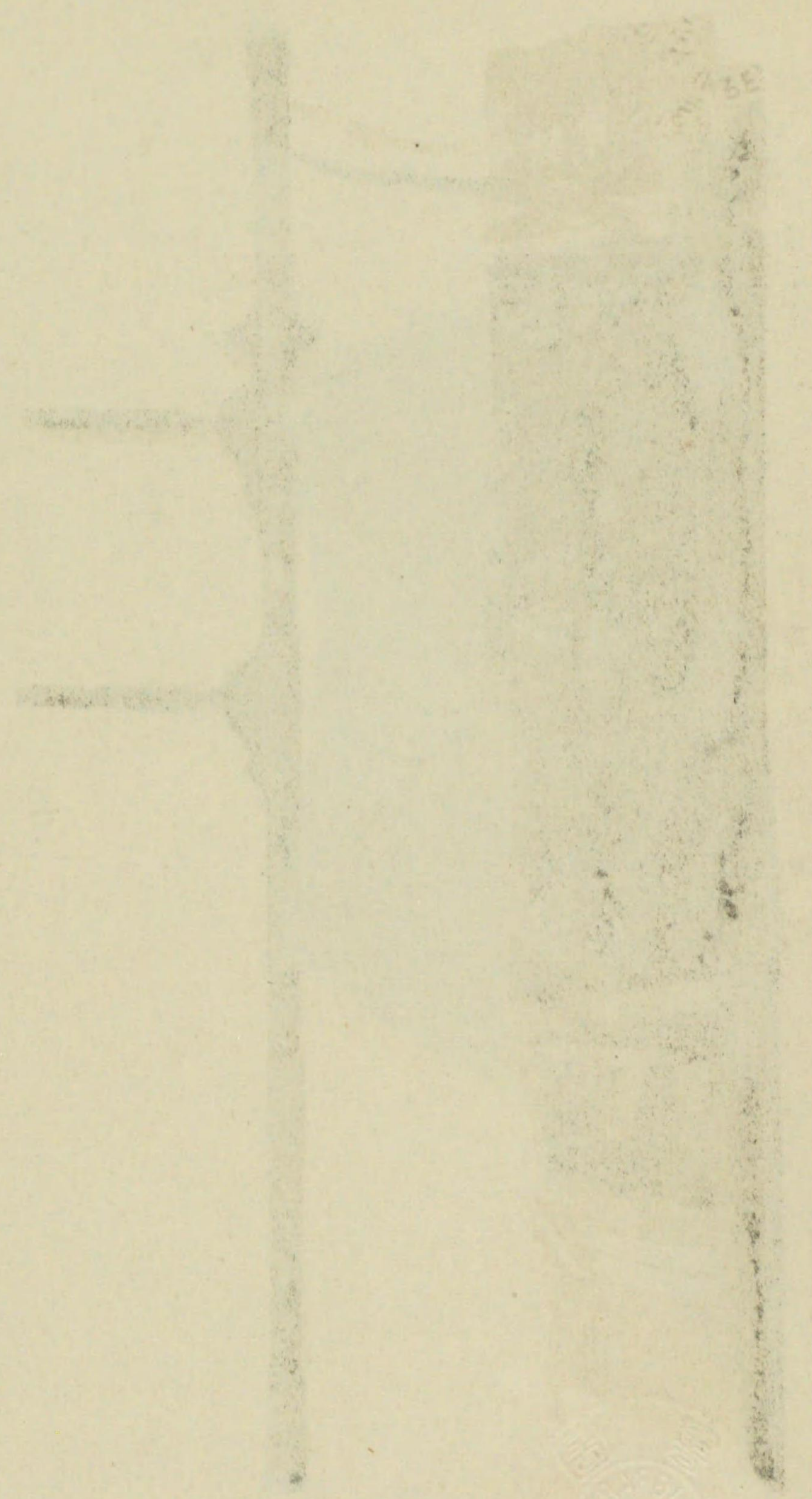



神 劍 唐 櫃

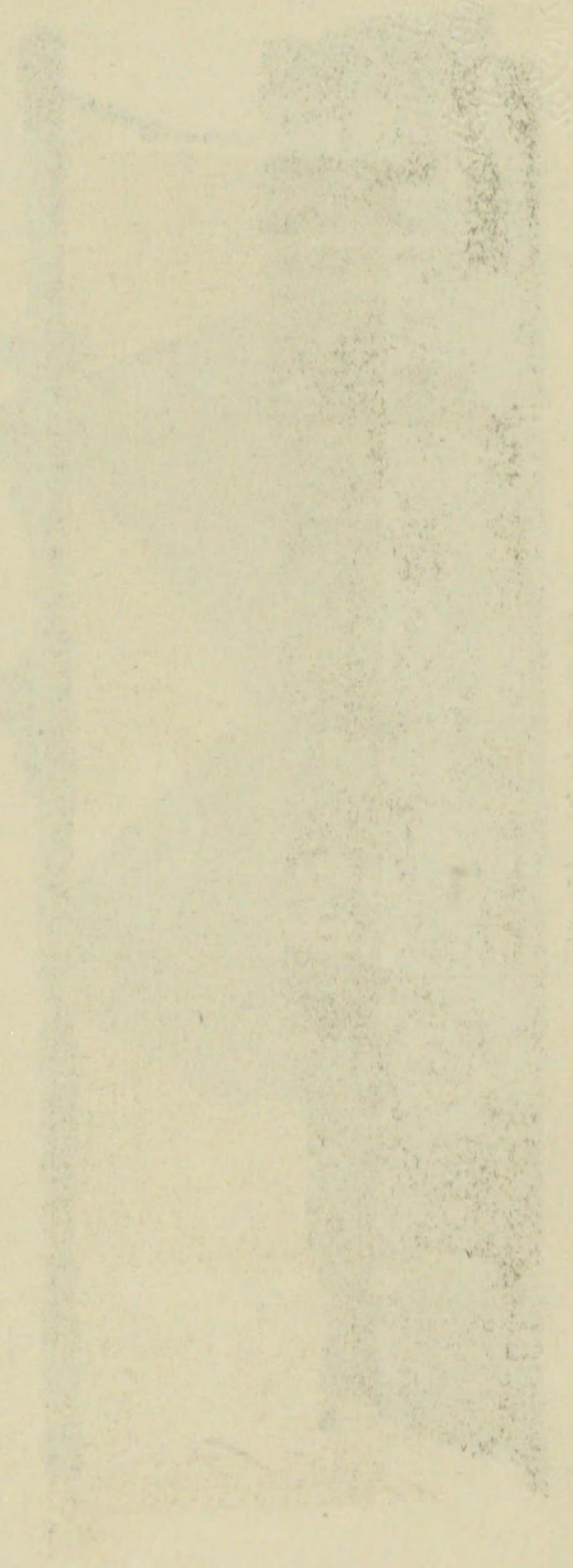
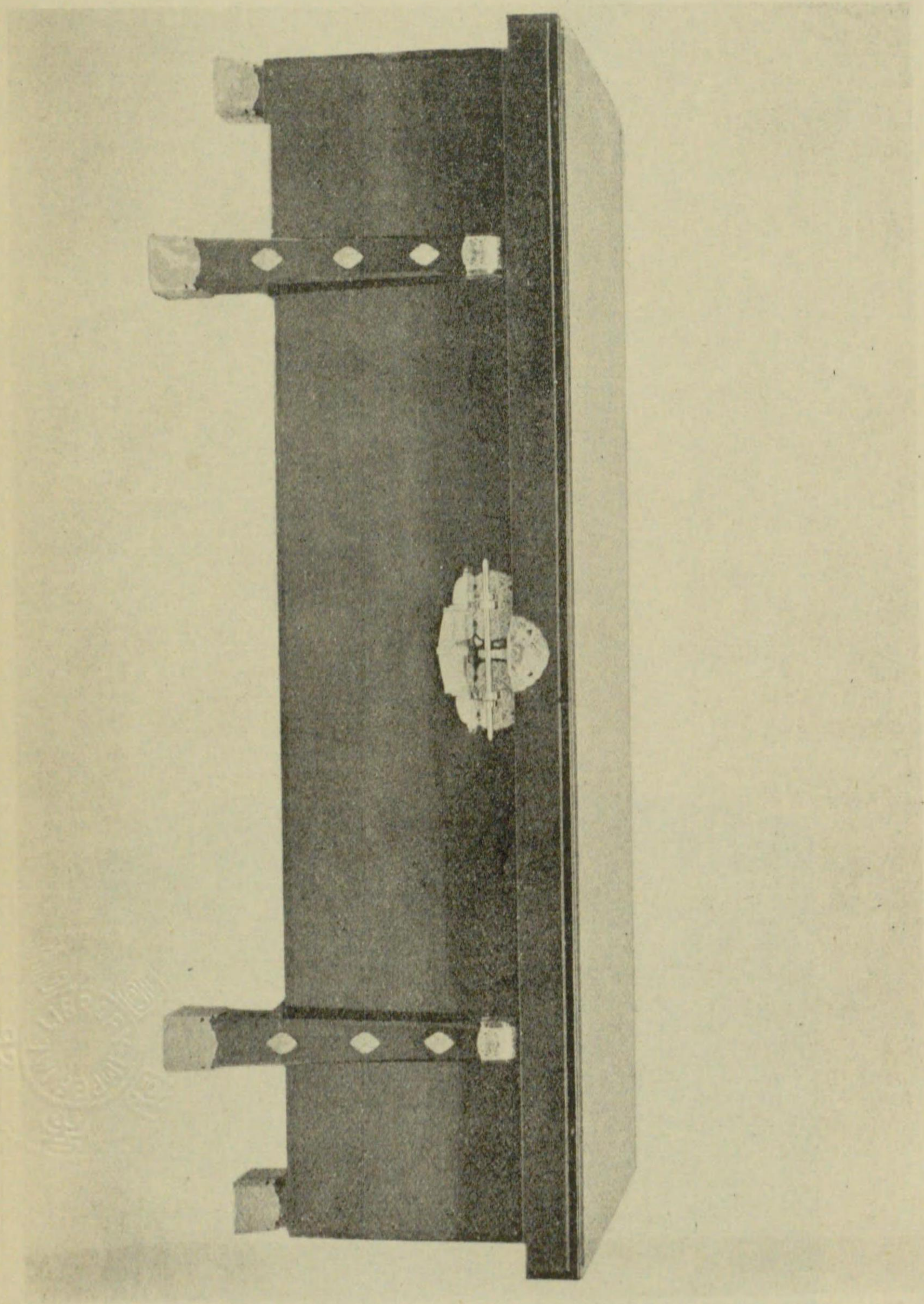



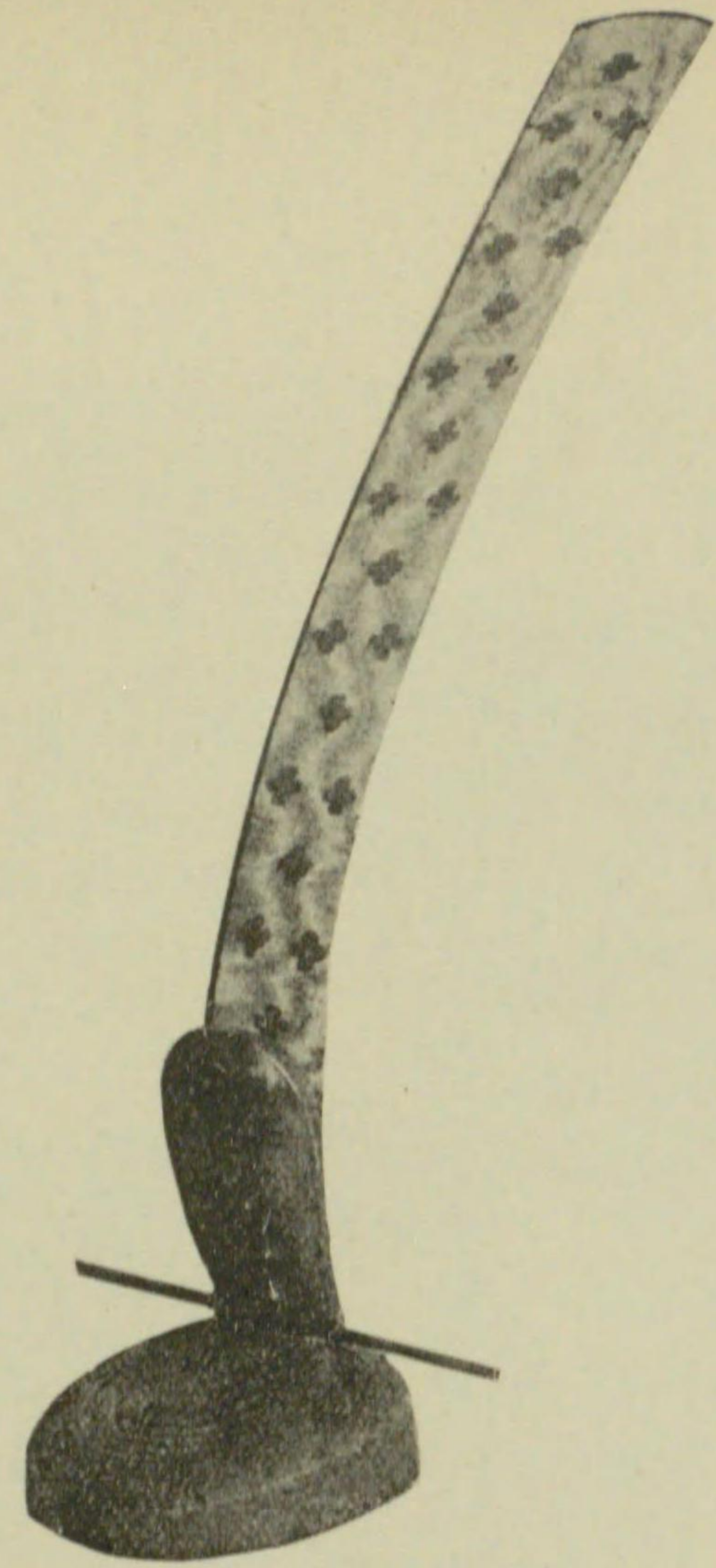

冠  
(立  
纒)

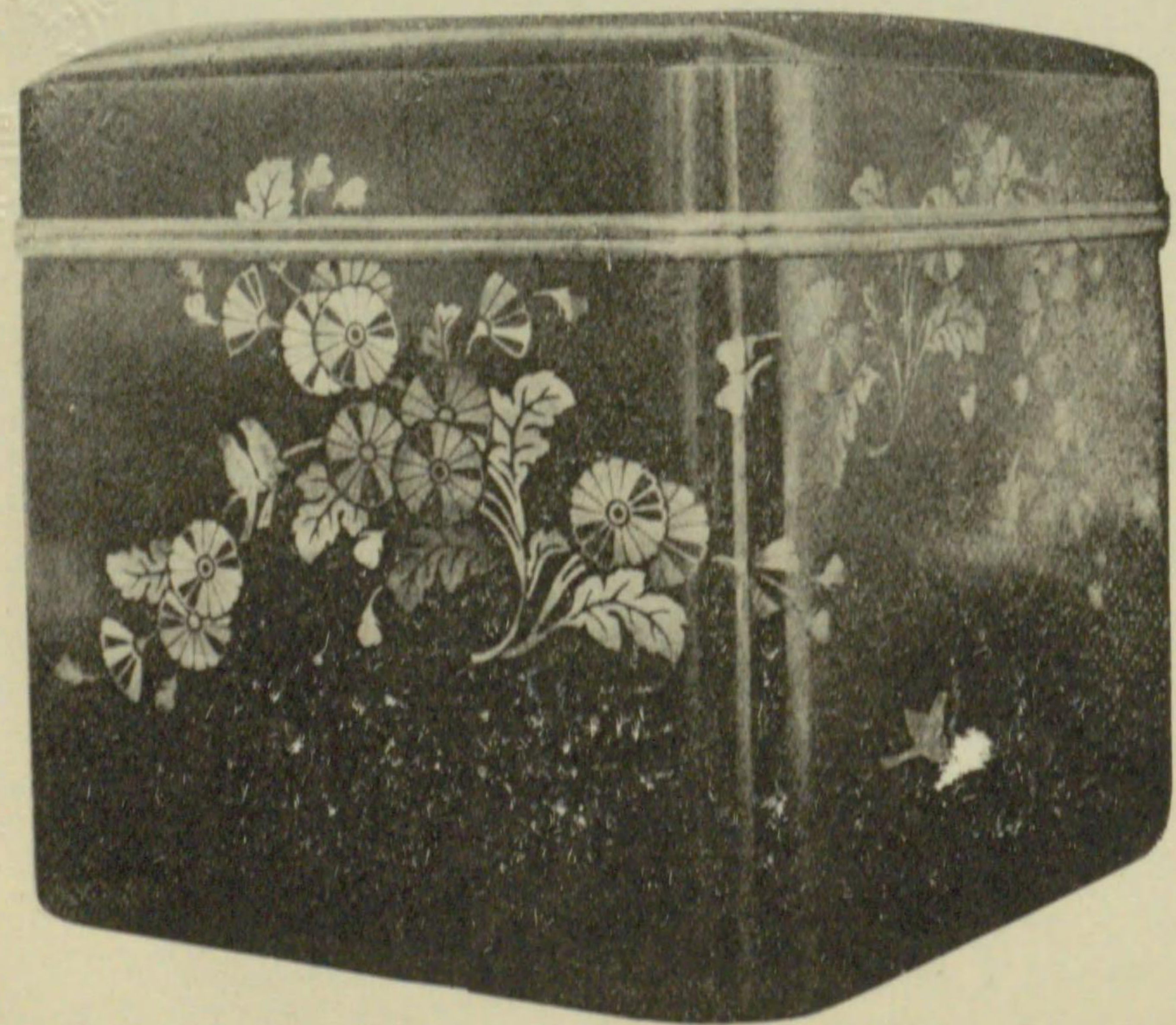

冠  
箱

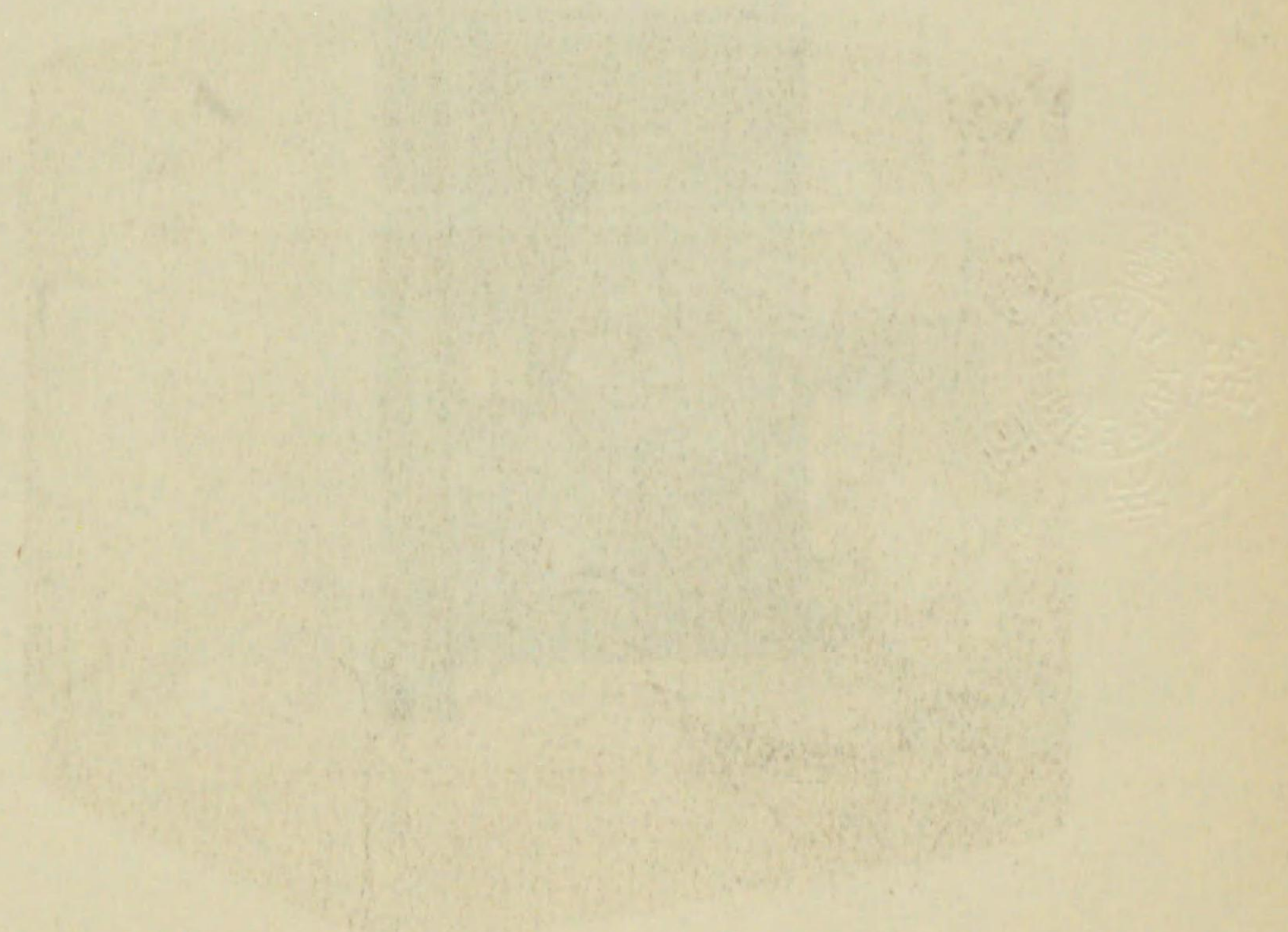



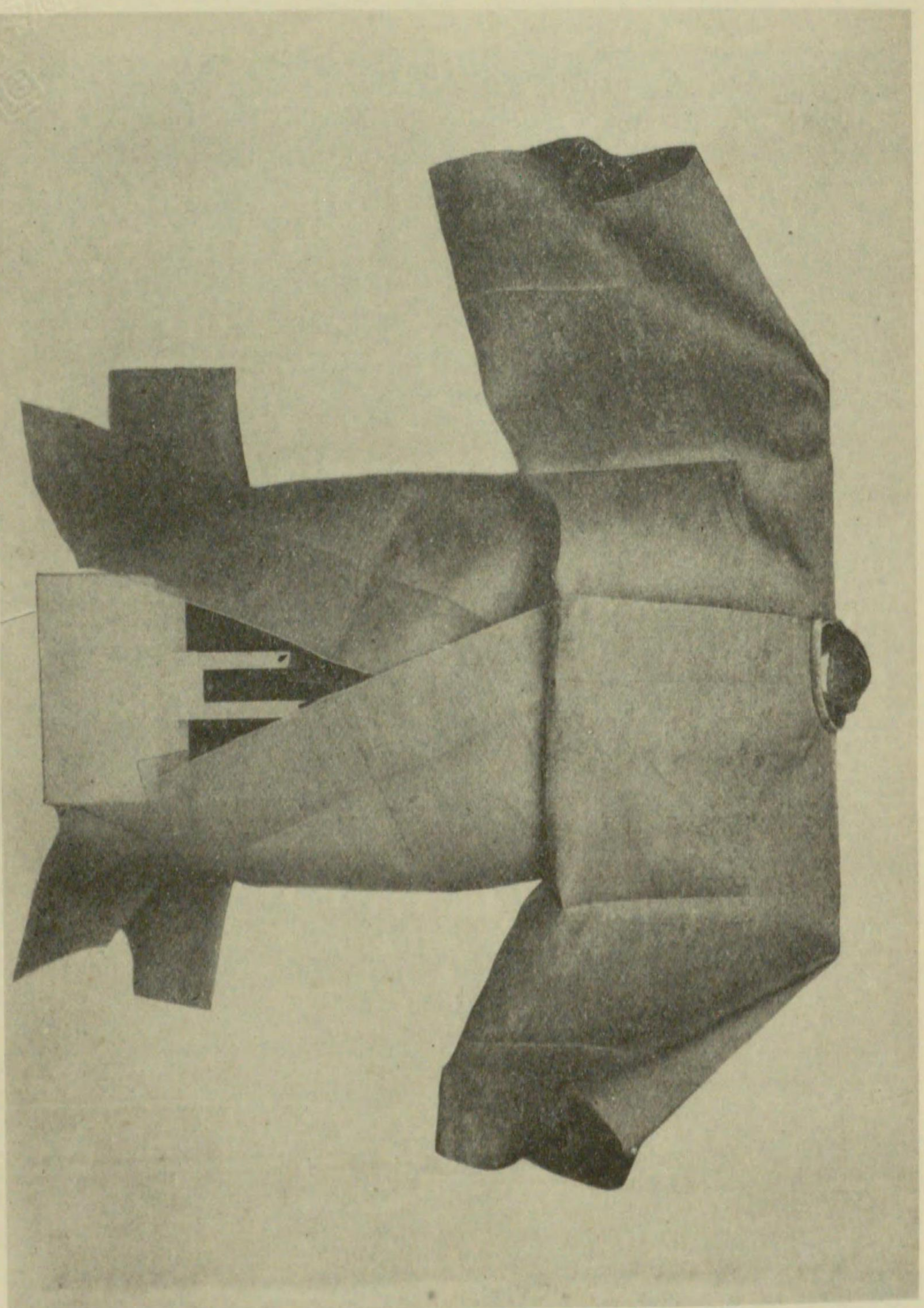

(料御夏) 單、袖、製下、臂半、袍

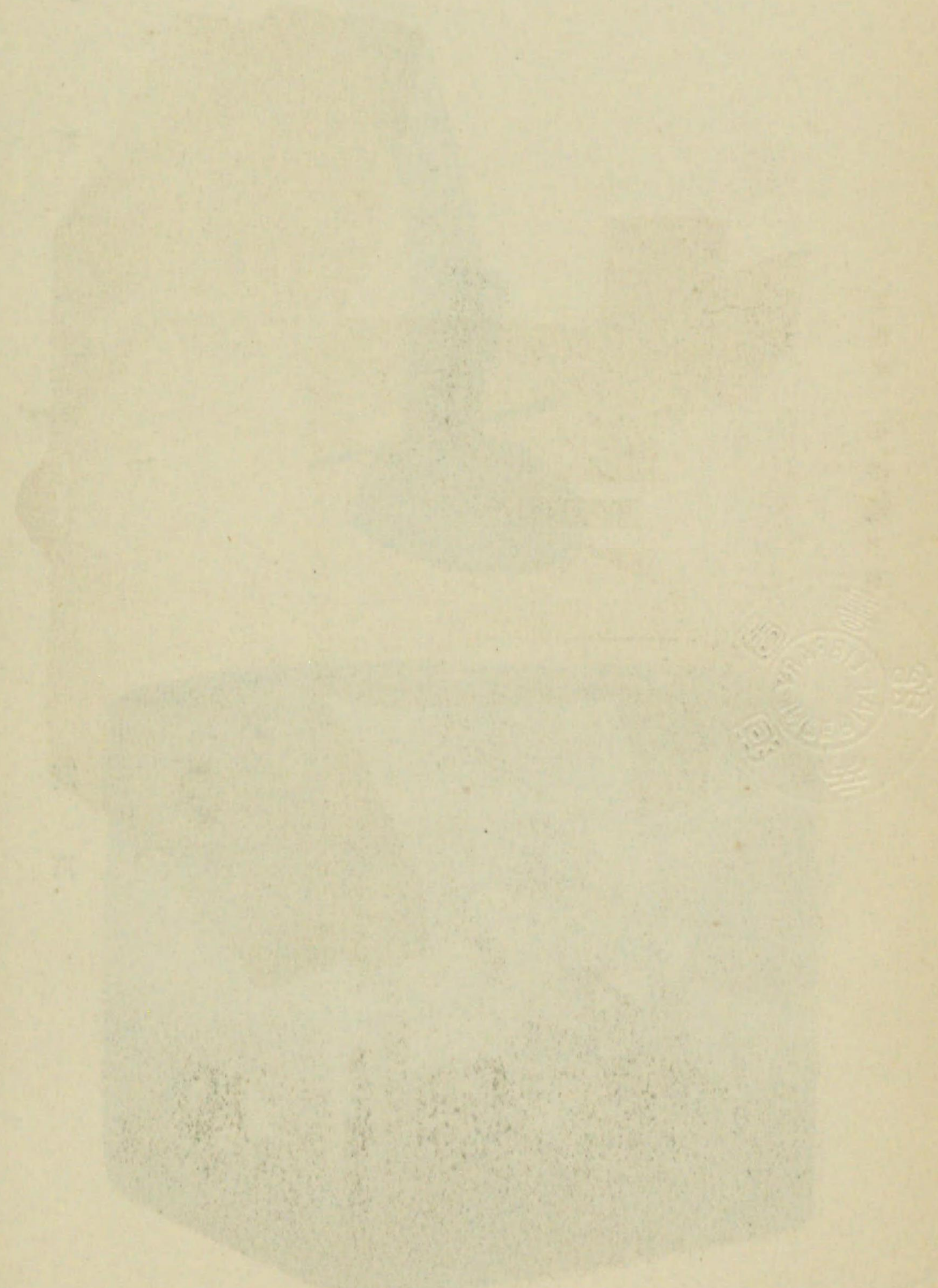



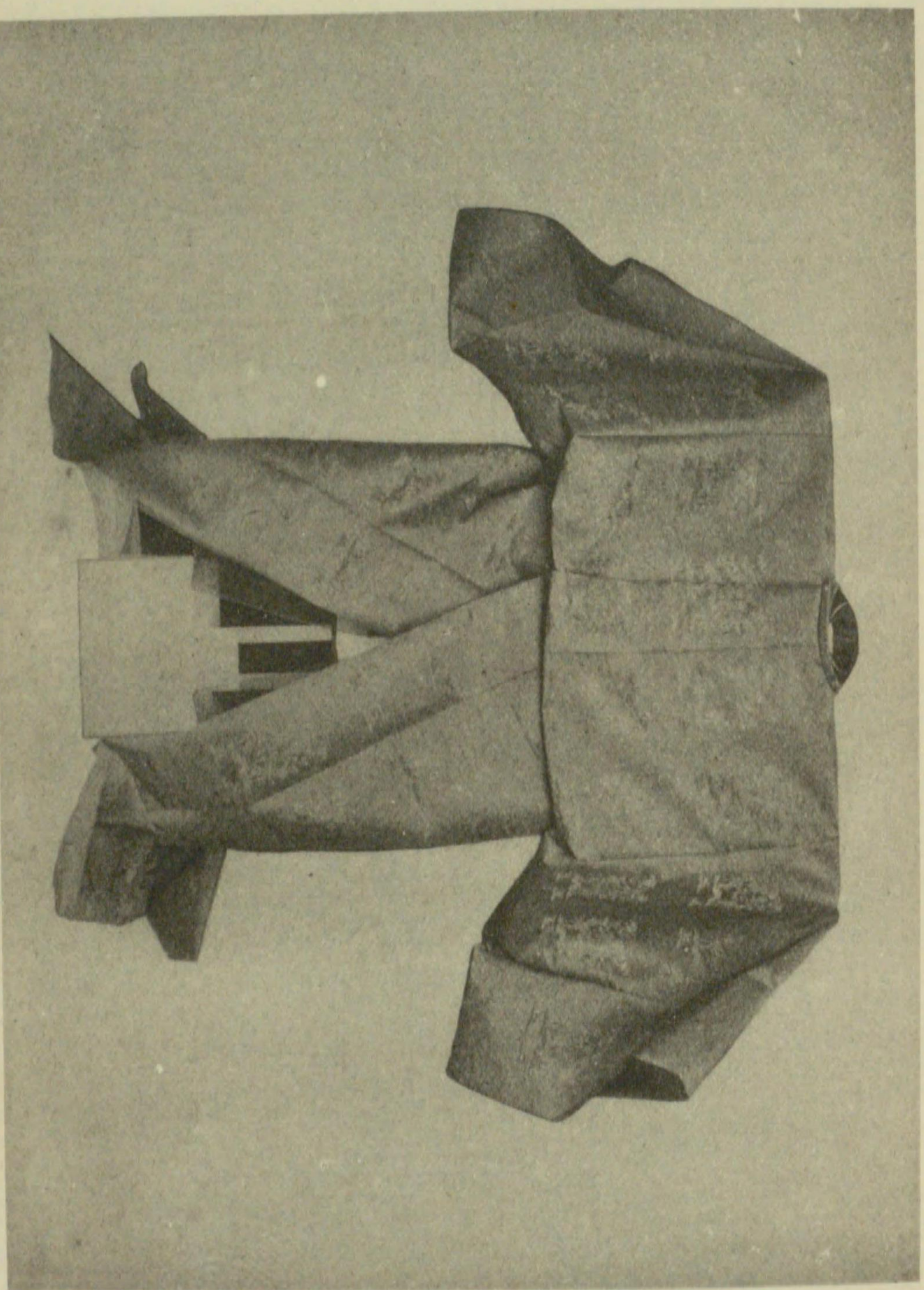

(料御冬) 單、袖、襷、下、臂半、袍





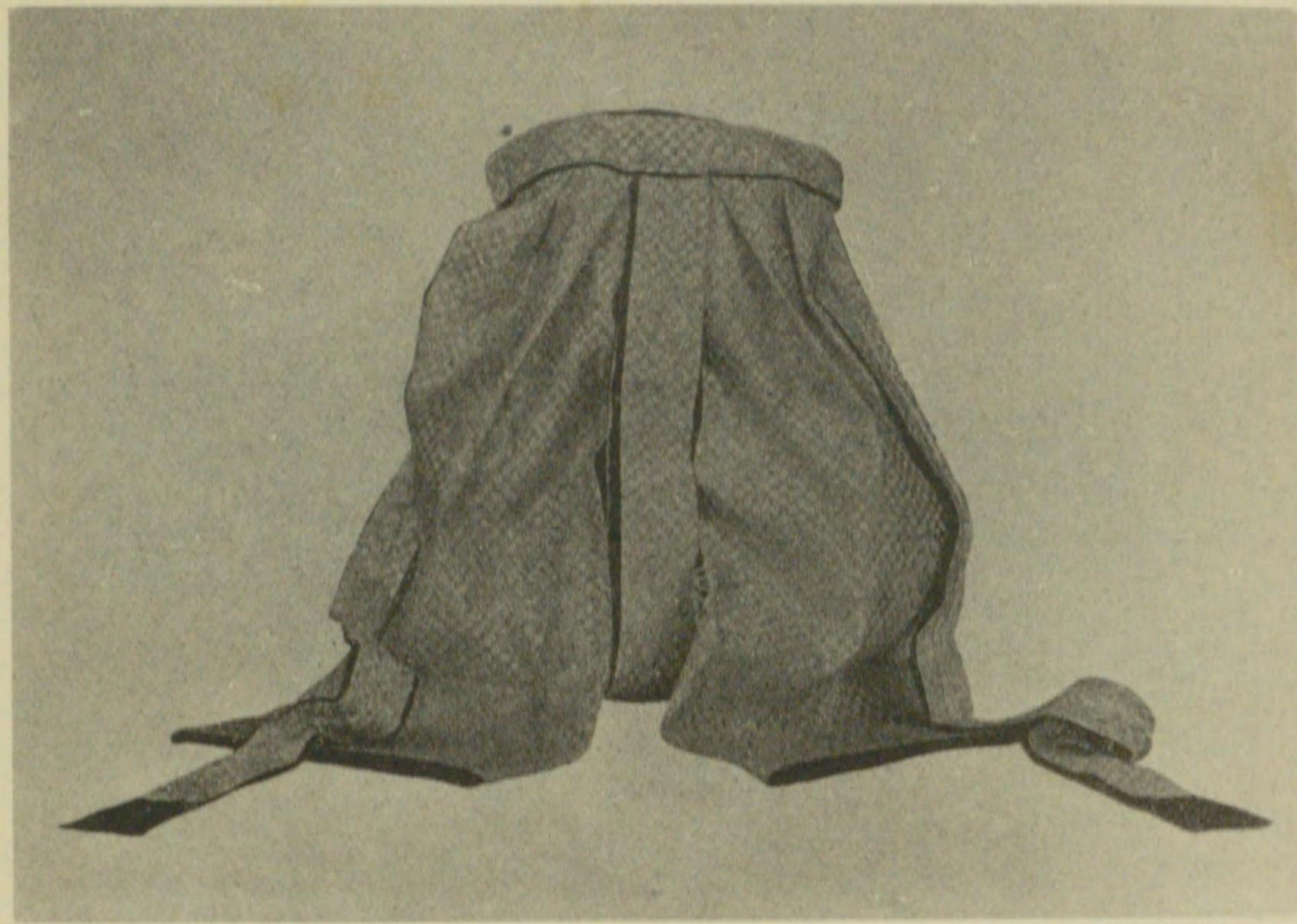

袴 表



口 大



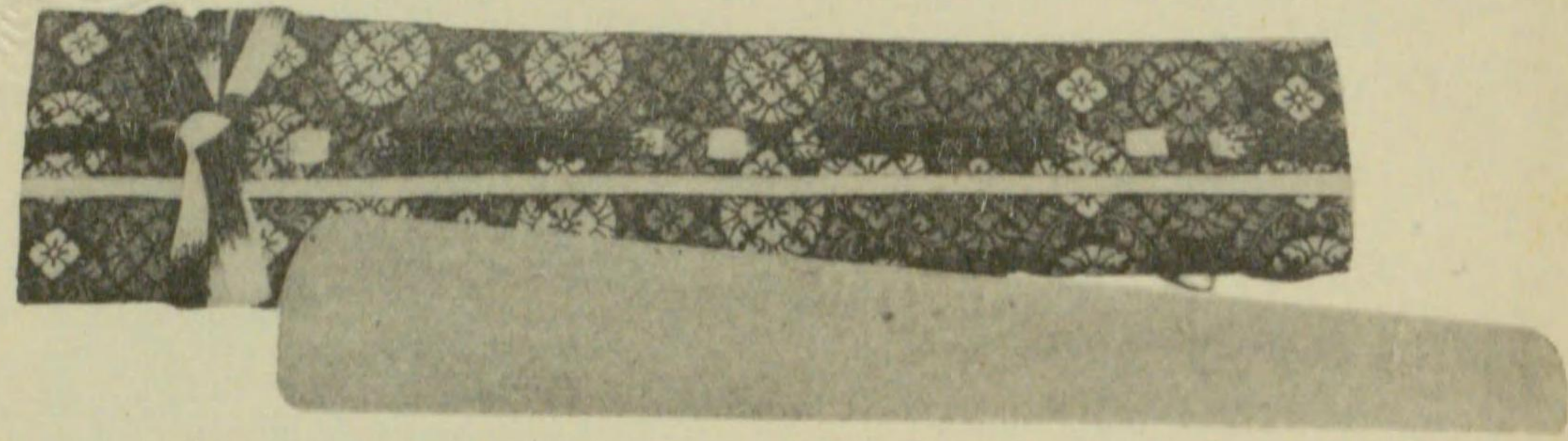

(袋 笏) 笏

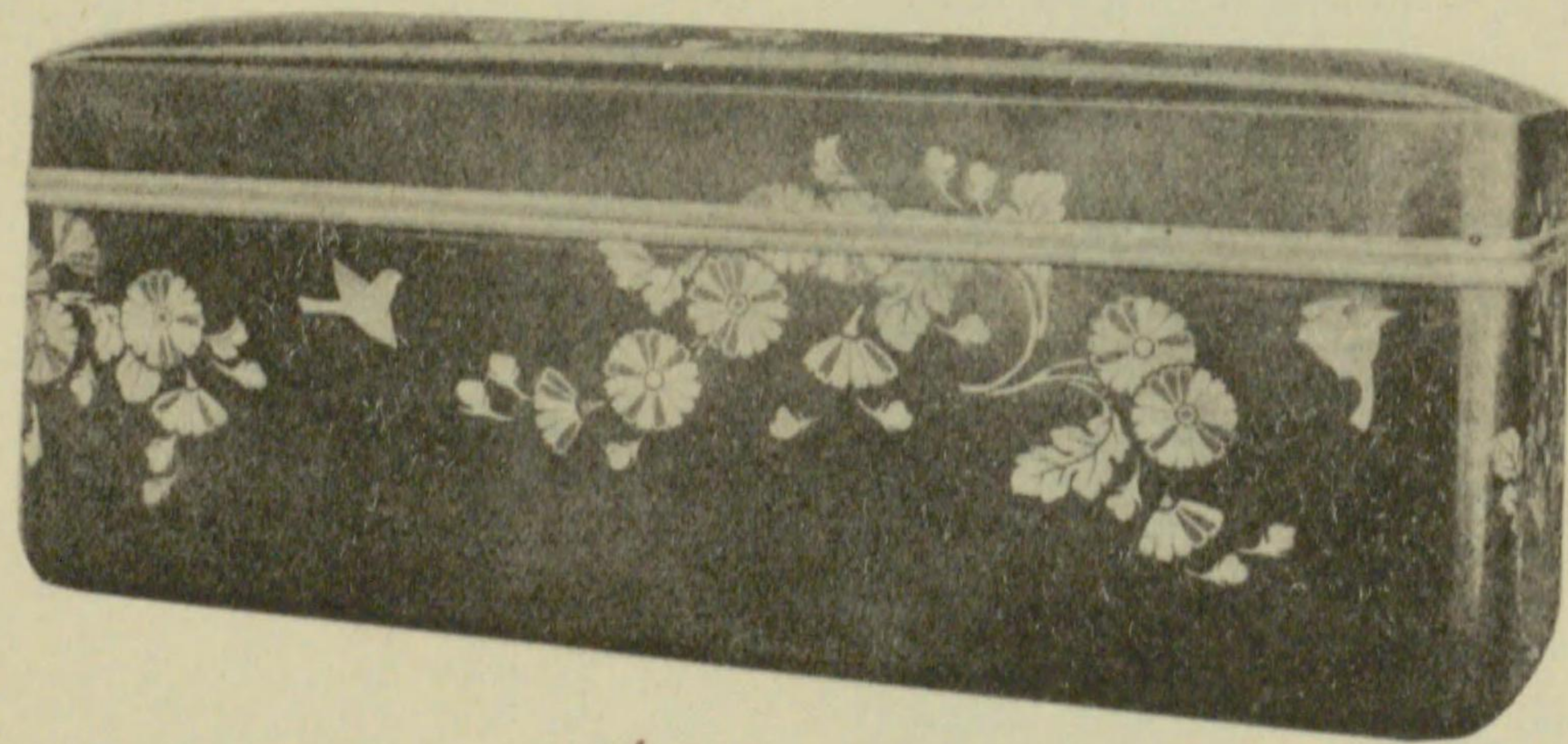

笏 笏



管 扇 繪

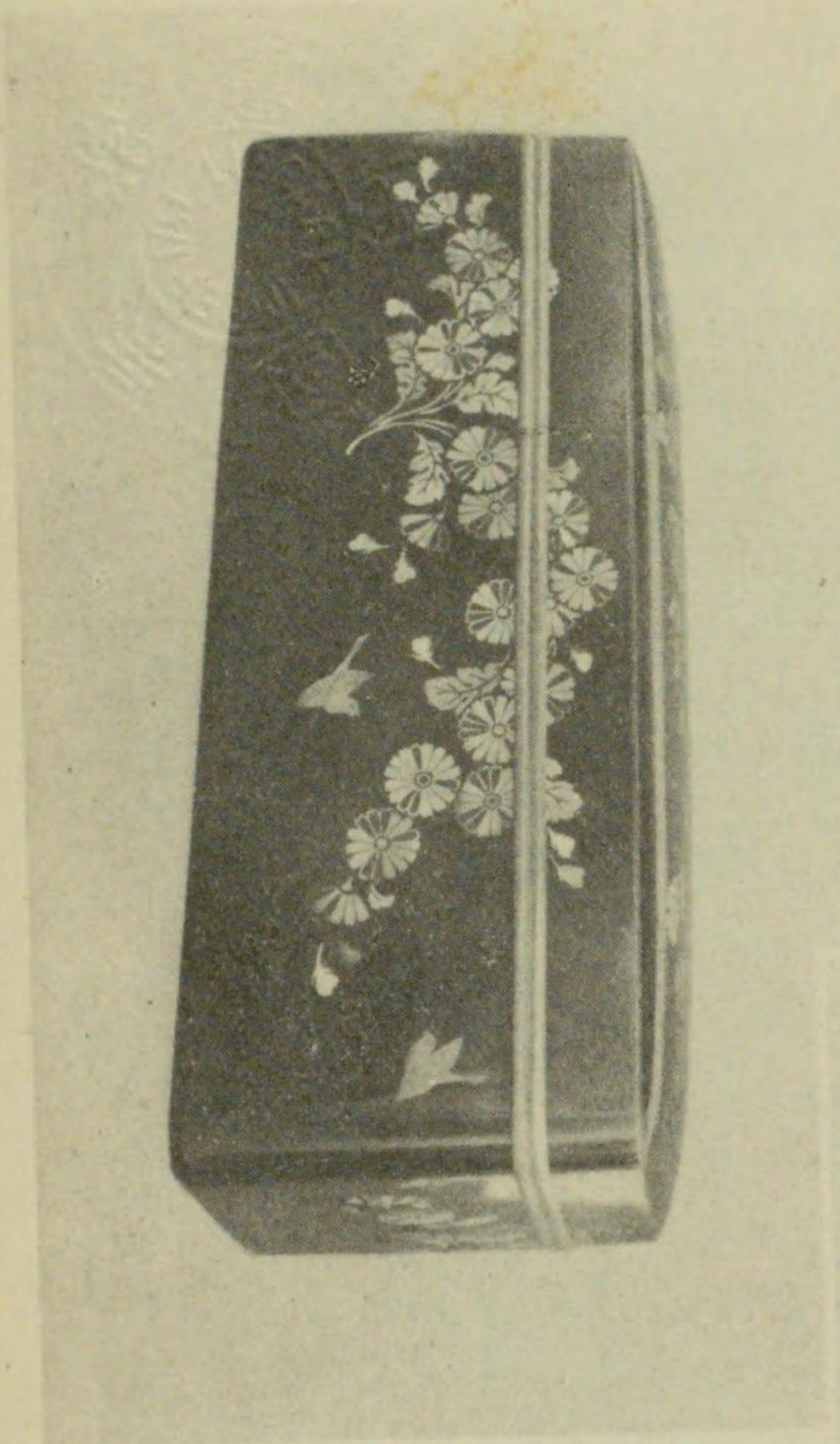

(紙帖) 扇 繪

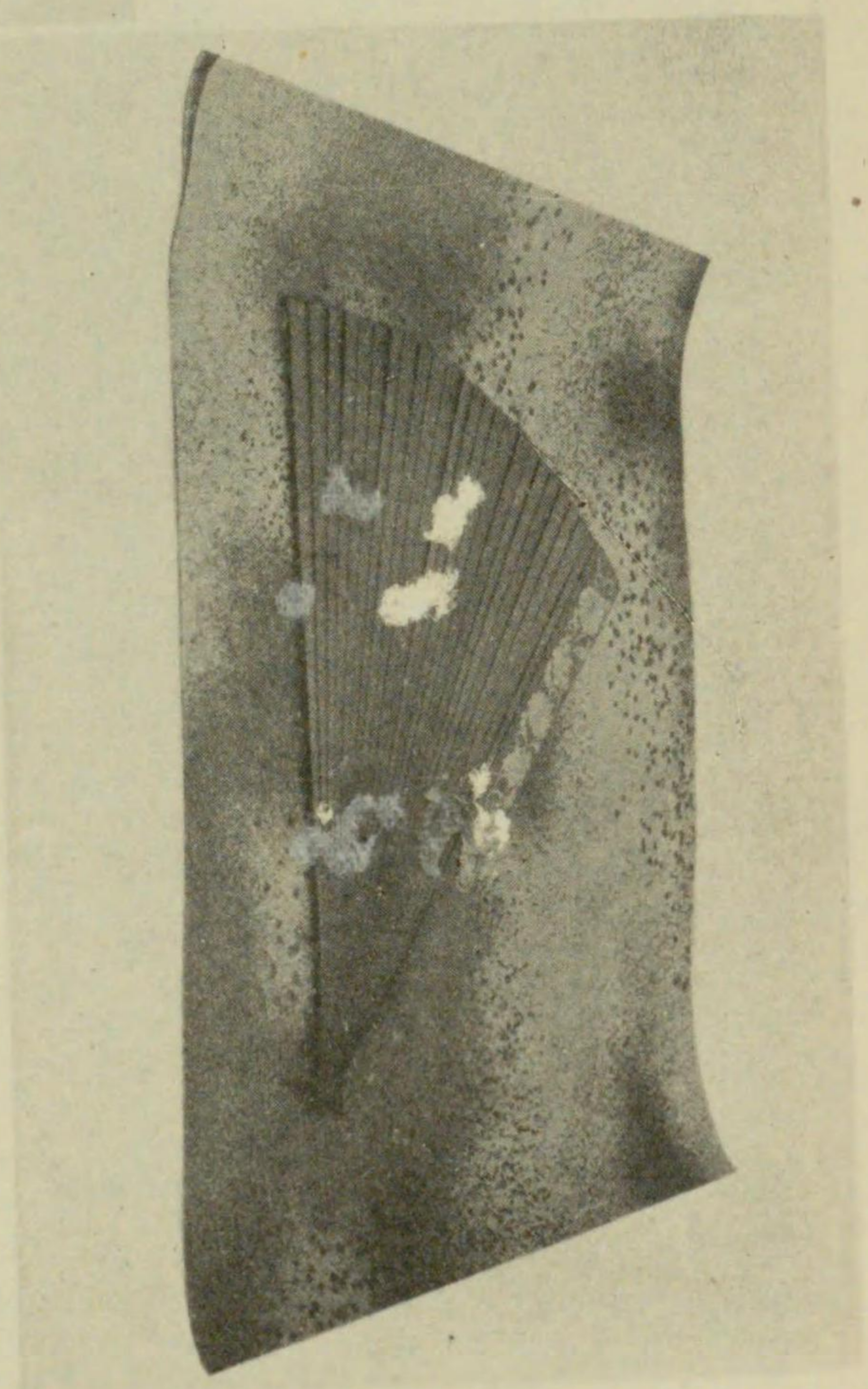



袋帶石及帶石

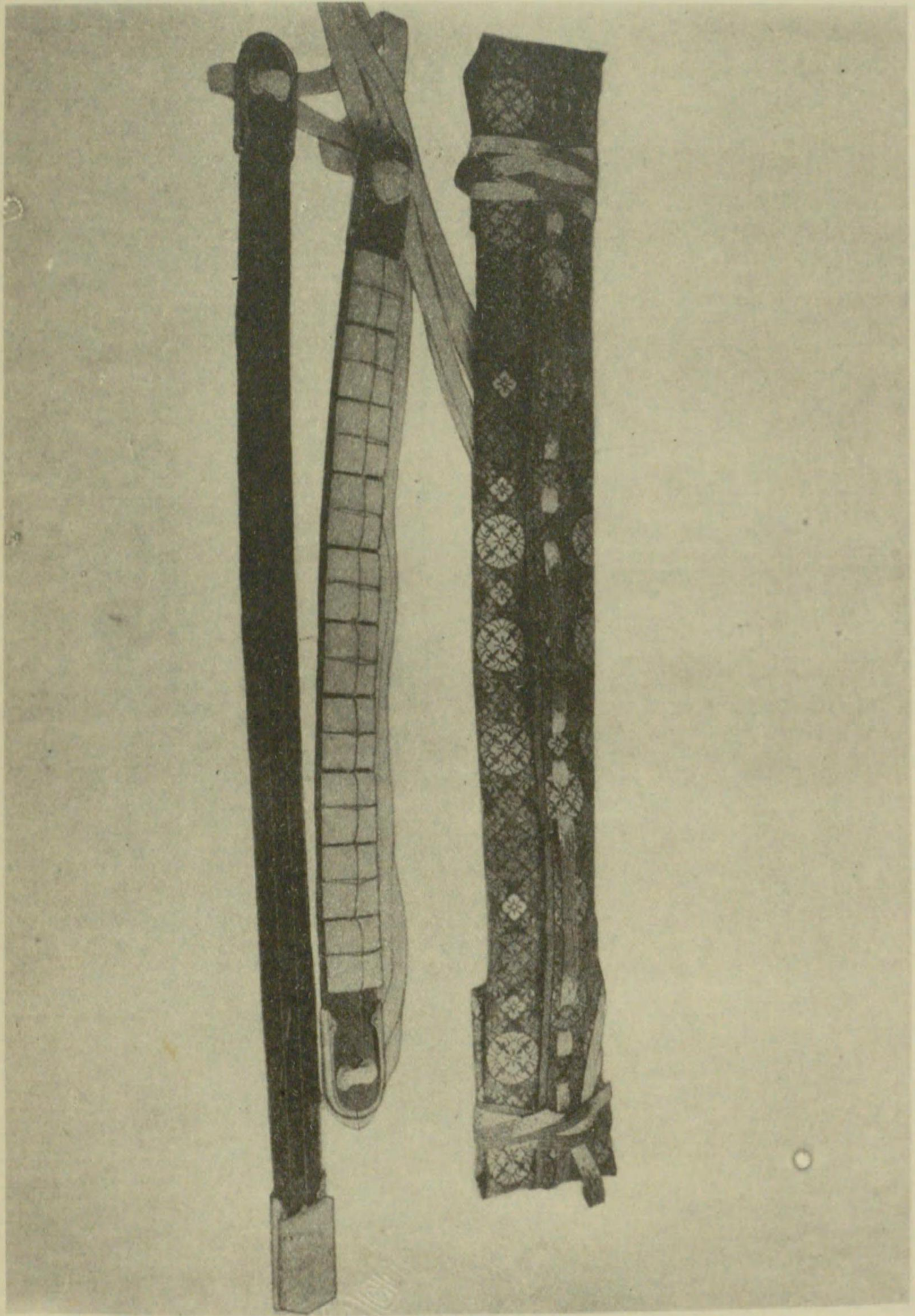



宮鞋挿及鞋挿

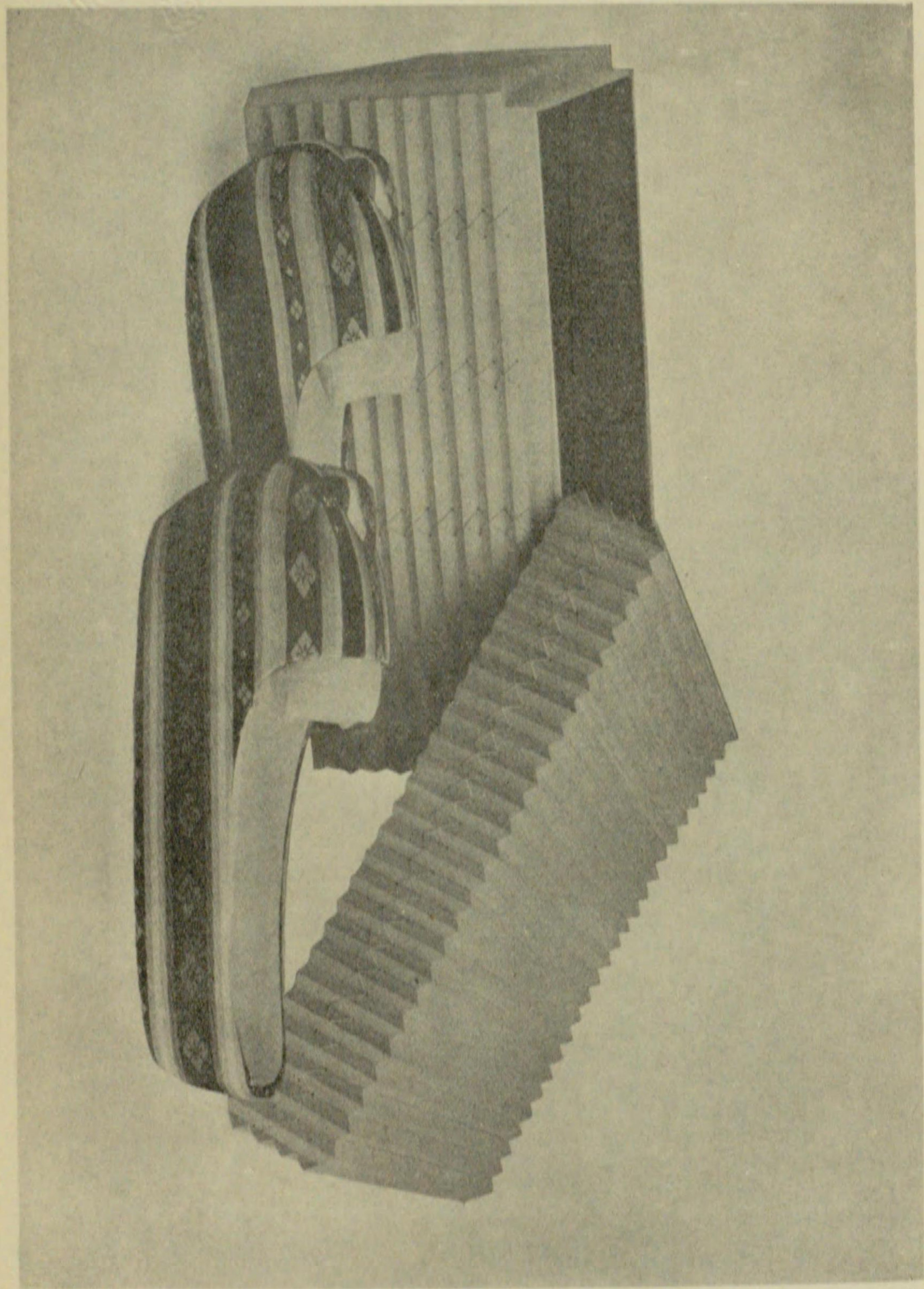

宮鞋挿及鞋挿



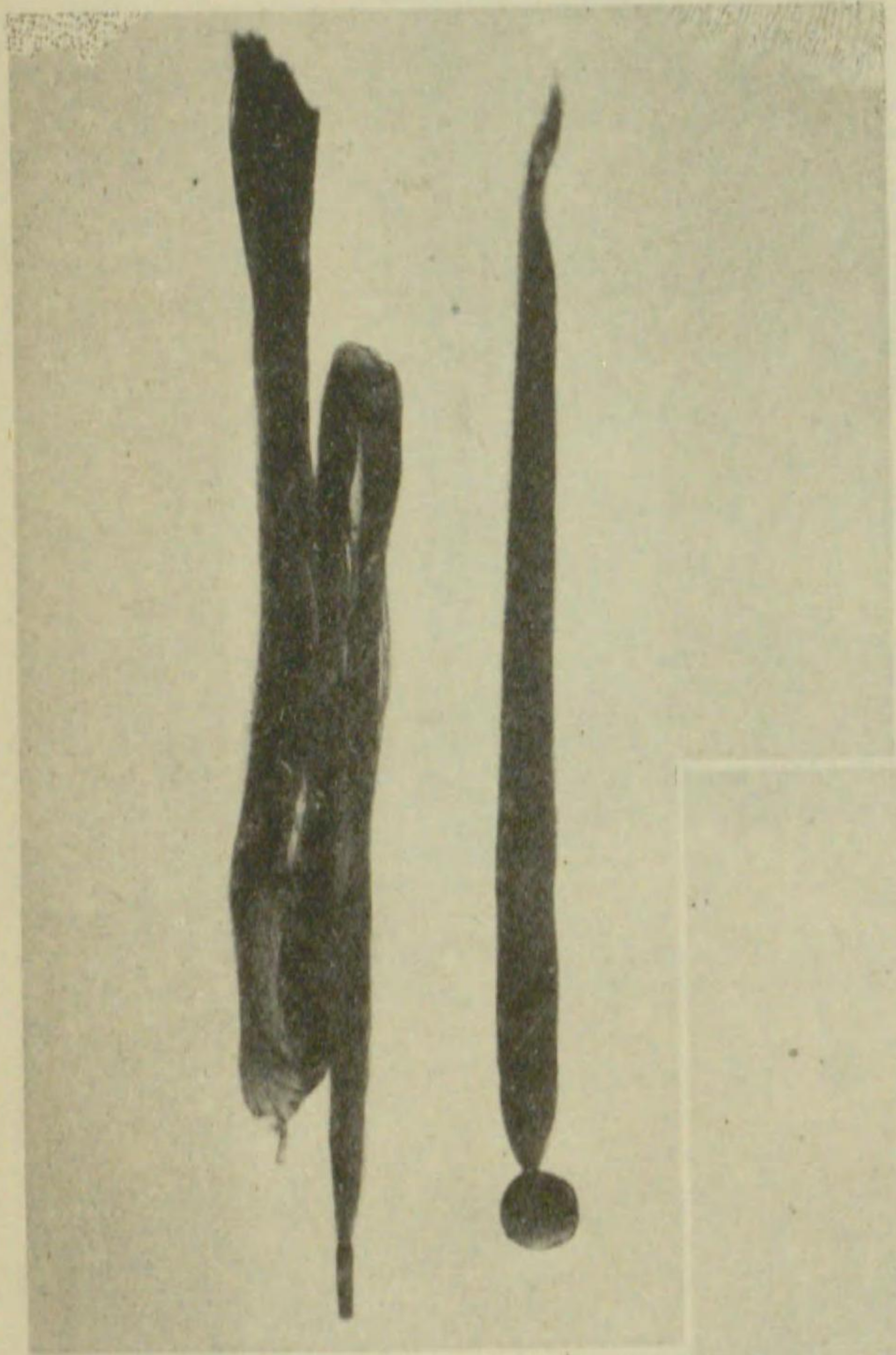

具上髮御

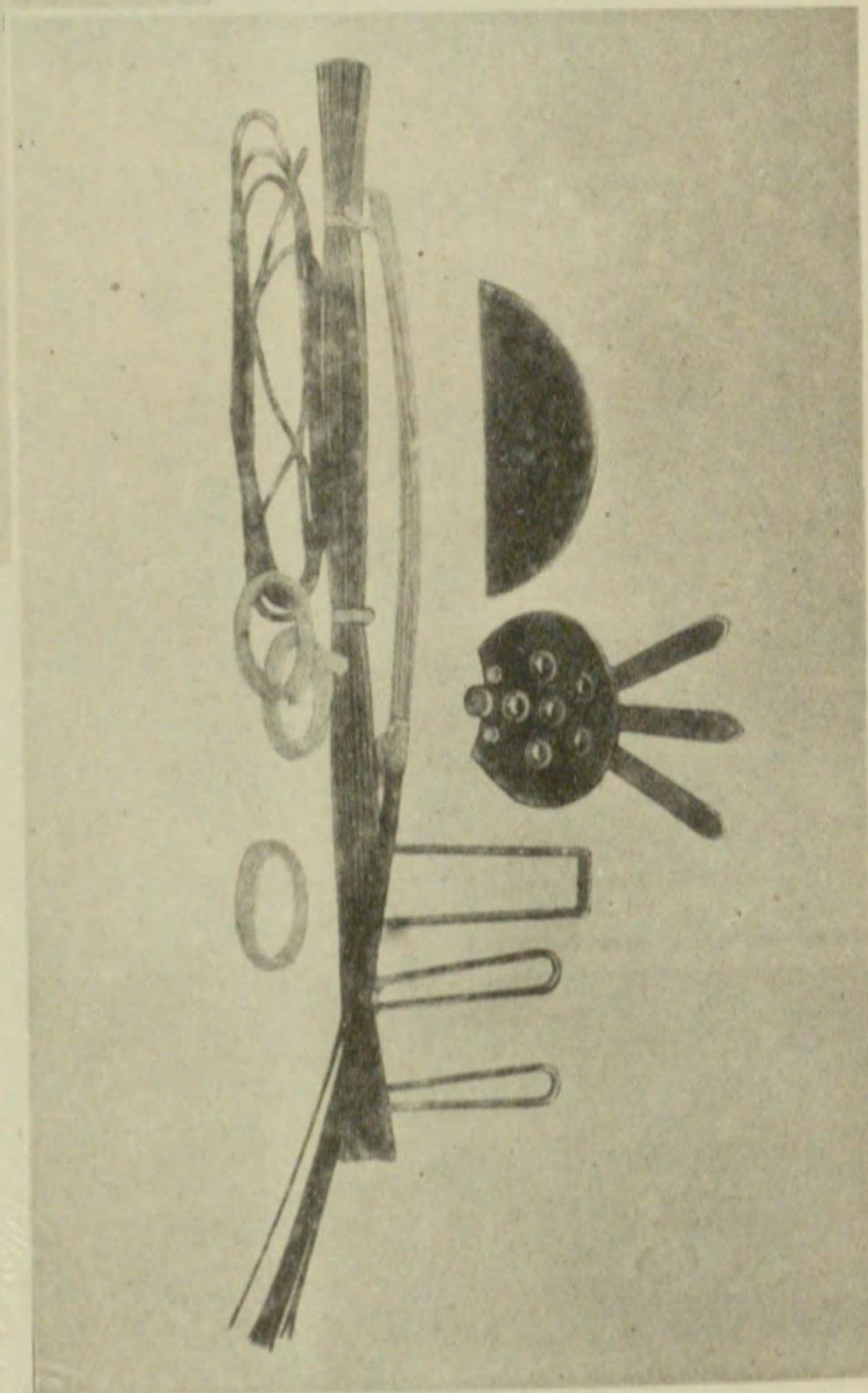



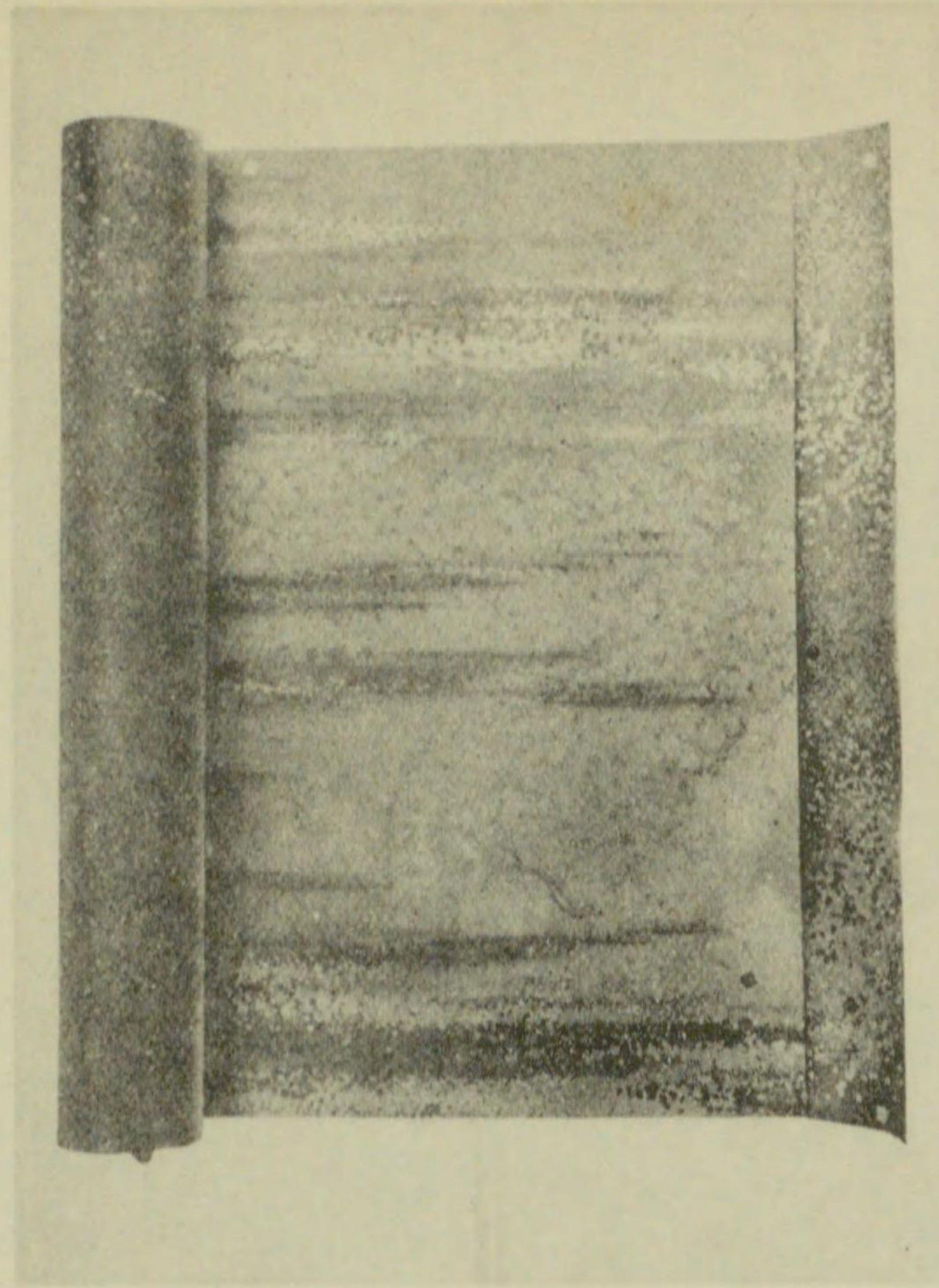

紙疊卷御

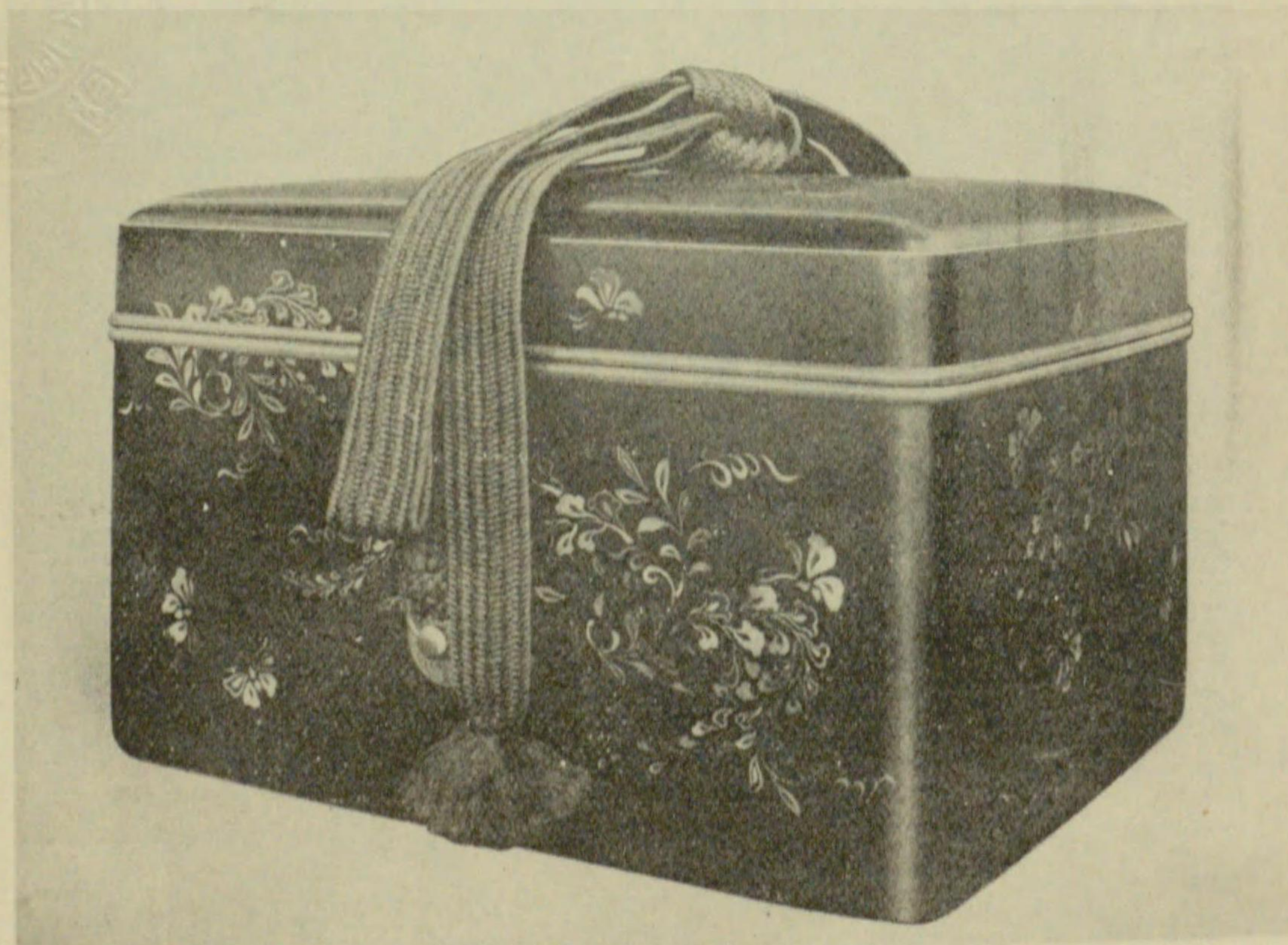

宮具上髮御



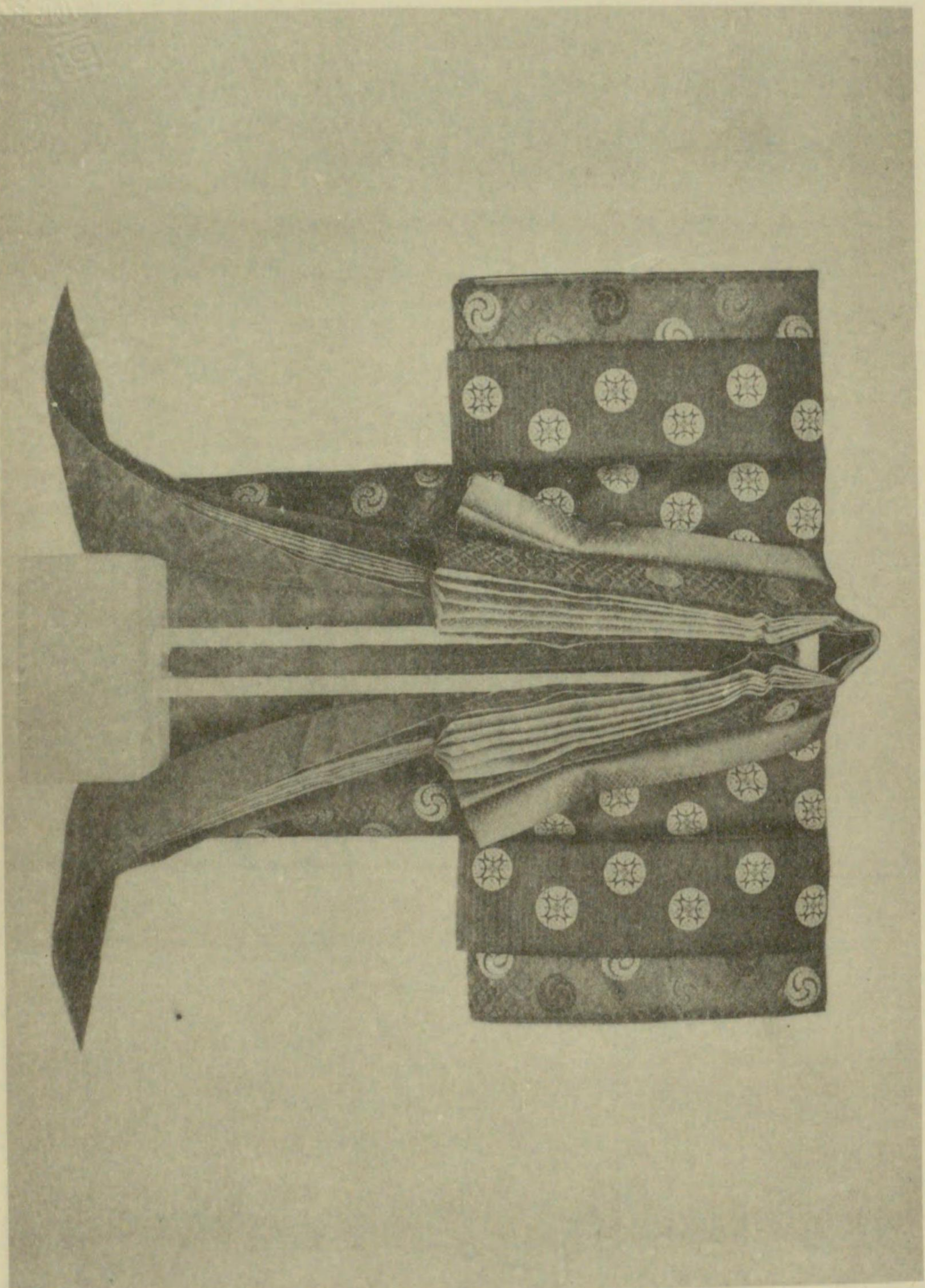

(料御夏) 單、衣打、衣五、著表、衣唐





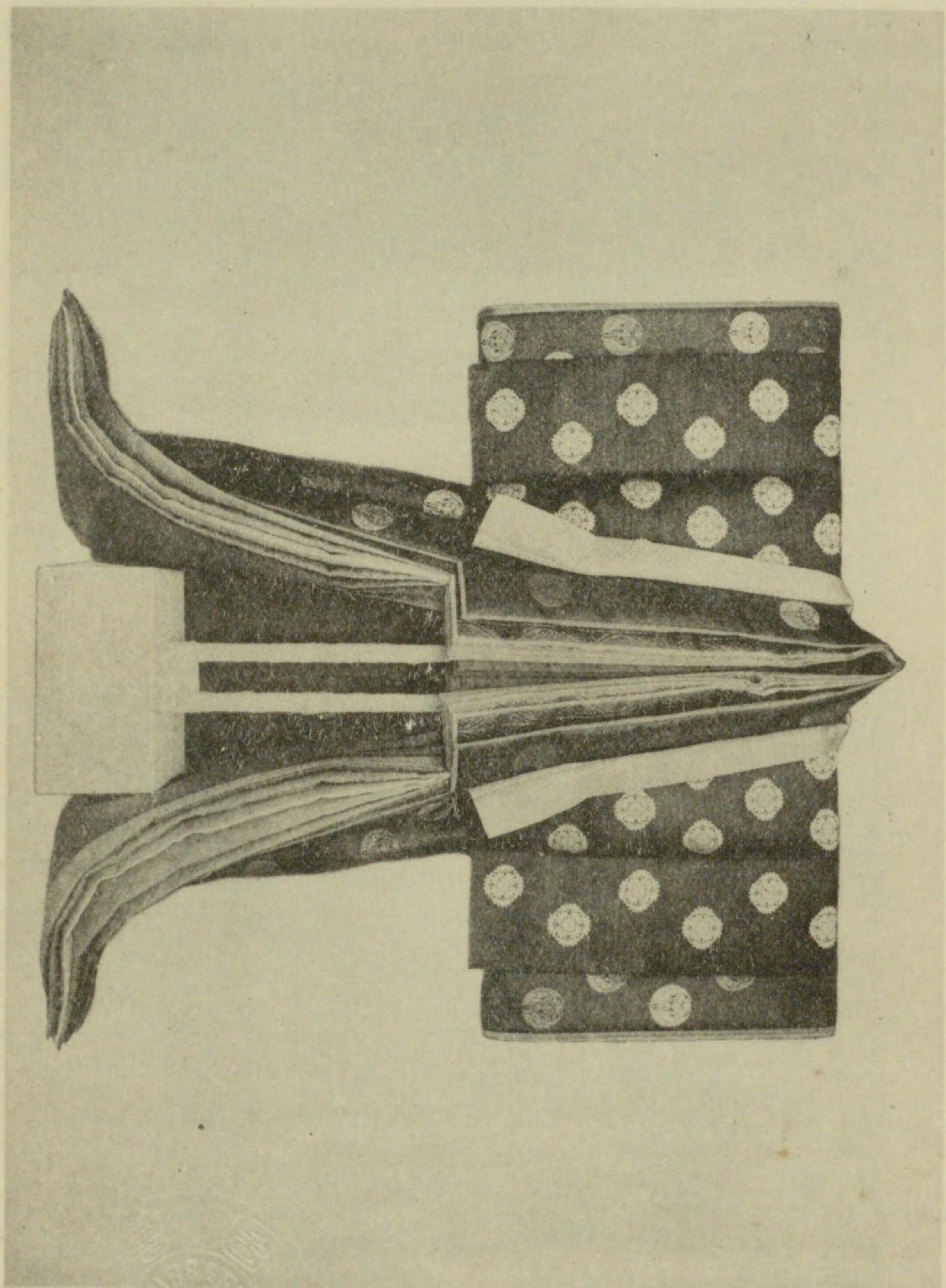

(料御冬) 單、衣打、衣五、普表、衣唐

THE UNIVERSITY OF CHINA PRESS

THE UNIVERSITY OF CHINA PRESS



打 袴

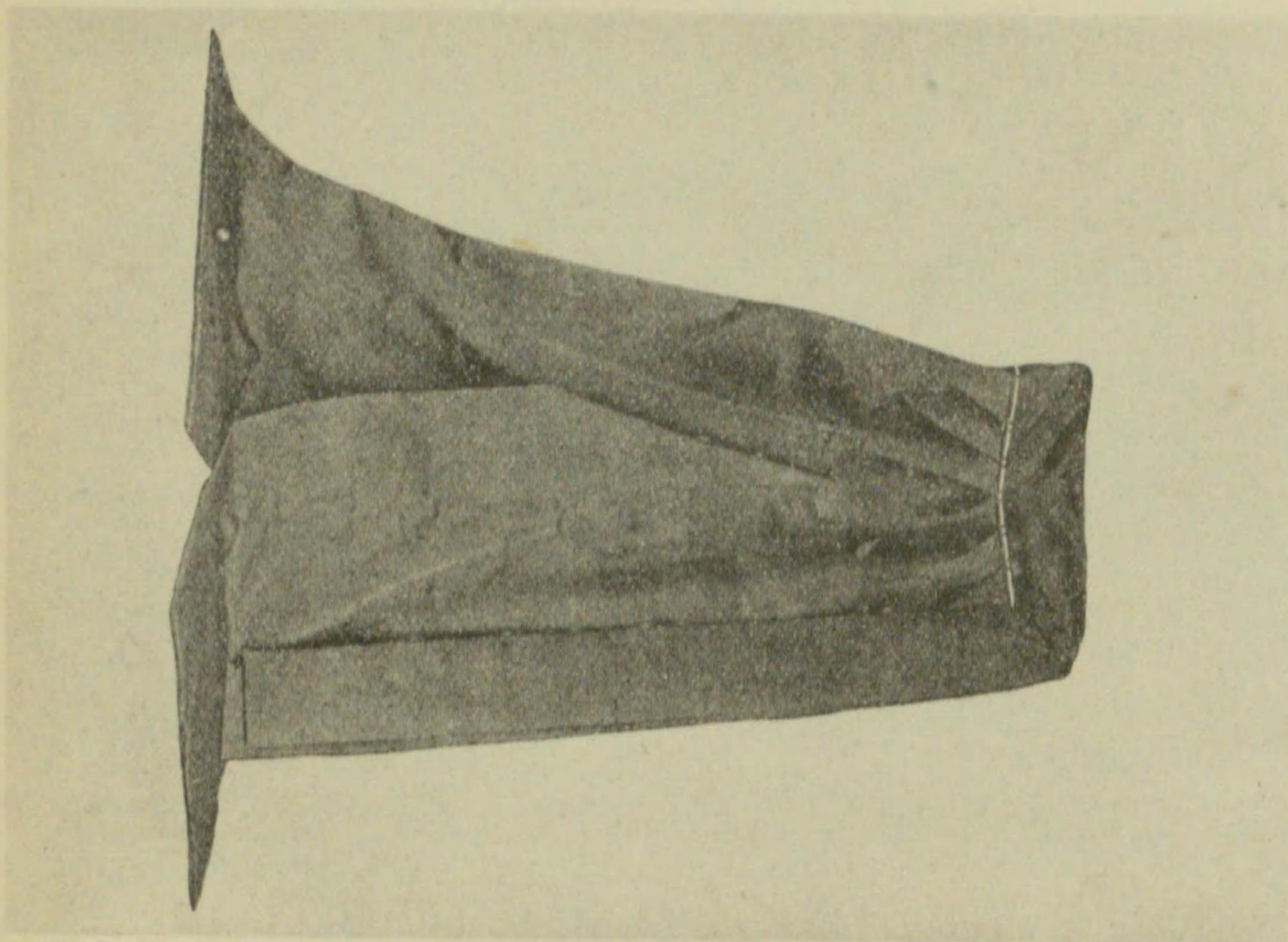

裳

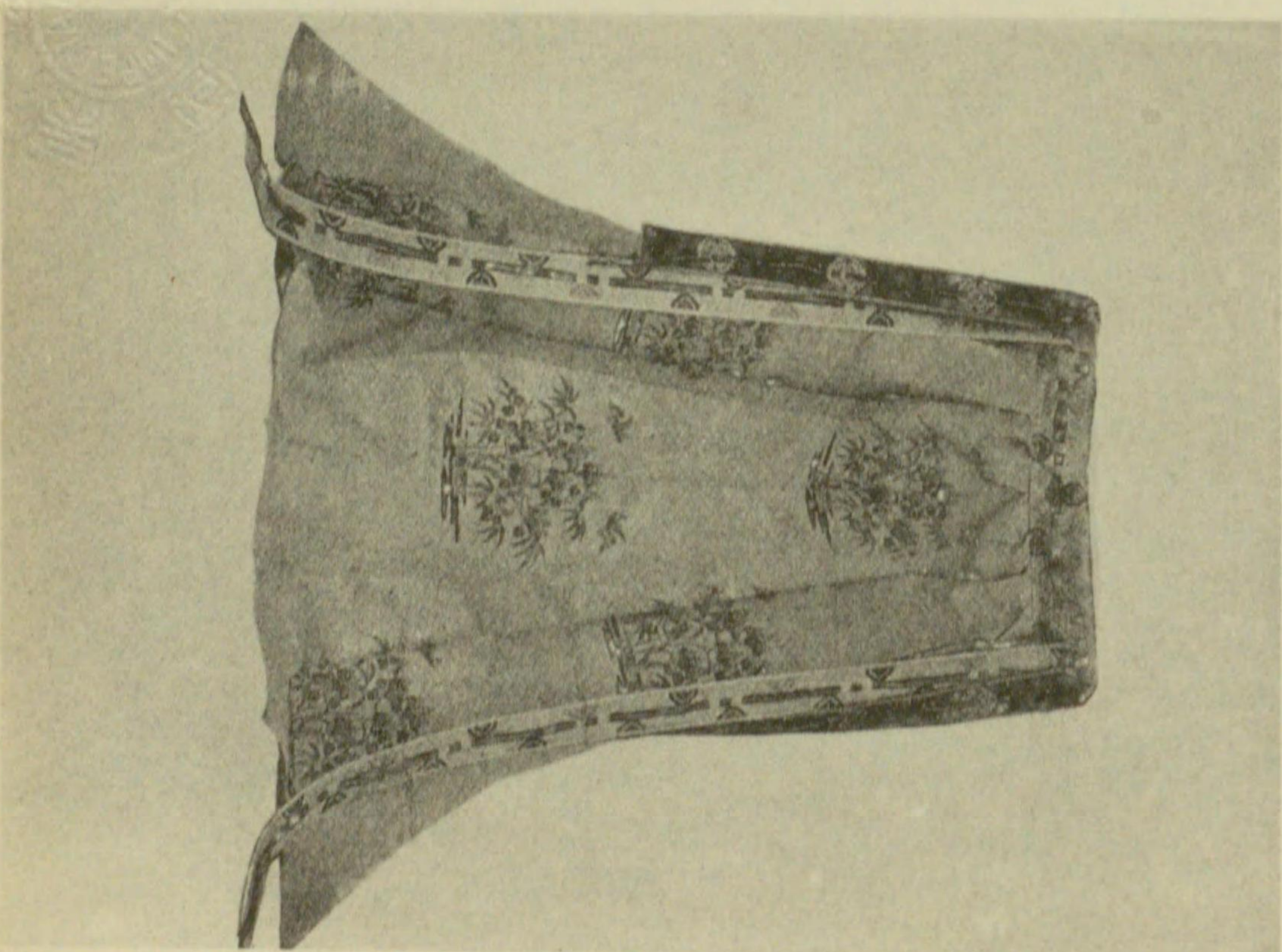



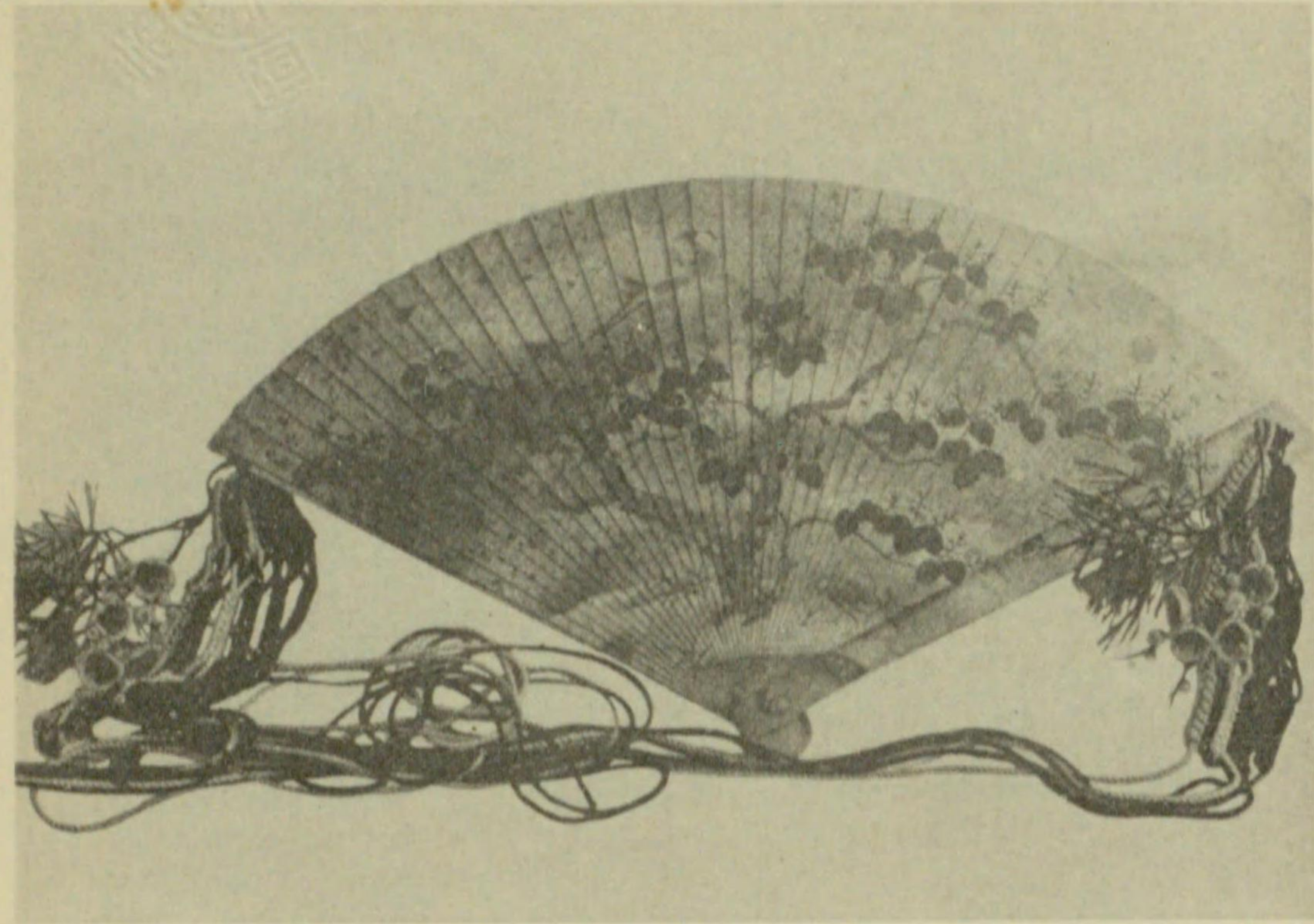

(夏) 扇 檜

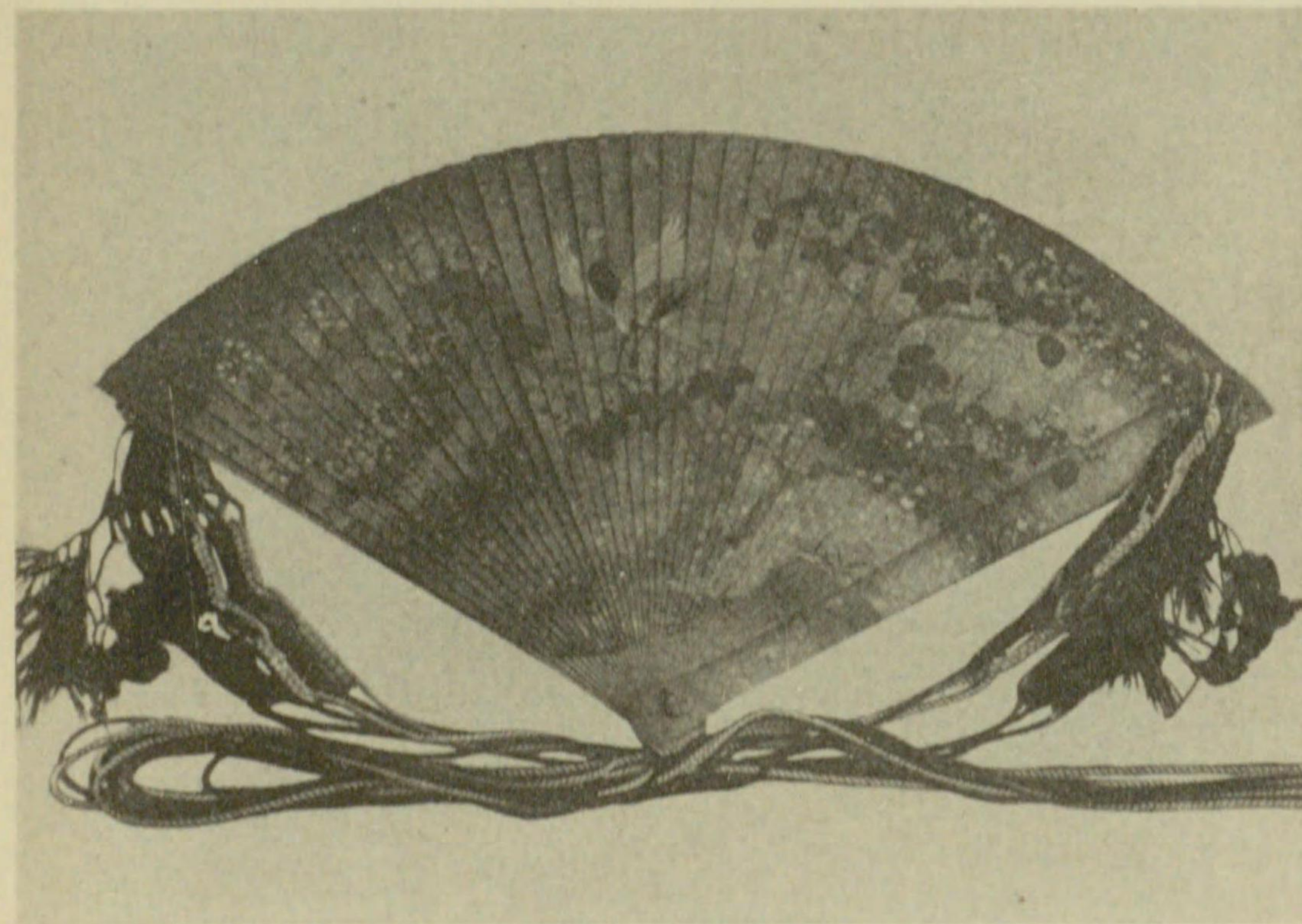

(冬) 扇 檜



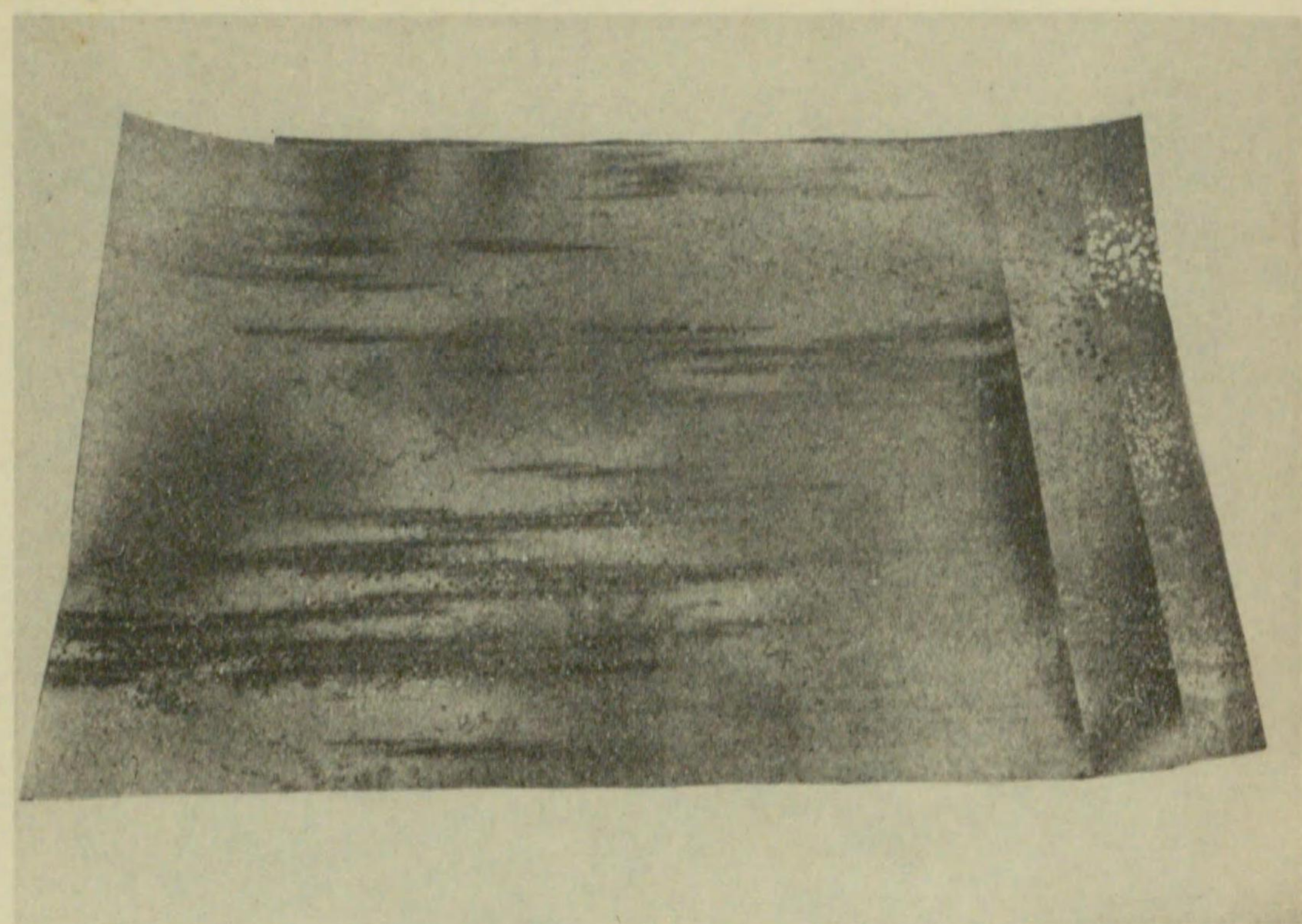

紙 帖

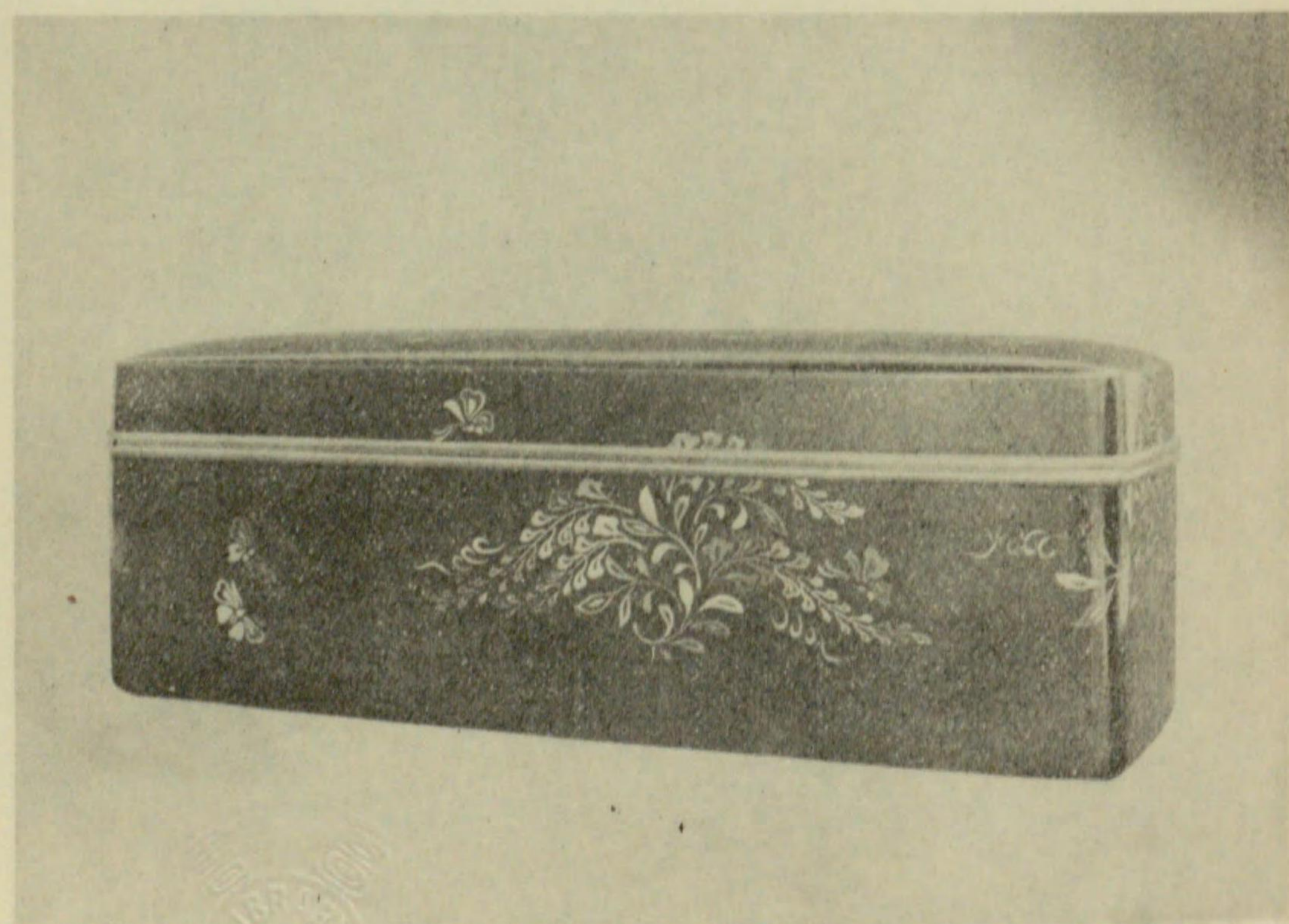

笥 扇 笥

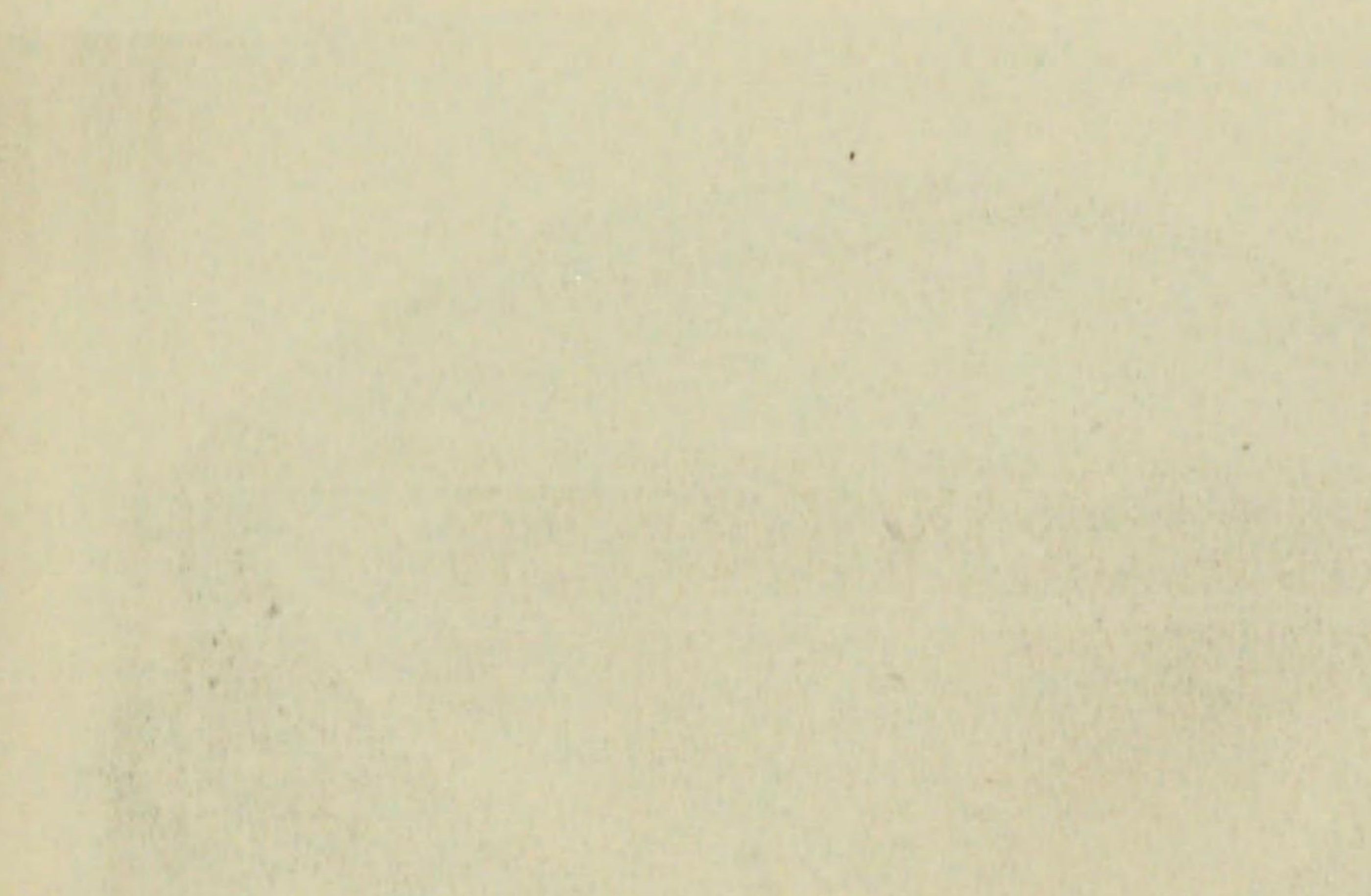
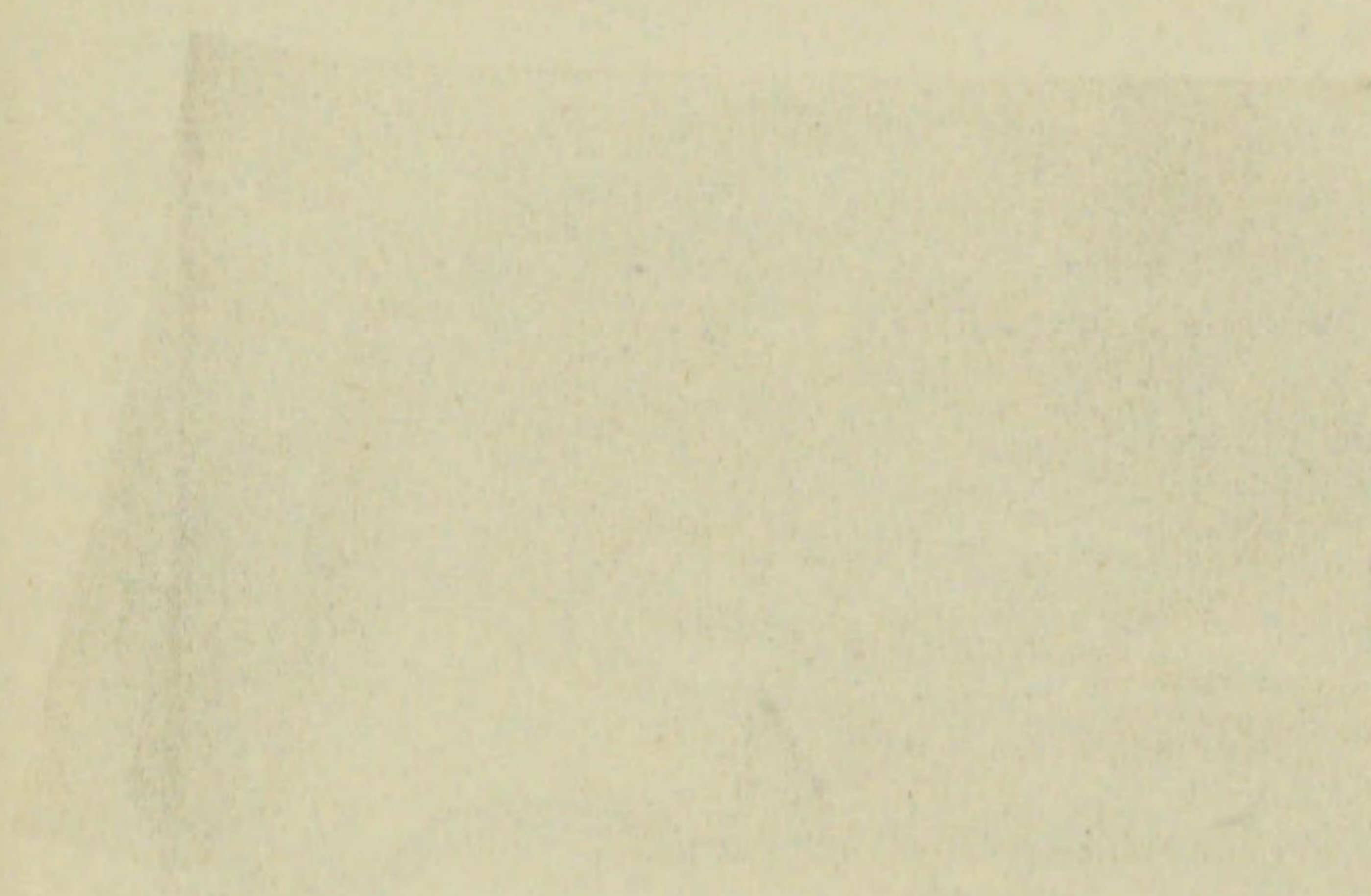



錦鞋及鞋筒

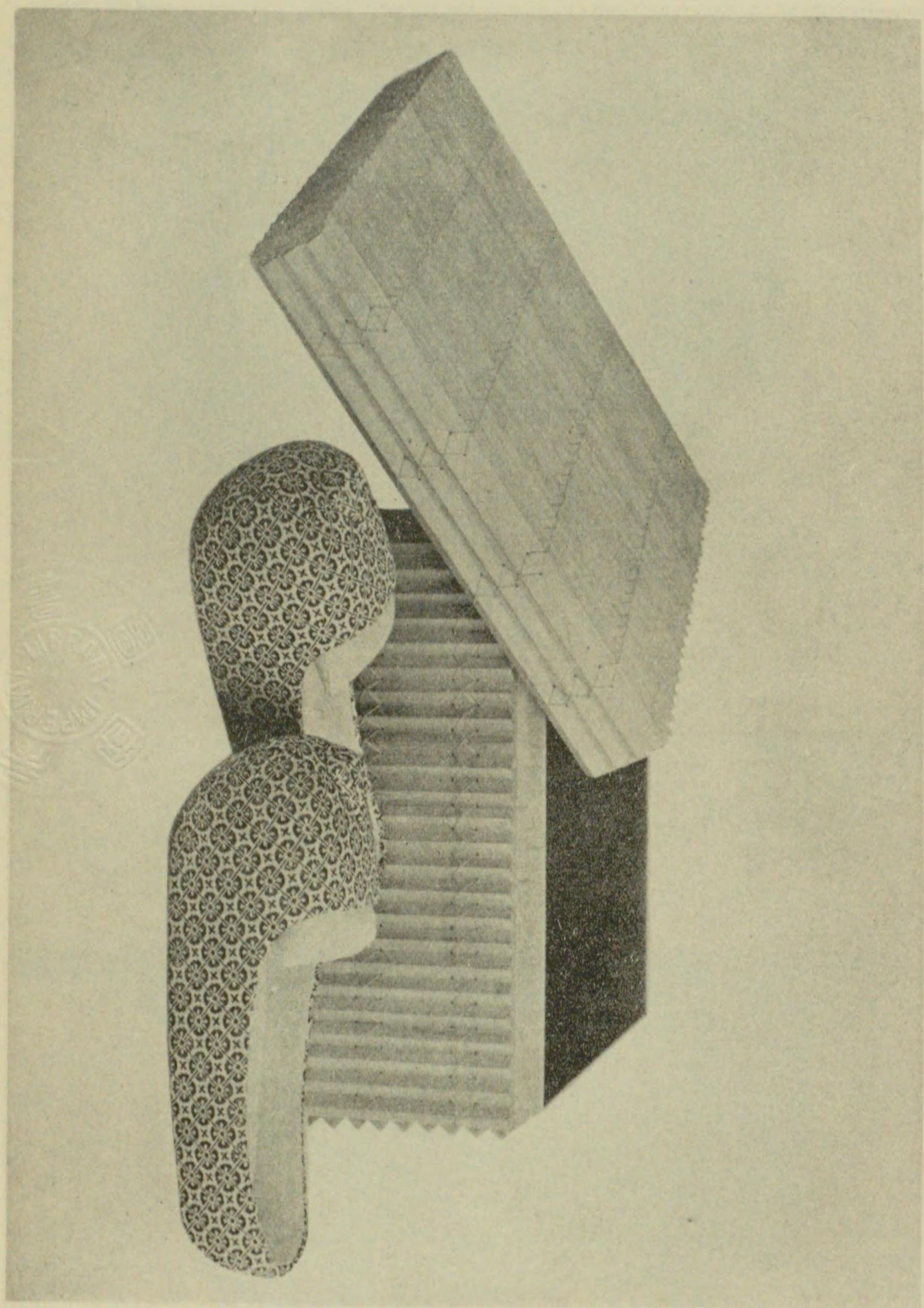

錦鞋及鞋筒





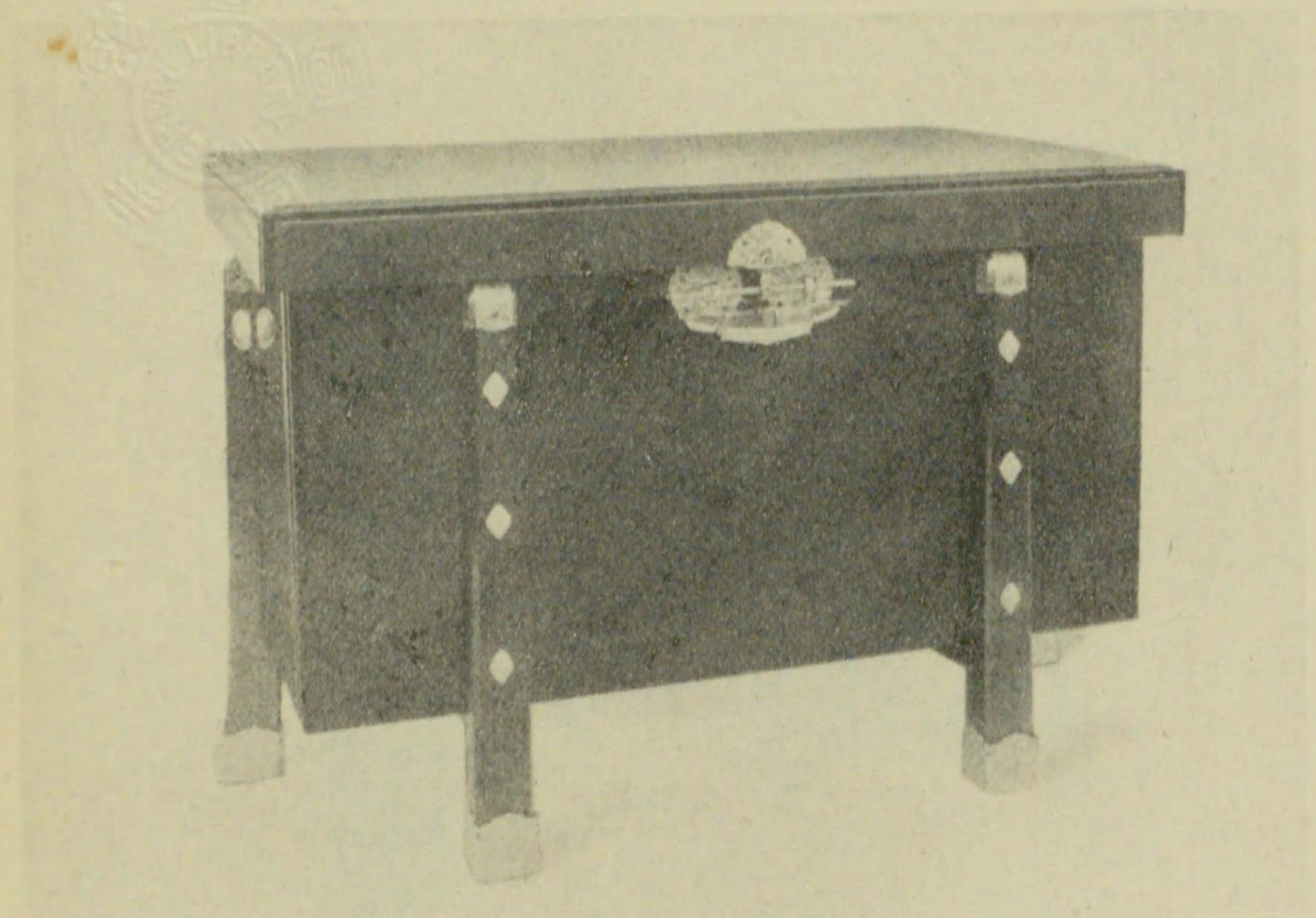

神服唐櫃

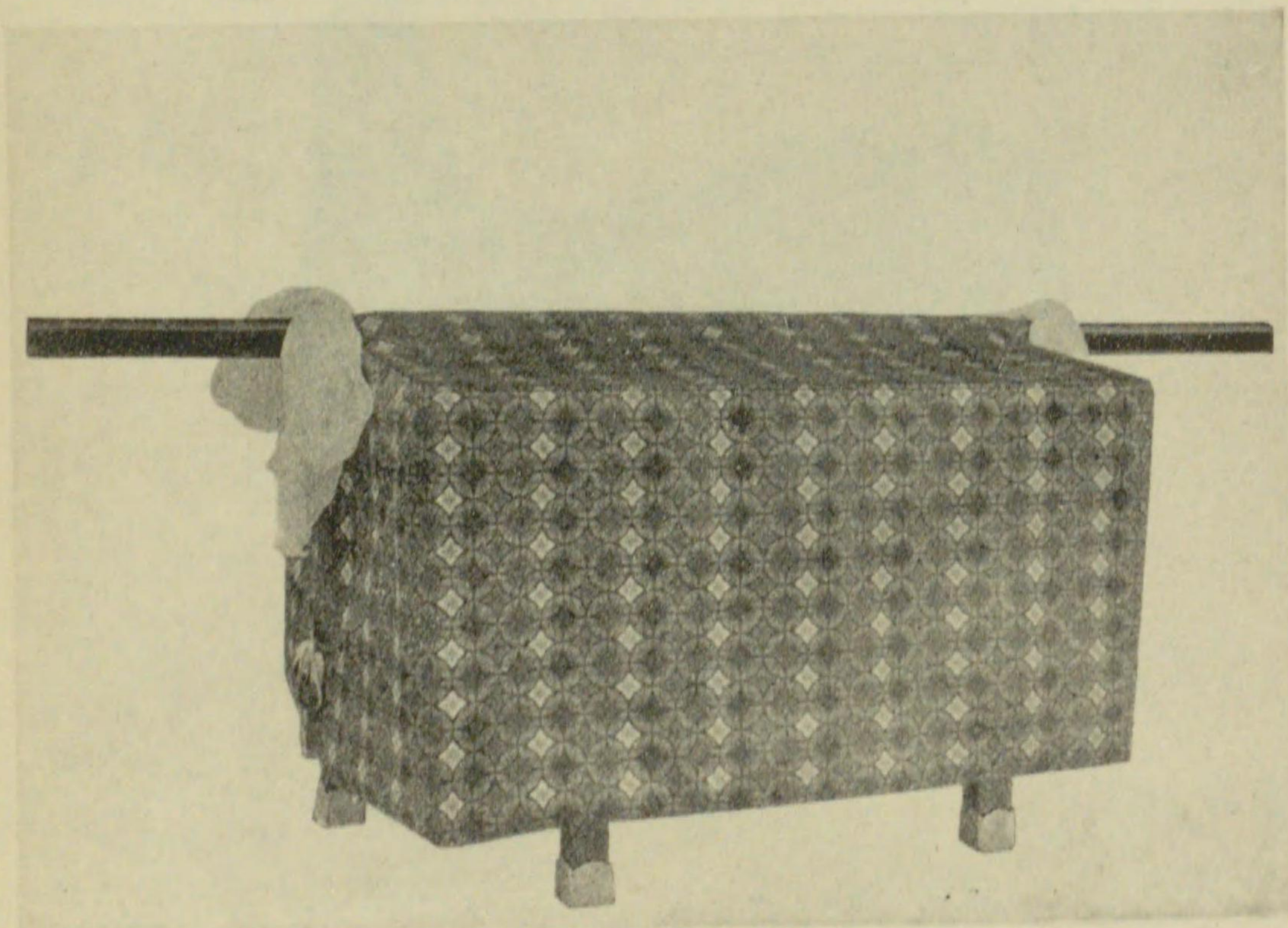

同覆ヲ懸ク



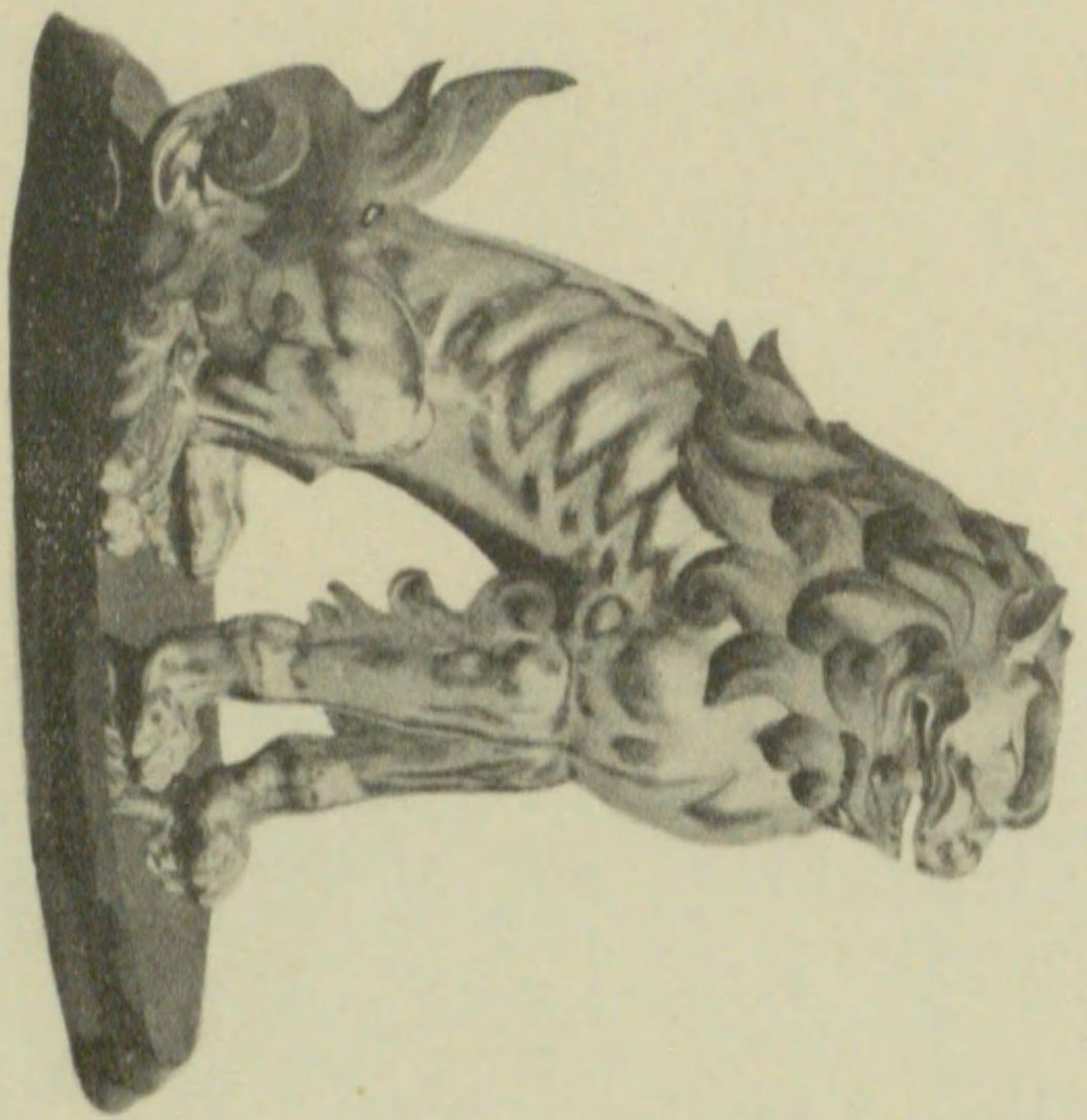

犬 狛 子 獅

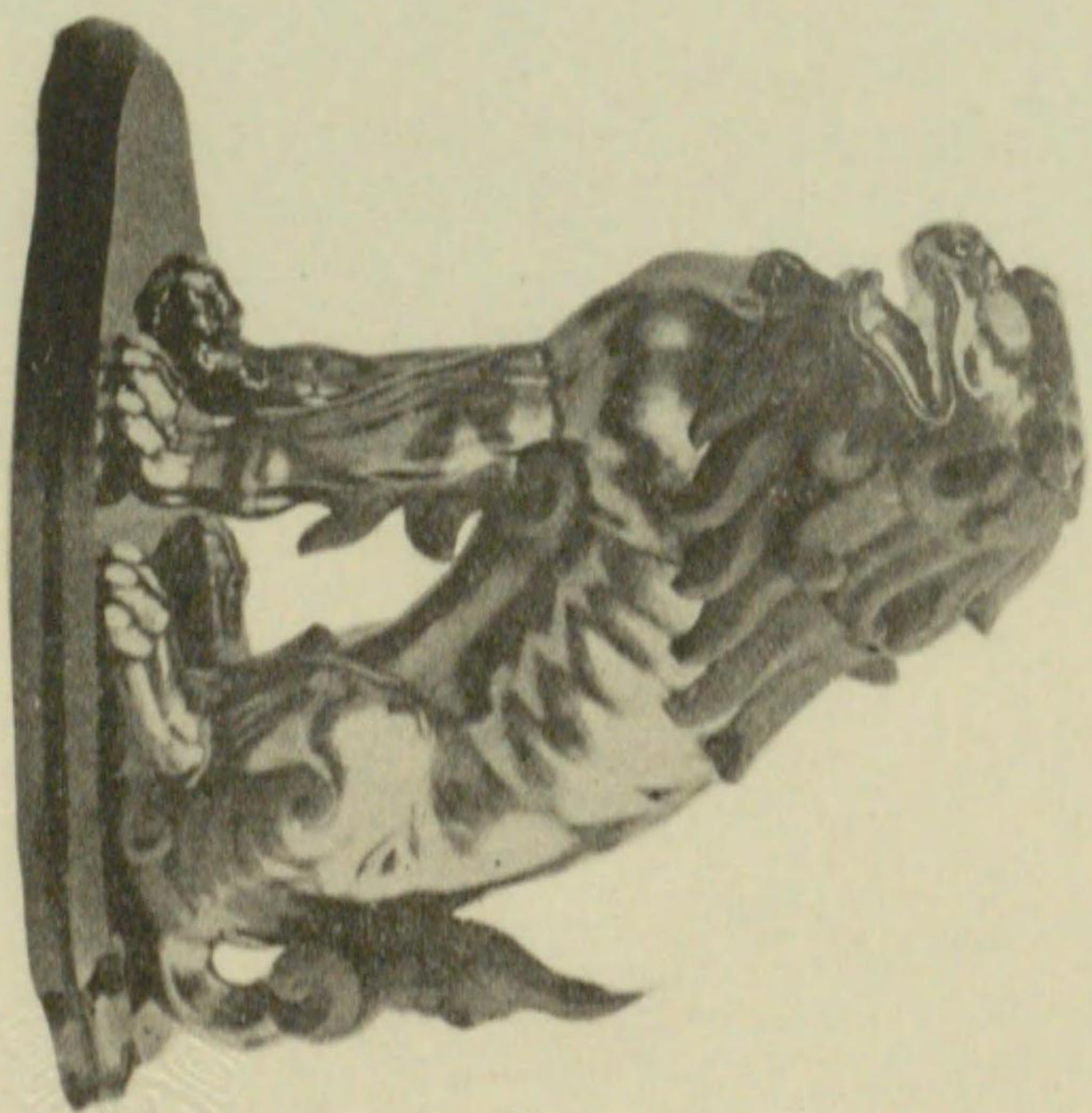



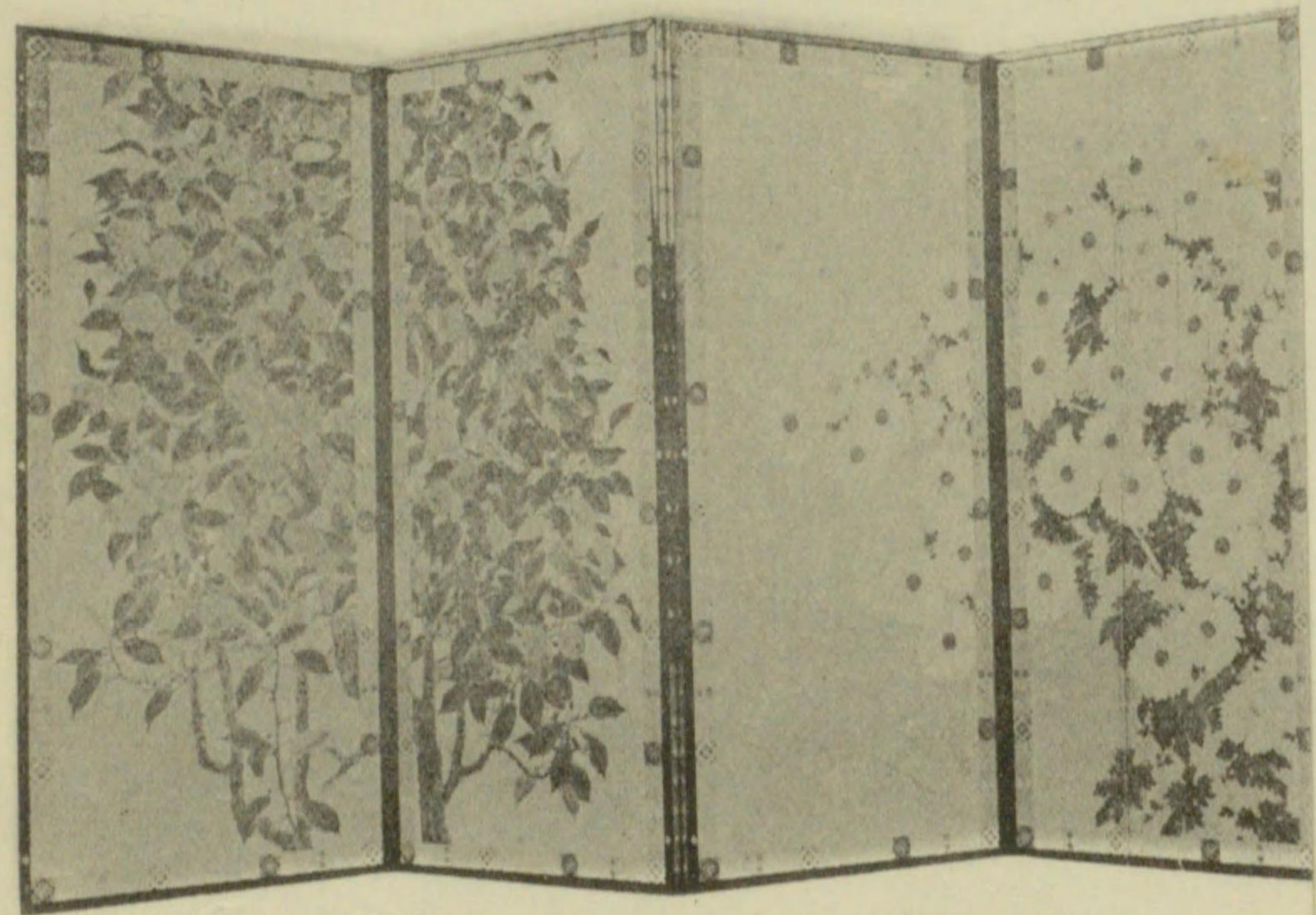

(裏) 同







屏風 一雙



同 (裏)



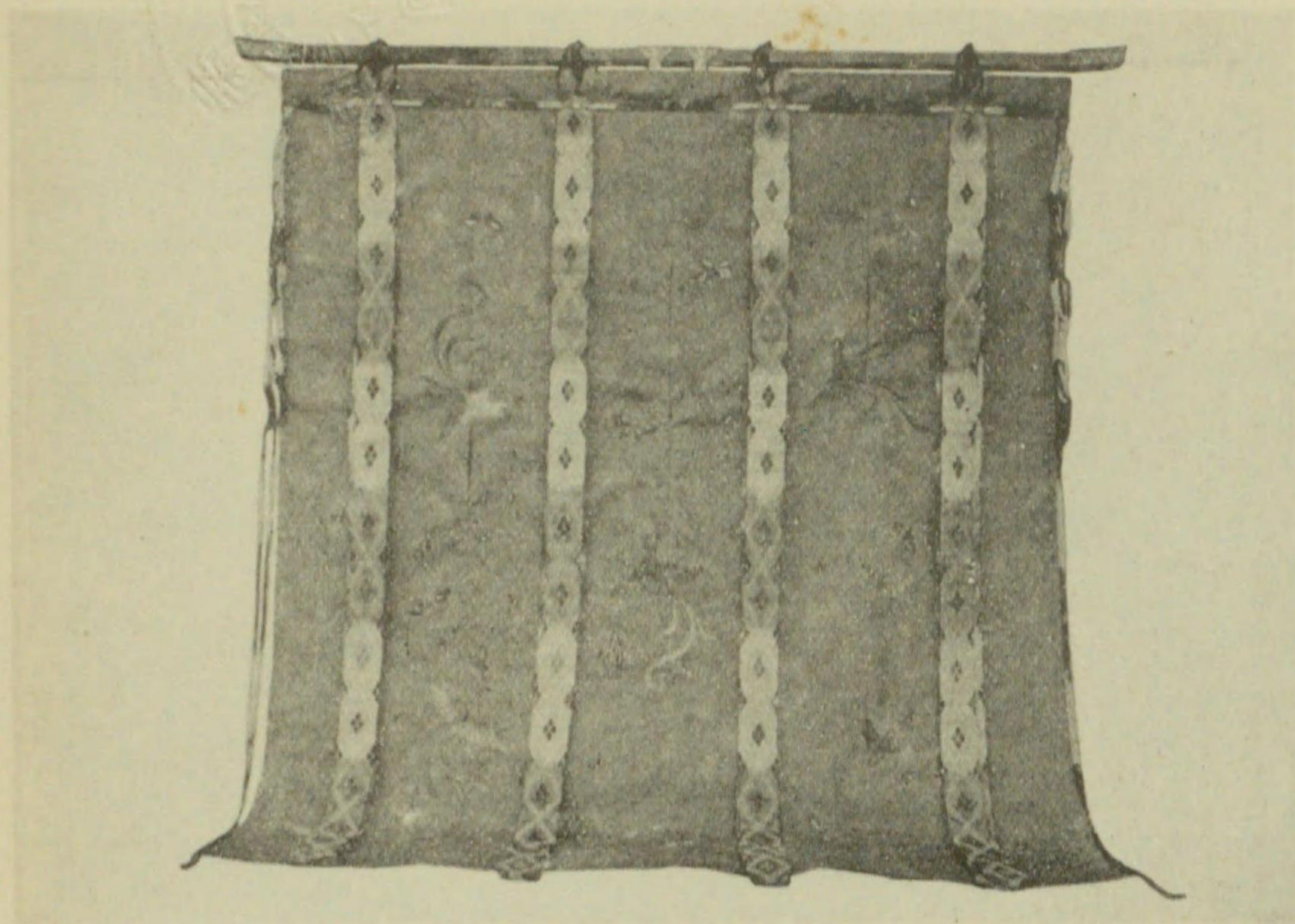

(表) 帳 几

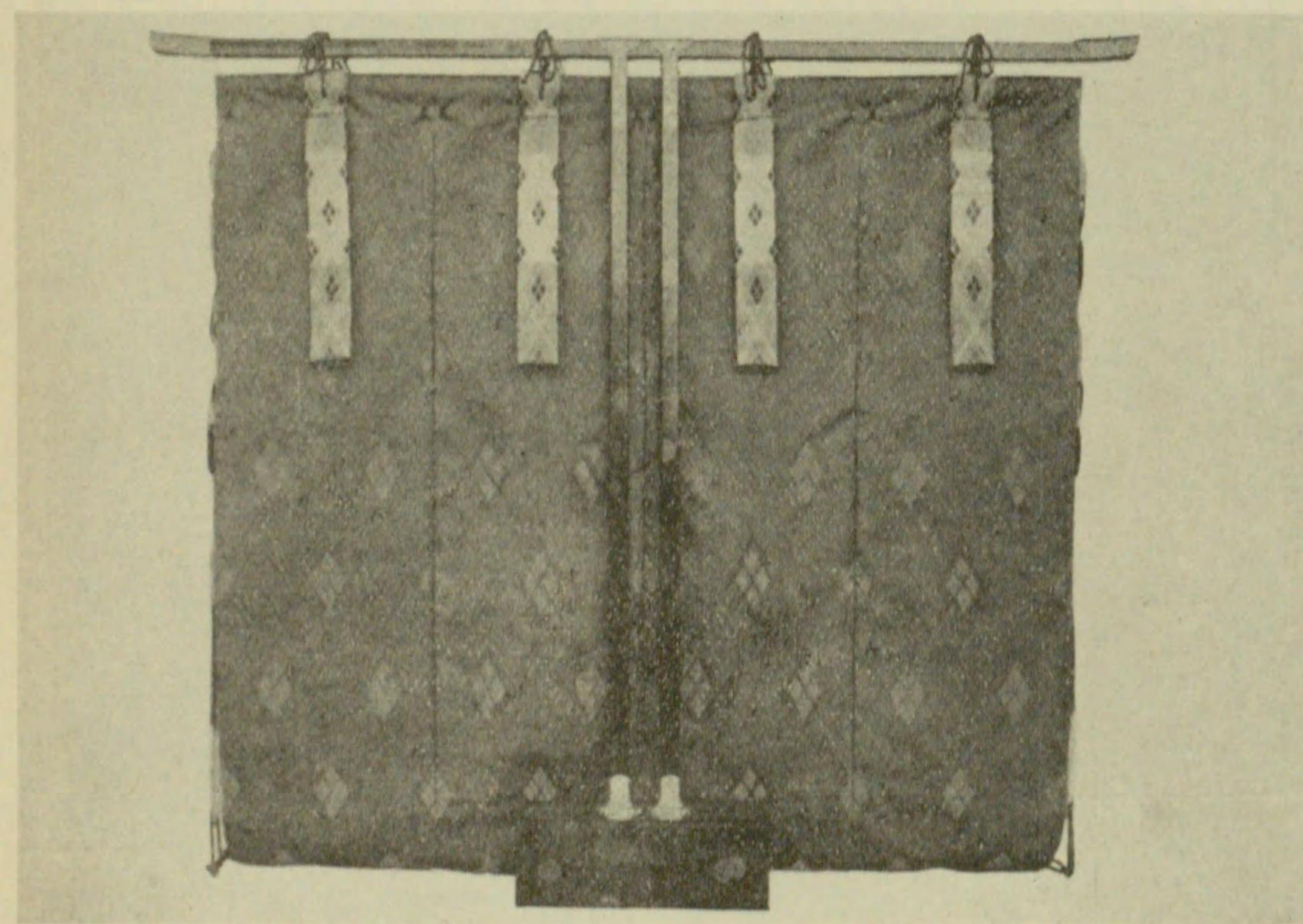

(裏) 同

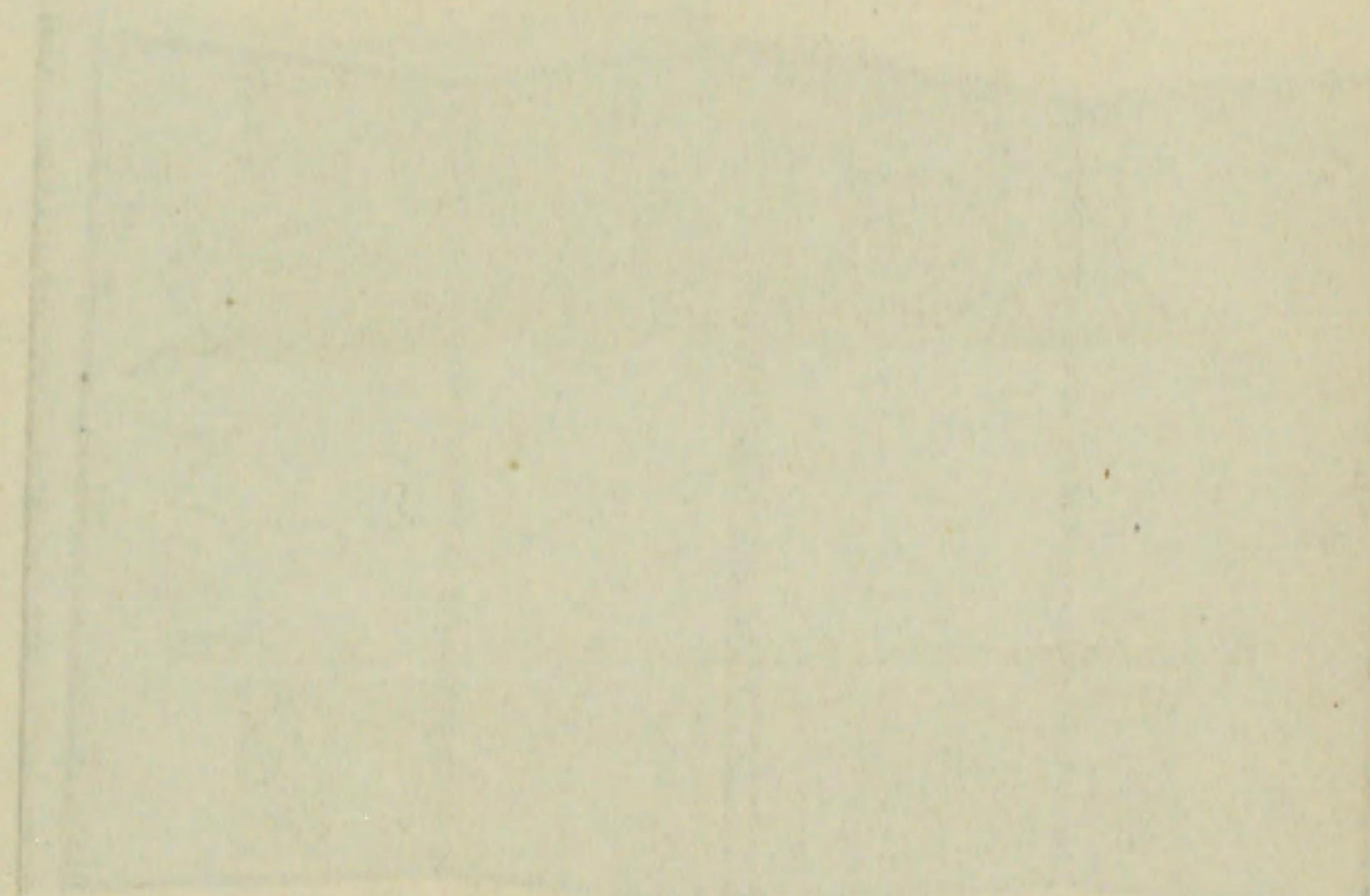





地鎮祭祭場



地鎮祭參進



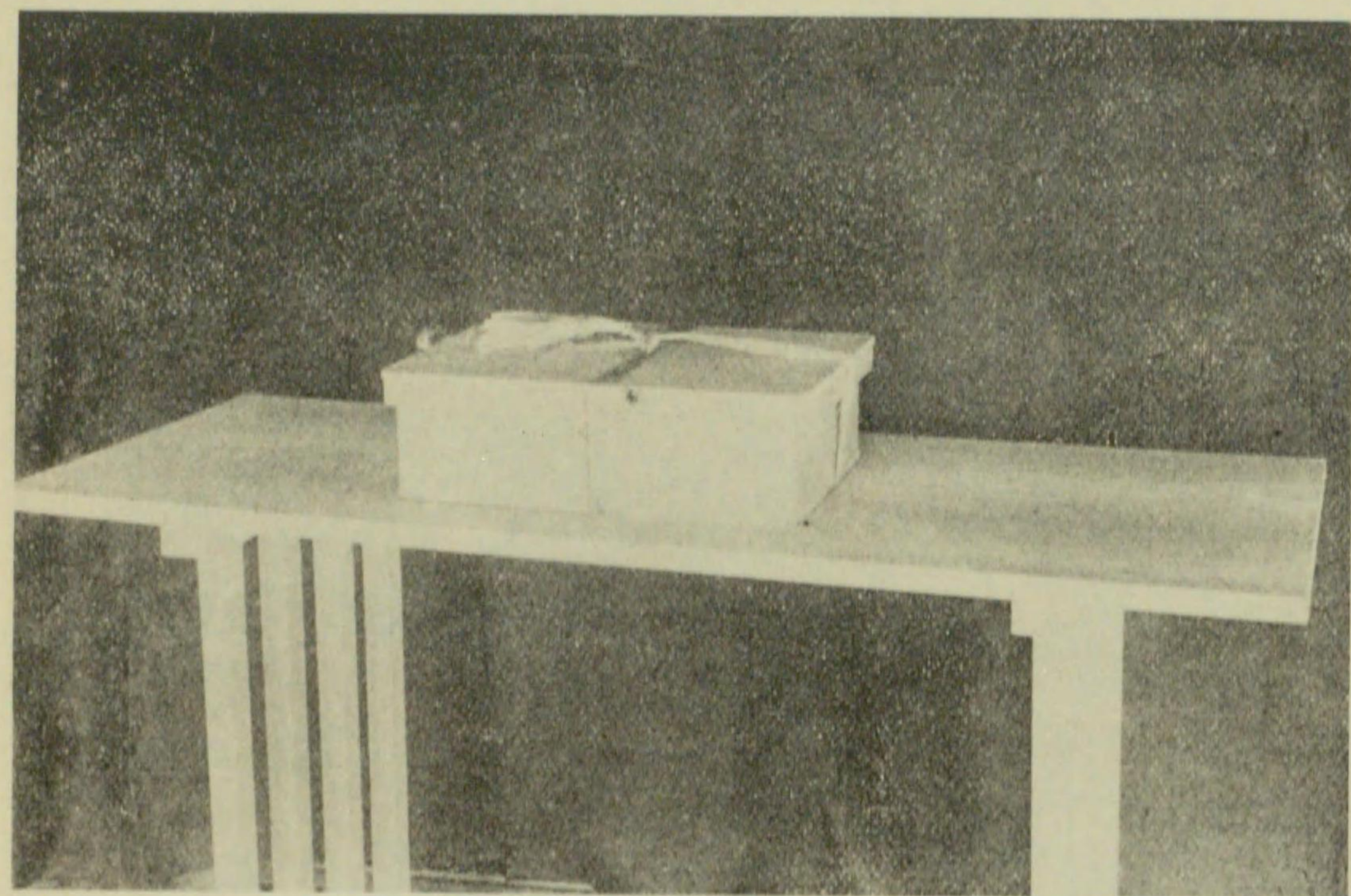

櫃折物鎮祭鎮地

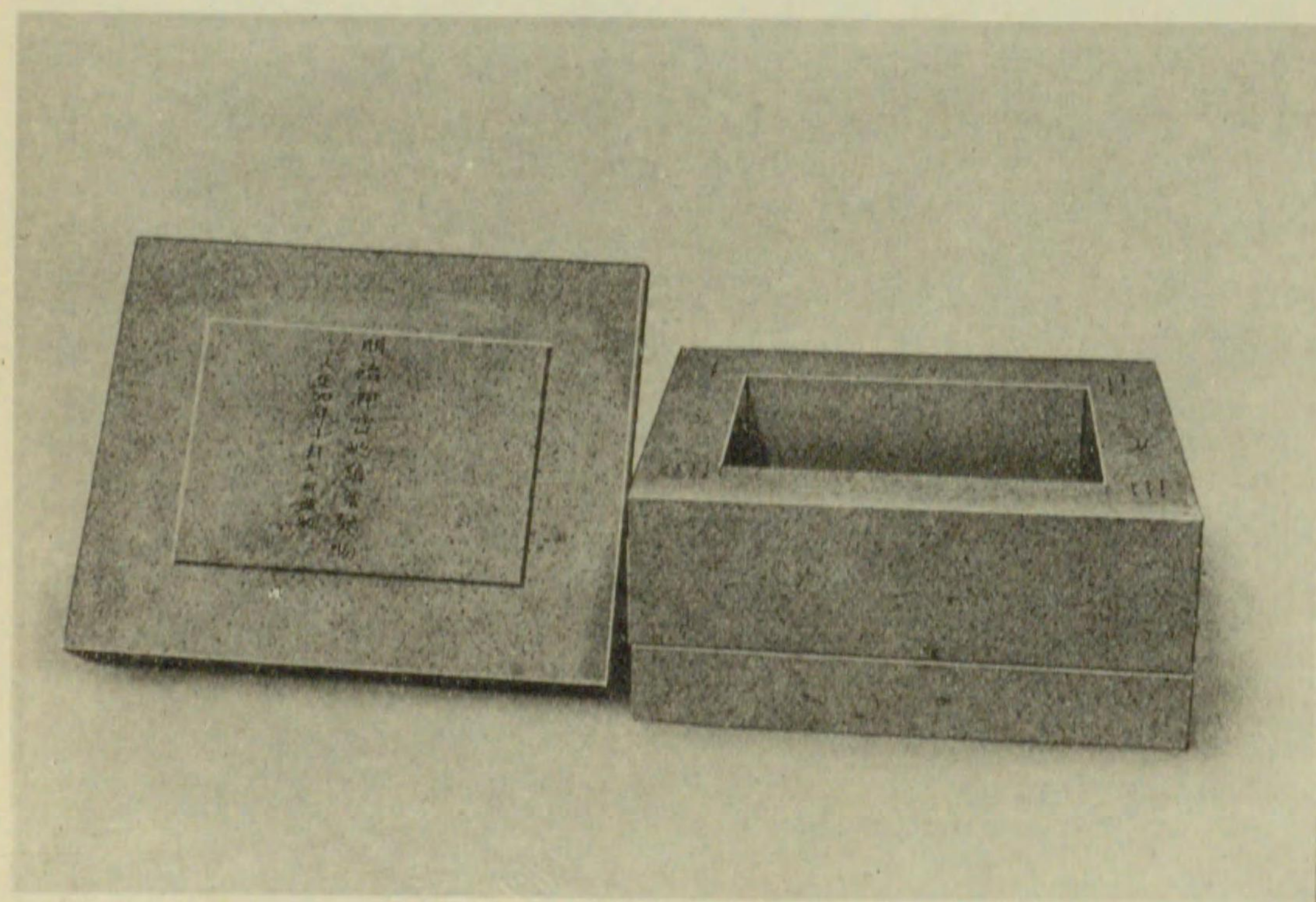

櫃石物鎮祭鎮地

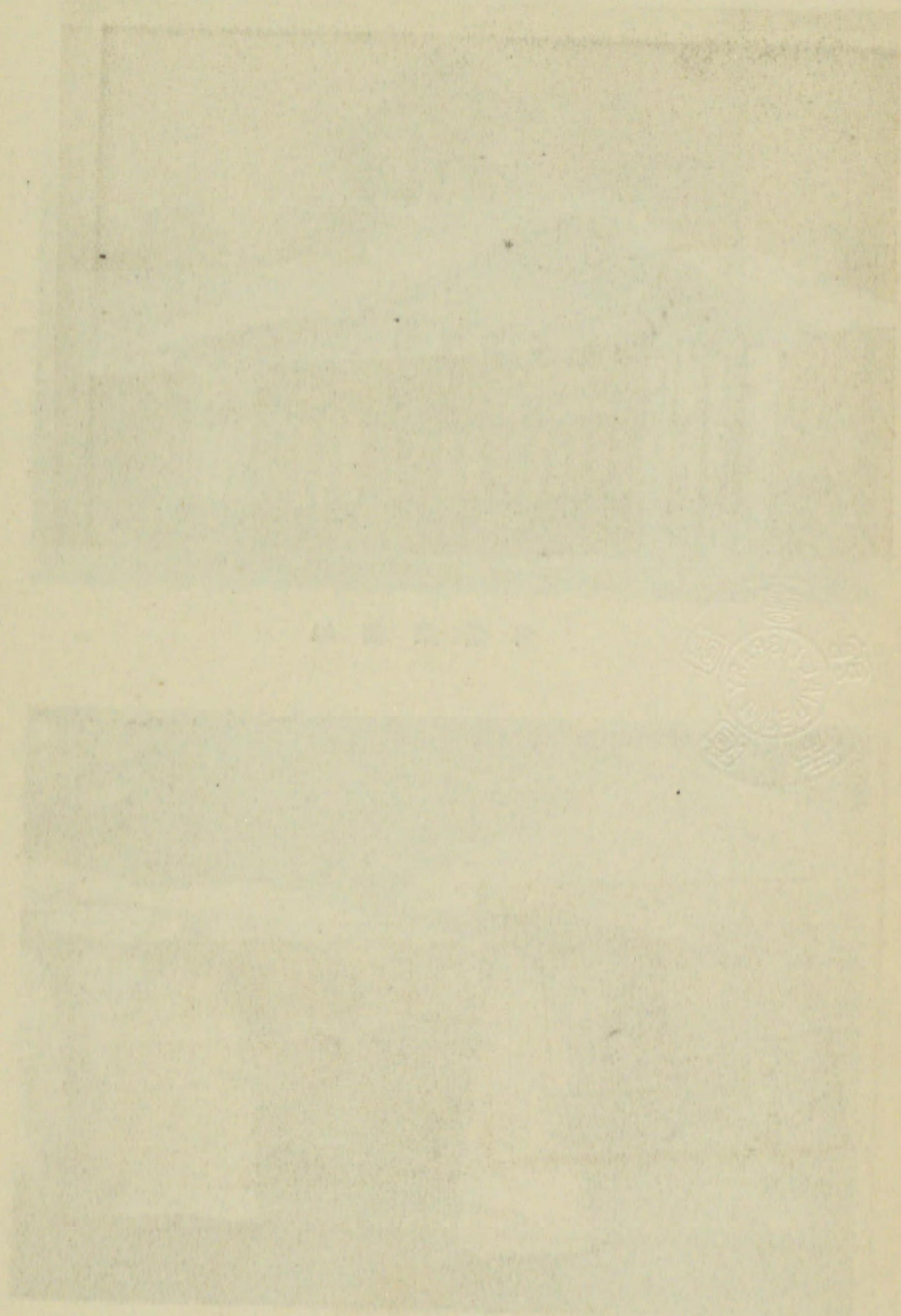

地鎮祭儀圖



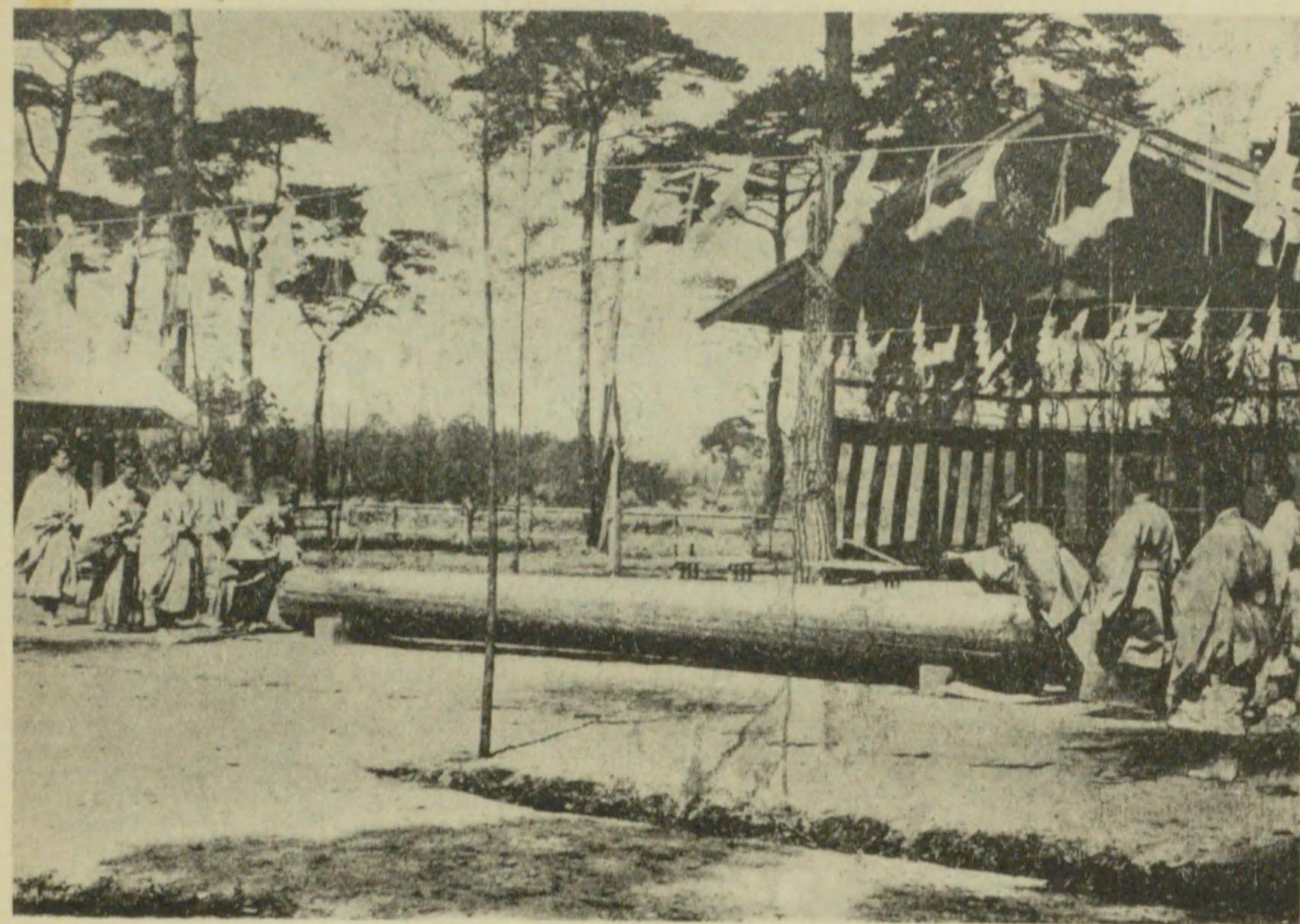

式始鉦祭始鉦

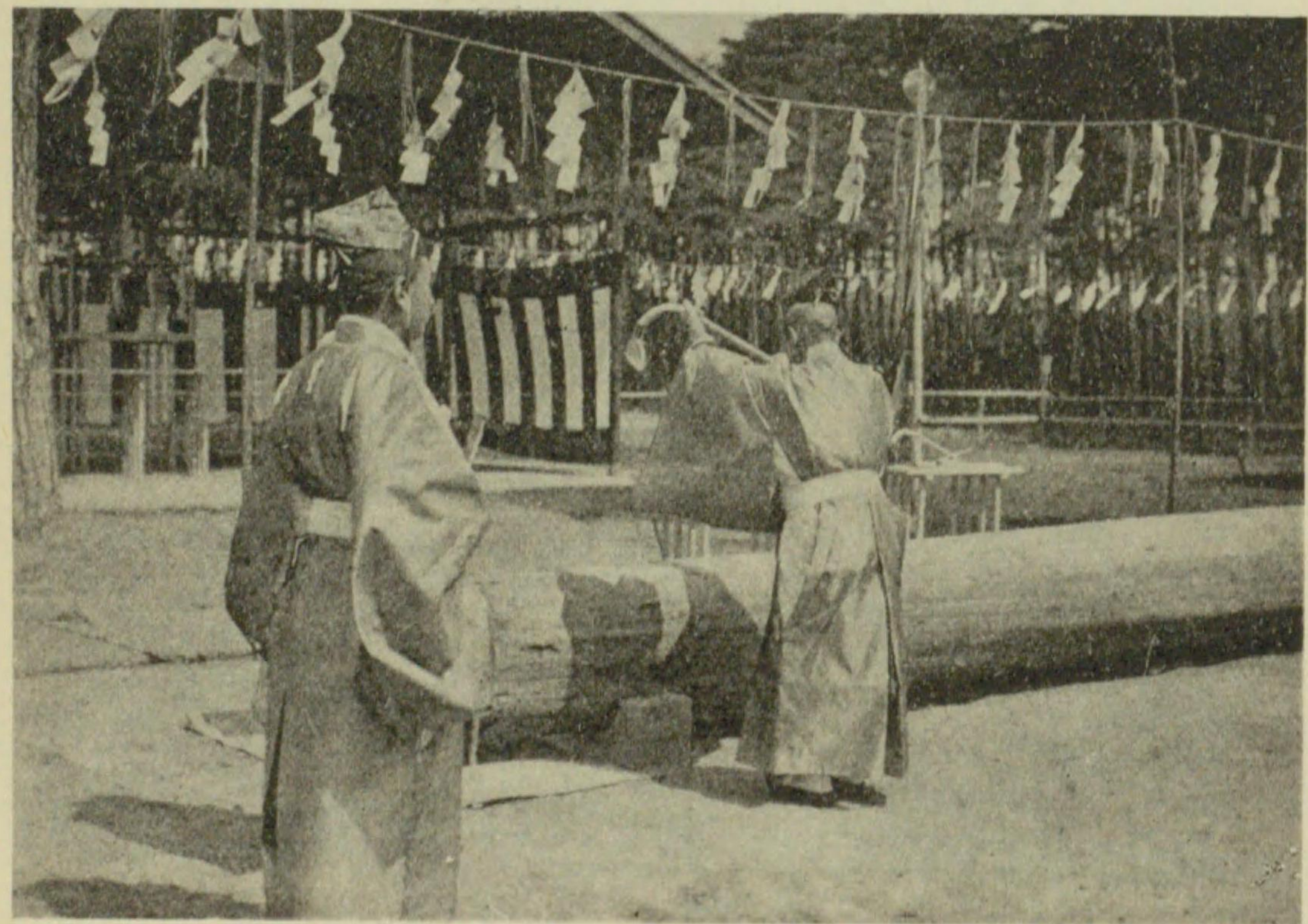

式始鉦祭始鉦

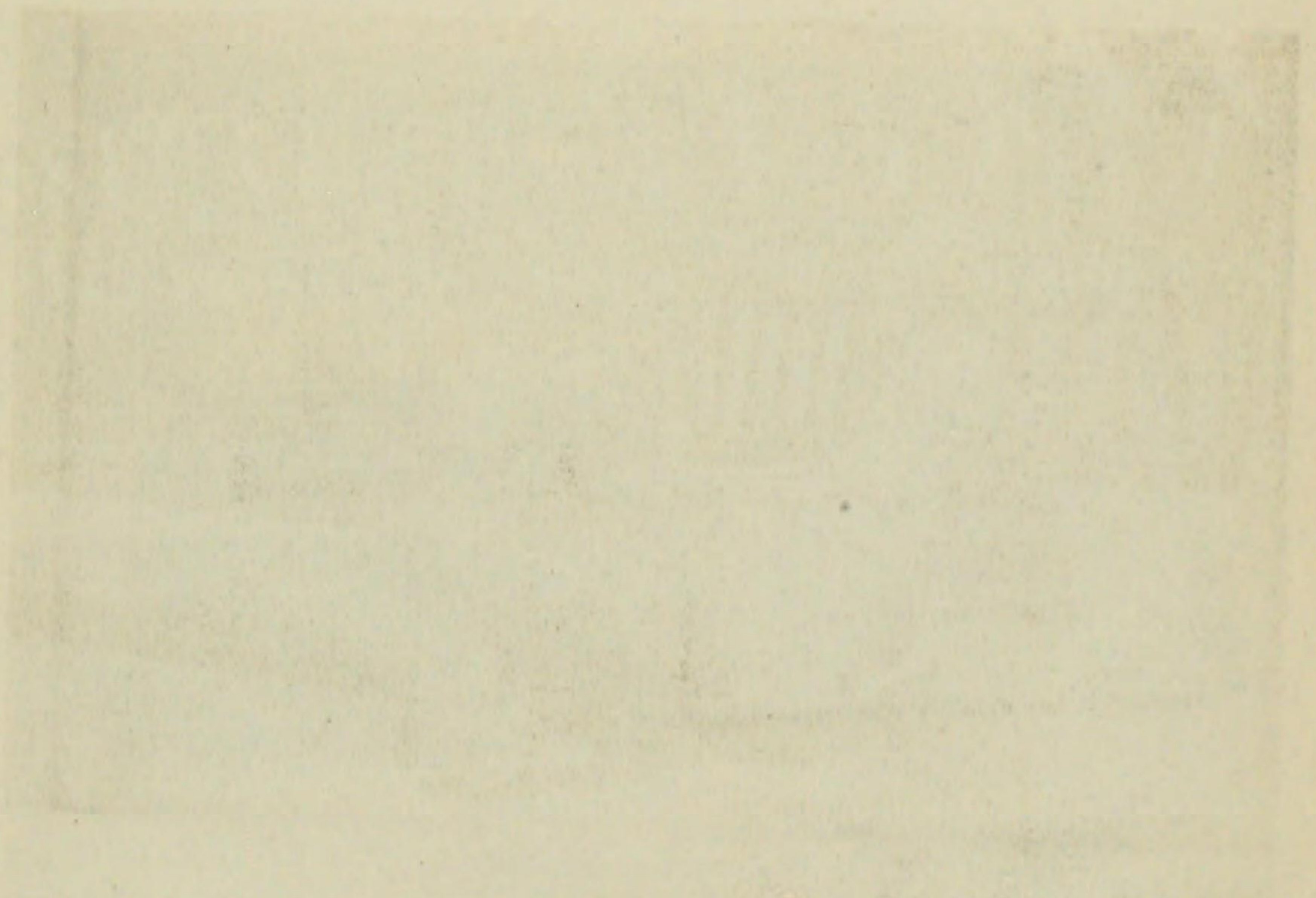
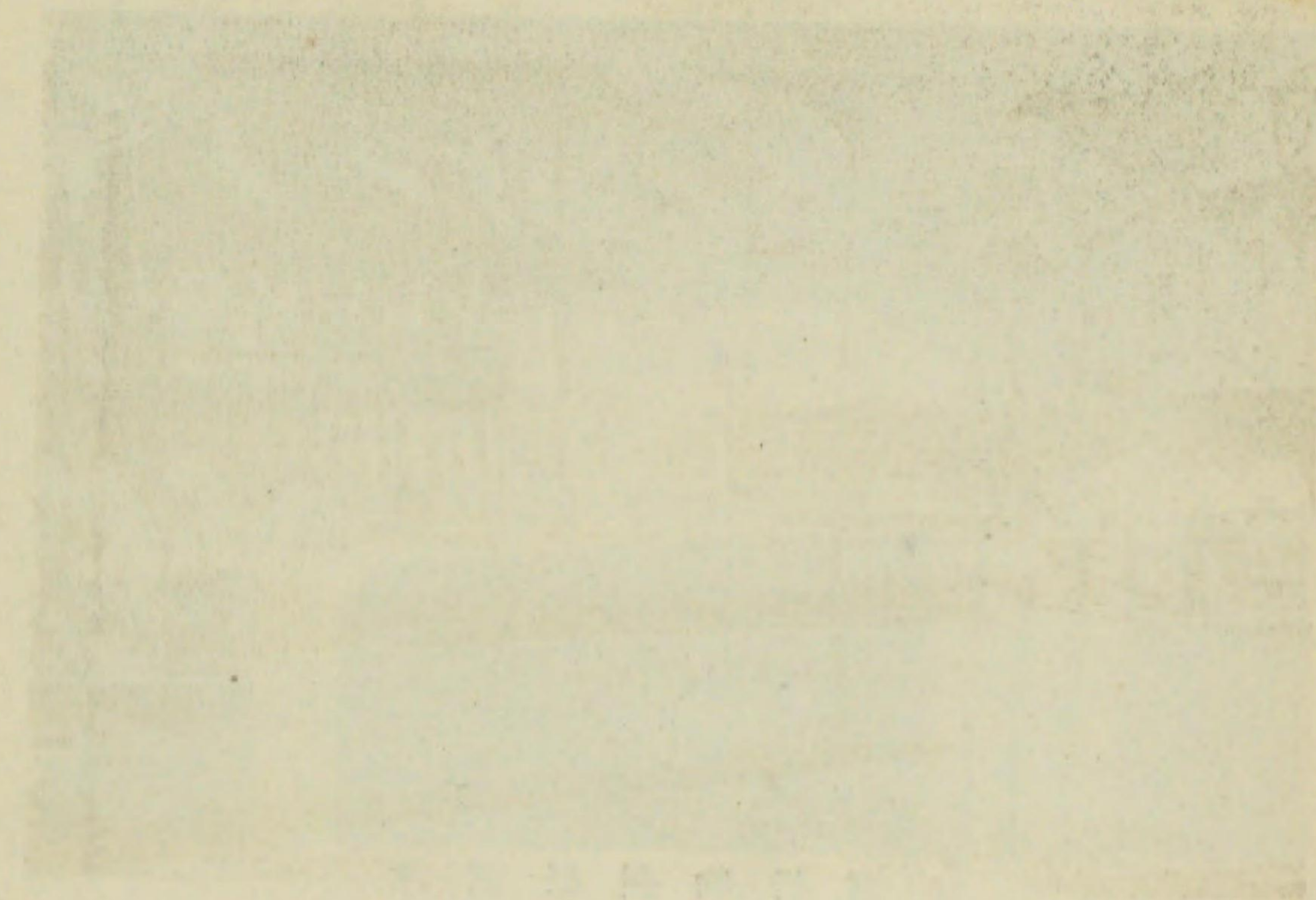



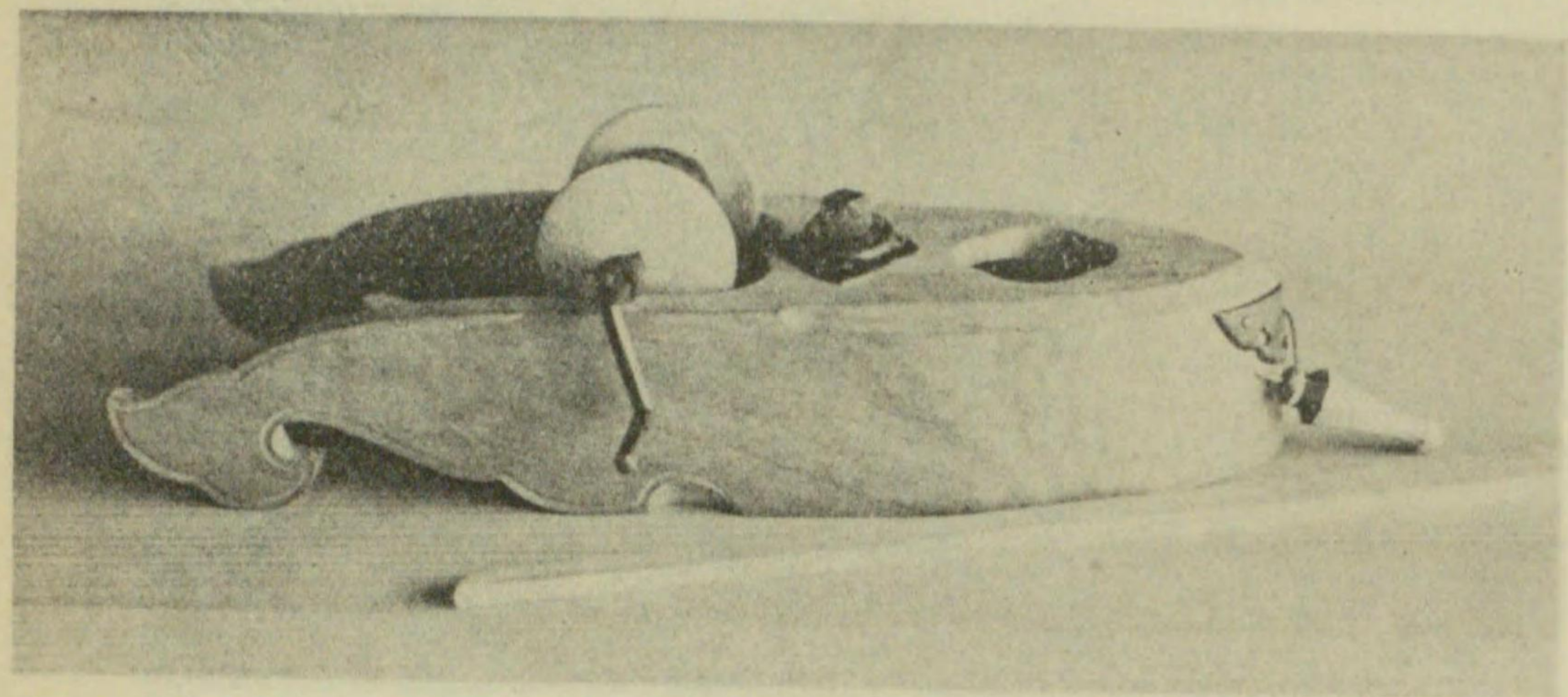

具用祭始鉦

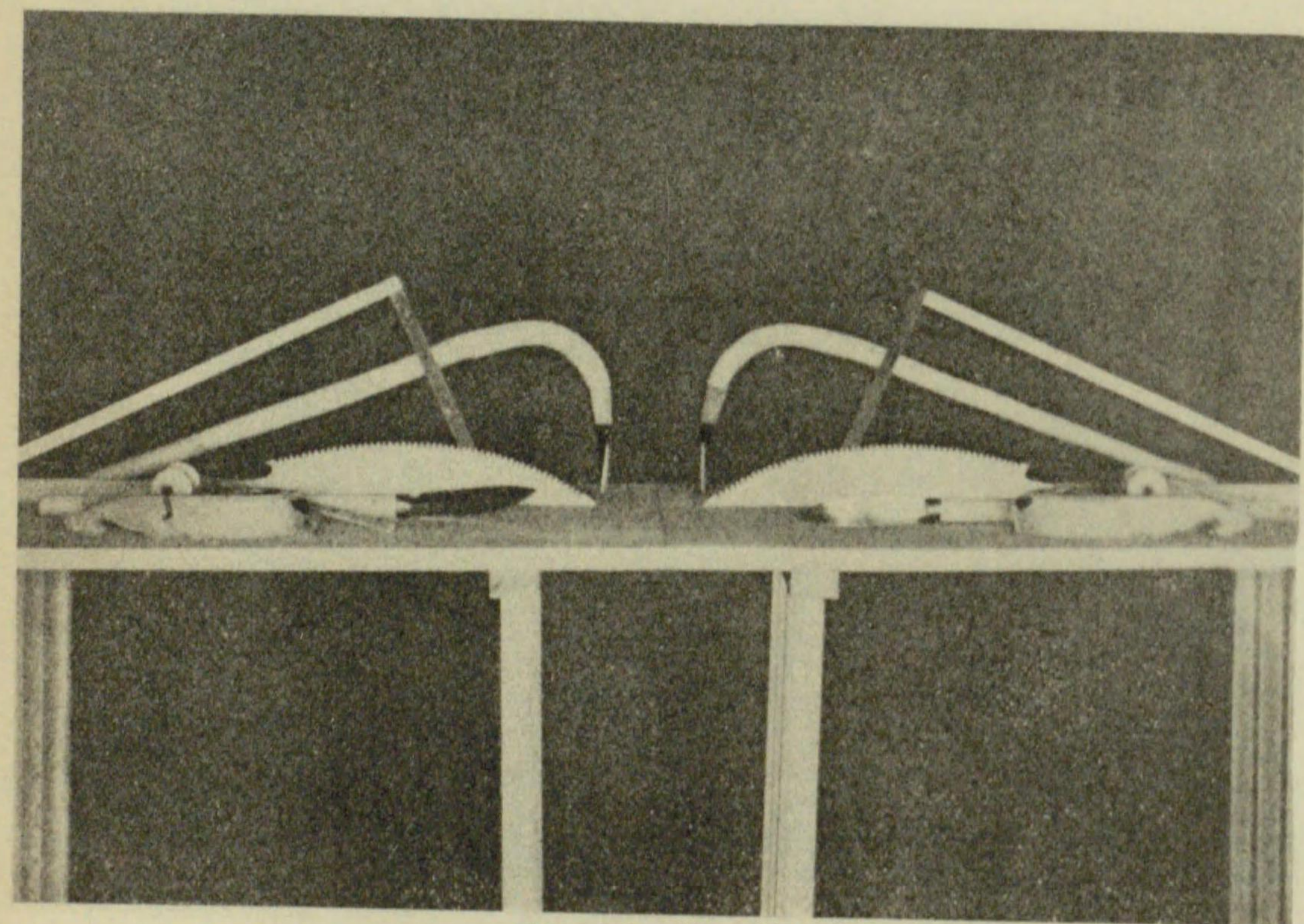

具用祭始鉦

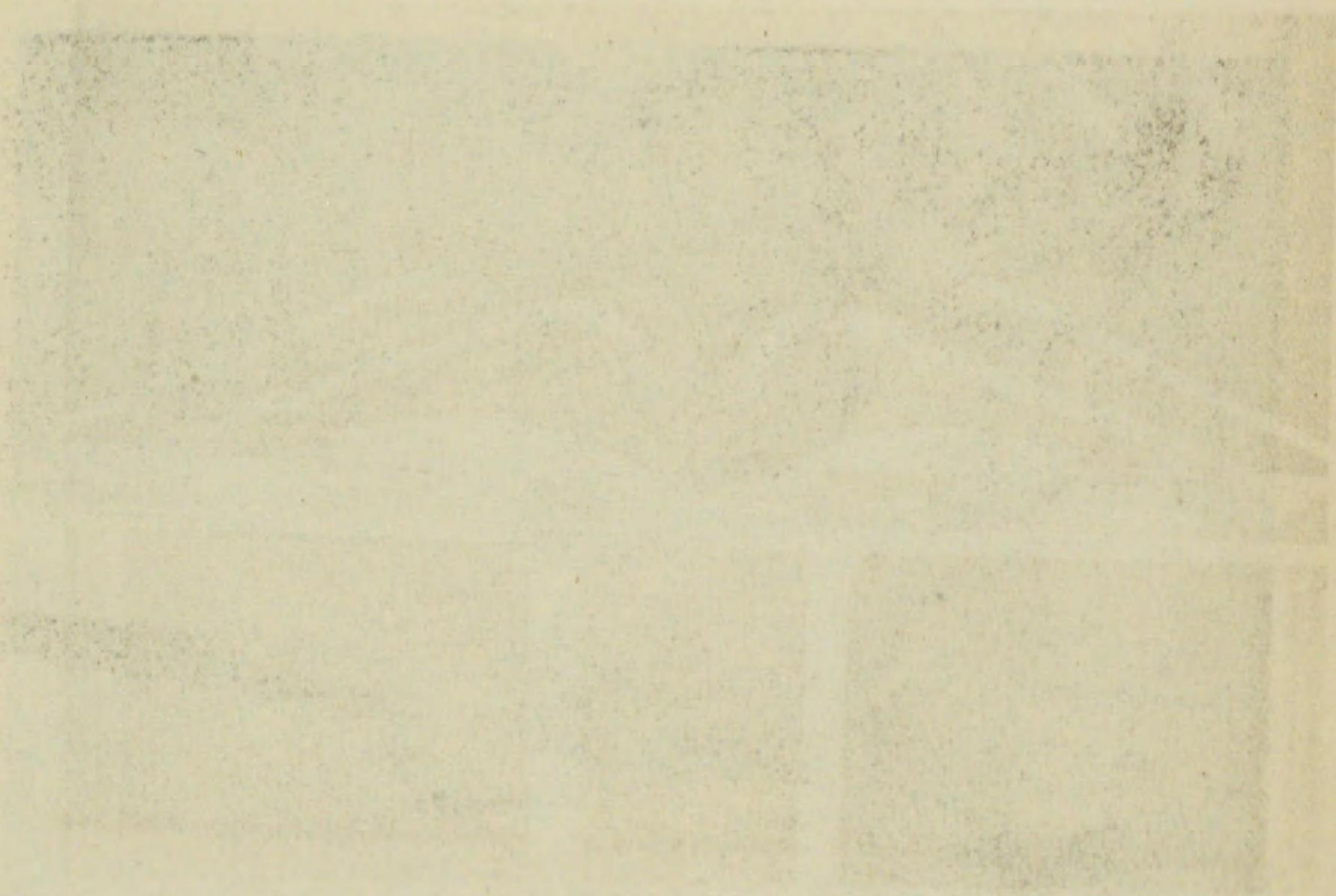
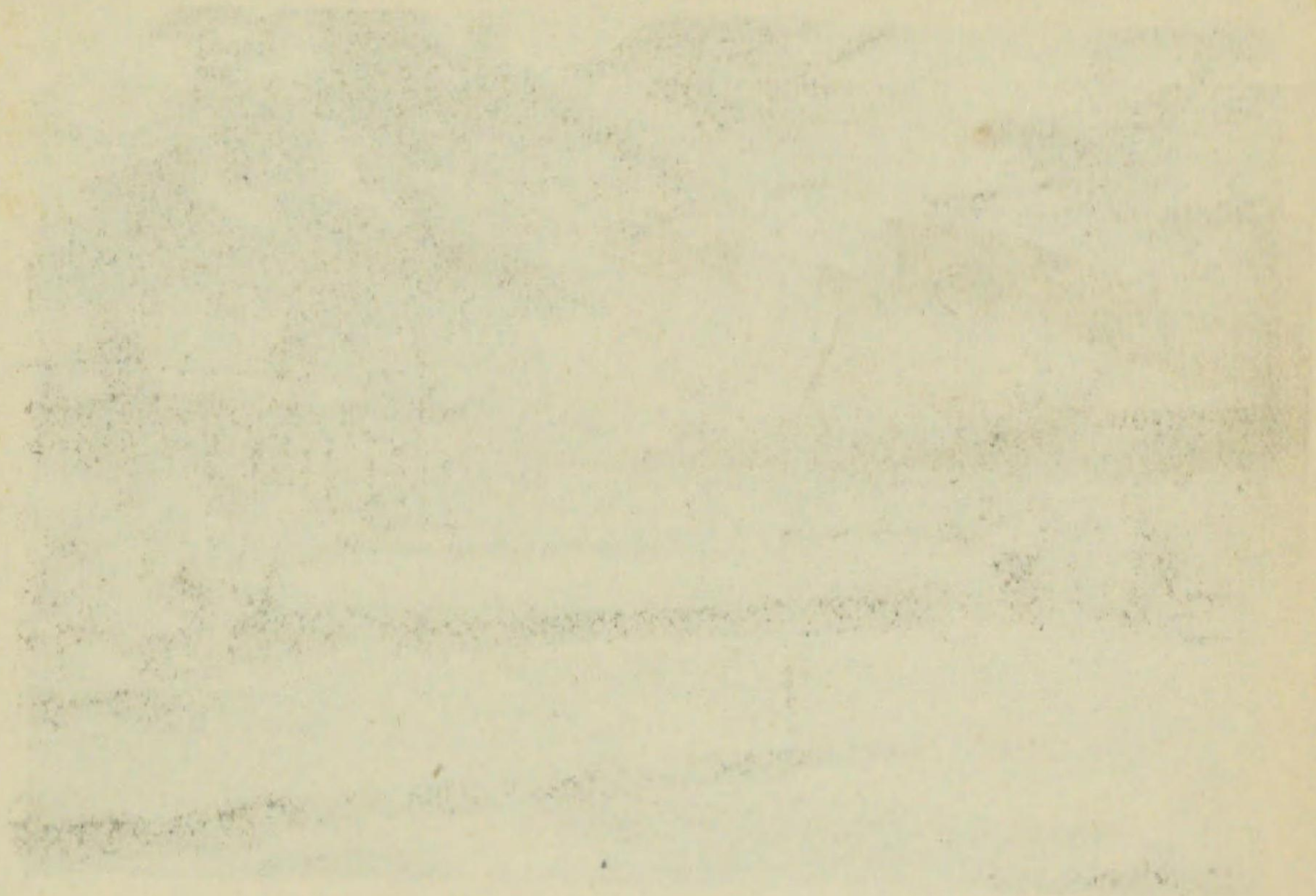



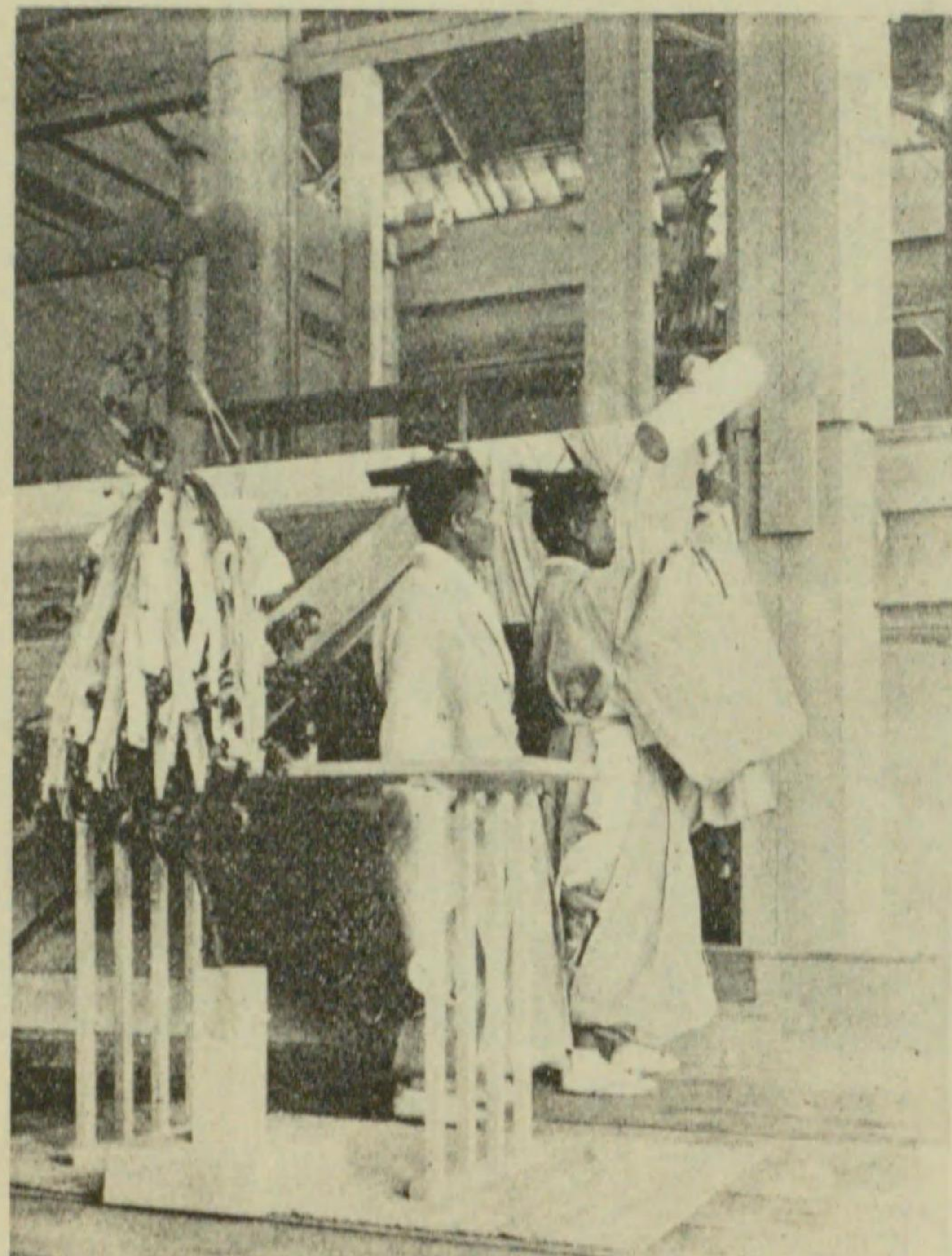

立柱祭立柱儀

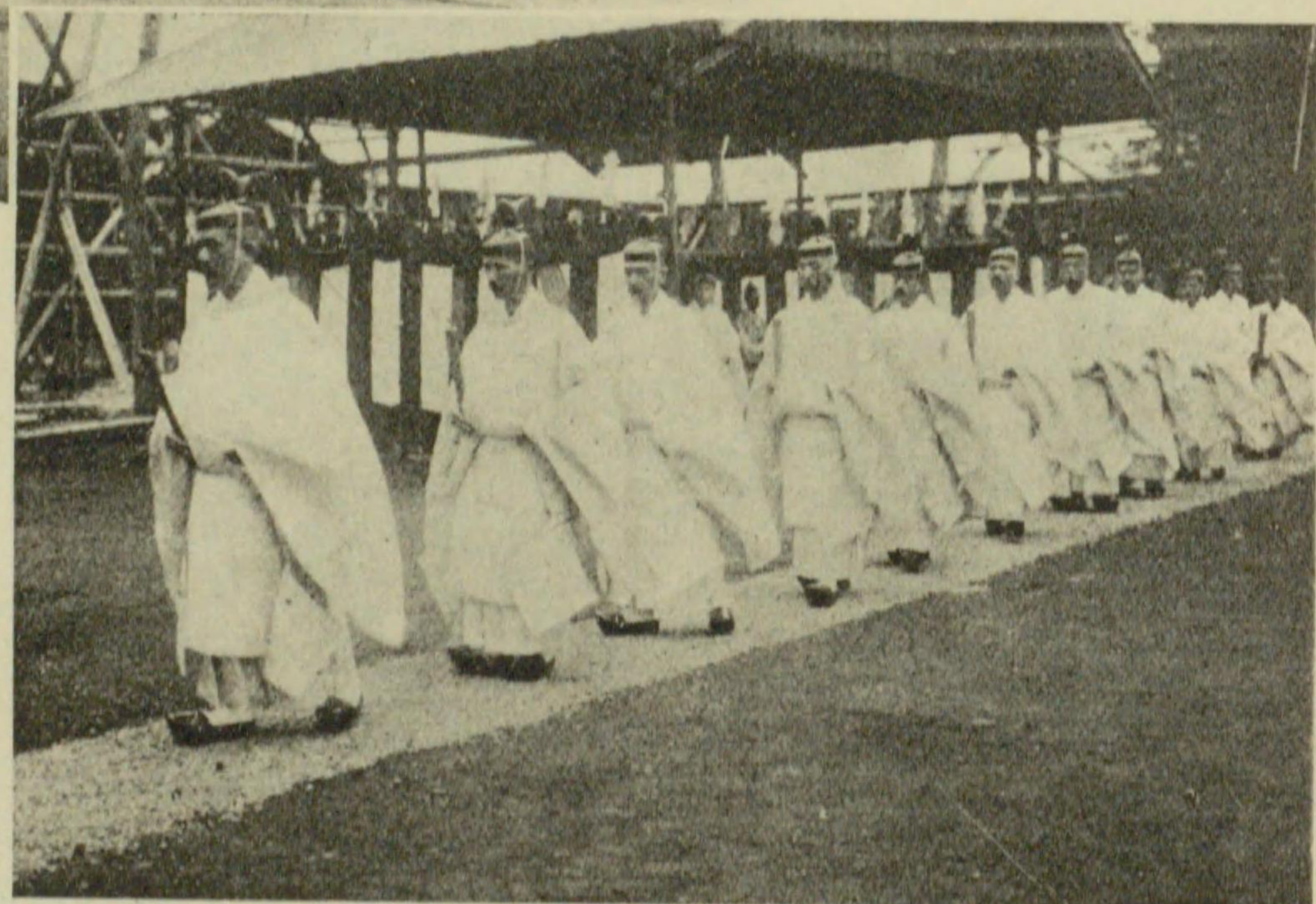

立柱祭奉仕参員進

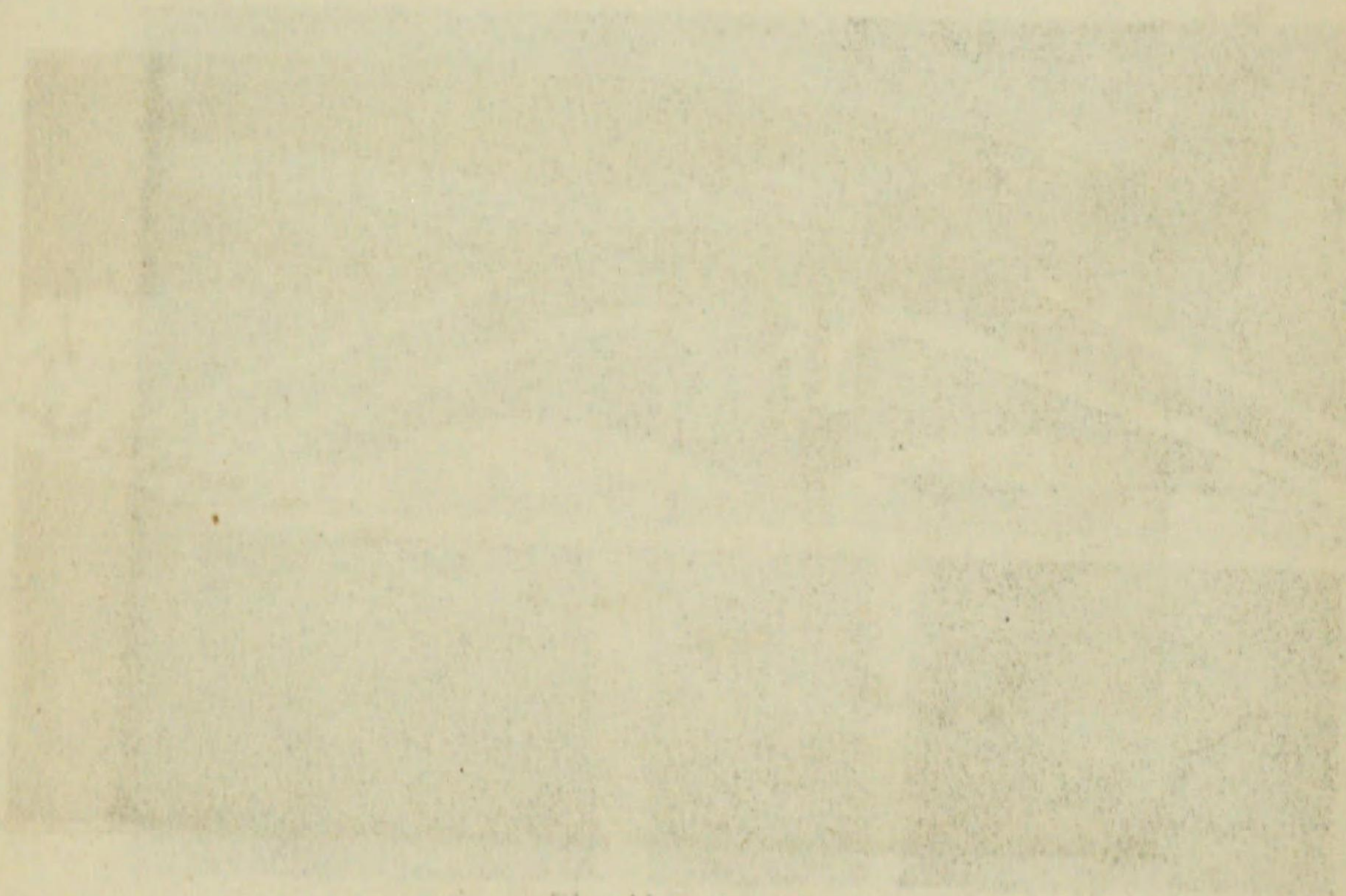

立柱祭奉仕参員進





進 參 員 祭 祭 棟 上

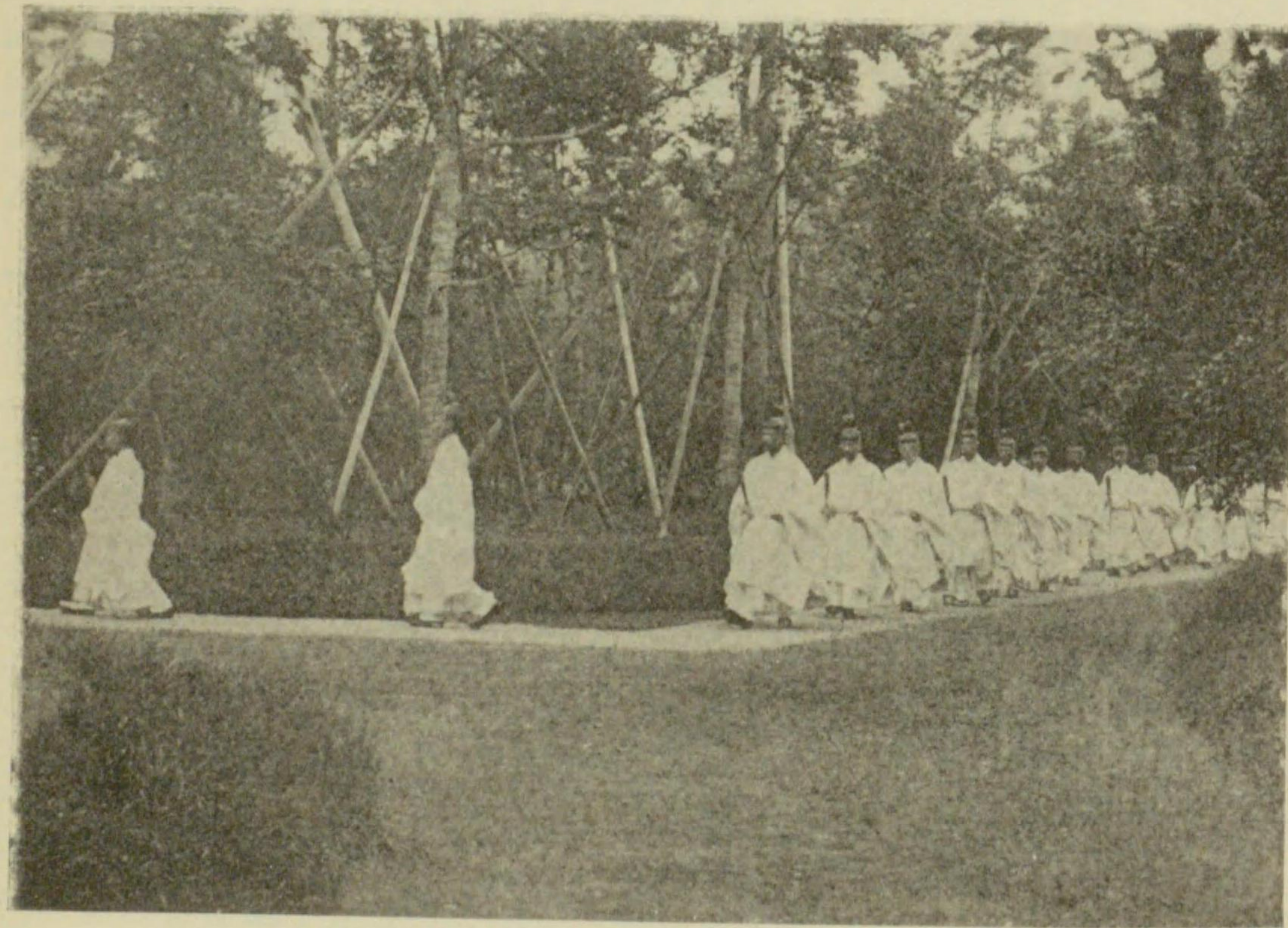

進 參 員 祭 祭 棟 上



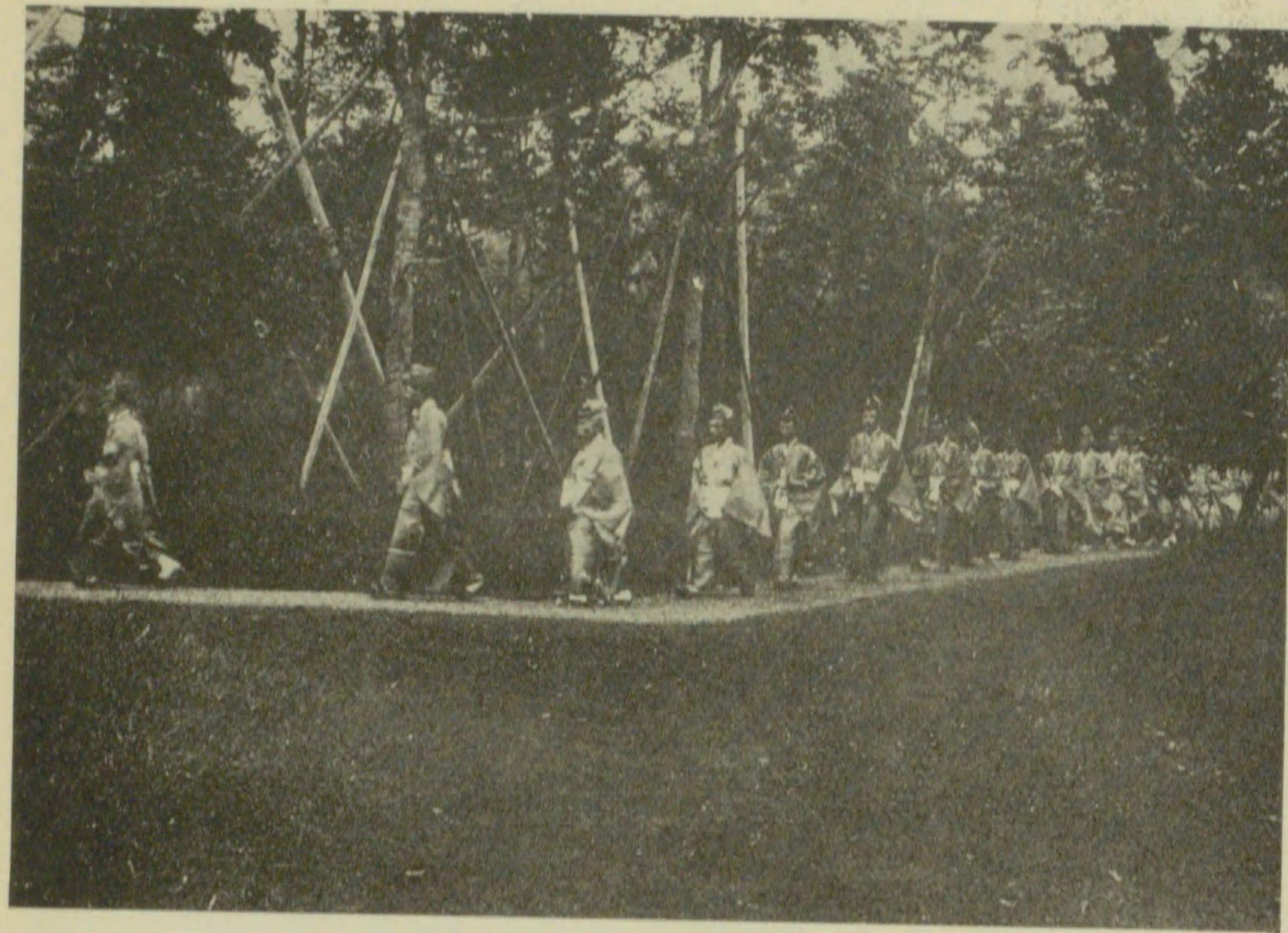

進參員仕奉祭棟上



進參員仕奉祭棟上

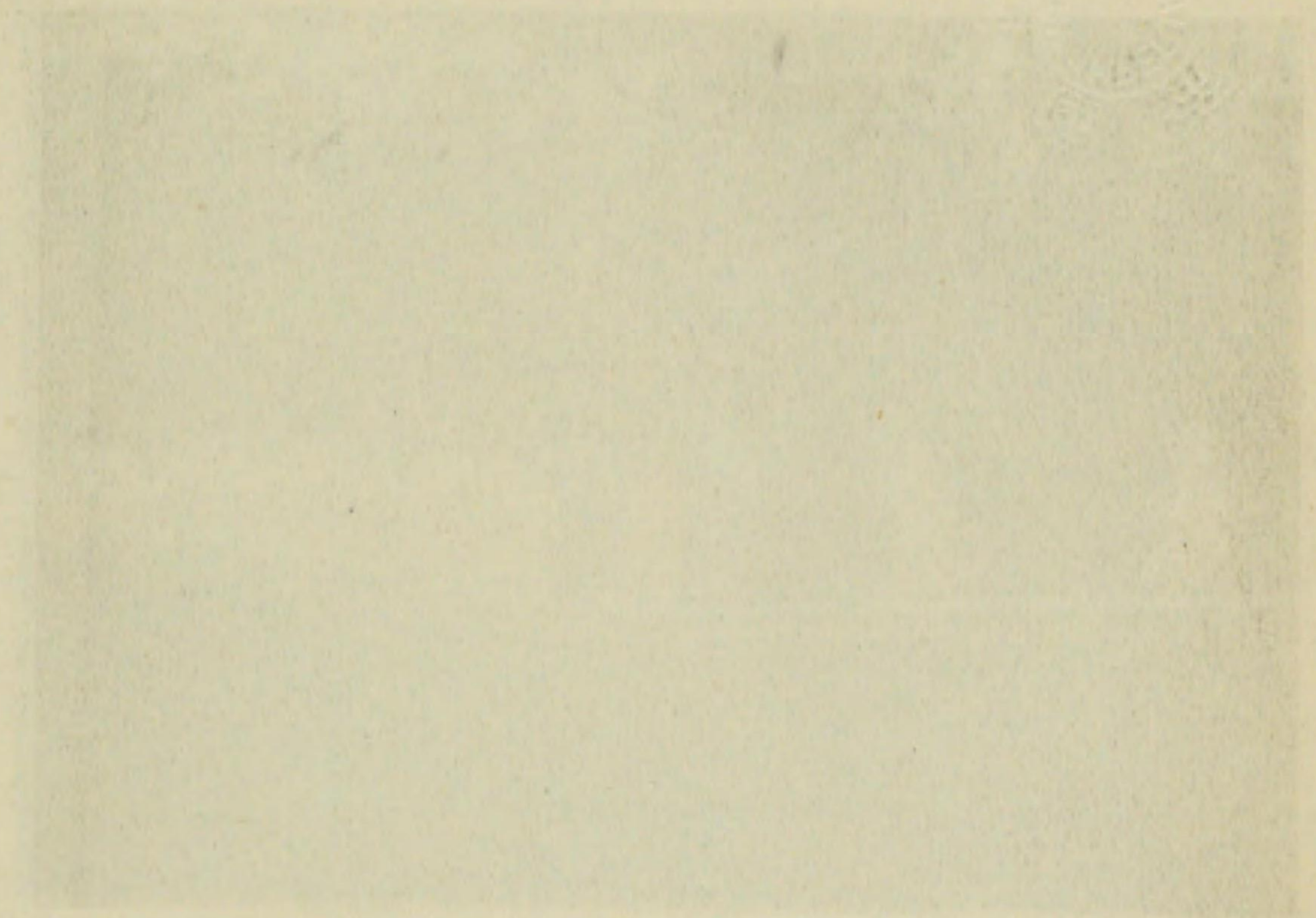



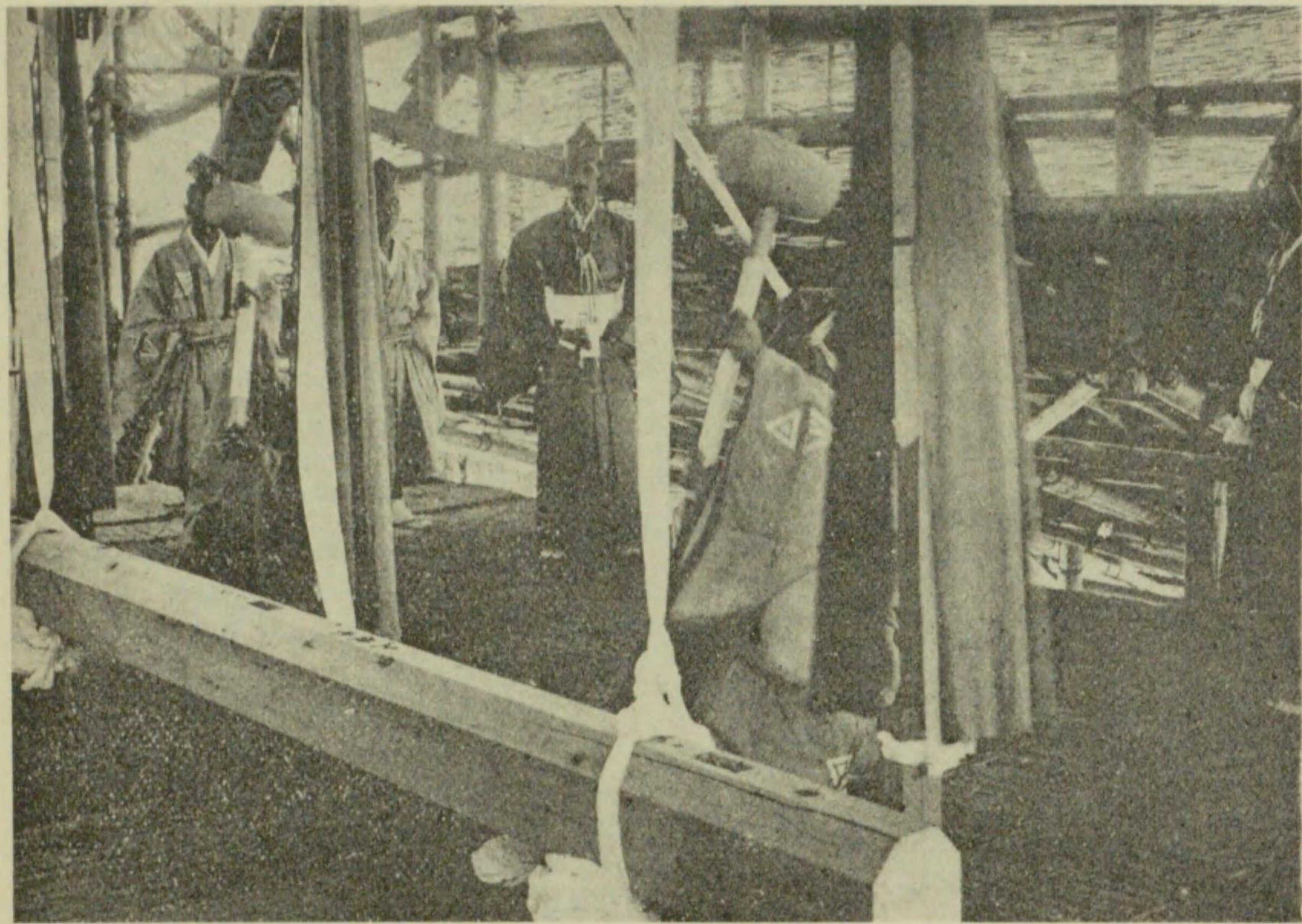

儀棟上祭棟上

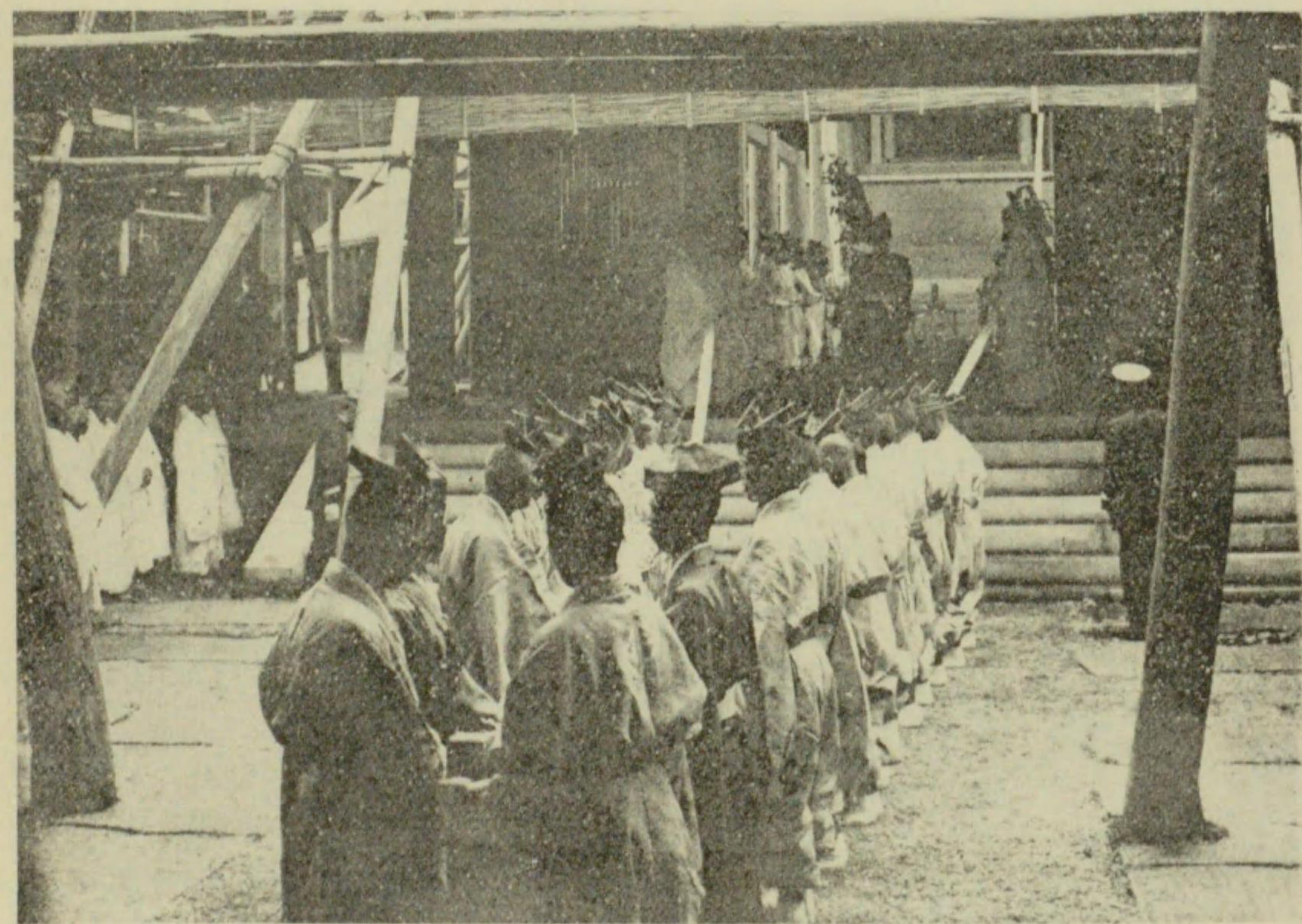

儀棟上祭棟上

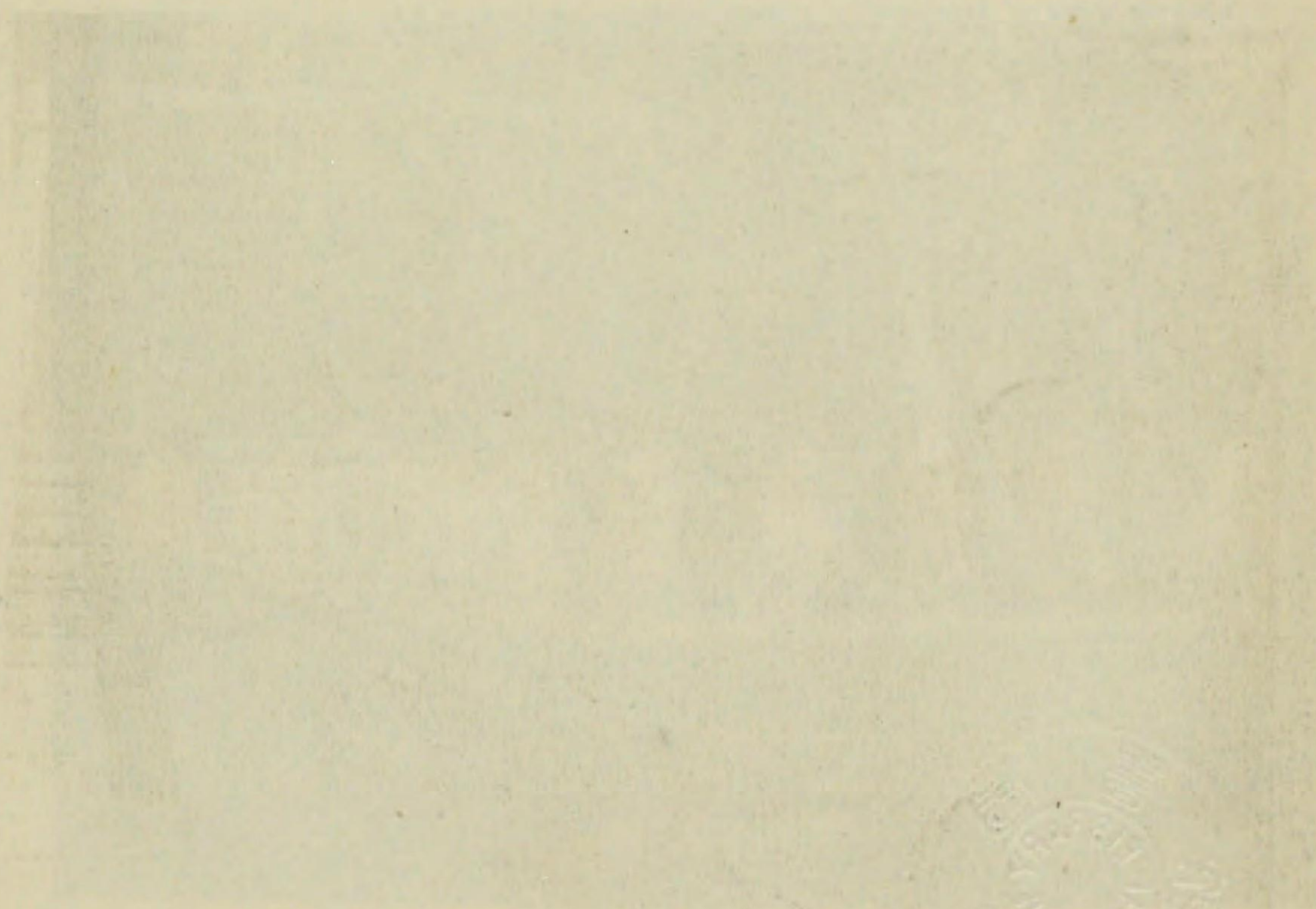



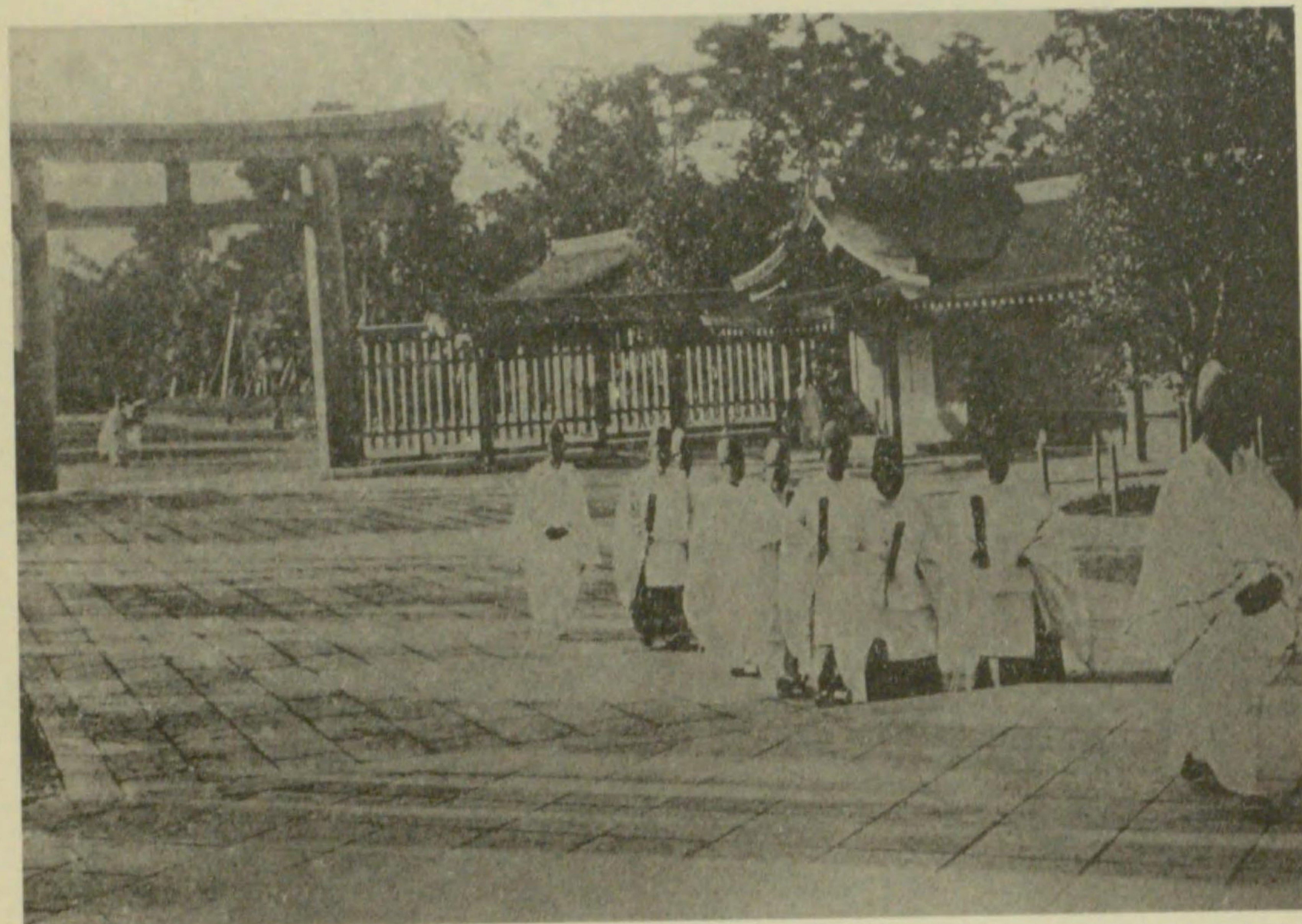

清 祓

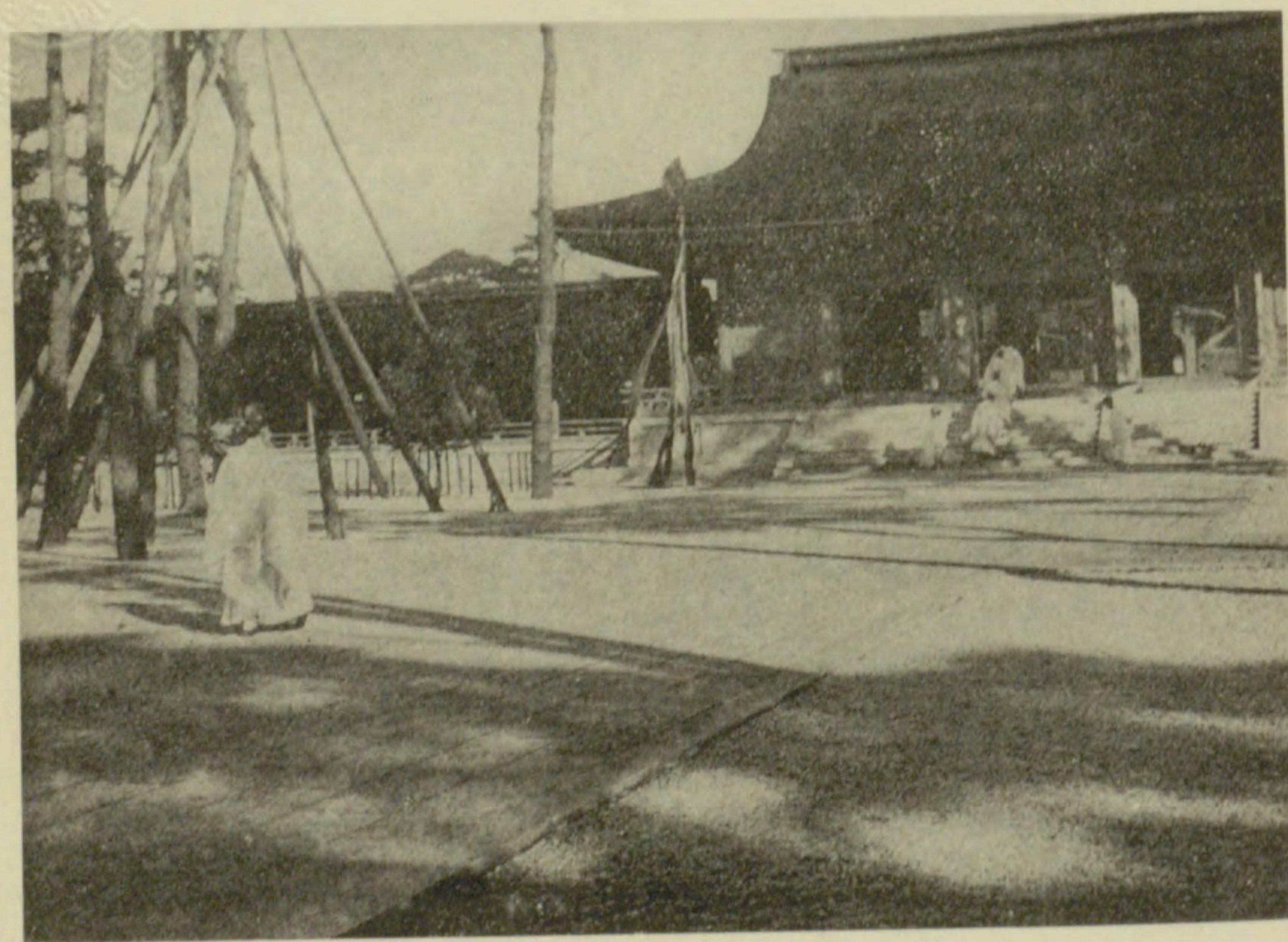

清 祓

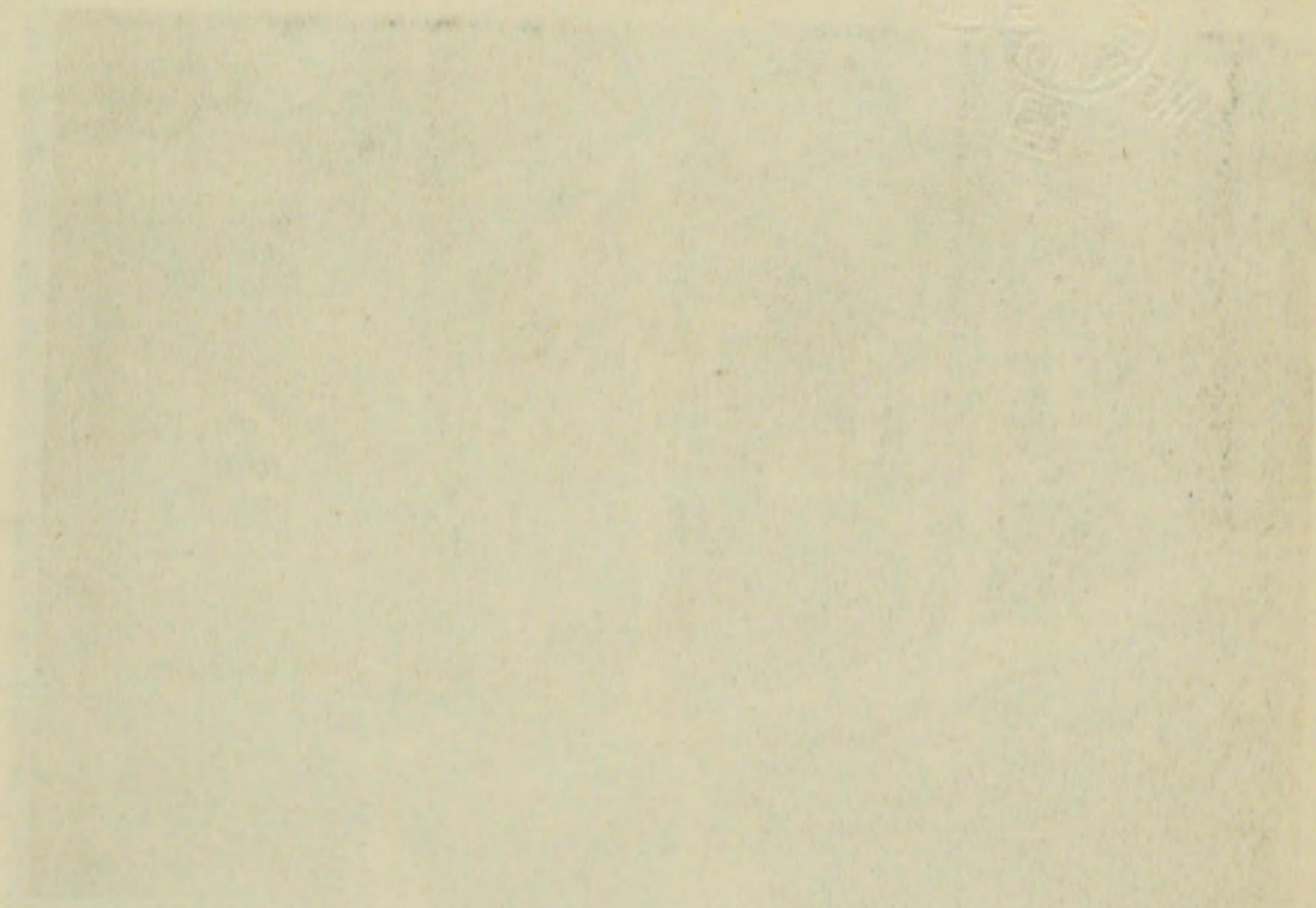



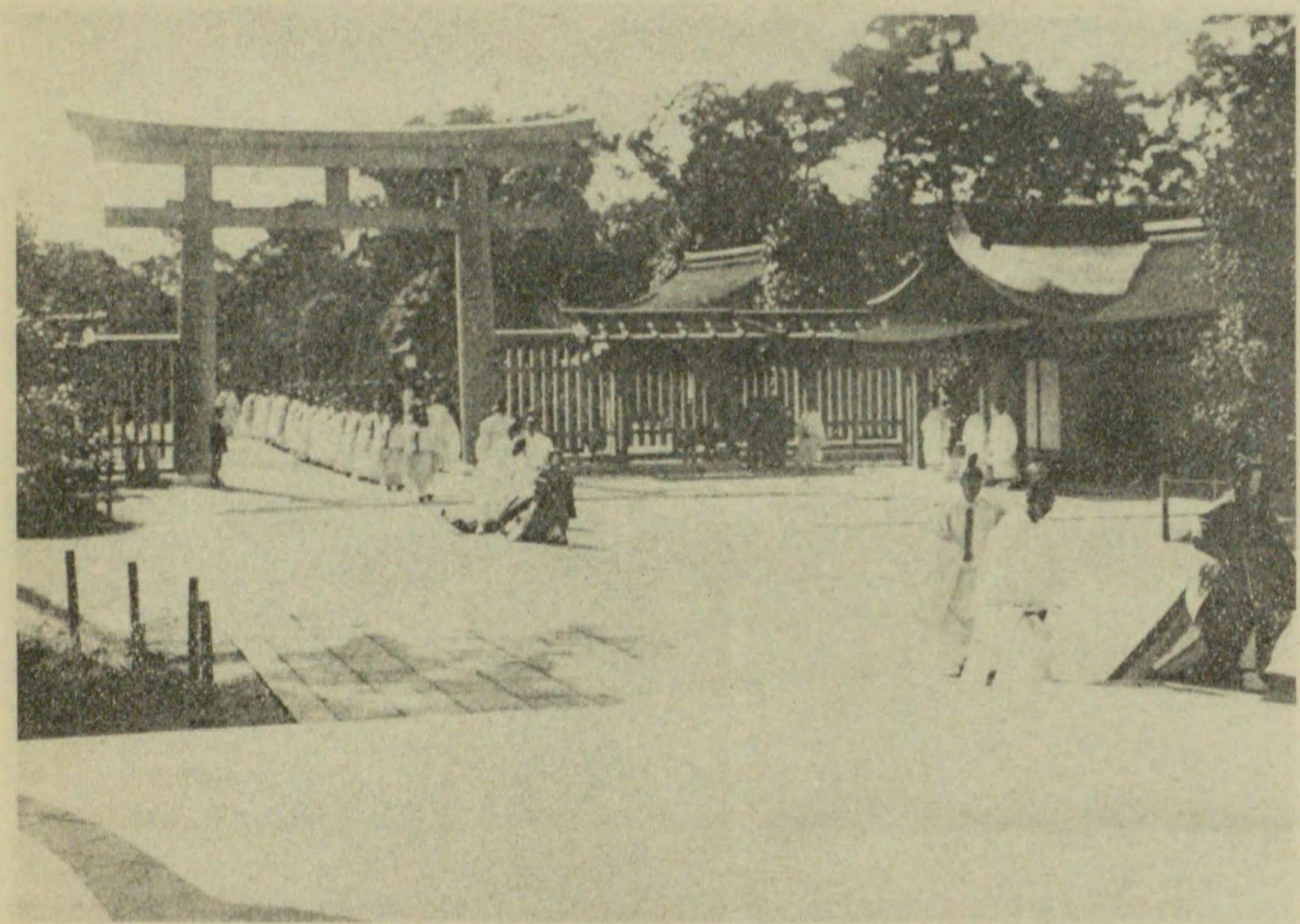

新 殿 祭

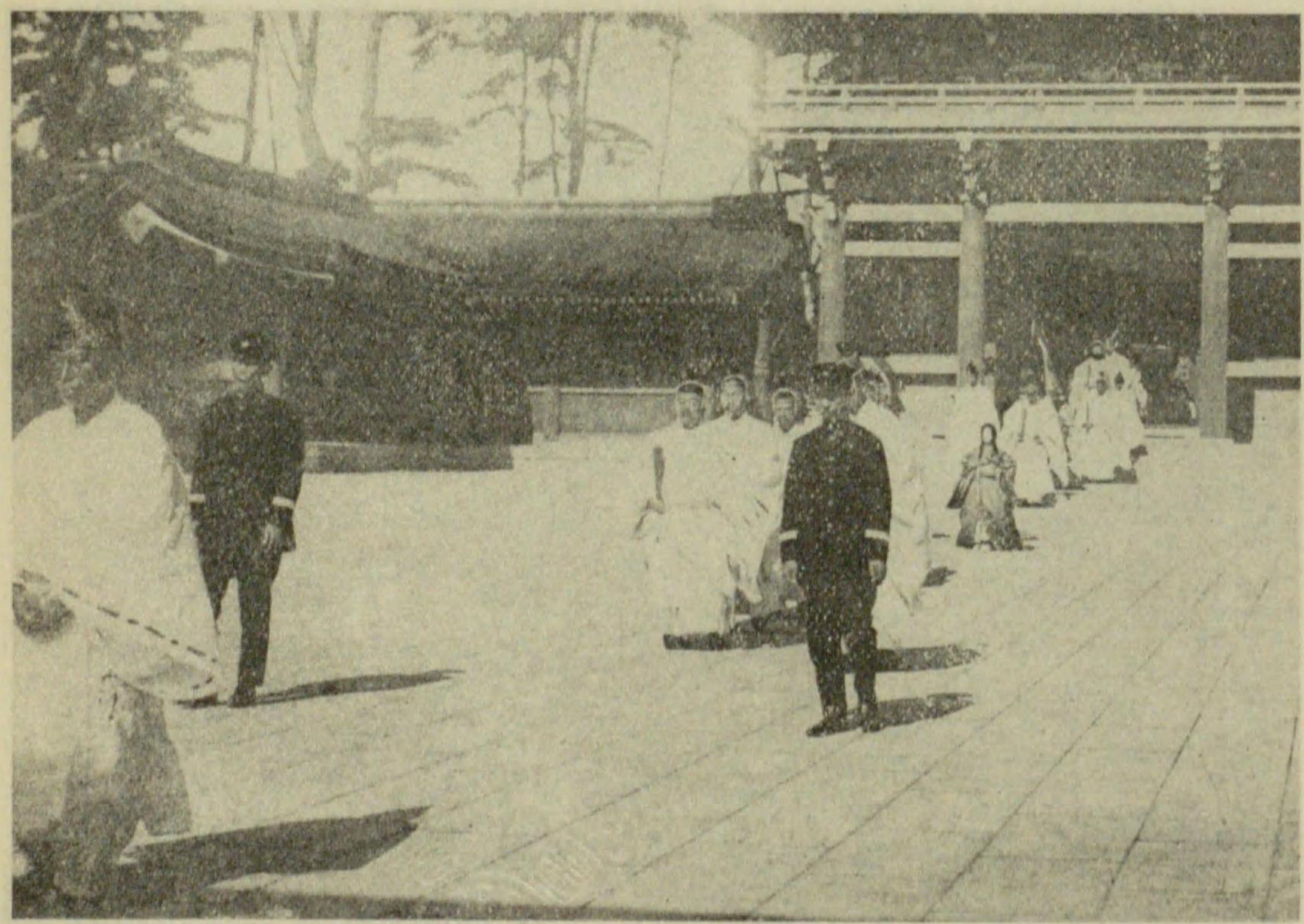

新 殿 祭





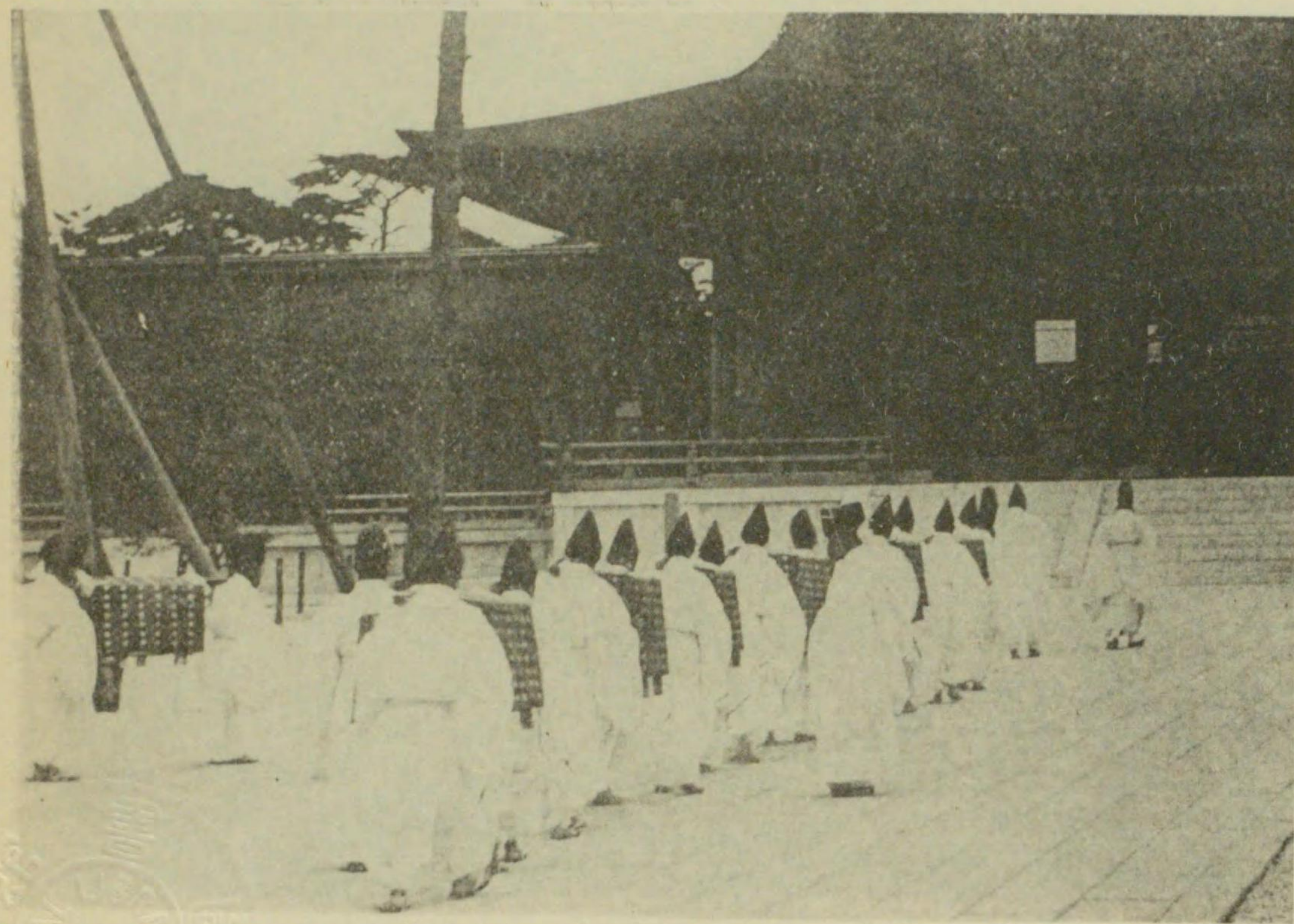

飾 御

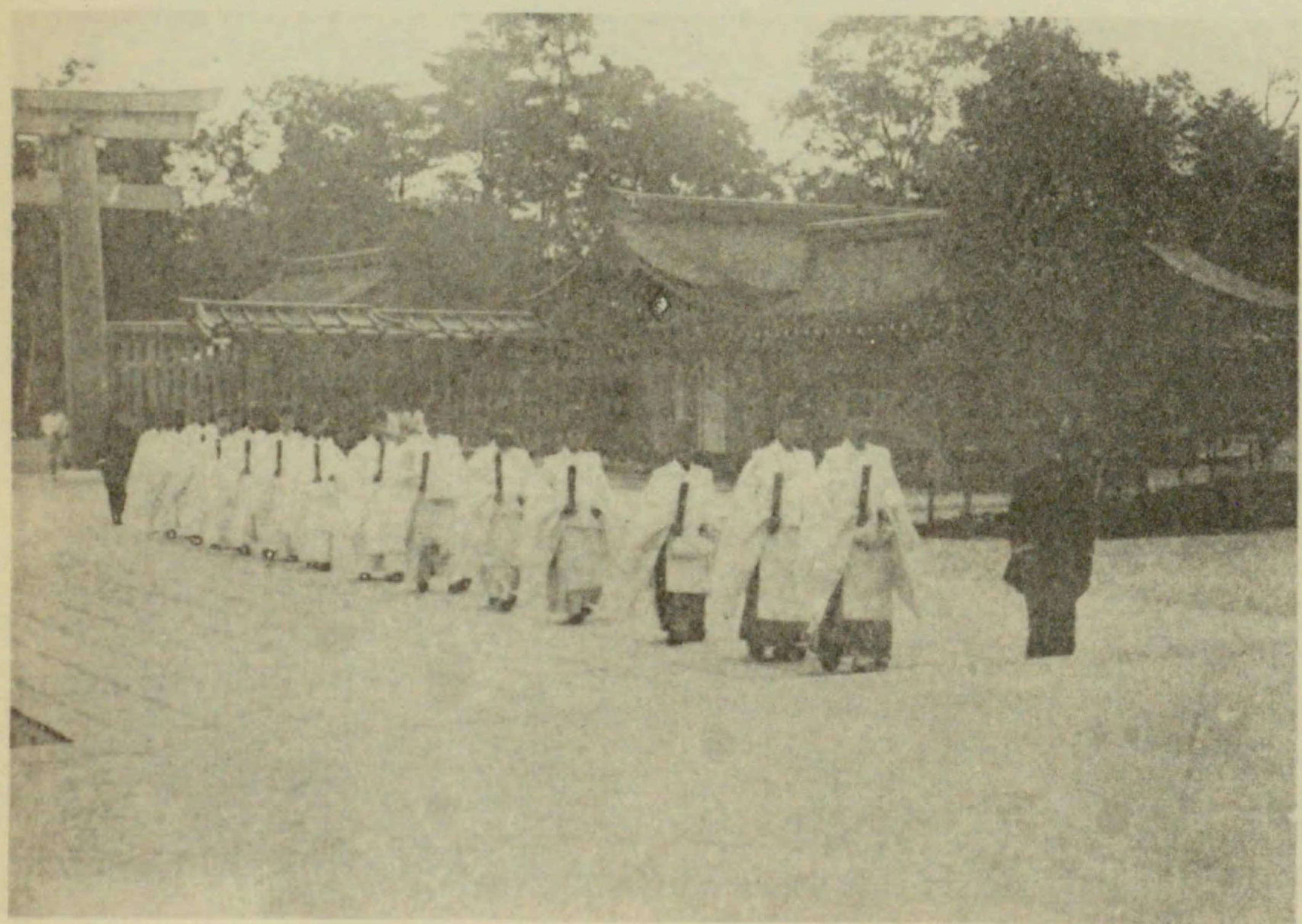

飾 御





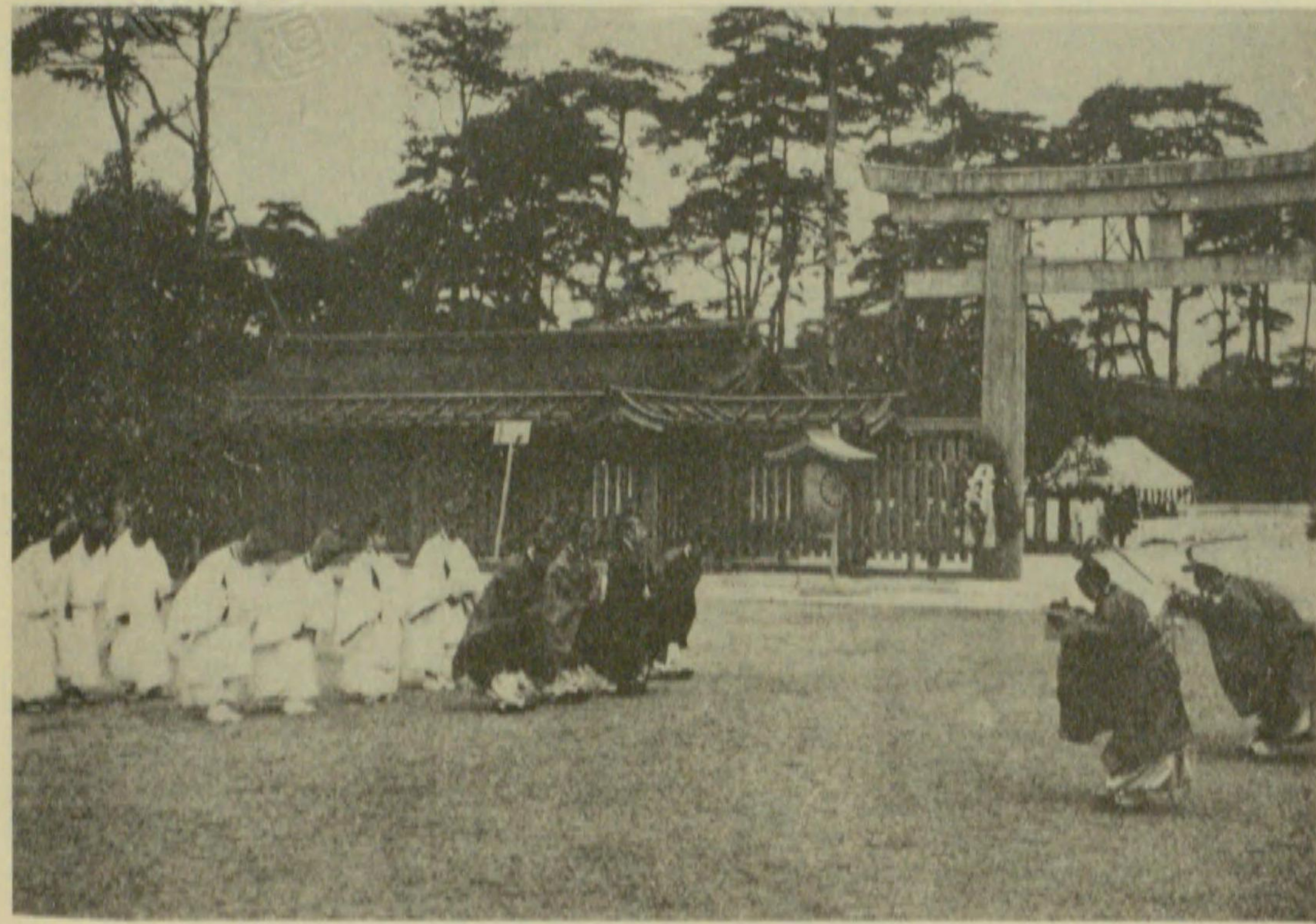

鎮座祭宮司以下參進

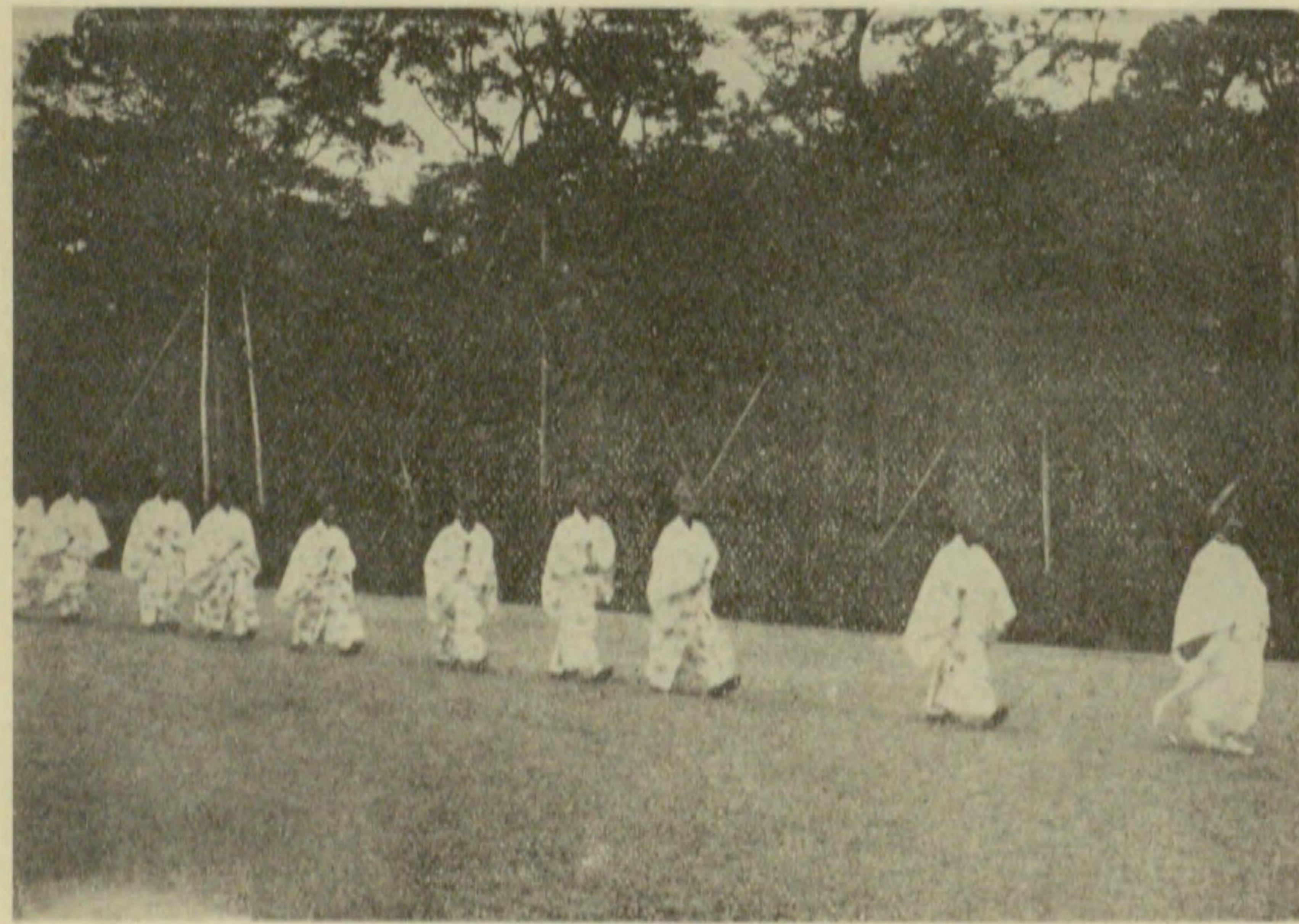

鎮座祭樂員參進





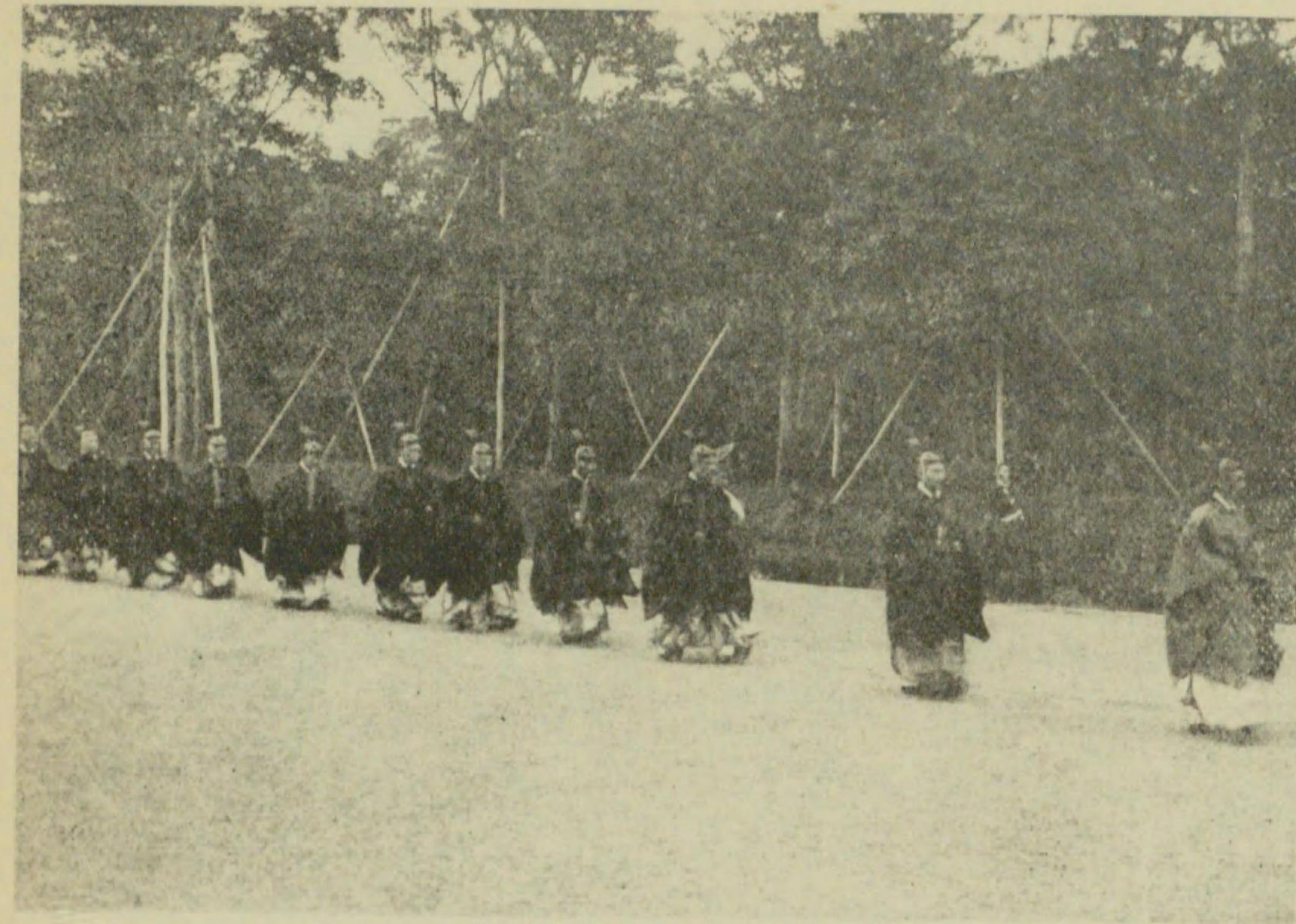

鎮座祭奉仕参員進

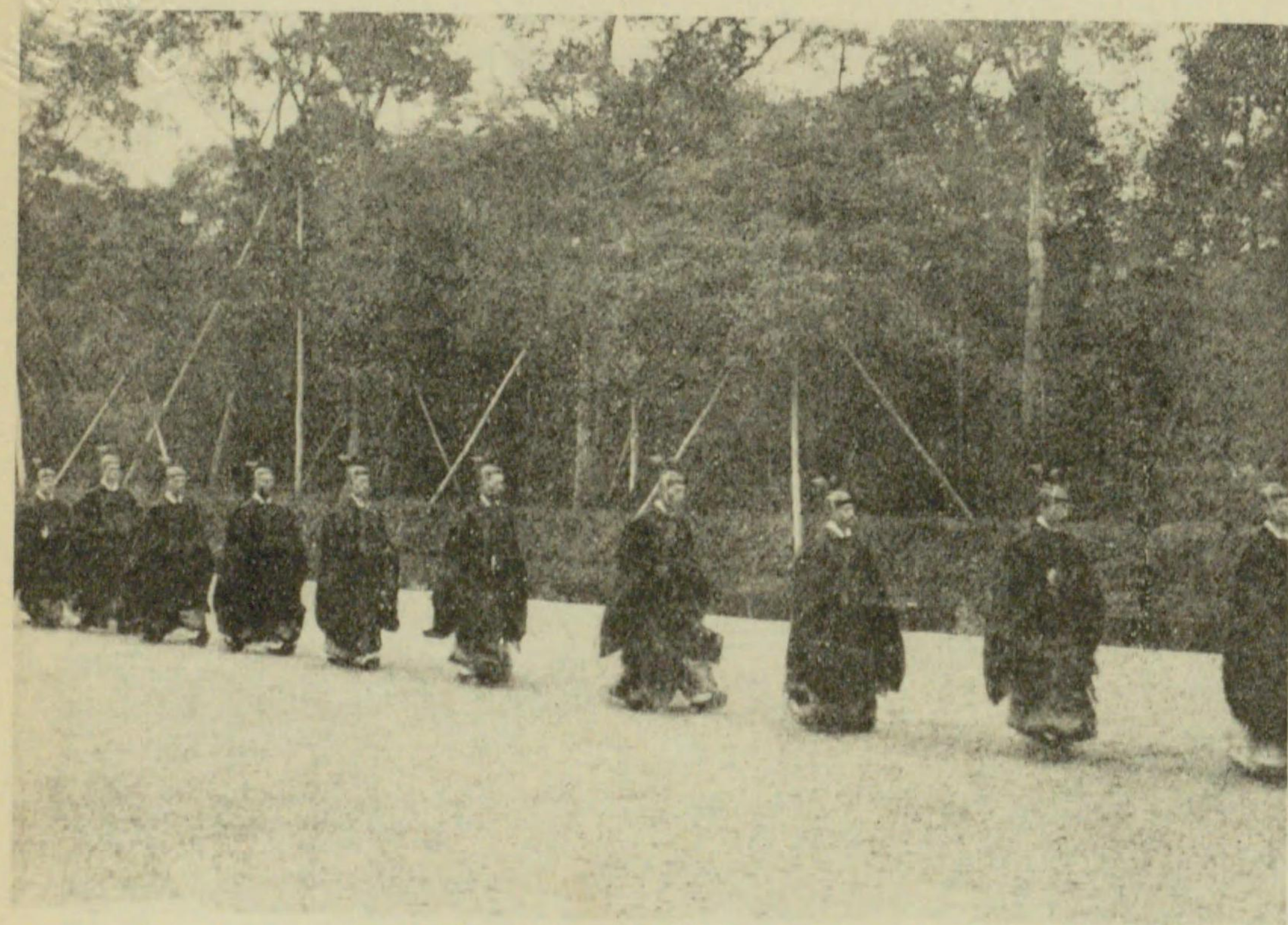

鎮座祭奉仕参員進

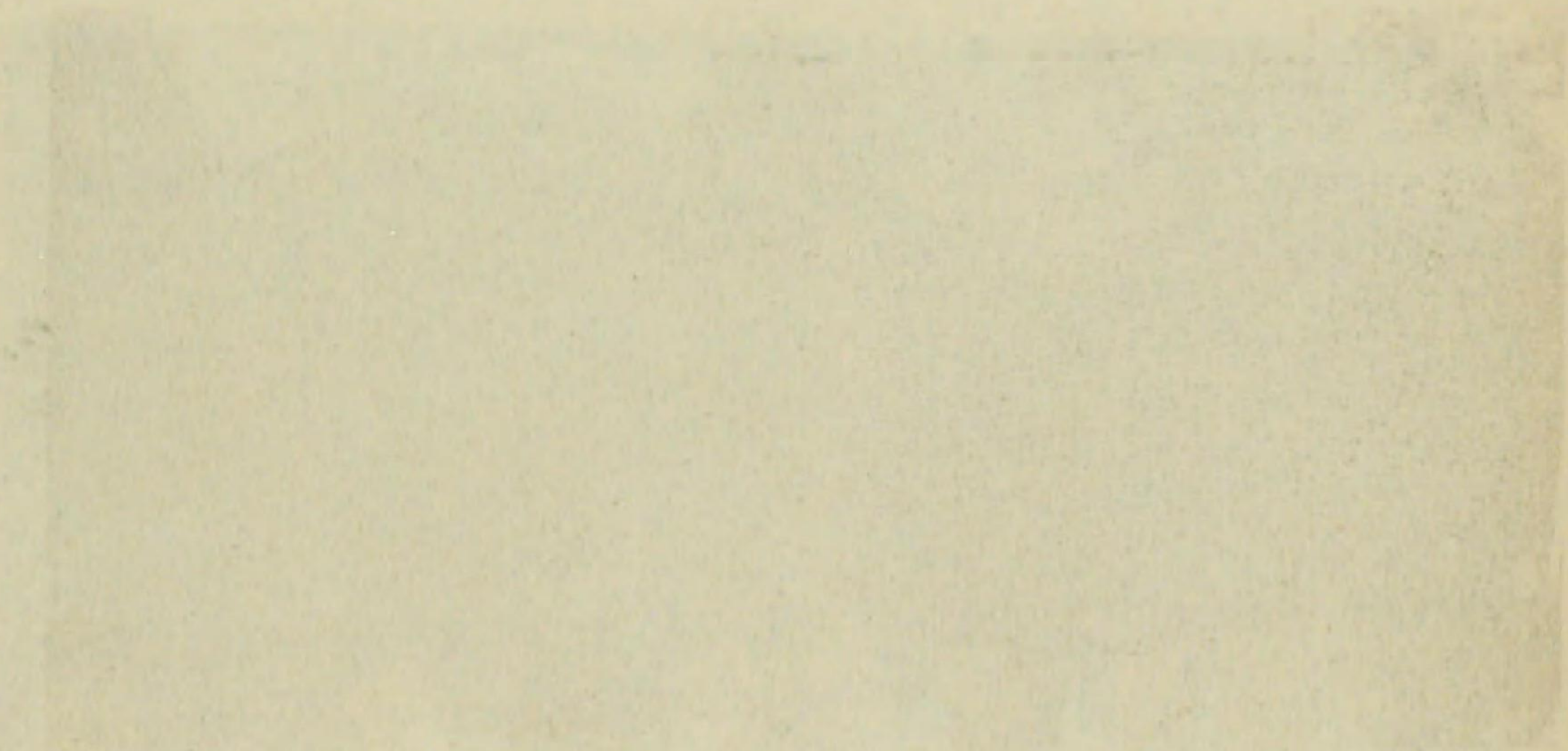



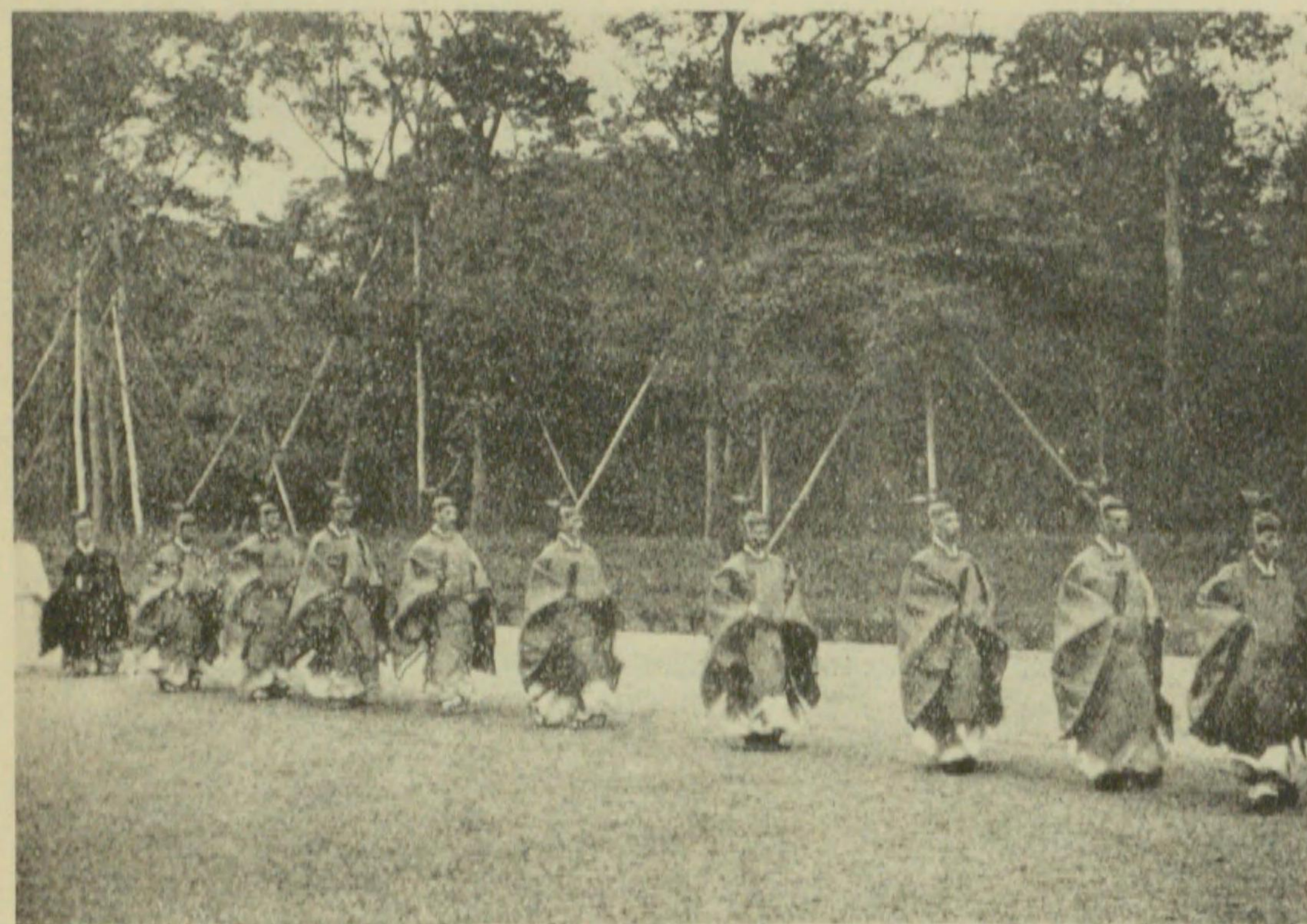

鎮座祭奉仕参員進



鎮座祭奉仕参員進







鎮座祭總裁宮參進



鎮座祭總大理臣參進





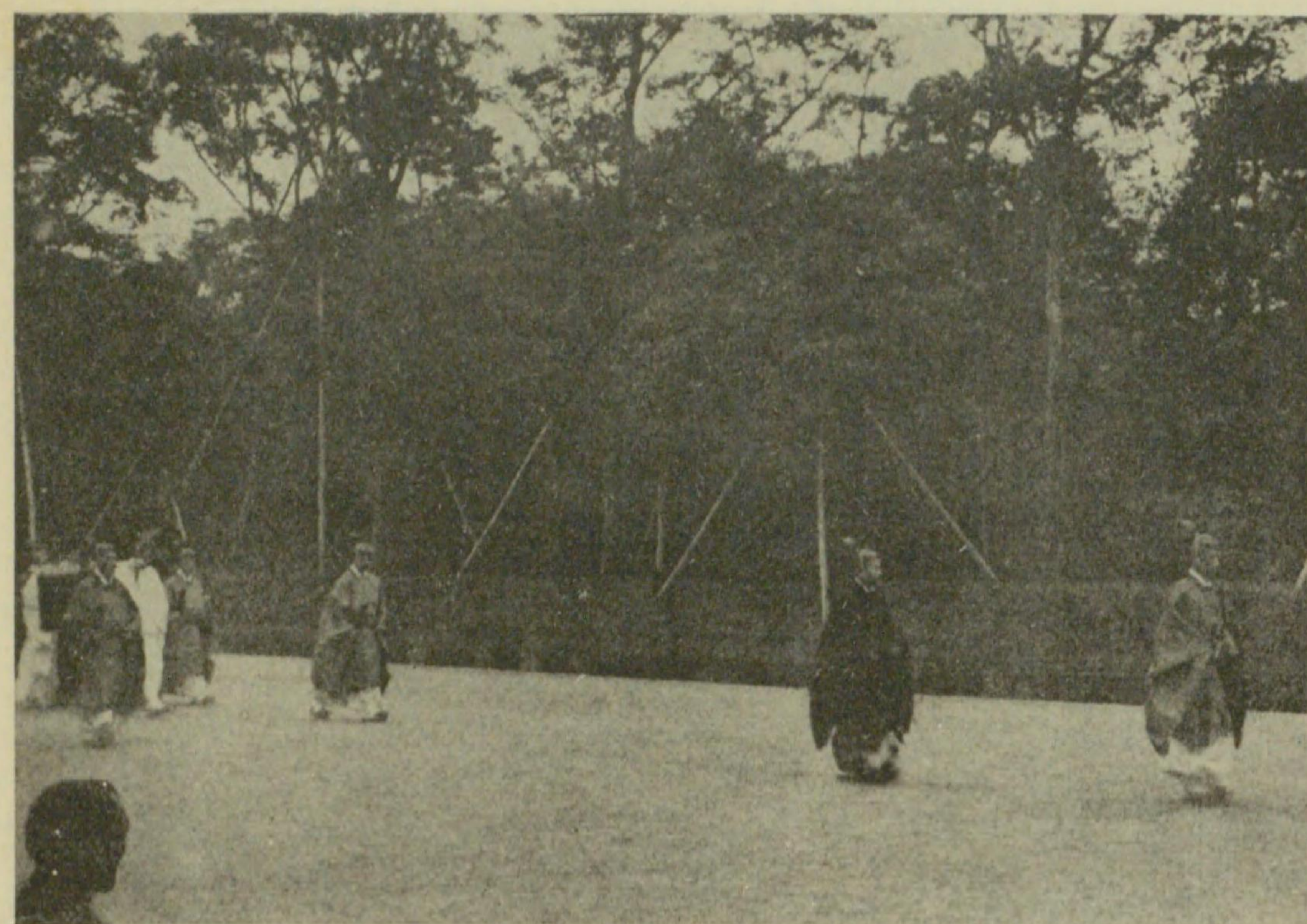

鎮座祭勅使參進

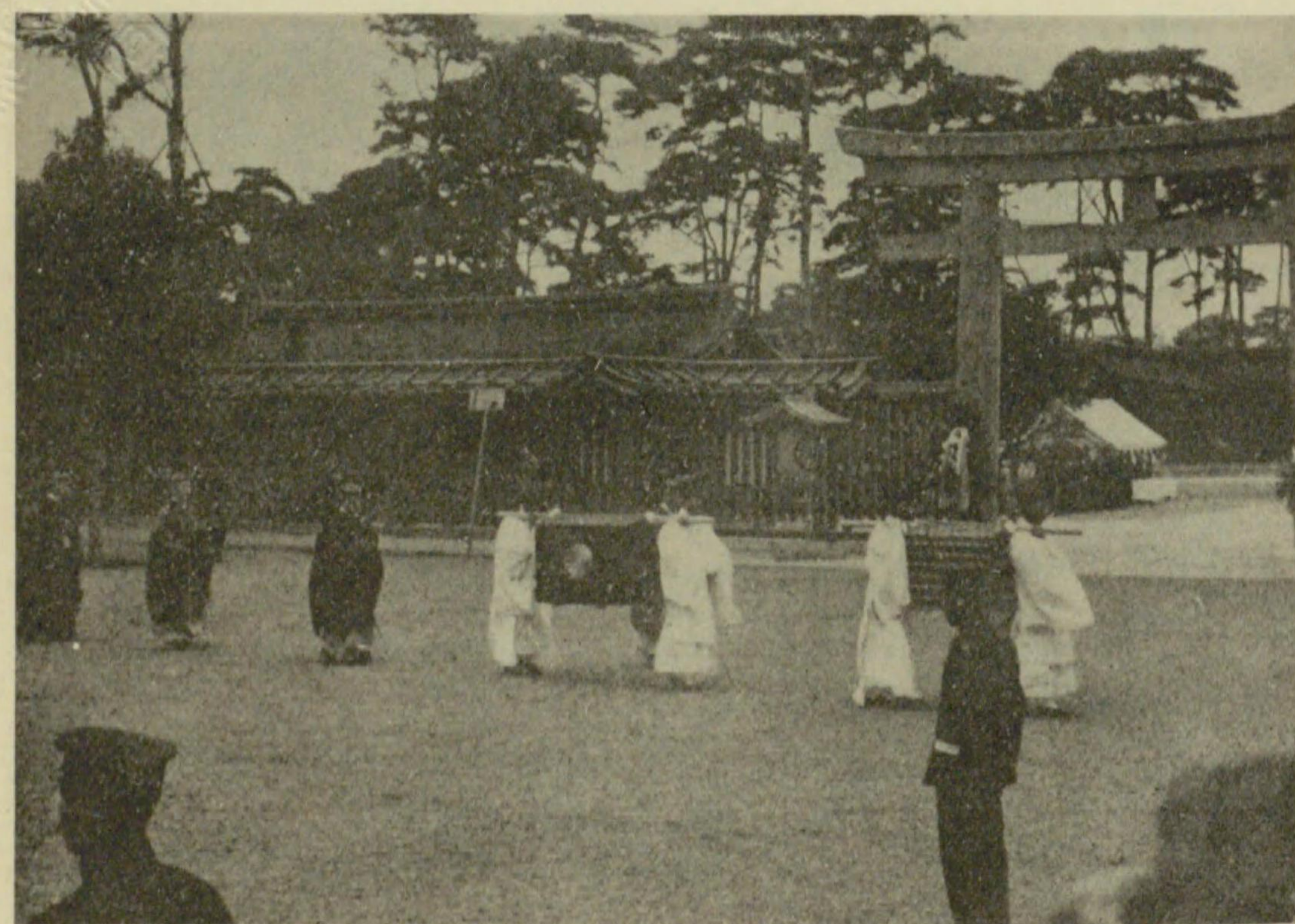

鎮座祭勅使參進

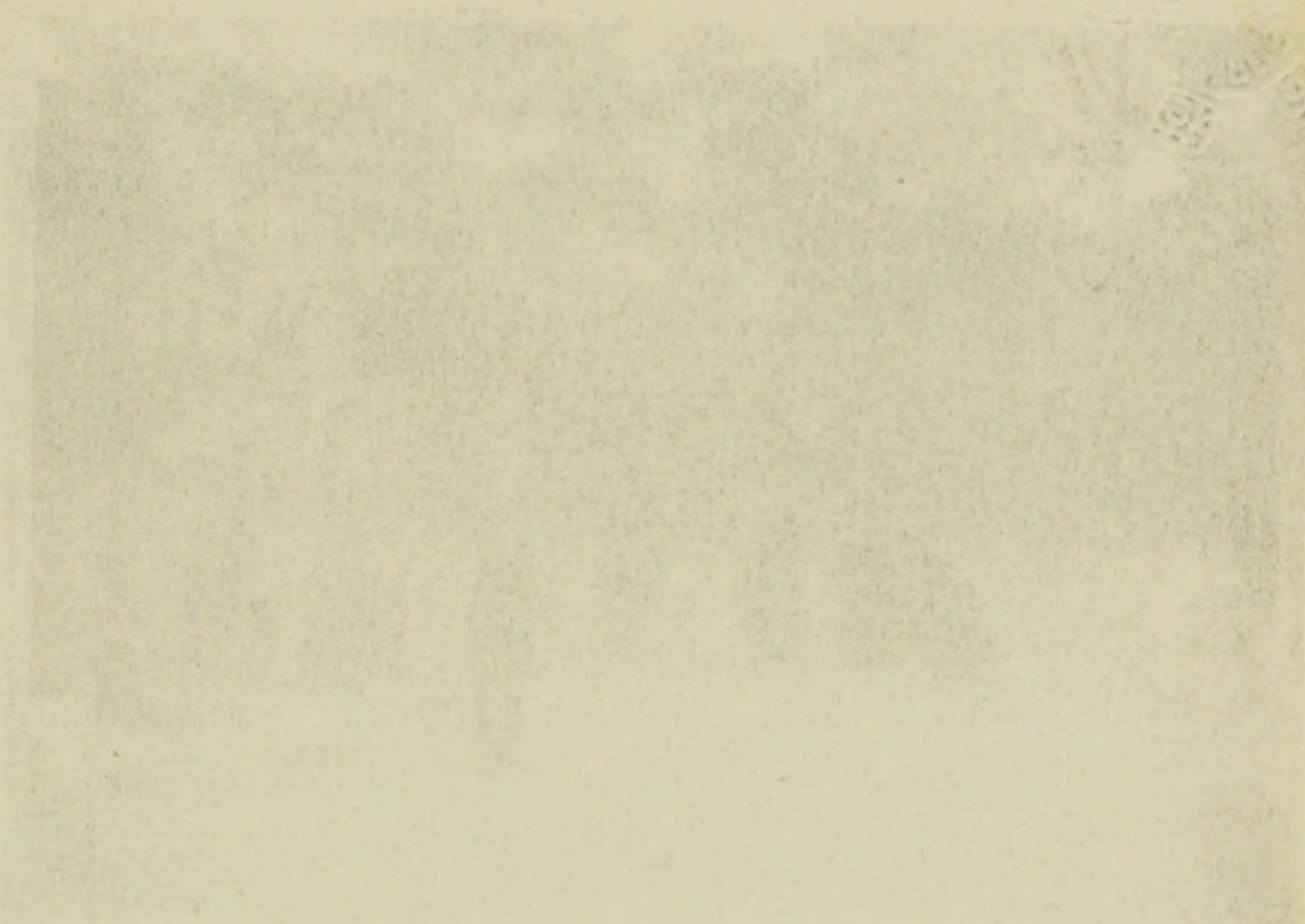



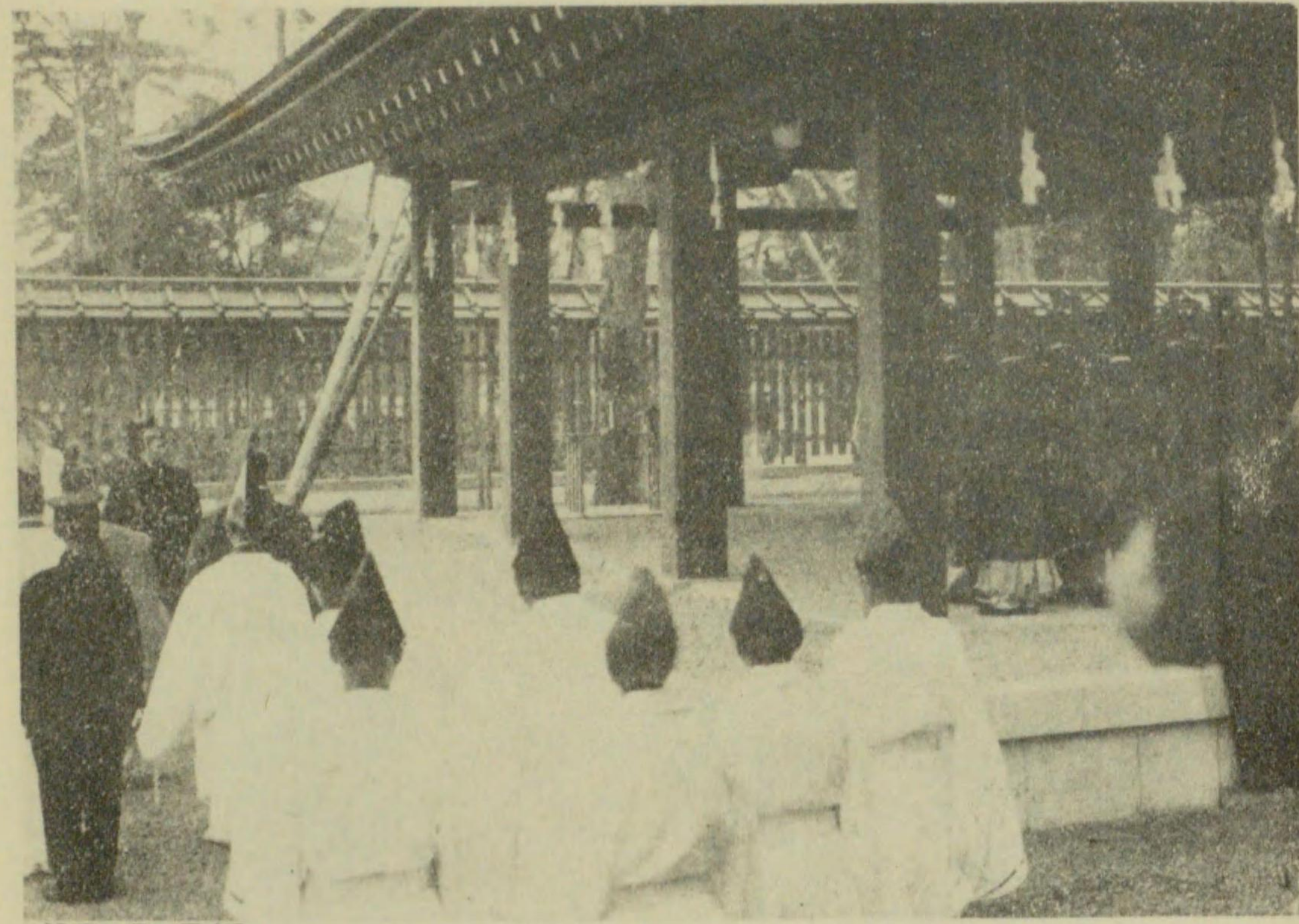

鎮座祭勅使參進

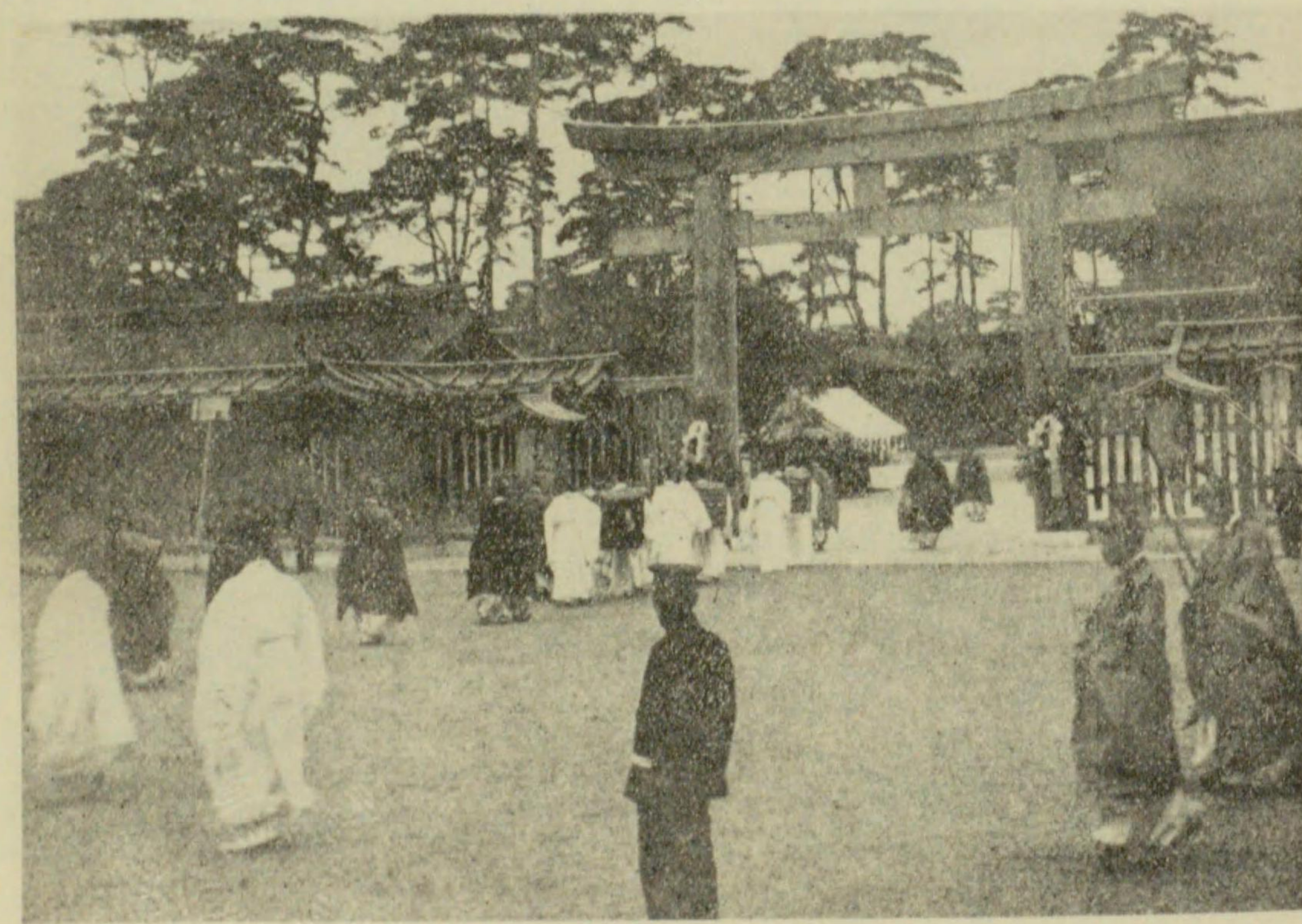

鎮座祭勅使參進

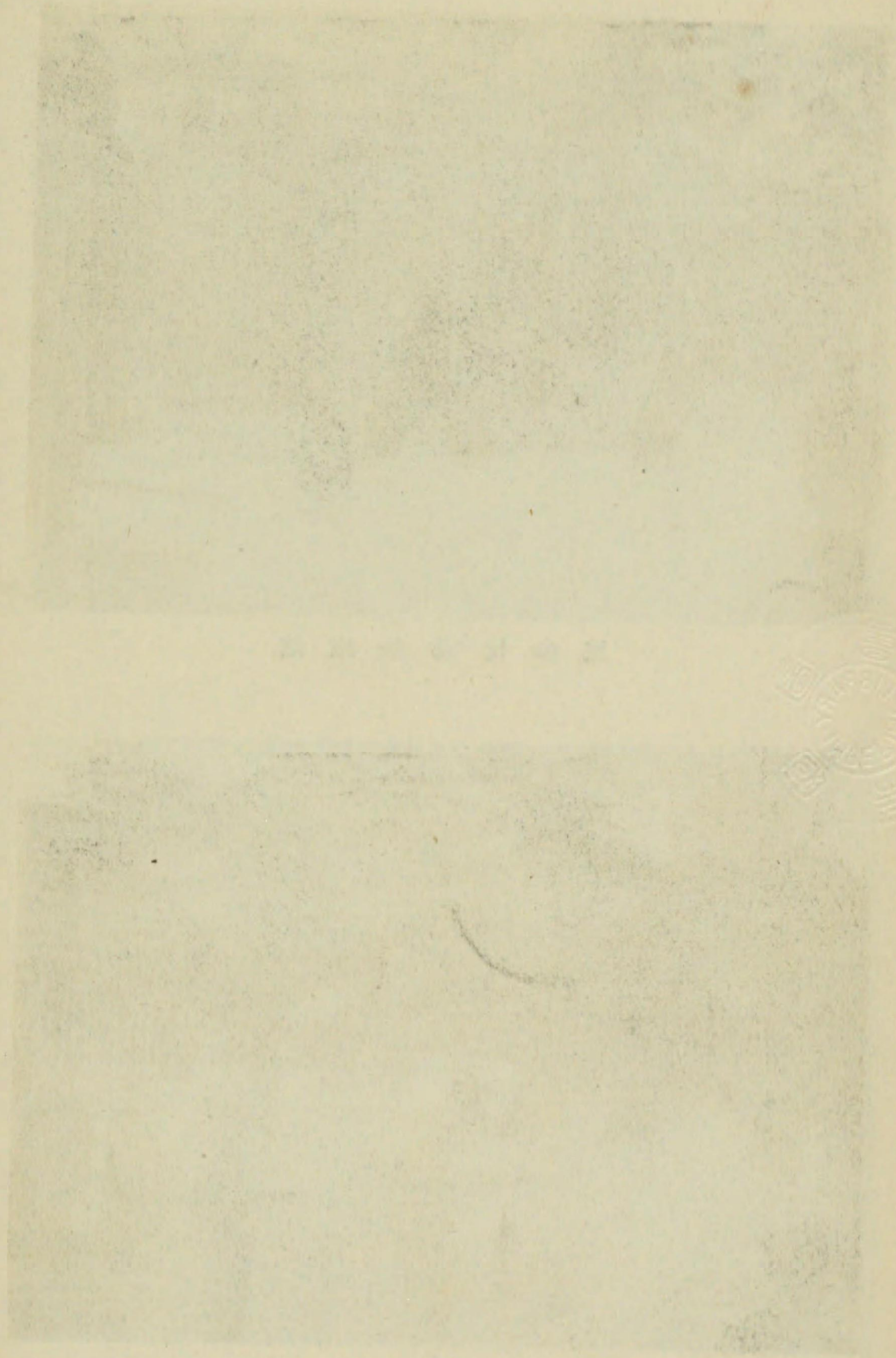



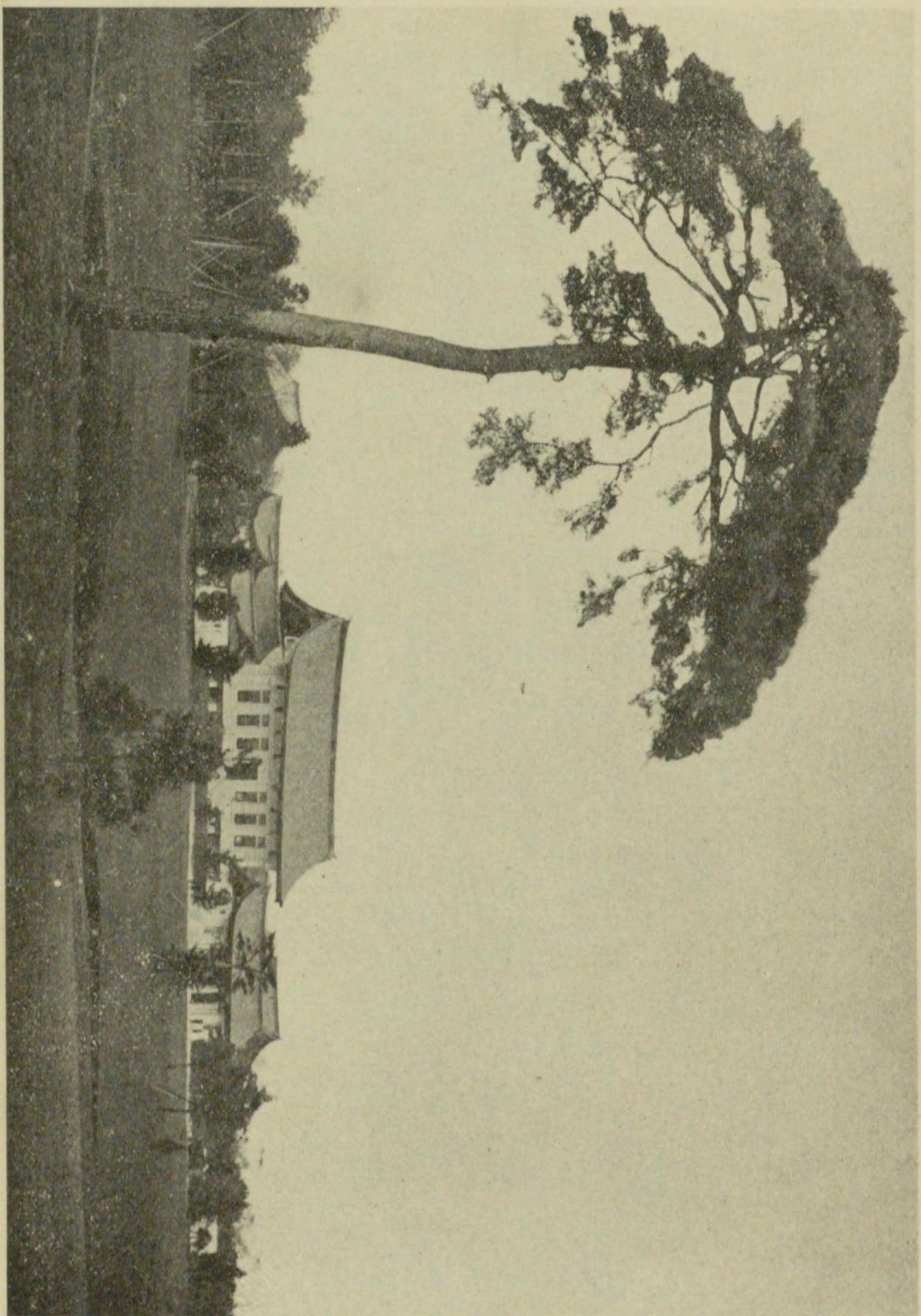

寶物殿正面全景

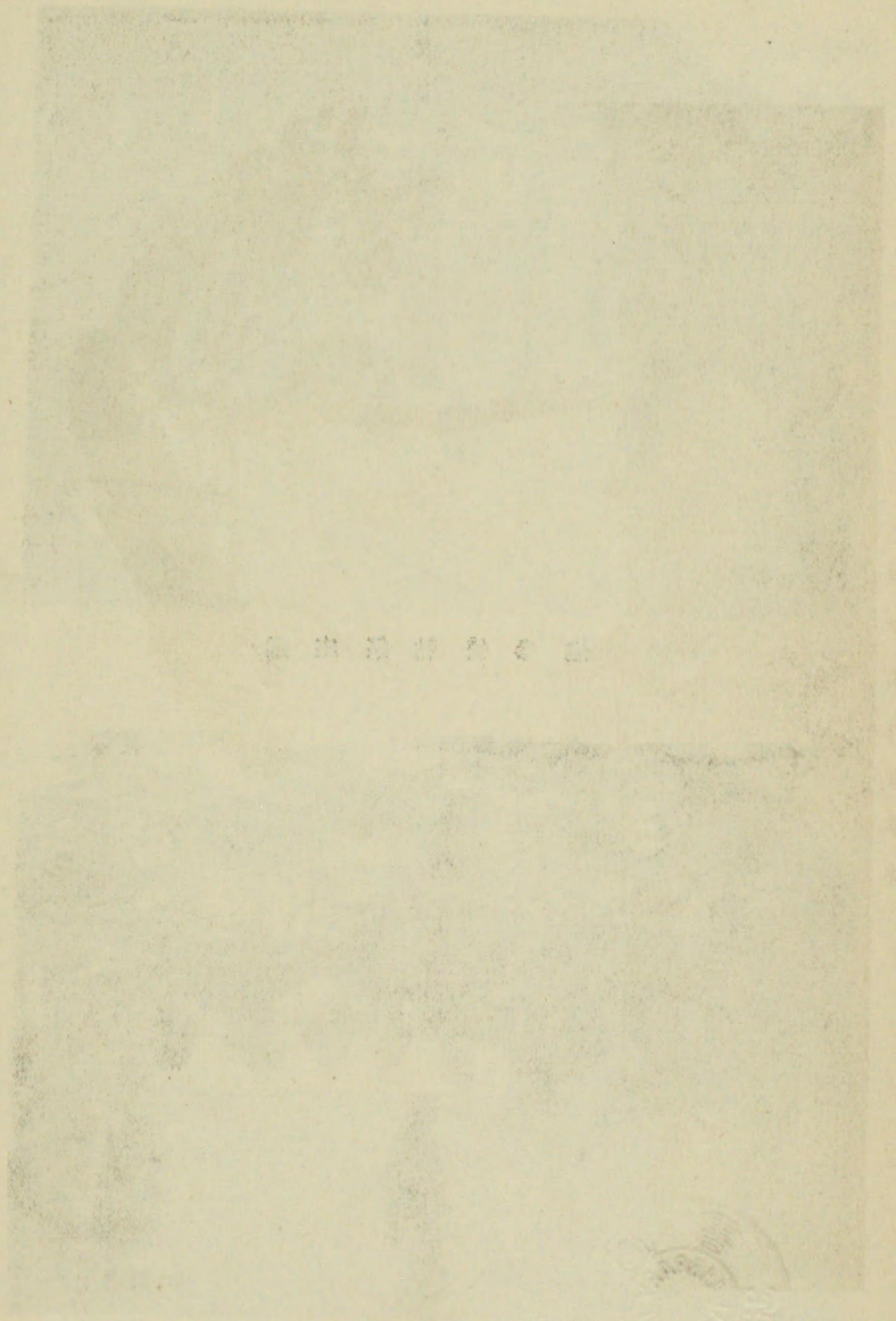

寶物殿正面全景

寶物殿正面全景



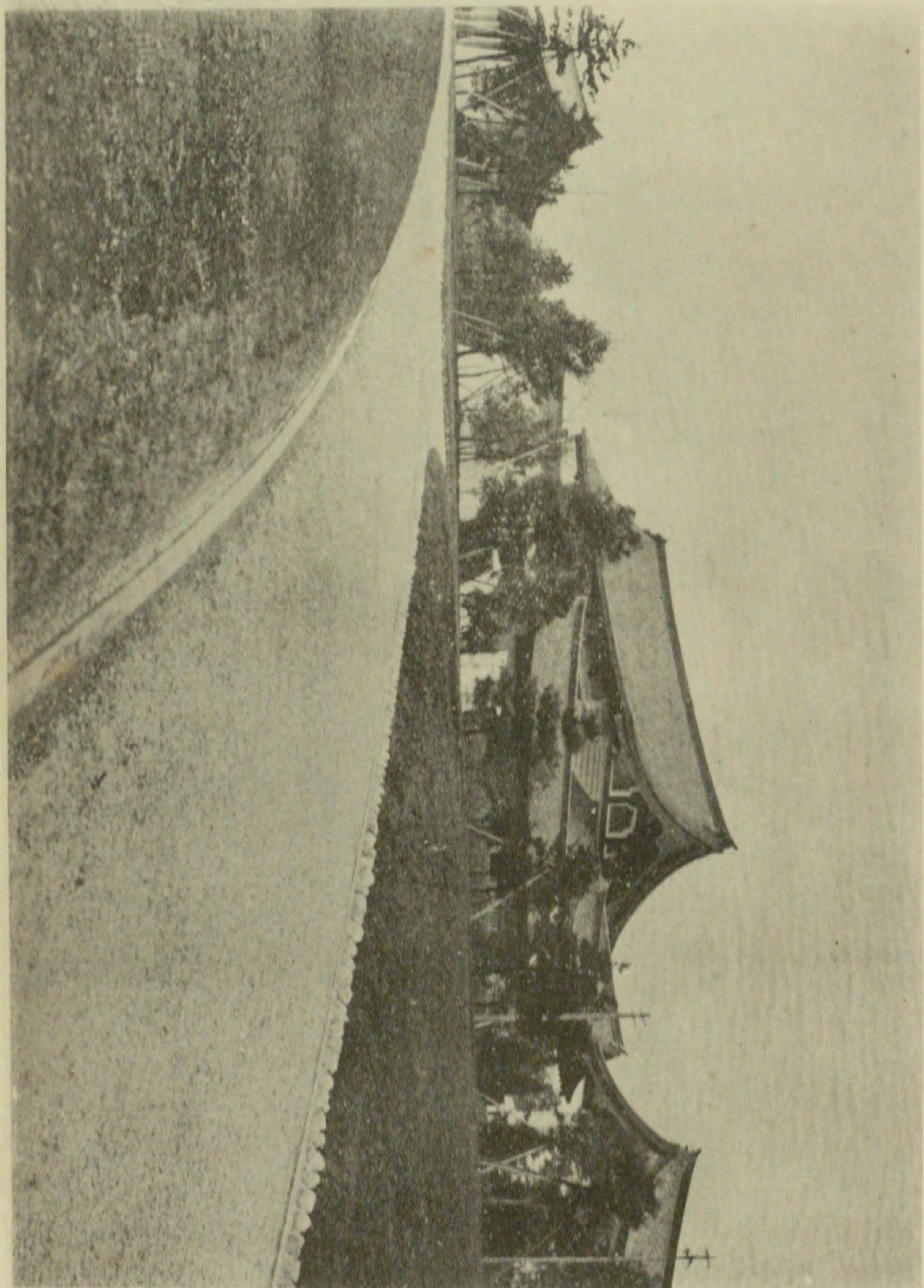

寶物殿側全景

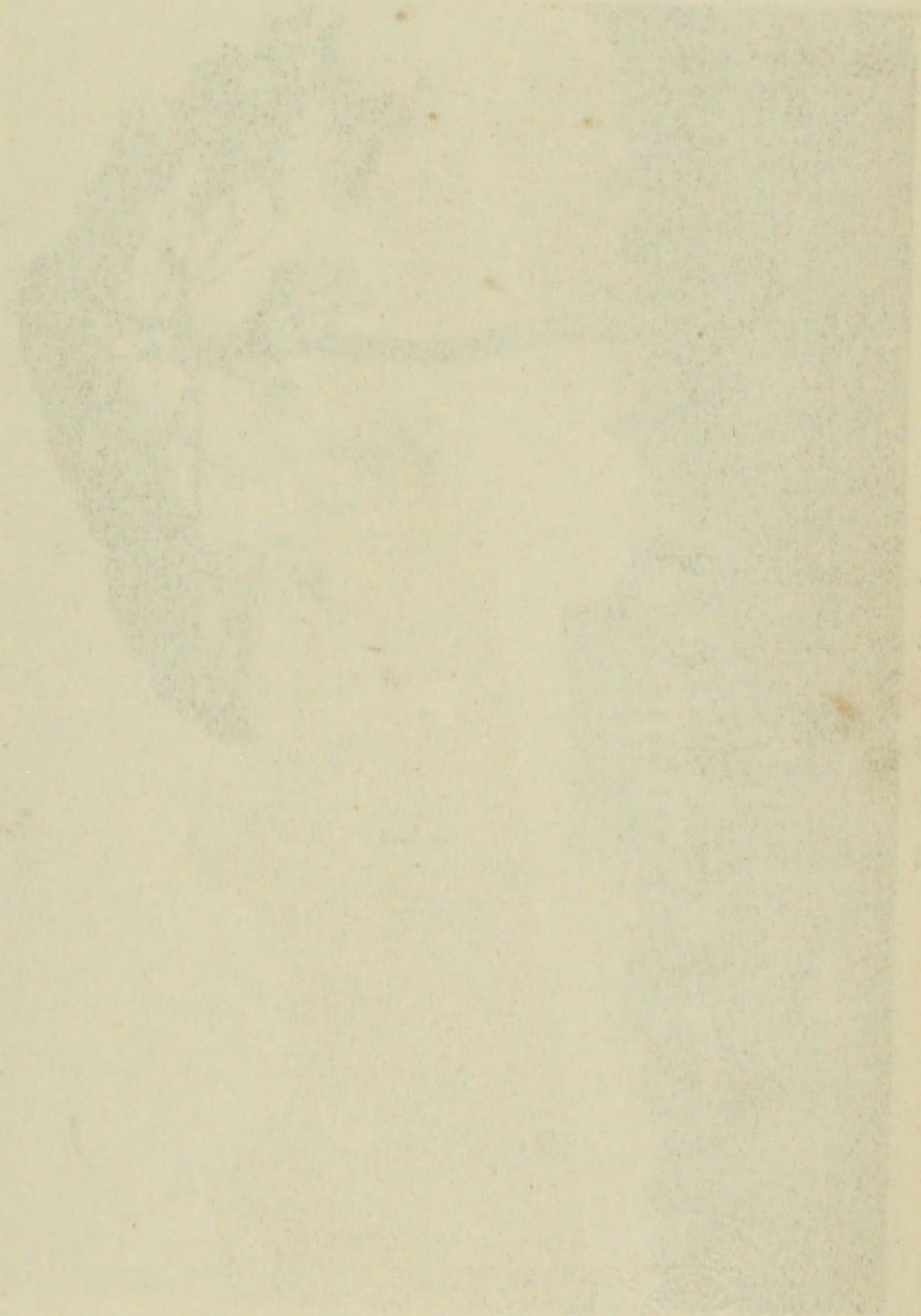



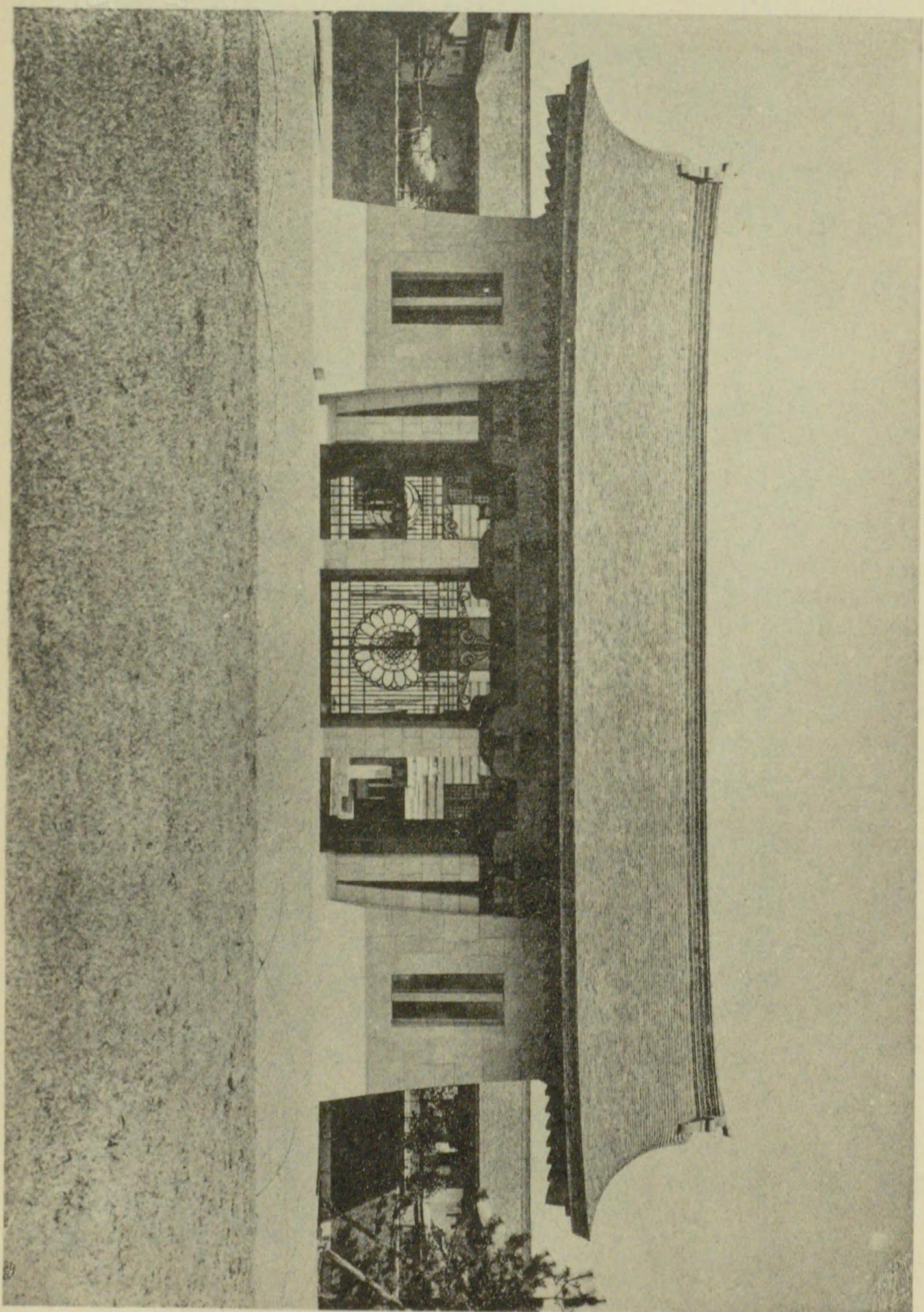

寶物殿正門

THE UNIVERSITY OF CHINA LIBRARY  
SERIALS ACQUISITION  
10087 XUEYUAN ROAD  
BEIJING, CHINA



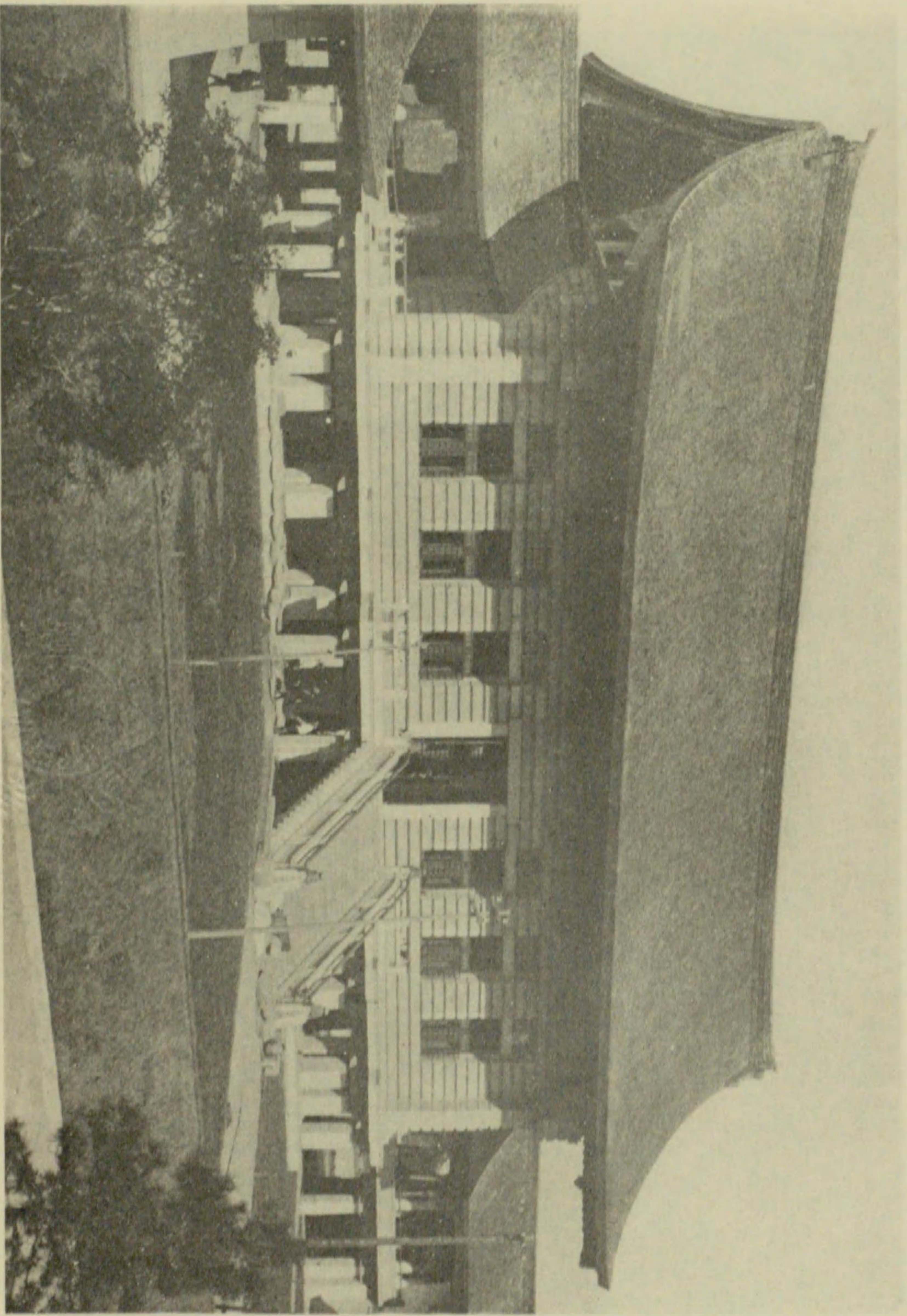

倉 中



中 倉



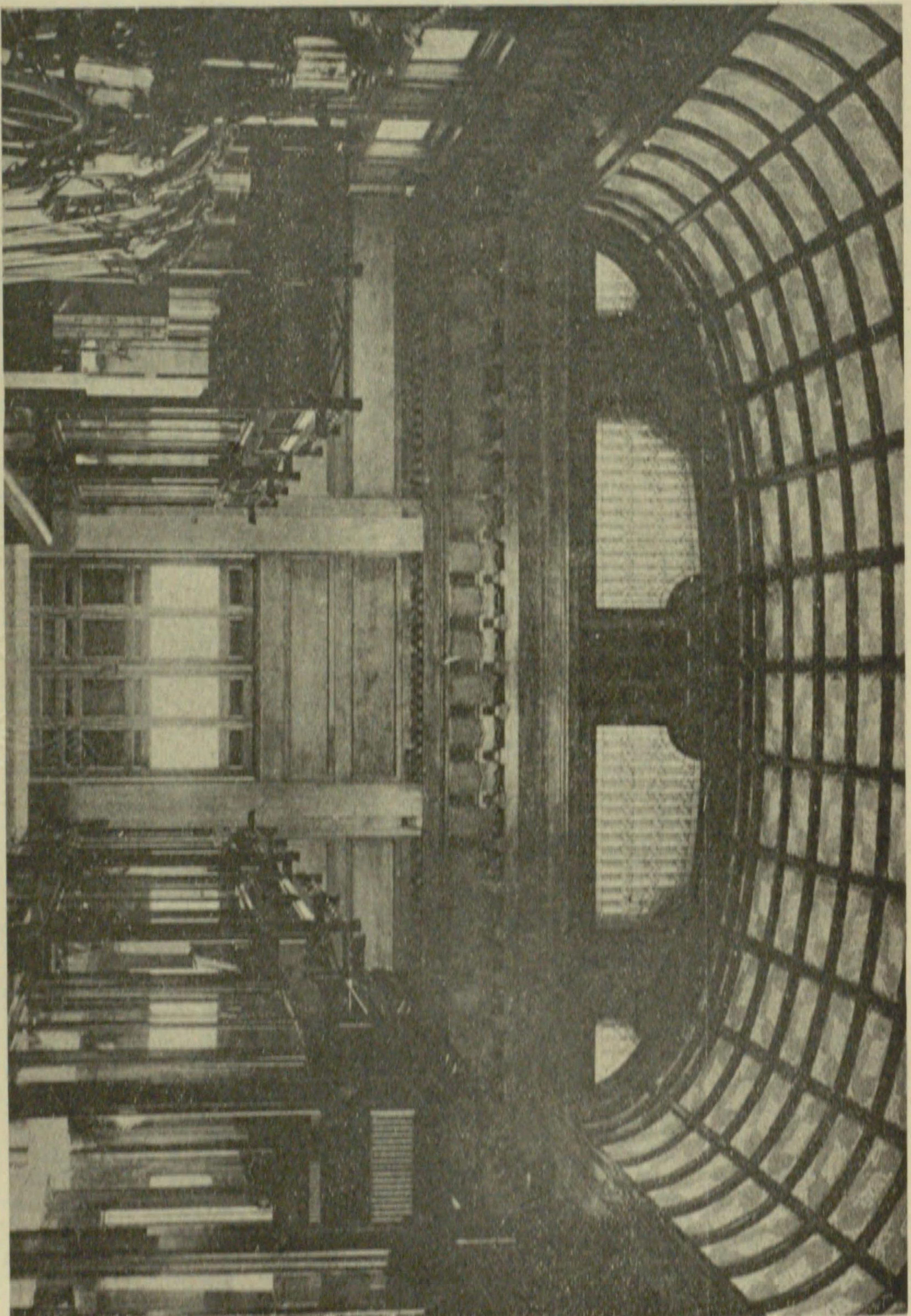

中 倉 内 部

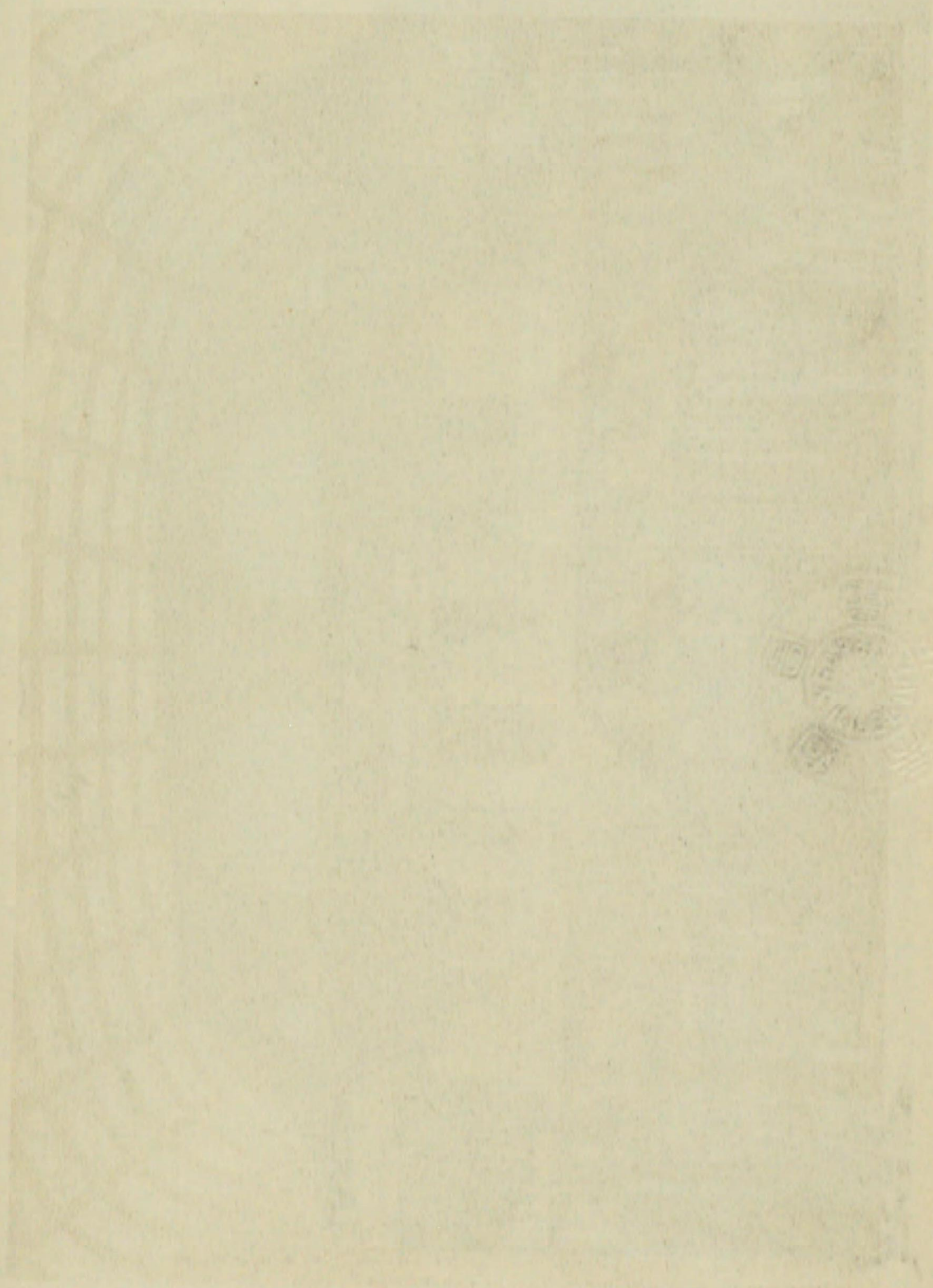



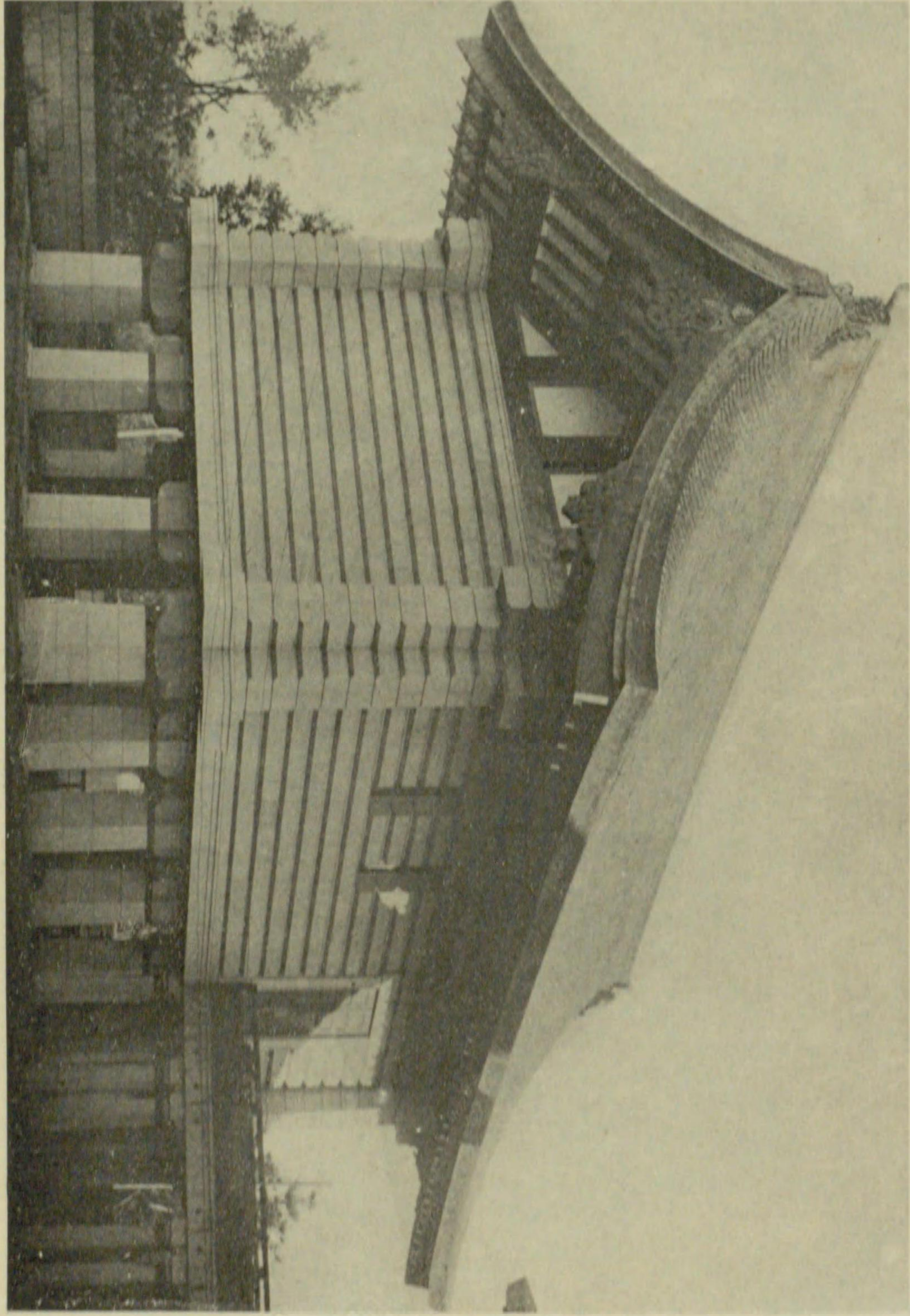

倉 東

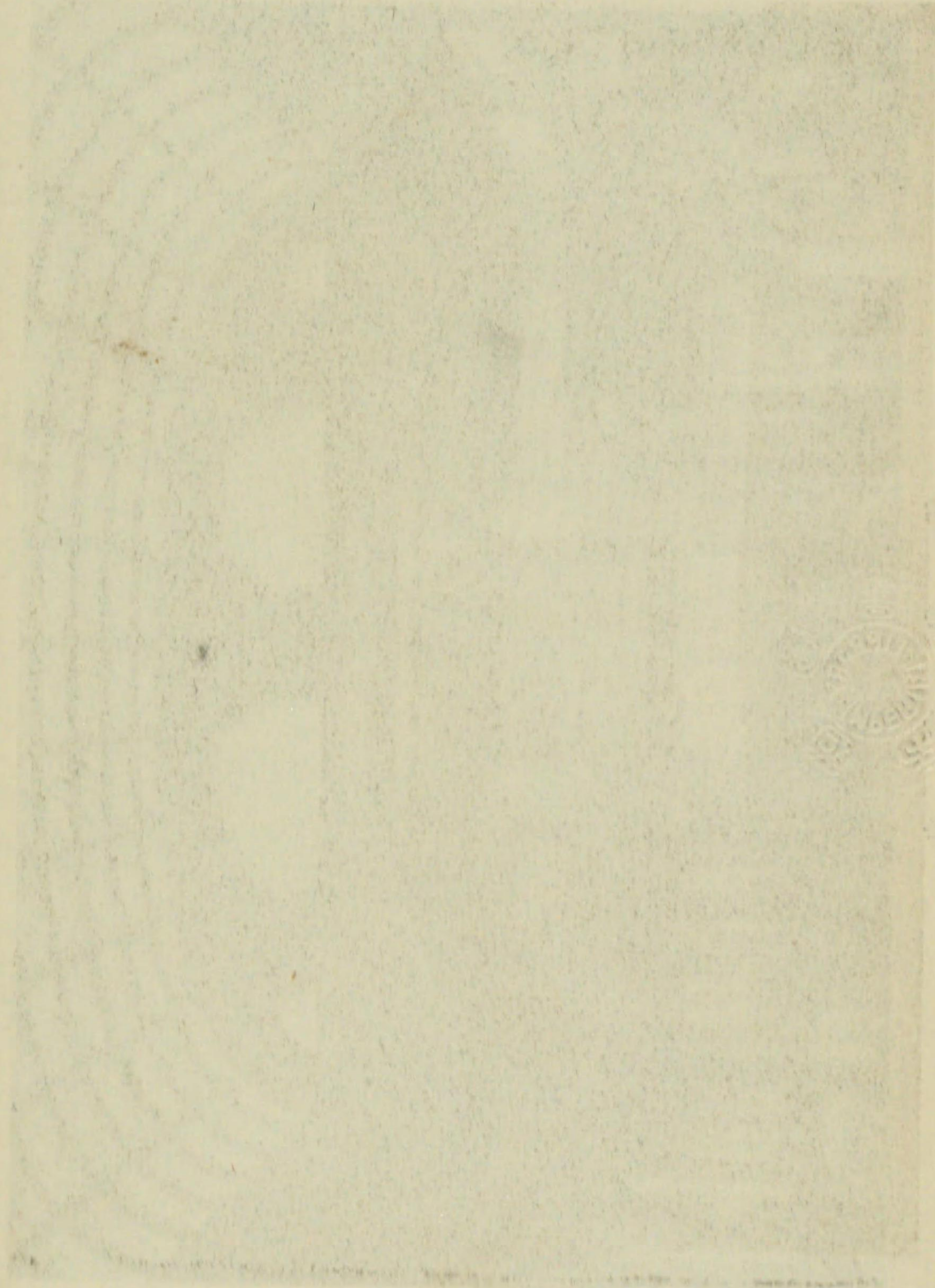



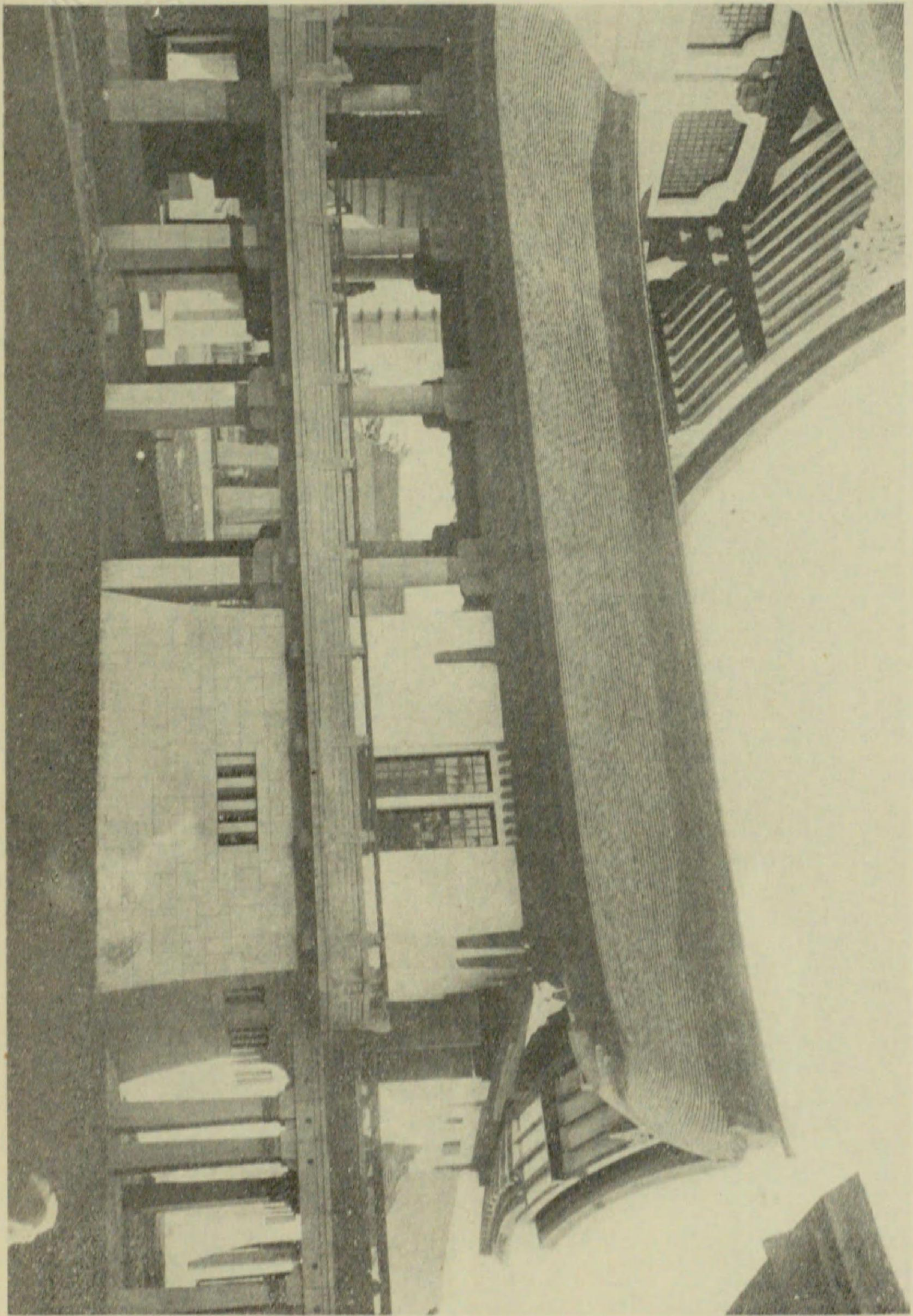

西 橋 廊

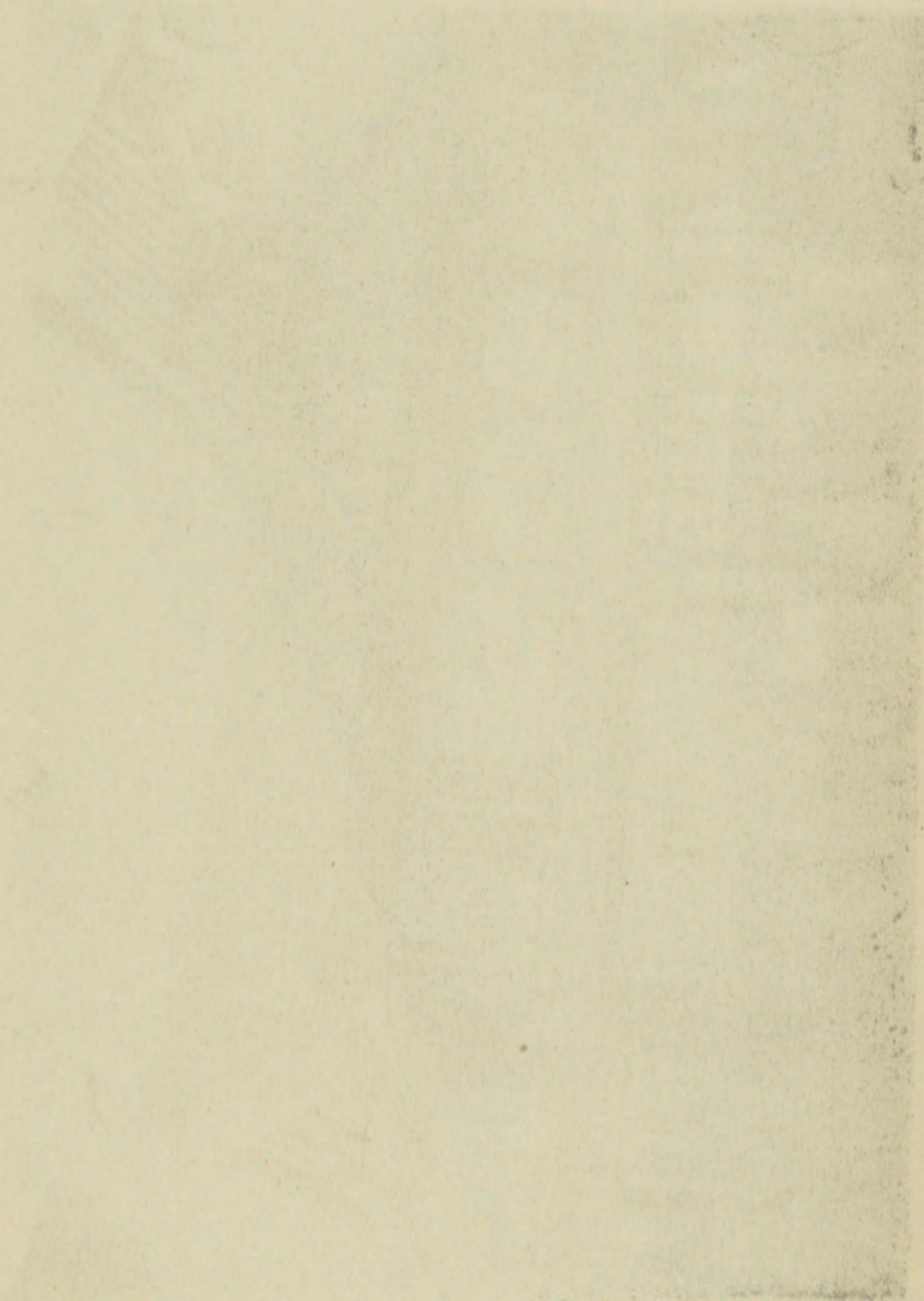



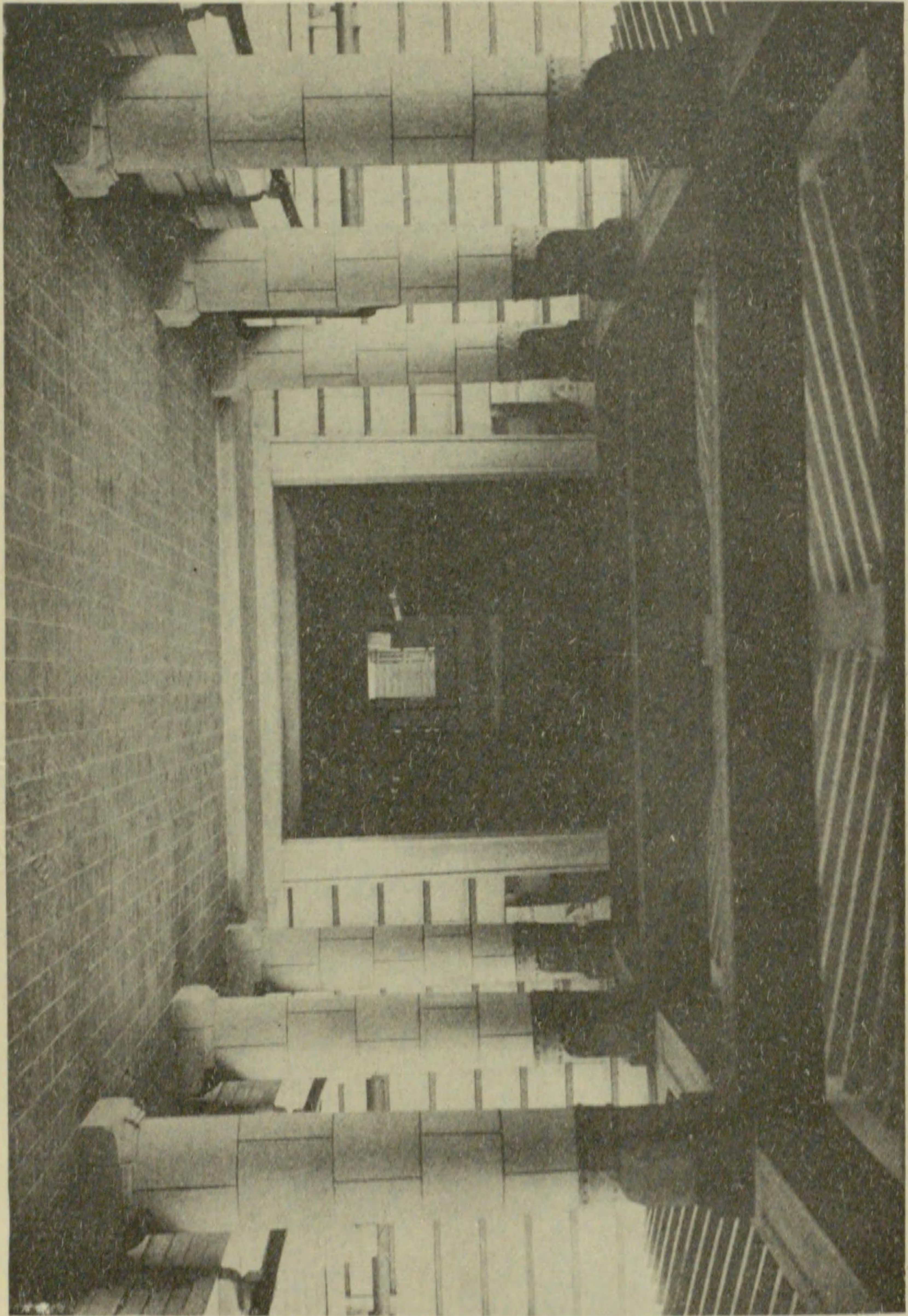

橋 廊 内 部

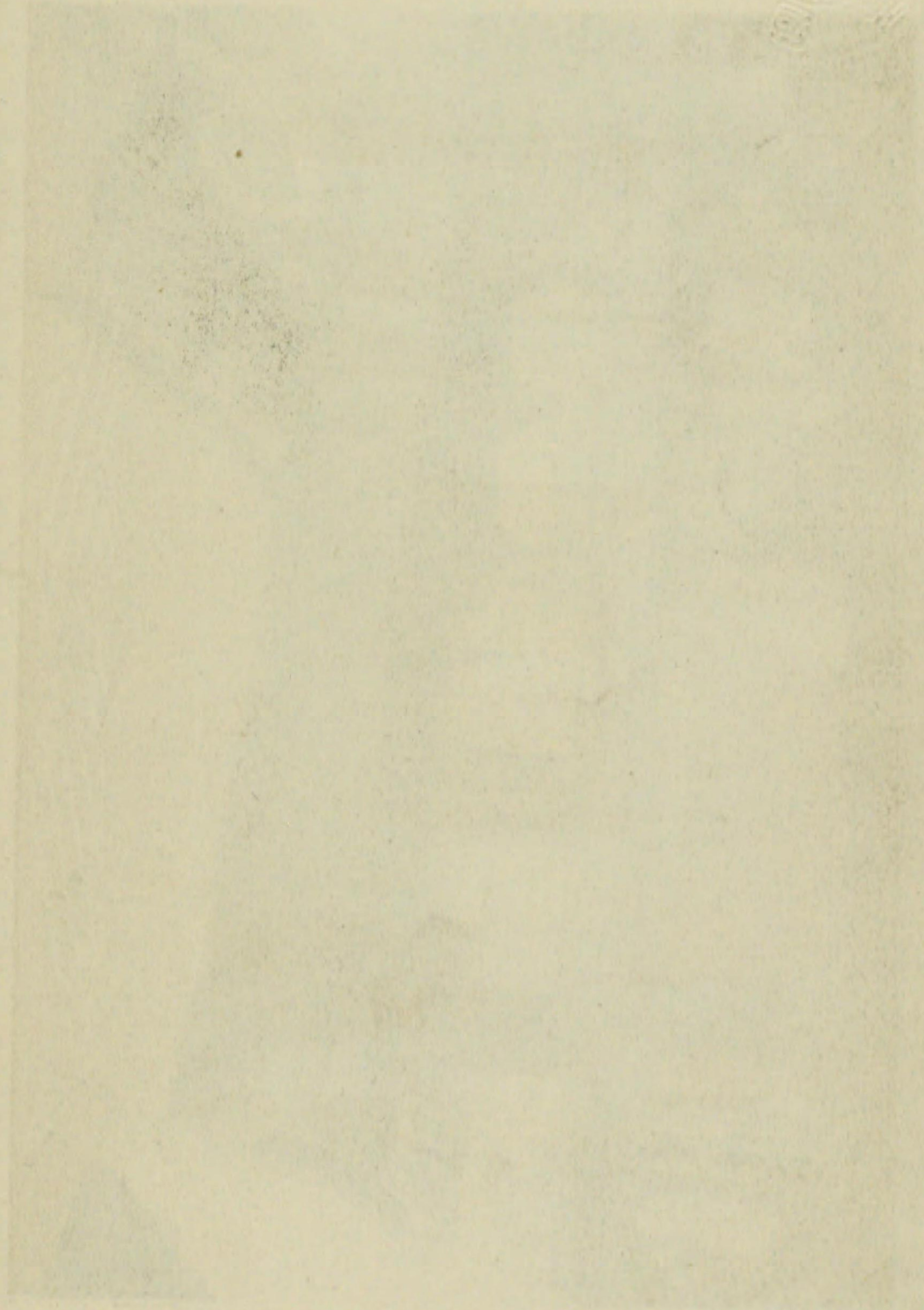



下 床 廊 橋

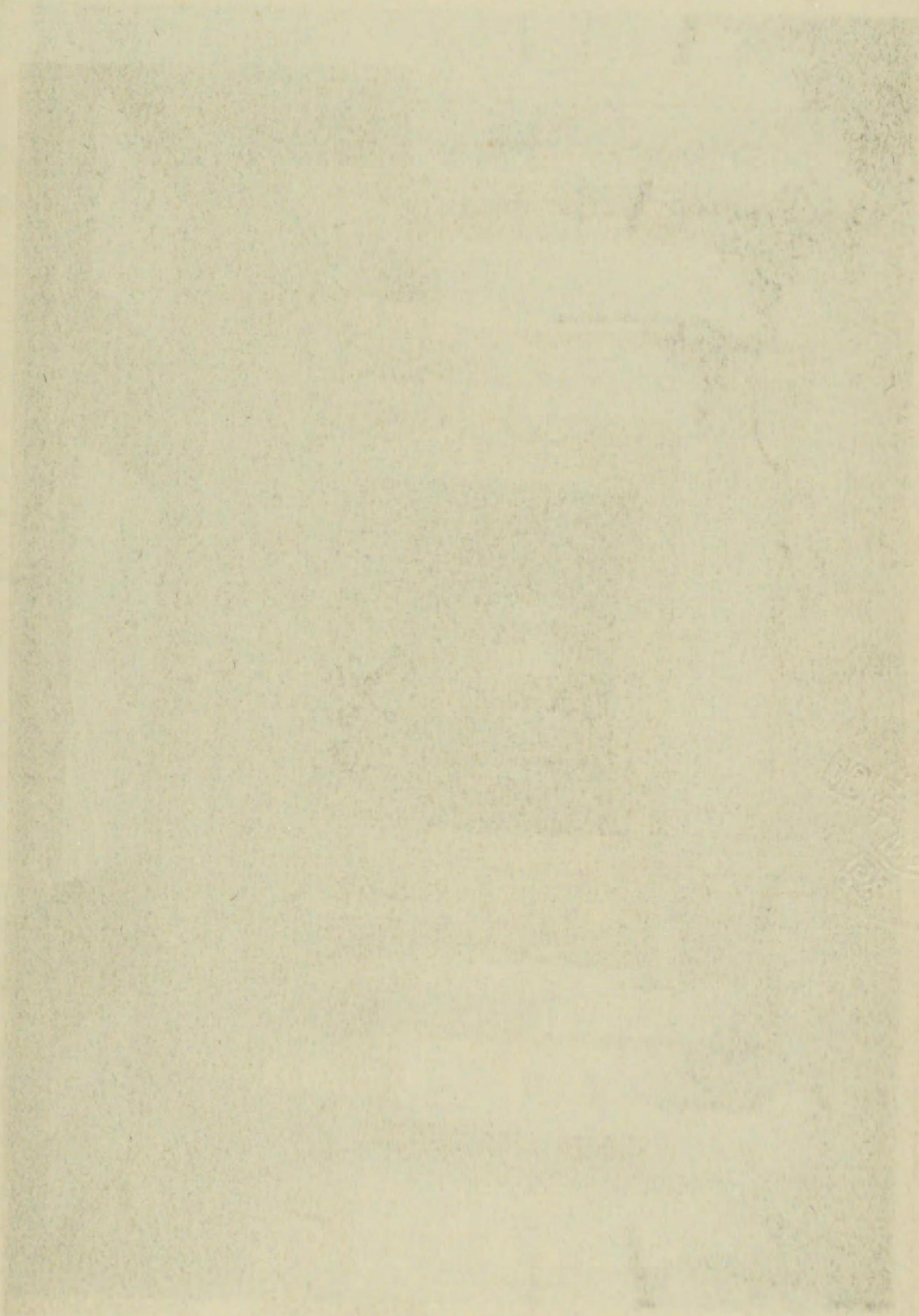
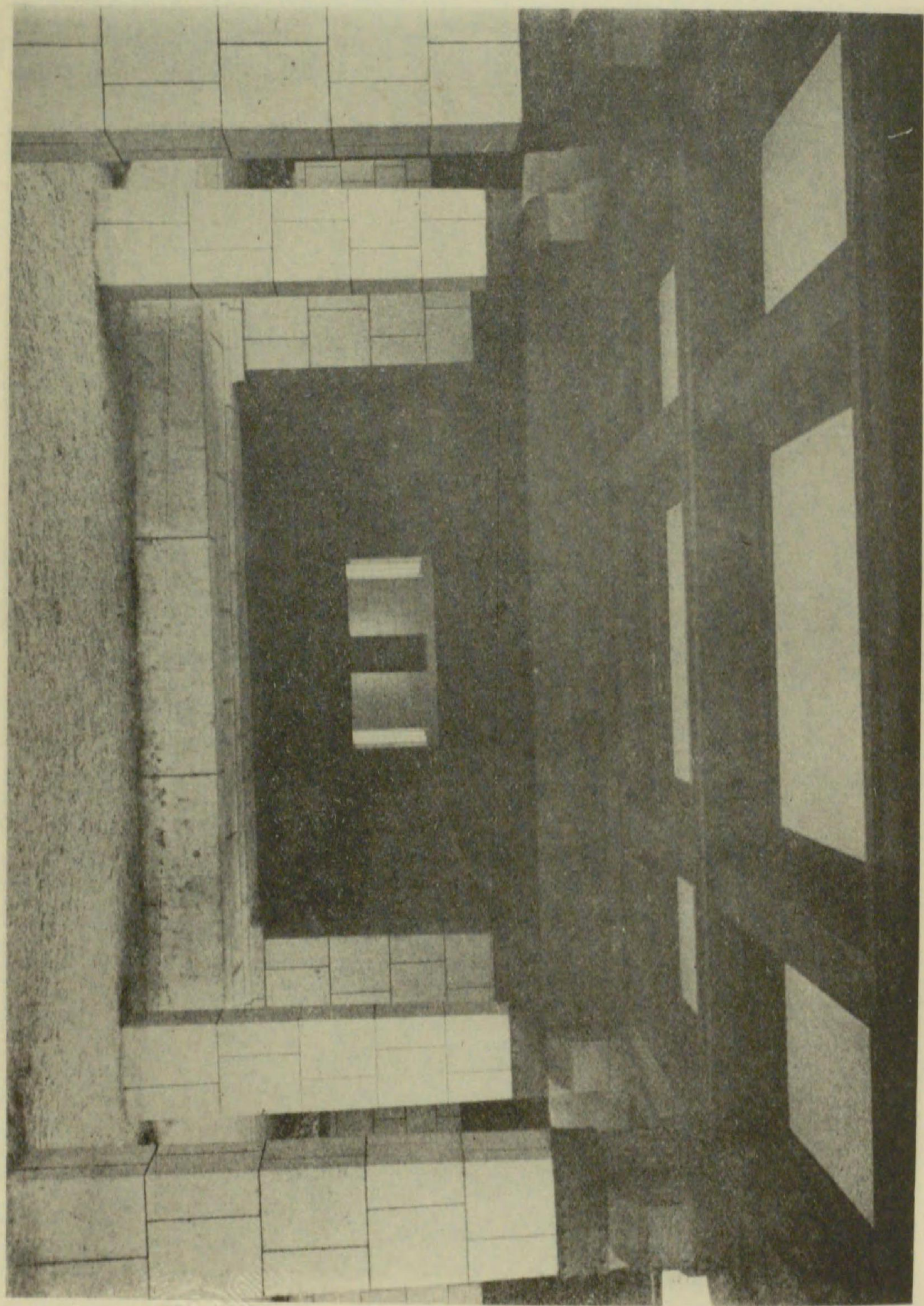



西 廊 内 部

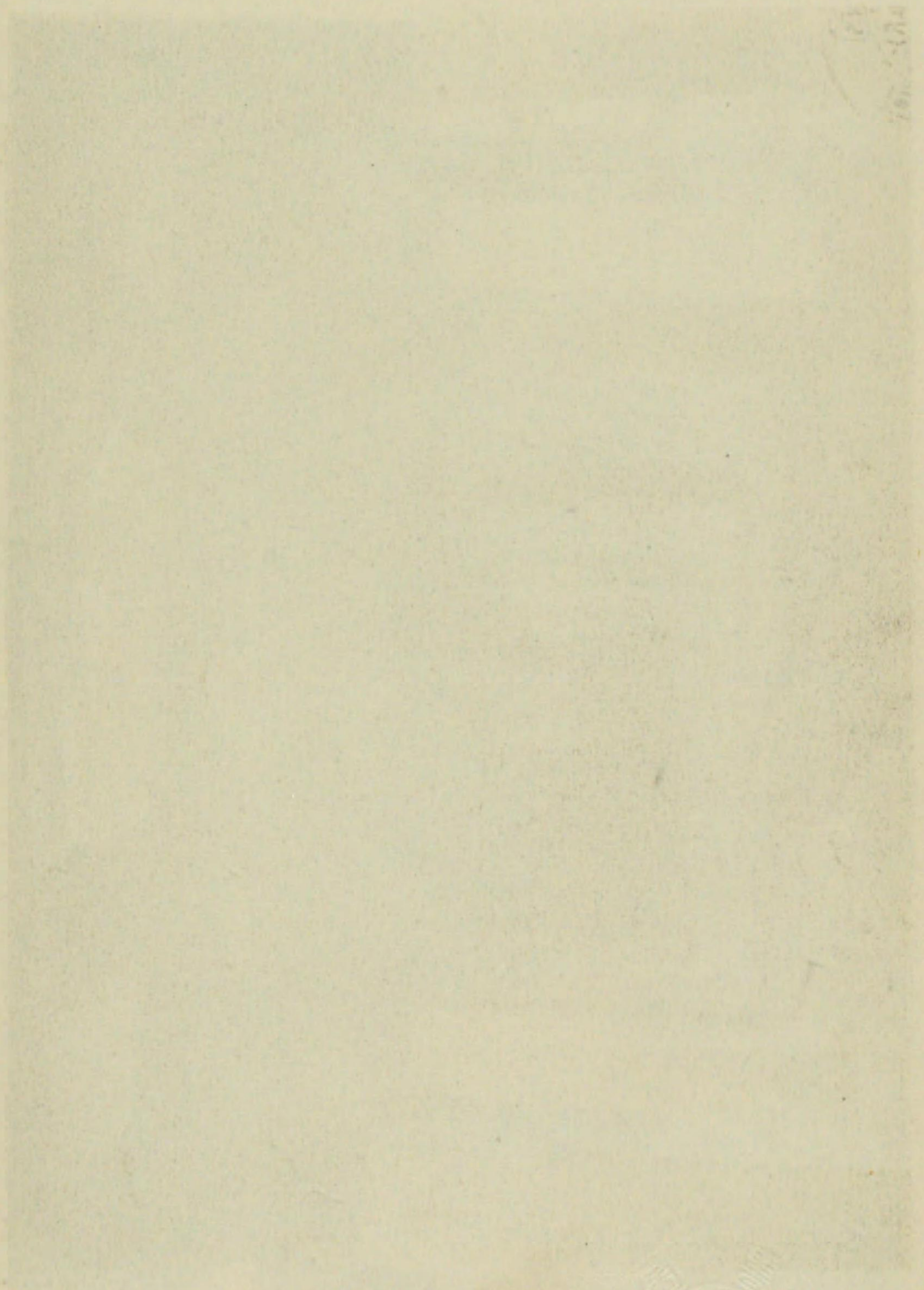
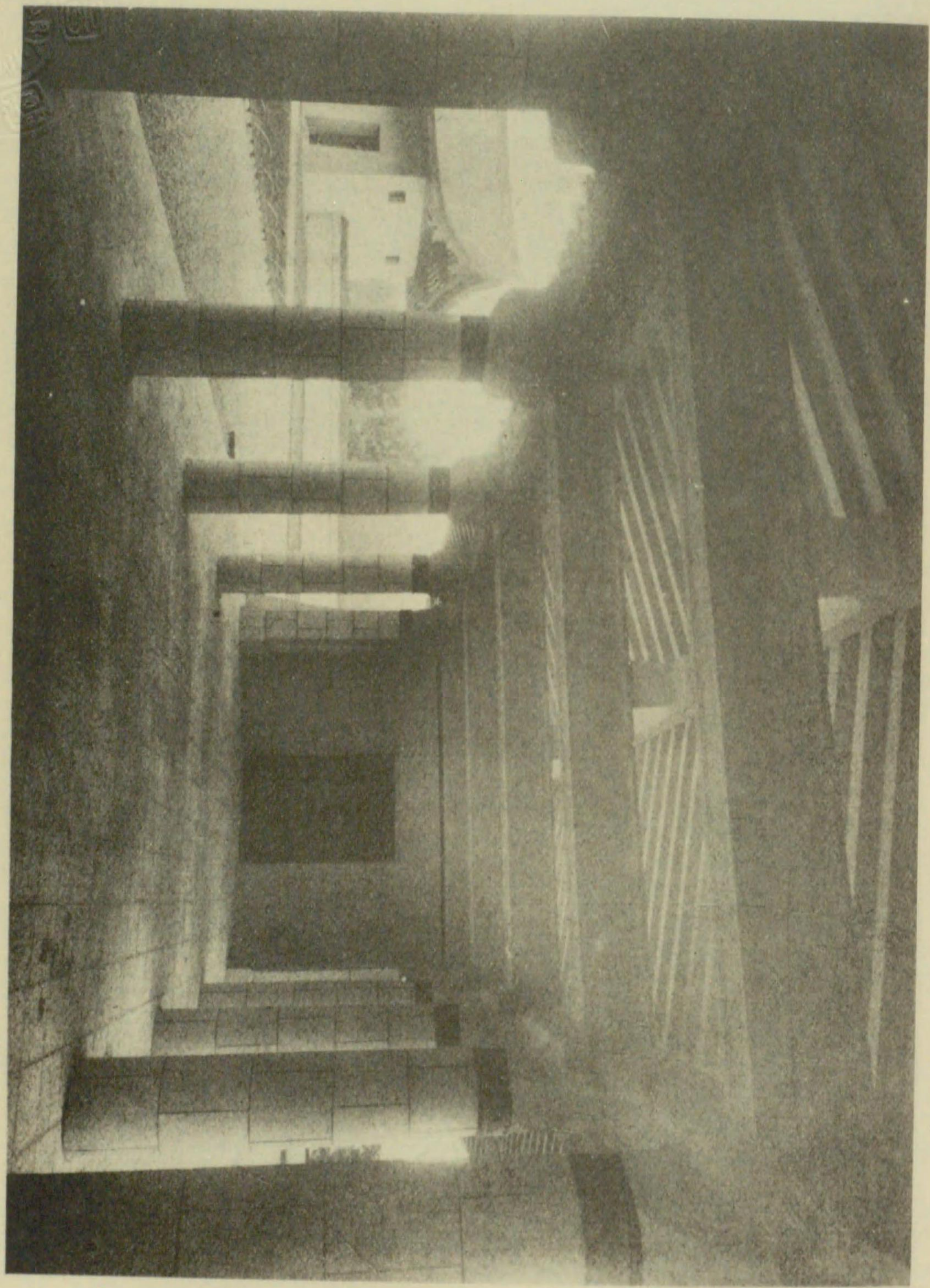



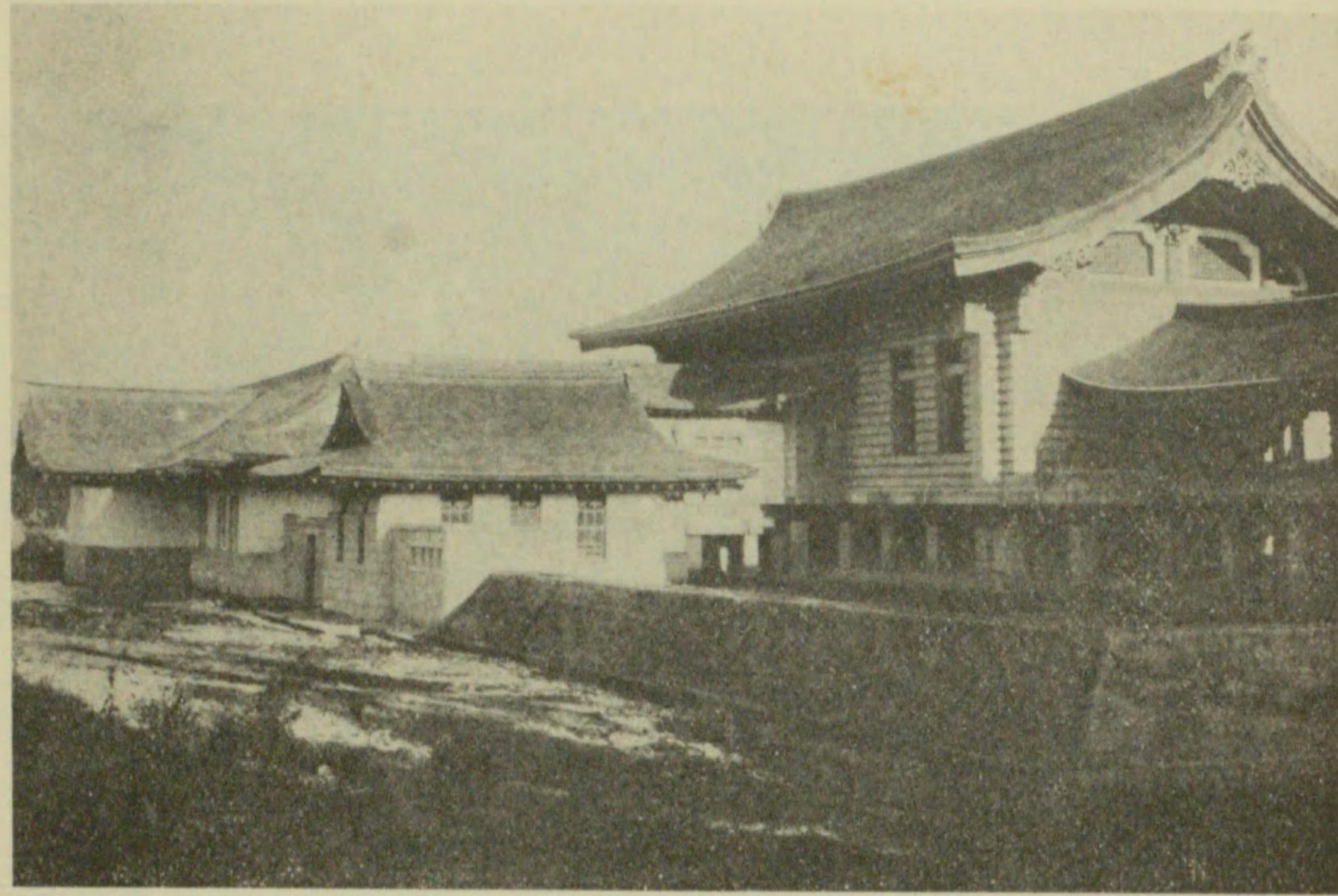

寶物殿背面

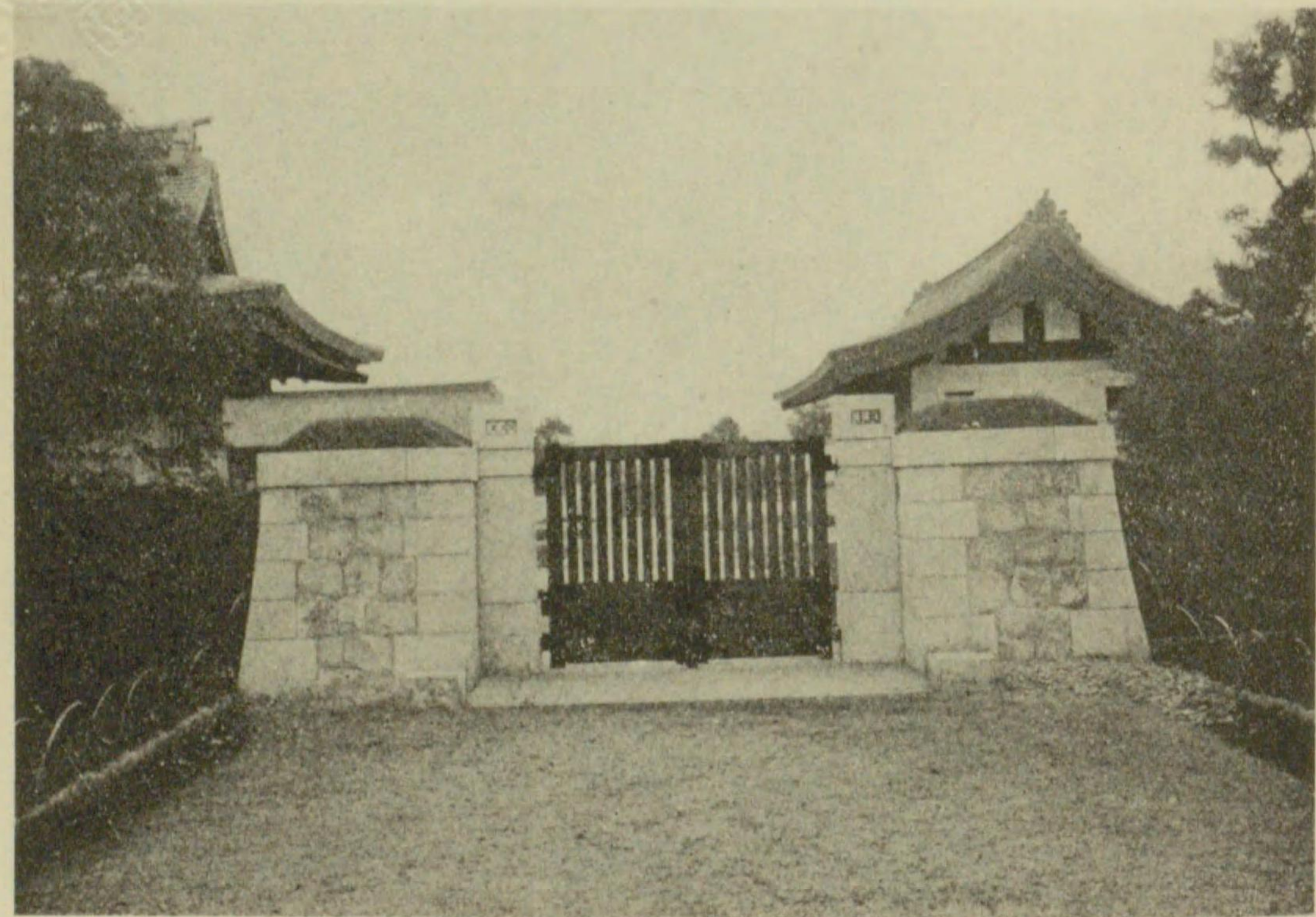

西掖門