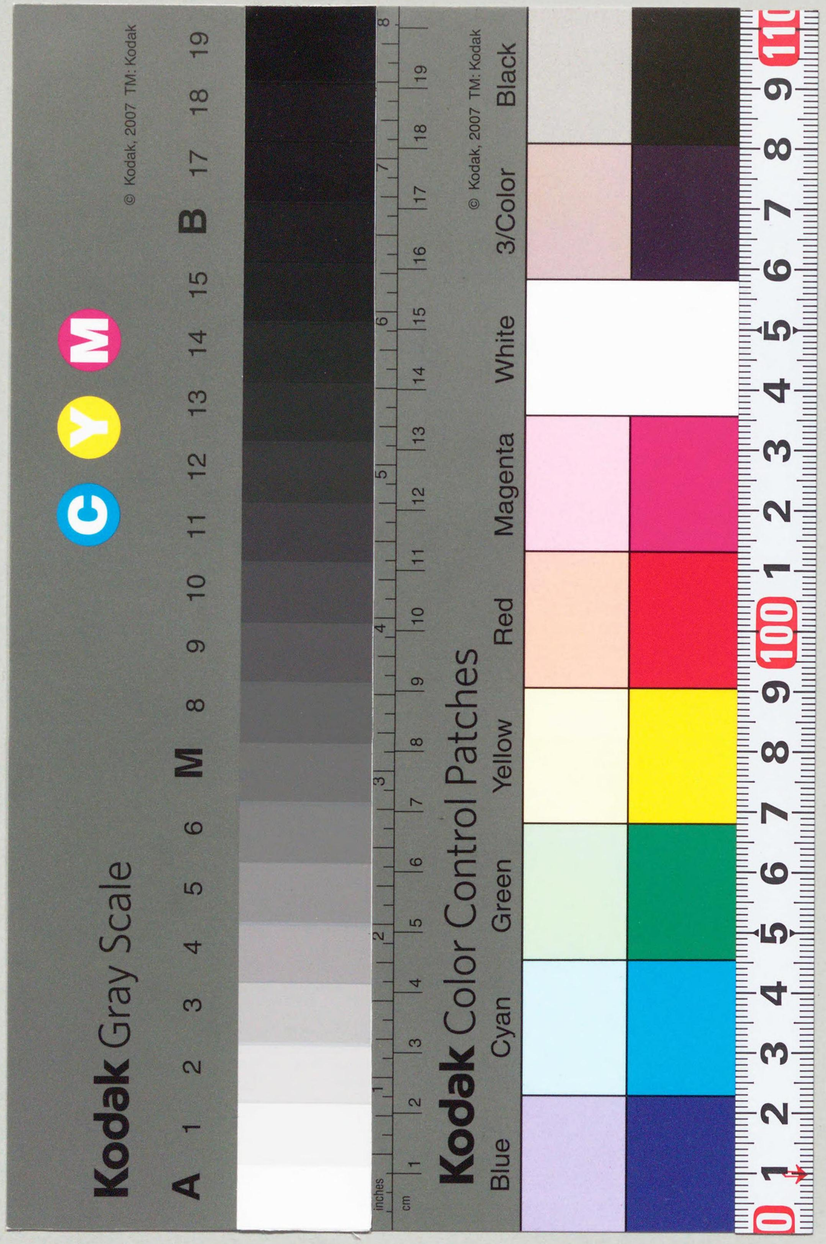

日本法令索引

Index to the Japanese Laws & Regulations in Force

1962

昭和三十七年一月一日現在

国立国会図書館

National Diet Library

520.91
K654n
CZ
1
1

国立国会
37.9.12
図書館

587822

総　目　次

はしがき

総　凡　例

事項別索引 …… 1

五十音別索引 …… 93

年別索引 …… 307

廃止失効法令一覧 …… 409

はしがき

国立国会図書館法第八条にもとづいて発行される日本法令索引は、昭和二十四年以来、刊を重ねて今回に至つた。すなわち、

法令索引　１９４９年
日本法令索引　１９５１年　（元版１、追録１―５）
１９５４年　（元版１、追録１―６）
１９５７年　（元版１、追録１―６）
１９６０年　（元版１）
１９６１年

がこれである。

1951年以降1960年までの刊行については、三年ごとに当該年の１月１日現在で元版を刊行し、元版と元版の間は半年ごとの追録で補う方式がとられてきた。元版は、法令の静態索引として、刊行年の１月１日現在で有効な法令名を網羅し、これを年別索引、事項別索引、五十音別索引の三部に編成するとともに、1954年以降は、五十音別索引に各法令の改正経過を摘記することとした。追録は、法令の動態索引として半年間における法令の制定・改正・廃止・失効を網羅し、これを元版に準じた暦日別索引、事項別索引、五十音別索引の三部に編成してきた。

1961年の刊行については、利用上の便宜をはかるため、刊行方式を次のように改めるとともに、内容の充実についても若干の前進を試みた。

1. 毎年１月１日現在で従来の元版様式のものを刊行し、追録は中止する。
2. 編成は、事項別、五十音別、年次別の順序とし、新らたに廃止失効法令の一覧を附加する。
3. 法律および条約について、それらが制定・改正または承認された帝国議会または国会の会期を五十音別索引に記載する。
4. 法令の題名改正があつた場合には、旧法令名を五十音別索引に掲載し、旧法令からの検索を可能にする。

今回1961年の方式の上に、できるだけ正確を期して、ここに1962年版を刊行する。大方のご叱正とご批判をまつて、漸次この日本法令索引を育て上げたいと念願してやまない次第である。

１９６２年４月１日

国立国会図書館
調査立法考査局

総　凡　例

1　この索引は、1962年（昭和37年）1月1日現在における有効法令（訓令告示等を除く）を網らした。形式的には廃止の手続がとられていなくても明らかに失効と思われるものは除外した。

2　この索引は、「事項別索引」「五十音別索引」「年別索引」及び「廃止失効法令一覧」の四部で構成する。

「五十音別索引」には、特に当該法令が制定されて以来の改正の経過を記載するとともに、法律および条約については、国会の審議経過を知るための便宜に、帝国議会または国会の会期を掲載した。

「廃止失効法令一覧」は、1961年（昭和36年）中に廃止され、または全部改正された法令および失効期限の到来した法令を記載したものである。

3　改題または新たに題名がつけられた法令は、新名称で掲載し、旧名称は、五十音別索引に（　）を附して掲げるとともに年別索引にも併記したので参照されたい。

4　法令の名称の用字は、つとめて新字体を採用した。けん点・ふりがなは省いたが、かなづかいおよび平がな片かなの別、濁点の有無などは官報・法令全書に準じた。

5　施行令、施行規則等で根拠法と並べて掲げられ、しかもその名称が重複する部分は上をうけて「同…」と略した。ただし、施行法の場合は、略さず、完全な名称を掲げた。

6　この索引で使つた略称および記号は、別記の通りである。

7　なお、詳細な凡例は、それぞれのところに記載した。

略式記号一覧

(略　称)

法　律	法
勅　令	勅
政　令	政
条　約	条
閣・府・庁・省・本部令	令
規　則	規
規　程	程
内　閣	閣
総理庁	総庁
総理府	総府
法務庁	法庁
法務府	法府
法務省	法務
宮内省	宮内
外務省	外
内務省	内
大蔵省	大
司法省	司
文部省	文
厚生省	厚
農商務省	農務
農商省	農商
農林省	農
商工省	商
通商産業省	通産
鉄道省	鉄
運輸通信省	運通
運輸省	運
第一復員省	一復
第二復員省	二復
逓信省	逓
郵政省	郵
労働省	労
建設省	建
自治省	自治
経済安定本部	経本
衆議院	衆院
参議院	参院
裁判官弾劾裁判所	弾裁
国立国会図書館	国図
最高裁判所	最裁
会計検査院	会計
人事院	人事
公正取引委員会	公取
公益事業委員会	公事
国家公安委員会	公安
警察庁	警察
国家地方警察	国地警
地方財政委員会	地財
外国為替管理委員会	外為
電波監理委員会	電波
土地調整委員会	土調
地方自治庁	地自
日本学術会議	日学会
中央更生保護委員会	中更保
司法試験管理委員会	司法管
公安審査委員会	公審
証券取引委員会	証取
公認会計士管理委員会	公会管
国税庁	国税
文化財保護委員会	文保
日本国内ユネスコ委員会	ユネスコ
船員中央労働委員会	船中労
海上保安庁	海保
中央労働委員会	中労
公共企業体等労働委員会	公企労
首都建設委員会	首建
外資委員会	外資

(記　号)

◎　ポツダム宣言の受諾に件い発する命令に関する件に基づき昭27.4.28以後法律として有効のもの

事項別索引

凡　　例

1　この事項別分類は、ほぼ行政機構にそつて体系づけた。19に大別したなかを更に346項目に細分して検索の便をはかつた。

2　各行政機関の設置法関係の法令は〔Ｄ３行政機関〕の項に一括した。実際の機能及び運営に関しては事項に応じてそれぞれの項にまとめたから参照されたい。

3　ここに用いた分類記号は、アルファベットと数字を組み合わせたもので、別記目次の通りである。

4　数項の事項に該当するものはそれぞれの事項に入れた。

目　　次

A 憲 法 関 係

A1 憲　　法……1
A2 法 令 総 則……1
A3 権 利 保 障……1
A4 選 挙・政 党……1
A5 栄　　誉
　51 位　　階……1
　52 勲　　章……1
　53 記　　章……1
　54 褒　　賞……1
　55 国　　葬……1
A6 皇　　室……1

B 国　　会

B1 運　　営……2
B2 議　　員……2
B3 附 属 機 関……2

D 国 家 行 政

D1 内　　閣……3
D2 行政組織通則……3
D3 行 政 機 関……3
D6 公　務　員……9
　61 人事院・人事官……9
　62 官職の基準
　621 職　階　制……9
　622 公 職 除 去……9
　623 試験及び任免……9
　624 給与・手当・旅費・恩給・年金……10
　625 能率及び表彰……11
　626 分限・懲戒及び保障……12
　627 服　　務……12
　628 共済組合・国設宿舎……12
　629 特例・その他
D7 服　　制……13
D8 行政作用通則……13
D9 行 政 書 士……13

E 地 方 行 政

E1 地 方 自 治……13
E2 地方公務員……14
E5 地 方 財 政……14
E6 地方公営企業……15

G 司 法 関 係

G1 司 法 組 織
　11 裁判所・裁判官
　111 裁判所通則……16
　112 最高裁判所……16
　113 下級裁判所……16
　114 裁　判　官……16
　115 裁判官以外の職員……16
　116 司法修習生……17
　12 検察庁・検察官……17
　13 弁護士・人権擁護委員……17
　14 公　証　人……17
　15 執　行　吏……17
　16 司 法 書 士……18
G2 民 事 関 係
　21 民法及び関係法規……18
　22 商法及び関係法規……19
　23 民事訴訟及び調停……19
　24 非 訟 事 件……20
　25 人事訴訟及び家事審判……20
　26 破産・和議・会社更生……20
　27 供　　託……20
　28 登記（土地家屋台帳を含む）……20
　29 国籍・戸籍……22
G4 刑 事 関 係
　41 刑法及び関係法規……23
　42 刑 事 訴 訟……23
　43 陪　　審……23

44 刑事補償……23
45 行刑・保護……24
46 少年及び婦人関係事件……24
47 恩赦等……24
48 戦争犯罪者……24
G5 行政争訟
51 行政訴訟……25
52 訴願……25

H 警察・防衛・消防

H1 警察通則……25
H2 警察組織……25
H3 司法警察……25
H4 保安警察
41 集会結社及び多衆運動
42 風俗……25
43 営業……25
45 特殊物件(危険物)並びに特殊行為…26
48 出入国管理……26
H5 交通警察……26
H6 消防……26
H7 防衛……26
71 防衛庁……26
72 自衛隊……27

J 財政……27

J1 会計
11 金銭関係
111 特別会計……28
112 予算及び決算……30
113 収入……30
114 支出……31
115 出納機関……31
116 国庫……31
12 物品会計……31
13 国有財産……31
14 契約・工事及び物件売買貸借……32
15 寄附及び譲与……32
16 保管……32
J2 租税
21 国税徴収……32
22 各税
〔所得税〕……33
〔法人税〕……33
〔相続税〕……33
〔有価証券取引税〕……33
〔通行税〕……34
〔登録税〕……34
〔戦時補償特別税〕……34
〔財産税〕……34
〔入場税〕……34
〔揮発油税〕……34
〔地方道路税〕……34
〔酒税〕……34
〔砂糖消費税〕……34
〔トランプ類税〕……34
〔物品税〕……34
〔印紙税〕……34
〔取引所税〕……34
〔関税〕……34
〔とん税〕……35
23 特別措置……35
24 資産再評価……35
25 犯則処分……35
26 税理士……35
J3 専売
31 日本専売公社……35
32 たばこ……35
33 しょう脳及びしょう脳油……36
34 塩……36
35 アルコール……36
J4 通貨
41 貨幣及び紙幣……36
42 銀行券……36
J5 国債及び政府証券……36
J6 資金運用部資金……39
J7 郵便貯金・郵便為替……39

K 産業

K1 産業一般……39
11 独占禁止……39
12 財閥解体……40
13 機関の閉鎖……40
14 企業再建整備……40
15 特殊会社……41
16 営団……41
17 賠償
18 原子力関係……41
19 科学技術……41
K2 農林・水産……41
21 農業……41
22 林業……44
23 蚕糸業・製糸業……44
24 狩猟……45
25 畜産業……45
26 水産業……45
K3 鉱工業
31 鉱業……47
32 工業……48
33 電気・ガス……48
K4 商業・貿易
41 商業……49
42 倉庫業……49
43 貿易……49
44 外資……50
K5 金融
51 金融機関……50
52 証券……52
54 信託業……52
55 保険業……53
K6 工業所有権……53
K7 産業振興……54
K8 産業団体(中小企業を含む)……54
K9 会計士……56

L 経済統制

L1 公団……56
L2 物資統制
21 農産物資
211 食料……56
212 肥料……57
213 飼料……57
214 林産……57
217 蚕糸・繊維品
22 鉱工業物資
221 金属・機械……57
222 石炭
223 石油
224 化学薬品
23 住宅建築物資
24 医薬品
26 新聞用紙
29 その他の物資
L3 動力……57
L4 価格統制
41 一般物価格……58
42 不動産価格……58
49 その他……58
L5 金融統制
51 金融緊急措置……58
52 外国為替……58
53 金利調整・資金調整……58

M 運輸・通信

M1 陸運
11 鉄道……58
111 国有鉄道……59
112 鉄道公安……59
113 地方鉄道……59
114 軌道・索道……59
12 自動車……59
13 運送業・交通業……60
M2 水運
21 河航……60
22 海運・港湾……60
23 船舶・船員……61
24 海上保安……62
25 海難審判……62
26 海事代理士……62
M3 航空……62
M4 通信
41 郵便……62
42 電信……63
43 電話……63
44 電波……63
M5 放送……64

N 建　　設

N1 土　　地
11 土地収用及び使用……64
12 土 地 改 良……64
13 道　　路……64
14 公　　園……65
15 国 有 地
16 測　　量……65
17 農 地 開 発……65
18 未開地・保護地……65
19 地すべり等防止……65
N2 林　　野
21 森林・牧野……65
22 国有林野……65
N3 水　　利……66
31 河川・運河……66
32 砂防・水防……66
33 水害予防……66
34 水道・下水道……66
35 公有水面埋立……67
N4 国土建設……67
41 都市建設……67
42 建築・住宅……68
43 建 設 業……68
44 建設助成……68

P 文　　化

P1 教育一般……69
11 学校教育……69
111 小 学 校……70
112 中 学 校……70
113 高等学校……70
114 大　　学……70
115 特殊学校……70
116 各種学校……70
117 幼 稚 園……70
118 私立学校・養成所・練習所……70
12 教育行政……71
121 教 職 員……71
122 学生・生徒……71
123 学校の認定及び指定……71
124 教科書及び教材……71
125 教 育 費……71
126 学校給食……72
13 学校衛生……72
14 社会教育……72
15 体　　育……72
P2 学　　芸
21 団体及び日本学術会議……72
22 図書館・博物館……72
23 芸術・科学……73
24 当用漢字・かなづかい
P3 著作・出版・新聞……73
P4 文 化 財……73
P5 宗　　教……73
P6 観　　光……73
P7 暦時・祝日……73
P8 計　　量……74
P9 気　　象……74

Q 厚生及び衛生

Q1 社会福祉・保護救助……74
11 社会事業
12 生活保護……75
13 母子保護・老人保護……75
14 身体障害者・精神病者等特殊人保護 75
15 災害救助・水難救護……75
16 引揚保護・戦争犠牲者保護……75
17 住宅保護……76
18 公益質屋……76
Q2 社会保障……76
21 健康保険……76
22 国民健康保険……77
23 厚生年金保険……77
24 船員保険……77
25 災害保険……77
26 失業保険……77
27 簡易生命保険・郵便年金……77
28 国民年金……78
Q3 医　　事……78
31 医　　師……78
32 歯科医師……78
33 保健婦・助産婦・看護婦……78
34 エックス線技師……78
35 衛生検査技師……78
Q4 薬　　事……78
41 薬 剤 師……79
42 薬　　品……79
Q5 防　　疫……79
Q6 優生保護・精神衛生……79
Q7 一般保健……79
71 食品衛生……80
72 屠場・食肉……80
73 汚物掃除……80
74 死体・墓地・埋火葬……80
75 業務の衛生取締
751 あんま・はり・きゅう・柔道整復……80
752 理容師・クリーニング……80
753 旅館・公衆浴場・興行場……80
76 栄　　養……80
77 温　　泉……80
78 家畜の衛生取締
781 獣医師・装蹄師……80
782 家畜伝染病……80
783 へい獣処理……80

R 労　　働

R1 労働組合……81
R2 労働基準……81
R3 労働関係調整……81
R4 公共企業体等労働関係・地方公営企業労働関係……81
R5 失業対策・職業安定……81
R6 労務及び賃金規制……81

S 統 計・調 査

S 統計・調査……82

T 外　　事

T1 外事一般……83
T2 外 国 人……83
T3 平和条約・日米安全保障条約を実施するための措置……84

W 特 殊 地 域

W 特殊地域……85

Y 条　　約

万国条約
〔国際紛争の処理・平和機構〕……86
〔戦時および中立〕……87
〔平和条約(関係文書)〕……87
〔産業〕……87
〔運輸・通信〕……88
〔労働〕……88
〔文化〕……89
〔衛生〕……89
〔民・刑事関係〕……89
〔その他〕……89
各国条約
〔アジア〕……89
〔大洋州〕……90
〔アフリカ州〕……90
〔アメリカ州〕……90
〔アメリカ合衆国〕……90
〔ヨーロッパ〕……91

Z 終 戦 処 理

Z1 終戦処理……92
Z2 ポツダム命令改廃関係……92

法令名	公布年月日	法令番号
A 憲法関係		
A 1 憲法		
日本国憲法	昭21. 11. 3	
A 2 法令総則		
法例	明31. 6. 21	法 10
日本国憲法施行の際現に効力を有する命令の規定の効力等に関する法律	昭22. 4. 18	法 72
日本国憲法施行の際現に効力を有する勅令の規定の効力等に関する政令	昭22. 5. 3	政 14
裁判所公文方式規則	昭22. 9. 19	最裁規 1
官報、法令全書、職員録等の発行に関する命令	昭24. 6. 1	総府・大令 1
官報発行日限	明16. 6. 20	太政官達27
官印寸法	明31. 8. 12	閣令 5
A 3 権利保障		
請願法	昭22. 3. 13	法 13
国家賠償法	昭22. 10. 27	法 125
人身保護法	昭23. 7. 30	法 199
人身保護規則	昭23. 9. 21	最裁規22
人身保護法による国選代理人の旅費等に関する規則	昭23. 9. 21	最裁規23
A 4 選挙・政党		
公職選挙法	昭25. 4. 15	法 100
同法施行令	昭25. 4. 20	政 89
公職選挙法の施行及びこれに伴う関係法令の整理等に関する法律	昭25. 4. 15	法 101
公職選挙法施行規則	昭25. 4. 20	総府令13
同法に規定する選挙の選挙運動に関する支出金額の算出の基準額等を定める政令	昭25. 4. 20	政 90
公職選挙郵便規則	昭25. 4. 28	郵令 4
国会議員の選挙等の執行経費の基準に関する法律	昭25. 5. 15	法 179
同法施行令	昭32. 6. 15	政 147
政治資金規正法	昭23. 7. 29	法 194
同法施行規則	昭27. 8. 30	総府令62
地方公共団体の議会の議員及び長の選挙期日等の臨時特例に関する法律	昭33. 12. 27	法 188
地方公共団体の議会の議員及び長の選挙の執行の臨時特例に関する政令	昭34. 1. 31	政 11
海区漁業調整委員会委員の選挙等に関する省令	昭25. 5. 8	農令 50
団体等規正令	昭24. 4. 4	政 64
A 5 栄誉		
A 51 位階		
位階令	大15. 10. 21	勅 325
同令施行細則	大15. 10. 21	閣令 6
A 52 勲章		
勲章従軍記章制定ノ件	明 8. 4. 10	太政官布告 54
大勲位菊花大綬章大勲位菊花章図式及大勲章以下略綬ノ件	明10. 12. 25	太政官布達 97
各種ノ勲章等級製式及ヒ大勲位菊花章頸飾製式	明21. 1. 4	勅 1
各種勲章及大勲位菊花章頸飾ノ図様	明21. 11. 26	閣令 21
婦人ノ勲労アル者ニ瑞宝章ヲ賜フノ件	大 8. 5. 22	勅 232
文化勲章令	昭12. 2. 11	勅 9
勲章還納ノ件	明22. 3. 22	勅 38
勲章還納手続	明22. 3. 22	閣令 9
位、勲章等ノ返上ノ請願ニ関スル件	昭20. 12. 7	勅 699
同件施行ノ件	昭20. 12. 14	閣令 68
勲章褫奪令	明41. 12. 2	勅 291
同令施行細則	明41. 12. 2	閣令 2
勲章年金支給細則	明27. 12. 15	閣令 9
勲章年金証書授賜セラレタル者其ノ居所届出ニ関スル件	明28. 11. 9	大令 5
勲章佩用式	明21. 11. 17	勅 76
勲章授与式例	大 4. 5. 23	裁 定
外国勲章佩用願規則	明18. 11. 21	太政官布告 35
A 53 記章		
帝国憲法発布記念章制定ノ件	明22. 8. 3	勅 103
大婚二十五年祝典之章制定の件	明27. 3. 6	勅 23
大礼記念章制定ノ件	大 4. 8. 13	勅 154
同	昭 3. 8. 1	勅 188
第一回国勢調査記念章制定の件	大10. 6. 17	勅 272
帝都復興記念章令	昭 5. 8. 13	勅 148
紀元二千六百年祝典記念章令	昭15. 7. 17	勅 488
A 54 褒章		
褒章条例	明14. 12. 7	太政官布告 63
同条令取扱手続	明27. 1. 6	閣令 1
罰則ノ違犯者ヲ訴出スル者賞与給付方	明13. 2. 20	司達丙 1
文化功労者年金法	昭26. 4. 3	法 125
同法施行令	昭26. 5. 10	政 147
同法施行規則	昭26. 5. 10	文令 9
文化功労者年金の払渡に関する省令	昭26. 5. 10	郵令 6
水防功労者報賞規則	昭31. 3. 30	建令 6
A 55 国葬		
国葬令	大15. 10. 21	勅 324
A 6 皇室		
皇室典範	昭22. 1. 16	法 3
皇統譜令	昭22. 5. 3	政 1
皇室経済法	昭22 . 1 16	法 4

法令名	公布年月日	法令番号
皇室経済法施行法	昭22.10.2	法 113
皇室経済法附則第三項に基く従前の皇室会計に所属する権利義務の経過的処理に関する政令	昭22.6.19	政 97
皇室会議議員及び予備議員互選規則	昭22.8.23	政 164
裁判官たる皇室会議議員及び予備議員互選規則	昭22.9.19	最裁規 3
皇族の身分を離れた者及び皇族となつた者の戸籍に関する法律	昭22.9.26	法 111
大喪中国旗掲揚方	大1.7.30	閣令 1

B 国　会

B1 運　営

国会法	昭22.4.30	法 79
衆議院規則	(官報 昭22.6.28)	昭22.6.28 衆院議決
参議院規則	(官報 昭22.8.22)	昭22.6.28 参院議決
両院協議会規程	(官報 昭22.7.22)	昭22.7.11 参院議決 昭27.7.12 衆院議決
常任委員会合同審査会規程	(官報 昭22.7.22)	昭22.7.11 参院議決 昭22.7.12 衆院議決
衆議院常任委員会調査室規程	(官報 昭30.7.18)	
参議院常任委員会調査室規程	(官報 昭30.7.18)	昭30.7.15 参院議長決定
議院における証人の宣誓及び証言等に関する法律	昭22.12.23	法 225
議院に出頭する証人等の旅費及び日当に関する法律	昭22.4.30	法 81
議院に出頭する証人等の旅費及び日当支給規程	(官報 昭22.9.16)	昭22.9.1 両院議長協議決定
衆議院傍聴規則	(官報 昭22.7.29)	昭22.7.11 衆院決定
参議院傍聴規則	(官報 昭23.5.27)	昭22.8.29 参院決定
議員面会規則	(官報 昭24.5.11)	昭24.5.7 参院決定
衆議院議員面会規則	(官報 昭27.12.12)	昭27.12.10 衆院決定
国会予備金に関する法律	昭22.4.30	法 82
国会における各会派に対する立法事務費の交付に関する法律	昭28.7.7	法 52
国会における各会派に対する立法事務費の交付に関する規程	(官報 昭28.7.11)	昭28.7.7 両院議長協議決定

B2 議　員

憲政功労年金法	昭29.6.11	法 174
同法施行令	昭29.7.30	法 222
国会議員の歳費、旅費及び手当等に関する法律	昭22.4.30	法 80
国会議員の歳費、旅費及び手当等支給規程	(官報 昭22.7.22)	昭27.7.11 両院議長協議決定
国会閉会中委員会が審査を行う場合の委員の審査雑費に関する法律	昭32.5.27	法 129
国会議員互助年金法	昭33.4.22	法 70
同法施行令	昭33.5.29	政 143
同法施行規則	昭33.5.29	総府令41
国会議員互助年金の支払に関する省令	昭33.6.13	郵令 10
国会議員の秘書の給料等支給規程	(官報 昭32.5.29)	昭32.5.27 両院議長協議決定

B3 附属機関

議院事務局報	昭22.4.30	法 83
衆議院事務局分掌規程	(官報 昭23.9.24)	昭23.9.8 衆院決定
衆議院事務局職員定員規程	(官報 昭33.3.31)	昭33.3.28 衆院議決
衆議院速記者養成所規則		昭23.10.1 衆院決定
参議院事務局分課規程	(官報 昭23.8.16)	昭23.7.21 参院決定
参議院事務局職員定員規程	(官報 昭33.4.2)	昭33.3.31 参院議決
裁判官弾劾法	昭22.11.20 G114 参照	法 137
裁判官弾劾裁判所規則	(官報 昭24.8.10) G114 参照	
裁判官弾劾裁判所裁判員旅費及び職務雑費支給規程	(官報 昭27.7.11)	昭27.7.9 両院議長協議決定
裁判官訴追委員旅費及び職務雑費支給規程	(官報 昭25.8.1)	昭25.7.27
裁判官弾劾裁判所事務局事務分掌規程	(官報 昭25.8.5)	昭25.7.31 弾裁程
裁判官弾劾裁判所事務局職員定員規程	昭35.4.4	弾裁程
裁判官訴追委員会事務局事務分掌規程	(官報 昭25.9.1)	昭25.8.28 訴追程
裁判官訴追委員会事務局職員定員規程	昭35.4.4	訴追程
人事官弾劾の訴追に関する法律	昭24.12.16 D61 参照	法 271
人事官弾劾訴追手続規程	(官報 昭24.12.16) D61 参照	昭24.12.2 両院議決
国立国会図書館法	昭23.2.9	法 5
国立国会図書館組織規程	昭34.6.1	国図程 2
国立国会図書館職員定員規程	昭33.4.1	国図程 1
国立国会図書館組織規則	昭36.9.20	国図規 4
国立国会図書館庁内取締規則	昭36.11.1	国図規 7
国立国会図書館支部上野図書館図書閲覧規則	昭36.10.16	国図規 6
国立国会図書館法による出版物の納入に関する規程	昭24.7.5	国図規 3

法令名	公布年月日	法令番号
国立国会図書館建築委員会法	昭23.2.9	法 6
国立国会図書館建築協議会規程	昭28.8.1	国図程 8
国立国会図書館法の規定により行政各部門に置かれる支部図書館及びその職員に関する法律	昭24.5.24	法 101
国立国会図書館図書利用規則	昭36.11.9	国図規 8
国立国会図書館中央館並びに行政及び司法各部門支部図書館図書相互貸出規則	昭31.11.10	国図規 3
国立国会図書館支部静嘉堂文庫図書閲覧規則	昭27.11.1	国図規 4
国立国会図書館支部東洋文庫図書閲覧規則	昭27.11.1	国図規 5
国立国会図書館支部静嘉堂文庫及び国立国会図書館支部東洋文庫における図書撮影細則	昭27.12.25	国図細則
印刷カード販売規則	昭25.12.2	国図規 2
国立国会図書館法第二十六条に規定する金銭の取扱規程	昭28.2.10	国図程 2
国立国会図書館ＰＢリポート利用料金に関する規程	昭28.9.17	国図程 9
国立国会図書館納入出版物代償金審議会規則	昭34.6.1	国図規 2
科学技術関係資料整備審議会規則	昭36.6.29	国図規 3
国立国会図書館国際交換資料受託規則	昭30.10.7	国図規 2
国立国会図書館図書複写規程	昭28.4.1	国図程 3
国立国会図書館物品取扱規程	昭28.6.30	国図程 6
国立国会図書館図書物品取扱規程	昭28.6.30	国図程 7
議院法制局法	昭23.7.5	法 92
衆議院法制局事務分掌規程		昭23.7.9 衆院決定
衆議院法制局職員定員規程	(官報 昭33.3.31)	昭33.3.28 衆院議決
参議院法制局事務分掌規程	(官報 昭23.11.25)	昭23.11.6 参院決定
参議院法制局職員定員規程	(官報 昭33.4.2)	昭33.3.31 参院議決
国会職員法	昭22.4.30	法 85
国会職員考査委員会規程	(官報 昭22.9.16)	昭22.9.1 両院議長協議決定
国会職員の給与等に関する規程	(官報 昭22.10.29)	昭22.10.16 両院議長協議決定
衆議院職員等苦情処理規程	(官報 昭27.8.1)	昭27.7.30 衆院決定
参議院職員等苦情処理規程	(官報 昭27.8.1)	昭27.7.30 参院決定
国立国会図書館職員苦情処理規程	昭27.8.1	国図程 4
国会職員の政治的行為の禁止又は制限に関する規程	(官報 昭27.8.1)	昭27.7.30 両院議長協議決定
国会職員の公務上の災害に対する補償に関する件	(官報 昭29.9.4)	昭29.8.17 両院議長協議決定
公務上の災害に対する補償に関する細則	(官報 昭29.9.4)	昭29.8.17 衆院議長決定
同	(官報 昭29.9.4)	昭29.8.17 参院議長決定
同	昭29.9.4	国図細 1
衆議院共済組合運営規則	(官報 昭31.12.15)	昭31.9.1

D 国家行政

D1 内　閣

内閣法	昭22.1.16	法 5
内閣官房組織令	昭32.7.31	政 219
内閣参事官室に内閣副参事官を置く等の規則	昭32.8.9	昭32.8.1 制定
法制局設置法	昭27.7.31	法 252
同法施行令	昭27.7.31	政 290
憲法調査会法	昭31.6.11	法 140
同法施行令	昭31.6.28	政 215
国防会議の構成等に関する法律	昭31.7.2	法 166
同法施行令	昭32.1.14	政 3

D2 行政組織通則

国家行政組織法	昭23.7.10	法 120
大東亜戦争ニ際シ陸海軍ニ召集セラレタル文官等ノ補欠及復帰ニ関スル件	昭18.3.20	勅 139
旧陸軍特設部隊等臨時職員設置制又は旧特設海軍部隊臨時職員設置制に規定する文官であつた者の復帰に関する政令	昭22.6.10	政 78
運輸部内ノ官吏ニシテ臨時陸海軍特設ノ事務ニ従事シ又ハ戦時若ハ事変ニ際シ運輸部外ニ於テ臨時運輸ノ事務ニ従事スル者ハ之ヲ定員外トシ其ノ補欠ヲ為スコトヲ得ルノ件	昭18.11.1	勅 837
通信部内ノ官吏ニシテ臨時陸海軍特設ノ事務ニ従事シ又ハ戦時若ハ事変ニ際シ通信部外ニ於テ臨時通信ノ事務ニ従事シタル者ノ補欠及復帰ニ関スル件	昭20.5.19	勅 306
帝国議会の議員たること を以て委員、顧問等の資格を定めている命令の規定に関する・	昭22.5.1	勅 180
各官庁ニテ公務上在外公使領事ヘ通信手続	明25.5.27	閣令 4

D3 行政機関

〔総理府〕

総理府設置法	昭24.5.31	法 127
総理府本府組織令	昭27.8.30	政 372
同令臨時特例	昭28.8.28	政 223
総理府定員規則	昭36.8.23	総府令42
内閣及び総理府の所管に属する補助金等の事務委任の範囲及びその委任を受ける者を定める総理府令	昭30.12.29	総府令67

法令名	公布年月日	法番号
総理大臣官邸事務所を置く等の総理府令	昭32. 7.31	総府令44
総理府設置法第三条第二号に規定する北方地域の範囲を定める政令	昭34. 3.20	政　33
統計職員養成所組織規則	昭33. 3.31	総府令18
日本政府南方連絡事務所に次長を置く総理府令	昭33. 5.15	総府令34
総理府恩給局に調査官を置く総理府令	昭35. 4. 1	総府令17
恩給審査会令	昭24. 5.31	政　122
訴願制度調査会令	昭34. 4.16	政　128
固定資産評価制度調査会令	昭34. 5.11	政　165
税制調査会令	昭34. 5. 4	政　161
産業災害防止対策審議会令	昭34. 5. 1	政　159
交通事業調整審議会令	昭13. 8. 3	勅　543
農林漁業基本問題調査会設置法	昭34. 4.20	法　146
農地被買収者問題調査会設置法	昭35. 6.30	法　112
農地被買収者問題調査会令	昭35.12.13	政　296
雇用審議会設置法	昭32. 4.15	法　61
雇用審議会令	昭32. 4.15	政　66
観光事業審議会令	昭24. 5.31	政　124
検察官適格審査会令	昭23. 9.16	政　292
社会保障制度審議会設置法	昭23.12.23	政　266
社会保障制度審議会の事務局の課の設置に関する政令	昭25. 5. 1	政　111
社会保障制度審議会事務局組織規程	昭25. 5. 9	総府令17
地方制度調査会設置法	昭27. 8.18	法　310
地方制度調査会令	昭27.11.21	政　461
地方財務会計制度調査会令	昭34. 4.22	政　145
選挙制度審議会設置法	昭36. 6. 8	法　119
選挙制度審議会令	昭36. 6. 8	政　182
青少年問題協議会設置法	昭28. 7.25	法　83
中央青少年問題協議会令	昭28. 7.25	政　123
中央青少年問題協議会事務局の課の設置に関する政令	昭33. 5.30	政　147
中央青少年問題協議会事務局組織規則	昭33. 5.31	総府令44
国土総合開発審議会令	昭25. 5.31	政　171
電源開発調整審議会令	昭27. 8.22	政　356
積雪寒冷単作地帯振興対策審議会令	昭26. 5. 1	政　129
特殊土じょう地帯対策審議会令	昭27. 7.17	政　274
離島振興対策審議会令	昭28. 8.22	政　208
海外移住審議会令	昭30. 7.11	政　111
公営競技調査会令	昭36. 2.24	政　21
町名地番制度審議会令	昭36. 4.20	政　109
海洋科学技術審議会令	昭36. 5. 1	政　123
対外経済協力審議会令	昭36. 6.22	政　208
臨時行政調査会設置法	昭36.11. 9	法　198
同法施行令	昭36.12. 5	政　401
原子力委員会設置法	昭30.12.19	法　188
同法施行令	昭31. 1.24	政　4
放射線審議会令	昭33. 5.21	政　135
売春対策審議会令	昭31. 3. 7	政　17
国土開発縦貫自動車道建設審議会令	昭32. 5. 1	政　88
日本学術会議法	昭23. 7.10 P21 参照	法　121
私的独占の禁止及び公正取引の確保に関する法律	昭22. 4.14 K11 参照	法　54
公正取引委員会事務局組織令	昭27. 8.30	政　373
公正取引委員会の事務局に置かれる地方事務所の位置及び管轄区域を定める政令	昭24. 6.18	政　209
土地調整委員会設置法	昭25.12.20	法　292
同法施行規則	昭26. 5.31	土調規 2
同法第四十七条の規定により鑑定人が受ける鑑定料の額を定める政令	昭26. 6. 5	政　196
土地調整委員会事務局組織令	昭27. 8.30	政　376
宮内庁法	昭22. 4.18	法　70
同法施行令	昭22. 5. 3	政　5
官内庁組織令	昭27. 8.30	政　377
行政管理庁設置法	昭23. 7. 1	法　77
行政管理庁組織令	昭32. 7.31	政　230
行政審議会令	昭27. 7.31	政　295
統計審議会令	昭27. 7.31	政　296
北海道開発法	昭25. 5. 1 N 4 参照	法　126
北海道開発庁組織令	昭27. 8.30	政　380
北海道開発庁に開発専門官を置く総理府令	昭32. 7.31	総府令46
北海道開発局組織規程	昭26. 8.31	総府令37
東北開発審議会令	昭32. 6. 4	政　132
防衛庁設置法	昭29. 6. 9	法　164
同法の施行期日を定める政令	昭29. 6.28	政　168
防衛庁組織令	昭29. 6.30	政　178
調達庁設置法	昭24. 5.31	政　129
調達庁組織令	昭27. 8.30	法　378
調達庁設置法第十条の規定に基き都道府県知事への委任事務の範囲を定める政令	昭29. 6. 1	政　124
調達庁設置法第十六条第二項の規定に基く調達局の組織の細目を定める命令	昭29. 6. 1	総府令 5
調達庁設置法附則第八項の規定に基く調達局の連絡事務所の名称等を定める総理府令	昭27. 5.14	総府令21
中央調達不動産審議会令	昭25. 5.26	政　165
地方調達不動産審議会令	昭25. 5.26	政　167
経済企画庁設置法	昭27. 7.31	法　263
経済企画庁組織令	昭32. 7.31	政　235
経済研究所組織規則	昭33. 6.30	総府令55
経済審議会令	昭27. 7.31	政　302
肥料審議会令	昭29. 6.23	政　158
中国地方開発審議会令	昭36. 2.27	政　23
北陸地方開発審議会令	昭36. 2.27	政　22

法令名	公布年月日	法番号
四国地方開発審議会令	昭35. 7.25	政　214
九州地方開発審議会令	昭34. 4.18	政　133
台風常襲地帯対策審議会令	昭33. 6.17	政　175
地盤沈下対策審議会令	昭34. 7. 8	政　247
国民生活向上対策審議会令	昭36. 6. 1	政　155
地域経済問題調査会令	昭36. 7.17	政　261
低開発地域工業開発審議会令	昭36.11.27	政　384
水資源開発審議会令	昭36.11.27	政　385
科学技術庁設置法	昭31. 3.31	法　49
同法の施行期日を定める政令	昭31. 5.18	政　141
科学技術庁組織令	昭31. 5.18	政　142
科学技術会議設置法	昭34. 2.20	法　4
科学技術会議令	昭34. 4. 6	政　107
発明奨励審議会令	昭31. 5.18	政　147
技術士審議会令	昭32. 8. 6	政　252
科学調査官及び科学研究官の定数を定める政令	昭31. 5.18	政　143
放射線医学総合研究所令	昭32. 6.29	政　166
放射線医学総合研究所組織規則	昭32. 6.29	総府令39
航空技術研究所組織規則	昭31. 5.19	総府令37
金属材料技術研究所組織規則	昭31. 6.30	総府令55
電子技術審議会令	昭33. 5.15	政　123
航空技術審議会令	昭31. 5.18	政　145
資源調査会令	昭31. 5.18	政　146
宇宙開発審議会令	昭35. 5.16	政　124
同和対策審議会設置法	昭35. 8.13	法　147
同和対策審議会令	昭36.10.13	政　328
公益事業令による旅費等の額を定める政令	昭26. 5.22	政　159
公益事業令による聴聞及び異議申立規則	昭26. 5.10	公事規11
電波監理審議会聴聞規則	昭26. 3. 3	電波規 1
〔法務省〕		
法務省設置法	昭22.12.17	法　193
法務省組織令	昭27. 8.30	政　384
法務省組織規程	昭27. 8.30	法務令18
法務省定員規則	昭36. 6.16	法務令24
法務総合研究所組織規程	昭27. 8. 1	法務令 2
保護観察所組織規程	昭27. 8. 1	法務令 4
入国者収容所組織規程	昭27. 8.11	法務令 5
入国管理事務所組織規程	昭27. 8. 1	法務令 6
矯正管区組織規程	昭24. 6. 1	法府令 6
矯正研修所組織規程	昭24. 6. 1	法府令 7
刑務所、少年刑務所及び拘置所組織規程	昭24. 6. 1	法府令 4
少年院及び少年鑑別所組織規程	昭24. 6. 1	法府令 5
婦人補導院組織規程	昭33. 5.15	法務令33
巣鴨刑務所組織規程	昭27. 4.28	法府令44
地方更生保護委員会事務局組織規程	昭27. 8. 1	法務令 3
法制審議会令	昭24. 5.31	政　134
民事行政審議会令	昭24. 5.31	政　135
矯正審議会令	昭24. 5.31	政　136
副検事選考審査会令	昭22. 6.17	政　84
検察官特別考試令	昭25.12.11 G12 参照	政　349
検察官適格審査会令	昭23. 9.16	政　292
公証人審査会令	昭24. 5.31	政　138
更生保護事業審議会令	昭25. 6.12	政　187
法務局及び地方法務局組織規程	昭24. 6. 1	法府令 3
法務局及び地方法務局の支局及び出張所設置規則	昭24. 6. 1	法府令12
東京法務局日本橋出張所の設置等に関する命令	昭28. 5.14	法務令36
法務局及び地方法務局設置に伴う関係法律の整理等に関する法律	昭24. 5.31	法　137
法務局及び地方法務局設置に伴う関係政令の整理等に関する政令	昭24. 5.31	政　144
公安審査委員会設置法	昭27. 7.21	法　242
公安審査委員会審査規則	昭28. 7.25	公審規 1
公安調査庁設置法	昭27. 7.21	法　241
公安調査庁組織規程	昭27. 8.30	法務令19
中央更正保護審査会又は地方更生保護委員会に呼び出された関係人に支給する旅費、日当及び宿泊料の額を定める政令	昭27. 3.31	政　62
〔外務省〕		
外務省設置法	昭26.12. 1	法　283
外務省組織令	昭27. 8.30	政　385
外務省定員規則	昭36. 6.15	外令 3
外務省本省に勤務する外務職員の範囲を定める省令	昭27. 4.22	外令 6
外務職員の公の名称に関する省令	昭27. 4.22	外令 7
外務人事審議会令	昭27. 4.10	政　101
外務省研修所規程	昭33. 5. 1	外令 5
神戸移住あつ旋所組織規程	昭28. 1.30	外令 1
横浜移住あつせん所組織規程	昭31. 3. 1	外令 2
在外公館の名称及び位置を定める法律	昭27. 4.12	法　85
同法附則但書の規定による施行期日を定める政令	昭27. 4.18	政　133
同	昭27. 8. 5	政　337
同	昭27.11.24	政　462
同	昭27.12. 4	政　476
同	昭28. 3. 5	政　29
同	昭28.11. 4	政　341
同	昭29.10.12	政　279
同	昭29.11.30	政　304
同	昭31. 7.23	政　241
同	昭33. 4.15	政　79
在外公館等借入金整理準備審査会法	昭24. 6. 1	法　173
同法施行令	昭24.12.20	政　391
南西諸島在住者等に関する在外公館等借入金整理準備審査会法特例法	昭32. 5.20	法　112

法令名	公布年月日	法番	令号
外務書記生試験委員規則	昭24. 3.10	外令	3
国の援助等を必要とする帰国者に関する領事官の職務等に関する法律	昭28. 8.18	法	201
同法施行令	昭28. 8.18	政	201
〔大蔵省〕			
大蔵省設置法	昭24. 5.31	法	144
大蔵省組織令	昭27. 8.30	政	386
大蔵省組織規程	昭24. 5.31	大令	37
大蔵省関係法令の整理に関する法律	昭29. 5.22	法	121
大蔵省定員規則	昭26. 7.14	大令	46
国税庁及国税局の調査査察部の所掌事務の範囲を定める省令	昭24. 6. 1	大令	49
国税庁協議団及び国税局協議団令	昭25. 6.30	政	214
輸入映画等審議会令	昭36. 6. 1	政	156
関税率審議会令	昭26. 4.30	政	118
金融制度調査会設置法	昭31. 6. 7	政	135
金融機関資金審議会令	昭34. 4.13	政	118
造幣事業及び印刷事業職員定員令	昭36. 6. 2	政	169
専売事業審議会令	昭24. 5.19	政	97
専売制度調査会令	昭34. 4.13	政	120
たばこ耕作審議会令	昭33. 7.29	政	232
資産再評価審議会及び資産再評価調査会令	昭25. 4.25	政	96
連合国財産補償審査会令	昭27. 4.28	政	128
企業会計審議会令	昭27. 7.31	政	307
保険審議会令	昭34. 4.13	政	119
証券取引審議会令	昭27. 9.10	政	410
外国為替審議会令	昭27. 7.31	政	308
外資審議会令	昭27. 7.31	政	309
資金運用部資金運用審議会令	昭26. 4.18	政	108
〔文部省〕			
文部省設置法	昭24. 5.31	法	146
文部省組織令	昭27. 8.30	政	387
文部省設置法施行規則	昭28. 1.13	文令	2
文部省定員規則	昭36. 6. 6	文令	14
国民体育館使用規程	昭27. 1.22	文令	2
文部省試写室使用規程	昭31. 3.31	文令	5
文部省所轄機関評議員会令	昭24. 7.18	政	274
ユネスコ活動に関する法律	昭27. 6.21 P21 参照	法	207
同法施行令	昭27. 6.27 P21 参照	政	212
日本ユネスコ国内委員会専門小委員会組織規程	昭27.10.22	文令	24
国立国語研究所設置法	昭23.12.20	法	254
国立国語研究所評議員会運営規則	昭24. 3.28	文令	8
日本芸術院令	昭24. 7.23	政	281
中央教育審議会令	昭27. 6. 6	政	176
教育課程審議会令	昭25. 4.18	政	86
保健体育審議会令	昭24. 7. 5	政	243
学校図書館審議会令	昭29. 3.31	政	61
理科教育審議会令	昭29. 3.31	政	60
学徒厚生審議会令	昭24. 7. 5	政	244
教育職員養成審議会令	昭25. 4.18	政	87
学術奨励審議会令	昭24. 7. 5	政	246
測地学審議会令	昭24. 7. 5	政	247
社会教育審議会令	昭25. 4.27	政	97
国語審議会令	昭25. 4.17	政	85
国語審議会の委員及び臨時委員の推薦方法に関する規程	昭26. 7. 5	文令	16
私立大学研究設備審議会令	昭32. 5. 2	政	92
大学設置審議会令	昭23. 1.15	政	11
著作権審議会令	昭27. 6. 6	政	178
高等専門学校審議会令	昭36. 9.29	政	318
教科用図書検定調査審議会令	昭25. 5.19	政	140
文化財専門審議会令	昭25.10.13	政	309
文化財保護委員会聴聞及び異議申立規則	昭29. 6.29	文保規	11
文化財保護法第百十五条第四項又は第八項の規定による届出書又は通知書に記載すべき事項を定める規則	昭25. 9.20	文保規	2
東京国立博物館組織規程	昭26. 1.31	文保規	4
京都国立博物館組織規程	昭27. 3.25	文保規	3
奈良国立博物館組織規程	昭27. 8.14	文保規	8
東京国立文化財研究所組織規程	昭27. 3.25	文保規	4
奈良国立文化財研究所組織規程	昭27. 3.25	文保規	5
国立学校設置法	昭24. 5.31	法	150
同法施行令	昭29. 3.31	政	43
同法施行規則	昭24. 6.22	文令	23
国立大学の大学院に置く研究科の名称及び課程を定める政令	昭28. 3.31	政	51
国立大学の講座に関する省令	昭29. 9. 7	文令	23
国立競技場法	昭33. 3.27	法	20
同法施行令	昭33. 3.31	政	61
同法施行規則	昭33. 4.26	文令	9
国立競技場の財務及び会計に関する省令	昭33. 4.26	文令	10
〔厚生省〕			
厚生省設置法	昭24. 5.30	法	151
厚生省組織令	昭27. 8.30	政	388
厚生省組織規程	昭27.10. 1	厚令	41
厚生省定員規則	昭36. 6.27	厚令	28
厚生省引揚援護局新潟出張所の設置に関する省令	昭34. 9.25	厚令	30
厚生行政顧問の設置に関する省令	昭34. 6.16	厚令	18
国立光明寮設置法	昭23. 7.15	法	162
国立身体障害者更生指導所設置法	昭24. 5.31	法	152
人口問題審議会令	昭28. 8.14	政	189
厚生統計協議会令	昭24. 5.31	政	150
栄養審議会令	昭27.11.29	政	469
医道審議会令	昭30.10. 7	政	273

法令名	公布年月日	法番	令号
医師試験審議会令	昭25. 3.31	政	53
歯科医師試験審議会令	昭25. 3.31	政	54
保健婦助産婦看護婦審議会令	昭25. 3.31	政	56
医療審議会令	昭25. 3.31	政	57
医療制度調査会令	昭35. 3.21	政	34
公的医療機関運営審議会令	昭23.11.19	政	347
診療エックス線技師試験委員令	昭27. 7. 5	政	259
あん摩、はり、きゆう、柔道整復中央審議会令	昭26. 4. 1	政	86
死体解剖資格審査会令	昭24. 6.10	政	203
中央薬事審議会令	昭36. 1.26	政	12
薬剤師試験審議会令	昭36. 1.26	政	14
身体障害者福祉審議会令	昭25. 3.18	政	33
社会保険審議会及び社会保険医療協議会法	昭25. 3.31	法	47
国民年金審議会令	昭34. 6. 1	政	205
援護審査会令	昭27.10.10	政	435
社会保険審査官及び社会保険審査会法	昭28. 8.14	法	206
同法施行令	昭28. 8.14	政	190
同法施行規則	昭28. 9.18	厚令	43
〔農林省〕			
農林省設置法	昭24. 5.31	法	153
農林省組織令	昭27. 8.30	政	389
農林省組織規程	昭24. 5.31	農令	47
農林省定員規則	昭36. 7.19	農令	37
農林水産技術会議令	昭31. 6.25	政	199
農林水産技術会議事務局組織規程	昭31. 6.25	農令	30
農政審議会令	昭36. 6.16	政	195
農業共済再保険審査会令	昭24. 2. 3	政	35
かんがい排水審議会令	昭27. 4.30	政	134
中央作況決定審議会令	昭24. 5.31	政	155
臨時生鮮食料品卸売市場対策調査会令	昭34. 3. 6	政	23
農林漁業基本問題調査会令	昭34. 4.20	政	138
飼料需給安定審議会令	昭28. 3.12	政	31
獣医師免許審議会令	昭24. 9.12	政	330
装蹄師試験審査会令	昭24. 5.31	政	158
繭糸価格安定審議会令	昭27. 1.12	政	1
繭糸価格安定法の一部を改正する法律附則第九条第一項の評価審査会の組織及び運営に関する省令	昭33. 4.14	農令	13
湿田単作地域農業改良促進対策審議会令	昭28. 2. 6	政	14
海岸砂地地帯農業振興対策審議会令	昭28. 3.24	政	37
農業機械化審議会令	昭28.11.17	政	348
酪農審議会令	昭29.10. 4	政	276
鶏振興審議会令	昭35. 4.30	政	114
農山漁村振興対策中央審議会令	昭31. 6.25	政	205
農林漁業用固定資産評価審議会令	昭31. 6.25	政	206
農業観測審議会令	昭31. 6.25	政	207
米価審議会令	昭26.11.13	政	354
森林保険審査会令	昭24. 3. 5	政	49
農業資材審議会令	昭25. 6. 1	政	175
中央卸売市場審議会令	昭36.12.28	政	433
家畜改良増殖審議会令	昭36.12.28	政	436
国有林野事業職員定員令	昭36. 6. 2	政	172
水産庁設置法	昭23. 7. 1	法	78
水産講習所組織規程	昭25. 8. 7	農令	93
漁業制度調査会設置法	昭33. 5.10	法	146
漁業制度調査会令	昭33. 5.10	政	114
〔通商産業省〕			
通商産業省設置法	昭27. 7.31	法	275
通商産業省組織令	昭27. 8.30	政	390
通商産業省設置法施行規則	昭27. 9. 1	通産令	73
通商産業省定員規則	昭36. 6.27	通産令	39
通商産業省設置法等の施行に伴う関係命令の整理等に関する政令	昭27. 7.31	政	312
アルコール専売事業職員定員令	昭36. 6. 2	政	173
通商審議会令	昭28. 8.31	政	249
輸出入取引審議会令	昭28. 8.31	政	250
輸出検査審議会規則	昭32. 5. 2	通産令	18
産業合理化審議会令	昭26. 6. 1	政	177
鉱業法改正審議会令	昭34. 4. 4	政	104
工業用水審議会規則	昭31. 6.11	通産令	32
機械工業審議会規則	昭31. 6.15	通産令	33
電子工業審議会規則	昭32. 6.11	通産令	20
計量行政審議会規則	昭27. 5.23 P 8 参照	通産令	38
航空機工業審議会規則	昭33. 5.10	通産令	57
武器生産審議会令	昭30. 8.15	政	197
工業生産技術審議会令	昭26. 6. 1	政	178
繊維製品品質表示審議会令	昭30. 8.15	政	182
ガス主任技術者試験委員令	昭29. 4. 1	政	67
電気関係法令改正審議会	昭27.12.27	政	503
地下資源開発審議会令	昭26. 6. 1	政	182
産炭地域振興審議会令	昭36. 4. 1	政	80
石炭鉱害対策審議会令	昭36. 4. 1	政	81
電気事業主任技術者資格検定審議会令	昭26. 6. 1	政	180
鉱務監督官研修所規則	昭25. 1.10	通産令	1
保安技術職員国家試験規則	昭25. 9. 7	通産令	72
保安技術講習所規則	昭25. 1.10	通産令	2
工業技術院設置法	昭23. 8. 1	法	207
同法施行令	昭23. 8. 1	政	207
工業技術院組織規程	昭24. 9.15	通産令	46
工業技術庁設置法の一部を改正する法律附則第四項の規定による国有財産又は物品の売払代金の地方債の証券による納付に関する政令	昭27. 9.29	政	423
工業技術院依頼試験分析等および設備の使用規則	昭24.10.15	通産令	54

法令名	公布年月日	法令番号
デザイン奨励審議会令	昭33. 9.11	政 259
工業所有権制度改正審議会令	昭26. 6. 1	政 187
産業構造調査会令	昭36. 6. 6	政 180
割賦販売審議会規則	昭36. 7. 1	通産令51
中小企業庁設置法	昭23. 7. 2	法 83
中小企業振興審議会規則	昭35. 8. 3	通産令86
〔運輸省〕		
運輸省設置法	昭24. 5.31	法 157
運輸省組織令	昭27. 8.30	政 391
運輸省組織規程	昭27. 9. 1	運令 73
運輸省定員規則	昭36. 6.14	運令 34
運輸審議会一般規則	昭27. 2.16	運令 8
気象庁組織規則	昭31. 6.30	運令 36
運輸技術研究所組織規程	昭25. 4.19	運令 23
運輸技術研究所受託試験規則	昭26. 3.31	運令 22
船員教育機関組織規程	昭27.12.11	運令 105
船員教育機関の職の種類、定員等に関する省令	昭25. 5.11	運令 28
航空保安事務所等組織規則	昭34. 4. 1	運令 7
航空大学校組織規程	昭29. 6.30	運令 34
船員職業安定審議会令	昭24. 1.13	政 9
造船技術審議会令	昭24. 6.15	政 204
海運造船合理化審議会令	昭27. 8. 1	政 328
船員教育審議会令	昭24.12.15	政 387
海上航行安全審議会令	昭29. 4. 1	政 69
港湾審議会令	昭30. 7.19	政 129
鉄道建設審議会規則	昭26. 7.17	運令 63
都市交通審議会令	昭30. 7.19	政 130
航空審議会令	昭27. 8. 1	政 329
海運局船舶部次長設置に関する省令	昭27. 8.19	運令 68
海運局支局等組織規程	昭26. 6.25	運令 50
港湾建設局工事事務所等組織規程	昭24. 6.15	運令 24
自動車審議会令	昭35. 7.26	政 215
自動車運送協議会規則	昭28. 9.30	運令 53
海上保安庁法	昭23. 4.27	法 28
同法施行令	昭23. 4.30	政 96
海上保安庁組織規程	昭27. 9. 1	運令 74
海上保安審議会令	昭24. 8.12	政 301
管区海上保安本部の所掌事務の特例に関する省令	昭36.12.21	運令 63
海上保安庁船舶職員職制	昭25. 1.17	運令 2
海上保安庁航空機職員職制	昭28.11.19	運令 69
海上保安大学校の名称、位置及び内部組織に関する庁令	昭36.10.16	海保令 2
海上保安学校の名称、位置及び内部組織に関する命令	昭26. 4.13	海保令 2
海上保安官証票規程	昭23.12.10	運令 35
海難審判理事所組織規程	昭27. 9. 1	運令 75
気象審議会運営規則	昭31.10.22	運令 57
〔郵政省〕		
郵政省設置法	昭23.12.15	法 244
郵政省組織令	昭27. 8.30	政 392
郵政省組織規程	昭34. 6. 8	郵令 22
郵政省職員定数規程	昭27. 9.24	郵令 31
地方郵政監察局及び地方郵政局の名称及び管轄区域に関する政令	昭24. 5.31	政 172
郵政事業職員定員令	昭36. 6. 2	政 174
郵政審議会令	昭24. 5.31	政 171
電波技術審議会令	昭27. 7.31	政 316
電波監理審議会議事規則	昭27. 9. 3	郵令 24
電波監理審議会聴聞規則	昭26. 3. 3	電波規 1
電波法による旅費等の額を定める政令	昭25. 5.31	政 173
郵政省職員訓練法	昭23. 8. 1	法 208
郵政省広告取扱規則	昭24. 8.24	郵令 11
電気通信設備評価審議会規則	昭27.11.21	郵令 40
〔労働省〕		
労働省設置法	昭24. 5.31	法 162
労働省組織令	昭27. 8.30	政 393
労働省組織規程	昭27.11.15	労令 36
労働省定員規則	昭36. 6.13	労令 15
労働基準監督機関令	昭22. 8.31	政 174
労働基準監督官試験委員規程	昭23. 1.20	労令 1
労働基準監督官研修所規程	昭25. 5.11	労令 14
労働保険審査官及び労働保険審査会法	昭31. 6. 4	法 126
同法の施行期日を定める政令	昭31. 7.27	政 247
同法施行令	昭31. 7.27	政 248
同法施行規則	昭31. 8. 1	労令 17
婦人少年問題審議会令	昭24. 6.20	政 219
労働者災害補償保険審議会令	昭22. 8.31	政 177
〔建設省〕		
建設省設置法	昭23. 7. 8	法 113
建設省組織令	昭27. 8.30	政 394
建設省内部部局組織規程	昭27. 8.30	建令 29
建設省附属機関組織規程	昭24. 5.31	建令 7
地方建設局組織規程	昭24. 5.31	建令 8
建設省定員規則	昭36. 6. 2	建令 22
都市計画審議会令	大 8.11.28	勅 483
住宅対策審議会令	昭24. 5.31	政 182
官公庁施設審議会令	昭31. 5.14	政 132
道路審議会令	昭27. 6.12	政 186
首都圏整備審議会令	昭31. 6. 8	政 174
首都圏整備委員会事務局組織令	昭31. 6. 8	政 175
河川審議会令	昭32. 7.26	政 203
公共用地審議会令	昭36. 8. 5	政 284
公共用地取得制度調査会令	昭35. 7. 1	政 191
〔自治省〕		
自治省設置法	昭27. 7.31	法 261

法令名	公布年月日	法令番号
自治省組織令	昭27. 8.30	政 381
自治省定員規則	昭36. 7. 4	自治令15
自治大学校設置法	昭28. 7.31	法 99
自治大学校組織規程	昭28.10. 7	総府令68
自治大学校運営審議会令	昭28. 7.31	政 134
〔会計検査院〕		
会計検査院法	昭22. 4.19	法 73
同法施行規則	昭22. 5. 3	会計規 4
会計検査院規則の公布に関する規則	昭22. 5. 3	会計規 1
会計検査院事務総局事務分掌及び分課規則	昭22. 5. 3	会計規 3
会計検査院事務総局定員規則	昭29. 6.25	会計規 3
会計検査院審査規則	昭22. 5. 3	会計規 5
会計検査院懲戒処分要求及び検定規則	昭25. 6.17	会計規 7

D 6 公務員

国家公務員法	昭22.10.21	法 120
国家公務員法の規定が適用せられるまでの官吏の任免等に関する法律	昭22.10.21	法 121
官吏の任免、叙級、休職、復職その他の官吏の身分上の事項に関する手続に関する政令	昭22. 5. 3	政 11
外務公務員法	昭27. 3.31	法 41
同法施行令	昭27.12. 1	政 473
査察使に関する省令	昭27. 8.16	外令 21
規則の法的根拠	昭24. 1. 1	人事規 1-0
規則の分類	昭24. 1. 1	人事規 1-1
用語の定義	昭24. 1. 1	人事規 1-2
法の規定の適用	昭24. 1. 8	人事規 1-3
現行の法律、命令及び規則の廃止	昭24. 1.15	人事規 1-4
特別職	昭31. 6.26	人事規 1-5
政府又はその機関と外国人との間の勤務の契約	昭24. 8.15	人事規 1-7

D 61 人事院・人事官

人事官の宣誓	昭24. 1. 4	人事規 2-0
人事院会議及びその手続	昭24. 1.15	人事規 2-1
人事官弾劾の訴追に関する法律	昭24.12.16	法 271
人事官弾劾訴追手続規程	(官報 昭24.12.16)	昭24.12.2 衆院議決 昭24.12.2 参院議決
人事官弾劾裁判手続規則	昭25. 1.28	最裁規 5
人事院事務総局の組織	昭27. 8. 7	人事規 2-3
人事院事務総局の職制	昭27. 9. 4	人事規 2-7
人事院の職員に対する権限の委任	昭25. 4.11	人事規 2-4
人事記録	昭27. 5.23	人事規 2-5
人事統計報告	昭27. 5.23	人事規 2-6
事務総長の権限	昭24. 1.15	人事規 3-0
人事主任官を置く国の機関	昭27. 8. 7	人事規 4-0
人事主任官会議	昭24. 3.25	人事規 5-0

D 62 官職の基準

D 621 職階制

国家公務員の職階制に関する法律	昭25. 5.15	法 180
職種及び職級の決定及び公表	昭25. 9.25	人事規 6-0
格付の権限及び手続	昭27. 4. 1	人事規 6-1
職務調査	昭25.11.20	人事規 6-2
職階制の適用除外	昭27. 5.19	人事規 6-3

D 622 公職除去

公職に関する就職禁止、退職等に関する勅令等の廃止に関する法律	昭27. 4.21	法 94
同法及び教職員の除去、就職禁止等に関する政令を廃止する法律の規定に基き取得する恩給、年金等を受ける権利又は資格に関する政令	昭27. 6. 3 D624 参照	政 171
旧公職に関する就職禁止、退官、退職等に関する勅令又は旧公職に関する就職禁止、退職等に関する勅令に準ずる措置等を定める省令	昭32. 6. 1	大令 42
教職員の除去、就職禁止等に関する政令を廃止する法律	昭27. 4. 9	法 79

D 623 試験及び任免

労働基準監督官試験細則	昭23. 3.25	労令 4
保安技術職員国家試験規則	昭25. 9. 7	通産令72
職員の任免	昭27. 5.23	人事規 8-12
行政職俸給表(一)の八等級の官職等への任用候補者名簿による職員の任用に関する特例等	昭30. 8.23	人事規 8-13
二箇月以内の任期を限られた職員等の任用に関する特例	昭30. 8.23	人事規 8-14
昭和三十二年法律百五十四号の施行に伴う採用候補者名簿についての経過措置等	昭32. 6. 1	人事規 8-15
昭和三十六年法律第百七十六号の施行に伴う採用候補者名簿についての経過措置等	昭36.11. 1	人事規 8-16
選考による外務職員の採用及び外務職員の昇任に関する省令	昭27. 6.19	外令 17
農業改良研究員、専門技術員及び改良普及員の任用資格を定める政令	昭27. 5.13	政 148

法令名	公布年月日	法令番号
同政令施行規則	昭27. 9.12	農令 71
D 624 給与・手当・旅費・恩給・年金		
〔給与・手当・旅費〕		
一般職の職員の給与に関する法律	昭25. 4. 3	法 95
特別職の職員の給与に関する法律	昭24.12.12	法 252
非常勤職員の給与	昭26.11.30	人事規 9-1
俸給表の適用範囲	昭32. 6. 1	人事規 9-2
給与の差引	昭24. 6.13	人事規 9-3
給与の直接支払	昭24. 8.20	人事規 9-4
俸給等の支給	昭28. 2. 7	人事規 9-7
職務の等級の最高の号俸又は最高の号俸をこえる俸給月額を受ける職員の俸給の切替え等	昭35.12.22	人事規 9-33
タイピスト等及び職務の等級の最高の号俸又は最高の号俸をこえる俸給月額を受ける職員の俸給の切替え	昭36.11. 1	人事規 9-35
俸給の調整額	昭32. 8. 1	人事規 9-6
俸給の特別調整額	昭28. 2. 7	人事規 9-17
初任給、昇格、昇給等の基準	昭32. 6. 1	人事規 9-8
初任給調整手当	昭36. 3.31	人事規 9-34
給与簿	昭26.11.30	人事規 9-5
未帰還職員の給与	昭26. 3.31	人事規 9-9
休職者の給与	昭27.12.29	人事規 9-13
官吏俸給令	昭21. 4. 1	勅 192
特定の地域に在勤スル者等ニ対スル給与ニ関スル件	昭18. 3.20	勅 145
在外公館に勤務する外務公務員の給与に関する法律	昭27. 4.21	法 93
在勤俸の号別に関する規則	昭27. 4.22	外令 8
調査報告に関する規則	昭27. 5.10	外令 13
国の経営する企業に勤務する職員の給与等に関する特例法	昭29. 6. 1	法 141
同法施行令	昭29. 6. 1	政 120
労働基準法等の施行に伴う政府職員に係る給与の応急措置に関する法律	昭22.12.12	法 167
労働基準法第八十四条第一項後段の規定に基き労働基準法等の施行に伴う政府職員に係る給与の応急措置に関する法律指定	昭23.12. 4	労令 17
労働基準法等の施行に伴う政府職員に係る給与の応急措置に関する法律による給与支給規程	昭23. 4.22	最裁程 7
宿日直手当	昭28. 1.29	人事規 9-15
暫定手当	昭32. 6. 1	人事規 9-22
秘書官の受ける暫定手当の月額を定める省令	昭32. 6. 1	大令 47
特定の特別職の職員の暫定手当に関する政令	昭33. 5. 1	政 101
通勤手当	昭33. 4.25	人事規 9-24
特殊勤務手当	昭35. 6. 9	人事規 9-30
隔遠地手当	昭35. 6. 9	人事規 9-31
日本政府南方連絡事務所に置かれる職員に支給する在勤手当の支給額を定める政令	昭33. 5.15	政 126
在外公館に勤務する外務公務員の特殊語学手当に関する政令	昭27.10. 1	政 428
同政令施行規則	昭27.10. 3	外令 24
国家公務員に対する寒冷地手当、石炭手当及び薪炭手当の支給に関する法律	昭24. 6. 8	法 200
国家公務員に対する寒冷地手当、石炭手当及び薪炭手当支給規程	昭25. 8.28	総府令31
国家公務員等退職手当法	昭28. 8. 8	法 182
同法施行令	昭28. 8.25	政 215
失業者の退職手当を受けるために必要な手続に関する省令	昭28. 8.27	大令 72
国家公務員等退職手当暫定措置法等の一部を改正する法律（昭32法74）附則第二項の規定により退職手当の支給を受ける職員の範囲等を定める政令	昭32. 6. 1	政 126
副看守長及看守給与品及貸与品規則	明31.11.30	勅 332
国家公務員等の旅費に関する法律	昭25. 4.30	法 114
国家公務員等の旅費支給規程	昭25. 5. 1	大令 45
内閣及び総理府所管旅費取扱規程	昭27. 4.23	総府令12
北海道開発局職員日額旅費支給規程	昭29. 5.31	総府令29
北海道開発局に勤務する船員に対する旅費支給規則	昭34. 5.27	総府令34
通商産業省職員受託出張規則	昭22. 8. 8	総庁・商令 3
〔恩給・年金〕		
恩給法	大12. 4.14	法 48
同法別表第一号表ノ二及び別表第一号表ノ三に規定する疾病を定める政令	昭34. 4.16	政 131
恩給給与規則	大12. 8.22	勅 369
同規則第三十四条ノ四の臨時特例に関する政令	昭36. 6.16	政 197
同政令の規定の適用を受ける者を定める総理府令	昭36. 6.16	総府令31
同規則の一部を改正する政令（昭32政150）附則第三項の規定の適用を受ける者を定める総理府令	昭32. 6.20	総府令37
恩給給与細則	昭28. 9.29	総府令67

法令名	公布年月日	法令番号
恩給金額分担及国庫納金収入等取扱規則	大12.10. 9	勅 439
恩給金額分担及国庫納金収入等事務取扱細則	大12.12. 7	大令 30
年金恩給支給規則	昭24.10. 1	郵令 18
一時恩給受給者再就職ノ場合恩給法施行令第三十条ノ二ノ規定ニ依ル一時恩給返還等ニ関スル取扱規程	昭 8. 9.27	大令 25
沖縄県知事の発行した恩給証書の書換に関する手続並びにその恩給の改定及び請求手続	昭23.12. 1	総庁令72
恩給法の一部を改正する法律（昭28法155）附則第八条及び第二十条並びに昭和二十七年十月三十一日以前に給与事由の生じた恩給等の年額の改定に関する法律の規定により改定すべき恩給の改定及び請求手続に関する総理府令	昭28. 9.29	総府令66
恩給法の一部を改正する法律（昭29法200）附則第四項の規定により改定すべき扶助料の改定及び請求手続に関する総理府令	昭29. 6.30	総府令47
恩給法等の一部を改正する法律（昭33法124）の規定により改定すべき恩給の改定及び請求手続に関する総理府令	昭33. 5.29	総府令43
恩給法の一部を改正する法律（昭34法140）の規定による増加恩給の加給改定請求手続に関する総理府令	昭34. 4.16	総府令23
恩給法の一部を改正する法律の一部を改正する法律（昭30法143）の規定により改正すべき恩給の改定及び請求手続に関する総理府令	昭30. 9. 1	総府令42
恩給法等の一部を改正する法律（昭36法139）附則の規定により改定すべき恩給の改定及び請求手続に関する総理府令	昭36. 6.16	総府令32
恩給法の一部を改正する法律（昭28法155）附則第四十一条第一項の職員及び同法附則第四十二条第三項の俸給の額を定める政令	昭36. 6.16	政 198
恩給法の一部を改正する法律の一部を改正する法律（昭30法143）附則第十一項の期間を定める政令	昭30.10. 3	政 270
昭和二十三年六月三十日以前に給与事由の生じた恩給の特別措置に関する法律	昭27. 7.23	法 244
同法の規定による恩給年額の改定期月を定める政令	昭28. 1.31	政 9
同法に規定する恩給の改定に関する手続	昭28. 1.31	総府令 6
昭和二十三年六月三十日以前に給与事由の生じた恩給等の年額の改定に関する法律	昭31. 6.13	法 149
同法の規定により改定すべき恩給の改定手続等に関する総理府令	昭31. 6.13	総府令52
昭和二十七年十月三十一日以前に給与事由の生じた恩給等の年額の改定に関する法律	昭28. 8. 1	法 157
元南西諸島官公署職員等の身分、恩給等の特別措置に関する法律	昭28. 8. 1	法 156
同法施行令	昭28.10. 5	政 322
同法施行規則	昭28.11.14	総府令74
公団等の恩給納付金に関する政令	昭34. 7.31 L 1 参照	政 269
公団等の恩給納付金額通知書等の書式を定める省令	昭34.12.10 L 1 参照	総府・大令 1
通信共済組合の組合員であつた元南西諸島官公署職員の取扱に関する命令	昭29.10.16	総府・大・郵令 1
元南西諸島官公署職員に係る国家公務員共済組合法の規定による年金等の請求手続等の特例に関する命令	昭29.10. 4	総府・大令 1
国際電気通信株式会社等の社員で公務員となつた者の在職年の計算に関する恩給法の特例等に関する法律	昭22.12. 6	法 151
同法第二条の規定に基く国庫納付金に関する政令	昭23. 1.15	政 12
公職に関する就職禁止、退職等に関する勅令等の廃止に関する法律及び教職員の除去、就職禁止等に関する政令を廃止する法律の規定に基き取得する恩給、年金等を受ける権利又は資格に関する政令	昭27. 6. 3	政 171
国家公務員共済組合法の規定による年金の額の改定に関する法律	昭26. 3.24	法 33
昭和二十六年度における給与の改訂に伴う国家公務員共済組合法の規定による年金の額の改定に関する法律	昭26.12.15	法 308
昭和二十七年度における給与の改訂に伴う国家公務員共済組合法等の規定による年金の額の改定に関する法律	昭28. 8. 1	法 160
昭和二十三年六月三十日以前に給付事由の生じた国家公務員共済組合法等の規定による年金の特別措置に関する法律	昭28. 8. 1	法 159
昭和二十三年六月三十日以前に給付事由の生じた国家公務員共済組合法等の規定による年金の額の改定に関する法律	昭31. 6. 6	法 133
国家公務員共済組合法第九十条の規定による公務傷病年金等の額の改定に関する法律	昭31. 6. 6	法 132
旧令による共済組合等からの年金受給者のための特別措置法	昭25.12.12	法 256
同法第四条第三項の規定に基く附属の島を定める省令	昭26. 2.13	大令 4
旧令による共済組合等からの年金受給者のための特別措置法の規定による年金の額の改定に関する法律	昭26.12.15	法 307
旧令による共済組合等からの年金受給者のための特別措置法等の規定による年金の額の改定に関する法律	昭33. 5. 1	法 126
D 625 能率及び表彰		
勤務評定	昭27. 4.19	人事規 10-2
職員の教育訓練	昭26. 3. 5	人事規 10-3

法令名	公布年月日	法令番号
外務公務員の勤務成績評定に関する省令	昭27.11. 1	外令 26
外務職員の研修に関する省令	昭27. 6.19	外令 18
職員の保健及び安全保持	昭32. 4.27	人事規 10-4
職員の放射線障害の防止	昭35. 3.31	人事規 10-5
官吏功労表彰令	昭19. 2.15	勅 76
同勅令施行規則	昭19. 2.15	閣令 9
D 626　分限・懲戒及び保障		
官吏分限令	明32. 3.28	勅 62
職員の懲戒	昭27. 5.23	人事規 12-0
職員の意に反する不利益な処分及び懲戒処分に関する審査の手続	昭24. 8.20	人事規 13-1
勤務条件に関する行政措置の要求に関する審査手続	昭26. 4. 5	人事規 13-2
会計検査院懲戒処分要求及び検定規則	昭25. 6.17 D 3 参照	会計規 7
公務員等の懲戒免除等に関する法律	昭27. 4.28	法 117
日本国との平和条約の効力発生に伴う国家公務員等の懲戒免除に関する政令	昭27. 4.28	政 130
日本国との平和条約の効力発生に伴う予算執行職員等の弁償責任の減免に関する政令	昭27. 4.28	政 131
職員の身分保障	昭27. 5.23	人事規 11-4
外地官署所属職員の身分に関する勅令	昭21. 5.29	勅 287
国家公務員災害補償法	昭26. 6. 2	法 191
職員の災害補償	昭26. 7. 1	人事規 16-0
公立学校の学校医、学校歯科医及び学校薬剤師の公務災害補償に関する法律	昭32. 5.31 P13 参照	法 143
公立学校の学校医の公務災害補償に関する法律の施行期日を定める政令	昭32. 8.29 P13 参照	政 271
公立学校の学校医、学校歯科医及び学校薬剤師の公務災害補償の基準を定める政令	昭32. 9. 6 P13 参照	政 283
船員である職員の災害補償	昭26. 7. 1	人事規 16-1
D 627　服　務		
職員の服務の宣誓	昭24. 8.18	人事規 14-6
交渉の手続	昭24. 1. 8	人事規 14-0
職員団体に関する職員の行為	昭24. 5. 9	人事規 14-1
職員団体の登録	昭24. 6. 3	人事規 14-2
職員団体の登録の変更	昭24. 6. 3	人事規 14-3
営利企業への就職	昭24. 6.10	人事規 14-4
公選による公職	昭24. 6.29	人事規 14-5
政治的行為	昭24. 9.19	人事規 14-7
職員が官職以外の職務又は業務に従事する場合に関する件	昭25.10. 2	人事規 14-8
官吏服務紀律	明20. 7.30	勅 39
不用物品等払下ノ節其官庁所属ノ官吏入札禁止ノ件	明 8. 8.27	太政官達 152
職員の勤務時間	昭24. 1. 1	人事規 15-0
勤務を要しない時間	昭24. 1.15	人事規 15-1
休息時間	昭24. 1.15	人事規 15-2
職員団体の業務にもつぱら従事するための職員の休暇	昭24. 5. 9	人事規 15-3
非常勤職員の勤務時間及び休暇	昭24. 5.31	人事規 15-4
政府職員の勤務時間に関する総理府令	昭24. 1. 1	総庁令 1
造幣局に勤務する管理又は監督の地位にある職員の勤務時間に関する省令	昭29. 6. 9	大令 50
公共職業安定所の職員の勤務時間の特例に関する命令	昭24. 1. 1	労令 1
公共職業安定所の執務時間の特例に関する命令	昭24. 1. 1	労令 2
都道府県に勤務する政府職員の勤務時間及び休憩時間等に関する命令	昭24. 2.28	総庁・厚・労令 1
官庁執務時間並休暇ニ関スル件	大11. 7. 4	閣令 6
休　暇	昭24.12.19	人事規 15-6
休暇日ノ件	明 6. 1. 7	太政官布告 2
官員父母ノ祭日ニ休暇ヲ賜フノ件	明 6. 9.14	太政官達 318
在外公館に勤務する外務公務員の休暇帰国に関する省令	昭29. 4.24	外令 3
D 628　共済組合・国設宿舎		
国家公務員共済組合法	昭33. 5. 1	法 128
同法施行令	昭33. 6.30	政 207
同法施行規則	昭33.10.11	大令 54
同法の長期給付に関する施行法	昭33. 5. 1	法 129
国家消防本部に属していた職員に係る警察共済組合の権利義務の承継に関する政令	昭35.11.25	政 289
逓信省共済組合に属する権利義務の承継に関する省令	昭25. 9.12	大令 98
郵政省に委託された共済組合長期給付金の支払事務に関する省令	昭36. 9. 6	郵令 26
国家公務員共済組合法第十六条第一項の規定により移換しなければならない責任準備金に相当する金額の計算に関する省令	昭27. 4.28	大令 46

法令名	公布年月日	法令番号
昭和二十八年六月及び七月の大水害並びに同年八月及び九月の風水害により被害を受けた公務員等に対する国家公務員共済組合の給付の特例等に関する法律	昭28. 8.17	法 228
同法施行令	昭28.11.30	政 366
公共企業体職員等共済組合法	昭31. 6. 6	法 134
公共企業体職員等共済組合法の一部を改正する法律（昭33 法190）附則第十一条第一項の規定により増加恩給等の受給権を放棄する場合の手続に関する総理府令	昭34. 1.17	総府令 2
公共企業体職員等共済組合法の一部を改正する法律附則第八条第一項の規定により軍人普通恩給又は軍人扶助料の受給権を放棄する場合の手続に関する総理府令	昭36. 4.25	総府令16
国鉄共済組合から運輸省共済組合に移換しなければならない責任準備金に相当する金額の計算に関する省令	昭32. 9.13	大・運令 1
公共企業体職員等共済組合審査会令	昭35.11.14	政 285
日本電信電話公社共済組合経理規程	昭32. 3.30	郵令 3
国家公務員宿舎法	昭24. 5.30	法 117
同法施行令	昭33.12.23	政 341
同法施行規則	昭34. 2.25	大令 10
専売共済組合経理規程	昭32. 4.23	大令 26
D 629　特例・その他		
D 7　服　制		
官吏通常礼服換用ノ件	明10. 9.18	太政官達 65
服制ノ地質ニ関スル件	明38. 2.14	勅 31
行幸啓扈従文官服制	昭 2.11.12	勅 325
行幸啓扈従文官服ヲ着用スル者ノ範囲ニ関スル件	昭 2.11.12	閣令 10
入国審査官及び入国警備官服制	昭36. 9. 1	法務令35
外交官及領事官大礼服代用服制	明41. 3. 3	勅 15
検疫所長等服制	昭27.11. 1	厚令 44
税関職員服制	昭34. 5. 8	大令 33
税関職員の身分を示す証票の書式に関する省令	昭29. 7. 1	大令 64
営林局署職員服制	昭25. 7. 6	農令 80
海上保安庁職員服制	昭23.11.30	運令 33
北海道庁河川監守服制	大12. 7. 7	勅 338
船員労務官服制	昭26. 2.28	運令 10
D 8　行政作用通則		
行政代執行法	昭23. 5.15	法 43
許可認可等臨時措置法	昭18. 3.18	法 76
許可認可等臨時措置令	昭19. 5.20	勅 351
内閣及総理府関係許可認可等臨時措置令施行規則	昭35. 8. 3	総府令46
映画事業、新聞事業又ハ出版事業関係許可認可等臨時措置令施行規則	昭19. 5.29	閣・内・文・厚令3
法務省関係許可認可等臨時措置令施行規則	昭26. 6.30	法府令 113
外務省関係許可認可等臨時措置令施行規則	昭19. 5.29	外令 5
大蔵大臣ニ属スル許可認可等ノ職権ノ一部ヲ財務局長ヲシテ行ハシムルコトトスル等ノ為ノ大蔵大臣ノ職権ノ特例ニ関スル件	昭20. 7.24	勅 426
大蔵大臣の許認可等の職権の特例を定める省令	昭30. 9.12	大令 54
文部省関係許可認可等臨時措置令施行規則	昭27. 6.16	文令 15
厚生省関係許可認可等臨時措置令施行規則	昭22. 3. 7	厚令 6
農林省関係許可認可等臨時措置令施行規則	昭19. 5.29	農商令48
通商産業省関係許可認可等臨時措置令施行規則	昭24. 5.25	通産令 5
運輸省関係許可認可等臨時措置令施行規則	昭19. 5.29	運通令72
運輸省陸運関係許可認可等臨時措置令施行規則	昭19. 5.29	運通令73
運輸省海運関係許可認可等臨時措置令施行規則	昭19. 5.29	運通令74
運輸省、内務省関係許可認可等臨時措置令施行規則	昭19. 5.29	運通・内令 1
通信事業関係許可認可等臨時措置令施行規則	昭19. 5.29	運通令75
労働省関係許可認可等臨時措置令施行に関する件	昭22. 9.17	労令 4
建設省関係許可認可等臨時措置令施行規則	昭26. 9.21	建令 29
内務省関係許可認可等臨時措置令施行規則	昭20. 7. 2	内令 16
厚生省関係認可等特例	昭19. 1.19	勅 37
農林省関係許可認可等特例	昭18.12.18	勅 930
許可認可等行政事務処理簡捷令	昭16.11.15	勅 967
許可認可等行政事務処理簡捷ニ関スル件	昭16.12.17	農令 103
許可認可等行政事務処理簡捷令第五条ノ証明ニ関スル件	昭17. 5. 1	商令 41
自治省関係許可認可等臨時措置令施行規則	昭35. 7. 1	自治令 4
D 9　行政書士		
行政書士法	昭26. 2.22	法 4
同法施行規則	昭22. 2.28	総府令 5
E　地　方　行　政		
E 1　地方自治		
地方自治法	昭22. 4.17	法 67
同法施行令	昭22. 5. 3	政 16
同法施行規程	昭22. 5. 3	政 19
同法施行規則	昭22. 5. 3	内令 29
同法第百九十五条第三項ただし書の市を指定する政令	昭33. 3.27	政 37

法令名	公布年月日	法令番号
同法等の規定に基く地方公共団体の報告に関する総理府令	昭28. 6.25	総府令32
同法第二百五十二条の十九第一項の指定都市の指定に関する政令	昭31. 7.31	政　254
同法第二百四十三条の二第四項の規定による請求に関する規則	昭23.10.21	最裁規28
地方議会議員互助年金法	昭36. 6. 8	法　120
同法施行規則	昭36. 6. 8	自治令14
新市町村建設促進法	昭31. 6.30	法　164
同法施行令	昭31. 6.30	政　223
町村合併促進法	昭28. 9. 1	法　258

E 2　地方公務員

地方公務員法	昭25.12.13	法　261
町村職員恩給組合法	昭27. 4.28	法　118
同法施行令	昭28.12.29	政　433
同法施行規則	昭31. 9.21	総府令78
市町村職員共済組合法	昭29. 7. 1	法　204
同法施行令	昭29.11.30	政　301
同法施行規則	昭29.12.21	総府令90
市町村職員共済組合経理規則	昭29.12.21	総府令91
市町村職員共済組合の最初の事業年度の収入及び支出の仮予算の作成に関する総理府令	昭29.11.30	総府令82
昭和三十四年七月及び八月の水害又は同年八月及び九月の風水害を受けた市町村職員共済組合の組合員に支給する災害見舞金の額の特例に関する法律	昭34.12. 7	法　179
同法施行令	昭34.12. 7	政　345

E 5　地方財政

地方財政法	昭23. 7. 7	法　109
同法施行令	昭23. 8.27	政　267
地方財政再建促進特別措置法	昭30.12.29	法　195
同法施行令	昭30.12.29	政　333
同法施行規則	昭30.12.29	総府令66
国庫ヨリ補助スル公共団体ノ事業ニ関スル法律	明30. 4. 1	法　37
同法ノ施行ニ関スル勅令	明31. 8. 2	勅　184
農林水産業施設災害復旧事業費国庫補助の暫定措置に関する法律施行規則	昭25. 8. 9	農令　94
臨時地方特別交付金に関する法律	昭35. 4.30	法　68
地方公共団体手数料令	昭30.12.26	政　330
地方自治法施行令第百七十四条の規定による地方債の許可に関する件	昭22. 7. 1	内・大令5
昭和二十八年六月及び七月の大水害並びに同年八月及び九月の風水害により被害を受けた地方公共団体の起債の特例に関する法律	昭28. 8.17	法　229
同法施行令	昭28.11.30	政　364
同法の施行に関する総理府令	昭29. 2. 4	総府令 1
昭和二十九年八月及び九月の台風並びに同年八月の冷害により被害を受けた地方公共団体の起債の特例に関する法律	昭30. 1. 7	法　1
同法施行令	昭30. 3. 4	政　24
同法の施行に関する総理府令	昭30. 3. 4	総府令 7
昭和三十年六月及び七月の大水害により被害を受けた地方公共団体の起債の特例に関する法律	昭30. 8.26	法　176
同法施行令	昭30.11. 1	政　293
同法の施行に関する総理府令	昭30.11. 1	総府令53
昭和三十三年七月、八月及び九月の風水害により被害を受けた地方公共団体の起債の特例等に関する法律	昭33.12.27	法　189
同法施行令	昭34. 2.16	政　14
同法の施行に関する総理府令	昭34. 2.16	総府令 4
昭和三十四年七月及び八月の水害又は同年八月及び九月の風水害を受けた地方公共団体の起債の特例等に関する法律	昭34.12. 4	法　175
同法施行令	昭34.12.17	政　360
同法の施行に関する総理府令	昭34.12.26	総府令65
昭和三十五年五月のチリ地震津波による災害等を受けた地方公共団体の起債の特例に関する法律	昭35. 6.30	法　114
同法施行令	昭35. 7.27	政　216
同法の施行に関する省令	昭35. 7.27	自治令 8
昭和三十六年五月の風害若しくは水害、同年六月及び十月の水害、同年七月、八月及び九月の水害若しくは風水害又は同年八月の北美濃地震による災害を受けた地方公共団体の起債の特例等に関する法律	昭36.11.14	法　222
同法施行令	昭36.12. 8	政　408
同法の施行に関する省令	昭36.12. 8	自治令27
地方交付税法	昭25. 5.30	法　211
同法施行令	昭33. 5.13	政　117
地方団体の廃置分合又は境界変更があつた場合における関係地方団体に対する地方交付税の措置に関する省令	昭31. 8.31	総府令73
昭和三十五年度分の地方交付税の特例に関する法律	昭35.12.24	法　157
地方団体に対して交付すべき地方交付税のうち普通交付税の額の算定に関する省令の全部を改正する省令	昭36. 8.18	自治令19
地方団体に対して交付すべき昭和三十五年度分の地方交付税のうち普通交付税の額の算定に用いる基準財政収入額の算定の特例に関する省令	昭35.12.24	自治令15
地方団体に対して交付すべき昭和三十五年度分の地方交付税の交付時期及び交付額の特例に関する省令	昭35.12.24	自治令16
地方団体に対して交付すべき昭和三十五年度分の地方交付税の交付時期及び交付額の特例に関する省令	昭36. 2. 6	自治令 1

法令名	公布年月日	法令番号
地方団体に対して交付すべき昭和三十五年度分の臨時地方特別交付金の額の算定に関する省令	昭36. 2.28	自治令 2
地方団体に対して交付すべき昭和三十六年度分の地方交付税の交付時期及び交付額の特例に関する省令	昭36.12.14	自治令28
地方団体に対して交付すべき昭和三十六年度分の地方交付税のうち普通交付税の額の算定に用いる基準財政収入額の算定の特例に関する省令	昭36.11.21	自治令25
昭和三十六年四月において交付すべき地方交付税の額の特例に関する省令	昭36. 4. 3	自治令 7
昭和三十六年六月において交付すべき地方交付税の額の特例に関する省令	昭36. 6. 6	自治令13
昭和三十六年九月において地方団体に対して交付すべき地方交付税の額の特例に関する省令	昭36. 9. 2	自治令21
昭和三十六年九月及び十一月において地方団体に対して交付すべき地方交付税の交付時期及び額の特例に関する省令	昭36. 7. 6	自治令16
昭和三十六年十一月において地方団体に対して交付すべき地方交付税の交付時期及び額の特例に関する省令	昭36. 9.30	自治令24
地方交付税法及び地方財政法の一部を改正する法律（昭36 法121）附則第三項の規定による地方債の発行額の最低限度を定める政令	昭36. 9. 8	政　305
地方交付税法及び地方財政法の一部を改正する法律（昭36 法121）附則第三項の規定による地方債の地方債元利補給金の交付に関する省令	昭36. 9. 8	自治令23
地方交付税法第十九条第二項の規定による地方交付税の交付又は返還に関する総理府令	昭30. 3.31	総府令11
昭和三十六年度分の地方交付税の単位費用の特例に関する法律	昭36.11.11	法　214
入場譲与税法	昭29. 5.15	法　102
同法第二条第二項の率を定める政令	昭31. 4.24	政　109
昭和三十三年度分の入場譲与税法第二条第二項の率の特例を定める政令	昭33. 7.10	政　215
昭和三十四年度分の入場譲与税に係る入場譲与税法第二条第二項の率の特例を定める政令	昭34. 7.29	政　267
昭和三十五年度分の入場譲与税に係る入場譲与税法第二条第二項の率の特例を定める政令	昭35. 7.11	政　205
昭和三十六年度分の入場譲与税に係る入場譲与税法第二条第二項の率の特例を定める政令	昭36. 7.20	政　266
地方道路譲与税法	昭30. 8. 1	法　113
同法施行規則	昭31. 3. 9	総府令 7
特別とん譲与税法	昭32. 4.24	法　77
同法施行規則	昭32. 4.24	総府令21
国有資産等所在市町村交付金及び納付金に関する法律	昭31. 4.24	法　82
同法施行令	昭31. 4.24	政　107
同法施行規則	昭31. 4.24	総府令31
同法附則第十三項の規定に基く政令	昭31. 4.24	政　108
国有提供施設等所在市町村助成交付金に関する法律	昭32. 5.16	法　104
同法施行令	昭32.11.18	政　321
同法施行規則	昭32.11.30	総府令80
新市町村建設促進補助金交付規則	昭36. 7.25	自治令18
地方公共団体職員の給与改善のための地方公共団体に対する国の貸付金に係る債務の免除等に関する法律	昭27. 6. 2	法　163
地方税法	昭25. 7.31	法　226
地方税法の規定により定められている期限の特例の実施に関する政令	昭34. 5.27	政　189
地方税法等の一部を改正する法律（昭34法76）附則の規定に基く軽油引取税の徴収猶予の限度額等を定める政令	昭34. 3.31	政　83
地方税法施行令	昭25. 7.31	政　245
地方税法施行規則	昭29.5 .13	総府令23
地方税法第三百四十九条の三第五項の規定の適用を受ける機械設備等を定める総理府令	昭30. 8. 1	総府令31
地方税法第三百四十九条の三第五項の規定の適用を受ける機械設備等を定める総理府令	昭31. 4.17	総府令27
地方税法第三百八十九条第一項の規定により道府県知事又は自治大臣が決定する固定資産の価格の配分に関する規則	昭28.12.29	総府令91
日本国とアメリカ合衆国との間の相互協力及び安全保障条約第六条に基づく施設及び区域並びに日本国における合衆国軍隊の地位に関する協定の実施に伴う地方税法の臨時特例に関する法律	昭27. 4.28	法　119
合衆国軍隊等の証明の様式に関する地方財政委員会規則	昭27. 5.16	地財規 6
日本国における国際連合の軍隊の地位に関する協定の実施に伴う地方税法の臨時特例に関する法律	昭29. 6.21	法　188
同法第四条の規定に基く国際連合の軍隊等の証明の様式に関する総理府令	昭29. 7.10	総府令53
アメリカ合衆国軍隊等が行う免税軽油の引取の手続に関する総理府令	昭31. 6. 1	総府令47
臨時宅地賃貸価格修正法	昭24. 5.19	法　85
同法施行令	昭24. 5.19	政　99
同法第十三条第二項の証票の様式を定める省令	昭24. 6. 1	大令　48
公共団体ノ管理スル公共用土地物件ノ使用ニ関スル法律	大 3. 4. 4	法　37

E 6　地方公営企業

地方公営企業法	昭27. 8. 1	法　292
同法の施行期日を定める政令	昭27. 9. 3	政　402
同法施行令	昭27. 9. 3	政　403
同法施行規則	昭27. 9.29	総府令73

法令名	公布年月日	法令番号
地方公営企業労働関係法	昭27. 7.31 R 4 参照	法 289
地方公営企業資産再評価規則	昭27. 9.29	総府令74

G 司法関係

G 1 司法組織

G 11 裁判所・裁判官

G 111 裁判所通則

法令名	公布年月日	法令番号
裁判所法	昭22. 4.16	法 59
裁判所法施行法	昭22. 4.16	法 60
裁判所法施行令	昭22. 5. 3	政 24
判事補の職権の特例等に関する法律	昭23. 7.12	法 146
裁判所職員定員法	昭26. 3.30	法 53
最高裁判所事務総局等職員定員規程	昭27. 4.23	最裁程 8
下級裁判所職員配置定員規程	昭35. 9.20	最裁程 4
司法行政上の職務に関する規則	昭25. 1.17	最裁規 3
法廷等の秩序維持に関する法律	昭27. 7.31	法 286
同法の施行時日を定める政令	昭27. 9. 9	政 408
法廷等の秩序維持に関する規則	昭27. 9. 1	最裁規20
法廷等の秩序維持に関する法律違反事件記録符号規程	昭27.10.20	最裁程15
裁判所傍聴規則	昭27. 9. 1	最裁規21
判例委員会規程	昭22.12.15	最裁程 7
陸軍軍法会議法、海軍軍法会議法及第一復員裁判所及第二復員裁判所令廃止ニ関スル件	昭21. 5.18	勅 278

G 112 最高裁判所

法令名	公布年月日	法令番号
最高裁判所長官の代理に関する規程	昭22.10.18	最裁程 3
最高裁判所裁判事務処理規則	昭22.11. 1	最裁規 6
最高裁判所事務総局規則	昭22.12. 1	最裁程10
最高裁判所事務総局分課規程	昭22.12. 1	最裁程 5
司法研修所規則	昭22.12. 1	最裁規11
司法研修所規程	昭22.12. 1	最裁程 6
司法研修所事務局分課規程	昭24. 7. 1	最裁程14
最高裁判所裁判官会議規程	昭22. 9.22	最裁規 1
最高裁判所規則制定諮問委員会規則	昭22.11.13	最裁規 8
最高裁判所図書館規則	昭28. 3. 3	最裁規 2
最高裁判所図書館分課規程	昭34. 6.30	最裁程 4
最高裁判所図書館委員会規則	昭23.12.29	最裁規44
最高裁判所統計委員会規則	昭23.12.29	最裁規43
裁判所経費審査委員会規則	昭23. 4.16	最裁規 4
裁判所予備金に関する法律	昭22.10.15	法 117
最高裁判所表彰規程	昭31. 3.31	最裁程 1
最高裁判所当直規程	昭23. 3. 8	最裁程 3

G 113 下級裁判所

法令名	公布年月日	法令番号
下級裁判所の設立及び管轄区域に関する法律	昭24. 4.17	法 63
下級裁判所の部の数を定める規程	昭31.10.29	最裁程10
下級裁判所事務処理規則	昭23. 8.18	最裁規16
下級裁判所会計事務規程	昭22.10.24	最裁程 4
高等裁判所支部設置規則	昭23. 2.20	最裁規 1
地方裁判所及び家庭裁判所支部設置規則	昭22.12.20	最裁規14
静岡地方裁判所熱海出張所設置規則	昭25. 5.11	最裁規16
家庭裁判所出張所設置規則	昭25.12.20	最裁規32
家庭裁判所委員会規則	昭23.12.28	最裁規39
民事訴訟事務取扱に関する簡易裁判所指定規則	昭29.12. 1	最裁規19

G 114 裁判官

法令名	公布年月日	法令番号
最高裁判所裁判官国民審査法	昭22.11.20	法 136
同法施行令	昭23. 5.25	政 122
同法施行規則	昭23. 5.25	総庁令29
裁判官弾劾法	昭22.11.20	法 137
裁判官弾劾裁判所規則	(官報 昭24. 8.10)	
簡易裁判所判事選考規則	昭22. 9.19	最裁規 2
裁判官分限法	昭22.10.29	法 127
裁判官の分限事件手続規則	昭23. 6. 7	最裁規 6
裁判官の分限事件記録符号規程	昭24. 2. 1	最裁程 3
裁判官の報酬等に関する法律	昭23. 7. 1	法 75
裁判官の報酬等の支給定日に関する規則	昭36. 4. 8	最裁規 2
裁判官の報酬等に関する法律第二条の二に規定する報酬月額に関する規則	昭32. 9.26	最裁規16
裁判官に対する期末手当及び勤勉手当の支給に関する規則	昭27.12.25	最裁規31
裁判官の報酬の特別調整額に関する規則	昭32. 6. 1	最裁規10
裁判官等に対する寒冷地手当、石炭手当及び薪炭手当の支給に関する規則	昭24.12.21	最裁規29
高等裁判所長官に対する特別手当の支給に関する規則	昭32. 9.26	最裁規15
定年ニ因ル退職判事検事ノ恩給ニ関スル法律	大10. 5.18	法 102
裁判官の災害補償に関する法律	昭35. 6.23	法 100
裁判官の制服に関する規則	昭24. 4. 1	最裁規 5
裁判官その他の裁判所職員及び司法修習生のバッジに関する規程	昭24. 1.28	最裁程 1

G 115 裁判官以外の職員

法令名	公布年月日	法令番号
裁判所職員臨時措置法	昭26.12. 6	法 299
裁判所職員に関する臨時措置規則	昭27. 2. 6	最裁規 1
裁判所の非常勤職員の政治的行為制限の特例に関する規則	昭27. 9.16	最裁規25
裁判所職員の服務の宣誓に関する規程	昭24.10. 3	最裁程21
裁判官以外の裁判所職員の任免等に関する規則	昭25. 1.20	最裁規 4
裁判官及び裁判官の秘書官以外の裁判所職員の勤務時間に関する規則	昭24. 1.14	最裁規 1

法令名	公布年月日	法令番号
裁判官以外の裁判所職員の俸給の特別調整額に関する規則	昭28. 3.10	最裁規 4
裁判所職員に対する寒冷地手当及び石炭手当支給規程	昭27. 8.25	最裁程14
次席家庭裁判所調査官等に関する規則	昭29. 7. 5	最裁規12
家庭裁判所調査官研修所規則	昭32. 5. 1	最裁規 5
家庭裁判所調査官研修所規程	昭32. 5. 1	最裁程 1
家庭裁判所調査官研修所事務局分課規程	(官報 昭32. 5. 2)	最裁程 2
家庭裁判所調査官補の職権の特例に関する規則	昭29. 5.29	最裁規 6
裁判所書記官補の職権の特例に関する規則	昭24. 6.29	最裁規11
裁判所速記官補の職権の特例に関する規則	昭32. 5. 1	最裁規 6
裁判所書記官制度調査委員会規則	昭23. 6.25	最裁規10
家庭裁判所調査官試験委員会規程	昭24.12.28	最裁程29
裁判所書記官昇任試験規程	昭24.12. 1	最裁程24
裁判所書記官研修所入所試験規程	昭26. 3.31	最裁程 2
裁判所書記官研修所規則	昭25. 7. 1	最裁規22
裁判所書記官研修所規程	昭25. 7. 1	最裁程12
裁判所書記官研修所事務局分課規程	昭26. 9.15	最裁程 6
裁判所書記官等試験委員会規程	昭32. 7.20	最裁程 8
首席書記官等に関する規則	昭29. 6. 1	最裁規 9
裁判所書記官等の俸給の調整に関する規則	昭27. 2.13	最裁規 3
法廷の秩序維持にあたる裁判所職員に関する規則	昭27. 9.16	最裁規23
裁判所職員の休暇に関する規程	昭25. 6.22	最裁程10
裁判所職員の臨時待命に関する規則	昭29. 6.18	最裁規10
裁判所書記官の職服に関する規程	昭27. 4.24	最裁程 9
廷吏の職服に関する規程	昭29. 4.24	最裁程 2

G 116 司法修習生

法令名	公布年月日	法令番号
司法試験法	昭24. 5.31	法 140
司法試験管理委員会規則	昭24. 6.15	司法管規 1
同	昭25. 3. 1	司試管規 1
司法試験法第四条第一項第四号の規定する者に関する規則	昭27. 5.20	司試管規 1
同	昭31. 2.22	司試管規 2
司法試験管理委員会の会議等に関する規則	昭36. 1.10	司試管規 1
司法試験第二次試験科目の範囲を定める規則	昭36. 1.10	司試管規 2
司法修習生に関する規則	昭23. 8.18	最裁規15
裁判官報酬等暫行規則	昭22. 9.19	最裁規 4
司法修習生のバッジに関する規程	昭32.11.15	最裁程11

G 12 検察庁・検察官

法令名	公布年月日	法令番号
検察庁法	昭22. 4.16	法 61
同法施行令	昭22. 5. 3	政 34
最高検察庁の位置並びに最高検察庁以外の検察庁の名称及び位置を定める政令	昭22. 5. 3	政 35
各高等裁判所支部に対応して各高等検察庁支部設置の件	昭23. 2.21	法庁令 1
地方検察庁支部設置規則	昭22. 5. 3	司令 42
検察官の俸給等に関する法律	昭23. 7. 1	法 76
検察官特別考試令	昭25.12.11	政 349
検察官適格審査会令	昭23. 9.16 D 3 参照	政 292
検察審査会法	昭23. 7.12	法 147
同法施行令	昭23.11.29	政 354
検察審査会の名称及び管轄区域等を定める政令	昭23.11.29	政 353
検察審査員等の旅費、日当及び宿泊料を定める政令	昭24. 1.29	政 31
検察審査会事務局職員配置定員規程	昭23.12.20	最裁程22

G 13 弁護士・人権擁護委員

法令名	公布年月日	法令番号
弁護士法	昭24. 6.10	法 205
同法第五条第三号に規定する大学を定める法律	昭25. 5.18	法 188
外国弁護士資格者承認等規則	昭24. 9. 1	最裁規22
司法官試補及弁護士ノ資格ニ関スル法律	大12. 4.30	法 52
司法官試補及弁護士試補タル資格ノ特例ニ関スル法律	昭20. 2.28	法 28
弁護士及び弁護士試補の資格の特例に関する法律	昭21. 8.27	法 11
昭和二十一年法律第十一号に基いて朝鮮弁護士令による弁護士たる資格を有する者の銓衡規則	昭21. 8.27	司令 78
弁護士法第三条ノ試験受験資格ノ特例ニ関スル件	昭16.12.16	勅 1127
弁護士法第四条第三号ニ掲グル資格ニ関スル件	昭17. 3.31	勅 333
人権擁護委員法	昭24. 5.31	法 139
人権擁護委員協議会、人権擁護委員連合会及び全国人権擁護委員連合会組織規程	昭24. 8. 6	法府令40
人権擁護委員定数規程	昭33. 9. 1	法務令48
人権擁護委員に対する費用弁償に関する政令	昭25. 6.12	政 188

G 14 公証人

法令名	公布年月日	法令番号
公証人法	明41. 4.14	法 53
同法施行規則	昭24. 6. 1	法府令 9
公証人定員規則	昭24. 6. 1	法府令10
公証人身元保証金令	昭24. 5.31	政 139
公証人手数料規則	明42. 6.29	勅 174

G 15 執行吏

法令名	公布年月日	法令番号
執達吏規則	明23. 7.25	法 51
執行吏事務処理規則	昭28.12. 5	最裁規23

法令名	公布年月日	法令番号
執行吏執行等手続規則	昭28.12. 5	最裁規25
執達吏手数料規則	明23. 7.25	法 52
裁判所法施行法に基く執達吏規則及び執達吏手数料規則の変更適用に関する政令	昭22. 5. 3	政 28
執行吏任命規則	昭23. 6.11	最裁規 8
執行吏国庫補助基準額令	昭23. 3.31	政 75
執行吏の旅費等に関する規程	昭23. 2.18	最裁程 1
執行吏監督規程	昭28.12. 5	最裁程10
G 16 司法書士		
司法書士法	大 8. 4.10	法 48
同法施行規則	昭25. 6.27	法府令72
G 2 民事関係		
G 21 民法及び関係法規		
民法第一編第二編第三編	明29. 4.27	法 89
民法第四編第五編	明31. 6.21	法 9
民法施行法	明31. 6.21	法 11
年齢計算ニ関スル法律	明35.12. 2	法 50
年齢のとなえ方に関する法律	昭24. 5.24	法 96
外国人土地法	大14. 4. 1	法 42
永代借地権ノ整理ニ関スル件	昭17. 3.28	勅 272
外国人ノ抵当権ニ関スル法律	明32. 3.16	法 67
外国人ノ遺産ノ保存処分ニ関スル手続	明32. 7. 8	司令 40
内閣総理大臣の主管に属する公益法人の設立及び監督に関する規則	昭35. 8. 3	総府令47
法務大臣の主管に属する公益法人の設立及び監督に関する規則	昭26. 6.30	法府令 114
外務大臣の所管に属する公益法人の設立及び監督に関する省令	昭31. 1.16	外令 1
大蔵大臣の所管に関する公益法人の設立及び監督に関する省令	昭28. 1.14	大令 1
文部大臣の主管に属する民法第三十四条の法人の設立及び監督に関する規程	昭27. 6.16	文令 14
文化財保護委員会の主管に属する民法第三十四条の法人の設立及び監督に関する規則	昭30. 3. 5	文保規 1
厚生大臣ノ主管ニ属スル公益法人ノ設立及監督ニ関スル規程	昭13. 1.11	厚令 1
農林大臣の所管に属する公益法人の設立及び監督に関する規則	昭26.11.30	農令 78
通商産業大臣の所管に属する公益法人の設立および監督に関する規則	昭26. 8.16	通産令55
運輸大臣の主管に属する公益法人の設立及び監督に関する規則	昭24.10.20	運令 62
郵政大臣の主管に属する公益法人の設立および監督に関する省令	昭29. 8.25	郵令 28
労働大臣の主管に属する公益法人の設立及び監督に関する規程	昭22. 9.11	労令 3
建設大臣の主管に属する公益法人の設立及び監督に関する規則	昭26. 9.21	建令 30
自治大臣の主管に属する公益法人の設立及び監督に関する規則	昭35. 7. 1	自治令 5

法令名	公布年月日	法令番号
記名ノ国債ヲ目的トスル質権ノ設定ニ関スル法律	明37. 4. 1	法 17
利息制限法	昭29. 5.15	法 100
失火ノ責任ニ関スル法律	明32. 3. 8	法 40
相続人曠欠ノ場合ニ於テ国庫ニ帰属シタル財産ノ引渡ニ関スル件	明33.12. 7	勅 409
占領地軍政官憲ノ為シタル行為ノ法律上ノ効力等ニ関スル法律	昭18. 3.15	法 61
同法ノ施行ニ関スル件	昭18. 7.28	勅 622
地上権ニ関スル法律	明33. 3.27	法 72
建物保護ニ関スル法律	明42. 5. 1	法 40
借地法	大10. 4. 8	法 49
借家法	大10. 4. 8	法 50
借地法及借家法ノ施行期日及施行地区ニ関スル件	大10. 5.13	勅 207
同	大13. 8.12	勅 173
同	大14. 4.11	勅 125
同	昭14.12.26	勅 864
同	昭15. 9.25	勅 621
同	昭16. 3. 8	勅 201
罹災都市借地借家臨時処理法	昭21. 8.27	法 13
同法の適用地区を定める勅令	昭21. 8.31	勅 411
同	昭21.12.17	勅 602
罹災都市借地借家臨時処理法第二十五条ノ二ノ災害及び同条の規定を適用する地区を定める法律	昭22.12.10	法 160
同	昭23.12. 6	法 227
同	昭24. 5. 7	法 51
同	昭25. 5. 4	法 146
同	昭25. 7.31	法 224
同	昭27. 2.19	法 1
同	昭27. 5.13	法 139
同	昭30.12.14	法 181
同	昭30.12.19	法 192
同	昭31. 4.13	法 70
罹災都市借地借家臨時処理法第二十五条の二の災害及び同条の規定を適用する地区を定める政令	昭31. 6. 4	政 165
同	昭31. 8.31	政 276
同	昭31. 9.20	政 297
同	昭34. 1.12	政 2
同	昭34.10.19	政 324
同	昭34.12.10	政 352
同	昭35. 6.20	政 164
同	昭35.12. 5	政 295
同	昭36. 6.27	政 213
同	昭36.11.10	政 360
罹災都市借地借家臨時処理法に規定する鑑定委員の旅費、日当及び止宿料に関する政令	昭26. 9.29	政 313
接収不動産に関する借地借家臨時処理法	昭31. 6. 8	法 138

法令名	公布年月日	法令番号
防火地域内借地権処理法	昭 2. 4. 1	法 40
防火地区内借地権処理法ノ施行期日及施行地区ニ関スル件	昭 2. 5.26	勅 136
防火地区内借地権処理法ノ借地委員ノ旅費、日当及止宿料ニ関スル件	昭 2. 5.26	勅 137
立木ニ関スル法律	明42. 4. 5	法 22
同法第一条第二項ノ規定ニ依リ樹木ノ集団ノ範囲ヲ定ムルノ件	昭 7. 2. 3	勅 12
立木ノ先取特権ニ関スル法律	明43. 4.16	法 56
遺失物法	明32. 3.24	法 87
同法施行令	昭33. 6.10	政 172
同法施行規則	昭33. 6.10	総府令52
信託法	大11. 4.21	法 62
有価証券ノ信託財産表示及信託財産ニ属スル金銭ノ管理ニ関スル件	大11.12.29	勅 519
信託表示簿及日附アル印章調製方	大11.12.29	司令 45
認知の訴の特例に関する法律	昭24. 6.10	法 206
鉄道抵当法	明38. 3.13	法 53
同法施行規則	明38. 5.22	逓令 37
軌道ノ抵当ニ関スル法律	明42. 4.13	法 28
軌道抵当取扱規則	明42. 7.21	閣令 6
地方公共団体カ譲受クル軌道財団及自動車交通事業財団並ニ此等ヲ目的トスル抵当権ニ関スル件	昭17. 1.31	勅 60
道路交通事業抵当法	昭27. 6.20	法 204
同法施行令	昭27. 7. 5	政 261
同法施行規則	昭27. 8.15	運・建令 5
自動車抵当法	昭26. 6. 1	法 187
自動車抵当法施行法	昭26. 6. 1	法 188
航空機抵当法	昭28. 7.20	法 66
同法の施行期日を定める政令	昭28. 9.25	政 295
建設機械抵当法	昭29. 5.15	法 97
同法の施行期日を定める政令	昭29.11.13	政 293
同法施行令	昭29.11.13	政 294
同法施行規則	昭29.11.13	建令 35
工場抵当法	明38. 3.13	法 54
鉱業抵当法	明38. 3.13	法 55
漁業財団抵当法	大14. 3.28	法 9
抵当証券法	昭 6. 3.30	法 15
同法ノ施行期日及施行地域ニ関スル件	昭 6. 7.18	勅 183
同法施行細則	昭 6. 7.18	司令 22
抵当証券再交付規則	昭 6. 7.18	勅 185
抵当証券ノ交付手数料ニ関スル件	昭 6. 7.18	勅 186
農業動産信用法	昭 8. 3.29	法 30
同法施行令	昭 8.11.29	勅 307
農業用動産抵当権実行令	昭8 .11.29	勅 309
身元保証ニ関スル法律	昭 8. 4. 1	法 42
証券投資信託法	昭26. 6. 4	法 198
社債ノ担保変更手続ノ特例ニ関スル件	昭18. 5. 1	大令 37

法令名	公布年月日	法令番号
日本国とアメリカ合衆国との間の相互協力及び安全保障条約第六条に基づく施設及び区域並びに日本国における合衆国軍隊の地位に関する協定の実施に伴う民事特別法	昭27. 4.28	法 121
日本国とアメリカ合衆国との間の安全保障条約に基き日本国に駐留するアメリカ合衆国軍隊により損害を受けた者に対する補償金並びに見舞金の支給等に関する総理府令	昭27. 6.19	総府令32
国際連合の軍隊に関する民事特別法の適用に関する法律	昭29. 6. 1	法 150
日本国内にある国際連合の軍隊により損害を受けた者に対する補償金並びに見舞金の支給等に関する総理府令	昭29. 8. 7	総府令61
G 22 商法及び関係法規		
商法	明32. 3. 9	法 48
商法施行法	明32. 3. 9	法 49
商法中改正法律施行法	昭13. 4. 5	法 73
商法ヲ引用スル条文ノ整理ニ関スル法律	昭14. 4. 5	法 68
商法の一部を改正する法律施行法	昭26. 6. 8	法 210
商法中署名スベキ場合ニ関スル法律	明33. 2.26	法 17
商法第七百九条ニ規定スル属具目録ノ書式ノ件	明32. 5.26	逓令 19
商法施行法第百二十二条ノ規定ニ依ル湖川、港湾及沿岸小航海ノ範囲ニ関スル件	明32. 5.26	逓令 20
外国人ノ署名捺印及無資力証明ニ関スル法律	明32. 3.10	法 50
日刊新聞紙の発行を目的とする株式会社及び有限会社の株式及び持分の譲渡の制限等に関する法律	昭26. 6. 8	法 212
有限会社法	昭13. 4. 5	法 74
手形法	昭 7. 7.15	法 20
小切手法	昭 8. 7.29	法 57
拒絶証書令	昭 8.12.13	勅 316
小切手ノ呈示期間ノ特例ニ関スル件	昭 8.12.13	勅 317
小切手法ノ適用ニ付銀行ト同視スヘキ人又ハ施設ヲ定ムルノ件	昭 8.12.28	勅 329
手形法第八十三条及小切手法第六十九条ノ規定ニ依ル手形交換所指定ノ件	昭 8.12.20	司令 38
社債等登録法	昭17. 2.18	法 11
同法施行令	昭17. 4.11	勅 409
同法施行規則	昭17. 4.15	大・司令1
担保附社債信託法	明38. 3.13	法 52
同法施行細則	明38. 5.31	大令 35
企業担保法	昭33. 4.30	法 106
企業担保権実行手続規則	昭33. 6.27	最裁規 5
G 23 民事訴訟及び調停		
民事訴訟法	明23. 4.21	法 29
民事訴訟法中改正法律施行法	大15. 4.24	法 62
民事訴訟規則	昭31. 3. 1	最裁規 2

法令名	公布年月日	法令番号
平和条約の実施に伴う民事判決の再審査等に関する法律	昭27. 4.28	政 104
戦時民事特別法廃止法律	昭20.12.20	法 46
民事訴訟費用法	明23. 8.16	法 64
訟訴費用等臨時措置法	昭19. 2.10	法 2
民事訴訟用印紙法	明23. 8.16	法 65
司法委員規則	昭23.11. 1	最裁規29
民事事件記録符号規程	昭22.12.23	最裁程 8
事件記録等保存規程	昭28.12. 5	最裁程 9
民事裁判上ノ手続書並ニ書判決文等ニ年月日記載方	明 9. 2.24	司達 27
高等裁判所刑事上告事件移送規則	昭22.10. 9	最裁規 5
競売法	明31. 6.21	法 15
自動車及び建設機械競売規則	昭27. 3.20	最裁規 6
航空機競売規則	昭28. 9.29	最裁規17
滞納処分と強制執行等との手続の調整に関する法律	昭32. 5. 2	法 94
滞納処分と強制執行等との手続の調整に関する政令	昭32. 8. 1	政 248
滞納処分と強制執行等との手続の調整に関する規則	昭32. 8. 1	最裁規12
自動車及び建設機械強制執行規則	昭27. 3.20	最裁規 5
自動車強制執行等に関する執行吏手数料等規則	昭27. 3.20	最裁規 7
航空機強制執行規則	昭28. 9.29	最裁規16
航空機強制執行等に関する執行吏手数料等規則	昭28. 9.29	最裁規18
民事調停法	昭26. 6. 9	法 222
民事調停規則	昭26. 9.15	最裁規 8
民事調停法による申立手数料等規則	昭26. 9.15	最裁規 9
調停委員規則	昭26. 9.15	最裁規11
特需契約から生ずる紛争の調停付託手続等に関する総理府令	昭29. 7.21	総府令57
G 24 非訟事件		
非訟事件手続法	明31. 6.21	法 14
同法ニ依ル財産管理ノ報告及計算ニ関スル書類並ニ財産目録ノ謄本又ハ株主表ノ抄本ノ交付ニ関スル手数料ノ件	昭17. 3.25	司令 19
外国人ノ遺産ノ保存処分ニ関スル手続	昭32. 7. 8	司令 40
商事非訟事件印紙法	明23. 8.16	法 66
G 25 人事訴訟及び家事審判		
人事訟訴手続法	明31. 6.21	法 13
同法による住所地等指定規則	昭23.11. 1	最裁規30
家事審判法	昭22.12. 6	法 152
家事審判法施行法	昭22.12. 6	法 153
家事審判規則	昭22.12.29	最裁規15
特別家事審判規則	昭22.12.29	最裁規16
家事審判法による申立手数料等規則	昭22.12.29	最裁規17
寄託金取扱規程	昭31. 5. 2	最裁程 4
参与員となるべき者の選任規則	昭22.12.20	最裁規13
家庭事件記録符号規程	昭26. 9.15	最裁程 8
G 26 破産・和議・会社更生		
破産法	大11. 4.25	法 71
和議法	大11. 4.25	法 72
特別和議法	昭21.10.19	法 41
同法第六条第一項第一号乃至第四号による限度	昭21.10.31	司令 91
同法に規定する勧解をなした者の旅費、日当及び止宿料に関する勅令	昭21.10.30	勅 506
会社更生法	昭27. 6. 7	法 172
G 27 供託		
供託法	明32. 2. 8	法 15
供託規則	昭34. 1.17	法務令 2
銀行ニ於テ為ス供託法第一条ノ供託事務取扱ニ関スル件	大11. 3. 1	司令 4
日本銀行ヲシテ供託法第一条ニ依ル供託事務ヲ取扱ハシムルノ件	大11. 3.27	司令 6
供託有価証券取扱規程	大11. 2. 1	大令 9
供託官吏ノ振出シタル小切手ニシテ其ノ振出日附後一年ヲ経過シタル場合及供託金ガ政府ノ所得ニ帰シタル場合ノ取扱方ニ関スル件	昭10. 4.15	大令 8
税関ノ取扱ニ係ル供託金金庫移換及利子仕払手続	明36. 3.17	大令 8
旧大学令及び旧高等学校令ノ規定による基本財産の供託義務の免除に関する件	昭24. 8. 6	文令 31
◎国外居住外国人等に対する債務の弁済の為にする供託の特例に関する政令	昭25. 2.28	政 22
同政令の施行に関する命令	昭25. 2.28	法府・大令 1
供託金の繰替使用に関する事務取扱規程	昭30. 5.28	法務令112
G 28 登記(土地家屋台帳を含む)		
〔不動産登記〕		
不動産登記法	明32. 2.24	法 24
同法施行令	昭35. 8. 5	政 228
同法施行細則	明32. 5.12	司令 11
財産税法等による物納に因る不動産登記の特例に関する政令	昭22. 6.27	政 109
地上権登記索引簿規則	昭26. 6.29	法府令111
不動産登記の嘱託職員を指定する総理府令	昭30. 3.19	総府令 9
法務省所管の不動産登記嘱託職員を指定する府令	昭24. 8. 3	法府令39
最高裁判所の所管の不動産登記の嘱託に関する職員を指定する規則	昭24. 7.25	最裁規19
不動産登記の嘱託職員を指定する省令	昭26.12.20	外令 31
大蔵省所管の不動産登記の嘱託職員を指定する省令	昭24. 7. 9	大令 61

法令名	公布年月日	法令番号
連合国財産の返還等に関する登記取扱手続	昭26. 3. 1	法府令29
敵産ノ管理ニ関スル登記取扱手続	昭17. 1. 6	司令 1
連合国財産上の家屋の譲渡等に関する登記取扱手続	昭23.10. 8	法庁令68
ドイツ財産管理に関する登記取扱手続	昭25. 8.21	法府令106
閉鎖機関令第二十八条の規定による閉鎖機関住宅営団の行う登記等の特例に関する命令	昭26. 3.22	法府・大令 1
文部省所管に関する不動産に関する権利の登記嘱託職員を定める省令	昭24.11.19	文令 40
厚生省所管不動産登記嘱託職員の指定に関する省令	昭25. 5. 1	厚令 18
農林省所管の不動産登記の嘱託職員を指定する省令	昭29. 1.30	農令 2
通商産業省所管不動産登記の嘱託に関する件	昭24. 5.25	通産令 4
運輸省所管不動産登記の嘱託職員を指定する省令	昭25. 3. 7	運令 15
郵政省所管不動産登記の嘱託に関する省令	昭24. 9. 5	郵令 14
労働省所管にかかる不動産登記の嘱託について指定	昭22.10.11	労令 5
建設省所管の不動産の登記並びに船舶の登記及び登録の嘱託に関する省令	昭26. 4. 7	建令 8
立木登記規則	明43. 4.26	司令 5
土地改良登記令	昭26. 5. 9	政 146
同令施行細則	昭26. 5. 9	法府令79
農地法により買収又は売渡をする場合の登記の特例に関する政令	昭28. 8. 8	政 173
都市計画法ニ依ル土地区画整理ニ関スル登記ノ件	大 8.11.28	勅 484
土地区画整理登記令	昭30. 9. 1	政 221
同政令施行細則	昭30. 9. 1	法務令137
船舶登記規則	明32. 6.15	勅 270
船舶登記取扱手続	明32. 6.15	司令 35
数箇ノ登記所ノ管轄地ニ跨ル船舶登記事務取扱所ノ件	明32. 7. 5	司令 39
文部省所管に属する船舶に関する権利の登記嘱託職員を定める省令	昭26. 7.23	文令 17
厚生省所管船舶登記嘱託職員を指定する省令	昭29.11.15	厚令 55
船舶登記の嘱託職員を指定する省令	昭25. 3. 7	運令 16
郵政省所管船舶登記の嘱託に関する省令	昭24. 9. 5	郵令 15
不動産登記の嘱託職員を指定する省令	昭35. 7. 1	自治令 2
国土調査法による不動産登記に関する政令	昭32. 6. 3	政 130
鉱害賠償登録令	昭30. 3. 7	政 27
鉱害賠償登録規則	昭30. 3. 7	法務令47
〔土地家屋台帳〕		
土地家屋調査士法	昭25. 7.31	法 228
同法施行規則	昭25. 7.31	法府令92
土地家屋調査士試験規則	昭26. 8.21	法府令133
土地家屋調査士試験委員令	昭26. 8.21	政 288
土地家屋調査士登録等手数料令	昭25. 7.31	政 248
〔財団抵当登録〕		
工場抵当登記取扱手続	明38. 6.26	司令 18
鉱業抵当登記取扱手続	明38. 6.26	司令 19
漁業財団抵当登記取扱手続	大14. 7. 2	司令 16
道路交通事業抵当登記取扱手続	昭27. 8.18	法務令15
自動車交通事業財団抵当登記取扱手続	昭 8. 9.30	司令 33
港湾運送事業抵当登記取扱手続	昭26. 8.18	法府令131
農業用動産抵当登記令	昭 8.11.29	勅 308
農業用動産抵当登記取扱手続	昭 8.11.29	司令 36
建設機械登記令	昭29.12. 6	政 305
建設機械登記規則	昭29.12. 6	法務令150
〔法人登記〕		
法人登記規則	昭28. 6. 5	法務令47
国家公務員共済組合連合会登記令	昭33. 6.30	政 209
日本貿易振興会登記令	昭33. 7.11	政 217
日本学校安全会登記令	昭35. 2.29	政 13
私立学校振興会登記令	昭27. 3.27	政 51
日本学校給食会登記令	昭30. 9.23	政 252
社会福祉法人登記令	昭26. 5.30	政 167
社会福祉事業振興会登記令	昭29. 4. 1	政 70
閉鎖機関に関する登記取扱手続	昭22. 4. 8	司令 29
電気事業再編成令附則第十項及び第十二項の規定による登記の手続に関する政令	昭26.12. 1	政 367
社会保険診療報酬支払基金登記令	昭23. 8.31	政 277
弁護士会登記令	昭24. 8.31	政 321
医療法人登記令	昭25. 7. 5	政 220
日本赤十字社登記令	昭27. 9.16	政 420
農業共済基金登記令	昭27. 7.12	政 268
漁業協同組合整備基金登記令	昭35. 6. 9	政 153
鉱害復旧事業団登記令	昭27. 8. 1	政 334
石炭鉱業合理化事業団登記令	昭30. 8.24	政 191
日本蚕繭事業団登記令	昭34. 4.18	政 137
輸出振興事業協会登記令	昭34. 6.16	政 217
アジア経済研究所登記令	昭35. 4.15	政 98
奄美群島復興信用基金登記令	昭30. 8.17 W参照	政 186
特定船舶整備公団登記令	昭34. 3.30	政 59
日本観光協会登記令	昭34. 3.26	政 45
首都高速道路公団登記令	昭34. 4.14	政 126
理化学研究所登記令	昭33.10.20	政 294
日本原子力研究所登記令	昭31. 5.15	政 135
土地改良事業団体連合会登記令	昭32. 7.17	政 195
日本中央競馬会登記令	昭29. 9. 1	政 259

法令名	公布年月日	法令番号
消防団員等公務災害補償責任共済基金登記令	昭31. 11. 8	政 334
中小企業退職金共済事業団登記令	昭34. 6. 25	政 222
税理士会登記令	昭31. 9. 29	政 302
日本労働協会登記令	昭33. 6. 19	政 178
労働福祉事業団登記令	昭32. 6. 28	政 162
国立競技場登記令	昭33. 3. 31	政 62
郵便募金管理会登記令	昭33. 9. 29	政 280
日本自転車振興会登記令	昭32. 6. 10	政 140
日本科学技術情報センター登記令	昭32. 7. 1	政 170
南方同胞援護会登記令	昭32. 8. 13	政 262
海外経済協力基金登記令	昭36. 3. 13	政 29
新技術開発事業団登記令	昭36. 5. 29	政 148
地方議会議員互助会登記令	昭36. 6. 8	政 184
雇用促進事業団登記令	昭36. 6. 19	政 207
魚価安定基金登記令	昭36. 8. 4	政 280
農業信用基金協会登記令	昭36. 11. 10	政 349
北方協会登記令	昭36. 11. 15	政 371
年金福祉事業団登記令	昭36. 11. 24	政 382
畜産振興事業団登記令	昭36. 11. 27	政 388
〔公共企業登記〕		
日本国有鉄道登記令	昭24. 5. 25	政 114
日本専売公社登記令	昭24. 5. 25	政 111
日本電信電話公社登記令	昭27. 7. 31	政 289
原子燃料公社登記令	昭31. 5. 15	政 136
日本道路公団登記令	昭31. 3. 29	政 38
日本住宅公団登記令	昭30. 7. 11	政 117
農地開発機械公団登記令	昭30. 9. 27	政 259
愛知用水公団登記令	昭30. 9. 27	政 257
森林開発公団登記令	昭31. 6. 29	政 219
住宅金融公庫登記令	昭25. 5. 10	政 124
北海道東北開発公庫登記令	昭31. 5. 11	政 130
公営企業金融公庫登記令	昭32. 4. 27	政 81
日本輸出入銀行登記令	昭25. 12. 22	政 364
日本開発銀行登記令	昭26. 4. 18	政 110
商工会議所登記令	昭28. 10. 15	政 327
商工会等登記令	昭35. 6. 9	政 150
日本カタン糸株式会社の再設立に関する登記規則	昭26. 11. 29	法務令 167
〔組合登記〕		
市街地信用組合登記令	昭18. 3. 31	勅 349
貸家組合登記令	昭16. 7. 5	勅 740
たばこ耕作組合登記令	昭33. 5. 2	政 108
塩業組合登記令	昭28. 8. 7	政 172
小型船海運組合等登記令	昭32. 9. 24	政 293
農林漁業団体職員共済組合登記令	昭33. 7. 24	政 229
環境衛生同業組合等登記令	昭32. 8. 31	政 280
防災建築街区造成組合登記令	昭36. 6. 27	政 212
漁業生産調整組合登記令	昭36. 8. 4	政 281

法令名	公布年月日	法令番号
〔商業登記〕		
商業登記規則	昭26. 6. 29	法務府令 112
企業担保登記登録令	昭33. 6. 27	政 187
企業担保登記規則	昭33. 6. 27	法務令38
相互会社登記規則	昭31. 3. 20	法務令 9
保険会社ノ管理ニ関スル登記取扱手続	昭14. 12. 29	司令 69
無尽業法第二十一条ノ八ノ規定ニ依ル登記ニ関スル件	昭16. 4. 1	勅 363
無尽会社ノ管理ニ関スル登記取扱手続	昭16. 4. 1	司令 26
特別経理会社等に関する登記取扱手続	昭21. 8. 22	司令 70
〔事務委任・手数料〕		
登記事務委任規則	昭24. 6. 1	法府令13
登記手数料令	昭24. 5. 31	政 140
確定日附簿及び日附印章調整規則	昭24. 6. 1	法府令11
私署証書ニ確定日附ヲ附スルコトヲ登記書ニ請求スル者ノ納ムル手数料ニ関スル件	明42. 7. 20	司令 16
信託表示簿及日附アル印章調製方	大11. 12. 29	司令 45
登録税ノ軽減ヲ受クル場合ノ登記申請ニ関スル件	G21 参照 昭17. 3. 23	司令 14
G 29 国籍・戸籍		
国籍法	昭25. 5. 4	法 147
同法施行規則	昭25. 6. 22	法府令69
戸籍法	昭22. 12. 22	法 224
同法施行規則	昭22. 12. 29	司令 94
同法第百二十八条第一項の戸籍の改製に関する省令	昭32. 6. 1	法務令27
出生証明書の様式等を定める省令	昭27. 11. 17	法務・厚令 1
戸籍手数料令	昭24. 5. 31	政 141
皇族の身分を離れた者及び皇族となつた者の戸籍に関する法律	昭22. 9. 26 A6 参照	法 111
外国ニ於テ婚姻ヲ為ストキノ証明書ニ関スル件	明33. 7. 16	司令 25
死産届書、死産証書及び死胎検案書に関する省令	昭27. 4. 28	厚令 12
死亡等ニ関スル諸手続ヲ完了セル軍人及軍属中生還セル者ノアリタル場合ニ於ケル届出ニ関スル件	昭20. 12. 21	一復令 2
死亡ニ関スル諸手続ヲ完了シタル海軍軍人及軍属生還シタル場合ニ於ケル届出等に関する件	昭21. 1. 30	二復令 1
◎沖縄関係事務整理に伴う戸籍、恩給等の特別措置に関する政令	昭23. 9. 30	政 306
同政令第一条第二項の規定に基き、沖縄関係戸籍事務所設置	昭23. 9. 30	法庁令64
同政令第一条に規定する地域等を定める府令	昭26. 10. 6	法務令 150
国名並旧官名ヲ通称ニ用フルヲ停ムルノ件	明 3. 11. 19	太政官布告
外国在留帝国臣民登録規則	明42. 5. 7	外令 5

法令名	公布年月日	法令番号
住民登録法	昭26. 6. 8	法 218
同法の施行期日を定める政令	昭27. 4. 28	政 122
住民登録法施行法	昭27. 4. 28	法 106
住民登録法施行令	昭27. 4. 28	政 123
G 4 刑事関係		
G 41 刑法及び関係法規		
刑法	明40. 4. 24	法 45
刑法施行法	明41. 3. 28	法 29
刑法施行前ニ公布シタル命令ニ関スル件	明41. 9. 24	勅 217
刑法施行後施行ノ命令ニ掲ケタル刑法ノ刑名ニ関スル件	明42. 5. 1	勅 120
平和条約第十一条による刑の執行に関する規則	昭27. 4. 28	法府令43
平和条約第十一条による刑の執行及び赦免等に関する法律	昭27. 4. 28	法 103
平和条約第十一条に定める赦免、刑の軽減及び仮出所の勧告及び決定に関する連絡の手続に関する政令	昭27. 4. 28	政 121
平和条約第十一条による赦免、仮出所等に関する規則	昭27. 4. 28	中更保規 2
日本国における国際連合の軍隊に対する刑事裁判権の行使に関する議定書の実施に伴う刑事特別法	昭28. 11. 12	法 265
日本国における国際連合の軍隊の地位に関する協定の実施に伴う刑事特別法	昭29. 6. 1	法 151
アメリカ合衆国の設置した連合国戦争犯罪法廷によつて刑を科せられた者の仮出所適格性取得期間の特例に関する政令	昭29. 8. 9	政 238
日本国とアメリカ合衆国との間の相互協力及び安全保障条約第六条に基づく施設及び区域並びに日本国における合衆国軍隊の地位に関する協定の実施に伴う刑事特別法	昭27. 5. 7	法 138
罰金等臨時措置法	昭23. 12. 18	法 251
法人ノ役員処罰ニ関スル法律	大 4. 6. 21	法 18
経済関係罰則ノ整備ニ関スル法律	昭19. 2. 10	法 4
爆発物取締罰則	明17. 12. 27	太政官布告 32
外国ニ於テ流通スル貨幣紙幣銀行券証券偽造変造及模造ニ関スル法律	明38. 3. 20	法 66
同法ノ官没ニ関スル手続	明38. 3. 20	外令 1
同	明38. 3. 20	内令 2
印紙犯罪処罰法	明42. 4. 28	法 39
同法第五条ノ官没手続	明42. 4. 28	内令 13
同	明42. 4. 28	大令 28
決闘罪ニ関スル件	明22. 12. 30	法 34
暴力行為等処罰ニ関スル法律	大15. 4. 10	法 60
盗犯等ノ防止及処分ニ関スル法律	昭 5. 5. 22	法 9
軽犯罪法	昭23. 5. 1	法 39
破壊活動防止法	昭27. 7. 21	法 240
同法施行規則	昭27. 7. 21	法府令81

法令名	公布年月日	法令番号
日米相互防衛援助協定等に伴う秘密保護法	昭29. 6. 9	法 166
同法の施行期日を定める政令	昭29. 6. 18	政 148
同法施行令	昭29. 6. 18	政 149
G 42 刑事訴訟		
刑事訴訟法	昭23. 7. 10	法 131
刑事訴訟法施行法	昭23. 12. 18	法 249
刑事訴訟規則	昭23. 12. 1	最裁規32
同規則施行規則	昭23. 12. 23	最裁規34
平和条約の実施に伴う刑事判決の再審査等に関する法律	昭27. 4. 28	法 105
平和条約の実施に伴う刑事判決の再審査の手続に関する規則	昭27. 4. 28	最裁規11
刑事訴訟法第百九十四条に基く懲戒処分に関する法律	昭29. 4. 6	法 64
旧刑事訴訟法事件の控訴審及び上告審における審判の特例に関する規則	昭25. 12. 20	最裁規30
刑事事件記録符号規程	昭24. 12. 20	最裁規26
刑事訴訟費用法	大10. 4. 12	法 68
刑事訴訟規則についての罰金等臨時措置法に関する規則	昭24. 1. 21	最裁規 3
公判前の証人等に対する旅費、日当、宿泊料等支給法	昭24. 5. 14	法 57
鉄道公安職員の職務に関する法律	昭25. 8. 10 M112 参照	法 241
鉄道公安職員所管区域外職務執行令	昭25. 10. 5 M112 参照	政 304
鉄道公安職員の行う捜査に関する刑事訴訟規則の準用に関する規則	昭25. 8. 11 M112 参照	最裁規23
国税庁監察官の行う捜査に関する刑事訴訟規則の適用に関する規則	昭25. 6. 8	最裁規19
逃亡犯罪人引渡法	昭28. 7. 21	法 68
同法による審査等の手続に関する規則	昭28. 7. 22	最裁規11
外国艦船乗組員ノ逮捕留置ニ関スル援助法	明32. 3. 16	法 68
検察官の職務を行う弁護士に給すべき手当の額を定める政令	昭24. 11. 24	政 372
押収物等取扱規程	昭35. 5. 31	最裁程 2
押収物還付公告令	昭28. 11. 4	政 342
交通事件即決裁判手続法	昭29. 5. 18	法 113
同法の施行期日を定める政令	昭29. 10. 1	政 274
交通事件即決裁判手続規則	昭29. 9. 15	最裁規14
道路交通法の施行に伴う交通事件の即決裁判に関する手続の経過措置に関する規則	昭35. 11. 21	最裁規15
G 43 陪審		
陪審法	大12. 4. 18	法 50
同法施行規則	昭 2. 5. 28	司令 16
陪審員旅費日当及止宿料規則	昭 3. 9. 19	勅 234
陪審法ノ停止ニ関スル法律	昭18. 4. 1	法 88
G 44 刑事補償		

法令名	公布年月日	法令番号
刑事補償法	昭25. 1. 1	法 1
刑事補償規則	昭25. 1. 1	最裁規 1
証人等の被害についての給付に関する法律	昭33. 4.30	法 109
同法施行令	昭33. 7.22	政 227
同法施行規則	昭33. 7.22	法務令43
G 45 行刑・保護		
監獄法	明41. 3.28	法 28
同法施行規則	明41. 6.16	司令 18
監獄官吏ヲシテ銃ヲ携帯セシムルノ件	明41.11.28	勅 289
戒護ニ従事スル監獄官吏ニ臨時ニ銃ヲ携帯セシムルコトヲ得ル場合ノ件	明41.12.26	司令 31
絞罪器械図式	明 6. 2.20	太政官布告 65
未決拘禁者ニ対スル自弁物品取扱規則	昭 3. 3. 9	司令 1
行刑累進処遇令	昭 8.10.25	司令 35
囚人及刑事被告人押送規則	明30.11.26	勅 415
囚人及刑事被告人押送細則	明30.12.27	内令 37
犯罪者予防更生法	昭24. 5.31	法 142
犯罪者予防更生法施行法	昭24. 5.31	法 143
処分の審査請求に関する規則	昭26. 5.19	中更保規 2
執行猶予者保護観察法	昭29. 4. 1	法 58
更生緊急保護法	昭25. 5.25	法 203
保護司法	昭25. 5.25	法 204
更生保護の措置に関する規則	昭30.10.29	法務令 146
更生保護委託費支弁基準	昭31. 6.25	法務令34
更生保護会の設備及び処遇の基準並びに幹部職員の資格に関する規則	昭25.11.14	中更保規 3
更生保護事業を営む者の監督及び寄附金募集に関する規則	昭29. 6.28	法務令75
更生保護事業の認可等に関する規則	昭25.11.14	中更保規 4
保護観察所組織規程	昭27. 8. 1 D 3 参照	法務令 4
保護司実費弁償金支給規則	昭29. 4.24	法務令47
保護司の選考に関する規程	昭25. 5.31	中更保規 1
地方更生保護委員会事務局組織規程	昭27. 8. 1 D 3 参照	法務令 3
地方更生保護委員会の決定等に関する規則	昭27. 6.23	中更保規 4
G 46 少年及び婦人関係事件		
少年法	昭23. 7.15	法 168
少年院法	昭23. 7.15	法 169
少年審判規則	昭23.12.21	最裁規33
少年法による調査および観察のための援助費用に関する規則	昭25.12.26	最裁規36
一般少年鑑別規則	昭25.12.28	法府令 153
少年院処遇規則	昭24. 9.12	法府令60
少年鑑別所処遇規則	昭24. 5.31	法府令58
未成年者喫煙禁止法	明33. 3. 7	法 33
未成年者飲酒禁止法	大11. 3.30	法 20
少年調査記録規程	昭29. 6. 1	最裁規 5
婦人補導院法	昭33. 3.25	法 17
婦人補導院処遇規則	昭33. 4. 1	法務令 8
保護具の製式	昭33. 4. 1	法務令 9
G 47 恩赦等		
憲法ヲ発布スルニ当り大赦ヲ行ハシムルノ件	明22. 2.11	勅 12
大赦令	大 1. 9.26	勅 24
同	昭 2. 2. 7	勅 11
同	昭20.10.17	勅 579
同	昭21.11. 3	勅 511
同	昭27. 4.28	政 117
同	昭31.12.19	政 355
恩赦法	昭22. 3.28	法 20
同法施行規則	昭22.10. 1	司令 78
大喪ニ丁リ減刑ヲ行ハシムルノ件	明30. 1.31	勅 7
大喪ニ丁リ恵沢ヲ施サムカ為特ニ減刑ヲ行フノ件	大 3. 5.24	勅 104
減刑ニ関スル件	大 4.11.10	勅 205
同	大13. 1.26	勅 10
減刑令	昭 2. 2. 7	勅 12
同	昭 3.11.10	勅 270
減刑令	昭 9. 2.11	勅 19
同	昭13. 2.11	勅 76
同	昭15. 2.11	勅 45
同	昭20.10.17	勅 580
同	昭21.11. 3	勅 512
同	昭22.11. 3	政 233
同	昭27. 4.28	政 118
特赦又は減刑の出願に関する臨時特例に関する省令	昭34. 4.10	法務令22
復権令	昭 2. 2. 7	勅 13
同	昭 3.11.10	勅 271
同	昭 9. 2.11	勅 20
同	昭13. 2.11	勅 77
同	昭15. 2.11	勅 46
同	昭17. 2.18	勅 94
同	昭20.10.17	勅 581
同	昭21.11. 3	勅 513
同	昭27. 4.28	政 119
同	昭34. 4.10	政 113
◎政治犯人等ノ資格回復ニ関スル件	昭20.12.29	勅 730
G 48 戦争犯罪者		
平和条約第十一条による刑の執行及び赦免等に関する法律	昭27. 4.28	法 103

法令名	公布年月日	法令番号
平和条約第十一条による赦免、刑の軽減及び仮出所の勧告及び決定に関する連絡の手続に関する政令	昭27. 4.28	政 121
平和条約第十一条による刑の執行に関する規則	昭27. 4.28	法府令43
平和条約第十一条による赦免、仮出所等に関する規則	昭27. 4.28	中更保規 2
G 5 行政争訟		
G 51 行政訴訟		
行政事件訴訟特例法	昭23. 7. 1	法 81
職務執行命令等訴訟規則	昭23.10.21	最裁規27
国の利害に関係のある訴訟についての法務大臣の権限等に関する法律	昭22.12.17	法 194
G 52 訴願		
訴願法	明23.10.10	法 105
H 警察・防衛・消防		
H 1 警察通則		
警察法	昭29. 6. 8	法 162
同法施行令	昭29. 6.19	政 151
同法施行規則	昭29. 6.30	総府令44
市警察の廃止に伴う経過措置に関する政令	昭30. 5.30	政 79
国家公安委員会運営規則	昭29. 7. 1	公安規 1
従前の国家公安委員会のした定の効力の経過措置に関する規則	昭29. 7. 1	公安規 2
警察官職務執行法	昭23. 7.12	法 136
警察署内ノ留置場ニ拘禁又ハ留置セラルル者ノ費用ニ関スル法律	明35. 2.27	法 11
警察拘禁費用償還規則	昭35. 4.28	法務令19
警察表彰規則	昭29. 8. 6	公安規14
警察官の職務に協力援助した者の災害給付に関する法律	昭27. 7.29	法 245
同法施行令	昭27.10. 1	政 429
警察職員の服務の宣誓に関する規則	昭29. 7. 1	公安規 7
H 2 警察組織		
警察庁組織令	昭29. 6.30	政 180
都通信部及び府県方面通信出張所の位置及び内部組織に関する規則	昭29. 7. 1	公安規 8
科学警察研究所の各部の内部組織に関する規則	昭34. 3.31	公安規 2
外勤警察官勤務要則	昭30. 7. 1	公安規 6
警察庁において特別の勤務に従事する職員の勤務時間の特例に関する総理府令	昭34. 4.11	総府令21
国家公安委員会文書決裁規程	昭34. 7. 1	公安規 1
国家公安委員会公印規程	昭32. 4.18	公安程 1
警察手帳規則	昭29. 7. 1	公安規 4
同規則を皇宮護衛官に準用する規則	昭29. 7. 1	公安規10
移動警察規則	昭29.12. 9	公安規17
警備実施要則	昭29. 9. 9	公安規15
警衛基準要綱	昭29. 8. 2	公安規11
銃器弾丸類取扱規則	昭30. 6. 6	公安規 3
犯罪捜査規範	昭32. 7.11	公安規 2
犯罪捜査共助規則	昭32. 7.11	公安規 3
手錠の製式	昭30. 8. 5	法務令 132
犯罪手口資料取扱規則	昭31. 2. 9	公安規 1
被疑者写真取扱規則	昭31. 2. 9	公安規 2
現場写真の作成及び現場写真記録の取扱に関する規則	昭31.11.22	公安規 3
指紋取扱規則	昭35. 5.12	公安規 3
検視規則	昭33.11.27	公安規 3
死体取扱規則	昭33.11.27	公安規 4
被疑者留置規則	昭32. 8.22	公安規 4
犯罪統計規則	昭29. 7. 1	公安規 6
警察通信規則	昭30.11.17	公安規 7
質屋営業法等に規定する道公安委員会の権限の方面公安委員会への委任に関する政令	昭30. 9.16	政 246
警察官の服制及び服装に関する規則	昭31.12.19	公安規 4
皇宮護衛官の服装に関する規則	昭31.12.19	公安規 5
警察教養規則	昭29. 8. 2	公安規12
警察礼式	昭29. 8. 2	公安規13
H 3 司法警察		
司法警察職員等指定応急措置法	昭23.12. 9	法 234
刑事訴訟法第百八十九条第一項及び第百九十九条第二項の規定に基く司法警察員等の指定に関する規則	昭29. 7. 1	公安規 5
司法警察官吏及司法警察官吏ノ職務ヲ行フヘキ者ノ指定等ニ関スル件	大12.12.29	勅 528
皇宮護衛官について司法警察職員として職務を行う者を定める件	昭23.12.30	公安規11
H 4 保安警察		
H 41 集会結社及び多衆運動		
H 42 風俗		
酒に酔つて公衆に迷惑をかける行為の防止等に関する法律	昭36. 6. 1	法 103
H 43 営業		
風俗営業等取締法	昭23. 7.10	法 122
同法に基く客席における照度の測定方法に関する総理府令	昭34. 2.23	総府令 5
売春防止法	昭31. 5.24	法 118
婦人相談所等に関する政令	昭32. 4. 1	政 56
質屋営業法	昭25. 5. 8	法 158
同法施行規則	昭25. 6.30	総府令25
古物営業法	昭24. 5.28	法 108
同法施行令	昭28. 8.31	政 228
同法施行規則	昭24. 6.28	総府令 7
屋外広告物法	昭24. 6. 3	法 189

法令名	公布年月日	法令番号
H 45 特殊物件（危険物）並びに特殊行為		
通貨及証券模造取締法	昭28. 4. 5	法 28
偽造通貨取扱規則	昭30. 6. 6	公安規 4
紙幣類似証券取締法	明39. 5. 8	法 51
すき入紙製造取締法	昭22. 12. 4	法 149
印紙等模造取締法	昭22. 12. 16	法 189
危険物の規制に関する政令	昭34. 9. 26	政 306
危険物の規制に関する総理府令	昭34. 9. 29	総府令55
火薬類取締法	昭25. 5. 4	法 149
同法施行令	昭25. 10. 31	政 323
同法施行規則	昭25. 10. 31	通産令88
火薬類の運搬に関する総理府令	昭35. 12. 28	総府令65
火薬類取締法の規定に基づく公聴会等の手続に関する規則	昭35. 12. 1	総府・通産・運令1
火薬類運送規則	昭36. 1. 24	運令 1
武器等製造法	昭28. 8. 1	法 145
同法の施行期日を定める政令	昭28. 8. 15	政 196
同法施行令	昭28. 8. 15	政 198
同法施行規則	昭28. 9. 1	通産令43
銃砲刀剣類等所持取締法	昭33. 3. 10	法 6
同法施行令	昭33. 3. 17	政 33
同法施行規則	昭33. 3. 22	総府令16
銃砲刀剣類登録規則	昭33. 3. 10	文保規 1
美術刀剣類製作承認規則	昭33. 3. 31	文保規 2
高圧ガス取締法	昭26. 6. 7	法 204
同法施行令	昭26. 11. 6	政 350
四エチル鉛取扱基準令	昭26. 5. 21	政 158
H 48 出入国管理		
◎出入国管理令	昭26. 10. 4	政 319
同令施行規則	昭26. 10. 30	外令 18
入国審査官及び入国警備官の証票の様式に関する省令	昭26. 10. 30	外令 20
特定の在留資格及びその在留期間を定める省令	昭27. 5. 12	外令 14
入国管理事務所組織規程	昭27. 8. 1 D 3 参照	法務令 6
入国者収容所組織規程	昭27. 8. 1 D 3 参照	法務令 5
入国警備官階級令	昭25. 10. 19	政 313
H 5 交通警察		
道路交通法	昭35. 6. 25	法 105
同法の施行期日を定める政令	昭35. 10. 11	政 269
同法施行令	昭35. 10. 11	政 270
同法施行規則	昭35. 12. 3	総府令60
故障車両の整備確認の手続等に関する命令	昭35. 12. 3	総府・運令 1
工事又は作業を行なう場合の道路の管理者と警察署長との協議に関する命令	昭35. 12. 3	総府・建令 2
道路標識、区画線及び道路標示に関する命令	昭35. 12. 17	総府・建令 3
H 6 消防		
消防法	法23. 7. 24	法 186
同法施行令	昭36. 3. 25	政 37
同法施行規則	昭36. 4. 1	自治令 6
消防組織法	昭22. 12. 23	法 226
同法の施行に関する政令	昭23. 3. 6	政 52
同法第三十二条第一項に基く政令	昭23. 3. 6	政 53
消防審議会令	昭34. 5. 30	政 199
市町村の消防長の任命資格を定める政令	昭34. 5. 30	政 201
消防研究所組織規則	昭34. 4. 18	総府令24
消防大学校組織規則	昭34. 4. 18	総府令25
消防施設強化促進法	昭28. 7. 27	法 87
同法第五条の規定に基く補助金の交付申請書の提出に関する総理府令	昭33. 5. 21	総府令39
国の補助の対象となる消防施設を定める政令	昭28. 7. 27	政 124
消防団員等公務災害補償責任共済基金法	昭31. 5. 21	法 107
同法の施行期日を定める政令	昭31. 11. 8	政 333
同法施行令	昭31. 11. 19	政 346
消防団員等公務災害補償責任共済基金の会計及び資産の運用その他財務に関する総理府令	昭31. 12. 5	総府令88
非常勤消防団員等に係る損害補償の基準を定める政令	昭31. 11. 8	政 335
消防団員等公務災害補償責任共済基金法施行規則	昭32. 2. 23	総府令 5
H 7 防衛		
国防会議の構成等に関する法律	昭31. 7. 2 D 1 参照	法 166
同法施行令	昭32. 1. 14 D 1 参照	政 3
H 71 防衛庁		
防衛庁設置法	昭29. 6. 9 D 3 参照	法 164
同法の施行期日を定める政令	昭29. 6. 28 D 3 参照	政 168
防衛庁組織令	昭29. 6. 30 D 3 参照	政 178
統合幕僚学校組織規則	昭36. 7. 15	総府令40
防衛庁の管理に属する物品の無償貸付及び譲与等に関する総理府令	昭33. 1. 10	総府令 1
防衛庁附属機関組織規程	昭29. 6. 30	総府令39
防衛庁技術研究本部受託試験研究規則	昭33. 4. 17	総府令28
調達庁設置法	昭24. 5. 31 D 3 参照	法 129
調達庁組織令	昭27. 8. 30 D 3 参照	政 378
〔給与〕		

法令名	公布年月日	法令番号
防衛庁職員給与法	昭27. 7. 31	法 266
同法施行令	昭27. 8. 27	政 368
防衛庁職員の俸給の切替え及び切替えに伴う措置に関する総理府令	昭35. 12. 26	総府令63
同	昭36. 11. 18	総府令59
防衛庁職員給与留守宅渡実施規則	昭35. 8. 16	総府令48
自衛官俸給表の陸将、海将及び空将の甲の欄に掲げる俸給を受けるべき自衛官の官職並びにその官職を占める者の俸給の号俸の決定に関する総理府令	昭32. 8. 20	総府令57
防衛庁職員の昇格前の暫定手当の額の特例に関する総理府令	昭36. 3. 30	総府令 8
行政職俸給表(一)、教育職俸給表(一)又は研究職俸給表の一等級の防衛庁の事務官等の官職及びこれらの官職を占める者の俸給の号俸の決定に関する総理府令	昭32. 8. 20	総府令58
防衛庁職員給与法の一部を改正する法律〔昭32 法155〕附則第五項に規定する切替日の前日における俸給額を受けていた期間に通算される期間に該当する者に関する総理府令	昭32. 7. 31	総府令50
自衛官の新旧給与額の差額に関する総理府令	昭34. 6. 2	総府令37
防衛庁職員の旧給与額に関する総理府令で定める事由及び額に関する総理府令	昭32. 7. 31	総府令51
防衛庁職員給与法の一部を改正する法律〔昭32 法155〕の施行に伴う事務官等の暫定俸給月額に関する総理府令	昭32. 6. 1	総府令29
防衛庁職員の勤勉手当の額の算出の基準に関する総理府令	昭27. 12. 25	総府令89
防衛庁職員に対する暫定手当の月額の加算に関する総理府令で定める理由及び額に関する総理府令	昭32. 7. 31	総府令52
防衛庁職員の旧暫定手当月額の特例に関する総理府令	昭36. 3. 30	総府令 7
防衛庁の職員に対する寒冷地手当、石炭手当及び薪炭手当支給規程	昭27. 9. 26	総府令72
防衛庁職員の受けた公務上の災害に関し防衛庁職員が立入検査等のため携帯すべき証票の様式を定める総理府令	昭29. 7. 26	総府令58
自衛隊内国旅費規定	昭29. 5. 22	総府令28
H 72 自衛隊		
自衛隊法	昭29. 6. 9	法 165
自衛隊法の一部を改正する法律〔昭36 法126〕附則第三項の日を定める政令	昭36. 7. 15	政 259
自衛隊法施行令	昭29. 6. 30	政 179
自衛隊法施行規則	昭29. 6. 30	総府令40
〔陸上自衛隊〕		
方面総監部、管区総監部及び混成団本部組織規則	昭34. 12. 21	総府令62
〔海上自衛隊〕		
地方総監部組織規則	昭36. 1. 30	総府令 3
海上自衛隊の使用する船舶における火薬類の貯蔵等に関する総理府令	昭29. 10. 6	総府令74
〔航空自衛隊〕		
航空総隊司令部、飛行教育集団司令部、航空方面隊司令部及び航空司令部組織規則	昭33. 7. 31	総府令62
J 財政		
財政法	昭22. 3. 31	法 34
財政法第三条の特例に関する法律	昭23. 4. 14	法 27
会計法	昭22. 3. 31	法 35
予算決算及び会計令	昭22. 4. 30	勅 165
同勅令臨時特例	昭21. 11. 22	勅 558
国等の債権債務等の金額の端数計算に関する法律	昭25. 3. 31	法 61
同法施行令	昭25. 4. 1	政 77
会計規則及特別会計規則ノ規定ニ依リ調整スルコトヲ要スル帳簿ノ様式及記入ノ方法並書類ノ様式ニ関スル省令	大11. 3. 29	大令 20
出納計算ノ数字及記載事項ノ訂正ニ関スル件	大11. 5. 30	大令 43
国立学校の授業料債権等に係る納入の告知の特例に関する政令	昭32. 4. 11	政 63
金銭利割称呼	明11. 5. 2	大達乙21
法人に対する政府の財政援助の制限に関する法律	昭21. 9. 25	法 24
計算証明規則	昭27. 6. 7	会計規 3
政府ノ債務ニ対シ差押命令ヲ受クル場合ニ於ケル会計上ノ規程	明26. 12. 27	勅 261
政府カ第三債務者トシテ差押ヘラレタル債務額ノ仕払停止仕払執行及供託ニ関スル手続	明27. 2. 7	大令 2
日本国有鉄道に対する政府貸付金の償還期限の延期に関する法律	昭27. 12. 26	法 336
補助金等の臨時特例等に関する法律	昭29. 5. 28	法 129
同法施行令	昭29. 6. 10	政 134
補助金等に係る予算の執行の適正化に関する法律	昭30. 8. 27	法 179
同法施行令	昭30. 9. 26	政 255
同法第二十三条第二項の証票の書式を定める省令	昭31. 5. 31	大令 35
日本製鉄八幡共済組合年金交付金交付規則	昭32. 12. 24	大令 88
旧令共済組合年金等交付金交付規則	昭32. 12. 24	大令 87
国家公務員共済組合連合会補助金交付規則	昭32. 12. 24	大令 86
農林畜水産業関係補助金等交付規則	昭31. 4. 30	農令 18
新市町村建設促進補助金交付規則	昭31. 8. 8	総府令68
厚生省所管補助金等交付規則	昭31. 8. 25	厚令 30
貯蓄協力団体補助金交付規則	昭31. 12. 29	大令 83
みつまた生産補助金交付規則	昭31. 12. 29	大令 84
ユース・ホステル整備費補助金交付規則	昭33. 7. 30	運令 32
三国間輸送助成金交付規則	昭35. 6. 21	運令 23

法令名	公布年月日	法番	令号
建設省所管補助金等交付規則	昭33. 5. 9	建令	16
国際学会等への加入に伴う分担金の債務負担に関する法律	昭32. 4. 1	法	48
J 1 会　計			
J 11 金銭関係			
J 111 特別会計			
特別会計ノ恩給負担金ヲ一般会計ニ繰入ルルコトニ関スル法律	昭 6. 3.28	法	8
同法ノ施行ニ関スル件	昭 6. 7.28	勅	203
同法ニ依リ各特別会計ヨリ一般会計ニ繰入ルル金額ノ計算ニ関スル特例ニ関スル件	昭18. 7.28	勅	618
特別会計ノ恩給負担金ヲ一般会計ニ繰入ルルコトニ関スル法律施行事務取扱細則	昭 6. 7.28	大令	27
特別会計ニ於ケル営繕費ニ関スル法律	昭 6. 3.28	法	9
昭和二十一年度における一般会計帝国鉄道会計及び通信事業特別会計の借入金の償還期限の延期等に関する法律	昭25. 3. 7	法	6
朝鮮食糧営団の特殊整理の結果生じた残余財産のうち政府に帰属すべき分配金に係る債権の処理に関する政令	昭31. 8. 7	政	258
朝鮮商業銀行の特殊整理の結果生じた残余財産のうち政府に帰属すべき分配金に係る債権の処理に関する政令	昭34. 7.20	政	259
旧朝鮮食糧管理特別会計又は旧台湾食糧管理特別会計の負担に属する証券又は一時借入金に係る債務の処理に関する政令	昭31. 3.10	政	18
昭和七年度以降国債償還資金の繰入一部停止ニ関スル法律	昭 7. 6.18	法	8
政府職員の俸給等の支給に関する措置等に伴う大蔵省預金部外三特別会計に対する一般会計の繰入金に関する法律	昭23. 3.20	法	13
印刷尾特別会計及びアルコール専売事業特別会計の利益の一般会計への納付の特例に関する法律	昭24. 5.14	法	64
簡易生命保険事業における戦争危険に因る死亡に基く保険金の支払による損失補てんに関する法律	昭23. 7. 6	法	100
大学及び学校資金の運用等に関する政令	昭23. 3.24	政	60
大学及び学校資金管理規程	昭28. 3.31	大・文令	1
大蔵省預金部特別会計外三特別会計に対する一般会計からする繰入金に関する法律	昭23. 4. 1	法	18
大蔵省預金部特別会計、国有鉄道事業特別会計、通信事業特別会計並びに簡易生命保険及郵便年金特別会計の保険勘定及び年金勘定の昭和二十二年度における歳入不足補塡のための一般会計からする繰入金に関する法律	昭22.12.12	法	170
大蔵省預金部特別会計外二特別会計の昭和二十四年度における歳入不足補てんのための一般会計からする繰入金に関する法律	昭24. 4.25	法	31
大蔵省預金部特別会計の昭和二十五年度における歳入不足補てんのための一般会計からする繰入金に関する法律	昭25. 3.27	法	19
郵政事業特別会計の昭和二十四年度における歳入不足補てんのための一般会計からする繰入金に関する法律	昭24.12. 6	法	240
郵政事業特別会計の歳入不足を補てんするための一般会計からする繰入金に関する法律	昭25.12.18	法	276
同	昭26. 3.15	法	23
開拓者資金融通特別会計において貸付金の財源に充てるための一般会計からする繰入金に関する法律	昭29. 3.18	法	5
同	昭24. 4.25	法	33
同	昭25. 3.27	法	20
同	昭26. 3.23	法	29
同	昭27. 3.27	法	10
同	昭28. 3.31	法	30
退職職員に支給する退職手当支給の財源に充てるための特別会計等からする一般会計への繰入及び納付に関する法律	昭25. 3.31	法	62
退職職員に支給する退職手当支給の財源に充てるための特別会計等からする一般会計への繰入及び納付に関する政令	昭25. 3.31	政	64
交付税及び譲与税配付金特別会計法	昭29. 5.15	法	103
同法施行令	昭29. 5.22	政	106
自動車損害賠償責任再保険特別会計法	昭30. 8. 5	法	134
同法施行令	昭30. 8.13	政	178
糸価安定特別会計法	昭26.12.17	法	311
同法施行令	昭27. 5.28	政	161
糸価安定特別会計において昭和三十三年産の生糸及び繭を買い入れるための経費の支払財源の一部に充てるための一般会計からする繰入金に関する法律	昭34. 3.30	法	62
森林保険特別会計法	昭12. 3.31	法	26
同法施行令	昭12. 5.31	勅	235
国有林野事業特別会計法	昭22. 3.31	法	38
同法施行令	昭22.12.27	政	293
一般会計の歳出の財源に充てるための国有林野事業特別会計からする繰入金に関する法律	昭35. 5.20	法	88
漁船再保険特別会計法	昭12. 3.31	法	24
同法施行令	昭12. 5.31	勅	234
中小漁業融資保証保険特別会計法	昭27.12.27	法	347
同法施行令	昭28. 2. 6	政	17
輸出保険特別会計法	昭25. 3.31	法	168
同法施行令	昭25. 6.28	政	206

法令名	公布年月日	法番	令号
産業投資特別会計法	昭28. 8. 1	法	122
同法施行令	昭28. 8. 1	政	146
産業投資特別会計からの農林漁業金融公庫に対する貸付金に関する政令	昭29. 1.28	政	11
産業投資特別会計の中小企業金融公庫に対する貸付金の利息に関する政令	昭28.12.24	政	398
産業投資特別会計からの中小企業金融公庫に対する貸付金の返済に関する政令	昭29. 2.15	政	14
産業投資特別会計の貸付の財源に充てるための外貨債の発行に関する法律	昭33.12.20	法	178
同法に基く外貨債の利子の非課税等に関する規定の適用を受けない者の範囲を定める政令	昭33.12.20	政	337
特定物資納付金処理特別会計法	昭31. 6. 5	法	129
同法施行令	昭31. 6. 5	政	172
昭和二十八年度における特別鉱害復旧特別会計の交付金の支払財源に充てるための資金運用部からする借入金に関する法律	昭28.11. 9	法	263
アルコール専売事業特別会計法	昭22. 3.31	法	39
同法施行令	昭22.12.27	政	294
アルコール専売事業特別会計から一般会計への納付の特例に関する法律	昭25. 3.29	法	30
あへん特別会計法	昭30. 6.30	法	31
同法施行令	昭30. 7. 2	政	107
簡易生命保険及郵便年金特別会計法	昭19. 2.15	法	12
同法施行令	昭19. 6.17	勅	408
郵便年金の指定時運用資産に係る剰余金の処分に関する政令	昭34. 3.31	政	79
同政令施行規則	昭34. 3.31	郵令	6
簡易生命保険保険料及び郵便年金掛金領収帳規則	昭24. 6. 1	郵令	3
簡易生命保険及郵便年金積立金運用規則	昭19. 6.10	勅	395
簡易生命保険及び郵便年金積立金融通規則	昭27.11.22	郵令	41
簡易生命保険及び郵便年金の積立金の運用に関する法律	昭27. 6.25	法	210
同法附則第二項に規定する積立金の運用の範囲を定める政令	昭28.12.28	政	430
郵政事業特別会計法	昭24. 5.28	法	109
同法施行令	昭24. 5.31	政	191
郵便貯金特別会計法	昭26. 3.31	法	103
同法施行令	昭26. 4.14	政	105
労働者災害補償保険特別会計法	昭22. 4. 7	法	51
同法施行令	昭22. 9.10	政	193
失業保険特別会計法	昭22.12. 8	法	157
同法施行令	昭22.12.27	政	296
昭和三十一年度の食糧管理特別会計の借入限度等の特例に関する法律	昭31.12. 7	法	169
食糧管理特別会計において昭和三十一年産米穀について概算払をした買入代金に係る返納金の利息の減免に関する政令	昭31.12.20	政	359
国立病院特別会計所属の資産の譲渡等に関する特別措置法	昭27. 8.25	法	311
同法施行令	昭27. 8.25	政	363
厚生保険特別会計法	昭19. 2.15	法	10
同法施行令	昭19. 7.19	勅	470
厚生年金保険及び船員保険交渉法第三十条の規定によつて厚生保険特別会計及び船員保険特別会計が負担すべき額に関する政令	昭30. 6. 7	政	85
厚生年金保険福祉施設資金融通規程	昭18.11.10	大厚・令	1
船員保険特別会計法	昭22.12.24	法	236
同法施行令	昭23. 1.15	政	13
木船再保険特別会計法	昭28. 7.24	法	77
同法施行令	昭28. 7.31	政	136
港湾整備特別会計法	昭36. 3.31	法	25
同法施行令	昭36. 3.31	政	61
余剰農産物資金融通特別会計法	昭30. 7.30	法	100
同法施行令	昭30. 7.30	政	145
農業共済再保険特別会計法	昭19. 2.15	法	11
同法施行令	昭19. 7.12	勅	457
農業共済再保険特別会計の歳入不足を補てんするための一般会計からする繰入金に関する法律	昭25. 3.29	法	29
農業共済再保険特別会計の歳入不足を補てんするための一般会計からする繰入金に関する法律	昭27. 3.31	法	50
農業共済再保険特別会計の歳入不足を補てんするための財源措置等に関する法律	昭28.11. 9	法	262
農業共済再保険特別会計の歳入不足を補てんするための一般会計からする繰入金に関する法律	昭29. 3.31	法	33
農業共済再保険特別会計の繰入不足をうめるための一般会計からの繰入金に関する法律	昭30. 7. 2	法	49
農業共済再保険特別会計法施行令第五条ノ二第一項の規定に基く農作物共済及び蚕繭共済に係る再保険金の概算払の額の限度に関する省令	昭25.10.14	農令	113
自作農創設特別措置特別会計法	昭21.10.19	法	44
同法施行令	昭21.12.28	勅	623
開拓者資金融通特別会計法	昭22. 1.18	法	7
同法施行令	昭22. 1.31	勅	33
食糧管理特別会計法	大10. 4. 4	法	37
同法施行令	大10. 5.24	勅	224
食糧管理特別会計における資金の設置及びこれに充てるための一般会計からする繰入金に関する法律	昭33. 3.29	法	23
資金運用部特別会計法	昭26. 3.31	法	101
同法施行令	昭26. 5. 9	政	143
資金運用部預託金取扱規則	昭26. 4. 9	大令	29

法令名	公布年月日	法令番号
外国為替資金特別会計法	昭26. 3.30	法 56
同法施行令	昭26. 4.30	政 122
外国為替資金支出負担行為計画等取扱規程	昭26.10.12	大令 87
国債整理基金特別会計法	明39. 3. 2	法 6
国債整理基金に充てるべき資金の繰入れの特例に関する法律	昭36. 4. 1	法 56
経済援助資金特別会計法	昭29. 5.15	法 104
同法施行令	昭29. 9. 2	政 261
経済援助資金の運用に関する政令	昭29. 9. 2	政 262
経済基盤強化のための資金及び特別の法人の基金に関する法律	昭33. 7.11	法 169
経済基盤強化資金事務取扱規則	昭33. 8.22	大令 42
経済基盤強化のための資金及び特別の法人の基金に関する法律の規定に基く農林漁業金融公庫の経理等に関する政令	昭33.10.13	政 287
◎特別調達資金設置令	昭26. 6.11	政 205
同令施行令	昭26. 7.20	政 271
特別調達資金使用計画等取扱規則	昭26.11.15	大令 96
特別調達資金債権管理事務取扱規則	昭33. 8.30	大令 45
特別調達資金会計官及び特別調達資金出納命令官受入事務規程	昭26.11.15	総府令49
特別調達資金会計官及び特別調達資金出納命令官支払事務規程	昭26.11.15	大令 94
特別調達資金出納官吏事務規程	昭26.11.15	大令 95
日本銀行特別調達資金出納取扱規程	昭26.11.24	大令 100
賠償等特殊債務処理特別会計法	昭31. 3.31	法 53
同法施行令	昭31. 3.31	政 73
貴金属特別会計法	昭24. 4.25	法 34
同法施行令	昭24. 5.28	政 119
大蔵省預金部等損失特別処理法	昭21.11.18	法 56
同法施行令	昭22.12. 2	政 251
郵便貯金の旧預金者等に対し旧預金部資金所属の運用資産の増加額の一部を交付するための大蔵省預金部等損失特別処理法第四条の臨時特例に関する法律	昭34. 3.26	法 43
同法施行令	昭34. 3.31	政 80
同法施行規則	昭34. 3.31	郵令 7
造幣局特別会計法	昭25. 3.31	法 63
同法施行令	昭25. 3.31	政 65
造幣局特別会計経理規則	昭34. 1.17	大令 3
印刷局特別会計法	昭22. 3.31	法 36
同法施行令	昭22.12.27	政 292
国立病院特別会計法	昭24. 6. 3	法 190
同法施行令	昭24. 6. 3	政 198
国民年金特別会計法	昭36. 4.12	法 63
同法施行例	昭36. 4.12	政 100
政府出資特別会計法外二十一法令の廃止等に関する法律	昭21. 9.13	法 21
国有財産特殊整理資金特別会計法	昭32. 5.20	法 116
同法施行令	昭32. 5.28	政 115
特定土地改良工事特別会計法	昭32. 4.20	法 71
同法施行令	昭32. 7.17	政 196
道路整備特別会計法	昭33. 3.31	法 35
同法施行令	昭33. 3.31	政 67
治水特別会計法	昭35. 3.31	法 40
同法施行令	昭35. 3.31	政 70
機械類賦払信用保険特別会計法	昭36. 6.19	法 157
同法施行令	昭36. 6.30	政 233
緊要物資輸入基金特別会計法等を廃止する法律	昭29. 3.18	法 6
特別鉱害復旧特別会計法を廃止する法律	昭34. 3.30	法 63
J 112 予算及び決算		
歳入歳出予算概定順序	明22. 3.27	閣令 12
予定経費算出概則	明22. 6.10	閣令 19
J 113 収 入		
証券ヲ以テスル歳入納付ニ関スル法律	大 5. 3. 7	法 10
同法施行細則	大 5.12.21	大令 32
歳入納付ニ使用スル証券ニ関スル件	大 5.12.21	勅 256
内閣及び総理府の主管又は所管に係る一般会計及び特別会計の歳入について証券をもつて納付しうる種目を定める総理府令	昭34. 8.19	総府令48
歳入納付ニ使用スル証券ニ関スル件第六条第一項ニ依ル証券ノ納付ニ関スル制限	大 5.12.21	大令 30
司法省主管歳入証券納付ニ関スル件	大 5.12.29	司令 35
外務省主管歳入証券納付ニ関スル件	大 6. 1.27	外令 2
大蔵省主管歳入証券納付ニ関スル件	大 5.12.21	大令 31
文部省主管歳入証券納付ニ関スル件	大 6. 3. 1	文令 3
厚生省主管に係る一般会計及び特別会計の歳入について証券をもつて納付し得る種目を定める省令	昭33. 3. 1	厚令 5
農商務省主管歳入証券納付ニ関スル件	大 5.12.28	農務令30
運輸省主管ノ歳入中証券ヲ以テ納付シ得ル種目ニ関スル件	昭20. 5.19	運令 3
郵政省主管ノ歳入中証券ヲ以テ納付シ得ルモノノ種目及制限等ノ件	大 5.12.29	逓令 72
証券をもつて納付することができる労働省所管の歳入の種目を定める省令	昭34. 9. 1	労令 24
指定金融機関の日本銀行預け金の額が不足する場合における日本銀行の政府に対する納付金の納付手続に関する省令	昭32. 7. 2	大令 59
領事官の徴収する手数料に関する政令	昭27. 3.31	政 74
領事官の徴収する手数料の額を定める省令	昭27. 4. 1	外令 4
印紙をもつてする歳入金納付に関する法律	昭27. 3.12	法 142
収入印紙ノ紙質ニ関スル件	昭12. 5.21	大令 14

法令名	公布年月日	法令番号
印紙貼用方ノ件	明38.11.16	大令 51
外務省並ニ在外公館ヘ納ムル収入印紙ノ消印方	昭11. 2.12	外令 4
登録税又ハ手数料トシテ納ムル収入印紙ノ消印ニ関スル件	明44.10.16	逓令 35
国の債権の管理等に関する法律	昭31. 5.22	法 114
同法の施行期日を定める政令	昭31.11.10	政 336
同法施行令	昭31.11.10	政 337
債権管理簿及び徴収簿等の様式の特例に関する省令	昭34.10. 8	大令 71
国の特定の支払金に係る返還金債権の管理の特例等に関する法律	昭32. 5. 1	法 89
同法施行令	昭32. 7. 9	政 181
国の特定の支払金に係る返還令債権の管理の特例等に関する規則	昭33. 1. 9	郵令 1
債権管理事務取扱規則	昭31.12.29	大令 86
貸付金取扱規程	明44. 4.21	大令 17
北海道における国有林野の風害木等の売払代金の納付に関する特別措置法	昭29.12.15	法 218
同法施行令	昭29.12.23	政 315
国の所有に属する物品の売払代金の納付に関する法律	昭24. 6. 1	法 176
工業技術庁設置法の一部を改正する法律（昭27 法277）附則第四項の規定による国有財産又は物品の売払代金の地方債の証券による納付に関する政令	昭27. 9.29 D 3 参照	政 423
外国貿易計表下付手数料令	昭15.12.18	勅 907
同令施行ニ関スル件	昭15.12.18	大令 82
電波法関係手数料令	昭33.11. 4	政 307
木船運送事業登録手数料令	昭27. 6.30 M22 参照	政 218
砂利採取法関係手数料令	昭31. 3.22	政 28
繊維工業設備臨時措置法関係手料数令	昭31. 8.30	政 275
J 114 支 出		
支出官事務規程	昭22. 9.27	大令 94
支出官等が隔地者に支払をする場合等における隔地の範囲を定める省令	昭30. 4.20	大令 15
支出負担行為等取扱規則	昭27. 3.31	大令 18
小切手振出等事務取扱規程	昭26. 3.31	大令 20
日本学士院学術研究奨励金委任経理ニ関スル法律	大 4. 6.21	法 13
農地証券の償還金の一部を一般会計の負担とすることに関する法律	昭26. 3.15	法 21
鉱工品貿易公団の損失金補てんのための交付金に関する法律	昭26. 3.31	法 75
J 115 出納機関		
出納官吏事務規程	昭22. 9.27	大令 95
予算執行職員等の責任に関する法律	昭25. 5.11	法 172
同法第十条第一項又は第十一条第一項に規定する公社等の現金出納職員又は物品管理職員がその保管に係る現金又は物品を亡失した場合等における報告に関する政令	昭30. 7.25	政 137
特定の出納官吏の出納保管に関する特別取扱規則	昭33. 9.16	大令 49
歳入徴収官事務規程	昭27.11.29	大令 141
国立国会図書館法第二十六条に規定する金銭の取扱規程	昭28. 2.10 B 3 参照	国国程 2
郵政官署において取り扱う国庫金の受入及び払渡の事務に関する政令	昭24. 6. 1	政 174
郵政官署において取り扱う国庫金の受入及び払渡に関する規則	昭24. 7. 7	大令 60
郵政官署ニ於ケル各庁歳入金及歳出金取扱規則	大 4. 1.28	逓令 8
郵便官署ニ於ケル各庁歳入金及歳出金取扱規則ニ関する省令	昭24. 7. 7	郵令 4
郵政官署現金受払規則	大11. 4. 1	逓令 32
郵政省ノ出納員トナルヘキモノ及其現金出納ニ関スル件	大 8. 2.26	逓令 3
税務官署における収入官吏及び出納員並びに歳入歳出外現金出納官吏の備えるべき現金領収証書に関する省令	昭25. 3.31	大令 21
J 116 国 庫		
日本銀行国庫金取扱規程	昭22. 9.27	大令 93
歳入歳出外の国庫内移換に関する規則	昭30. 4.14	大令 14
日本銀行の歳入金受入に関する特別取扱手続	昭24.11.30	大令 100
日本開発銀行の国庫納付金に関する政令	昭28. 4.16	政 77
日本輸出入銀行の国庫納付金に関する政令	昭28. 4.16	政 76
国庫余裕金の繰替使用に関する法律	昭24. 5.14	法 63
歳入歳出決算上の剰余金の計算の臨時特例に関する政令	昭33. 7.17	政 223
食糧配給公団の清算経費の財源に充てるための剰余金の使用に関する法律	昭26. 3.31	法 70
公庫の国庫納付金に関する政令	昭26. 5.26	政 162
日本中央競馬会の国庫納付金等の臨時特例に関する法律	昭30.12.29	法 196
同法施行令	昭30.12.29	政 335
J 12 物品会計		
物品管理法	昭31. 5.22	法 113
同法の施行期日を定める政令	昭31.11.10	政 338
同法施行令	昭31.11.10	政 339
同法施行規則	昭31.12.29	大令 85
奄美群島復興事業用機械器具貸付規則	昭31. 7.16	総府令60
J 13 国有財産		
国有財産法	昭23. 6.30	法 73

法令名	公布年月日	法番	号
同法施行令	昭23. 8.20	政	246
同法施行細則	昭23. 9.28	大令	92
日本国とアメリカ合衆国との間の相互協力及び安全保障条約第六条に基づく施設及び区域並びに日本国における合衆国軍隊の地位に関する協定の実施に伴う国有の財産の管理に関する法律	昭27. 4.28	法	110
同法施行令	昭28. 9.17	政	285
国有財産特別措置法	昭27. 6.30	法	219
同法施行令	昭27. 7.10	政	264
国の庁舎等の使用調整等に関する特別措置法	昭32. 5.20	法	115
同法施行令	昭32. 5.28	政	114
同法施行細則	昭32. 6.22	大令	51
社寺等に無償で貸し付けてある国有財産の処分に関する法律	昭22. 4.12	法	53
同法施行令	昭22. 5. 1	勅	190
同法施行規則	昭22. 5. 1	大令	46
同法施行に関する件	昭22. 5. 2	農令	41
財団法人労働科学研究所に対する国有財産の譲与に関する法律	昭28. 8.17	法	224
財団法人日本遺族会に対する国有財産の無償貸付に関する法律	昭28. 8.12	法	200
同法第二条第二項の規定による財産使用の承認手続に関する省令	昭32. 1. 4	厚令	1
財団法人日本海員会館に対する国有の財産の譲与に関する法律	昭30. 7.22	法	80
北海道における国有の緊急開拓施設等の譲与に関する法律	昭29. 6. 2	法	153
国有の炭鉱医療施設の譲渡及び貸付に関する特例法	昭29.12.20	法	227
国の所有に属する自動車の交換に関する法律	昭29. 5.17	法	109
同法施行令	昭29. 8. 9	政	237
昭和三十四年八月の水害又は同年八月及び九月の風水害を受けた中小企業者に対する国有の機械等の売払等に関する特別措置法	昭34.12.10	法	191
同法施行令	昭34.12.10	政	351
J 14　契約・工事及び物件売買貸借			
政府契約の支払遅延防止等に関する法律	昭24.12.12	法	256
旧軍関係債権の処理に関する法律	昭24.12.12	法	257
国が施行する内国貿易設備に関する港湾工事に因り生ずる土地又は工作物の譲与又は貸付及び使用料の徴収に関する法律	昭22.12.23	法	231
政府ニ於テ物品ノ販売ヲ問屋業者ニ委託スルコトヲ得ル場合ニ関スル件	大12. 6. 7	勅	299
会計規則第九十六条ノ規定ニ依リ一般ノ競争ニ加ラムトスル者ニ必要ナル資格ニ関スル件	大11. 4. 1	大令	33
一般職種別賃金の適用に関し公共事業に関する経費を定める省令	昭27. 8.11	大・労令	1
試験研究用機械器具等貸付規則	昭27. 7.18	通産令	49
政府に対する不正手段による支払請求の防止等に関する法律を廃止する法律	昭25. 5.20	法	190
J 15　寄附及び譲与			
物品の無償貸付及び譲与等に関する法律	昭22.12.23	法	229
内閣及び総理府の管理に属する物品の無償貸付及び譲与に関する総理府令	昭36. 5.30	総府令	23
外務省の管理に属する物品の無償貸付及び譲与に関する省令	昭35. 7. 1	外令	2
国が有償で譲渡した物件が略奪品として没収された場合の措置に関する法律	昭25. 3.22	法	14
国有林野事業特別会計の管理に属する物品の無償貸付及び譲与等に関する省令	昭30. 3.24	農令	15
防衛庁の管理に属する物品の無償貸付及び譲与等に関する総理府令	昭33. 1.10 H71 参照	総府令	1
南大東島における高層気象観測に必要な物品の譲与に関する法律	昭35. 4. 1	法	47
南大東島において高層気象観測を行なう気象機関に対して譲与することができる物品を定める省令	昭35.12.21	運令	43
海上災害救助用物品の無償貸付及び譲与に関する省令	昭30. 4. 1	運令	10
寒冷地等における雌牛の無償貸付及び譲渡等に関する省令	昭32.10. 3	農令	47
経済及び技術協力のため必要な物品の外国政府等に対する譲与等に関する法律	昭35. 3.31	法	23
沖縄における模範農場に必要な物品及び本邦と沖縄との間の電気通信に必要な電気通信設備の譲与に関する法律	昭36. 3.31	法	45
J 16　保　管			
保管金規則	明23. 1. 7	法	1
保管金取扱規程	大11. 2. 1	大令	5
保管金払込事務等取扱規程	昭26. 4. 9	大令	30
日本銀行の公社等預託金取扱規程	昭25. 4. 1	大令	31
救恤又ハ学芸技術奨励寄附金ノ保管出納ニ関スル件	明33. 8. 3	勅	329
帝国美術院展覧会陳列品売買ノ代金又ハ手附ノ保管ニ関スル件	明11. 3.25	勅	27
政府所有有価証券取扱規程	大11. 2. 1	大令	7
政府保管有価証券取扱規程	大11. 2. 1	大令	8
日本銀行政府有価証券取扱規程	大11. 2. 1	大令	11
国の債権者代位権の行使に伴う現金又は有価証券の保管に関する政令	昭31. 8.14	政	263
J 2　租　税			
J 21　国税徴収			
国税徴収法	昭34. 4.20	法	147
同法の施行期日を定める政令	昭34.10.31	政	328

法令名	公布年月日	法番	号
同法施行令	昭34.10.31	政	329
同法施行規則	昭34.12.26	大令	90
国税に関する法律に定める申告等の期限の特例の実施に関する政令	昭34. 5.20	政	178
国税収納金整理資金に関する法律	昭29. 3.31	法	36
同法施行令	昭29. 3.31	政	51
国税収納金整理資金から歳入に組み入れる場合の期限の特例に関する政令	昭30. 5. 2	政	69
国税収納金整理資金から歳入に組み入れる場合等の期限の特例に関する省令	昭30. 5.17	大令	22
国税還付金等支払規則	昭29. 4. 8	郵令	17
簡易利子税額表及び簡易延滞加算税額表に関する政令	昭28. 8. 7	政	166
国税収納金整理資金事務取扱規則	昭29. 5.31	大令	39
間接国税検査章規則	昭29. 6. 7	大令	49
輸入品に対する内国消費税の徴収等に関する法律	昭30. 6.30	法	37
同法施行令	昭30. 6.30	政	100
納入告知書、納税告知書、納付書等の様式の特例に関する省令	昭36. 8. 1	大令	48
J 22　各　税			
〔所得税〕			
所得税法	昭22. 3.31	法	27
同法施行規則	昭22. 3.31	勅	110
同法施行細則	昭22. 3.31	大令	29
日本国とアメリカ合衆国との間の相互協力及び安全保障条約第六条に基づく施設及び区域並びに日本国における合衆国軍隊の地位に関する協定の実施に伴う所得税法等の臨時特例に関する法律	昭27. 4.28	法	111
同法施行令	昭27. 4.28	政	124
日本国における国際連合の軍隊の地位に関する協定の実施に伴う所得税法等の臨時特例に関する法律	昭29. 6. 1	法	149
同法施行令	昭29. 6. 1	政	128
所得に対する租税に関する二重課税の回避及び脱税の防止のための日本国とパキスタンとの間の条約の実施に伴う所得税法の特例に関する法律	昭34. 4.22	法	154
同法の施行に関する省令	昭34. 5.14	大令	35
所得に対する租税に関する二重課税の回避のための日本国とインドとの間の協定の施行に関する省令	昭35. 6.13	大令	30
所得に対する租税に関する二重課税の回避及び脱税の防止のための日本国政府とシンガポール自治州政府との間の条約の実施に伴う所得税法の特例等に関する法律	昭36. 7. 3	法	160
同法の施行に関する省令	昭36. 9. 5	大令	59
日本国とアメリカ合衆国との間の二重課税の回避及び脱税の防止のための条約の実施に伴う所得税法の特例等に関する法律	昭29. 6.23	法	194
同法の施行に関する省令	昭30. 4. 1	大令	13
所得に対する租税に関する二重課税の回避及び脱税の防止のための日本国とデンマーク王国との間の条約の実施に伴う所得税法の特例等に関する法律	昭34. 4.22	法	152
同法の施行に関する省令	昭34. 4.24	大令	29
所得に対する租税に関する二重課税の回避及び脱税の防止のための日本国とノールウェーとの間の条約の実施に伴う所得税法の特例等に関する法律	昭34. 4.22	法	153
同法の施行に関する省令	昭34. 5.14	大令	36
所得に対する租税に関する二重課税の回避及び脱税の防止のための日本国とスウェーデンとの間の条約の実施に伴う所得税法の特例等に関する法律	昭32. 4.26	法	81
同法の施行に関する省令	昭32. 6. 1	大令	48
昭和三十四年産米穀についての所得税の臨時特例に関する法律	昭35. 3.10	法	4
同法施行令	昭35. 3.10	政	22
昭和三十五年産米穀についての所得税の臨時特例に関する法律	昭35.12.26	法	166
同法施行令	昭35.12.26	政	312
昭和三十六年分の給与所得等に対する所得税の源泉徴収の臨時特例に関する法律	昭35.12.26	法	168
昭和三十六年分の給与所得等に対する所得税の源泉徴収の臨時特例に関する政令	昭35.12.26	政	314
固定資産の耐用年数等に関する省令	昭26. 5.31	大令	50
取替資産の減価償却の経過措置に関する省令	昭27. 5. 2	大令	55
所得税法施行規則等による検査章の書式	昭22. 3.31	大令	33
外国船舶ノ所得税等免除ニ関スル法律	大13. 7.18	法	6
同法施行方ノ件	昭15. 4. 1	大令	20
国際復興開発銀行からの外資の受入について日本開発銀行、日本輸出入銀行、愛知用水公団等が発行する債券の利子に対する所得税の免除に関する法律	昭28. 7.31	法	106
勧業債券の割増金等に対する所得税の課税の特例に関する法律	昭22.12.23	法	230
〔法人税〕			
法人税法	昭22. 3.31	法	28
同法施行規則	昭22. 3.31	勅	111
同法施行細則	昭22. 3.31	大令	30
〔相続税〕			
相続税法	昭25. 3.31	法	73
同法施行令	昭25. 3.31	政	71
同法施行規則	昭25. 3.31	大令	17
相続税の物納財産収納に関する帳簿書類の書式に関する省令	昭25. 3.31	大令	22
〔有価証券取引税〕			
有価証券取引税法	昭28. 7.31	法	102
同法施行令	昭28. 7.31	政	138

法令名	公布年月日	法番	号
同法施行規則	昭28. 7.31	大令	43
日本開発銀行が日本合成ゴム株式会社の株式を政府に譲渡する場合の有価証券取引税の課税の特例に関する政令	昭34. 2. 5	政	12
〔通行税〕			
通行税法	昭15. 3.29	法	43
同法施行規則	昭15. 3.31	勅	152
同法施行細則	昭15. 4. 1	大令	16
同法の規定中航空機の乗客等に関する部分の適用期日を定める政令	昭26. 8.29	政	290
〔登録税〕			
登録税法	明29. 3.28	法	27
同法施行規則	明32. 5.19	勅	205
同規則第二条ニ依ル登録税ノ納付ニ関スル件	昭20.10.11	大令	85
たばこ耕作組合が不動産の所有権を取得する場合における登録税の免除に関する省令	昭33. 5. 2	大令	23
〔戦時補償特別税〕			
戦時補償特別措置法	昭21.10.18	法	38
同法の施行期日等を定める勅令	昭21.10.29	勅	496
同法施行規則	昭21.10.29	勅	497
同法施行細則	昭21.11. 6	大令	113
同法第六十三条及び第六十三条の二の規定による登録国債に関する事項の件	昭21.11.16	大令	115
戦時補償特別税の納付後において存する政府に対する戦時補償請求権の決済に関する省令	昭21.12.18	大令	133
戦時補償特別措置法施行規則第七条第二項の規定による戦時補償特別税を課さない請求権等に関する件	昭21.12. 3	大令	124
戦時補償特別措置法施行細則第三十四条及び財産税法施行細則第五十四条の規定による検査章の書式	昭21.12. 5	大令	126
〔財産税〕			
財産税法	昭21.11.12	法	52
同法施行規則	昭21.11.19	勅	549
同法施行細則	昭21.12. 2	大令	123
財産税について納税義務のない旨を証する書面の呈示に関する省令	昭26.11.16	大令	102
財産税法施行規則第五十六条第二項の規定による郵便年金契約の変更に関する件	昭22. 4.23	逓令	14
財産税及び戦時補償特別税物納財産等収納規則	昭22. 1.31	勅	34
同規則により調製しなければならない書類の様式並びに帳簿の様式及び記入の方法	昭22. 3.11	大令	22
〔入場税〕			
入場税法	昭29. 5.13	法	96
同法施行令	昭29. 5.13	政	97
同法施行規則	昭34. 4.30	大令	32
〔揮発油税〕			
揮発油税法	昭32. 4. 6	法	55
同法施行令	昭32. 4. 6	政	57
同法施行規則	昭32. 4. 6	大令	20
〔地方道路税〕			
地方道路税法	昭30. 7.30	法	104
同法施行令	昭30. 7.30	政	151
〔酒 税〕			
酒税法	昭28. 2.28	法	6
同法施行令	昭28. 2.28	政	27
同法施行規則	昭28. 2.28	大令	8
酒税の保全及び酒類業組合等に関する法律	昭28. 2.28 K 8 参照	法	7
同法施行令	昭28. 3. 4 K 8 参照	政	28
同法施行規則	昭28. 3. 6 K 8 参照	大令	11
連続式蒸りゆう機の新設及び拡張の臨時制限に関する省令	昭82. 2.28	大令	9
〔砂糖消費税〕			
砂糖消費税法	昭30. 6.30	法	38
同法施行令	昭30. 6.30	政	101
同法施行規則	昭30. 6.30	大令	34
〔トランプ類税〕			
トランプ類税法	昭32. 6.14	法	173
同法施行令	昭32. 6.27	政	158
同法施行規則	昭32. 6.27	大令	53
〔物品税〕			
物品税法	昭15. 3.29	法	40
同法施行規則	昭15. 3.31	勅	150
同法施行細則	昭31. 9. 3	大令	55
〔印紙税〕			
印紙税法	明32. 3.10	法	54
同法施行規則	昭19. 3.31	勅	183
同規則第四条の規定による表示の書式を定める省令	昭36. 3. 1	大令	5
税印押捺請求方ニ関スル件	明32. 3.11	大令	5
〔取引所税〕			
取引所税法	大 3. 3.31	法	23
同法施行規則	大 3. 7. 6	大令	13
〔関 税〕			
関税法	昭29. 4. 2	法	61
同法の施行期日を定める政令	昭29. 6.11	政	138
同法施行令	昭29. 6.19	政	150
関税暫定措置法	昭35. 3.31	法	36
同法施行令	昭35. 3.31	政	69
緊急関税に関する政令	昭36. 6. 1	政	161
日本国とアメリカ合衆国との間の相互協力及び安全保障条約第六条に基づく施設及び区域並びに日本国における合衆国軍隊の地位に関する協定の実施に伴う関税法等の臨時特例に関する法律	昭27. 4.28	法	112
同法施行令	昭27. 4.28	政	125

法令名	公布年月日	法番	号
日本国とアメリカ合衆国との間の相互防衛援助協定の実施に伴う関税法等の臨時特例に関する法律	昭29. 5.18	法	112
同法施行令	昭29. 5.18	政	103
関税定率法	明43. 4.15	法	54
同法施行令	昭29. 6.22	政	155
同法第五条の規定による便益関税の適用に関する政令	昭30. 9.10	政	237
米等の関税の免除に関する政令	昭26. 4.24	政	114
輸入申告書の様式の臨時特例等に関する省令	昭27. 4.28	大令	53
輸出申告書の様式を定める省令	昭36. 7.31	大・通産令	3
税関貨物取扱人法	明34. 4.13	法	28
同法施行細則	明34. 5.27	大令	8
税関関係手数料令	昭29. 6.25	政	164
指定保税地域の指定又はその取消に際して行う聴聞の手続に関する省令	昭29. 7. 1	大令	65
沖縄等の生産に係る物品の関税の減免に関する政令	昭27. 4. 7	政	100
原料課税を受けることができる外国貨物を定める省令	昭29. 7. 1	大令	60
アメリカ合衆国軍隊の構成員等の免税輸入物品の譲渡申告書等の様式を定める省令	昭33. 4.21	大令	19
ニッケル等の関税割当制度に関する政令	昭36. 5.31	政	153
ニッケル等の関税割当制度に関する省令	昭36. 5.31	通産令	35
大豆の暫定税率の適用期限に関する政令	昭36. 6.29	政	228
〔とん税〕			
とん税法	昭32. 3.31	法	37
同法施行令	昭32. 3.31	政	48
特別とん税法	昭32. 3.31	法	38
同法施行令	昭32. 3.31	政	49
J 23 特別措置			
租税特別措置法	昭32. 3.31	法	26
同法施行令	昭32. 3.31	政	43
同法施行規則	昭32. 3.31	大令	15
災害被害者に対する租税の減免、徴収猶予等に関する法律	昭22.12.13	法	175
同法の施行に関する政令	昭22.12.13	政	268
砂防法第十一条ノ地租其ノ他ノ公課減免ニ関スル件	明32. 8.16	勅	374
国際復興開発銀行からの外資の受入について日本開発銀行、日本輸出入銀行、愛知用水公団等が発行する債券の利子に対する所得税の免除に関する法律	昭28. 7.31 J 22 参照	法	106
外国船舶ノ所得税免除等ニ関スル法律	大13. 7.18 J 22 参照	法	6
同法施行方ノ件	昭15. 4. 1 J 22 参照	大令	20
米等の関税の免除に関する政令	昭26. 4.24 J 22 参照	政	114
J 24 資産再評価			
資産再評価法	昭25. 4.25	法	110
同法施行令	昭25. 4.25	政	95
同法施行規則	昭25. 4.25	大令	37
資産再評価の基準の特例に関する省令	昭25. 5.26	大令	54
株式会社の再評価積立金の資本組入に関する法律	昭26. 4.10	法	143
株式会社以外の法人の再評価積立金の資本組入に関する法律	昭29. 5.17	法	110
企業資本充実のための資産再評価等の特別措置法	昭29. 6. 1	法	142
同法施行令	昭29. 6. 1	政	122
同法施行規則	昭29. 6. 1	大令	48
J 25 犯則処分			
国税犯則取締法	明33. 3.17	法	67
同法施行規則	明33. 3.23	勅	52
日本国とアメリカ合衆国との間の相互協力及び安全保障条約第六条に基づく施設及び区域並びに日本国における合衆国軍隊の地位に関する協定の実施に伴う国税犯則取締法等の臨時特例に関する法律	昭27. 4.28	法	113
法人ニ於テ租税ニ関シ事犯アリタル場合ニ関スル法律	明33. 3.13	法	52
国税犯則取締法第四条ニ依リ収税官吏ノ携帯スヘキ証票様式	明33. 3.24	大令	5
J 26 税理士			
税理士法	昭26. 6.15	法	237
同法施行令	昭26. 6.15	政	216
同法施行規則	昭26. 6.15	大令	55
J 3 専 売			
J 31 日本専売公社			
日本専売公社法	昭23.12.20	法	255
同法施行法	昭24. 5.14	法	62
日本専売公社に対する法令の準用等に関する政令	昭24. 5.28	政	116
日本専売公社会計令	昭25.10.27	政	320
日本専売公社に対する大蔵省令等の準用に関する省令	昭28. 8.12	大令	64
日本専売公社が通告処分により受領した金銭等に係る納付金の納付手続に関する省令	昭30. 9. 8	大令	50
日本国とアメリカ合衆国との間の相互協力及び安全保障条約第六条に基づく施設及び区域並びに日本国における合衆国軍隊の地位に関する協定の実施に伴うたばこ専売法等の臨時特例に関する法律	昭27. 4.28	法	114
J 32 たばこ			
たばこ専売法	昭24. 5.28	法	111

法令名	公布年月日	法番	号
同法施行規則	昭24. 5.31	大令	41
製造たばこの定価の決定又は改定に関する法律	昭23. 7. 2	法	84
たばこ専売法第七十九条第一項塩専売法第五十五条及びしょう脳専売法第二十八条第一項の規定により準用される国税犯則取締法第四条の証票に関する省令	昭24. 5.31	大令	45
昭和二十八年六月及び七月の大水害並びに同年八月及び九月の風水害による被害たばこ耕作者に対する資金の融通に関する特別措置法	昭28. 8.15	法	220
同法施行令	昭28.11.30	政	369
たばこ耕作組合法	昭33. 5. 2	法	135
同法施行規則	昭33. 5. 2	大令	22
地区たばこ耕作組合の地区を定める政令	昭33. 5. 2	政	109
J 33 しょう脳及びしょう脳油			
しょう脳専売法	昭24. 5.28	法	113
同法施行規則	昭24. 5.31	大令	43
粗製しょう脳等の売渡代金に係る延納期等の特例に関する省令	昭33.11.20	大令	62
J 34 塩			
塩専売法	昭24. 5.28	法	112
同法施行規則	昭24. 5.31	大令	42
特別価格で塩を売り渡すことのできる化学製品を指定する政令	昭24. 5.28	政	117
塩蔵用として特別価格で塩を売り渡すことのできる漁獲物を指定する政令	昭27. 5.17	政	152
製塩施設法	昭27. 7.15	法	228
同法施行規則	昭27. 7.16	大令	83
同法第三条第三項に規定する額を定める政令	昭28. 4. 1	政	65
製塩施設の目的外使用につき日本専売公社の許可を要しない場合を定める政令	昭27. 7.15	政	271
塩業組合法	昭28. 7.31	法	107
同法の施行期日を定める政令	昭28. 7.31	政	143
同法施行規則	昭28. 8.14	大令	66
塩業整備臨時措置法	昭34. 3.31	法	81
同法施行令	昭34. 4. 4	政	105
同法施行規則	昭34. 4.28	大令	30
J 35 アルコール			
アルコール専売法	昭12. 3.31	法	32
同法施行令	昭30. 7.16	政	127
同法施行細則	昭12. 4. 1	大令	10
アルコール売捌規則	昭12. 4. 1	大令	11
J 4 通 貨			
J 41 貨幣及び紙幣			
貨幣法	明30. 3.29	法	16
貨幣形式令	昭 8. 9. 1	勅	232
臨時通貨法	昭13. 6. 1	法	86
準備預金制度に関する法律	昭32. 5.27	法	135
同法施行令	昭32. 6. 6	政	135
指定金融機関の日本銀行預け金の額が不足する場合における日本銀行の政府に対する納付金の納付手続に関する省令	昭32. 7. 2 J113参照	大令	59
五円及び一円の臨時補助貨幣の形式等に関する政令	昭23. 9.21	政	296
十円の臨時補助貨幣の形式等に関する政令	昭25. 3. 2	政	26
五十円の臨時補助貨幣の形式等に関する政令	昭30. 6.20	政	88
百円の臨時補助貨幣の形式等に関する政令	昭32. 7.10	政	191
日本銀行小額紙幣引換準備預金取扱規程	昭13. 6. 1	大令	31
日本銀行補助貨幣回収準備資金出納取扱規則	昭34. 1.17	大令	5
小額通貨の整理及び支払金の端数計算に関する法律	昭28. 7.15	法	60
同法の施行に関する政令	昭28.12.18	政	394
同法の施行に関する省令	昭28.12.21	大令	98
通用ヲ禁止シタル貨幣紙幣ノ引換ニ関スル件	明23. 3. 1	法	13
造幣規則	明30. 5. 4	勅	138
貴金属地金精製及品位証明規則	明30. 5. 4	勅	139
貴金属製品品位証明規則	昭 4. 6.29	大令	12
造幣局合金製造規則	大15. 5. 4	大令	21
造幣局鉱物分析試験規則	昭33. 1. 8	大令	1
補助貨幣損傷等取締法	昭22.12. 4	法	148
J 42 銀行券			
日本銀行法	昭17. 2.24 K51参照	法	67
損傷日本銀行券引換規程	昭17. 5. 1	大令	33
日本銀行券預入令等を廃止する法律	昭29. 4.10	法	66
日本銀行券預入令等を廃止する法律施行令	昭29. 6.10	政	136
引揚者の携帯した旧日本銀行券の立証手続に関する省令	昭29. 6.10	大令	51
J 5 国債及び政府証券			
国債ニ関スル法律	明39. 4.11	法	34
国債規則	大11. 4. 1	大令	31
国債証券の分割の一部停止等に関する省令	昭27. 3.31	大令	37
政府資金調達事務取扱規則	昭31. 3.28	大令	12
日本銀行国債事務取扱規程	大11. 4. 1	大令	32
日本銀行ノ国債元利金支払ニ関スル特別取扱ニ関スル件	昭18. 6.21	大令	53
日本銀行に交付した国債の元利払資金の戻入期限の特例に関する政令	昭33. 3.31	政	60
日本銀行に交付した国債元利払資金の残額の報告期限の特例に関する省令	昭33. 4.12	大令	17
国債償還ノ為抽籤執行ノ場合ニ於ケル立会者ニ関スル件	明39. 6. 6	勅	137
漁業権証券発行交付規則	昭26. 8.17	大・農令	3
登録国債ノ担保充用ニ関スル法律	明42. 3.22	法	8
国債証券買入銷却法	明29. 2.21	法	5
政府ニ対スル保証金其ノ他ノ担保ニ供シタル国債ノ買入銷却ニ関スル法律	明42. 3.22	法	9
同法但書ノ規定ニ依ル命令ノ件	昭14. 6.13	大令	25
寄託又ハ供託ニ係ル国債ノ償還元金代リ新公債交付ニ関スル特別取扱規程	明43. 5. 7	大令	26
供託又ハ寄託セル国債ノ償還金ヲ以テ為ス代リ国債ノ買入ニ関スル特別取扱規程	昭11. 5. 4	大令	12
寄託又ハ供託セル国債ノ国債応募払込現金代用ニ関スル特別取扱規程	大11. 5. 8	大令	42
寄託又ハ供託セル国債証券附属利札尽了ノモノノ特別取扱規程	大11.12. 1	大令	58
政府ニ納ムヘキ保証金其ノ他ノ担保ニ充用スル国債ノ価格ニ関スル件	明41.11.28	勅	287
同件第二項ノ規定ニ依リ国債ノ発行価格ニ加算スヘキ金額ニ関スル件	昭14. 6.13	大令	26
国債ノ価格計算ニ関スル法律	昭 7. 7. 1	法	16
国債の元利金の支払の特例に関する政令	昭29. 7. 8	政	198
国債の元利金の支払の特例等に関する省令	昭29. 8.14	大令	84
引揚者国庫債券の発行交付等に関する省令	昭32. 6.12	大令	49
整理公債条例	明19.10.16	勅	66
事業公債条例	明29. 3.30	法	59
公債証書額面種類	明37.12.24	大令	46
同	明39. 2.16	大令	7
四分半利国庫債券ノ額面金額ノ種類	昭 8. 1.17	大令	1
四分利国庫債券ノ額面金額種類及利子支払期ニ関スル件	昭 8. 9. 4	大令	21
四分半利国庫債券ノ利子支払期ニ関スル件	昭 7.11.25	大令	29
四分利公債ノ利子支払期	昭 8.12.26	大令	31
三分半利国庫債券（ほ号）発行規程	昭11. 8.11	大令	26
三分半利国庫債券ノ額面金額種類及利子支払期ニ関スル件	昭11. 4. 9	大令	9
三分半利公債ノ利子支払期ニ関スル件	昭11. 6. 2	大令	17
五分半利国庫債券の額面金額の種類及び利子支払期日に関する省令	昭24. 3.31	大令	17
支那事変国庫債券及支那事変特別国庫債券ノ額面金額種類及利子支払期日ニ関スル件	昭13. 8.18	大令	50
支那事変割引国庫債券ノ額面金額ノ種類	昭14. 5.29	大令	23
大東亜戦争国庫債券ノ額面金額種類及利子支払期日並ニ大東亜戦争割引国庫債券ノ額面金額種類ニ関スル件	昭16.12.27	大令	78
道路公債法	大 9. 8.11	法	59
震災善後公債法	大12.12.24	法	56
復興貯蓄債券法	大13. 7.22	法	15
災害善後ニ関スル経費支弁ノ為公債発行ニ関スル件	昭11. 2.12	勅	7
特別減税国債法	昭28. 8. 7	法	178
同法施行令	昭28. 8. 7	政	168
特別減税国債の発行等に関する省令	昭28. 8. 7	大令	59
昭和八年度一般会計歳出ノ財源ニ充ツル為公債発行ニ関スル法律	昭 8. 3.15	法	3
昭和九年度一般会計歳出ノ財源ニ充ツル為公債発行ニ関スル法律	昭 9. 3.20	法	5
昭和九年度一般会計歳出ノ財源ニ充ツル為公債追加発行ニ関スル法律	昭 9. 3.28	法	24
昭和九年度一般会計歳出ノ財源ニ充ツル為公債第二次追加発行ニ関スル法律	昭 9. 3.29	法	31
昭和十年度一般会計歳出ノ財源ニ充ツル為公債発行ニ関スル法律	昭10. 3.27	法	13
昭和十年度一般会計歳出ノ財源ニ充ツル為公債追加発行ニ関スル法律	昭10. 3.28	法	14
昭和十年度一般会計歳出ノ財源ニ充ツル為公債第二次追加発行ニ関スル法律	昭10. 3.30	法	21
昭和十一年度一般会計歳出ノ財源ニ充ツル為公債発行ニ関スル法律	昭11. 5.26	法	3
昭和十二年度一般会計歳出ノ財源ニ充ツル為公債発行ニ関スル法律	昭12. 3.30	法	8
昭和十二年度一般会計歳出ノ財源ニ充ツル為公債追加発行ニ関スル法律	昭12. 3.31	法	29
昭和十三年度一般会計歳出ノ財源ニ充ツル為公債発行ニ関スル法律	昭13. 3.16	法	6
昭和十三年度一般会計歳出ノ財源ニ充ツル為公債追加発行ニ関スル法律	昭13. 3.23	法	21
昭和十四年度一般会計歳出ノ財源ニ充ツル為公債発行ニ関スル法律	昭14. 3.16	法	2
昭和十四年度一般会計歳出ノ財源ニ充ツル為公債追加発行ニ関スル法律	昭14. 3.27	法	29
昭和十五年度一般会計歳出ノ財源ニ充ツル為公債発行ニ関スル法律	昭15. 3.27	法	6
昭和十五年度一般会計歳出ノ財源ニ充ツル為公債追加発行ニ関スル法律	昭15. 3.30	法	68
昭和十六年度一般会計歳出ノ財源ニ充ツル為公債発行ニ関スル法律	昭16. 3. 5	法	23
昭和十六年度一般会計歳出ノ財源ニ充ツル為公債追加発行ニ関スル法律	昭16. 3. 5	法	31
昭和十七年度一般会計歳出ノ財源ニ充ツル為公債発行ニ関スル法律	昭17. 2.12	法	2
昭和十八年度一般会計歳出ノ財源ニ充ツル為公債発行ニ関スル法律	昭18. 3. 6	法	9

法令名	公布年月日	法番	号
昭和十九年度一般会計歳出ノ財源ニ充ツル等ノ為ノ公債発行ニ関スル法律	昭19. 2.15	法	8
昭和二十年度一般会計歳出ノ財源ニ充ツル等ノ為ノ公債発行ニ関スル法律	昭20. 2.15	法	18
昭和二十一年度一般会計歳出の財源に充てるための公債発行に関する法律	昭21.12.29	法	64
満州事件ニ関スル経費支弁ノ為公債発行ニ関スル法律	昭 7. 3.26	法	1
大東亜戦争特別国庫債券発行規程	昭18. 8. 7	大令	68
通信事業特別会計業務勘定又ハ帝国鉄道会計収益勘定ニ於ケル昭和二十年度ノ追加経費支弁又ハ歳入不足補塡ノ為ノ追加借入金及帝国鉄道会計用品資金補足ノ為ノ公債発行ニ関スル件	昭21. 3.30	勅	180
国際通貨基金及び国際復興開発銀行への加盟に伴う国債の発行等に関する省令	昭27. 8.11	大令	101
満州事件ニ関スル一時賜金トシテ交付スル公債発行ニ関スル法律	昭 9. 3.20	法	7
満州事件ニ関スル一時賜金公債発行交付規程	昭 9. 7.10	大令	22
今次ノ戦争ニ関スル特別賜金トシテ交付スル為公債発行ニ関スル法律	昭14. 3.27	法	31
今次ノ戦争ニ関スル特別賜金公債発行交付規程	昭14. 5.10	大令	20
軍人及び軍属以外の者に交付された賜金国庫債券を無効とすることに関する法律	昭21. 7.24	法	4
発行シタル公債ニシテ軍人及軍属以外ノ者ニ交付セラレタルモノノ政府ニ於ケル買上及利子支払ノ停止ニ関スル件	昭21. 2.28	大令	21
引揚者国庫債券買上規則	昭34. 4.28	郵令	12
帝国ノ満州国ニ於ケル治外法権ノ撤廃及南満州鉄道附属地行政権ノ調整乃至移譲ニ伴ヒ退官退職シタル者等ニ交付スル公債発行ニ関スル法律	昭12. 4. 1	法	36
帝国ノ満州国ニ於ケル治外法権ノ撤廃及南満州鉄道附属地行政権ノ調整乃至移譲ニ伴ヒ退官退職シタル者等ニ交付スル公債ノ発行交付ニ関スル件	昭12.11. 4	大令	49
南朝鮮鉄道株式会社所属鉄道買収ノ為公債発行ニ関スル法律	昭10. 4. 1	法	27
岩手軽便鉄道株式会社所属鉄道外三鉄道及兼業ニ属スル資産買収ノ為公債発行ニ関スル法律	昭11. 5.27	法	18
江当軌道株式会社所属軌道ノ経営廃止ニ対スル補償ノ為公債発行ニ関スル法律	昭11. 5.27	法	19
横荘鉄道株式会社所属鉄道外三鉄道買収ノ為公債発行ニ関スル法律	昭12. 4. 1	法	37
朝鮮鉄道株式会社所属金泉慶北安東間鉄道買収ノ為公債発行ニ関スル法律	昭14. 3.23		21
金華山軌道株式会社及朝倉軌道株式会社所属軌道ノ経営廃止ニ対スル補償ノ為公債発行ニ関スル法律	昭15. 4. 2	法	84
樺太鉄道株式会社所属鉄道買収ノ為公債発行ニ関スル法律	昭15. 4. 2	法	85
富士身延鉄道株式会社及白棚鉄道株式会社所属鉄道買収ニ関スル法律	昭16. 3. 7	法	52
留萌鉄道株式会社及新潟臨港開発株式会社所属鉄道買収ノ為公債発行ニ関スル法律	昭16. 4. 1	法	81
田名部運輸軌道株式会社所属軌道ノ経営廃止ニ対スル補償ノ為公債発行ニ関スル法律	昭16. 4. 1	法	82
北海道鉄道株式会社所属鉄道外十一鉄道買収ノ為公債発行ニ関スル法律	昭18. 3. 6	法	24
多獅島鉄道株式会社所属新義州南市間鉄道買収ノ為公債発行ニ関スル法律	昭18. 3. 6	法	25
鉄道国有法及京釜鉄道買収法ニ依リ発行スル鉄道買収公債ノ登録ニ関スル請求ニシテ手数料ヲ納ムルコトヲ要セサル件	明41. 6. 4	大令	30
復興金融金庫及び産業復興営団出資払込金支弁のための公債発行に関する法律	昭21.10.25	法	47
農地証券発行交付規程	昭22. 3.15	大・農令	2
電話の加入申込者等に公債を引き受けさせるための臨時措置に関する法律	昭23. 6.25 M参照	法	57
三分半利特別国庫債券発行規程	昭20.10.25	大令	90
特別割式国庫債券ノ額面金額ノ種類ニ関スル件	昭20.10.25	大令	91
復興四分利国庫証券の額面金額の種類及び利子支払期日	昭22. 9.17	大令	89
復興五分利国庫証券の額面金額の種類及び利子支払期日の件	昭23. 7.15	大令	61
不正保有物資等の対価として交付する登録国債に関する省令	昭23.11.19	大令	101
国債ヲ外国ニ於テ募集スル場合ニ関スル法律	明32. 4.20	法	101
国債整理ノ為明治三十七年法律第一号及同三十八年法律第十二号ニ依リ公債ヲ募集スルノ件	明38.11.25	勅	241
明治三十七年五月及同年十一月英国倫敦及北米合衆国紐育ニ於テ募集シタル六分利付英貨公債二千二百万磅整理償還ノ為英国倫敦及仏国巴里ニ於テ募集スル公債ニ関スル件	明40. 3. 8	勅	23
英国倫敦ニ於テ募集スル公債ニ関スル手続方法	明32. 5.31	大令	22
四分利付仏貨公債発行規程	明43. 4.30	大令	19
第三回四分利付英貨公債発行規程	明43. 5. 6	大令	24
供託又ハ寄託セル四分利付仏貨公債又ハ第三回四分利付英貨公債ノ利札継足ニ関スル特別取扱規程	昭10. 1.25	大令	2
米貨公債及英貨公債ノ発行ニ関スル件	大13. 2.13	勅	17
米貨公債の事務の取扱に関する省令	昭34. 2. 4	大令	7

法令名	公布年月日	法番	号
米貨公債の発行に関する省令	昭34. 2.11	大令	9
六分半利付米貨公債発行規程	大13. 2.13	大令	3
六分利付英貨公債発行規程	大13. 2.13	大令	4
五分半利付英貨公債発行規程	昭 5. 5.12	大令	9
五分半利付米貨公債発行規程	昭 5. 5.12	大令	10
在外仏貨公債の処理に関する法律	昭31.12.29	法	180
同法の施行期日を定める政令	昭32. 2.25	政	18
旧外貨債処理法による借換済外貨債の証券の一部の有効化等に関する法律	昭26.12. 3	法	289
同法施行令	昭27. 3.31	政	78
旧外貨債処理法による借換済外貨債の証券の一部の有効化等に関する法律施行令に規定する書類の様式及び記載事項を定める省令	昭27. 3.31	大令	36
当せん金附証票法	昭23. 7.12	法	144
国民貯蓄債券法	昭27. 6. 2	法	164
同法施行令	昭27. 7.25	政	281
日本銀行国民貯蓄債券取扱規則	昭27. 8.21	大令	107
受託取扱機関国民貯蓄債券取扱規則	昭27. 8.21	大令	106
郵便官署国民貯蓄債券取扱規則	昭27. 9. 4	郵令	25
道路債券令	昭31. 4.23	政	103
首都高速道路債券令	昭35. 5.27	政	133
特利国庫債券の発行交付等に関する省令	昭34.10.28	大令	76
国際開発協会への加盟に伴う措置に関する法律	昭35.12.22	法	153
国際開発協会への加盟に伴う国債の発行等に関する省令	昭35.12.22	大令	63
北方協会基金国庫債券の発行交付等に関する省令	昭36.12.15	大令	79

J 6 資金運用部資金

資金運用部資金法	昭26. 3.31	法	100
資金運用部預託金の特別利子を定める省令	昭36. 8.14	大令	53
資金運用部出納及び計算整理規則	昭26.11.20	大令	98
資金運用部地方資金融通規則	昭26.11.20	大令	97
日本銀行資金運用部出納及び計算整理規則	昭26.11.20	大令	99
債券収入金等の払いもどし金の損益の計算の方法及び当該損益の帰属に関する政令	昭26. 9.29	政	316
郵便貯金切手ノ発行ニ依リ受入レタル現金ヲ大蔵省預金部ニ預入ルル件	昭17. 5.23	勅	527
大蔵省預金部〔資金運用部〕等の債権の条件変更等に関する法律	昭22.11. 4	法	129
同法の施行に関する政令	昭22.12. 2	政	253
大蔵省預金部〔資金運用部〕ニ預入ルル資金ニ関スル件	昭16.10.22	勅	935

J 7 郵便貯金・郵便為替

郵便貯金法	昭22.11.30	法	114
郵便貯金規則	昭23. 5.28	通令	17
恩給等給与金の振替預入に関し郵便貯金規則等の特例を定める省令	昭30.10.20	郵令	48
国債元利金の振替預入に関し郵便貯金規則等の特例を定める省令	昭32. 7.29	郵令	20
郵便貯金法に基いて保管する証券の整理に関する法律	昭24. 5.20	法	94
同法第二条に規定する価格に関する政令	昭24. 8.31	政	320
証券整理貯金規則	昭24. 8.24	郵令	10
郵便貯金による貯蓄控除に関する取扱を定める省令	昭33. 3.31	郵令	6
郵便為替法	昭23. 6.26	法	59
郵便為替規則	昭23.11.10	通令	31
南西諸島との間の郵便為替の特例に関する規則	昭28. 1.22	郵令	1
郵便振替貯金法	昭23. 6.26	法	60
郵便振替貯金規則	昭23.11.10	通令	32
軍事郵便貯金等特別処理法	昭29. 5.15	法	108
軍事郵便貯金等特別処理規則	昭29. 5.15	郵令	20
共済組合長期給付給付金の郵便貯金への振替預入に関し郵便貯金規則等の特例を定める省令	昭36. 9. 6	郵令	27

K 産 業

K 1 産業一般

企業合理化促進法	昭27. 3.14	法	5
同法施行令	昭27. 3.27	政	52
同法施行規則	昭27. 5.13	大・厚・農・通産・運・建令	2
アジア経済研究所法	昭35. 4. 1	法	51
同法第十五条第二号の教育公務員の範囲を定める政令	昭35. 4.15	政	99
同法施行規則	昭35. 4.30	通産令	46
アジア研究所の財務および会計に関する省令	昭35. 4.30	通産令	47

K 11 独占禁止

私的独占の禁止及び公正取引の確保に関する法律	昭22. 4.14	法	54
私的独占の禁止及び公正取引の確保に関する法律の適用除外等に関する法律	昭22.11.20	法	138
私的独占の禁止及び公正取引の確保に関する法律第六条及び第十条から第十六条までの規定による届出、認可申請及び報告に関する規則	昭28. 9. 1	公取規	1
私的独占の禁止及び公正取引の確保に関する法律第八条の規定による届出に関する規則	昭28. 9. 1	公取規	2
私的独占の禁止及び公正取引の確保に関する法律第二十四条の三及び第二十四条の四の規定による認可申請、届出及び聴聞に関する規則	昭28. 9. 1	公取規	3

法令名	公布年月日	法令番号
私的独占の禁止及び公正取引の確保に関する法律第二十四条の二の規定による届出等に関する規則	昭28. 9.16	公取規 4
公正取引委員会の審判費用等に関する政令	昭23.11. 9	政 332
公正取引委員会の審査及び審判に関する規則	昭28.10.10	公取規 5
公正取引委員会事務局組織令	昭27. 8.30 D 3 参照	政 373
私的独占の禁止及び公正取引の確保に関する法律第四十六条第二項の審査官の指定に関する政令	昭28. 9. 1	政 264
下請代金支払遅延等防止法	昭31. 6. 1	法 120
同法第五条の規定による書類の作成及び保存に関する規則	昭31. 6. 2	公取規 3
K 12　財閥解体		
財閥商号の使用の禁止等に関する政令の廃止に伴う経過措置に関する政令	昭27. 5. 7	政 137
財閥標章の使用の禁止等に関する政令の廃止に伴う経過措置に関する政令	昭27. 4.28	政 132
同政令施行規則	昭27. 4.28	通産令34
K 13　機関の閉鎖		
閉鎖機関令	昭22. 3.10	勅 74
閉鎖機関の未払込株金等の払込に関する件	昭22. 9.30	総庁・大・外・商・運・農・厚・司令3
閉鎖機関に対する債権の申出等に関する命令	昭22. 8.12	総庁・大・外・商・運・農・厚・司令1
閉鎖機関のために特殊清算人のなす公告の方法に関する省令	昭24. 5.20	大令 34
閉鎖機関の債務の弁済等に関する件	昭22.11.17	総庁・大・外・商・運・農・厚・司令4
閉鎖機関の調整勘定受益権の信託等に関する省令	昭28. 8.13	大令 65
閉鎖機関の所有する株式の株金の払込に関する命令	昭23. 8. 3	法庁・外・大・厚・農・商・運・建令1
閉鎖機関に対する債権の指定日以後における利息の弁済に関する省令	昭23.12.22	大令 111
閉鎖機関の残余財産の処分の特例に関する省令	昭24. 4. 7	大令 25
◎閉鎖機関に関する債権の時効等の特例に関する政令	昭23. 8.26	政 264
金融機関再建整備法第五十八条の規定に基く閉鎖機関の旧勘定の整理等の特例に関する政令	昭23. 5.20	政 120
◎閉鎖機関の所有する在外記名証券等の処理に関する政令	昭25.12.19	政 356
同政令の施行に関する命令	昭25.12.19	法府・大令 5
◎閉鎖機関の引当財産の管理に関する政令	昭25.12.16	政 369
横浜正金銀行の旧勘定の資産及び負債の整理の特例等に関する政令	昭22. 6.30	政 115
◎横浜正金銀行の旧勘定の資産の整理に関する政令	昭24. 7.30	政 288
閉鎖機関の未払送金為替に係る債務、退職金その他の債務等を定める省令	昭29. 5.24	大令 35
朝鮮銀行等の納付金の納付に関する省令	昭31. 5.21	大令 34
K 14　企業再建整備		
企業再建整備法	昭21.10.19	法 40
同法施行令	昭21.10.29	勅 501
同法施行規則	昭21.10.29	商・大・司・農・運・厚令1
企業再建整備法施行令第七条第一項、第三項、第四項及び第六項の規定に関する件	昭22. 6.11	大令 59
合名会社等再建整備令	昭22. 5.24	政 75
同令施行規則	昭22. 6.25	大・司・厚・農・商・運令3
減額社債に対する措置等に関する法律	昭23. 7. 1	法 80
会社の配当する利益又は利息の支払に関する法律	昭23. 6.28	法 64
金融機関再建整備法	昭21.10.19	政 39
同法施行令	昭21.10.29	勅 499
同法施行規則	昭21.10.29	大・農・商令 1
会社経理応急措置法	昭21. 8.15	法 7
同法施行令	昭21. 8.15	勅 391
同法施行規則	昭21. 8.15	大・厚・農・商・運令 1
会社経理応急措置法施行令第八条第三項、第十二条第二項及び第十三条第二項の規定による命令	昭21.10.28	大・厚令 1
会社経理応急措置法施行令第二十四条の規定による債権に関する件	昭21.10. 3	大・厚・農・商・運令 2
金融機関経理応急措置法	昭21. 8.15	法 6
同法施行令	昭21. 8.15	勅 390
同法施行規則	昭21. 8.15	大令 92
同法第二十条及び第三十三条並びに社債等登録法施行令第六条の規定により金融債券の登録の変更等に関する件	昭22. 8.23	大・司令 5
同法及び会社経理応急措置法に基く公証人の目録及び明細書の認証等の手数料に関する勅令	昭21. 8.27	勅 398
農林漁業組合再建整備法	昭26. 4. 7	法 140
同法施行令	昭26. 5.12	政 150
同法施行規則	昭26. 5.17	農令 31
農林漁業組合連合会整備促進法	昭28. 8. 8	法 190

法令名	公布年月日	法令番号
同法施行令	昭28. 9. 4	政 269
同法施行規則	昭28. 9.11	農令 52
会社等臨時措置法等を廃止する政令	昭23.12.31	政 402
K 15　特殊会社		
東北開発株式会社法	昭11. 5.27	法 15
日本海外移住振興株式会社法	昭30. 8. 5	法 139
同法施行規則	昭31. 7.10	外令 8
石油資源開発株式会社法	昭30. 8. 9	法 152
石油資源開発株式会社業務処理規則	昭30.11.17	通産令59
石油資源開発株式会社が支出した採鉱の費用の繰越および消却に関する省令	昭31. 4.30	通会令13
北海道地下資源開発株式会社法	昭33. 5.15	法 157
北海道地下資源開発株式会社の取締役及び監査役の選任等の決議の認可等の手続に関する総理府令	昭33. 8. 5	総府令66
北海道地下資源開発株式会社業務処理規則	昭33.11. 1	総府・通産令 1
理化学研究所法	昭33. 4.24	法 80
同法の施行期日を定める政令	昭33.10.20	政 292
同法施行令	昭33.10.20	政 293
同法施行規則	昭33.10.20	総府令81
理化学研究所の財務及び会計に関する総理府令	昭33.10.20	総府令82
日本輸出生糸保管株式会社の設立等に関する政令	昭33. 4.15	政 78
日本製鉄株式会社法廃止法	昭25. 8. 5	法 240
K 16　営　団		
帝都高速度交通営団法	昭16. 3. 7	法 51
同法施行令	昭16. 4.26	勅 497
同法施行規則	昭16. 5.27	鉄・内令 3
産業設備営団法及び交易営団法を廃止する等の法律	昭24.12. 1	法 232
K 17　賠　償		
K 18　原子力関係		
原子力基本法	昭30.12.19	法 186
原子燃料公社法	昭31. 5. 4	法 94
同法施行規則	昭31. 8.10	総府令69
原子燃料公社の財務及び会計に関する総理府令	昭31. 8.10	総府令70
原子燃料公社関係法令準用令	昭34. 4. 1	政 101
日本原子力研究所法	昭31. 5. 4	法 92
同法施行令	昭31. 5.15	政 134
同法施行規則	昭31. 5.31	総府令44
日本原子力研究所の財務及び会計に関する総理府令	昭31. 5.31	総府令45
核原料物質開発促進臨時措置法	昭31. 5. 4	法 93
同法施行規則	昭31. 5.23	通産令27
同法中土地の使用又は収用の裁決に関する規則	昭31. 5.23	土調規 2
核原料物質、核燃料物質及び原子炉の規制に関する法律	昭32. 6.10	法 166
同法の施行期日を定める政令	昭32.11.21	政 323
同法施行令	昭32.11.21	政 324
核燃料物質、核原料物質、原子炉及び放射線の定義に関する政令	昭32.11.21	政 325
核燃料物質の加工の事業に関する規則	昭32.12. 9	総府令82
核燃料物質の加工の請負に伴う外国人等の責任の免除等に関する法律	昭34.12.11	法 194
同法施行令	昭35. 2.10	政 6
原子炉の設置、運転等に関する規則	昭32.12. 9	総府令83
核燃料物質の使用等に関する規則	昭32.12. 9	総府令84
核原料物質又は核燃料物質の製錬の事業に関する規則	昭32.12. 9	総府・通産令 1
放射性同位元素等による放射線障害の防止に関する法律	昭32. 6.10	法 167
同法施行令	昭35. 9.30	政 259
同法施行規則	昭35. 9.30	総府令56
放射線障害防止の技術的基準に関する法律	昭33. 5.21	法 162
原子力損害の賠償に関する法律	昭36. 6.17	法 147
原子力損害賠償補償契約に関する法律	昭36. 6.17	法 148
国際規制物質の使用に関する規則	昭36. 9.29	総府令50
K 19　科学技術		
日本科学技術情報センター法	昭32. 4.30	法 84
同法施行令	昭32. 7. 1	政 169
同法施行規則	昭32. 9.14	総府令64
日本科学技術情報センターの財務及び会計に関する総理府令	昭32. 9.14	総府令65
技術士法	昭32. 5.20	法 124
同法の施行期日を定める政令	昭32. 8. 6	政 251
同法施行令	昭32.12.23	政 345
同法施行規則	昭32.12.23	総府令85
新技術開発事業団法	昭36. 5. 6	法 82
新技術開発事業団法附則第十五条の規定の施行期日を定める政令	昭36. 6.28	政 220
同法施行令	昭36. 5.29	政 147
同法施行規則	昭36. 7. 1	総府令36
新技術開発事業団の財務及び会計に関する総理府令	昭36. 7. 1	総府令37
K 2　農林・水産		
農林漁業団体職員共済組合法	昭33. 4.28	法 99
同法施行令	昭33. 7.24	政 228
同法施行規則	昭33.11.27	農令 54
農林漁業団体職員共済組合の財務及び会計に関する省令	昭33. 9.13	農令 41
農林畜水産業関係補助金等交付規則	昭31. 4.30 J 参照	農令 18
K 21　農　業		

法令名	公布年月日	法令番号
農業基本法	昭36. 6.12	法 127
農地法	昭27. 7.15	法 229
同法の施行期日を定める政令	昭27.10.20	政 444
農地法施行法	昭27. 7.15	法 230
農地法施行令	昭27.10.20	政 445
農地法施行規則	昭27.10.20	農令 79
農地対価等徴収令	昭27.12. 6	政 482
農地対価等徴収規則	昭28. 2.20	大・農令 1
自作農維持創設資金融通法	昭30. 8.15	法 165
同法施行規則	昭30.10. 5	大・農令 1
農業改良助長法	昭23. 7.15	法 165
同法施行規則	昭23. 7.31	農令 63
農業改良資金助成法	昭31. 5.12	法 102
同法施行令	昭31. 5.12	政 131
同法第四条の標準資金需要額を定める省令	昭31. 6. 2	農令 24
畑地農業改良促進法	昭28. 8.13	法 205
同法施行令	昭28.10.30	政 336
農業改良研究員、専門技術員及び改良普及員の任用資格を定める政令	昭27. 5.13 D623 参照	政 148
同政令施行規則	昭27. 9.12 D623 参照	農令 71
農業機械化促進法	昭28. 8.27	法 252
同法の施行期日を定める政令	昭28.11.17	政 347
同法施行規則	昭28.11.20	農令 65
耕土培養法	昭27. 7.16	法 235
同法の施行期日を定める政令	昭27.11.26	政 464
同法施行令	昭27.11.26	政 465
同法施行規則	昭28. 2. 7	農令 2
積雪寒冷単作地帯振興臨時措置法	昭26. 3.30	法 66
同法施行規則	昭26.10.13	農令 72
特殊土じょう地帯災害防除及び振興臨時措置法	昭27. 4.25	法 96
急傾斜地帯農業振興臨時措置法	昭27. 5. 7	法 135
同法施行令	昭27. 6.14	政 192
同法施行規則	昭27. 6.14	農令 43
海岸砂地地帯農業振興臨時措置法	昭28. 3.16	法 12
湿田単作地域農業改良促進法	昭27.12.29	法 354
同法施行規則	昭28. 2. 6	農令 1
かんがい排水審議会令	昭27. 4.30 D 3 参照	政 134
農産物検査法	昭26. 4.10	法 144
同法施行規則	昭26. 5.19	農令 32
昭和三十四年産の大麦、はだか麦及び小麦についての農産物検査法施行規則の等級証印等の臨時特例に関する省令	昭34. 6.20	農令 30
昭和三十五年産の大麦、はだか麦及び小麦についての農産物検査法施行規則の等級証印等の臨時特例に関する省令	昭35. 7.13	農令 27
昭和三十六年産の大麦、はだか麦及び小麦についての農産物検査法施行規則の等級証印等の臨時特例に関する省令	昭36. 7.13	農令 36
昭和三十六年産の玄米についての農産物検査法施行規則の適用に関する臨時特例に関する省令	昭36. 9.28	農令 47
検査請求書の提出先等についての農産物検査法施行規則の臨時特例に関する省令	昭32.12.24	農令 56
昭和三十五年産の玄米についての農産物検査法施行規則の適用に関する臨時特例に関する省令	昭35.10. 3	農令 45
農産物検査印紙の売さばきに関する省令	昭29. 3.31	農令 21
農産物検査手数料令	昭26. 5.19	政 157
農産種苗法	昭22.10. 2	法 115
同法施行令	昭23. 3.30	政 69
同法施行規則	昭23. 3.15	農令 24
主要農産物種子法	昭27. 5. 1	法 131
同法施行令	昭28. 5.11	政 90
同法施行規則	昭27. 6. 3	農令 39
農林物資規格法	昭25. 5.11	法 175
同法施行令	昭26. 8.31	政 291
同法施行規則	昭25. 6. 9	農令 62
農薬取締法	昭23. 7. 1	法 82
同法施行規則	昭26. 4.20	農令 21
肥料取締法	昭25. 5. 1	法 127
同法施行令	昭25. 6.20	政 198
同法施行規則	昭25. 6.20	農令 64
植物防疫法	昭25. 5. 4	法 151
同法施行規則	昭25. 6.30	農令 73
じやがいもがのまん延を防止するための緊急防除に関する省令	昭36. 4.27	農令 20
病菌害虫防除用機具貸付規則	昭25. 6.29	農令 72
大豆なたね交付金暫定措置法	昭36.11. 9	法 201
同法施行令	昭36.12.21	政 417
同法施行規則	昭36.12.21	農令 60
農業近代化資金助成法	昭36.11.10	法 202
同法施行令	昭36.11.10	政 346
農業近代化助成資金の設置に関する法律	昭36.11.10	法 203
同法施行令	昭36.11.10	政 347
農業近代化助成資金受払簿の様式等を定める省令	昭36.11.11	大令 71
農業災害補償法	昭22.12.15	法 185
同法施行令	昭22.12.27	政 299
同法施行規則	昭22.12.27	農令 95
同法の一部を改正する法律〔昭30法95〕附則第八項の補助金に関する政令	昭31. 3.14	政 19
農林漁業金融公庫法	昭27.12.29 K51 参照	法 355
農業災害補償法第十四条の規定による事務費国庫負担金交付規則	昭23. 1.26	農令 3

法令名	公布年月日	法令番号
農業災害補償法による農作物共済の共済目的たる食糧農作物を指定する政令	昭23. 5.27	政 123
農業災害補償法第百七条第四項の共済掛金標準率の改訂の臨時特例に関する法律	昭32. 5.20	法 121
農業共済基金法	昭27. 6.20	法 202
同法施行規則	昭27. 7. 9	農令 55
農業共済基金登記令	昭27. 7.12 G28 参照	政 268
農業共済基金法第三十九条第一項の特別積立金の処分等に関する臨時措置法	昭34. 3.27	法 47
昭和三十四年八月及び九月の風水害による任意共済に係る保険金の支払等にあてるための資金の融通に関する特別措置法	昭34.12. 3	法 170
十勝沖地震による農林業災害の復旧資金の融通に関する特別措置法	昭27. 5. 7	法 134
同法施行令	昭27. 5.13	政 147
昭和二十八年六月及び七月の水害並びに同年八月及び九月の風水害による被害農林漁業者等に対する資金の融通に関する特別措置法	昭28. 8.17	法 234
同法施行令	昭28.11.30	政 371
昭和三十四年七月及び八月の水害又は同年八月及び九月の風水害を受けた農林水産業施設の災害復旧事業等に関する特別措置法	昭34.12. 3	法 169
同法施行令	昭34.12.17	政 367
昭和二十八年四月及び五月における凍霜害の被害農家に対する資金の融通に関する特別措置法	昭28. 7.21	法 69
同法施行令	昭28. 7.21	政 118
昭和二十八年台風第二号による被害農家及び被害漁家に対する資金の融通に関する特別措置法	昭28. 8. 8	法 187
同法施行令	昭28. 8.25	政 218
昭和二十八年台風第十三号による被害農地の除塩事業に対する特別措置法	昭28.11.16	法 271
同法施行令	昭28.12.25	政 421
昭和二十八年における冷害による被害農家に対する資金の融通に関する特別措置法	昭28.11.16	法 274
同法施行令	昭28.12. 2	政 377
昭和二十九年四月、五月及び六月における凍霜害等の被害農家に対する資金の融通に関する特別措置法	昭29. 6. 9	法 167
同法施行令	昭29. 6.14	政 141
昭和二十九年の台風及び冷害の被害農林業者に対する資金の融通に関する特別措置法	昭29.12.15	法 221
同法施行令	昭29.12.23	政 320
昭和三十年四月及び五月の凍霜害、水害等の被害農家に対する資金の融通に関する特別措置法	昭30. 7. 1	法 45
同法施行令	昭30. 7.12	政 122
天災による被害農林漁業者等に対する資金の融通に関する暫定措置法	昭30. 8. 5	法 136
同法第七条の規定による農林大臣の権限の一部を委任する政令	昭32.11.30	政 329
昭和三十年四月から七月までの天災についての天災による被害農林漁業者等に対する資金の融通に関する暫定措置法の適用に関する政令	昭30. 8.24	政 194
昭和三十年八月から十月までの天災についての天災による被害農林漁業者等に対する資金の融通に関する暫定措置法の適用に関する政令	昭30.10.31	政 290
昭和三十年十二月の天災についての天災による被害農林漁業者等に対する資金の融通に関する暫定措置法の適用に関する政令	昭31. 2. 7	政 9
昭和三十一年四月から六月までの天災についての天災による被害農林漁業者等に対する資金の融通に関する暫定措置法の適用に関する政令	昭31. 6. 4	政 166
昭和三十一年六月から九月までの天災についての天災による被害農林漁業者等に対する資金の融通に関する暫定措置法の適用に関する政令	昭31. 9.18	政 294
昭和三十一年夏の低温等についての天災による被害農林漁業者等に対する資金の融通に関する暫定措置法の適用に関する政令	昭31.11.14	政 344
昭和三十二年二月から九月までの天災についての天災による被害農林漁業者等に対する資金の融通に関する暫定措置法の適用に関する政令	昭32. 9.19	政 287
昭和三十三年三月から五月までの天災についての天災による被害農林漁業者等に対する資金の融通に関する暫定措置法の適用に関する政令	昭33. 5.30	政 151
昭和三十三年五月から九月までの天災についての天災による被害農林漁業者等に対する資金の融通に関する暫定措置法の適用に関する政令	昭33. 9.20	政 262
昭和三十四年五月から七月まで及び九月の降ひようについての天災による被害農林漁業者等に対する資金の融通に関する暫定措置法の適用に関する政令	昭34. 7. 7	政 246
昭和三十四年七月から九月までの天災についての天災による被害農林漁業者等に対する資金の融通に関する暫定措置法の適用に関する政令	昭34. 9.18	政 300
昭和三十五年五月のチリ地震津波についての天災による被害農林漁業者等に対する資金の融通に関する暫定措置法の適用に関する政令	昭35. 6. 8	政 146
昭和三十五年六月から八月まで及び十月の天災についての天災による被害農林漁業者等に対する資金の融通に関する暫定措置法の適用に関する政令	昭35.10.10	政 266

法令名	公布年月日	法令番号
昭和三十五年十二月から昭和三十六年二月までの降雪についての天災による被害農林漁業者等に対する資金の融通に関する暫定措置法の適用に関する政令	昭36. 4.28	政 120
昭和三十六年六月から八月までの天災についての天災による被害農林漁業者等に対する資金の融通に関する暫定措置法等の適用に関する政令	昭36. 8.22	政 297
昭和三十六年五月の強風についての天災による被害農林漁業者等に対する資金の融通に関する暫定措置法等の適用に関する政令	昭36. 7.13	政 255
昭和三十六年五月の風害若しくは水害、同年六月及び十月の水害、同年七月、八月及び九月の水害若しくは風水害又は同年八月の北美濃地震による災害を受けた農林水産業施設の災害復旧事業等に関する特別措置法	昭36.11.13	法 220
同法施行に関する政令	昭36.12. 4	政 397
昭和三十六年五月、六月、七月、八月及び九月の天災についての天災による被害農林漁業者等に対する資金の融通に関する暫定措置法の適用の特例に関する法律	昭36.11. 8	法 196
昭和三十六年九月中旬の暴風雨についての天災による被害農林漁業者等に対する資金の融通に関する暫定措置法等の適用に関する政令	昭36.12. 4	政 400
昭和三十六年九月下旬及び十月の天災等についての天災による被害農林漁業者等に対する資金の融通に関する暫定措置法の適用に関する政令	昭36.12. 7	政 407
北海道寒冷地畑作営農改善資金融通臨時措置法	昭34. 4. 1	法 91
同法の施行期日を定める政令	昭34. 5.23	政 182
同法施行令	昭34. 5.23	政 183
同法施行規則	昭34. 5.23	農令 22
都道府県農業共済保険審査会規程	昭16.10. 1	勅 889
同規程施行規則	昭16.10. 1	農令 80
農林水産業施設災害復旧事業費国庫補助の暫定措置に関する法律	昭25. 5.10	法 169
同法施行令	昭25. 5.20	政 152
農業倉庫業法	大 6. 7.21	法 15
同法施行規則	大 6. 8.15	農務令15
同法第一条第一項第一号ノ規定ニ依ル物品指定ニ関スル件	大15. 7.15	勅 258
同法第十九条第二項ノ規定ニ依ル物品指定ニ関スル件	昭 9. 5.16	勅 131
農業協同組合法	昭22.11.19 K 8 参照	法 132
農業協同組合合併助成法	昭36. 3.31	法 48
同法施行令	昭36. 6. 1	政 167
農村負債整理組合法	昭 8. 3.29 K 8 参照	法 21
農業委員会等に関する法律	昭26. 3.31	法 88
同法施行令	昭26. 3.31	政 78
同法施行規則	昭26. 4.26	農令 23
てん菜生産振興臨時措置法	昭28. 1. 9	法 2
同法施行令	昭28. 4.30	政 83
同法施行規則	昭28. 4.30	農令 12
小かん加糖れん乳等の製造の用に供するため売り渡す国有てん菜糖の売渡価格の特例に関する法律	昭34. 3.28	法 57
同法施行令	昭34. 4.20	政 141
同法施行規則	昭34. 4.23	農令 17
日本てん災振興会法	昭34. 4. 7	法 108
同法の施行期日を定める政令	昭34. 5.30	政 203
日本てん菜振興会登記令	昭34. 5.30	政 204
日本てん菜振興会の財務及び会計に関する省令	昭34.12. 4	農令 55
日本てん菜振興会の業務方法書に記載すべき事項を定める省令	昭34.12. 4	農令 54
臨時てん菜糖製造業者納付金法	昭34. 4. 1	法 93
同法第十三条第二項の身分を示す証明書の様式を定める省令	昭34. 9.28	農令 45
水稲健苗育成施設普及促進法	昭29.12.15	法 223
開拓営農振興臨時措置法	昭32. 4. 6	法 58
同法施行令	昭32. 6. 3	政 129
同法施行規則	昭32. 6.10	農令 26
果樹農業振興特別措置法	昭36. 3.30	法 15
同法の施行期日を定める政令	昭36. 5.27	政 144
同法施行令	昭36. 5.27	政 145
同法施行規則	昭36. 6. 6	農令 28

K 22 林　業

森林資源造成法	昭20. 4. 4	法 35
同法施行令	昭20.12.29	勅 727
同法施行規則	昭20.12.29	農令 32
林業種苗法	昭14. 3.18	法 16
同法施行令	昭15. 1. 8	勅 11
同法施行規則	昭15. 1.15	農令 2
造林臨時措置法	昭25. 5. 4	法 150
同法の施行期日を定める政令	昭25. 6.28	政 205
同法施行規則	昭25. 6.28	農令 70
造林用種子払下規則	昭 9. 7. 4	農令 15
森林病害虫等防除法	昭25. 3.31	法 53
同法施行規則	昭25. 4. 1	農令 35
森林病害虫等を定める政令	昭27. 3.31	政 67
菌蕈類培養菌種払下規則	昭12.12.24	農令 50
森林組合財務処理基準令	昭27. 5.12	政 144
森林国営保険法	昭12. 3.31	法 25
同法施行令	昭28. 8.31	政 245
同法施行規則	昭28. 8.31	農令 46

K 23 蚕糸業・製糸業

蚕糸業法	昭20.12.22	法 57
同法施行令	昭20.12.28	勅 722

法令名	公布年月日	法令番号
同法施行規則	昭20.12.28	農令 31
閉鎖機関日本蚕糸統制株式会社が積み立てた繭糸価格安定資金の処分に関する法律	昭27. 3.29	法 20
日本蚕繭事業団法	昭34. 4. 4	法 104
同法の施行期日を定める政令	昭34. 4.18	政 136
同法施行規則	昭34. 6. 2	農令 26
同法第二十三条第二項の率を定める政令	昭34. 9.12	政 295
日本蚕繭事業団の財務及び会計に関する省令	昭34. 6. 2	農令 27
繭糸価格安定法	昭26.12.17	法 310
同法施行令	昭27. 2.13	政 21
同法施行規則	昭27. 2.14	農令 4
同法第九条の二の規定による特別買入に係る輸出適格生糸の数量の限度の臨時特例に関する政令	昭32.12.28	政 353
繭糸価格の安定に関する臨時措置法	昭33. 7.10	法 167
同法施行令	昭33. 7.25	政 231
同法施行規則	昭33. 7.25	農令 38
同法第六条及び第十条の規定により繭糸価格安定法によらないで売り渡すことができる政府保有の生糸の売渡しの一般の競走に加わろうとする者に必要な資格に関する省令	昭35. 1.11	大令 1
標準生糸の最低価格及び最低繭価の算定についての繭糸価格安定法施行令の臨時特例に関する政令	昭34. 1.12	政 3
蚕糸業振興審議会令	昭32. 6.10	政 141
輸出生糸検査規則	昭25. 6.26	農令 67
国用生糸検査規則	昭25. 6.26	農令 68
繭糸調査規則	昭27. 2.14	農令 5
生糸検査手数料令	昭16. 5.29	勅 635
生糸検査所検査及び鑑定手数料規則	昭22. 9.11	総庁・農令 4
繭検定規則	昭28. 8.31	農令 48
玉糸座繰生糸製造業許可規則	昭16. 4.21	農令 21
製糸業法	昭 7. 9. 7	法 29
同法施行規則	昭 7.10.15	農令 32

K 24 狩　猟

狩猟法	大 7. 4. 4	法 32
同法施行令	昭28. 3.31	政 254
同法施行規則	昭25. 9.30	農令 108

K 25 畜 産 業

家畜改良増殖法	昭25. 5.27	法 209
同法施行令	昭25. 8.19	政 269
同法施行規則	昭25. 8.19	農令 96
家畜等の無償貸付及び譲与等に関する省令	昭25. 4.26	農令 43
乳用雌牛の貸付及び譲渡等に関する省令	昭28.10.14	農令 61
寒冷地における雌牛の無償貸付及び譲渡等に関する省令	昭32.10. 3 J15 参照	農令 47
飼料需給安定法	昭27.12.29 L213 参照	法 356
飼料の品質改善に関する法律	昭28. 4.11 L213 参照	法 35
同法の施行期日を定める政令	昭28.11.30 L213 参照	政 363
同法施行規則	昭28.11.30 L213 参照	農令 67
家畜商法	昭24. 6.10	法 208
同法施行令	昭28. 8.31	政 252
同法施行規則	昭28. 8.31	農令 49
家畜取引法	昭31. 6. 1	法 123
同法施行令	昭32. 1.23	政 9
同法施行規則	昭31. 8.29	農令 43
緊急畜産センサス規則	昭32. 8.31	農令 41
酪農振興法	昭29. 6.14	法 182
同法の施行期日を定める政令	昭29. 8. 6	政 232
同法第十七条第二項等の規定の施行期日を定める政令	昭29.10. 4	政 275
同法施行令	昭29. 8. 6	政 233
同法施行規則	昭29. 8.18	農令 51
中央生乳取引調停審議会令	昭34. 5.30	政 200
養鶏振興法	昭35. 4. 1	法 49
同法施行規則	昭35. 4.30	農令 18
養ほう振興法	昭30. 8.27	法 180
同法の施行期日を定める政令	昭30.10.29	政 289
同法施行規則	昭30.10.29	農令 45
畜産物の価格安定等に関する法律	昭36.11. 1	法 183
同法施行令	昭36.11.27	政 387
同法附則第十二条等の規定の施行期日を定める政令	昭36.12. 6	政 402
同法施行規則	昭36.12. 5	農令 58
競馬法	昭23. 7.13	法 158
同法施行令	昭23. 8.19	政 242
同法施行規則	昭29. 9.13	農令 55

K 26 水 産 業

漁業法	昭24.12.15	法 267
漁業法施行法	昭24.12.15	法 268
漁業法施行令	昭25. 3.13	政 30
漁業法施行規則	昭25. 3.14	農令 16
漁業法第十三条第二項の規定による裁判所の許可等の手続に関する規則	昭26. 1.25	最裁規 1
久六島周辺における漁業についての漁業法の特例に関する法律	昭28. 8.27	法 253
旧漁業法に基く省令の効力に関する省令	昭25. 3.14	農令 18
漁業登録令	昭26. 9. 1	政 292
同令施行規則	昭26. 9. 1	農令 64

法令名	公布年月日	法令番号
漁業権存続期間特例法	昭36. 5.31	法 101
同法施行規則	昭36. 5.31	農令 25
日本国における国際連合の軍隊の地位に関する協定の実施に伴う土地等の使用及び漁船の操業制限等に関する法律	昭29. 6. 1 N11 参照	法 148
日本国とアメリカ合衆国との間の相互協力及び安全保障条約に基づき日本国にあるアメリカ合衆国の軍隊の水面の使用に伴う漁船の操業制限等に関する法律	昭27. 7.22 T 3 参照	法 243
同法施行規則	昭27. 7.22 T 3 参照	総府令41
瀬戸内海漁業取締規則	昭26. 8.29	農令 62
海驢海豹猟獲取締規則	昭17. 5.20	農令 47
いるか猟獲取締規則	昭34. 2.12	農令 4
中型かつお・まぐろ漁業取締規則	昭21. 8.20	農令 43
小型機船底びき網漁業取締規則	昭27. 3.10	農令 6
まき網漁業取締規則	昭27. 3.13	農令 8
小型機船底びき網漁業整理特別措置法	昭27. 4. 7	法 77
小型機船底びき網漁業の整理のための補助金の交付に関する政令	昭27. 8.30	政 371
同政令施行規則	昭27. 8.30	農令 67
小型捕鯨業取締規則	昭22.12. 5	農令 91
「タラバ」蟹類採捕取締規則	昭 8. 6. 1	農令 9
ずわいがに採捕取締規則	昭30. 2.24	農令 9
母船式漁業取締規則	昭27. 4.28	農令 30
中型機船底曳網漁業取締規則	昭 9. 7.25	農令 20
トロール漁業取締規則	昭28. 6.30	農令 31
さけ・ます流網漁業等取締規則	昭27. 7. 4	農令 52
白蝶貝等採取業取締規則	昭27. 7. 4	農令 51
さば漁業取締規則	昭33. 6.19	農令 32
さんま漁業取締規則	昭24. 7.20	農令 70
指定遠洋漁業取締規則	昭25. 3.14	農令 17
臘虎膃肭獣猟獲取締法	明45. 4.22	法 21
同法施行規則	昭27. 5.20	農令 46
漁業手数料規則	昭25. 3.14	農令 20
水産物加工改良奨励規則	昭11. 7.28	農令 16
輸出水産業の振興に関する法律	昭29. 6. 2	法 154
同法の施行期日を定める政令	昭20.11.30	政 302
同法施行令	昭29.11.30	政 303
同法施行規則	昭29.11.30	農令 72
さんまかん詰の販売方法及び出荷数量の制限等に関する省令	昭35. 7.25	農令 30
あじかん詰の製造の用に供する事業場の登録を受けるべき制限を定める省令	昭35. 8.12	農令 34
水産資源保護法	昭26.12.17	法 313
同法施行令	昭27. 6.14	政 194
同法施行規則	昭27. 6.16	農令 44
魚価安定基金法	昭36. 6.13	法 129
同法の施行期日を定める政令	昭36. 8. 4	政 278
同法施行規則	昭36. 9.27	農令 45
同法第二十九条第二号の製品を定める政令	昭36. 8. 4	政 279
魚価安定基金の財務及び会計に関する省令	昭36. 9.27	農令 46
漁業生産調整組合法	昭36. 6.13	法 128
同法施行令	昭36. 7.27	政 269
同法施行規則	昭36. 8. 4	農令 39
漁船法	昭25. 5.23	法 178
同法の施行期日を定める政令	昭25. 8.10	政 261
同法施行規則	昭25. 8.12	農令 95
漁船検査規則	昭25.11.18	農令 124
漁船特殊規則	昭 9. 2. 5	逓・農令
漁船特殊規程	昭 9. 2. 5	逓・農令
漁港法	昭25. 5. 2	法 137
同法施行令	昭25. 7.28	政 239
同法施行規則	昭26. 7.17	農令 47
漁船損害補償法	昭27. 3.31	法 28
漁船損害補償法施行法	昭27. 3.31	法 29
漁船損害補償法施行令	昭27. 3.31	政 68
漁船損害補償法施行規則	昭27. 3.31	農令 18
昭和三十四年九月の風水害を受けた漁業者の共同利用に供する小型の漁船の建造に関する特別措置法	昭34.12. 7	法 182
同法施行令	昭34.12. 7	政 349
昭和三十五年五月のチリ地震津波により災害を受けた漁業者の共同利用に供する小型の漁船の建造に関する特別措置法	昭35. 6.27	法 110
同法施行令	昭35. 6.27	政 179
昭和三十五年五月のチリ地震津波による災害を受けた漁村における漁民の共同利用に供する特定の漁業施設の設置に関する特別措置法	昭35. 6.27	法 109
同法施行令	昭35. 7. 4	政 195
昭和三十五年五月のチリ地震津波による災害を受けた水産業施設の災害復旧事業に関する特別措置法	昭35. 6.27	法 108
同法施行令	昭35. 7. 4	政 194
昭和三十六年九月の第二室戸台風による災害を受けた漁業者の共同利用に供する小型の漁船の建造に関する特別措置法	昭36.11.13	法 221
同法施行令	昭36.11.13	政 366
満期保険加入奨励金交付規則	昭28.12.18	農令 72
中小漁業融資保証法	昭27.12.27	法 346
同法施行令	昭28. 2. 6	政 16
漁船乗組員給与保険法	昭27. 6.25	法 212
同法の施行期日を定める政令	昭27.12.23	政 494
同法施行規則	昭27.12.24	農令 87
海面漁業漁獲統計調査規則	昭27. 8. 8 S 参照	農令 65
真珠養殖事業法	昭27. 3.25	法 9
同法中真珠の検査に関する規定の施行期日を定める政令	昭27. 6.28	政 215

法令名	公布年月日	法令番号
同法施行規則	昭27. 6.30	農令 49
真珠検査規則	昭27. 6.30	農令 50
昭和二十六年十月の台風による漁業災害の復旧資金の融通に関する特別措置法	昭27. 3.28	法 18
同法施行令	昭27. 4.21	政 110
十勝沖地震による漁業災害の復旧資金の融通に関する特別措置法	昭27. 4.12	法 89
同法施行令	昭27. 4.21	政 111
オホーツク海暴風浪及びカムチャッカ沖地震による漁業災害の復旧資金の融通に関する特別措置法	昭27.12.29	法 357
同法施行令	昭28. 3.26	政 43
特定海域における漁船の被害に伴う資金の融通に関する特別措置法	昭29. 3. 5	法 1
同法施行令	昭29. 3.23	政 30
昭和二十九年五月の北海道東南海域暴風雨による漁業災害の復旧資金の融通に関する特別措置法	昭29. 6. 9	法 168
同法施行令	昭29. 7.27	政 215
昭和二十九年の台風による漁業災害の復旧資金の融通に関する特別措置法	昭29.12.15	法 222
同法施行令	昭29.12.23	政 321
北海道における国有の魚田開発施設等の譲与等に関する法律	昭32. 3.11	法 4
北方地域旧漁業権者等に対する特別措置に関する法律	昭36.10.30	法 162
同法施行規則	昭36.12. 9	総府・農令 1

K 3 鉱工業

K 31 鉱　業

法令名	公布年月日	法令番号
鉱業法	昭25.12.20	法 289
同法の施行期日を定める政令	昭26. 1.30	政 20
鉱業法施行法	昭25.12.20	法 290
鉱業法施行規則	昭26. 1.27	通産令 2
鉱業法の一部を改正する法律〔昭28法57〕の施行に伴う金属鉱山等保安規則等の特別措置に関する省令	昭28. 8. 7	通産令38
鉱業法の一部を改正する法律〔昭30法193〕の施行に伴う鉱業権の設定の手続等に関する省令	昭30.12.27	通産令68
鉱業登録令	昭26. 1.29	政 15
同令施行規則	昭26. 1.31	通産令 4
鉱業法関係手数料令	昭26. 1.29	政 16
通商産業局分析、検定及鑑定規則	明40. 6.15	農務令16
石炭鉱業等の損失補てんに関する法律	昭24. 3.31	法 17
鉱害賠償登録令	昭30. 3. 7 G28 参照	政 27
鉱害賠償登録規則	昭30. 3. 7 G28 参照	法務令47
鉱害賠償供託金配当令	昭32. 2. 2	政 12
同令施行規則	昭32. 2. 2	法務・通産令 1
水洗炭業に関する法律	昭33. 5. 2	法 134
同法の施行期日を定める政令	昭33. 8. 4	政 245
同法施行規則	昭33. 8. 4	通産令86
水洗炭業者登録手数料令	昭33. 8. 4	政 246
水洗炭業者保証金規則	昭33. 8. 4	法務・通産令 1
採石法	昭25.12.20	法 291
同法の施行期日を定める政令	昭26. 1.30	政 21
同法施行規則	昭26. 1.31	通産令 6
同法関係手数料令	昭26. 1.29	政 17
砂利採取法	昭31. 2.21	法 1
同法の施行期日を定める政令	昭31. 3.22	政 27
同法施行規則	昭31. 3.30	通産令 7
鉱山保安法	昭24. 5.16	法 70
金属鉱山等保安規則	昭24. 8.12	通産令33
鉱山保安法第二条第二項但書の附属施設の範囲を定める省令	昭25.10.19	通産・労令 1
鉱山保安法第九条の二第一項の物件を定める省令	昭33.12.12	通産令 133
石炭鉱山保安臨時措置法	昭36.11. 7	法 194
同法の施行期日を定める政令	昭36.12.23	政 424
同法施行令	昭36.12.23	政 425
同法施行規則	昭36.12.25	通産令 109
石炭鉱山保安規則	昭24. 8.12	通産令34
石油鉱山保安規則	昭24. 8.12	通産令35
石油及可燃性天然ガス資源開発法	昭27. 5.31	法 162
同法施行令	昭27. 6.27	政 213
同法施行規則	昭27. 6.27	通産令44
石油資源探鉱促進臨時措置法	昭29. 5. 1	法 89
同法施行規則	昭29. 6. 4	通産令27
石炭鉱業合理化臨時措置法	昭30. 8.10	法 156
同法の施行期日を定める政令	昭30. 8.24	政 190
同法施行令	昭35. 8.31	政 247
同法施行規則	昭30. 8.29	通産令40
石炭鉱業合理化事業団の財務および会計に関する省令	昭35. 9.30	通産令 101
石炭鉱業合理化事業団の昭和三十六事業年度における石炭合理化臨時措置法第三十六条の二の規定による雇用促進事業団に対する交付金に関する政令	昭36. 9. 1	政 299
産炭地域振興臨時措置法	昭36.11.13	法 219
石油製品需給動態統計調査規則	昭27. 9.30 S 参照	通産・運令 4
鉱山坑内用品検定規則	昭24. 8.12	通産令36
鉱業代理人の保安に関する代理権限等に関する省令	昭24. 8.12	通産令32
特別鉱害復旧公社解散令	昭25.12.16	政 355
鉱害復旧事業団に関する省令	昭27. 8. 1	通産令53
臨時石炭鉱害復旧法	昭27. 8. 1	法 295
同法施行令	昭27. 8. 1	政 333

法令名	公布年月日	法令番号
同法施行規則	昭28. 2.14	総府・文・厚・農・通産・運・建令 1
同法施行令第十二条の臨時特例に関する政令	昭30.10. 7	政 274
農地及び農業用施設に関する復旧工事後の措置に関する省令	昭28.10.13	農・通産令 2
鉱山施設性能検査等手数料規則	昭26.12.22	通産令77
K 32 工　業		
工業標準化法	昭24. 6. 1	法 185
同法施行規則	昭24. 8. 1	総府・文・厚・農・通産・運・郵・電通・労・建令 1
同法に基く表示許可申請手数料令	昭24.12.27	政 408
優良自動車部品認定規則	昭22. 5.30	商令 19
自動車用優良代燃装置及同部品認定規則	昭23. 6.17	運令 15
自動車整備工場認定規則	昭23. 8.25	運令 27
造船法	昭25. 5. 1 M23 参照	法 129
同法の施行期日を定める政令	昭25. 6.14 M23 参照	政 190
同法施行規則	昭25. 6.16 M23 参照	運令 42
工業技術院試験研究所試作見本譲与規則	昭33. 6. 2	通産令64
航空機製造事業法	昭27. 7.16	法 237
同法施行令	昭27. 8.13	政 341
同法施行規則	昭29. 9. 1	通産令52
機械工業振興臨時措置法	昭31. 6.15	法 154
同法施行令	昭36. 4.14	政 104
同法施行規則	昭36. 7.22	通産・運令 1
機械類賦払信用保険臨時措置法	昭36. 6.19	法 156
同法施行令	昭36. 7.10	政 249
工業用水法	昭31. 6.11	法 146
同法施行令	昭32. 6.10	政 142
同法施行規則	昭32. 6.29	通産令22
工業用水道事業法	昭33. 4.25	法 84
同法の施行期日を定める政令	昭33.10.20	政 290
同法施行令	昭33.10.20	政 291
同法施行規則	昭33.10.24	通産令 118
工業用水道施設の技術的基準を定める省令	昭33.10.24	通産令 119
繊維工業設備臨時措置法	昭31. 6. 5	法 130
同法の施行期日を定める政令	昭31. 8.30	政 274
同法施行規則	昭31. 8.30	通産令46
同法関係手数料令	昭31. 8.30	政 275
日本合成ゴム株式会社に関する臨時措置に関する法律	昭32. 6. 1	法 150
同法施行規則	昭33. 5.31	通産令63
合成ゴム製造事業特別措置法の一部を改正する法律〔昭33法50〕附則第二項の政令で定める日を定める政令	昭33.10.24	政 296
電子工業振興臨時措置法	昭32. 6.11	法 171
同法施行令	昭32. 9.19	政 288
電子工業に係る共同行為の届出に関する省令	昭32. 9.19	通産令42
K 33 電気・ガス		
電気事業関係公益事業令施行規則	昭26. 8. 1	公事規18
電気に関する定期報告規則	昭28. 6. 4	通産令18
電気事業会計規則	昭29. 4. 1	通産令12
電気料金の算定基準に関する省令	昭35. 2.29	通産令 8
電気事業会社の日本開発銀行からの借入金の担保に関する法律	昭25. 5. 4	法 145
日本開発銀行の貸付金を借り入れた電気事業会社の公告手続に関する省令	昭25. 5. 4	通産令36
電気工作物規程	昭29. 4. 1	通産令13
発電水力調査図表類交付規則	大 3. 5. 6	逓令 11
電気需給調整規則	昭29. 9.16 L 3 参照	通産令55
電気測定法	明43. 3.26	法 26
同法第七条及第八条ノ施行期日並附則第三項ノ期間ニ関スル件	明44.12.28	勅 295
同法ニ依ル計算方法及電気単位	明43.12.27	逓令 117
電気計器検定規則	昭12.10.11	逓令 87
電気計器ノ公差、検定及検定手数料ニ関スル件	明44.12.28	勅 296
発電用汽かん溶接検査の手数料を定める省令	昭28. 3.30	通産令 5
公共団体及公益法人ノ試験スル電気計器ニ関スル件	昭12.10.11	逓令 88
流速計係数試験規則	大10.12.14	逓令 52
電気事業会社の日本開発銀行からの借入金の担保に関する法律	昭25. 5. 4	法 145
電気に関する臨時措置に関する法律	昭27.12.27	法 341
同法施行令	昭27.12.27	政 504
同法施行規則	昭27.12.27	通産令99
発電用原子炉施設規則	昭32.12. 9	通産令52
今次ノ戦争ノ為召集又ハ徴用セラレタル者ノ電気事業主任技術者資格ノ試験検定ノ受験特例ニ関スル件	昭14.11. 8	逓令 53
電気用品取締法	昭36.11.16	法 234
電気工事士法	昭35. 8. 1	法 139
同法施行令	昭35. 9.30	政 260
同法施行規則	昭35. 9.30	通産令97
電源開発促進法	昭27. 7.31	法 283
同法施行令	昭27. 8.22	政 355
同法第六条の二第一項の工事を定める政令	昭31.10.24	政 317

法令名	公布年月日	法令番号
同法第六条第二項の規定による費用の負担の方法及び割合の基準に関する政令	昭28. 6. 1	政 104
電源開発株式会社業務処理規則	昭27. 9.16	通産令76
電源開発株式会社による土地立入等の手続に関する省令	昭29. 9.10	通産令54
身替り建設費及び妥当投資額の算出方法に関する総理府令	昭28. 6. 1	総府令31
農山漁村電気導入促進法	昭27.12.29	法 358
同法施行令	昭28. 3.24	政 40
同法施行規則	昭28. 5.16	農令 20
ガス事業法	昭29. 3.31	法 51
同法施行令	昭29. 4. 1	政 68
同法施行規則	昭29. 7.10	通産令39
ガス事業会計規則	昭29. 4. 1	通産令15
K 4 商業・貿易		
K 41 商　業		
商品取引所法	昭25. 8. 5	法 239
同法施行令	昭25. 8.31	政 280
同法施行規則	昭25. 8.30	農・通産令 7
商業統計調査規則	昭27. 8.13 S 参照	通産令60
中央卸売市場法	大12. 3.30	法 32
同法施行令	昭31. 8.31	政 277
同法施行規則	大12.10.29	農務令臨10
同法第七条ノ規定ニ依ル損失補償ニ関スル件	大12.10.29	勅 469
小売商業調整特別措置法	昭34. 4.23	法 155
同法の施行期日を定める政令	昭34. 7. 1	政 241
同法施行令	昭34. 7. 1	政 242
同法施行規則	昭34. 7. 1	大・厚・農・通産令 1
百貨店法	昭31. 5.23	法 116
同法の施行期日を定める政令	昭31. 6. 4	政 167
同法施行令	昭31. 6. 4	政 168
同法施行規則	昭31. 6. 8	通産令31
繊維製品品質表示法	昭30. 8.15	法 166
同法の施行期日を定める政令	昭30.11.10	政 304
同法施行令	昭30.11.10	政 305
同法施行規則	昭30.11.10	通産令58
割賦販売法	昭36. 7. 1	法 159
同法の施行期日を定める政令	昭36.11. 1	政 340
同法施行令	昭36.11. 1	政 341
同法施行規則	昭36.11.14	通産令95
登録割賦販売業者等営業保証金規則	昭36.11.14	法務・通産令 1
K 42 倉庫業		
倉庫業法	昭31. 6. 1	法 121
同法施行令	昭31. 6.22	政 197
同法施行規則	昭31.10.25	運令 59
K 43 貿　易		
外国為替及び外国貿易管理法	昭24.12. 1	法 228
同法の一部の施行期日を定める政令	昭24.12. 1	政 375
同	昭24.12.29	政 413
同	昭25. 5. 4	政 121
同	昭25. 6.14	政 191
同	昭25. 6.27	政 202
外国為替及び外国貿易管理法における附属の島に関する命令	昭25. 1.28	総府・大・通産令 1
外国為替及び外国貿易管理法第八条の規定の施行に関する省令	昭24.12. 1	大令 101
外国為替及び外国貿易管理法第十条及び第十四条の規定の施行に関する省令	昭24.12. 1	大令 102
外国為替及び外国貿易管理法第七章の規定による不服の申立予告聴聞及び決定の手続に関する政令	昭24.12. 1	政 379
日本国とアメリカ合衆国との間の相互協力及び安全保障条約第六条に基づく施設及び区域並びに日本国における合衆国軍隊の地位に関する協定の実施に伴う外国為替管理令等の臨時特例に関する政令	昭27. 4.28	政 127
閣僚審議会令	昭24.12. 1	政 376
輸出貿易管理令	昭24.12. 1	政 378
同令臨時特例	昭29. 9. 3	政 264
輸出貿易管理規則	昭24.12. 1	通産令64
輸入貿易管理令	昭24.12.29	政 414
輸入貿易管理規則	昭24.12.29	通産令77
外国為替予算の使用の確認に関する規則	昭24.12.29	外為規 2
緊要物資の売払に関する法律	昭26. 6.11	法 229
同法施行令	昭27.10.24	政 447
輸出検査法	昭32. 5. 2	法 97
同法の施行期日を定める政令	昭33. 1. 4	政 1
同法施行令	昭33. 1. 4	政 2
同法施行規則	昭33. 1.31	厚・農・通産・運令 1
輸出検査手数料令	昭26. 9.12	政 295
輸出検査品目令	昭33. 1. 4	政 3
輸出検査の基準等を定める省令	昭33. 1.31	通産令 3
輸出検査の区分を定める省令	昭33. 1.31	通産令 4
輸出生糸検査規則	昭25. 6.26 K23 参照	農令 67
軽機械の輸出の振興に関する法律	昭34. 4.18	法 144
同法の施行期日を定める政令	昭34. 6. 5	政 211
同法施行令	昭34. 6. 5	政 212
同法施行規則	昭34. 6.15	通産令61
輸出振興事業協会に関する省令	昭34. 9.21	通産令92
プラント類輸出促進臨時措置法	昭34. 3.28	法 58
同法の施行期日を定める政令	昭34. 5.29	政 194

法令名	公布年月日	法令番号
同法施行令	昭34. 5.29	政 195
同法施行規則	昭34. 6. 1	通産令54
冷凍水産物等に関する指定検査機関指定基準規則	昭33. 2.26	厚・農・通産令 3
船舶用内燃機関等の輸出検査の基準等を定める省令	昭33. 1.31	通産・運令 1
船舶用内燃機関等の輸出検査の区分を定める省令	昭33. 1.31	通産・運令 2
注射筒等の輸出検査の区分を定める省令	昭33. 5. 1	厚・通産令 3
第一種農林水産物の輸出検査の基準等を定める省令	昭33. 1.31	農・通産令 1
第一種農林水産物の輸出検査の区分を定める省令	昭33. 1.31	農・通産令 2
第二種農林水産物の輸出検査の基準等を定める省令	昭33. 1.31	厚・農・通産令 1
第二種農林水産物の輸出検査の区分を定める省令	昭33. 1.31	厚・農・通産令 2
指定検査機関指定基準規則	昭33. 2.18	通産令 6
標準合板等に関する指定検査機関指定基準規則	昭33. 2.24	農・通産令 3
腸線縫合糸等の輸出検査の基準等を定める省令	昭36. 2. 1	厚・通産令 1
輸出保険法	昭25. 3.31	法 67
同法施行令	昭28. 7.31	政 141
設備等輸出為替損失補償法	昭27. 5.31	法 161
同法施行令	昭27. 5.31	政 165
同法施行規則	昭27. 5.31	大令 61
同法第十四条第二項の規定による不服の申立に関する聴聞の手続に関する省令	昭27. 9.24	大令 117
日本輸出入銀行法	昭25.12.15 K51 参照	法 268
輸出入取引法	昭27. 8. 5	法 299
同法施行令	昭30. 9.12	政 244
同法施行規則	昭30. 9.13	通産令45
同法に基く生産業者または販売業者の協定および指定機関に関する手続に関する省令	昭30. 9.13	厚・農・通産・運令1
同法第二条第四号の規定に基づく政令	昭35. 1.28	政 4
同法第二十一条の規定に基く政令	昭30.11. 8	政 301
同法に基く輸出の承認に関する省令	昭30.10.28	通産令54
特定物資輸入臨時措置法	昭31. 6. 4	法 127
同法の施行期日を定める政令	昭31. 6. 4	政 169
同法施行令	昭31. 6. 4	政 170
同法施行規則	昭31. 6. 5	通産令30
特定物資輸入臨時措置法施行令第四条第一項の臨時特例に関する政令	昭31.12. 3	政 348
特定物資輸入臨時措置法第三条第三号の事故を定める政令	昭32. 3. 2	政 19
特定物資輸入臨時措置法第三条第三号の事故等を定める政令	昭36.12.21	政 418
日本貿易振興会法	昭33. 4.26	法 95
日本貿易振興会の事務の方法ならびに財務および会計に関する省令	昭33. 7.22	通産令76
輸出品デザイン法	昭34. 4. 6	法 106
同法の施行期日を定める政令	昭34. 9.26	政 309
同法施行令	昭34. 9.26	政 310
同法施行規則	昭34. 9.29	通産令95
デザインの登録の区分を定める省令	昭34.10.15	通産令108
認定機関指定基準規則	昭34. 9.29	通産令96
K 44 外　資		
外資に関する法律	昭25. 5.10	法 163
同法の施行期日を定める政令	昭25. 6. 7	政 180
同法施行規則	昭25. 6.28	外資規 2
同法の規定により日本銀行に取り扱わせる事務の範囲を定める政令	昭27. 9.11	政 412
同法の規定に基く認可の基準の特例に関する政令	昭27. 7. 1	政 221
同法に係る不服申立手続令	昭25. 6. 7	政 182
同法の規定による送金の手続に関する省令	昭25.11.16	大・通産令 2
国際復興開発銀行等からの外資の受入に関する特別措置に関する法律	昭28. 7. 4	法 51
国際復興開発銀行等からの外資の受入れに伴い引き渡す債券に関する政令	昭28.12. 2	政 376
外国投資家預金勘定に関する政令	昭27. 9.30	政 427
外国投資家預金勘定に関する省令	昭27. 9.30	大令 120
対外の貸借及び収支に関する勘定令	昭25. 6. 7	政 181
同令の施行に関する省令	昭25. 6. 7	大令 64
航空会社の事業収支の報告に関する省令	昭31. 4.30	大令 29
船会社の事業収支の報告に関する省令	昭31. 4.30	大・運令 1
◎外国人の財産取得に関する政令	昭24. 3.15	政 51
外国人財産取得規則	昭24. 3.16	外資規 1
◎外国政府の不動産に関する権利の取得に関する政令	昭24. 8.18	政 311
外国政府の不動産に関する権利の取得に関する省令	昭25.10.11	大令 100
外国政府の不動産に関する権利の取得に関する規則	昭24.10. 4	外資規 2
K 5 金　融		
K 51 金融機関		
銀行法	昭 2. 3.30	法 21
同法施行細則	昭 2.11.17	大令 31
同法第三条第一項但書ノ規定ニ依ル地域指定ノ件	昭 2.11.16	勅 327
銀行法等特例法	昭20. 2.15	法 21
同法施行令	昭20. 3.20	勅 126
同法施行規則	昭21. 5.24	大・商・農令 1
普通銀行等ノ貯蓄銀行業務又ハ信託業務ノ兼営等ニ関スル法律	昭18. 3.31	法 43
普通銀行等ノ貯蓄銀行業務又ハ信託業務ノ兼営等ニ関スル件	昭18. 5.15	大令 44

法令名	公布年月日	法令番号
銀行等ノ事務ノ簡素化ニ関スル法律	昭18. 3.11	法 42
貯蓄銀行法	大10. 4.14	法 74
同法施行細則	大10. 8. 5	大令 29
同法等戦時特例	昭19. 1.22	勅 47
日本銀行法	昭17. 2.24	法 67
同法施行令	昭17. 3.14	勅 175
日本銀行の本邦外における外貨債の特別取扱に関する省令	昭27.11. 1	大令 131
日本銀行法第十九条第一項ニ依リ公務ニ従事スル職員ト看做ス使用人ノ範囲	昭17. 4.20	大令 30
日本銀行特別融通及損失補償法	昭 2. 5. 9	法 55
同法第一条ニ依ル特別融通ニ関スル規程	昭 2. 5. 9	大令 12
日本銀行の公団預託金取扱規程	昭26. 4. 1	大令 26
日本銀行門司事務所に国庫金の出納及び国債に関する事務等を取り扱わせる省令	昭26. 5. 9	大令 43
日本銀行保管貴金属等取扱規則	昭34. 5.30 L221 参照	大令 44
外国為替銀行法	昭29. 4.10	法 67
同法施行規則	昭29. 5. 6	大令 28
国際復興開発銀行等からの外資の受入に関する特別措置に関する法律	昭28. 7. 4 K44 参照	法 51
国際復興開発銀行等からの外資の受入に伴い引き渡す債券に関する政令	昭28.12. 2 K44 参照	政 376
国際復興開発銀行等からの外資の受入に関する特別措置に関する法律に規定する外国政府金融機関を定める政令	昭31. 5.25	政 154
国際通貨基金及び国際復興開発銀行への加盟に伴う国債の発行等に関する省令	昭27. 8.11 J 5 参照	大令 101
国際通貨基金及び国際復興開発銀行への加盟に伴う措置に関する法律	昭27. 6.14	法 191
外資に関する法律の規定により日本銀行に取り扱わせる事務の範囲を定める政令	昭27. 9.11 K44 参照	政 412
外国人の財産取得に関する政令の規定により日本銀行に取り扱わせる事務の範囲を定める政令	昭27. 7.31 T 2 参照	政 310
海外経済協力基金法	昭35.12.27	法 173
同法の一部の施行期日を定める政令	昭36. 1.14	政 8
同	昭36. 3.13	政 27
同法施行令	昭36. 3.13	政 28
海外経済協力基金の財務及び会計に関する総理府令	昭36. 4.15	総府令14
日本輸出入銀行法	昭25.12.15	法 268
日本輸出入銀行の国庫納付金に関する政令	昭28. 4.16 J 116 参照	政 76
日本開発銀行法	昭26. 3.31	法 108
同法第四十九条の二第二項の規定による政府の貸付金の処理に関する政令	昭30. 9.12	政 238
日本開発銀行が米国対日援助見返資金特別会計から承継する債権の範囲及びその承継の日を定める政令	昭27. 8.30	政 399
日本開発銀行の国庫納付金に関する政令	昭28. 4.16 J 116 参照	政 77
日本開発銀行の発行する外貨債券に関する政令	昭36. 9.12	政 308
日本開発銀行に関する外航船舶建造融資利子補給臨時措置法	昭36. 5.27	法 96
同法施行令	昭36.10.28	政 331
同法施行規則	昭36.11. 7	運令 56
米国対日援助見返資金特別会計からの日本開発銀行に対する貸付金の利率等に関する政令	昭28. 2.14	政 19
米国対日援助見返資金特別会計からの日本開発銀行に対する貸付金のうち日本開発銀行法第四十九条の二第四項の規定により昭和二十八年四月一日に返済されたものとなるものに関する政令	昭28. 3.27	政 47
日本開発銀行の農林漁業金融公庫に対する貸付金の利子に関する政令	昭29. 3.30	政 41
日本開発銀行からの農林漁業金融公庫に対する貸付金の返済等に関する政令	昭30. 9.12	政 239
日本開発銀行の中小企業金融公庫に対する貸付金の利息に関する政令	昭29. 3.30	政 42
日本開発銀行からの中小企業金融公庫に対する貸付金の返済等に関する政令	昭30. 9.12	法 240
日本開発銀行の電源開発株式会社に対する出資の処理に関する法律	昭30. 7.30	法 103
同法の施行に関する政令	昭30. 9.12	政 241
日本勧業銀行法等を廃止する法律	昭25. 3.31	法 41
相互銀行法	昭26. 6. 5	法 199
同法施行規則	昭26. 7. 1	大令 62
長期信用銀行法	昭27. 6.12	法 187
同法の施行期日を定める政令	昭27.10.24	政 451
同法施行規則	昭27.10. 7	大令 122
長期信用銀行の発行した優先株式に係る配当不足額の支払に関する政令	昭36. 9.30	政 320
不動産融資及損失補償法	昭 7. 9. 6	法 24
同法第一条ニ依ル資金融通ニ関スル規程	昭 7. 9.30	大令 23
国民金融公庫法	昭24. 5. 2	法 49
同法施行令	昭24. 5.28	政 121
国民金融公庫に設けられた共済組合の清算に関する政令	昭28. 9.25	政 299
国民金融公庫が行う恩給担保金融に関する法律	昭29. 5.10	法 91
住宅金融公庫法	昭25. 5. 6	法 156
同法施行規則	昭29. 6.23	大・建令1
住宅金融公庫が貸付を行う災害復興住宅の建設等及び地すべり関連住宅の移転等に係る貸付金の一戸当りの金額の限度を定める政令	昭32. 4.18	政 70
公庫の予算及び決算に関する法律	昭26. 3.31	法 99

法令名	公布年月日	法令番号
同法施行令	昭26. 6. 2	政 191
信用金庫法	昭26. 6. 15	法 238
信用金庫法施行法	昭26. 6. 15	政 239
信用金庫法施行規則	昭26. 7. 1	大令 63
信用金庫法第六条第二項の投資を定める政令	昭28. 8. 12	政 183
農林中央金庫法	大12. 4. 6	法 42
同法施行規則	大12. 7. 5	農務令16
農林中央金庫特別融通及損失補償法	昭 7. 9. 7	法 32
同法施行規則	昭 7. 10. 1	農令 27
農林債券令	大12. 7. 26	勅 358
農林漁業金融公庫法	昭27. 12. 29	法 355
同法施行令	昭28. 3. 18	政 32
農林漁業金融公庫が日本開発銀行から承継する債権の範囲及びその承継の日を定める政令	昭28. 7. 24	政 119
中小漁業融資保証法	昭27. 12. 27	法 346
同法施行令	昭28. 2. 6	政 16
商工組合中央金庫法	昭11. 5. 27	法 14
同法施行規則	昭11. 8. 12	商・大令
同法中主務大臣ヲ定ムルノ件	昭11. 6. 19	勅 114
商工組合中央金庫ノ設立ニ関スル件	昭11. 6. 19	勅 115
商工債券令	昭11. 9. 24	勅 353
中小企業金融公庫法	昭28. 8. 1	法 138
同法施行令	昭28. 8. 8	政 175
中小企業金融公庫の商工組合中央金庫に対する貸付金の利息に関する政令	昭28. 8. 11	政 179
中小企業金融公庫の商工組合中央金庫に対する貸付金の返済の日を定める政令	昭30. 7. 15	政 126
中小企業金融公庫が日本開発銀行から承継する債権の範囲及びその承継の日等を定める政令	昭28. 11. 18	政 349
労働金庫法	昭28. 8. 17	法 227
同法の施行期日を定める政令	昭28. 10. 1	政 316
同法施行規則	昭28. 10. 29	大・労令3
同法の規定による主務大臣の権限を都道府県知事に委任する政令	昭28. 10. 1	政 319
北海道東北開発公庫法	昭31. 5. 11	法 97
同法施行令	昭31. 5. 11	政 129
無尽業法	昭 6. 4. 1	法 42
同法施行細則	昭 6. 6. 29	大令 23
預金等に係る不当契約の取締に関する法律	昭32. 5. 27	法 136
同法の施行期日を定める政令	昭32. 5. 27	政 111
出資の受入、預り金及び金利等の取締等に関する法律	昭29. 6. 23	法 195
同法の施行期日を定める政令	昭29. 6. 23	政 159
貸金業の届出及び貸金業の実態調査に関する権限の委任に関する政令	昭29. 6. 23	政 160
国民貯蓄組合法	昭16. 3. 13	法 64
同法施行規則	昭16. 6. 19	大令 33
同法に基く主務大臣の権限の委任に関する政令	昭32. 11. 30	政 330
納税貯蓄組合法	昭26. 4. 10	法 145
同法施行令	昭26. 4. 10	政 99
割増金附貯蓄の取扱に関する法律	昭23. 7. 12	法 143
信用保証協会法	昭22. 8. 10	法 196
同法施行令	昭28. 9. 7	政 271
同法施行規則	昭28. 10. 27	大・通産令3
証券金融会社に関する省令	昭30. 8. 1	大令 45
公営企業金融公庫法	昭32. 4. 27	法 83
同法施行令	昭32. 4. 27	政 79
農業信用基金協会法	昭36. 11. 10	法 204
同法施行令	昭36. 11. 10	政 348
農業信用基金協会の区分経理に関する省令	昭36. 12. 28	大・農令1
医療金融公庫法	昭35. 6. 11	法 95
同法施行令	昭35. 6. 16	政 160
同法附則第二十六項の規定の施行期日を定める政令	昭36. 6. 29	政 227

K 52 証　券

証券取引法	昭23. 4. 13	法 25
同法の証券業者に関する省令	昭28. 12. 1	大令 69
証券取引法第四十九条に規定する取引及びその保証金に関する省令	昭28. 8. 27	大令 75
同省令の特例に関する省令	昭33. 12. 15	大令 66
資産及び負債の評価基準	昭23. 5. 7	証取規 2
有価証券の募集又は売出の届出等に関する省令	昭28. 8. 27	大令 74
証券業者の登録、資本の額、純財産額及び営業用純資本額等に関する政令	昭28. 11. 12	政 345
証券取引所に関する省令	昭28. 8. 27	大令 76
安定操作に関する規則	昭23. 8. 6	証取規18
有価証券の売買一任勘定に関する規則	昭23. 7. 24	証取規15
有価証券の空売に関する規則	昭23. 7. 24	証取規16
上場株式の議決権の代理行使の勧誘に関する規則	昭23. 7. 10	証取規13
財務諸表等の用語、様式及び作成方法に関する規則	昭25. 9. 28	証取規18
財務諸表の監査証明に関する省令	昭32. 3. 28	大令 12
商品券取締法	昭 7. 9. 7	法 28
同法施行規則	昭 7. 9. 30	商令 7
同法第二条第一項ニ規定スル権利ノ実行ニ関スル件	昭11. 4. 15	勅 58

K 54 信 託 業

信託業法	大11. 4. 21	法 65
同法施行細則	大11. 12. 1	大令 57
証券投資信託法	昭26. 6. 4	法 198

法令名	公布年月日	法令番号
同法施行規則	昭28. 8. 15	大令 68
貸付信託法	昭27. 6. 14	法 195
同法第十四条の規定により積み立てる特別留保金の限度及び積立の方法に関する政令	昭27. 6. 27	政 211

K 55 保 険 業

保険業法	昭14. 3. 29	法 41
同法施行令	昭14. 12. 29	勅 904
同法施行規則	大 1. 12. 27	農務令29
外国保険事業者に関する法律	昭24. 6. 1	法 184
同法施行規則	昭26. 8. 25	大令 81
損害保険料率算出団体に関する法律	昭23. 7. 29	法 193
特別損害保険料率に係る保険の目的の範囲及び損害保険料率の周知等に関する省令	昭27. 1. 22	大令 2
損害保険料率に係る審査の手続の特例に関する政令	昭26. 12. 26	政 389
保険募集の取締に関する法律	昭23. 7. 15	法 171
同法施行規則	昭23. 10. 22	大令 97
同法による登録手数料に関する政令	昭23. 11. 13	政 336
生命保険中央会及び損害保険中央会の保険業務に関する権利義務の承継等に関する法律	昭22. 9. 20	法 109
同法第二条第三項の規定による協栄生命保険株式会社の損失及び利益を決定する基準等に関する件	昭23. 2. 5	大令 8
同法第四条第四項の規定による東亜火災海上保険株式会社の損失及び利益決定の基準等に関する件	昭23. 2. 5	大令 9
中小企業信用保険法	昭25. 12. 14	法 264
同法施行令	昭25. 12. 14	政 350
昭和二十八年六月及び七月における大水害並びに同年八月及び九月における風水害に伴う中小企業信用保険法の特例に関する法律	昭28. 8. 15	法 221
同法施行令	昭28. 8. 15	政 199
昭和二十九年八月及び九月における風水害に伴う中小企業信用保険法の特例に関する法律	昭29. 12. 15	法 224
同法施行令	昭29. 12. 27	政 327
昭和三十六年五月の風害、同年六月、七月及び八月の水害又は同年九月の風水害に伴う中小企業信用保険法の特例に関する法律	昭36. 11. 10	法 212
同法施行令	昭36. 11. 10	政 358
生命保険会社が指定時後支払う保険金に関する権利及び義務に関する省令	昭22. 5. 10	大令 52
中小企業信用保険公庫法	昭33. 4. 26	法 93
同法施行令	昭33. 6. 30	政 204
同法附則第七条及び第八条の施行期日を定める政令	昭33. 6. 30	政 203

K 6 工業所有権

特許法	昭34. 4. 13	法 121
特許法施行法	昭34. 4. 13	法 122
特許法施行令	昭35. 3. 8	政 16
特許法施行規則	昭35. 3. 8	通産令10
特許登録令	昭35. 3. 24	政 39
同令施行規則	昭35. 3. 30	通産令33
特許法、実用実案法、意匠法及び商標法関係手数料令	昭35. 3. 8	政 20
第二次世界大戦の影響を受けた工業所有権の保護に関する日本国とスイス連邦との間の協定登録令	昭29. 4. 8	政 72
同令施行規則	昭29. 4. 8	通産令16
第二次世界大戦の影響を受けた工業所有権の保護に関する日本国とスイス連邦との間の協定施行規則	昭29. 4. 8	通産令17
第二次世界大戦の影響を受けた工業所有権の保護に関する日本国とデンマークとの間の協定登録令	昭29. 6. 30	政 177
同令施行規則	昭29. 6. 30	通産令32
第二次世界大戦の影響を受けた工業所有権の保護に関する日本国とデンマークとの間の協定施行規則	昭29. 6. 30	通産令33
第二次世界大戦の影響を受けた工業所有権の保護に関する日本国とスウェーデンとの間の協定登録令	昭29. 7. 16	政 207
同令施行規則	昭29. 7. 16	通産令41
第二次世界大戦の影響を受けた工業所有権の保護に関する日本国とスウェーデンとの間の協定施行規則	昭29. 7. 16	通産令42
第二次世界大戦の影響を受けた工業所有権の保護に関する日本国とドイツ連邦共和国との間の協定登録令	昭29. 7. 3	政 196
同令施行規則	昭29. 7. 3	通産令37
第二次世界大戦の影響を受けた工業所有権の保護に関する日本国とドイツ連邦共和国との間の協定施行規則	昭29. 7. 3	通産令38
◎連合国人工業所有権戦後措置令	昭24. 8. 16	政 309
同令施行規則	昭24. 8. 26	通産令43
連合国人工業所有権戦後措置登録令	昭24. 8. 26	政 315
同令施行規則	昭24. 8. 26	通産令44
◎ドイツ人工業所有権特別措置令	昭25. 1. 17	政 4
同令施行令	昭28. 8. 21	政 207
ドイツ人工業所有権特別措置令施行規則	昭27. 6. 10	通産令42
ドイツ人工業所有権特別措置登録令	昭25. 1. 17	政 5
同令施行規則	昭25. 1. 17	通産令 3
ドイツ人工業所有権特別措置令に基く商標権存続期間更新の登録出願の手数料の特例に関する政令	昭27. 6. 10	政 184
実用新案法	昭34. 4. 13	法 123
実用新案法施行法	昭34. 4. 13	法 124
実用新案法施行令	昭35. 5. 8	政 17
実用新案法施行規則	昭35. 3. 8	通産令11
実用新案登録令	昭35. 5. 24	政 40
同令施行規則	昭35. 3. 30	通産令34
意匠法	昭34. 4. 13	法 125

法令名	公布年月日	法令番号
意匠法施行法	昭34. 4.13	法 126
意匠法施行令	昭35. 3. 8	政 18
意匠登録令	昭35. 3.24	政 41
意匠法施行規則	昭35. 3. 8	通産令12
意匠登録令施行規則	昭35. 3.30	通産令35
商標法	昭34. 4.13	法 127
商標法施行法	昭34. 4.13	法 128
商標法施行令	昭35. 3. 8	政 19
商標法施行規則	昭35. 3. 8	通産令13
商標登録令	昭35. 3.24	政 42
同令施行規則	昭35. 3.30	通産令36
◎連合国人商標戦後措置令	昭25. 1.21	政 9
同令施行規則	昭25. 1.21	通産令 5
連合国人商標戦後措置登録令	昭25. 1.21	政 10
同令施行規則	昭25. 1.21	通産令 6
弁理士法	大10. 4.30	法 100
同法施行令	大10.12.16	勅 466
同法第二条第一項第一号に定める外国の国籍を有する者に関する省令	昭27.12.24	通産令93
弁理士試験規則	昭13. 6. 4	商令 27
不正競争防止法	昭 9. 3.27	法 14
K 7　産業振興		
自転車競技法	昭23. 8. 1	法 209
同法施行規則	昭23. 8. 1	商令 28
自転車競技法施行規則第十四条第一項の規定による日本自転車振興会交付金額確認申請書の提出時期に関する特例に関する省令	昭36.10.30	通産令90
競輪審判員、選手および自転車登録規則	昭32. 9.14	通産令39
小型自動車競走法	昭25. 5.27	法 208
同法施行令	昭28. 8.31	政 255
同法施行規則	昭25. 5.27	通産令46
小型自動車競走法施行規則第十二条第一項の規定による日本自転車振興会交付金額確認申請書の提出時期に関する特例に関する省令	昭36.10.30	通産令91
小型自動車競走審判員、選手および小型自動車登録規則	昭32. 9.14	通産令41
モーターボート競走法	昭26. 6.18	法 242
同法施行令	昭28. 8.31	政 256
同法施行規則	昭26. 7. 9	運令 59
ボート、モーター、選手及び審判員登録規則	昭26. 8.28	運令 77
K 8　産業団体（中・小企業を含む）		
商工会議所法	昭28. 8. 1	法 143
同法施行令	昭28. 9.30	政 315
同法施行規則	昭28.10. 1	通産令52
商工会の組織等に関する法律	昭35. 5.20	法 89
同法の施行期日を定める政令	昭35. 6. 9	政 148
同法施行令	昭35. 6. 9	政 149
同法施行規則	昭35. 6.10	通産令58
中小企業団体の組織に関する法律	昭32.11.25	法 185
同法の施行期日を定める政令	昭33. 3.28	政 44
同法施行令	昭33. 3.28	政 45
同法施行規則	昭33. 4. 1	大・厚・農・通産・運・建令1
中小企業退職金共済法	昭34. 5. 9	法 160
同法施行令	昭34. 6.30	政 232
同法施行規則	昭34. 9. 1	労令 23
船員に関する中小企業退職金共済法施行規則	昭34.12.14	運令 53
中小企業退職金共済審議会令	昭34. 5.23	政 179
中小企業退職金共済事業団の財務及び会計に関する省令	昭34. 7.14	労令 18
中小企業退職金共済事業団の業務上の余裕金の運用に関する政令	昭35. 7. 5	政 196
中小企業の資産再評価の特例に関する法律	昭32. 5.28	法 138
中小企業者に対する貸付金についての貸倒準備金の繰入限度額の臨時特例に関する政令	昭32.11.11	政 317
中小企業の資産再評価の特例に関する法律附則第六項の規定による申告に関する総理府令	昭32. 8.31	総府令60
中小企業総合基本調査規則	昭32.10.19 S 参照	通産令46
精麦業生産設備制限規則	昭36.10.31	農令 51
糸ゴム調整規則	昭36. 7. 8	通産令60
綿スフ織物調整規則	昭36. 9.30	通産令80
織機設置制限規則	昭36. 9.30	通産令85
機械なせん小幅スフ織物調整規則	昭36. 1.30	通産令 4
輸出受け機械染色絹人絹織物調整規則	昭36. 3.30	通産令14
絹人絹織物生産設備調整規則	昭36. 9.30	通産令84
絹人絹織物生産数量調整規則	昭36. 6.30	通産令48
丸編みメリヤス生地調整規則	昭36. 3.30	通産令10
丸編みメリヤス生地編立機設置制限規則	昭36. 3.30	通産令11
たて編みメリヤス生地調整規則	昭36.12.26	通産令111
横編みメリヤス生地調整規則	昭36.12.26	通産令112
丸編みくつした調整規則	昭36. 3.30	通産令12
丸編みくつした編立機設置制限規則	昭36. 3.30	通産令13
麻織物調整規則	昭36. 9.30	通産令81
毛織物等調整規則	昭36. 9.30	通産令83
タオル調整規則	昭36. 9.30	通産令82
別珍・コール天剪毛調整規則	昭36. 6.30	通産令44
別珍・コール天剪毛設備設置制限規則	昭36. 6.30	通産令45
和紡績調整規則	昭36. 6.30	通産令46
和紡式精紡機設置制限規則	昭36. 6.30	通産令47

法令名	公布年月日	法令番号
自転車用タイヤ等調整規則	昭36. 3.29	通産令17
自転車用タイヤ生産設備設置制限規則	昭36. 3.30	通産令18
自転車用ベル調整規則	昭36. 3.28	通産令20
合板等の輸出向け出荷数量の制限等に関する省令	昭36.12.28	農令 65
マツチ調整規則	昭36. 8.31	通産令73
マツチ生産設備設置制限規則	昭36. 8.31	通産令74
輸出向け双眼鏡調整規則	昭36. 3.31	通産令21
輸出向け双眼鏡鏡体調整規則	昭36. 3.31	通産令22
輸出向け双眼鏡レンズ調整規則	昭36. 3.31	通産令23
輸出向け双眼鏡光学ガラス成型品調整規則	昭36. 3.31	通産令24
輸出向け麻真田調整規則	昭36. 3.30	通産令16
輸出向け家庭用ミシン調整規則	昭35.10.31	通産令115
輸出向け家庭用ミシンテーブル調整規則	昭35.11.29	通産令120
輸出向け金属洋食器調整規則	昭36. 9.30	通産令87
輸出向けなせんスカーフ等調整規則	昭36. 4.21	通産令31
関東地区畳床調整規則	昭36. 3.30	通産令19
洋がさ骨調整規則	昭36. 9.30	通産令86
ラムネびん詰機新設制限規則	昭36. 3.30	農令 11
ラムネの生産設備及び出荷数量の制限等に関する省令	昭36. 3.25	農令 10
みかんかん詰の出荷数量及び販売方法の制限等に関する省令	昭36. 9.29	農令 48
まぐろ類かん詰の販売方法等の制限に関する省令	昭36. 3.31	農令 12
九州地区セメントがわら調整規則	昭35.12.27	通産令129
昭和二十八年六月及び七月における大水害並びに同年八月及び九月における風水害による被害小企業者に対する資金の融通に関する特別措置法	昭28. 8.19	法 242
同法施行令	昭28.12.25	政 423
昭和二十九年八月及び九月の風水害による被害小企業者に対する資金の融通に関する特別措置法	昭29.12. 8	法 217
同法施行令	昭29.12.27	政 328
昭和三十四年八月の水害又は同年八月及び九月の風水害を受けた中小企業者に対する資金の融通等に関する特別措置法	昭34.12.10	法 193
同法施行令	昭34.12.10	政 354
昭和三十四年八月の水害又は同年八月及び九月の風水害を受けた事業協同組合等の施設の災害復旧に関する特別措置法	昭34.12.16	法 197
同法施行令	昭34.12.28	政 392
昭和三十五年五月のチリ地震津波による災害を受けた中小企業者に対する資金の融通に関する特別措置法	昭35. 7.14	法 119
同法施行令	昭35. 8.15	政 238
中小企業等協同組合法	昭24. 6. 1	法 181
中小企業等協同組合法施行法	昭24. 6. 1	法 182
中小企業等協合組合法施行令	昭33. 3.28	政 43
中小企業等協同組合法施行規則	昭30. 8. 2	大・厚・農・通産・運・建令 1
中小企業等協同組合法等による倉荷証券発行許可等に関する省令	昭27. 1. 8	運令 1
中小企業等協同組合法第七条第三項の規定による届出に関する規則	昭30. 8. 5	公取規 2
中小企業振興資金等助成法	昭31. 5.22	法 115
同法施行令	昭31. 5.22	政 152
同法施行規則	昭36. 4.12	通産令29
中小企業業種別振興臨時措置法	昭35. 4.30	法 71
同法施行令	昭35.10.10	法 267
昭和三十六年六月、七月及び八月の水害又は同年九月の風水害を受けた中小企業者に対する資金の融通に関する特別措置法	昭36.11.10	法 213
同法施行令	昭36.11.10	政 359
農業協同組合法	昭22.11.19	法 132
同法第十条第七項の改正規定及び同法第十条の二の規定の施行期日を定める政令	昭29. 9.21	政 270
同法第九十八条の主務大臣を定める政令	昭23. 8.25	政 260
同法第九十八条の規定による主務大臣の権限の一部を委任する政令	昭24. 6. 8	政 200
農業協同組合及び農業協同組合連合会の共済規程の記載事項を定める省令	昭29. 9.21	農令 62
農業協同組合及び農業協同組合連合会の行う共済事業に係る責任準備金の積立に関する省令	昭33. 3.27	農令 7
農業協同組合及び農業協合組合連合会の共済事業に係る財産の運用方法を定める省令	昭33. 9.26	農令 44
農業協同組合監査士の選任資格を定める省令	昭29. 8. 3	農令 50
農業協合組合等解散命令手続規則	昭24. 9.10	最裁規24
農業協同組合財務処理基準令	昭25.11.16	政 337
農業協同組合法の制定に伴う農業団体の整理等に関する法律	昭22.11.19	法 133
同法の施行に関する政令	昭22.12.24	政 281
同法施行に関する件	昭22.12.24	農・司令 1
農業協同組合等による産業組合の資産の承継等に関する法律	昭24. 6. 8	法 202
農業協同組合又は農業協同組合連合会が市町村農業会都道府県農業会又は全国農業会から財産の移転を受ける場合における課税の特例に関する法律	昭23. 6.28	法 62
農業協同組合整備特別措置法	昭31. 3.30	法 44
同法施行令	昭31. 5.10	政 127
同法施行規則	昭31. 5.10	農令 20
農村負債整理組合法	昭 8. 3.29	法 21
同法施行規則	昭 8. 7.31	農・大・内令

法令名	公布年月日	法令番号
同法第八条ノ規定ニ依リ同法第十一条ノ事業ヲ行フコトヲ得ル法人ヲ定ムルノ件	昭15.12.28	勅 943
市町村負債整理委員会令	昭 8. 7.31	勅 205
市町村農業会整理特別措置令	昭23. 8. 3	政 215
臨時農村負債処理法	昭13. 4. 2	法 69
同法施行令	昭13. 6.18	勅 422
同法施行規則	昭13. 6.18	農・大・内令 1
農村負債整理資金特別融通及損失補償法	昭12. 8.14	法 77
同法施行規則	昭12.11.30	農・大・内令 1
都道府県農業会及び全国農業会の清算人を定める政令	昭23. 8.13	政 229
畜産に関する農業協同組合又は農業協同組合連合会が馬匹組合又は都道府県から財産の移転を受ける場合における課税の特例に関する法律	昭23.12. 4	法 224
日本中央競馬会法	昭29. 7. 1	法 205
同法の施行期日を定める政令	昭29. 9. 1	政 257
同法施行令	昭29. 9. 1	政 258
同法施行規則	昭29. 9.13	農令 56
船主相互保険組合法	昭25. 5.11	法 177
同法施行令	昭25. 8.26	政 277
同法施行規則	昭25.10. 2	大・運令2
水産業協同組合法	昭23.12.15	法 242
同法の施行等に関する政令	昭24. 2.11	政 47
同法第三二十七条の規定による主務大臣の権限の一部を委任する政令	昭31. 9.13	政 292
水産業協同組合法の制定に伴う水産業団体の整理等に関する法律	昭23.12.15	法 243
同法施行規則	昭24. 2.12	農令 8
水産業協同組合財務処理基準令	昭26. 5. 8	政 141
水産業協同組合共済会財務処理規則	昭30. 9.28	農令 36
水産業団体整理特別措置法	昭24. 5.20	法 90
水産業協同組合法による倉荷証券発行の許可等に関する省令	昭25.10.14	農・運令6
漁業協同組合整備促進法	昭35. 4.27	法 61
同法の施行期日を定める政令	昭35. 6. 9	政 151
同法施行令	昭35. 6. 9	政 152
同法施行規則	昭35. 6.13	農令 20
漁業用海岸局を開設運用する漁業協同組合及び漁業協同組合連合会に対する水産業協同組合法の適用の特例に関する法律	昭25.12. 9	法 253
協同組合による金融事業に関する法律	昭24. 6. 1	法 183
消費生活協同組合法	昭23. 7.30	法 200
同法施行規則	昭23. 9.30	大・法・厚・農令 1
消費生活協同組合資金の貸付に関する法律	昭28. 3.16	法 13
同法施行規則	昭28. 4. 1	厚令 10
消費生活協同組合剰余金割りもどしに関する省令	昭35.10. 1	厚令 31
消費生活協同組合共済事業財務処理規則	昭29. 8. 7	厚令 48
酒税の保全及び酒類業組合等に関する法律	昭28. 2.28	法 7
同法施行令	昭28. 3. 4	政 28
同法施行規則	昭28. 3. 6	大令 11
小型船海運組合法	昭32. 6. 1	法 162
同法の施行期日を定める政令	昭32. 9.24	政 291
同法施行令	昭32. 9.24	政 292
同法施行規則	昭32.10. 1	運令 39
小型船海運組合等の助成のための関係法律の整備に関する法律	昭33.11. 1	法 171
鉱工業技術研究組合法	昭36. 5. 8	法 81
同法の施行期日を定める政令	昭36. 5.19	政 138
同法施行規則	昭36. 5.20	総府・大・厚・農・通産・運令1

K 9 会 計 士

法令名	公布年月日	法令番号
公認会計士法	昭23. 7. 6	法 103
同法施行令	昭27. 8.14	政 343
公認会計士試験規則	昭25. 5. 4	公会管規3
会計士補実務補習規則	昭25. 5. 4	公会管規5
公認会計士等登録規則	昭25. 5. 4	公会管規4
会計士補の業務補助等に関する規則	昭25. 8.12	公会管規7
公認会計士等の懲戒事件に関する調書の謄本等の交付に関する省令	昭30.12.15	大令 71

L 経 済 統 制

L 1 公　団

法令名	公布年月日	法令番号
愛知用水公団法	昭30. 8. 6 N 4 参照	法 141
日本住宅公団法	昭30. 7. 8 Q17 参照	法 53
森林開発公団法	昭31. 4.27 N21 参照	法 85
農地開発機械公団法	昭30. 8. 6 N17 参照	法 142
日本道路公団法	昭31. 3.14 N13 参照	法 6
公団等の恩給納付金に関する政令	昭34. 7.31	政 269
公団等の恩給納付金額通知書等の書式を定める命令	昭34.12.10	総府・大令 1

L 2 物資統制

L 21 農産物資

L 211 食　料

法令名	公布年月日	法令番号
食糧管理法	昭17. 2.21	法 40
同法施行令	昭22.12.30	政 330
同法施行規則	昭22.12.30	農令 103
同法第九条による不服申立及び聴聞に関する政令	昭24. 7.20	政 277
特別指定集荷業者の指定の特例に関する省令	昭28.10.12	農令 60
米穀の政府買入価格の特例に関する法律	昭27. 5. 7	法 136
同法施行令	昭27. 9.11	政 414
食生活改善の用途に供するため売り渡す麦及び麦製品に関する政令	昭27. 5.31	政 168
政府に売り渡すべき米穀に関する政令	昭30. 7.22	政 134
昭和三十三年七月、八月及び九月の豪雨及び暴風雨による被害農家に対する米穀の売渡の特例に関する法律	昭33.12.25	法 185
同法施行令	昭33.12.27	政 359
同法施行規則	昭33.12.27	農令 77
昭和三十四年七月及び八月の豪雨、同年八月及び九月の暴風雨又は同年九月の洚ひようによる被害農家に対する米穀の売渡の特例に関する法律	昭34.12. 7	法 180
同法施行令	昭34.12. 7	政 347
同法施行規則	昭34.12.23	農令 57
昭和三十五年産米穀の買入代金の支払の臨時特例に関する政令	昭35. 7. 7	政 202
昭和三十六年産米穀の買入代金の支払の臨時特例に関する政令	昭36. 7. 6	政 243
農産物価格安定法	昭28. 8.17	法 225
同法施行令	昭28. 8.21	政 206
同法施行規則	昭28. 8.21	農令 40
食糧緊急措置令	昭21. 2.17	勅 86
同令施行規則	昭21. 2.17	農令 10

L 212 肥　料

法令名	公布年月日	法令番号
臨時肥料需給安定法	昭29. 6.10	法 172
同法の施行期日を定める政令	昭29. 6.21	政 153
同法施行令	昭29. 7.31	政 231
硫安工業合理化及び硫安輸出調整臨時措置法	昭29. 6.10	法 173
同法第十一条及び第十二条の規定の施行期日を定める政令	昭29. 9. 3	政 263

L 213 飼　料

法令名	公布年月日	法令番号
飼料需給安定法	昭27.12.29	法 356
同法の施行期日を定める政令	昭28. 3.12	政 30
同法施行規則	昭28. 4. 1	農令 8
飼料の品質改善に関する法律	昭28. 4.11	法 35
同法の施行期日を定める政令	昭28.11.30	政 363
同法施行規則	昭28.11.30	農令 67
同法の規定による農林大臣の権限の一部を委任する政令	昭31.10. 1	政 309

L 214 林　産

法令名	公布年月日	法令番号
木材防腐特別措置法	昭28. 8. 1	法 112
同法施行令	昭28.10. 5	政 324
同法施行規則	昭28. 9.25	通産令48
木材防腐関係届出及び報告規則	昭28.11.18	農・通産・運・郵・建令 1
木材防腐関係樹種指定規則	昭28.11.18	通産・運令 1
木材防腐関係電柱規模指定規則	昭28.11.18	通産・運・郵令 1
木材防腐に関する港湾施設の規模等を定める省令	昭29. 1. 9	運令 1
木材防腐特別措置法第三条第一項第五号の漁港施設たる物の規模を定める省令	昭29. 2.22	農令 9
木材防腐特別措置法第三条第一項の規定の適用除外に関する省令	昭29. 1. 8	建令 1

L 217 蚕糸・繊維品

L 22 鉱工業物資

L 221 金属・機械

法令名	公布年月日	法令番号
金管理法	昭28. 7.15	法 62
同法施行令	昭28. 8. 1	政 148
金買入規則	昭28. 8. 1	大令 45
粗金及び金地金の受払等の報告に関する省令	昭28. 8. 1	大・厚・通産令 1
粗金及び金地金の生産等の報告等に関する省令	昭28. 8. 1	大・通産令 2
接収貴金属等の処理に関する法律	昭34. 4.15	法 135
同法の施行期日を定める政令	昭34. 5.25	政 187
同法施行令	昭34. 5.25	政 188
同法施行規則	昭34. 5.30	大令 43
日本銀行保管貴金属等取扱規則	昭34. 5.30	大令 44

L 222 石　炭

L 223 石　油

L 224 化学薬品

L 23 住宅建築物資

L 24 医 薬 品

L 26 新聞用紙

L 29 その他の物資

L 3 動　力

法令名	公布年月日	法令番号
電気需給調整規則	昭29. 9.16	通産令55
熱管理法	昭26. 4.10	法 146
同法施行令	昭26. 9.20	政 298
同法施行規則	昭26. 9.20	通産令60
重油ボイラーの設置の制限等に関する臨時措置に関する法律	昭30. 8.10	法 157
同法施行令	昭30.10. 1	政 268

法令名	公布年月日	法令番号
同法施行規則	昭30.10.26	通産令53
重油ボイラーの設置者の報告に関する規則	昭30.10.1	通産令47
L 4　価格統制		
L 41　一般物価格		
◎物価統制令	昭21.3.3	勅　118
同令施行令	昭27.7.31	政　319
割増金の徴収等に関する省令	昭27.7.31	大令　98
L 42　不動産価格		
◎地代家賃統制令	昭21.9.28	勅　443
同令及び奄美群島における地代家賃統制令の施行期日等を定める政令を実施する省令	昭29.7.30	建令　25
地代家賃統制令施行規則	昭21.9.28	閣令　76
都道府県地代家賃審査会官制	昭21.9.28	勅　444
L 49　その他		
米穀類の価格等の統制額の例外許可に関する省令	昭27.9.3	農令　69
公衆浴場入浴料金の統制額の指定等に関する省令	昭32.9.12 Q753 参照	厚令　38
L 5　金融統制		
L 51　金融緊急措置		
金融緊急措置令	昭21.2.17	勅　83
同勅令施行規則	昭21.2.17	大令　12
L 52　外国為替		
外国為替及び外国貿易管理法	昭24.12.1 K43 参照	法　228
同法の一部の施行期日を定める政令	昭24.12.1 K43 参照	政　375
同	昭24.12.29 K43 参照	政　413
同	昭25.5.4 K43 参照	政　121
同	昭25.6.14 K43 参照	政　191
同	昭25.6.27 K43 参照	政　202
外国為替及び外国貿易管理法における附属の島に関する命令	昭25.1.28	総府・大・通産令1
通貨の指定に関する省令	昭24.12.1	大令　101
外国為替公認銀行及び両替商の認可申請手続等に関する省令	昭24.12.1	大令　102
外国為替及び外国貿易管理法第七章の規定による不服の申立、予告、聴聞及び決定の手続に関する政令	昭24.12.1	政　379
外国為替及び外国貿易管理法第六十八条第二項に規定する証票の様式を定める省令	昭33.11.22	大令　63
日本国とアメリカ合衆国との間の相互協力及び安全保障条約第六条に基づく施設及び区域並びに日本国における合衆国軍隊の地位に関する協定の実施に伴う外国為替管理令等の臨時特例に関する政令	昭27.4.28	政　127
日本国における国際連合の軍隊の地位に関する協定の実施に伴う外国為替管理令等の臨時特例に関する政令	昭29.6.1	政　129
外国為替管理令	昭25.6.27	政　203
軍票の寄託手続に関する省令	昭29.6.1	大令　46
渉外運輸会社又は保険会社の報告に関する省令	昭28.12.23	大令　99
貿易関係為替管理規則	昭25.6.30	通産令59
外国為替の管理に関する省令	昭25.6.30	大令　73
外国郵便為替規則	昭34.3.31	郵令　4
外国為替公認銀行及び両替商の報告に関する政令	昭24.12.1	政　377
外国為替公認銀行等の報告に関する規則	昭25.9.30	外為規12
外貨証券、在外不動産等の管理に関する省令	昭25.6.27	大令　70
外国為替等集中規則	昭25.6.30	外為規　4
標準決済方法に関する規則	昭25.11.1	外為規15
外貨預金等の集中の臨時措置に関する政令	昭25.12.23	政　366
貿易外送金の手続に関する命令	昭26.3.1	総府・大・通産令1
国際金融公社への加盟に伴う措置に関する法律	昭31.7.2	法　167
非居住者自由円勘定に関する政令	昭35.6.10	政　157
非居住者自由円勘定に関する省令	昭35.6.10	大令　24
L 53　金利調整・資金調整		
臨時金利調整法	昭22.12.13	法　181
M　運輸・通信		
M 1　陸運		
M 11　鉄道		
鉄道敷設法	大11.4.11	法　37
鉄道営業法	明33.3.16	法　65
鉄道運輸規程	昭17.2.23	鉄令　3
運転の安全の確保に関する省令	昭26.7.2	運令　55
伝染病患者鉄道乗車規程	明33.8.10	逓令　38
鉄道船舶通シ運送規則	昭5.3.26	逓・鉄令
荷受人及荷送人ヲ確知スルコト能ハザル鉄道運送品等ノ公告ニ関スル件	昭19.10.20	運令 111
火薬類運送規則	昭36.1.24	運令　1
放射性物質車輌運搬規則	昭33.5.20	運令　16
昭和十八年十一月一日現行ノ鉄道省令中鉄道大臣又ハ鉄道省トアルハ別段ノ改正ヲ為ス場合ヲ除クノ外運輸大臣又ハ運輸省トスル件	昭18.11.1	運通令　4

法令名	公布年月日	法令番号
鉄道債券及び電信電話債券等に係る債務の保証に関する法律	昭28.8.1	法　129
M 111　国有鉄道		
日本国有鉄道法	昭23.12.20	法　256
日本国有鉄道法施行法	昭24.5.25	法　105
日本国有鉄道法施行令	昭24.5.25	政　113
日本国有鉄道法施行規則	昭31.6.25	運令　32
鉄道国有法	明39.3.31	法　17
日本国有鉄道新線建設補助特別措置法	昭36.6.7	法　117
日本国有鉄道建設規程	昭4.7.15	鉄令　2
日本国有鉄道簡易線建設規程	昭7.5.27	鉄令　8
国有鉄道運賃法	昭23.7.7	法　112
日本国有鉄道運転規則	昭30.3.12	運令　5
国鉄共済組合経理規則	昭31.8.8	運令　48
M 112　鉄道公安		
鉄道公安職員の職務に関する法律	昭25.8.10	法　241
鉄道公安職員所管区域外職務執行令	昭25.10.5	政　304
鉄道公安職員の行う捜査に関する刑事訴訟規則の準用に関する規則	昭25.8.11	最裁規23
鉄道公安職員けん銃使用及び取扱規則	昭26.3.14	運令　15
M 113　地方鉄道		
地方鉄道法	大8.4.10	法　52
同法施行規則	大8.8.13	閣令　10
地方鉄道建設規程	大8.8.13	閣令　11
地方鉄道運転規則	昭25.12.29	運令　99
地方鉄道係員職制	大8.8.13	閣令　13
地方鉄道等監査規則	昭31.6.27	運令　34
地方鉄道業会計規則	昭35.12.27	運令　44
専用鉄道規程	大8.8.13	閣令　19
地方鉄道運賃割引規程	昭10.5.23	鉄令　1
地方鉄道法第四条但書ニ依ル線路敷設ノ許可手続	明43.8.2	内令　27
地方鉄道軌道整備法	昭28.8.5	法　169
同法施行令	昭33.8.30	政　256
同法施行規則	昭28.12.15	運令　81
昭和二十八年六月及び七月における大水害並びに同年八月及び九月における風水害による地方鉄道等の災害の復旧のための特別措置に関する法律	昭28.8.15	法　222
同法施行令	昭28.12.7	政　380
地方鉄道等の災害復旧補助に関する省令	昭29.1.13	運令　2
M 114　軌道・索道		
軌道法	大10.4.14	法　76
同法施行令	昭28.8.31	政　258
同法施行規則	大12.12.20	内・鉄令
同法の規定による主務大臣の職権を都道府県知事に委任する政令	昭28.8.31	政　257
同法第一条第二項ノ規定ニ依ル一般交通ノ用ニ供セサル軌道ニ関スル件	大12.12.29	内令　45
軌道建設規程	大12.12.29	内・鉄令
軌道運転規則	昭29.4.30	運令　22
軌道運輸規程	大12.12.29	鉄令　4
同規程第二条第二項の特例に関する件	昭22.6.28	運令　16
軌道運賃割引規程	昭10.5.23	鉄令　2
軌道係員規程	大12.12.29	鉄令　6
軌道業会計規則	大12.12.29	鉄令　7
一般交通の用に供する軌道に準ずべきものを定める件	昭22.12.20	運・内令2
索道規則	昭22.12.27	運令　34
無軌条電車建設規則	昭25.12.5	運・建令1
無軌条電車運転規則	昭25.12.5	運令　92
M 12　自動車		
道路運送法	昭26.6.1 M13 参照	法　183
自動車運送事業等運輸規則	昭31.8.1	運令　44
自動車運送事業会計規則	昭26.7.18	運令　64
自動車運送事業補償規則	昭26.12.20	運令　103
自動車運送事業等監査規則	昭30.12.24	運令　70
旅客自動車運送事業用自動車の運転者の要件に関する政令	昭31.7.31	政　256
旅客自動車運送事業用自動車の運転者の教習に関する省令	昭31.9.17	運令　51
動力車操縦者運転免許に関する省令	昭31.7.20	運令　43
一般自動車道構造設備規則	昭28.4.21	運・建令1
自動車整備基準	昭26.8.10	運令　70
自動車整備士技能検定規則	昭26.8.10	運令　71
自動車整備振興会の設立及び監督に関する規則	昭26.9.21	運令　87
優良自動車整備事業者認定規則	昭26.8.10	運令　72
自動車登録番号標交付代行者規則	昭26.7.31	運令　69
自動車型式指定規則	昭26.9.18	運令　85
自動車登録令	昭26.6.30	政　256
自動車登録規則	昭26.7.14	運令　62
自動車道標識令	昭26.6.30	政　252
自動車道標識の様式を定める省令	昭26.9.29	運・建令3
自動車道事業規則	昭26.8.23	運・建令2
自動車道事業会計規則	昭27.4.1	運・建令2
自動車損害賠償保障法	昭30.7.29	法　97
同法の一部の施行期日を定める政令	昭30.8.4	政　164
同	昭30.10.18	政　285
自動車損害賠償保障法施行令	昭30.10.18	政　286
自動車損害賠償保障法施行規則	昭30.12.1	運令　66
自動車損害賠償保障事業賦課金等の金額を定める政令	昭30.12.1	政　316

法令名	公布年月日	法令番号
自動車損害賠償保障法附則の規定による旧契約の解約返戻金等の金額を定める政令	昭30. 12. 1	政 317
自動車損害賠償保障事業業務委託契約準則	昭31. 2. 6	運令 3
自家保障者報告規則	昭31. 5. 24	運令 28
自動車事故報告規則	昭26. 12. 20	運令 104
自動車用消火器検定規則	昭26. 1. 31	総府・運令 1
自動車用優良代燃装置及び同部品認定規則	昭23. 6. 17	運令 15
自動車登録官及び自動車検査官の任命、服務及び研修に関する規則	昭27. 1. 18	運令 2
自動車ターミナル法	昭34. 4. 15	法 136
同法の施行期日を定める政令	昭34. 10. 6	政 319
同法施行規則	昭34. 10. 9	運令 47
自動車ターミナル構造設備令	昭34. 10. 6	政 320
M 13 運送業・交通業		
道路運送法	昭26. 6. 1	法 183
道路運送法施行法	昭26. 6. 1	法 184
道路運送法施行令	昭26. 6. 30	政 250
道路運送法施行規則	昭26. 8. 18	運令 75
日本国とアメリカ合衆国との間の相互協力及び安全保障条約第六条に基づく施設及び区域並びに日本国における合衆国軍隊の地位に関する協定及び日本国における国際連合の軍隊の地位に関する協定の実施に伴う道路運送法等の特例に関する法律	昭27. 4. 28	法 123
道路管理者の意見徴取に関する省令	昭26. 8. 21	運・建令1
道路運送車輌法	昭26. 6. 1	法 185
道路運送車輌法施行法	昭26. 6. 1	法 186
道路運送車両法施行令	昭26. 6. 30	政 254
道路運送車両法施行規則	昭26. 8. 16	運令 74
道路運送車両法関係調査規則	昭26. 10. 19	運令 92
道路運送車両法関係手数料令	昭26. 6. 30	政 255
道路運送車両の保安基準	昭26. 7. 28	運令 67
道路運送調査規則	昭27. 1. 10	運・建令1
通運事業法	昭24. 12. 7	法 241
同法施行令	昭25. 1. 31	政 17
同法施行規則	昭25. 2. 1	運令 9
同法施行令第一条第一号及び第六号の規定に基く取扱駅の指定に関する省令	昭29. 7. 12	運令 39
通運事業の財務諸表の様式を定める省令	昭28. 2. 21	運令 6
通運計算事業の財務諸表の様式を定める省令	昭28. 2. 21	運令 7
通運事業調査規則	昭25. 12. 29	運令 100
陸上交通事業調整法	昭13. 4. 2	法 71
同法施行令	昭13. 7. 23	勅 517
同法施行規則	昭13. 8. 2	鉄・内令1
道路交通事業抵当法	昭27. 6. 20 G21 参照	法 204
同法施行規則	昭27. 8. 15 G21 参照	運・建令5
自動車運送協議会規則	昭23. 9. 30	運令 53
道路交通事業抵当登記取扱手続	昭27. 8. 18 G28 参照	法務令15
M 2 水道		
M 21 河航		
諸道川々渡船場へ一人タリトモ出船ノ儀ヲ掲示セシム	明 6. 5. 7	大達 75
M 22 海運・港湾		
海上運送法	昭24. 6. 1	法 187
同法施行令	昭30. 10. 7	政 276
同法施行規則	昭24. 8. 31	運令 49
海外からの日本国民の集団的引揚輸送のための航海命令に関する法律	昭27. 3. 31	法 35
国際海上物品運送法	昭32. 6. 13	法 172
同法の適用について本邦外にあるものとみなす地域を定める政令	昭32. 12. 26	政 350
離島航路整備法	昭27. 7. 4	法 226
同法施行規則	昭27. 8. 25	運令 71
木船運送法	昭27. 5. 27	法 151
同法施行規則	昭27. 7. 2	運令 42
木船運送事業登録手数料令	昭27. 6. 30	政 218
木船回漕業者営業保証金規則	昭27. 9. 18	法務・運令 2
◎航海ノ制限等ニ関スル件	昭20. 11. 25	運令 40
私設航路標識取締条規	明22. 3. 14	逓令 2
船舶運航事業者等の提出する定期報告書に関する省令	昭26. 7. 1	運令 54
特定船舶整備公団法	昭34. 3. 26	法 46
同法施行規則	昭34. 10. 10	運令 48
港湾運送事業法	昭26. 5. 29	法 161
同法施行令	昭26. 6. 14	政 215
同法施行規則	昭34. 10. 1	運令 46
港湾法	昭25. 5. 31	法 218
同法施行令	昭26. 1. 19	政 4
同法施行規則	昭26. 11. 22	運令 98
港則法	昭23. 7. 15	法 174
同法施行規則	昭23. 10. 9	運令 29
港域法	昭23. 7. 15	法 175
港域の特例に関する政令	昭23. 7. 15	政 164
海運局所属港湾施設使用規則	昭23. 9. 28	運令 28
港湾整備促進法	昭28. 8. 5	法 170
同法施行令	昭28. 9. 15	政 280
特定港湾施設整備特別措置法	昭34. 3. 30	法 67
同法施行令	昭34. 4. 8	政 108
同法第五条第二項に規定する延滞金に関する省令	昭34. 4. 24	運令 16
港湾整備緊急措置法	昭36. 3. 31	法 24
同法施行令	昭36. 3. 31	政 60

法令名	公布年月日	法令番号
港湾関係補助金等交付規則	昭36. 6. 28	運令 36
港湾調査規則	昭26. 3. 10	運令 13
北海道開発のためにする港湾工事に関する法律	昭26. 3. 31	法 73
特別港湾災害復旧助成事業施行規則	昭29. 3. 30 N44 参照	運令 14
大阪港及び堺港並びにその臨港地域の整備のため発行される外貨地方債証券に関する特別措置法	昭36. 6. 2	法 113
同法に基づく外貨地方債証券の利子の非課税等に関する規定の適用を受けない者の範囲を定める政令	昭36. 10. 20	政 329
M 23 船舶・船員		
船舶法	明32. 3. 8	法 46
同法施行細則	明32. 6. 12	逓令 24
支那ニ於ケル帝国法人ノ所有スル船舶ニ関スル法律	大14. 12. 21	法 52
同法ノ施行ニ関スル件	大14. 12. 21	勅 327
船舶積量測度法	大 3. 3. 31	法 34
船舶積量測度規程	大 3. 7. 17	逓令 16
簡易船舶積量測度規程	昭 7. 4. 11	逓令 12
船舶積量改測規則	大 3. 7. 17	逓令 17
巴拿馬運河噸数証書交付規則	大 4. 2. 15	逓令 10
蘇士運河噸数証書交付規則	大 4. 9. 25	逓令 39
船舶積量互認ノ件ニ関シ帝国政府ト瑞典及諾威国両政府トノ間ニ取極ヲ締結ノ件	明35. 3. 27	逓令 11
船舶積量互認ノ件ニ関シ帝国政府ト和蘭国政府トノ間ニ取極ヲ締結ノ件	明45. 6. 15	逓令 33
船舶積量互認ノ件ニ関シ帝国政府ト丁抹国政府トノ間ニ取極ヲ締結ノ件	大11. 9. 18	逓令 56
船舶積量互認ノ件ニ関シ帝国政府ト英国政府トノ間ニ取極ヲ締結ノ件	大12. 6. 8	逓令 52
船舶積量ニ関シ独逸国船舶取扱ニ関スル件	昭 4. 6. 1	逓令 17
船舶積量ニ関シ「ソヴィエト」社会主義共和国連邦船舶取扱ニ関スル件	昭 4. 9. 5	逓令 33
小型船舶等安全規則	昭28. 11. 20	運令 70
小型船舶の船籍及び積量の測度に関する政令	昭28. 8. 31	政 259
小型船舶の船籍及び積量の測度に関する省令	昭28. 8. 31	運令 46
船舶安全法	昭 8. 3. 15	法 11
同法施行令	昭 9. 2. 1	勅 13
同法施行規則	昭 9. 2. 1	逓令 4
同規則ヲ外国船舶ニ準用ノ件	昭 9. 2. 1	逓令 5
危険物船舶運送及び貯蔵規則	昭32. 8. 20	運令 30
鋼船構造規程	昭15. 4. 24	逓令 24
舶口覆布試験規程	昭 8. 6. 3	逓令 27
木船構造規則	昭33. 5. 1	運令 14
船舶防火構造規程	昭27. 11. 13	運令 95
船舶機関規則	昭31. 10. 20	運令 55
船舶復原性規則	昭31. 12. 28	運令 76
船舶設備規程	昭 9. 2. 1	逓令 6
同規程の一部を改正する省令〔昭27運令96〕附則第五項の別に定める時を定める等の省令	昭30. 12. 1	運令 63
船用品試験機試験規程	昭12. 4. 7	逓令 31
船用品型式承認規則	昭23. 6. 3	総庁・運令 4
救命器具試験規程	昭 9. 2. 5	逓令 21
火災警報装置試験規程	昭 9. 2. 5	逓令 23
防毒面試験規程	昭 9. 2. 5	逓令 24
消火器試験規程	昭 9. 2. 5	逓令 22
錨試験規程	明13. 7. 13	逓令 56
鎖試験規程	昭13. 7. 13	逓令 57
索試験規程	昭13. 7. 13	逓令 58
船燈試験規程	昭 9. 2. 5	逓令 19
信号器試験規程	昭 9. 2. 5	逓令 20
船舶満載吃水線規程	昭 9. 2. 1	逓令 7
船舶区画規程	昭27. 11. 14	運令 97
日本船舶国際通信書使用ノ件	昭 8. 8. 11	逓令 34
救命艇手適任証書交付規則	昭 9. 2. 5	逓令 16
船舶満載吃水線証書互認ノ件ニ関シ帝国政府ト和蘭国政府トノ間ニ取極締結ノ件	大11. 2. 7	逓令 7
船舶満載吃水線証書互認ノ件ニ関シ帝国政府ト白耳義国政府トノ間ニ取極締結ノ件	大11. 4. 1	逓令 31
船舶満載吃水線証書互認ノ件ニ関シ帝国政府ト独逸国政府トノ間ニ取極締結ノ件	大11. 8. 1	逓令 45
船舶満載吃水線証書互認ノ件ニ関シ帝国政府ト英国政府トノ間ニ取極締結ノ件	大13. 2. 8	逓令 2
船舶満載吃水線互認ノ件ニ関シ帝国政府ト仏蘭西国政府トノ間ニ取極締結ノ件	大14. 12. 1	逓令 88
船舶満載吃水線証書互認ノ件ニ関シ帝国政府ト丁抹国政府トノ間ニ取極締結ノ件	大15. 6. 25	逓令 24
英国船舶ノ検査ニ関スル件	昭11. 12. 1	逓令 71
仏蘭西国船舶ノ検査ニ関スル件	大14. 12. 1	逓令 87
国際信号旗ノ寸法ニ関スル件	昭 8. 12. 23	逓令 51
造船法	昭25. 5. 1	法 129
同法の施行期日を定める政令	昭25. 6. 14	政 190
同法施行規則	昭25. 6. 16	運令 42
中小型鋼船造船業合理化臨時措置法	昭34. 4. 1	法 101
船舶用機関性能試験規則	昭25. 8. 9	運令 59
船型試験規則	昭 2. 11. 21	逓令 56
◎国の船舶と朝鮮郵船株式会社の船舶との交換に関する政令	昭25. 2. 28	政 25
船用品検査試験規則	大 9. 9. 11	逓令 75
外航船舶建造融資利子補給及び損失補償法	昭28. 1. 5	法 1
同法施行令	昭28. 3. 28	政 49

法令名	公布年月日	法令番号
同法施行規則	昭28. 9.29	運令 51
臨時船質等改善助成利子補給法	昭28. 8. 1	法 150
同法施行令	昭28. 8. 1	政 157
同法施行規則	昭28. 8. 1	運令 37
臨時船舶建造調整法	昭28. 8. 1	法 149
同法の施行期日を定める政令	昭28. 8.13	政 187
同法施行令	昭28. 8.13	政 188
同法施行規則	昭28. 8.14	運令 42
昭和二十六年十月の台風による木船災害の復旧資金の融通に関する特別措置法	昭27. 4. 1	法 69
同法施行令	昭27. 5.22	政 156
木船再保険法	昭28. 7.17	法 65
同法施行令	昭28. 7.27	政 125
同法施行規則	昭28. 7.31	運令 36
船員法	昭22. 9. 1	法 100
同法施行規則	昭22. 9. 1	運令 23
同法の規定による事務で市町村長に行なわせるものを定める政令	昭28. 8.31	政 260
船舶職員法	昭26. 4.16	法 149
同法の施行期日を定める政令	昭26.10.13	政 332
同法施行規則	昭26.10.15	運令 91
海技免状の引換等に関する省令	昭33. 7. 1	運令 25
船舶職員法関係手数料令	昭26.10.13	政 333
船員に関する中小企業退職金共済法施行規則	昭34.12.14 K 8 参照	運令 53
船員通信教育規則	昭26. 2.23	運令 5
甲板員適任証書交付規則	大 5. 2.28	逓令 12
海技免状ヲ受有スル者及水先人ノ懲戒免除ニ関スル件	昭20.10.17	勅 584
船員手帳ノ交付訂正又ハ書換等ニ関スル手数料ノ件	明32. 6.10	勅 243

M 24　海上保安

海上衝突予防法	昭28. 8. 1	法 151
特定水域航行令	昭28.12.17	政 392
水先法	昭24. 5.30	法 121
同法施行規則	昭24. 8.29	運令・経本 1
日本国とアメリカ合衆国との間の相互協力及び安全保障条約第六条に基づく施設及び区域並びに日本国における合衆国軍隊の地位に関する協定及び日本国における国際連合の軍隊の地位に関する協定の実施に伴う水先法の特例に関する法律	昭27. 4.28	法 124
船舶に水先人を乗り込ませなければならない港及び水域を定める政令	昭25. 2. 7	政 19
水路業務法	昭25. 4.17	法 102
同法施行規則	昭25. 7.26	運令 55
航路標識法	昭24. 5.24	法 99
同法施行規則	昭24. 6.25	運令 30
海上保安官に協力援助した者等の災害給付に関する法律	昭28. 4. 1	法 33
同法施行令	昭28. 4. 1	政 62

M 25　海難審判

海難審判法	昭22.11.19	法 135
同法施行令	昭23. 3. 6	政 54
同法施行規則	昭23. 4. 2	運令 8
海難審判庁事務章程	昭23. 4. 2	運令 9
海難審判理事所組織規程	昭27. 9. 1 D 3 参照	運令 75
海難審判庁の裁決書の謄本等交付手数料に関する規則	昭23. 9. 2	総庁・運令 9
海事補佐人登録規則	昭23.10. 4	総庁・運令 12

M 26　海事代理士

海事代理士法	昭26. 3.23	法 32
同法施行規則	昭26. 5.31	運令 42
海事代理士試験規程	昭26. 8.30	運令 81

M 3　航　空

航空法	昭27. 7.15	法 231
同法施行令	昭27. 9.16	政 421
同法施行規則	昭27. 7.31	運令 56
日本国とアメリカ合衆国との間の相互協力及び安全保障条約第六条に基づく施設及び区域並びに日本国における合衆国軍隊の地位に関する協定及び日本国における国際連合の軍隊の地位に関する協定の実施に伴う航空法の特例に関する法律	昭27. 7.15	法 232
同法施行令	昭34.11.16	政 334
空港管理規則	昭27. 7. 3	運令 44
日本航空株式会社法	昭28. 8. 1	法 154
同法施行令	昭28. 8. 1	政 158
同法施行規則	昭28. 8. 1	運令 39
航空機登録令	昭28. 9.25	政 296
航空機登録規則	昭28. 9.25	運令 50
航空機工業振興法	昭33. 5.10	法 150
同法第十一条の規定に基づく国有試験研究施設の使用に関する政令	昭35.12. 1	政 294
同政令施行規則	昭35.12. 1	通産令 121
航空機等の定義に関する省令	昭34. 1.31	通産令 1
日本航空機製造株式会社業務処理規則	昭34. 5.26	通産令53
空港整備法	昭31. 4.20	法 80
同法施行令	昭31. 7.10	政 232
同法施行規則	昭31. 7.10	運令 41

M 4　通　信

M 41　郵　便

郵便法	昭22.12.12	法 165

法令名	公布年月日	法令番号
日本国とアメリカ合衆国との間の相互協力及び安全保障条約第六条に基づく施設及び区域並びに日本国における合衆国軍隊の地位に関する協定の実施に伴う郵便法の特例に関する法律	昭27. 4.28	法 122
郵便規則	昭22.12.29	逓令 34
小包郵便物料金令	昭35. 5.25	政 140
高層建築物郵便受箱設置費補助金交付規則	昭36.10. 7	郵令 33
郵便切手類売さばき所及び印紙売さばき所に関する法律	昭24. 5.20	法 91
郵便切手類売さばき所及び印紙売さばき所規則	昭24. 5.24	逓令 16
お年玉つき郵便葉書及び寄附金つき郵便葉書等の発売並びに寄附金の処理に関する法律	昭24.11.14	法 224
同法施行規則	昭24.11.19	郵令 22
寄附金つき郵便葉書等に附加される寄附金の配分を受ける団体の指定に関する政令	昭33. 9.29	政 279
郵便切手及び郵便葉書で、その意匠が軍国主義、神道等の象徴に関係あるものの使用禁止の件	昭22. 7.23	逓令 24
災害地の被災者に対する郵便葉書等の無償交付に関する省令	昭36. 5.31	郵令 11
郵便法第五十五条の二の規定する建築物の所有者等に対する郵便受箱の譲渡しに関する省令	昭36. 5.31	郵令 10
簡易郵便局法	昭24. 6.15	法 213
簡易郵便局規則	昭24. 7.14	郵令 7
郵便物運送委託法	昭24.12.26	法 284
外国郵便振替規則	昭30. 4.25	郵令 20
外国郵便規則	昭34. 3.27	逓令 3
日本国郵便局とアメリカ合衆国軍事郵便局との間に交換する郵便物の取扱に関する規則	昭27.12.19	逓令 45
外国航路船内郵便局引受郵便物取扱規則	昭34. 5.28	郵令 21
俘虜郵便規則	明37. 3. 3	郵令 13

M 42　電　信

日本電信電話公社法	昭27. 7.31	法 250
日本電信電話公社法施行法	昭27. 7.31	法 251
同施行法第十八条第二項の規定に基く政令	昭29. 7. 2	政 192
日本電信電話公社法施行令	昭27. 7.31	政 288
日本電信電話公社関係法令準用令	昭27. 7.31	政 287
日本電信電話公社法第五十九条に規定する報告書の形式及び内容を定める省令	昭29. 6.30	郵令 24
日本電信電話公社関係省令等準用規則	昭27. 8. 1	郵令 18
国際電信電話株式会社法	昭27. 8. 7	法 301
同法の施行期日を定める政令	昭27. 9.10	政 411
有線電気通信法	昭28. 7.31	法 96
同法施行令	昭28. 7.31	政 130
同法施行規則	昭28. 7.31	郵令 36
公衆電気通信法	昭28. 7.31	法 97
同法施行令	昭28. 7.31	政 132
同法施行規則	昭28. 7.31	郵令 38
有線電気通信法及び公衆電気通信法施行法	昭28. 7.31	法 98
有線電気通信設備令	昭28. 7.31	政 131
同令施行規則	昭28. 7.31	郵令 37
日本国とアメリカ合衆国との間の相互協力及び安全保障条約第六条に基づく施設及び区域並びに日本国における合衆国軍隊の地位に関する協定等の実施に伴う公衆電気通信法等の特例に関する法律	昭27. 4.28	法 107
電信電話設備の拡充のための暫定措置に関する法律	昭35. 4.28	法 64
同法施行令	昭35. 4.28	政 112
同法施行規則	昭35. 4.28	郵令 6
電信電話債券令	昭27.12.27	政 507
同令臨時特例	昭28. 8.26	政 220
構内交換電話の加入者等に交付する電信電話債券に関する省令	昭28. 8.26	郵令 46
鉄道債券及び電信電話債券等に係る債務の保証に関する法律	昭28. 8. 1 M11 参照	法 129

M 43　電　話

有線放送電話に関する法律	昭32. 6. 1	法 152
有線放送電話規則	昭32. 7.24	郵令 17
電話設備費負担臨時措置法	昭26. 6. 9	法 225
同法施行令	昭26. 6.18	政 223
同法施行規則	昭31. 3.31	郵令 7
電話の加入申込者等が引き受けるべき電信電話債券に関する省令	昭27.12.27	郵令 51
電話加入権質に関する臨時特例法	昭33. 5. 6	法 138
同法の施行期日を定める政令	昭33. 6.23	政 179
同法施行令	昭33. 6.23	政 180
同法施行規則	昭33. 7. 4	郵令 18
警察用電話等の処理に関する法律	昭24.12.15	法 266
市外通話料金の試験的実施に関する省令	昭36. 7.17	郵令 23

M 44　電　波

電波法	昭25. 5. 2	法 131
同法施行規則	昭25.11.30	電波規14
日本国とアメリカ合衆国との間の相互協力及び安全保障条約第六条に基づく施設及び区域並びに日本国における合衆国軍隊の地位に関する協定の実施に伴う電波法の特例に関する法律	昭27. 4.28	法 108
電波法第四条第二項の公衆通信業務の範囲等を定める政令	昭28. 8.10	政 178
無線局の開設の根本的基準	昭25. 9.11	電波規12
無線局免許手続規則	昭25.11.30	電波規15
無線設備規則	昭25.11.30	電波規18

法令名	公布年月日	法番	令号
無線従事者国家試験及び免許規則	昭33. 11. 5	郵令	28
無線従事者操作範囲令	昭33. 11. 4	政	306
無線局運用規則	昭25. 11. 30	電波規	17
無線機器型式検定規則	昭36. 12. 26	郵令	40
M 5 放　送			
放送法	昭25. 5. 2	法	132
同法施行令	昭25. 5. 25	政	163
同法施行規則	昭25. 6. 30	電波規	10
放送局の開設の根本的基準	昭25. 12. 5	電波規	21
有線放送業務の運用の規正に関する法律	昭26. 4. 5	法	135
同法の施行期日を定める政令	昭26. 4. 9	政	94
同法を施行する規則	昭26. 4. 9	電波規	3
有線放送の設備及び業務に関する届出の特例	昭28. 10. 31	郵令	55
テレビジョン放送を行なう放送局の免許の有効期間の臨時特例を定める省令	昭34. 3. 10	郵令	1
テレビジョン放送に関する送信の標準方式	昭35. 6. 18	郵令	9
N 建　設			
N 1 土　地			
N 11 土地収用及び使用			
土地収用法	昭26. 6. 9	法	219
土地収用法施行法	昭26. 6. 9	法	220
土地収用法施行令	昭26. 10. 27	政	342
土地収用法施行規則	昭26. 10. 27	建令	33
日本国とアメリカ合衆国との間の相互協力及び安全保障条約第六条に基づく施設及び区域並びに日本国における合衆国軍隊の地位に関する協定の実施に伴う土地等の使用等に関する特別措置法	昭27. 5. 15	法	140
同法施行令	昭27. 5. 15	政	149
同法施行規則	昭27. 6. 14	総府令	30
日本国における国際連合の軍隊の地位に関する協定の実施に伴う土地等の使用及び漁船の操業制限等に関する法律	昭29. 6. 1	法	148
核原料物質開発促進臨時措置法中土地の使用又は収用の裁決に関する規則	昭31. 5. 23 K18 参照	土調規	2
公共用地の取得に関する特別措置法	昭36. 6. 17	法	150
同法の施行期日を定める政令	昭36. 8. 5	政	283
同法施行令	昭36. 8. 5	政	285
同法施行規則	昭36. 8. 15	建令	25
N 12 土地改良			
土地改良法	昭24. 6. 6	法	195
土地改良法施行法	昭24. 6. 6	法	196
土地改良法施行令	昭24. 8. 4	政	295
土地改良法施行規則	昭24. 8. 4	農令	75
土地改良機械器具の無償貸付等に関する省令	昭34. 7. 21	農令	34
耕地整理事業ノ引継及耕地整理組合ノ変更ニ関スル件	明42. 10. 12	勅	231
耕地整理法第四十三条第三号ノ規定ニ依ル公共団体指定ノ件	明42. 10. 12	勅	232
昭和三十四年九月の暴風雨により塩害を受けた農地の除塩事業の助成に関する特別措置法	昭34. 12. 7	法	181
同法施行令	昭34. 12. 7	政	348
N 13 道　路			
道路法	昭27. 6. 10	法	180
同法の施行期日を定める政令	昭27. 12. 4	政	478
道路法施行法	昭27. 6. 10	法	181
道路法施行令	昭27. 12. 4	政	479
道路法施行規則	昭27. 8. 1	建令	25
道路構造令	昭27. 8. 1	政	244
車両制限令	昭36. 7. 17	政	265
同政令施行規則	昭36. 9. 25	建令	28
一級国道の路線を指定する政令	昭27. 12. 4	政	477
二級国道の路線を指定する政令	昭28. 5. 18	政	96
一級国道の指定区間を指定する政令	昭33. 6. 2	政	164
道の区域内の一級国道、二級国道及び開発道路に関する占用料徴収規則	昭28. 9. 5	建令	21
道路の修繕に関する法律	昭23. 12. 29	法	282
同法施行に関する政令	昭24. 3. 31	政	61
道路整備特別措置法	昭24. 3. 41	法	7
同法の施行期日を定める政令	昭31. 4. 13	政	94
同法施行令	昭31. 10. 25	政	319
同法施行規則	昭31. 5. 16	建令	18
道路整備緊急措置法	昭33. 3. 31	法	34
同法施行令	昭34. 2. 16	政	17
道路整備費に係る歳出決算額等の報告の手続に関する省令	昭30. 9. 5	大令	49
道路敷地ノ貸与ヲ許ササルノ件	明 8. 12. 17	内達乙	165
修路架橋運輸ノ便ヲ興ス者ニ入費税金徴収許可方	明 4. 12. 14	太政官布告	648
道路元標ニ関スル件	大11. 8. 18	内令	20
踏切道改良促進法	昭36. 11. 7	法	195
踏切道の保安設備の整備に関する省令	昭36. 12. 25	運令	64
積雪寒冷特別地域における道路交通の確保に関する特別措置法	昭31. 4. 14	法	72
同法施行令	昭32. 7. 10	政	192
日本道路公団法	昭31. 3. 14	法	6
同法施行令	昭32. 7. 8	政	180
同法施行規則	昭31. 5. 16	建令	17
日本道路公団の予算の繰越の臨時特例に関する省令	昭34. 3. 31	建令	3

法令名	公布年月日	法番	令号
高速自動車国道法	昭32. 4. 25	法	79
同法施行令	昭32. 7. 26	政	205
高速自動車国道の路線を指定する政令	昭32. 8. 30	政	275
首都高速道路公団法	昭34. 4. 14	法	133
同法施行令	昭34. 7. 24	政	263
同法第四条第一項の地方公共団体を定める政令	昭34. 4. 14	政	125
同法施行規則	昭34. 9. 19	建令	27
国土開発縦貫自動車道建設法	昭32. 4. 16	法	68
同法施行令	昭32. 6. 20	政	151
国土開発縦貫自動車道中央自動車道の予定路線を定める法律	昭35. 7. 25	法	128
東海道幹線自動車国道建設法	昭35. 7. 25	法	129
道路に関する調査をする職員の身分を示す証票の様式を定める省令	昭32. 6. 1	運令	19
駐車場法	昭32. 5. 16 N41 参照	法	106
路外駐車場に関する届出等に関する省令	昭33. 1. 31 N41 参照	運・建令	1
路上駐車場の利用に関する標識に関する省令	昭33. 1. 31 N41 参照	建令	3
N 14 公　園			
自然公園法	昭32. 6. 1	法	161
同法施行令	昭32. 9. 30	政	298
同法施行規則	昭32. 10. 11	厚令	41
国立公園集団施設地区管理規則	昭28. 10. 2	厚令	49
国民公園及び千鳥ヶ淵戦没者墓苑管理規則	昭34. 5. 6	厚令	13
都市公園法	昭31. 4. 20	法	79
同法の施行期日を定める政令	昭31. 9. 11	政	289
同法施行令	昭31. 9. 11	政	290
同法施行規則	昭31. 10. 9	建令	30
N 15 国有地			
N 16 測　量			
測量法	昭24. 6. 3	法	188
同法施行令	昭24. 8. 31	政	322
同法施行規則	昭24. 9. 1	建令	16
N 17 農地開発			
農地開発営団の行う農地開発事業を政府において引き継いだ場合の措置に関する法律	昭22. 12. 13	法	176
同法の施行に関する政令	昭23. 3. 5	政	48
開拓者資金融通法	昭22. 1. 18	法	6
同法施行令	昭27. 7. 4	政	258
同法施行規則	昭22. 1. 31	農令	3
開拓者資金融通法による政府の貸付金の償還条件の緩和等に関する特別措置法	昭35. 7. 25	法	125
同法施行令	昭35. 8. 15	政	236
同法の施行期日を定める政令	昭35. 8. 15	政	235
同法施行規則	昭35. 8. 24	農令	37
開拓融資保証法	昭28. 7. 30	法	91
同法施行令	昭28. 7. 30	政	127
同法施行規則	昭28. 7. 30	農令	35
都道府県開拓審議会令	昭24. 5. 31	政	163
農地開発機械公団法	昭30. 8. 6	法	142
同法の施行期日を定める政令	昭30. 9. 26	政	254
同法施行令	昭30. 9. 27	政	258
同法施行規則	昭30. 10. 7	農令	40
N 18 未開地・保護地			
北海道国有未開地処分法	明41. 4. 15	法	57
同法施行規則	昭 2. 8. 16	勅	263
旭川市旧土人保護地処分法	昭 9. 3. 24	法	9
N 19 地すべり等防止			
地すべり等防止法	昭33. 3. 31	法	30
同法施行令	昭33. 5. 7	政	112
同法施行規則	昭33. 5. 27	農・建令	1
N 2 林　野			
N 21 森林・牧野			
森林法	昭26. 6. 26	法	249
森林法施行法	昭26. 6. 26	法	250
森林法施行令	昭26. 7. 31	政	276
森林法施行規則	昭26. 8. 1	農令	54
森林法施行法第二条第二項の届出の手続を定める省令	昭26. 8. 1	農令	55
森林開発公団法	昭31. 4. 27	法	85
同法の施行期日を定める政令	昭31. 6. 29	政	217
同法施行令	昭31. 6. 29	政	218
同法施行規則	昭31. 7. 14	農令	35
昭和三十四年九月の風水害に係る林道の災害復旧事業に関する森林開発公団法施行令の臨時特例に関する政令	昭34. 12. 17	政	368
森林開発公団の財務及び会計に関する省令	昭31. 7. 14	農令	36
適正伐期齢級以上の齢級に属する立木を定める省令	昭26. 8. 10	農令	58
保安林整備臨時措置法	昭29. 5. 1	法	84
同法施行令	昭29. 7. 1	政	189
同法施行規則	昭29. 7. 17	農令	43
牧野法	昭25. 5. 20	法	194
同法施行令	昭25. 7. 31	政	244
同法施行規則	昭25. 7. 31	農令	87
N 22 国有林野			
国有林野法	昭26. 6. 23	法	246
同法施行令	昭29. 6. 1	政	121
同法施行規則	昭26. 6. 23	農令	40

法令名	公布年月日	法令番号
不要存置林野の売払についての国有林野法施行規則の臨時特例に関する省令	昭34. 8. 1	農令 38
国有林野台帳規程	明39. 9.21	農務令27
国有林野台帳及図面謄本、抄本下付規程	明38.12.23	農務令30
分収造林特別措置法	昭33. 4.15	法 57
森林資源造成法	昭20. 6. 4	法 35
同法施行令	昭20.12.29	勅 727
同法施行規則	昭20.12.29	農令 32
N 3　水　　利		
特定多目的ダム法	昭32. 3.31	法 35
同法施行令	昭32. 7.10	政 188
同法施行規則	昭32. 8.31	建令 18
水資源開発促進法	昭36.11.13	法 217
水資源開発公団法	昭36.11.13	法 218
N 31　河川・運河		
河川法	明29. 4. 8	法 71
同法施行規程	明29. 6. 3	勅 236
同法準用令	明32.10.14	勅 404
閘門通航規程	大 4. 2. 4	内令 1
河川法及び砂防法に基く直轄工事に関係ある工事又は行為の取扱規程	昭27.12.25	建令 41
他の都府県又は他の都府県内の公共団体に河川工事等の費用を負担させる場合の手続に関する政令	昭28. 9.30	政 311
都府県の境界に係る河川の附属物の管理等の特例に関する政令	昭28. 9.30	政 308
河川法第四条第二項の規定に基く共同施設に関する省令	昭29. 4.27	建令 11
河川法第六条第二項の規定に基く政令	昭32. 7.10	政 186
河川台帳令	明29.10.15	勅 331
河川台帳ニ関スル細則	大10.12.24	内令 29
河川堰堤規則	昭10. 5.27	内令 36
河川附帯工事の費用負担に関する事務取扱規則	昭26. 7.21	建令 21
洪水防ぎよのための処分に因る損害の補償手続に関する政令	昭28. 9.30	政 310
通航料徴収規程	明33. 5.29	内令 28
廃川敷地処分令	大11. 6. 1	勅 303
河川法等ニ依ル告示方法	明32. 5.12	内令 13
河川予定地制限令	明30.10.23	勅 377
河川附近地制限令	明33. 7.13	勅 300
河川行政監督令	大15. 8.27	勅 290
同令第四条の規定に基く省令	昭32. 8.31	建令 17
河川法第九条に規定する下級行政庁を定める政令	昭28. 9.30	政 309
北海道指定河川特例	昭 9.10.19	勅 308
運河法	大 2. 4. 9	法 16
同法施行規則	大 2.11.28	内令 17
N 32　砂防・水防		
砂防法	明30. 3.30	法 29
同法施行規程	明30.10.26	勅 382
砂防行政監督令	大15. 8.27	勅 291
砂防指定地台帳等整備規則	昭36. 4. 1	建令 7
水防法	昭24. 6. 4	法 193
水防施設費国庫補助規則	昭26. 3.29	建令 5
他の都府県又は他の都府県内の公共団体に砂防工事の費用を負担させる場合の手続に関する政令	昭28. 9.30	政 312
海岸法	昭31. 5.12	法 101
同法の施行期日を定める政令	昭31.11. 7	政 331
同法施行令	昭31.11. 7	政 332
同法施行規則	昭31.11.10	農・運・建令 1
昭和三十四年台風第十五号により災害を受けた伊勢湾等に面する地域における高潮対策事業に関する特別措置法	昭34.12. 3	法 172
同法施行令	昭34.12.21	政 375
昭和三十五年五月のチリ地震津波による災害を受けた地域における津波対策事業に関する特別措置法	昭35. 6.27	法 107
同法施行令	昭35. 8.18	政 240
N 33　水害予防		
治山治水緊急措置法	昭35. 3.31	法 21
同法施行令	昭35. 3.31	政 66
水害予防組合法	明41. 4.13	法 50
同法第八十条ニ依ル命令ノ件	大 1.11.27	勅 50
水害予防組合吏員賠償責任及身元保証令	明41. 8. 3	勅 191
水害予防組合法第八十二条ニ依ル水害予防組合吏員服務紀律	明41. 8. 3	内令 14
水害予防組合法ニ依ル予算調製ノ式及費目流用其ノ他財務ニ関スル件	明41. 8. 3	内令 13
N 34　水道・下水道		
水道法	昭32. 6.15	法 177
同法の施行期日を定める政令	昭33.12.12	政 335
同法施行令	昭32.12.12	政 336
同法施行規則	昭32.12.14	厚令 45
水質基準に関する省令	昭33. 7.16	厚令 23
下水道法	昭33. 4.24	法 79
同法の施行期日を定める政令	昭34. 4.22	政 146
同法施行令	昭34. 4.22	政 147
同法施行規則	昭34.11.18	厚・建令1
公共用水域の水質の保全に関する法律	昭33.12.25	法 181
同法の施行期日を定める政令	昭34. 2.27	政 20
同法施行令	昭34. 2.27	政 21
工場排水等の規制に関する法律	昭33.12.25	法 182
同法の施行期日を定める政令	昭34. 2.27	政 22

法令名	公布年月日	法令番号
同法施行令	昭34.12.28	政 388
同法施行規則	昭35.10.15	大・厚・農・運・通産・建令 2
N 35　公有水面埋立		
公有水面埋立法	大10. 4. 9	法 57
同法施行令	大11. 4. 8	勅 194
同法及同法施行令臨時特例	昭18.12.27	勅 943
N 4　国土建設		
国土総合開発法	昭25. 5.26	法 205
同法施行令	昭30.12. 1	政 315
国土調査法	昭26. 6. 1	法 180
同法施行令	昭27. 3.31	政 59
細部測量作業規程準則	昭27. 7.24	経本令13
面積測定作業規程準則	昭27. 7.24	経本令14
地籍調査作業規程準則	昭32.10.24	総府令71
地籍図の様式を定める総理府令	昭29. 2. 9	総府令 6
地籍簿の様式を定める総理府令	昭34. 2.13	総府令 3
地籍調査に関する事業計画の様式等を定める総理府令	昭32. 6.12	総府令35
水基本調査基礎計画	昭28. 8.10	総府令42
水基本調査作業規程準則	昭28. 7.18	総府令35
水位及び流量調査作業規程準則	昭29.10. 9	総府令75
降水量調査作業規程準則	昭29.12.10	総府令86
水質調査作業規程準則	昭32. 3.27	総府令14
地下水調査作業規程準則	昭34.10.23	総府令58
土地分類基本調査基礎計画	昭29. 6. 3	総府令31
空中写真撮影作業規程準則	昭29. 8.11	総府令63
表層地質調査作業規程準則	昭29. 8.21	総府令65
土じょう調査作業規程準則	昭30. 1.29	総府令 3
地形調査作業規程準則	昭29. 7. 2	総府令50
基準点測量作業規程準則	昭27. 3.31	経本令 9
基準点測量基礎計画	昭27. 8. 1	総府令52
北海道開発法	昭25. 5. 1	法 126
東北開発促進法	昭32. 5.17	法 110
北陸地方開発促進法	昭35.12.27	法 171
中国地方開発促進法	昭35.12.27	法 172
四国地方開発促進法	昭35. 4.28	法 63
九州地方開発促進法	昭34. 3.30	法 60
後進地域の開発に関する公共事業に係る国の負担割合の特例に関する法律	昭36. 6. 2	法 112
同法施行令	昭36. 7.14	政 258
低開発地域工業開発促進法	昭36.11.13	法 216
愛知用水公団法	昭30. 8. 6	法 141
同法の施行期日を定める政令	昭30. 9.26	政 253
同法施行令	昭30. 9.27	政 256
同法施行規則	昭30.10. 4	農令 39
昭和三十六年六月の水害に係る施設の災害復旧事業に関する愛知用水公団法施行令の臨時特例に関する政令	昭36.12.11	政 411
愛知用水公団の財務及び会計に関する省令	昭30.10. 7	農令 41
離島振興法	昭28. 7.22	法 72
同法第九条第四項の規定による簡易水道布設費の補助に関する政令	昭31. 5.25	政 153
N 41　都市建設		
都市計画法	大 8. 4. 5	法 36
同法施行令	大 8.11.28	勅 482
同法及同法施行令臨時特例	昭18.12.27	勅 941
都市計画法施行令第九条第四号ノ規定ニ依ル指定ノ件	大 9. 9. 6	内令 28
公共施設の整備に関連する市街地の改造に関する法律	昭36. 6. 1	法 109
同法施行令	昭36. 8.22	政 294
同法施行規則	昭36.12.27	建令 38
函館都市計画下水道受益者負担に関する省令	昭25. 6.10	建令 23
稚内都市計画事業街路新設拡築受益者負担に関する省令	昭31. 5.10	建令 12
紋別都市計画事業路面改良受益者負担に関する省令	昭31. 5.10	建令 13
青森都市計画下水道事業受益者負担に関する省令	昭36. 4.13	建令 14
盛岡特別都市計画下水道受益者負担に関する省令	昭36. 7.13	建令 24
花巻都市計画事業道路新設拡築受益者負担に関する省令	昭30. 3.10	建令 3
一ノ関都市計画事業道路新設拡築受益者負担に関する省令	昭31. 5.22	建令 19
仙台都市計画下水道受益者負担に関する省令	昭33. 1.20	建令 2
秋田都市計画事業下水道受益者負担ニ関スル件	昭 6. 9.25	内令 26
能代都市計画下水道受益者負担に関する省令	昭27. 7. 2	建令 20
足利都市計画事業道路新設拡築受益者負担ニ関スル件	昭11.12. 5	内令 48
藤沢都市計画下水道事業受益者負担に関する省令	昭36. 1.10	建令 1
福井都市計画事業下水道受益者負担に関する件	昭23. 5. 8	総庁令25
岡崎都市計画公共下水道事業受益者負担に関する省令	昭36. 3.25	建令 5
豊橋都市計画事業下水道受益者負担ニ関スル件	昭 6.12.23	内令 34
尾西・一宮都市計画排水施設事業及び木曽川・一宮都市計画特別都市下水路事業受益者負担に関する省令	昭36. 3.25	建令 6
京都都市計画事業下水道受益者負担ニ関スル件	昭11. 4. 4	内令 10
大阪都市計画事業高速度軌道建設受益者負担ニ関スル件	昭10.12.14	内令 72

法令名	公布年月日	法番	令号
米子都市計画事業道路新設拡築受益者負担に関する件	昭25. 5.29	建令	15
尼崎都市計画下水道受益者負担に関する省令	昭33. 2.20	建令	5
岡山都市計画下水道受益者負担に関する省令	昭31.11.20	建令	34
倉敷都市計画下水道受益者負担に関する省令	昭34.12. 4	建令	32
徳島特別都市計画事業下水道受益者負担に関する件	昭24. 7. 8	建令	12
高知特別都市計画下水道受益者負担に関する省令	昭29. 9. 3	建令	30
土地区画整理法	昭29. 5.20	法	119
同法の施行期日を定める政令	昭30. 3.31	政	46
土地区画整理法施行法	昭29. 5.20	法	120
土地区画整理法施行令	昭30. 3.31	政	47
土地区画整理法施行規則	昭30. 3.31	建令	5
首都圏整備法	昭31. 4.26	法	83
同法の施行期日を定める政令	昭31. 6. 1	政	160
同法施行令	昭32.12. 6	政	333
同法施行規則	昭33. 3. 6	首整規	1
首都圏整備法施行令第十六条第三項に規定する児童又は生徒の数の算定方法等を定める省令	昭36. 2.25	文令	4
首都圏市街地開発区域整備法	昭33. 4.28	法	98
同法施行令	昭34. 7. 1	政	240
首都圏の既成市街地における工業等の制限に関する法律	昭34. 3.17	法	17
同法施行令	昭34. 3.30	政	52
同法施行規則	昭34. 3.30	総府令	13
広島平和記念都市建設法	昭24. 8. 6	法	219
長崎国際文化都市建設法	昭24. 8. 9	法	220
横浜国際港都建設法	昭25.10.21	法	248
熱海国際観光温泉文化都市建設法	昭25. 8. 1	法	233
伊東国際観光温泉文化都市建設法	昭25. 7.25	法	222
別府国際観光温泉文化都市建設法	昭25. 7.18	法	221
奈良国際文化観光都市建設法	昭25.10.21	法	250
京都国際文化観光都市建設法	昭25.10.22	法	251
福戸国際港都建設法	昭25.10.21	法	249
芦屋国際文化住宅都市建設法	昭26. 3. 3	法	8
松江国際文化観光都市建設法	昭26. 3. 1	法	7
松山国際観光温泉文化都市建設法	昭26. 4. 1	法	117
軽井沢国際親善文化観光都市建設法	昭26. 8.15	法	253
旧軍港市転換法	昭25. 6.28	法	220
駐車場法	昭32. 5.16	法	106
同法の施行期日を定める政令	昭32.12.13	政	339
同法施行令	昭32.12.13	政	340
路外駐車場に関する届出等に関する省令	昭33. 1.31	運・建令	1
路上駐車場の利用に関する標識に関する省令	昭33. 1.31	建令	3

N 42　建築・住宅

法令名	公布年月日	法番	令号
建築基準法	昭25. 5.24	法	201
同法の施行期日を定める政令	昭25.10.23	政	319
同法施行令	昭25.11.16	政	338
同法施行規則	昭25.11.16	建令	40
住宅地区改良法	昭35. 5.17	法	84
同法施行令	昭35. 5.17	政	128
同法施行規則	昭35. 6.27	建令	10
宅地造成等規正法	昭36.11. 7	法	191
防災建築街区造成法	昭36. 6. 1	法	110
同法施行令	昭36. 6.27	政	211
同法施行規則	昭36. 7.11	建令	23
耐火建築促進法第七条第二項の規定の適用を受ける区域を定める政令	昭36. 1. 4	政	1
官公庁施設の建設等に関する法律	昭26. 6. 1	法	181
官庁営繕法の施行期日を定める政令	昭26. 6.12	政	209
宅地建物取引業法	昭27. 6.10	法	176
同法施行規則	昭32. 7.22	建令	12
同法の一部を改正する法律〔昭32法131〕附則第二項の指定日を定める政令	昭33. 6. 2	政	161
宅地建物取引業者営業保証金規則	昭32. 7.22	法務・建令	1
工場立地の調査等に関する法律	昭34. 3.20	法	24
同法施行令	昭36. 8.17	政	290
同法施行規則	昭36. 8.23	大・厚・農・通産・運令	1
工場立地調査審議会規則	昭34. 6. 5	通産令	58
北海道防寒住宅建設等促進法	昭28. 7.17	法	64
同法施行規則	昭28.10. 1	建令	23
防寒住宅の構造及び設備に関する技術的事項を定める省令	昭28.10.23	大・建令	2

N 43　建設業

建設業法	昭24. 5.24	法	100
同法の施行期日を定める政令	昭24. 7.26	政	283
同法施行令	昭31. 8.29	政	273
同法施行規則	昭24. 7.28	建令	14
施行技術検定規則	昭35.10.13	建令	17
建築士法	昭25. 5.24	法	202
同法施行令	昭25. 6.22	政	201
同法施行規則	昭25.10.31	建令	38

N 44　建設助成

公共土木施設災害復旧事業費国庫負担法	昭26. 3.31	法	97
同法施行令	昭26. 4.16	政	107
同法施行規則	昭26. 6.13	運令	46
同	昭26. 4.30	建令	10
海岸、林地荒廃防止施設及び漁港に関し公共土木施設災害復旧事業費国庫負担法を施行する省令	昭26. 7.27	農令	53
建設技術研究補助金交付規則	昭26. 5. 7	建令	12

法令名	公布年月日	法番	令号
建設機械貸付規則	昭28. 7.17	建令	14
地図調製用機械器具貸付規則	昭25. 3. 3	建令	6
昭和二十八年六月及び七月の大水害並びに同年八月及び九月の風水害による公共土木施設等についての災害の復旧等に関する特別措置法	昭28. 8.31	法	256
同法施行令	昭28.11.28	政	356
昭和二十八年六月及び七月の大水害並びに同年八月及び九月の風水害による公共土木施設等についての災害の復旧等に関する特別措置法第五条の規定により地すべり等の防止事業に関する省令	昭29. 3.31	建令	9
昭和二十八年六月及び七月の大水害並びに同年八月及び九月の風水害による公共土木施設等についての災害の復旧等に関する特別措置法第六条の規定による土木機械の貸付に関する省令	昭29. 1.25	建令	2
昭和二十八年六月及び七月の大水害並びに同年八月及び九月の風水害による公共土木施設等についての災害の復旧等に関する特別措置法第三条の規定による水防資材に関する費用に対する国庫負担に関する省令	昭29. 3.19	建令	6
昭和二十八年六月及び七月の大水害並びに同年八月及日九月の風水害による公共土木施設等についての災害の復旧等に関する特別措置法第五条の二の規定による海岸災害防止事業に関する省令	昭29. 3.19	建令	7
特別港湾災害復旧助成事業施行規則	昭29. 3.30	運令	14
昭和三十四年七月及び八月の水害又は同年八月及び九月の風水害を受けた公共土木施設等の災害復旧等に関する特別措置法	昭34.12. 3	法	171
同法施行令	昭34.12.28	政	387
昭和三十六年六月及び十月の水害、同年七月、八月及び九月の水害若しくは風水害又は同年八月の北美濃地震による災害を受けた公共土木施設等の災害復旧等に関する特別措置法	昭36.11.10	法	211
同法施行令	昭36.11.10	政	356
昭和二十八年六月及び七月の大水害並びに同年八月及び九月の風水害による災害地域内のたい積土砂の排除に関する特別措置法	昭28. 8.31	法	257
同法施行令	昭28.11.30	政	368
同法施行規則	昭28.12.21	建令	37
同	昭29. 1.21	運令	4
昭和三十四年八月及び九月の暴風雨による堆積土砂及び湛水の排除に関する特別措置法	昭34.12. 3	法	173
同法施行令	昭34.12.18	政	369
昭和三十六年六月及び八月の豪雨による堆積土砂並びに同年六月、七月及び八月の豪雨による湛水の排除に関する特別措置法	昭36.11.10	法	210
同法施行令	昭36.11.10	政	355
台風常襲地帯における災害の防除に関する特別措置法	昭33. 4.22	法	72
台風常襲地帯の指定基準に関する政令	昭33. 7.11	政	216
同政令第一号に規定する期間を定める総理府令	昭33. 7.11	総府令	59
公共工事の前払金保証事業に関する法律	昭27. 6.12	法	184
同法の施行期日を定める政令	昭27. 7.30	政	285
同法施行令	昭27. 7.30	政	286
同法施行規則	昭27. 7.30	建令	23

P 文　化

P 1　教育一般

教育基本法	昭22. 3.31	法	25
文部省映画及び幻燈画頒布規程	昭25. 8.22	文令	22

P 11　学校教育

学校教育法	昭22. 3.31	法	26
同法施行令	昭28.10.31	政	340
同法施行規則	昭22. 5.23	文令	11
義務教育諸学校における教育の政治的中立の確保に関する臨時措置法	昭29. 6. 3	法	157
同法第五条の請求の手続を定める政令	昭29. 6.10	政	137
公立義務教育諸学校の学級編制及び教職員定数の標準に関する法律	昭33. 5. 1	法	116
同法施行令	昭33. 6.30	政	202
同法施行規則	昭33. 7.31	文令	19
首都圏整備法施行令第十六条第三項に規定する児童又は生徒の数の算定方法等を定める省令	昭36. 2.25	文令	4
学位規則	昭28. 4. 1	文令	9
◎学校施設の確保に関する政令	昭24. 2. 1	政	34
同政令施行規則	昭24. 2. 1	文令	5
女子教職員の出産に際しての補助教育職員の確保に関する法律	昭30. 8. 5	法	125
日本学校安全会法	昭34.12.17	法	198
同法施行令	昭35. 2.29	政	12
同法の施行期日を定める政令	昭35. 2.29	政	11
同法施行規則	昭35. 5.19	文令	8
日本学校安全会の財務及び会計に関する省令	昭35. 5.19	文令	10
日本学校安全会の業務方法書に記載すべき事項を定める省令	昭35. 5.19	文令	9
産業教育振興法	昭26. 6.11	法	228
同法施行令	昭27. 9. 6	政	405
同法施行規則	昭27.12.23	文令	28
理科教育振興法	昭28. 8. 8	法	186
同法施行令	昭29.12.16	政	311
同法施行規則	昭29.12.28	文令	31
へき地教育振興法	昭29. 6. 1	法	143

法令名	公布年月日	法番	令号
同法施行令	昭29. 7.21	政	210
同法施行規則	昭34. 7.31	文令	21
昭和三十六年五月の風害、同年六月及び七月の水害又は同年九月の風水害を受けた公立の学校等の建物等の災害復旧に関する特別措置法	昭36. 11. 6	法	189
同法施行令	昭36. 11. 13	政	364
P 111 小学校			
昭和三十三年九月の水害による公立の小学校及び中学校の施設の災害復旧に要する経費についての国の負担に関する特別措置法	昭33. 12. 27	法	191
同法施行令	昭34. 1.16	政	6
P 112 中学校			
中学校通信教育規定	昭22. 10. 29	文令	25
公立の中学校の校舎の新築等に要する経費についての国の負担に関する臨時措置法	昭35. 12. 24	法	161
P 113 高等学校			
公立高等学校の設置、適正配置及び教職員定数の標準等に関する法律	昭36. 11. 6	法	188
高等学校設置基準	昭23. 1.27	文令	1
高等学校通信教育規程	昭31. 12. 18	文令	33
高等学校の定時制教育及び通信教育振興法	昭28. 8.18	法	238
同法施行令	昭29. 12. 16	政	312
同法施行規則	昭29. 12. 28	文令	32
公立高等学校危険建物改築促進臨時措置法	昭28. 8. 27	法	248
同法施行令	昭33. 6. 27	政	190
同法施行規則	昭33. 8. 8	文令	22
P 114 大学			
大学設置基準	昭31. 10. 22	文令	28
国立大学の大学院に置く研究科の名称及び課程を定める政令	昭28. 3.31	政	51
国立大学の講座に関する省令	昭29. 9. 7 D 3 参照	文令	23
国立大学の評議会に関する暫定措置を定める規則	昭28. 4.22	文令	11
学校教育法第九十八条第二項により従前の規定による学校が従前の規定による大学となるときの件	昭22. 6. 2	文令	12
東京大学等の講座に関する省令	昭24. 1.31	文令	4
大阪大学及び名古屋大学の学部、東北大学等の講座に関する省令	昭23. 9.14	文令	17
東北大学及び九州大学の学部及び講座に関する省令	昭24. 4. 1	文令	10
従前の規定による大学の研究科の存続年限に関する省令	昭28. 8.17	文令	20
従前の規定による歯科大学予科に関する省令	昭25. 2. 2	文令	4
東京医科歯科大学の学部に関する省令	昭24. 4.30	文令	14
従前の規定により存続する専門学校の入学資格及び修業年限について定める省令	昭24. 2.25	文令	6
従前の規定による学校として存する医学専門学校の修業年限について定める省令	昭22. 7.21	文令	16
P 115 特殊学校			
海員学校入学志願者身体検査規則	昭24. 9.21	運令	59
海技大学校規則	昭24. 9.21	運令	56
学校教育法中同法第三十九条第一項に規定する盲学校及びろう学校の就学義務に関する部分の規定の施行期日を定める政令	昭28. 10. 31	政	339
盲学校、聾学校及び養護学校への就学奨励に関する法律	昭29. 6. 1	法	144
同法施行令	昭29. 6. 22	政	157
同法施行規則	昭29. 7. 14	文令	20
公立養護学校整備特別措置法	昭31. 6. 14	法	152
同法施行令	昭32. 12. 13	政	338
同法施行規則	昭33. 8. 8	文令	23
P 116 各種学校			
各種学校規程	昭31. 12. 5	文令	31
高等専門学校設置基準	昭36. 8. 30	文令	23
P 117 幼稚園			
幼稚園設置基準	昭31. 12. 13	文令	32
P 118 私立学校・養成所・練習所			
私立学校法	昭24. 12. 15	法	270
同法施行令	昭25. 3. 14	政	31
同法施行規則	昭25. 3. 14	文令	12
私立学校令によつてのみ設立された学校より除くものに関する省令	昭22. 9. 22	文令	21
私立学校振興会法	昭27. 3. 27	法	11
私立大学の研究設備に対する国の補助に関する法律	昭32. 3. 30	法	18
同法施行令	昭32. 12. 19	政	341
私立学校教職員共済組合法	昭28. 8. 21	法	245
同法施行令	昭28. 12. 26	政	425
同法施行規則	昭28. 12. 28	文令	28
私立学校教職員共済組合経理規程	昭28. 12. 28	文令	29
昭和二十七年九月三十日以前に給与事由の生じた旧財団法人私学恩給財団の年金の特別措置に関する法律	昭30. 7. 15	法	68
同法施行令	昭28. 12. 25	政	419
昭和三十四年八月及び九月の風水害を受けた私立学校施設の災害復旧に関する特別措置法	昭34. 12. 5	法	177
同法施行令	昭34. 12. 17	政	366
昭和三十六年六月及び七月の水害又は同年九月の風水害を受けた私立学校施設の災害復旧に関する特別措置法	昭36. 11. 6	法	190

法令名	公布年月日	法番	令号
同法施行令	昭36. 11. 13	政	365
図書館職員養成所規程	昭24. 5.31	文令	20
海員学校規則	昭24. 9.21	運令	58
航海訓練所規則	昭24. 9.29	運令	61
計量教習所規則	昭27. 7. 4 P 8 参照	通産令	47
P 12 教育行政			
地方教育行政の組織及び運営に関する法律	昭31. 6.30	法	162
同法施行令	昭31. 6.30	政	221
地方教育行政の組織及び運営に関する法律の施行に伴う関係法律の整理に関する法律	昭31. 6.30	法	163
P 121 教職員			
教育公務員特例法	昭24. 1.12	法	1
同法施行令	昭24. 1.12	政	6
教育職員免許法	昭24. 5.31	法	147
教育職員免許法施行法	昭24. 5.31	法	148
教育職員免許法施行令	昭24. 9.19	政	338
教育職員免許法施行規則	昭29. 10. 27	文令	26
教育職員免許法施行法施行規則	昭29. 10. 27	文令	27
公立大学に置かれた文部事務官等の身分上の措置に関する法律	昭25. 4. 1	法	81
学校職員表彰規程	昭 9. 11. 30	文令	10
国立工業教員養成所の設置等に関する臨時措置法	昭36. 5.19	法	87
同法施行規則	昭36. 5.19	文	10
農業、水産、工業又は商船に係る産業教育に従事する国立及び公立の高等学校の教員及び実習助手に対する産業教育手当の支給に関する法律	昭32. 5.31	法	145
産業教育手当支給規則	昭32. 10. 5	文令	17
産業教育手当の支給を受ける実習助手の範囲を定める政令	昭33. 11. 17	政	315
教育公務員特例法第三十二条の規定の適用を受ける公立学校職員等について学校看護婦としての在職を準教育職員としての在職とみなすことに関する法律	昭30. 7.25	法	85
国立及び公立の学校の事務職員の休職の特例に関する法律	昭32. 5.20	法	117
指定都市の設置する高等学校の定時制課程の校長等に係る退職年金及び退職一時金の基礎となるべき在職期間の通算等の経過措置に関する政令	昭35. 3.30	政	54
P 122 学生・生徒			
進学適性検査手数料規程	昭24. 10. 29	文令	37
在外研究員規程	大11. 1.23	勅	6
外務省在外研究員規程	大11. 7.18	外令	10
在外研究員規程施行細則	大11. 3.27	文令	11
内地以外ノ地域ニ於ケル学校ノ生徒、児童、卒業者等ノ他ノ学校ヘ入学及転学ニ関スル規程	昭18. 5.11	文令	63
従前の規定による大学の修業年限の短縮に関する省令	昭25. 2.18	文令	5
大学院又ハ研究科ノ特別研究生ニ関スル件	昭18. 9.29	文令	74
大学入学資格検定規程	昭26. 6.22	文令	13
高等師範学校専攻科卒業者ノ称号ニ関スル件	昭 5. 3. 6	勅	36
P 123 学校の認定及び指定			
従前の規程による学校の認可事項等の特例に関する省令	昭25. 2. 2	文令	3
あん摩師、はり師、きゆう師及び柔道整復師学校養成施設認定規則	昭26. 9.13	文・厚令	2
保健婦助産婦看護婦学校養成所指定規則	昭26. 8.10	文・厚令	1
歯科衛生士学校養成所指定規則	昭25. 2.17	文・厚令	1
診療エックス線技師学校養成所指定規則	昭26. 12. 11	文・厚令	4
P 124 教科書及び教材			
教科書の発行に関する臨時措置法	昭23. 7.10	法	132
同法施行規則	昭23. 8.13	文令	15
文部省著作教科書の出版権等に関する法律	昭24. 5.31	法	149
同法の施行に関する政令	昭24. 7.16	政	271
文部省著作教科書製造原価計算規則	昭24. 7.23	文令	26
文部省著作教科書の出版料算定規則	昭24. 7.23	文令	27
文部省著作教科書出版資格審査申請書規則	昭24. 7.23	文令	28
教科用図書検定規則	昭23. 4.30	文令	4
中学校及び高等学校通信教育用学習図書検定規則	昭22. 12. 4	文令	28
高等学校農業科綜合農業に関する教科用図書検定申請を受理する種目	昭25. 3.14	文令	12
就学困難な児童及び生徒に係る就学奨励についての国の援助に関する法律	昭31. 3.30	法	40
同法施行令	昭31. 4. 5	政	87
同法施行規則	昭31. 4. 5	文令	11
教育映画等審査規程	昭29. 8.27	文令	22
P 125 教育費			
義務教育費国庫負担法	昭27. 8. 8	法	303
同法第二条但書の規定に基き教職員給与費等の国庫負担額の最高限度を定める政令	昭28. 6.15	政	106
同法に基く教材費の国庫負担の限度額算出の基礎となる額を定める政令	昭33. 5. 6	政	110
同法に基く教材費国庫負担金について地方公共団体の廃置分合等の場合における措置を定める省令	昭33. 5. 6	文令	14
市町村立学校職員給与負担法	昭23. 7.10	法	135
公立高等学校定時制課程職員費国庫補助法	昭23. 7.10	法	134
義務教育諸学校施設費国庫負担法	昭33. 4.25	法	81

法令名	公布年月日	法番	令号
同法施行令	昭33. 6.27	政	189
同法施行規則	昭33. 8. 8	文令	21
公立学校施設災害復旧費国庫負担法	昭28. 8.27	法	247
同法施行令	昭28.12. 1	政	373
同法施行規則	昭30. 2.28	文令	2
昭和三十四年八月の水害又は同年八月及び九月の風水害を受けた公立の学校等の建物等の災害復旧に関する特別措置法	昭34.12. 5	法	176
同法施行令	昭34.12.17	政	365
国立学校における授業料その他の費用の免除又は徴収の猶予に関する政令	昭35. 4.15	政	97
国立の学校における授業料その他の費用に関する省令	昭36. 4. 1	文令	9
国立工業教員養成所における授業料その他の費用の免除又は徴収の猶予に関する政令	昭36. 6. 2	政	176
日本育英会法	昭19. 2.17	法	30
同法施行令	昭19. 4.15	勅	271
日本育英会が特別貸与を行う場同の認定方法に関する省令	昭33. 5.24	文令	17
P 126 学校給食			
日本学校給食会法	昭30. 8. 8	法	148
同法施行令	昭30. 9.21	政	251
同法施行規則	昭30. 9.30	文令	22
日本学校給食会会計規則	昭30. 9.30	文令	23
学校給食法	昭29. 6. 3	法	160
同法施行令	昭29. 7.23	政	212
同法施行規則	昭29. 9.28	文令	24
学校給食調査規則	昭30. 6.22	文令	12
夜間課程を置く高等学校における学校給食に関する法律	昭31. 6.20	法	157
同法施行令	昭32. 3.22	政	25
同法施行規則	昭32. 4. 2	文令	6
盲学校、聾学校及び養護学校の幼稚部及び高等部における学校給食に関する法律	昭32. 5.20	法	118
同法施行令	昭32. 6.11	政	143
同法施行規則	昭32. 6.11	文令	12
P 13 学校衛生			
学校保健法	昭33. 4.10	法	56
同法施行令	昭33. 6.10	政	174
同法施行規則	昭33. 6.13	文令	18
労働衛生保護員検定規則	昭25.12.26	労令	32
公立学校の学校医、学校歯科医及び学校薬剤師の公務災害補償に関する法律	昭32. 5.31	法	143
公立学校の学校医の公務災害補償に関する法律の施行期日を定める政令	昭32. 8.29	政	271
公立学校の学校医、学校歯科医及び学校薬剤師の公務災害補償の基準を定める政令	昭32. 9. 6	政	283
P 14 社会教育			
社会教育法	昭24. 6.10	法	207
同法施行令	昭24. 7.22	政	280
社会教育主事講習等規程	昭26. 6.21	文令	12
通信教育認定規程	昭24.10.21	文令	36
青少年の読書指導のための資料の作成等に関する規程	昭34. 9. 7	文令	23
青年学級振興法	昭28. 8.14	法	211
同法施行令	昭28. 8.18	政	203
同法施行規則	昭28. 8.17	文令	21
P 15 体 育			
スポーツ振興法	昭36. 6.16	法	141
同法の規定の施行期日を定める政令	昭36. 9.14	法	310
オリンピック東京大会の準備等のために必要な特別措置に関する法律	昭36. 6.15	法	138
同法施行令	昭36. 6.29	政	226
同法の施行期日を定める政令	昭36. 6.29	政	225
オリンピック東京大会の馬術競技に使用する施設の建設等のための日本中央競馬会の国庫納付金等の臨時特例に関する法律	昭36.11. 2	法	185
P 2 学 芸			
P 21 団体及び日本学術会議			
日本学術会議法	昭23. 7.10	法	121
日本学術会議会則	昭24. 2.19	日学会規	1
日本学術会議選挙管理会規則	昭27.12. 3	日学会規	1
日本学術会議会員選挙規則	昭31. 3.30	日学会規	2
日本学術会議事務局組織規程	昭25.10.28	日学会規	5
日本学士院法	昭31. 3.24	法	27
ユネスコ活動に関する法律	昭27. 6.21	法	207
同法の施行期日を定める政令	昭27. 7.29	政	283
同法施行令	昭27. 6.27	政	212
日本ユネスコ国内委員会運営規則	昭27.10. 4	ユネスコ規	2
民間学術研究機関の助成に関する法律	昭26. 6.11	法	227
同法施行規則	昭26. 8.31	文令	20
P 22 図書館・博物館			
図書館法	昭25. 4.30	法	118
同法施行令	昭34. 4.30	政	158
同法施行規則	昭25. 9. 6	文令	27
学校図書館法	昭28. 8. 8	法	185
同法施行令	昭29.12.16	政	313

法令名	公布年月日	法番	令号
同法施行規則	昭29.12.28	文令	33
学校図書館司書教諭講習規程	昭29. 8. 6	文令	21
博物館法	昭26.12. 1	法	285
同法施行令	昭27. 3.20	政	47
同法施行規則	昭30.10. 4	文令	24
史料館規程	昭26. 5.30	文令	10
P 23 芸術・科学			
科学研究費交付金等取扱規程	昭24. 9. 3	文令	32
P 24 当用漢字・かなづかい			
P 3 著作・出版・新聞			
著作権法	明32. 3. 4	法	39
同法施行規則	昭 6. 7.28	内令	18
同法ノ施行ニ関スル件	昭10. 7. 9	勅	190
著作権ニ関スル仲介業務ニ関スル法律	昭14. 4. 5	法	67
同法施行規則	昭14.12.13	内令	43
連合国及び連合国民の著作権の特例に関する法律	昭27. 8. 8	法	302
万国著作権条約の実施に伴う著作権法の特例に関する法律	昭31. 4.28	法	86
昭和十四年法律第六十七号第一条第三項ノ規程ニ依リ著作物ノ範囲ヲ定ムルノ件	昭14.12.13	勅	835
予約出版法	明43. 4.16	法	55
P 4 文 化 財			
文化財保護法	昭25. 5.30	法	214
同法の施行期日を定める政令	昭25. 8.26	政	276
同法第百十五条第四項又は第八項の規定による届出書又は通知書に記載すべき事項を定める規則	昭25. 9.20	文保規	2
身分証明証票規則	昭27. 2. 1	文保規	1
文化財の保護のための条例の制定等の場合の報告に関する規則	昭29. 6.29	文保規	12
文化財保護法の規定により交付される補助金の交付に関する規則	昭30.10.19	文保規	3
国宝又は重要文化財の現状変更の許可申請等に関する規則	昭29. 6.29	文保規	3
特別史跡名勝天然記念物又は史跡名勝天然記念物の復旧の届出に関する規則	昭29. 6.29	文保規	9
国宝、重要文化財又は重要民俗資料の管理に関する届出等に関する規則	昭26. 1.23	文保規	1
国宝又は重要文化財の修理の届出に関する規則	昭29. 6.29	文保規	4
国宝又は重要文化財の出品又は公開に起因する損害の補償に関する規則	昭27. 3.29	文保規	6
史跡名勝天然記念物を管理すべき地方公共団体を指定する規則	昭25.10.21	文保規	3
埋蔵文化財発掘調査等の届出に関する規則	昭29. 6.29	文保規	5
遺跡発見届出書規則	昭29. 6.29	文保規	10
国宝又は重要文化財指定書規則	昭25.12.29	文保規	7
国宝又は重要文化財台帳規則	昭25.12.29	文保規	8
史跡名勝記念物台帳規則	昭28. 2. 4	文保規	1
重要民俗資料台帳規則	昭31. 3.12	文保規	2
重要民俗資料指定書規則	昭31. 3.12	文保規	1
国宝又は重要文化財売渡申出書等に関する規則	昭26. 1.31	文保規	3
国宝又は重要文化財出品給与金支給基準規則	昭26. 3. 8	文保規	7
国宝又は重要文化財の出品又は公開の申出及び費用負担に関する規則	昭26. 5.10	文保規	9
史跡名勝天然記念物標識等設置基準規則	昭29. 6.29	文保規	7
特別史跡名勝天然記念物又は史跡名勝天然記念物の管理に関する届出書等に関する規則	昭26. 3. 8	文保規	8
特別史跡名勝天然記念物又は史跡名勝天然記念物の現状変更等の許可申請等に関する規則	昭26. 7.13	文保規	10
重要無形文化財の保持者の氏名変更等の届出に関する規則	昭30. 6.30	文保規	2
重要無形文化財等台帳規則	昭31. 7.27	文保規	4
P 5 宗 教			
宗教法人法	昭26. 4. 3	法	126
官国幣社経費ニ関スル法律廃止等ノ件	昭21. 2. 2	勅	71
P 6 観 光			
日本観光協会法	昭34. 3.24	法	39
日本観光協会の財務及び会計に関する省令	昭34.11.18	運令	51
旅行あつ旋業法	昭27. 7.18	法	239
同法の施行期日を定める政令	昭27. 9.15	政	415
同法施行令	昭27. 9.15	政	416
同法施行規則	昭27. 9.15	運令	79
旅行あつ旋業者営業保証金規則	昭27. 9.15	法務・運令	1
国際観光事業の助成に関する法律	昭24.12.12	法	259
同法施行規則	昭25. 1.28	運令	8
同法第一条の法人を指定する政令	昭24.12.26	政	404
国際観光ホテル整備法	昭24.12.24	法	279
同法施行令	昭25. 6.10	政	186
同法施行規則	昭25. 7. 4	運令	49
通訳案内業法	昭24. 6.15	法	210
同法施行規則	昭24. 6.15	運令	27
P 7 暦時・祝日			
年号ハ一世一元トス	明 1. 9. 8	行政官布告	
改暦ノ詔書並太陽暦頒布	明 5.11. 9	太政官布告	337
閏年ニ関スル件	明31. 5.11	勅	90
本初子午線経度計算方乃標準時ノ件	明19. 7.13	勅	51

法令名	公布年月日	法令番号
標準時ニ関スル件	明28.12.28	勅 167
国民の祝日に関する法律	昭23. 7.20	法 178
国旗の寸法	明 3. 1.27	太政官布告
P 8 計量		
計量法	昭26. 6. 7	法 207
計量法施行法	昭26. 6. 7	法 208
計量法施行法施行規則	昭27. 2.29	通産令14
計量法施行法第三条、第六条及び第九条第三項の計量等を定める政令	昭33.12.15	政 329
同政令第一条第八号および第二条第十四号の計量をするための器具、機械または装置等を定める省令	昭33.12.26	通産令 145
計量法第十一条第三項の計量器に関する政令	昭27. 2.29	政 30
計量法第七十二条第一項の商品の指定等に関する政令	昭32. 1.18	政 4
計量法第七十三条の表示容器に関する省令	昭31. 7.16	通産令40
計量法第七十三条の商品の指定に関する政令	昭31. 7.16	政 235
計量法第七十五条第二項の商品の指定等に関する政令	昭32. 1.18	政 5
計量法の規定による通商産業大臣の権限を都道府県知事に委任する政令	昭35. 3.18	政 33
計量器の用途の制限等に関する政令	昭36. 6.27	政 217
計量器関係事業規則	昭27. 2.29	通産令 6
計量器製造事業許可基準規則	昭33. 9.30	通産令 104
計量器修理事業許可基準規則	昭33. 9.30	通産令 105
特殊容器製造事業規則	昭31. 7.16	通産令39
計量安全確保規則	昭27. 2.29	通産令 9
計量器検定令	昭27. 2.29	政 31
計量器比較検査令	昭36.11.16	政 374
計量器比較検査規則	昭36.12. 1	通産令99
基準器検査令	昭28. 2.25	政 25
基準器検査規則	昭28. 2.25	通産令 3
定期検査に代る計量士による検査に用いる基準器の登録に関する政令	昭33. 9.20	政 267
定期検査に代る計量士による検査に用いる基準器の登録に関する政令	昭33. 9.30	通産令 112
定期検査に代る計量士による検査に関する省令	昭33. 9.30	通産令 111
気象、地衆、水衆関係計量器の検定に関する省令	昭28. 2.20	運令 4
計量器検査規則	昭27. 3. 1	通産令17
計量証明事業規則	昭27. 2.29	通産令10
計量器使用公差令	昭27. 2.29	政 32
使用計量器検査規則	昭27. 3. 1	通産令18
計量取締令	昭27. 2.29	政 33
計量関係取締規則	昭27. 2.29	通産令11
計量単位令	昭28.10.26	政 332
計量単位規則	昭29. 8.20	通産令45
計量士登録規則	昭27. 2.29	通産令12
計量士国家試験規則	昭27.10. 4	通産令82
計量器使用事業場指定規則	昭27. 2.29	通産令13
計量器等再検査規則	昭27.10. 4	通産令79
計量器構造検査規則	昭33. 9. 3	通産令 108
計量法関係異議申立規則	昭27.10. 4	通産令80
計量行政審議会規則	昭27. 5.23	通産令38
計量法関係聴聞規則	昭27.10. 4	通産令81
計量法関係報告規則	昭29. 8.20	通産令46
検定室および検査室の構造および設備に関する省令	昭27.10. 4	通産令83
計量法関係手数料令	昭27. 2.29	政 34
計量法第二百二十五条の検定等の事務に従事する職員に関する政令	昭27. 2.29	政 35
計量教習所規則	昭27. 7. 4	通産令47
P 9 気象		
気象業務法	昭27. 6. 2	法 165
同法の施行期日を定める政令	昭27.11.29	政 470
同法施行令	昭27.11.29	政 471
同法施行規則	昭27.11.29	運令 101
同法関係手数料令	昭27.12. 1	政 474
気象等証明及び鑑定規則	昭29. 3. 3	運令 10
気象測器検定規則	昭27.11.29	運令 102
気象測器等委託検定規則	昭28.12.14	運令 77
暴風標識規則	昭28. 2.20	運令 3
Q 厚生及び衛生		
Q 1 社会福祉・保護救助		
法会福祉事業法	昭26. 3.29	法 45
同法第十三条第三項ただし書の市を指定する政令	昭33. 6.27	政 185
社会福祉事業振興会法	昭28. 8.19	法 240
社会福祉事業等の施設に関する措置法	昭33. 5. 7	法 142
昭和三十四年八月及び九月の風水害を受けた社会福祉事業施設の災害復旧費に関する特別措置法	昭34.12.10	法 187
同法施行令	昭34.12.17	政 362
昭和三十六年九月の第二室戸台風による災害を受けた社会福祉事業施設の災害復旧費に関する特別措置法	昭36.11.10	法 207
同法施行令	昭36.11.10	政 352
社会福祉施設職員退職手当共済法	昭36. 6.19	法 155
同法施行令	昭36. 8. 5	政 286
同法施行規則	昭36. 8. 5	厚令 36
民生委員法	昭23. 7.29	法 198
同法施行令	昭23. 8.10	政 226

法令名	公布年月日	法令番号
民生委員及び児童委員表彰規則	昭35.11. 7 Q13 参照	厚令 34
日本赤十字社法	昭27. 8.14	法 305
同法の規定の施行期日を定める政令	昭28. 1.30	政 8
同法施行規則	昭27.10.31	厚令 43
赤十字の標章及び名称等の使用の制限に関する法律	昭22.12.10	法 159
Q 11 社会事業		
Q 12 生活保護		
生活保護法	昭25. 5. 4	法 144
同法施行令	昭25. 5.20	政 148
同法施行規則	昭25. 5.20	厚令 21
国際連合の決議に基く民生事業のための必要な物品の無償譲渡に関する法律	昭27.12.26	法 337
Q 13 母子保護・老人保護		
母子福祉資金の貸付等に関する法律	昭27.12.29	法 350
同法施行令	昭28. 4. 4	政 69
同法施行規則	昭28. 4. 7	厚令 12
昭和三十四年七月及び八月の水害又は同年八月及び九月の風水害を受けた者に対する母子福祉資金の貸付に関する特別措置法	昭34.12.10	法 188
同法施行令	昭34.12.17	政 363
昭和三十六年六月及び八月の水害又は同年九月の風水害を受けた都道府県に対する母子福祉資金に関する国の貸付けの特例に関する法律	昭36.11.11	法 208
同法施行令	昭36.11.10	政 353
児童福祉法	昭22.12.12	法 164
同法施行令	昭23. 3.31	政 74
同法施行規則	昭23. 3.31	厚令 11
児童福祉施設最低基準	昭23.12.29	厚令 63
同基準の特例に関する省令	昭25. 1.14	厚令 4
児童福祉施設最低基準に定める保育所の保母の特例に関する省令	昭28. 2. 4	厚令 3
民生委員及び児童委員表彰規則	昭35.11. 7	厚令 34
児童扶養手当法	昭36.11.29	法 238
同法施行令	昭36.12. 7	政 405
同法施行規則	昭36.12. 7	厚令 51
昭和三十五年分の所得税額に関し児童扶養手当法に基づく児童扶養手当の支給制限の基準となる金額を定める政令	昭36.12. 7	政 406
児童扶養手当証書の様式を定める省令	昭36.12.15	厚・郵令1
教護院の教科の承認に関する規程	昭24.12. 3	文令 42
救育所ニ在ル孤児ノ後見職務執行ニ関スル特例ノ件	明33. 4.13	勅 144
Q 14 身体障害者・精神病者等特殊人保護		
身体障害者福祉法	昭24.12.26	法 283
同法施行令	昭25. 4. 5	政 78
同法施行規則	昭25. 4. 6	厚令 15
身体障害者雇用促進法	昭35. 7.25	法 123
同法施行令	昭35.12. 1	政 292
同法施行規則	昭35.12. 1	労令 27
精神薄弱者福祉法	昭35. 3.31	法 37
同法施行令	昭35. 4.18	政 103
同法施行規則	昭35. 5. 9	厚令 16
行旅病人及行旅死亡人取扱法	明32. 3.28	法 93
行旅病人死亡人等ノ引取及費用弁償ニ関スル件	明32. 6.17	勅 277
行旅病人及行旅死亡人取扱法ニ依ル行旅病人、行旅死亡人及同伴者ノ救護並取扱ニ関スル件	明32. 6.19	内令 23
外国人タル行旅病人、行旅死亡人及同伴者ノ救護並取扱ニ関スル特例ノ件	明32. 6.19	内令 24
行旅死亡人ヲ火葬スルノ件	大 1.10.18	勅 34
北海道旧土人保護法	明32. 3. 2	法 27
同法施行規則	明32. 4. 8	内令 5
Q 15 災害救助・水難救護		
災害対策基本法	昭36.11.15	法 223
災害救助法	昭22.10.18	法 118
同法施行令	昭22.10.30	政 225
同法施行規則	昭22.10.30	総庁・厚・内・大・運令 1
昭和三十四年七月及び八月の水害又は同年八月及び九月の風水害を受けた都道府県の災害救助費に関する特別措置法	昭34.12.10	法 186
同法施行令	昭34.12.17	政 361
水難救護法	明32. 3.29	法 95
同法施行令	明28. 8.31	政 237
同法施行細則	明32. 7.29	通令 35
Q 16 引揚保護・戦争犠牲者保護		
未復員等についての届に関する政令	昭24. 1. 2	政 5
未帰還者留守家族等援護法	昭28. 8. 1	法 161
同法施行令	昭28. 8.24	政 211
同法施行規則	昭28. 9.11	厚令 42
未帰還者に関する特別措置法	昭34. 3. 3	法 7
同法施行令	昭34. 3.30	政 51
同法施行規則	昭34. 3.30	厚令 5
戦傷病者戦没者遺族等援護法	昭27. 4.30	法 127
同法施行令	昭27. 5.12	政 143
同法施行規則	昭27. 5.12	厚令 16
同法の一部を改正する法律〔昭28法181〕により増額される障害年金及び遺族年金の額の改定に関する省令	昭28. 9. 2	厚令 40

法令名	公布年月日	法令番号
戦傷病者戦没者遺族等援護法の一部を改正する法律〔昭28 法181〕附則第十五項の規定による届出事項及び届出期間等に関する省令	昭28. 9. 2	厚令 41
旧軍人等の遺族に対する恩給等の特例に関する法律	昭31.12.20	法 177
同法施行令	昭31.12.29	政 366
同法の規定により給すべき扶助料又は改定すべき扶助料の請求手続に関する総理府令	昭31.12.29	総府令93
同法に基く疾病の指定等に関する省令	昭31.12.29	厚令 57
遺族国庫債券の発行交付等に関する省令	昭27. 6.17	大令 71
引揚者国庫債券の発行交付等に関する省令	昭32. 6.12	大令 49
遺族国庫債券の担保権の設定に関する省令	昭27. 6.21	大令 74
引揚者国庫債券元利金支払規則	昭32. 7.29	郵令 19
遺族国庫債券元利金支払規則	昭27. 8.20	郵令 19
遺族国庫債券買上規則	昭28. 3.19	郵令 6
国債元利金の振替預入に関し郵便貯金規則等の特例を定める省令	昭32. 7.29 ｢7 参照	郵令 20
障害年金遺族年金等支払規則	昭27. 6.27	郵令 12
戦傷病者等の日本国有鉄道無賃乗車等に関する法律	昭30. 8.10	法 158
同法施行令	昭31. 3. 1	政 14
同法施行規則	昭31. 3.24	厚・運令1
引揚者給付金等支給法	昭32. 5.17	法 109
同法施行令	昭32. 5.28	政 112
同法施行規則	昭32. 6.12	厚令 25
原子爆弾被爆者の医療等に関する法律	昭32. 3.31	法 41
同法施行令	昭32. 4.25	政 75
同法施行規則	昭32. 4.30	厚令 8

Q 17　住宅保護

公営住宅法	昭26. 6. 4	法 193
同法施行令	昭26. 6.30	政 240
同法施行規則	昭26. 7.21	建令 19
公営住宅建設基準	昭26. 7.21	建令 20
昭和三十四年八月の水害又は同年八月及び九月の風水害に伴う公営住宅法の特例等に関する法律	昭34.12. 3	法 174
同法施行令	昭34.12.14	政 357
昭和三十五年五月のチリ地震津波による災害に伴う公営住宅法の特例等に関する法律	昭35. 6.27	法 106
同法施行令	昭35. 6.27	政 178
昭和三十六年五月二十九日及び三十日の強風に際し発生した火災、同年六月の水害、同年九月の風水害又は同年十月二日鹿児島市に発生した火災に伴う公営住宅法の特例等に関する法律	昭36.11.10	法 209
同法施行令	昭36.11.10	政 354
日本住宅公団法	昭30. 7. 8	法 53
同法施行令	昭30. 7.15	政 124
同法施行規則	昭30. 8.25	建令 23
日本住宅公団の財務及び会計に関する省令	昭30. 8.10	建令 20
日本住宅公団の財務及び会計の臨時特例に関する省令	昭33. 8.25	建令 25
貸家組合法	昭16. 3. 7	法 47
同法施行令	昭28. 9.30	政 307
同法施行規則	昭16. 7. 5	厚令 34
住宅組合法	大10. 4.12	法 66
同法施行規則	大10. 7. 6	内令 21
住宅金融公庫法	昭25. 5. 6 K51 参照	法 156
産業労働者住宅資金融通法	昭28. 7.17	法 63
住宅融資保険法	昭30. 7.11	政 63
住宅融資保険の保険料の率を定める政令	昭30. 7.19	政 132

Q 18　公益質屋

公益質屋法	昭 2. 3.31	法 35
同法施行規則	昭 2. 7.16	内令 34
同法第三条ノ規定ニ依ル国庫補助ノ件	昭 2. 7.16	勅 232

Q 2　社会保障

社会保険診療報酬支払基金法	昭23. 7.10	法 129
同法施行規則	昭23. 7.31	厚令 34
社会保険診療報酬請求書審査委員会規程	昭23.12.13	厚令 56
通算年金通則法	昭36.11. 1	法 181
同法の規定に基づく地方公務員の取扱いに関する政令	昭36.11.30	政 389
年金福祉事業団法	昭36.11. 1	法 180
同法施行令	昭36.12.19	政 414

Q 21　健康保険

健康保険法	大11. 4.22	法 70
同法施行令	大15. 6.30	勅 243
同法施行規則	大15. 7. 1	内令 36
健康保険組合に対して交付する国庫負担金の概算払等に関する件	昭23. 7.31	厚令 33
保険医療機関及び保険薬局の指定並びに保険医及び保険薬剤師の登録に関する政令	昭32. 4.30	政 87
保険医療機関及び保険薬局の指定並びに保険医及び保険薬剤師の登録に関する省令	昭32. 4.30	厚令 13
保険医療機関及び保険薬局の療養の給付に関する費用の請求に関する省令	昭33.10.13	厚令 31
保険医療機関及び保険医療養担当規則	昭32. 4.30	厚令 15
保険薬局及び保険薬剤師療養担当規則	昭32. 4.30	厚令 16

法令名	公布年月日	法令番号
日雇労働者健康保険法	昭28. 8.14	法 207
同法施行令	昭28.10.21	政 331
同法施行規則	昭28.10.31	厚令 61

Q 22　国民健康保険

国民健康保険法	昭33.12.27	法 192
国民健康保険法施行法	昭33.12.27	法 193
国民健康保険法施行令	昭33.12.27	政 362
国民健康保険法施行規則	昭33.12.27	厚令 53
国民健康保険の国庫負担金等の算定に関する政令	昭34. 3.24	政 41
昭和三十五年度の国民健康保険の事務費負担金等の交付額の算定に関する省令	昭36. 3.31	厚令 13
療養取扱機関の申出の受理並びに国民健康保険医及び国民健康保険薬剤師の登録に関する政令	昭33.12.27	政 363
療養取扱機関の申出の受理並びに国民健康保険医及び国民健康保険薬剤師の登録に関する省令	昭33.12.27	厚令 54
国民健康保険の調整交以金の交付額の算定に関する省令	昭35. 2.23	厚令 4
昭和三十五年度の国民健康保険の事務費の基準単価を定める政令	昭36. 3.25	政 39
療養取扱機関の療養の給付に関する費用の請求に関する省令	昭33.12.27	厚令 55
国民健康保険再建整備資金貸付法	昭27. 5.20	法 144
同法施行令	昭27. 5.2.	政 154
同法施行規則	昭27. 7. 1	厚令 27
昭和二十八年六月及び七月の大水害並びに同年八月及び九月の風水害の被害地域に行われる国民健康保険事業に対する資金の貸付及び補助に関する特別措置法	昭28. 8.15	法 218
同法施行令	昭28.12. 2	政 375
同法施行規則	昭28.12.24	厚令 69
昭和三十四年七月及び八月の水害又は同年八月及び九月の風水害に際し災害救助法が適用された地域における国民健康保険事業に対する補助に関する特別措置法	昭34.12.10	法 189

Q 23　厚生年金保険

厚生年金保険法	昭29. 5.19	法 115
同法施行令	昭29. 5.24	政 110
同法施行令を廃止する政令	昭23. 8.21	政 249
同法施行規則	昭29. 7. 1	厚令 37
厚生年金保険及び船員保険交渉法	昭29. 5.19	法 117

Q 24　船員保険

船員保険法	昭14. 4. 6	法 73
同法施行令	昭28. 8.31	政 240
同法施行規則	昭15. 2.27	厚令 5
同法の一部を改正する法律〔昭23法128〕による増額される障害年金及び遺族年金の更正手続	昭23.12.23	厚令 58
船員保険法等の一部を改正する法律（昭25 法279）により増額された障害年金及び遺族年金の額の更正手続	昭26. 2. 7	厚令 6
船員保険法の一部を改正する法律（昭29 法116）による保険給付の額の更正手続に関する省令	昭29. 7. 1	厚令 39
厚生年金保険及び船員保険交渉法	昭29. 5.19 Q23 参照	法 117
船員保険法の一部を改正する法律（昭35法19）による保険給付の額の更生手続に関する省令	昭35. 5.25	厚令 18
船員保険法の一部を改正する法律（昭35 法121）附則第三項の規定により外傷性せき髄障害に関し療養の給付等を受ける場合の届出に関する省令	昭35. 7.19	厚令 22
船員保険法第十五条ノ四第一項の規定により船員保険特別会計から共済組合に移換する積立金に相当する金額の計算に関する省令	昭35. 2. 1	厚令 3

Q 25　災害保険

労働者災害補償保険法	昭22. 4. 7	法 50
同法施行令	昭36. 3.31	政 67
同法施行規則	昭30. 9. 1	労令 22
同法の適用を受ける事業であつて沖縄において行われるものについての保険料率に関する省令	昭25. 9. 4	労令 27

Q 26　失業保険

失業保険法	昭22.12. 1	法 146
同法施行規則	昭24. 6. 1	労令 6
昭和二十八年六月及び七月の大水害並びに同年八月及び九月の風水害の被害地域にある事業所に雇用されている労働者に対する失業保険法の適用の特例に関する法律	昭28. 8.18	法 239
同法施行規則	昭28. 8.31	労令 10
同法に規定する被害地域等を定める政令	昭28.12.25	政 418
昭和三十四年七月及び八月の水害並びに同年八月及び九月の風水害に関する失業保険特例法	昭34.12.14	法 195
同法施行令	昭34.12.14	政 356
同法施行規則	昭34.12.14	労令 28
失業保険法の規定による事務で都道府県知事に行わせるものを定める政令	昭28. 8.31	政 243
失業保険事務組合に対する報奨金に関する政令	昭33. 9.25	政 274
失業保険金の給付日数の特例に関する政令	昭35. 4. 8	政 90

Q 27　簡易生命保険・郵便年金

簡易生命保険法	昭24. 5.16	法 68
郵便年金法	昭24. 5.16	法 69

法令名	公布年月日	法番号
簡易生命保険被保険者保健施設および郵便年金年金受取人等福祉施設実施規則	昭30. 8.12	郵令 38
簡易生命保険法及び郵便年金法の施行に関する政令	昭24. 5.31	政 173
簡易生命保険及び郵便年金積立金出納取扱規程	昭28.11.21	大・郵令1
Q 28 国民年金		
国民年金法	昭34. 4.16	法 141
同法施行令	昭34. 5.25	政 184
同法施行規則	昭35. 4.23	厚令 12
同法に基づき市町村に交付する事務費に関する政令	昭35. 5.13	政 122
国民年金法に基づく保険料の納付の特例に関する省令	昭36. 3.31	大令 10
昭和三十五年度における国民年金の拠出年金事務費交付金の算定に関する省令	昭36. 2. 4	厚令 6
昭和三十五年分の所得税額に関し国民年金法に基づく福祉年金の支給停止の基準となる金額を定める政令	昭36. 5.19	政 136
昭和三十六年度における拠出年金事務費交付金の総額の算定基礎となる被保険者一人当たりの費用の額を定める政令	昭36. 5.19	政 137
国民年金印紙の売りさばきに関する省令	昭36. 4.12	厚令 15
福祉年金支給規則	昭34. 6.15	厚令 17
福祉年金支払規則	昭35. 2.15	郵令 3
昭和三十四年七月及び八月の水害又は同年八月及び九月の風水害を受けた者等に対する福祉年金の支給に関する特別措置法	昭34.12.10	法 190
同法施行令	昭34.12.10	政 350
Q 3 医事		
医療法	昭23. 7.30	法 205
同法施行令	昭23.10.27	政 326
同法施行規則	昭23.11. 5	厚令 50
昭和二十八年六月及び七月における大水害並びに同年八月及び九月における風水害による病院及び診療所の災害の復旧に関する特別措置法	昭28. 8.17	法 230
同法施行令	昭29. 2.16	政 15
昭和三十四年八月の水害又は同年八月及び九月の風水害を受けた医療機関の復旧に関する特別措置法	昭34.12.10	法 185
同法施行令	昭34.12.14	政 355
医師会、歯科医師会及び日本医療団の解散等に関する法律	昭22.10.31	法 128
同法の施行に関する件	昭22.10.31	政 231
角膜移植に関する法律	昭33. 4.17	法 64
同法の施行期日を定める政令	昭33. 7.10	政 214
同法施行規則	昭33. 7.12	厚令 22
医療金融公庫法	昭35. 6.11 K51 参照	法 95
同法施行令	昭35. 6.16 K51 参照	政 160
Q 31 医師		
医師法	昭23. 7.30	法 201
同法の施行期日を定める政令	昭23.10.26	政 325
同法施行令	昭28.12. 8	政 382
同法施行規則	昭23.10.27	厚令 47
医師等の免許及び試験の特例に関する法律	昭28. 8.10	法 192
医師及び歯科医師の免許及び試験の特例に関する法律	昭36.11.16	法 231
医師国家試験予備試験及び歯科医師国家試験予備試験の受験資格の特例に関する法律	昭32. 6.10	法 165
同	昭36.11.16	法 232
矯正医官修学資金貸与法	昭36. 3.31	法 23
同法施行規則	昭36. 4. 6	法務令11
Q 32 歯科医師		
歯科医師法	昭23. 7.30	法 202
同法施行令	昭28.12. 8	政 383
同法施行規則	昭23.10.27	厚令 48
歯科衛生士法	昭23. 7.30	法 204
同法施行令	昭28.12. 8	政 384
同法施行規則	昭24.10.12	厚令 35
歯科技工法	昭30. 8.16	法 168
同法施行令	昭30. 9. 7	政 228
同法施行規則	昭30. 9.22	厚令 23
歯科技工士養成所指定規則	昭31. 2.24	厚令 3
Q 33 保健婦・助産婦・看護婦		
保健婦助産婦看護婦法	昭23. 7.30	法 203
同法施行令	昭28.12. 8	政 386
同法施行規則	昭26. 8.11	厚令 34
Q 34 エツクス線技師		
診療エックス線技師法	昭26. 6.11	法 226
同法施行令	昭28.12. 8	政 385
同法施行規則	昭26. 8. 9	厚令 33
Q 35 衛生検査技師		
衛生検査技師法	昭33. 4.23	法 76
同法の施行期日を定める政令	昭33. 7.21	政 225
同法施行令	昭33. 7.21	政 226
同法施行規則	昭33. 7.21	厚令 24
衛生検査技師学校養成所指定規則	昭33.12.12	文・厚令3
Q 4 薬事		
薬事法	昭35. 8.10	法 145
同法の施行期日を定める政令	昭36. 1.26	政 10

法令名	公布年月日	法番号
同法施行令	昭36. 1.26	政 11
同法施行規則	昭36. 2. 1	厚令 1
薬局等構造設備規則	昭36. 2. 1	厚令 2
採血及び供血あつせん業取締法	昭31. 6.25	法 160
同法施行規則	昭31. 6.25	厚令 22
採血業の許可申請手数料の額を定める政令	昭31. 6.25	政 211
医薬品及び化粧品に使用するタール色素の証明に関する省令	昭31. 7.30	厚令 29
放射性医薬品製造規則	昭36. 2. 1	厚令 4
動物用生物学的製剤の取扱いに関する省令	昭36. 2. 1	農令 4
生物学的製剤製造規則	昭36. 2. 1	厚令 3
Q 41 薬剤師		
薬剤師法	昭35. 8.10	法 146
同法施行令	昭36. 1.26	政 13
同法施行規則	昭36. 2. 1	厚令 5
Q 42 薬品		
動物用医薬品等取締規則	昭36. 2. 1	農令 3
毒物及び劇物取締法	昭25.12.28	法 303
同法施行令	昭30. 9.28	政 261
同法施行規則	昭26. 1.23	厚令 4
毒物及び劇物指定令	昭31. 6.12	政 179
麻薬取締法	昭28. 3.17	法 14
同法施行令	昭28. 3.31	政 57
同法施行規則	昭28. 4.18	厚令 14
麻薬を指定する政令	昭29. 3. 1	政 22
大麻取締法	昭23. 7.10	法 124
同法施行規則	昭23. 7.22	厚・農令1
あへん法	昭29. 4.22	法 71
同法施行令	昭30. 7. 7	政 109
同法施行規則	昭29. 6.23	厚令 26
あへんの売渡価格を定める政令	昭29.10.12	政 281
覚せい剤取締法	昭26. 6.30	法 252
同法施行規則	昭26. 7.20	厚令 30
Q 5 防疫		
伝染病予防法	明30. 4. 1	法 36
同法施行令	昭25. 5. 4	政 120
同法施行規則	大11. 9.30	内令 24
昭和三十四年七月及び八月の水害又は同年八月及び九月の風水害を受けた地域における公衆衛生の保持に関する特別措置法	昭34.12.10	法 184
同法施行令	昭34.12.21	政 373
同法の施行に伴う伝染病予防費についての大都市に関する特例を定める政令	昭34.12.21	法 374
昭和三十六年九月の第二室戸台風による災害を受けた地域における伝染病予防費に関する特別措置法	昭36.11.10	法 206
同法施行令	昭36.11.10	政 351
伝染病研究所痘苗、血清等販売規程	大 4. 9.14	文令 13
代用消毒薬品検定規程	昭 2. 1.17	内令 3
予防接種法	昭23. 6.30	法 68
同法施行令	昭23. 7.31	政 197
同法施行規則	昭23. 8.10	厚令 36
予防接種実施規則	昭33. 9.17	厚令 27
結核予防法	昭26. 3.31	法 96
同法施行令	昭26. 5. 9	政 142
同法施行規則	昭26. 6.12	厚令 26
らい予防法	昭28. 8.15	法 214
同法施行令	昭29. 7.30	政 223
同法施行規則	昭28. 8.15	厚令 32
「トラホーム」予防法	大 8. 3.27	法 27
同法施行規則	大 8. 8.23	内令 13
寄生虫病予防法	昭 6. 4. 2	法 59
同法施行規則	昭 7. 7.23	内令 30
狂犬病予防法	昭25. 8.26	法 247
同法施行令	昭28. 8.31	政 236
同法施行規則	昭25. 9.22	厚令 52
性病予防法	昭23. 7.15	法 167
同法施行令	昭23.11. 4	政 329
同法施行規則	昭23. 9.24	厚令 45
検疫法	昭26. 6. 6	法 201
同法施行令	昭26.12.14	政 377
同法施行規則	昭26.12.29	厚令 53
外国軍用艦船等に関する検疫法特例	昭27. 6.18	法 201
検疫所長等服制	昭27.11. 1 D7 参照	厚令 44
Q 6 優生保護・精神衛生		
優生保護法	昭23. 7.13	法 156
同法施行令	昭24. 1.20	政 16
同法施行規則	昭27. 8. 4	厚令 32
精神衛生法	昭25. 5. 1	法 123
同法施行令	昭25. 5.23	政 155
同法施行規則	昭25. 6.24	厚令 31
Q 7 一般保健		
保健所法	昭22. 9. 5	法 101
同法施行令	昭23. 4. 2	政 77
同法施行規則	昭28.10.13	厚令 55
公衆衛生修学資金貸与法	昭32. 4.15	法 65
同法施行令	昭32. 4.22	政 74
同法施行規則	昭32. 6.19	厚令 26
環境衛生関係営業の運営の適正化に関する法律	昭32. 6. 3	法 164
同法の施行期日を定める政令	昭32. 8.31	政 278
同法施行令	昭32. 8.31	政 279
同法施行規則	昭32. 9. 2	厚令 37

法令名	公布年月日	法令番号
環境衛生同業組合等共済事業令	昭33.11.13	政 311
環境衛生同業組合等共済事業規則	昭33.11.13	厚令 39
Q 71 食品衛生		
食品衛生法	昭22.12.24	法 233
同法施行令	昭28. 8.31	政 229
同法施行規則	昭23. 7.13	厚令 23
同法施行に伴う国庫補助に関する政令	昭23. 7.26	政 184
乳及び乳製品の成分規格等に関する省令	昭26.12.27	厚令 52
Q 72 屠場・食肉		
と畜場法	昭28. 8. 1	法 114
同法施行令	昭28. 8.25	政 216
同法施行規則	昭28. 9.28	厚令 44
Q 73 汚物掃除		
清掃法	昭29. 4.22	法 72
同法施行令	昭29. 6.30	政 183
同法施行規則	昭29. 6.30	厚令 32
Q 74 死体・墓地・埋火葬		
死体解剖保存法	昭24. 6.10	法 204
同法施行令	昭28.12. 8	政 381
同法施行規則	昭24.10.19	厚令 37
監察医を置くべき地域を定める政令	昭24.22. 9	政 385
墓地、埋葬等に関する法律	昭23. 5.31	法 48
同法施行規則	昭23. 7.13	厚令 24
Q 75 業務の衛生取締		
Q 751 あんま・はり・きゆう・柔道整復		
あん摩師、はり師、きゆう師及び柔道整復師法	昭22.12.20	法 217
同法施行令	昭28.12. 8	政 387
同法施行規則	昭23. 9.15	厚令 44
Q 752 理容師・クリーニング		
理容師法	昭22.12.14	法 234
同法施行令	昭28. 8.31	政 232
同法施行規則	昭23. 8.31	厚令 41
理容師法及び美容師法の特例に関する法律	昭23. 6.30	法 67
美容師法	昭32. 6. 3	法 163
同法の施行期日を定める政令	昭32. 8.31	政 276
同法施行令	昭32. 8.31	政 277
同法施行規則	昭32.11. 5	厚令 43
クリーニング業法	昭25. 5.27	法 207
同法施行令	昭28. 8.31	政 233
同法施行規則	昭25. 7. 1	厚令 35
Q 753 旅館・公衆浴場・興行場		
旅館業法	昭23. 7.12	法 138
同法施行令	昭32. 6.21	政 152
同法施行規則	昭23. 7.24	厚令 28
同施行規則等の規定に基く環境衛生監視員の身分を示す証票等を定める省令	昭25. 8.11	厚令 44
公衆浴場法	昭23. 7.12	法 139
同法施行規則	昭23. 7.24	厚令 27
公衆浴場入浴料金の統制額の指定等に関する省令	昭32. 9.12	厚令 38
興行場法	昭23. 7.12	法 137
同法施行規則	昭23. 7.24	厚令 29
Q 76 栄養		
栄養士法	昭22.12.29	法 245
同法施行令	昭28. 8.31	政 231
同法施行規則	昭23. 1.16	厚令 2
栄養改善法	昭27. 7.31	法 248
同法施行規則	昭27. 8.30	厚令 37
調理師法	昭33. 5.10	法 147
同法の施行期日を定める政令	昭33.11. 4	政 302
同法施行令	昭33.11. 4	政 303
同法施行規則	昭33.12.13	厚令 46
Q 77 温泉		
温泉法	昭23. 7.10	法 125
同法施行規則	昭23. 8. 9	厚令 35
Q 78 家畜の衛生取締		
Q 781 獣医師・装蹄師		
獣医師法	昭24. 6. 1	法 186
同法施行規則	昭24. 9.14	農令 93
装蹄師法	昭15. 4. 2	法 89
同法施行規則	昭15. 6.29	農令 50
装蹄師試験規則	昭15. 7.15	農令 57
Q 782 家畜伝染病		
家畜伝染病予防法	昭26. 5.31	法 166
同法施行令	昭28. 8.31	政 235
同法施行規則	昭26. 5.31	農令 35
指定検疫物の輸入場所の指定の特例に関する省令	昭28. 3.24	農令 5
家畜保健衛生所法	昭25. 3.18	法 12
同法施行規則	昭25. 3.29	農令 29
犬の輸出入検疫規則	昭25. 9.14	農令 103
Q 783 へい獣処理		
へい獣処理場等に関する法律	昭23. 7.12	法 140
同法施行令	昭31. 9. 6	政 285
同法施行規則	昭23. 7.27	厚令 30

法令名	公布年月日	法令番号
R 労働		
労働福祉事業団法	昭32. 5.20	法 126
同法施行令	昭32. 6.28	政 161
同法施行規則	昭32. 7. 1	労令 14
日本労働協会法	昭33. 5. 2	法 132
同法第十五条第二号の教育公務員の範囲を定める政令	昭33. 6.19	政 177
日本労働協会の財務及び会計に関する省令	昭33.10. 6	労令 21
R 1 労働組合		
労働組合法	昭24. 6. 1	法 174
同法の施行期日を定める政令	昭24. 6. 9	政 201
同法施行令	昭24. 6.29	政 231
中央労働委員会規則	昭24. 8. 4	中労規 1
船員労働委員会規則	昭27.12.24	船中労規 1
R 2 労働基準		
労働基準法	昭22. 4. 7	法 49
同法の一部の施行期日を定める政令	昭22. 8.31	政 170
同	昭22.10.31	政 227
労働基準法施行規則	昭22. 8.30	厚令 23
労働基準法第十八条第四項の規定に基き使用者が労働者の預金を受け入れる場合の利率を定める省令	昭27. 8.31	労令 24
労働基準法第四十八条の有害物を指定する省令	昭34.11.12	労令 25
労働基準法第七十六条第二項の規定による常時百人未満の労働者を使用する事業場に使用される労働者に対して行う休業補償の額の改訂及び改訂後の休業補償の額の改訂の方法の特例に関する省令	昭32.12.26	労令 22
女子年少者労働基準規則	昭29. 6.19	労令 13
事業附属寄宿舎規程	昭22.10.31	労令 7
労働安全衛生規則	昭22.10.31	労令 9
じん肺法	昭35. 3.31	法 30
同法施行規則	昭35. 3.31	労令 6
四エチル鉛危害防止規則	昭35. 3.15	労令 3
電離放射線障害防止規則	昭34. 3.31	労令 11
ボイラ及び圧力容器安全規則	昭34. 2.24	労令 8
労働基準法に基く検査等の手数料に関する省令	昭23. 2. 4	総庁・労令 1
有機溶剤中毒予防規則	昭35.10.13	労令 24
高気圧障害防止規則	昭36. 3.22	労令 5
R 3 労働関係調整		
労働関係調整法	昭21. 9.27	法 25
同法の施行期日を定める勅令	昭21.10.12	勅 477
同法施行令	昭21.10.12	勅 478
電気事業及び石炭鉱業における争議行為の方法の規制に関する法律	昭28. 8. 7	法 171
R 4 公共企業体等労働関係・地方公営企業労働関係		
公共企業体等労働関係法	昭23.12.27	法 257
公共企業体労働関係法の施行に関する法律	昭24. 5.19	法 83
公共企業体等労働関係法施行令	昭31. 7.27	政 249
国の経営する企業及びその職員についての公共企業体等労働関係法の適用に関する政令	昭27.12.26	政 499
公共企業体等労働委員会規則	昭31.10. 6	公企労規 1
地方公営企業労働関係法	昭27. 7.31	法 289
同法の施行期日を定める政令	昭27. 9.16	政 417
同法第五条第一項但書に規定する者の範囲の基準に関する政令	昭27. 9.16	政 418
R 5 失業対策・職業安定		
職業安定法	昭22.11.30	法 141
同法施行規則	昭22.12.29	労令 12
職業訓練法	昭33. 5. 2	法 133
同法の施行期日を定める政令	昭33. 6.30	政 198
同法施行令	昭33. 6.30	政 199
同法施行規則	昭33. 7. 1	労令 16
船員職業安定法	昭23. 7.10	法 130
同法施行規則	昭13.11.10	運令 32
緊急失業対策法	昭24. 5.20	法 89
同法施行規則	昭24. 6.21	労・経本令 1
昭和二十八年六月及び七月の大水害並びに同年八月及び九月の風水害による被害地域における失業対策事業に関する特別措置法	昭28. 8.15	法 219
同法に規定する被害地域等を定める政令	昭28.11.30	政 367
昭和三十四年七月及び八月の水害又は同年八月及び九月の風水害を受けた地域における失業対策事業に関する特別措置法	昭34.12. 9	法 183
同法施行令	昭34.12.17	政 364
職業安定法に規定する事務で都道府県知事に行わせるもの等を定める政令	昭28. 8.31	政 242
炭鉱離職者臨時措置法	昭34.12.18	法 199
雇用促進事業団の炭鉱離職者に対する援護業務並びに援護業務に係る財務及び会計に関する省令	昭35. 2.22	通産・労令 1
炭鉱労働者の雇用状況報告に関する省令	昭35. 9. 1	労令 21
雇用促進事業団法	昭36. 6. 6	法 116
同法附則第十八条から第三十四条までの規定の施行期日を定める政令	昭36. 6.19	政 205
同法施行令	昭36. 6.19	政 206
同法施行規則	昭36. 7. 1	労令 19
R 6 労務及び賃金規則		

法令名	公布年月日	法令番号
駐留軍労務者等に支払うべき給料その他の給与の支払事務の処理の特例に関する法律	昭25. 3. 7	法 5
駐留軍等労務者及び公共事業労務者に支払うべき給与金支払に関する特別取扱規則	昭26. 7.23	大令 71
駐留軍関係離職者等臨時措置法	昭33. 5.17	法 158
同法施行令	昭33. 5.17	政 131
同法に基く特別給付金の支給に関する総理府令	昭33. 5.17	総府令36
最低賃金法	昭34. 4.15	法 137
同法の施行期日を定める政令	昭34. 5. 4	政 162
同法施行規則	昭34. 7.10	労令 16
最低賃金審議会令	昭34. 5. 4	政 163
船員労働委員会最低賃金専門部会令	昭34. 5. 4	政 164
船員の最低賃金に関する省令	昭34. 7.10	運令 35
S 統計・調査		
統計法	昭22. 3.26	法 18
同法施行令	昭24. 5.31	政 130
統計主事資格認定事務委任規程	昭24. 9.14	総府令17
届出を要する統計調査の範囲に関する政令	昭25. 3.31	政 58
統計報告調整法	昭27. 5.24	法 148
同法の施行期日を定める政令	昭27. 8.21	政 354
同法施行令	昭27. 8.30	政 396
統計調査に用いる産業分類並びに疾病、傷害及び死因分類を定める政令	昭26. 4.30	政 127
昭和三十五年国勢調査令	昭35. 4.25	政 106
昭和三十五年国勢調査調査区の設定に関する政令	昭34. 8.28	政 279
事業所統計調査規則	昭29. 5.12	総府令22
同規則第四条に規定する調査の時期の特例に関する総理府令	昭35. 3.22	総府令11
ガス事業生産動態統計調査規則	昭36. 3.31	総府令11
厚生行政基礎調査規則	昭28. 3. 6	厚令 6
医療施設調査規則	昭28. 7. 6	厚令 25
社会医療調査規則	昭30. 4.13	厚令 4
国民健康調査規則	昭28.10. 2	厚令 48
人口動態調査令	昭21. 9.30	勅 447
同令施行細則	昭23. 2.24	厚令 6
患者調査規則	昭28. 7. 6	厚令 26
◎死産の届出に関する規程	昭21. 9.30	厚令 42
毎月勤労統計調査規則	昭32. 7. 1	労令 15
毎月勤労統計特別調査規則	昭32. 7. 1	労令 16
屋外労働者職種別賃金調査規則	昭32. 9.28	労令 20
賃金実態総合調査規則	昭36. 4.28	労令 12
個人企業経済調査規則	昭36. 4.28	総府令17
昭和三十五年国富調査のための個人事業体等資産調査規則	昭36. 5.23	総府令21
地方公務員給与実態調査規則	昭33. 6.30	総府令57
民間給与実態調査規則	昭30. 2.22	大令 3
全国消費実態調査規則	昭34. 6. 2	総府令39
地域別等就業調査規則	昭30. 6.10	労令 13
就業構造基本調査規則	昭31. 4.24	総府令29
法人企業投資実績統計調査規則	昭32. 5.24	総府令27
昭和三十五年国富調査のための地方公共団体及び公共組合資産調査規則	昭35.12.24	総府令62
昭和三十五年国富調査のための法人資産調査規則	昭36.10. 2	総府令54
国際観光統計調査規則	昭26. 2.26	運令 8
水基本調査基礎計画	昭28. 8.10 N4 参照	総府令42
水基本調査作業規程準則	昭28. 7.18 N4 参照	総府令35
家計調査規則	昭27.10.30	総府令81
漁業センサス規則	昭28. 8.31	農令 42
同規則第四条の規定の特例に関する省令	昭33. 7.17	農令 36
製材統計調査規則	昭28. 9.30	農令 58
工作機械設備等統計調査規則	昭33. 8. 1	厚・通産・運令 1
洋紙流通統計調査規則	昭33. 5. 1	通産令56
労働生産性統計調査規則	昭31. 1.12	通産・労令 1
労働力調査規則	昭25. 4. 1	総府令10
中小企業労働実態調査規則	昭31. 6.25	労令 15
◎中小企業総合基本調査規則	昭32.10.19	通産令46
中小商業基本調査規則	昭34. 8.20	通産令82
工業統計調査規則	昭26.12.28	通産令81
通商産業省生産動態統計調査規則	昭28. 4. 1	通産令10
鉄道車両等生産動態統計調査規則	昭29. 4. 1	運令 15
貿易業態統計調査規則	昭27.10.23	通産令84
社会教育調査規則	昭35. 6.28	文令 11
産業教育調査規則	昭27. 5.17	文令 10
学校教員調査規則	昭25. 3.11	文令 6
学校教員需給調査規則	昭28. 5. 7	文令 12
学校基本調査規則	昭27. 3.11	文令 4
学校保健統計調査規則	昭27. 3.11	文令 5
学校設備調査規則	昭29.10. 2	文令 25
船員労働統計調査規則	昭32. 4. 1	運令 8
船舶船員統計調査規則	昭32. 3.25	運令 7
繊維流通統計調査規則	昭28.12.28	通産令63
海難統計調査規則	昭24. 5.31	運令 16
港湾調査規則	昭22.10. 1	運令 24
海面漁業漁獲統計調査規則	昭27. 8. 8	農令 65
沿岸漁業臨時調査規則	昭33. 7.17	農令 35
商業統計調査規則	昭27. 8.13	通産令60
昭和三十五年における商業統計調査の調査期日の特例を定める省令	昭35. 4.14	通産令44
商業動態統計調査規則	昭28. 6. 1	通産令17
石炭等需給動態統計調査規則	昭24.12. 7	通産令65

法令名	公布年月日	法令番号
埋蔵鉱量統計調査規則	昭26. 3.29	通産令16
埋蔵炭量炭質統計調査規則	昭25. 3.28	通産令17
外国貿易等に関する統計に関する省令	昭29. 7. 1	大令 66
海事資源調査規則	昭 4.11.27	逓令 48
農業統計調査規則	昭25.10.19	農令 114
米生産費調査規則	昭35. 4. 1	農令 13
農林業センサス規則	昭34. 7.31	農令 36
昭和三十五年を調査年とする農林業センサスについての農林業センサス規則の特例に関する省令	昭35. 7.30	農令 32
小売物価統計調査規則	昭25. 5.20	総府令20
建築動態統計調査規則	昭25.12.22	建令 44
建設工事統計調査規則	昭30.11. 4	建令 29
昭和三十三年住宅統計調査規則	昭33. 8. 8	総府令67
百貨店販売統計調査規則	昭25. 4.28	通産令33
造船造機統計調査規則	昭25. 3. 3	運令 14
非鉄金属等需給動態統計調査規則	昭27. 4. 1	通産令26
石油製品需給動態統計調査規則	昭27. 9.30	通産・運令 4
業事工業生産動態統計調査規則	昭27. 4. 1	厚令 10
引揚者在外事実調査規則	昭31. 5. 1	厚令 13
犯罪統計規則	昭29. 7. 1	公安規 6
科学技術研究調査規則	昭35. 5.14	総府令25
自動車輸送統計調査規則	昭35. 4. 1	運令 15
機械器具流通統計調査規則	昭36.12.28	通産令116
T 外　事		
T1 外事一般		
外国の領事官に交付する認可状の認証に関する法律	昭27. 6.12	法 182
旅券法	昭26.11.28	法 267
同法の施行期日を定める政令	昭26.11.30	政 360
旅券の手数料の減額に関する政令	昭27.10.25	政 452
一般旅券発給申請書等の様式に関する省令	昭36. 9.15	外令 5
出入国管理令	昭26.10. 4 H48 参照	政令 319
同令施行規則	昭26.10.30 H48 参照	外令 18
出入国の管理に関する政令	昭24. 8.10	政 299
出入国管理令第六十七条の規定が適用されない期間を定める政令	昭30. 7.12	政 123
被収容者処遇規則	昭26.10.30	外令 21
南方地域に渡航する者に対して発給する身分証明書に関する政令	昭27. 6.30	政 219
同政令施行規則	昭27. 7. 3	総府令39
南方地域において一般身分証明書の発給を受けようとする者に対する手数料の額を定める総理府令	昭35. 7. 1	総府令44
移民保護法	明29. 4. 8	法 70
同法施行細則	明40. 6. 8	外令 3
財団法人日本海外協会連合会に対する移住者渡航費貸付資金の貸付条件等に関する法律	昭35. 3.31	法 46
海外移住組合連合会ニ対スル政府貸付金ノ出資等ニ関スル法律	昭12. 4. 5	法 43
同法ノ施行期日ヲ定メル勅令	昭12. 6. 7	勅 248
T2 外国人		
外国人登録法	昭27. 4.28	法 125
同法施行規則	昭31. 6.26	法務令35
同法第十四条及び第十八条第一項第八号の規定の施行期日を定める政令	昭30. 3. 5	政 25
同法の指紋に関する政令	昭30. 3. 5	政 26
外国人指紋押捺規則	昭30. 3. 5	法務令46
連合国財産補償法	昭26.11.26	法 264
同法施行令	昭27. 4.28	政 129
同法施行規則	昭27. 4.28	大令 50
連合国財産補償審査会令	昭27. 4.28 D3 参照	政 128
◎連合国財産の返還等に関する政令	昭26. 1.22	政 6
同政令の施行に関する命令	昭26. 3. 6	総府・大令 1
連合国財産の返還等に関する政令第二条第二項第一号に掲げる政令で定める国を定める政令	昭27. 8.25	政 365
連合国財産の返還の請求の手続等に関する命令	昭27. 4.28	大・運令2
連合国財産の返還等に伴う損失の処理等に関する法律	昭34. 5.15	法 165
同法の施行期日を定める政令	昭34. 7.28	政 265
同法施行令	昭34. 7.28	政 266
同法施行規則	昭34. 8.22	大令 59
◎外国人の財産取得に関する政令	昭24. 3.15 K44 参照	政 51
同政令の規定により日本銀行に取り扱わせる事務の範囲を定める政令	昭27. 7.31	政 310
外国人財産取得規則	昭24. 3.16 K44 参照	外資規 1
外国政府の不動産に関する権利取得に関する規則	昭24.10. 4 K44 参照	外資規 2
◎連合国財産上の家屋等の譲渡等に関する政令	昭23. 9.22	政 298
◎連合国財産である株式の回復に関する政令	昭24. 8.18	政 310
同政令の施行に関する省令	昭24. 9.10	大令 85
同政令第二十二条第一項の規定による認可申請に関する規則	昭24.12. 6	公取規 6
◎連合国人工業所有権戦後措置令	昭24. 8.16 K6 参照	政 309
同令施行規則	昭25. 8.26 K6 参照	通産令43
連合国人工業所有権戦後措置登録令	昭24. 8.26 K6 参照	政 315
同令施行規則	昭24. 8.26 K6 参照	通産令44

五十音引

法令名	公布年月日	法番号
◎連合国人商標戦後措置令	昭25. 1.21 K 6 参照	政 9
同令施行規則	昭25. 1.21 K 6 参照	通産令 5
連合国人商標戦後措置登録令	昭25. 1.21 K 6 参照	政 10
同令施行規則	昭25. 1.21 K 6 参照	通産令 6
連合国軍人等住宅公社法を廃止する法律	昭27. 3.31	法 42
◎ドイツ財産管理令	昭25. 8. 4	政 252
同政令の施行に関する命令	昭25. 8.23	総府・大令 2
同政令第二十八条の二の規定の施行に関する命令	昭26. 3.14	総府・大・通産令 2
◎ドイツ人工業所有権特別措置令	昭25. 1.17 K 6 参照	政 4
同政令施行令	昭28. 8.21 K 6 参照	政 207
ドイツ人工業所有権特別措置令施行規則	昭27. 6.10 K 6 参照	通産令42
ドイツ人工業所有権特別措置令に基く商標権存続期間更新の登録出願の手数料の特例に関する政令	昭27. 6.10 K 6 参照	政 184
ドイツ人工業所有権特別措置登録令	昭25. 1.17 K 6 参照	政 5
同令施行規則	昭25. 1.17 K 6 参照	通産令 3
◎旧日本占領地域に本店を有する会社の本邦内にある財産の整理に関する政令	昭24. 8. 1	政 291
同政令の施行に関する命令	昭24. 8. 1	法府・外・大・厚・農・通産・運令 1
◎朝鮮総督府交通局共済組合の本邦内にある財産の整理に関する政令	昭26. 3. 6	政 40
同政令の施行に関する総理府令	昭26. 6. 6	総府令24
朝鮮銀行、台湾産業金庫、樺太食糧営団及び国際電気通信株式会社の特殊清算等により政府に帰属すべき財産の処理に関する政令	昭33. 1.24	政 12
外国人土地法	大14. 4. 1 G21 参照	法 42
外国人ノ抵当権ニ関スル法律	明32. 3.16 G21 参照	法 67
外国人遺産ノ保存処分ニ関スル手続	明32. 7. 8 G24 参照	司令 40
T 3 平和条約・日米安全保障条約を実施するための措置		
平和条約第十一条による刑の執行及び赦免等に関する法律	昭27. 4.28 G48 参照	法 103
平和条約第十一条による刑の執行に関する規則	昭27. 4.28 G48 参照	法府令43
平和条約第十一条に定める赦免、刑の軽減及び仮出所の勧告及び決定に関する連絡の手続に関する政令	昭27. 4.28 G48 参照	政 121
平和条約第十一条による赦免、仮出所等に関する規則	昭27. 4.28 G48 参照	中厚保規 2
捕獲審検所の検定の再審査に関する法律	昭27. 4. 1	法 70
平和条約の実施に伴う民事判決の再審査等に関する法律	昭27. 4.28 G23 参照	法 104
平和条約の実施に伴う刑事判決の再審査等に関する法律	昭27. 4.28 G42 参照	法 105
平和条約の実施に伴う刑事判決の再審査の手続に関する規則	昭27. 4.28 G42 参照	最裁規11
連合国及び連合国民の著作権の特例に関する法律	昭27. 8. 8 P 3 参照	法 302
合衆国軍隊等の証明の様式に関する地方財政委員会規則	昭27. 5.16 E 5 参照	地財規 6
日本国とアメリカ合衆国との間の相互協力及び安全保障条約第六条に基づく施設及び区域並びに日本国における合衆国軍隊の地位に関する協定の実施に伴う地方税法の臨時特例に関する法律	昭27. 4.28 E 5 参照	法 119
日本国とアメリカ合衆国との間の相互協力及び安全保障条約第六条に基づく施設及び区域並びに日本国における合衆国軍隊の地位に関する協定の実施に伴う民事特別法	昭27. 4.28 G21 参照	法 121
日本国とアメリカ合衆国との間の相互協力及び安全保障条約第六条に基づく施設及び区域並びに日本国における合衆国軍隊の地位に関する協定の実施に伴う刑事特別法	昭27. 5. 7 G41 参照	法 138
日本国とアメリカ合衆国との間の安全保障条約に基き日本国に駐留するアメリカ合衆国軍隊により損害を受けた者に対する補償金並びに見舞金の支給等に関する総理府令	昭27. 6.19 G21 参照	総府令32
日本国とアメリカ合衆国との間の相互協力及び安全保障条約第六条に基づく施設及び区域並びに日本国における合衆国軍隊の地位に関する協定の実施に伴う国有の財産の管理に関する法律	昭27. 4.28 J 13 参照	法 110
同法施行令	昭28. 9.17 J 13 参照	政 285
日本国とアメリカ合衆国との間の相互協力及び安全保障条約第六条に基づく施設及び区域並びに日本国における合衆国軍隊の地位に関する協定の実施に伴う所得税法等の臨時特例に関する法律	昭27. 4.28 J 22 参照	法 111
同法施行令	昭27. 4.28 J 22 参照	政 124
日本国とアメリカ合衆国との間の相互協力及び安全保障条約第六条に基づく施設及び区域並びに日本国における合衆国軍隊の地位に関する協定の実施に伴う関税法等の臨時特例に関する法律	昭27. 4.28 J 22 参照	法 112
同法施行令	昭27. 4.28 J 22 参照	政 125
輸入申告書の様式の臨時特例等に関する省令	昭27. 4.28 J 22 参照	大令 53

法令名	公布年月日	法番号
日本国とアメリカ合衆国との間の相互協力及び安全保障条約第六条に基づく施設及び区域並びに日本国における合衆国軍隊の地位に関する協定の実施に伴う国税犯則取締法等の臨時特例に関する法律	昭27. 4.28 J 25 参照	法 113
日本国とアメリカ合衆国との間の相互協力及び安全保障条約第六条に基づく施設及び区域並びに日本国における合衆国軍隊の地位に関する協定の実施に伴うたばこ専売法等の臨時特例に関する法律	昭27. 4.28 J 31 参照	法 114
日本国とアメリカ合衆国との間の相互協力及び安全保障条約に基づき日本国にある合衆国軍隊の水面の使用に伴う漁船の操業制限等に関する法律	昭27. 7.22	法 243
同法施行規則	昭27. 7.22	総府令41
連合国占領軍等の行為等による被害者等に対する給付金の支給に関する法律	昭36.11.11	法 215
連合国占領軍等の行為等による被害者等に対する給付金の支給に関する法律の施行期日を定める政令	昭36.12.19	政 413
連合国占領軍等の行為等による被害者等に対する給付金の支給に関する法律施行令	昭36.12.19	政 415
連合国占領軍等の行為等による被害者等に対する給付金の支給に関する法律施行規則	昭36.12.19	総府令62
日本国に駐留するアメリカ合衆国軍隊等の行為による特別損失の補償に関する法律	昭28. 8.25	法 246
同法施行令	昭28.11.25	政 355
同法施行規則	昭28. 8.25	総府令49
特殊海事損害の賠償の請求に関する特別措置法	昭36.11. 9	法 199
日本国とアメリカ合衆国との間の相互協力及び安全保障条約第六条に基づく施設及び区域並びに日本国における合衆国軍隊の地位に関する協定の実施に伴う外国為替管理令等の臨時特例に関する政令	昭27. 4.28 K43 参照	政 127
日本国とアメリカ合衆国との間の相互協力及び安全保障条約第六条に基づく施設及び区域並びに日本国における合衆国軍隊の地位に関する協定及び日本国における国際連合の軍隊の地位に関する協定の実施に伴う道路運送法等の特例に関する法律	昭27. 4.28 M13 参照	法 123
日本国とアメリカ合衆国との間の相互協力及び安全保障条約第六条に基づく施設及び区域並びに日本国における合衆国軍隊の地位に関する協定及び日本国における国際連合の軍隊の地位に関する協定の実施に伴う水先法の特例に関する法律	昭27. 4.28 M24 参照	法 124
日本国とアメリカ合衆国との間の相互協力及び安全保障条約第六条に基づく施設及び区域並びに日本国における合衆国軍隊の地位に関する協定及び日本国における国際連合の軍隊の地位に関する協定の実施に伴う航空法の特例に関する法律	昭27. 7.15 M 3 参照	法 232
同法施行令	昭34.11.16 M 3 参照	政 334
日本国とアメリカ合衆国との間の相互協力及び安全保障条約第六条に基づく施設及び区域並びに日本国における合衆国軍隊の地位に関する協定の実施に伴う郵便法の特例に関する法律	昭27. 4.28 M41 参照	法 122
日本国郵便局とアメリカ合衆国軍事郵便局との間に交換する郵便物の取扱に関する規則	昭27.12.19 M41 参照	郵令 45
日本国とアメリカ合衆国との間の相互協力及び安全保障条約第六条に基づく施設及び区域並びに日本国における合衆国軍隊の地位に関する協定等の実施に伴う公衆電気通信法等の特例に関する法律	昭27. 4.28 M42 参照	法 107
日本国とアメリカ合衆国との間の相互協力及び安全保障条約第六条に基づく施設及び区域並びに日本国における合衆国軍隊の地位に関する協定の実施に伴う電波法の特例に関する法律	昭27. 4.28 M44 参照	法 108
日本国とアメリカ合衆国との間の相互協力及び安全保障条約第六条に基づく施設及び区域並びに日本国における合衆国軍隊の地位に関する協定の実施に伴う土地等の使用等に関する特別措置法	昭27. 5.15 N11 参照	法 140
同法施行令	昭27. 5.15 N11 参照	政 149
同法施行規則	昭27. 6.14 N11 参照	総府令30
日米相互防衛援助協定等に伴う秘密保護法	昭29. 6. 9	法 166
W 特殊地域		
南方同胞援護会法	昭32. 6. 1	法 160
同法附則第十二項に規定する北方の地域の範囲を定める政令	昭34. 3.26	政 42
鹿児島県大島郡十島村の区域に関する法令の適用に関する政令	昭27. 3.31	政 58
鹿児島県大島郡十島村の区域に関する法令の適用の経過措置に関する政令	昭27.10.24	政 446
鹿児島県大島郡十島村に関する恩給法の適用及びこれに伴う経過措置に関する政令	昭27. 5. 9	政 138
鹿児島県大島郡十島村に関する国家公務員共済組合法等の適用及びこれに伴う経過措置に関する政令	昭27. 7. 1	政 220
鹿児島県大島郡十島村に関する地方自治法の適用及びこれに伴う経過措置に関する政令	昭27. 2. 4	政 13

五十音別

法令名	公布年月日	法令番号
親族、相続等につき鹿児島県大島郡十島村に関する暫定措置の特例を定める政令	昭27. 2. 9	政 15
鹿児島県大島郡十島村に関する所得税法等の適用及びこれに伴う経過措置に関する政令	昭27. 3.31	政 57
鹿児島県大島郡十島村に関する鉱業法等の適用及びこれに伴う経過措置に関する政令	昭27. 4.11	政 105
鹿児島県大島郡十島村に関する電波法等の適用及びこれに伴う経過措置に関する政令	昭27. 2.29	政 29
鹿児島県大島郡十島村に関する文部省関係法令の適用及びこれに伴う経過措置等に関する政令	昭27. 2. 9	政 19
奄美群島復興特別措置法	昭29. 6.21	法 189
同法施行令	昭29. 8.13	政 239
奄美群島復興事業に係る補助金の事務委任の範囲及びその委任を受ける者を定める総理府令	昭33. 8.13	総府令70
奄美群島の復帰に伴う法令の適用の暫定措置等に関する法律	昭28.11.16	法 267
同法の施行期日を定める政令	昭28.12.24	政 400
奄美群島の復帰に伴う外国為替及び外国貿易管理法の適用の暫定措置等に関する政令	昭28.12.24	政 413
奄美群島の復帰に伴う通貨及び債権等の措置に関する政令	昭28.12.24	政 408
奄美群島の復帰に伴う国税関係法令の適用の暫定措置等に関する政令	昭28.12.24	政 407
同政令の施行に関する省令	昭28.12.25	大令 104
奄美群島の復帰に伴う外務省関係法律の適用の暫定措置等に関する政令	昭28.12.24	政 405
奄美群島の復帰に伴う通貨の交換期間等の特例に関する省令	昭28.12.28	大令 108
奄美群島の復帰に伴う通貨の交換手続に関する省令	昭28.12.25	大令 105
奄美群島の復帰に伴う自治省関係法令の適用の暫定措置に関する政令	昭28.12.24	政 402
奄美群島の復帰に伴う琉球政府の職員の引継の暫定措置等に関する政令	昭28.12.24	政 401
奄美群島の復帰に伴う琉球政府等の職員の恩給等の特別措置に関する政令	昭30.11. 5	政 298
奄美群島の復帰に伴う法務省関係法令の適用の経過措置等に関する政令	昭28.12.24	政 404
奄美群島の復帰に伴う下級裁判所支部の設置等暫定措置に関する規則	昭28.12.24	最裁規27
奄美群島の復帰に伴う民事に関する事件の手続の経過措置に関する規則	昭28.12.24	最裁規28
奄美群島における自動車抵当法及び道路交通事業抵当法の施行に関する政令	昭31. 4. 3	政 86
奄美群島復興信用基金登記令	昭28. 8.17	政 186
奄美群島の復帰に伴う住民登録の経過措置に関する省令	昭28.12.25	法務令91
奄美群島の復帰に伴う文部省関係法令の適用の暫定措置等に関する政令	昭28.12.24	政 409
奄美群島の復帰に伴う義務教育費国庫負担法に基く教材費の国の負担額等を定める政令及び同令施行規則の適用の特例に関する省令	昭28.12.25	文令 27
奄美群島の復帰に伴う通商産業省関係の法律の適用の暫定措置等に関する政令	昭28.12.24	政 412
同政令の施行に伴う鉱業権の設定の出願の手続等に関する省令	昭28.12.25	通産令61
同政令の施行に伴う金属鉱山等保安規則等の特別措置に関する省令	昭28.12.25	通産令62
奄美群島の復帰に伴う郵政省関係法令の適用の暫定措置等に関する政令	昭28.12.24	政 415
奄美群島の復帰に伴う郵政省関係法令の適用の暫定措置等に関する省令	昭28.12.25	郵令 67
奄美群島の復帰に伴う運輸省関係法令の適用の暫定措置等に関する政令	昭28.12.24	政 414
同政令の施行に関する省令	昭28.12.25	運令 82
奄美群島の復帰に伴う農林省関係法令の適用の暫定措置等に関する政令	昭28.12.24	政 411
奄美群島における有害動植物の緊急防除に関する省令	昭28.12.25	農令 76
奄美群島における中型かつお・まぐろ漁業取締規則の適用の暫定措置に関する省令	昭28.12.25	農令 77
奄美群島の復帰に伴う厚生省関係法律の適用の経過措置に関する政令	昭28.12.24	政 410
奄美群島の復帰に伴う建設省関係法律の適用の経過措置に関する政令	昭28.12.24	政 417
奄美群島の復帰に伴う労働省関係法令の適用の暫定措置等に関する政令	昭28.12.24	政 416
奄美群島の復帰に伴う警察消防関係法令の適用の経過措置に関する政令	昭28.12.24	政 403
奄美群島の復帰に伴うたばこ専売法等の適用の暫定措置等に関する政令	昭28.12.24	政 406
奄美群島における地代家賃統制令の施行期日等を定める政令	昭29. 7.30	政 224
地代家賃統制令及び奄美群島における地代家賃統制令の施行期日等を定める政令を実施する省令	昭29. 7.30	建令 25
奄美群島復興事業用機械器具貸付規則	昭31. 7.16 J12 参照	総府令60

Y 条 約

万国条約

〔国際紛争の処理・平和機構〕

国際紛争平和的処理条約	明45. 1.13	条 1
仲裁条項ニ関スル議定書	昭 3. 7. 4	条 3

法令名	公布年月日	法令番号
千九百二十七年九月二十六日にジュネーヴで署名された外国仲裁判断の執行に関する条約	昭27. 8.18	条 11
外国仲裁判断の承認及び執行に関する条約	昭36. 7.14	条 10
日本国との平和条約第十五条(a)に基いて生ずる紛争の解決に関する協定	昭27.10. 8	条 16
戦争抛棄ニ関スル条約	昭 4. 7.25	条 1
契約上ノ債務回収ノ為ニスル兵力使用ノ制限ニ関スル条約	明45. 1.13	条 2
国際連合憲章及び国際司法裁判所規程	昭31.12.19	条 26
国際連合の特権及び免除に関する条約	昭21. 2.13	条
国際連合の特権及び免除に関する国際連合と日本国との間の協定	昭27. 8. 4	条 9
日本国における国際連合の軍隊の地位に関する協定	昭29. 6. 1	条 12
日本国における国際連合の軍隊に対する刑事裁判権の行使に関する議定書	昭28.10.28	条 28
〔戦時および中立〕		
海上法要義ニ関スル宣言	明20. 3.24	勅
病院船ニ関スル条約	明40. 5.24	条 1
戦地にある軍隊の傷者及び病者の状態の改善に関する千九百四十九年八月十二日のジュネーヴ条約	昭28.10.21	条 23
海上にある軍隊の傷者病者及び難船者の状態の改善に関する千九百四十九年八月十二日のジュネーヴ条約	昭28.10.21	条 24
捕虜の待遇に関する千九百四十九年八月十二日のジュネーブ条約	昭28.10.21	条 25
戦時における文民の保護に関する千九百四十九年八月十二日のジュネーヴ条約	昭28.10.21	条 26
外包硬固ナル弾丸ニシテ其ノ外包中心ノ全部ヲ蓋包セス若ハ其ノ外包ニ截刻ヲ施シタルモノノ如キ人体内ニ入テ容易ニ開展シ又ハ扁平ト為ルヘキ弾丸ノ使用ヲ各自ニ禁止スル宣言書	明33.11.22	勅
窒息セシムヘキ瓦斯又ハ有毒質ノ瓦斯ヲ散布スルヲ唯一ノ目的トスル投射物ノ使用ヲ各自ニ禁止スル宣言書	明33.11.22	勅
陸戦ノ法規慣例ニ関スル条約	明45. 1.13	条 4
開戦ニ関スル条約	明45. 1.13	条 3
開戦ノ際ニ於ケル敵ノ商船取扱ニ関スル条約	明45. 1.13	条 6
商船ヲ軍艦ニ変更スルコトニ関スル条約	明45. 1.13	条 7
自動触発海底水雷ノ敷設ニ関スル条約	明45. 1.13	条 8
千九百三十年「ロンドン」海軍条約	昭 6. 1. 1	条 1
戦時海軍力ヲ以テスル砲撃ニ関スル条約	明45. 1.13	条 9
陸戦ノ場合ニ於ケル中立国及中立人ノ権利義務ニ関スル条約	明45. 1.13	条 5
海戦ノ場合ニ於ケル中立国ノ権利義務ニ関スル条約	明45. 1.13	条 12
海戦ニ於ケル捕獲権行使ノ制限ニ関スル条約	明45. 1.13	条 11
〔平和条約（関係文書）〕		
日本国との平和条約	昭27. 4.28	条 5
〔産 業〕		
千八百九十年七月五日ブラッセルで署名された関税表刊行のための国際連合の設立に関する条約、関税表刊行のための国際事務局を設立する条約の実施規則及び署名調書を修正する議定書	昭25. 9. 4	条 1
千九百二十三年十一月三日にジュネーヴで署名された税関手続の簡易化に関する国際条約	昭27.10.24	条 17
関税及び貿易に関する一般協定のある締約国と日本国との通商関係の規制に関する千九百五十三年十月二十四日の宣言の有効期間を延長するための議定書	昭30. 4.21	条 5
関税及び貿易に関する一般協定への日本国の加入条件に関する議定書	昭30. 9.10	条 13
関税及び貿易に関する一般協定の譲許の追加に関する第六議定書	昭32. 1.21	条 2
関税及び貿易に関する一般協定へのスイス連邦の暫定的加入に関する宣言	昭35. 4.16	条 4
関税及び貿易に関する一般協定の新第三表（ブラジルの譲許表）の作成のための交渉に関する議定書	昭36. 3.13	条 2
関税及び貿易に関する一般協定に附属する第三十八表（日本国の譲許表）に掲げる譲許を修正し又は撤回するためのアメリカ合衆国との交渉の結果に関する文書	昭36. 6.30	条 6
関税及び貿易に関する一般協定に附属する第三十八表（日本国の譲許表）に掲げる譲許を修正し、又は撤回するためのドイツ連邦共和国との交渉の結果に関する文書	昭36. 6.30	条 7
関税表刊行のための国際連合の設立に関する条約	明23. 7.5署名(明24. 4. 1効力発生)	条
関税表刊行のための国際事務局を設立する条約の実施規則	明23. 7.5署名(明24. 4. 1効力発生)	条
千九百十一年六月二日にワシントンで、千九百二十五年十一月六日にヘーグで、及び千九百三十四年六月二日にロンドンで修正された貨物の原産地虚偽表示の防止に関する千八百九十一年四月十四日のマドリッド協定	昭28. 7. 8	条 8
国際金融公社協定	昭31. 7.25	条 17
国際復興開発銀行協定	昭27. 8.26	条 14
国際通貨基金協定	昭27. 8.26	条 13
商品見本及び広告資料の輸入を容易にするための国際条約	昭30.11.19	条 16
観光旅行のための通関上の便宜供与に関する条約	昭32. 9.11	条 16

法令名	公布年月日	法番	令号
同条約に追加された観光旅行宣伝用の資料の輸入に関する議定書	昭31. 6.28	条	15
国際連合食糧農業機関憲章	昭27. 2.15	条	2
万国農事協会に関する条約の失効に関する議定書	昭29. 5.31	条	11
千九百五十九年の国際小麦協定	昭35. 2. 8	条	3
千九百五十八年の国際砂糖協定	昭34. 5. 1	条	13
千九百二十年六月二十一日にパリで署名された国際冷凍協会をパリに創設することを目的とする国際条約を修正する条約	昭27. 3.11	条	4
国際捕鯨取締条約	昭26. 7.17	条	2
千九百四十六年十二月二日にワシントンで署名された国際捕鯨取締条約の議定書	昭34. 5.16	条	15
北太平洋のおつとせいの保存に関する暫定条約	昭32.10.19	条	19
北太平洋の公海漁業に関する国際条約	昭28. 6.12	条	1
国際植物防疫条約	昭27. 9.10	条	15
国際獣疫事務局ヲ巴里ニ創設スル為ノ国際協定	昭 5. 1.29	条	2
千九百年十二月十四日「ブラッセル」ニ於テ、千九百十一年六月二日「ワシントン」ニ於テ、千九百二十五年十一月六日「ヘーグ」ニ於テ及千九百三十四年六月二日「ロンドン」ニ於テ改正セラレタル工業所有権保護ニ関スル千八百八十三年三月二十日ノ「パリー」同盟条約	昭13. 7.27	条	5
経済統計に関する国際条約	昭27.12. 2	条	19
国際貿易統計作成ニ関スル協約	大 3. 6.29	条	4
国際法定計量機関を設立する条約	昭36. 6. 2	条	3
〔運輸・通信〕			
政府間海事協議機関条約	昭33. 3.17	条	1
通過ノ自由ニ関スル条約及規程	大13. 2.20	条	1
鉄道ノ国際制度ニ関スル条約	大15.10.28	条	4
海港ノ国際制度ニ関スル条約及規程	大15.10.28	条	5
千九百二十四年八月二十五日にブラッセルで署名された船荷証券に関するある規則の統一のための国際条約	昭32.12.12	条	21
無海岸国ノ船旗ニ関スル権利ヲ承認スル宣言書	大13. 2.20	条	2
船舶衝突ニ付テノ規定ノ統一ニ関スル条約	大 3. 2.10	条	1
海難ニ於ケル救援救助ニ付テノ規定ノ統一ニ関スル条約	大 3. 2.10	条	2
海上ニ於ケル人命ノ安全ノ為ノ国際条約及国際満載吃水線条約ニ依ル証書ニ関スル件	昭10. 8.10	通令	22
千九百四十八年の海上における人命の安全のための国際条約	昭27.11.18	条	18
国際満載吃水線条約	昭10. 7. 1	条	6
国際民間航空条約	昭28.10. 8	条	21
国際航空業務通過協定	昭28.10.29	条	92
国際航空運送についてのある規則の統一に関する条約	昭28. 8.18	条	17
万国郵便条約	昭34. 2. 2	条	3
小包郵便物に関する協定	昭34. 2. 2	条	5
代金引換郵便物に関する約定	昭34. 2. 2	条	8
郵便為替及び郵便旅行小為替に関する約定	昭34. 2. 2	条	6
郵便為替に関する約定	昭34. 2. 2	条	7
価格表記の書状及び箱物に関する約定	昭34. 2. 2	条	4
貯金の国際業務に関する約定	昭34. 2. 2	条	9
国際電気通信条約	昭28.12. 7	条	32
国際電気通信条約	昭36. 8. 8	条	15
海底電信線保護万国聯合条約	明18. 7.17	太政官布告	17
同条約及罰則施行ノ件	明21. 4.28	勅	21
同条約罰則	大 5. 3. 7	法	20
〔労 働〕			
国際労働機関憲章	昭27. 1.16	条	1
同憲章の改正に関する文書	昭29. 3.27	条	1
国際労働機関の総会がその第二十八回までの会期において採択した諸条約により国際連盟事務総長に委任された一定の書記的任務を将来において遂行することに関し規定を設けることと国際連盟の解体及び国際労働機関憲章の改正に伴つて必要とされる補充的改正をこれらの条約に加えることを目的とするこれらの条約の一部改正に関する条約	昭29. 5.27	条	10
工業及び商業における労働監督に関する条約（第八十一号）	昭29.10.20	条	18
職業安定組織の構成に関する条約（第八十八号）	昭29.10.20	条	19
団結権及び団体交渉権についての原則の適用に関する条約（第九十八号）	昭29.10.20	条	20
有料職業紹介所に関する条約（千九百四十九年の改正条約）（第九十六号）	昭32. 6.11	条	11
失業ニ関スル条約	大11.11.23	条	6
工業ニ使用シ得ル児童ノ最低年齢ヲ定ムル条約	大15. 8.19	条	1
農業ニ使用シ得ル児童ノ年齢ニ関スル条約	大12.12.19	条	4
海上で使用することができる児童の最低年齢を定める条約（千九百三十六年の改正条約）（第五十八号）	昭31. 8.22	条	19
海上ニ使用セラルル児童及年少者ノ強制体格検査ニ関スル条約	大13. 8. 7	条	8
石炭夫又ハ火夫トシテ使用シ得ル年少者ノ最低年齢ヲ定ムル条約	昭 5.12.15	条	10
すべての種類の鉱山の坑内作業における女子の使用に関する条約（第四十五号）	昭32. 6.11	条	10
船舶の滅失又は沈没の場合における失業の補償に関する条約	昭30. 8.22	条	10

法令名	公布年月日	法番	令号
海員の雇入契約に関する条約	昭30. 8.22	条	11
船員の健康調査に関する条約（第七十三号）	昭31. 2.22	条	5
海員ニ対スル職業紹介所設置ニ関スル条約	大11.11.23	条	7
強制労働ニ関スル条約	昭 7.12. 7	条	10
労働者職業病補償ニ関スル条約（千九百三十四年改正）	昭11.10. 3	条	7
労働者災害補償ニ付テノ内外人労働者ノ均等待遇ニ関スル条約	昭 3.11. 8	条	6
特殊ノ労働者募集制度ノ規律ニ関スル条約	昭13.10.28	条	7
船中ニ於ケル移民監督ノ単純化ニ関スル条約	昭 3.11. 8	条	7
船舶ニ依リ運送セラルル重包装貨物ノ重量標示ニ関スル条約	昭 6. 3.26	条	2
人身売買及び他人ノ売春からの搾取の禁止に関する条約	昭33. 7.30	条	9
婦人及児童ノ売買禁止ニ関スル国際条約	大14.12.21	条	17
醜業ヲ行ハシムル為ノ婦女売買禁止ニ関スル国際条約	大14.12.21	条	18
〔文 化〕			
国際連合教育科学文化機関憲章	昭26.10. 6	条	4
世界気象機関条約	昭28. 9.10	条	18
文学的及美術的著作物保護ニ関スル「ベルヌ」条約	昭 6. 7.18	条	4
万国著作権条約	昭31. 1.28	条	1
無国籍者及び亡命者の著作物に対する万国著作権条約の適用に関する同条約の第一附属議定書	昭31. 1.28	条	2
ある種の国際機関の著作物に対する万国著作権条約の適用に関する同条約の第二附属議定書	昭31. 1.28	条	3
万国著作権条約の条件附の批准、受諾又は加入に関する同条約の第三附属議定書	昭31. 1.28	条	4
メートル条約	明19. 4.20	勅	
㈠メートル法の国際的統一及其完成ヲ確保セムカ為千八百七十五年五月二十日巴里ニ於テ署名セラレタル条約及㈡同条約附録規則ノ修正ニ関スル国際条約	大14. 1. 8	条	1
〔衛 生〕			
世界保健機関憲章	昭26. 6.26	条	1
国際衛生条約	昭10.12.21	条	9
公衆衛生国際事務局に関する議定書	昭27. 3. 1	条	3
国際阿片会議決議	(官報 明42.5.13)		
黄浦江ニ関スル追加仮協定並国際阿片条約及国際阿片会議最終議定書	(官報 大 9.1.10)		
第一阿片会議ノ協定及議定書	昭 3.12.28	条	9
第二阿片会議ノ条約及議定書	昭 3.12.28	条	10
阿片吸食防止ニ関スル協定	昭12. 4.22	条	6
麻薬ノ製造制限及分配取締ニ関スル条約	昭10. 6.12	条	4
千九百十二年一月二十三日にヘーグで、千九百二十五年二月十一日、千九百二十五年二月十九日及び千九百三十一年七月十三日にジュネーヴで、千九百三十一年十一月二十七日にバンコックで並びに千九百三十六年六月二十六日にジュネーヴで締結された麻薬に関する協定、条約及び議定書を改正する議定書	昭27. 5.28	条	7
千九百四十六年十二月十一日にレーク・サクセスで署名された議定書によつて改正された麻薬の製造制限及び分配取締に関する千九百三十一年七月十三日の条約の範囲外の薬品を国際統制の下におく議定書	昭27. 6. 5	条	8
千九百三十六年の危険薬品の不正取引の防止に関する条約	昭30.12. 6	条	18
燐寸製造ニ於ケル黄燐使用ノ禁止ニ関スル国際条約	大10.10.29	条	5
〔民・刑事関係〕			
為替手形及約束手形ニ関シ統一法ヲ制定スル条約	昭 8.12.26	条	4
為替手形及約束手形ニ関シ法律ノ或抵触ヲ解決スル為ノ条約	昭 8.12.26	条	5
為替手形及約束手形ニ付テノ印紙法ニ関スル条約	昭 8.12.26	条	6
小切手ニ関シ統一法ヲ制定スル条約	昭 8.12.26	条	7
小切手ニ関シ法律ノ或抵触ヲ解決スル為ノ条約	昭 8.12.26	条	8
小切手ニ付テノ印紙法ニ関スル条約	昭 8.12.26	条	9
猥褻刊行物ノ流布及取引ノ禁止ノ為ノ国際条約	昭11. 5.16	条	3
犯罪の防止及び犯罪者の処遇に関するアジア及極東研修所を日本国に設置することに関する国際連合と日本国政府との間の協定	昭36. 6. 5	条	4
〔その他〕			
国際原子力機関憲章	昭32. 8. 7	条	14
「スピッツベルゲン」ニ関スル条約	大14. 1.20	条	3
婦人の参政権に関する条約	昭30.10.11	条	15
国際開発協会協定	昭36. 1.17	条	1
南極条約	昭36. 6.24	条	5
各国条約			
〔アジア〕			
日本国「アフガニスタン」国間修好条約	昭 6. 7.18	条	5
日本国とパキスタンとの間の文化協定	昭33. 4.21	条	6
日本国とパキスタンとの間の友好通商条約	昭36. 8.18	条	16
所得に対する租税に関する二重課税の回避及び脱税の防止のための日本国とパキスタンとの間の条約	昭34. 5.14	条	14
所得に対する租税に関する二重課税の回避及び脱税の防止のための日本国とパキスタンとの間の条約を補足する議定書	昭36. 8. 1	条	14

五十音別

法令名	公布年月日	法番	令号
日本国とパキスタンとの間の国際郵便為替の交換に関する約定	昭36. 7.27	条	13
日本国とビルマ連邦との間の平和条約	昭30. 4.16	条	3
日本国とビルマ連邦との間の賠償及び経済協力に関する協定	昭30. 4.16	条	4
日本国と中華民国との間の平和条約	昭27. 8. 5	条	10
日華平和条約附属議定書第二項の有効期間の延長に関する議定書	昭28. 8. 4	条	15
同	昭30. 8. 4	条	8
日本国とインドとの間の平和条約	昭27. 8.26	条	12
日本国とインドとの間の文化協定	昭32. 5.24	条	8
通商に関する日本国とインドとの間の協定	昭33. 4. 8	条	2
航空業務に関する日本国とインドとの間の協定	昭31. 5.11	条	7
所得に対する租税に関する二重課税の回避のための日本国とインドとの間の協定	昭35. 6.13	条	5
日本国とカンボディアとの間の友好条約	昭31. 8.21	条	18
日本国とカンボディアとの間の経済及び技術協力協定	昭34. 7. 6	条	16
日本国「イラン」国間修好条約	昭16. 6. 7	条	7
日本国とイランとの間の文化協定	昭33.11.20	条	11
日本国とフィリッピン共和国との間の賠償協定	昭31. 7.23	条	16
日本国とフィリッピン共和国との間の沈没船舶引揚に関する中間賠償協定	昭28.10.29	条	30
日本国とインドネシア共和国との間の平和条約	昭33. 4.15	条	3
日本国とインドネシア共和国との間の賠償協定	昭33. 4.15	条	4
旧清算勘定その他の諸勘定の残高に関する請求権の処理に関する日本国政府とインドネシア共和国政府との間の議定書	昭33. 4.15	条	5
日本国とタイとの間の文化協定	昭30. 9. 6	条	12
特別円問題の解決に関する日本国とタイとの間の協定	昭30. 8. 5	条	9
航空業務に関する日本国とタイとの間の協定	昭28. 7.14	条	11
日本国とヴィエトナム共和国との間の借款に関する協定	昭35. 1.12	条	2
日本国とヴィエトナム共和国との間の賠償協定	昭35. 1.12	条	1
通商に関する日本国とマラヤ連邦との間の協定及び関係文書	昭35. 8.16	条	9
日本国遥羅国間友好通商航海条約	昭13. 3. 9	条	2
日本国とラオスとの間の経済及び技術協力協定	昭34. 1.23	条	2
所得に対する租税に関する二重課税の回避及び脱税の防止のための日本国政府とシンガポール自治州政府との間の条約	昭36. 9. 5	条	17
日本国「トルコ」国間通商航海条約	昭 9. 3.26	条	1
〔太洋州〕			
通商に関する日本国とオーストラリア連邦との間の協定	昭32.12. 4	条	20
航空業務に関する日本国とオーストラリア連邦との間の協定	昭31. 4.27	条	6
日本帝国通信省及豪州連邦郵政庁間小包郵便物交換に関する約定	明39.11. 9	勅	
日本国とオーストラリア連邦との間の国際郵便為替の交換に関する約定	昭36. 7.27	条	12
通商に関する日本国とニュー・ジーランドとの間の協定	昭33.11.26	条	12
〔アフリカ州〕			
日本国とエジプトとの間の文化協定	昭32. 7.16	条	13
日本国とエティオピアとの間の友好条約	昭33. 5.10	条	8
〔アメリカ州〕			
日本帝国亜爾然丁共和国修好通商航海条約	明34.10. 1	勅	
文化的協力に関する日本国「ブラジル」国間条約	昭16.11.15	条	16
通商に関する日本国とカナダとの間の協定	昭29. 6. 7	条	14
航空業務に関する日本国とカナダとの間の協定	昭30. 7.20	条	7
日本国及「カナダ」間郵便為替交換ニ関スル約定	昭11. 2. 8 (官報昭11.2.10)	条	1
日本国とカナダとの間の小包郵便約定	昭31. 6.18	条	13
原子力の平和的利用における協力のための日本国政府とカナダ政府との間の協定及び関係文書	昭35. 7.27	条	8
日本国とメキシコ合衆国との間の文化協定	昭30.10. 5	条	14
通商に関する日本国とキューバ共和国との協定	昭36. 7.20	条	11
通商に関する日本国とペルー共和国との間の協定	昭36.12.18	条	18
〔アメリカ合衆国〕			
奄美群島に関する日本国とアメリカ合衆国との間の協定	昭28.12.25	条	33
日本国とアメリカ合衆国との間の相互協力及び安全保障条約	昭35. 6.23	条	6
同条約第六条に基づく施設及び区域並びに日本国における合衆国軍隊の地位に関する協定	昭35. 6.23	条	7
日本国とアメリカ合衆国との間の船舶貸借協定	昭27.12.27	条	20
日本国とアメリカ合衆国との間の相互防衛援助協定	昭29. 5. 1	条	6
日本国に対する合衆国艦艇の貸与に関する協定	昭29. 6. 5	条	13
防衛目的のためにする特許権及び技術上の知識の交流を容易にするための日本国政府とアメリカ合衆国政府との間の協定	昭31. 6. 6	条	12
日本国とアメリカ合衆国との間の友好通商航海条約	昭28.10.28	条	27

法令名	公布年月日	法番	令号
日本とアメリカ合衆国との間の小包郵便約定	昭34. 4.23	条	11
経済的措置に関する日本国とアメリカ合衆国との間の協定	昭29. 5. 1	条	8
投資の保証に関する日本国とアメリカ合衆国との間の協定	昭29. 5. 1	条	9
所得に対する租税に関する二重課税の回避及び脱税の防止のための日本国とアメリカ合衆国との間の条約	昭30. 4. 1	条	1
同条約の補足議定書	昭32. 9. 9	条	15
遺産、相続及び贈与に対する租税に関する二重課税の回避及び脱税の防止のための日本国とアメリカ合衆国との間の条約	昭30. 4. 1	条	2
酒類輸送取締ニ関スル条約	昭 5. 1.18	条	1
農産物の購入に関する日本国とアメリカ合衆国との間の協定	昭29. 5. 1	条	7
農産物に関する日本国とアメリカ合衆国との間の協定	昭30. 6.25	条	6
千九百五十五年五月三十一日に東京で署名された農産物に関する日本国とアメリカ合衆国との間の協定第三条を改正する議定書	昭31. 5.29	条	9
農産物に関する日本国とアメリカ合衆国との間の協定	昭31. 5.29	条	10
亜米利加合衆国ト締結セル犯罪人引渡条約	明19.10. 8	勅	
日米間追加犯罪人引渡条約	明39. 9.26	勅	
永代借地制度解消ニ関スル日米間交換公文	昭12. 3.27	条	3
原子力の非軍事的利用に関する協力のための日本国政府とアメリカ合衆国政府との間の協定	昭33.12. 5	条	13
特殊核物質の賃貸借に関する日本国政府とアメリカ合衆国政府を代表して行動する合衆国原子力委員会との間の協定	昭31.12.14	条	24
同協定第一条の特例に関する交換公文	昭32. 5.20	条	7
特殊核物質の賃貸借に関する日本国政府とアメリカ合衆国政府を代表して行動する合衆国原子力委員会との間の第二次協定	昭32. 5.20	条	6
日本国とアメリカ合衆国との間の民間航空運送協定	昭28. 9.15	条	19
日本国とアメリカ合衆国との間の国際郵便為替の交換に関する約定	昭29. 4.28	条	4
阿波丸請求権の処理のための日本国政府及び米国政府間の協定	昭24. 4.14	協定	
日本国「ウルグァイ」国間通商航海条約	昭15. 5.11	条	2
〔ヨーロッパ〕			
日本国とチェッコスロヴァキア共和国との間の国交回復に関する議定書	昭32. 5. 8	条	4
日本国とチェッコスロヴァキア共和国との間の通商に関する条約	昭35. 9.26	条	10
日丁通商航海条約	明45. 5. 7	条	14
日丁特別相互関税条約	明45. 5. 7	条	15
所得に対する租税に関する二重課税の回避及び脱税の防止のための日本国とデンマーク王国との間の条約	昭34. 4.24	条	12
第二次世界大戦の影響を受けた工業所有権の保護に関する日本国とデンマークとの間の協定	昭29. 6.30	条	15
航空業務に関する日本国とデンマークとの間の協定	昭28. 7.14	条	10
永代借地制度解消ニ関スル日丁交換公文	昭12. 5. 4	条	7
日本国「フィンランド」国間通商航海条約	大15.10.29	条	6
日本国とフランスとの間の文化協定	昭28.10. 3	条	20
日仏通商航海条約	明45. 2.29	条	13
航空業務に関する日本国とフランスとの間の協定	昭31. 5.24	条	8
永代借地制度解消ニ関スル日仏間交換公文	昭12. 4.21	条	4
日本国とドイツ連邦共和国との間の文化協定	昭32.10.10	条	17
第二次世界大戦の影響を受けた工業所有権の保護に関する日本国とドイツ連邦共和国との間の協定	昭29. 7. 3	条	16
航空業務に関する日本国とベルギーとの間の協定	昭36. 7. 3	条	8
日本国及希臘国間修好通商航海条約	明32.10.12	勅	
日本国とイタリアとの間の文化協定	昭30.11.22	条	17
日蘭通商航海条約	大 2.10. 9	条	8
航空業務に関する日本国とオランダ王国との協定	昭28. 7.24	条	12
オランダ国民のある種の私的請求権に関する問題の解決に関する日本国政府とオランダ王国政府との間の議定書	昭31. 6. 1	条	11
日本国とノールウェーとの間の通商航海条約	昭32.10.14	条	18
航空業務に関する日本国とノールウェーとの間の協定	昭28. 7.14	条	9
所得に対する租税に関する二重課税の回避及び脱税の防止のための日本国とノールウェーとの間の条約及び関係文書	昭34. 9.15	条	18
日本国とポーランド人民共和国との間の国交回復に関する協定	昭32. 5.18	条	5
日本国とポーランド人民共和国との間の通商に関する条約	昭34. 1.16	条	1
永代借地制度解消ニ関スル日本「ポルトガル」交換公文	昭12. 5. 4	条	9
日西特別通商条約	明34. 4. 8	勅	
日西修好交通条約	大 4. 7.11	条	4
日本国及端西国間司法的解決条約	大14.12.21	条	16
日本端西間居住通商条約	明44.12.21	条	14
第二次世界大戦の影響を受けた工業所有権の保護に関する日本国とスイス連邦との間の協定	昭29. 4.10	条	3

法令名	公布年月日	法番	令号
永代借地制度解消ニ関スル日本端西交換公文	昭12. 4.21	条	5
航空業務に関する日本国とスイスとの間の協定	昭32. 4. 3	条	3
日端通商航海条約	明44. 7.13	条	5
日端特別相互関税条約	明44. 7.13	条	6
所得に対する租税に関する二重課税の回還及び脱税の防止のための日本国とスウェーデンとの間の条約	昭32. 6. 1	条	9
第二次世界大戦の影響を受けた工業所有権の保護に関する日本国とスウェーデンとの間の協定	昭29. 7.16	条	17
航空業務に関する日本国とスウェーデンとの間の協定	昭28. 7.24	条	13
日本国とソヴィエト社会主義共和国連邦との共同宣言	昭31.12.12	条	20
貿易の発展及び最恵国待遇の相互許与に関する日本国とソヴィエト社会主義共和国連邦との間の議定書	昭31.12.12	条	21
日本国とソヴィエト社会主義共和国連邦との間の通商に関する条約	昭33. 5. 9	条	7
北西太平洋の公海における漁業に関する日本国とソヴィエト社会主義共和国連邦との間の条約	昭31.12.12	条	22
海上において遭難した人の救助のための協力に関する日本国とソヴィエト社会主義共和国連邦との間の協定	昭31.12.12	条	23
航空業務に関する日本国とグレート・ブリテン及び北部アイルランド連合王国との間の協定	昭28. 7.31	条	14
日本逓信省並大不列顛及愛蘭聯合王国郵政庁間郵便為替業務約定	明41.12.22	条	8
明治四十一年十二月七日東京ニ於テ及千九百八年十一月四日倫敦ニ於テ署名セラレタル日本帝国逓信省並大不列顛及愛蘭聯合王国郵政庁間郵便為替業務約定ノ追加条款	大 2. 3.17	条	1
日本国における英連邦戦死者墓地に関する協定	昭31. 6.22	条	14
原子力の平和利用における協力のための日本国政府とグレート・ブリテン及び北部アイルランド聯合王国政府との間の協定	昭33.12. 5	条	14
日本国とグレート・ブリテン及び北部アイルランド連合王国との間の文化協定	昭36. 7. 8	条	9
日英両国間原産地証明手数料相互免除ニ関スル外交文書交換	大 1.11. 4		
日本国とユーゴースラヴィア連邦人民共和国との間の通商航海条約及び関係文書	昭34. 7.20	条	17

Z 終戦処理

Z 1 終戦処理

法令名	公布年月日	法番	令号
在外公館等借入金の返済の実施に関する法律	昭27. 3.31	法	44
在外公館等借入金返済実施規程	昭27. 3.21	大令	34
在外公館等借入金の提供地域の区分に関する省令	昭27. 3.31	大令	35
阿波丸事件の見舞金に関する法律	昭25. 7.31	法	223
朝鮮総督府交通局共済組合の本邦内にある財産の整理に関する政令	昭26. 3. 6	政	40

Z 2 ポツダム命令改廃関係

法令名	公布年月日	法番	令号
ポツダム宣言の受諾に伴い発する命令に関する件に基く賠償庁関係諸命令の措置に関する法律	昭27. 3.28	法	16
ポツダム宣言の受諾に伴い発する命令に関する件に基く法務省関係諸命令の措置に関する法律	昭27. 5. 7	法	137
ポツダム宣言の受諾に伴い発する命令に関する件に基く外務省関係諸命令の措置に関する法律	昭27. 4.28	法	126
ポツダム宣言の受諾に伴い発する命令に関する件に基く大蔵省関係諸命令の措置に関する法律	昭27. 3.31	法	43
同法施行令	昭27. 4.23	政	112
ポツダム宣言の受諾に伴い発する命令に関する件に基く大蔵省関係諸命令の措置に関する法律施行令の規定による国庫納付の手続に関する省令	昭27. 4.28	大令	49
ポツダム宣言の受諾に伴い発する命令に関する件に基く文部省関係諸命令の措置に関する法律	昭27. 4.12	法	86
ポツダム宣言の受諾に伴い発する命令に関する件に基く厚生省関係諸命令の措置に関する法律	昭27. 4.28	法	120
ポツダム宣言の受諾に伴い発する命令に関する件に基く通商産業省関係諸命令の措置に関する法律	昭27. 4.12	法	87
ポツダム宣言の受諾に伴い発する命令に関する件に基く運輸省関係諸命令の措置に関する法律	昭27. 4. 5	法	72
ポツダム宣言の受諾に伴い発する命令に関する件に基く経済安定本部関係諸命令の措置に関する法律	昭27. 4.12	法	88
ポツダム宣言の受諾に伴い発する命令に関する件に基く連合国財産及びドイツ財産関係諸命令の措置に関する法律	昭27. 4.23	法	95

五十音別索引

凡　　例

1　この索引は、法令名の五十音別の索引であるが、各法令について、改正があつたものはその改正経過を記載したほか、法律および条約についてはそれらが制定、改正または承認された帝国議会または国会の会期を記載した。記載の順序は、「法令名」、「公布年月日」「(会期)」改正経過、失効期限とした。公布年月日の次の（帝　）は、帝国議会、（国　）は国会の会期を示すものである。

2　各法令の配列は、「現代かなづかい」にもとづき、用字・法形式等に関係なく表音かなの五十音順とした。

3　すなわち、各法令の題名（または件名）の頭字の音を比較して五十音順により先後をきめる。第一音が同音のときは第二音を、第二音も同音のときは第三音を比較、以下順次こうして音を比較して配列した。

（注）　1　{い と発音する ひ / え 〃 へ / お 〃 ふ・ほ / わ 〃 は} は {い / え / お / わ} と扱う。

2　濁音・半濁音の場合も清音と区別しない。

3　拗音・促音は、一音とせずに分解して二音に扱う。

4　長音は、長音符（ー）を用いたものもそれぞれ該当する母音字（あ・い・う・え・お）をあてて扱う。特に、お列の長音は、（う）の代りに（労働＝ろおどお）のように発音通りに（お）をあてて扱う。

4　（昭和…年）（何法第…条）のように冒頭に数字のあるものは、年号あるいは法律名以下は音によらず数字の順によつた。

5　同一件名の場合は、便宜上公布年月日順に並べた。

6　法令名欄中（　）内の法令名は、題名改正になつたものの旧名称である。→印は新名称を示し、旧題名称を記したすぐ上又はすぐ下に新名称が記されている場合は、↑、↓印で新名称を示した。

目　　次

あ……93	い……95	う……99	え……100	お……101
か……105	き……121	く……130	け……132	こ……140
さ……164	し……171	す……204	せ……206	そ……215
た……217	ち……220	つ……231	て……233	と……237
な……249	に……249	ぬ———	ね……261	の……261
は……268	ひ……269	ふ……271	へ……274	ほ……276
ま……286	み……287	む……289	め……289	も……290
や……291	———	ゆ……292	———	よ……298
ら……299	り……299	る……302	れ……302	ろ……303
わ……306	———	———	———	———

〔あ〕

愛知用水公団登記令　公布　昭30. 9.27　政 257

愛知用水公団の財務及び会計に関する省令
公布　昭30.10. 7　農令41

愛知用水公団法　公布　昭30. 8. 6　法 141 (国　22)
改正　昭34. 4.20　法 148 (国　31)
昭35. 6.30　法 113 (国　34)
昭36. 6.10　法 124 (国　38)

同法施行規則　公布　昭30.10. 4　農令　39

同法施行令　公布　昭30. 9.27　政 256
改正　昭31. 9.18　政 295　昭36. 6.29　政 224
昭34.12.26　政 383　昭36. 8. 5　政 285
昭35. 3.31　政　60　昭36. 9.30　政 323
昭35. 6.30　政 185　昭36.12.11　政 410
昭36. 3.30　政　54

同法の施行期日を定める政令　公布　昭30. 9.26　政 253

青森都市計画下水道事業受益者負担に関する省令
公布　昭36. 4.13　建令　14

秋田都市計画事業下水道受益者負担ニ関スル件
公布　昭 6. 9.25　内令　26

麻織物調整規則　公布　昭36. 9.30　通産令　81
失効　昭37. 9.30　限

旭川市旧土人保護地処分法
公布　昭 9. 3.24　法　9 (帝　65)
改正　昭12. 3.31　法　21 (帝　70)

アジア経済研究所登記令　公布　昭35. 4.15　政　98

アジア経済研究所の財務及び会計に関する省令
公布　昭35. 4.30　通産令　47

アジア経済研究所法　公布　昭35. 4. 1　法　51 (国　34)

同法施行規則　公布　昭35. 4.30　通産令　46

同法第十五条第二号の教育公務員の範囲を定める政令
公布　昭35. 4.15　政　99

海驢海豹猟獲取締規則　公布　昭17. 5.20　農令　47
改正　昭18.11. 1　農商令　1　昭25. 3.14　農令　19
昭18.12.18　農商令　6

足利都市計画事業道路新設拡築受益者負担ニ関スル件
公布　昭11.12. 5　内令　48

あじかん詰の製造の用に供する事業場の登録を受けるべき期限を定める省令　公布　昭35. 8.12　農令　34

芦屋国際文化住宅都市建設法
公布　昭26. 3. 3　法 8 (国　9)

熱海国際観光温泉文化都市建設法
公布　昭25. 8. 1　法 233 (国　7)

阿片吸食防止ニ関スル協定
公布　昭12. 4.22　条 6
改正　昭27. 5.28　条 7 (国　13)

あへん特別会計法　公布　昭30. 6.30　法　31 (国　22)

同法施行令　公布　昭30. 7. 2　政 10[illegible]

あへんの売渡価格を定める政令　公布　昭29.10.12　政 281
改正　昭30. 7. 7　政 110　昭34. 3.31　政　71
昭33. 4. 1　政　72　昭35. 3.28　政　44
昭33. 7. 2　政 211

あへん法　公布　昭29. 4.22　法　71 (国　19)

同法施行規則　公布　昭29. 6.23　厚令26
改正　昭30. 7.27　厚令　10　昭36. 2. 1　厚令　1

同法施行令　公布　昭30. 7. 7　政 109

尼崎都市計画下水道受益者負担に関する省令
公布　昭33. 2.20　建令　5
改正　昭35.10. 7　建令　16

奄美群島における地代家賃統制令の施行期日等を定める政令
公布　昭29. 7.30　政 224

奄美群郡島における自動車抵当法及び道路交通事業抵当法の施行に関する政令　公布　昭31. 4. 3　政　86

奄美群島における中型かつお・まぐろ漁業取締規則の適用の暫定措置に関する省令　公布　昭28.12.25　農令　77

奄美群島における有害動植物の緊急防除に関する省令
公布　昭28.12.25　農令　76
改正　昭30. 2.23　農令　7　昭33. 8. 1　農令　39
昭32. 2.14　農令　10　昭36. 6.20　農令　34

奄美群島に関する日本国とアメリカ合衆国との間の協定
公布　昭28.12.25　条　33 (国　19)

奄美群島の復帰に伴う運輸省関係法令の適用の暫定措置等に関する政令　公布　昭28.12.24　政 414

同政令の施行に関する省令　公布　昭28.12.25　運令　82
改正　昭29.12.10　運令　59

奄美群島の復帰に伴う外国為替及び外国貿易管理法の適用の暫定措置等に関する政令　公布　昭28.12.24　政 413
改正　昭30. 2.19　政　16　昭31.11.14　政 342
昭31. 3.22　政　29　昭33. 8.28　政 255
昭31.11.14　政 341

奄美群島の復帰に伴う外務省関係法律の適用の暫定措置等に関する政令　公布　昭28.12.24　政 405

奄美群島の復帰に伴う下級裁判所支部の設置等暫定措置に関する規則　公布　昭28.12.24　最裁規　27
改正　昭29. 4.24　最裁規 1　昭30. 7.21　最裁規 7
昭29. 5.29　最裁規 5

奄美群島の復帰に伴う義務教育費国庫負担法に基く教材費の国の負担額等を定める政令及び同令施行規則の適用の特例に関する省令　公布　昭28.12.25　文令　27

奄美群島の復帰に伴う警察消防関係法令の適用の経過措置に関る政令　公布　昭28.12.24　政 403
改正　昭29. 6.30　政 181

奄美群島の復帰に伴う建設省関係法律の適用の経過措置に関する政令[redacted]　公布　昭28.12.24　政 417

奄美群島の復帰に伴う厚生省関係法律の適用の経過措置に関する政令[redacted]　公布　昭28.12.24　政 410
改正　昭29. 7.15　政 203　昭32. 9.27　政 294

奄美群島の復帰に伴う国税関係法令の適用の暫定措置等に関する政令　公布　昭28.12.24　政 407
　改正　昭29. 2.26　政 20　昭30. 6.30　政 101
　昭29. 5.24　政 107　昭31.12.29　政 365
　昭29. 6.19　政 150　昭32. 3.31　政 49
　昭29. 6.22　政 155　昭32. 6.27　政 158
　昭30. 3.31　政 48　昭35. 4.15　政 93

同政令の施行に関する省令　公布　昭28.12.25　大令 104
　改正　昭29. 1.16　大令 1　昭29. 6. 1　大令 43
　昭29. 5.26　大令 36　昭30. 6.30　大令 34

奄美群島の復帰に伴う自治省関係法令の適用の暫定措置等に関する政令　公布　昭28.12.24　政 402
　改正　昭29. 3.31　政 45　昭29. 7.31　政 226
　昭29. 5.15　政 99　昭35. 6.30　政 185

（奄美群島の復帰に伴う自治庁関係法令の適用の暫定措置に関する政令―↑

奄美群島の復帰に伴う住民登録の経過措置に関する省令　公布　昭28.12.25　法務令 91

奄美群島の復帰に伴うたばこ専売法等の適用の暫定措置等に関する政令　公布　昭28.12.24　政 406
　改正　昭29. 9.14　政 268　昭33.12.16　政 330
　昭31.12.20　政 356

奄美群島の復帰に伴う通貨及び債権等の措置に関する政令　公布　昭28.12.24　政 408

奄美群島の復帰に伴う通貨の交換期間等の特例に関する省令　公布　昭28.12.28　大令 108

奄美群島の復帰に伴う通貨の交換手続等に関する省令　公布　昭28.12.25　大令 105

奄美群島の復帰に伴う通商産業省関係の法律の適用の暫定措置等に関する政令　公布　昭28.12.24　政 412

同政令の施行に伴う金属鉱山等保安規則等の特別措置に関する省令　公布　昭28.12.25　通産令 62
　改正　昭29. 8.11　通産令 44

同政令の施行に伴う鉱業権の設定の出願の手続等に関する省令　公布　昭28.12.25　通産令 61

奄美群島の復帰に伴う農林省関係法令の適用の暫定措置等に関する政令　公布　昭28.12.24　政 411
　改正　昭29. 6.21　政 152　昭29. 6.28　政 169

奄美群島の復帰に伴う法務省関係法令の適用の経過措置等に関する政令　公布　昭28.12.24　政 404
　改正　昭29. 4.24　政 87　昭31.12.15　政 351
　昭30. 8. 1　政 152

奄美群島の復帰に伴う法令の適用の暫定措置等に関する法律　公布　昭28.11.16　法 267(国 16)
　改正　昭29. 4. 6　法 63(国 19)
　昭29. 6.17　法 187(国 19)
　昭32. 6.14　法 173(国 26)

同法の施行期日を定める政令　公布　昭28.12.24　政 400

奄美群島の復帰に伴う民事に関する事件の手続の経過措置に関する規則　公布　昭28.12.24　最裁規 28

奄美群島の復帰に伴う文部省関係法令の適用の暫定措置等に関する政令　公布　昭28.12.24　政 409
　改正　昭29. 8.27　政 244

奄美群島の復帰に伴う郵政省関係法令の適用の暫定措置等に関する省令　公布　昭28.12.25　郵令 67

奄美群島の復帰に伴う郵政省関係法令の適用の暫定措置等に関する政令　公布　昭28.12.24　政 415

奄美群島の復帰に伴う琉球政府等の職員の恩給等の特別措置に関する政令　公布　昭30.11. 5　政 298

奄美群島の復帰に伴う琉球政府の職員の引継の暫定措置等に関する政令　公布　昭28.12.24　政 401
　改正　昭29. 3.31　政 46　昭30. 7. 1　政 102
　昭29. 9.10　政 267　昭35. 6.30　政 185

奄美群島の復帰に伴う労働省関係法令の適用の暫定措置等に関する政令　公布　昭28.12.24　政 416

奄美群島復興事業に係る補助金の事務委任の範囲及びその委任を受ける者を定める総理府令　公布　昭33. 8.13　総府令 70

奄美群島復興事業用機械器具貸付規則　公布　昭31. 7.16　総府令 60
　改正　昭35. 7. 1　自治令 3

奄美群島復興信用基金登記令　公布　昭30. 8.17　政 186
　改正　昭34. 3.30　政 58　昭35. 6.30　政 185
（奄美群島復興信用保証協会登記令）―↑

奄美群島復興特別措置法　公布　昭29. 6.21　法 189(国 19)
　改正　昭30. 8.13　法 163(国 22)
　昭30.12.24　法 194(国 23)
　昭31. 3.27　法 31(国 24)
　昭31. 4.20　法 80(国 24)
　昭33. 3.31　法 34(国 28)
　昭33. 4. 1　法 46(国 28)
　昭34. 3.20　法 23(国 31)
　昭35. 4.11　法 53(国 34)
　昭35. 6.30　法 113(国 34)
　昭36. 3.30　法 12(国 38)
　昭36. 6. 2　法 111(国 38)
　失効　昭41. 3.31　限

同法施行令　公布　昭29. 8.13　政 239
　改正　昭29. 9.10　政 267　昭35. 6.30　政 185
　昭30. 8.13　政 176　昭35.12.26　政 310
　昭34. 4. 1　政 96　昭36. 4. 1　政 85

アメリカ合衆国軍隊等が行なう免税軽油の引取の手続に関する総理府令　公布　昭31. 6. 1　総府令 47
　改正　昭35. 6.23　総府令 35　昭35. 7. 1　自治令 3

アメリカ合衆国軍隊の構成員等の免税輸入物品の譲渡申告書等の様式を定める省令　公布　昭33. 4.21　大令 19
　改正　昭35. 6.23　大令 33

亜米利加合衆国ト締結セル犯罪人引渡条約　公布　明19.10. 8　勅

アメリカ合衆国の設置した連合国戦争犯罪法廷によつて刑を科せられた者の仮出所適格性取得期間の特例に関する政令　公布　昭29. 8. 9　政 238

アルコール売捌規則　公布　昭12. 4. 1　大令 11
　改正　昭12. 7.13　大令 24　昭22.10.20　商令 30
　昭13. 4.23　大令 24　昭24. 5.25　通産令 3
　昭15. 7.20　大令 58　昭24. 6. 1　通産令 7
　昭16. 5. 5　大令 19　昭25. 5. 6　通産令 37
　昭17. 3.31　大令 18　昭25.10. 9　通産令 81
　昭17. 4. 1　商令 28　昭26. 8.22　通産令 57
　昭17. 4.24　商令 39　昭27. 3.19　通産令 19
　昭17.12.19　商令 82　昭27.12.20　通産令 91
　昭18. 3.12　商令 12　昭30. 7.16　通産令 33
　昭18. 5.18　商令 23　昭30.12. 3　通産令 62
　昭18. 6.25　商令 29　昭31.11. 9　通産令 54
　昭18.11. 1　需令 1　昭32. 3.27　通産令 9
　昭18.12.29　需令 12　昭32. 6. 1　通産令 19
　昭19. 3.31　需令 14　昭33. 3.27　通産令 20
　昭19. 4.24　需令 26　昭33. 9.15　通産令 100
　昭19. 9. 4　需令 55　昭34. 3.31　通産令 37
　昭20.11. 9　商令 12　昭35. 9.30　通産令 98
　昭20.12. 1　商令 21　昭36. 3.28　通産令 9
　昭21. 1. 7　商令 1　昭36. 9.29　通産令 78
　昭21. 6.25　商令 30

アルコール専売事業職員定員令　公布　昭36. 6. 2　政 173

アルコール専売事業特別会計から一般会計への納付の特例に関する法律　公布　昭25. 3.29　法 30(国 7)
　改正　昭26. 3.15　法 22(国 10)

アルコール専売事業特別会計法（昭18法16の全改）　公布　昭22. 3.31　法 39(帝 92)
　改正　昭24. 5.24　法 103(国 5)
　昭27.12.26　法 335(国 15)
　昭28. 3.31　法 31(国 15)
　昭28. 8. 1　法 123(国 16)
　昭29. 6. 1　法 141(国 19)

同法施行令（昭18勅423の全改）　公布　昭22.12.27　政 294
　改正　昭23.12.28　政 385　昭27. 7. 2　政 245
　昭24. 5.24　政 109
（アルコール専売事業特別会計令）―↑

アルコール専売法　公布　昭12. 3.31　法32(帝 70)
　改正　昭15. 3.29　法 35(帝 75)
　昭15. 3.29　法 58(帝 75)
　昭23. 7. 7　法 110(国 2)
　昭25. 3.31　法 79(国 7)
　昭30. 7.16　法 70(国 22)
　昭33. 4.15　法 62(国 28)
　昭34. 4.20　法 148(国 31)

同法施行細則　公布　昭12. 4.*1　大令 10
　改正　昭15. 4. 1　大令 21　昭20.11. 9　商令 12
　昭15.11. 1　大令 78　昭21. 1. 7　商令 1
　昭17. 4. 1　商令 28　昭24. 5.25　通産令 3
　昭18. 6.25　商令 29　昭30. 7.16　通産令 32
　昭18.11. 1　需令 1　昭33.12.26　通産令 147
　昭19. 4. 7　需令 20

同法施行令　公布　昭30. 7.16　政 127
　改正　昭34.12.26　政 383

ある種の国際機関の著作物に対する万国著作権条約の適用に関する同条約の第二附属議定書　公布　昭31. 1.28　条 3(国 23)

阿波丸事件の見舞金に関する法律　公布　昭25. 7.31　法 223(国 8)

阿波丸請求権の処理のための日本国政府及び米国政府間の協定　公布　昭24. 4.14　協定

安定操作に関する規則　公布　昭23. 8. 6　証取規 18
　改正　昭26. 7. 1　証取規 12　昭27. 7.31　政 306

あん摩師、はり師、きゅう師及び柔道整復師学校養成施設認定規則　公布　昭26. 9.13　文・厚令 2
（昭23文・厚令1の全改）
　改正　昭28. 7.18　文・厚令 2　昭33. 3.31　文・厚令 2

あん摩師、はり師、きゅう師及び柔道整復師法　公布　昭22.12.20　法 217(国 1)
　改正　昭24. 5.31　法 154(国 5)
　昭25. 3.28　法 26(国 7)
　昭26. 4. 1　法 116(国 10)
　昭28. 1.20　法 3(国 15)
　昭28. 8.15　法 213(国 16)
　昭30. 8.12　法 161(国 22)
　昭33. 4.22　法 71(国 28)
　昭36.11.16　法 229(国 39)

同法施行規則　公布　昭23. 9.15　厚令 44
　改正　昭25.12.19　厚令 61　昭29. 4.30　厚令 16
　昭26. 5. 1　厚令 18　昭30. 9. 7　厚令 17
　昭28. 7.18　厚令 28　昭33.12.22　厚令 47

同法施行令　公布　昭28.12. 8　政 387

あん摩、はり、きゅう、柔道整復中央審議会令　公布　昭26. 4. 1　政 86
（あん摩、はり、きゅう、柔道整復等営業法）→あん摩師はり師、きゅう師及び柔道整復師法
（あん摩、はり、きゅう、柔道整復等営業法施行規則）→あん摩師、はり師、きゅう師及び柔道整復師法施行規則

〔い〕

位階令　公布　大15.10.21　勅 325
　改正　昭22. 5. 3　政 4

同令施行細則　公布　大15.10.21　閣令 6
　改正　昭22. 5. 3　総庁令 1

錨試験規程　公布　昭13. 7.13　逓令 56

位、勲章等ノ返上ノ請願ニ関スル件　公布　昭20.12. 6　勅 699

同件施行ノ件　公布　昭20.12.14　閣令 68

遺産、相続及び贈与に対する租税に関する二重課税の回避及び脱税の防止のための日本国とアメリカ合衆国との間の条約　公布　昭30. 4. 1　条 2(国 19)

医師及び歯科医師の免許及び試験の特例に関する法律　公布　昭36.11.16　法 231(国 39)

医師国家試験及び歯科医師国家試験予備試験の受験資格の特例に関する法律　公布　昭36.11.16　法 232(国 39)

医師会、歯科医師会及び日本医療団の解散等に関する法律　公布　昭22.10.31　法 128(国 1)
　改正　昭24. 5.31　法 154(国 5)
　昭26. 6. 1　法 174(国 10)
　昭28. 3. 5　法 8(国 15)

同法の施行に関する政令　公布　昭22.10.31　政 231
　改正　昭24. 5.31　政 164　昭26. 6. 9　政 201

医師国家試験予備試験及び歯科医師国家試験予備試験の受験資格の特例に関する法律
公布 昭32. 6.10 法 165 (国 26)
改正 昭34.12.21 法 200 (国 33)

医師試験審議会令 公布 昭25. 3.31 政 53
改正 昭26. 4. 2 政 89 昭26. 6. 9 政 201

遺失物法 公布 明32. 3.24 法 87 (帝 13)
改正 大 2. 4. 5 法 4 (帝 30)
昭25. 5.30 法 214 (国 7)
昭26. 5.23 法 157 (国 10)
昭29. 6. 8 法 163 (国 19)
昭33. 3.10 法 5 (国 28)

同法施行規則 公布 昭33. 6.10 総府令 52
改正 昭33.10.20 総府令 80

同法施行令 公布 昭33. 6.10 政 172

医師等の免許及び試験の特例に関する法律
公布 昭28. 8.10 法 192 (国 16)
改正 昭31.12.20 法 178 (国 25)
昭33. 5. 1 法 119 (国 28)
昭34.12.21 法 200 (国 33)

医師法 公布 昭23. 7.30 法 201 (国 2)
改正 昭24. 5.14 法 66 (国 5)
昭25. 3.31 法 34 (国 7)
昭26. 6. 1 法 174 (国 10)
昭26. 6.14 法 236 (国 10)
昭26. 6.20 法 244 (国 10)
昭28. 8.15 法 213 (国 16)
昭29. 4.22 法 71 (国 19)
昭29. 6. 1 法 134 (国 19)
昭29.12. 8 法 211 (国 20)
昭30. 8. 8 法 145 (国 22)

同法施行規則 公布 昭23.10.27 厚令 47
改正 昭24. 3. 4 厚令 10 昭28. 8.28 厚令 37
昭24.12.28 厚令 42 昭28.12.14 厚令 67
昭25.12.19 厚令 61 昭29. 4.30 厚令 14
昭26. 3.31 厚令 9 昭29. 7.17 厚令 41
昭26.11.24 厚令 46 昭30.11.21 厚令 28
昭27. 7.11 厚令 29 昭32. 6.21 厚令 27
昭28. 4.20 厚令 18 昭32.12.24 厚令 46

同法施行令 公布 昭28.12. 8 政 382

同法の施行期日を定める政令 公布 昭23.10.26 政 325

(意匠奨励審議会令) →デザイン奨励審議会令

意匠登録令 公布 昭35. 3.24 政 41

同令施行規則 公布 昭35. 3.30 通産令 35

意匠法 公布 昭34. 4.13 法 125 (国 31)

同法施行規則 公布 昭35. 3. 8 通産令 12

意匠法施行法 公布 昭34. 4.13 法 126 (国 31)

意匠法施行令 公布 昭35. 3. 8 政 18

遺跡発見届出書規則 公布 昭29. 6.29 文保規 10

遺族国庫債券買上規則 公布 昭28. 3.19 郵令 6

遺族国庫債券元利金支払規則 公布 昭27. 8.20 郵令 19
改正 昭27.12.17 郵令 44 昭32. 7.29 郵令 18

遺族国庫債券の担保権の設定に関する省令
公布 昭27. 6.21 大令 74

遺族国庫債券の発行交付等に関する省令
公布 昭27. 6.17 大令 7
改正 昭32. 6.12 大令 49

一時恩給受給者再就職ノ場合恩給法施行令第三十条ノ二ノ規定ニ依ル一時恩給返還等ニ関スル取扱規程
公布 昭 8. 9.27 大令 25
改正 昭18. 9. 8 大令 76

一ノ関都市計画事業道路新設拡築受益者負担に関する省令
公布 昭31. 5.22 建令 19

一級国道の指定区間を指定する政令
公布 昭33. 6. 2 政 164
改正 昭34. 4.11 政 116 昭36. 4.25 政 116
昭35. 5.31 政 136

一級国道の路線を指定する政令 公布 昭27.12. 4 政 477
改正 昭33. 9.30 政 281 昭35. 6.20 政 166

一般会計の歳出の財源に充てるための国有林野事業特別会計からする繰入金に関する法律
公布 昭35. 5.20 法 88 (国 34)

一般交通の用に供する軌道に準ずべきものを定める件
公布 昭22.12.20 運・内令 2

一般自動車道構造設備規則 公布 昭28. 4.21 運・建令 1

一般少年鑑別規則 公布 昭25.12.28 法府令 153
改正 昭27. 8. 1 法務令 7

一般職種別賃金の適用に関し公共事業に関する経費を定める省令 公布 昭27. 8.11 大・労令 1
改正 昭28. 4.21 大・労令 1 昭32. 3.30 大・労令 1
昭28. 8. 1 大・労令 2 昭32. 5.13 大・労令 2
昭28.11.20 大・労令 4 昭33. 5.16 大・労令 1
昭29. 4. 3 大・労令 1 昭34. 4.28 大・労令 2
昭29.12.20 大・労令 2 昭35. 5.20 大・労令 1
昭30. 4.11 大・労令 1 昭36. 6. 5 大・労令 1
昭30. 6.24 大・労令 2

(一般職たる裁判所職員の勤務時間に関する規則) →裁判官及び裁判官の秘書官以外の裁判所職員の勤務時間に関する規則

一般職の職員の給与に関する法律
公布 昭25. 4. 3 法 95 (国 7)
改正 昭25.12.27 法 299 (国 10)
昭26.11.30 法 278 (国 12)
昭26.12.21 法 314 (国 13)
昭27. 6.12 法 183 (国 13)
昭27. 7.31 法 251 (国 13)
昭27. 7.31 法 267 (国 13)
昭27. 7.31 法 268 (国 13)
昭27. 7.31 法 270 (国 13)
昭27.12.25 法 324 (国 15)
昭28. 8. 1 法 161 (国 16)
昭28. 8.18 法 237 (国 16)
昭28.12.11 法 279 (国 18)
昭28.12.12 法 285 (国 18)
昭29. 6. 1 法 141 (国 19)
昭30.12.14 法 184 (国 23)
昭31.12.14 法 174 (国 25)
昭31.12.20 法 176 (国 25)
昭32. 6. 1 法 154 (国 26)
昭32.11.18 法 182 (国 27)
昭33. 4.25 法 87 (国 28)
昭33.12.15 法 176 (国 31)
昭33.12.23 法 179 (国 30)
昭34. 4.13 法 119 (国 31)
昭34. 5.15 法 164 (国 31)
昭35. 6. 9 法 93 (国 34)
昭35.12.22 法 150 (国 37)
昭36. 6.15 法 132 (国 38)
昭36.11. 1 法 176 (国 39)

一般旅券発給申請書等の様式に関する省令
公布 昭36. 9.15 外令 5

移動警察規則 公布 昭29.12. 9 公安規 17

伊東国際観光温泉文化都市建設法
公布 昭25. 7.25 法 222 (国 7)
改正 昭27. 9.22 法 312 (国 13)

医道審議会令 公布 昭30.10. 7 政 273

糸ゴム調整規則 公布 昭36. 7. 8 通産令 60
失効 昭37. 6.30限

犬の輸出入検疫規則 公布 昭25. 9.14 農令 103
改正 昭26. 5.31 農令 35 昭27. 4. 1 農令 21
昭27. 3.27 農令 12 昭36. 1. 7 農令 2

移民保護法 公布 明29. 4. 8 法 70 (帝 9)
改正 明34. 4. 9 法 23 (帝 15)
明35. 2.13 法 4 (帝 16)
明40. 4.10 法 33 (帝 23)

同法施行細則 公布 明40. 6. 8 外令 3
改正 明42. 5. 4 外令 4 昭 8. 7.14 外令 9
大 3.11.12 外令 3 昭10. 7.22 外令 9
大 9.12.16 外令 9 昭11. 2.14 外令 5
昭 3.12.15 外令 12 昭13. 3.22 外令 5
昭 4. 5.28 外令 6 昭19. 4. 4 外令 3

医薬品及び化粧品に使用するタール色素の証明に関する省令 公布 昭31. 7.30 厚令 29
改正 昭34. 9.14 厚令 28

医療金融公庫法 公布 昭35. 6.11 法 95 (国 34)
改正 昭36. 3.31 法 30 (国 38)
昭36. 6.19 法 152 (国 38)

同法施行令 公布 昭35. 6.16 政 160

同法附則第二十六項の規定の施行期日を定める政令
公布 昭36. 6.29 政 227

医療施設調査規則 公布 昭28. 7. 6 厚令 25
改正 昭29. 6.30 厚令 29

医療審議会令 公布 昭25. 3.31 政 57

医療制度調査会 公布 昭35. 3.21 政 34

医療法 公布 昭23. 7.30 法 205 (国 2)
改正 昭24. 5.14 法 67 (国 5)
昭25. 3.28 法 26 (国 7)
昭25. 3.31 法 34 (国 7)
昭25. 4. 1 法 83 (国 7)
昭25. 5. 1 法 122 (国 7)
昭26.11.12 法 259 (国 12)
昭27. 5. 1 法 129 (国 13)
昭28. 8.10 法 191 (国 16)
昭28. 8.15 法 213 (国 16)
昭29. 4. 6 法 62 (国 19)

同法施行規則 公布 昭23.11. 5 厚令 50
改正 昭25. 4. 1 厚令 13 昭26. 1.10 厚令 1
昭25. 7.12 厚令 38 昭26. 3.31 厚令 9
昭25.10.12 厚令 57 昭28. 3.23 厚令 8

昭28. 5.15 厚令 19 昭34. 5. 1 厚令 11
昭28. 8.28 厚令 38 昭34.11.19 厚令 35
昭29. 4.30 厚令 13 昭36. 2. 1 厚令 1
昭31. 2.23 厚令 1

同法施行令 公布 昭23.10.27 政 326
改正 昭25. 3.31 政 51 昭28. 9.17 政 283
昭25. 8.26 政 273 昭29. 5.28 政 113
昭27. 7.31 政 305 昭33. 5.15 政 125

医療法人登記令 公布 昭25. 7. 5 政 220
(医療法の特例等に関する政令) →医療法施行令

いるか猟獲取締規則 公布 昭34. 2.12 農令 4

岩手軽便鉄道株式会社所属鉄道外三鉄道及兼業ニ属スル資産買収ノ為公債発行ニ関スル法律
公布 昭11. 5.27 法 18 (帝 69)

印刷カード販売規則 昭25.12. 1 国図規 2
改正 昭27. 4. 1 国図規 1 昭34. 6. 1 国図規 6
昭28. 3.20 国図規 1 昭36. 4.14 国図規 2

印刷局特別会計及びアルコール専売事業特別会計の利益の一般会計への納付の特例に関する法律
公布 昭24. 5.14 法 64 (国 5)
改正 昭24. 5.31 法 145 (国 5)
昭27. 7.31 法 270 (国 13)

印刷局特別会計の固有資本の増加に充てるための一般会計からする繰入金に関する法律
公布 昭24. 4.25 法 32 (国 35)

印刷局特別会計法 公布 昭22. 3.31 法 36 (帝 92)
改正 昭23.12. 6 法 228 (国 3)
昭24. 5.14 法 62 (国 5)
昭24. 5.31 法 145 (国 5)
昭27. 7.31 法 270 (国 13)
昭27.12.26 法 335 (国 15)
昭28. 8. 1 法 123 (国 16)
昭29. 6. 1 法 141 (国 19)

同法施行令 公布 昭22.12.27 政 292
改正 昭24. 5.28 政 118 昭27. 7. 2 政 228
昭24. 5.31 政 149 昭27. 7.31 政 306

(印刷庁特別会計及びアルコール専売事業特別会計の利益の一般会計への納付の特例に関する法律) →印刷局特別会計及びアルコール専売事業特別会計の利益の一般会計への納付の特例に関する法律

(印刷庁特別会計法) →印刷局特別会計法

(印刷庁特別会計令) →印刷局特別会計法施行令

(印刷庁特別会計法施行令) →印刷局特別会計法施行令

印紙をもつてする歳入金納付に関する法律
公布 昭23. 7.12 法 142 (国 2)
改正 昭24. 4.30 法 43 (国 5)
昭24. 5.31 法 161 (国 5)
昭24.11. 4 法 222 (国 6)
昭28. 8.14 法 207 (国 16)
昭29. 3.31 法 36 (国 19)
昭29. 3.31 法 48 (国 19)
昭36. 4.12 法 63 (国 38)

印紙税法 公布 明32. 3.10 法 54 (帝 13)
改正 明34. 4. 4 法 16 (帝 15)
明40. 3.29 法 27 (帝 23)
明42. 5.17 法 42 (帝 25)
明43. 3.25 法 14 (帝 26)

明44. 3.28 法 41 (帝 27)
大11. 4.18 法 47 (帝 45)
大12. 3.27 法 12 (帝 46)
大14. 3.30 法 22 (帝 50)
昭 2. 3.29 法 7 (帝 52)
昭 6. 4. 1 法 44 (帝 59)
昭 6. 4. 1 法 52 (帝 59)
昭 6. 4. 2 法 62 (帝 59)
昭 7. 9. 6 法 25 (帝 63)
昭 8. 3.29 法 33 (帝 64)
昭11. 5.27 法 14 (帝 69)
昭12. 8.14 法 74 (帝 71)
昭13. 4. 1 法 57 (帝 73)
昭13. 4. 1 法 58 (帝 73)
昭14. 4. 4 法 65 (帝 74)
昭15. 3.29 法 45 (帝 75)
昭15. 4. 4 法 97 (帝 75)
昭15. 4.10 法 106 (帝 75)
昭16. 3. 6 法 42 (帝 76)
昭16. 3. 7 法 46 (帝 76)
昭16. 3. 7 法 47 (帝 76)
昭16. 3. 7 法 51 (帝 76)
昭16. 3.13 法 64 (帝 76)
昭16. 3.13 法 65 (帝 76)
昭16.11.22 法 88 (帝 77)
昭16.11.26 法 92 (帝 77)
昭17. 2.20 法 32 (帝 79)
昭17. 2.20 法 33 (帝 79)
昭17. 2.21 法 40 (帝 79)
昭17. 2.23 法 54 (帝 79)
昭17. 2.24 法 67 (帝 79)
昭17. 2.24 法 69 (帝 79)
昭17. 2.25 法 70 (帝 79)
昭18. 3. 6 法 26 (帝 81)
昭18. 3. 9 法 32 (帝 81)
昭18. 3.11 法 44 (帝 81)
昭18. 3.11 法 45 (帝 81)
昭18. 3.11 法 46 (帝 81)
昭18. 3.11 法 47 (帝 81)
昭18. 3.12 法 53 (帝 81)
昭18. 3.12 法 55 (帝 81)
昭19. 2.15 法 7 (帝 84)
昭19. 2.17 法 30 (帝 84)
昭20. 2. 9 法 2 (帝 86)
昭20. 2.14 法 11 (帝 86)
昭20. 2.14 法 12 (帝 86)
昭20.12.22 法 57 (帝 89)
昭20.12.24 法 58 (帝 89)
昭21. 6.20 勅 330
昭21. 8.30 法 14 (帝 90)
昭21.10. 8 法 34 (帝 90)
昭21.10.10 法 35 (帝 90)
昭21.10.21 法 46 (帝 90)
昭21.11.11 法 51 (帝 90)
昭22. 3.31 法 29 (帝 92)
昭22. 4.15 法 55 (帝 92)
昭22. 4.15 法 57 (帝 92)
昭22. 4.28 法 78 (帝 92)
昭22.10.31 法 128 (国 1)
昭22.11.19 法 133 (国 1)
昭22.11.30 法 142 (国 1)
昭23. 7. 7 法 107 (国 2)
昭23. 7.30 法 200 (国 2)
昭23.12.15 法 243 (国 3)
昭24. 5. 2 法 49 (国 5)
昭24. 5.14 法 62 (国 5)
昭24. 5.25 法 105 (国 5)
昭24. 5.31 法 134 (国 5)
昭24. 6. 1 法 182 (国 5)
昭25. 4. 1 法 82 (国 7)
昭25. 5. 6 法 156 (国 7)
昭25. 5.11 法 176 (国 7)
昭25.12.16 法 270 (国 9)
昭26. 3.28 法 41 (国 10)
昭26. 3.31 法 108 (国 10)
昭26. 6.15 法 239 (国 10)
昭26. 6.26 法 250 (国 10)
昭27. 3.27 法 11 (国 13)
昭27. 3.31 法 42 (国 13)
昭27. 4. 1 法 66 (国 13)
昭27. 6.20 法 202 (国 13)
昭27. 7.31 法 251 (国 13)
昭27. 8. 1 法 295 (国 13)
昭27. 8.14 法 305 (国 13)
昭27.12.27 法 346 (国 15)
昭27.12.29 法 355 (国 15)
昭28. 7.17 法 65 (国 16)
昭28. 7.30 法 91 (国 16)
昭28. 7.31 法 107 (国 16)
昭28. 8. 1 法 138 (国 16)
昭28. 8. 8 法 188 (国 16)
昭28. 8.10 法 196 (国 16)
昭28. 8.13 法 204 (国 16)
昭28. 8.17 法 227 (国 16)
昭28. 8.19 法 240 (国 16)
昭28. 8.21 法 245 (国 16)
昭29. 3.31 法 27 (国 19)
昭29. 3.31 法 41 (国 19)
昭29. 6.15 法 184 (国 19)
昭29. 6.15 法 185 (国 19)
昭29. 7. 1 法 204 (国 19)
昭30. 7. 8 法 53 (国 22)
昭30. 7.29 法 97 (国 22)
昭30. 8. 2 法 121 (国 22)
昭30. 8. 6 法 140 (国 22)
昭30. 8. 6 法 141 (国 22)
昭30. 8. 6 法 142 (国 22)
昭30. 8. 8 法 148 (国 22)
昭30. 8.10 法 156 (国 22)
昭30. 8.13 法 163 (国 22)
昭31. 3.14 法 6 (国 24)
昭31. 4.27 法 85 (国 24)
昭31. 5. 4 法 94 (国 24)
昭31. 5.11 法 97 (国 24)
昭31. 6. 6 法 134 (国 24)
昭32. 3.31 法 29 (国 26)
昭32. 4.15 法 65 (国 26)
昭32. 4.20 法 69 (国 26)
昭32. 4.27 法 82 (国 26)
昭32. 4.27 法 83 (国 26)
昭32. 4.30 法 87 (国 26)
昭32. 5.16 法 105 (国 26)
昭32. 5.20 法 126 (国 26)
昭32. 5.28 法 140 (国 26)
昭32. 6. 1 法 160 (国 26)
昭32.11.25 法 186 (国 27)
昭32.11.25 法 187 (国 27)
昭33. 3.27 法 20 (国 28)
昭33. 4. 1 法 44 (国 28)
昭33. 4.22 法 73 (国 28)
昭33. 4.26 法 94 (国 28)
昭33. 4.26 法 95 (国 28)
昭33. 4.28 法 99 (国 28)
昭33. 5. 1 法 128 (国 28)
昭33. 5. 2 法 132 (国 28)
昭33.12.27 法 193 (国 31)
昭34. 3.20 法 23 (国 31)
昭34. 3.26 法 46 (国 31)
昭34. 3.31 法 85 (国 31)
昭34. 4. 4 法 104 (国 31)
昭34. 4. 7 法 108 (国 31)
昭34. 4.14 法 133 (国 31)
昭34. 4.16 法 141 (国 31)
昭34. 4.20 法 148 (国 31)
昭34. 5. 9 法 160 (国 31)
昭34.12.17 法 198 (国 33)
昭34.12.18 法 199 (国 33)
昭35. 4.27 法 61 (国 34)
昭35. 8. 1 法 138 (国 34)
昭35.12.27 法 173 (国 37)
昭36. 3.31 法 23 (国 38)
昭36. 4.28 法 73 (国 38)
昭36. 5. 6 法 82 (国 38)
昭36. 6. 6 法 116 (国 38)
昭36. 6. 8 法 120 (国 38)
昭36. 6.13 法 129 (国 38)
昭36.10.30 法 162 (国 39)
昭36.11. 1 法 180 (国 39)
昭36.11. 1 法 183 (国 39)
昭36.11. 7 法 193 (国 39)
昭36.11.10 法 204 (国 39)
昭36.11.13 法 218 (国 39)
昭36.11.29 法 238 (国 39)

同法施行規則 公布 昭19. 3.31 勅 183
改正 昭21. 9. 1 勅 414 昭25. 3.25 政 36
昭22. 3.31 勅 112 昭26. 3.28 政 52
昭22.12.24 政 281 昭28.11.30 政 361
昭23. 9.30 政 309 昭32. 3.31 政 47
昭24. 2.11 政 47

同施行規則第四条の規定による表示の書式を定める省令
(昭19大令40の全改) 公布 昭36. 3. 1 大令 5

印紙貼用方ノ件 公布 明38.11.16 大令 51
改正 大 9. 6.24 大令 21

印紙等模造取締法 公布 昭22.12.16 法 189 (国 1)
改正 昭23. 7. 7 法 108 (国 2)
昭24.12.27 法 285 (国 6)
昭26. 3.31 法 77 (国 10)
昭28. 2.28 法 6 (国 15)
昭29. 5.13 法 96 (国 19)
昭32. 6.14 法 173 (国 26)
昭34. 3.28 法 55 (国 31)

印紙犯罪処罰法 公布 明42. 4.28 法 39 (帝 25)

同法第五条ノ官没手続 公布 明42. 4.28 内令 13

同 公布 明42. 4.28 大令 28

〔う〕

宇宙開発審議会令 公布 昭35. 5.16 政 124

閏年ニ関スル件 公布 明31. 5.11 勅 90

運河法 公布 大 2. 4. 9 法 16 (帝 30)
改正 大 4. 1.21 法 3 (帝 35)
昭22.12.26 法 239 (国 1)
昭26. 6. 8 法 211 (国 10)
昭28. 8.15 法 213 (国 16)

同法施行規則 公布 大 2.11.28 内令 17
改正 大 7. 4.18 内令 7 昭33.12.27 運・建令 2
昭23. 7.10 商・運・建令1 昭35. 7. 1 運・建令 1

運転の安全の確保に関する省令
公布 昭26. 7. 2 運令 55

運輸技術研究所受託試験規則 公布 昭26. 3.31 運令 22
改正 昭30. 8. 1 運令 37

運輸技術研究所組織規程 公布 昭25. 4.19 運令 23
改正 昭28. 4. 1 運令 18 昭33. 5.24 運令 17
昭32. 2.15 運令 2

運輸省海運関係許可認可等臨時措置令施行規則
公布 昭19. 5.29 運通令 74
改正 昭19. 7.21 運通令 90 昭20. 5.19 運令 1
昭20. 2.14 運通令 12 昭20. 7.18 運令 12

運輸省関係許可認可等臨時措置令施行規則
公布 昭19. 5.29 運通令 72
改正 昭20. 5.19 運令 1 昭26.10.20 運令 93
昭21. 8.12 運令 28

運輸省主管ノ歳入中証券ヲ以テ納付シ得ル種目ニ関スル件
公布 昭20. 5.19 運令 3

運輸省設置法 公布 昭24. 5.31 法 157 (国 5)
改正 昭24. 6. 1 法 174 (国 5)
昭24. 6. 1 法 187 (国 5)
昭24.11.30 法 226 (国 6)
昭24.12. 7 法 241 (国 6)
昭24.12.12 法 252 (国 6)
昭24.12.24 法 279 (国 6)
昭24.12.26 法 284 (国 6)
昭25. 3.31 法 48 (国 7)
昭25. 5.10 法 159 (国 7)
昭25.12.12 法 255 (国 9)
昭25.12.16 法 269 (国 9)
昭26. 3.23 法 32 (国 10)
昭26. 4. 1 法 115 (国 10)
昭26. 5. 4 政 133
昭26. 5.29 法 161 (国 10)
昭26. 5.30 法 162 (国 10)
昭26. 6. 1 法 184 (国 10)
昭26. 6. 1 法 186 (国 10)
昭26. 6.11 法 232 (国 10)
昭26. 6.18 法 242 (国 10)
昭26. 6.23 法 245 (国 10)
昭27. 3.31 法 24 (国 13)
昭27. 3.31 法 35 (国 13)
昭27. 4. 1 法 70 (国 13)
昭27. 4.28 法 102 (国 13)
昭27. 5.27 法 151 (国 13)
昭27. 7.15 法 231 (国 13)
昭27. 7.18 法 239 (国 13)
昭27. 7.31 法 251 (国 13)
昭27. 7.31 法 278 (国 13)
昭28. 7.17 法 65 (国 16)
昭28. 7.20 法 66 (国 16)
昭28. 8. 1 法 149 (国 16)
昭28. 8. 1 法 152 (国 16)
昭28. 8. 1 法 154 (国 16)
昭28. 8. 5 法 168 (国 16)
昭28. 8. 5 法 169 (国 16)
昭28. 8. 5 法 170 (国 16)
昭29. 4. 1 法 53 (国 19)
昭29. 4. 1 法 60 (国 19)
昭30. 7.19 法 71 (国 22)
昭30. 7.25 法 90 (国 22)
昭30. 7.29 法 97 (国 22)
昭30. 8. 2 法 121 (国 22)
昭30. 8. 6 法 140 (国 22)
昭30. 8.10 法 153 (国 22)
昭31. 4.20 法 80 (国 24)
昭31. 5.12 法 101 (国 24)
昭31. 5.21 法 108 (国 24)
昭31. 6. 6 法 134 (国 24)
昭31. 6.11 法 141 (国 24)
昭32. 4.25 法 79 (国 26)
昭32. 4.25 法 80 (国 26)
昭32. 5. 2 法 97 (国 26)
昭32. 6. 1 法 151 (国 26)
昭32. 6. 1 法 162 (国 26)
昭32.11.25 法 187 (国 27)
昭33. 5.24 法 165 (国 28)
昭33.12.25 法 182 (国 31)
昭34. 3.24 法 39 (国 31)
昭34. 3.26 法 40 (国 31)
昭34. 3.26 法 46 (国 31)
昭34. 3.30 法 68 (国 31)
昭34. 3.30 法 69 (国 31)
昭34. 4.14 法 133 (国 31)
昭34. 4.15 法 136 (国 31)
昭34. 4.15 法 137 (国 31)
昭35. 6. 1 法 90 (国 34)
昭35. 7.19 法 120 (国 34)
昭36. 3.31 法 25 (国 38)
昭36. 3.31 法 43 (国 38)
昭36. 4.28 法 73 (国 38)

昭36. 6. 2 法 111 (国 38)

運輸省組織規程 公布 昭27. 9. 1 運令 73
改正 昭27.12.11 運令 105 昭32. 4.20 運令 11
昭28. 9.30 運令 53 昭32. 5.25 運令 17
昭28.10.15 運令 60 昭32. 6.10 運令 24
昭28.12.25 運令 81 昭32. 7.31 運令 27
昭29. 6.16 運令 30 昭32. 9.16 運令 35
昭29. 6.30 運令 34 昭33. 5.24 運令 17
昭30. 2.16 運令 3 昭33. 8.22 運令 35
昭30. 8. 8 運令 40 昭34. 4. 1 運令 8
昭30. 8. 9 運令 41 昭34. 5.14 運令 23
昭30.10.10 運令 55 昭34. 6.30 運令 30
昭30.12. 1 運令 66 昭34. 6.30 運令 32
昭30.12.26 運令 72 昭34.10. 1 運令 46
昭31. 1.13 運令 1 昭34.10. 9 運令 47
昭31. 3.31 運令 16 昭35. 4. 1 運令 11
昭31. 6.30 運令 35 昭36. 4. 1 運令 19
昭31. 8. 1 運令 45 昭36. 5. 1 運令 27
昭31.12.13 運令 70

運輸省組織令 公布 昭27. 8.30 政 391
改正 昭28. 4. 1 政 62 昭31. 7.27 政 249
昭28. 5.14 政 92 昭32. 3.22 政 23
昭28. 7.27 政 125 昭32. 7.31 政 243
昭28. 8.31 政 259 昭32. 8.30 政 274
昭28. 9.25 政 294 昭32. 9.24 政 292
昭28. 9.28 政 303 昭33. 1. 4 政 2
昭28.12.14 政 389 昭33. 3.28 政 45
昭29. 4. 1 政 69 昭33. 5.24 政 140
昭29. 4. 5 政 71 昭34. 4. 1 政 94
昭29. 6.16 政 143 昭34. 4. 1 政 97
昭30. 7.19 政 128 昭34. 5. 4 政 164
昭30. 8. 1 政 155 昭34. 7.30 政 268
昭30. 8. 2 政 162 昭34. 8.26 政 278
昭30. 8.10 政 172 昭34.10. 6 政 318
昭30. 9.12 政 244 昭35. 4. 1 政 81
昭30.10.10 政 278 昭35. 6. 6 政 144
昭30.10.18 政 286 昭35. 6.23 政 179
昭31. 3.31 政 68 昭35.11. 1 政 282
昭31. 6.30 政 220 昭36. 3.31 政 61
昭31. 7.10 政 232 昭36. 5. 1 政 125

運輸省定員規則 公布 昭36. 6.14 運令 34

運輸省、内務省関係許可認可等臨時措置令施行規則
公布 昭19. 5.29 運通・内令 1
改正 昭20. 5.19 運・内令 1 昭23. 5. 7 総庁・運令2
昭22. 8. 2 運・内令 1 昭23. 7.10 運・建令 1
昭22.12.29 運令 37 昭24. 6. 1 運令 17

運輸省陸運関係許可認可等臨時措置令施行規則
公布 昭19. 5.29 運通令 73
改正 昭19.12. 8 運通令 129 昭24. 3.12 運令 6
昭20. 5.19 運令 1 昭24. 3.19 運令 8
昭20. 8. 6 運令 16 昭24. 6. 1 運令 17
昭22. 8. 2 運令 21 昭25. 2. 1 運令 9
昭22.12.29 運令 37 昭26.10.20 運令 93
昭23. 5. 7 総庁・運令2 昭27. 7. 1 運令 40
昭23. 7.10 運令 17 昭29. 4.30 運令 22

運輸審議会一般規則 公布 昭27. 2.16 運令 8
改正 昭28.10. 1 運令 56 昭29. 6.19 運令 31

運輸大臣の主管に属する公益法人の設立及び監督に関する規則 公布 昭24.10.20 運令 62
改正 昭25. 9.19 運令 72 昭29. 7.23 運令 42
昭27. 5. 2 運令 24 昭30. 8.16 運令 44
昭27. 9. 2 運令 77

(運輸通信省海運関係許可認可等臨時措置令施行規則) →運輸省海運関係許可認可等臨時措置令施行規則)
(運輸通信省関係許可認可等臨時措置令施行規則) →運輸通信省関係許可認可等臨時措置令施行規則
(運輸通信省勤労顕功章令施行規則) →運輸省勤労顕功章令施行規則
(運輸省通信省主管ノ歳入ハ証券ヲ以テ納付方) →郵政省主管ノ歳入中証券ヲ以テ納付シ得ルモノノ種目及制限等ノ件
(運輸通信省通信事業関係許可認可等臨時措置令施行規則) →通信事業関係許可認可等臨時措置令施行規則
(運輸通信省、内務省関係許可認可等臨時措置令施行規則) →運輸省、内務省関係許可認可等臨時措置令施行規則
(運輸通信省陸運関係許可認可等臨時措置令施行規則) →運輸省陸運関係許可認可等臨時措置令施行規則

運輸部内ノ官吏ニシテ臨時陸海軍特設ノ事務ニ従事シ又ハ戦時若ハ事変ニ際シ運輸部外ニ於テ臨時運輸ノ事務ニ従事スル者ハ之ヲ定員外トシ其ノ補欠ヲ為スコトヲ得ルノ件
公布 昭18.11. 1 勅 837
改正 昭20. 5.19 勅 307

〔え〕

映画事業、新聞事業又ハ出版事業関係許可認可等臨時措置令施行規則 公布 昭19. 5.29 閣・内・文・厚令 3

英国船舶ノ検査ニ関スル件
公布 昭11.12. 1 逓令 71

英国倫敦ニ於テ募集スル公債ニ関スル手続方法等ヲ定メル省令 公布 明32. 5.31 大令 22
改正 昭27.11.24 大令 135

衛生検査技師学校養成所指定規則
公布 昭33.12.12 文・厚令 3

衛生検査技師法 公布 昭33. 4.23 法76 (国 28)

同法施行規則 公布 昭33. 7.21 厚令 24

同法施行令 公布 昭33. 7.21 政 226

同法の施行期日を定める政令 公布 昭33. 7.21 政 225

(衛生統計協議会令) →厚生統計協議会令

永代借地権ノ整理ニ関スル件 公布 昭17. 3.28 勅 272

永代借地制度解消ニ関スル日丁交換公文
公布 昭12. 5. 4 条 7

永代借地制度解消ニ関スル日仏間交換公文
公布 昭12. 4.21 条 4

永代借地制度解消ニ関スル日米間交換公文
公布 昭12. 3.27 条 3

永代借地制度解消ニ関スル日本瑞西交換公文
公布 昭12. 4.21 条 5

永代借地制度解消ニ関スル日本「ポルトガル」交換公文
公布 昭12. 5. 4 条 9

栄養改善法 公布 昭27. 7.31 法 248 (国 13)
改正 昭33. 5.10 法 147 (国 28)

同法施行規則 公布 昭27. 8.30 厚令 37
改正 昭31. 5.10 厚令 15 昭33.12.22 厚令 49
昭33.10.17 厚令 32 昭35. 3. 7 厚令 6

栄養士法 公布 昭22.12.29 法 245 (国 1)
改正 昭25. 3.27 法 17 (国 7)
昭27. 7.31 法 248 (国 13)
昭28. 8.15 法 213 (国 16)

同法施行規則 公布 昭23. 1.16 厚令 2
改正 昭23.10. 8 厚令 46 昭28.10. 9 厚令 54
昭23.12.17 厚令 57 昭33.12.22 厚令 48
昭25. 5. 4 厚令 19 昭34. 8.10 厚令 22
昭27. 5. 9 厚令 15

同法施行令 公布 昭28. 8.31 政 231
改正 昭34. 8.10 政 274

栄養審議会令 公布 昭27.11.29 政 469

営利企業への就職 公布 昭24. 6.10 人事規 14—4
改正 昭25. 5. 8 人事規 昭28.10.30 人事規
昭25. 7.29 人事規 昭29. 4. 1 人事規
昭26. 6.22 人事規 昭29. 9.28 人事規
昭26.12.27 人事規 昭31. 8.23 人事規
昭27. 6.10 人事規 昭32. 8. 1 人事規
昭27. 9. 4 人事規 昭36. 9. 5 人事規

営林局署職員服制 公布 昭25. 7. 6 農令 80

沿岸漁業臨時調査規則 公布 昭33. 7.17 農令 35

塩業組合登記令 公布 昭28. 8. 7 政 172

塩業組合法 公布 昭28. 7.31 法 107 (国 16)
改正 昭29. 5.22 法 121 (国 19)

同法施行規則 公布 昭28. 8.14 大令 66

同法の施行期日を定める政令 公布 昭28. 7.31 政 143

塩業整備臨時措置法 公布 昭34. 3.31 法 81 (国 31)

同法施行規則 公布 昭34. 4.28 大令 30

同法施行令 公布 昭34. 4. 4 政 105
改正 昭34. 9. 8 政 289 昭34.12.15 政 359

援護審査会令 公布 昭27.10.10 政 435
改正 昭29. 3.31 政 44 昭33. 6.30 政 197
昭30. 8.31 政 210 昭36. 6. 1 政 157
昭31.12.29 政 366

塩蔵用として特別価格で塩を売り渡すことのできる漁獲物を指定する政令 公布 昭27. 5.17 政 152
改正 昭30.10. 6 政 272

(遠洋漁業手数料規則) →漁業手数料規則

〔お〕

大蔵省関係法令の整理に関する法律
公布 昭29. 5.22 法 121 (国 19)
改正 昭31. 3.16 法 11 (国 24)

大蔵省主管歳入証券納付ニ関スル件
公布 大 5.12.21 大令 31
改正 大11. 4. 1 大令 35 昭20. 6.25 大令 57
昭15. 8.23 大令 65 昭29. 5.31 大令 40

大蔵省所管の不動産登記の嘱託職員を指定する省令
公布 昭24. 7. 9 大令 61
改正 昭25. 5. 4 大令 47 昭27.7.31 大令 90
昭27. 2.27 大令 10

大蔵省設置法 公布 昭24. 5.31 法 144 (国 5)

改正 昭24. 5.31 法 145 (国 5)
昭24. 5.31 法 170 (国 5)
昭24. 8.10 政 299
昭24.12.23 政 399
昭25. 2.28 政 24
昭25. 5. 4 法 141 (国 7)
昭25. 5. 6 法 156 (国 7)
昭25. 5.10 法 161 (国 7)
昭25. 6.28 法 220 (国 7)
昭25. 8. 5 法 239 (国 8)
昭25.12.15 法 268 (国 9)
昭26. 3.30 法 54 (国 10)
昭26. 3.31 法 102 (国 10)
昭26. 3.31 法 105 (国 10)
昭26. 3.31 法 108 (国 10)
昭26. 3.31 法 112 (国 10)
昭26. 6. 1 法 173 (国 10)
昭26. 6. 5 法 199 (国 10)
昭26. 6.15 法 237 (国 10)
昭26. 6.15 法 239 (国 10)
昭26. 6.30 政 247
昭26. 7.10 政 261
昭26.10. 4 政 320
昭27. 3. 5 法 4 (国 13)
昭27. 3.28 法 16 (国 13)
昭27. 3.31 法 43 (国 13)
昭27. 3.31 法 44 (国 13)
昭27. 4. 1 法 66 (国 13)
昭27. 4.23 法 95 (国 13)
昭27. 4.28 法 116 (国 13)
昭27. 5.31 法 161 (国 13)
昭27. 6. 2 法 164 (国 13)
昭27. 6.30 法 219 (国 13)
昭27. 7.31 法 269 (国 13)
昭27.12.27 法 346 (国 15)
昭22.12.29 法 355 (国 15)
昭28. 2.28 法 6 (国 15)
昭28. 2.28 法 7 (国 15)
昭28. 7.15 法 62 (国 16)
昭28. 7.17 法 63 (国 16)
昭28. 7.24 法 75 (国 16)
昭28. 7.30 法 91 (国 16)
昭28. 8. 1 法 122 (国 16)
昭28. 8. 1 法 129 (国 16)
昭28. 8. 1 法 130 (国 16)
昭28. 8. 1 法 138 (国 16)
昭28. 8. 1 法 141 (国 16)
昭28. 8. 1 法 142 (国 16)
昭28. 8.10 法 196 (国 16)
昭28. 8.17 法 227 (国 16)
昭29. 3.15 法 2 (国 19)
昭29. 3.31 法 36 (国 19)
昭29. 4. 2 法 61 (国 19)
昭29. 4.10 法 67 (国 19)
昭29. 4.22 法 71 (国 19)
昭29. 5. 8 法 90 (国 19)
昭29. 5.15 法 104 (国 19)
昭29. 5.15 法 107 (国 19)
昭29. 6. 8 法 163 (国 19)
昭29. 6.11 法 175 (国 19)
昭29. 6.15 法 183 (国 19)
昭29. 6.23 法 195 (国 19)
昭30. 7.11 法 63 (国 22)
昭30. 7.20 法 75 (国 22)
昭30. 7.29 法 97 (国 22)
昭30. 7.30 法 100 (国 22)
昭30. 8. 1 法 120 (国 22)
昭30. 8. 6 法 140 (国 22)
昭31. 3.16 法 11 (国 24)
昭31 3.20 法 15 (国 24)
昭31. 5.11 法 97 (国 24)
昭31. 5.22 法 113 (国 24)
昭31. 5.22 法 114 (国 24)
昭31. 6. 6 法 134 (国 24)
昭31. 6. 7 法 135 (国 24)
昭31. 6.30 法 165 (国 24)
昭31. 7. 2 法 167 (国 24)

587822

昭32. 3.31 法 37 (国 26)
昭32. 3.31 法 38 (国 26)
昭32. 4.27 法 82 (国 26)
昭32. 4.27 法 83 (国 26)
昭32. 5. 2 法 97 (国 26)
昭32. 5.17 法 107 (国 26)
昭32. 5.20 法 115 (国 26)
昭32. 5.20 法 116 (国 26)
昭32. 5.27 法 135 (国 26)
昭33. 4.26 法 94 (国 28)
昭33. 5. 1 法 128 (国 28)
昭33. 7.11 法 169 (国 29)
昭33.12.23 法 179 (国 30)
昭34. 4.11 法 113 (国 31)
昭34. 4.13 法 117 (国 31)
昭34. 4.15 法 135 (国 31)
昭34. 5.15 法 165 (国 31)
昭35.12.22 法 153 (国 37)
昭36. 3.31 法 26 (国 38)
昭36. 6. 2 法 111 (国 38)
昭36. 6.15 法 137 (国 38)
昭36.11. 1 法 168 (国 39)
昭36.11.10 法 204 (国 39)

大蔵省組織規程 公布 昭24. 5.31 大令 37

改正 昭24. 8. 8 大令 76 昭26.12. 1 大令 105
昭24. 8.22 大令 78 昭27. 1.29 大令 3
昭24. 8.27 大令 79 昭27. 3. 6 大令 12
昭24. 9. 1 大令 82 昭27. 4. 1 大令 38
昭24. 9.12 大令 86 昭27. 4.26 大令 43
昭24. 9.21 大令 89 昭27. 6. 3 大令 62
昭24. 9.30 大令 91 昭27. 6.23 大令 75
昭24.10.27 大令 96 昭27. 7. 5 大令 79
昭24.12.12 大令 103 昭27. 7.31 大令 91
昭24.12.29 大令 108 昭27. 8.16 大令 103
昭25. 1.21 大令 2 昭27. 8.30 大令 110
昭25. 2.16 大令 3 昭27. 9. 9 大令 113
昭25. 3. 1 大令 4 昭27. 9.27 大令 118
昭25. 3.28 大令 10 昭27.10.13 大令 124
昭25. 4. 1 大令 32 昭27.10.16 大令 125
昭25. 4.30 大令 39 昭27.11. 1 大令 130
昭25. 5. 1 大令 43 昭28. 1.31 大令 4
昭25. 5. 4 大令 46 昭28. 3. 5 大令 10
昭25. 5.31 大令 56 昭28. 3.20 大令 13
昭25. 6. 1 大令 60 昭28. 5.20 大令 29
昭25. 6.24 大令 68 昭28. 7. 1 大令 36
昭25. 7. 1 大令 74 昭28. 8. 1 大令 46
昭25. 7. 5 大令 77 昭28. 8. 1 大令 47
昭25. 7.14 大令 80 昭28. 8.15 大令 67
昭25. 7.22 大令 81 昭28. 9. 1 大令 80
昭25. 8.10 大令 92 昭28.10.31 大令 91
昭25. 8.18 大令 94 昭28.11.30 大令 95
昭25. 8.31 大令 97 昭29. 4.20 大令 25
昭25.10. 4 大令 99 昭29. 5.18 大令 33
昭25.10.25 大令 101 昭29. 6.29 大令 57
昭25.11.17 大令 107 昭29. 7. 1 大令 59
昭25.12.27 大令 114 昭29. 8. 6 大令 80
昭26. 2. 8 大令 3 昭29. 8.16 大令 85
昭26. 3.16 大令 10 昭29. 8.20 大令 87
昭26. 4. 1 大令 21 昭29.10. 1 大令 92
昭26. 4. 1 大令 22 昭29.11. 1 大令 99
昭26. 4.10 大令 35 昭29.12. 1 大令 102
昭26. 5. 1 大令 41 昭29.12.29 大令 106
昭26. 5.17 大令 45 昭30. 3. 5 大令 7
昭26. 5.26 大令 47 昭30. 4. 1 大令 10
昭26. 6. 1 大令 51 昭30. 6.25 大令 26
昭26. 6.11 大令 54 昭30. 6.30 大令 28
昭26. 6.29 大令 59 昭30. 8. 1 大令 43
昭26. 6.30 大令 60 昭30. 9.20 大令 56
昭26. 6.30 大令 61 昭30.10. 5 大令 61
昭26. 7.11 大令 69 昭31. 1.16 大令 4
昭26. 7.27 大令 72 昭31. 3. 2 大令 9
昭26. 7.30 大令 73 昭31. 3.31 大令 16
昭26. 7.31 大令 75 昭31. 5. 1 大令 30
昭26. 7.31 大令 77 昭31. 6. 6 大令 38
昭26.10.12 大令 88 昭31. 6.15 大令 41
昭26.10.30 大令 90 昭31. 7.11 大令 44
昭31. 8.27 大令 52 昭33. 9.17 大令 50
昭31.10.31 大令 65 昭33.10.24 大令 59
昭31.12.20 大令 73 昭33.11.15 大令 60
昭31.12.25 大令 77 昭34. 2.25 大令 10
昭31.12.29 大令 85 昭34. 4. 3 大令 25
昭31.12.29 大令 86 昭34. 4.13 大令 26
昭32. 1.16 大令 1 昭34. 5.28 大令 40
昭32. 2.25 大令 7 昭34. 5.30 大令 43
昭32. 3.16 大令 10 昭34. 7. 3 大令 48
昭32. 3.31 大令 14 昭34. 8.22 大令 59
昭32. 4.13 大令 21 昭34. 9. 1 大令 60
昭32. 5.23 大令 36 昭34.10.28 大令 76
昭32. 6. 1 大令 41 昭34.10.29 大令 78
昭32. 6.12 大令 49 昭34.12. 1 大令 85
昭32. 6.20 大令 50 昭35. 2. 8 大令 5
昭32. 6.27 大令 53 昭35. 4. 1 大令 17
昭32. 7.31 大令 64 昭35. 7. 5 大令 40
昭32. 8.28 大令 70 昭35. 8.31 大令 51
昭32.10.21 大令 79 昭35.10. 1 大令 58
昭32.12.25 大令 89 昭35.12.28 大令 66
昭33. 2.17 大令 5 昭36. 4. 1 大令 16
昭33. 4. 1 大令 13 昭36. 6. 1 大令 36
昭33. 5.31 大令 30 昭36. 6.19 大令 39
昭33. 6.30 大令 35 昭36.11. 1 大令 68
昭33. 8. 1 大令 40

大蔵省組織令 公布 昭27. 8.30 政 386

改正 昭28. 2. 6 政 16 昭31. 3.20 政 22
昭28. 2.28 政 27 昭31. 3.31 政 62
昭28. 3. 4 政 28 昭31. 5.11 政 129
昭28. 3.18 政 32 昭31. 6.30 政 226
昭28. 7.30 政 127 昭31.11.10 政 337
昭28. 7.31 政 135 昭31.11.10 政 339
昭28. 7.31 政 138 昭32. 3.31 政 49
昭28. 8. 1 政 146 昭32. 4.27 政 78
昭28. 8. 1 政 147 昭32. 4.27 政 79
昭28. 8. 1 政 148 昭32. 5.28 政 114
昭28. 8. 1 政 160 昭32. 5.28 政 115
昭28. 8. 1 政 161 昭32. 5.31 政 121
昭28. 8. 8 政 175 昭32. 6. 6 政 135
昭28. 8.13 政 184 昭32. 6.27 政 158
昭28. 9. 7 政 271 昭32. 7.31 政 238
昭28.10. 5 政 321 昭33. 6.30 政 204
昭29. 3.31 政 51 昭33. 6.30 政 207
昭29. 4.10 政 77 昭33. 8. 1 政 238
昭29. 5.13 政 97 昭33.12.23 政 341
昭29. 5.15 政 100 昭34. 4.13 政 117
昭29. 5.22 政 106 昭34. 5.25 政 187
昭29. 6.15 政 142 昭34. 7.28 政 268
昭29. 6.19 政 150 昭34. 9. 1 政 286
昭29. 6.23 政 160 昭35. 4. 1 政 72
昭29. 6.28 政 171 昭35. 6.16 政 168
昭30. 7.30 政 145 昭35. 8.11 政 230
昭30. 7.30 政 151 昭36. 3.31 政 51
昭30. 8. 1 政 153 昭36. 6.15 政 198
昭30. 8. 2 政 162 昭36.11. 1 政 330
昭30.10.18 政 286 昭36.11.10 政 348
昭31. 3.16 政 21 昭36.12. 1 政 398

大蔵省定員規則 公布 昭36. 7.14 大令 46

改正 昭36. 8. 4 大令 50 昭36.11. 1 大令69

大蔵省預金部〔資金運用部〕等損失特別処理法

公布 昭21.11.18 法 56 (帝 90)

改正 昭23. 7.21 法 184 (国 2)
昭34. 3.26 法 43 (国 31)

同法施行令 公布 昭22.12. 2 政 251

改正 昭23. 7.20 政 175

大蔵省預金部〔資金運用部〕等の債権の条件変更等に関する法律 公布 昭22.11. 4 法 129 (国 1)

改正 昭24. 5.31 法 145 (国 5)
昭24. 5.31 法 161 (国 5)

同法の施行に関する政令 公布 昭22.12. 2 政 253

改正 昭24. 5.31 政 179

大蔵省預金部〔資金運用部〕特別会計、国有鉄道事業特別会計、通信事業特別会計並びに簡易生命保険及郵便年金特別会計の保険勘定及び年金勘定の昭和二十二年度おける歳入不足補塡のための一般会計からする繰入金に関する法律

公布 昭22.12.12 法 170 (国 1)

改正 昭22.12.20 法 218 (国 2)
昭23. 2.24 法 9 (国 2)
昭24. 5.25 法 105 (国 5)

大蔵省預金部〔資金運用部〕特別会計の昭和二十五年度における歳入不足補てんのための一般会計からする繰入金に関する法律 公布 昭25. 3.27 法 19 (国 7)

大蔵省預金部〔資金運用部〕特別会計外二特別会計の昭和二十四年度における歳入不足補てんのための一般会計からする繰入金に関する法律

公布 昭24. 4.25 法 31 (国 5)

改正 昭24.12. 6 法 239 (国 6)
昭28.11. 9 法 262 (国 17)

大蔵省預金部〔資金運用部〕特別会計外三特別会計の昭和二十三年度における歳入不足補塡のための一般会計からする繰入金に関する法律

公布 昭23. 4. 1 法 18 (国 2)

改正 昭23. 5. 1 法 33 (国 2)
昭23. 7. 6 法 98 (国 2)
昭23.12.23 法 271 (国 4)
昭24. 5.25 法 105 (国 5)

大蔵省預金部〔資金運用部〕ニ預入ルル資金ニ関スル件

公布 昭16.10.22 勅 935

改正 昭18.10.13 勅 776 昭19. 9.13 勅 548

大蔵大臣ニ属スル許可認可等ノ職権ノ一部ヲ財務局長ヲシテ行ハシムルコトトスル等ノ為ノ大蔵大臣ノ職権ノ特例ニ関スル件 公布 昭20. 7.24 勅 426

大蔵大臣の許認可等の職権の特例を定める省令

公布 昭30. 9.12 大令 54

改正 昭30.10.10 大令 63 昭31. 4.14 大令 25

大蔵大臣の所管に属する公益法人の設立及び監督に関する省令 公布 昭28. 1.14 大令 1

大阪港及び堺港並びにその臨港地域の整備のため発行される外貨地方債証券に関する特別措置法

公布 昭36. 6. 2 法 113

同法に基づく外貨地方債証券の利子の非課税等に関する規定の適用を受けない者の範囲を定める政令

公布 昭36.10.20 政 329

大阪大学及び名古屋大学の学部、東北大学等の講座に関する省令 公布 昭23. 9.14 文令 17

大阪都市計画事業高速度軌道建設受益者負担ニ関スル件

公布 昭10.12.14 内令 72

改正 昭13. 3.22 内令 7 昭17. 5.23 内令 25
昭14. 9.28 内令 31

押収物還付公告令 公布 昭28.11. 4 政 342

押収物等取扱規程 公布 昭35. 5.31 最裁程 2

岡崎都市計画公共下水道事業受益者負担に関する省令

公布 昭36. 3.25 建令 5

岡山都市計画下水道受益者負担に関する省令

公布 昭31.11.20 建令 34

◎沖縄関係事務整理に伴う戸籍、恩給等の特別措置に関する政令 公布 昭23. 9.30 政 306

改正 昭24. 5.31 法 137(国5)昭27. 1.19政 5
昭24.12.21 政 396 昭27. 4.28 政 106
昭26.10. 6 政 322 昭27. 7.31 政 268

同政令第一条第二項の規定に基き沖縄関係戸籍事務所設置

公布 昭23. 9.30 法庁令 64

改正 昭24. 6. 1 法府令 8 昭27. 4. 5 法府令 25
昭24.12.21 法府令103 昭28.12.24 法務令 89

同政令第一条に規定する地域等を定める政令

公布 昭26.10. 6 法府令 150

改正 昭27. 1.19 法府令 5 昭27. 8. 1 法務令 7
昭27. 4. 5 法府令 24 昭28.12.24 法務令 89
昭27. 7. 1 法府令 73

(沖縄県知事の発行した恩給証書の書換に関する手続並びに恩給法臨時特例附則第十七条の規定によるその恩給の改定及び請求手続) →
沖縄県知事の発行した恩給証書の書換に関する手続並びにその恩給の改定及び請求手続

公布 昭23.12. 1 総庁令 72

改正 昭27. 9. 2 総府令 65

沖縄等の生産に係る物品の関税の減免に関する政令

公布 昭27. 4. 7 政 100

改正 昭27. 6.16 政 197 昭28.12.24 政 407
昭27.12.17 政 487 昭29. 6.22 政 155
昭28. 6.25 政 110 昭36. 4.20 政 111

沖縄における模範農場に必要な物品及び本邦と沖縄との間の電気通信に必要な電気通信設備の譲与に関する法律

公布 昭36. 3.31 法 45

屋外広告物法 公布 昭24. 6. 3 法 189 (国 5)

改正 昭25. 5.30 法 214 (国 7)
昭27. 4. 5 法 71 (国 13)
昭29. 5.29 法 131 (国 19)
昭31. 6.12 法 148 (国 24)

屋外労働者職種別賃金調査規則

公布 昭32. 9.28 労令 20

改正 昭35. 8.31 労令 20

お年玉つき郵便葉書及び寄附金つき郵便葉書等の発売並びに寄附金の処理に関する法律
公布　昭24.11.14　法 224 (国　6)
改正　昭33. 7.11　法 170 (国 29)
(お年玉つき郵便葉書等の発売に関する法律) →
(お年玉として贈る金品の支払及び交付の手続に関する省令) →
同法施行規則　公布　昭24.11.19　郵令　22
改正　昭29. 1. 6　郵令　1　昭33.12. 8　郵令　33
オホーツク海暴風浪及びカムチヤッカ沖地震による漁業災害の復旧資金の融通に関する特別措置法
公布　昭27.12.29　法 357 (国 15)
同法施行令
公布　昭28. 3.26　政　43
改正　昭28. 7. 8　政 114
オランダ国民のある種の私的請求権に関する問題の解決に関する日本国政府とオランダ王国政府との間の議定書
公布　昭31. 6. 1　条　11 (国 24)
オリンピック東京大会の準備等のために必要な特別措置に関する法律　公布　昭36. 6.15　法 13_8
同法施行令　公布　昭36. 6.29　政 226
同法の施行期日を定める政令　公布　昭36. 6.29　政 225
オリンピック東京大会の馬術競技に使用する施設の建設等のための日本中央競馬会の国庫納付金等の臨時特例に関する法律　公布　昭36.11. 2　法 185
恩給給与規則　公布　大12. 8.22　勅 369
改正　昭 8. 9.11　勅 237　昭27. 6. 3　政 172
昭 8.12. 2　勅 311　昭28. 9.29　政 305
昭12. 7.21　勅 360　昭29. 6.30　政 182
昭13. 5.28　勅 383　昭30. 9. 1　政 219
昭15.11.14　勅 765　昭32. 6.20　政 150
昭17. 5. 2　勅 472　昭33. 5.29　政 144
昭18. 3.31　勅 312　昭33. 6. 2　政 159
昭23.12. 1　政 359　昭34. 4.16　政 130
昭25.11.13　政 332　昭34.11.24　政 339
昭26. 6. 1　政 173　昭35. 6.28　政 181
昭26.10.16　政 336　昭36. 6.16　政 196
昭27. 3.22　政　48
同規則第三十四条ノ四の臨時特例に関する政令
公布　昭36. 6.16　政 197
同政令の規定の適用を受ける者を定める総理府令
公布　昭36. 6.16　総府令　31
同規則の一部を改正する政令〔昭32政150〕附則第三項の規定の適用を受ける者を定める総理府令
公布　昭32. 6.20　総府令　37
恩給給与細則 (大12閣令7の全改)
公布　昭28. 9.29　総府令　67
改正　昭29. 6.30　総府令 46　昭33. 6. 2　総府令 47
昭30. 9. 1　総府令 41　昭34. 4.16　総府令 22
昭32. 6.20　総府令 36　昭36. 6.16　総府令 30
昭33. 5.29　総府令 42
恩給金額分担及国庫納金収入等事務取扱細則
公布　大12.12. 7　大令　30
改正　昭 2.12.12　大令　40　昭24. 5.31　大令　38
昭 9. 3.17　大令　5
恩給金額分担及国庫納金収入等取扱規則
公布　大12.10. 9　勅 439
改正　昭 2.12.22　勅 358　昭18. 3.31　勅 312
昭 7.12.17　勅 375　昭24. 5.31　政 127
昭 9. 3.17　勅　33　昭27. 3.31　政　76
昭17. 4.27　勅 449
恩給審査会令 (大12勅368の全改)
公布　昭24. 5.31　政 122
改正　昭35. 6.28　政 181
恩給等給与金の振替預入に関し郵便貯金規則等の特例を定める省令
公布　昭30.10.20　郵令　48
改正　昭32. 3.23　郵令　2　昭33.11.20　郵令　32
昭32.11.19　郵令　26　昭34.11.24　郵令　29
昭33. 6.13　郵令　10
恩給法　公布　大12. 4.14　法　48 (帝 46)
改正　昭 8. 4.10　法　50 (帝 64)
昭13. 4. 1　法　56 (帝 73)
昭14. 3.27　法　28 (帝 74)
昭16. 3.29　法　21 (帝 75)
昭16. 3. 1　法　12 (帝 76)
昭16. 3. 3　法　13 (帝 76)
昭17. 2.20　法　34 (帝 79)
昭18. 3.20　法　78 (帝 81)
昭20. 2.15　法　14 (帝 86)
昭21. 9.30　法　31 (帝 90)
昭22. 4.25　法　77 (帝 92)
昭22.12. 6　法 150 (国　1)
昭23. 7.22　法 185 (国　2)
昭24. 5. 2　法　49 (国　5)
昭24. 5.31　法 134 (国　5)
昭24. 5.16　法 184 (国　7)
昭26. 3.31　法　87 (国 10)
昭26. 6. 7　法 203 (国 10)
昭26.12.15　法 306 (国 12)
昭27. 5.28　法 153 (国 13)
昭27. 7.30　法 246 (国 13)
昭27. 7.31　法 252 (国 13)
昭27. 7.31　法 266 (国 13)
昭27. 7.31　法 268 (国 13)
昭27. 7.31　法 284 (国 13)
昭28. 8. 1　法 155 (国 16)
昭28. 8. 1　法 157 (国 16)
昭28. 8. 7　法 181 (国 16)
昭29. 3.31　法　25 (国 19)
昭29. 6. 9　法 165 (国 19)
昭29. 6.30　法 200 (国 19)
昭29.12.27　法 229 (国 21)
昭30. 8. 8　法 143 (国 22)
昭30. 8. 8　法 144 (国 22)
昭31. 3.30　法　42 (国 24)
昭31. 3.31　法　51 (国 24)
昭31. 6.11　法 140 (国 24)
昭31. 6.30　法 163 (国 24)
昭32. 6. 1　法 154 (国 26)
昭32. 6. 1　法 155 (国 26)
昭32. 6. 1　法 158 (国 26)
昭32. 6. 1　法 159 (国 26)
昭33. 5. 1　法 124 (国 28)
昭34. 4.13　法 120 (国 31)
昭34. 4.16　法 140 (国 31)
昭34. 4.20　法 148 (国 31)
昭36. 6.16　法 139 (国 38)
恩給法等の一部を改正する法律〔昭33法124〕の規定により改定すべき恩給の改定及び請求手続に関する総理府令
公布　昭33. 5.29　総府令　43
恩給法等の一部を改正する法律〔昭36法139〕附則の規定により改定すべき恩給の改定及び請求手続に関する総理府令
公布　昭36. 6.16　総府令　32
恩給法の一部を改正する法律の一部を改正する法律〔昭30法143〕の規定により改定すべき恩給の改定及び請求手続に関する総理府令　公布　昭30. 9. 1　総府令　42
恩給法の一部を改正する法律の一部を改正する法律〔昭30法143〕附則第十一項の期間を定める政令
公布　昭30.10. 3　政 270
恩給法の一部を改正する法律〔昭34法140〕の規定による増加恩給の加給改定請求手続に関する総理府令
公布　昭34. 4.16　総府令　23
恩給法の一部を改正する法律〔昭28法155〕附則第八条及び第二十条並びに昭和二十七年十月三十一日以前に給与事由の生じた恩給等の年額の改定に関する法律の規定により改定すべき恩給の改定及び請求手続に関する総理府令
公布　昭28. 9.29　総府令　66
恩給法の一部を改正する法律〔昭29法200〕附則第四項の規定により改定すべき扶助料の改定及び請求手続に関する総理府令　公布　昭29. 6.30　総府令　47
恩給法の一部を改正する法律〔昭28法155〕附則第四十一条第一項の職員及び同法附則第四十二条第三項の俸給の額を定める政令　公布　昭36. 6.16　政 198
恩給法別表第一号表ノ二及び別表第一号表ノ三に規定する疾病を定める政令　公布　昭34. 4.16　政 131
恩赦法　公布　昭22. 3.28　法　20 (帝 92)
改正　昭22.12.17　法 195 (国　1)
昭24. 5.31　法 143 (国　5)
昭27. 7.31　法 268 (国 13)
同法施行規則　公布　昭22.10. 1　司令　78
改正　昭24. 7. 1　法府令 29　昭34. 4.10　法務令 21
昭27. 8. 1　法務令　7
温泉法　公布　昭23. 7.10　法 125 (国　2)
改正　昭24. 5.24　法 103 (国　5)
昭25. 3.31　法　34 (国　7)
同法施行規則　公布　昭23. 8. 9　厚令　35
改正　昭24. 5.25　通産令　3
〔か〕
海員学校規則　公布　昭24. 9.21　運令　58
改正　昭25. 1.17　運令　1　昭27. 8.19　運令 69
昭26. 2.27　運令　9　昭30. 7.27　運令 3_6
海員学校入学志願者身体検査規則
公布　昭24. 9.21　運令　59
改正　昭25.10.12　運令　77　昭27. 8.19　運令　69
昭26. 4. 6　運令　27
海員ニ対スル職業紹介所設置ニ関スル条約
公布　大11.11.23　条　7
改正　昭29. 5.27　条　10 (国 19)
海員の雇入契約に関する条約
公布　昭30. 8.22　条11 (国 22)

(海員養成所規則) →海員学校規則
(海員養成所入学志願者身体検査規則) →海員学校入学志願者身体検査規則
海運局支局等組織規程 (昭24運令23の全改)
公布　昭26. 6.25　運令　50
改正　昭27. 8.19　運令　67　昭31.12.26　運令　72
昭27.12.12　運令 107　昭32. 2.27　運令　3
昭28. 3.18　運令　12　昭32. 6. 5　運令　20
昭28. 5. 1　運令　25　昭32.12. 2　運令　47
昭29. 3.23　運令　11　昭34. 3.23　運令　4
昭29. 7. 3　運令　35　昭34. 4. 1　運令　10
昭30. 5. 2　運令　21　昭34. 5. 9　運令　21
昭30. 5.27　運令　25　昭34. 6.30　運令　31
昭30.10.10　運令　55　昭34.10. 1　運令　46
昭30.12.15　運令　68　昭35. 3.30　運令　9
昭31. 2.24　運令　5　昭36. 2.28　運令　10
昭31. 8.23　運令　49　昭36. 7.15　運令　43
昭31.10.12　運令　54　昭36.10.31　運令　55
昭31.10.29　運令　60
海運局所属港湾施設使用規則　公布　昭23. 9.28　運令　28
改正　昭25. 6.30.　運令　45
海運局船舶部次長設置に関する省令
公布　昭27. 8.19　運令　68
海運造船合理化審議会令　公布　昭27. 8. 1　政 328
改正　昭32. 7.31　政 243
海外移住組合連合会ニ対スル政府貸出金出資等ニ関スル法律
公布　昭12. 4. 5　法　43 (帝 70)
同法ノ施行期日ヲ定メル勅令　公布　昭12. 6. 7　勅 248
海外移住審議会令　公布　昭30. 7.11　政 111
改正　昭30.11. 8　政 300　昭34. 5.30　政 198
昭32. 7.31　政 222
海外からの日本国民の集団的引揚輸送のための航海命令に関する法律　公布　昭27. 3.31　法35 (国 13)
海外経済協力基金登記令　公布　昭36. 3.13　政29
海外経済協力基金の財務及び会計に関する規則
公布　昭36. 4.15　総府令　14
海外経済協力基金法　公布　昭35.12.27　法 173 (国 37)
同法施行令　公布　昭36. 3.13　政　28
同法の一部の施行期日を定める政令
公布　昭36. 1.14　政　8
同　公布　昭36. 3.13　政　27
外貨証券、在外不動産等の管理に関する省令
公布　昭25. 6.27　大令　70
改正　昭25. 8. 8　大令　88　昭29. 5.10　大令　29
昭26.12.28　大令 109　昭32. 2. 6　大令　4
昭29. 4.10　大令　22　昭35. 9.24　大令　55
外貨預金等の集中の臨時措置に関する政令
公布　昭25.12.23　政 366
改正　昭29. 4.10　政　77
海岸砂地地帯農業振興対策審議会令
公布　昭28. 3.24　政　37
改正　昭31.6 .25　政 202
海岸砂地地帯農業振興臨時措置法

公布　昭28. 3.16　法　12（国　15）
改正　昭30. 7.20　法　74（国　22）
昭32. 6. 1　法 159（国　26）
昭34. 3.24　法　35（国　31）
昭36. 6.17　法 145（国　38）
昭36. 6.17　法 146（国　38）
失効　昭37. 3.31　限

海岸法　公布　昭31. 5.12　法 101（国　24）
改正　昭33. 3.31　法　30（国　28）
昭34. 4.20　法 148（国　31）
昭35. 3.30　法　13（国　34）
昭35. 3.31　法　40（国　34）

同法施行規則　公布　昭31.11.10　農・運・建令　1
改正　昭35. 3. 30　農・運・建令　1

同法施行令　公布　昭31.11. 7　政 332
改正　昭33.11. 5　政 308　昭35. 3.30　政　55

同法の施行期日を定める政令　公布　昭31.11. 7　政 331

海岸、林地荒廃防止施設及び漁港に関し公共土木施設災害復旧事業費国庫負担法を施行する省令
公布　昭26. 7.27　農令　53
改正　昭27.11. 7　農令　81　昭35. 4.16　農令　16
昭32.11. 9　農令　48

（海技専門学院規則）
海技大学校規則 ―→ 公布　昭24. 9.21　運令　56
改正　昭25. 1.27　運令　6　昭30. 6.15　運令　28
昭25. 4.20　運令　24　昭31. 3.31　運令　14
昭25. 8.16　運令　62　昭32. 4.12　運令　10
昭26. 2.23　運令　5　昭36. 4. 1　運令　20
昭27. 9. 5　運令　78

海技免状の引換等に関する省令
公布　昭33. 7. 1　運令　25
改正　昭34. 5.21　運令　25

外勤警察官勤務要則　公布　昭30. 7. 1　公安規　6

海区漁業調整委員会委員の選挙等に関する省令
公布　昭25. 5. 8　農令　50
改正　昭25. 8. 1　農令　89　昭29. 7.23　農令　45
昭29. 7. 3　農令　40

会計規則及各特別会計規則ノ規定ニ依リ調製スルコトヲ要スル帳簿ノ様式及記入ノ方法並書類ノ様式
公布　大11. 3.29　大令　20
改正　大13. 3.27　大令　9　昭13. 3.31　大令　14
大14. 4. 6　大令　10　昭13. 7.30　大令　44
大15. 9.30　大令　38　昭13. 8. 2　大令　45
昭 1.12.30　大令　6　昭13. 8. 9　大令　46
昭 2. 3.30　大令　4　昭14. 3.31　大令　9
昭 2. 7. 1　大令　20　昭14. 5. 9　大令　19
昭 2.10.26　大令　30　昭14. 6.26　大令　30
昭 4. 4. 9　大令　3　昭14. 7. 5　大令　34
昭 4. 5. 8　大令　5　昭14. 9.11　大令　42
昭 4. 7. 2　大令　13　昭14.11.14　大令　49
昭 4. 9.21　大令　18　昭15. 3.29　大令　8
昭 5. 6.28　大令　15　昭16. 3.31　大令　6
昭 6.12. 2　大令　34　昭16. 5.29　大令　26
昭 7. 5.19　大令　7　昭16. 6.13　大令　31
昭 8. 1.18　大令　2　昭18. 4. 2　大令　22
昭 9. 3.31　大令　10　昭19. 7.18　大令　82
昭 9. 4. 5　大令　13　昭20.10.18　大令　89
昭12. 8.24　大令　35　昭21. 4.25　大令　56
昭13. 2.19　大令　8　昭22. 9.20　大令　90
昭13. 3. 3　大令　10　昭24. 6. 2　大令　50
昭25. 4. 1　大令　26　昭27. 3.31　大令　19
昭26. 3.31　大令　19　昭33.12.27　大令　73

会計規則第九十六条ノ規定ニ依リ一般ノ競争ニ加ラムトスル者ニ必要ナル資格ニ関スル件
公布　大11. 4. 1　大令　33
改正　昭 2. 9. 2　大令　27　昭14. 2.23　大令　2

会計検査院規則の公布に関する規則
公布　昭22. 5. 3　会計規　1

会計検査院事務総局事務分掌及び分課規則
公布　昭22. 5. 3　会計規　3
改正　昭22. 6.21　会計規　8　昭29. 8. 4　会計規　4
昭22. 9.13　会計規　12　昭30. 1.10　会計規　1
昭22.10. 7　会計規　15　昭30. 8. 1　会計規　3
昭22.12. 3　会計規　17　昭31. 1.12　会計規　1
昭23. 3.10　会計規　1　昭31. 6.13　会計規　3
昭23. 6.22　会計規　3　昭31. 8.21　会計規　4
昭23.12.20　会計規　5　昭31.12.21　会計規　6
昭24. 1.20　会計規　2　昭32. 7. 1　会計規　4
昭24. 5.13　会計規　3　昭33. 2. 6　会計規　1
昭24. 6. 1　会計規　4　昭33. 7.31　会計規　5
昭24. 9. 1　会計規　7　昭33.12.17　会計規　6
昭25. 1.21　会計規　2　昭34. 4. 1　会計規　2
昭25. 5.18　会計規　4　昭34. 7.10　会計規　4
昭25. 6. 2　会計規　5　昭34.12.17　会計規　5
昭25. 6. 8　会計規　6　昭35. 7.14　会計規　2
昭25. 8.24　会計規　8　昭35. 9.22　会計規　3
昭26. 1.16　会計規　1　昭36. 4. 1　会計規　1
昭27. 1.16　会計規　1　昭36. 4. 3　会計規　4
昭27. 9. 4　会計規　4　昭36. 6. 8　会計規　5
昭28.10.12　会計規　2　昭36. 7. 1　会計規　6
昭29. 2. 2　会計規　1　昭36.12.21　会計規　7

会計検査院事務総局定員規則
公布　昭29. 6 25　会計規　3
改正　昭30. 8. 1　会計規　2　昭36. 4. 1　会計規　2

会計検査院審査規則　公布　昭22. 5. 3　会計規　5
改正　昭22. 6. 3　会計規　7　昭30. 8. 1　会計規　2

会計検査院懲戒処分要求及び検定規則
公布　昭25. 6.17　会計規　7
改正　昭27.10.16　会計規　5　昭32. 1. 8　会計規　1
昭30. 8. 1　会計規　2

会計検査院法（明22法15の全改）
公布　昭22. 4.19　法　73（帝　92）
改正　昭22.12.19　法 209（国　1）
昭25. 5.10　法 165（国　7）
昭25. 5.11　法 172（国　7）
昭27. 7.31　法 251（国　13）
昭30. 8. 1　法 110（国　22）
昭31. 6. 8　法 137（国　24）
昭33. 4.25　法　86（国　28）

同法施行規則　公布　昭22. 5. 3　会計規　4
改正　昭22.10. 4　会計規　14　昭33. 7.31　会計規　4
昭25. 6.17　会計規　7　昭34. 4. 1　会計規　2
昭30. 8. 1　会計規　2　昭36. 4. 1　会計規　1
昭32.12.10　会計規　5

（会計士補実務補習規則） ―→
会計士補等実務補習規則　公布　昭25. 5. 4　公会管規　5
改正　昭26. 8. 3　公会管規　2　昭31. 6. 4　大令37
昭27. 7. 3　大令　90

会計士補等の業務補助等に関する規則
公布　昭25. 8.12　公会管規　7
改正　昭26. 8. 3　公会管規　2　昭27. 7.31　大令　90
（会計士補の業務補助等に関する規則） ―→

会計法（大10法42の全改）
公布　昭22. 3.31　法　35（帝　92）
改正　昭23. 7. 1　法　79（国　2）
昭24. 4. 1　法　24（国　5）
昭24. 5.31　法 134（国　5）
昭24. 5.31　法 161（国　5）
昭25. 5. 4　法 141（国　7）
昭26. 3.31　法 104（国　10）
昭27. 3. 5　法　4（国　13）
昭29. 3.31　法　36（国　19）
昭29. 5. 8　法　90（国　19）
昭31. 5.22　法 113（国　24）
昭31. 5.22　法 114（国　24）
昭31. 6.12　法 148（国　24）
昭34. 4.20　法 148（国　31）
昭36.11.22　法 236（国　39）

外交官及領事官大礼服代用服制　公布　明41. 3. 3　勅　15
改正　明44.10. 9　勅 250

外航船舶建造融資利子補給及び損失補償法
公布　昭28. 1. 5　法　1（国　15）
改正　昭28. 8.15　法 215（国　16）
昭30. 6.30　法　39（国　22）
昭34. 4.20　法 148（国　31）
昭35. 3.31　法　43（国　34）

同法施行規則　公布　昭28. 9.29　運令　51
改正　昭29. 5.20　運令　26　昭31. 7. 9　運令　40
昭29.12.16　運令　60　昭36. 3.28　運令　12

同法施行令　公布　昭28. 3.28　政　49
改正　昭28. 9.21　政 292　昭35. 4.16　政 101

（外航船舶建造融資利子補給法）→外航船舶建造利子補給及び損失補償法

（外航船舶建造融資利子補給法施行令）→外航船舶建造利子補給及び損失補償法施行令

海港ノ国際制度ニ関スル条約及規程
公布　大15.10.28　条　5

外国為替及び外国貿易管理法
公布　昭24.12. 1　法 228（国　6）
改正　昭25. 3.31　法　52（国　7）
昭26. 3.30　法　56（国　10）
昭27. 7.31　法 270（国　13）
昭27. 8. 5　法 299（国　13）
昭28. 9. 1　法 259（国　16）
昭29. 4.10　法　67（国　19）
昭29. 6. 1　法 138（国　19）
昭30. 8. 6　法 140（国　22）
昭33. 5.15　法 156（国　28）

同法第七章の規定による不服の申立予告、聴聞及び決定の手続に関する政令　公布　昭24.12. 1　政 379
改正　昭27. 7.31　政 306

（外国為替及び外国貿易管理法第八条の規定の施行に関する省令）→通貨の指定に関する省令

（外国為替及び外国貿易管理法第十条及び第十四条の規定の施行に関する省令）→外国為替公認銀行及び両替商の認可申請手続等に関する省令

同法第六十八条第二項に規定する証票の様式を定める省令
公布　昭33.11.22　大令　63

同法に於ける附属の島に関する命令
公布　昭25. 1.28　総府・大・通産令　1
改正　昭27. 2.11　総府・大・通産令　1
昭28.12.25　大・通産令　4

同法の一部の施行期日を定める政令
公布　昭24.12. 1　政 375
同　昭24.12.29　政 413
同　昭25. 5. 4　政 121
同　昭25. 6.14　政 191
同　昭25. 6.27　政 202
改正　昭28. 8.31　政 246　昭29. 5.15　政 101

外国為替管理令　公布　昭25. 6.27　政 203
改正　昭25. 6.28　政 207　昭29. 5.10　政　93
昭25. 6.28　政 208　昭29. 6. 1　政 119
昭25.11. 6　政 330　昭31.10.27　政 320
昭25.11.16　政 336　昭31.11.14　政 341
昭26. 4.30　政 122　昭31.11.14　政 342
昭26. 6.30　政 242　昭32. 5. 1　政　90
昭26. 9.21　政 302　昭34. 4.21　政 143
昭26.12.22　政 384　昭35. 6. 1　政 140
昭27. 6.13　政 188　昭35. 6.10　政 157
昭27. 7.31　政 306　昭35. 9.10　政 251
昭29. 4.10　政　77　昭36. 4.25　政 115

（外国為替銀行及び両替商の認可申請手続等に関する省令）→外国為替公認銀行及び両替商の認可申請手続等に関する省令

（外国為替銀行及び両替商の報告に関する政令）→外国為替公認銀行及び両替商の報告に関する政令

（外国為替銀行等の報告に関する規則）→外国為替公認銀行等の報告に関する規則

（外国為替銀行の報告に関する規則）→外国為替公認銀行等の報告に関する規則

外国為替銀行法　公布　昭29. 4.10　法　67（国　19）

同法施行規則　公布　昭29. 5. 6　大令　28
改正　昭30. 6.29　大令　27

外国為替公認銀行及び両替商の認可申請手続等に関する省令
公布　昭24.12. 1　大令 102
改正　昭29. 2. 8　大令　4　昭29. 4.10　大令　22

外国為替公認銀行及び両替商の報告に関する政令
公布　昭24.12. 1　政 377
改正　昭25. 6.27　政 203　昭27.10.24　政 448
昭25.11.16　政 336　昭29. 4.10　政　77
昭27. 7.31　政 306

外国為替公認銀行等の報告に関する規則
公布　昭25. 9.30　外為規　12
改正　昭26. 1.18　外為規　1　昭28. 9.24　大令　84
昭26.11.20　外為規　11　昭29. 4.10　大令　22
昭26.12.10　外為規　12　昭31. 4.13　大令　24
昭26.12.29　外為規　15　昭31.12.24　大令　74
昭27. 2.11　外為規　1　昭33.10. 1　大令　53
昭27. 3. 3　外為規　5　昭33.12.25　大令　70
昭67. 4.22　外為規　6　昭34. 5.18　大令　39
昭27. 6.27　外為規　11　昭34. 9.29　大令　62
昭27. 7.31　大令　90　昭35. 3.30　大令　11

昭35. 6.10 大令 27 昭35.12.26 大令 64
昭35. 9.29 大令 57

外国為替資金支出負担行為計画等取扱規程
公布 昭26.10.12 大令 87
改正 昭27. 7.31 大令 90

外国為替資金特別会計法
公布 昭26. 3.30 法 56 (国 10)
改正 昭26.11.28 法 266 (国 12)
昭27. 6.27 法 213 (国 13)
昭27. 7.31 法 270 (国 13)
昭28. 8. 1 法 121 (国 16)
昭29. 4.10 法 67 (国 19)
昭33. 7.11 法 168 (国 29)

同法施行令 公布 昭26. 4.30 政 122
改正 昭27. 7. 2 政 225 昭31. 6.18 政 189
昭27. 7.31 政 306

外国為替審議会令 公布 昭27. 7.31 政 308

外国為替等集中規則 公布 昭25. 6.30 外為規 4
改正 昭25.10.25 外為規 13 昭31. 1.14 大令 3
昭26. 2.10 外為規 2 昭31. 4. 1 大令 19
昭26. 3.15 外為規 4 昭31. 4.13 大令 22
昭26. 3.31 外為規 6 昭31. 4.14 大令 26
昭26.11. 1 外為規 10 昭31.11.30 大令 68
昭26.12.15 外為規 13 昭31.12.13 大令 71
昭27. 2.11 外為規 1 昭31.12.24 大令 76
昭27. 4.28 外為規 7 昭31.12.28 大令 80
昭27. 5.17 外為規 9 昭31.12.29 大令 82
昭27. 7.31 大令 90 昭32. 2. 6 大令 5
昭27. 9.22 大令 116 昭32. 5. 7 大令 33
昭28. 1.14 大令 2 昭32. 5.30 大令 39
昭28. 2.25 大令 7 昭32. 7. 1 大令 56
昭28. 7.22 大令 40 昭32. 8. 1 大令 67
昭28. 8. 1 大令 56 昭32. 9.26 大令 76
昭28. 9.24 大令 83 昭32.11. 1 大令 81
昭28.11.27 大令 94 昭33. 5. 6 大令 25
昭28.12.24 大令 101 昭33.10.16 大令 57
昭29. 4.10 大令 22 昭33.11.26 大令 64
昭29. 5.29 大令 37 昭34. 1.16 大令 2
昭29. 7. 1 大令 70 昭34. 1.31 大令 6
昭29. 7.31 大令 78 昭34. 3.30 大令 18
昭30. 2.10 大令 2 昭34. 7.31 大令 53
昭30. 3.30 大令 8 昭35. 3.30 大令 10
昭30. 4.21 大令 16 昭35. 3.31 大令 14
昭30. 5. 2 大令 20 昭35. 6.10 大令 26
昭30. 6. 3 大令 25 昭36. 9.30 大令 62
昭30. 9.30 大令 58 昭36.12.28 大令 86
昭30.12.13 大令 70

外国為替の管理に関する省令 公布 昭25. 6.30 大令 73
改正 昭25. 7.29 大令 83 昭30.12. 6 大令 69
昭26.10. 2 大令 83 昭31. 6.27 大令 43
昭26.12.28 大令 108 昭31.12.24 大令 75
昭27. 6.21 大令 73 昭32. 5. 7 大令 31
昭28. 5.19 大令 28 昭33. 4.17 大令 18
昭28. 9. 1 大令 82 昭34. 4.21 大令 28
昭29. 2. 8 大令 4 昭34. 9.30 大令 65
昭29. 4.10 大令 22 昭35. 6.29 大令 37
昭29. 5.10 大令 29 昭35. 9.10 大令 53
昭29. 7. 1 大令 72 昭36. 4.28 大令 24
昭29.12.29 大令 109

外国為替予算の使用の確認に関する規則
公布 昭24.12.29 外為規 2
改正 昭25. 6.30 外為規 7
昭25. 8.18 外為規 9
昭26. 9.25 外為規 8
昭27. 4.22 外為規 6
昭27. 7.31 大・通産令 2
昭29. 4.10 大・通産令 2
昭32. 3. 4 大・通産令 1
昭34. 5. 1 大・通産令 3
昭36. 4. 5 大・通産令 2

外国艦船乗組員ノ逮捕留置ニ関スル援助法
公布 明32. 3.16 法 68 (帝 13)
改正 昭22. 4.16 法 61 (帝 92)

外国勲章佩用願規則 (明11太政官布告15の全改)
公布 明18.11.21 太政官布告 35
改正 明31.12. 3 勅 339

外国軍用艦船等に関する検疫法特例
公布 昭27. 6.18 法 201 (国 13)
改正 昭31. 4.11 法 66 (国 24)

外国航路船内郵便局引受郵便物取扱規則
公布 昭34. 5.28 郵令 21
改正 昭36.12.16 郵令 38

外国裁判所ノ嘱託ニ因ル共助法
公布 明38. 3.13 法 63 (帝 21)
改正 明45. 3.29 法 7 (帝 28)
昭13. 3.22 法 17 (帝 73)

外国在留帝国臣民登録規則 公布 明42. 5. 7 外令 5
改正 明42. 8.16 外令 6 明43. 3. 4 外令 3

外国人財産取得規則 公布 昭24. 3.16 外資規 1
改正 昭27. 4.26 外資規 1
昭27. 7.31 大・通産令 2

外国人指紋押捺規則 公布 昭30. 3. 5 法務令 46
改正 昭31. 6.26 法務令 36
昭33. 5.10 法務令 21
昭34. 5.30 法務令 32

外国人登録法 公布 昭27. 4.28 法 125 (国 13)
改正 昭27. 7.31 法 267 (国 13)
昭27. 7.31 法 268 (国 13)
昭28. 3.26 法 24 (国 15)
昭28. 5.30 法 42 (国 16)
昭29. 4.20 法 70 (国 19)
昭29. 6. 8 法 163 (国 19)
昭31. 5. 7 法 96 (国 24)
昭33. 2.26 法 3 (国 28)

同法施行規則 公布 昭31. 6.26 法務令 35
改正 昭33. 5.10 法務令 20 昭34. 5.30 法務令 31
昭33. 10. 1 法務令 54

同法第十四条及第十八条第一項第八号の規定の施行期日を定める政令 公布 昭30. 3. 5 政 25

同法の指紋に関する政令 公布 昭30. 3. 5 政 26
改正 昭31. 6. 2 政 162 昭33. 4.25 政 88

外国人土地法 公布 大14. 4. 1 法 42 (帝 50)

外国人ノ遺産ノ保存処分ニ関スル手続
公布 明32. 7. 8 司令 40

◎外国人の財産取得に関する政令
公布 昭24. 3.15 政 51
改正 昭24. 5.24 法 103 (国 5)
昭24. 5.31 法 164 (国 5)
昭24. 8.18 政 310
昭24. 8.18 政 311
昭25. 1.14 政 3

昭25. 5.10 法 163 (国 7)
昭25. 5.10 法 164 (国 7)
昭25. 8. 5 政 253
昭25.12.20 法 290 (国 9)
昭26. 1.22 政 6
昭26. 1.22 政 7
昭27. 4.12 法 88 (国 13)
昭27. 7.31 法 270 (国 13)
昭34. 4.13 法 129 (国 31)

同政令の規定により日本銀行に取り扱わせる事務の範囲を定める政令 公布 昭27. 7.31 政 310
改正 昭27. 9.11 政 413

外国人ノ署名捺印及無資力証明ニ関スル法律
公布 明32. 3.10 法 50 (帝 13)
改正 大15. 4.24 法 71 (帝 51)

外国人ノ抵当権ニ関スル法律
公布 明32. 3.16 法 67 (帝 13)
改正 大14. 4. 1 法 42 (帝 50)

外国政府の不動産に関する権利の取得に関する規則
公布 昭24.10. 4 外資規 2
改正 昭27. 4.26 外資規 2 昭27. 7.31 大令 90

外国政府の不動産に関する権利の取得に関する省令
公布 昭25.10.11 大令 100
改正 昭26. 3.31 大令 14

◎外国政府の不動産に関する権利の取得に関する政令
公布 昭24. 8.18 政 311
改正 昭24.12.23 政 399
昭25. 5. 4 法 141 (国 7)
昭26. 1.22 政 6
昭26. 1.22 政 7
昭26. 3.30 法 58 (国 10)
昭27. 4.12 法 88 (国 13)
昭27. 7.31 法 270 (国 13)

外国船舶ノ所得税等免除ニ関スル法律
公布 大13. 7.18 法 6 (帝 49)
改正 昭 3. 5.12 法 6 (帝 55)
昭15. 3.29 法 57 (帝 75)
昭28. 8.13 法 202 (国 16)

同法施行方ノ件 公布 昭15. 4. 1 大令 20
改正 昭28. 8.21 大令 70 昭36.12.20 大令 81
昭29. 3.31 大令 20

外国仲裁判断の承認及び執行に関する条約
公布 昭36. 7.14 条 10

外国投資家預金勘定に関する省令
公布 昭27. 9.30 大令 120
改正 昭28. 5.26 大・通産令 1
昭29. 4.10 大令 22

外国投資家預金勘定に関する政令
公布 昭27. 9.30 政 427
改正 昭29. 4.10 政 77

外国ニ於テ婚姻ヲ為ストキノ証明書ニ関スル件
公布 明33. 7.16 司令 25

外国ニ於テ流通スル貨幣紙幣銀行券証券偽造変造及模造ニ関スル法律 公布 明38. 3.20 法 66 (帝 21)
同法ノ官没ニ関スル手続 公布 明38. 3.20 外令 1
同 明38. 3.20 内令 2

外国の領事官に交付する認可状の認証に関する法律
公布 昭27. 6.12 法 182 (国 13)

外国弁護士資格者承認等規則
公布 昭24. 9. 1 最裁規 22
改正 昭25. 5.16 最裁規 17 昭25. 6.14 最裁規20

外国貿易計表下付手数料令 公布 昭15.12.18 勅 907

同令施行ニ関スル件 公布 昭15.12.18 大令 82
改正 昭24. 4. 1大令19 昭29. 7. 1 大令 67

外国貿易等に関する統計に関する省令
公布 昭29. 7. 1 大令 66

外国保険事業者に関する法律
公布 昭24. 6. 1 法 184 (国 5)
改正 昭25. 4.19 法 104 (国 7)
昭26. 6. 8 法 216 (国 10)
昭26.12.10 法 304 (国 12)
昭28. 7.24 法 78 (国 16)
昭28. 9. 1 法 259 (国 16)

同法施行規則 公布 昭26. 8.25 大令 81
改正 昭27. 2.28 大令 11 昭29. 6.19 大令 55
昭27. 6. 5 大令 63

外国郵便為替規則 公布 昭34. 3.31 郵令 4
改正 昭34. 4. 4 郵令 10 昭36. 7.27 郵令 24
昭35. 9.22 郵令 17 昭36. 9.22 郵令 32
昭36. 6.13 郵令 19

外国郵便規則 (昭28郵令17の全改)
公布 昭34. 3.27 郵令 3
改正 昭34. 4. 4 郵令 10 昭36. 5.30 郵令 7
昭34. 5.28 郵令 20 昭36. 9.14 郵令 29
昭34.12.22 郵令 32 昭36.11. 9 郵令 35
昭35. 4.26 郵令 4 昭36.12.16 郵令 38
昭35. 7.19 郵令 15 昭36.12.27 郵令 42
昭35. 9.28 郵令 22

外国郵便振替規則 公布 昭30. 4.25 郵令 20
改正 昭34. 3.31 郵令 5 昭36. 6.13 郵令 19
昭34. 4. 4 郵令 10 昭36. 9.22 郵令 32

戒護ニ従事スル監獄官吏ニ臨時銃ヲ携帯セシムルコトヲ得ル場合ノ件 公布 明41.12.26 司令 31
改正 大11. 6. 2 司令 12

海事資源調査規則 公布 昭 4.11.27 通令 48
改正 昭10.12.26 通令 50 昭17. 1.20 通令 8
昭11. 7.11 通令 24 昭18.10.22 通令 144
昭11.10.10 通令 50 昭18.11. 1 運通令 6
昭12. 9.10 通令 65 昭19. 7.10 運通令87
昭14. 6.19 通令 29 昭20. 5.19 運令 1

外資審議会令 公布 昭27. 7.31 政 309
改正 昭27. 8.20 政 352

海事代理士試験規程 公布 昭26. 8.30 運令 81
改正 昭28. 9. 1 運令 48 昭35. 6.15 運令 22

海事代理士法 公布 昭26. 3.23 法 32 (国 10)
改正 昭26. 5.29 法 161 (国 10)
昭27. 5.27 法 151 (国 13)
昭27. 7.30 法 246 (国 13)
昭28. 8. 1 法 153 (国 16)

同法施行規則　公布　昭26. 5.31　運令　42
　改正　昭28. 9. 1　運令　48　昭33. 6. 2　運令　19
　　昭33. 5.24　運令　17　昭35. 6.15　運令　22

外資に関する法律　公布　昭25. 5.10　法　163　(国　7)
　改正　昭26. 1.22　政　6
　　昭26. 4. 3　法　127　(国　10)
　　昭27. 7. 1　法　223　(国　13)
　　昭27. 7.31　法　270　(国　13)
　　昭28. 9. 1　法　259　(国　16)
　　昭29. 4.10　法　67　(国　19)

同法施行規則　公布　昭25. 6.28　外資規　2
　改正　昭26. 2. 6　外資規　1
　　昭26. 4. 4　外資規　2
　　昭27. 7. 1　外資規　3
　　昭27. 7.31　大・厚・農・通産・運令　2
　　昭34. 9.30　大・厚・農・通産・運令　1
　　昭35. 1.22　大・厚・農・通産・運令　1

同法に係る不服申立手続令　公布　昭25. 6. 7　政　182
　改正　昭27. 7.31　政　306

同法の規定に基く認可の基準の特例等に関する政令
　公布　昭27. 7. 1　政　221
　改正　昭27. 7.31　政　306　昭35. 6. 1　政　141
　　昭31.10.27　政　321

同法の規定により日本銀行に取り扱わせる事務の範囲を定める政令　公布　昭27. 9.11　政　412

同法の規定による送金の手続に関する省令
　公布　昭25.11.16　大・通産令　2
　改正　昭26.10.29　大・通産令　1
　　昭27. 7.31　大・通産令　2
　　昭28. 5.26　大・通産令　1
　　昭29. 4.10　大・通産令　1

同法の施行期日を定める政令　公布　昭25. 6. 7　政　180

海事補佐人登録規則　公布　昭23.10. 4　総庁・運令　12
　改正　昭24. 6. 1　運令　18　昭31. 3.28　運令　10

会社経理応急措置法　公布　昭21. 8.15　法　7　(帝　90)
　改正　昭21.10.19　法　40　(帝　90)
　　昭22. 3.10　勅　74
　　昭22. 4.17　法　68　(国　92)
　　昭22.12.11　法　163　(国　1)
　　昭26. 3.28　法　44　(国　10)
　　昭26. 6. 8　法　211　(国　10)

同法施行規則　公布　昭21. 8.15　大・厚・農・商・運令　1
　改正　昭21.11. 7　大・厚・農・商・運令　3
　　昭23. 7.29　法庁・大・厚・農・商・運令　1
　　昭26. 6.30　法府・大・厚・農・通産・運・建令　1

同法施行令　公布　昭21. 8.15　勅　391
　改正　昭21.10.19　勅　484　昭23. 4. 9　政　81
　　昭21.10.29　勅　501　昭24.12.28　政　410
　　昭22. 5.24　政　74　昭26. 6.30　政　248
　　昭22. 6.25　政　104

同施行令第八条第三項、第十二条第二項及び第十三条第二項の規定による命令　公布　昭21.10.28　大・厚令　1

同施行令第二十四条の規定による債権に関する件
　公布　昭21.10. 3　大・厚・農・商・運令　2

会社更生法　公布　昭27. 6. 7　法　172　(国　13)
　改正　昭27. 7.31　法　268　(国　13)
　　昭27. 7.31　法　270　(国　13)
　　昭28. 7.31　法　102　(国　16)
　　昭29. 5.13　法　95　(国　19)
　　昭29. 5.13　法　96　(国　19)
　　昭30. 6.30　法　28　(国　22)
　　昭30. 7.30　法　104　(国　22)
　　昭32. 3.31　法　28　(国　26)
　　昭32. 6.14　法　173　(国　26)
　　昭33. 4.30　法　106　(国　28)
　　昭34. 4.20　法　148　(国　31)
　　昭34.12.15　法　196　(国　33)

会社等臨時措置法等を廃止する政令
　公布　昭23.12.31　政　402

会社の配当する利益又は利息の支払に関する法律
　公布　昭23. 6.28　法　64　(国　2)

海上運送法　公布　昭24. 6. 1　法　187　(国　5)
　改正　昭25. 5. 4　法　153　(国　7)
　　昭26. 6.11　法　232　(国　10)
　　昭27. 7. 4　法　226　(国　13)
　　昭28. 7.23　法　74　(国　16)
　　昭28. 8.28　法　255　(国　16)
　　昭28. 9. 1　法　259　(国　16)
　　昭29. 4.27　法　78　(国　19)
　　昭30. 7.25　法　90　(国　22)
　　昭31. 3.20　法　17　(国　24)
　　昭34. 1.10　法　1　(国　31)
　　昭34. 3.30　法　69　(国　31)

同法施行規則　公布　昭24. 8.31　運令　49
　改正　昭25. 6. 3　運令　37　昭28.12.25　運令　82
　　昭26. 6.11　運令　45　昭30.10. 8　運令　54
　　昭27. 2. 7　運令　5　昭33.12.26　運令　54
　　昭27. 8. 8　運令　59　昭34.10. 1　運令　46
　　昭28.10.20　運令　63

同法施行令　公布　昭30.10. 7　政　276
　改正　昭36. 3.30　政　56

海上航行安全審議会令　公布　昭29. 4. 1　政　69

海上災害救助用物品の無償貸付及び譲与に関する省令
　公布　昭30. 4. 1　運令　10
　改正　昭30. 8. 8　運令　39

海上自衛隊の使用する船舶における火薬類の貯蔵等に関する総理府令　公布　昭29.10. 6　総府令　74

海上衝突予防法　公布　昭28. 8. 1　法　151　(国　16)

海上で使用することができる児童の最低年齢を定める条約（千九百三十六年の改正条約）（第五十八号）
　公布　昭31. 8.22　条　19　(国　22)

海上にある軍隊の傷者、病者及び難船者の状態の改善に関する千九百四十九年八月十二日のジュネーヴ条約
　公布　昭28.10.21　条　24　(国　16)

海上において遭難した人の救助のための協力に関する日本国とソヴィエト社会主義共和国連邦との間の協定
　公布　昭31.12.12　条　23　(国　25)

海上ニ於ケル人命ノ安全ノ為ノ国際条約及国際満載吃水線条約ニ依ル証書ニ関スル件　公布　昭10. 8.10　逓令　22
　改正　昭23. 1. 1　運令　1
　　昭23. 1.20　総庁・運令　1
　　昭27. 3.29　運令　10
　　昭27.11.13　運令　93
　　昭31.10.24　運令　58

海上ニ使用セラルル児童及年少者ノ強制体格検査ニ関スル条約　公布　大13. 8. 7　条　8
　改正　昭29. 5.27　条　10　(国　19)

海上保安学校の名称、位置及び内部組織に関する命令
　公布　昭26. 4.13　海保令　2
　改正　昭26.11.16　海保令　6
　　昭30. 4. 1　海保令　2
　　昭33. 7.12　海保令　1
　　昭36. 4. 8　海保令　1

海上保安官証票規程　公布　昭23.12.10　運令　35

海上保安官に協力援助した者等の災害給付に関する法律
　公布　昭28. 4. 1　法　33　(国　15)
　改正　昭29. 6. 8　法　163　(国　19)
　　昭34. 4. 1　法　87　(国　31)
　　昭34. 4. 1　法　88　(国　31)
　　昭36. 4.13　法　64　(国　38)
　　昭36. 5. 2　法　77　(国　38)

同法施行令　公布　昭28. 4. 1　政　62
　改正　昭30.11.21　政　312　昭36. 5. 2　政　126
　　昭34. 4. 1　政　90

海上保安審議会令　公布　昭24. 8.12　政　301
　改正　昭25. 6. 1　政　176

海上保安大学校の名称、位置及び内部組織に関する庁令
　公布　昭36.10.16　海保令　2

海上保安庁航空機職員職制　公布　昭28.11.19　運令　69

海上保安庁職員服制　公布　昭23.11.30　運令　33
　改正　昭24. 7. 1　運令　35　昭27. 4.17　運令　15
　　昭24. 9.15　運令　53　昭29. 3.25　運令　13
　　昭25.12. 1　運令　91　昭32.10. 1　運令　40
　　昭26. 5.15　運令　37　昭35. 7. 6　運令　27
　　昭26. 7. 4　運令　58　昭36. 6. 1　運令　32

海上保安庁船舶職員職制　公布　昭25. 1.17　運令　2
　改正　昭25.11. 1　運令　85　昭30. 4. 1　運令　11

海上保安庁組織規程　公布　昭27. 9. 1　運令　74
　改正　昭27.12. 2　運令　103　昭30. 8. 8　運令　39
　　昭28. 4. 1　運令　21　昭30.10. 5　運令　53
　　昭28. 6. 6　運令　30　昭31. 3.31　運令　16
　　昭28.10. 1　運令　55　昭32. 4. 1　運令　9
　　昭28.11.30　運令　73　昭32. 7.31　運令　27
　　昭29. 2.25　運令　8　昭33. 4. 7　運令　9
　　昭29. 4. 1　運令　16　昭33.12.26　運令　55
　　昭29. 6.16　運令　29　昭34. 4. 1　運令　12
　　昭29. 7. 3　運令　35　昭34. 5. 1　運令　19
　　昭29. 9.10　運令　46　昭34. 7.16　運令　36
　　昭29.11. 1　運令　53　昭35. 2. 3　運令　3
　　昭30. 2.28　運令　4　昭36. 9.22　運令　49
　　昭30. 6.23　運令　30　昭36.12.16　運令　59

海上保安庁法　公布　昭23. 4.27　法　28　(国　2)
　改正　昭24. 5.14　法　58　(国　5)
　　昭24. 5.31　法　158　(国　5)
　　昭25. 5.23　法　198　(国　7)
　　昭25.10.23　政　318
　　昭27. 4.26　法　97　(国　13)
　　昭27. 7.31　法　278　(国　13)
　　昭29. 6. 8　法　163　(国　19)
　　昭30. 4. 1　法　10　(国　22)
　　昭36. 6.15　法　130　(国　38)

同法施行令　公布　昭23. 4.30　政　96
　改正　昭24. 1.11　政　1　昭26. 5.19　政　156
　　昭24. 5.31　政　168　昭32. 3.22　政　23
　　昭25. 6. 1　政　176

海上法要義ニ関スル宣言　公布　明20. 3.24　勅

海戦ニ於ケル捕獲権行使ノ制限ニ関スル条約
　公布　明45. 1.13　条　11

開戦ニ関スル条約　公布　明45. 1.13　条　3

開戦ノ際ニ於ケル敵ノ商船取扱ニ関スル条約
　公布　明45. 1.13　条　6

海戦ノ場合ニ於ケル中立国ノ権利義務ニ関スル条約
　公布　明45. 1.13　条　12

開拓営農振興臨時措置法
　公布　昭32. 4. 6　法　58　(国　26)
　改正　昭35. 7.25　法　127　(国　34)

同法施行規則　公布　昭32. 6.10　農令　26
　改正　昭35. 8.24　農令　38

同法施行令　公布　昭32. 6. 3　政　129
　改正　昭35. 8.15　政　237

(開拓者資金融通特別会計規則)　→開拓者資金融通特別会計法施行令

開拓者資金融通特別会計において貸付金の財源に充てるための一般会計からする繰入金に関する法律
　公布　昭24. 4.25　法　33　(国　5)
　同　昭25. 3.27　法　20　(国　7)
　同　昭26. 3.23　法　29　(国　10)
　同　昭27. 3.27　法　10　(国　13)
　同　昭28. 3.31　法　30　(国　15)
　同　昭29. 3.18　法　5　(国　19)

開拓者資金融通特別会計法
　公布　昭22. 1.18　法　7　(帝　91)
　改正　昭26. 3.31　法　102　(国　10)
　　昭30. 7.20　法　77　(国　22)
　　昭35. 7.25　法　127　(国　34)

同法施行令　公布　昭22. 1.31　勅　33
　改正　昭27. 7. 2　政　240　昭30. 8.24　政　189

開拓者資金融通法　公布　昭22. 1.18　法　6　(帝　91)
　改正　昭22.10. 2　法　114　(国　1)
　　昭24. 5.31　法　155　(国　5)
　　昭25. 3.31　法　36　(国　7)
　　昭27. 7. 4　法　225　(国　13)
　　昭31. 3.28　法　32　(国　24)
　　昭33. 3.18　法　9　(国　28)
　　昭35. 7.25　法　124　(国　34)

同法施行規則　公布　昭22. 1.31　農令　3
　改正　昭22. 5.21　農令　52　昭27. 7. 4　農令　53
　　昭22.12. 4　農令　90　昭28. 6.19　農令　27
　　昭23. 3.19　農令　25　昭29. 4.20　農令　26
　　昭24. 3. 4　農令　15　昭31. 8. 8　農令　39
　　昭24. 7.18　農令　69　昭33. 9.29　農令　45
　　昭25. 6.27　農令　69　昭34. 6.16　農令　29
　　昭26. 4.23　農令　22　昭35. 8.24　農令　36

同法施行令　公布　昭27. 7. 4　政　258
　改正　昭28. 8.15　政　195　昭32. 5.30　政　117
　　昭29. 4.20　政　80　昭33. 9.29　政　277
　　昭30. 8.13　政　175　昭34. 6.16　政　216
　　昭31. 5.25　政　155

開拓者資金融通法による政令の貸付金の償還条件の緩和等に

関する特別措置法　公布　昭35. 7.25　法 125 (国 34)
同法施行規則　公布　昭35. 8.24　農令 37
同法施行令　公布　昭35. 8.15　政 236
同法の施行期日を定める政令　公布　昭35. 8.15　政 235
開拓融資保証法　公布　昭28. 7.30　法 91 (国 16)
改正　昭29. 3.31　法 17 (国 19)
昭30. 7.19　法 73 (国 22)
昭31. 3.28　法 33 (国 24)
昭32. 4. 6　法 54 (国 26)
昭33. 4. 1　法 45 (国 28)
昭34. 4. 1　法 89 (国 31)
昭35. 3.31　法 38 (国 34)
昭36. 3.31　法 20 (国 38)
同法施行規則　公布　昭28. 7.30　農令 35
同法施行令　公布　昭28. 7.30　政 127
外地官署所属職員の身分に関する勅令
公布　昭21. 5.29　勅 287
海底電信線保護万国連合条約
公布　明18. 7.17　太政官布告 17
海底電信線保護万国聯合条約及罰則施行ノ件
公布　明21. 4.28　勅 21
海底電信線保護万国聯合条約罰則
公布　大 5. 3. 7　法 20 (帝 37)
改正　昭28. 7.31　法 98 (国 16)
(海難審判所事務掌程) →海難審判庁事務章程
(海難審判所の裁決書の謄本等交付手数料に関する規則) →海難審判庁の裁決書の謄本等交付手数料に関する規則
海難審判庁事務章程　公布　昭23. 4. 2　運令 9
改正　昭23. 7.20　運令 19　昭28. 5.12　運令 26
昭24. 6. 1　運令 18　昭29.11. 1　運令 54
昭25. 6.22　運令 43　昭31. 6.27　運令 33
昭27. 4.30　運令 23　昭33. 6.30　運令 24
昭27. 8.19　運令 69　昭35. 3.25　運令 8
海難審判庁の裁決書の謄本等交付手数料に関する規則
公布　昭23. 9. 2　総庁・運令 9
改正　昭27. 8.19　運令 69
海難審判法　公布　昭22.11.19　法 135 (国 1)
改正　昭23. 4.27　法 28 (国 2)
昭24. 5.30　法 121 (国 5)
昭24. 5.31　法 158 (国 5)
昭25. 5.23　法 198 (国 7)
昭26. 4. 2　法 121 (国 10)
昭26. 4.16　法 149 (国 10)
昭27. 4.26　法 97 (国 13)
昭27. 7.31　法 278 (国 13)
昭33. 4. 5　法 52 (国 28)
同法施行規則　公布　昭23. 4. 2　運令 8
改正　昭23. 7.20　運令 19　昭26. 4. 2　運令24
昭23.10. 4　総庁・運令12　昭27. 4.30　運令23
昭24. 3.14　運令 7　昭27. 6. 2　運令34
昭24. 6. 1　運令 18　昭27. 8.19　運令69
昭25. 6.22　運令 43　昭31. 5. 1　運令23
昭25. 7.29　運令 57　昭33. 6.30　運令24
同法施行令　公布　昭23. 3. 6　政 54
改正　昭23. 4.30　政 96　昭24. 7.26　政 285
昭23. 8.26　政 266　昭26. 2.23　政 28
昭24. 1.11　政 1　昭26. 4. 2　政 90
昭24. 5.31　政 169　昭27. 8. 1　政 330
昭33. 6.30　政 206　昭34. 4. 1　政 102
昭33.12.19　政 336　昭35. 3.25　政 43
海難審判理事所組織規程　公布　昭27. 9. 1　運令 75
改正　昭29.11. 1　運令 55　昭33. 6.30　運令 24
昭31. 6.27　運令 33　昭35. 3.25　運令 8
海難統計調査規則　公布　昭24. 5.31　運令 16
改正　昭24. 8.31　運令 48　昭27. 8.19　運令 69
昭24.12.29　運令 77　昭31.12. 8　運令 68
昭25. 3.30　運令 18　昭33. 5.24　運令 17
昭25. 9.19　運令 71
海難ニ於ケル救援救助ニ付テノ規定ノ統一ニ関スル条約
公布　大 3. 2.10　条 2
外包硬固ナル弾丸ニシテ其ノ外包中心ノ全部ヲ蓋包セス若ハ其ノ外包ニ截刻ヲ施シタルモノノ如キ人体内ニ入テ容易ニ開展シ又ハ扁平ト為ルヘキ弾丸ノ使用ヲ各自ニ禁止スル宣言書　公布　明33.11.22　勅
外務公務員の勤務成績評定に関する省令
公布　昭27.11. 1　外令 26
改正　昭34. 6.25　外令 4
外務公務員法　公布　昭27. 3.31　法 41 (国 13)
改正　昭31. 3.17　法 12 (国 24)
昭32. 6. 1　法 153 (国 26)
昭33. 4.18　法 65 (国 28)
同法施行令　公布　昭27.12. 1　政 473
外務省関係許可認可等臨時措置令施行規則
公布　昭19. 5.29　外令 5
外務省研修所規程　公布　昭33. 5. 1　外令 5
改正　昭35. 6.10　外令 1
外務省在外研究員規程　公布　大11. 7.18　外令 10
改正　昭13. 4. 1　外令 7　昭16. 3.19　外令 10
昭14. 3.27　外令 6　昭16. 6.25　外令 27
昭15. 8.15　外令 12　昭19.10.24　外令 7
外務省主管歳入証券納付ニ関スル件
公布　大 6. 1.27　外令 2
外務省設置法　公布　昭26.12. 1　法 283 (国 12)
改正　昭27. 2. 1　政 8
昭27. 3.31　法 38 (国 13)
昭27. 3.31　法 41 (国 13)
昭27. 4.28　法 126 (国 13)
昭27. 7.31　法 268 (国 13)
昭27.12.26　法 331 (国 15)
昭29. 3.24　法 11 (国 19)
昭30. 7. 1　法 42 (国 22)
昭30. 7.11　法 58 (国 22)
昭32. 3.30　法 10 (国 26)
昭33. 5.10　法 145 (国 28)
昭34. 3.31　法 83 (国 31)
昭35. 6.23　法 98 (国 34)
昭36. 5.16　法 85 (国 38)
昭36. 6. 2　法 111 (国 38)
外務省組織令　公布　昭27. 8.30　政 385
改正　昭28. 9. 1　政 265　昭31. 3.31　政 61
昭29. 7. 3　政 195　昭32. 3.30　政 33
昭30. 2.22　政 20　昭32. 7.31　政 237
昭30. 3.15　政 29　昭33. 5.10　政 113
昭30. 7.11　政 113　昭34. 3.31　政 87
昭30. 8.10　政 171　昭34. 5.30　政 198
昭30.10.10　政 277　昭34. 8.10　政 272
昭35. 4. 1　政 77　昭36. 6.23　政 210
昭36. 5.16　政 132
外務省定員規則　公布　昭36. 6.15　外令 3
外務省並ニ在外公館ヘ納ムル収入印紙ノ消印方
公布　昭11. 2.12　外令 4
外務省の管理に属する物品の無償貸付及び譲与に関する省令
公布　昭35. 7. 1　外令 2
外務省本省に勤務する外務職員の範囲を定める省令
公布　昭27. 4.22　外令 6
改正　昭11. 7. 4　外令 14　昭15. 8. 7　外令 11
外務書記生試験委員規則　公布　昭24. 3.10　外令 3
外務職員の公の名称に関する省令
公布　昭27. 4.22　外令 7
改正　昭27. 6.17　外令 16　昭30. 8.20　外令 5
昭29. 2.16　外令 11　昭31. 5.10　外令 7
外務職員の研修に関する省令　公布　昭27. 6.19　外令 18
改正　昭34. 5.16　外令 2
外務人事審議会令　公布　昭27. 4.10　政 101
改正　昭27.12. 1　政 473
外務大臣の所管に属する公益法人の設立及び監督に関する省令　公布　昭31. 1.16　外令 1
海面漁業漁獲統計調査規則　公布　昭27. 8. 8　農令 65
改正　昭27.12.27　農令 92　昭33.10.18　農令 49
海洋科学技術審議会令　公布　昭36. 5. 1　政 123
改暦ノ証書並太陽暦頒布
公布　明 5.11. 9　太政官布告 337
科学技術会議設置法　公布　昭34. 2.20　法 4 (国 31)
改正　昭36. 4.25　法 4 (国 38)
科学技術会議令　公布　昭34. 4. 6　政 107
改正　昭34. 4. 9　法 110
科学技術関係資料整備審議会規則
公示　昭36. 6.29　国図規 3
改正　昭36. 9.29　国図規 5
科学技術研究調査規則　公布　昭35. 5.14　総府令 25
科学技術庁設置法　公布　昭31. 3.31　法 49 (国 24)
改正　昭31. 5. 4　法 92 (国 24)
昭32. 4.23　法 76 (国 26)
昭32. 4.30　法 84 (国 26)
昭32. 5.20　法 124 (国 26)
昭32. 6. 1　法 159 (国 26)
昭32. 6.10　法 166 (国 26)
昭32. 6.10　法 167 (国 26)
昭33. 4.24　法 80 (国 28)
昭33. 5.15　法 153 (国 28)
昭33. 5.21　法 162 (国 28)
昭34. 2.20　法 4 (国 31)
昭34. 4. 4　法 102 (国 31)
昭35. 4.30　法 66 (国 34)
昭35. 5. 2　法 78 (国 34)
昭36. 5. 6　法 82 (国 38)
昭36. 6. 2　法 111 (国 38)
昭36. 6.17　法 147 (国 38)
同法の施行期日を定める政令　公布　昭31. 5.18　政 141
科学技術庁組織令　公布　昭31. 5.18　政 142

改正　昭32. 6.29　政 165　昭34. 4. 9　政 110
昭32. 8.10　政 259　昭35. 4.30　政 113
昭32.12.23　政 345　昭35. 5.16　政 124
昭33. 1.24　政 14　昭36. 4. 1　政 74
昭33. 5.15　政 123　昭36. 5. 1　政 123
昭34. 4. 6　政 107　昭36. 5.29　政 146
科学警察研究所の各部の内部組織に関する規則
公布　昭34. 3.31　公安規 2
科学研究費交付金等取扱規程　公布　昭24. 9. 3　文令 32
改正　昭25.12.28　文令 31　昭29. 4.13　文令 7
昭27. 5. 9　文令 9　昭31. 7. 2　文令 20
昭28. 1.12　文令 1
科学調査官及び科学研究官の定数を定める政令
公布　昭31. 5.18　政 143
改正　昭33.11. 1　政 229　昭35. 4. 1　政 75
昭34. 4. 9　政 110　昭36. 4. 1　政 75
価格表記の書状及び箱物に関する約定
公布　昭34. 2. 2　条 4
下級裁判所会計事務規程　公布　昭22.10.24　最裁程 4
改正　昭23. 4. 9　最裁程 5　昭27. 5. 1　最裁程 10
昭23. 6. 1　最裁程 10　昭27. 8. 1　最裁程 13
昭23. 6.11　最裁程 12　昭28. 2.20　最裁程 1
昭25. 5. 1　最裁程 7　昭31.12.26　最裁程 12
下級裁判所事務処理規則　公布　昭23. 8.18　最裁規 16
改正　昭23.12.28　最裁規 38　昭29. 6. 1　最裁規 8
昭24. 7. 1　最裁規 12　昭30.11.17　最裁規 10
昭25.11.15　最裁規 25　昭32. 6.15　最裁規 11
昭28. 6.30　最裁規 9　昭34.10. 1　最裁規 12
下級裁判所職員配置定員規程 (昭22最裁程2の全改)
公布　昭35. 9.20　最裁程 4
改正　昭36. 7.26　最裁程 1
下級裁判所の設立及び管轄区域に関する法律
公布　昭22. 4.17　法 63 (帝 92)
改正　昭22. 7.18　法 89 (国 1)
昭23.12. 7　法 233 (国 3)
昭24. 5.19　法 86 (国 5)
昭25. 3.31　法 38 (国 7)
昭26. 4. 5　法 134 (国 10)
昭27. 5.29　法 156 (国 13)
昭28. 3.16　法 11 (国 15)
昭29. 4. 6　法 63 (国 19)
昭30. 6.28　法 25 (国 22)
昭31. 4.13　法 69 (国 24)
昭32. 4.16　法 67 (国 26)
昭33. 4.25　法 82 (国 28)
昭34. 3. 7　法 10 (国 31)
昭35. 4.26　法 58 (国 34)
昭36. 3.18　法 1 (国 38)
下級裁判所の部の数を定める規程 (昭29最裁程10の全改)
公布昭31.10.29　最裁程 10
学位規則　公布　昭28. 4. 1　文令 9
改正　昭30. 3.26　文令 5　昭31 5.29　文令 15
隔遠地手当　公布　昭35. 6. 9　人事規9-31
改正　昭35.10.26　人事規　昭36. 6.16　人事規
昭35.10.29　人事規　昭36.12.28　人事規
昭36. 3.15　人事規
各官庁ニテ公務上在外公館領事ヘ通信手続
公布　明25. 5.27　閣令 4

核原料物質開発促進臨時措置法
公布　昭31. 5. 4　法　93 (国　24)
改正　昭32. 6.10　法 166 (国　26)

同法施行規則　公布　昭31. 5.23　通産令　27

同法中土地の使用又は収用の裁決に関する規則
公布　昭31. 5.23　土調規　2

核原料物質、核燃料物質及び原子炉の規制に関する法律
公布　昭32. 6.10　法 166 (国　26)
改正　昭33. 5.20　法 161 (国　28)
昭34. 4. 4　法 103 (国　31)
昭36. 3.31　法　50 (国　38)
昭36. 6.17　法 147 (国　38)

同法施行令　公布　昭32.11.21　政　324
改正　昭33. 5.20　政 133　昭36. 4.13　政 103
昭34. 6. 2　政 210　昭36. 9. 1　政 301
昭34.12.22　政 377

同法の施行期日を定める政令　公布　昭32.11.21　政　323

核原料物質又は核燃料物質の製錬の事業に関する規則
公布　昭32.12. 9　総府・通産令　1
改正　昭34. 1.22　総府・通産令　1
昭35. 9.30　総府・通産令　2
昭36. 9.29　総府・通産令　1

各高等裁判所支部に対応して各高等検察庁支部設置の件
公布　昭23. 2.21　法庁令　1
改正　昭23. 5.10　法庁令 11　昭23. 9.18　法庁令 62
昭23. 8.31　法庁令 56　昭24. 3. 5　法庁令 22

各種学校規程　公布　昭31.12. 5　文令　31

各種勲章及大勲位菊花章頸飾ノ図様
公布　明21.11.26　閣令　21
改正　明29. 4.13　閣令　4　大10. 4.26　閣令　4
大 8. 5.22　閣令　4　昭11. 5.19　閣令　1

学術奨励審議会令　公布　昭24. 7. 5　政　246
改正　昭26. 5. 8　政 135　昭28.11.20　政 353
昭27. 6. 6　政 177　昭32. 5. 2　政　92

各種ノ勲章等級製式及ヒ大勲位菊花章頸飾ノ製式
公布　明21. 1. 4　勅　1
改正　明29. 4.13　勅 136

覚せい剤取締法　公布　昭26. 6.30　法 252 (国　10)
改正　昭29. 6. 1　法 136 (国　19)
昭29. 6.12　法 177 (国　19)
昭30. 8.20　法 171 (国　22)
昭33. 3.10　法　5 (国　28)
昭35. 8.10　法 145 (国　34)

同法施行規則　公布　昭26. 7.20　厚令　30
改正　昭29. 6.30　厚令　30　昭30. 9.19　厚令　10

各庁職員優遇令　公布　昭18. 3.20　勅 137
改正　昭21. 4. 1　勅 193

各庁職員優遇令施行規則　公布　昭18. 3.20　閣令　4
改正　昭22. 5. 3　総庁令　1

各庁職員優遇令施行ニ関スル件　公布　昭18. 3.20　勅 138
改正　昭18. 3.31　勅 318　昭20. 8.26　勅 194
昭19.11.11　勅 634　昭22. 5. 3　政　10
昭20. 5.11　勅 272　昭22. 5.17　政　52

(各地方裁判所支部に対応して各地方検察庁支部設置の件)
→地方検察庁支部設置規則

格付の権限及び手続（昭25人事規6—1の全改）
公布　昭27. 4. 1　人事規6-1
改正　昭27. 7.22　人事規

確定日附簿及び日附印章調製規則
公布　昭24. 6. 1　法府令　11

学徒厚生審議会令　公布　昭24. 7. 5　政 244

核燃料物質、核原料物質、原子炉及び放射線の定義に関する政令
公布　昭32.11.21　政 325
改正　昭33. 1.24　政　13　昭36. 9. 1　政 301
昭33. 5.20　政 134

(核燃料物質、核原料物質及び原子炉の定義に関する政令—)

核燃料物質の加工の請負に伴う外国人等の責任の免除等に関する法律　公布　昭34.12.11　法 194 (国　33)

同法施行令　公布　昭35. 2.10　政　6
改正　昭36. 9. 1　政 301

核燃料物質の加工の事業に関する規則
公布　昭32.12. 9　総府令　82

核燃料物質の使用等に関する規則
公布　昭32.12. 9　総府令　84
改正　昭33. 5.20　総府令 38　昭35. 9.30　総府令 55
昭34. 6. 2　総府令 40　昭36. 9.29　総府令 49

角膜移植に関する法律　公布　昭33. 4.17　法　64 (国　28)

同法施行規則　公布　昭33. 7.12　厚令　22

同法の施行期日を定める政令　公布　昭33. 7.10　政 214

閣僚審議会令　公布　昭24.12. 1　政 376
改正　昭25. 8. 9　政 259　昭29. 6. 1　政 119
昭26. 9.21　政 302　昭29. 7. 1　政 184
昭27. 6.13　政 188　昭29.10.25　政 286
昭29. 7.31　政 306　昭30. 7.20　政 133
昭29. 4. 1　政　66　昭31.11.14　政 342

家計調査規則　公布　昭27.10.30　総府令　81
改正　昭28. 3.30　総府令 19　昭31. 2.23　総府令　3
昭28. 9. 3　総府令 57　昭31. 3.31　総府令 21
昭29. 3.11　総府令 11　昭32. 6.25　総府令 38
昭30.10.13　総府令 48　昭36. 9. 1　総府令 44

鹿児島県大島郡十島村に関する恩給法の適用及びこれに伴う経過措置に関する政令　公布　昭27. 5. 9　政 138

鹿児島県大島郡十島村に関する鉱業法等の適用及びこれに伴う経過措置に関する政令　公布　昭27. 4.11　政 105

鹿児島県大島郡十島村に関する国家公務員共済組合法等の適用及びこれに伴う経過措置に関する政令
公布　昭27. 7. 1　政 220

鹿児島県大島郡十島村に関する所得税法等の適用及びこれに伴う経過措置に関する政令　公布　昭27. 3.31　政　57

鹿児島県大島郡十島村に関する地方自治法の適用及びこれに伴う経過措置に関する政令　公布　昭27. 2. 4　政　13

鹿児島県大島郡十島村に関する電波法等の適用及びこれに伴う経過措置に関する政令　公布　昭27. 2.29　政　29

鹿児島県大島郡十島村に関する文部省関係法令の適用及びこれに伴う経過措置等に関する政令
公布　昭27. 2. 9　政　19
改正　昭27. 3. 5　政　37

鹿児島県大島郡十島村の区域に関する法令の適用に関する政令　公布　昭27. 3.31　政　58

鹿児島県大島郡十島村の区域に関する法令の適用の経過措置に関する政令　公布　昭27.10.24　政 446
改正　昭29. 6.30　政 181

火災警報装置試験規程　公布　昭 9. 2. 5　通令　23

貸金業の届出及び貸金業の実態調査に関する権限の委任に関する政令　公布　昭29. 6.23　政 160
改正　昭31. 4. 1　政　85

家事審判規則　公布　昭22.12.29　最裁規　15
改正　昭23.12.28　最裁規 38　昭26. 9.15　最裁規 10
昭24. 7. 1　最裁規 12　昭29. 5.29　最裁規　5
昭25. 5. 8　最裁規 14　昭31. 5. 2　最裁規　8
昭26. 3.31　最裁規　4

家事審判法　公布　昭22.12. 6　法 152 (国　1)
改正　昭23.12.21　法 260 (国　4)
昭25. 5. 1　法 123 (国　7)
昭26. 6. 9　法 222 (国　10)
昭31. 5. 2　法　91 (国　24)

家事審判法施行法　公布　昭22.12. 6　法 153 (国　1)

家事審判法による申立手数料等規則
公布　昭22.12.29　最裁規　17
改正　昭23.12.24　最裁規 36　昭31. 5. 1　最裁規　7
昭23.12.28　最裁規 38　昭35. 3.25　最裁規　3
昭27. 3.29　最裁規　8　昭36. 4. 8　最裁規　1
昭27. 7. 8　最裁規 16　昭36. 5.27　最裁規　4
昭29. 5.29　最裁規　4

貸付信託法　公布　昭27. 6.14　法 195 (国　13)
改正　昭27. 7. 1　法 223 (国　13)

同法第十四条の規定により積み立てる特別留保金の限度及び積立の方法に関する政令　公布　昭27. 6.27　政 211

貸家組合登記令　公布　昭16. 7. 5　勅 740
改正　昭18. 7.17　勅 589　昭24. 5.31　勅 144

貸家組合法　公布　昭16. 3. 7　法　47 (帝　76)
改正　昭19. 2.10　法　4 (帝　84)
昭22.12.22　法 223 (国　1)
昭23. 7. 7　法 107 (国　2)
昭28. 8.15　法 213 (国　16)
昭30. 8. 1　法 112 (国　22)

同法施行規則　公布　昭16. 7. 5　厚令　34
改正　昭20. 7.28　厚令　30
昭23. 7.10　商・運・建令　1
昭28.10. 7　建令　25

同法施行令　公布　昭28. 9.30　政 307

果樹農業振興特別措置法
公布　昭36. 3.30　法　15 (国　38)

同法施行規則　公布　昭36. 6. 6　農令　28

同法施行令　公布　昭36. 5.27　政 145

同法の施行期日を定める政令　公布　昭36. 6.27　政 144

ガス事業会計規則　公布　昭29. 4. 1　通産令　15
改正　昭33.12.19　通産令 135

ガス事業生産動態統計調査規則
公布　昭26. 3.31　総府令　11
改正　昭27. 8. 1　通産令 59　昭31.12.29　通産令 69

ガス事業法　公布　昭29. 3.31　法　51 (国　19)
改正　昭35. 6.30　法 113 (国　34)

同法施行規則　公布　昭29. 7.10　通産令　39
改正　昭31. 9.29　通産令 48　昭33. 5. 1　通産令 51
昭32. 7. 1　通産令 23

同法施行令　公布　昭29. 4. 1　政　68
改正　昭29. 7. 6　政 197

ガス主任技術者試験委員令　公布　昭29. 4. 1　政　67

河川堰堤規則　公布　昭10. 5.27　内令　36
改正　昭23. 7.10　商・運・建令　1
昭33.12. 3　建令　3
昭35. 7. 1　建令　11

河川行政監督令　公布　大15. 8.27　勅 290
改正　昭 9.10.19　勅 305　昭23. 7.16　政 166
昭18.12.27　勅 945　昭32. 7.10　政 187
昭22.12.31　政 334

同勅令第四条の規定に基く省令
公布　昭32. 8.31　建令　17

河川審議会令　公布　昭32. 7.26　政 203

河川台帳ニ関スル細則　公布　大10.12.24　内令　29
改正　昭 9.10.25　内令　27
昭23. 7.10　商・運・建令　1

河川台帳令　公布　明29.10.15　勅 331
改正　明31. 7.19　勅 167　昭 9.10.19　勅 307
明32. 6.21　勅 288　昭22.12.31　政 334
大12. 7.13　勅 354　昭23. 7.16　政 166

河川附近地制限令　公布　明33. 7.31　勅 300
改正　昭 9.10.19　勅 301　昭23. 7.16　政 166
昭18.12.27　勅 945　昭33.12. 3　政 322
昭22.12.31　政 334

河川附帯工事の費用負担に関する事務取扱規則
公布　昭26. 7.21　建令　21
改正　昭27. 4. 1　建令　6　昭28. 9.12　建令　22
昭27.12.10　建令　38

河川法　公布　明29. 4. 8　法　71 (帝　9)
改正　大 4. 6.21　法　4 (帝　36)
昭 2. 3.11　法　3 (帝　52)
昭 9. 3.28　法　20 (帝　65)
昭24. 5.31　法 168 (国　5)
昭25. 5. 2　法 137 (国　7)
昭25. 5.31　法 218 (国　7)
昭26. 5.19　法 155 (国　10)
昭28. 8.15　法 213 (国　16)
昭32. 3.31　法　35 (国　26)
昭33.12. 3　法 173 (国　30)
昭34. 4.20　法 148 (国　31)

同法及び砂防法に基く直轄工事に関係ある工事又は行為の取扱規程　公布　昭27.12.25　建令　41
改正　昭30.12.13　建令　31　昭33.12. 3　建令　30

同法施行規程　公布　明29. 6. 3　勅 236

改正　明32. 6.21　勅 286　昭23. 7.16　政 166
昭 9.10.19　勅 299　昭26. 6.30　政 249
昭18.12.27　勅 945　昭33.12. 3　政 322
昭22.12.31　政 334

同法準用令　公布　明32.10.14　勅 404

改正　昭 9.10.19　勅 300　昭23. 7.16　政 166
昭18.12.27　勅 945　昭26. 6.30　政 249
昭22.12.31　政 334　昭33.12. 3　政 322

同法第四条第二項の規定に基く共同施設に関する省令
公布　昭29. 4.27　建令 11
改正　昭29. 7. 9　建令 23

同法第六条第二項の規定に基く政令
公布　昭32. 7.10　政 186

同法第九条に規定する下級行政庁を定める政令
布公　昭28. 9.30　政 309

同法第五十八条ニ依レル罰則ノ件
公布　明33. 4.17　勅 148

改正　昭 9.10.19　勅 303　昭33.12. 3　政 322

同法等ニ依ル告示方法　公布　明32. 5.12　内令 13

改正　大 8. 9.18　内令 14
大14.12.10　内令 29
昭 9.10.25　内令 23
昭23. 7.10　商・運・建令 1

河川予定地制限令　公布　明30.10.23　勅 377

改正　大15. 8.27　勅 289　昭23. 7.16　政 166
昭 9.10.19　勅 302　昭33.12. 3　政 322
昭22.12.31　政 334

家畜改良増殖審議会令　公布　昭36.12.28　政 436

家畜改良増殖法　公布　昭25. 5.27　法 209 (国 7)

改正　昭26. 5.31　法 166 (国 10)
昭29. 6. 1　法 137 (国 19)
昭35. 8.10　法 145 (国 34)
昭36.11. 1　法 171 (国 39)

同法施行規則　公布　昭25. 8.19　農令 96

改正　昭26. 5.31　農令 35　昭29. 8.28　農令 53

同法施行令　公布　昭25. 8.19　政 269

改正　昭28.12.25　政 424　昭36.12.28　政 437

家畜商法　公布　昭24. 6.10　法 208 (国 5)
改正　昭26. 5.31　法 166 (国 10)
昭28. 8.15　法 213 (国 16)
昭31. 6. 1　法 123 (国 24)
昭36.11. 1　法 172 (国 39)

同法施行規則　公布　昭28. 8.31　農令 49

改正　昭31. 9.12　農令 48

同法施行令　公布　昭28. 8.31　政 252

家畜伝染病予防法　公布　昭26. 5.31　法 166 (国 10)

改正　昭26. 6.19　法 243 (国 10)
昭27. 3.31　法 39 (国 13)
昭28. 8. 1　法 114 (国 16)
昭28. 8.15　法 213 (国 16)
昭30. 8.27　法 180 (国 22)
昭31. 3.24　法 28 (国 24)
昭31. 6. 6　法 131 (国 24)

同法施行規則　公布　昭26. 5.31　農令 35

改正　昭27. 4. 1　農令 21　昭30. 4. 1　農令 17
昭28. 8.31　農令 44　昭30.11. 1　農令 48
昭28.12.25　農令 75　昭31. 3.31　農令 10
昭31. 9. 1　農令 46　昭34.11.25　農令 53
昭32.11.11　農令 49　昭36. 2. 1　農令 3
昭34. 4. 1　農令 12　昭36. 9.20　農令 43
昭34. 6.30　農令 32

同法施行令　公布　昭28. 8.31　政 235

改正　昭31. 3.31　政 72　昭36. 1.26　政 11

家畜等の無償貸付及び譲与等に関する省令
公布　昭25. 4.26　農令 43

改正　昭25. 8.29　農令 96　昭29. 3.19　農令 14
昭28.10.14　農令 61

家畜取引法　公布　昭31. 6. 1　法 123 (国 24)
改正　昭36.11. 1　法 173 (国 39)

同法施行規則　公布　昭31. 8.29　農令 43
改正　昭32. 1.23　農令 4

同法施行令　公布　昭32. 1.23　政 9

家畜保健衛生所法　公布　昭25. 3.18　法 12 (国 7)

同法施行規則　公布　昭25. 3.29　農令 29
改正　昭25. 5.20　農令 56

(学校衛生統計調査規則) →学校保健統計調査規則

学校基本調査規則　公布　昭27. 3.11　文令 4

改正　昭28. 3.25　文令 6　昭32. 2.18　文令 1
昭29. 3.30　文令 4　昭33. 2.12　文令 4
昭30. 4. 4　文令 8　昭34. 2.17　文令 1
昭31. 1.25　文令 1　昭35. 1.20　文令 1
昭31. 9.29　文令 24

学校給食調査規則　昭30. 6.22　文令 12
改正　法32. 5.13　文令 11

学校給食法　公布　昭29. 6. 3　法 160 (国 19)

改正　昭31. 3.30　法 41 (国 24)
昭32. 3.30　法 20 (国 26)

同法施行規則　公布　昭29. 9.28　文令 24

改正　昭31. 6. 5　文令 16　昭34. 5.28　文令 17
昭32. 5. 8　文令 10　昭36. 9. 7　文令 25

同法施行令　公布　昭29. 7.23　政 212

改正　昭31. 4.27　政 112　昭32. 4.11　政 64
昭31. 6.30　政 222

学校教育法　公布　昭22. 3.31　法 26 (帝 92)

改正　昭23. 7.10　法 133 (国 2)
昭23. 7.15　法 170 (国 2)
昭24. 5.31　法 148 (国 5)
昭24. 6. 1　法 179 (国 5)
昭24.12.15　法 270 (国 6)
昭25. 4.19　法 103 (国 7)
昭28. 8. 5　法 167 (国 16)
昭28. 8.15　法 213 (国 16)
昭29. 3.31　法 19 (国 19)
昭29. 6. 3　法 159 (国 19)
昭32. 6. 1　法 149 (国 26)
昭33. 4.10　法 56 (国 28)
昭35. 3.31　法 16 (国 34)
昭36. 6.17　法 144 (国 38)
昭36.10.31　法 166 (国 39)

同法施行規則　公布　昭22. 5.23　文令 11

改正　昭23.10.15　文令 18　昭25. 9. 2　文令 24
昭24. 9.22　文令 34　昭25.10. 9　文令 28
昭24.11. 1　文令 39　昭26. 4.20　文令 8
昭24.12.29　文令 44　昭26. 6.22　文令 13
昭25. 3.14　文令 12　昭28.11.27　文令 25
昭25. 4.14　文令 13　昭29. 6.25　文令 16

昭29. 7.10　文令 19　昭31.12.13　文令 32
昭29.10.30　文令 29　昭31.12.18　文令 33
昭30. 3.26　文令 6　昭32.12. 4　文令 21
昭31. 4. 1　文令 9　昭33. 6.13　文令 18
昭31. 7.25　文令 22　昭33. 8.19　文令 24
昭31. 9.27　文令 23　昭33. 8.28　文令 25
昭31.10.22　文令 28　昭35.10.15　文令 16
昭31.12. 5　文令 31　昭36. 8.30　文令 22

同法施行令　公布　昭28.10.31　政 340

改正　昭32. 6. 1　政 123　昭33. 6.30　政 202
昭33. 6.10　政 174　昭36. 8.17　政 291

同法中同法第三十九条第一項に規定する盲学校及びろう学校の就学義務に関する部分の規定の施行期日を定める政令
公布　昭28.10.31　政 339

学校教員需給調査規則　公布　昭28. 5. 7　文令 12

改正　昭31. 4. 7　文令 12　昭34. 5. 1　文令 14

学校教員調査規則　公布　昭25. 3.11　文令 6

改正　昭28. 3.25　文令 8　昭31. 9.29　文令 24
昭31. 3. 2　文令 2　昭34. 2.25　文令 4

◎学校施設の確保に関する政令
公布　昭24. 2. 1　政 34

改正　昭27. 7.31　法 268 (国 13)

同政令施行規則　公布　昭24. 2. 1　文令 5

学校職員表彰規程　公布　昭 9.11.30　文令 10
改正　昭10. 4. 1　文令 11

学校設備調査規則　公布　昭29.10. 2　文令 25

改正　昭35. 6.28　文令 12　昭36. 6.12　文令 12

学校図書館司書教諭講習規程　公布　昭29. 8. 6　文令 21

学校図書館審議会令　公布　昭29. 3.31　政 61

学校図書館法　公布　昭28. 8. 8　法 185 (国 16)
改正　昭33. 5. 6　法 136 (国 28)

同法施行規則　公布　昭29.12.28　文令 33

改正　昭31. 9.29　文令 24　昭33. 5.22　文令 15
昭32. 2.27　文令 2

同法施行令　公布　昭29.12.16　政 313

改正　昭31. 6.30　政 222　昭33. 5. 6　政 111

(学校法人登記令) →私立学校法施行令

学校保健統計調査規則　公布　昭27. 3.11　文令 5

改正　昭28. 3.25　文令 7　昭34. 2.17　文令 2
昭29. 3.30　文令 5　昭35. 1.20　文令 2
昭30. 4. 4　文令 9

学校保健法　公布　昭33. 4.10　法 56 (国 28)

同法施行規則　公布　昭33. 6.13　文令 18

改正　昭34.11.28　文令 25　昭36. 9. 7　文令 24

同法施行令　公布　昭33. 6.10　政 174

合衆国軍隊等の証明の様式に関する地方財政委員会規則
公布　昭27. 5.16　地財規 6
改正　昭35. 6.23　地財規 35

割賦販売審議会規則　公布　昭36. 7. 1　通産令 51

割賦販売法　公布　昭36. 7. 1　法 159

同法施行令　公布　昭36.11. 1　政 341

同法施行規則　公布　昭36.11.14　通産令 95

同法の施行期日を定める政令　公布　昭36.11. 1　政 340

家庭裁判所委員会規則　公布　昭23.12.28　最裁規 39

改正　昭24. 7. 1　最裁規 12　昭26. 3.31　最裁規 2
昭25. 4.28　最裁規 11　昭29. 5.29　最裁規 5

家庭裁判所出張所設置規則　公布　昭25.12.20　最裁規 32

改正　昭27. 6.12　最裁規 14　昭31. 7. 4　最裁規 11
昭27.10. 1　最裁規 27　昭32. 4.18　最裁規 4
昭28. 4.23　最裁規 8　昭32.10.19　最裁規 18
昭28. 9. 4　最裁規 15　昭33.12. 5　最裁規 9
昭29. 4.24　最裁規 2　昭34. 3. 7　最裁規 3
昭30. 3. 1　最裁規 2　昭34.12. 1　最裁規 18
昭30. 7. 8　最裁規 5　昭35. 4.26　最裁規 6
昭31. 4.30　最裁規 6　昭36. 4.15　最裁規 3

家庭裁判所調査官研修所規則
公布　昭32. 5. 1　最裁規 5

家庭裁判所調査官研修所規程
公布　昭32. 5. 1　最裁程 1

家庭裁判所調査官研修所事務局分課規程
公布　昭32. 5. 2　最裁程 2

家庭裁判所調査官試験委員会規程
公布　昭24.12.28　最裁程 29

改正　昭25. 4.28　最裁程 6　昭29. 5.29　最裁程 4

家庭裁判所調査官補の職種の特例に関する規則
公布　昭29. 5.29　最裁規 6
改正　昭35. 6.25　最裁規 10

家庭事件記録符号規程　公布　昭26. 9.15　最裁程 8
改正　昭30.12. 5　最裁程 4

株式会社以外の法人の再評価積立金の資本組入に関する法律
公布　昭29. 5.17　法 110 (国 19)

株式会社の再評価積立金の資本組入に関する法律
公布　昭26. 4.10　法 143 (国 10)

改正　昭29. 5.17　法 110 (国 19)
昭34. 3. 7　法 11 (国 31)

貨幣形式令 (明30勅 144の全改) 公布　昭 8. 9. 1　勅 232

貨幣法　公布　明30. 3.29　法 16 (帝 10)

改正　明39. 4. 7　法 26 (帝 22)
明40. 3. 6　法 6 (帝 23)
大 5. 2.24　法 8 (帝 37)
大 7. 5. 1　法 42 (帝 40)
大 9. 7.27　法 5 (帝 43)
大11. 4.28　法 73 (帝 45)
昭 8. 9. 1　法 58 (帝 64)

火薬類運送規則 (昭25運令86の全改)
公布　昭36. 1.24　運令 1

火薬類取締法　公布　昭25. 5. 4法 149 (国 7)

改正　昭25.12.20　法 290 (国 9)
昭28. 7. 9　法 56 (国 16)
昭28. 8.15　法 213 (国 16)
昭29. 6. 1　法 138 (国 19)
昭29. 6. 8　法 163 (国 19)
昭35. 8. 2　法 140 (国 34)

同法施行規則　公布　昭25.10.31　通産令 88

改正　昭27. 7.29　通産令 50
昭28. 8. 5　通産令 37
昭29. 6. 1　通産令 25
昭30. 8.17　通産令 38
昭35. 2. 5　通産令 5
昭35.12. 1　総府・通産・運令 1

昭35.12. 1 通産令 124

同法施行令 公布 昭25.10.31 政 323
改正 昭28. 8. 1 政 155 昭35.10.18 政 272
昭29. 6. 1 政 119 昭36.12.26 政 427
昭29. 7.28 政 216

同法の規定に基づく公聴会等の手続に関する規則
公布 昭35.12. 1 総府・通産・運令 1

火薬類の運搬に関する総理府令
公布 昭35.12.28 総府令 65

樺太鉄道株式会社所属鉄道買収ノ為公債発行ニ関スル法律
公布 昭15. 4. 2 法 85 (帝 75)

軽井沢国際親善文化観光都市建設法
公布 昭26. 8.15 法 253 (国 10)

為替手形及約束手形ニ関シ統一法ヲ制定スル条約
公布 昭 8.12.26 条 4

為替手形及約束手形ニ関シ法律ノ或抵触ヲ解決スル為ノ条約
公布 昭 8.12.26 条 5

為替手形及約束手形ニ付テノ印紙法ニ関スル条約
公布 昭 8.12.26 条 6

簡易裁判所判事選考規則 公布 昭22. 9.19 最裁規 2
改正 昭23.12.28 最裁規 38

簡易生命保険及郵政年金積立金運用規則
公布 昭19. 6.10 勅 395
改正 昭20. 5.19 勅 307 昭21.10. 1 勅 455
昭21. 4. 1 勅 196 昭24. 5.31 政 173
昭21. 7. 1 勅 345 昭25. 3.27 政 37

簡易生命保険及び郵便年金積立金出納取扱規程
公布 昭28.11.21 大・郵令 1
改正 昭30. 7.29 大・郵令 1
昭36. 3.31 大・郵令 1

簡易生命保険及び郵政年金積立金融通規則
公布 昭27.11.22 郵令 41
改正 昭29. 1.16 郵令 3 昭34. 4.11 郵令 11
昭30. 4. 7 郵令 15 昭36. 1.20 郵令 1
昭30. 8.23 郵令 40

(簡易生命保険及郵便年金特別会計規則) →簡易生命保険及郵便年金特別会計法施行令

簡易生命保険及郵便年金特別会計法
公布 昭19. 2.15 法 12 (帝 84)
改正 昭21. 9.12 法 21 (帝 90)
昭22. 3.31 法 41 (帝 92)
昭24. 5.28 法 109 (国 5)
昭26. 3.31 法 102 (国 10)
昭27.12.27 法 348 (国 15)

同法施行令 公布 昭19. 6.17 勅 408
改正 昭20. 5.19 勅 307 昭27. 7. 2 政 251
昭21. 7. 1 勅 345 昭30. 3.31 政 49
昭24. 5.31 政 179

(簡易生命保険及郵便年金特別会計規則の規定により同会計に要する諸書類中保険料並びに掛金を領収したとき納入者に交付すべき領収証の書式) →簡易生命保険保険料及び郵便年金掛金領収証規則

簡易生命保険及び郵便年金の積立金の運用に関する法律
公布 昭27. 6.25 法 210 (国 13)
改正 昭27.12.27 法 348 (国 15)
昭30. 7. 8 法 53 (国 22)
昭30. 7.29 法 92 (国 22)
昭36. 3.31 法 22 (国 38)
昭36. 3.31 法 44 (国 38)

同法附則第二項に規定する積立金の運用の範囲を定める政令
公布 昭28.12.28 政 430

簡易生命保険事業における戦争危険に因る死亡に基く保険金の支払による損失補てんに関する法律
公布 昭23. 7. 6 法 100 (国 2)

簡易生命保険被保険者保健施設および郵便年金年金受取人等福祉施設実施規則 公布 昭30. 8.12 郵令 38
改正 昭33. 3. 3 郵令 3 昭34.10. 9 郵令 25

簡易生命保険法 公布 昭24. 5.16 法 68 (国 5)
改正 昭25. 3.27 法 23 (国 7)
昭26. 3.31 法 100 (国 10)
昭27. 5.20 法 145 (国 13)
昭29. 3.23 法 8 (国 19)
昭30. 6. 7 法 18 (国 22)
昭32. 3.26 法 6 (国 26)
昭33. 3.20 法 10 (国 28)
昭34. 3.26 法 42 (国 31)
昭36. 3.31 法 29 (国 38)

同法及び郵便年金法の施行に関する政令
公布 昭24. 5.31 政 173
改正 昭25. 3.27 政 37 昭26. 4.30 政 120

簡易生命保険保険料及び郵便年金掛金領収帳規則
公布 昭24. 6. 1 郵令 3
改正 昭25. 7.31 郵令 11 昭34. 5.20 郵令 14

簡易船舶積量測度規程 公布 昭 7. 4.11 逓令 12
改正 昭18.11. 1 運通令 6 昭33. 1. 9 運令 1
昭20. 5.19 運令 1

簡易郵便局規則 公布 昭24. 7.14 郵令 7
改正 昭26.10.31 郵令 24 昭36. 6.13 郵令 17
昭27.12.23 郵令 46 昭36.12.18 郵令 39

簡易郵便局法 公布 昭24. 6.15 法 213 (国 5)
改正 昭27.12.23 法 318 (国 15)
昭31. 6.12 法 148 (国 24)
昭33. 3.20 法 11 (国 28)

簡易利子税額表及び簡易延滞加算税額表に関する政令
公布 昭28. 8. 7 政 166
改正 昭29. 3.31 政 52 昭33.11. 1 政 300
昭29. 4. 1 政 63 昭34.12.26 政 383
昭30. 6.30 政 96

官印寸法 公布 明31. 8.12 閣令 5
改正 昭21. 8.12 閣令 71 昭25.10. 2 総府令 40

官員父母ノ祭日ニ休暇ヲ賜フノ件
公布 明 6. 9.14 太政官達 318

かんがい排水審議会令 公布 昭27. 4.30 政 134

環境衛生関係営業の運営の適正化に関する法律
公布 昭32. 6. 3 法 164 (国 26)
改正 昭36.11.16 法 230 (国 39)

同法施行規則 公布 昭32. 9. 2 厚令 37
改正 昭36.12.28 厚令 57

同法施行令 公布 昭32. 8.31 政 279
改正 昭32. 9. 5 政 281 昭36.12.28 政 431
昭36. 6. 1 政 157

同法の施行期日を定める政令 公布 昭32. 8.31 政 278

環境衛生同業組合等共済事業規則
公布 昭33.11.13 厚令 39
改正 昭35. 3.18 厚令 7 昭36.12.28 厚令 57

環境衛生同業組合等共済事業令 公布 昭33.11.13 政 311
改正 昭36.12.28 政 431

環境衛生同業組合等登記令 公布 昭32. 8.31 政 280

勧業債券の割増金等に対する所得税の課税の特例に関する法律 公布 昭22.12.23 法 230 (国 1)

管区海上保安本部の所掌事務の特例に関する省令
公布 昭36.12.21 運令 63

観光事業審議会令 公布 昭24. 5.31 政 124
改正 昭31.12.17 政 352 昭33. 9.22 政 271

官公庁施設審議会令 公布 昭31. 5.14 政 132

官公庁施設の建設等に関する法律
公布 昭26. 6. 1 法 181 (国 10)
改正 昭27. 7.31 法 268 (国 13)
昭31. 4.14 法 71 (国 24)
昭34. 4.24 法 156 (国 31)

観光旅行のための通関上の便宜供与に関する条約
公布 昭32. 9.11 条 16 (国 22)

同条約に追加された観光旅行宣伝用の資料の輸入に関する議定書 公布 昭31. 6.28 条 15 (国 22)

監獄官吏ヲシテ銃ヲ携帯セシムルノ件
公布 明41.11.28 勅 289
改正 大11. 6. 2 勅 316

(監獄費ヨリ北海道地方費及府県ニ償還スベキ費額ノ件) →警察拘禁費用償還規則 公布 明35. 3.17 司令 4

官国幣社経費ニ関スル法律廃止等ノ件
公布 昭21. 2. 2 勅 71

監獄法 公布 明41. 3.28 法 28 (帝 24)
改正 昭22. 3.28 法 20 (帝 92)
昭22. 4.16 法 61 (帝 92)
昭22.12.22 法 223 (国 1)
昭24. 5.31 法 143 (国 5)
昭27. 7.31 法 286 (国 13)
昭28. 7.21 法 68 (国 16)

同法施行規則 公布 明41. 6.16 司令 18
改正 大10. 9. 1 司令 19 昭16. 8.11 司令 74
大11. 1.21 司令 1 昭18. 6. 9 司令 44
大11. 6. 2 司令 13 昭20. 5.11 司令 16
大11.10.14 司令 24 昭21. 2. 2 司令 5
大13. 3. 8 司令 4 昭21. 7.13 司令 65
昭 3. 4. 9 司令 4 昭21.11. 9 司令 97
昭 5. 5. 3 司令 7 昭22. 4.18 司令 34
昭 6. 4.30 司令 9 昭22. 4.23 司令 35
昭 6. 8.31 司令 30 昭22. 6.18 司令 55
昭 9. 9. 7 司令 12 昭22. 9.20 司令 74
昭14.10.13 司令 52 昭23. 1.19 司令 2
昭23. 7. 6 法庁令 44 昭25. 9.12 法府令111
昭24. 1.22 法庁令 4 昭27. 9.24 法務令 28
昭24. 5.10 法庁令 49 昭28. 7.27 法務令 59
昭24. 6.23 法府令 22 昭30. 2. 1 法務令 24
昭25. 4.15 法府令 32 昭30. 7.18 法務令126

監察医を置くべき地域を定める政令
公布 昭24.12. 9 政 385

患者調査規則 公布 昭28. 7. 6 厚令 26
改正 昭29. 4.20 厚令 10 昭32. 5.10 厚令 18

関税及び貿易に関する一般協定へのスイス連邦の暫定的加入に関する宣言 公布 昭35. 4.16 条 4 (国 34)

関税及び貿易に関する一般協定への日本国の加入条件に関する議定書 公布 昭30. 9.10 条 13 (国 22)

関税及び貿易に関する一般協定に附属する第三十八表（日本国の譲許表）に掲げる譲許を修正し、又は撤回するためのアメリカ合衆国との交渉の結果に関する文書
公布 昭36. 6.30 条 6 (国 39)

関税及び貿易に関する一般協定に附属する第三十八表（日本国の譲許表）に掲げる譲許を修正し、又は撤回するためのドイツ連邦共和国との交渉の結果に関する文書
公布 昭36. 6.30 条 7 (国 39)

関税及び貿易に関する一般協定のある締約国と日本国との通商関係の規制に関する千九百五十三年十月二十四日の宣言の有効期間を延長するための議定書
公布 昭30. 4.21 条 5 (国 22)

関税及び貿易に関する一般協定の譲許の追加に関する第六議定書 公布 昭32. 1.21 条 2 (国 25)

関税及び貿易に関する一般協定の新第三表（ブラジルの譲許表）の作成のための交渉に関する議定書
公布 昭36. 3.13 条 2

関税暫定措置法 公布 昭35. 3.31 法 36 (国 34)
改正 昭36. 3.31 法 27 (国 38)

同法施行令 公布 昭35. 3.31 政 69
改正 昭35. 8.30 政 244 昭36. 5.31 政 152
昭36. 3. 6 政 24 昭36. 7.25 政 268

関税定率法 公布 明43. 4.15 法 54 (帝 26)
改正 明45. 3.30 法 8 (帝 28)
明45. 3.30 法 9 (帝 28)
大 3. 4. 1 法 36 (帝 31)
大 5. 3. 7 法 9 (帝 37)
大 9. 7.27 法 4 (帝 43)
大10. 4.22 法 78 (帝 44)
大15. 3.29 法 36 (帝 51)
昭 2. 3.29 法 8 (帝 52)
昭 2. 4. 1 法 42 (帝 52)
昭 4. 3.30 法 32 (帝 56)
昭 4. 3.30 法 33 (帝 56)
昭 5. 5.17 法 4 (帝 58)
昭 6. 4. 1 法 38 (帝 59)
昭 7. 6.16 法 3 (帝 62)
昭 8. 3.29 法 26 (帝 64)
昭10. 4. 6 法 38 (帝 67)
昭11. 6. 1 法 38 (帝 69)
昭12. 8.11 法 55 (帝 71)
昭13. 4. 1 法 63 (帝 73)
昭14. 4. 1 法 56 (帝 74)
昭16. 3.26 法 76 (帝 76)

昭21. 2. 2 勅 71
昭21. 8.30 法 14 (帝 90)
昭24. 5.14 法 62 (国 5)
昭24. 5.14 法 65 (国 5)
昭26. 3.31 法 110 (国 10)
昭26. 4. 3 法 126 (国 10)
昭26.11.29 法 271 (国 12)
昭27. 2. 4 政 14
昭27. 3.31 法 62 (国 13)
昭27. 8.14 法 305 (国 13)
昭28. 3.26 法 24 (国 15)
昭28. 5.30 法 39 (国 16)
昭28. 8. 1 法 131 (国 16)
昭29. 3.31 法 42 (国 19)
昭30. 3.31 法 8 (国 22)
昭30. 6.30 法 36 (国 22)
昭30. 7.30 法 101 (国 22)
昭30. 8. 9 法 150 (国 22)
昭31. 3.31 法 57 (国 24)
昭31. 3.31 法 58 (国 24)
昭31. 5. 1 法 88 (国 24)
昭31. 6.20 法 157 (国 24)
昭32. 3.31 法 39 (国 26)
昭32. 3.31 法 40 (国 26)
昭32. 5.20 法 118 (国 26)
昭33. 3.31 法 42 (国 28)
昭34. 3.28 法 56 (国 31)
昭34. 3.31 法 78 (国 31)
昭35. 3.31 法 35 (国 34)
昭35. 3.31 法 36 (国 34)
昭36. 3.31 法 26 (国 38)

同法施行令 (昭26政 113の全改)
公布 昭29. 6.22 政 155
改正 昭30. 7.30 政 146 昭33. 4.26 政 91
昭30. 9.10 政 236 昭35. 3.29 政 49
昭31. 3.31 政 77 昭36. 5.31 政 151
昭32. 3.31 政 51 昭36.10. 3 政 326
昭32. 7.18 政 198 昭36.11. 2 政 342

同法第五条の規定による便益関税の適用に関する政令
公布 昭30. 9.10 政 237
改正 昭30. 9.20 政 250 昭35. 3.29 政 50
昭30.12.15 政 327 昭35. 4.25 政 107
昭31. 4.28 政 113 昭35. 5.26 政 131
昭32. 1.21 政 7 昭35. 6.24 政 176
昭32. 7. 6 政 177 昭35. 8.25 政 241
昭32.12. 4 政 331 昭35.12.26 政 313
昭33. 4. 8 政 76 昭36. 3.13 政 25
昭33. 9. 9 政 258 昭36. 4.20 政 110
昭33.11.26 政 319 昭36. 6.30 政 234
昭35. 2.15 政 7 昭36. 7.31 政 271

(関税定率法第六条の規定に基き米等の輸入税を免除する政令) →米等の関税の免除に関する政令
(同法第十二条の規定に基き米等の輸入税を免除する政令) →米等の関税の免除に関する政令
(関税定率法第十二条の規定によつて外国とみなされる地域の生産に係る物品の輸入税免除に関する政令) →沖縄等の生産に係る物品の関税の減免に関する政令
(関税定率法第二十三条の規定によつて外国とみなされる地域の生産に係る物品の輸入税免除に関する政令) →沖縄等の生産に係る物品の関税の減免に関する政令
関税表刊行のための国際事務局を設立する条約の実施規則
公布 明24. 4. 1 条
関税表刊行のための国際連合の設立に関する条約
公布 明24. 4. 1 条

関税法 (明32法61の全改)
公布 昭29. 4. 2 法 61 (国 19)
改正 昭29. 3.31 法 36 (国 19)
昭29. 6. 9 法 164 (国 19)
昭30. 6.30 法 39 (国 22)
昭30. 8. 9 法 150 (国 22)
昭31. 5. 1 法 88 (国 24)
昭32. 3.31 法 37 (国 26)
昭32. 3.31 法 38 (国 26)
昭32. 5. 1 法 90 (国 26)
昭33. 3.10 法 6 (国 28)
昭34. 3.31 法 14 (国 31)
昭34. 4.11 法 113 (国 31)
昭34. 4.20 法 148 (国 31)
昭36. 3.31 法 26 (国 38)

同法施行令 (明32勅 319の全改)
公布 昭29. 6.19 政 150
改正 昭30. 9.10 政 235 昭33.12.22 政 338
昭30.12.29 政 336 昭34. 4.11 政 114
昭31. 5. 1 政 119 昭34.12.26 政 383
昭31.11. 6 政 327 昭35. 3.29 政 51
昭32. 3.31 政 48 昭35. 3.31 政 69
昭32. 3.31 政 49 昭36. 5.31 政 150
昭32. 5.17 政 104 昭36.11. 1 政 338
昭33. 3.17 政 33

同法の施行期日を定める政令 公布 昭29. 6.11 政 138
関税率審議会令 公布 昭26. 4.30 政 118
改正 昭27. 7.31 政 306 昭35. 3.18 政 28
昭28. 4.25 政 81 昭36. 5.17 政 133
昭29. 6.22 政 155 昭36.11. 1 政 338

間接国税検査章規則 公布 昭29. 6. 7 大令 49
改正 昭30. 6.30 大令 34 昭32. 6.27 大令 53
昭32. 4. 6 大令 20

(関接国税犯則者処分法) →国税犯則取締法
(間接国税犯則者処分法施行規則) →国税犯則取締法施行規則
(間接国税犯則処分法第四条ニ依リ収納官吏ノ携帯スヘキ証票様式) →国税犯則取締法第四条ニ依リ収納官吏ノ携帯スヘキ証票様式
(官庁営繕法) →官公庁施設の建設等に関する法律
官庁営繕法の施行期日を定める政令
公布 昭26. 6.12 政 209
官庁執務時間並休暇ニ関スル件
公布 大11. 7. 4 閣令 6
改正 大13. 6.24 閣令 4 昭24. 3. 4 総庁令 13
昭17.10.31 閣令 26 昭24.10. 1 総府令 21
昭24. 1. 1 総庁令 2 昭25. 2.25 総府令 4
甲板員適任証書交付規則 公布 大 5. 2.28 逓令 12
改正 大 7. 4.16 逓令 23 昭27. 8.19 運令 69
大 9.10.11 逓令 108 昭31. 3.29 運令 11
昭25.11.20 運令 90 昭32. 9.20 運令 37
昭26. 5.16 運令 38
官報発行日限 公布 明16. 6.20 太政官達 27
官報、法令全書、職員録等の発行に関する命令 (昭18閣・大令1の全改) 公布 昭24. 6. 1 総府・大令 1
改正 昭27. 4.28 総府・大令 3
昭27. 8. 1 総府・大令 4
昭28. 7. 1 総府・大令 2

官吏功労表彰令 公布 昭19. 2.15 勅 76
改正 昭25. 5. 3 政 4
同勅令施行規則 公布 昭19. 2.15 閣令 9
官吏通常礼服換用ノ件 公布 明19. 9.18 太政官達 65
官吏の任免、叙級、休職、復職その他の官吏の身分上の事項に関する手続に関する政令 公布 昭22. 5. 3 政 11
官吏服務紀律 (明15太政官達44の全改)
公布 明20. 7.30 勅 39
改正 昭22. 5. 2 勅 206
官吏分限令 公布 明32. 3.28 勅 62
改正 明36.11. 5 勅 156 昭22. 5. 3 政 10
昭 7. 9.24 勅 253 昭22.12.17 法 195
昭16. 1. 6 勅 9 昭23. 4.14 法 26
昭21. 4. 1 勅 193
官吏俸給令 公布 昭21. 4. 1 勅 192
改正 昭21. 9.19 勅 435 昭23.10.15 政 323
昭21.12. 4 勅 591 昭24.12.24 政 401
昭22. 5. 3 政 9
(寒冷地における雌牛の無償貸付及び譲渡等に関する省令) →寒冷地等における雌牛の無償貸付及び譲渡等に関する省令
公布 昭32.10. 3 農令 47
改正 昭35. 6.21 農令 21 昭35. 9. 6 農令 41

〔き〕

生糸検査所検査及び鑑定手数料規則
公布 昭22. 9.11 総庁・農令 4
改正 昭23. 9.28 総庁・農令 11
昭24.11.11 農・経本令 1
昭25. 7. 1 農令 74
生糸検査手数料令 公布 昭16. 5.29 勅 635
改正 昭18. 2. 3 勅 59 昭23. 9.28 政 304
昭18. 5.22 勅 437 昭24.11.11 政 363
昭18.11. 1 勅 823 昭25. 6.28 政 210
昭20.12. 8 勅 700 昭32. 1. 7 政 1
昭20.12.28 勅 722 昭33.10. 1 政 282
昭22. 9.11 政 195
議院事務局法 公布 昭22. 4.30 法 83 (帝 92)
改正 昭23. 7. 5 法 90 (国 2)
昭27. 7.30 法 246 (国 13)
昭28. 8.12 法 198 (国 16)
昭34. 3.31 法 70 (国 31)
議院における証人の宣誓及び証言等に関する法律
公布 昭22.12.23 法 225 (国 1)
議院に出頭する証人等の旅費及び日当支給規程
昭22. 9. 1 両院議長協議決定 (昭22. 9.16 官報)
改正 昭23. 9.30 (昭23.10.11 官報)
昭27. 5.29 (昭27. 5.31 官報)
昭31. 4.30 (昭31. 5. 4 官報)
議院に出頭する証人等の旅費及び日当に関する法律
公布 昭22. 4.30 法 81 (国 1)
改正 昭22. 8.23 法 96 (国 1)
昭27. 5.29 法 154 (国 13)
議院法制局法 公布 昭23. 7. 5 法 92 (国 2)
改正 昭27. 7.30 法 246 (国 13)
昭33. 4. 1 法 43 (国 28)
昭34. 3.31 法 70 (国 31)
(議員面会規則) →衆議院議員面会規則
機械器具流通統計調査規則 公布 昭36.12.28 通産令 116
機械工業審議会規則 公布 昭31. 6.15 通産令 33
機械工業振興臨時措置法
公布 昭31. 6.15 法 154 (国 24)
改正 昭32. 5.28 法 141 (国 26)
昭32. 6.11 法 171 (国 26)
昭36. 3.31 法 47 (国 38)
同法施行規則 公布 昭36. 7.22 通産・運令 1
同法施行令 公布 昭36. 4.14 政 104
機械なせん小幅綿スフ織物譲整規則
公布 昭36. 1.30 通産令 4
失効 昭37. 1.31
機械類賦払信用保険特別会計法 公布 昭36. 6.19 法 157
同法施行令 公布 昭36. 6.30 政 233
機械類賦払信用保険臨時措置法 公布 昭36. 6.19 法 156
同法施行令 公布 昭36. 7.10 政 249
企業会計審議会令 公布 昭27. 7.31 政 307
企業合理化促進法 公布 昭27. 3.14 法 5 (国 13)
改正 昭27. 3.31 法 61 (国 13)
昭27. 6.10 法 181 (国 13)
昭29. 4. 1 法 52 (国 19)
昭29. 5.13 法 95 (国 19)
昭32. 3.31 法 26 (国 26)
昭32. 3.31 法 27 (国 26)
昭33. 3.31 法 33 (国 28)
昭34. 3.30 法 67 (国 31)
同法施行規則 公布 昭27. 5.13 大・厚・農・通産・運・建令2
同法施行令 公布 昭27. 3.27 政 52
改正 昭28. 8. 1 政 149 昭33. 4. 7 政 75
昭29. 7.12 政 200 昭33.10.13 政 288
昭32. 7.22 政 201 昭34. 9. 1 政 286
昭33. 1.27 政 16 昭35.10.10 政 268
企業再建整備法 公布 昭21.10.19 法 40 (帝 90)
改正 昭22. 4.17 法 68 (帝 92)
昭22.12.11 法 163 (国 1)
昭22.12.20 法 220 (国 1)
昭23. 7. 7 法 110 (国 2)
昭24. 3.15 政 51
昭24. 5.10 法 53 (国 5)
昭24. 5.31 法 164 (国 5)
昭25. 7.31 法 226 (国 8)
昭26. 3.28 法 44 (国 10)
昭26. 6. 1 法 179 (国 10)
昭26. 6.30 政 247
昭29. 6.15 法 183 (国 19)
同法施行規則 公布 昭21.10.29 商・大・司・農・運・厚令 1
改正 昭22. 5.31 大・司・厚・農・商・運令 1
昭22. 6.25 大・司・厚・農・商・運令 2
昭22. 7. 4 大・司・厚・農・商・運令 4
昭22. 8.13 大・司・厚・農・商・運令 5
昭22. 9.23 大・司・厚・農・商・運令 6
昭22.10.10 大・司・厚・農・商・運令 7
昭22.10.31 大・司・厚・農・商・運令 8
昭22.11.18 大・司・厚・農・商・運令 9
昭22.12. 3 大・司・厚・農・商・運令 10

昭22.12.20 大・司・厚・農・商・運令 11
昭23. 1.15 大・司・厚・農・商・運令 1
昭23. 7.29 法庁・大・厚・農・商・運令 1
昭24. 5.10 大・法庁・厚・農・商・運・建令 1
昭25. 2.25 法府・大・厚・農・通産・運・建令 1
昭26. 6.30 法府・大・厚・農・通産・運・建令 1
昭29. 6.18 法務・大・厚・農・通産・運・建令 1
昭31. 3.15 法務・大・厚・農・通産・運・建令 1
昭31.10.26 法務・大・厚・農・通産・運・建令 2

同法施行令 公布 昭21.10.29 勅 501
改正 昭22. 5.24 政 74 昭24. 5.10 政 92
昭22. 6.25 政 104 昭26. 6.30 政 248
昭23. 4. 9 政 81 昭29. 6.15 政 142
昭23. 8.21 政 253

同施行令第七条第一項、第三項、第四項及び第六項の規定に関する件 公布 昭22. 6.11 大令 59

企業資本充実のための資産再評価等の特別措置法 公布 昭29. 6. 1 法 142 (国 19)
改正 昭31. 4.24 法 81 (国 24)
昭32. 3.31 法 26 (国 26)
昭32. 5.28 法 138 (国 26)
昭34. 3.17 法 18 (国 31)
昭34. 4.20 法 148 (国 31)
昭35. 6.30 法 113 (国 34)
昭36. 5.27 法 95 (国 38)

同法施行規則 公布 昭29. 6. 1 大令 48
改正 昭32. 5.25 大令 37

同法施行令 公布 昭29. 6. 1 政 122
改正 昭34. 3.17 政 32 昭36. 5.27 政 142

企業担保権実行手続規則 公布 昭33. 6.27 最裁規 5

企業担保登記規則 公布 昭33. 6.27 法務令 38
改正 昭35. 3.31 法務令 10

企業担保登記登録令 公布 昭33. 6.27 政 187
改正 昭35. 3.31 政 60

企業担保法 公布 昭33. 4.30 法 106 (国 28)
改正 昭34. 4.20 法 148 (国 31)

(貴金属管理法) →金管理法

(貴金属管理法施行規則) →金管理法施行規則

(貴金属管理法施行令) →金管理法施行令

(貴金属地金買入規則) →金地金の買入及び売却等に関する省令

貴金属地金精製及品位証明規則 公布 明30. 5. 4 勅 139
改正 明32. 2.14 勅 37 昭12. 8.24 勅 454
明37. 4. 5 勅 100 昭13. 3.16 勅 117
明37.10.21 勅 224 昭13. 5. 9 勅 326
明40. 5.18 勅 199 昭21.10. 1 勅 456
大 7.10.30 勅 372 昭24. 5.31 政 149
昭 8. 9. 1 勅 234 昭27. 7.31 政 306

貴金属製品品位証明規則 公布 昭 4. 6.29 大令 12
改正 昭 7. 6.29 大令 10 昭27. 7.31 大令 90
昭22. 3. 1 閣・大令 2 昭28. 5.12 大令 26
昭24. 5.31 大令 38 昭29. 5.18 大令 34

貴金属特別会計法 公布 昭24. 4.25 法34 (国 5)
改正 昭26. 3.31 法 102 (国 10)

同法施行令 公布 昭24. 5.28 政 119
改正 昭27. 7. 2 政 231

(貴金属特別会計令) →

(危険校舎改築促進臨時措置法) →公立高等学校危険建物改築促進臨時措置法

紀元二千六百年祝典記念章令 公布 昭15. 7.27 勅 488

危険物船舶運送及び貯蔵規則 公布 昭32. 8.20 運令 30
改正 昭32.11. 1 運令 43 昭34. 5. 1 運令 18
昭33. 3.26 運令 4 昭35. 9. 5 運令 35
昭33. 5.20 運令 16 昭35.12.19 運令 42
昭33. 7. 1 運令 26 昭36. 1.24 運令 2
昭33.12.26 運令 54 昭36.11.25 運令 57

危険物の規制に関する政令 公布 昭34. 9.26 政 306
改正 昭35. 6.30 政 185

危険物の規制に関する総理府令 公布 昭34. 9.29 総府令 55
改正 昭35. 7. 1 自治令 3

技術士審議会令 公布 昭32. 8. 6 政 252
改正 昭34. 4. 9 政 110

技術士法 公布 昭32. 5.20 法 124 (国 26)
改正 昭36. 6.17 法 145 (国 38)

同法施行規則 公布 昭32.12.23 総府令 85
改正 昭34. 2.28 総府令 7 昭36. 5. 8 総府令 20
昭34. 5.20 総府令 30

同法施行令 公布 昭32.12.23 政 345
改正 昭34. 6.25 政 223

同法の施行期日を定める政令 公布 昭32. 8. 6 政 251

(技術審議室の主査等に関る省令) →建設省内部部局組織規程

基準器検査規則 公布 昭28. 2.25 通産令 3
改正 昭28. 9. 1 通産令 45 昭33.12.24 通産令139
昭29. 8.31 通産令 51 昭34. 9.10 通産令 89
昭33. 8. 1 通産令 83 昭35. 3.18 通産令 16
昭33. 9.30 通産令109 昭36. 7. 1 通産令 53
昭33.11.19 通産令126 昭36.12. 1 通産令101

基準器検査令 公布 昭28. 2.25 政 25
改正 昭28. 8.29 政 225 昭34. 9.10 政 292
昭29. 8.27 政 247 昭35. 3.18 政 29
昭33. 8. 1 政 242 昭36.11.16 政 376
昭33. 9.20 政 266

基準点測量基礎計画 公布 昭27. 8. 1 総府令 52
改正 昭32.10.24 総府令 70

基準点測量作業規程準則 公布 昭27. 3.31 経本令 9
改正 昭28. 2. 9 総府令 8 昭30. 7.20 総府令 27
昭29. 7.10 総府令 51

気象業務法 公布 昭27. 6. 2 法 165 (国 13)
改正 昭27. 7.31 法 251 (国 13)
昭27. 7.31 法 278 (国 13)
昭30. 7.11 法 61 (国 22)
昭31. 6.11 法 144 (国 24)

同法関係手数料令 公布 昭27.12. 1 政 474
改正 昭31. 6.30 政 220

同法施行規則 公布 昭27.11.29 運令 101
改正 昭31. 6.30 運令 39 昭33. 9. 1 運令 38
昭32. 6. 8 運令 23 昭34. 4.18 運令 15

同法施行令 公布 昭27.11.29 政 471
改正 昭30. 7.11 政 118 昭31. 6.30 政 224

同法の施行期日を定める政令 公布 昭27.11.29 政 470

気象審議会運営規則 公布 昭31.10.22 運令 57

気象測器検定規則 公布 昭27.11.29 運令 102
改正 昭29.10. 9 運令 52 昭34. 3.26 運令 5
昭31. 6.30 運令 39

気象測器等委託検定規則 公布 昭28.12.14 運令 77
改正 昭33. 7. 1 運令 27 昭33.10. 3 運令 44

気象、地象、水象関係計量器の検定に関する省令 公布 昭28. 2.20 運令 4
改正 昭31. 6.30 運令 39

気象庁組織規則 公布 昭31. 6.30 運令 36
改正 昭31. 9. 1 運令 50 昭33. 8. 1 運令 33
昭32. 3.16 運令 4 昭33.10. 1 運令 42
昭32. 8.27 運令 32 昭35. 3. 5 運令 7
昭32.12.19 運令 51 昭35. 4. 1 運令 12
昭33. 3.31 運令 8 昭36. 4. 1 運令 17

気象等証明及び鑑定規則 公布 昭29. 3. 3 運令 10

寄生虫病予防法 公布 昭 6. 4. 2 法 59 (帝 59)
改正 昭22. 9. 5 法 102 (国 1)
昭24. 5.31 法 168 (国 5)
昭25. 3.28 法 26 (国 7)
昭29. 6. 1 法 136 (国 19)
昭31. 6.12 法 148 (国 24)
昭31.12.10 法 171 (国 25)

同法施行規則 公布 昭 7. 7.23 内令 30
改正 昭17.11. 1 厚令 51 昭25. 4. 1 厚令 13
昭23. 6.16 厚令 18 昭30.12.28 厚令 30

(機船底曳網漁業取締規則) →中型機船底曳網漁業取締規則

偽造通貨取扱規則 公布 昭30. 6. 6 公安規 4

規則の分類 公布 昭24. 1. 1 人事規1-1
改正 昭26. 7. 1 人事規 昭27. 5.23 人事規

規則の法的根拠 公布 昭24. 1. 1 人事規 1-0

寄託金取扱規程 公布 昭31. 5. 2 最裁程 4

寄託又ハ供託セル国債証券附属利札尽了ノモノノ特別取扱規程 公布 大11.12. 1 大令 58
改正 昭18. 6.16 大令 50

寄託又ハ供託セル国債ノ国債応募払込現金代用ニ関スル特別取扱規程 公布 大11. 5. 8 大令 42
改正 昭11. 8.15 大令 27

寄託又ハ供託ニ係ル国債ノ償還元金代リ新公債交付ニ関スル特別取扱規程 公布 明43. 5. 7 大令 26

北太平洋のおつとせいの保存に関する暫定条約 公布 昭32.10.19 条 19 (国 26)

北太平洋の公海漁業に関する国際条約 公布 昭28. 6.12 条 1 (国 13)

軌道運賃割引規程 公布 昭10. 5.23 鉄令 2
改正 昭18. 7. 3 鉄令 26 昭23. 8.24 運令 26

軌道運転規則 公布 昭29. 4.30 運令 22
改正 昭30. 3.12 運令 5 昭31. 7.20 運令 43
昭31. 4. 2 運令 19

軌道運輸規程 公布 大12.12.29 鉄令 4
改正 昭 5. 2. 7 鉄令 1 昭18. 4. 1 鉄令 9
昭11. 6. 9 鉄令 2 総庁・
昭12. 4. 2 鉄令 4 昭22. 7. 6 運令
昭14. 8.31 鉄令 11 総庁・ 1
昭16. 9.16 鉄令 16 昭23. 7.10 運令 7
昭17. 3.24 鉄令 6 昭25.12.29 運令 99

同規程第二条第二項の特例に関する件 公布 昭22. 6.28 運令 16

(軌道会計規程) →軌道業会計規則

軌道係員規程 公布 大22.12.29 鉄令 6
改正 昭14. 8.31 鉄令 6

軌道業会計規則 公布 大12.12.29 鉄令 7
改正 昭 4.12. 4 鉄令 5 昭26. 1.31 運令 2
昭14. 8.31 鉄令 10 昭35.12.27 運令 44

軌道建設規程 公布 大12.12.29 内・鉄令
改正 昭 5. 6.30 内・鉄令
昭18. 4. 1 内・鉄令 3
昭18.11. 1 運通・内令 1
昭20. 5.19 運・内令 1
昭23. 7.10 運・建令 1
昭25.12.29 運令 99
昭31. 8.20 運・建令 1

軌道抵当取扱規則 公布 明42. 7.21 閣令 6
改正 大 3. 4. 4 閣令 2 昭23. 7.10 運令 17
大 8. 8.13 閣令 18 昭24. 5.25 通産令 3
昭 5. 6.30 鉄令 7 昭26. 2.28 運令 11
昭18.11. 1 運通令 1 昭26. 6.29 運令 53
昭20. 5.19 運令 1 昭31. 4.28 運令 22

軌道ノ抵当ニ関スル法律 公布 明42. 4.13 法 28 (帝 25)
改正 昭31. 4. 2 法 63 (国 24)

軌道法 公布 大10. 4.14 法 76 (帝 44)
改正 昭 4. 4.18 法 61 (帝 56)
昭14. 3.23 法 20 (帝 74)
昭24. 5.31 法 157 (国 5)
昭26. 6. 8 法 211 (国 10)
昭28. 8. 5 法 169 (国 16)
昭28. 8.15 法 213 (国 16)
昭33. 4.15 法 62 (国 28)

同法施行規則 公布 大12.12.20 内・鉄令
改正 昭 4.12. 2 内・鉄令
昭 5. 6.30 内・鉄令
昭15. 3.26 内・鉄令 1
昭18.11. 1 運通・内令 1
昭20. 5.19 運・内令 1
昭23. 7.10 運・建令 1
昭24. 4. 8 運・建令 1
昭24. 6. 1 運令 17
昭27. 7. 1 運・建令 4

同法施行令 公布 昭28. 8.31 政 258

同法第一条第二項ノ規定ニ依ル一般交通ノ用ニ供セサル軌道ニ関スル件 公布 大12.12.29 内令 45
改正 昭15. 4. 1 内令 10

同法の規定による主務大臣の職権を都道府県知事に委任する政令 公布 昭28. 8.31 政 257

寄附金つき郵便葉書等に附加される寄附金の配分を受ける団体の指定に関する政令 公布 昭33. 9.29 政 279

絹人絹織物生産数量調整規則 公布 昭36. 6.30 通産令 48

改正　昭36. 9.30　通産令　84
失効　昭37. 6.30　限

絹人絹織物生産設備調整規則
公布　昭36. 9.30　通産令　84
失効　昭37. 9.30　限

揮発油税法（昭24法44の全改）
公布　昭32. 4. 6　法　55（国　26）
改正　昭34. 4. 9　法 109（国　31）
昭34. 4.20　法 148（国　31）
昭36. 3.31　法　38（国　38）

同法施行規則　公布　昭32. 4. 6　大令　20

同法施行令（昭24政84の全改）　公布　昭32. 4. 6　政　57
改正　昭34. 4. 9　政 111　昭34.12.26　政 383

義務教育諸学校施設費国庫負担法
公布　昭33. 4.25　法　81（国　28）

同法施行規則　公布　昭33. 8. 8　文令　21
改正　昭34. 2.20　文令　3

同法施行令　公布　昭33. 6.27　政 189
改正　昭36. 3.13　政　26

義務教育諸学校における教育の政治的中立の確保に関する臨時措置法　公布　昭29. 6. 3　法 157（国　19）
改正　昭31. 6.30　法 163（国　24）

同法第五条の請求の手続を定める政令
公布　昭29. 6.10　政 137

義務教育費国庫負担法　公布　昭27. 8. 8　法 303（国　13）
改正　昭28. 8. 8　法 186（国　16）
昭31. 3.30　法　42（国　24）
昭33. 5. 6　法 136（国　28）

同法第二条但書の規定に基き教職員給与費等の国庫負担額の最高限度を定める政令　公布　昭28. 6.15　政 106
改正　昭28. 8.24　政 210　昭33. 3.24　政　35
昭28.12.28　政 427　昭34. 1.26　政　7
昭30. 4.25　政　61　昭34. 6. 6　政 213
昭30. 4.26　政　64　昭35. 8.18　政 239
昭31. 3. 6　政　16　昭36. 3.30　政　47
昭32. 2.18　政　15

（義務教育費国庫負担法第二条但書の規定に基き教職員給与費の国庫負担額の最高限度を定める政令）→

同法に基く教材費国庫負担金について地方公共団体の廃置分合等の場合における措置を定める省令
公布　昭33. 5. 6　文令　14

同法に基く教材費の国庫負担の限度額算出の基礎となる額を定める政令　公布　昭33. 5. 6　政 110
改正　昭34. 4. 1　政　99

記名ノ国債ヲ目的トスル質権ノ設定ニ関スル法律
公布　明37. 4. 1　法　17（帝　20）

救育所ニ在ル孤児ノ後見職務執行ニ関スル特例ノ件
公布　明33. 4.13　勅 144

休暇　公布　昭24.12.19　人事規　15–6

旧外貨債処理法による借換済外貨債の証券の一部の有効化等に関する法律　公布　昭26.12. 3　法 289（国　12）
改正　昭27. 4.23　法　95（国　13）
昭28. 3.19　法　19（国　15）

同法施行令　公布　昭27. 3.31　政　78
改正　昭27. 4.28　政 126

同施行令に規定する書類の様式及び記載事項を定める省令
公布　昭27. 3.31　大令　36
改正　昭27. 4.28　大令　47

休暇日ノ件　公布　明 6. 1. 7　太政官布告　2
改正　明 6. 6.23　達 221

旧漁業法に基く省令の効力に関する省令
公布　昭25. 3.14　農令　18

旧軍関係債権の処理に関する法律
公布　昭24.12.12　法 257（国　6）
改正　昭34. 4.20　法 148（国　31）

旧軍港市転換法　公布　昭25. 6.28　法 220（国　7）
改正　昭27. 7.31　法 284（国　13）

旧軍人等の遺族に対する恩給等の特例に関する法律
公布　昭31.12.20　法 177（国　25）
改正　昭33. 5. 1　法 124（国　28）
昭36. 6.15　法 134（国　38）
昭36. 6.16　法 139（国　38）

同法施行令　公布　昭31.12.29　政 366

同法に基く疾病の指定等に関する省令
公布　昭31.12.29　厚令　57

同法の規定により給すべき扶助料又は改定すべき扶助料の請求手続に関する総理府令　公布　昭31.12.29　総府令　93
改正　昭36. 6.16　総府令　30

旧刑事訴訟法事件の控訴審及び上告審における審判の特例に関する規則　公布　昭25.12.20　最裁規　30

急傾斜地帯農業振興臨時措置法
公布　昭27. 5. 7　法 135（国　13）
改正　昭27. 7.31　法 262（国　13）
昭27. 7.31　法 284（国　13）
昭30. 7.20　法　74（国　22）
昭31. 3.30　法　38（国　24）
昭32. 6. 1　法 159（国　26）
昭36. 6.17　法 145（国　38）
昭36. 6.17　法 146（国　38）
失効　昭37. 3.31限

同法施行規則　公布　昭27. 6.14　農令　43

同法施行令　公布　昭27. 6.14　政 192
改正　昭31. 6.25　政 208

（旧公職に関する就職禁止、退官、退職等に関する勅令又は旧公職に関する就職禁止、退職等に関する勅令に準ずる措置を定める省令）→

旧公職に関する就職禁止、退官、退職等に関する勅令又は旧公職に関する就職禁止、退職等に関する勅令に準ずる措置等を定める省令　公布　昭32. 6. 1　大令　42
改正　昭34. 8. 5　大令　56　昭36. 6.30　大令　44

九州地区セメントがわら調整規則
公布　昭35.12.27　通産令 129

改正　昭36. 6.30　通産令　40
失効　昭37. 6.30　限

九州地方開発審議会令　公布　昭34. 4.18　政 133

九州地方開発促進法　公布　昭34. 3.30　法　60（国　31）
改正　昭35. 6.30　法 113（国　34）
昭35. 7.29　法 131（国　35）
昭35.12.27　法 172（国　37）
昭36. 6. 2　法 112（国　38）

救恤又ハ学芸技術奨励寄附金ノ保管出納ニ関スル件
公布　明33. 8. 3　勅 329
改正　明39. 2.12　勅　20　昭30. 1.24　政　9
明42.11.15　勅 319

休職者の給与　公布　昭27.12.29　人事規　9–13
改正　昭32. 6. 1　人事規

旧清算勘定その他の諸勘定の残高に関する請求権の処理に関する日本国政府とインドネシア共和国政府との間の議定書
公布　昭33. 4.15　条　5（国　28）

休息時間　公布　昭24. 1.15　人事規　15–2

旧大学令及び旧高等学校令の規定による基本財産の供託義務の免除に関する件　公布　昭24. 8. 6　文令　31

旧朝鮮食糧管理特別会計又は旧台湾食糧管理特別会計の負担に属する証券又は一時借入金に係る債務の処理に関する政令　公布　昭31. 3.10　政　18

◎旧日本占領地域に本店を有する会社の本邦内にある財産の整理に関する政令　公布　昭24. 8. 1　政 291
改正　昭25. 5. 1　政 114
昭26. 6. 8　法 211（国　10）
昭26.12.25　政 386
昭27. 3.31　法　43（国　13）
昭27. 7.31　法 268（国　13）
昭28. 9. 1　法 259（国　16）
昭29. 5.15　法 107（国　19）
昭31. 5.21　法 111（国　24）

同政令の施行に関する命令
公布　昭24. 8. 1　法府・外・大・厚・農・通産・運令　1
改正　昭25. 5. 1　法府・外・大・厚・農・通産・運令　1
昭26. 5. 1　法府・外・大・厚・農・通産・運令　1
昭26. 9. 4　法府・外・大・厚・農・通産・運令　2
昭29. 5.15　法務・外・大・厚・農・通産・運令　1
昭31. 5.21　法務・大令　1

救命器具試験規程　公布　昭 9. 2. 5　逓令　21
改正　昭28.11.20　運令　72　昭30.12. 1　運令　65
昭30. 4.12　運令　16　昭33.12.26　運令　54

救命艇手適任証書交付規則　公布　昭 9. 2. 5　逓令　16
改正　昭11.10.16　逓令　56　昭25.11.20　運令　89
昭15.12.26　逓令　85　昭26. 5.16　運令　38
昭17. 1.20　逓令　8　昭27. 8.19　運令　69
昭18.11. 1　運逓令　6　昭31. 3.29　運令　11
昭20. 5.19　運令　1　昭32. 9.20　運令　37

給与の差引　公布　昭24. 6.13　人事規　9–3

給与の直接支払　公布　昭24. 8.20　人事規　9–4

給与簿（昭26人事規9–5の全改）
公布　昭26.11.30　人事規　9–5
改正　昭28. 2. 7　人事規　昭34.11. 9　人事規
昭32. 6. 1　人事規　昭35. 6. 9　人事規
昭33. 4.25　人事規　昭36. 3.31　人事規

旧陸軍特設部隊等臨時職員設置制又は旧特設海軍部隊臨時職員設置制に規定する文官であつた者の復帰に関する政令
公布　昭22. 6.10　政　78

旧令共済組合年金等交付金交付規則
公布　昭32.12.24　大令　87
改正　昭34. 2. 7　大令　8

旧令による共済組合等からの年金受給者のための特別措置法
公布　昭25.12.12　法 256（国　9）
改正　昭26. 4.16　法 148（国　10）
昭26.12.15　法 307（国　12）
昭28. 8. 1　法 158（国　16）
昭28. 8. 1　法 159（国　16）
昭28. 8. 1　法 160（国　16）
昭29. 6.24　法 197（国　19）
昭29. 7. 1　法 204（国　19）
昭31. 6. 6　法 132（国　24）
昭31. 6. 6　法 133（国　24）
昭33. 5. 1　法 126（国　28）
昭33. 5. 1　法 128（国　28）
昭34. 4.20　法 148（国　31）
昭34. 5.15　法 163（国　31）
昭36. 6.19　法 153（国　38）

同法第四条第三項の規定に基く附属の島を定める省令
公布　昭26. 2.13　大令　4

旧令による共済組合等からの年金受給者のための特別措置法等の規定による年金の額の改定に関する法律
公布　昭33. 5. 1　法 126（国　28）
改正　昭36. 6.19　法 153（国　38）

旧令による共済組合等からの年金受給者のための特別措置法の規定による年金の額の改定に関する法律
公布　昭26.12.15　法 307（国　12）

久六島周辺における漁業についての漁業法の特例に関する法律　公布　昭28. 8.27　法 253（国　16）

教育映画等審査規程（昭22文令2の全改）
公布　昭29. 8.27　文令　22
改正　昭32.10.16　文令　19

教育課程審議会令　公布　昭25. 4.18　政　86
改正　昭26. 6.30　政 239　昭27. 6. 6　政 177

教育基本法　公布　昭22. 3.31　法　25（帝　92）

教育公務員特例法　公布　昭24. 1.12　法　1（国　4）
改正　昭24. 5.31　法 148（国　5）
昭25. 5.16　法 184（国　7）
昭26. 6.16　法 241（国　10）
昭26.12.24　法 318（国　12）
昭29. 5.29　法 131（国　19）
昭29. 6. 3　法 156（国　19）
昭29. 6. 3　法 159（国　19）
昭29. 6.14　法 181（国　19）
昭30. 8. 5　法 125（国　22）
昭31. 6.14　法 152（国　24）
昭31. 6.30　法 163（国　24）
昭31.12.18　法 175（国　25）
昭32. 6. 1　法 147（国　26）
昭36. 5.19　法　87（国　38）
昭36. 6.17　法 145（国　38）

同法施行令　公布　昭24. 1.12　政　6
改正　昭24. 6.29　政 234　昭28. 5.11　政　88
昭24. 9.19　政 338　昭31. 6.30　政 222
昭26. 6.16　政 219　昭36. 5.27　政 141

昭36.12.26　政 427

教育公務員特例法第三十二条の規定の適用を受ける公立学校職員等について学校看護婦としての在職を準教育職員としての在職とみなすことに関する法律

公布　昭30. 7.25　法　85 (国　22)

改正　昭31.12.28　法 175 (国　25)

(教育職員免許等審議会令) →教育職員養成審議会令

教育職員免許法　公布　昭24. 5.31　法 147 (国　5)

改正　昭24.11.30　法 226 (国　6)
昭25. 5.23　法 199 (国　7)
昭26. 3.31　法 113 (国 10)
昭28. 7.30　法　92 (国 16)
昭29. 6. 3　法 158 (国 19)
昭36. 5.19　法　87 (国 38)
昭36. 6. 8　法 122 (国 38)
昭36. 6.17　法 145 (国 38)

同法施行規則 (昭24文令38の全改)

公布　昭29.10.27　文令　26

改正　昭31. 3.20　文令　3　昭34. 7.25　文令 20
昭31. 7.25　文令 22　昭36. 7.25　文令 18

教育職員免許法施行法　公布　昭24. 5.31　法 148 (国　5)

改正　昭25. 5.23　法 200 (国　7)
昭25. 8. 4　法 234 (国　8)
昭26. 3.31　法 114 (国 10)
昭28. 7.30　法　92 (国 16)
昭29. 6. 3　法 159 (国 19)
昭32. 5.31　法 144 (国 26)

同施行法施行規則 (昭24文令39の全改)

公布　昭29.10.27　文令　27

改正　昭36. 7.25　文令　18

教育職員免許法施行令　公布　昭24. 9.19　政 338

改正　昭31. 3.29　政　40

教育職員養成審議会令　公布　昭25. 4.18　政　87

改正　昭27. 6. 6　政 177

教科書の発行に関する臨時措置法

公布　昭23. 7.10　法 132 (国　2)

改正　昭23. 7.15　法 170 (国　2)
昭26. 3.29　法　48 (国 10)

同法施行規則　公布　昭23. 8.13　文令　15

改正　昭24. 1.11　文令　1　昭28. 3. 7　文令　4
昭24. 6.20　文令 22　昭29. 2.24　文令　3
昭25. 1.10　文令　1　昭30. 3.12　文令　4
昭25. 5.10　文令 16　昭31. 4. 4　文令 10
昭25. 9. 6　文令 26　昭32. 4.11　文令　8
昭26. 1.24　文令　3　昭33. 3.12　文令　6
昭27. 2.18　文令　3

教科用図書検定規則　公布　昭23. 4.30　文令　4

改正　昭23. 8.13　文令 15　昭25.11.28　文令 30
昭23.12.25　文令 22　昭27. 7.12　文令 17
昭24.10. 1　文令 35　昭31.10.10　文令 27

教科用図書検定調査審議会令　公布　昭25. 5.19　政 140

改正　昭27. 8. 8　政 338　昭31.10.19　政 314

行刑累進処遇令　公布　昭 8.10.25　司令　35

改正　昭19. 9.29　司令　56　昭30. 6. 9　法務令 115

狂犬病予防法　公布　昭25. 8.26　法 247 (国　8)

改正　昭28. 8.15　法 213 (国 16)

昭29. 4.30　法　80 (国 19)

同法施行規則　公布　昭25. 9.22　厚令　52

改正　昭28.10.13　厚令　56　昭29. 7.17　厚令　40

同法施行令　公布　昭28. 8.31　政 236

改正　昭29. 6.26　政 166

教護院の教科の承認に関する規程

公布　昭24.12. 3　文令　42

行幸啓扈従文官服ヲ著用スル者ノ範囲ニ関スル件

公布　昭 2.11.12　閣令　10

行幸啓扈従文官服制　公布　昭 2.11.12　勅 325

改正　昭 8. 7.10　勅 190

共済組合長期給付金の郵便貯金への振替預入に関し郵便貯金規則等の特例を定める省令　公布　昭36. 9. 6　郵令　27

教職員の除去、就職禁止等に関する政令を廃止する法律

公布　昭27. 4. 9　法　79 (国 13)

矯正医官修学資金貸与法

公布　昭36. 3.31　法　23 (国 38)

同法施行規則　公布　昭36. 4. 6　法務令　11

矯正管区組織規程　公布　昭24. 6. 1　法府令　6

改正　昭25. 4.15　法府令 34　昭27. 8. 1　法務令　7
昭25.12.28　法府令155　昭33. 5.15　法務令 27

行政管理庁設置法　公布　昭23. 7. 1　法　77 (国　2)

改正　昭24. 5.31　法 134 (国　5)
昭27. 7.31　法 260 (国 13)
昭28. 8. 1　法 108 (国 16)
昭30.12.19　法 189 (国 23)
昭31. 3.14　法　6 (国 24)
昭31. 4.27　法　85 (国 24)
昭31. 5. 4　法　94 (国 24)
昭32. 5.20　法 126 (国 26)
昭32. 6. 1　法 159 (国 26)
昭34. 3.26　法　46 (国 31)
昭34. 4.14　法 133 (国 31)
昭35. 5.20　法　85 (国 34)
昭36. 4.28　法　73 (国 38)
昭36. 5. 6　法　82 (国 38)
昭36. 6. 2　法 111 (国 38)
昭36. 6. 6　法 116 (国 38)
昭36.11. 1　法 180 (国 39)
昭36.11. 1　法 183 (国 39)
昭36.11. 9　法 198 (国 39)
昭36.11.13　法 218 (国 39)

行政管理庁組織令 (昭27政 379の全改)

公布　昭32. 7.31　政 230

改正　昭34. 8.10　政 271　昭36. 6.13　政 189
昭35. 7.28　政 218

矯正研修所組織規程　公布　昭24. 6. 1　法府令　7

改正　昭27. 8. 1　法務令　7

行政事件訴訟特例法　公布　昭23. 7. 1　法　81 (国　2)

行政職俸給表(一)、教育職俸給表(一)又は研究職俸給表の一等級の防衛庁の事務官等の官職及びこれらの官職を占める者の俸給の号俸の決定に関する総理府令

公布　昭32. 8.20　総府令　58

改正　昭33. 7.23　総府令 61　昭35. 8.25　総府令　50

行政職俸給表(一)の八等級の官職等への任用候補者名簿による職員の任用に関する特例等

公布　昭30. 8.23　人事規　8-13

改正　昭30.11. 5　人事規　昭36.11. 1　人事規
昭32. 6. 1　人事規

行政書士法　公布　昭26. 2.22　法　4 (国　10)

改正　昭26. 6.15　法 237 (国　10)
昭35. 5.20　法　86 (国　34)
昭35. 6.30　法 113 (国　34)

同法施行規則　公布　昭26. 2.28　総府令　5

改正　昭27. 9. 1　総府令 64　昭35. 7. 1　自治令　3
昭35. 5.31　総府令 27

矯正審議会令　公布　昭24. 5.31　政 136

改正　昭27. 7.31　政 305　昭33. 5.15　政 125
昭29. 7.30　政 220

行政審議会令　公布　昭27. 7.31　政 295

行政代執行法　公布　昭23. 5.15　法　43 (国　2)

改正　昭26. 3.31　法　95 (国　10)
昭34. 4.20　法 148 (国　31)

(矯正保護管区本部組織規程) →矯正管区組織規程

(矯正保護研修所組織規程) →矯正研修所組織規程

(矯正保護職員服装規則) →矯正職員服装規則

(矯正保護審議会令) →矯正審議会令

強制労働ニ関スル条約　公布　昭 7.12. 7 条 10 (国　19)

改正　昭29. 5.27　条　10

(競走場、ボート、モーター、選手及び審判員登録規則) →ボート、モーター、選手及び審判員登録規則

供託官吏ノ振出シタル小切手ニシテ其ノ振出日附後一年ヲ経過シタル場合及供託金ガ政府ノ所得ニ帰シタル場合ノ取扱方ニ関ル件　公布　昭10. 4.15　大令　8

供託規則 (大11司令 2の全改)

公布　昭34. 1.17　法務令　2

供託金の繰替使用に関する事務取扱規程

公布　昭30. 5.28　法務令 112

供託法　公布　明32. 2. 8　法　15 (帝 13)

改正　大10. 4.11　法　69 (帝 44)
昭22.12.17　法 195 (国　1)
昭24. 5.31　法 137 (国　5)
昭27. 7.31　法 268 (国 13)

供託又ハ寄託セル国債ノ償還金ヲ以テ為ス代リ国債ノ買入ニ関スル特別取扱規程　公布　昭11. 5. 4　大令 12

供託又ハ寄託セル四分利付仏貨公債又ハ第三回四分利付英貨公債ノ利札継足ニ関スル特別取扱規程

公布　昭10. 1.25　大令　2

供託有価証券取扱規程　公布　大11. 2. 1　大令　9

改正　昭25. 3.30　大令 11

協同組合による金融事業に関する法律

公布　昭24. 6. 1　法 183 (国　5)

改正　昭26. 1. 6　法　1 (国　9)
昭26. 3.31　法 100 (国 10)
昭26. 6.15　法 239 (国 10)
昭30. 8. 2　法 121 (国 22)

京都国際文化観光都市建設法　公布　昭25.10.22　法 251 (国　8)

京都国立博物館組織規程　公布　昭27. 3.25　文保規　3

京都都市計画事業下水道受益者負担ニ関スル件

公布　昭11. 4. 4　内令　10

魚価安定基金登記令　公布　昭36. 8. 4　政 280

魚価安定基金の財務及び会計に関する省令

公布　昭36. 9.27　農令　46

魚価安定基金法　公布　昭36. 6.13　法 129 (国　38)

同法施行規則　公布　昭36. 9.27　農令　45

同法第二十九条第二号の製品を定める政令

公布　昭36. 8. 4　政 279

同法の施行期日を定める政令　公布　昭36. 8. 4　政 278

許可認可等行政事務処理簡捷ニ関スル件

公布　昭16.12.17　農令 103

改正　昭17.11.20　農令　84
昭18. 9.14　農・大・厚令　1

許可認可等行政事務処理簡捷令　公布　昭16.11.15　勅 967

同勅令第五条ノ証明ニ関スル件

公布　昭17. 5. 1　商令　41

改正　昭24. 5.25　通産令　3

許可認可等臨時措置法　公布　昭18. 3.18　法　76 (帝　81)

許可認可等臨時措置令　公布　昭19. 5.20　勅 351

改正　昭20. 5.19　勅 307　昭22. 2.19　勅　51
昭20. 6.10　勅 362　昭24. 5.31　政 170
昭21. 7. 1　勅 345

漁業協同組合整備基金登記令　公布　昭35. 6. 9　政 153

漁業協同組合整備促進法

公布　昭35. 4.27　法　61 (国　34)

同法施行規則　公布　昭35. 6.13　農令　20

同法施行令　公布　昭35. 6. 9　政 152

同法の施行期日を定める政令　公布　昭35. 6. 9　政 151

漁業権存続期間特例法　公布　昭36. 5.31　法 101 (国 38)

同法施行規則　公布　昭36. 5.31　農令　25

漁業権等臨時措置法　公布　昭23.12. 2　法 220 (国　3)

漁業財団抵当登記取扱手続　公布　大14. 7. 2　司令　16

改正　昭26. 6.30　法府令117　昭27. 6.14　法府令　67
昭26. 9. 6　法府令137　昭35. 3.31　法府令　10

漁業財団抵当法　公布　大14. 3.28　法　9 (帝　50)

改正　昭24.12.15　法 268 (国　6)

漁業生産調整組合登記令　公布　昭36. 8. 4　政 281

漁業生産調整組合法　公布　昭36. 6.13　法 128 (国　38)

同法施行規則　公布　昭36. 8. 4　農令　39

同法施行令　公布　昭36. 7.27　政 269

漁業制度調査会設置法　公布　昭33. 5.10　法 146 (国　28)

漁業制度調査会令　公布　昭33. 5.10　政 114

漁業センサス規則　公布　昭28. 8.31　農令　42

同規則第四条の規定の特例に関する省令

公布　昭33. 7.17　農令　36

漁業手数料規則　公布　昭25. 3.14　農令　20

改正　昭27. 3.13　農令　8　昭31. 4. 9　農令　11
　　昭27. 4.21　農令　29　昭33. 6.19　農令　32
　　昭27. 7.18　農令　57　昭34. 2.13　農令　5
　　昭29. 4. 5　農令　22

漁業登録令　公布　昭26. 9. 1　政 292
改正　昭34.12.26　政 383　昭36. 6. 1　政 166

同令施行規則　公布　昭26. 9. 1　農令　64
改正　昭34.12.26　農令　60　昭36. 6. 1　農令　27

漁業法　公布　昭24.12.15　法 267 (国　6)
改正　昭25. 4.15　法 101 (国　7)
　　昭25. 5.10　法 171 (国　7)
　　昭25. 7.31　法 225 (国　8)
　　昭26. 3.31　法　93 (国 10)
　　昭26. 4. 7　法 139 (国 10)
　　昭26.12.15　法 309 (国 12)
　　昭26.12.17　法 313 (国 12)
　　昭27. 7.31　法 262 (国 13)
　　昭27. 8.16　法 308 (国 13)
　　昭28. 8. 8　法 189 (国 16)
　　昭28. 8.15　法 213 (国 16)
　　昭29. 6. 8　法 163 (国 19)
　　昭29. 6.10　法 170 (国 19)
　　昭30. 1.28　法　4 (国 21)
　　昭31. 3.15　法　8 (国 24)
　　昭31. 6.12　法 148 (国 24)
　　昭33. 4.22　法　75 (国 28)
　　昭33. 4.30　法 106 (国 28)
　　昭34. 4.20　法 148 (国 31)
　　昭35. 6.30　法 113 (国 34)
　　昭36. 6.13　法 128 (国 38)
　　昭36.11.20　法 238 (国 39)

同法施行規則　公布　昭25. 3.14　農令　16
改正　昭26. 9.14　農令　67　昭27. 7.18　農令　59

漁業法施行法　公布　昭24.12.15　法 268 (国　6)
改正　昭26. 3.31　法　93 (国 10)

漁業法施行令　公布　昭25. 3.13　政　30
改正　昭25. 5. 6　政 123　昭27. 8.29　政 369
　　昭25. 7.10　政 223　昭30. 2.28　政　22
　　昭25. 8. 1　政 251　昭31. 8.21　政 265
　　昭26. 3.31　政　80　昭33. 5.29　政 145
　　昭27. 2.21　政　27　昭35. 6.30　政 185

漁業法第十三条第二項の規定による裁判所の許可等の手続に関する規則　公布　昭26. 1.25　最裁規　1
改正　昭36. 5.31　最裁規　5

漁業用海岸局を開設運用する漁業協同組合及び漁業協同組合連合会に対する水産業協同組合法の適用の特例に関する法律　公布　昭25.12. 9　法 253 (国　9)

漁港法　公布　昭25. 5. 2　法 137 (国　7)
改正　昭25. 5. 6　法 154 (国　7)
　　昭26. 6. 1　法 175 (国 10)
　　昭26. 6. 9　法 220 (国 10)
　　昭26.12.17　法 312 (国 12)
　　昭31. 5.12　法 101 (国 24)
　　昭31. 6. 1　法 122 (国 24)
　　昭34. 4.11　法 114 (国 31)

同法施行規則　公布　昭26. 7.17　農令　47
改正　昭31. 9. 3　農令　47　昭35. 4. 1　農令　12
　　昭32.12.11　農令　52　昭36. 4.21　農令　17

同法施行令　公布　昭25. 7.28　政 239
改正　昭26. 6.22　政 228　昭31. 5.21　政 150
　　昭26.10.27　政 342　昭31. 8.31　政 278
　　昭27. 5.31　政 169　昭35. 3.21　政　37

拒絶証書令　公布　昭 8.12.13　勅 316

漁船検査規則　公布　昭25.11.18　農令 124
改正　昭28.12.16　農令　70　昭31. 6.30　農令　34
　　昭29. 7.31　農令　49　昭36.12.27　農令　63
　　昭30. 5.10　農令　21

(漁船再保険特別会計規則)　→漁船再保険特別会計法施行令

漁船再保険特別会計法　公布　昭12. 3.31　法　24 (帝　70)
改正　昭26. 3.31　法 102 (国　10)
　　昭27. 3.31　法　47 (国　13)
　　昭27.12.23　法 321 (国　15)
　　昭28. 8. 1　法 146 (国　16)
　　昭35. 3.31　法　15 (国　34)

同法施行令　公布　昭12. 5.31　勅 234
改正　昭18.11. 1　勅 857　昭27. 7. 2　政 236
　　昭19. 8. 9　勅 496　昭28. 1.24　政　4
　　昭27. 5.20　政 155　昭30. 3.31　政　49

漁船損害補償法　公布　昭27. 3.31　法　28 (国　13)
改正　昭28. 8. 1　法 146 (国　16)
　　昭31. 6.12　法 148 (国　24)
　　昭35. 3.31　法　15 (国　34)

同法施行規則　公布　昭27. 3.31　農令　18
改正　昭28. 9.25　農令　55　昭35. 4. 1　農令　10
　　昭32.12.26　農令　59

漁船損害補償法施行法　公布　昭27. 3.31　法　29 (国　13)

漁船損害補償法施行令　公布　昭27. 3.31　政　68
改正　昭27. 6.25　政 208　昭29.12.27　政 329
　　昭28. 2.26　政　26　昭35. 3.31　政　61
　　昭28. 9.25　政 301　昭36. 3.30　政　53

漁船特殊規則　公布　昭 9. 2. 5　逓・農令
改正　昭28. 4.24　農・運令　1
　　昭32.11. 1　農・運令　1
　　昭33.10.29　農・運令　2

漁船特殊規程　公布　昭 9. 2. 5　逓・農令
改正　昭27.11.13　農・運令　4
　　昭28.12. 7　農・運令　2
　　昭30. 4.12　農・運令　1
　　昭31.10.20　農・運令　1
　　昭32.11. 1　農・運令　2
　　昭33. 6.26　農・運令　1
　　昭33.12.26　農・運令　3
　　昭36. 5.26　農・運令　1

漁船乗組員給与保険法　公布　昭27. 6.25　法 212 (国　13)
改正　昭27.12.18　法 315 (国　15)
　　昭28. 8. 1　法 146 (国　16)
　　昭35. 3.31　法　15 (国　34)

同法施行規則　公布　昭27.12.24　農令　87
改正　昭32.12.26　農令　60

同法の施行期日を定める政令　公布　昭27.12.23　政 494

漁船法　公布　昭25. 5.13　法 178 (国　7)
改正　昭26. 3.31　法　94 (国　10)
　　昭28. 8. 1　法 149 (国　16)
　　昭28. 8.15　法 213 (国　16)
　　昭34. 4.11　法 116 (国　31)

同法施行規則　公布　昭25. 8.12　農令　95
改正　昭26. 3.31　農令　16　昭30. 5.10　農令　20
　　昭26.11.15　農令　76　昭36.12.27　農令　62
　　昭28.12.16　農令　69

同法の施行期日を定める政令　公布　昭25. 8.10　政 261

金買入規則　公布　昭28. 8. 1　大令　45

金華山軌道株式会社及朝倉軌道株式会社所属軌道ノ経営廃止ニ対スル補償ノ為公債発行ニ関スル法律　公布　昭15. 4. 2　法　84 (帝　75)

金管理法　(昭25法128の全改)　公布　昭28. 7.15　法　62 (国　16)

同法施行令　公布　昭28. 8. 1　政 148
改正　昭29. 9. 6　政 265　昭30. 4.28　政　66

緊急関税に関する政令　公布　昭36. 6. 1　政 161

緊急失業対策法　公布　昭24. 5.20　法　89 (国　5)
改正　昭27. 7.31　法 284 (国　13)

同法施行規則　公布　昭24. 6.21　労・経本令　1)
改正　昭27. 8. 5　労令　15　昭29.10.27　労令　23
　　昭29. 5.17　労令　9

緊急畜産センサス規則　公布　昭32. 8.31　農令　41
改正　昭34. 1.31　農令　2

銀行等ノ事務ノ簡素化ニ関スル法律　公布　昭18. 3.11　法　42 (帝　81)
改正　昭33. 4.30　法 106 (国　28)

銀行ニ於テ為ス供託法第一条ノ供託事務取扱ニ関スル件　公布　大11. 3. 1　司令　4
改正　昭14.12.28　司令　67

銀行法　公布　昭 2. 3.30　法　21 (帝　52)
改正　昭14. 4. 5　法　68 (帝　74)
　　昭18. 3.11　法　42 (帝　81)
　　昭26. 6.15　法 240 (国　10)
　　昭29. 6.23　法 195 (国　19)

同法施行細則　公布　昭 2.11.17　大令　31
改正　昭 3. 7. 2　大令　9　昭20. 7.24　大令　66
　　昭 8. 3. 2　大令　5　昭20.11.25　大令 102
　　昭18. 1.20　大令　3　昭26. 8.21　大令　80
　　昭18. 5.15　大令　41　昭26.12.26　大令 107
　　昭20. 1.23　大令　3

同法第三条第一項但書ノ規定ニ依ル地域指定ノ件　公布　昭 2.11.16　勅 327
改正　昭 7. 9.30　勅 268

銀行法等特例法　公布　昭20. 2.15　法　21 (帝　86)
改正　昭20.12.21　法　49 (帝　89)
　　昭21. 3.14　勅 142
　　昭21. 5.24　勅 283
　　昭29. 5.22　法 121 (国　19)

銀行法等特例法施行規則　公布　昭21. 5.24　大・商・農令　1

銀行法等特例法施行令　公布　昭20. 3.22　勅 126
改正　昭20. 7. 4　勅 398　昭23. 2.27　政　48
　　昭20.10. 3　勅 558　昭24. 5.24　政 109
　　昭21. 5.24　勅 283　昭24. 5.28　政 121
　　昭22. 4.15　勅 125

菌蕈類培養菌種払下規則　公布　昭12.12.24　農令　50
改正　昭18.11. 1　農商令　1

金銭利割称呼　公布　明11. 5. 2　大達乙　21

金属鉱山等保安規則　公布　昭24. 8.12　通産令　33
改正　昭25. 2.11　通産令 10　昭25. 9. 7　通産令 72
　　昭25. 8.26　通産令 71　昭25.10.31　通産令 88
　　昭26. 2. 1　通産令　8　昭29. 8.30　通産令 48
　　昭26. 2.21　通産令　9　昭30.10.31　通産令 56
　　昭26. 7.10　通産令 47　昭32. 7.10　通産令 25
　　昭26.12.15　通産令 74　昭33. 4.15　通産令 25
　　昭27. 5.27　通産令 39　昭34. 2.10　通産令　5
　　昭27. 9.12　通産令 75　昭34. 6.29　通産令 62
　　昭28. 4. 1　通産令　9　昭35.12. 1　通産令 124
　　昭29. 1.14　通産令　1

金属材料技術研究所組織規則　公布　昭31. 6.30　総府令　55
改正　昭34. 3.31　総府令 16　昭36. 4. 1　総府令 12
　　昭35. 3.28　総府令 14

勤務を要しない時間　公布　昭24. 1.15　人事規　15-1

勤務条件に関する行政措置の要求に関する審査の手続　公布　昭26. 4. 5　人事規　13-2

勤務評定　(昭26人事規10-2の全改)　公布　昭27. 4.19　人事規　10-2
改正　昭27. 9. 4　人事規　昭32. 8. 1　人事規
　　昭29. 7. 1　人事規　昭32.12. 2　人事規
　　昭31. 7.24　人事規

金融機関経理応急措置法　公布　昭21. 8.15　法　6 (帝　90)
改正　昭21.10.19　法　39 (帝　90)
　　昭23. 3.27　政　64
　　昭23. 7.21　政 184
　　昭24. 6. 1　政 182
　　昭26. 6.15　法 239 (国　10)
　　昭30. 8. 2　法 121 (国　22)

同法及び会社経理応急措置法に基く公証人の目録及び明細書の認証等の手数料に関する勅令　公布　昭21. 8.28　勅 398

同法施行規則　公布　昭21. 8.15　大令　92
改正　昭21. 8.28　大令　94　昭22. 4. 5　大令　37
　　昭21. 9.16　大令 102　昭22. 9.27　大令　92
　　昭21.10.14　大令 107　昭22.10.23　大・農・商令　1
　　昭22. 2. 6　大令　14
　　昭22. 3.25　大令　26　昭23. 4.27　大令　40

同法施行令　公布　昭21. 8.15　勅 390
改正　昭22. 4.15　勅 124　昭23. 5.10　政 110

同法第二十条及び第三十三条並びに社債等登録法施行令第六条の規定により金融債券の登録の変更等に関する件　公布　昭22. 8.23　大・司令　5

金融機関再建整備法　公布　昭21.10.19　法　39 (帝　90)
改正　昭22. 3.10　勅　74
　　昭22. 9.13　法 107 (国　1)
　　昭22.12.11　法 162 (国　1)
　　昭22.12.19　法 211 (国　1)
　　昭23. 3.27　政　63
　　昭23. 7.21　法 184 (国　2)
　　昭23.12. 6　法 232 (国　3)
　　昭24. 5.31　法 164 (国　5)
　　昭26. 6. 1　法 179 (国　10)
　　昭29. 5.15　法 106 (国　19)
　　昭32. 3.31　法　27 (国　26)

同法施行規則　公布　昭21.10.29　大・農・商令　1
改正　昭21.12. 2　大・農・商令　2
　　昭21.12.14　大・農・商令　3
　　昭22.10.13　大・農・商令　1
　　昭22.11.20　大・農・商令　2
　　昭23. 1.16　大・農・商令　1

昭23. 2.13 大・農・商令 2
昭23. 5. 1 大・農・商令 4
昭23. 7.21 大・農・商令 5
昭23.11.22 大・農・商令 6
昭26. 4.26 総府・大・農・通産令 1
昭26.11.26 大・農・通産令 1
昭29. 5.24 大・農・通産令 1
昭33. 1.16 大・農・通産令 1

同法施行令 公布 昭21.10.29 勅 499
改正 昭22.10.13 政 210 昭33. 1.16 政 9
昭23. 7.24 政 179

同法第五十八条の規定に基く閉鎖機関の旧勘定の整理等の特例に関する政令 公布 昭23. 5.20 政 120
改正 昭23. 8.21 政 253

金融機関資金審議会令 公布 昭34. 4.13 政 118

金融緊急措置令 公布 昭21. 2.17 勅 83
改正 昭21.10. 8 法 34 (帝 90)
昭21.11.12 法 52 (帝 90)
昭22.11.19 法 133 (国 1)
昭23. 7.21 法 184 (国 2)
昭23.12.15 法 243 (国 3)
昭24. 6. 1 法 182 (国 5)
昭26. 3.31 法 108 (国 10)

同令施行規則 公布 昭21. 2.17 大令 12
改正 昭21. 3. 2 大令 22 昭22. 1.31 大令 10
昭21. 3. 3 大令 24 昭22. 4. 1 大令 36
昭21. 3.28 大令 40 昭22. 4.30 大令 41
昭21. 3.31 大令 44 昭22. 5. 5 大令 50
昭21. 7.28 大令 82 昭22. 8.26 大令 79
昭21. 8.11 大令 90 昭22.12.26 大令 125
昭21. 8.17 大令 93 昭22.12.27 大令 127
昭21. 8.30 大令 96 昭23. 1.22 大令 5
昭21. 9. 9 大令 100 昭23. 2.23 大令 19
昭21.11.11 大令 114 昭23. 7.20 大令 64
昭21.12.27 大令 134 昭23. 7.21 大令 66
昭22. 1.24 大令 4 昭23. 7.21 大令 67

金融制度調査会設置法 公布 昭31. 6. 7 法 135 (国 24)

緊要物資の売払に関する法律 公布 昭26. 6.11 法 229 (国 10)
改正 昭29. 3.18 法 6 (国 19)

同法施行令 公布 昭27.10.24 政 447

緊要物資輸入基金特別会計法等を廃止する法律 公布 昭29. 3.18 法 6 (国 19)

〔く〕

空港管理規則 公布 昭27. 7. 3 運令 44
改正 昭27. 8.14 運令 63 昭31.12.26 運令 73

空港整備法 公布 昭31. 4.20 法 80 (国 24)

同法施行規則 公布 昭31. 7.10 運令 41

同法施行令 公布 昭31. 7.10 政 232
改正 昭33. 2.10 政 21 昭35. 4. 1 政 87
昭33.12.25 政 352 昭36. 5.17 政 135
昭34. 7. 3 政 243

空中写真撮影作業規程準則 公布 昭29. 8.11 総府令 63
改正 昭30. 7.20 総府令 27

鎖試験規程 公布 昭13. 7.13 逓令 57

宮内庁組織令 公布 昭27. 8.30 政 377
改正 昭31. 3.31 政 52 昭34.11.26 政 341
昭31. 6.26 政 213 昭35. 4. 1 政 73
昭32. 7.31 政 228 昭36. 4. 1 政 72
昭34. 3.31 政 65

宮内庁法 公布 昭22. 4.18 法 70 (帝 92)
改正 昭24. 5.31 法 134 (国 5)
昭26.12.22 法 317 (国 13)
昭31. 6.26 法 161 (国 24)
昭36. 6. 2 法 111 (国 38)

同法施行令 公布 昭22. 5. 3 政 5
改正 昭23. 4.30 政 94 昭26.12.22 政 382
昭24. 5.31 政 127 昭31. 6.26 政 212

(宮内府法) →宮内庁法

(宮内府法施行令) →宮内庁法施行令

国が施行する内国貿易設備に関する港湾工事に因り生ずる土地又は工作物の譲与又は貸付及び使用料の徴収に関する法律 公布 昭22.12.23 法 231 (国 1)

国が有償で譲渡した物件が略奪品として没収された場合の措置に関する法律 公布 昭25. 3.22 法 14 (国 7)
改正 昭27. 4.23 法 95 (国 13)

国等の債権債務等の金額の端数計算に関する法律 公布 昭25. 3.31 法 61 (国 7)
改正 昭25.12.15 法 268 (国 9)
昭26. 3.31 法 108 (国 10)
昭26. 6. 2 法 192 (国 10)
昭26. 7.10 政 261
昭27. 3.31 法 42 (国 13)
昭27. 4. 1 法 66 (国 13)
昭27. 4.28 法 99 (国 13)
昭27. 7.31 法 251 (国 13)
昭27.12.29 法 355 (国 15)
昭28. 7.15 法 60 (国 16)
昭28. 8. 1 法 138 (国 16)
昭28. 8.13 法 202 (国 16)
昭28. 8.14 法 207 (国 16)
昭29. 5.19 法 115 (国 19)
昭30. 7.29 法 91 (国 22)
昭31. 5. 4 法 94 (国 24)
昭31. 5.11 法 97 (国 24)
昭32. 4.27 法 82 (国 26)
昭32. 4.27 法 83 (国 26)
昭32. 5.16 法 103 (国 26)
昭33. 3.24 法 12 (国 28)
昭33. 4.26 法 94 (国 28)
昭34. 4.16 法 141 (国 31)
昭35. 3.31 法 29 (国 34)

同法施行令 公布 昭25. 4. 1 政 77
改正 昭25.11. 4 政 328 昭31. 4.24 政 10ゟ
昭27. 2. 2 政 11 昭32. 3.31 政 44
昭27. 3.31 政 79 昭32. 4.10 政 62
昭27. 4.28 政 114 昭32. 6.27 政 158
昭28. 8. 7 政 162 昭33. 3.31 政 58
昭28. 8.20 政 204 昭33.12.11 政 327
昭28.12.28 政 429 昭34. 4. 9 政 111
昭29. 5.13 政 96 昭34.12.26 政 383
昭30. 3.31 政 51 昭36. 4.30 政 122
昭30. 7.30 政 151 昭36. 6. 5 政 178
昭30. 8. 1 政 157

国の授助等を必要とする帰国者に関する領事官の職務等に関する法律 公布 昭28. 8.18 法 236 (国 16)
改正 昭30. 7. 1 法 43 (国 22)
昭31. 5.22 法 114 (国 24)

同法施行令 公布 昭28. 8.18 政 201
改正 昭30. 7. 1 政 104
昭31.11.10 政 337

国の経営する企業及びその職員についての公共企業体等労働関係法の適用に関する政令 公布 昭27.12.26 政 499

国の経営する企業に勤務する職員の給与等に関する特例法 公布 昭29. 6. 1 法 141 (国 19)
改正 昭31. 5.21 法 108 (国 24)
昭31. 5.24 法 117 (国 24)
昭32. 6. 1 法 154 (国 26)
昭36. 6. 2 法 111 (国 38)

同法施行令 公布 昭29. 6. 1 政 120
改正 昭31. 4. 6 政 88 昭34.12.28 政 384
昭32. 8. 9 政 256 昭35.11.14 政 284
昭33. 5. 2 政 107

国の債権者代位権の行使に伴う現金又は有価証券の保管に関する政令 公布 昭31. 8.14 政 263
改正 昭31.11.10 政 337

国の債権の管理等に関する法律 公布 昭31. 5.22 法 114 (国 24)
改正 昭33. 4.30 法 106 (国 28)

同法施行令 公布 昭31.11.10 政 337
改正 昭32. 3.31 政 48 昭34. 5.25 政 188
昭32. 3.31 政 49 昭34. 9.26 政 307
昭32. 7. 9 政 181 昭35. 4.15 政 96
昭33.12.23 政 341

同法の施行期日を定める政令 公布 昭31.11.10 政 336

(国の債権の担保等に係る現金又は有価証券の保管に関する政令) →国の債権者代位権の行使に伴う現金又は有価証券の保管に関する政令

国の所有に属する自動車の交換に関する法律 公布 昭29. 5.17 法 109 (国 19)

同法施行令 公布 昭29. 8. 9 政 237

国の所有に属する物品の売払代金の納付に関する法律 公布 昭24. 6. 1 政 176 (国 5)
改正 昭24.12. 8 法 244 (国 6)
昭27. 7.31 法 251 (国 13)
昭28. 7.21 法 67 (国 16)
昭31. 5. 4 法 94 (国 24)

◎国の船舶と朝鮮郵船株式会社の船舶との交換に関する政令 公布 昭25. 2.28 政 25

国の庁舎等の使用調整等に関する特別措置法 公布 昭32. 5.20 法 115 (国 26)

同法施行細則 公布 昭32. 6.22 大令 51
改正 昭33.12.25 大令 69

同法施行令 公布 昭32. 5.28 政 114

国の特定の支払金に係る返還金債権の管理の特例等に関する規則 公布 昭33. 1. 9 郵令 1
改正 昭33. 6.13 郵令 10 昭33. 8.27 郵令 20

国の特定の支払金に係る返還金債権の管理の特例等に関する法律 公布 昭32. 5. 1 法 89 (国 26)

同法施行令 公布 昭32. 7. 9 政 181
改正 昭33. 5.29 政 143

国の補助の対象となる消防施設を定める政令 公布 昭28. 7.27 政 124

(国の利害に関係のある訴訟についての法務総裁の権限等に関する法律) →国の利害に関係のある訴訟についての法務大臣の権限等に関する法律

国の利害に関係のある訴訟についての法務大臣の権限等に関する法律 公布 昭22.12.17 法 194 (国 1)
改正 昭27. 3.22 法 6 (国 13)
昭27. 7.31 法 268 (国 13)

倉敷都市計画下水道受益者負担に関する省令 公布 昭34.12. 4 建令 32

クリーニング業法 公布 昭25. 5.27 法 207 (国 7)
改正 昭28. 8.15 法 213 (国 16)
昭30. 8.10 法 154 (国 22)
昭35. 1. 4 法 1 (国 33)

同法施行規則 公布 昭25. 7. 1 厚令 35
改正 昭28.11. 5 厚令 62 昭30. 9.21 厚令 21

同法施行令 公布 昭28. 8.31 政 233
改正 昭30. 9. 7 政 229

(軍事上祕密ヲ要スル実用新案竝実用新案ニ関スル審判其ノ他ノ手続ノ費用登録ニ関スル件) →実用新案関係費用及登録令

軍事郵便貯金等特別処理規則 公布 昭29. 5.15 郵令 20

軍事郵便貯金等特別処理法 公布 昭29. 5.15 法 108 (国 19)

(軍需金融等特別措置法) →銀行法等特例法

勲章還納手続 公布 明22. 3.22 閣令 9

勲章還納ノ件 公布 明22. 3.22 勅 38

勲章従軍記章制定ノ件 公布 明 8. 4.10 太政官布告 54
改正 明 9.11.15 太政官布告 141

勲章授与式例 公布 大 4. 5.23 裁定
改正 大10. 7. 4 昭16. 4.11
昭12. 4.23

勲章褫奪令 公布 明41.12. 2 勅 291
改正 明42. 5. 1 勅 120 昭22. 5. 3 政 4
昭12. 2.13 勅 16

同法施行細則 公布 明41.12. 2 閣令 2
改正 大 2. 2.13 閣令 1 昭22. 5. 3 総庁令 1
大 8. 8. 4 閣令 9

勲章年金支給細則 公布 明27.12.15 閣令 9
改正 明39. 8. 4 閣令 6 大 9. 7. 9 閣令 4
明41.12. 2 閣令 3 昭 2. 5.25 閣令 7
明43. 3.24 閣令 2 昭22. 5. 3 総庁令 1
大 2. 7. 8 閣令 3

勲章年金証書授賜セラレタル者其ノ居所届出ニ関スル件 公布 明28.11. 9 大令 5

勲章佩用式 公布 明21.11.17 勅 76
改正 明22.10. 2 勅 108 大 8. 5.22 勅 233

軍人及び軍属以外の者に交付された賜金国庫債券を無効とすることに関する法律 公布 昭21. 7.24 法 4 (帝 90)

軍票の寄託手続に関する省令 公布 昭29. 6. 1 大令 46
改正 昭35. 6.23 大令 34

〔け〕

警衛基準要綱　公布　昭29. 8. 2　公安規　11

軽機械の輸出の振興に関する法律
公布　昭34. 4.18　法 144 (国　31)

同法施行規則　公布　昭34. 6.15　通産令　61
改正　昭35. 8. 5　通産令 87　昭36.11.13　通産令 94
昭35.10.25　通産令112

同法施行令　公布　昭34. 6. 5　政 212
改正　昭35. 8. 1　政 226　昭36.11.13　政 363

同法の施行期日を定める政令　公布　昭34. 6. 5　政 211

経済援助資金特別会計法
公布　昭29. 5.15　法 104 (国　19)

同法施行令　公布　昭29. 9. 2　政 261

経済援助資金の運用に関する政令
公布　昭29. 9. 2　政 262
改正　昭34. 5. 1　政 160

経済及び技術協力のため必要な物品の外国政府等に対する譲与等に関する法律　公布　昭35. 3.31　法　23 (国　34)

経済関係罰則ノ整備ニ関スル法律
公布　昭19. 2.10　法　4 (帝　84)
改正　昭22.12.27　法 242 (国　1)
昭24. 5. 2　法　49 (国　5)
昭24. 6. 1　法 182 (国　5)
昭24.12. 7　法 242 (国　6)
昭25. 4. 1　法　91 (国　7)
昭25. 5.11　法 176 (国　7)
昭25. 8. 5　法 240 (国　8)
昭25.11.24　政 343
昭25.12.16　法 270 (国　9)
昭26. 4. 6　法 136 (国　10)
昭26. 6.15　法 239 (国　10)
昭27. 6.20　法 202 (国　13)
昭27. 7.31　法 383 (国　13)
昭27. 8. 7　法 301 (国　13)
昭28. 8. 1　法 154 (国　16)
昭28. 8.17　法 227 (国　16)
昭30. 8. 2　法 121 (国　22)
昭32. 5.28　法 142 (国　26)

経済企画庁設置法　公布　昭27. 7.31　法 263 (国　13)
改正　昭28. 7.22　法　72 (国　16)
昭29. 6.10　法 172 (国　19)
昭30. 7.20　法　74 (国　22)
昭30.12.19　法 187 (国　23)
昭32. 4.27　法　82 (国　26)
昭32. 5.17　法 110 (国　26)
昭32. 5.28　法 142 (国　26)
昭32. 6. 1　法 159 (国　26)
昭33. 4.22　法　72 (国　28)
昭33. 5. 1　法 112 (国　28)
昭33.12.25　法 181 (国　31)
昭34. 3.30　法　60 (国　31)
昭34. 3.31　法　71 (国　31)
昭35. 4.28　法　63 (国　34)
昭35.12.27　法 171 (国　37)
昭35.12.27　法 172 (国　37)
昭35.12.27　法 173 (国　37)
昭36. 5. 1　法　75 (国　38)
昭36. 6. 2　法 111 (国　38)
昭36.11.13　法 216 (国　39)
昭36.11.13　法 217 (国　39)
昭36.11.13　法 218 (国　39)

経済企画庁組織令（昭27政 383 の全改）
公布　昭32. 7.31　政 235
改正　昭33. 1.13　政　5　昭36. 4. 1　政　73
昭33. 6.30　政 193　昭36. 6. 1　政 154
昭34. 3.31　政　64　昭36. 7.17　政 262
昭34. 7. 1　政 238　昭36.11.27　政 386
昭36. 1.14　政　5

経済基盤強化資金事務取扱規則
公布　昭33. 8.22　大令　42

経済基盤強化のための資金及び特別の法人の基金に関する法律　公布　昭33. 7.11　法 169 (国　29)
改正　昭35. 8. 1　法 137 (国　34)
昭35.12.27　法 173 (国　37)

同法の規定に基く農林漁業金融公庫の経理等に関する政令
公布　昭33.10.13　政 287

経済研究所組織規則　公布　昭33. 6.30　総府令　55

経済審議会令　公布　昭27. 7.31　政 302
改正　昭30. 6.21　政　89　昭33. 5.16　政 125
昭30. 7.20　政 133　昭36. 6.22　政 208
昭30. 3.31　政　59

（経済審議庁設置法）→経済企画庁設置法

（経済審議庁組織令）→経済企画庁組織令

経済的措置に関する日本国とアメリカ合衆国との間の協定
公布　昭29. 5. 1　条　8 (国　19)

経済統計に関する国際条約
公布　昭27.12. 2　条　19 (国　13)

警察官職務執行法　公布　昭23. 7.12　法 136 (国　2)
改正　昭29. 6. 8　法 163 (国　19)

（警察官等職務執行法）

（警察官等に協力援助した者の災害給付に関する法律）→警察官の職務に協力援助した者の災害給付に関する法律

（警察官等に協力援助した者の災害給付に関する法律施行令）→警察官の職務に協力援助した者の災害給付に関する法律施行令

（警察官に協力援助した者の災害給付に関する法律）→警察官の職務に協力援助した者の災害給付に関する法律

（警察官に協力援助した者の災害給付に関する法律施行令）→警察官の職務に協力援助した者の災害給付に関する法律施行令

警察官の職務に協力援助した者の災害給付に関する法律
公布　昭27. 7.29　法 245 (国　13)
改正　昭29. 6. 8　法 163 (国　19)
昭34. 4. 1　法　87 (国　31)
昭36. 4.13　法　64 (国　38)

同法施行令　公布　昭27.10. 1　政 429
改正　昭29. 6.30　政 181　昭35. 7.14　政 206
昭30.11.21　政 311　昭36. 4.13　政 102
昭34. 4. 1　政　89

警察官の服制及び服装に関する規則
公布　昭31.12.19　公安規　4

警察教養規則　公布　昭29. 8. 2　公安規　12

警察拘禁費用償還規則（明35司令４の全改改題）
公布　昭35. 4.28　法務令　19

警察職員の服務の宣誓に関する規則
公布　昭29. 7. 1　公安規　7

警察署内ノ留置場ニ拘禁又ハ留置セラルル者ノ費用ニ関スル法律　公布　明35. 2.27　法　11 (帝　16)

警察庁組織令　公布　昭29. 6.30　政 180
改正　昭31. 3.31　政　50　昭35. 4. 1　政　72
昭32. 7.31　政 225　昭35. 7.14　政 206
昭33. 3.31　政　48　昭36. 4. 1　政　71
昭34. 7. 1　政 237　昭36. 7. 3　政 238

警察庁において特別の勤務に従事する職員の勤務時間の特例に関する総理府令　公布　昭34. 4.11　総府令　21

警察通信規則　公布　昭30.11.17　公安規　7

警察手帳規則　公布　昭29. 7. 1　公安規　4

同規則を皇宮護衛官に準用する規則
公布　昭29. 7. 1　公安規　10

警察表彰規則　公布　昭29. 8. 6　公安規　14

警察法（昭22法 196 の全改）
公布　昭29. 6. 8　法 162 (国　19)
改正　昭31. 6.12　法 148 (国　24)
昭33. 3.26　法　19 (国　28)
昭34. 3.18　法　20 (国　31)
昭36. 6. 2　法 111 (国　38)

同法施行規則　公布　昭29. 6.30　総府令　44
改正　昭29. 9. 9　総府令 70　昭33. 3.31　総府令　20
昭29.12. 1　総府令 83　昭33. 7.17　総府令　60
昭30. 1.26　総府令　2　昭33.12.26　総府令　88
昭30. 7.18　総府令 25　昭34. 3.31　総府令　14
昭31. 3.31　総府令 15　昭35. 6.14　総府令　30
昭31. 4.16　総府令 26　昭35.12.26　総府令　64
昭31.11. 8　総府令 82　昭36. 6. 7　総府令　26
昭32. 4. 1　総府令 17

同法施行令　公布　昭29. 6.19　政 151
改正　昭29. 9.10　政 267　昭33. 9.25　政 272
昭31.12.19　政 353　昭34. 3.24　政　38
昭32. 3. 9　政　20　昭35. 4. 1　政　84
昭33. 3.31　政　53　昭36. 4. 1　政　84

警察用電話等の処理に関する法律
公布　昭24.12.15　法 266 (国　6)
改正　昭25. 5.30　法 210 (国　7)
昭27. 7.31　法 262 (国　13)
昭29. 6. 8　法 163 (国　19)

警察礼式　公布　昭29. 8. 2　公安規　13

計算証明規則　公布　昭27. 6. 7　会計規　3
改正　昭28. 4. 3　会計規　1　昭33. 3.24　会計規　2
昭29. 6. 2　会計規　2　昭33. 6.16　会計規　3
昭31. 3.30　会計規　2　昭34. 3.31　会計規　1
昭31.10. 8　会計規　5　昭34. 4.27　会計規　3
昭32. 2. 8　会計規　2　昭35. 4. 5　会計規　1
昭32. 5. 4　会計規　3　昭36. 4. 3　会計規　3

刑事事件記録符号規程　公布　昭24.12.20　最裁程　26
改正　昭29.10.25　最裁程　9

刑事訴訟規則　公布　昭23.12. 1　最裁規　32
改正　昭24. 5.28　最裁規　8　昭25. 4.28　最裁規　11
昭24. 7. 1　最裁規 12　昭25.12.20　最裁規　28
昭25. 4.15　最裁規　9　昭26.11.20　最裁規　15
昭27. 7.31　最裁規 19　昭32. 2.15　最裁規　1
昭28. 3.14　最裁規　5　昭35. 3.25　最裁規　2
昭28.10.15　最裁規 21　昭36. 6. 1　最裁規　6
昭29. 5.29　最裁規　5

同規則施行規則　公布　昭23.12.23　最裁規　34
改正　昭24. 7. 1　最裁規 12　昭25.12.20　最裁規　29

刑事訴訟規則についての罰金等臨時措置法に関する規則
公布　昭24. 1.21　最裁規　3

刑事訴訟費用法　公布　大10. 4.12　法　68 (帝　44)
改正　昭23.12.18　法 249 (国　4)
昭24. 5.14　法　56 (国　5)
昭33. 4.15　法　62 (国　28)
昭35. 6.21　法　97 (国　34)

刑事訴訟法（大11法75の全改）
公布　昭23. 7.10　法 131 (国　2)
改正　昭23.12.21　法 260 (国　4)
昭24. 5.28　法 116 (国　5)
昭27. 7.21　法 240 (国　13)
昭27. 7.31　法 268 (国　13)
昭28. 8. 7　法 172 (国　16)
昭28. 8.10　法 195 (国　16)
昭29. 4. 1　法　57 (国　19)
昭29. 6. 8　法 163 (国　19)
昭33. 4.30　法 108 (国　28)

刑事訴訟法施行法　公布　昭23.12.18　法 249 (国　4)
改正　昭25. 4.15　法 101 (国　7)
昭25.12.15　法 267 (国　9)

刑事訴訟法第百八十九条第一項及び第百九十九条第二項の規定に基く司法警察員等の指定に関する規則
公布　昭29. 7. 1　公安規　5
改正　昭33. 3.29　公安規　1

刑事訴訟法第百九十四条に基く懲戒処分に関する法律
公布　昭29. 4. 6　法　64 (国　19)

刑事補償規則　公布　昭25. 1. 1　最裁規　1

刑事補償法　公布　昭25. 1. 1　法　1 (国　6)
改正　昭27. 6.23　法 208 (国　13)
昭28. 7.21　法　68 (国　16)
昭29. 4. 1　法　58 (国　19)

競売法　公布　明31. 6.21　法　15 (帝　12)
改正　大15. 4.24　法　68 (帝　51)
昭 6. 3.30　法　19 (帝　59)

競馬法　公布　昭23. 7.13　法 158 (国　2)
改正　昭24. 5.31　法 155 (国　5)
昭24. 6. 6　法 197 (国　5)
昭24. 6. 6　法 198 (国　5)
昭24.12.17　法 275 (国　6)
昭25. 5.30　法 210 (国　7)
昭25. 5.31　法 216 (国　7)
昭25.12.12　法 259 (国　9)
昭25.12.21　法 294 (国　9)
昭26. 4. 9　法 141 (国　10)
昭26. 5.22　法 156 (国　10)
昭27. 7.31　法 262 (国　13)
昭28. 8.15　法 213 (国　16)
昭29. 5.13　法　95 (国　19)
昭29. 7. 1　法 205 (国　19)
昭30. 6.14　法　21 (国　22)
昭33. 3.24　法　12 (国　28)
昭35. 6.30　法 113 (国　34)

同法施行規則　公布　昭29. 9.13　農令　55

同法施行令　公布　昭23. 8.19　政 242
　改正　昭24. 5.31　政 165　昭29. 9. 1　政 256
　昭24. 7. 7　政 261　昭30.11.10　政 306
　昭28. 8.31　政 253

軽犯罪法　公布　昭23. 5. 1　法　39 (国　2)

警備実施要則　公布　昭29. 9. 9　公安規　15
　改正　昭30. 7. 1　公安規　5

刑法（明13太政官布告36の全改）
　公布　明40. 4.24　法　45 (帝　23)
　改正　大10. 4.16　法　77 (帝　44)
　昭16. 3.12　法　61 (帝　76)
　昭22.10.26　法　124 (国　1)
　昭28. 8.10　法　195 (国　16)
　昭29. 4. 1　法　57 (国　19)
　昭33. 4.30　法　107 (国　28)
　昭35. 5.36　法　83 (国　34)

同法施行後施行ノ命令ニ掲ケタル刑法ノ刑名ニ関スル件
　公布　明42. 5. 1　勅 120

同法施行前ニ公布シタル命令ニ関スル件
　公布　明41. 9.24　勅 217

刑法施行法　公布　明41. 3.28　法　29 (帝　24)
　改正　明42. 3. 8　法　4 (帝　25)
　明42. 4.28　法　39 (帝　25)
　明43. 4.13　法　53 (帝　26)
　大 5. 3. 7　法　15 (帝　37)
　大 5. 3. 7　法　17 (帝　37)
　大10. 4.12　法　68 (帝　44)
　大11. 4.25　法　71 (帝　45)
　昭 2. 4. 1　法　47 (帝　52)
　昭12. 8.14　法　72 (帝　71)
　昭22. 4.16　法　61 (帝　92)

刑務所、少年刑務所及び拘置所組織規程
　公布　昭24. 6. 1　法府令　4
　改正　昭24. 7. 1　法府令 27　昭27. 8. 1　法務令　7
　昭24. 8.10　法府令 43　昭27.10. 1　法務令 30
　昭24. 9.10　法府令 59　昭27.11. 1　法務令 36
　昭24.11.21　法府令 94　昭28. 3.25　法務令 15
　昭24.12. 1　法府令 96　昭28.12.24　法務令 89
　昭24.12.10　法府令 98　昭29. 4.13　法務令 32
　昭25. 3.30　法府令 16　昭29. 7.14　法務令 81
　昭25. 4.10　法府令 30　昭30.10.21　法務令143
　昭25. 7.15　法府令 79　昭32. 6.29　法務令 30
　昭25. 8.14　法府令100　昭33. 5.15　法務令 26
　昭26. 3.31　法府令 49　昭33.10.31　法務令 60
　昭26. 5. 1　法府令 73　昭33.12.27　法務令 71
　昭26. 5.21　法府令 90　昭35. 4. 1　法務令 12
　昭26.11. 1　法府令156　昭35. 8.31　法務令 31
　昭27. 3.22　法府令 18　昭36. 4.28　法務令 17
　昭27. 5. 1　法府令 45　昭36. 5.30　法務令 21
　昭27. 5.15　法府令 53　昭36.12.26　法務令 63

契約上ノ債務回収ノ為ニスル兵力使用ノ制限ニ関スル条約
　公布　明45. 1.13　条　2

計量安全確保規則　公布　昭27. 2.29　通産令　9
　改正　昭27. 8.30　通産令 66　昭32. 7.31　通産令 29
　昭28. 7.24　通産令 24　昭34. 3.30　通産令 25
　昭29. 6. 1　通産令 25　昭35. 6.30　通産令 64
　昭29. 9. 9　通産令 53　昭36. 7. 1　通産令 55
　昭31. 3.10　通産令 3

計量関係取締規則　公布　昭27. 2.29　通産令　11
　改正　昭27. 8.30　通産令 68　昭31. 7.16　通産令 42
　昭29. 6. 1　通産令 25　昭36.12. 1　通産令100
　昭30. 5.31　通産令 21

計量器関係事業規則　公布　昭27. 2.29　通産令　6
　改正　昭27. 8.30　通産令 63　昭33. 8. 1　通産令 81
　昭28. 7.24　通産令 23　昭33. 9.30　通産令106
　昭29. 8.31　通産令 49　昭33.11.19　通産令127
　昭30. 5.31　通産令 19　昭34. 3.30　通産令 24
　昭31. 7.16　通産令 38

計量器検定規則　公布　昭27. 3. 1　通産令　17
　改正　昭27. 8.30　通産令 71　昭33. 9.30　通産令107
　昭28. 7.28　通産令 31　昭33.12.24　通産令138
　昭28. 9. 1　通産令 44　昭34. 3.30　通産令 26
　昭29. 8.31　通産令 50　昭34. 9.10　通産令 87
　昭30. 5.31　通産令 22　昭35. 3.18　通産令 18
　昭30. 7.22　通産令 35　昭35. 6.30　通産令 65
　昭31.12.27　通産令 67　昭35. 9.27　通産令 96
　昭32. 7.31　通産令 30　昭36. 7. 1　通産令 56
　昭33. 4.25　通産令 31　昭36.12. 1　通産令100
　昭33. 8. 1　通産令 82

計量器検定令　公布　昭27. 2.29　政　31
　改正　昭27. 7.31　政 288　昭31. 3.29　政　42
　昭27. 8.30　政 400　昭31. 4.13　政　92
　昭27.11.29　政 471　昭31.12.20　政 363
　昭28. 3.31　政　60　昭32. 3.29　政　32
　昭28. 4.30　政　84　昭32. 7.31　政 216
　昭28. 7.24　政 121　昭33. 3.28　政　46
　昭28. 8.29　政 224　昭33. 8. 1　政 241
　昭29. 3.29　政　36　昭33. 9.20　政 265
　昭29. 4.24　政　88　昭34. 3.30　政　62
　昭29. 8.27　政 246　昭34. 9.10　政 291
　昭30. 3.28　政　38　昭35. 9.27　政 254
　昭30. 4.25　政　63　昭36. 5.10　政 130
　昭30. 8.24　政 198　昭36.11.16　政 375

計量器構造検査規則　公布　昭33. 9.30　通産令 108
　改正　昭34. 9.10　通産令　88

計量器修理事業許可基準規則
　公布　昭33. 9.30　通産令 105
　改正　昭34. 3.30　通産令 29　昭35. 3.18　通産令 15
　昭34. 9.10　通産令 86

計量器使用公差令　公布　昭27. 2.29　政　32
　改正　昭27. 8.30　政 401　昭32. 7.31　政 217
　昭28. 7.24　政 122　昭34. 3.30　政　63
　昭28.10.26　政 333　昭35. 3.18　政　32
　昭30. 5.31　政　81　昭36. 5.10　政 130
　昭31. 4.13　政　93

計量器使用事業場指定規則　公布　昭27. 2.29　通産令　13
　改正　昭27. 8.30　通産令 70　昭35. 3.29　通産令 23
　昭28. 7.24　通産令 27

計量器製造事業許可基準規則
　公布　昭33. 9.30　通産令 104
　改正　昭34. 3.30　通産令 28　昭35. 3.18　通産令 14
　昭34. 9.10　通産令 85

計量器等再検査規則　公布　昭27.10. 4　通産令　79

計量器の用途の制限等に関する政令
　公布　昭36. 6.27　政 217
　改正　昭36. 8.17　政 292

計量器比較検査規則　公布　昭36.12. 1　通産令　99

計量器比較検査令　公布　昭36.11.16　政 374

計量教習所規則　公布　昭27. 7. 4　通産令　47
　改正　昭31. 3.30　通産令　5　昭34. 6. 2　通産令 57

計量行政審議会規則　公布　昭27. 5.23　通産令　38
　改正　昭27. 8. 1　通産令　59

計量士国家試験規則　公布　昭27.10. 4　通産令　82
　改正　昭28. 7.24　通産令　26

計量士登録規則　公布　昭27. 2.29　通産令　12
　改正　昭27. 8.30　通産令 69　昭28. 7.24　通産令 25

計量証明事業規則　公布　昭27. 2.29　通産令　10
　改正　昭27. 8.30　通産令 67　昭30. 5.31　通産令 20
　昭29. 6. 1　通産令 25

計量単位規則　公布　昭29. 8.20　通産令　45
　改正　昭30. 7. 7　通産令 31　昭36. 7. 1　通産令 54
　昭33. 8. 1　通産令 80

計量単位令　公布　昭28.10.26　政 332
　改正　昭33. 8. 1　政 240　昭36. 6.27　政 216

計量取締令　公布　昭27. 2.29　政　33
　改正　昭27. 9. 6　政 406　昭32. 1.18　政　6
　昭28. 2.25　政　23　昭32. 4.25　政　76
　昭28. 4.20　政　78　昭32. 5.30　政 118
　昭28.10.26　政 334　昭33. 3.28　政　47
　昭29. 3.29　政　37　昭33. 8. 1　政 243
　昭29. 6. 1　政 119　昭33. 9.20　政 268
　昭30. 3.28　政　39　昭35. 3.18　政　31
　昭30. 8.24　政 199　昭35. 9.27　政 255
　昭31. 3.31　政　46　昭36. 3.25　政　40
　昭31. 7.16　政 236

計量法　公布　昭26. 6. 7　法 207 (国　10)
　改正　昭27. 7.31　法 251 (国　13)
　昭28. 8.15　法 213 (国　16)
　昭29. 6. 1　法 138 (国　19)
　昭30. 5.31　法　17 (国　22)
　昭31. 4.18　法　74 (国　24)
　昭33. 4.15　法　61 (国　28)
　昭36. 4.10　法　62 (国　38)

同法関係異議申立規則　公布　昭27.10. 4　通産令　80

同法関係聴聞規則　公布　昭27.10. 4　通産令　81

同法関係手数料令　公布　昭27. 2.29　政　34
　改正　昭28. 2.25　政　24　昭33. 9.20　政 269
　昭28. 8.29　政 226　昭33.12.27　政 360
　昭29. 6. 1　政 119　昭34. 9.10　政 293
　昭29. 8.27　政 248　昭35. 3.18　政　30
　昭31. 7.16　政 237　昭36.11.16　政 377

同法関係報告規則　公布　昭29. 8.20　通産令　46
　改正　昭30. 9.10　通産令 44　昭33. 9.30　通産令114
　昭31. 7.16　通産令 41　昭35. 5.19　通産令 52

計量法施行法　公布　昭26. 6. 7　法 208 (国　10)
　改正　昭30. 5.31　法　17 (国　22)
　昭33. 4.15　法　62 (国　28)
　昭36. 4.10　法　62 (国　38)

計量法施行法施行規則　公布　昭27. 2.29　通産令　14
　改正　昭28. 7.24　通産令 28　昭34.12.16　通産令126
　昭33.12.26　通産令146　昭35. 9. 7　通産令 93
　昭34. 2.12　通産令 9

（計量法施行法第三条及び第六条の計量等を定める政令）→計量法施行法第三条、第六条及び第九条第三項の計量等を定める政令

（計量法第三条及び第六条の計量等を定める政令第一条第八号および第二条第十四号の計量をするための器具，機械または装置等を定める省令）→計量法施行法第三条、第六条及び第九条第三項の計量等を定める政令第一条第八号および第三条第十四号の計量をするための器具，機械または装置等を定める省令

計量法施行法第三条、第六条及び第九条第三項の計量等を定める政令　公布　昭33.12.15　政 329
　改正　昭34. 3.31　政　78　昭36.12.21　政 421
　昭35. 6.23　政 174

同政令第一条第八号および第二条第十四号の計量をするための器具、機械又は装置等を定める省令
　公布　昭33.12.26　通産令 145
　改正　昭34. 2.12　通産令　9　昭35. 9. 7　通産令 92
　昭34.12.26　通産令125　昭36.12.21　通産令108

計量法第十一条第三項の計量器に関する政令
　公布　昭27. 2.29　政　30

計量法第七十二条第一項の商品の指定等に関する政令
　公布　昭32. 1.18　政　4
　改正　昭32. 7.31　政 213

計量法第七十三条の商品の指定に関する政令
　公布　昭31. 7.16　政 235
　改正　昭32. 7.31　政 215　昭34. 9.10　政 290
　昭33. 4.16　政　80　昭36.11.16　政 378
　昭33. 9.20　政 264

計量法第七十三条の表示容器に関する省令
　公布　昭31. 7.16　通産令　40
　改正　昭31.12.27　通産令 66　昭34. 9.10　通産令 90
　昭32. 7.31　通産令 32　昭35. 7. 7　通産令 78
　昭33. 4.22　通産令 27　昭36.12. 1　通産令103
　昭33. 9.30　通産令110

計量法第七十五条第二項の商品の指定等に関する政令
　公布　昭32. 1.18　政　5
　改正　昭32. 7.31　政 214

計量法第二百二十五条の検定等の事務に従事する職員に関する政令　公布　昭27. 2.29　政　35
　改正　昭29. 6. 1　政 119　昭33. 9.20　政 270

計量法の規定による通商産業大臣の権限を都道府県知事に委任する政令　公布　昭35. 3.18　政　33

競輪審判員、選手および自転車登録規則
　公布　昭32. 9.14　通産令　39

毛織物等調整規則　公布　昭36. 9.30　通産令　83
　失効　昭37. 9.30限

下水道法　公布　昭33. 4.24　法　79 (国　28)

同法施行規則　公布　昭34.11.18　厚・建令　1

同法施行令　公布　昭34. 4.22　政 147
　改正　昭36.12.26　政 427

同法の施行期日を定める政令　公布　昭34. 4.22　政 146

結核予防法　公布　昭26. 3.31　法　96 (国　10)
　改正　昭27. 7.31　法 268 (国　13)
　昭28. 8. 1　法 161 (国　16)
　昭28. 8.14　法 207 (国　16)
　昭29. 7. 1　法 204 (国　19)
　昭30. 8. 1　法 114 (国　22)
　昭31. 6. 6　法 134 (国　24)

昭31. 6.12 法 148 (国 24)
昭31.12.20 法 179 (国 25)
昭32. 4.15 法 63 (国 26)
昭33. 4.10 法 56 (国 28)
昭33. 5. 1 法 128 (国 28)
昭33.12.27 法 193 (国 31)
昭34. 3.28 法 53 (国 31)
昭36. 5.26 法 94 (国 38)

同法施行規則 公布 昭26. 6.12 厚令 26

改正 昭27. 5.22 厚令 17 昭31.12.20 厚令 53
昭27.11. 8 厚令 47 昭32. 5.16 厚令 21
昭28.10. 1 厚令 46 昭32.11. 5 厚令 43
昭28.10. 2 厚令 50 昭33. 4. 1 厚令 8
昭29. 6.23 厚令 28 昭33.12. 6 厚令 44
昭30. 8. 9 厚令 11 昭36. 2. 1 厚令 1
昭31. 5. 1 厚令 14 昭36. 9.12 厚令 38
昭31. 9.22 厚令 45

同法施行令 公布 昭26. 5. 9 政 142

改正 昭27. 5.31 政 163 昭33. 5.15 政 125
昭30. 8. 1 政 158 昭35. 6.30 政 185
昭31. 8.21 政 265 昭36. 8. 7 政 287
昭32. 4.17 政 69

決闘罪ニ関スル件 公布 明22.12.30 法 34

(検疫所長及び検疫官服制) →

検疫所長等服制 公布 昭27.11. 1 厚令 44

改正 昭31. 6.22 厚令 21 昭34. 9. 9 厚令 27

検疫法 公布 昭26. 6. 6 法 201 (国 10)

改正 昭27. 6.18 法 201 (国 13)
昭27. 7.31 法 267 (国 13)
昭31. 4.11 法 66 (国 24)

同法施行規則 公布 昭26.12.29 厚令 53

改正 昭27. 8. 9 厚令 33 昭35. 9.30 厚令 29
昭31. 6.22 厚令 21 昭35.12.24 厚令 36
昭32. 5.16 厚令 19 昭36. 6.30 厚令 31
昭33. 6.30 厚令 18 昭36. 9.30 厚令 41
昭34. 6.30 厚令 19 昭36.12.28 厚令 56

同法施行令 公布 昭26.12.14 政 377

改正 昭28. 8.25 政 217 昭33. 6.30 政 196
昭28.12. 1 政 372 昭34. 6.30 政 231
昭29. 1.25 政 7 昭35. 9.30 政 256
昭30. 6.28 政 90 昭36. 6.30 政 232
昭31. 6.15 政 184 昭36. 9.29 政 316

減額社債に対する措置等に関する法律

公布 昭23. 7. 1 法 80 (国 2)

減刑に関スル件 公布 大 4.11.10 勅 205

同 公布 大13. 1.26 勅 10

減刑令 公布 昭 2. 2. 7 勅 12

同 公布 昭 3.11.10 勅 270

同 公布 昭 9. 2.11 勅 19

同 公布 昭13. 2.11 勅 76

同 公布 昭15. 2.11 勅 45

同 公布 昭20.10.17 勅 580

同 公布 昭21.11. 3 勅 512

同 公布 昭22.11. 3 政 233

同 公布 昭27. 4.28 政 118

現行の法律、命令及び規則の廃止

公布 昭24. 1.15 人事規 1-4

改正 昭24. 8.20 人事規 昭24. 9.24 人事規
昭26. 1. 5 人事規 昭31. 7. 9 人事規
昭26. 9.10 人事規 昭31. 9.10 人事規
昭26.12. 8 人事規 昭32. 4.27 人事規
昭27. 4.19 人事規 昭32. 6. 1 人事規
昭27. 5. 6 人事規 昭32. 8. 1 人事規
昭27. 5.23 人事規 昭33.11.21 人事規
昭27.12.26 人事規 昭34.11.20 人事規
昭28. 2. 7 人事規 昭35. 6. 9 人事規
昭29. 2.18 人事規 昭35.12.22 人事規
昭31. 6. 1 人事規 昭36. 3.28 人事規

健康保険組合に対して交付する国庫負担金の概算払等に関する件 公布 昭23. 7.31 厚令 33

健康保険法 公布 大11. 4.22 法 70 (帝 45)

改正 大15. 3.29 法 34 (帝 51)
昭 4. 3.28 法 20 (帝 56)
昭 9. 3.26 法 13 (帝 65)
昭14. 4. 6 法 74 (帝 74)
昭16. 3. 6 法 35 (帝 76)
昭16. 3.11 法 59 (帝 76)
昭17. 2.21 法 38 (帝 79)
昭19. 2.16 法 21 (帝 84)
昭22. 4. 1 法 45 (帝 92)
昭22.12.17 法 200 (国 1)
昭23. 7.10 法 126 (国 2)
昭23. 7.10 法 127 (国 2)
昭23.12.29 法 281 (国 4)
昭24. 4.30 法 37 (国 5)
昭25. 3.31 法 47 (国 7)
昭25. 3.31 法 79 (国 7)
昭25. 5. 1 法 124 (国 7)
昭25.12.22 法 296 (国 10)
昭26. 3.31 法 78 (国 10)
昭28. 8. 1 法 116 (国 16)
昭28. 8.14 法 206 (国 16)
昭28. 8.14 法 207 (国 16)
昭28. 8.15 法 213 (国 16)
昭28. 8.21 法 245 (国 16)
昭29. 5.19 法 115 (国 19)
昭30. 6.30 法 39 (国 22)
昭30. 8. 1 法 112 (国 22)
昭30. 8. 1 法 116 (国 22)
昭31. 6.12 法 148 (国 24)
昭32. 3.31 法 42 (国 26)
昭33. 4.30 法 106 (国 28)
昭33. 5. 1 法 128 (国 28)
昭33. 5.10 法 149 (国 28)
昭33.12.27 法 193 (国 31)
昭34. 4.20 法 148 (国 31)
昭36. 6.15 法 135 (国 38)
昭36. 6.15 法 136 (国 38)
昭36.11.16 法 227 (国 39)

同法施行規則 公布 大15. 7. 1 内令 36

改正 昭 2.10. 3 内令 40 昭23. 7.31 厚令 31
昭 3. 4. 7 内令 12 昭24. 5.31 厚令 20
昭 4. 6. 1 内令 18 昭25. 4. 1 厚令 12
昭 4. 7.31 内令 29 昭25. 5. 1 厚令 17
昭 9.12.29 内令 39 昭25. 7.12 厚令 39
昭10. 5. 1 内令 29 昭26. 1.13 厚令 2
昭13.11. 7 厚令 30 昭26. 4. 7 厚令 14
昭15. 5.31 厚令 19 昭28.10.16 厚令 57
昭16. 7. 1 厚令 32 昭29. 7. 1 厚令 36
昭17. 1.31 厚令 5 昭30. 8.17 厚令 13
昭17. 3.31 厚令 20 昭30.10. 1 厚令 25
昭17.11. 1 厚令 50 昭31. 4.13 厚令 12
昭17.12.28 厚令 59 昭31. 7.26 厚令 26
昭19. 1.19 厚令 1 昭32. 4.30 厚令 9
昭19. 5.24 厚令 18 昭32. 7. 1 厚令 29
昭20. 7.16 厚令 24 昭33. 6.14 厚令 16
昭20.12.24 厚令 48 昭33.10. 1 厚令 30
昭21. 4. 1 厚令 15 昭35. 4.30 厚令 13
昭22. 6.17 厚令 19 昭36. 7.14 厚令 32
昭22. 9.13 厚令 26 昭36.11.17 厚令 48
昭22.12.29 厚令 41

同法施行令 公布 大15. 6.30 勅 243

改正 昭 2. 3.12 勅 30 昭17.12.10 勅 826
昭 2. 7. 1 勅 222 昭19. 5.24 勅 364
昭 4. 5.29 勅 143 昭20. 5.12 勅 275
昭 4. 7.31 勅 250 昭20. 7.16 勅 416
昭 9.12.28 勅 400 昭20.12.22 勅 711
昭13. 1.11 勅 20 昭21. 3.14 勅 137
昭15. 6. 1 勅 373 昭21. 4. 1 勅 185
昭16. 6.21 勅 715 昭22. 6.17 政 90
昭16.10.11 勅 906 昭22.12.30 政 329
昭17. 1.24 勅 35 昭23.12.21 政 375
昭17. 3.30 勅 291 昭28. 8.31 政 238
昭17.11. 1 勅 761 昭32. 4.30 政 86

検査請求書の提出先等についての農産物検査施行規則の臨時特例に関する省令 公布 昭32.12.24 農令 56

検察官適格審査会令 公布 昭23. 9.16 政 292

改正 昭24. 5.31 法 143 昭26. 5. 8 政 134
昭24.10.21 法 352 昭27. 7.31 政 305

検察官特別考試令 公布 昭25.12.11 政 349

改正 昭27. 7.21 政 305

検察官の職務を行う弁護士に給すべき手当の額を定める政令 公布 昭24.11.24 政 372

改正 昭26. 4. 6 政 91 昭28. 4.16 政 74

検察官の俸給等に関する法律

公布 昭23. 7. 1 法 76 (国 2)

改正 昭23.12.23 法 270 (国 4)
昭24.12.12 法 254 (国 6)
昭25. 5.15 法 181 (国 7)
昭25.12.27 法 301 (国 9)
昭26.11.30 法 280 (国 12)
昭27. 7.31 法 268 (国 13)
昭27.12.25 法 327 (国 15)
昭28.12.29 法 292 (国 16)
昭32. 6. 1 法 157 (国 26)
昭33. 4.25 法 90 (国 28)
昭34. 3.31 法 74 (国 31)
昭35. 3.31 法 28 (国 34)
昭35.12.23 法 155 (国 37)
昭36.11. 1 法 179 (国 39)

検察審査員等の旅費、日当及び宿泊料を定める政令

公布 昭24. 1.29 政 31

改正 昭27. 7. 8 政 263 昭36. 4. 3 政 94
昭31. 5.10 政 126 昭36. 5.27 政 143
昭33.12.22 政 348

検察審査会事務局職員配置定員規程

公布 昭23.12.20 最裁程 22

改正 昭24. 7. 6 最裁程 18 昭29. 8.14 最裁程 8
昭25. 9.14 最裁程 14 昭30. 7.21 最裁程 2
昭27. 4.21 最裁程 5 昭31. 6.20 最裁程 6
昭28. 4.20 最裁程 4

検察審査会の名称及び管轄区域等を定める政令

公布 昭23.11.29 政 353

改正 昭24.12.29 政 411 昭30.11. 1 政 294
昭25. 3.31 政 45 昭31. 4.13 政 91
昭25.12.23 政 365 昭32. 4.16 政 68
昭26. 5. 8 政 140 昭33. 4.25 政 86
昭27. 6.25 政 206 昭34. 3. 7 政 27
昭28. 4.23 政 80 昭35. 4.26 政 111
昭29. 4.24 政 87 昭36. 3.18 政 31
昭30. 7.15 政 125

検察審査会法 公布 昭23. 7.12 法 147 (国 2)

改正 昭24. 5.31 法 136 (国 5)
昭25. 4.14 法 96 (国 7)
昭25. 4.15 法 101 (国 7)
昭26. 3.30 法 59 (国 10)
昭27. 5.29 法 155 (国 13)
昭27. 7.31 法 265 (国 13)
昭27. 7.31 法 268 (国 13)
昭29. 5.27 法 126 (国 19)
昭29. 6. 8 法 163 (国 19)
昭29. 6. 9 法 164 (国 19)
昭29. 6.17 法 187 (国 19)
昭31. 6.12 法 148 (国 24)
昭32. 5. 1 法 91 (国 26)
昭36. 3.31 法 19 (国 38)

同法施行令 公布 昭23.11.29 政 354

改正 昭24. 1.29 政 30 昭26. 3. 1 政 35
昭25. 4.30 政 106

検察庁法 公布 昭22. 4.16 法 61 (帝 92)

改正 昭22.12.17 法 195 (国 1)
昭23. 5. 1 法 31 (国 2)
昭23.12.21 法 260 (国 4)
昭24. 5.31 法 138 (国 5)
昭25. 4.14 法 96 (国 7)
昭27. 7.31 法 268 (国 13)
昭36. 6. 2 法 111 (国 38)

同法施行令 公布昭22. 5. 3 政 34

改正 昭23. 2.14 政 39 昭27. 7.31 政 305
昭24. 5.31 政 137 昭29.12.27 政 325
昭25. 4.14 政 82 昭32.10.30 政 313

繭糸価格安定審議会令 公布 昭27. 1.12 政 1

繭糸価格安定法 公布 昭26.12.17 法 310 (国 12)

改正 昭30. 8.25 法 174 (国 22)
昭33. 3.25 法 18 (国 28)
昭33. 4.15 法 62 (国 28)

同法施行規則 公布 昭27. 2.14 農令 4

改正 昭27. 6.20 農令 46 昭32.10. 1 農令 45
昭30. 5.30 農令 22 昭33. 5.10 農令 24
昭30.12. 6 農令 52 昭33. 6. 9 農令 28
昭31. 5.30 農令 22 昭33.12.25 農令 74
昭32. 4. 1 農令 12 昭36. 5.31 農令 26

同法施行令 公布 昭27. 2.13 政 21

改正 昭27. 6.20 政 199 昭33. 4.15 政 77
昭30. 5.30 政 80 昭33.12.25 政 348
昭30.12. 6 政 322

同法第九条の二の規定による特別買入に係る輸出適格生糸の数量の限度の臨時特例に関する政令 公布 昭32.12.28 政 353

同法の一部を改正する法律〔昭33法18〕附則第九条第一項の評価審査会の組織及び運営に関する省令 公布 昭33. 4.14 農令 13

繭糸価格の安定に関する臨時措置法

公布 昭33. 7.10 法 167 (国 29)

改正 昭33.12.25 法 186 (国 31)
昭34. 4. 1 法 99 (国 31)
昭34.12.28 法 204 (国 33)

同法施行規則 公布 昭33. 7.25 農令 38

同法施行令 公布 昭33. 7.25 政 231

改正 昭34. 1.14 政 5 昭34. 9.12 政 249
昭34. 4.14 政 124

同法第六条及び第十六条の規定により繭糸価格安定法によら

ないで売り渡すことができる政府保有の生糸の売渡しの一般の競走に加わろうとする者に必要な資格に関する省令
公布 昭35. 1.11 大令 1
改正 昭35. 4. 9 大令 18

検視規則 公布 昭33.11.27 公安視 3

繭糸調査規則 公布 昭27. 2.14 農令 5
改正 昭27. 6.20 農令 47 昭30.12.12 農令 53
昭30. 5.30 農令 22 昭33.12.25 農令 73

原子燃料公社関係法令準用令 公布 昭34. 4. 1 政 101
改正 昭35. 3. 8 政 21 昭36. 8. 5 政 285
昭35. 3.31 政 60

原子燃料公社登記令 公布 昭31. 5.15 政 136

原子燃料公社の財務及び会計に関する総理府令
公布 昭31. 8.10 総府令 70

原子燃料公社法 公布 昭31. 5. 4 法 94 (国 24)
改正 昭32. 6.10 法 166 (国 26)

同法施行規則 公布 昭31. 8.10 総府令 69

原子爆弾被爆者の医療等に関する法律
公布 昭32. 3.31 法 41 (国 26)
改正 昭35. 8. 1 法 136 (国 34)

同法施行規則 公布 昭32. 4.30 厚令 8
改正 昭33.10.30 厚令 34 昭36. 2. 1 厚令 1
昭35. 8. 1 厚令 24

同法施行令 公布 昭32. 4.25 政 75
改正 昭35. 8. 1 政 221

原子力委員会設置法 公布 昭30.12.19 法 188 (国 23)
改正 昭31. 3.31 法 49 (国 24)
昭35. 5.10 法 79 (国 34)
昭36. 4.25 法 69 (国 38)

同法施行令 公布 昭31. 1.24 政 4
改正 昭32. 6.28 政 160 昭36. 9. 7 政 304
昭33. 4.21 政 82

原子力基本法 公布 昭30.12.19 法 186 (国 23)

原子力損害賠償補償契約に関する法律
公布 昭36. 6.17 法 148 (国 38)

原子力損害の賠償に関する法律
公布 昭36. 6.17 法 147 (国 38)

原子力の非軍事的利用に関する協力のための日本国政府とアメリカ合衆国政府との間の協定
公布 昭33.12. 5 条 13 (国 30)
改正 昭34. 2.17 条 10 (国 30)

原子力の平和的利用における協力のための日本国政府とカナダ政府との間の協定及び関係文書
公布 昭35. 7.27 条 8 (国 34)

原子力の平和的利用における協力のための日本国政府とグレート・ブリテン及び北部アイランド連合王国政府との間の協定 公布 昭33.12. 5 条 14 (国 30)

原子炉の設置、運転等に関する規則
公布 昭32.12. 9 総府令 83
改正 昭33. 5.20 総府令 37 昭35. 1.16 総府令 1
昭34. 4. 6 総府令 19 昭35. 9.30 総府令 54
昭34. 5. 2 総府令 29 昭36. 9.29 総府令 48

憲政功労年金法 公布 昭29. 6.11 法 174 (国 19)

同法施行令 公布 昭29. 7.30 政 222

建設機械貸付規則 公布 昭28. 7.17 建令 14
改正 昭28.12.11 建令 36 昭31. 5. 1 建令 11
昭29. 4.20 建令 10 昭33. 1. 4 建令 1
昭30. 9.19 建令 27 昭34. 7.11 建令 20

建設機械抵当法 公布 昭29. 5.15 法 97 (国 19)

同法施行規則 公布 昭29.11.13 建令 35
改正 昭29.12. 6 建令 36 昭33.12.25 建令 34

同法施行令 公布 昭29.11.13 政 294
改正 昭29.12. 6 政 305 昭33.12.25 政 345

同法の施行期日を定める政令 公布 昭29.11.13 政 293

建設機械登記規則 公布 昭29.12. 6 法務令 150
改正 昭30. 8.20 法務令134 昭35. 3.31 法務令 10
昭32. 3.20 法務令 11

建設機械登記令 公布 昭29.12. 6 政 305
改正 昭34.12.26 政 383 昭35. 3.31 政 60

建設技術研究補助金交付規則 公布 昭26. 5. 7 建令 12
改正 昭33. 3.28 建令 9

建設業法 公布 昭24. 5.24 法 100 (国 5)
改正 昭26. 6. 1 法 178 (国 10)
昭26. 6. 8 法 211 (国 10)
昭27. 6.12 法 184 (国 13)
昭28. 8.17 法 223 (国 16)
昭31. 6. 2 法 125 (国 24)
昭35. 5. 2 法 74 (国 34)
昭36. 5.16 法 86 (国 38)
昭36. 6.17 法 145 (国 38)

同法施行規則 公布 昭24. 7.28 建令 14
改正 昭25. 4. 7 建令 9 昭28. 8.17 建令 19
昭26. 2. 6 建令 2 昭31. 8.29 建令 28
昭26. 7.21 建令 22 昭33.12. 8 建令 31
昭27. 4.25 建令 13 昭36.10.31 建令 29

同法施行令 (昭24政 284 の全改)
公布 昭31. 8.29 政 273
改正 昭35. 6.28 政 182 昭36.10.31 政 336
昭35. 9.10 政 252 昭36.11. 1 政 339

同法の施行期日を定める政令 公布 昭24. 7.26 政 283

建設工事統計調査規則 公布 昭30.11. 4 建令 29
改正 昭31. 5.12 建令 16 昭33.12.12 建令 33
昭32. 6.15 建令 8 昭34. 6.25 建令 17
昭32.12. 3 建令 24 昭34.11.30 建令 29
昭33. 7. 1 建令 22 昭35. 7.13 建令 13

建設省関係許可認可等臨時措置令施行規則
公布 昭26. 9.21 建令 29
改正 昭27. 8. 1 建令 25 昭29. 6.22 建令 20

建設省所管の不動産の登記並びに船舶の登記及び登録の嘱託に関する省令 公布 昭26. 4. 7 建令 8
改正 昭26. 7. 2 建令 18 昭35. 7. 1 建令 11
昭27. 8. 1 建令 24 昭36.12. 1 建令 35
昭30. 8. 1 建令 17

建設省所管補助金等交付規則 公布 昭33. 5. 9 建令 16
改正 昭34. 4.14 建令 9 昭36. 4. 5 建令 12

建設省設置法 公布 昭23. 7. 8 法 113 (国 2)
改正 昭24. 5.31 法 163 (国 5)
昭25. 5. 1 法 121 (国 7)
昭25. 5. 6 法 156 (国 7)
昭25. 5.24 法 201 (国 7)
昭25. 5.24 法 202 (国 7)
昭26. 6. 1 法 178 (国 10)
昭26. 6. 1 法 181 (国 10)
昭26. 6. 4 法 193 (国 10)
昭26. 6. 9 法 220 (国 10)
昭26. 6.13 法 234 (国 10)
昭27. 5.31 法 160 (国 13)
昭27. 6. 6 法 169 (国 13)
昭27. 6.10 法 176 (国 13)
昭27. 6.10 法 181 (国 13)
昭27. 6.12 法 184 (国 13)
昭27. 7.31 法 282 (国 13)
昭28. 7.17 法 63 (国 16)
昭28. 7.17 法 64 (国 16)
昭28.11.14 法 266 (国 17)
昭29. 5.15 法 97 (国 19)
昭29. 5.20 法 120 (国 19)
昭29. 6. 9 法 164 (国 19)
昭30. 7. 8 法 53 (国 22)
昭30. 7.11 法 61 (国 22)
昭30. 7.11 法 63 (国 22)
昭30. 7.23 法 83 (国 22)
昭31. 3.14 法 6 (国 24)
昭31. 4.14 法 71 (国 24)
昭31. 4.20 法 79 (国 24)
昭31. 4.26 法 83 (国 24)
昭31. 5.12 法 101 (国 24)
昭31. 6. 2 法 125 (国 24)
昭32. 3.31 法 33 (国 26)
昭32. 3.31 法 35 (国 26)
昭32. 3.31 法 36 (国 26)
昭32. 4. 1 法 51 (国 26)
昭32. 4.25 法 79 (国 26)
昭32. 5.16 法 106 (国 26)
昭32. 5.20 法 115 (国 26)
昭32. 5.20 法 126 (国 26)
昭32. 5.28 法 142 (国 26)
昭33. 3.31 法 30 (国 28)
昭33. 3.31 法 35 (国 28)
昭33. 3.31 法 36 (国 28)
昭33. 5. 1 法 114 (国 28)
昭34. 4.14 法 133 (国 31)
昭34.12. 3 法 172 (国 33)
昭35. 3.31 法 40 (国 34)
昭35. 5.17 法 84 (国 34)
昭35. 7. 1 法 115 (国 34)
昭36. 6. 1 法 106 (国 38)
昭36. 6. 1 法 109 (国 38)
昭36. 6. 1 法 110 (国 38)
昭36. 6. 2 法 111 (国 38)
昭36. 6. 6 法 116 (国 38)
昭36. 6.17 法 150 (国 38)
昭36.11. 1 法 169 (国 39)
昭36.11. 7 法 191 (国 39)
昭36.11.13 法 218 (国 39)

建設省組織令 公布 昭27. 8.30 政 394
改正 昭28. 4.14 政 73 昭33. 5. 7 政 112
昭28. 9.17 政 282 昭33. 6. 2 政 158
昭29. 6.30 政 178 昭34. 3.31 政 69
昭29.11.13 政 294 昭34. 4.22 政 147
昭30. 7.23 政 136 昭35. 3.31 政 70
昭31. 3.31 政 71 昭35. 4.30 政 115
昭31. 8. 8 政 259 昭35. 5.17 政 128
昭32. 4.30 政 83 昭35. 7. 1 政 190
昭32. 5. 1 政 88 昭35. 8.18 政 240
昭32. 5.28 政 114 昭35. 9.10 政 252
昭32. 7.31 政 246 昭36. 4. 1 政 82
昭32.12.13 政 340 昭36. 6.27 政 211
昭33. 3.31 政 67 昭36. 8. 5 政 285

昭36. 8.22 政 294 昭36.11. 1 政 339
(建設省地方支分部局組織規程) →地方建設局組織規程

建設省定員規則 公布 昭36. 6. 2 建令 22
改正 昭36.11. 1 建令 32

建設省内部部局組織規程 公布 昭27. 8.30 建令 29
改正 昭28. 3. 9 建令 3 昭32. 4.10 建令 5
昭30. 1.21 建令 1 昭32. 7.31 建令 13
昭30. 7.23 建令 15 昭34. 4. 1 建令 4
昭31. 2.18 建令 2 昭35. 8. 1 建令 14
昭31 3.31 建令 7 昭35.10.13 建令 17
昭31.11. 1 建令 33 昭36.11. 1 建令 30

建設省附属機関組織規程 公布 昭24. 5.31 建令 7
改正 昭25. 1.12 建令 1 昭31. 6.30 建令 25
昭25. 6. 3 建令 21 昭32. 4.10 建令 5
昭25.12.29 建令 45 昭33. 4. 1 建令 11
昭26. 4. 7 建令 7 昭33. 4.14 建令 12
昭26. 4.21 建令 9 昭33. 9.10 建令 27
昭27. 4.14 建令 11 昭34. 4. 1 建令 5
昭27. 6. 2 建令 17 昭35. 4. 1 建令 6
昭27. 8. 1 建令 24 昭35. 7. 1 建令 11
昭28. 7.16 建令 13 昭36. 4. 1 建令 10
昭29. 9. 3 建令 29 昭36. 6. 1 建令 20
昭30. 8.20 建令 22 昭36.12.25 建令 36

建設大臣の主管に属する公益法人の設立及び監督に関する規則 公布 昭26. 9.21 建令 30

建築基準法 公布 昭25. 5.24 法 201 (国 7)
改正 昭26. 6. 4 法 195 (国 10)
昭26. 6. 9 法 220 (国 10)
昭26.12.24 法 318 (国 12)
昭27. 5.31 法 160 (国 13)
昭27. 6.10 法 181 (国 13)
昭27. 7.31 法 258 (国 13)
昭28. 8. 1 法 114 (国 16)
昭29. 4.22 法 72 (国 19)
昭29. 5.20 法 120 (国 19)
昭29. 5.29 法 131 (国 19)
昭29. 6. 1 法 140 (国 19)
昭31. 6.12 法 148 (国 24)
昭32. 5.15 法 101 (国 26)
昭33. 4.24 法 79 (国 28)
昭34. 4.24 法 156 (国 31)
昭35. 6.30 法 113 (国 34)
昭35. 8. 2 法 140 (国 34)
昭36. 6. 5 法 115 (国 38)
昭36.11. 7 法 191 (国 39)

同法施行規則 公布 昭25.11.16 建令 40
改正 昭26. 8.10 建令 26 昭31. 2. 2 建令 1
昭27. 4. 1 建令 10 昭31. 8.23 建令 27
昭29. 6. 1 建令 18 昭33. 4.21 建令 14
昭30. 5.10 建令 11 昭34.12.23 建令 34

同法施行令 公布 昭25.11.16 政 338
改正 昭26.10.27 政 342 昭32. 5.15 政 99
昭26.12. 7 政 371 昭33.10. 4 政 283
昭27. 5.31 政 164 昭33.11.24 政 318
昭27. 8.20 政 353 昭34.12. 4 政 344
昭28. 9.17 政 284 昭35. 6.30 政 185
昭29. 6.30 政 183 昭35.10.18 政 272
昭31. 6.15 政 185 昭36.12. 2 政 396
昭31. 8.21 政 265

同法の施行期日を定める政令 公布 昭25.10.23 政 319

建築士法 公布 昭25. 5.24 法 202 (国 7)
改正 昭26. 6. 1 法 178 (国 10)
昭26. 6. 4 法 195 (国 10)
昭28. 8.14 法 210 (国 16)
昭30. 8.22 法 173 (国 22)

昭32. 5.20 法 114 (国 26)
昭34. 4.24 法 156 (国 31)
昭36. 6.17 法 145 (国 38)

同法施行規則 公布 昭25.10.30 建令 38
改正 昭27. 4. 1 建令 9 昭30. 5.23 建令 14
昭28. 8.14 建令 17 昭31. 2. 2 建令 1
昭29. 3.11 建令 5 昭34. 5.15 建令 1$_1$

同法施行令 公布 昭25. 6.22 政 201
改正 昭27. 3.31 政 60 昭28. 8.14 政 193
昭28. 5. 4 政 86 昭30.12.29 政 338

建築動態統計調査規則 公布 昭25.12.22 建令 44
改正 昭26. 8.10 建令 27 昭33. 4.30 建令 15
昭27.10.16 建令 33 昭34. 3.17 建令 2
昭30. 5.10 建令 12 昭34.12.23 建令 35
昭31. 3.30 建令 5 昭36.11.14 建令 33
昭32. 3.29 建令 2

検定室および検査室の構造および設備に関する省令
公布 昭27.10. 4 通産令 83

現場写真の作成及び現場写真記録の取扱に関する規則
公布 昭31.11.22 公安規 3
改正 昭33. 3.29 公安規 2

憲法ヲ発布スルニ当リ大赦ヲ行ハシムルノ件
公布 明22. 2.11 勅 12

憲法調査会法 公布 昭31. 6.11 法 140 (国 24)
改正 昭34. 2.20 法 3 (国 31)
昭34. 7. 9 法 167 (国 32)
昭35.12.26 法 162 (国 37)
昭36. 6. 2 法 111 (国 38)

同法施行令 公布 昭31. 6.28 政 215

原料課税を受けることができる外国貨物を定める省令
公布 昭29. 7. 1 大令 60
改正 昭29. 8. 9 大令 83 昭32 6. 1 大令 44
昭29. 9.18 大令 91 昭33 8.16 大令 41
昭30. 7.28 大令 38 昭34 6.10 大令 46
昭30. 9.19 大令 55 昭35 5.13 大令 20
昭31. 5. 1 大令 32 昭35 7. 6 大令 41
昭31. 9.25 大令 59 昭36 3.13 大令 7
昭31. 9.26 大令 60 昭36 5.31 大令 35
昭32. 1.18 大令 2 昭36 8.19 大令 54

〔こ〕

小売商業調整特別措置法
公布 昭34. 4.23 法 155 (国 31)

同法施行規則 公布 昭34. 7. 1 大・厚・農・通産令 1

同法施行令 公布 昭34. 7. 1 政 242
改正 昭34.11.30 政 342 昭36. 3.22 政 33

同法の施行期日を定める政令 公布 昭34. 7. 1 政 241

小売物価統計調査規則 公布 昭25. 5.20 総府令 20
改正 昭36.12. 1 総府令 60

五円及び一円の臨時補助貨幣の形式等に関する政令
公布 昭23. 9.21 政 296
改正 昭24. 8. 1 政 290 昭34. 6. 1 政 209
昭30. 3.16 政 32

高圧ガス取締法 公布 昭26. 6. 7 法 204 (国 10)
改正 昭29. 6. 8 法 163 (国 19)
昭31. 4. 1 法 60 (国 24)
昭33. 4.15 法 62 (国 28)

同法施行規則 公布 昭26.11.14 通産令 68
改正 昭27. 8. 1 通産令 59 昭31. 4. 1 通産令 10
昭27. 9.19 通産令 78 昭31. 9.22 通産令 47
昭28.11.14 通産令 58 昭33.12.26 通産令147
昭29.10.14 通産令 57 昭36. 1.28 通産令 3

同法施行令 公布 昭26.11. 6 政 350
改正 昭28.11. 6 政 343 昭31. 4. 1 政 83
昭29. 7.28 政 216 昭31. 9.29 政 304

公安審査委員会審査規則 公布 昭28. 7.25 公審規 1

公安審査委員会設置法 公布 昭27. 7.21 法 242 (国 13)
改正 昭27. 7.31 法 268 (国 13)
昭36. 6. 2 法 111 (国 38)

(公安調査庁研修所等組織規程) →公安調査庁組織規程

公安調査庁設置法 公布 昭27. 7.21 法 241 (国 13)
改正 昭27. 7.31 法 268 (国 13)
昭36. 6. 2 法 111 (国 38)

公安調査庁組織規程 (昭27法府令83の全改)
公布 昭27. 8.30 法務令 19
改正 昭28. 3. 5 法務令 11 昭32. 7.31 法務令 35
昭30. 1.12 法務令 5 昭35. 6. 1 法務令 23
昭31. 3.31 法務令 15

港域の特例に関する政令 公布 昭23. 7.15 政 164

港域法 公布 昭23. 7.15 法 175 (国 2)
改正 昭26. 4. 2 法 124 (国 10)
昭29. 3.20 法 7 (国 19)
昭34. 3.13 法 14 (国 31)

公営企業金融金庫登記令 公布 昭32. 4.27 政 81
改正 昭34. 4.13 政 121

公営企業金融公庫法 公布 昭32. 4.27 法 83 (国 26)
改正 昭33. 4. 1 法 49 (国 28)
昭34. 3.17 法 19 (国 31)
昭35. 3.31 法 45 (国 34)
昭35. 6.30 法 113 (国 34)
昭36. 3.30 法 17 (国 38)

同法施行令 公布 昭32. 4.27 政 79
改正 昭34. 4.13 政 121 昭35. 7.19 政 213

公営競技調査会令 公布 昭36. 2.24 政 21

公営住宅建設基準 公布 昭26. 7.21 建令 20
改正 昭27.11.15 建令 37 昭36. 4. 1 建令 8
昭28.10.23 建令 29

公営住宅法 公布 昭26. 6. 4 法 193 (国 10)
改正 昭27. 8. 5 法 297 (国 13)
昭34. 5. 1 法 159 (国 31)
昭35. 4.27 法 60 (国 34)

同法施行規則 公布 昭26. 7.21 建令 19
改正 昭27.11.15 建令 36 昭34. 6.20 建令 16
昭29. 5.11 建令 15 昭35. 3.26 建令 5
昭32. 6.21 建令 9 昭36. 4. 1 建令 9

同法施行令 公布 昭26. 6.30 政 240
改正 昭27.10. 8 政 431 昭34.12.14 政 358
昭29. 6.10 政 133 昭35. 6.27 政 177
昭30. 3.31 政 47 昭36. 6.27 政 211
昭30.11.17 政 309 昭36. 8. 5 政 285
昭34. 5.30 政 202 昭36.11.10 政 361

公益質屋法 公布 昭 2. 3.31 法 35 (帝 52)
改正 昭25. 5. 8 法 158 (国 7)

昭26. 3.29 法 45 (国 10)
昭29. 6. 8 法 163 (国 19)

同法施行規則 公布 昭 2. 7.16 内令 34

同法第三条ノ規定ニ依ル国庫補助ノ件
公布 昭 2. 7.16 勅 232
改正 昭 9.11. 8 勅 323 昭22. 5. 1 勅 187
昭13. 1.11 勅 20

航海訓練所規則 公布 昭24. 9.29 運令 61
改正 昭25.10.12 運令 77 昭32. 4.12 運令 10
昭26. 4. 6 運令 27 昭36. 7. 7 運令 41
昭27. 9. 5 運令 78

◎航海ノ制限等ニ関スル件 公布 昭20.11.25 運令 40
改正 昭22. 1. 9 運令 1
昭23. 8. 4 運令 25
昭25. 8. 1 運令 63
昭27. 4. 5 法 72 (国 13)

鉱害賠償供託金配当令 公布 昭32. 2. 2 政 12

同令施行規則 公布 昭32. 2. 2 法務・通産令 1
改正 昭34. 3.31 法務・通産令 2

鉱害賠償登録規則 公布 昭30. 3. 7 法務令 47
改正 昭32. 3.20 法務令 11

鉱害賠償登録令 公布 昭30. 3. 7 政 27
改正 昭34.12.28 政 391

鉱害復旧事業団登記令 公布 昭27. 8. 1 政 334

鉱害復旧事業団に関する省令
公布 昭27. 8. 1 通産令 53
改正 昭27.11.29 通産令 89 昭32. 3.30 通産令 10
昭31. 3.31 通産令 8

高気圧障害防止規則 公布 昭36. 3.22 労令 5

工業及び商業における労働監督に関する条約 (第八十一号)
公布 昭29.10.20 条 18 (国 16)

公共企業体職員等共済組合審査会令
公布 昭35.11.14 政 285
改正 昭36.11.14 政 369

公共企業体職員等共済組合法
公布 昭31. 6. 6 法 134 (国 24)
改正 昭33. 5. 1 法 128 (国 28)
昭33.12.27 法 190 (国 31)
昭34. 4.20 法 148 (国 31)
昭36. 4.25 法 71 (国 38)
昭36.11. 1 法 182 (国 39)

同法の一部を改正する法律〔昭36法71〕附則第八条第一項の規定により軍人普通恩給又は軍人扶助料の受給権を放棄する場合の手続に関する総理府令
公布 昭36. 4.25 総府令 16

同法の一部を改正する法律〔昭33法190〕附則第十一条第一項の規定により増加恩給等の受給権を放棄する場合の手続に関する総理府令 公布 昭34. 1.17 総府令 2

公共企業体等労働委員会規則
公布 昭31.10. 6 公企労規 1
改正 昭32. 9.20 公企労規 1
昭35.11.17 公企労規 1

公共企業体等労働関係法
公布 昭23.12.20 法 257 (国 4)
改正 昭24. 3.31 法 16 (国 5)
昭24. 6. 1 法 174 (国 5)
昭25. 5. 4 法 139 (国 7)
昭27. 7.31 法 288 (国 13)
昭28. 4. 1 法 32 (国 15)
昭29. 6. 1 法 141 (国 19)
昭31. 5.21 法 108 (国 24)
昭35. 3.31 法 39 (国 34)

同法施行令 (昭24政189の全改)
公布 昭31. 7.27 政 249
改正 昭31.10. 1 政 306 昭35. 6. 9 政 147
昭32. 7. 1 政 174

(公共企業体労働関係法) →公共企業体等労働関係法

(公共企業体労働関係法施行令) →公共企業体等労働関係法施行令

公共企業体労働関係法の施行に関する法律
公布 昭24. 5.19 法 83 (国 5)
改正 昭24. 6. 1 法 174 (国 5)
昭27. 7.31 法 288 (国 13)

工業技術院依頼試験、分析等および設備の使用規則
公布 昭24.10.15 通産令 54
改正 昭27. 8. 1 通産令 59 昭29. 3.20 通産令 6

工業技術院試験研究所試作見本譲与規則
公布 昭33. 6. 2 通産令 64

工業技術院設置法 公布 昭23. 8. 1 法 207 (国 2)
改正 昭24. 5.24 法 103 (国 5)
昭25. 4.24 法 108 (国 7)
昭26. 6. 1 法 176 (国 10)
昭26. 6. 7 法 208 (国 10)
昭27. 7.31 法 277 (国 13)
昭30. 5.31 法 17 (国 22)
昭30. 8.11 法 160 (国 22)
昭31. 3.31 法 49 (国 24)
昭33. 4.15 法 61 (国 28)
昭36. 4.10 法 62 (国 38)

同法施行令 公布 昭23. 8. 1 政 207
改正 昭24. 1.12 政 2 昭27. 4. 1 政 93
昭24. 5.24 政 109 昭27. 7.31 政 312
昭24. 6.29 政 227 昭28. 8.29 政 225
昭25. 4.24 政 93 昭30. 6.15 政 86
昭25.12.15 政 352 昭33. 9.20 政 263
昭26. 3.30 政 62 昭35. 4. 1 政 80
昭26. 6. 1 政 183 昭36. 6.30 政 230

工業技術院組織規程 公布 昭24. 9.15 通産令 46
改正 昭25. 4.24 通産令 30 昭30. 4.11 通産令 9
昭25. 8. 5 通産令 68 昭30. 6.15 通産令 26
昭25.12.26 通産令108 昭30. 9.10 通産令 43
昭26. 1.20 通産令 1 昭30.12.26 通産令 66
昭26. 3.31 通産令 20 昭31. 5.18 通産令 26
昭26. 5. 1 通産令 30 昭31. 7.31 通産令 45
昭26. 5.25 通産令 34 昭32. 2.28 通産令 6
昭26. 6. 1 通産令 38 昭32. 3.30 通産令 12
昭27. 4. 1 通産令 29 昭32. 7.31 通産令 35
昭27. 8. 1 通産令 57 昭32.11. 4 通産令 49
昭27.12.25 通産令 95 昭33.10. 1 通産令115
昭28. 1.31 通産令 2 昭34. 7. 1 通産令 73
昭28. 3.23 通産令 4 昭34.10. 3 通産令106
昭28. 5. 6 通産令 14 昭35. 4. 1 通産令 42
昭28. 7. 8 通産令 22 昭36. 7. 1 通産令 53
昭28. 9.16 通産令 47 昭36.12.28 通産令115
昭29. 6.30 通産令 34

(工業技術庁依頼試験、分析等および設備の使用規則) →工業技術院依頼試験分析等および設備の使用規則
(工業技術庁設置法) →工業技術院設置法
(工業技術庁設置法施行令) →工業技術院設置法施行令
(工業技術庁組織規程) →工業技術院組織規程
工業技術庁設置法の一部を改正する法律〔昭27法 277〕附則第四項の規定による国有財産又は物品の売払代金の地方債の証券による納付に関する政令
公布 昭27. 9.29 政 423
公共工事の前払金保証事業に関する法律
公布 昭27. 6.12 法 184 (国 13)
改正 昭29. 5.15 法 98 (国 19)
昭31. 4.19 法 76 (国 24)
昭34. 4. 6 法 105 (国 31)
昭35. 7.25 法 126 (国 34)
同法施行規則 公布 昭27. 7.30 建令 23
改正 昭29. 5.15 建令 16 昭36. 4.12 建令 13
昭34. 6. 3 建令 14
同法施行令 公布 昭27. 7.30 政 286
改正 昭29.11.17 政 295 昭34. 4.27 政 149
同法の施行期日を定める政令 公布 昭27. 7.30 政 285
公共施設の整備に関連する市街地の改造に関する法律
公布 昭36. 6. 1 法 109 (国 13)
同法施行規則 公布 昭36.12.27 建令 38
同法施行令 公布 昭36. 8.22 政 294
興行場法 公布 昭23. 7.12 法 137 (国 2)
改正 昭25. 3.28 法 26 (国 7)
昭31. 6.12 法 148 (国 24)
同法施行規則 公布 昭23. 7.24 厚令 29
改正 昭25. 4. 1 厚令 13 昭31. 9.22 厚令 42
公共職業安定所の執務時間の特例に関する命令
公布 昭24. 1. 1 労令 2
公共職業安定所の職員の勤務時間の特例に関する命令
公布 昭24. 1. 1 労令 1
改正 昭24.10.10 労令 21
工業所有権制度改正審議会令 公布 昭26. 6. 1 政 187
改正 昭27. 7.31 政 312
工業生産技術審議会令 公布 昭26. 6. 1 政 178
改正 昭27. 7.31 政 312
鉱業代理人の保安に関する代理権限等に関する省令
公布 昭24. 8.12 通産令 32
改正 昭25. 3.10 通産令 15 昭26. 2.21 通産令 9
昭25. 8. 1 通産令 65 昭27. 8. 1 通産令 59
公共団体及公益法人ノ試験ヌル電気計器ニ関スル件
公布 昭12.10.11 逓令 88
改正 昭18. 4. 2 逓令 54
昭18.11. 1 需令 1
昭19. 1.10 需・運逓令 1
昭21.12.26 商・逓令 1
昭22. 4.10 閣・商・逓令 1
昭23. 2. 3 総庁・商・逓令 1
昭23. 8. 1 商令 29
昭23. 9.15 総庁・商令 4
昭24. 5.25 通産令 3
昭30. 3.30 通産令 4
公共団体ノ管理スル公共用土地物件ノ使用ニ関スル法律
公布 大 3. 4. 4 法 37 (帝 31)
改正 昭23. 6.14 法 54 (国 2)
鉱業抵当登記取扱手続 公布 明38. 6.26 司令 19
改正 昭27. 6.14 法府令 67 昭35. 3.31 法務令 10
鉱業抵当法 公布 明38. 3.13 法 55 (帝 21)
改正 昭25.12.20 法 290 (国 9)
昭27. 6.14 法 192 (国 13)
工業統計調査規則 公布 昭26.12.28 通産令 81
改正 昭27.12.26 通産令 98 昭31.10.20 通産令 51
昭29.10.25 通産令 58 昭34.10.14 通産令107
昭30.11.18 通産令 61 昭36. 9. 7 通産令 76
鉱業登録令 公布 昭26. 1.29 政 15
改正 昭26. 6. 1 政 183 昭33. 8.15 政 249
昭29. 8.31 政 254 昭34.12.26 政 383
昭30. 8.31 政 213
同令施行規則 公布 昭26. 1.31 通産令 4
改正 昭33. 8.15 通産令 89 昭36.12.25 通産令109
公共土木施設災害復旧事業費国庫負担法
公布 昭26. 3.31 法 97 (国 10)
改正 昭27. 6.25 法 209 (国 13)
昭27. 7.31 法 262 (国 13)
昭29. 5.15 法 101 (国 19)
昭30. 8. 1 法 118 (国 22)
昭31. 6.12 法 148 (国 24)
同法施行規則 公布 昭26. 6.13 運令 46
改正 昭27. 8. 8 運令 60 昭35. 7.29 運令 32
同法施行規則 公布 昭26. 4.30 建令 10
改正 昭27. 8.30 建令 28 昭31. 6. 4 建令 21
昭29. 3.19 建令 8 昭34. 4.25 建令 10
昭29.12.28 建令 38 昭34. 9.11 建令 25
昭31. 4.19 建令 10
同法施行令 公布 昭26. 4.16 政 107
改正 昭27. 6.25 政 205 昭30. 8.13 政 177
昭27.12. 4 政 479 昭31. 8.21 政 265
工業ニ使用シ得ル児童ノ最低年齢ヲ定ムル条約
公布 大15. 8.19 条 1
改正 昭29. 5.27 条 10
工業標準化法 公布 昭24. 6. 1 法 185 (国 5)
改正 昭25. 5.11 法 175 (国 7)
昭26. 6. 1 法 176 (国 10)
昭27. 7.31 法 277 (国 13)
同法施行規則
公布 昭24. 8. 1 総府・文・厚・農・通産・運・郵・電通・労・建令 1
改正 昭25. 3. 3 総府・文・厚・農・通産・運・郵・電通・労・建令 1
昭25. 8.25 総府・文・厚・農・通産・運・郵・電通・労・建令 2
昭27. 5. 1 総府・文・厚・農・通産・運・郵・電通・労・建令 1
昭28. 3.11 総府・文・厚・農・通産・運・郵・労・建令 1
昭35. 7. 1 総府・文・厚・農・通産・運・郵・労・建・自治令 1
同法に基く表示許可申請手数料令
公布 昭24.12.27 政 408
鉱業法 公布 昭25.12.20 法 289 (国 9)
改正 昭26. 6. 9 法 220 (国 10)
昭26. 6. 9 法 222 (国 10)
昭28. 7. 9 法 57 (国 16)
昭28. 8.13 法 202 (国 16)
昭30. 6.30 法 39 (国 22)
昭30.12.19 法 193 (国 23)
昭33.12.12 法 174 (国 30)
昭34. 4.20 法 148 (国 31)
同法改正審議会令 公布 昭34. 4. 4 政 104
同法関係手数料令 公布 昭26. 2.29 政 16
改正 昭33. 8.15 政 249 昭35. 4.25 政 109
同法施行規則 公布 昭26. 1.27 通産令 2
改正 昭26. 3. 8 通産令 13 昭28. 8.13 通産令 39
昭26. 4. 3 通産令 22 昭30.12.27 通産令 67
昭26. 8.28 通産令 58 昭34. 3.30 通産令 34
鉱業法施行法 公布 昭25.12.20 法 290 (国 9)
改正 昭28. 7. 9 法 57 (国 16)
鉱業法の一部を改正する法律〔昭28法57〕の施行に伴う金属鉱山等保安規則等の特別措置に関する省令
公布 昭28. 8. 7 通産令 38
改正 昭29. 8.11 通産令 44
鉱業法の一部を改正する法律〔昭30法 193〕の施行に伴う鉱業権の設定の手続等に関する省令
公布 昭30.12.27 通産令 68
鉱業法の施行期日を定める政令 公布 昭26. 1.30 法 20
公共用水域の水質の保全に関する法律
公布 昭33.12.25 法 181 (国 31)
同法施行令 公布 昭34. 2.27 政 21
同法の施行期日を定める政令 公布 昭34. 2.27 政 20
工業用水審議会規則 公布 昭31. 6.11 通産令 32
工業用水道事業法 公布 昭33. 4.25 法 84 (国 28)
同法施行規則 公布 昭33.10.24 通産令 118
同法施行令 公布 昭33.10.20 政 291
同法の施行期日を定める政令 公布 昭33.10.20 政 290
工業用水道施設の技術的基準を定める省令
公布 昭33.10.24 通産令 119
工業用水法 公布 昭31. 6.11 法 146 (国 24)
同法施行規則 公布 昭32. 6.29 通産令 22
改正 昭33.12. 4 通産令132 昭35.10. 7 通産令109
昭34. 3. 6 通産令 17 昭35.12.19 通産令125
昭35. 5.17 通産令 51
同法施行令 公布 昭32. 6.10 政 142
改正 昭33.12. 4 政 324 昭35.10. 7 政 264
昭34. 3. 6 政 24 昭35.12.19 政 301
昭35. 5.17 政 129
公共用地取得制度調査会令 公布 昭35. 7. 1 政 191
公共用地審議会令 公布 昭36. 8. 5 政 284
公共用地の取得に関する特別措置法
公布 昭36. 6.17 法 150 (国 38)
同法施行規則 公布 昭36. 8.15 建令 25
同法施行令 公布 昭36. 8. 5 政 285
同法の施行期日を定める政令 公布 昭36. 8. 5 政 283
航空会社の事業収支の報告に関する省令
公布 昭31. 4.30 大令 29
改正 昭36. 3.20 大令 8
航空機強制執行規則 公布 昭28. 9.29 最裁規 16
航空機強制執行等に関する執行吏手数料等規則
公布 昭28. 9.29 最裁規 18
航空機競売規則 公布 昭28. 9.29 最裁規 17
航空機工業審議会規則 公布 昭33. 5.10 通産令 57
航空機工業振興法 公布 昭33. 5.10 法 150 (国 28)
改正 昭34. 3.26 法 45 (国 31)
同法第十一条の規定に基づく国有試験研究施設の使用に関する政令
公布 昭35.12. 1 政 294
同令施行規則 公布 昭35.12. 1 通産令 121
航空技術研究所組織規則 公布 昭31. 5.19 総府令 37
改正 昭34. 3.31 総府令 15 昭36. 4. 1 総府令 11
昭35. 2.20 総府令 7
航空技術審議会令 公布 昭31. 5.18 政 145
改正 昭34. 4. 9 政 110
航空機製造事業法 公布 昭27. 7.16 法 237 (国 13)
改正 昭27. 7.31 法 276 (国 13)
昭29. 6. 3 法 161 (国 19)
同法施行規則 公布 昭29. 9. 1 通産令 52
改正 昭31.12.25 通産令 64
同法施行令 公布 昭27. 8.13 政 341
改正 昭27.12.18 政 491 昭29. 8.28 政 251
昭29. 4.14 政 78 昭31.11. 6 政 329
(航空機製造法) →航空機製造事業法
(航空機製造法施行令) →航空機製造事業法施行令
航空機抵当法 公布 昭28. 7.20 法 66 (国 16)
同法の施行期日を定める政令 公布 昭28. 9.25 政 295
航空機等の定義に関する省令
公布 昭34. 1.31 通産令 1
航空機登録規則 公布 昭28. 9.25 運令 50
航空機登録令 公布 昭28. 9.25 政 296
改正 昭34.12.26 政 383
航空業務に関する日本国とインドとの間の協定
公布 昭31. 5.11 条 7 (国 24)
航空業務に関する日本国とオーストラリア連邦との間の協定
公布 昭31. 4.27 条 6 (国 24)
航空業務に関する日本国とオランダ王国との間の協定
公布 昭28. 7.24 条 12 (国 16)
航空業務に関する日本国とカナダとの間の協定
公布 昭30. 7.20 条 7 (国 22)

航空業務に関する日本国とグレート・ブリテン及び北部アイルランド連合王国との間の協定
公布　昭28. 7.31　条　14 (国　15)
航空業務に関する日本国とスイスとの間の協定
公布　昭32. 4. 3　条　3 (国　26)
航空業務に関する日本国とスウェーデンとの間の協定
公布　昭28. 7.24　条　13 (国　16)
航空業務に関する日本国とタイとの間の協定
公布　昭28. 7.14　条　11 (国　16)
航空業務に関する日本国とデンマークとの間の協定
公布　昭28. 7.14　条　10 (国　16)
航空業務に関する日本国とノルウェーとの間の協定
公布　昭28. 7.14　条　9 (国　16)
航空業務に関する日本国とフランスとの間の協定
公布　昭31. 5.24　条　8 (国　24)
航空業務に関する日本国とベルギーとの間の協定
公布　昭36. 7. 3　条　8 (国　38)
皇宮護衛官について司法警察職員として職務を行う者を定める件
公布　昭23.12.30　公安視　11
改正　昭25. 5.17　公安視　2
皇宮護衛官の服制及び服装に関する規則
公布　昭31.12.19　公安視　5
航空審議会令
公布　昭27. 8. 1　政 329
(航空総隊司令部、航空方面隊司令部及び航空団司令部組織規則) →
航空総隊司令部、飛行教育集団司令部、航空方面隊司令部及び航空団司令部組織規則
公布　昭33. 7.31　総府令　62
改正　昭34. 5.26　総府令 33　昭36. 9.30　総府令 53
　　昭36. 6.12　総府令 27
航空大学校組織規程
公布　昭29. 6.30　運令　34
改正　昭29. 9.29　運令　49　昭36. 4. 1　運令　18
(航空保安事務所組織規則) →
航空保安事務所等組織規則
公布　昭34. 4. 1　運令　7
改正　昭34. 6.30　運令　30　昭35. 7.26　運令　31
　　昭34. 7.31　運令　39　昭36. 4. 1　運令　16
　　昭35. 4. 1　運令　13　昭36. 7.29　運令　45
　　昭35. 6. 8　運令　21
航空法
公布　昭27. 7.15　法 231 (国　13)
改正　昭27. 7.31　法 278 (国　13)
　　昭28. 7.20　法　66 (国　16)
　　昭28. 8. 1　法 151 (国　16)
　　昭28. 9. 1　法 259 (国　16)
　　昭29. 4. 1　法　60 (国　19)
　　昭33. 4.15　法　63 (国　28)
　　昭34. 3.26　法　40 (国　31)
　　昭35. 6. 1　法　90 (国　34)
同法施行規則
公布　昭27. 7.31　運令　56
改正　昭27. 8.14　運令　63　昭30. 5.24　運令　24
　　昭28. 8.13　運令　41　昭31. 5.19　運令　25
　　昭28. 9.25　運令　50　昭31. 5.29　運令　29
　　昭28.10.12　運令　58　昭32. 8.10　運令　29
　　昭29. 2.26　運令　9　昭33. 7. 7　運令　30
　　昭29. 5.20　運令　25　昭33. 7.15　運令　31
　　昭33.11.25　運令　49　昭34.11.28　運令　52
　　昭33.12.26　運令　54　昭35. 6. 6　運令　20
　　昭34. 2.25　運令　3　昭35.12.28　運令　45
　　昭34. 4. 1　運令　9　昭36. 7.11　運令　42
　　昭34. 6.30　運令　29　昭36.12.21　運令　62
同法施行令
公布　昭27. 9.16　政 421
改正　昭29. 4. 5　政　71　昭33.12.27　政 361
　　昭31. 5. 2　政 122　昭35. 6. 6　政 145
　　昭32.10. 1　政 302　昭36. 7. 7　政 247
鉱工業技術研究組合法　公布　昭36. 5. 6　法　81 (国　38)
同法施行規則
公布　昭36. 5.20　総府・大・厚・農・通産・運令　1
同法の施行期日を定める政令　公布　昭36. 5.19　政 138
公庫の国庫納付金に関する政令　公布　昭26. 5.26　政 162
改正　昭29. 3.24　政　31　昭33.10.13　政 287
　　昭32. 4.27　政　77　昭35. 5.13　政 123
　　昭32. 4.27　政　78　昭35. 6.16　政 160
　　昭32. 4.27　政　79
公庫の予算及び決算に関する法律
公布　昭26. 3.31　法　99 (国　10)
改正　昭27. 3. 5　法　4 (国　13)
　　昭27. 4. 1　法　63 (国　13)
　　昭27.12.29　法 355 (国　15)
　　昭28. 8. 1　法 138 (国　16)
　　昭30. 7.11　法　63 (国　22)
　　昭31. 5.11　法　97 (国　24)
　　昭32. 4.27　法　82 (国　26)
　　昭32. 4.27　法　83 (国　26)
　　昭33. 4.26　法　94 (国　28)
同法施行令
公布　昭26. 6. 2　政 191
改正　昭27. 7. 2　政 223　昭33. 6.30　政 204
絞罪器械図式　公布　明 6. 2.20　太政官布告　65
公債証書額面種類
公布　昭37.12.24　大令　46
同
公布　明39. 2.16　大令　7
工作機械設備等統計調査規則
公布　昭33. 8. 1　厚・通産・運令　1
(鉱山監督署分析、検定及鑑定規則) →通商産業局分析、検定及鑑定規則
鉱山坑内用品検定規則　公布　昭24. 8.12　通産令　36
改正　昭25. 8.26　通産令 71　昭27. 5.27　通産令 39
　　昭26. 7.10　通産令 47
(鉱山施設性能検査手数料規則) →
鉱山施設性能検査等手数料規則
公布　昭26.12.22　通産令　77
改正　昭28. 5.20　通産令 16　昭34. 6.29　通産令 62
　　昭34. 2.10　通産令　7
鉱山保安法
公布　昭24. 5.16　法　70 (国　5)
改正　昭24. 5.24　法 103 (国　5)
　　昭25. 5.20　法 193 (国　7)
　　昭25.12.20　法 290 (国　9)
　　昭26. 6. 1　法 176 (国 10)
　　昭27. 7.31　法 276 (国 13)
　　昭33.12.12　法 175 (国 30)
　　昭36. 6.17　法 145 (国 38)
同法第二条第二項但書の附属施設の範囲を定める省令
公布　昭25.10.19　通産・労令　1

改正　昭26. 2.16　通産・労令　1
　　昭34. 3.17　通産・労令　1
同法第九条の二第一項の物件を定める省令
公布　昭33.12.12　通産令 133
(鉱山保安法に基き鉱山保安法第二条第三項但書の附属施設の範囲を定める省令) →鉱山保安法第二条第二項但書の附属施設の範囲を定める省令
皇室会議議員及び予備議員互選規則
公布　昭22. 8.23　政 164
改正　昭24. 5.31　政 127
皇室経済法　公布　昭22. 1.16　法　4 (帝　91)
改正　昭23. 6.30　法　73 (国　2)
　　昭24. 5.31　法 134 (国　5)
　　昭27. 2.29　法　2 (国 13)
　　昭28. 6.30　法　47 (国 16)
皇室経済法施行法　公布　昭22.10. 2　法 113 (国　1)
改正　昭23. 7. 6　法　94 (国　2)
　　昭24. 5. 7　法　50 (国　5)
　　昭26. 3. 8　法　15 (国 10)
　　昭27. 2.29　法　3 (国 13)
　　昭28. 6.30　法　48 (国 16)
　　昭33. 4.21　法　67 (国 28)
　　昭36. 4.10　法　60 (国 38)
皇室経済法附則第三項に基く従前の皇室会計に所属する権利義務の経過的処理に関する政令
公布　昭22. 6.19　政　97
皇室典範　公布　昭22. 1.16　法　3 (帝　91)
改正　昭24. 5.31　法 134 (国　5)
工事又は作業を行なう場合の道路の管理者と警察署長との協議に関する命令　公布　昭35.12. 3　総府・建令　2
公衆衛生国際事務局に関する議定書
公布　昭27. 3. 1　条　3 (国　12)
公衆衛生修学資金貸与法
公布　昭32. 4.15　法　65 (国　26)
同法施行規則　公布　昭32. 6.19　厚令　26
同法施行令　昭32. 4.22　政　74
公衆電気通信法　公布　昭28. 7.31　法　97 (国　16)
改正　昭28. 8. 3　法 166 (国　16)
　　昭29. 6. 8　法 163 (国　19)
　　昭31. 5.12　法 101 (国　24)
　　昭31. 6.12　法 148 (国　24)
　　昭32. 5. 9　法　98 (国　26)
　　昭33. 5. 6　法 137 (国　28)
　　昭33. 5. 6　法 138 (国　28)
　　昭35. 4.28　法　64 (国　34)
　　昭35. 6.30　法 113 (国　34)
　　昭36. 6.17　法 149 (国　38)
同法施行規則　公布　昭28. 7.31　郵令　38
改正　昭29. 1. 7　郵令　2　昭34.10.15　郵令　26
　　昭32. 6.21　郵令　10　昭35.11.10　郵令　25
　　昭32.12.23　郵令　30　昭36. 7.17　郵令　22
　　昭33. 6.30　郵令　17
同法施行令　公布　昭28. 7.31　政 132
改正　昭28.12.24　政 415　昭32. 3.30　政　42
　　昭31.11. 7　政 332
公衆浴場入浴料金の統制額の指定等に関する省令

公布　昭32. 9.12　厚令　38
公衆浴場法　公布　昭23. 7.12　法 139 (国　2)
改正　昭25. 3.28　法　26 (国　7)
　　昭25. 5.17　法 187 (国　7)
　　昭31. 6.12　法 148 (国 24)
同法施行規則
公布　昭23. 7.24　厚令　27
改正　昭25. 4. 1　厚令　13　昭31. 9.22　厚令　44
工場抵当登記取扱手続
公布　明38. 6.26　司令　18
改正　大 5.12.19　司令　27　昭27. 3.22　法府令 17
　　昭14.12.28　司令　67　昭27. 6.14　法府令 67
　　昭24. 6. 1　法府令　8　昭32. 3.20　法務令 11
　　昭26. 6.30　法府令117　昭35. 3.31　法務令 10
　　昭26. 9. 6　法府令137
工場抵当法
公布　明38. 3.13　法　54 (帝　21)
改正　昭24. 5.31　法 137 (国　5)
　　昭26. 4.20　法 150 (国　10)
　　昭26. 6. 1　法 188 (国　10)
　　昭27. 6.14　法 192 (国　13)
　　昭32. 3.31　法　35 (国　26)
　　昭35. 3.31　法　14 (国　34)
公証人審査会令
公布　昭24. 5.31　政 138
改正　昭27. 7.31　政 305
公証人定員規則
公布　昭24. 6. 1　法府令　10
改正　昭27. 4.21　法府令 36　昭30.12.22　法務令151
　　昭27. 7. 1　法府令 75　昭31. 1.27　法務令　3
　　昭27.10.29　法務令 34　昭31. 2.24　法務令　7
　　昭28. 4.10　法務令 26　昭31. 4. 5　法務令 16
　　昭28. 4.20　法務令 31　昭31. 4. 7　法務令 17
　　昭28. 4.27　法務令 34　昭31. 5. 1　法務令 22
　　昭28. 7. 1　法務令 52　昭32. 8.26　法務令 37
　　昭28.11.10　法務令 79　昭32.11. 7　法務令 47
　　昭28.12.10　法務令 86　昭32.12.25　法務令 51
　　昭28.12.24　法務令 89　昭32.12.26　法務令 52
　　昭29. 3.23　法務令　18　昭34. 4. 1　法務令 17
　　昭29.10. 9　法務令120　昭34. 7. 3　法務令 40
　　昭29.11.16　法務令138　昭35. 3.18　法務令　7
　　昭30. 1.21　法務令　14　昭35. 5.14　法務令 21
　　昭30. 4. 9　法務令　82　昭35.10. 1　法務令 33
　　昭30. 7.11　法務令123　昭36.10.17　法務令 43
　　昭30. 7.28　法務令129　昭36.12.19　法務令 60
　　昭30.10.27　法務令144
公証人手数料規則
公布　明42. 6.29　勅 174
改正　昭14.12. 6　勅 824　昭27.12.29　政 509
　　昭22.11.15　政 242　昭31. 5.10　政 126
　　昭24. 5.31　政 144　昭33. 6.27　政 186
　　昭26. 9.29　政 311　昭36. 7.28　政 270
　　昭27. 7.31　政 305
公証人法
公布　明41. 4.14　法　53 (帝　24)
改正　昭10. 4. 4　法　35 (帝　67)
　　昭14. 3.17　法　13 (帝　74)
　　昭22. 4.16　法　61 (帝　92)
　　昭22.10.27　法 125 (国　1)
　　昭22.12.17　法 195 (国　1)
　　昭22.12.22　法 223 (国　1)
　　昭24. 5.31　法 141 (国　5)
　　昭27. 7.31　法 268 (国 13)
同法施行規則
公布　昭24. 6. 1　法府令　9
改正　昭27. 8. 1　法務令　7　昭28.11.12　法務令 80
　　昭27.10. 6　法務令 32　昭35.12.23　法務令 43
　　昭27.12.26　法務令 55
公証人身元保証金令
公布　昭24. 5.31　政 139
交渉の手続
公布　昭24. 1. 8　人事規　14-0
改正　昭24. 1.15　人事規

工場排水等の規制に関する法律
公布　昭33.12.25　法 182 (国 31)
同法施行規則　公布　昭35.10.15　大・厚・農・通産・運令 2
同法施行令　公布　昭34. 2.28　政 388
同法の施行期日を定める政令　公布　昭34. 2.27　政 22
工場立地調査審議会規則　公布　昭34. 6. 5　通産令 58
工場立地の調査等に関する法律
公布　昭34. 3.20　法 24 (国 31)
改正　昭36. 6. 1　法 107 (国 38)
同法施行規則　公布　昭36. 8.23　大・厚・農・通産・運令 1
同法施行令　公布　昭36. 8.17　政 290
公職選挙法　公布　昭25. 4.15　法 100 (国 7)
改正　昭26. 2. 1　法 2 (国 10)
昭26. 3.13　法 18 (国 10)
昭26. 3.19　法 25 (国 10)
昭27. 4.21　法 94 (国 13)
昭27. 7.31　法 251 (国 13)
昭27. 7.31　法 262 (国 13)
昭27. 7.31　法 289 (国 13)
昭27. 8.15　法 306 (国 13)
昭27. 8.16　法 307 (国 13)
昭28. 8. 7　法 180 (国 16)
昭28. 8.15　法 213 (国 16)
昭29. 5.24　法 122 (国 19)
昭29. 6. 8　法 163 (国 19)
昭29. 6.10　法 170 (国 19)
昭28.12. 8　法 207 (国 20)
昭30. 1.28　法 4 (国 21)
昭30.12.14　法 183 (国 23)
昭31. 3.15　法 8 (国 24)
昭31. 5. 4　法 94 (国 24)
昭31. 6.12　法 148 (国 24)
昭31. 6.30　法 163 (国 24)
昭32. 6. 1　法 158 (国 26)
昭32. 6. 1　法 159 (国 26)
昭33. 3.25　法 17 (国 28)
昭33. 4.22　法 75 (国 28)
昭35. 6.21　法 97 (国 34)
昭35. 6.25　法 105 (国 34)
昭35. 6.30　法 113 (国 34)
同法施行規則　公布　昭25. 4.20　総府令 13
改正　昭26. 3.19　総府令 9　昭31. 3.15　総府令 9
昭27. 8.16　総府令 56　昭31. 6. 6　総府令 49
昭28. 4. 1　総府令 22　昭31.12.28　総府令 92
昭28. 8. 7　総府令 40　昭32. 4.20　総府令 19
昭28.12.25　総府令 85　昭32. 7.29　総府令 43
昭29. 4.27　総府令 20　昭33. 4.22　総府令 29
昭29.12. 8　総府令 84　昭34. 3.24　総府令 10
昭30. 1.31　総府令 4　昭35. 7. 1　自治令 3
昭30. 9. 5　総府令 43　昭35.10.22　自治令 14
同法施行令　公布　昭25. 4.20　政 89
改正　昭26. 3.19　政 46　昭30. 1.31　政 12
昭26. 7.19　政 267　昭30. 9. 5　政 223
昭26. 9.21　政 299　昭31. 3.15　政 20
昭27. 7.31　政 301　昭31. 6. 6　政 173
昭27. 8.15　政 345　昭31. 6.30　政 222
昭27. 8.16　政 347　昭31. 8.21　政 265
昭27. 8.29　政 369　昭32. 4.20　政 71
昭27. 9. 9　政 407　昭32. 7.29　政 207
昭28. 8. 7　政 169　昭33. 4.22　政 85
昭28. 9. 5　政 270　昭33. 5.15　政 125
昭29. 3.22　政 29　昭33. 5.29　政 145
昭29. 6.30　政 179　昭34. 3.24　政 37
昭29.12. 8　政 306　昭34.11.10　政 332
昭30. 1.19　政 3　昭35. 6.30　政 185
同法に規定する選挙の選挙運動に関する支出金額の算出の基準額等を定める政令　公布　昭25. 4.20　政 90
改正　昭26. 3.19　政 47　昭29.12. 8　政 307
昭27. 8.16　政 348　昭31. 6.30　政 222
昭28. 8. 7　政 170　昭31. 8.21　政 265
公職選挙法の施行及びこれに伴う関係法令の整理に関する法律　公布　昭25. 4.15　法 101 (国 7)
改正　昭25. 5. 4　法 143 (国 7)
昭26. 2.26　法 5 (国 10)
(公職選挙無料郵便規則) →
公職選挙郵便規則　公布　昭25. 4.28　郵令 4
改正　昭26. 3.28　郵令 2　昭30. 1.31　郵令 8
昭26.10.31　郵令 23　昭31. 6. 2　郵令 11
昭27. 9. 1　郵令 21　昭31. 9. 8　郵令 16
昭28.10. 7　郵令 51　昭33. 6. 2　郵令 9
公職に関する就職禁止、退職等に関する勅令等の廃止に関する法律　公布　昭27. 4.21　法 94 (国 13)
公職に関する就職禁止、退職等に関する勅令等の廃止に関する法律及び教職員の除去、就職禁止等に関する政令を廃止する法律の規定に基き取得する恩給、年金等を受ける権利又は資格に関する政令　公布　昭27. 6. 3　政 171
後進地域の開発に関する公共事業に係る国の負担割合の特例に関する法律　公布　昭36. 6. 2　法 112 (国 38)
改正　昭36.11.13　法 218 (国 39)
同法施行令　公布　昭36. 7.14　政 258
洪水防ぎよのための処分に因る損害の補償手続に関する政令　公布　昭28. 9.30　政 310
降水量調査作業規程準則　公布　昭29.12.10　総府令 86
改正　昭30. 7.20　総府令 27　昭32. 3. 9　総府令 9
厚生行政基礎調査規則　公布　昭28. 3. 6　厚令 6
改正　昭29. 2.12　厚令 4　昭32. 2. 8　厚令 2
昭30. 2.16　厚令 1　昭33. 4.11　厚令 9
昭31. 2.24　厚令 4　昭34. 1.31　厚令 1
厚生行政顧問の設置に関する省令　公布　昭34. 6.16　厚令 18
更生緊急保護法　公布　昭25. 5.25　法 203 (国 7)
改正　昭27. 7.31　法 268 (国 13)
昭28. 8.10　法 195 (国 16)
昭29. 4. 1　法 58 (国 19)
昭33. 3.25　法 16 (国 28)
(合成ゴム製造事業特別措置法) →日本合成ゴム株式会社に関する臨時措置に関する法律
厚生省援護局新潟出張所の設置に関する省令　公布　昭34. 9.25　厚令 30
改正　昭34.11.16　厚令 33　昭36. 6. 1　厚令 22
厚生省関係認可等特例　公布　昭19. 1.19　勅 37
改正　昭19. 5.24　勅 364　昭20. 7.28　勅 439
昭19. 6.10　勅 394　昭21. 1.12　勅 15
昭20. 3. 6　勅 94　昭28. 8.31　政 239
昭20. 5.12　勅 281
厚生省関係許可認可等臨時措置令施行規則 (昭19厚令21の全改)　公布　昭22. 3. 7　厚令 6
厚生省所管船舶登記嘱託職員を指定する省令　公布　昭29.11.15　厚令 55
厚生省所管に係る一般会計及び特別会計の歳入について証券をもつて納付し得る種目を定める省令　公布　昭33. 3. 1　厚令 5
厚生省所管不動産登記嘱託職員の指定に関する省令　公布　昭25. 5. 1　厚令 18
改正　昭27. 3.12　厚令 8　昭30.10.17　厚令 27
昭27.12.22　厚令 50　昭34. 7.27　厚令 21
昭29. 9.10　厚令 53　昭36. 4.27　厚令 20
厚生省所管補助金等交付規則　公布　昭31. 8.25　厚令 30
厚生省設置法　公布　昭24. 5.31　法 151 (国 5)
改正　昭24.12.26　法 283 (国 6)
昭25. 3.27　法 18 (国 7)
昭25. 3.31　法 34 (国 7)
昭25. 5. 1　法 123 (国 7)
昭25.12.28　法 303 (国 9)
昭26. 3.29　法 45 (国 10)
昭26. 3.31　法 85 (国 10)
昭26. 3.31　法 96 (国 10)
昭26. 4. 1　法 116 (国 10)
昭26. 6. 1　法 174 (国 10)
昭26. 6. 6　法 201 (国 10)
昭26. 6.11　法 226 (国 10)
昭26. 6.30　法 252 (国 10)
昭27. 4.30　法 127 (国 13)
昭27. 5.17　法 141 (国 13)
昭27. 5.20　法 144 (国 13)
昭27. 7.31　法 248 (国 13)
昭27. 7.31　法 273 (国 13)
昭28. 3.16　法 13 (国 15)
昭28. 3.17　法 14 (国 15)
昭28. 3.26　法 24 (国 15)
昭28. 5.30　法 36 (国 16)
昭28. 7.15　法 62 (国 16)
昭28. 8. 1　法 110 (国 16)
昭28. 8. 1　法 114 (国 16)
昭28. 8. 1　法 161 (国 16)
昭28. 8.14　法 206 (国 16)
昭28. 8.14　法 207 (国 16)
昭28. 8.15　法 214 (国 16)
昭28. 8.19　法 240 (国 16)
昭29. 3.31　法 26 (国 19)
昭29. 3.31　法 28 (国 19)
昭29. 3.31　法 29 (国 19)
昭29. 3.31　法 30 (国 19)
昭29. 4.22　法 71 (国 19)
昭29. 4.22　法 72 (国 19)
昭29. 4.27　法 77 (国 19)
昭29. 6. 1　法 134 (国 19)
昭29. 6.12　法 177 (国 19)
昭30. 6.30　法 31 (国 22)
昭30. 7.11　法 60 (国 22)
昭30. 8. 6　法 140 (国 22)
昭30. 8. 8　法 145 (国 22)
昭30. 8.16　法 168 (国 22)
昭30. 8.20　法 171 (国 22)
昭31. 3.31　法 50 (国 24)
昭31. 6. 6　法 131 (国 24)
昭31. 6.25　法 160 (国 24)
昭32. 3.31　法 32 (国 26)
昭32. 3.31　法 41 (国 26)
昭32. 3.31　法 42 (国 26)
昭32. 4.15　法 65 (国 26)
昭32. 5. 2　法 97 (国 26)
昭32. 5.17　法 109 (国 26)
昭32. 6. 1　法 151 (国 26)
昭32. 6. 1　法 158 (国 26)
昭32. 6. 1　法 161 (国 26)
昭32. 6. 3　法 163 (国 26)
昭32. 6. 3　法 164 (国 26)
昭32. 6.15　法 175 (国 26)

昭32. 6.15　法 176 (国 26)
昭33. 4.17　法 64 (国 28)
昭33. 4.23　法 76 (国 28)
昭33. 5. 1　法 120 (国 28)
昭33. 5. 2　法 131 (国 28)
昭33. 5.10　法 147 (国 28)
昭33.12.27　法 193 (国 31)
昭34. 3. 3　法 7 (国 31)
昭34. 3.28　法 53 (国 31)
昭34. 4.16　法 139 (国 31)
昭35. 3.31　法 37 (国 34)
昭35. 8.10　法 145 (国 34)
昭36. 4.12　法 63 (国 38)
昭36. 6. 1　法 102 (国 38)
昭36. 6. 2　法 111 (国 38)
昭36. 6.19　法 155 (国 38)
昭36.11. 1　法 180 (国 39)
昭36.11.13　法 218 (国 39)
昭36.11.16　法 227 (国 39)
昭36.11.29　法 238 (国 39)
厚生省組織規程　公布　昭27.10. 1　厚令 41
改正　昭27.11. 1　厚令 45　昭32. 8. 1　厚令 35
昭28. 1.14　厚令 1　昭32.10. 1　厚令 39
昭28. 2. 7　厚令 1　昭32.12.28　厚令 49
昭28. 4.20　厚令 15　昭33. 3. 1　厚令 6
昭28. 6.17　厚令 23　昭33. 4. 1　厚令 7
昭28. 7.16　厚令 27　昭33. 5.20　厚令 11
昭28. 8. 6　厚令 30　昭33. 7. 1　厚令 19
昭28. 8.20　厚令 33　昭33.11.15　厚令 40
昭28.10.16　厚令 60　昭34. 4. 1　厚令 8
昭28.12.28　厚令 71　昭34. 6.30　厚令 20
昭29. 2.13　厚令 5　昭34.11.16　厚令 32
昭29. 3. 9　厚令 6　昭35. 4. 1　厚令 18
昭29. 4.19　厚令 8　昭35.10. 1　厚令 32
昭29. 4.28　厚令 11　昭35.11. 1　厚令 30
昭29.12.18　厚令 57　昭35.12.16　厚令 30
昭30. 7. 1　厚令 8　昭36. 4. 1　厚令 13
昭31. 2.23　厚令 2　昭36. 4.20　厚令 15
昭31. 3. 1　厚令 6　昭36. 6. 1　厚令 24
昭31. 3.31　厚令 10　昭36. 6.30　厚令 30
昭31.10. 1　厚令 47　昭36. 9.30　厚令 40
昭32. 4. 1　厚令 4　昭36.12.26　厚令 54
昭32. 5.16　厚令 20
厚生省組織令　公布　昭27. 8.30　政 388
改正　昭27.11.29　政 496　昭32. 8.31　政 279
昭28. 3.31　政 52　昭32. 9.30　政 298
昭28. 3.31　政 57　昭32.12.12　政 336
昭28. 4. 4　政 69　昭32.12.26　政 349
昭28. 6. 4　政 105　昭33. 1. 4　政 2
昭28. 8. 1　政 148　昭33. 3.10　政 27
昭28. 8.14　政 189　昭33. 3.28　政 45
昭28. 8.15　政 194　昭33. 6. 2　政 157
昭28. 8.24　政 211　昭33. 6.30　政 197
昭28. 8.25　政 216　昭33. 6.30　政 207
昭28.10.21　政 331　昭33. 7.14　政 218
昭29. 3.31　政 44　昭33. 7.21　政 226
昭29. 5.24　政 110　昭33.11. 4　政 303
昭29. 6.30　政 183　昭33.11.15　政 314
昭29. 7.30　政 221　昭34. 3.30　政 51
昭29. 7.30　政 223　昭34. 3.31　政 72
昭30. 6.30　政 93　昭34. 4.16　政 129
昭30. 7. 2　政 107　昭34. 4.22　政 147
昭30. 7.11　政 115　昭34. 4.30　政 155
昭31. 3.31　政 65　昭34.10.26　政 325
昭31. 4.24　政 104　昭34.11.16　政 333
昭32. 4. 1　政 54　昭35. 4. 1　政 79
昭32. 4.22　政 74　昭35. 4.18　政 103
昭32. 4.25　政 75　昭35. 5.17　政 128
昭32. 4.30　政 87　昭35. 6.16　政 160
昭32. 5.16　政 102　昭36. 1.26　政 11
昭32. 5.28　政 112　昭36. 4.12　政 100
昭32. 6. 3　政 128　昭36. 6. 1　政 157
昭32. 7.31　政 240　昭36. 6.19　政 204
昭32. 8.31　政 277　昭36. 8. 5　政 286

昭36.12. 6 政 405 昭36.12.19 政 414

厚生省定員規則 公布 昭36. 6.27 厚令 28

(厚生省引揚援護局新潟出張所の設置に関する省令) →厚生省援護局新潟出張所の設置に関する省令

(厚生省附属機関等組織規程) →厚生省組織規程

厚生大臣ノ主管ニ属スル公益法人ノ設立及監督ニ関スル規程 公布 昭13. 1.11 厚令 1

改正 昭19.10. 2 厚令 35

厚生統計協議会令 公布 昭24. 5.31 政 150

改正 昭25. 3.31 政 49

公正取引委員会事務局組織令 公布 昭27. 8.30 政 373

改正 昭28. 9. 1 政 263 昭32. 7.31 政 224
昭29. 9.18 政 269 昭32.11.18 政 320
昭30. 2. 5 政 14 昭33. 5.29 政 146
昭30. 9.30 政 264 昭34. 7.23 政 260
昭31. 3.31 政 49 昭35. 4. 1 政 71
昭31. 9. 1 政 279 昭36. 4. 1 政 70
昭31.11. 1 政 326 昭36. 8. 4 政 274

公正取引委員会の事務局に置かれる地方事務所の位置及び管轄区域を定める政令 公布 昭24. 6.18 政 209

公正取引委員会の審査及び審判に関する規則 公布 昭28.10.10 公取規 5

公正取引委員会の審判費用等に関する政令 公布 昭23.11. 9 政 332

改正 昭24. 4.28 政 79 昭35. 6.28 政 182
昭27. 7.31 政 293 昭36. 6. 1 政 162
昭31. 7. 2 政 228

厚生年金保険及び船員保険交渉法 公布 昭29. 5.29 法 117 (国 19)

改正 昭29. 7. 1 法 204 (国 19)
昭31. 6. 6 法 134 (国 24)
昭32. 3.31 法 44 (国 26)
昭33. 5. 1 法 128 (国 28)
昭35. 3.31 法 17 (国 34)
昭36.11. 1 法 182 (国 39)

同法第三十条の規定によつて厚生保険特別会計及び船員保険特別会計が負担すべき額に関する政令 公布 昭30. 6. 7 政 85

厚生年金保険福祉施設資金融通規程 公布 昭18.11.10 大・厚令 1

改正 昭24.11. 1 大・厚令 1
昭25. 5. 4 大令 47

厚生年金保険法 (昭16法60の全改) 公布 昭29. 5.19 法 115 (国 19)

改正 昭29. 7. 1 法 204 (国 19)
昭30. 6.30 法 39 (国 22)
昭31. 6.12 法 148 (国 24)
昭32. 3.31 法 43 (国 26)
昭32. 5.31 法 143 (国 26)
昭33. 4.30 法 106 (国 28)
昭33. 5.10 法 149 (国 28)
昭34. 4.20 法 148 (国 31)
昭35. 3.31 法 17 (国 34)
昭35. 4.26 法 57 (国 34)
昭36.11. 1 法 180 (国 39)
昭36.11. 1 法 182 (国 39)

同法施行規則 (昭16厚令70の全改) 公布 昭29. 7. 1 厚令 37

改正 昭30.10. 1 厚令 25 昭32. 7. 1 厚令 30
昭31. 7.26 厚令 28 昭33. 6.14 厚令 16
昭32. 4.30 厚令 11 昭35. 4.30 厚令 15
昭32. 7. 1 厚令 29 昭36.11.17 厚令 48

同法施行令 (昭28政239の全改) 公布 昭29. 5.24 政 110

改正 昭35. 4.30 政 117

厚生年金保険法施行令を廃止する政令 公布 昭23. 8.21 政 249

(厚生保険特別会計規則) →厚生保険特別会計法施行令

厚生保険特別会計法 公布 昭19. 2.15 法 10 (帝 84)

改正 昭21. 9.12 法 21 (帝 90)
昭22. 3.31 法 42 (帝 92)
昭22.12.24 法 236 (国 1)
昭24.11. 4 法 222 (国 6)
昭26. 3.15 法 20 (国 10)
昭26. 3.31 法 102 (国 10)
昭28. 8. 1 法 162 (国 16)
昭28. 8.21 法 245 (国 16)
昭29. 3.31 法 30 (国 19)
昭29. 5.19 法 117 (国 19)
昭29. 7. 1 法 204 (国 19)
昭30. 7.30 法 99 (国 22)
昭30. 8.26 法 177 (国 22)
昭32. 3.31 法 46 (国 26)
昭33. 3.31 法 32 (国 28)
昭33. 4.28 法 99 (国 28)
昭33. 5. 1 法 128 (国 28)

同法施行令 公布 昭19. 7.19 勅 470

改正 昭23. 1.15 政 13 昭30. 3.31 政 49
昭23. 8.26 政 262 昭30. 8. 5 政 168
昭24. 3.10 政 50 昭30. 8.26 政 202
昭27. 7. 2 政 232 昭31. 9. 6 政 284
昭28. 8. 1 政 159 昭33. 6.30 政 207
昭28.12.26 政 425 昭33. 7.24 政 228
昭29. 3.31 政 47 昭34. 9. 5 政 287
昭29. 9. 2 政 260 昭36. 6.15 政 193
昭29.11.30 政 301

更生保護委託費支弁基準 公布 昭31. 6.25 法務令 34

改正 昭32. 5.11 法務令 22 昭35. 4. 6 法務令 15
昭33. 4. 2 法務令 11 昭36. 4.28 法務令 16

更生保護会の設置及び処遇の基準並びに幹部職員の資格に関する規則 公布 昭25.11.14 中更保規 3

改正 昭27. 8. 1 法務令 7

更生保護事業を営む者の監督及び寄附金募集に関する規則 公布 昭29. 6.28 法務令 75

更生保護事業審議会令 公布 昭25. 6.12 政 187

改正 昭27. 7.31 政 305

更生保護事業の認可等に関する規則 公布 昭25.11.14 中更保規 4

改正 昭27. 8. 1 法務令 7

更生保護の措置に関する規則 公布 昭30.10.29 法務令 146

鋼船構造規程 公布 昭15. 4.24 逓令 24

改正 昭17. 7.27 逓令 87 昭31.10.20 運令 56
昭21. 3. 1 運令 8 昭33. 3.28 運令 6
昭28. 3. 2 運令 9 昭33. 5. 1 運令 14
昭31.10.20 運令 55 昭33.12.26 運令 54

公選による公職 公布 昭24. 6.29 人事規 14-5

改正 昭25. 5. 9 人事規 昭29. 7.20 人事規
昭26. 5.23 人事規 昭31. 9.10 人事規

高層建築物郵便受箱設置費補助金交付規則 公布 昭36.10. 7 郵令 33

失効 昭39. 5.31限

高速自動車国道の路線を指定する政令 公布 昭32. 8.30 政 275

高速自動車国道法 公布 昭32. 4.25 法 79 (国 26)

改正 昭33. 3.31 法 36 (国 28)
昭34. 3.30 法 66 (国 31)
昭35. 7.25 法 129 (国 34)

同法施行令 公布 昭32. 7.26 政 205

皇族の身分を離れた者及び皇族となった者の戸籍に関する法律 公布 昭22. 9.26 法 111

改正 昭24. 5.19 法 73

港則法 公布 昭23. 7.15 法 174 (国 2)

改正 昭24. 5.24 法 98 (国 5)
昭25. 5.23 法 198 (国 7)
昭26. 4. 2 法 123 (国 10)
昭26. 4. 2 法 124 (国 10)
昭28. 8. 1 法 151 (国 16)
昭29. 3.20 法 7 (国 19)
昭34. 3.13 法 14 (国 31)

同法施行規則 公布 昭23.10. 9 運令 29

改正 昭24. 6. 1 運令 19 昭31. 1.16 運令 2
昭24.11.12 運令 70 昭32. 6. 6 運令 21
昭25. 4.10 運令 21 昭33. 8.20 運令 30
昭25. 9.15 運令 69 昭33. 6. 5 運令 20
昭27. 9.24 運令 83 昭34. 4.27 運令 17
昭28.12.23 運令 80 昭35. 5.20 運令 18
昭29. 7.23 運令 43 昭36. 5.26 運令 31

公団等の恩給納付金額通知書等の書式を定める命令 公布 昭34.12.10 総府・大令 1

公団等の恩給納付金に関する政令 公布 昭34. 7.31 政 269

改正 昭36. 6.19 政 206

耕地整理事業ノ引継及耕地整理組合ノ変更ニ関スル件 公布 明42.10.12 勅 231

耕地整理法第四十三条第三号ノ規定ニ依ル公共団体指定ノ件 公布 明42.10.12 勅 232

高知特別都市計画下水道受益者負担に関する省令 公布 昭29. 9. 3 建令 30

改正 昭36. 9.11 建令 27

交通事業調整審議会令 公布 昭13. 8. 3 勅 543

改正 昭18.11. 1 勅 854 昭22.12.31 政 334
昭20. 5.19 勅 307 昭23. 7.16 政 166
昭21. 4. 1 勅 195 昭24. 5.31 政 170

交通事件即決裁判手続規則 公布 昭29. 9.15 最裁規 14

交通事件即決裁判手続法 公布 昭29. 5.18 法 113 (国 19)

改正 昭29. 6. 8 法 163 (国 19)
昭35. 6.25 法 105 (国 34)

同法の施行期日を定める政令 公布 昭29.10. 1 政 274

公的医療機関運営審議会令 公布 昭23.11.19 政 347

高等学校設置基準 公布 昭23. 1.27 文令 1

改正 昭26. 3.30 文令 6 昭28.11.27 文令 25

高等学校通信教育規程 (昭23文令5の全改) 公布 昭31.12.18 文令 33

高等学校農業科総合農業に関する教科用図書検定申請を受理する種目 公布 昭25. 3.14 文令 12

高等学校の定時制教育及び通信教育振興法 公布 昭28. 8.18 法 238 (国 16)

改正 昭35. 3.31 法 42 (国 34)

同法施行規則 公布 昭29.12.28 文令 32

改正 昭31. 9.29 文令 24 昭35. 8. 8 文令 14
昭32. 2.27 文令 2 昭36. 8.12 文令 21
昭32. 4. 2 文令 6

同法施行令 公布 昭29.12.16 政 312

改正 昭31. 6.30 政 222 昭35. 5.26 政 132
昭32. 3.22 政 25 昭36.12.26 政 427

江当軌道株式会社所属軌道ノ経営廃止ニ対スル補償ノ為公債発行ニ関スル法律 公布 昭11. 5.27 法 19 (帝 69)

高等裁判所刑事上告事件移送規則 公布 昭22.10. 9 最裁規 5

改正 昭23.11. 1 最裁規 31 昭31. 3. 1 最裁規 4

高等裁判所支部設置規則 公布 昭23. 2.20 最裁規 1

改正 昭23. 5.10 最裁規 5 昭24. 3. 5 最裁規 4
昭23. 8.31 最裁規 18 昭26. 5.15 最裁規 5
昭23. 9.18 最裁規 19

(高等裁判所上告事件移送規則) →高等裁判所刑事上告事件移送規則

高等師範学校専攻科卒業者ノ称号ニ関スル件 公布 昭 5. 3. 6 勅 36

(高等商船学校等入校志願者身体検査規則) →海員学校入学志願者身体検査規則

高等専門学校審議会令 公布 昭36. 9.29 政 318

高等専門学校設置基準 公布 昭36. 8.30 文令 23

皇統譜令 公布 昭22. 5. 3 政 1

改正 昭24. 5.31 政 127 昭27. 7.31 政 305

耕土培養法 公布 昭27. 7.16 法 235 (国 13)

改正 昭29. 6.15 法 185 (国 19)

同法施行規則 公布 昭28. 2. 7 農令 2

改正 昭29.10.25 農令 69 昭32. 5.13 農令 23
昭31. 8.18 農令 41 昭33.12.23 農令 62
昭31.10.31 農令 55 昭34. 4.21 農令 16

同法施行令 公布 昭27.11.26 政 465

改正 昭29. 6.21 政 152

同法の施行期日を定める政令 公布 昭27.11.26 政 464

構内交換電話の加入者等に交付する電信電話債券に関する省令 公布 昭28. 8.26 郵令 46

公認会計士試験規則 公布 昭25. 5. 4 公会管規 3

改正 昭26. 3.17 公会管規 1 昭28. 7.30 大令 41
昭26. 8. 3 公会管規 2 昭29. 8. 6 大令 82
昭27. 7.31 大令 90 昭30. 7.30 大令 41

昭32. 8.31 大令 71 昭36. 4. 4 大令 17
昭33. 8.26 大令 44

公認会計士等登録規則 公布 昭25. 5. 4 公会管規 4
改正 昭25. 8.12 公会管規 8 昭27. 7.31 大令 90
昭26. 8. 3 公会管規 2 昭31.12.27 大令 78

公認会計士等の懲戒事件に関する調書の謄本等の交付に関する省令 公布 昭30.12.15 大令 71

公認会計士法 公布 昭23. 7. 6 法 103 (国 2)
改正 昭23.12. 1 法 217 (国 3)
昭24. 3.31 法 22 (国 5)
昭24. 5.30 法 119 (国 5)
昭24. 5.31 法 145 (国 5)
昭24. 6.10 法 209 (国 5)
昭25. 4. 1 法 94 (国 7)
昭25. 5. 4 法 141 (国 7)
昭26. 3.29 法 51 (国 10)
昭26. 6.15 法 237 (国 10)
昭27. 7.30 法 246 (国 13)
昭27. 7.31 法 270 (国 13)
昭28. 7.24 法 82 (国 16)
昭29. 6.11 法 175 (国 19)
昭36. 6.15 法 137 (国 38)
昭36. 6.17 法 145 (国 38)

同法施行令 公布 昭27. 8.14 政 343
改正 昭29. 7.28 政 218 昭32. 8.13 政 261
昭31. 1.17 政 3

合板等の輸出向出荷数量の制限等に関する省令 公布 昭36.12.28 農令 65
失効 昭37.12.31限

公判前の証人等に対する旅費、日当宿泊料等支給法 公布 昭24. 5.14 法 57 (国 5)

交付税及び譲与税配付金特別会計法 公布 昭29. 5.15 法 103 (国 19)
改正 昭29.12. 8 法 213 (国 20)
昭30. 8. 4 法 124 (国 22)
昭30.12.19 法 191 (国 23)
昭31. 5.15 法 104 (国 24)
昭32. 5.27 法 132 (国 26)
昭33. 5. 1 法 118 (国 28)
昭34. 4.11 法 112 (国 31)
昭35. 5.20 法 87 (国 34)
昭35. 6.30 法 113 (国 34)

同法施行令 公布 昭29. 5.22 政 106
改正 昭29. 6.28 政 171 昭31. 5.15 政 138
昭30. 8. 4 政 163 昭35. 6.30 政 185

神戸移住あつ旋所組織規程 公布 昭28. 1.30 外令 1

神戸国際港都建設法 公布 昭25.10.21 法 249 (国 8)

黄浦江ニ関スル追加仮協定並国際阿片条約及国際阿片会議最終議定書 公布 大 9. 1.10 官報

公務員等の懲戒免除等に関する法律 公布 昭27. 4.28 法 117 (国 13)

鉱務監督官研修所規則 公布 昭25. 1.10 通産令 1
改正 昭27. 5.30 通産令 40 昭27. 8. 1 通産令 59

公務上の災害に対する補償に関する細則 昭29. 8.17 衆院議長決定 (昭29. 9. 4官報)
同 昭29. 8.17 参院議長決定 (昭29. 9. 4官報)
同 公示 昭29. 9. 4 国図細則 1
改正 昭30. 4. 1 国図細則 1

合名会社等再建整備令 公示 昭22. 5.24 政 75
改正 昭22. 6.25 政 104 昭26. 6.30 政 248
昭23. 4. 9 政 81

同令施行規則 公布 昭22. 6.25 大・司・厚・農・商・運令3
改正 昭22.12.20 大・司・厚・農・商・運令11

閘門通航規程 公布 大 4. 2. 4 内令 1
改正 昭33.12. 3 建令 30

公有水面埋立法 公布 大10. 4. 9 法 57 (帝 44)
改正 昭24. 6. 6 法 196 (国 5)
昭29. 5.20 法 120 (国 19)
昭34. 4.20 法 148 (国 31)
昭35. 3.31 法 14 (国 34)

同法及同法施行令臨時特例 公布 昭18.12.27 勅 943
改正 昭21. 3.20 勅 153

同法施行令 公布 大11. 4. 8 勅 194
改正 大15. 9.16 勅 308 昭23. 7.16 政 166
昭16. 9.15 勅 855 昭28. 7.28 政 126
昭22.12.31 政 334 昭30. 3.31 政 47

公立学校設施災害復旧費国庫負担法 公布 昭28. 8.27 法 247 (国 16)
改正 昭29. 3.31 法 20 (国 19)
昭31. 6.30 法 163 (国 24)
昭33. 4.25 法 81 (国 28)

同法施行規則 公布 昭30. 2.28 文令 2
改正 昭31. 9.29 文令 24 昭33. 8. 8 文令 20
昭32. 9. 2 文令 16

同法施行令 公布 昭28.12. 1 政 373
改正 昭29. 7.12 政 199 昭32.12.13 政 337
昭31. 3.20 政 23 昭33. 6.27 政 188
昭31. 6.30 政 222

(公立学校施設費国庫負担法) →公立学校施設災害復旧費国庫負担法

(公立学校施設費国庫負担法施行規則) →公立学校施設災害復旧費国庫負担法施行規則

(公立学校施設費国庫負担法施行令) →公立学校施設災害復旧費国庫負担法施行令

公立学校の学校医、学校歯科医及び学校薬剤師の公務災害補償に関する法律 公布 昭32. 5.31 法 143 (国 26)
改正 昭35. 4.26 法 57 (国 34)

公立学校の学校医、学校歯科医及び学校薬剤師の公務災害補償の基準を定める政令 公布 昭32. 9. 6 政 283
改正 昭35. 7.19 政 209

(公立学校の学校医の公務災害補償に関する法律) →公立学校の学校医学校歯科医及び学校薬剤師の公務災害補償に関する法律

公立学校の学校医の公務災害補償に関する法律の施行期日を定める政令 公布 昭32. 8.29 政 271

(公立学校の学校医の公務災害補償の基準を定める政令) →公立学校の学校医、学校歯科医及び学校薬剤師の公務災害補償の基準を定める政令

公立義務教育諸学校の学級編制及び教職員定数の標準に関する法律 公布 昭33. 5. 1 法 116 (国 28)
改正 昭35. 6.30 法 113 (国 34)
昭36.11. 9 法 200 (国 39)

同法施行規則 公布 昭33. 7.31 文令 19
改正 昭36. 1.31 文令 3

同法施行令 公布 昭33. 6.30 政 202
改正 昭34. 1.28 政 9 (国 16)
昭35. 1.30 政 5
昭36. 1.30 政 16

公立高等学校危険建物改築促進臨時措置法 公布 昭28. 8.27 法 248
改正 昭30. 8. 8 法 146 (国 22)
昭31. 6.30 法 163 (国 24)
昭33. 4.25 法 81 (国 28)

同法施行規則 公布 昭33. 8. 8 文令 22

同法施行令 公布 昭33. 6.27 政 190

公立高等学校定時制課程職員費国庫補助法 公布 昭23. 7.10 法 134 (国 2)
改正 昭32. 6. 1 法 154 (国 26)

公立高等学校の設置、適正配置及び教職員定数の標準等に関する法律 公布 昭36.11. 6 法 188 (国 39)
改正 昭36.11. 9 法 200 (国 39)

公立大学に置かれた文部事務官等の身分上の措置に関する法律 公布 昭25. 4. 1 法 81 (国 7)

公立の中学校の校舎の新築等に要する経費についての国の負担に関する臨時措置法 公布 昭35.12.24 法 161 (国 37)
失効 昭37. 3.31限

公立養護学校整備特別措置法 公布 昭31. 6.14 法 152 (国 24)
改正 昭32. 6. 1 法 147 (国 26)
昭32. 6. 1 法 154 (国 26)
昭33. 5. 6 法 136 (国 28)

同法施行規則 公布 昭33. 8. 8 文令 23

同法施行令 公布 昭32.12.13 政 338
改正 昭33. 5. 6 政 111 昭34. 4. 1 政 98
昭33. 6.27 政 188

行旅死亡人ヲ火葬スルノ件 公布 大 1.10.18 勅 34

行旅病人及行旅死亡人取扱法 公布 明32. 3.28 法 93 (帝 13)
改正 昭22.12.22 法 223 (国 1)
昭28. 8.15 法 213 (国 16)
昭34. 4.20 法 148 (国 31)

同法第十七条ニ依ル外国人タル行旅病人、行旅死亡人及同伴者ノ救護並取扱ニ関スル特例ノ件 公布 明32. 6.19 内令 24

改正 昭22. 5. 2 厚令 14

同法ニ依ル行旅病人、行旅死亡人及同伴者ノ救護並取扱ニ関スル件 公布 明32. 6.19 内令 23
改正 昭 1.12.29 内令 3 昭22. 5. 2 厚令 14

行旅病人死亡人等ノ引取及費用弁償ニ関スル件 公布 明32. 6.17 勅 277
改正 明32. 8. 4 勅 367 昭22. 5. 1 勅 187
明39. 6. 2 勅 132 昭31. 8.21 政 265
明40.10. 1 勅 319

航路標識法 公布 昭24. 5.24 法 99 (国 5)
改正 昭25. 5.23 法 198 (国 7)
昭27. 7.31 法 278 (国 13)

同法施行規則 公布 昭24. 6.25 運令 30
改正 昭32.12.21 運令 52

港湾運送事業抵当登記取扱手続 公布 昭26. 8.18 法府令 131
改正 昭27. 6.14 法府令 67 昭35. 3.31 法務令 10

港湾運送事業法 公布 昭26. 5.29 法 161 (国 10)
改正 昭28. 8.28 法 255 (国 16)
昭30. 7.25 法 90 (国 22)
昭34. 3.30 法 69 (国 31)

同法施行規則 公布 昭34.10. 1 運令 46

同法施行令 公布 昭26. 6.14 政 215
改正 昭27. 6.27 政 214 昭34. 4.27 政 153
昭28. 9.17 政 290 昭34. 9.26 政 311
昭30.12. 1 政 318

港湾関係補助金等交付規則 公布 昭36. 6.28 運令 36

港湾建設局工事事務所等組織規程 公布 昭24. 6.15 運令 24
改正 昭25. 5.19 運令 30 昭30. 5. 2 運令 21
昭26. 6.29 運令 52 昭31. 3.28 運令 9
昭26. 9.15 運令 84 昭31. 8.23 運令 49
昭27. 2.13 運令 6 昭33.12.16 運令 51
昭27. 4. 5 運令 14 昭34. 4. 1 運令 13
昭27. 5.22 運令 30 昭34. 9.19 運令 44
昭27. 8.19 運令 67 昭35. 4. 1 運令 10
昭28. 5. 1 運令 25 昭35. 5.20 運令 17
昭28. 8.26 運令 44 昭36. 4. 1 運令 21
昭29. 5. 7 運令 23 昭36. 4.15 運令 23
昭29. 7. 3 運令 35
(港湾建設部工事事務所等組織規程) →

港湾審議会令 公布 昭30. 7.19 政 129

港湾整備緊急措置法 公布 昭36. 3.31 法 24 (国 38)

同法施行令 公布 昭36. 3.31 政 60

港湾整備促進法 公布 昭28. 8. 5 法 170 (国 16)
改正 昭30. 7.19 法 71 (国 22)

同法施行令 公布 昭28. 9.15 政 280
改正 昭30. 7.19 政 129 昭34. 6.11 政 214
昭32. 8.20 政 268 昭35. 6. 9 政 154

港湾整備特別会計法 公布 昭36. 3.31 法 25

同法施行令 公布 昭36. 3.31 政 61

港湾調査規則 (昭22運令24の全改) 公布 昭26. 3.10 運令 13
改正 昭26. 8.30 運令 79 昭26.12.15 運令 102

昭28. 8.20 運令 43　昭33. 4.10 運令 10
昭29. 4.30 運令 21　昭33.12.26 運令 54
昭29.12. 3 運令 58　昭34. 3.27 運令 6
昭31. 8. 1 運令 46　昭36. 3.31 運令 13

港湾法　公布 昭25. 5.31 法 218 (国 7)
改正 昭26. 3.30 法 63 (国 10)
昭26. 6. 4 法 196 (国 10)
昭27. 6. 7 法 171 (国 13)
昭27. 7.31 法 251 (国 13)
昭28. 8.10 法 194 (国 16)
昭29. 5.17 法 111 (国 19)
昭31. 5. 4 法 94 (国 24)
昭31. 5.12 法 101 (国 24)
昭32. 3.30 法 25 (国 26)
昭34. 4.20 法 148 (国 31)
昭34. 4.20 法 149 (国 31)
昭35. 6.30 法 113 (国 34)
昭36. 4.17 法 65 (国 38)

同法施行規則　公布 昭26.11.22 運令 98
改正 昭29. 9. 4 運令 45　昭31. 1.16 運令 2
昭30. 6.15 運令 29　昭36. 6.28 運令 36

同法施行令　公布 昭26. 1.19 政 4
改正 昭26. 9.22 政 305　昭34. 6.11 政 214
昭27. 2. 1 政 10　昭35. 6. 9 政 154
昭29. 7. 2 政 193　昭36. 4.20 政 112
昭32. 5.20 政 110

小型機船底びき網漁業整理特別措置法
公布 昭27. 4. 7 法 77 (国 13)

小型機船底びき網漁業取締規則
公布 昭27. 3.10 農令 6
改正 昭31. 1.21 農令 1

小型機船底びき網漁業の整理のための補助金の交付に関する政令　公布 昭27. 8.30 政 371

同令施行規則　公布 昭27. 8.30 農令 67

小型自動車競走審判員、選手および小型自動車登録規則
公布 昭32. 9.14 通産令 41

小型自動車競走法　公布 昭25. 5.27 法 208 (国 7)
改正 昭27. 6.30 法 220 (国 13)
昭28. 8.15 法 213 (国 16)
昭29. 6. 1 法 146 (国 19)
昭29. 6. 9 法 169 (国 19)
昭32. 6.10 法 169 (国 26)
昭35. 8. 5 法 143 (国 35)

同法施行規則　公布 昭25. 5.27 通産令 46
改正 昭25.10.21 通産令85　昭28.10.31 通産令 56
昭26. 8. 4 通産令52　昭29. 6. 8 通産令 28
昭27. 7. 1 通産令45　昭29. 6.10 通産・運令2
昭27.12.26 通産令96　昭32. 9.14 通産令 40

同法施行規則第十二条第一項の規定による日本自転車振興会交付金額確認申請書の提出時期に関する特例に関する省令
公布 昭36.10.30 通産令 91

同法施行令　公布 昭28. 8.31 政 255
改正 昭32. 9.14 政 285

小型船海運組合等登記令　公布 昭32. 9.24 政 293

小型船海運組合法　公布 昭32. 6. 1 法 162 (国 26)

同法施行規則　公布 昭32.10. 1 運令 39

同法施行令　公布 昭32. 9.24 政 292

同法の施行期日を定める政令　公布 昭32. 9.24 政 291
(小型船舶安全規則) →

小型船舶等安全規則　公布 昭28.11.20 運令 70
改正 昭30.12. 1 運令 62　昭36. 6.30 運令 38
昭31.10.24 運令 58

小型船舶の船籍及び積量の測度に関する省令
公布 昭28. 8.31 運令 46
改正 昭30.11.19 運令 60　昭33. 4.11 運令 12
昭31. 9.25 運令 53

小型船舶の船籍及び積量の測度に関する政令
公布 昭28. 8.31 政 259
改正 昭30.10.18 政 287

小型捕鯨業取締規則　公布 昭22.12. 5 農令 91
改正 昭22.12.29 農令 96　昭25. 3.14 農令 19
昭23. 2.28 農令 20　昭25. 9.21 農令 106
昭23. 6. 7 農令 46　昭27. 7. 8 農令 54
昭23.12.14 農令 112　昭30. 2.25 農令 10
昭24.11.17 農令 113

小切手ニ関シ統一法ヲ制定スル条約
公布 昭 8.12.26 条 7

小切手ニ関シ法律ノ或抵触ヲ解決スル為ノ条約
公布 昭 8.12.26 条 8

小切手ニ付テノ印紙法ニ関スル条約
公布 昭 8.12.26 条 9

小切手ノ呈示期間ノ特例ニ関スル件公布昭 8.12.13 勅 317

小切手振出等事務取扱規程　公布 昭26. 3.31 大令 20
改正 昭27. 3.31 大令 20　昭29. 5.31 大令 40
昭27. 7.31 大令 96

小切手法　公布 昭 8. 7.29 法 57 (帝 64)
改正 昭22.12.17 法 195 (国 1)
昭27. 7.31 法 268 (国 13)

同法ノ適用ニ付銀行ト同視スベキ人又ハ施設ヲ定ムルノ件
公布 昭 8.12.28 勅 329
改正 昭11.12. 8 勅 424　昭24. 4.20 政 72
昭13.10.26 勅 703　昭24. 5.31 政 179
昭18. 8.31 勅 345　昭25. 7.12 政 228
昭18. 9.13 勅 713　昭26.10.25 政 340
昭22.12.24 政 281　昭28.11.24 政 354
昭23.11. 6 政 330　昭30. 8. 2 政 162

◎国外居住外国人等に対する債務の弁済の為にする供託の特例に関する政令　公布 昭25. 2.28 政 22
改正 昭25. 8. 4 政 252
昭25. 9.20 政 292
昭26.12.25 政 385
昭27. 3.31 法 43 (国 13)
昭27. 7.31 法 268 (国 13)

同令の施行に関する命令
公布 昭25. 2.28 法府・大令 1
改正 昭25. 9.20 法府・大令 4
昭26. 5.23 法府・大令 2
昭26.12.25 法府・大令 3
昭27. 5.14 法府・大令 1
昭28.12.25 法務・大令 2
昭34. 3.31 法務・大令 1

国語審議会の委員及び臨時委員の推薦方法に関する規程
公布 昭31. 7. 3 文令 21

国語審議会令　公布 昭25. 4.17 政 85
改正 昭26. 5. 8 政 135　昭27. 8. 8 政 338

国際阿片会議決議　公布 明42. 5.13 官報

国際衛生条約　公布 昭10.12.21 条 9

国債ヲ外国ニ於テ募集スル場合ニ関スル法律
公布 明32. 4.20 法 101 (帝 13)
改正 明34. 4. 4 法 18 (帝 15)

国際海上物品運送法　公布 昭32. 6.13 法 172 (国 26)

同法の適用について本邦外にあるものとみなす地域を定める政令　公布 昭32.12.26 政 350

国際開発協会への加盟に伴う国債の発行等に関する省令
公布 昭35.12.22 大令 63

国際開発協会への加盟に伴う措置に関する法律
公布 昭35.12.22 法 153 (国 37)

国際開発協会協定　公布 昭36. 1.17 条 1 (国 34)

国際学会等への加入に伴う分担金の債務負担に関する法律
公布 昭32. 4. 1 法 48 (国 26)

国際観光事業の助成に関する法律
公布 昭24.12.12 法 259 (国 6)

同法施行規則　公布 昭25. 1.28 運令 8
改正 昭28. 4. 1 運令 20　昭32. 7.29 運令 26

同法第一条の法人を指定する政令
公布 昭24.12.26 政 404
改正 昭30. 6. 1 政 84

国際観光統計調査規則　公布 昭26. 2.26 運令 8
改正 昭27. 8.13 運令 62

国際観光ホテル整備法　公布 昭24.12.24 法 279 (国 6)
改正 昭25. 7.31 法 226 (国 8)
昭26. 6.23 法 248 (国 10)
昭27. 6.10 法 179 (国 13)

同法施行規則　公布 昭25. 7. 4 運令 49
改正 昭26. 7.13 運令 61　昭27. 7. 7 運令 46

同法施行令　公布 昭25. 6.10 政 186
改正 昭26. 7.28 政 275　昭35. 6.30 政 185

国債元利金の振替預入に関し郵便貯金規則等の特例を定める省令　公布 昭32. 7.29 郵令 20
改正 昭32.11.19 郵令 26

国債規則 (明39大令23の全改)　公布 大11. 4. 1 大令 31
改正 大11.12.29 大令 62　昭20. 9. 5 大令 75
昭18.11.10 大令 105　昭22. 2. 3 大令 12

国際規制物資の使用に関する規則
公布 昭36. 9.29 総府令 50

国際金融公社協定　公布 昭31. 7.25 条 17 (国 24)

国際金融公社への加盟に伴う措置に関する法律
公布 昭31. 7. 2 法 167 (国 24)

国際原子力機関憲章　公布 昭32. 8. 7 条 14 (国 26)

国際航空運送についてのある規則の統一に関する条約
公布 昭28. 8.18 条 17 (国 16)

国際航空業務通過協定　公布 昭28.10.29 条 29 (国 16)

国際獣疫事務局ヲ巴里ニ創設スル為ノ国際協定
公布 昭 5. 1.29 条 2

国債償還ノ為抽籤執行ノ場合ニ於ケル立会者ニ関スル件
公布 明39. 6. 6 勅 137

国債証券買入銷却法　公布 明29. 2.21 法 5 (帝 9)

国債証券の分割の一部停止等に関する省令
公布 昭27. 3.31 大令 37

国際植物防疫条約　公布 昭27. 9.10 条 15 (国 13)

国際信号旗ノ寸法ニ関スル件　公布 昭 8.12.23 通令 51

国債整理基金特別会計法
公布 明39. 3. 2 法 6 (帝 22)
改正 大 4. 6.21 法 14 (帝 36)
大 8. 3.25 法 14 (帝 41)
大 9. 8. 5 法 38 (帝 43)
大13. 7.22 法 8 (帝 49)
昭 2. 3.29 法 4 (帝 52)
昭12. 3.30 法 17 (帝 70)
昭14. 4. 1 法 53 (帝 74)
昭17. 2.20 法 26 (帝 79)
昭18. 6.22 法 91 (帝 82)
昭19. 2.15 法 15 (帝 84)
昭22. 3.31 法 42 (帝 92)
昭26. 3.31 法 102 (国 10)
昭36. 4. 1 法 56 (国 38)

国際整理基金に充てるべき資金の繰入れの特例に関する法律
公布 昭36. 4. 1 法 56 (国 38)

国債整理ノ為明治三十七年法律第一号及同三十八年法律第十二号ニ依リ公債ヲ募集スルノ件
公布 明38.11.25 勅 241

国際通貨基金及び国際復興開発銀行への加盟に伴う国債の発行等に関する省令　公布 昭27. 8.11 大令 101
改正 昭31. 3. 5 大令 10　昭34.10. 5 大令 69
昭31. 6.23 大令 42　昭35.12.22 大令 63

国際通貨基金及び国際復興開発銀行への加盟に伴う措置に関する法律　公布 昭27. 6.14 法 191 (国 13)
改正 昭27. 7.31 法 270 (国 13)
昭34. 4.17 法 142 (国 31)

国際通貨基金協定　公布 昭27. 8.26 条 13 (国 13)
(国際通貨基金等への出資に伴う国債の発行等に関する省令) →国際通貨基金及び国際復興開発銀行への加盟に伴う国債の発行等に関する省令

国際電気通信株式会社等の社員で公務員となつた者の在職年の計算に関する恩給法の特例等に関する法律
公布 昭22.12. 6 法 151 (国 1)

同法第二条の規定に基く国庫納付金に関する政令
公布 昭23. 1.15 政 12

国際電気通信条約　公布 昭28.12. 7 条 32 (国 16)

国際電気通信条約　公布 昭36. 8. 8 条 15 (国 38)

国際電信電話株式会社法
公布 昭27. 8. 7 政 301 (国 13)

同法の施行期日を定める政令
公布　昭27. 9.10　政 411

国債ニ関スル法律　公布　明39. 4.11　法　34 (帝　22)
改正　大10. 4. 8　法　44 (帝　44)
昭14. 4. 1　法　60 (帝　74)
昭18.11.10　法 111 (帝　83)
昭29. 5.22　法 121 (国　19)

国債ノ価額計算ニ関スル法律
公布　昭 7. 7. 1　法　16 (帝　62)
改正　昭14. 4. 5　法　68 (帝　74)

国債の元利金の支払の特例等に関する省令
公布　昭29. 8.14　大令　84

国債の元利金の支払の特例に関する政令
公布　昭29. 7. 8　政 198

国際復興開発銀行からの外資の受入について日本開発銀行、日本輸出入銀行、愛知用水公団等が発行する債券の利子に対する所得税の免除に関する法律
公布　昭28. 7.31　法 106 (国　16)
改正　昭30. 8. 6　法 141 (国　22)
昭30. 8. 6　法 142 (国　22)
昭33. 3.31　法　37 (国　28)
昭35. 3.31　法　34 (国　34)
昭35. 6.24　法 103 (国　34)

(国際復興開発銀行からの外資の受入について日本開発銀行又は日本輸出入銀行が発行する債券の利子に対する所得税の免除に関する法律) →

国際復興開発銀行協定　公布　昭27. 8.26　条　14 (国　13)

国際復興開発銀行等からの外資の受入に関する特別措置に関する法律　公布　昭28. 7. 4　法　51 (国　16)

同法に規定する外国政府金融機関を定める政令
公布　昭31. 5.25　政 154

国際復興開発銀行等からの外資の受入に伴い引き渡す債券に関する政令　公布　昭28.12. 2　政 376

国際紛争平和的処理条約　公布　明45. 1.13　条　1

国際貿易統計作成ニ関スル協約　公布　大 3. 6.29　条　4

国際法定計量機関を設立する条約
公布　昭36. 6. 2　条　3 (国　38)

国際捕鯨取締条約　公布　昭26. 7.17　条　2 (国　10)

国際満載吃水線条約　公布　昭10. 7. 1　条　6

国際民間航空条約　公布　昭28.10. 8　条　21 (国　16)
改正　昭32. 1.17　条　1 (国　24)
昭33.11. 8　条　10 (国　24)

国際連合教育科学文化機関憲章
公布　昭26.10. 6　条　4 (国　10)

国際連合憲章及び国際司法裁判所規程
公布　昭31.12.19　条　26 (国　13)

国際連合食糧農業機関憲章
公布　昭27. 2.15　条　2 (国　12)

国際連合の軍隊に関する民事特別法の適用に関する法律
公布　昭29. 6. 1　法 150 (国　19)
改正　昭35. 6.23　法 102 (国　34)

国際連合の決議に基く民生事業のため必要な物品の無償譲渡に関する法律　公布　昭27.12.26　法 337 (国　15)

国際連合の特権及び免除に関する国際連合と日本国との間の協定　公布　昭27. 8. 4　条　9 (国　13)

国際連合の特権及び免除に関する条約
公布　昭21. 2.13　条

国際労働機関憲章　公布　昭27. 1.16　条　1 (国　12)
改正　昭29. 3.27　条　1 (国　19)

同憲章の改正に関する文書
公布　昭29. 3.27　条　1 (国　19)

国際労働機関の総会がその第二十八回までの会期において採択した諸条約により国際連盟事務総長に委任された一定の書記的任務を将来において遂行することに関し規定を設けることと、国際連盟の解体及び国際労働機関憲章の改正に伴つて必要とされる補充的改正をこれらの条約に加えることとを目的とするこれらの条約の一部改正に関する条約
公布　昭29. 5.27　条　10 (国　19)

国税還付金等支払規則　公布　昭29. 4. 8　郵令　17
改正　昭30. 5. 6　郵令　24

国税収納金整理資金から歳入に組み入れる場合等の期限の特例に関する省令　公布　昭30. 5.17　大令　22
改正　昭31. 8.31　大令　53　昭34. 5.13　大令　34
昭32. 7.11　大令　60　昭35. 5.20　大令　23
昭33. 5.29　大令　29　昭36. 5.23　大令　25

国税収納金整理資金から歳入に組み入れる場合の期限の特例に関する政令　公布　昭30. 5. 2　政　69
改正　昭31. 5. 8　政 124　昭34. 5.12　政 171
昭32. 5. 2　政　94　昭35. 5.16　政 127
昭33. 5.26　政 142　昭36. 5.23　政 139

国税収納金整理資金事務取扱規則
公布　昭29. 5.31　大令　39
改正　昭30. 3.31　大令　9　昭33. 5.26　大令　28
昭30. 4.20　大令　15　昭33. 9. 3　大令　48
昭30. 9. 1　大令　48　昭33. 9.16　大令　49
昭31. 1.11　大令　1　昭34. 8. 6　大令　57
昭31. 8.31　大令　54　昭34.12.26　大令　90
昭32. 3.28　大令　11　昭35. 2.17　大令　8
昭32. 7.11　大令　60　昭36. 5.26　大令　26
昭33. 4. 7　大令　16

国税収納金整理資金に関する法律
公布　昭29. 3.31　法　36 (国　19)

同法施行令　公布　昭29. 3.31　政　51
改正　昭29. 5.13　政　98　昭32. 3.31　政　53
昭29. 6.22　政 155　昭32. 4. 6　政　57
昭29. 6.28　政 171　昭32. 4. 6　政　58
昭30. 3.25　政　34　昭32. 5. 2　政　94
昭30. 6.30　政 100　昭32. 6.27　政 158
昭30. 6.30　政 101　昭33. 3.31　政　58
昭30. 8.13　政 181　昭34. 4. 9　政 111
昭31. 5. 8　政 123　昭34.12.26　政 383
昭31. 3.31　政　51　昭36. 4.28　政 118

(国税収納命令官等が国税等として収納した受入金の口座更正を日本銀行に請求する場合等の期限の特例に関する省令) →国税収納金整理資金から歳入に組み入れる場合等の期限の特例に関する省令

国税庁及び国税局の調査査察部の所掌事務の範囲を定める省令　公布　昭24. 6. 1　大令　49
改正　昭24. 8.22　大令　78　昭30. 7.30　大令　39
昭25.10.25　大令 101　昭31. 7.11　大令　44
昭26. 6.29　大令　58　昭34. 4.13　大令　27
昭27. 3.28　大令　15　昭36. 6.27　大令　42

国税庁監察官の行う捜査に関する刑事訴訟規則の適用に関する規則　公布　昭25. 6. 8　最裁規　19
改正　昭29. 9.15　最裁規　15

国税庁協議団及び国税局協議団令
公布　昭25. 6.30　政 214
改正　昭28. 8. 1　政 160　昭34.12.26　政 383

国税徴収法 (明30法21の全改)
公布　昭34. 4.20　法 147 (国　31)
改正　昭36. 3.31　法　35 (国　38)

同法施行規則 (明30大令10の全改改題)
公布　昭34.12.26　大令　90

同法施行令 (明35勅135の全改改題)
公布　昭34.10.31　政 329
改正　昭36. 3.30　政　51

同法の施行期日を定める政令　公布　昭34.10.31　政 328

国税に関する法律に定める申告等の期限の特例の実施に関する政令　公布　昭34. 5.20　政 178

国税犯則取締法 (明23法86の全改)
公布　明33. 3.17　法　67 (帝　14)
改正　明37. 4. 1　法　11 (帝　20)
明41. 3. 6　法　8 (帝　24)
昭19. 2.15　法　7 (帝　84)
昭22. 3.31　法　29 (帝　92)
昭22.11.30　法 142 (国　1)
昭23. 7. 7　法 107 (国　2)
昭24. 5.31　法 145 (国　5)
昭25. 3.31　法　77 (国　7)
昭29. 6. 8　法 163 (国　19)

同法施行規則　公布　明33. 3.23　勅　52
改正　明34. 8.24　勅 170　昭17. 2.28　勅 114
明35. 4.26　勅 145　昭17. 3.23　勅 198
明35.11. 1　勅 253　昭18. 2.28　勅　99
明37. 4. 1　勅　92　昭18. 3.31　勅 332
明38. 1. 1　勅　9　昭19. 2.15　勅　79
明38. 4.14　勅 135　昭22. 3.31　勅 112
明41. 3.16　勅　42　昭22.11.30　政 246
大 1. 8.20　勅　13　昭23. 7. 7　政 148
大 3. 7.25　勅 153　昭23. 7. 7　政 149
大12.12.27　勅 523　昭24. 5.31　政 149
大15. 3.31　勅　40　昭24.12.27　政 406
昭12. 3.31　勅　65　昭25. 3.31　政　75
昭12. 8.12　勅 424　昭29. 5.13　政　97
昭13. 4. 1　勅 202　昭30. 7.30　政 151
昭14. 4. 1　勅 178　昭32. 6.27　政 158
昭15. 3.31　勅 162　昭34.12.26　政 383

同法第四条ニ依リ収税官吏ノ携帯スベキ証票様式
公布　明33. 3.24　大令　5
改正　明35.11. 1　大令　25　昭23. 7.22　大令　68
大 7.12.28　大令　44　昭24. 5.31　大令　38
昭22. 3.31　大令　32　昭28. 8.31　大令　79

国籍法　公布　昭25. 5. 4　法 147 (国　7)
改正　昭27. 7.31　法 268 (国　13)

同法施行規則　公布　昭25. 6.22　法府令　69
改正　昭27. 8. 1　法務令　7

国葬令　公布　大15.10.21　勅 324

国鉄共済組合から運輸省共済組合に移換しなければならない責任準備金に相当する金額の計算に関する省令
公布　昭32. 9.13　大・運令　1

国鉄共済組合経理規則　公布　昭31. 8. 8　運令　48
改正　昭32. 5.13　運令　15　昭36. 3. 1　運令　11
昭34.11.12　運令　50　昭36. 8.12　運令　47

国土開発縦貫自動車道建設審議会令
公布　昭32. 5. 1　政　88

国土開発縦貫自動車道建設法
公布　昭32. 4.16　法　68 (国　26)
改正　昭35. 6.30　法 113 (国　34)
昭36.11.15　法 226 (国　39)

同法施行令　公布　昭32. 6.20　政 151
改正　昭33. 9.15　政 260

国土開発縦貫自動車道中央自動車道の予定路線を定める法律
公布　昭35. 7.25　法 128 (国　34)

国土総合開発審議会令　公布　昭25. 5.31　政 171
改正　昭25. 8. 1　政 250　昭30. 7.20　政 133
昭27. 6.30　政 216　昭32. 7.31　政 235
昭27. 7.31　政 318

国土総合開発法　公布　昭25. 5.26　法 205 (国　7)
改正　昭27. 6.28　法 217 (国　13)
昭27. 7.31　法 284 (国　13)
昭30. 7.20　法　74 (国　22)
昭31. 4.26　法　83 (国　24)
昭32. 5.17　法 110 (国　26)
昭34. 3.30　法　60 (国　31)
昭35. 4.28　法　63 (国　34)
昭35.12.27　法 171 (国　37)
昭35.12.27　法 172 (国　37)

同法施行令　公布　昭30.12. 1　政 315

国土調査法　公布　昭26. 6. 1　法 180 (国　10)
改正　昭27. 7.31　法 284 (国　13)
昭28. 7.14　法　59 (国　16)
昭31. 6.12　法 148 (国　24)
昭32. 5.20　法 113 (国　26)
昭35. 3.31　法　14 (国　34)
昭36. 6. 1　法 106 (国　38)

同法施行令　公布　昭27. 3.31　政　59
改正　昭27. 7.31　政 320　昭30. 7.20　政 133
昭27.12. 4　政 479　昭32. 5.20　政 107
昭28. 9. 3　政 268　昭35. 7. 1　政 190
昭30. 3.31　政　47　昭35.10. 7　政 263

国土調査法による不動産登記に関する政令
公布　昭32. 6. 3　政 130
改正　昭35. 3.31　政　60　昭35.10. 7　政 263

(国内旅客船公団登記令) →特定船舶整備公団登記令
(国内旅客船公団法) →特定船舶整備公団法
(国内旅客船公団法施行規則) →特定船舶整備公団法施行規

則
国防会議の構成等に関する法律
公布　昭31. 7. 2　法 166 (国　24)
改正　昭32. 6. 1　法 158 (国　26)
昭33. 5. 1　法 110 (国　28)
昭34. 7. 9　法 167 (国　32)
昭35.12.26　法 162 (国　37)
昭36. 6. 2　法 111 (国　38)
同法施行令　公布　昭32. 1.14　政　3
改正　昭32. 7.31　政 221　昭33. 5. 1　政　96
国宝、重要文化財又は重要民俗資料の管理に関する届出等に関する規則　公布　昭26. 1.23　文保規　1
改正　昭26.12.24　文保規 12　昭31. 3.12　文保規　3
昭29. 6.29　文保規　2
国宝又は重要文化財売渡申出書等に関する規則
公布　昭26. 1.31　文保規　3
国宝又は重要文化財指定書規則
公布　昭25.12.29　文保規　7
国宝又は重要文化財出品給与金支給基準規則
公布　昭26. 3. 8　文保規　7
改正　昭35.11.14　文保規　1
国宝又は重要文化財台帳規則
公布　昭25.12.29　文保規　8
(国宝又は重要文化財の管理に関する届出書等に関する規則) →国宝、重要文化財又は重要民俗資料の管理に関する届出書等に関する規則
国宝又は重要文化財の現状変更の許可申請等に関する規則
公布　昭29. 6.29　文保規　3
国宝又は重要文化財の修理の届出に関する規則
公布　昭29. 6.29　文保規　4
国宝又は重要文化財の出品又は公開に起因する損害の補償に関する規則　公布　昭27. 3.29　文保規　6
国宝又は重要文化財の出品又は公開の申出及び費用負担に関する規則　公布　昭26. 5.10　文保規　9
国民金融公庫が行う恩給担保金融に関する法律
公布　昭29. 5.10　法　91 (国　19)
改正　昭29. 7. 1　法 204 (国　19)
昭31. 6. 6　法 134 (国　24)
昭33. 4.28　法　99 (国　28)
昭33. 5. 1　法 125 (国　28)
昭33. 5. 1　法 128 (国　28)
昭33. 5. 1　法 129 (国　28)
昭36. 6.16　法 140 (国　38)
国民金融公庫に設けられた共済組合の清算に関する政令
公布　昭28. 9.25　政 299
国民金融公庫法　公布　昭24. 5. 2　法　49 (国　5)
改正　昭24.12. 8　法 247 (国　6)
昭25. 3.27　法　21 (国　7)
昭25. 3.31　法　79 (国　7)
昭25.12.12　法 258 (国　9)
昭25.12.27　法 299 (国　10)
昭26. 3.24　法　34 (国　10)
昭26. 3.31　法　99 (国　10)
昭26. 3.31　法 102 (国　10)
昭26. 6. 2　法 191 (国　10)
昭26.12. 3　法 291 (国　12)
昭27. 3.27　法　12 (国　13)
昭27. 5.28　法 153 (国　13)
昭27. 7.31　法 268 (国　13)
昭27. 7.31　法 270 (国　13)
昭27. 7.31　法 284 (国　13)
昭27.12.13　法 314 (国　15)
昭28. 8. 1　法 136 (国　16)
昭28. 8. 8　法 182 (国　16)
昭29. 3.31　法　50 (国　19)
昭29. 5.10　法　91 (国　19)
昭30. 7.25　法　88 (国　22)
昭36. 3.28　法　9 (国　38)
同法施行令　公布　昭24. 5.28　政 121
改正　昭24. 7. 1　政 240　昭28. 3.27　政　48
国民健康調査規則　公布　昭28.10. 2　厚令　48
国民健康保険再建整備資金貸付法
公布　昭27. 5.20　法 144 (国　13)
改正　昭28. 8. 1　法 118 (国　16)
同法施行規則　公布　昭27. 7. 1　厚令　27
改正　昭28. 8.28　厚令　34
同法施行令　公布　昭27. 5.20　政 154
国民健康保険の国庫負担金等の算定に関する政令
公布　昭34. 3.24　政　41
改正　昭36. 3.25　政　38
国民健康保険の調整交付金の交付額の算定に関する省令
公布　昭35. 2.23　厚令　4
改正　昭36. 2.25　厚令　9
国民健康保険法 (昭13法60の全改)
公布　昭33.12.27　法 192 (国　31)
改正　昭34. 4.20　法 148 (国　31)
昭34. 4.20　法 149 (国　31)
昭36. 6.15　法 136 (国　38)
昭36. 6.17　法 143 (国　38)
同法施行規則　公布　昭33.12.27　厚令　53
改正　昭36. 3.31　厚令　12　昭36. 8. 5　厚令　37
国民健康保険法施行法
公布　昭33.12.27　法 193 (国　31)
国民健康保険法施行令　公布　昭33.12.27　政 362
改正　昭34. 8.21　政 277　昭35. 7.19　政 209
昭34. 9.22　政 304　昭35. 8. 1　政 221
国民公園及び千鳥ケ淵戦没者墓苑管理規則
公布　昭34. 5. 6　厚令　13
国民生活向上対策審議会令　公布　昭36. 6. 1　政 155
(国民体育館規程) →
国民体育館使用規程　公布　昭27. 1.22　文令　2
改正　昭27. 6.16　文令　13　昭29. 4.27　文令　8
昭28. 1.13　文令　2　昭31. 5. 1　文令　13
国民貯蓄組合法　公布　昭16. 3.13　法　64 (帝　76)
改正　昭17. 3.17　法　82 (帝　79)
昭18. 3. 9　法　37 (帝　81)
昭18. 3.11　法　43 (帝　81)
昭18. 3.11　法　45 (帝　81)
昭18. 3.11　法　46 (帝　81)
昭19. 2.15　法　7 (帝　84)
昭20. 2.14　法　11 (帝　86)
昭20. 2.15　法　16 (帝　86)

昭20.12.20　法　48 (国　89)
昭22. 9. 1　法　99 (国　1)
昭22.11.19　法 133 (国　1)
昭23. 7.30　法 200 (国　2)
昭24. 6. 1　法 182 (国　5)
昭26. 6. 5　法 199 (国　10)
昭26. 6.15　法 239 (国　10)
昭27. 4. 1　法　67 (国　13)
昭28. 8.17　法 227 (国　16)
昭30. 8. 2　法 121 (国　22)
昭31. 6.12　法 148 (国　24)
昭32. 3.31　法　30 (国　26)
昭32.11.18　法 183 (国　27)
同法施行規則　公布　昭16. 6.19　大令　33
改正　昭16.11.25　大令　64　昭22. 9. 1　大令　83
昭17. 3.31　大令　17　昭23. 8.10　大令　76
昭17. 7. 9　大令　56　昭23. 9.30　大・農令　5
昭18. 4. 1　大令　16
昭18. 9.14　農・大・厚令　1　昭23.11. 1　大令　99
昭24. 4.30　大令　29
昭19. 3.31　大令　30　昭24. 9.28　大令　90
昭19.12. 5　大令 114　昭27. 4. 1　大令　40
昭20. 1.11　大令　2　昭31. 6.11　大令　39
昭20. 3.31　大令　31　昭32.11.25　大令　84
昭21. 4.11　大令　52
同法に基く主務大臣の権限の委任に関する政令
公布　昭32.11.30　政 330
国民貯蓄債券法　公布　昭27. 6. 2　法 164 (国　13)
同法施行令　公布　昭27. 7.25　政 281
改正　昭27.12.17　政 488
国民年金印紙の売りさばきに関する省令
公布　昭36. 4.12　厚令　15
国民年金審議会令　公布　昭34. 6. 1　法 205
国民年金特別会計法　公布　昭36. 4.12　政　63 (国　38)
同法施行令　公布　昭36. 4.12　政 100
国民年金法　公布　昭34. 4.16　法 141 (国　31)
改正　昭34. 4.20　法 148 (国　31)
昭35. 8. 1　法 135 (国　34)
昭36. 6.17　法 145 (国　38)
昭36.10.31　法 166 (国　39)
昭36.10.31　法 167 (国　39)
昭36.11. 1　法 180 (国　39)
昭36.11. 1　法 182 (国　39)
同法施行規則　公布　昭35. 4.23　厚令　12
改正　昭36. 3.31　厚令　11　昭36.10. 3　厚令　46
同法施行令　公布　昭34. 5.25　政 184
改正　昭35. 4. 8　政　91　昭36. 3.20　政　32
昭35. 7.19　政 209　昭36.10.21　政 337
同法に基づき市町村に交付する事務費に関する政令
公布　昭35. 5.13　政 122
改正　昭35. 6.16　政 159　昭36. 5.19　政 137
同法に基づく保険料の納付の特例に関する省令
公布　昭36. 3.31　大令　10
国民の祝日に関する法律
公布　昭23. 7.20　法 178 (国　2)
国名並旧官名ヲ通称ニ用フルヲ停ムルノ件
公布　明 3.11.19　太政官布告
国有財産特殊整理資金特別会計法
公布　昭32. 5.20　法 116 (国　26)
同法施行令　公布　昭32. 5.28　政 115
国有財産特別措置法　公布　昭27. 6.30　法 219 (国　13)
改正　昭27. 7.31　法 284 (国　13)
昭27. 8.14　法 305 (国　13)
昭28. 8.10　法 194 (国　16)
昭29. 6.14　法 180 (国　19)
昭30. 8.11　法 159 (国　22)
昭32. 5.17　法 108 (国　26)
昭33. 5. 2　法 133 (国　28)
昭35. 5.17　法　84 (国　34)
昭36. 3.20　法　3 (国　38)
同法施行令　公布　昭27. 7.10　政 264
改正　昭27. 9.16　政 419　昭34.12.28　政 389
昭30. 8.13　政 180　昭35. 5.17　政 128
昭32. 5.28　政 116　昭35.10.20　政 274
国有財産法　公布　昭23. 6.30　法　73 (国　2)
改正　昭24. 5.31　法 134 (国　5)
昭24. 5.31　法 145 (国　5)
昭24. 6. 6　法 196 (国　5)
昭25. 5. 4　法 141 (国　7)
昭25. 5.30　法 214 (国　7)
昭25.12.20　法 290 (国　9)
昭27. 6.30　法 219 (国　13)
昭27. 7.31　法 268 (国　13)
昭28. 8. 1　法 114 (国　16)
昭28. 8.10　法 194 (国　16)
昭28. 8.15　法 213 (国　16)
昭31. 4. 5　法　64 (国　24)
昭31. 5.22　法 113 (国　24)
昭32. 5.17　法 107 (国　26)
同法施行細則　公布　昭23. 9.28　大令　92
改正　昭24. 7.21　大令　69　昭32. 7. 2　大令　58
昭27.10.29　大令 129　昭33. 4. 1　大令　15
昭28. 6. 1　大令　34　昭33.12.25　大令　68
昭29. 2.15　大令　7　昭35. 3.31　大令　13
昭31. 7.16　大令　47
同法施行令　公布　昭23. 8.20　246
改正　昭24. 5.31　政 127　昭31. 6.15　政 188
昭24. 5.31　政 149　昭32. 5.31　政 121
昭24. 6. 3　政 197　昭33.11.20　政 316
昭24. 8. 6　政 296　昭33.12.23　政 341
昭27. 7.31　政 288　昭34. 4. 1　政　97
昭27. 7.31　政 306　昭34. 5. 1　政 160
昭28. 9. 8　政 274　昭35. 7. 7　政 199
昭30. 3.31　政　50　昭36. 3.31　政　61
昭30.10.12　政 279　昭36. 4.12　政 100
国有資産等所在市町村交付金及び納付金に関する法律
公布　昭31. 4.24　法　82 (国　24)
改正　昭31. 6.12　法 148 (国　24)
昭32. 3.31　法　35 (国　26)
昭32. 5.16　法 103 (国　26)
昭33.12.23　法 179 (国　30)
昭35. 6.23　法 102 (国　34)
昭35. 6.30　法 113 (国　34)
昭36. 4.30　法　74 (国　38)
同法施行規則　公布　昭31. 4.24　総府令　31
改正　昭31. 7.18　総府令　61　昭33. 1.30　総府令　6
昭32. 3.30　総府令　16　昭35. 4.11　総府令　19
昭32. 5.31　総府令　28　昭35. 7. 1　自治令　3
昭32.11. 4　総府令　77
同法施行令　公布　昭31. 4.24　政 107
改正　昭32. 5.31　政 120　昭35. 6.23　政 172
昭32.12. 7　政 334　昭35. 6.30　政 185
昭35. 5.17　政 128

同法附則第十三項の規定に基く政令
公布　昭31. 4.24　政 108
改正　昭35. 6.30　政 185

国有提供施設等所在市町村助成交付金に関する法律
公布　昭32. 5.16　法 104 (国 26)
改正　昭34. 3.26　法 41 (国 31)
昭35. 6.23　法 102 (国 34)
昭35. 6.30　法 113 (国 34)

同法施行規則　公布　昭32.11.30　総府令 80
改正　昭33. 8.23　総府令 72　昭35. 7. 1　自治令 3
昭34. 7.18　総府令 44　昭36. 7. 8　自治令 17

同法施行令　公布　昭32.11.18　政 321
改正　昭33.12. 8　政 325　昭35. 6.30　政 185
昭34. 7.11　政 257　昭35.12.15　政 297
昭35. 6.23　政 172　昭36.11.16　政 373

国有鉄道運賃法　公布　昭23. 7. 7　法 112 (国 2)
改正　昭24. 4.30　法 48 (国 5)
昭24. 5.25　法 105 (国 5)
昭24.12. 8　法 250 (国 6)
昭24.12.26　法 283 (国 6)
昭25. 3.31　法 45 (国 7)
昭26.10.31　法 257 (国 12)
昭27.12.27　法 340 (国 15)
昭29. 3.25　法 12 (国 19)
昭32. 3.30　法 24 (国 26)
昭35. 6.21　法 97 (国 34)
昭36. 4. 5　法 59 (国 38)

(国有鉄道簡易線運転規程) →日本国有鉄道簡易線運転規程
(国有鉄道簡易線建設規程) →日本国有鉄道簡易線建設規程
(国有鉄道建設規程) →日本国有鉄道建設規程

国有の炭鉱医療施設の譲渡及び貸付に関する特例法
公布　昭29.12.20　法 227 (国 20)

国有林野事業職員定員令　公布　昭36. 6. 2　政 172

国有林野事業特別会計の管理に属する物品の無償貸付及び譲与等に関する省令　公布　昭30. 3.24　農令 15
改正　昭30.12.19　農令 57　昭34.10.14　農令 46

国有林野事業特別会計法
公布　昭22. 3.31　法 38 (帝 92)
改正　昭22.12.29　法 210 (国 1)
昭25. 3. 7　法 7 (国 7)
昭26. 3.31　法 102 (国 10)
昭26. 6.23　法 246 (国 10)
昭27.12.26　法 335 (国 15)
昭28. 4. 1　法 32 (国 15)
昭28. 8. 1　法 123 (国 16)
昭29. 5. 1　法 86 (国 19)
昭29. 6. 1　法 141 (国 19)
昭31. 3.17　法 13 (国 24)
昭35. 3.31　法 39 (国 34)
昭36. 6. 1　法 108 (国 38)

同法施行令　公布　昭22.12.27　政 293
改正　昭23. 4. 7　政 78　昭31. 5.10　政 125
昭24. 5.31　政 165　昭31. 6.25　政 198
昭25.10.14　政 311　昭34. 3.31　政 73
昭27. 7. 2　政 241　昭35. 4.13　政 92
昭27. 7.12　政 266　昭36. 6. 1　政 160
(国有林野事業特別会計令) ←

国有林野台帳及図面謄本、抄本下付規程
公布　明38.12.23　農務令 30
改正　明39. 9.21　農務令 28　昭18.11. 1　農商令 1

国有林野台帳規程　公布　明39. 9.21　農務令 27
改正　明44. 2.25　農務令 9　昭18.11. 1　農商令 1

国有林野法　公布　昭26. 6.23　法 246 (国 10)
改正　昭27. 5. 1　法 130 (国 13)
昭29. 5. 1　法 83 (国 19)
昭32. 5.17　法 107 (国 26)

同法施行規則　公布　昭26. 6.23　農令 40
改正　昭26. 8. 1　農令 54　昭29. 9.22　農令 63
昭27. 5. 1　農令 33　昭36. 3.28　農令 9

同法施行令　公布　昭29. 6. 1　政 121

国用生糸検査規則　公布　昭25. 6.26　農令 68
改正　昭31. 3.24　農令 8　昭33. 9.26　農令 43
昭32. 1. 7　農令 1　昭35. 7. 1　農令 25

国立及び公立の学校の事務職員の休職の特例に関する法律
公布　昭32. 5.20　法 117 (国 26)

国立学校設置法　公布　昭24. 5.31　法 150 (国 5)
改正　昭24.11.30　法 226 (国 6)
昭25. 3.31　法 51 (国 7)
昭25.12.16　法 269 (国 9)
昭26. 3.31　法 84 (国 10)
昭27. 3.31　法 22 (国 13)
昭27. 5.26　法 149 (国 13)
昭28. 3.26　法 25 (国 15)
昭28. 7.28　法 88 (国 16)
昭29. 3.31　法 16 (国 19)
昭30. 7. 1　法 44 (国 22)
昭31. 3.24　法 26 (国 24)
昭32. 3.31　法 31 (国 26)
昭33. 3.31　法 28 (国 28)
昭34. 3.16　法 15 (国 31)
昭35. 3.31　法 16 (国 34)
昭36. 3.31　法 41 (国 38)
昭36. 6. 2　法 111 (国 38)

同法施行規則　公布　昭24. 6.22　文令 23
改正　昭25. 5.24　文令 17　昭33. 1.10　文令 2
昭26. 8.25　文令 19　昭33. 3.31　文令 7
昭27. 3.14　文令 6　昭33. 5. 1　文令 13
昭27.10.13　文令 23　昭34. 3.20　文令 5
昭28. 4.15　文令 10　昭34. 3.31　文令 6
昭28. 8.17　文令 19　昭34. 5.16　文令 16
昭29. 2.20　文令 2　昭34. 7.11　文令 19
昭29. 3.31　文令 6　昭35. 4.26　文令 6
昭30. 7. 1　文令 13　昭36. 1.12　文令 1
昭31. 4. 1　文令 8　昭36. 5.19　文令 10
昭32. 4.10　文令 7　昭36. 6. 6　文令 15

同法施行令　公布　昭29. 3.31　政 43
改正　昭30. 7. 1　政 105　昭34. 7.11　政 254
昭31. 3.31　政 64　昭35. 3.31　政 63
昭31. 4. 1　政 82　昭36. 1.12　政 4
昭32. 4.10　政 60　昭36. 4. 1　政 76
昭33. 3.31　政 50　昭36. 6. 2　政 170
昭33. 5. 1　政 99

国立学校における授業料その他の費用の免除又は徴収の猶予に関する政令　公布　昭35. 4.15　政 97

国立学校の授業料債権等に係る納入の告知の特例に関する政令　公布　昭32. 4.11　政 63

国立競技場登記令　公布　昭33. 3.31　政 62

国立競技場の財務及び会計に関する省令
公布　昭33. 4.26　文令 10

国立競技場法　公布　昭33. 3.27　法 20 (国 28)

同法施行規則　公布　昭33. 4.26　文令 9
改正　昭33. 9.12　文令 26

同法施行令　公布　昭33. 3.31　政 61

国立公園集団施設地区管理規則
公布　昭28.10. 2　厚令 49

国立工業教員養成所における授業料その他の費用の免除又は徴収の猶予に関する政令　公布　昭36. 6. 2　政 176

国立工業教員養成所の設置等に関する臨時措置法
公布　昭36. 5.19　法 87 (国 38)

同法施行規則　公布　昭36. 5.19　文令 10

国立光明寮設置法　公布　昭23. 7.15　法 162 (国 2)
改正　昭24. 5.31　法 133 (国 5)
昭26. 3.26　法 35 (国 10)

国立国語研究所設置法　公布　昭23.12.20　法 254 (国 3)
改正　昭24. 5.31　法 146 (国 5)

国立国語研究所評議員会運営規則
公布　昭24. 3.28　文令 8

国立国会図書館建築委員会法
公布　昭23. 2. 9　法 6 (国 2)
改正　昭30. 1.28　法 3 (国 21)

国立国会図書館建築協議会規程
公示　昭28. 8. 1　国図程 8
改正　昭30. 4. 1　国図程 2

国立国会図書館国際交換資料受託規則
公示　昭30.10. 7　国図規 2
改正　昭34. 6. 1　国図規 6

国立国会図書館支部上野図書館図書閲覧規則
改正　昭34. 6. 1　国図規 6

国立国会図書館支部上野図書館図書閲覧規則
公示　昭36.10.16　国図規 6

国立国会図書館支部静嘉堂文庫及び国立国会図書館支部東洋文庫における図書撮影細則
公示　昭27.12.25　国図細則
改正　昭35. 8. 1　国図細則 1

国立国会図書館支部静嘉堂文庫図書閲覧規則
公示　昭27.10.14　国図規 4
改正　昭27.12.25　国図規 7

国立国会図書館支部東洋文庫図書閲覧規則
公示　昭27.10.14　国図規 5
改正　昭27.12.25　国図規 8

国立国会図書館職員苦情処理規程
公示　昭27. 8. 1　国図程 4
改正　昭28. 1.10　国図程 1　昭30. 4. 1　国図程 3

国立国会図書館職員定員規程
公示　昭33. 4. 1　国図程 1
改正　昭34. 7.22　国図程 3　昭35.12.27　国図程 3
昭35. 7.25　国図程 1　昭36. 4. 1　国図程 1

国立国会図書館組織規則（昭34国図規5の全改）
公示　昭36. 9.20　国図規 4

国立国会図書館組織規程　公示　昭34. 6. 1　国図程 2
改正　昭35. 8. 1　国図程 2

(国立国会図書館中央館図書閲覧規則) →国立国会図書館図書閲覧規則

国立国会図書館中央館並びに行政及び司法各部門支部図書館図書相互貸出規則　公示　昭31.11.10　国図規 3
改正　昭34. 6. 1　国図規 6

国立国会図書館庁内取締規則
公示　昭36.11. 1　国図規 7

国立国会図書館図書複写規程
公示　昭28. 4. 1　国図程 3
改正　昭31. 6. 1　国図規 3

国立国会図書館図書物品取扱規程
公示　昭28. 6.30　国図程 7

国立国会図書館図書利用規則
公示　昭36.11. 9　国図規 8

国立国会図書館納入出版物代償金審議会規則
公示　昭34. 6. 1　国図規 2

国立国会図書館ＰＢリポート利用料金に関する規程
公示　昭28. 9.17　国図程 9

国立国会図書館物品取扱規程
公示　昭28. 6.30　国図程 6

国立国会図書館法　公布　昭23. 2. 9　法 5 (国 2)
改正　昭24. 6. 6　法 194 (国 5)
昭30. 1.28　法 3 (国 21)

(国立国会図書館法第二十条の規定により行政各部門におかれる支部図書館及びその職員に関する法律) →国立国会図書館法の規定により行政各部門に置かれる支部図書館及びその職員に関する法律

同法第二十六条に規定する金銭の取扱規程
公示　昭28. 2.10　国図程 2

同法による出版物の納入に関する規程
公示　昭24. 7. 5　国図程 3

国立国会図書館法の規定により行政各部門に置かれる支部図書館及びその職員に関する法律
公布　昭24. 5.24　法 101 (国 5)
改正　昭24. 5.24　法 103 (国 5)
昭28. 2.13　法 5 (国 15)
昭31. 3.31　法 47 (国 24)
昭32. 3.29　法 8 (国 26)
昭35. 6.30　法 113 (国 34)
昭35. 7.28　法 130 (国 35)

国立身体障害者更正指導所設置法
公布　昭24. 5.31　法 152 (国 ○)
改正　昭33. 5. 2　法 133 (国 28)

国立大学の講座に関する省令　公布　昭29. 9. 7　文令 23
改正　昭30. 7. 1　文令 14　昭34. 3.31　文令 7
昭31. 3.31　文令 4　昭35. 4. 1　文令 3
昭32. 3.31　文令 5　昭36. 4. 1　文令 8
昭33. 3.31　文令 8

国立大学の大学院に置く研究科の名称及び課程を定める政令
公布　昭28. 3.31　政 51

改正　昭30. 7. 1　政 106　昭34. 3.20　政 36
昭31. 4.11　政 90　昭35. 3.31　政 64
昭33. 3.31　政 51　昭36. 4. 1　政 77
昭33. 3.31　政 66

国立大学の評議会に関する暫定措置を定める規則
公布　昭28. 4.22　文令 11

国立の学校における授業料その他の費用に関する省令
公布　昭36. 4. 1　文令 9
改正　昭36. 5.19　文令 11

(国立博物館組織規程) →東京国立博物館組織規程

国立病院特別会計所属の資産の譲渡等に関する特別措置法
公布　昭27. 8.25　法 311 (国 13)

同法施行令　公布　昭27. 8.25　政 363

国立病院特別会計法　公布　昭24. 6. 3　法 190 (国 5)
改正　昭26. 3.31　法 102 (国 10)
昭36. 4. 1　法 53 (国 38)

同法施行令　公布　昭24. 6. 3　政 198
改正　昭27. 7. 2　政 234　昭36. 4. 1　政 86
昭30. 3.31　政 49

(国立病院特別会計) →

五十円の臨時補助貨幣の形式等に関する政令
公布　昭30. 6.20　政 88
改正　昭34. 1. 5　政 1

故障車両の整備確認の手続等に関する命令
公布　昭35.12. 3　総府・運令 1

個人企業経済調査規則　公布　昭36. 4.28　総府令 17

小包郵便物に関する約定
公布　昭34. 2. 2　条 5 (国 28)

戸籍手数料令　公布　昭24. 5.31　政 141
改正　昭26.10.22　政 337　昭32. 7.22　政 200

戸籍法 (大3法26の全改)
公布　昭22.12.22　法 224 (国 1)
改正　昭23.12.21　法 260 (国 4)
昭24. 5.31　法 137 (国 5)
昭25. 5. 4　法 148 (国 7)
昭27. 4.28　法 106 (国 13)
昭27. 7.31　法 268 (国 13)
昭31. 6.12　法 148 (国 24)

同法施行規則　公布　昭22.12.29　司令 94
改正　昭23. 6.23　法庁令 37　昭27. 4.10　法府令 28
昭24. 2.28　法庁令 21　昭27. 6.14　法府令 66
昭24. 6. 1　法府令 8　昭27. 8. 1　法務令 7
昭24.12.29　法府令108　昭28.12.24　法務令 89
昭25. 6.22　法府令 70　昭31. 8.18　法務令 51
昭26. 3.15　法府令 34　昭32. 7.22　法務令 32
昭26. 5.25　法府令 97　昭33.12.17　法務令 67
昭26.10.22　法府令154　昭35.12.16　法務令 40
昭27. 1.19　法府令 5　昭36.12. 8　法務令 57

同法第百二十八条第一項の戸籍の改製に関する省令
公布　昭32. 6. 1　法務令 27

国会議員互助年金の支払に関する省令
公布　昭33. 6.13　衆令 10

国会議員互助年金法　公布　昭33. 4.22　法 70 (国 28)
改正　昭34. 4.20　法 148 (国 31)

同法施行規則　公布　昭33. 5.29　総府令 41

同法施行令　公布　昭33. 5.29　政 143

国会議員日本国有鉄道無賃乗車令
公布　昭24. 9.15　政 337
改正　昭29. 4.10　政 74　昭35. 6.28　政 182
昭33.11. 1　政 298

国会議員の歳費、旅費及び手当等支給規程
昭22. 7.11　両院議長協議決定 (昭22. 7.22官報)
改正　昭22. 9. 1 (昭22. 9.16官報)
昭22.12. 6 (昭22.12.10官報)
昭23. 7. 5
昭23. 9.30 (昭22.10.11官報)
昭24.12. 1 (昭24.12. 6官報)
昭24.12.26 (昭24.12.29官報)
昭25. 5. 2 (昭25. 5.10官報)
昭25.12. 9 (昭25.12.19官報)
昭26. 6. 2 (昭26. 6. 8官報)
昭27. 4.21 (昭27. 4.24官報)
昭27.12.25 (昭27.12.29官報)
昭28. 7. 9 (昭28. 7.11官報)
昭28.12. 8 (昭28.12.12官報)
昭31. 4.28 (昭31. 5. 2官報)
昭31. 4.30 (昭31. 5. 4官報)
昭32. 5.27 (昭32. 5.29官報)
昭33. 4.25 (昭33. 4.30官報)
昭33.12.19 (昭33.12.23官報)

国会議員の歳費、旅費及び手当等に関する法律
公布　昭22. 4.30　法 80 (帝 92)
改正　昭22.12.10　法 161 (国 1)
昭23. 7. 5　法 88 (国 2)
昭23.12.23　法 267 (国 4)
昭24.11.30　法 225 (国 6)
昭25.12.27　法 297 (国 10)
昭26. 3.31　法 67 (国 10)
昭26. 6. 2　法 190 (国 10)
昭26.11.30　法 276 (国 12)
昭27. 3.31　法 36 (国 13)
昭27.12.25　法 322 (国 15)
昭28. 7. 8　法 53 (国 16)
昭28.12.12　法 283 (国 18)
昭29.12. 8　法 206 (国 20)
昭30.12.14　法 182 (国 23)
昭31. 3.31　法 46 (国 24)
昭31. 6. 2　法 124 (国 24)
昭31.12.14　法 173 (国 25)
昭32. 5.27　法 128 (国 26)
昭32.11.18　法 180 (国 27)
昭33. 4.25　法 85 (国 28)

国会議員の選挙等の執行経費の基準に関する法律
公布　昭25. 5.15　法 179 (国 7)
改正　昭27. 7.31　法 262 (国 13)
昭27. 8.16　法 309 (国 13)
昭28. 3.24　法 22 (国 15)
昭29. 4.19　法 69 (国 19)
昭29.12. 8　法 208 (国 20)
昭30. 1.28　法 4 (国 21)
昭31. 3.15　法 9 (国 24)
昭31. 5.24　法 117 (国 24)
昭31. 6.12　法 148 (国 24)
昭32. 3.27　法 7 (国 26)
昭32. 6. 1　法 154 (国 26)
昭33. 4.15　法 62 (国 28)
昭33. 4.22　法 75 (国 28)
昭34. 3.20　法 21 (国 31)
昭35. 6.30　法 113 (国 34)

同法施行令　公布　昭32. 6.15　政 147
改正　昭34. 9.22　政 301

国会議員の秘書の給料等支給規程
昭32. 5.27　両院議長協議決定 (昭32. 5.29官報)
改正　昭33. 4.25 (昭33. 4.30官報)
昭33.12.19 (昭33.12.23官報)

国会議員の秘書の給料等に関する法律
公布　昭32. 5.27　法 128 (国 26)
改正　昭32.11.18　法 181 (国 27)
昭33. 4.25　法 85 (国 28)
昭33.12.20　法 177 (国 31)
昭35. 6. 9　法 91 (国 34)
昭35.12.22　法 148 (国 37)
昭36.11. 1　法 174 (国 39)

(国会職員給与規程) →国会職員の給与等に関する規程

国会職員考査委員会規程
昭22. 9. 1　両院議長協議決定 (昭22. 9.16官報)
改正　昭23. 8.17 (昭23. 9. 2官報)
昭27. 7.30 (昭27. 8. 1官報)

国会職員の給与等に関する規程
昭22.10.16　両院議長協議決定 (昭22.10.29官報)
改正　昭23. 7. 1 (昭23. 7.30官報)
昭23. 8.17 (昭23. 9. 2官報)
昭27. 7.30 (昭27. 8. 1官報)
昭27.12.25 (昭27.12.29官報)
昭28. 3.23 (昭28. 3.26官報)
昭28. 8. 7 (昭28. 8.12官報)
昭28.12. 8 (昭28.12.12官報)
昭32. 6. 1 (昭32. 6. 6官報)
昭33. 4.25 (昭33. 4.30官報)
昭34. 4.13 (昭34. 4.20官報)
昭35. 6. 9 (昭35. 6.11官報)
昭35.12.22 (昭35.12.24官報)
昭36.11. 1 (昭36.11. 6官報)

国会職員の公務上の災害に対する補償に関する件
昭29. 8.17　両院議長協議決定 (昭29. 9. 4官報)

国会職員の政治的行為の禁止又は制限に関する規程
昭27. 7.30　両院議長決定 (昭27. 8. 1官報)
改正　昭28. 8. 7 (昭28. 8.12官報)

国会職員法　公布　昭22. 4.30　法 85 (帝 92)
改正　昭23. 7. 5　法 91 (国 2)
昭27. 7.30　法 246 (国 13)
昭28. 8.12　法 198 (国 16)
昭30. 1.28　法 3 (国 21)
昭33. 4. 1　法 43 (国 28)
昭34. 3.31　法 70 (国 31)
昭34. 4.15　法 137 (国 31)
昭35. 3.31　法 30 (国 34)

国会における各会派に対する立法事務費の交付に関する規程
昭28. 7. 7　両院議長協議決定 (昭28. 7.11官報)
改正　昭33. 4.25 (昭33. 4.30官報)

国会における各会派に対する立法事務費の交付に関する法律
公布　昭28. 7. 7　法 52 (国 16)
改正　昭33. 4.25　法 85 (国 28)

国会閉会中委員会が審査を行う場合の委員の審査雑費に関する法律 (昭26法68の全改)
公布　昭32. 5.27　法 129 (国 26)

国会法　公布　昭22. 4.30　法 79 (帝 92)
改正　昭22.12. 7　法 154 (国 1)
昭23. 7. 5　法 87 (国 2)
昭23.10.11　法 214 (国 3)
昭24.10.26　法 221 (国 6)
昭30. 1.28　法 3 (国 21)
昭32. 6. 1　法 158 (国 26)
昭33. 4.18　法 65 (国 28)
昭34. 3.31　法 70 (国 31)

国会予備金に関する法律
公布　昭22. 4.30　法 82 (帝 92)

国家行政組織法　公布　昭23. 7.10　法 120 (国 2)
改正　昭23.12.10　法 235 (国 3)
昭24. 3.31　法 4 (国 5)
昭24. 5.31　法 123 (国 5)
昭24. 5.31　法 124 (国 5)
昭24. 8.10　政 299
昭25. 3.31　法 48 (国 7)
昭25. 3.31　法 59 (国 7)
昭25. 4.24　法 108 (国 7)
昭25. 5. 1　法 126 (国 7)
昭25. 5. 2　法 133 (国 7)
昭25. 5. 4　法 139 (国 7)
昭25. 5. 4　法 141 (国 7)
昭25. 5.30　法 210 (国 7)
昭25. 5.30　法 214 (国 7)
昭25. 6.28　法 219 (国 7)
昭25. 9.30　政 295
昭25.11.24　政 343
昭25.12.12　法 255 (国 9)
昭25.12.20　法 292 (国 9)
昭26. 3.28　政 51
昭26. 3.31　法 80 (国 10)
昭26. 4. 1　法 115 (国 10)
昭26. 6. 1　法 175 (国 10)
昭26. 6. 1　法 176 (国 10)
昭26. 6. 1　法 179 (国 10)
昭26.10. 4　政 320
昭27. 3.31　法 40 (国 13)
昭27. 4. 1　法 70 (国 13)
昭27. 4.28　法 116 (国 13)
昭27. 5.31　法 159 (国 13)
昭27. 6.30　法 221 (国 13)
昭27. 7.21　法 241 (国 13)
昭27. 7.21　法 242 (国 13)
昭27. 7.31　法 253 (国 13)
昭28. 3.26　法 24 (国 15)
昭28. 5.30　法 36 (国 16)
昭29. 6. 9　法 164 (国 19)
昭29. 7. 1　法 205 (国 19)
昭30. 7. 4　法 50 (国 22)
昭30. 7.11　法 58 (国 22)
昭30. 7.20　法 74 (国 22)
昭30. 8.10　法 153 (国 22)
昭31. 3.31　法 49 (国 24)
昭31. 3.31　法 50 (国 24)
昭31. 4.13　法 68 (国 24)
昭31. 4.26　法 83 (国 24)
昭31. 5.21　法 108 (国 24)
昭31. 6.11　法 141 (国 24)
昭31. 6.12　法 148 (国 24)
昭31. 6.25　法 159 (国 24)
昭32. 6. 1　法 158 (国 26)
昭32. 6. 1　法 159 (国 26)
昭33. 4.24　法 78 (国 28)
昭35. 6.30　法 113 (国 34)
昭36. 6. 2　法 111 (国 38)

国家公安委員会運営規則　公布　昭29. 7. 1　公安規 1

国家公安委員会公印規程　公布　昭32. 4.18　公安程 1

国家公安委員会文書決裁規程
公布　昭34. 7. 1　公安程 1

国家公務員共済組合法 (昭23法69の全改)
公布　昭33. 5. 1　法 128 (国 28)

改正　昭34. 4.20　法 148 (国 31)
昭34. 5.15　法 163 (国 31)
昭34. 5.15　法 164 (国 31)
昭35. 6.23　法 99 (国 34)
昭35. 6.30　法 113 (国 34)
昭36. 6.19　法 152 (国 38)
昭36.11. 1　法 182 (国 39)

同法施行規則　公布　昭33.10.11　大令 54

改正　昭34. 3. 2　大令 12　昭35.12.28　大令 67
昭34. 5.14　大令 37　昭36. 6.19　大令 40
昭34.10. 1　大令 68　昭36.11. 1　大令 70

同法施行令　公布　昭33. 6.30　政 207

改正　昭33.12.16　政 331　昭36. 6.19　政 201
昭33.12.27　政 357　昭36. 6.19　政 206
昭34. 6. 1　政 207　昭36.11.14　政 367
昭34. 9. 5　政 287　昭36.12. 6　政 403
昭34.10. 1　政 316　昭36.12.19　政 414
昭35. 6.30　政 185

同法第十六条第一項の規定により移換しなければならない責任準備金に相当する金額の計算に関する省令
公布　昭27. 4.28　大令 46

国家公務員共済組合法第九十条の規定による公務傷病年金等の額の改定に関する法律
公布　昭31. 6. 6　法 132 (国 24)
改正　昭31. 6. 6　法 134 (国 24)

国家公務員共済組合法の規定による年金の額の改定に関する法律　公布　昭26. 3.24　法 33 (国 10)
改正　昭27. 7.31　法 251 (国 13)
昭31. 6. 6　法 134 (国 24)

国家公務員共済組合法の長期給付に関する施行法
公布　昭33. 5. 1　法 129 (国 28)
改正　昭34. 5.15　法 163 (国 31)
昭36. 6.19　法 151 (国 38)
昭36.11. 1　法 182 (国 39)

国家公務員共済組合連合会登記令
公布　昭33. 6.30　政 209

国家公務員共済組合連合会補助金交付規則
公布　昭32.12.24　大令 86
改正　昭34. 2. 7　大令 8

国家公務員災害補償法　公布　昭26. 6. 2　法 191 (国 10)
改正　昭27. 3.31　法 41 (国 13)
昭27. 5.28　法 153 (国 13)
昭27.12.25　法 324 (国 15)
昭28. 8. 1　法 161 (国 16)
昭29. 3.31　法 29 (国 19)
昭30. 7.29　法 91 (国 22)
昭31. 5.24　法 117 (国 24)
昭32. 5.31　法 145 (国 26)
昭32. 6. 1　法 154 (国 26)
昭33. 4.25　法 87 (国 28)
昭33. 5. 7　法 143 (国 28)
昭35. 3.31　法 29 (国 34)
昭35. 3.31　法 42 (国 34)
昭35. 6. 9　法 93 (国 34)
昭35. 6.23　法 99 (国 34)
昭35.12.22　法 150 (国 37)

国家公務員宿舎法　公布　昭24. 5.30　法 117 (国 5)
改正　昭24. 5.31　法 134 (国 5)
昭24. 5.31　法 145 (国 5)
昭25.12.19　法 278 (国 9)
昭26. 3.23　法 28 (国 10)
昭26.12. 1　法 283 (国 12)
昭27. 7.31　法 251 (国 13)
昭27. 7.31　法 252 (国 13)
昭27. 7.31　法 266 (国 13)
昭27. 7.31　法 284 (国 13)
昭32. 6. 1　法 158 (国 26)
昭33.12.23　法 179 (国 30)

同法施行規則　公布　昭34. 2.25　大令 10
改正　昭36. 4. 1　大令 18　昭36. 9.29　大令 60

同法施行令（昭25政80の全改改題）
公布　昭33.12.23　政 341

（国家公務員等退職手当暫定措置法）→国家公務員等退職手当法

国家公務員等退職手当暫定措置法等の一部を改正する法律〔昭32法74〕附則第二項の規定により退職手当の支給を受ける職員の範囲等を定める政令
公布　昭32. 6. 1　政 126
改正　昭34. 6. 1　政 208

（国家公務員等退職手当暫定措置法施行令）→国家公務員等退職手当法施行令

国家公務員等退職手当法
公布　昭28. 8. 8　法 182 (国 16)
改正　昭30. 8. 5　法 133 (国 22)
昭31. 3.23　法 25 (国 24)
昭31. 5.15　法 105 (国 24)
昭32. 4.20　法 74 (国 26)
昭32. 6. 1　法 154 (国 26)
昭33. 5. 1　法 128 (国 28)
昭33. 5. 1　法 130 (国 28)
昭34. 5.15　法 164 (国 31)
昭35. 6.28　法 111 (国 34)
昭36. 6.19　法 151 (国 38)

同法施行令　公布　昭28. 8.25　政 215

改正　昭29. 2.12　政 12　昭34. 6. 1　政 208
昭29. 7.14　政 201　昭35. 6.28　政 180
昭30. 8.25　政 200　昭35. 8.31　政 247
昭30. 8.31　政 211　昭36. 3.13　政 28
昭30.12. 8　政 325　昭36. 3.30　政 46
昭32. 6. 1　政 125　昭36. 6.19　政 200
昭33. 5.14　政 120　昭36. 6.19　政 206
昭33. 5.30　政 149　昭36.12. 6　政 403
昭33.12.18　政 332　昭36.12.19　政 414
昭34. 4.20　政 140

国家公務員等の旅費支給規程　公布　昭25. 5. 1　大令 45

改正　昭26. 3.31　大令 18　昭29. 1.18　大令 2
昭27. 2. 9　大令 6　昭31. 5. 1　大令 31
昭27. 4.15　大令 41　昭32. 6. 1　大令 46

国家公務員等の旅費に関する法律
公布　昭25. 4.30　法 114 (国 7)
改正　昭26. 3.19　法 26 (国 10)
昭26.11.24　法 261 (国 12)
昭27. 4. 9　法 78 (国 13)
昭27. 5.28　法 153 (国 13)
昭27. 7.31　法 268 (国 13)
昭27. 7.31　法 270 (国 13)
昭27. 7.31　法 284 (国 13)
昭31. 3.23　法 25 (国 24)
昭31. 5. 1　法 87 (国 24)
昭32. 6. 1　法 154 (国 24)
昭35. 6.21　法 97 (国 34)

（国家公務員に対する寒冷地手当及び石炭手当支給規程）→国家公務員に対する寒冷地手当、石炭手当及び薪炭手当支給規程

（国家公務員に対する寒冷地手当及び石炭手当の支給に関する法律）→国家公務員に対する寒冷地手当、石炭手当及び薪炭手当の支給に関する法律

国家公務員に対する寒冷地手当、石炭手当及び薪炭手当支給規程　公布　昭25. 8.28　総府令 31

改正　昭25. 9.29　総府令 39　昭28. 8.26　総府令 51
昭25.12.25　総府令 49　昭31.10.27　総府令 80
昭26. 8.17　総府令 36　昭32. 8.19　総府令 56
昭26.10.23　総府令 44　昭33. 8.12　総府令 68
昭27. 8.16　総府令 57　昭35. 8.17　総府令 49
昭27.12.25　総府令 87　昭36. 8.15　総府令 41
昭28. 2.12　総府令 10

国家公務員に対する寒冷地手当、石炭手当及び薪炭手当の支給に関する法律　公布　昭24. 6. 8　法 200 (国 5)

改正　昭25. 5.15　法 181 (国 7)
昭27. 6.10　法 174 (国 13)
昭27. 7.31　法 266 (国 13)
昭27.12.25　法 325 (国 15)
昭29. 6. 9　法 165 (国 19)
昭31. 5.24　法 117 (国 24)
昭34. 4.13　法 120 (国 31)
昭35. 6.13　法 96 (国 34)
昭36. 6.15　法 133 (国 38)

国家公務員の職階制に関する法律
公布　昭25. 5.15　法 180 (国 7)
改正　昭25. 5.15　法 181 (国 7)
昭32. 6. 1　法 154 (国 26)

（国家公務員のための国設宿舎に関する法律）→国家公務員宿舎法

（同法の施行に関する政令）→国家公務員宿舎法施行令

国家公務員法　公布　昭22.10.21　法 120 (国 1)

改正　昭22.12.17　法 195 (国 1)
昭23.12. 3　法 222 (国 3)
昭23.12.21　法 258 (国 4)
昭23.12.22　法 265 (国 4)
昭24. 3.30　法 2 (国 5)
昭24. 5.31　法 125 (国 5)
昭24. 6. 1　法 174 (国 5)
昭25. 3.31　法 49 (国 7)
昭25. 4. 3　法 95 (国 7)
昭26. 3.30　法 59 (国 10)
昭26.12.21　法 314 (国 13)
昭27. 3.31　法 41 (国 13)
昭27. 4.26　法 97 (国 13)
昭27. 6.10　法 174 (国 13)
昭27. 6.21　法 207 (国 13)
昭27. 7.31　法 252 (国 13)
昭27. 7.31　法 258 (国 13)
昭27. 7.31　法 265 (国 13)
昭27. 7.31　法 268 (国 13)
昭29. 6. 9　法 164 (国 19)
昭31. 3.17　法 12 (国 24)
昭31. 3.24　法 27 (国 24)
昭31. 6.11　法 140 (国 24)
昭31. 6.26　法 161 (国 24)
昭32. 6. 1　法 158 (国 26)
昭33. 4.24　法 78 (国 28)
昭33. 4.25　法 86 (国 28)
昭34. 4.15　法 137 (国 31)
昭34. 5.15　法 163 (国 31)
昭35. 3.31　法 29 (国 34)
昭35. 6.30　法 113 (国 34)
昭36. 6. 1　法 102 (国 38)

同法の規定が適用せられるまでの官吏の任免等に関する法律
公布　昭22.10.21　法 121 (国 1)
改正　昭22.12.20　法 215 (国 1)

国家消防本部に属していた職員に係る警察共済組合の権利義務の承継に関する政令　公布　昭35.11.25　政 289

国家賠償法　公布　昭22.10.27　法 125 (国 1)

国旗の寸法　公布　明 3. 1.27　太政官布告

（国庫出納金等端数計算法）→国家の債権債務等の金額の端数計算に関する法律

（国庫出納金等端数計算法施行令）→国等の債権債務等の金額の端数計算に関する法律施行令

国庫余裕金の繰替使用に関する法律
公布　昭24. 5.14　法 63 (国 5)
改正　昭30. 8.25　法 175 (国 22)

国庫ヨリ補助スル公共団体ノ事業ニ関スル法律
公布　明30. 4. 1　法 37 (帝 10)

同法施行ニ関スル勅令　公布　明31. 8. 2　勅 184
改正　昭22.12.31　政 334　昭23. 7.16　政 166

小包郵便料金令　公布　昭35. 5.25　政 140

固定資産の耐用年数等に関する省令
公布　昭26. 5.31　大令 50
改正　昭27. 3.31　大令 23　昭33.10.13　大令 55
昭28. 5. 1　大令 22　昭34. 3.31　大令 19
昭29. 4. 1　大令 21　昭34.11. 7　大令 81
昭29. 7.30　大令 76　昭36. 4.25　大令 21
昭30. 6.30　大令 33　昭36. 5.31　大令 29
昭32. 7.31　大令 63　昭36.12.22　大令 82

固定資産評価制度調査会令　公布　昭34. 5.11　政 165
改正　昭35. 6.30　政 185

古物営業法　公布　昭24. 5.28　法 108 (国 5)
改正　昭26. 6.12　法 233 (国 10)
昭28. 8.15　法 213 (国 16)
昭29. 6. 8　法 163 (国 15)
昭30. 7. 4　法 51 (国 22)

同法施行規則　公布　昭24. 6.28　総府令 7
改正　昭27. 5. 9　総府令 17　昭29. 6.30　総府令 45
昭28. 8.31　総府令 53　昭30. 8. 5　総府令 32

同法施行令　公布　昭28. 8.31　政 228
改正　昭29. 6.30　政 181

五分半利国庫債券の額面金額の種類及び利子支払期日に関する省令　公布　昭24. 3.31　大令 17
改正　昭27. 6.13　大令 66

五分半利付英貨公債発行規程　公布　昭 5. 5.12　大令 9
改正　昭27.11.24　大令 138

五分半利付米貨公債発行規程　公布　昭 5. 5.12　大令 10
改正　昭27.11.24　大令 140　昭30.10. 1　大令 60

米生産費調査規則　公布　昭35. 4. 1　農令 13
改正　昭35.11. 9　農令 50

米等の関税の免除に関する政令　公布　昭26. 4.24　政 114

改正　昭27. 3.31　政　87　昭30. 8. 1　政 159
昭27. 9.29　政 426　昭31. 3.31　政　78
昭28. 3.27　政　45　昭32. 3.29　政　30
昭29. 3.30　政　38　昭33. 3.31　政　71
昭29. 6.22　政 155　昭34. 3.26　政　43
昭29. 9.30　政 273　昭35. 3.31　政　59
昭30. 3.29　政　41　昭36. 3.30　政　52
昭30. 6.30　政　99　昭36. 5.31　政 151

(米、もみ、大麦、小麦及び小麦粉の輸入税を免除する政令) →

雇用審議会設置法　公布　昭32. 4.15　法　61 (国　26)
雇用審議会令　公布　昭32. 4.15　政　66
雇用促進事業団登記令　公布　昭36. 6.19　政 207
雇用促進事業団法　公布　昭36. 6. 6　法 116 (国　38)
同法施行規則　公布　昭36. 7. 1　労令　19
同法施行令　公布　昭36. 6.19　政 206
同法附則第十八条から第三十四条までの規定の施行期日を定める政令　公布　昭36. 6.19　政 205
雇用促進事業団の炭鉱離職者に対する援護業務並びに援護業務に係る財務及び会計に関する省令
公布　昭35. 2.22　通産・労令　1
改正　昭36. 7. 1　通産・労令　1
今次ノ戦争ニ関スル特別賜金公債発行交付規程
公布　昭14. 5.10　大令　20
改正　昭18.11.10　大令 109　昭20. 5.14　大令　45
昭19. 5.30　大令　66　昭21. 3.14　大令　33
今次ノ戦争ニ関スル特別賜金トシテ交付スル為公債発行ニ関スル法律　公布　昭14. 3.27　法　31 (帝　74)
改正　昭17. 2.18　法　9 (帝　79)
昭21. 3.14　勅 142

〔さ〕

災害救助法　公布　昭22.10.18　法 118 (国　1)
改正　昭23. 6.14　法　54 (国　2)
昭24. 5.31　法 157 (国　5)
昭24. 5.31　法 168 (国　5)
昭25. 7.31　法 229 (国　8)
昭26. 3.31　法 102 (国 10)
昭28. 8. 3　法 166 (国 16)
昭29. 5.15　法 101 (国 19)
同法施行規則　公布　昭22.10.30　総庁・厚・内・大・運令　1
同法施行令　公布　昭22.10.30　政 225
改正　昭22.12.27　政 290　昭32. 7.31　政 222
昭28. 8.12　政 181　昭34. 7.11　政 256
昭30. 1.19　政　4
在外研究員規程　公布　大11. 1.23　勅　6
改正　昭 9.12.21　勅 395
同規程施行細則　公布　大11. 3.27　文令　11
改正　昭14. 6. 2　文令　46
在外公館等借入金整理準備審査会法
公布　昭24. 6. 1　法 173 (国　5)
改正　昭25. 3.22　法　13 (国　7)
昭26.12. 1　法 283 (国 12)
昭27. 3.31　法　44 (国 13)
昭30. 7.22　法　79 (国 22)
同法施行令　公布　昭24.12.20　政 391
改正　昭25. 9.30　政 296　昭27. 4.10　政 102
昭26.12. 1　政 363　昭32. 6.14　政 145
在外公館等借入金の提供地域の区分に関する省令
公布　昭27. 3.31　大令　35
在外公館等借入金の返済の実施に関する法律
公布　昭27. 3.31　法　44 (国　13)
在外公館等借入金返済実施規程
公布　昭27. 3.31　大令　34
改正　昭32. 1.30　大令　3　昭32. 9.14　大令　72
在外公館に勤務する外務公務員の休暇帰国に関する省令
公布　昭29. 4.24　外令　3
改正　昭32.10.17　外令　7　昭36. 7. 1　外令　4
昭33.12. 1　外令　10
在外公館に勤務する外務公務員の給与に関する法律
公布　昭27. 4.21　法　93 (国　13)
改正　昭27. 6.13　法 190 (国　13)
昭27.12.25　法 324 (国　15)
昭27.12.26　法 332 (国　15)
昭28. 7.25　法　84 (国　16)
昭29. 3.24　法　11 (国　19)
昭30. 7. 1　法　42 (国　22)
昭31. 3.16　法　10 (国　24)
昭32. 3.30　法　11 (国　26)
昭32.11.16　法 179 (国　27)
昭33. 2.21　法　1 (国　28)
昭33. 3.31　法　27 (国　28)
昭34. 3.24　法　31 (国　31)
昭35. 1. 8　法　2 (国　34)
昭35. 3.28　法　12 (国　34)
昭35.12.26　法 163 (国　37)
昭36. 3.31　法　18 (国　38)
在外公館に勤務する外務公務員の特殊語学手当に関する政令
公布　昭27.10. 1　政 428
改正　昭32. 8.10　政 260　昭33. 7.15　政 220
同令施行規則　公布　昭27.10. 3　外令　24
改正　昭33. 7.15　外令　7
在外公館の名称及び位置を定める法律
公布　昭27. 4.12　法　85 (国　13)
改正　昭27.12.26　法 332 (国　15)
昭28. 7.25　法　84 (国　16)
昭29. 3.24　法　11 (国　19)
昭30. 7. 1　法　42 (国　22)
昭31. 3.16　法　10 (国　24)
昭31.12.12　法 172 (国　25)
昭32. 3.30　法　11 (国　26)
昭32.11.16　法 179 (国　27)
昭33. 2.21　法　1 (国　28)
昭33. 3.31　法　27 (国　28)
昭34. 3.24　法　31 (国　31)
昭35. 1. 8　法　2 (国　34)
昭35. 3.28　法　12 (国　34)
昭35.12.26　法 163 (国　37)
昭36. 3.31　法　18 (国　38)
在外公館に勤務する外務公務員の特殊語学手当に関する政令
公布　昭27.10. 1　政 428
改正　昭32. 8.10　政 260　昭33. 7.15　政 220
同令施行規則　公布　昭27.10. 3　外令　24
改正　昭33. 7.15　外令　7
在外公館の名称及び位置を定める法律
公布　昭27. 4.12　法　85 (国　13)
改正　昭27.12.26　法 332 (国　15)
昭28. 7.25　法　84 (国　16)
昭29. 3.24　法　11 (国　19)
昭30. 7. 1　法　42 (国　22)
昭31. 3.16　法　10 (国　24)
昭31.12.12　法 172 (国　25)
昭32. 3.30　法　11 (国　26)
昭32.11.16　法 179 (国　27)
昭33. 2.21　法　1 (国　28)
昭33. 3.31　法　27 (国　28)
昭34. 3.24　法　31 (国　31)
昭35. 1. 8　法　2 (国　34)
昭35. 3.28　法　12 (国　34)
昭35.12.26　法 163 (国　37)
昭36. 3.31　法　18 (国　38)
同法附則但書の規定による施行期日を定める政令
公布　昭27. 4.28　政 133
同　公布　昭27. 8. 5　政 337

同　公布　昭27.11.24　政 462
同　公布　昭27.12. 4　政 476
同　公布　昭28. 3. 5　政　29
同　公布　昭28.11. 4　政 341
同　公布　昭29.10.12　政 279
同　公布　昭29.11.30　政 304
同　公布　昭31. 7.23　政 241
同　公布　昭32. 5.14　政　97
同　公布　昭32. 6.27　政 156
同　公布　昭33. 4.15　政　79
同　公布　昭34. 3.30　政　50
同　公布　昭35. 1. 8　政　1
同　公布　昭35. 1.14　政　2
同　公布　昭36. 8.19　政 293
同　公布　昭36. 9.29　政 315
同　公布　昭36.12.25　政 426
災害善後ニ関スル経費支弁ノ為公債発行ニ関スル件
公布　昭11. 2.12　勅　7
災害対策基本法　公布　昭36.11.15　法 223 (国　39)
災害地の被災者に対する郵便業書等の無償交付に関する省令
公布　昭36. 5.31　郵令　11
災害被害者に対する租税の減免、徴収猶予等に関する法律
(昭14法39の全改)　公布　昭22.12.13　法 175 (国　1)
改正　昭23. 7. 7　法 107 (国　2)
昭23. 7. 7　法 108 (国　2)
昭23. 7. 7　法 110 (国　2)
昭24.12.27　法 285 (国　6)
昭25. 3.31　法　70 (国　7)
昭26. 3.30　法　63 (国 10)
昭27. 3.31　法　60 (国 13)
昭28. 7.31　法 102 (国 16)
昭28. 8. 1　法 164 (国 16)
昭28. 8. 1　法 165 (国 16)
昭28. 8. 7　法 173 (国 16)
昭28. 8.13　法 203 (国 16)
昭29. 4. 1　法　52 (国 19)
昭29. 5.13　法　96 (国 19)
昭30. 6.30　法　38 (国 22)
昭30. 7.30　法 104 (国 22)
昭31. 3.31　法　59 (国 24)
昭32. 3.31　法　27 (国 26)
昭32. 4. 6　法　55 (国 26)
昭32. 4. 6　法　56 (国 26)
昭32. 6.14　法 173 (国 26)
昭33. 4.28　法 100 (国 28)
昭34. 3.30　法　65 (国 31)
昭34. 4.20　法 148 (国 31)
昭36. 3.31　法　35 (国 38)
同法の施行に関する政令　公布　昭22.12.13　政 268
改正　昭23. 7. 7　政 148　昭29. 5.13　政　97
昭23. 7.31　政 198　昭30. 6.30　政 101
昭23. 9. 1　政 281　昭30. 7.30　政 151
昭24. 4.30　政　83　昭31. 3.31　政　81
昭24.12.27　政 406　昭32. 3.31　政　44
昭25. 3.31　政　68　昭32. 4. 6　政　57
昭26. 5. 1　政 131　昭32. 4. 6　政　58
昭27. 3.31　政　85　昭32. 6.27　政 158
昭28. 7.18　政 117　昭33. 4.28　政　93
昭28. 8. 7　政 167　昭34. 3.30　政　56
昭28. 8.13　政 185　昭34.12.26　政 383
昭29. 4. 1　政　63　昭36. 3.31　政　62
在外仏貨公債の処理に関する法律
公布　昭31.12.29　法 180 (国　25)
同法の施行期日を定める政令　公布　昭32. 2.25　政　18
在勤俸の号別に関する規則　公布　昭27. 4.22　外令　8
採血及び供血あつせん業取締法
公布　昭31. 6.25　法 160 (国　24)
改正　昭35. 8.10　法 145 (国　34)
同法施行規則　公布　昭31. 6.25　厚令　22
改正　昭36. 2. 1　厚令　1
採血業の許可申請手数料の額を定める政令
公布　昭31. 6.25　政 211
債権管理事務取扱規則　公布　昭31.12.29　大令　86
改正　昭33. 5. 8　大令　27　昭35. 4.12　大令　19
昭34. 1.17　大令　4　昭35. 7. 9　大令　44
昭34.10. 8　大令　70　昭36. 3.31　大令　9
昭34.12.26　大令　90
債権管理簿及び徴収簿等の様式の特例に関する省令
公布　昭34.10. 8　大令　71
債券収入金等の払いもどし金の損益の計算の方法及び当該損益の帰属に関する政令　公布　昭26. 9.29　政 316
改正　昭29. 2.19　政　18
最高検察庁の位置並びに最高検察庁以外の検察庁の名称及び位置を定める政令　公布　昭22. 5. 3　政　35
改正　昭22. 7.18　政 141　昭30. 7.15　政 125
昭23.12.27　政 382　昭31. 4.13　政　91
昭24. 5.24　政 101　昭32. 4.16　政　68
昭25. 3.31　政　44　昭33. 4.25　政　86
昭26. 5. 8　政 139　昭34. 3. 7　政　27
昭27. 6.12　政 187　昭35. 4.26　政 111
昭28. 4.23　政　79　昭36. 3.18　政　31
昭29. 4.24　政　87
最高裁判所規則制定諮問委員会規則
公布　昭22.11.13　最裁規　8
改正　昭23. 9.21　最裁規 21　昭27. 7.31　最裁規 18
昭24. 7. 1　最裁規 12　昭31. 2. 1　最裁規　1
最高裁判所裁判官会議規程　公布　昭22. 9.22　最裁程　1
改正　昭27.12.24　最裁程　18
最高裁判所裁判官国民審査法
公布　昭22.11.20　法 136 (国　1)
改正　昭22.12. 7　法 154 (国　1)
昭22.12.17　法 196 (国　1)
昭25. 4.15　法 101 (国　7)
昭27. 7.31　法 262 (国 13)
昭27. 8.16　法 308 (国 13)
昭29. 6. 8　法 163 (国 19)
昭29.12. 8　法 207 (国 20)
昭31. 6.12　法 148 (国 24)
昭33. 4.22　法　75 (国 28)
昭35. 6.30　法 113 (国 34)
同法施行規則　公布　昭23. 5.25　総庁令　29
改正　昭23. 7.29　総府令 44　昭33. 4.22　総府令 30
昭27. 8.16　総府令 56
同法施行令　公布　昭23. 5.25　政 122
改正　昭23. 7.29　政 191　昭27. 8.29　政 369
昭25. 4.30　政 105　昭30. 2.28　政　22
昭27. 7.31　政 301　昭31. 3.27　政　35

昭31. 6.30 政 222 昭35. 6.30 政 185

最高裁判所裁判事務処理規則
公布 昭22.11. 1 最裁規 6
改正 昭22.12.29 最裁規 19 昭24. 7. 1 最裁規 12
昭23. 4. 1 最裁規 3 昭28. 1.19 最裁規 1
昭23.10.19 最裁規 26

最高裁判所事務総局規則 公布 昭22.12. 1 最裁規 10
改正 昭23.10.13 最裁規 24 昭25. 5. 1 最裁規 13
昭23.12.28 最裁規 40 昭26. 3.31 最裁規 2
昭24. 7. 1 最裁規 17 昭27. 4.23 最裁規 9
昭25. 1.17 最裁規 2 昭28. 3.30 最裁規 6

最高裁判所事務総局等職員定員規程
公布 昭27. 4.23 最裁程 8
改正 昭32. 6.15 最裁程 7

最高裁判所事務総局分課規程
公布 昭22.12. 1 最裁程 5
改正 昭23. 7.25 最裁程 5 昭27. 5.12 最裁程 11
昭23. 9. 6 最裁程 17 昭27.12.27 最裁程 19
昭23.12.28 最裁程 27 昭28. 3.30 最裁程 2
昭24. 1.28 最裁程 2 昭32. 6.15 最裁程 3
昭24. 7. 1 最裁程 13 昭34. 9.30 最裁程 6
昭24. 7. 1 最裁程 16 昭35. 4.27 最裁程 1
昭25. 6.12 最裁程 9

最高裁判所所管の不動産登記の嘱託に関する職員を指定する規則 公布 昭24. 7.25 最裁規 19
改正 昭27. 7.30 最裁規 17

最高裁判所長官の代理に関する規程
公布 昭22.10.18 最裁程 3

最高裁判所統計委員会規則 公布 昭23.12.29 最裁規 43
改正 昭24. 7. 1 最裁規 12 昭27. 7.31 最裁規 18

最高裁判所当直規程 公布 昭23. 3. 8 最裁程 3
改正 昭24. 7. 1 最裁程 13

最高裁判所図書館委員会規則
公布 昭23.12.29 最裁規 44
改正 昭30. 5. 4 最裁規 3 昭32. 6.15 最裁規 11

最高裁判所図書館規則 (昭24最裁規16の全改)
公布 昭28. 3. 3 最裁規 2
改正 昭34. 6.30 最裁規 9

最高裁判所図書館分課規程 公布 昭34. 6.30 最裁程 4

最高裁判所表彰規程 公布 昭31. 3.31 最裁程 1

財産諸表等の用語、様式及び作成方法に関する規則
公布 昭25. 9.28 証取規 18
改正 昭26. 7. 1 証取規 12

財産税及び戦時補償特別税物納財産等収納規則
公布 昭22. 1.31 勅 34

同規則により調製しなければならない書類の様式並びに帳簿の様式及び記入の方法 公布 昭22. 3.11 大令 22
改正 昭27. 3.31 大令 31

財産税について納税義務のない旨を証する書面の呈示に関する省令 公布 昭26.11.26 大令 102
改正 昭35.10. 1 大令 59

財産税法 公布 昭21.11.12 法 52 (帝 90)
改正 昭22. 3.31 法 27 (帝 92)
昭24. 5.31 法 145 (国 5)
昭25. 5. 4 法 141 (国 7)
昭26. 6. 1 法 173 (国 10)
昭26.11.26 法 263 (国 12)
昭34. 4.20 法 148 (国 31)

同法施行規則 公布 昭21.11.19 勅 549
改正 昭22. 1.25 勅 24 昭22. 9. 1 勅 183
昭22. 2.12 勅 47 昭24. 5.31 政 149
昭22. 3.31 勅 110 昭25. 5. 4 政 117

財産税法施行規則第五十六条第二項の規定による郵便年金契約の変更に関する件 公布 昭22. 4.23 逓令 14

財産税法施行細則 公布 昭21.12. 2 大令 123
改正 昭22. 1.25 大令 6 昭24. 9. 1 大令 81
昭22. 2. 8 大令 15 昭25. 8.23 総府・大令 2
昭22. 2.12 大令 18
昭22. 5.21 大令 55 昭26. 3. 6 総府・大令 1
昭22. 7.19 大令 69
昭22.10. 7 大令 100 昭27. 3.31 大令 29
昭23. 4.13 大令 39 昭28. 8. 7 大令 60
昭24. 5.31 大令 38 昭33. 7.25 大令 39

財産税法等による物納に因る不動産登記の特例に関する政令
公布 昭22. 6.27 政 109

財政法 公布 昭22. 3.31 法 34 (帝 92)
改正 昭24. 4. 1 法 23 (国 5)
昭24. 5.31 法 145 (国 5)
昭25. 3.31 法 60 (国 7)
昭25. 5. 4 法 141 (国 7)
昭26. 6. 1 法 173 (国 10)
昭27. 3. 5 法 4 (国 13)
昭27. 7.31 法 268 (国 13)
昭29. 5. 8 法 90 (国 19)

財政法第三条の特例に関する法律
公布 昭23. 4.14 法 27 (国 2)

採石法 公布 昭25.12.20 法 291 (国 9)
改正 昭26. 6. 9 法 220 (国 10)
昭31. 2.21 法 1 (国 24)
昭35. 3.31 法 14 (国 34)

同法関係手数料令 公布 昭26. 1.29 政 17

同法施行規則 公布 昭26. 1.31 通産令 6
改正 昭26. 8.28 通産令 58

同法の施行期日を定める政令 公布 昭26. 1.30 政 21

財団法人日本遺族会に対する国有財産の無償貸付に関する法律 公布 昭28. 8.12 法 200 (国 16)

同法第二条第二項の規定による財産使用の承認手続に関する省令 公布 昭32. 1. 4 厚令 1

財団法人日本海員会館に対する国有の財産の譲与に関する法律 公布 昭30. 7.22 法 80 (国 22)

財団法人日本海外協会連合会に対する移住者渡航費貸付資金の貸付条件等に関する法律
公布 昭35. 3.31 法 46 (国 34)

財団法人労働科学研究所に対する国有財産の譲与に関する法律 公布 昭28. 8.17 法 224 (国 16)

最低賃金審議会令 公布 昭34. 5. 4 政 163
改正 昭35. 6.20 政 162

最低賃金法 公布 昭34. 4.15 法 137 (国 31)

同法施行規則 公布 昭34. 7.10 労令 16

同法の施行期日を定める政令 公布 昭34. 5. 4 政 162

歳入歳出外の国庫内移換に関する規則
公布 昭30. 4.14 大令 14
改正 昭31. 3.28 大令 12 昭34. 2.26 大令 11
昭32. 4.16 大令 23 昭34.10. 5 大令 69
昭32.10. 5 大令 77 昭35. 4. 1 大令 16
昭33. 8.22 大令 42 昭36. 6. 5 大令 37
昭33. 9. 3 大令 48 昭36.11.11 大令 72
昭34. 1.17 大令 4

歳入歳出決算上の剰余金の計算の臨時特例に関する政令
公布 昭33. 7.17 政 223
改正 昭35. 7. 7 政 198 昭35. 7.19 政 211

歳入歳出予算概定順序 公布 明22. 3.27 閣令 12
改正 明26.11.11 閣令 2

歳入徴収官事務規程 公布 昭27.11.29 大令 141
改正 昭29. 3.30 大令 14 昭32. 3.28 大令 11
昭29. 5.31 大令 40 昭33. 4. 7 大令 16
昭29. 7.19 大令 74 昭34.10. 8 大令 70
昭30.11.30 大令 68 昭35. 7. 9 大令 44
昭31. 3.22 大令 11 昭36. 3.31 大令 9
昭31.12.29 大令 86

歳入納付ニ使用スル証券ニ関スル件
公布 大 5.12.21 勅 256
改正 大11. 3.31 勅 165 昭12.12. 1 勅 685
大15. 8.28 勅 294 昭15. 7.13 勅 466
昭 9.12.26 勅 395 昭29. 3.31 政 51

同件第六条第一項ニ依ル証券ノ納付ニ関スル制限
公布 大 5.12.21 大令 30
改正 大11. 4. 1 大令 34 昭15. 7.13 大令 52
大15. 8.28 大令 31 昭29. 5.31 大令 40

財閥商号の使用の禁止等に関する政令の廃止に伴う経過措置に関する政令 公布 昭27. 5. 7 政 137

財閥標章の使用の禁止等に関する政令の廃止に伴う経過措置に関する政令 公布 昭27. 4.28 政 132

同令施行規則 公布 昭27. 4.28 通産令 34

裁判官以外の裁判所職員の任免等に関する規則
公布 昭25. 1.20 最裁規 4
改正 昭25. 4.28 最裁規 11 昭32. 6.15 最裁規 11
昭25. 6. 1 最裁規 18 昭32. 8.14 最裁規 14
昭26. 3.31 最裁規 2 昭34.10. 1 最裁規 11
昭29. 5.29 最裁規 5 昭34.11. 2 最裁規 15

裁判官以外の裁判所職員の俸給の特別調整額に関する規則
公布 昭28. 3.10 最裁規 4
改正 昭29. 7. 2 最裁規 11 昭33. 6. 3 最裁規 4
昭32. 9.26 最裁規 17 昭34. 4. 8 最裁規 4

裁判官及び裁判官の秘書官以外の裁判所職員の勤務時間に関する規則 公布 昭24. 1.14 最裁規 1
改正 昭24. 4.12 最裁規 7 昭25. 3.11 最裁規 7
昭24. 7. 8 最裁規 18 昭26.11.10 最裁規 14
昭24.10. 1 最裁規 26 昭35. 6.25 最裁規 12

(裁判官及びその他の裁判所職員の分限に関する法律) →裁判官分限法

裁判官訴追委員旅費及び職務雑費支給規程
昭25. 7.27 衆院議長決定 (昭25. 8. 1 官報)
改正 昭26. 6. 2 衆院議長決定 (昭26. 6. 8 官報)
昭28. 7. 9 衆院議長決定 (昭28. 7.11 官報)
昭32. 5.27 衆院議長決定 (昭32. 5.29 官報)

裁判官訴追委員会事務局事務分掌規程
昭25. 8.28 (昭25. 9. 1 官報訴追程)

裁判官訴追委員会事務局職員定員規程
昭35. 4. 1 (昭35. 4. 4 官報訴追程)

(裁判官訴追委員旅費及び手当等支給規程) →裁判官訴追委員旅費及び職務雑費支給規程

裁判官その他の裁判所職員及び司法修習生のバッジに関する規程 公布 昭24. 1.28 最裁程 1

裁判官たる皇室会議議員及び予備議員互選規則
公布 昭22. 9.19 最裁規 3

裁判官弾劾裁判所規則 (昭24. 8.10 官報)
改正 昭25. 7.29 決定 (昭25. 8.28 官報)
昭34. 4. 9 決定 (昭34. 4.14 官報)

裁判官弾劾裁判所裁判員旅費及び職務雑費支給規程 (昭25. 11.22 の全改)
昭27. 7. 9 両院議長協議決定 (昭27. 7.11官報)
改正 昭32. 5.27 (昭32. 5.29 官報)

(裁判官弾劾裁判所裁判員旅費及び手当等支給規程) →

裁判官弾劾裁判所事務局事務分掌規程
昭25. 7.31(弾裁程) (昭25. 8. 5 官報)

裁判官弾劾裁判所事務局職員定員規程
公布 昭35. 4. 1(弾裁程) (昭35. 4. 4 官報)

裁判官弾劾法 公布 昭22.11.20 法 137 (国 1)
改正 昭23. 7. 5 法 93 (国 2)
昭25. 5.22 法 196 (国 7)
昭26. 3.31 法 71 (国 10)
昭27. 7.30 法 246 (国 13)
昭27.12.29 法 352 (国 15)
昭30. 1.28 法 3 (国 21)
昭33. 4. 1 法 48 (国 28)
昭34. 3.31 法 70 (国 31)
昭35. 4. 1 法 50 (国 34)

(裁判官等に対する寒冷地手当及び石炭手当の支給に関する規則) →

裁判官等に対する寒冷地手当、石炭手当及び薪炭手当の支給に関する規則 公布 昭24.12.21 最裁規 29
改正 昭31.10.30 最裁規 13

裁判官に対する期末手当及び勤勉手当の支給に関する規則
公布 昭27.12.25 最裁規 31
改正 昭28.12.14 最裁規 26 昭33.12.15 最裁規 10
昭30.12.14 最裁規 12 昭34. 4.13 最裁規 5
昭31.12.14 最裁規 15 昭35. 6. 9 最裁規 8
昭32. 6. 1 最裁規 9 昭35.12.23 最裁規 19
昭32. 9.26 最裁規 15 昭36.11.10 最裁規 11
昭32.11.25 最裁規 19

裁判官に対する暫定手当等の支給に関する規則
公布 昭32. 6. 1 最裁規 9
改正 昭32. 9.26 最裁規 15 昭32. 9.26 最裁規 16

昭33. 4.28 最裁規 1 昭35.12.23 最裁規 17
昭34. 5.26 最裁規 7 昭36. 6.30 最裁規 7
昭34. 9.30 最裁規 10 昭36.11.10 最裁規 9
昭35. 4. 8 最裁規 4

裁判官の災害補償に関する法律
公布 昭35. 6.23 法 100 (国 34)

裁判官の制服に関する規則 公布 昭24. 4. 1 最裁規 5

裁判官の分限事件記録符号規程
公布 昭24. 2. 1 最裁程 3

裁判官の分限事件手続規則 公布 昭23. 6. 7 最裁規 6
改正 昭24. 7. 1 最裁規 13

裁判官の報酬等に関する法律
公布 昭23. 7. 1 法 75 (国 2)
改正 昭23.12.23 法 269 (国 4)
昭24.12.12 法 253 (国 6)
昭25. 5.15 法 181 (国 7)
昭25.12.27 法 300 (国 9)
昭26.11.30 法 279 (国 12)
昭27.12.25 法 326 (国 15)
昭28.12.29 法 291 (国 18)
昭32. 6. 1 法 156 (国 26)
昭33. 4.25 法 89 (国 28)
昭34. 3.31 法 73 (国 31)
昭34. 5.15 法 164 (国 31)
昭35. 3.31 法 27 (国 34)
昭35.12.23 法 154 (国 37)
昭36.11. 1 法 178 (国 39)

同法第二条の二に規定する報酬月額に関する規則
公布 昭32. 9.26 最裁規 16

裁判官の報酬等の支給定日に関する規則 (昭32最裁規23の全改) 公布 昭36. 4. 8 最裁規 2

裁判官の報酬の特別調整額に関する規則
公布 昭32. 6. 1 最裁規 10
改正 昭35. 7.23 最裁規 1

裁判官分限法 公布 昭22.10.29 法 127 (国 1)
改正 昭23.12.21 法 260 (国 4)
昭24. 6. 1 法 177 (国 5)

裁判官報酬等暫行規則 公布 昭22. 9.19 最裁規 4
改正 昭22.11. 1 最裁規 7 昭28.12.29 最裁規 30
昭22.11.14 最裁規 9 昭32. 6. 1 最裁規 8
昭23. 7. 1 最裁規 11 昭34. 4.13 最裁規 6
昭24. 1.10 最裁規 2 昭35. 6. 9 最裁規 7
昭25.12.28 最裁規 34 昭35.12.23 最裁規 18
昭26.11.30 最裁規 16 昭36.11.10 最裁規 10
昭27.12.25 最裁規 30

裁判所経費審査委員会規則 公布 昭23. 4.16 最裁規 4

裁判所公文方式規則 公布 昭22. 9.19 最裁規 1
改正 昭23.12.28 最裁規 41 昭26. 3.31 最裁規 2
昭25. 2.24 最裁規 6

裁判所書記官研修所規則 公布 昭25. 7. 1 最裁規 22
改正 昭26. 3.31 最裁規 2 昭32. 6.15 最裁規 11
昭27. 4.23 最裁規 9

裁判所書記官研修所規程 公布 昭25. 7. 1 最裁程 12
改正 昭26. 3.31 最裁程 1 昭31. 4. 1 最裁程 2
昭26. 3.31 最裁程 3 昭32. 6.15 最裁規 4
昭29. 5.29 最裁程 4 昭34. 5.21 最裁規 2

裁判所書記官研修所事務局分課規程
公布 昭26. 9.15 最裁規 6
改正 昭32. 6.15 最裁程 6

裁判所書記官研修所入所試験規程
公布 昭26. 3.31 最裁程 2
改正 昭29. 5.29 最裁程 4 昭31. 4. 1 最裁程 3

裁判所書記官昇任試験規程 公布 昭24.12. 1 最裁程 24
改正 昭25. 4.28 最裁程 6 昭29. 5.29 最裁程 4
昭26. 3.31 最裁程 3 昭29. 6.16 最裁程 6
昭28. 8.24 最裁程 6

裁判所書記官制度調査委員会規則
公布 昭23. 6.25 最裁規 10
改正 昭24. 7. 1 最裁規 12 昭34. 6.30 最裁規 8
昭25. 6.22 最裁規 21

裁判所書記官等試験委員会規程
公布 昭32. 7.20 最裁程 8

裁判所書記官等の俸給の調整に関する規則
公布 昭27. 2.13 最裁規 3
改正 昭27. 9.16 最裁規 24 昭32. 8.13 最裁規 13
昭29. 5.29 最裁規 7 昭35. 6.25 最裁規 11
昭31. 7.31 最裁規 12 昭35. 7.23 最裁規 14

裁判所書記官の職服に関する規程
公布 昭27. 4.24 最裁程 9

裁判所書記官補の職権の特例に関する規則
公布 昭24. 6.29 最裁規 11
改正 昭35. 6.25 最裁規 9

(裁判所書記制度調査委員会規則) →裁判所書記官制度調査委員会規則

裁判所職員定員法 (昭22法64の全改改題)
公布 昭26. 3.30 法 53 (国 10)
改正 昭26.12. 6 法 298 (国 12)
昭27. 5.29 法 155 (国 13)
昭29. 6.17 法 187 (国 19)
昭30. 7. 9 法 56 (国 22)
昭33. 5. 1 法 115 (国 28)
昭34. 3.24 法 32 (国 31)
昭34. 7. 9 法 168 (国 32)
昭35. 3.31 法 26 (国 34)
昭35.12.26 法 164 (国 37)
昭36. 3.31 法 19 (国 38)

裁判所職員に関する臨時措置規則
公布 昭27. 2. 6 最裁規 1

裁判所職員に対する寒冷地手当及び石炭手当支給規程
公布 昭27. 8.25 最裁程 14

裁判所職員の休暇に関する規程
公布 昭25. 6.22 最裁程 10

裁判所職員の服務の宣誓に関する規程
公布 昭24.10. 3 最裁程 21
改正 昭25. 2.21 最裁程 4 昭27. 4.21 最裁程 6
昭25. 6.22 最裁程 11

裁判所職員の臨時待命に関する規則
公布 昭29. 6.18 最裁規 10

裁判所職員臨時措置法 公布 昭26.12. 6 法 299 (国 12)
改正 昭31. 5.24 法 117 (国 24)
昭32. 6. 1 法 154 (国 26)
昭34. 5.15 法 163 (国 31)

裁判所速記官補の職権の特例に関する規則
公布 昭32. 5. 1 最裁規 6

裁判所の非常勤職員の政治的行為制限の特例に関する規則
公布 昭27. 9.16 最裁規 25

裁判所法 公布 昭22. 4.16 法 59 (帝 92)
改正 昭22.10.29 法 126 (国 1)
昭22.12.17 法 195 (国 1)
昭23. 1. 1 法 1 (国 1)
昭23. 7.12 法 146 (国 2)
昭23.12.21 法 260 (国 4)
昭24. 5.31 法 136 (国 5)
昭24. 6. 1 法 177 (国 5)
昭25. 4.14 法 96 (国 7)
昭25.12.20 法 287 (国 9)
昭26. 3.30 法 59 (国 10)
昭26.12. 6 法 298 (国 12)
昭27. 7.31 法 268 (国 13)
昭29. 5.27 法 126 (国 19)
昭29. 6. 8 法 163 (国 19)
昭32. 5. 1 法 91 (国 26)
昭35. 6.25 法 104 (国 34)

裁判所法施行法 公布 昭22. 4.16 法 60 (帝 92)
改正 昭22.10.29 法 126 (国 1)

同施行法に基く執達吏規則及び執達吏手数料規則の変更適用に関する政令 公布 昭22. 5. 3 政 28

裁判所法施行令 公布 昭22. 5. 3 政 24

裁判所傍聴規則 公布 昭27. 9. 1 最裁規 21

裁判所予備金に関する法律
公布 昭22.10.15 法 117 (国 1)

(再評価積立金の資本組入に関する法律) →株式会社の再評価積立金の資本組入に関する法律

細部測量作業規程準則 公布 昭27. 7.24 経本令 13

財務諸表等の用語、様式及び作成方法に関する規則
公布 昭25. 9.28 証取規 18
改正 昭27. 4. 1 証取規 2 昭28.11.14 大令 92

財務諸表の監査証明に関する省令 (昭26証取規4の全改)
公布 昭32. 3.28 大令 12
改正 昭36. 7.10 大令 45

(採用候補者名簿についての経過措置等) →昭和32年法律154号の施行に伴う採用候補者についての経過措置等

(作業会計法) →印刷局特別会計法

薬試験規程 公布 昭13. 7.13 逓令 58

薬道規則 公布 昭22.12.27 運令 34
改正 昭24. 3.12 運令 6 昭32. 5.16 運令 16
昭24. 6. 1 運令 17 昭36. 1.24 運令 1
昭27. 7. 1 運令 39 昭36. 6.30 運令 40
昭28. 3.26 運令 14 昭36.12. 4 運令 58

酒に酔つて公衆に迷惑をかける行為の防止等に関する法律
公布 昭36. 6. 1 法 103 (国 38)

さけ・ます流網漁業等取締規則
公布 昭27. 7. 4 農令 52
改正 昭31. 4. 9 農令 11

(さけ・ます流網漁業等取締規則) →

査察使に関する省令 公布 昭27. 8.16 外令 21

砂糖消費税法 (明34法13の全改)
公布 昭30. 6.30 法 38 (国 22)
改正 昭30. 6.30 法 39 (国 22)
昭31. 3.31 法 59 (国 24)
昭34. 3.28 法 55 (国 31)
昭34. 4.20 法 148 (国 31)

同法施行規則 公布 昭30. 6.30 大令 34
改正 昭30.12.28 大令 72 昭34.10.19 大令 73
昭32. 9.19 大令 75 昭36. 9.30 大令 61
昭34. 3.28 大令 16

同法施行令 (明34勅169の全改)
公布 昭30. 6.30 政 101
改正 昭31. 3.31 政 81 昭34. 3.28 政 48
昭32. 3.30 政 38 昭34.12.26 政 383
昭33. 3.27 政 40 昭36. 9.29 政 317

さば漁業取締規則 公布 昭33. 6.19 農令 32

砂防行政監督令 公布 大15. 8.27 勅 291
改正 昭18.12.27 勅 945 昭23. 7.16 政 166
昭22.12.31 政 334

砂防指定地台帳等整備規則 公布 昭36. 4. 1 建令 7

砂防法 公布 明30. 3.30 法 29 (帝 10)
改正 大13. 7.18 法 3 (帝 49)
昭24. 5.31 法 168 (国 5)
昭28. 8.15 法 213 (国 16)
昭34. 4.20 法 148 (国 31)

同法施行規程 公布 明30.10.26 勅 382
改正 昭22. 5. 3 政 16 昭23. 7.16 政 166
昭22.12.31 政 334

同法第十一条ノ地租其ノ他ノ公課減免ニ関スル件
公布 明32. 8.16 勅 374
改正 明35.11. 1 勅 253 大 7. 9.19 勅 351
明43. 2. 9 勅 7 昭 6. 4. 1 勅 51
明44.12.23 勅 288 昭22. 3.31 勅 112

参議院規則
昭22. 6.28 参院議決 (昭22. 8. 8 官報)
改正 昭23.10.11 参院議決 (昭23.10.15 官報)
昭24.10.26 参院議決 (昭24.10.29 官報)
昭25. 7.14 参院議決 (昭25. 7.21 官報)
昭26.12.15 参院議決 (昭27. 1. 5 官報)
昭27.10.24 参院議決 (昭27.10.27 官報)
昭30. 3.18 参院議決 (昭30. 3.22 官報)
昭33. 6.16 参院議決 (昭33. 6.18 官報)

参議院事務局職員定員規程
昭33. 3.31 参院議決 (昭33. 4. 2 官報)
改正 昭34. 7. 3 参院議決 (昭34. 7. 6 官報)
昭35. 3.31 参院議決 (昭35. 4. 2 官報)
昭35.12.22 参院議決 (昭35.12.24 官報)
昭36. 3.31 参院議決 (昭36. 4. 3 官報)

参議院事務局分課規程 (昭22.5.3の全改)
昭23. 7.21 参院議決 (昭23. 8.16 官報)
改正 昭23.10.23 参院決定 (昭23.11. 1 官報)
昭23.11. 5 参院決定
昭24.10.25 参院決定 (昭24.11. 1 官報)
昭24.10.31 参院決定 (昭24.11. 5 官報)
昭27. 5. 7 参院決定 (昭27. 5.10 官報)
昭27.12.27 参院決定

昭28. 8.28 参院決定 (昭28. 9. 4 官報)
昭29. 2. 3 参院決定 (昭29. 2.11 官報)
昭30. 3.18 参院決定 (昭30. 3.22 官報)
昭32. 7. 1 参院決定 (昭32. 7. 1 官報)
(昭33. 1.16 官報)
昭33. 9.13 参院決定 (昭33. 9.15 官報)
昭35. 1.23 参院決定 (昭35. 1.26 官報)
昭36. 1. 9 参院決定 (昭36. 1.11 官報)
昭36. 3.30 参院決定 (昭36. 4. 3 官報)
昭36. 8.28 参院決定 (昭36. 8.30 官報)

参議院常任委員会調査室規程
昭30. 7.15 参院議長決定 (昭30. 7.18 官報)

参議院職員等苦情処理規程
昭27. 7.30 参院決定 (昭27. 8. 1 官報)

参議院法制局事務分掌規程
昭23.11. 6 参院決定 (昭23.11.25 官報)
改正 昭24.11.25 参院決定 (昭25. 1.11 官報)
昭27.12.12 参院決定 (昭27.12.15 官報)
昭30. 3.24 参院決定 (昭30. 3.31 官報)
昭33. 4. 2 参院決定 (昭33. 4. 2 官報)
昭36. 2.25 参院決定 (昭36. 3. 2 官報)

参議院法制局職員定員規程
昭33. 3.31 参院議決 (昭33. 4. 2 官報)
改正 昭36. 3.31 参院決定 (昭36. 4. 3 官報)

参議院傍聴規則
昭22. 8.29 参院議長決定 (昭23. 5.27 官報)
改正 昭30. 3.28 参院決定 (昭30. 4. 1 官報)

産業教育振興法 公布 昭26. 6.11 法 228 (国 10)
改正 昭27. 8. 8 法 304 (国 13)
昭31. 6.30 法 163 (国 24)
昭36. 6.17 法 145 (国 38)

同法施行規則 公布 昭27.12.23 文令 28
改正 昭28. 9.29 文令 23 昭31. 9.29 文令 24
昭29. 5.17 文令 9

同法施行令 公布 昭27. 9. 6 政 405
改正 昭28. 3.31 政 58 昭31. 6.30 政 222
昭28. 8. 8 政 174 昭36. 4.10 政 98
昭29. 3.30 政 40 昭36.12.26 政 427

産業教育調査規則 公布 昭27. 5.17 文令 10
改正 昭28. 6. 8 文令 14 昭36. 6. 2 文令 13
昭29. 6. 9 文令 15

産業教育手当支給規則 公布 昭32.10. 5 文令 17
改正 昭33.11.17 文令 28 昭35. 8. 8 文令 14

産業教育手当の支給を受ける実習助手の範囲を定める政令
公布 昭33.11.17 政 315
改正 昭35.10.25 政 278 昭36.12.26 政 427

(産業組合中央金庫特別融通及損失補償法) →農林中央金庫特別融通及損失補償法

(産業組合中央金庫特別融通及損失補償法施行規則) →農林中央金庫特別融通及損失補償法施行規則

(産業組合中央金庫法) →農林中央金庫法

(産業組合中央金庫法施行規則) →農林中央金庫法施行規則

産業構造調査会令 公布 昭36. 6. 6 政 180

産業合理化審議会令 公布 昭26. 6. 1 政 177
改正 昭27. 7.14 政 270 昭30.11.11 政 307
昭27. 7.31 政 312

産業災害防止対策審議会令 公布 昭34. 5. 1 政 159

(産業債券令) →農林債券令

産業設備営団法及び交易営団法を廃止する等の法律
公布 昭24.12. 1 法 232 (国 6)

産業投資特別会計からの中小企業金融公庫に対する貸付金の返済に関する政令 公布 昭29. 2.15 政 14

産業投資特別会計からの農林漁業金融公庫に対する貸付金に関する政令 公布 昭29. 1.28 政 11

産業投資特別会計の貸付の財源に充てるための外貨債の発行に関する法律 公布 昭33.12.20 法 178 (国 30)

同法に基く外貨債の利子の非課税等に関する規定の適用を受けない者の範囲を定める政令 公布 昭33.12.20 政 337

産業投資特別会計の中小企業金融公庫に対する貸付金の利息に関する政令 公布 昭28.12.24 政 389

産業投資特別会計法 公布 昭28. 8. 1 法 122 (国 16)
改正 昭29. 3.18 法 6 (国 19)
昭31. 6. 5 法 129 (国 24)
昭32. 3.31 法 34 (国 26)
昭33.12.20 法 178 (国 31)
昭34. 3.24 法 33 (国 31)
昭35.12.24 法 158 (国 37)
昭36. 3.28 法 8 (国 38)

同法施行令 公布 昭28. 8. 1 政 146

産業労働者住宅資金融通法
公布 昭28. 7.17 法 63 (国 16)
改正 昭29. 5. 1 法 87 (国 19)
昭31. 3.23 法 25 (国 24)
昭32. 4. 1 法 49 (国 26)
昭33. 3.31 法 30 (国 28)
昭36. 3.30 法 16 (国 38)

三国間輸送助成金交付規則 公布 昭35. 6.21 運令 23

蚕糸業振興審議会令 公布 昭32. 6.10 政 141

蚕糸業法 (明44法47の全改)
公布 昭20.12.22 法 57 (帝 89)
改正 昭22.11.19 法 133 (国 1)
昭22.12.22 法 223 (国 1)
昭23. 7. 7 法 107 (国 2)
昭24. 6. 1 法 182 (国 5)
昭25. 3.31 法 79 (国 7)
昭28. 8.15 法 213 (国 16)
昭28. 9. 1 法 259 (国 16)
昭29. 6. 1 法 137 (国 19)
昭32. 5.17 法 111 (国 26)

同法施行規則 公布 昭20.12.28 農令 31
改正 昭26. 2. 1 農令 4 昭28. 8.31 農令 47
昭26. 5.24 農令 33 昭29. 7.21 農令 44
昭27.11.17 農令 82 昭30.11.21 農令 50
昭28. 5. 7 農令 15 昭36. 4.27 農令 19

同法施行令 公布 昭20.12.28 勅 722
改正 昭21.11.26 勅 568 昭29. 5.24 政 111
昭24. 5.31 政 144 昭29. 7.15 政 204
昭28. 8.31 政 247 昭31. 4.30 政 117

産炭地域振興審議会令 公布 昭36. 4. 1 政 80

産炭地域振興臨時措置法
公布 昭36.11.13 法 219 (国 39)

暫定手当 公布 昭32. 6. 1 人事規9-22
改正 昭32.12. 6 人事規 昭35. 3.15 人事規
昭33. 3.20 人事規 昭35. 5.10 人事規
昭33.10.17 人事規 昭35.12.22 人事規
昭34. 2.23 人事規 昭36. 3.15 人事規
昭34. 4.13 人事規 昭36. 6.15 人事規
昭34. 5.25 人事規 昭36.11. 1 人事規
昭34. 9.21 人事規

三分半利公債ノ利子支払期ニ関スル件
公布 昭11. 6. 2 大令 17

三分半利国庫債券ノ額面金額種類及利子支払期ニ関スル件
公布 昭11. 4. 9 大令 9
改正 昭12.10.21 大令 47 昭12.12. 9 大令 51

三分半利国庫債券 (ほ号) 発行規程
公布 昭11. 8.11 大令 26

三分半利特別国庫債券発行規程
公布 昭20.10.25 大令 90

さんまかん詰の販売方法及び出荷数量の制限等に関する省令
公布 昭35. 7.25 農令 30

さんま漁業取締規則 公布 昭24. 7.20 農令 70
改正 昭25. 3.14 農令 19 昭28.12.28 農令 81
昭25. 8.24 農令 97 昭31. 7.27 農令 37
昭26. 7.19 農令 48 昭33.12.22 農令 58
昭27. 7.25 農令 61 昭34. 8. 4 農令 39
昭28. 7.16 農令 33

参与員となるべき者の選任規則
公布 昭22.12.20 最裁規 13
改正 昭23.12.28 最裁規 38 昭26. 9.15 最裁規 13

〔し〕

自衛官の新旧給与額の差額に関する総理府令
公布 昭34. 6. 2 総府令 37

自衛官俸給表の陸将、海将及び空将の甲の欄に掲げる俸給を受けるべき自衛官の官職並びにその官職を占める者の俸給の号俸の決定に関する総理府令
公布 昭32. 8.20 総府令 57
改正 昭33. 7.31 総府令 62 昭35. 5.27 総府令 26
昭33.12.22 総府令 87 昭36. 9.16 総府令 47
昭34. 8.12 総府令 46

自衛隊内国旅費規程 公布 昭29. 5.22 総仕令 28
改正 昭29.12.21 総府令 89 昭36. 1.28 総府令 2
昭31.12.17 総府令 90 昭36. 5.29 総府令 22
昭33. 4. 1 総府令 22

自衛隊法 公布 昭29. 6. 9 法 165 (国 19)
改正 昭29.12. 8 法 209 (国 20)
昭30. 8. 1 法 107 (国 22)
昭30. 8.20 法 171 (国 22)
昭31. 4.20 法 78 (国 24)
昭32. 5.10 法 99 (国 26)
昭32. 6. 1 法 155 (国 26)
昭32. 6. 1 法 159 (国 26)
昭33. 3.10 法 6 (国 28)
昭33. 4.24 法 78 (国 28)
昭33. 5.23 法 164 (国 28)

昭34. 4. 1 法 86 (国 31)
昭34. 4.15 法 137 (国 31)
昭34. 5.12 法 162 (国 31)
昭35. 3.31 法 30 (国 34)
昭35. 6.23 法 102 (国 34)
昭35. 7. 1 法 115 (国 34)
昭35. 8. 2 法 140 (国 34)
昭36. 6.12 法 126 (国 38)

同法施行規則 公布 昭29. 6.30 総府令 40
改正 昭30. 2.28 総府令 5 昭32.11. 4 総府令 76
昭30. 5.30 総府令 18 昭32.12.25 総府令 86
昭30. 7.18 総府令 24 昭33. 1.28 総府令 5
昭30. 9.17 総府令 44 昭33. 3.15 総府令 12
昭30. 9.20 総府令 46 昭33. 6.11 総府令 53
昭30.12.10 総府令 58 昭33. 9.20 総府令 75
昭30.12.29 総府令 65 昭33. 9.30 総府令 76
昭31. 5.31 総府令 43 昭34. 1.16 総府令 1
昭31. 8. 1 総府令 65 昭35. 2. 3 総府令 3
昭31.12. 5 総府令 87 昭35. 4. 1 総府令 16
昭32. 3.15 総府令 10 昭35. 6.23 総府令 34
昭32. 3.22 総府令 11 昭35.12. 7 総府令 61
昭32. 7.31 総府令 48 昭36. 9. 9 総府令 45
昭32.10. 4 総府令 68

同法施行令 公布 昭29. 6.30 政 179
改正 昭29. 8. 9 政 235 昭32. 1.23 政 8
昭29. 9.24 政 271 昭32. 5.10 政 96
昭29.10.14 政 283 昭32. 7.29 政 209
昭29.11. 6 政 288 昭32. 9.30 政 296
昭29.11.22 政 296 昭32.11.30 政 327
昭29.11.30 政 299 昭32.12.26 政 348
昭29.12. 8 政 308 昭33. 3.22 政 34
昭29.12.28 政 330 昭33. 5.23 政 137
昭30. 1.21 政 6 昭33. 6. 3 政 166
昭30. 1.31 政 13 昭33. 7.31 政 237
昭30. 4.30 政 68 昭33. 9.27 政 276
昭30. 7.11 政 112 昭33.11.28 政 320
昭30. 7.30 政 142 昭34. 3.20 政 35
昭30. 9. 1 政 217 昭34. 5.12 政 168
昭30. 9. 1 政 218 昭34. 5.15 政 173
昭30. 9.19 政 248 昭34. 7.28 政 264
昭30.10.14 政 281 昭34.12.21 政 372
昭30.11. 1 政 292 昭35. 3.11 政 24
昭31. 1.14 政 1 昭35. 4.18 政 102
昭31. 3.27 政 36 昭35. 8. 6 政 229
昭31. 3.30 政 44 昭35.10.18 政 272
昭31. 5.28 政 158 昭35.11.25 政 288
昭31. 6.14 政 180 昭35.12.22 政 304
昭31. 8.22 政 266 昭36. 1.30 政 15
昭31.10.30 政 322 昭36. 6.12 政 188
昭31.11.15 政 345 昭36. 7.15 政 260

塩専売法 (明38法11の全改)
公布 昭24. 5.28 法 112 (国 5)
改正 昭24. 5.31 法 145 (国 5)
昭24.12. 8 法 245 (国 6)
昭25. 3.31 法 77 (国 7)
昭27. 5.17 法 142 (国 13)
昭29. 5.22 法 121 (国 19)
昭30. 7.29 法 93 (国 22)
昭34. 4.20 法 148 (国 31)
昭35. 8.10 法 145 (国 34)

同法施行規則 公布 昭24. 5.31 大令 42
改正 昭25. 4. 1 大令 24 昭30. 4. 1 大令 11
昭25. 7.14 大令 79 昭30.10. 6 大令 62
昭27. 5.22 大令 56 昭32. 4. 1 大令 18
昭27. 7.14 大令 81 昭33. 4. 1 大令 14
昭29.10.20 大令 98 昭36.11.14 大令 73

糸価安定特別会計において昭和三十三年産の生糸及び繭を買い入れるための経費の支払財源の一部に充てるための一般会計からする繰入金に関する法律