0032888000

0032888-000

特２４９－９３５

統計から見た本県の生産

大分県統計課

昭和１３

AFB

統計から見た
本縣の生産

昭和十三年一月

大分縣統計課

特249
935

例言

1. 本書は市町村長より提出せられたる各種統計報告竝地方專賣局鑛山監督局公共實業團体等より材料を得て主として本縣の市町村別生產力を知らんが爲に編纂せり
2. 本表數字は總て昭和十一年の事實を示す
3. 本縣鑛產額中には從來縣外製錬所より買入れたる粗銅粗鉛よりの製出金銀銅價額をも合算せしが昭和八年度より福岡鑛山監督局に於ける調査方法改正せられ縣外製錬所より買入れたる粗銅粗鉛よりの製出高は之れを除外する事とせり

目　次

圖　表　1, 大分縣生產物總額累年比較
2. 生產物價額比較
3. 昭和十一年大分縣生產額番附

記　述

統計表

1. 大分縣生產物價額(全管)……1
2. 町村別生產額……3
西國東郡……3
東國東郡……3
速見郡……5
大分郡……5
北海部郡……7
南海部郡……9
大野郡……9
直入郡……11
玖珠郡……13
日田郡……13
下毛郡……15
宇佐郡……15
3. 各道府縣生產額……19

統計圖

大分縣生産物總價額累年比較

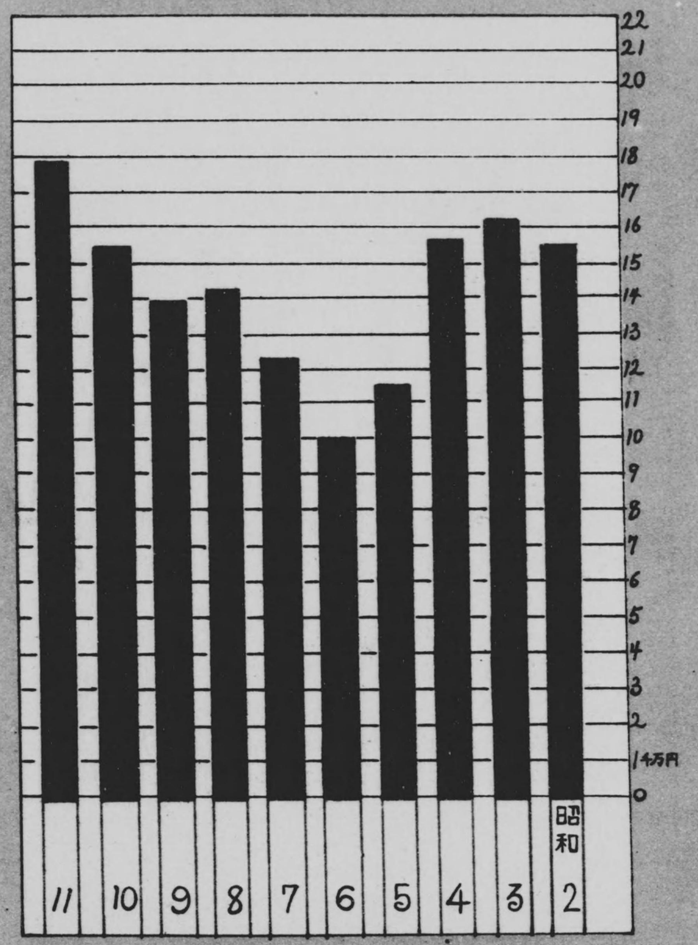

生産物價額累年比較

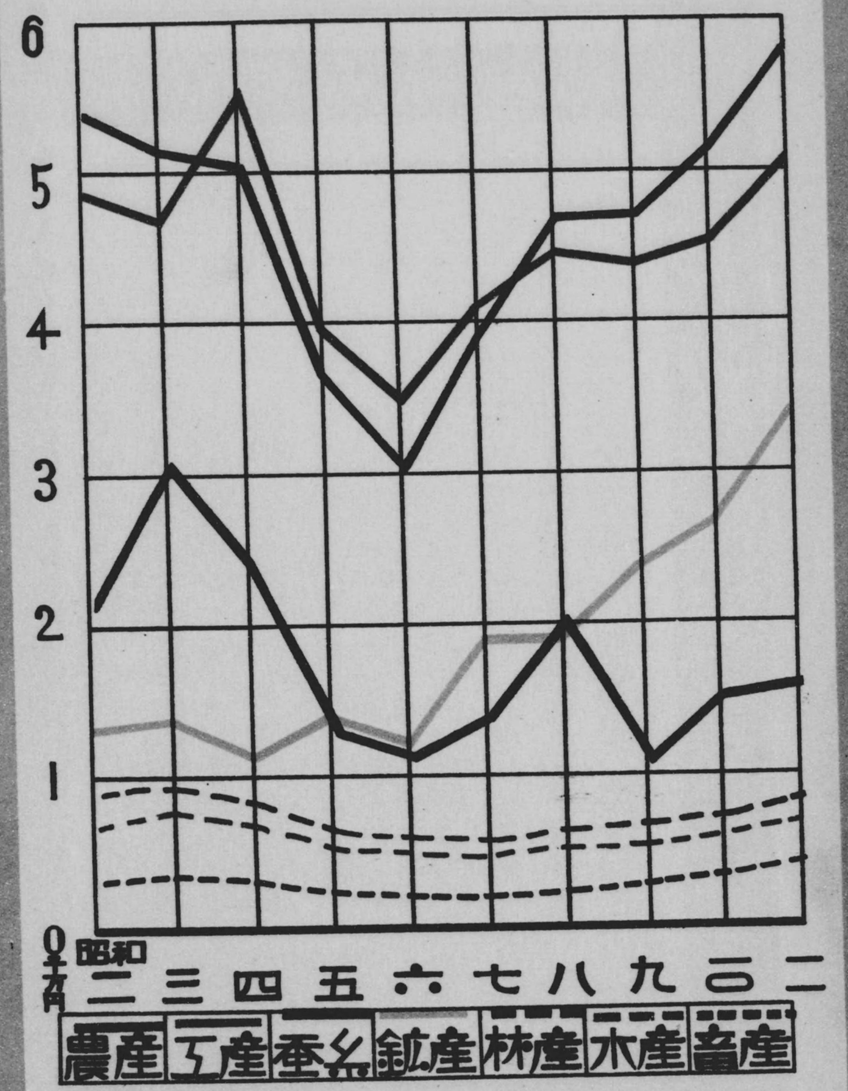

附番額産生縣分大

昭和十一年

東方

横綱	北海部郡佐賀關町	二九、一三六	千円
大關	北海部郡津久見町	七、四八九	
關脇	北海部郡臼杵町	四、二六四	
小結	大野郡大野町	二、一一九	
前頭	南海部郡佐伯町	二、〇五六	
同	宇佐郡柳ケ浦村	一、四八五	
同	宇佐郡北馬城村	一、一八九	
同	宇佐郡長洲町	一、〇九四	
同	大分郡野津原村	一、〇五七	
同	大野郡三重町	九〇一	
前頭	玖珠郡玖珠町	八六七	千円
同	大野郡上井田村	八三一	
同	速見郡川崎村	七〇五	
同	宇佐郡和間村	六七一	
同	下毛郡新昭村	六四八	
同	下毛郡鶴居村	六四〇	
同	日田郡光岡村	六三〇	
同	玖珠郡北山田村	六二二	
同	玖珠郡南山田村	六〇九	
同	日田郡東有田村	六〇一	
同	南海部郡蒲江町	五九四	
同	東國東郡富來町	五八九	
同	北海部郡保戸島村	五八一	
同	大野郡小野市村	五七〇	
同	日田郡大鶴村	五六四	
同	速見郡立石町	五五七	
前頭	宇佐郡四日市町	五五二	千円
同	大分郡東稙田村	五四〇	
同	南海部郡東中浦村	五〇三	
同	直入郡久住町	五〇一	
同	宇佐郡長峯村	四九九	
同	直入郡都野村	四九四	
同	宇佐郡津房村	四九一	
同	東國東郡武藏町	四八九	
同	大分郡谷村	四八四	
同	大野郡南野津村	四八一	
同	西國東郡田染村	四七六	
同	大野郡野津市村	四六五	
同	玖珠郡八幡村	四六一	
同	日田郡大山村	四五七	
前頭	東國東郡奈狩江村	四五三	千円
同	大野郡戸上村	四四九	
同	北海部郡四浦村	四四三	
同	下毛郡如水村	四四二	
同	宇佐郡橫山村	四三九	
同	直入郡城原村	四三一	
同	速見郡豊岡町	四一九	
同	速見郡東山香村	四〇九	
同	北海部郡丹生村	四〇七	
同	南海部郡東上浦村	四〇五	
同	宇佐郡龍王村	三九九	
同	大分郡南庄内村	三九三	
同	大分郡吉野村	三九一	
同	下毛郡三保村	三九〇	
同	大分郡判田村	三八六	
同	直入郡宮城村	四四八	千円
同	大分郡賀來村	四四二	
同	東國東郡竹田津町	四四一	
同	大野郡重岡村	四三三	
同	北海部郡下ノ江村	四二一	
同	大野郡百枝村	四一〇	
同	東國東郡中武藏村	四〇七	
同	下毛郡山口村	四〇四	
同	下毛郡眞坂村	三九六	
同	日田郡五和村	三九三	
同	宇佐郡高家村	三九〇	
同	南海部郡下堅田村	三八六	
同	宇佐郡南院內村	三八五	
同	大分郡松岡村	三八三	

行司

生産總額

壹億七千九百八拾四萬壹千五百九圓

（一戸當九百四拾弐圓）

取締

市町村數　二四四

（一市町村當生産額　七三七、〇五五圓）

年寄

大分市　一四、〇八七 千円

中津市　一〇、八三〇

別府市　三、九二四

勸進元

大分

西方

大關	日田郡中津江村	五、七六三	千円
關脇	日田郡日田町	二、九七〇	
小結	南海部郡八幡村	二、一一三	
前頭	西國東郡高田町	一、七九七	
同	速見郡杵築町	一、三七六	
同	大野郡井田村	一、一一一	
同	東國東郡國東町	一、〇五九	
同	大分郡瀧尾村	九五二	
同	大野郡緒方村	八七三	
同	大分郡稙田村	八四〇	
前頭	大分郡戸次町	七五八	千円
同	玖珠郡森町	六八四	
同	北海部郡坂ノ市町	六六七	
同	玖珠郡東飯田村	六四三	
同	大野郡長谷川村	六三三	
同	速見郡大神村	六三〇	
同	東國東郡西安岐町	六一八	
同	大分郡鶴崎町	六〇九	
同	速見郡由布院村	五九八	
同	大分郡別保村	五九〇	
同	北海部郡南津留村	五八八	
同	速見郡八坂村	五七七	
同	下毛郡三鄉村	五六六	
同	北海部郡大在村	五六〇	
同	宇佐郡宇佐町	五四九	
前頭	下毛郡和田村	五三三	千円
同	北海部郡神崎村	五一六	
同	宇佐郡天津村	五〇一	
同	宇佐郡安心院村	五〇一	
同	大野郡川登村	四九七	
同	大分郡石城川村	四九四	
同	大分郡東大分村	四九一	
同	宇佐郡八幡村	四八八	
同	宇佐郡驛館村	四八一	
同	玖珠郡野上村	四七七	
同	大分郡竹中村	四六九	
同	速見郡北杵築村	四六二	
同	日田郡上津江村	四五九	
同	大分郡阿南村	四五五	
同	大野郡合川村	四五二	
前頭	大分郡判田村	四四八	千円
同	直入郡宮城村	四四二	
同	大分郡賀來村	四四一	
同	東國東郡竹田津町	四三三	
同	大野郡重岡村	四二一	
同	北海部郡下ノ江村	四一〇	
同	大野郡百枝村	四〇七	
同	東國東郡中武藏村	四〇七	
同	下毛郡山口村	四〇四	
同	下毛郡眞坂村	三九六	
同	日田郡五和村	三九三	
同	宇佐郡高家村	三九〇	
同	南海部郡下堅田村	三八六	
同	宇佐郡南院內村	三八五	
同	大分郡松岡村	三八三	

玖珠郡玖珠町	八六七千円	前頭	宇佐郡四日市町
大野郡上井田村	八三一	同	大分郡東稙田村
速見郡川崎村	七〇五	同	大分郡西庄内村
宇佐郡和間村	六七一	同	南海部郡東中浦村
下毛郡新昭村	六四八	同	直入郡久住町
下毛郡鶴居村	六四〇	同	宇佐郡長峯村
日田郡光岡村	六三〇	同	直入郡都野村
玖珠郡北山田村	六二二	同	宇佐郡津房村
玖珠郡南山田村	六〇九	同	東國東郡武藏町
日田郡東有田村	六〇一	同	大分郡谷村
南海部郡蒲江町	五九四	同	大野郡南野津村
東國東郡富來町	五八九	同	西國東郡田染村
北海部郡保戸島村	五八一	同	大野郡野津市村
大野郡小野市村	五七〇	同	玖珠郡八幡村
日田郡大鶴村	五六四	同	日田郡大山村
速見郡立石町	五五七		

五五二千円	前頭	東國東郡奈狩江村	四五三千円
五四〇	同	大野郡戸上村	四四九
五二〇	同	北海部郡四浦村	四四三
五〇三	同	下毛郡如水村	四四二
五〇一	同	宇佐郡櫛山村	四三九
四九九	同	直入郡城原村	四三一
四九四	同	速見郡豊岡町	四一九
四九一	同	速見郡東山香村	四〇九
四八九	同	速見郡中山香村	四〇七
四八四	同	北海部郡丹生村	四〇五
四八一	同	南海部郡東上浦村	三九九
四七六	同	宇佐郡龍王村	三九三
四六五	同	大分郡南庄内村	三九一
四六一	同	大分郡吉野村	三九〇
四五七	同	下毛郡三保村	三八六

三八七千円	前頭	大分郡三佐村	三八五千円
三八一	同	大野郡長谷村	三八一
三七九	同	東國東郡旭日村	三七九
三七五	同	宇佐郡佐田村	三七五
三六八	同	大分郡由布川村	三六八
三六一	同	直入郡宮砥村	三六一
三六〇	同	大野郡西大野村	三六〇
三五五	同	東國東郡熊毛村	三五五
三五四	同	宇佐郡豊川村	三五四
三五三	同	直入郡長湯村	三五三
三五〇	同	日田郡五馬村	三五〇
三四五	同	直入郡下竹田村	三四五
三四一	同	直入郡明治村	三四一
三三三	同	下毛郡大幡村	三三三
三二七	同	南海部郡川原木村	三二七

三二七千円	前頭	西國東郡草地村	三二七千円
三二五	同	西國東郡臼野村	三二五
三一九	同	大分郡東庄内村	三一九
三一八	同	日田郡三花村	三一八
三一六	同	下毛郡東耶馬溪村	三一六
三一三	同	南海部郡米水津村	三一三
三〇九	同	西國東郡河内村	三〇九
三〇八	同	南海部郡切畑村	三〇八
三〇六	同	宇佐郡封戸村	三〇六
三〇四	同	大野郡白山村	三〇四
三〇一	同	速見郡上村	三〇一

大分郡戸次町	七五八千円	前頭	下毛郡和田村
玖珠郡森町	六八四	同	北海部郡神崎村
北海部郡坂ノ市町	六六七	同	宇佐郡天津村
玖珠郡東飯田村	六四三	同	宇佐郡安心院村
大野郡長谷川村	六三三	同	大野郡川登村
速見郡大神村	六三〇	同	大分郡石城川村
東國東郡西安岐町	六一八	同	大分郡東大分村
大分郡鶴崎町	六〇九	同	宇佐郡八幡村
速見郡由布院村	五九八	同	宇佐郡驛館村
大分郡別保村	五九〇	同	玖珠郡野上村
北海部郡南津留村	五八八	同	大分郡竹中村
速見郡八坂村	五七七	同	速見郡北杵築村
下毛郡三郷村	五六六	同	日田郡上津江村
北海部郡大在村	五六〇	同	大分郡阿南村
宇佐郡宇佐町	五四九	同	大野郡合川村

五三三千円	前頭	大分郡判田村	四四八千円
五一六	同	直入郡宮城村	四四二
五〇一	同	大分郡賀來村	四四一
五〇一	同	東國東郡竹田津町	四三三
四九七	同	大野郡重岡村	四二一
四九四	同	北海部郡下ノ江村	四一〇
四九一	同	大野郡百枝村	四〇七
四八八	同	東國東郡中武藏村	四〇七
四八一	同	下毛郡山口村	四〇四
四七七	同	下毛郡眞坂村	三九六
四六九	同	日田郡五和村	三九三
四六二	同	宇佐郡高家村	三九〇
四五九	同	南海部郡下堅田村	三八六
四五五	同	宇佐郡南院内村	三八五
四五二	同	大分郡松岡村	三八三

四四八千円	前頭	直入郡荻村	三八〇千円
四四二	同	日田郡三芳村	三七八
四四一	同	東國東郡西武藏村	三六九
四三三	同	西國東郡香々地町	三六四
四二一	同	東國東郡安岐町	三六一
四一〇	同	南海部郡明治村	三五九
四〇七	同	宇佐郡糸口村	三五四
四〇七	同	東國東郡姫島村	三五三
四〇四	同	日田郡西有田村	三五〇
三九六	同	大分郡挾間村	三四八
三九三	同	日田郡高瀬村	三四三
三九〇	同	大分郡明治村	三四〇
三八六	同	大野郡柴原村	三二九
三八五	同	速見郡藤原村	三二七
三八三	同	直入郡白丹村	三二五

三二四千円	前頭	宇佐郡兩川村	三二四千円
三一八	同	東國東郡伊美村	三一八
三一七	同	大野郡田野村	三一七
三一五	同	下毛郡深秣村	三一五
三一〇	同	大野郡上緒方村	三一〇
三〇八	同	南海部郡因尾村	三〇八
三〇六	同	下毛郡下郷村	三〇六
三〇四	同	大野郡新田村	三〇四
三〇一	同	日田郡中川村	三〇一

年賀寄進元

大分市	一四、〇八七千円
中津市	一〇、八三〇
別府市	三、九二四

年額三〇萬圓以下ヲ除ク

大分縣總務部統計課

村數	二四四
市町村當生產額	七三七、〇五五圓）

述記

總　說　東洋のナポリを以て謳はれる世界的溫泉都市別府と共に天下に喧傳せられる我大分縣は人口百二萬七千七十三人（昭和十一年末現在現住人口）、地の利に惠まれて產業は長足の進步を遂げ、將來益々發展の可能性を備へ前途は洋々たるものがある。

地理的に視るとき、豊後一圓及び豊前の內宇佐、下毛の二郡を管轄し面積四百十方里六六五にて約そ群馬縣に匹敵して、全國第二十二位に位し、此の內に九萬二千餘町步の肥沃なる耕地と四十四萬二千餘町步の深い林地が存在し、加ふるに、所謂リヤス式海岸に屬する總延長百六十三里の海岸線は風光明媚と魚族の豊富とを以て世に著はれ、海陸共に、天の恩寵に惠まれて居る。

縣下の總戶數昭和十一年末の十九萬九百十六戶を職業別にすると鑛業交通業等が少く、農業、商業、工業が最も多く、就中農業戶數は總戶數の過半五十六%二八を占め、縣內國富の總額は內閣統計局の推計に依れば昭和五年末に十四億八千二百萬圓に達して居る。

交　通　今や鐵道は四通八達して國有鐵道には九州一周の日豊線の外豊肥、久大の九州橫斷線あり、私設には國東、宇佐參宮、豊州、耶馬溪等の地方鐵道具さに備はり、近時急速に縣下に替及しつゝある貨客自動車と相俟ちて交通至便である。海上には目下國營改修中の大分築港を始めとして、別府、佐賀關、臼杵、津久見、佐伯等の良港多く海陸の交通網完備して產業開發の大動脈は年と共に向上發達して居る。

生產の大勢　縣內生產物の總價額は好況時代に比較して不況時代には半減の慘狀を呈した。即ち好況の大正八年に於ては年產額約二億二千萬圓一戶平均千三百六十圓に達したが不況の昭和六年には約一億

三百萬圓一戶平均五百六十三圓に減じて居る。爾來景氣の恢復に伴ひ殊に昭和八年以降所謂軍需インフレ景氣に刺激されて、漸次昇騰せしも、昭和九年には稀有の大旱魃に依る農產物の減收に依て再び一億四千九十萬餘圓に減じたが昭和十年には反撥して一億五千六百三萬五千二十五圓に達し昭和十一年には更に上昇して昭和元年以降の最高一億七千九百八十四萬一千五百九圓一戶平均九百四十二圓に達し昭和十年に比較すると二千三百八十萬六千三百八十四圓（一割五分）一戶平均百四十四圓の增加を示した。今大正十年の生產物價額一億五千九百八十八萬四千百二十七圓を基準一〇〇とせる指數を以て昭和二年より昭和十一年迄の縣生產物價額の消長を見ると統計表の示す通にして昭和二年の九九は三年一〇四、四年一〇一、五年七五と波狀を描き昭和六年には六五に更に昭和七年には七九昭和八年以降は九一、八八と反撥し、昭和十年には九八と昇り、昭和十一年には更に一一二に上昇した。

產業別生產物價額　本縣は古來豊の國と稱へられ所謂農業縣に屬し、農產の豊富を以て聞え、各年農產物價額は各產業生產物價額に比較して最高なりしが昭和四年以降昭和七年に至る四年間は各年工產物價額に讓ること數百萬圓に達したり、而るに昭和八年に至りて、農產の豊穰價格の好調就中米の稀有の豊作に基き、農業生產物價額が其の地位を恢復して第一位に達し、昭和十年亦第一位を保ち昭和十一年亦第一位を維持して縣生產物總價額の三十二%六六を占むるに至れり。而して次は工產物の二十八%〇五にして以下鑛產の十九%一七蠶糸の九%〇六林產四%五七、水產四%一四、畜產二%三五なり。

種別	價額	百分比
總額	179,841,509圓	100.00
農産	58,728,586	32.66
工産	50,445,015	28.05
鑛産	34,467,128	19.17
蠶糸	16,306,077	9.06
林産	8,212.314	4.57
水産	7,453,850	4.14
畜産	4,228,539	2.35

生産物價額の全國的順位　昭和十一年生産物總價額を同年末現住戸數十九萬九百十六戸人口百二萬七千七十三人に對比する時は一戸當一人當百七十五圓十錢となり、昭和十年に比較して一戸當百四十四圓、一人當十五圓九十五錢を共に增加せり。而して之を全國各道府縣に比較すれば、昭和十年に於て、卷末昭和十年道府縣生産物價額表の示す通り、本縣は一道三府四十三縣中生産物總額に於ては第三十三位其の現住一人當は第二十八位に位す各産業中最高位に在るは鑛産の第四位あるのみにして農産第二十四位蠶糸業第十八位林産第二十三位他は何れも皆第二十六位以下に位す。

以下各産業別に其の生産狀況を略述すれば次の如し。

農　産　本縣は古來豊の國と稱へられ、農産の豊富を以て聞え、縣民の過半は農を以て本業とし、農家戸數十二萬二千二百二十五戸耕地面積總數九萬一千九百十一町八反歩内田五萬八千七百四町五反歩（六十三％八七）畑三萬三千二百七町三反歩（三十六％一三）自作地五萬三千四百四十八萬三地小作地三萬八千四百七十町七反歩（五十八％一七）

町一反歩（四十一％八七）なり。

昭和十一年農産物價額は五千八百七十二萬八千五百八十六圓にして昭和十年に比較すれば七百七十五萬一千百四十七圓（十三％二五）を增加せり就中米は百三十六萬九千六百七十八石三千八百六十七萬四千八十二圓を産し農産物價額の過半（六十五％六六）を占め昭和十年に比し二十一萬四千五百九石（十八％五七）五百六萬八千四百二十三圓（十五％〇八）を何れも增加せり。

次に農産の主要なるものに付品種別に生産額を示せば次表の如し

	數量	價額
米	1,369,678石	38,674,082圓
麥	597,383石	9,011,346
七島藺	1,839,358貫	1,463,574
サツマイモ	13,604,482貫	1,147,795
生大根	10,142,249貫	694,787
サトイモ	4,451,680貫	622,750
葉煙草	225,727貫	599,098
綠肥	34,933,538貫	573,417
大豆	26,057石	435,485
果實		1,819,120
内		
蜜柑	2,500,845貫	825,007圓
柿	1,288,731	244,779
梨	431,588	162,880
ネーブル	296,157	130,400

梅	7,855石	122,437
夏橙	590,761貫	92,831
葡萄	214,487	82,980
桃	162,290	53,436

工　産　本縣は海陸兩方面に於て工業條件に惠まれ居るを以て各種家內手工業夙に興り、次で紡績、窯業等の機械工業各所に開始され較近水力發電事業の整備に伴ひ各種工業の發展著し。

最近日本人造羊毛株式會社大分工場の新設に加ふるに日本染料製造株式會社鶴崎工場亦建設作業中なり。

昭和十一年末現在工業戶數二萬三千五百十一戶、從業者五萬一千六人工場數（常時職工五人以上使用又は其の設備を有するもの）四百三十九、其の使用職工一萬二千五百八十八人にして

昭和十一年工產物價額は五千四十四萬五千十五圓にして昭和十年に比較して四百二十七萬二百十圓（七%八六）を增加せり工產物中主要なるものは紡績絹綿糸類の九百六十六萬二千百六十二圓を筆頭とし次は、セメント四十七萬九千二百六十三瓲六百四十萬四千七百圓、淸酒八萬七千六百八十八石六百八十六萬九千七百四十圓等にして之等を昭和十年に比較すれば紡績糸類四十八萬八千八百五十六圓減少（四%八二）減、セメント六十四萬九千九百十六圓（十一%二九）增、淸酒一萬一千九百二十七石（十五%七四）百一萬七千三百七十四圓（十七%三八）を增加したり。

次に工產の主要なるものに付品種別に生產額を示すと次表の如し

	數量	價額
紡績（絹綿類）	一	9,662,162圓

淸酒	84,148石	6,869,740圓
セメント	479,264瓲	6,404,700
木製品	—	2,661,230
機械及器具	—	2,483,732
疊表莫座	—	2,376,534
綿織物	—	2,245,868
醬油	71,771石	2,053,722
菓子	—	2,039,423
下駄	14,551,450足	1,549,983
機械製麥粉	12,681,632斤	1,528 797
竹製品類	—	1,460,316
工業用藥物	—	1,425,420
製造肥料	3,981,985貫	1,109,180
洋服	—	850,385
味噌	1,559.829貫	521,812
罐詰	237,010貫	441,342
石細工	—	404,258
瓦及土管	10,278,435箇	359,734
燒酎	3,540石	357,820
葉製品	—	353,251
和紙	—	348,001
麵類	445,671貫	346,654
石灰	7,580,000貫	311,560
傘	—	253,337

煉炭炭團	一	230,210
製茶	62,685貫	224,255
神物	一	217,218

鑛産　本縣は地質の關係上鑛産に富み、木浦鑛山、馬上金山、銅生金山等は其の浴革頗る古く就中木浦鑛山は遠く天正の頃より採鑛せりと傳へらる。

昭和十二年七月一日現在採鑛稼業鑛區三十四、其の坪數一千六萬八千八百二十六坪に達し此の外日本鑛業株式會社佐賀關製錬所の製錬額を合し十一年中の鑛産額總額三千四百四十六萬七千百二十八圓に達し、昭和十年に比較すると六百四十七萬五千八百十六圓增加せり。主要生産品は金六百二十二萬九千八百十四瓦二千四十二萬一千二百七圓にして前年比九十八萬四千九百十一瓦（十八%七八）四百七十九萬九千四百三十七圓（三十%七十）增、銀四千百九十六萬三千六十五瓦二百五萬九百三十八圓前年比二百五十二萬九千五百九十七瓦（六%四一）增加せるも價額は却て五十一萬一千百八十四圓（十九%九五）減少せり

次に主要鑛産品生産額を表示すれば次表の如し

	數量	價額
金	6,229,814瓦	20,421,207圓
銀	41,963,065瓦	2,050,938
石材及鑛水	一	1,127,766
硫黄	623瓲	40,508

蠶絲業　本縣の養蠶業は其の浴革頗る古く、九州各縣に先んじて拓け、殊に近時副業の奬勵、多角形農業の提唱に依りて、廣く農家に

經營せられ、其の隆替は直に縣下經濟界に至大の影響を及ぼす。昭和十一年に於ける養蠶戸數は四萬四千六百七十五戸、桑園反別九千三百三十七町五反歩、繭の生産高百五十六萬三千百十七貫、七百五十一萬六千四百八十四圓の巨額に達したり。製絲業は昭和十一年中器械製絲十六工場、座繰製絲場數八使用職工數三千六百二人にして縣内産繭の約七割を使用し尚ほ幾分縣外産繭を用ひて八百三十五萬七千百五十七圓の生絲及屑物を製出せり。

其の生産の内容次の如し

次に蠶糸に付品種別に生産額を示すと次表の如し

	數量	價額
生糸	166,728貫	7,957,456圓
屑物	106,177貫	399,701圓
繭	1,563,117貫	7,516,484
蠶種	2,031,338瓦	377,504
桑苗	4,660,540本	43,959
眞綿	330貫	10,973

林産　縣内山岳重疊林野に富むを以て林業夙に開け殊に日田、玖珠方面は縣下有數の林業地なり。

昭和十一年末現在林野面積は國有林四萬四千四百二十一町二反歩公私有林野三十九萬七千二百八十二町九反歩にして昭和十一年公私有人工造林面積三千百二十七町八反歩公私有天然造林面積千八百七十四町四反歩計五千二町二反歩に達し昭和十一年林産物總價額は八百二十一萬二千三百十四圓にして昭和十年に比較すると百四十七萬一千九百三十圓（二十一%八四）を增加したり就中材價炭價の好況に基

き用材は十年に比し數量三十六萬九百三十三石（十七％二五）價額六十六萬九千七十一圓（二十一％五七）を增加し木炭は數量百六十五萬三千六百七十一貫（十七％四二）價額七十萬四千百九十圓（四十三％六八）を增加し椎茸は八萬二千五百七十九斤（二十二％二十）十四萬七千五百八圓（二十四％八八）を數量價額共に增加をなしたり。

次に品種別に生產額を示せば左表の如し

	數量	價額
用材	2,453,519石	3,770,767圓
木炭	11,145,991貫	2,316,339
薪炭材	435,990棚	842,367
椎茸	454,563斤	740,327
竹材	329,901束	135,120
其ノ他	—	407,394
合計	—	8212,314

水產　本縣の海岸は出入著しく各山脈の趨向に從ひて鋸齒狀の入江深く灣入し所謂リアス式海岸を形成するを以て海岸線延長は最近陸地測量部の調査に依れば嶋嶼を除きて百六十三里岬灣漁港多く天惠的好漁場に富み加ふるに縣民進取敢行の氣象に富むを以て沿岸、遠洋の水產業共に發達し昭和十一年末現在水產業者四萬四百九十九人漁船九千百艘昭和十一年水產物總價額七百四十五萬三千八百五十圓に達し昭和十年に比較すると八十一萬二千十圓（十二％二三）を增加せり而して沿岸漁獲物、遠洋漁獲物は昭和十年に比し價額に於て前者は二十六％五七增、後者は七％四十を減じ水產養殖、水產製造も共に增加し價額に於ては前者は六％六〇增、後者は九％七一の增額を示したり。

生產額を表示すれば次の通り

◎漁獲物　5,168,864圓

沿岸漁獲物　3,738,264

內　主要ナルモノ

	數量	價額
タイ	172,853貫	586,795圓
イワシ	3,640,321	497,521
水產動物類	674,715	470,810

遠洋漁獲物　1,250,194圓

內　主要ナルモノ

	數量	價額
マグロ	64,300貫	61,137圓
水產養殖	—	180,406
◎水產製造物	—	2,284,986

內　主要ナルモノ

	數量	價額
食料煮乾	814,548貫	997,368圓
食料雜類	1,316,331	569,521
食塩	17,013,650斤	404,414

畜產　本縣は氣候風土克く牧畜に適し、古來本邦著名の畜產地にして豊後牛の如きは最近著しく其の聲價を擧げ量質共に日本一を以て任ずるの實況に在りしが最近他縣の著しき進出によりて全國的順位は幾分低下せるも農家經濟打開の一方策として有畜農業提唱せられ又羊毛自給自足の國策に基き緬羊熱擡頭し本縣の畜產界は前途頗る洋々たるものあり

昭和十年末現在養畜養禽狀況は

	飼養戶數	頭羽數
牛	52,209戶	80,575頭
馬	27,420	28,646
羊 豚	2,786	7,730
鷄	65,358	891,766羽
鴛	451	5,957

にして昭和十一年中の畜産物價額は四百二十二萬八千五百三十九圓に達し之を昭和十年に比較すると百十九萬三千八十圓(三十九%三十)を增加し鷄鴛卵は數量稍減少せるも價額は增、仔牛竝屠殺は數量價額共に增加し主要品の生產數量價額を表示すれば次の通り

	數量	價額
ニハトリ、アヒル、タマゴ	56,795,867個	1,393,839圓
屠殺	244,630貫	740,254
コウシ	20,391頭	652,512
牛乳	5,451石	269,055

次に昭和十年縣下の生產物總價額を郡市竝町村別に觀察すると地方產業分布の狀況を濃厚に反映し、各特有產業の特徵を表示する即ち

一、郡市別生產物價額

郡市別生產狀況は統計表の示す通にして先づ各郡市生產物總額に於ては

北海部郡の四千六百八十四萬三千三百十三圓縣生產物總價額の(二十六%五)最高にして、次は日田郡の千四百八十九萬四千五百九十四圓(八%二八)以下大分市の千四百八萬七千百四十五圓(七%八三)大野郡千四百二萬五千九百三十九圓(七%八十)宇佐郡千三百二十三萬四千四百七十圓(七%三六)と言ふ順位なり農產に於ては大分郡の八百十萬七千百九十五圓を最高とし宇

佐部の七百三十一萬八千四百五十四圓直入郡の四百四十三萬七千四百三十一圓之に亞ぐ即ち大分、大野、宇佐の三郡は耕種農業竝養蠶業等に於て他郡に拔じ、北海部郡は園藝農產物果實に於て斷然他郡市を壓す次に

工產に於ては北海部郡の九百九十万二千七十七圓を筆頭として大分市の九百八十六万七千七百四十三圓中津市の八百四十八萬八百九十二圓之に亞ぎ次は宇佐郡の三百六十二萬二千六百六十六圓南海部郡の三百十五万四千四百五十七圓大分郡の二百五十七万九千九百三十五圓なり蓋し大分市、中津市は紡織工業竝各種食料品工業に於て壓到的地位を確保し北、南海部郡は窯業更に北海部郡は罐詰各種工產物、工業用藥物に於て一頭地を拔んじ宇佐郡は淸酒紡績工業に於て東國東郡は疊表莫蓙に於て頭角を表はす

鑛產に於ては縣下の王者北海部郡二千七百八十七万三千四圓竝日田郡五百十一万三千八百七十圓の獨天下と言ふべき程度にして大野郡六十八万二千二百六十八圓速見郡二十五万五千六百七圓南海部郡二十一万五千百六十一圓之に亞ぐ之全く世間周知の如く北海部郡佐賀關町日本鑛業株式會社佐賀關製鍊所の金、銀、製鍊額を含む外石材土石鑛水等の產出豐富、日田、大野、速見の各郡は鯛生金山、木浦鑛山、尾平鑛山、藏內尾平鑛山、馬上鑛山等の金銀等の鑛產物を有し南海部郡は石材土石に富むに因るものなり

蠶糸に於ては宇佐郡の二百九十五万七千四百七十圓を筆頭として大分市の二百九十一万六百二十二圓之に亞ぎ次は大野郡の二百二万二千五百九十八圓北海部郡の百七十七万三千八百八十一圓等にして之全く宇佐郡は養蠶業、大分市は蠶糸業、大野郡は養蠶業、北海部郡は蠶糸業

等の盛んなるに因るものなり。

林產に於ては日田郡の百八十二万八千二百七十一圓を第一とし次は大野郡の百三十七万三千二百二十六圓、南海部郡の百十萬四千三百五十四圓北海部郡の八十八萬三千五百九十六圓にして日田郡は用材竝林野產物に富み大野郡は木炭竝用材、玖珠、南海部郡亦用材に富む

水產は北海部郡の二百二十四萬三千四百四十八圓南海部郡の二百十二萬一千五百十六圓を最高峯とし東國東郡の五十二萬七千八百八十三圓宇佐郡の四十六萬九千三百四十圓、中津市の四十六萬八千八百三十五圓之に亞ぐ、北海部郡は沿岸漁業竝水產製造物に於て南郡に拔じ遠洋漁獲物に於ては南郡北郡を拔き、東國東、宇佐郡に於ては食塩の製出あり

畜產に於ては大野郡の六十一萬一千四百七十八圓を最高とし次は別府市の四十九萬九千百七十一圓以下直入郡の四十萬九千九百二十三圓大分郡の四十萬六千六百九十六圓、玖珠郡の三十五萬三千四百九十五圓にして別府市は鷄卵、雛、屠殺、大野郡は產牛、大分郡は鷄卵、雛、產牛、南海部郡は屠殺、鷄卵、雛、直入郡は鷄卵、雛、產牛に富む

二、町村別生產物價額

更に町村別生產物總價額を窺ふと、其の主要なるもの次表の通にして第一位は佐賀關町、第二位は津久見町、第三位中津江村、第四位臼杵町、第五位日田町、以下大野町、南海部郡八幡村、佐伯町にして其の生產總額竝現住一世帶當、一人當生產額は下記の通なり。

主要町村生產物總價額

	總額	一戶當	一人當
北海部郡佐賀關町	29,135,876圓	9,235圓	1,859,82圓

北海部郡津久見町	7,489,339	1,897	381,47
日田郡中津江村	5,762,628	3,832	772,26
北海部郡臼杵町	4,264,096	978	198,78
日田郡日田町	2,969,556	1,051	195,19
大野郡大野町	2,119,388	945	163,74
南海部郡八幡村	2,113,017	2,092	389,71
仝　佐伯町	2,055,703	444	89,55
西國東郡高田町	1,796,943	790	158,13
宇佐郡柳ヶ浦村	1,484,872	2,152	379,57
速見郡杵築町	1,375,937	525	108,06
宇佐郡北馬城村	1,189,423	1,830	349,11
大野郡井田村	1,111,468	2,448	430,63
宇佐郡長洲町	1,094,216	600	117,33
東國東郡國東町	1,059,464	590	121,88
大分郡野津原村	1,056,655	943	160,03
仝　滝尾村	951,993	1,154	194,64
大野郡三重町	900,700	509	100,13
仝　緒方村	872,768	875	172,04
玖珠郡玖珠町	866,923	773	141,12
大分郡稙田村	839,538	906	154,10
大野郡上井田村	830,767	870	168,17
大分郡戸次町	758,456	774	134,16
速見郡川崎村	704,754	1,502	273,90
玖珠郡森町	683,872	466	93,04
宇佐郡和間村	671,439	1,046	176,74
北海部郡坂ノ市町	666,817	609	102,52

統　計　表

第一表　大分縣生產額

	總額	指數	農產	工產	鑛產	繊維	林產
				全管			
	円		円	円	円	円	円
昭和二年	158,875,596	99	54,428,469	49,067,814	13,244,970	21,402,524	9,413,961
昭和三年	165,773,196	104	51,792,766	46,873,107	14,245,316	30,763,135	9,860,762
昭和四年	160,798,557	101	50,845,754	55,144,428	11,547,534	23,603,666	8,515,361
昭和五年	119,532,990	75	36,563,893	39,790,590	14,567,624	12,705,557	6,665,219
昭和六年	103,754,359	65	30,973,133	35,206,368	12,537,146	11,598,429	5,525,252
昭和七年	126,265,150	79	39,114,193	41,388,560	19,044,439	13,804,760	5,260,195
昭和八年	144,924,552	91	47,275,498	45,454,381	19,024,557	19,310,336	5,963,040
昭和九年	140,902,360	88	47,371,968	44,732,864	23,051,219	11,149,200	6,193,966
昭和十年	156,035,125	98	51,005,318	46,174,805	26,991,312	15,446,007	6,740,384
昭和十一年	179,841,509	112	58,728,586	50,445,015	34,467,128	16,306,077	8,212,314

備考　指數ハ大正十年ノ生產總額ノ159,884,127圓ヲ100トシテ算出セリ

郡　市

	總額	百分比	農產	工產	鑛產	繊維	林產
	円		円	円	円	円	円
大分市	14,087,145	7.83	752,574	9,867,743	75,125	2,910,622	34
別府市	3,923,743	2.18	819,137	2,300,447	16,220	3,755	33,560
中津市	10,829,777	6.02	766,779	8,480,892	6,938	1,073,921	—
西國東郡	5,631,823	3.13	2,920,142	764,201	7,828	1,359,020	276,399
東國東郡	7,656,651	4.26	3,999,726	2,104,672	26,460	459,602	426,644
速見郡	7,509,531	4.18	4,289,763	1,992,124	255,607	279,105	211,099
大分郡	13,196,008	7.34	8,107,195	2,579,935	27,728	1,301,219	453,286
北海部郡	46,843,313	26.05	4,422,344	9,902,077	27,873,004	1,773,881	310,911
南海部郡	10,111,899	5.62	2,683,475	3,154,457	215,161	569,256	1,104,354
大野郡	14,025,939	7.80	7,938,578	1,363,821	682,268	2,022,598	1,373,226
直入郡	6,457,733	3.59	4,437,431	1,068,260	12,010	94,782	427,838
玖珠郡	4,643,780	2.58	2,842,834	640,903	94,219	89,384	598,277
日田郡	14,894,594	8.28	3,465,862	3,622,666	5,113,870	468,874	1,828,271
下毛郡	6,795,103	3.78	3,964,292	678,434	28,547	942,588	883,596
宇佐郡	13,234,470	7.36	7,318,454	1,924,383	32,143	2,957,470	286,819

產物價額

水產	畜產	百分比例 農產	工產	鑛產	繊維	林產	水產	畜產	一戶當	一人當
					全管					
円	円								円	円
7,689,192	3,628,666	34.3	30.9	8.3	13.4	5.9	4.9	2.3	887	163,01
8,474,704	3,763,406	31.2	28.3	8.6	18.6	5.9	5.1	2.3	917	167,82
7,676,607	3,465,207	31.6	34.3	7.2	14.6	5.3	4.8	2.2	885	161,31
6,288,801	2,951,306	30.6	33.3	12.2	10.5	5.6	5.3	2.5	628	126,39
5,305,654	2,608,377	29.9	33.9	12.1	11.1	5.3	5.2	2.5	563	104,92
5,125,195	2,527,808	31.0	32.8	15.0	10.9	4.2	4.1	2.0	681	126,18
5,298,158	2,598,582	32.6	31.4	13.1	13.3	4.1	3.7	1.8	778	143,47
5,548,562	2,854,581	33.6	31.7	16.4	8.0	4.4	3.9	2.0	750	138,01
6,641,840	3,035,459	32.7	29.6	17.3	9.8	4.3	4.3	2.0	798	159,15
7,453,850	4,228,539	32.7	28.0	19.2	9.1	4.6	4.1	2.3	942	175,10

別　（昭和十一年）

水產	畜產	百分比例 農產	工產	鑛產	繊維	林產	水產	畜產	一戶當	一人當
円	円								円	円
262,600	218,447	5.3	70.0	0.5	20.7	—	1.9	1.6	1,219	224,82
251,453	499,171	20.9	58.6	0.4	0.1	0.9	6.4	12.7	287	61,79
468,835	32,412	7.1	78.3	0.1	9.9	—	4.3	0.3	1,754	353,03
111,189	193,044	51.9	13.6	0.1	24.1	4.9	2.0	3.4	626	128,79
527,883	113,664	52.2	27.5	0.3	6.0	5.5	6.9	1.6	618	119,78
298,169	183,664	57.1	26.5	3.4	3.8	2.8	4.0	2.4	649	122,35
319,949	406,696	61.4	19.6	0.2	9.9	3.4	2.4	3.1	754	127,63
2,243,448	317,648	9.4	21.1	59.5	3.8	0.7	4.8	0.7	2,255	420,12
2,121,516	263,680	26.5	31.2	0.2	5.6	10.9	21.0	4.6	606	110,70
33,970	611,478	56.6	9.7	4.9	14.4	9.8	0.2	4.4	823	145,07
7,489	409,923	68.7	16.5	0.2	1.5	6.6	0.2	6.3	689	125,60
24,668	353,495	61.2	13.8	2.0	1.9	12.9	0.6	7.6	681	120,95
141,714	253,337	23.3	24.3	34.3	3.1	12.3	1.0	1.7	1,062	186,86
171,627	126,019	58.3	10.0	0.4	13.9	13.0	2.5	1.9	724	136,13
469,340	245,861	55.3	14.5	0.2	22.4	2.2	3.5	1.9	885	167,85

第二表　町村別

×印ハ営林局調査ノモノ
△印ハ肥料検査所調査ノモノ

町村名	總額	農産	工産	蠶糸	畜産
			西國		
總數	円 5,631,823 ×31	円 2,920,142	円 764,201	円 1,359,020	円 7,828
高田町	1,796,943	571,709	381,219	727,300	893
河内村	308,747	212,484	23,022	52,962	202
田染村	475,825	300,707	39,099	67,322	4,408
田原村	264,264	149,248	71,121	14,485	663
朝田村	236,144	161,721	57,832	2,270	547
東甲村	162,361	102,973	9,441	18,869	82
西甲村	241,564	156,072	32,758	30,629	—
都地村	326,629	200,904	18,835	65,341	233
都崎村	229,449	196,225	980	18,891	—
草玉村	203,935	126,150	8,776	52,556	80
見真村	166,645	119,593	10,686	23,461	21
吳眞村	139,451	83,469	4,400	26,937	63
西眞町	324,772	165,300	21,402	77,583	304
中玉村	210,010	110,111	33,271	49,286	93
上浦村	364,368	159,999	47,723	89,279	130
日野地	180,685	103,477	1,636	41,849	109
三眞々					
			東國		
總數	7,656,651 △2,733	3,999,726	2,104,672 △2,733	459,602	26,460
竹田町	432,825	173,193	95,019	128,544	443
上津村	154,884	91,021	9,873	25,681	360
伊美村	318,478	183,125	43,534	46,735	672
姫島村	353,215	89,257	40,399	694	5,500
熊毛村	355,463	200,887	40,648	59,140	642
來浦町	263,978	161,570	53,770	27,393	176
當崎町	588,619	307,171	130,501	41,433	5,465
上崎村	221,354	125,943	55,816	17,907	348
豊東村	288,680	191,229	48,428	10,165	4,365
國崎町	1,059,464	467,551	434,431	18,277	4,500
旭日村	378,828	205,134	141,996	5,597	227
武藏村	489,130	295,988	155,786	8,007	487
武藏村	407,260	213,937	145,901	3,145	64
來村	369,329	186,156	83,242	21,443	702
中西村	260,795	141,468	79,914	8,283	305

生産額

林産	水産	畜産	總額 一戸當	總額 一人當
		東郡		
円 276,399 ×31	円 111,189	円 193,044	円 626	円 128,79
7,826	21,527	86,469	790	158,13
12,475	173	5,429	657	146,46
55,275	—	9,014	591	122,47
26,832	—	1,915	640	112,40
11,487	—	2,287	548	110,45
21,403	—	9,593	489	102,56
19,933	—	2,172	605	112,35
6,735	29,850	4,731	807	137,82
—	4,300	9,053	735	137,73
6,125	6,708	3,540	492	110,12
6,484	4,954	1,446	461	107,58
16,646	63	7,873	431	96,84
9,501	15,862	34,820	622	141,75
12,010	3,985	1,254	521	111,47
34,006	23,767	9,464	496	109,74
29,630	—	3,984	502	101,50
		東郡		
424,644	527,883	113,664	618	119,78
17,107	12,981	5,538	676	138,10
25,343	—	2,606	493	87,95
19,109	20,205	5,098	498	111,31
750	213,021	3,594	517	86,76
26,550	23,352	4,244	577	109,57
16,411	3,163	1,495	514	100,98
43,389	55,525	5,135	570	123,14
19,987	—	1,353	572	108,18
28,477	—	6,016	628	123,31
12,375	93,971	28,359	590	121,88
15,915	6,170	3,789	881	166,88
12,936	12,030	3,896	677	130,12
36,044	—	8,169	736	143,35
71,023	750	6,013	839	163,92
24,842	250	5,733	536	110,08

町村名	總額	農産	工産	畜産	繭産	林産	水産	畜産	總額 一日當	總額 一人當
	圓	円	円	円	円	円	円	円	円	円
西安岐町	617,664	364,819	194,723	8,661	475	39,266	—	9,720	797	137.50
安岐町	360,524	197,407	110,124	17,094	365	700	31,931	2,902	543	96,92
南安岐村	280,565	150 506	120,873	2,633	133	4,827	—	1 593	657	128,29
奈狩江村	452,863	253,364	116,961	8,770	1,230	9,593	54,534	8,411	561	100 85

速見

總數	7,509,531 × 1,155 △ 18,582	4,289,763	1,992,124 △ 18,582	279,105	255,607	211,099 × 1,155	298 169	183,664	649	122,35
豊岡町	418,508	245,363	115,666	9,709	4,657	1,440	24,450	17,023	537	98,54
日出町	271 053	75,121	110,611	20,690	4,873	28	56,290	3,440	300	64,44
藤原村	327,267	240,071	51,008	13,916	590	14,040	405	7,237	727	136,19
川崎村	704,754	186,107	490,598	20,832	72	226	1 387	5,532	1,502	273,90
大神村	630,383	409,420	85,940	48,855	188	7,574	73,846	4,560	749	132,68
八坂村	576,910	332,967	217,905	11,163	388	7,448	195	6,844	812	120,54
杵築町	1,375,937	640,313	524,087	21,969	4,812	5,430	138,430	40,896	525	108,06
北杵村	462,078	341,366	98 420	3,782	171	11,064	—	7,275	740	139,98
東香香村	408,682	252,351	73,251	23,756	21,990	33,315	—	4,019	670	130,40
中山香村	407,322	270,508	96,108	15,926	697	7,472	1,366	15,245	650	132,03
立石町	557,030	284,732	18,180	19,964	210,025	18,247	850	5,032	803	147,55
山浦村	244 677	167,089	18,373	24,157	5,728	23,471	—	5,859	705	133,26
上端村	300,513	209,176	21,812	31,280	106	24,882	—	13,257	743	126,63
南院村	206 277	166,925	956	9,515	—	13,221		15,660	655	102,62
由布村	598,403	468,254	50,427	3,591	1,310	42,086	950	31,785	506	97 09

大分

總數	13,196,008 × 2,819	8,107,195	2,579,935	1,301,219	27,728	453,286 × 2,819	319,949	406,696	754	127.63
八幡村	157,448	136 606	3,915	1,326	146	5,346	2,949	7,160	292	47,46
濃尾村	951,993	574,428	321,191	33,162	612	9,872	2,201	10,527	1,154	194,64
東分村	490,506	367,372	66,712	13,019	3,943	6,392	10,672	22,396	459	77,74
日岡村	257,705	185 931	38,077	2,856	137	—	28,490	2,214	557	108,14
桃村	218,325	174,858	17,824	18,081	86	—	4,879	2,597	443	76,88
三佐町	385,029	142,167	32,932	3,623	2,415	—	192,128	11,764	571	102,56
重崎村	608,935	112,626	168,725	244,661	3,250	—	55,285	24,388	599	125,16
別保村	589,527	203,053	349,309	27 896	494	—	—	8,775	1,723	290,12
府治村	339,769	195,665	37,482	94,930	—	9,125	—	2,567	600	91,01
高田村	276,188	169,877	33,316	52,477	3,473	2,031	—	15,014	690	118,18

町村名	總額	農産	工産	畫系	鑛産	林產	水産	畜産	總額 一戸當	總額 一人當
	円	円	円	円	円	円	円	円	円	円
松前村	383,426	200,631	74,934	91,737	551	5,394	—	10,179	683	110.11
岡田村	448,281	241,348	127,511	55,839	298	15,695	330	7,260	727	133,57
矢野口村	758,456	295,024	140,817	281,266	5,576	16,957	1,484	17,332	774	134,16
吉野村	389,811	249,262	8,960	84,740	360	42,361	—	4,128	773	126,39
竹中村	469,225	232,851	42,650	92,724	730	70,445	3,480	26,345	657	116,84
東植田村	539,581	330,043	130,448	34,268	593	37,898	—	6,331	1,028	140,99
野田村	839,538	582,979	184,027	33,660	608	19,874	3,025	15,365	906	154,10
賀原村	1,056,655	717,425	178,101	51,627	316	63,503	5,815	39,868	943	160,03
石來村	440,578	337,096	71,927	19,894	144	2,428	4,905	4,184	838	127,18
城川村	493,677	367,561	60,442	1,711	49	46,198	96	17,620	782	129,98
由布川村	368,166	284,095	42,772	9,937	152	18,662	300	12,248	984	146,44
挾間村	348,274	259,772	64,561	4,653	224	5,489	1,615	11,960	752	116,32
谷村	483,909	378,708	74,275	13,015	250	2,466	1,080	14,115	968	151,31
阿南村	455,053	295,029	124,586	6,489	538	3,985	—	24,426	785	126,26
東庄内村	319,144	232,935	54,987	8,669	969	9,774	270	11,540	869	146,67
西庄内村	519,767	398,494	64,295	6,219	1,176	20,505	192	28,886	688	126,34
南庄内村	390,667	322,975	13,086	10,732	349	19,639	330	23,556	677	110,45
湯平村	213,556	118,384	52,073	2,008	289	16,428	423	23,951	545	103,85
北海部郡										
總數	46,843,313 × 12,207 △ 29,597	4,422,344	9,902,077 △ 29,597	1,773,881	27,873,004	310,911 × 12,207	2,243,448	317,648	2,255	420,12
川村	293,230	143,619	59,805	66,703	98	21,632	—	1,373	710	135,44
丹生村	405,369	298,815	39,968	45,727	4,232	8,851	475	7,301	678	134,67
大在村	559,908	277,378	49,499	118,703	369	—	74,492	39,467	560	89,59
小井村	261,789	180,299	6,983	38,661	473	23,772	420	11,181	689	117,81
坂ノ市町	666,817	332,208	236,216	37,394	405	12,133	4,050	44,411	609	102,52
神崎村	516,354	261,528	158,750	30,945	640	31,479	17,300	15,712	589	110,52
佐賀町	29,135,876	123,400	1,240,923	1,757	27,240,581	11,921	492,477	24,817	9,235	1,859,82
一關村	132,027	64,787	2,869	6,579	484	8,651	44,724	3,933	277	45,12
佐賀村	243,512	147,262	19,515	15,369	5,149	1,983	41,753	12,481	588	87,15
下尻村	409,720	171,954	168,197	20,708	27,548	2,760	7,970	10,583	1,113	176,83
海留村	58,448	34,320	1,350	4,018	1,582	503	16,182	493	121	21,09
下津留村	247,740	187,590	21,998	18,419	4,043	6,632	—	9,058	498	76,89
上津井村	231,302	166,010	22,382	12,437	584	15,347	—	14,542	835	137,27
南北津町	587,837	354,048	85,974	88,557	1,946	42,035	59	15,218	763	142,05
海北臼	4,264,096	525,472	2,085,272	1,240,010	50,277	25,927	271,442	65,696	978	198,76

町村名	總額	農産	工産	蠶糸	畜産	林産	水産	畜産	總額 一戸當	總額 一人當
	円	円	円	円	円	円	円	円	円	円
津久見町	7,489,339	987,677	5,619,126	17,095	534,522	79,206	218,176	33,537	1,897	381,47
日代村	274,099	66 249	11,338	7,605	27	2,051	184,486	2,343	571	94,41
四浦村	443,125	95·095	34,465	2,953	44	3,821	302,418	4,329	693	107,65
保戸島村	580,921	4,633	7,850	241	—	—	567,024	1,173	1,058	190,03
南海部郡										
總數	10.111,899 × 33,887 △ 18,518	2,683,475	3·154,457 △ 18,518	569,256	215,161	1,104.354 × 33,887	2,121,516	263,680	606	110,70
東上浦村	398,946	117,122	14,093	5,731	192,124	2,523	61.779	5,574	392	73,06
西上浦村	148,664	66,986	21,863	10,294	—	2,027	35,499	11,995	329	56,12
八幡村	2,113,017	112.753	1,894,681	22,616	—	6,179	72,074	4,714	2,092	389,71
大島村	181,525	61,708	7,950	2,863	—	250	108,260	494	352	57,62
佐伯町	2,055,703	633,824	825,261	73·157	8,020	44,256	343,770	127,415	444	89,55
明治村	359,044	128,939	61,710	40,768	3,778	119,215	2,365	2,269	598	107,59
上野村	228,547	99 081	56.011	55,410	492	9,811	2,878	4,864	577	102,02
中野村	272,965	98,439	34,837	21,696	5,758	102,949	4,536	4·750	638	125,44
因尾村	307,791	96,227	10,859	12,876	22	177,139	1,994	8,674	756	151,32
川木村	327,429	145,372	51,557	8,290	157	118,686	344	3,023	714	148,70
直見村	247.186	120,273	14,124	27.222	431	75,562	2·571	7,003	568	110.75
切畑村	307,507	141.492	17.750	48.723	1,407	91,371	415	6.349	607	120,59
下田村	386,300	227,280	37,970	59,281	123	36,064	3,900	21,682	653	131,21
宵堅山村	278,007	92.543	3,310	20,725	89	149,486	5,190	6,664	1,061	211,73
木立村	198,921	118,909	11,930	33,648	—	20,370	665	13,399	442	81,26
西浦村	208,249	83,126	12,813	9.259	—	4,921	94,247	3,883	314	46,02
中浦浦村	198,491	21,434	1,202	383	—	3,254	170,776	1,412	666	117,79
東浦津村	503,382	24,390	430	—	—	5,439	472·679	444	915	154,32
米水津村	312,912	73,982	14 401	27,082	2,699	34,476	154,460	5,812	412	66,99
上入津村	157,520	53,878	7,072	16,415	—	22,685	49,870	7,600	328	46,82
下津村	102,340	41·079	8,484	7,647	—	4,716	38,551	1,863	155	28,23
蒲江町	593,702	56,516	21,048	18,087	61	5,750	488,642	3,598	859	126,40
名護屋村	171,346	68,122	6,583	47,083	—	33,308	6,051	10,199	402	71,33
大野郡										
總數	14.025,939 × 166.725	7,938,578	1,363,821	2,022,598	682,268	1,373,226 ×166,725	33,970	611,478	823	145,07

町村名	總額	農産	工産	蠶糸	鑛産	林産	水産	畜産	總額 一戸當	總額 一人當
	円	円	円	円	円	円	円	円	円	円
川田村	496,705	217,648	77,829	46,081	728	133,133	30	21,256	884	139,45
野戸村	316,797	229,873	9,544	36,041	866	32,810	—	7,663	784	130 53
南津野村	464,772	283,630	94 537	60,301	215	13,250	1,445	11,394	722	128,67
菅百三新重	449,173	324,089	18,474	79,110	72	12,361	1,924	13 143	859	132,77
小白合牧長	480,707	353,359	33 330	59,924	116	11,706	—	21,772	700	108,27
上小繩上大	287,280	207,979	6,336	48,250	500	10,310	1,334	12,571	787	120,55
西今井長犬	407,354	304,165	24,033	56 362	320	4,704	4,181	13,589	930	149,54
柴	900,700	508,053	212,273	60,186	529	72,473	2,000	45,186	509	100,13
	304,386	230,719	12,154	36,586	601	5,605	265	18,456	735	122,19
	420,704	253,452	21,063	25,272	902	108,631	1,050	10,334	576	100,52
	569,818	159,595	35,194	15,639	212,251	131,866	2,282	12,991	784	144,62
	304 240	136,135	4,983	8,788	328	134,705	550	18,751	585	130,80
	452,341	348,157	30,109	17,154	121	30,942	75	25 783	815	134,43
	298,362	202,902	47,569	24,424	1,478	12,076	3,182	6.731	485	99,59
	633,149	78,654	5,357	471	453,446	85,648	—	9,573	1,462	168,12
	310,283	229,028	24,197	8,182	737	31,937	475	15,727	695	118,70
	277,525	228,699	6,246	11,683	246	9,676	—	15,975	750	137,57
	872.768	595,336	192,160	32,424	525	23,572	—	28,651	875	172,04
	830,767	560,277	156,076	23,198	88	41,304	1,360	48,464	870	168,17
	2,119,388	1,293,710	198,229	372,300	6,410	99,181	2,098	147,460	945	163,74
	360,427	234,253	24.651	7,469	440	60,920	—	32,694	752	124,15
	247,257	175,850	6,495	1,506	12	48 635	—	14,759	773	128,17
	1,111 468	206,309	45,291	842,084	112	4,277	—	13 395	2,448	430,63
	381,246	224.639	14,579	56,299	450	59,380	—	25,899	868	157 47
	237,188	112,143	56,607	38,391	400	9,822	11,587	8,238	392	82,85
	329,409	239.924	6,005	54,473	375	17,477	132	11 023	935	184,34

大宜郡

總數	6,457,733 × 8,639 △ 15,382	4,437,431	1,068,260 △ 15,382	94,782	12,010	427,838 × 8,639	7,489	409,923	689	125,60
竹田町	272,424	6,192	224.574	1,760	1,086	4,349	3,788	30,675	220	45,59
豊岡村	286,974	176,456	93,561	3,125	1,210	1,906	1,090	9,626	428	81,87
玉本村	214,517	171,890	11,168	3,797	79	8,676	—	18,907	640	125,82
松來町	265,928	125,922	97,564	9,309	441	24,580	—	8,112	513	97,55
入本村	286,916	174,287	62,567	3,528	1,284	31,410	—	13,840	983	168,18
竈田村	236,144	160.121	50,893	5,462	400	7,411	32	11,825	728	122,35
宮原村	219,219	152,810	9,303	5,657	95	39,361	—	11,993	685	127,75
柏村	361,235	251,975	56,852	11,910	171	22,908	—	17 419	888	140,55
荻村	292,186	251,236	8·278	6,925	59	11,164	193	14 331	804	160,10
	379,680	323,036	26,328	3,534	365	14,170	—	12,247	506	119,54

町村名	總額	農産	工産	蠶糸	鑛産
	円	円	円		円
宮生村	194,497	151,416	18,633	623	41
宮城原村	441,794	387,600	16,620	482	321
城治村	431,221	349,638	53 605	5,116	62
明丹村	340,551	307,993	11,026	1,896	624
白村	325 019	223,106	35,073	3,586	1,007
久住町	500,939	207,388	190,101	1,726	3,444
都野村	493,711	370,298	31,054	11,106	195
長鳥村	352 944	255,196	40,238	10,621	821
阿野田村	192 643	125,562	2,144	1,080	—
下竹村	345 170	265,309	13,296	3,539	305
玖珠郡					
總數	4,643.780 × 6.190 △ 374	2,842,834	640,003 △ 374	89,384	94,219
森町	683,872	389 748	143,570	14,120	2,659
東田村	643,078	343,821	195,764	4,222	1,403
野上村	477,317	268 666	58,882	12,446	9,785
飯田村	273,639	149,817	3,420	—	41,195
南山村	609,475	362 881	19,775	5 874	37,029
玖珠町	866 923	585,110	132,352	11,087	1,009
北山田村	622,217	413,313	81,711	25,039	779
八幡村	460,695	329,478	5,055	16,596	360
日田郡					
總數	14 891.594 × 24 054 △ 2,362	3,465,862	3,622.666 △ 2,362	468,874	5,113,870
西田村	350,143	199 106	74,320	43 241	198
東有田村	601,026	223,710	273,847	31,160	547
三花村	318,123	234,992	19,579	27,265	1,330
小野村	255 354	108,730	7,551	5,586	642
大鶴村	563,973	244,832	133,314	25,415	837
夜明村	149 009	95 784	16,867	20 695	1,167
光岡村	630,384	299,817	226,523	61,978	1,111
朝日町	197 593	137,725	10,546	33,201	1,111
日田村	2,969,556	249,347	2,484,917	52,885	798
三芳村	378,450	215,907	109,473	23,134	2,303
馬原村	139,876	90,239	5.109	7,113	676
五和村	392,940	210 197	59,297	28 404	5,456
高瀬村	343,251	171,340	23,290	10,361	2,088
前江村	249,160	136,324	8,700	1,572	1,136

林産	水産	畜産	總額 一戸當	總額 一人當
円	円	円	円	円
5,847		17,937	793	129,23
22,368	368	14,035	918	143,25
8.034	—	14,766	907	146,02
5,896	24	13,092	845	144,24
30,323	220	31,704	873	155,96
44 682	1,669	51,929	963	208,55
24 897	—	56,161	985	160,56
20,583	—	25,485	630	127,60
51,979	105	11,773	841	135,66
38,655	-	24,066	702	117,76
玖珠郡				
598,277 × 6,190	24,668	353,495	681	120 95
82,577	3,630	47,568	466	93,04
60,154	840	36 874	952	166,94
88,312		39,226	654	109,72
41,928	—	37,279	589	102,33
129,937	380	53,599	709	112,13
73,117	15,233	49,015	773	141,12
57 744	4,465	39,166	721	122.53
58,318	120	50,768	719	131,21
日田郡				
1,828,271 × 24,054	141,714	253,337	1,062	186,86
27,311	—	5,967	780	130,79
61 413	—	10,349	1,017	169,49
27,041	30	7,886	539	90,11
131,275	68	1,502	688	101,93
146,992	1,000	11,583	917	144,27
10,059	216	4,221	470	85,00
15,739	991	24,225	939	150,73
12 889	—	2,121	667	111.82
5,363	122,957	53,289	1,051	195,19
13,059	2,560	12,014	505	84,79
31,128	273	5,338	402	64,31
79,843	3,419	6,324	602	111,03
125,104	1,440	9,628	469	83,15
97,076	68	4,284	527	98,05

町村名	總額	農産	工産	畜産	繭産
	円	円	円	円	円
中津江村	5,762,628	144,233	29,665	4,979	5,084,750
上津江村	458,627	133,478	14,031	2,803	2,750
大山村	456,959	213,197	69,366	41,840	2,717
中川村	301,093	162,599	45,450	32,835	3,869
五馬村	350,033	194,305	7,459	14,407	384
下毛					
總數	6,795,103 × 2,568	3,964,292	678,434	942,588	28,547
鶯村	639,922	385,064	131,109	62,005	179
大居村	332,707	246,621	8,654	73,057	79
如水村	441,734	370,205	7,640	57,329	280
和田村	533,468	249,324	52,708	133,823	24
新昭村	647,828	368,195	60,712	149,213	274
三保村	385,890	261,492	39,818	81,609	48
山口村	403,865	262,154	13,484	95,888	595
東秣村	396,477	235,269	63,199	77,826	723
耶馬渓村	314,619	227,301	12,863	45,139	152
耶馬渓村	315,976	145,294	64,507	38,748	984
耶馬渓村	268,376	150,978	38,392	28,620	1,061
津民村	172,955	109,617	1,167	4,176	22
上津村	248,110	117,325	52,136	21,831	173
東谷村	131,370	81,927	2,766	15,288	727
西谷村	175,246	89,627	18,844	15,303	289
深耶馬渓村	69,122	35,186	612	4,132	44
山馬渓村	154,287	89,408	3,915	10,430	65
下移村	306,134	184,352	45,000	19,557	771
三郷村	566,335	210,761	54,519	6,654	164
溝部村	184,543	98,342	3,662	1,960	21,606
槻木村	103,571	45,850	2,727	—	287
宇佐					
總數	13,234,470 × 6,750 △ 14,252	7,318,454	1,924,383 △ 14,252	2,957,470	32,143
龍王村	393,420	254,185	95,903	29,404	1,315
駕治村	292,760	238,132	11,475	11,695	11
院内村	185,335	264,109	8,863	31,351	263
院内村	146,758	105,018	5,037	19,931	166

林産	水産	畜産	總額 一戸當	總額 一人當
円	円	円	円	円
489,375	51	9,575	3,832	772,26
278,869	985	25,711	956	157,60
110,496	5,083	14,260	489	87,08
39,875	1,930	13,535	384	72,93
101,310	643	31,525	544	86,72
郡				
883,596 × 2,568	171,627	126,019	724	136,13
—	2,120	59,445	861	157,77
600	—	3,696	967	178,68
—	—	6,280	1,266	223,21
—	96,355	1,234	997	175,65
400	62,605	6,429	661	135,61
—	—	2,923	774	162,27
28,524	30	3,190	895	173,25
11,190	1,220	7,050	779	149,84
26,593	—	2,571	728	135,78
61,461	2,260	2,722	638	110,59
41,574	5,280	2,471	445	82,83
56,080	—	1,893	549	108,43
54,370	337	1,938	697	122,40
28,422	—	2,240	617	119,10
47,843	—	3,340	748	129,23
26,998	—	2,150	473	75,13
47,139	320	3,010	587	125,84
52,556	1,100	2,798	560	99,36
288,010	—	6,227	747	146 94
55,745	—	3,228	505	92,45
53,523	—	1,184	413	80,97
郡				
286,819 × 6,750	469,340	245,861	885	167,85
8,350	1,258	3,005	900	164,81
19,884	—	11,563	726	123,06
55,273	54	25,422	683	138,36
15,499	242	865	453	92,77

町村名	總額	農産	工産	蠶糸	繊産
	円	円	円	円	円
東高佐津安 内村	284,587	195,750	39,994	21,747	289
院村	183,817	103,136	36,615	18,432	325
並田村	374,772	261,057	6,096	76,206	462
房村	491,221	368,387	15,877	35,558	1,633
心院村	500,838	318,122	123,684	44,100	1,823
南豊四郷西 川村	324,118	134,022	138,947	35,866	181
川市町	354,055	201,529	41,765	104,696	458
日館村	551,795	341,536	142,132	63,093	130
馬城村	481,478	327,001	36,981	98,683	2,330
	290,648	211,772	5,962	39,459	278
長横厩天郷 峯村	498,597	407,266	23,019	49,575	2,046
山村	438,708	291,522	40,021	65,116	1,015
生村	192,467	124,058	21,993	19,702	6,527
津村	500,971	364,069	18,531	104,591	121
浦村	1,484,872	337,144	249,248	865,274	351
八高糸長宇 幡村	487,654	380,193	29,332	45,118	241
家村	390,063	292,491	11,819	64,240	126
口村	354,414	260,601	24,701	65,546	263
洲町	1,094,216	218,081	570,454	44,534	8,641
佐町	549,206	333,438	115,128	90,101	891
北封和 城村	1,189,423	342,948	54,296	781,947	292
戸村	305,836	197,442	11,505	44,533	691
間村	671,439	445,445	30,753	86,972	1,274

林産	水産	畜産	總額 一戸當	總額 一人當
円	円	円	円	円
20,734	825	5,248	708	120,89
21,783	247	3,279	863	152,67
22,475	194	8,282	912	164,95
49,896	1,326	18,544	952	180,13
7,378	1,704	4,027	789	141,88
8,326	4,840	1,936	895	204,36
397	380	4,830	687	145,70
400	33	4,471	623	122,75
—	2,763	13,720	802	149,62
21,343	—	11,834	923	180,19
208	460	16,023	958	202,92
4,102	220	36,712	908	174,64
17,448	9	2,730	603	122,04
288	9,012	4,359	771	142,64
—	11,556	21,299	2,162	379,57
100	25,741	6,929	882	165,08
—	17,965	3,422	762	151,65
—	—	3,303	826	148,91
—	235,600	16,906	600	117,33
—	1,655	7,993	729	130,73
6,017	—	3,923	1,830	349,11
168	48,673	2,824	889	182,47
—	104,583	2,412	1,046	176,74

昭和十年 府道縣生産物價額（單位千圓）

順位	總額		一人當生産額		農業		蠶絲	
		千圓		圓		千圓		千圓
1	大阪	2,114,789,385	北海道	583	新潟	116,475	長野	144 052
2	東京	1 804,495,550	大阪	492	北海道	112.961	愛知	77,234
3	愛知	1,226,978,643	愛知	429	新潟	102·897	群馬	62,331
4	兵庫	1,202,094 069	神奈川	423	兵庫	97,721	埼玉	46,232
5	福岡	1,014,4 0 797	兵庫	411	福岡	97,552	岐阜	45,388
6	神奈川	778,139,370	福岡	368	千葉	94,601	京都	31,457
7	北海道	564,234 266	富山	318	熊本	91,287	茨城	25,682
8	静岡	434,737,477	東京	307	茨城	8i,889	愛媛	25 585
9	京都	427,907,460	滋賀	283	岡山	83,893	岡山	23,740
10	岡山	336,424,092		273	鹿児島	78 590	静岡	22,333
11	新潟	332,011,375	山口	272	静岡	77,641	山形	21,072
12	広島	326,752,335	和歌山	271	青森	70,911	兵庫	20,828
13	山口	324,342,058	岡山	252	福島	69 300	鳥取	20,072
14	愛媛	275,653 544	京都	251	群馬	68,172	山梨	17.203
15	三重	271,593,379	石川	246	埼玉	65 910	福島	16 735
16	埼玉	267 822,509	愛媛	237	岐阜	64,274	岡山	16,663
17	岐阜	266,363 631	三重	231	山形	61,569	新潟	16,179
18	富山	245,158 120	静岡	224	香川	55 889	大分	15,413
19	長野	244,405,399	香川	218	岐阜	54,416	宮崎	15,212
20	千葉	243,171,105	岐阜	217	秋田	53,562	鹿児島	14,547
21	和歌山	234,303,208	奈良	193	富山	52,584	熊本	13 267
22	茨城	123 046,505	栃木	181	山形	52,074	広島	13,060
23	群馬	220 103,685	徳島	177	大分	51,269	京都	12,739
24	熊本	218 019,954	群馬	175	佐賀	50 977	三重	12,227
25	栃木	215,982,050	埼玉	171	長崎	50 824	岡山	11,332
26	福島	205 850,740	佐賀	167	滋賀	49,763	神奈川	10 675
27	長崎	196,941 579	新潟	166	大分	48 921	宮城	10 221
28	滋賀	194,223,884	大分	159	千葉	46,806	滋賀	9,448
29	石川	189,078,072	熊本	157	栃木	46,188	千葉	9,298
30	福島	184,703,413	山梨	153	石川	42,032	島根	8,712
31	鹿児島	177,174,910	長崎	152	長崎	41 110	佐賀	8,285
32	香川	163,227,645	島根	150	宮崎	40,008	和歌山	7,161
33	大分	156 035 125	岩手	144	青森	38,731	長崎	7,143
34	岩手	150 932,971	茨城	143	群馬	36 844	奈良	5,700
35	秋田	148,234 954	鳥取	135	島根	36,641	岩手	5,356
36	宮崎	138,049,128	高知	121	福井	36,020	島根	4,480
37	徳島	129,029 524	山形	113	和歌山	35,275	香川	3,373
38	山形	126 426,871	鹿児島	111	京都	33,333	富山	2,719
39	宮城	123,046,505	青森	100	奈良	32 901	栃木	2,710
40	奈良	119,954 542	沖縄	93	神奈川	31,480	福井	2,026
41	佐賀	117,356 197	福島	85	和歌山	30,459	山口	1,598
42	福井	112 173,645			徳島	28,815	秋田	1,552
43	青森	98,848,938			高知	25,084	石川	1,503
44	岐阜	96,642,996			鳥取	24,118	沖縄	983
45	高知	86 438 668			山梨	23,386	大阪	140
46	鳥取	66,157,930			沖縄	22,095	北海道	33
47	沖縄	55,122,241				17,051	青森	10
計		16,846,283,926				2,627,828		843,766
平均		358,431				55,911		19,952

縣生産物價額（單位千圓）

畜産		林産		水産		鑛産		工産	
	千圓		千圓		千圓		千圓		千圓
東京	22,765	北海道	28,182	北海道	97 989	福岡	156,886	大阪	2 043,709
愛知	22 031	秋田	22 886	静岡	26,935	北海道	78,076	東京	1,722,167
北海道	14,641	和歌山	16 095	山口	24,236	秋田	44 731	兵庫	1 042,341
大阪	13,835	宮崎	14 480	長崎	24,198	大分	26,991	愛知	1,005 780
兵庫	12,251	鹿児島	13,331	千葉	23,531	新潟	24,411	福岡	715 611
神奈川	10,667	岩手	13,303	福岡	21,023	長崎	23.517	神奈川	713,757
静岡	9,453	高知	11 826	宮城	20 955	茨城	22,989	京都	352,143
鹿児島	9,153	福島	10,276	東京	19,907	福島	19,571	静岡	280 671
埼玉	8·350	静岡	9,888	三重	14,386	愛媛	19,191	北海道	232,351
	8,191	新潟	9,375	愛知	13,078	山口	17,361	広島	225,071
福岡	7,898	長野	9,257	愛媛	12 522	兵庫	12,431	山口	216,638
千葉	7,562	岐阜	8 936	茨城	12,001	栃木	11,314	山口	212,516
京都	7,426	奈良	8 854	香川	11,852	岩手	10,424	山口	172,180
長野	5,226	岡山	8,754	福井	11,452	熊本	10,044	富山	169,756
茨城	4,960	広島	8,188	鹿児島	10 871	静岡	7,816	和歌山	162,157
福岡	4,573	山口	7,554	高知	9 562	佐賀	7,309	三重	160,155
香川	4 534	兵庫	7,320	兵庫	9,308	岡山	7,009	愛媛	159.411
三重	4,347	栃木	7,214	福岡	8,723	阜	6,660	岐阜	159,223
熊本	4,132	重	7,213	神奈川	8,235	鹿児島	6,342	新潟	157,906
	4,053	木	7,165	徳島	7,969	岡山	4,971	埼玉	142,785
山口	3,853	愛媛	7,157	広島	7,879	宮崎	4,519	石川	129,549
新潟	3 658	熊本	6,934	青森	7,300	宮城	4,140	滋賀	126,157
長崎	3,518	大分	6,740	和歌山	7,178	石川	2 544	栃木	122,090
宮崎	3,515	青森	6 519	島根	7,056	愛媛	2,348	群馬	109,313
岩手	3,342	京都	6,421	大分	6,722	群馬	2.124	千葉	103 625
群馬	3,328	山口	6,334	石川	6,642	大阪	2 100	長崎	95 059
滋賀	3,146	宮崎	6,240	宮城	6,582	三重	1,966	本	93,074
愛媛	3,125	城	6,184	熊本	6,253	山口	1,730	良	87,297
岐阜	3,115	賀	5,967	岡山	6,112	和歌山	1,695	島	69,234
沖縄	3,086	島	5,026	本	5,138	沖縄	1,656	福	68,575
栃木	3,045	城	4,728	山口	5,021	埼玉	1,612	徳島	67,412
大分	3,035	島	4,604	賀	4,371	根	1.427	岩手	67,047
青森	2,628	崎	4,381	山	4,007	形	1,364	城	63,895
秋田	2,532	岡	4.110	新潟	3,169	川	1,280	崎	55,339
佐賀	2,464	福井	3,877	秋田	2,678	知	1,323	分	46.175
宮城	2,244	知	3.716	沖縄	2,295	都	1,071	島	45.144
島根	2,241	愛媛	3,610	鳥取	1,968	島	1,014	森	42,889
鳥取	2,123	島	3 000	京都	1,755	梨	1,000	賀	41,341
奈良	2.080	埼玉	2,858	滋賀	1.399	野	973	根	41,027
徳島	2,013	東京	2,800	岐阜	1,093	川	894	形	33,382
	1,927		2,670		1,081		849		32,554
和歌山	1,884	山口	2 643	形	1,074	取	678	城	31,837
富山	1,871	沖縄	2,238	野	628	井	677	崎	26 002
高知	1,843	大阪	2,095	良	447	栗	608	分	23.755
石川	1,711	神奈川	1,963	梨	401	賀	558	島	22,730
山形	1,643	佐賀	1,512	馬	359	良	453	森	20,295
福井	1,577	香川	896	木	191	森		賀	14,756
	256,599		345,318		487,530		558,560		11,726,682
	5,460		7,347		10,373		11,884		24,950

昭和十三年一月二十五日印刷
昭和十三年一月三十一日發行

大分縣統計課

大分市西新町一六二四
印刷者　佐藤喜三郎

大分市西新町一六二四
印刷所　丸友印刷所

特249
935