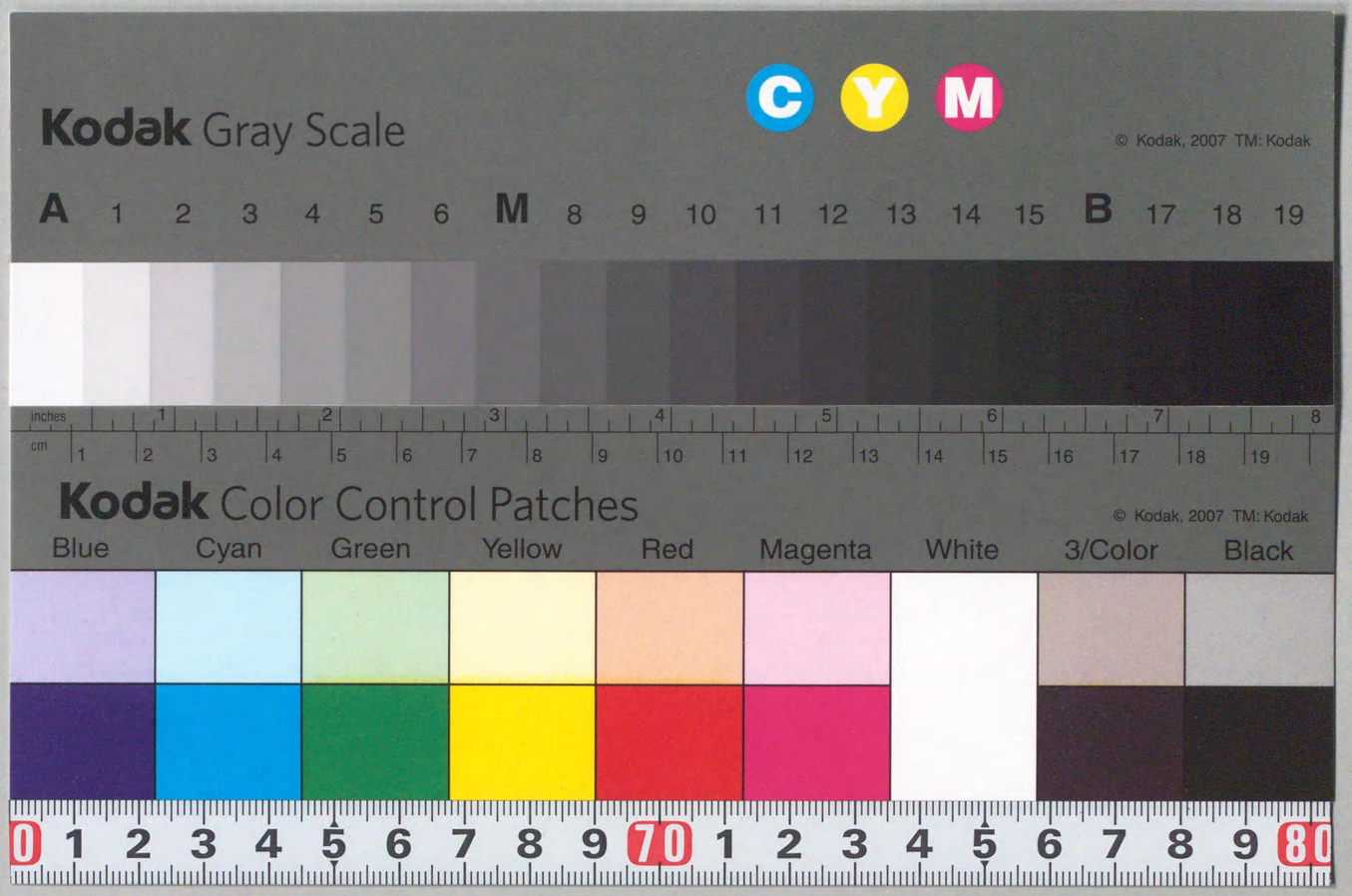

秀甫全集

下卷

795.
H6332s
W

795
H6332s

秀甫全集 下卷目次

自明治十四年一月
至明治十九年十月

三目勝 先 村瀬秀甫 梅主長江 ……三五七
六目勝 先番 村瀬秀甫 水谷縫次 ……三六〇
五目勝 先 村瀬秀甫 酒井安次郎 ……三六二
中押勝 先 村瀬秀甫 酒井安次郎 ……三六四
中押勝 先番 村瀬秀甫 大澤銀次郎 ……三六六
中押勝 先 村瀬秀甫 小林鐵次郎 ……三六八
七目勝 先 村瀬秀甫 野村季友 ……三七〇
十三目勝 先 村瀬秀甫 八段進 中川龜三郎 七段進 ……三七二
四目勝 先 村瀬秀甫 小林鐵次郎 ……三七四
先 村瀬秀甫 小林鐵次郎 ……三七六
中押勝 三子番 村瀬秀甫 林さの女 ……三七八
三ッ番 中押勝 村瀬秀甫 今井金江茂 ……三八〇
二子番 三目勝 村瀬秀甫 梶川升 ……三八一
中押勝 先 村瀬秀甫 水谷縫次 ……三八三
持碁 二ッ番 村瀬秀甫 今井金江茂 ……三八五
十二目勝 先 村瀬秀甫 酒井安次郎 ……三八七
先 村瀬秀甫 小林鐵次郎 ……三八九
五目勝 先 村瀬秀甫 水谷縫次 ……三九〇
八目勝 先番 村瀬秀甫 内垣末吉 ……三九二
二目勝 二子番 村瀬秀甫 安井算英 ……三九四
八目勝 先 村瀬秀甫 高橋杵三郎 ……三九六
中押勝 先 村瀬秀甫 中川龜三郎 ……三九八
三ッ番 九目勝 村瀬秀甫 關源吉 二段格 ……四〇〇
九目勝 先 村瀬秀甫 水谷縫次 ……四〇二

國立國會圖書館藏書
38.8.-5
寄贈 瀬越囲碁文庫殿
617252

中押勝 村瀬秀甫
先 中川龜三郎……四二〇
一目勝 村瀬秀甫
先 小林鐵次郎……四〇五
五目勝 村瀬秀甫
先 水谷縫次……四〇七
四目勝 村瀬秀甫
先 酒井安次郎……四〇九
三目勝 村瀬秀甫
二子 大澤銀次郎……四一一
中押勝 村瀬秀甫
先 水谷縫次……四一三
三子勝 村瀬秀甫
三好紀德……四一五
村瀬秀甫
先 酒井安次郎……四一七
村瀬秀甫
先 水谷縫次……四一八

一目勝 村瀬秀甫
三ッ番 尾崎忠治二段……四二〇
中押勝 村瀬秀甫
二子番 關源吉……四二二
中押勝 村瀬秀甫
先 小林鐵次郎……四二三
中押勝 村瀬秀甫
二子番 内垣末吉……四二四
村瀬秀甫
十目勝 先 高橋杵三郎……四二五
三ッ番 村瀬秀甫
中押勝 今井金江茂……四二七
中押勝 村瀬秀甫
二子番 古澤康哉……四二九
三目勝 村瀬秀甫
先 中川龜三郎……四三〇
中押勝 村瀬秀甫
先 小林鐵次郎……四三二

三目勝 村瀬秀甫
先 酒井安次郎……四三四
二子番 關源吉……四三六
中押勝 村瀬秀甫
先番 巖埼健造……四三八
十二目勝 村瀬秀甫
先 中川龜三郎……四四〇
一目勝 村瀬秀甫
先 小林鐵次郎……四四二
三目勝 村瀬秀甫
先番 内垣末吉……四四五
村瀬秀甫
二目勝 先 中川龜三郎……四四七
五目勝 村瀬秀甫
先番 水谷縫次……四四九
村瀬秀甫
二目勝 先 酒井安次郎……四五一

中押勝 村瀬秀甫
先 酒井安次郎……四五三
十二目勝 村瀬秀甫
先番 水谷縫次……四五四
中押勝 村瀬秀甫
先 巖埼健造……四五六
先番 村瀬秀甫
水谷縫次……四五八
中押勝 村瀬秀甫
先 高橋杵三郎……四六〇
節 村瀬秀甫
先番 酒井安次郎……四六二
中押勝 村瀬秀甫
先 小林鐵次郎……四六四
村瀬秀甫
二目勝 先 中川龜三郎……四六五
中押勝 村瀬秀甫
先 巖埼健造……四六七
村瀬秀甫
中押勝 先 高橋杵三郎……四六九

先番 村瀬秀甫
水谷縫次……四七一
三目勝 村瀬秀甫
中押勝 先 中川龜三郎……四七三
村瀬秀甫
先番 巖埼健造……四七五
中押勝 村瀬秀甫
先 高橋杵三郎……四七七
二目勝 村瀬彌吉
先番 巖埼健造……四七九
中押勝 村瀬秀甫
先 高橋杵三郎……四八一
村瀬秀甫
先番 水谷縫次……四八三
中押勝 村瀬秀甫
今井金江茂……四八五
二子番 村瀬秀甫
中押勝 今井金江茂……四八七

二ッ番 村瀬秀甫
六目勝 高崎泰策……四八九
村瀬秀甫
先番 杉山千和……四九一
村瀬秀甫
二子 八目勝 山崎外三郎……四九二
村瀬秀甫
節 先 高橋杵三郎……四九四
村瀬秀甫
二目勝 先 小林鐵次郎……四九六
二子番 村瀬秀甫
中押勝 巖埼健造……四九八
中押勝 村瀬秀甫
先 中川龜三郎……四九九

三子 村瀬秀甫
八目勝 樋口建良……五〇一
村瀬秀甫
先番 水谷縫次……五〇三
中押勝 村瀬秀甫
先番 水谷縫次……五〇四

二目勝 村瀨秀甫
先 小林鐵次郎 …… 五〇六
村瀨秀甫
四子 三戸與彰 …… 五〇八
中押勝 先 本因坊秀榮
村瀨秀甫 …… 五〇九
先 本因坊秀榮
八目勝 村瀨秀甫 …… 五一一
先 本因坊秀榮
二目勝 村瀨秀甫 …… 五一三
先 本因坊秀榮
四目勝 村瀨秀甫 …… 五一五
三目勝 先 本因坊秀榮
村瀨秀甫 …… 五一七
先 本因坊秀榮
中押勝 村瀨秀甫 …… 五一九
七目勝 先 本因坊秀榮
村瀨秀甫 …… 五二一
先 本因坊秀榮
二目勝 村瀨秀甫 …… 五二三

十二目勝 先 本因坊秀榮
村瀨秀甫 …… 五二五
本因坊秀甫 八段
四目勝 先 土屋秀榮 七段 …… 五二七
五目勝 村瀨秀甫
先 小林鐵次郎 …… 五二九
村瀨秀甫
一目勝 先 酒井安次郎 …… 五三一
中押勝 村瀨秀甫
先 高橋杵三郎 …… 五三二
中押勝 村瀨秀甫
三子 伊藤源三郎 九級 …… 五三五
村瀨秀甫
三子 中押勝 伊藤源三郎 …… 五三七
村瀨秀甫
二子 六目勝 樋口建良 …… 五三九
七目勝 村瀨秀甫
二子 樋口建良 …… 五四一
二目勝 村瀨秀甫
先 高橋杵三郎 …… 五四三

村瀨秀甫
先 中押勝 中川龜三郎 …… 五四五
中押勝 村瀨秀甫
二子 石井千治 …… 五四六
村瀨秀甫
二子 四目勝 大澤銀次郎 …… 五四八
村瀨秀甫
二子 中押勝 石井千治 …… 五五〇
村瀨秀甫
先 中押勝 小林鐵次郎 …… 五五二
中押勝 村瀨秀甫
先 中川龜三郎 …… 五五四
中押勝 村瀨秀甫
先 中川龜三郎 …… 五五六
村瀨秀甫
先 中川龜三郎 …… 五五七
本因坊秀甫
三ッ番 降矢冲三郎 …… 五五八
本因坊秀甫
三ッ番 降矢冲三郎 …… 五五九

明治十四年一月十六日

村瀨秀甫

三目勝 先 梅主長江

四四 劫提
四七 同
六六 同
七一 同

百手迄

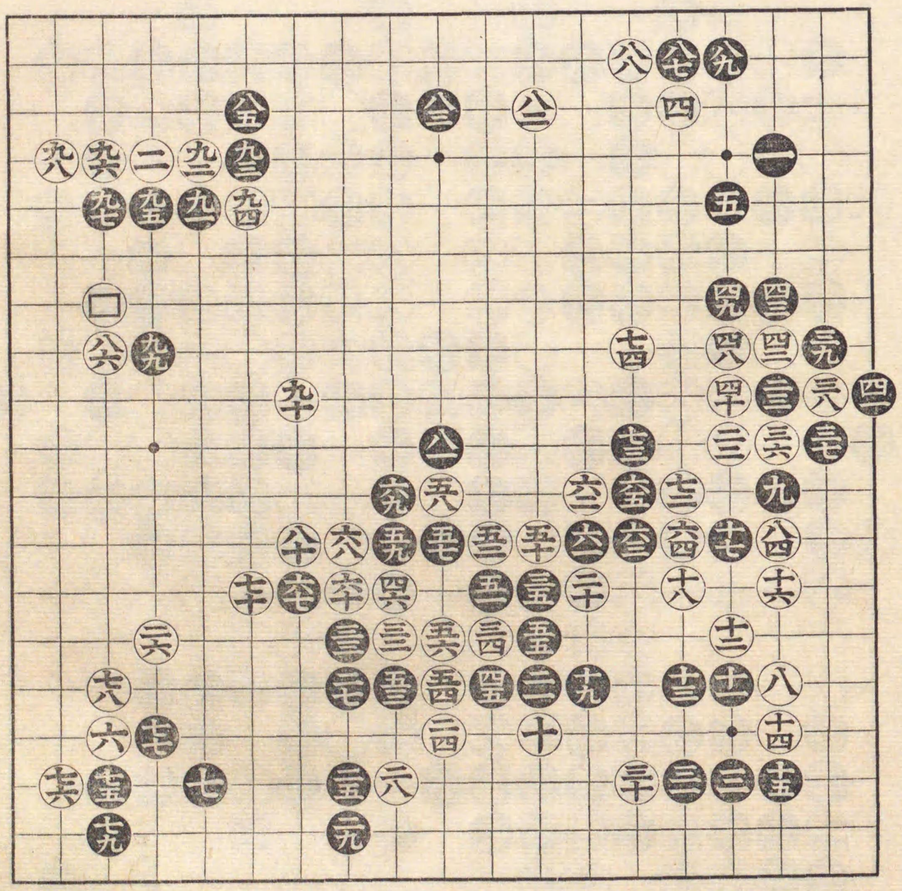

百手迄

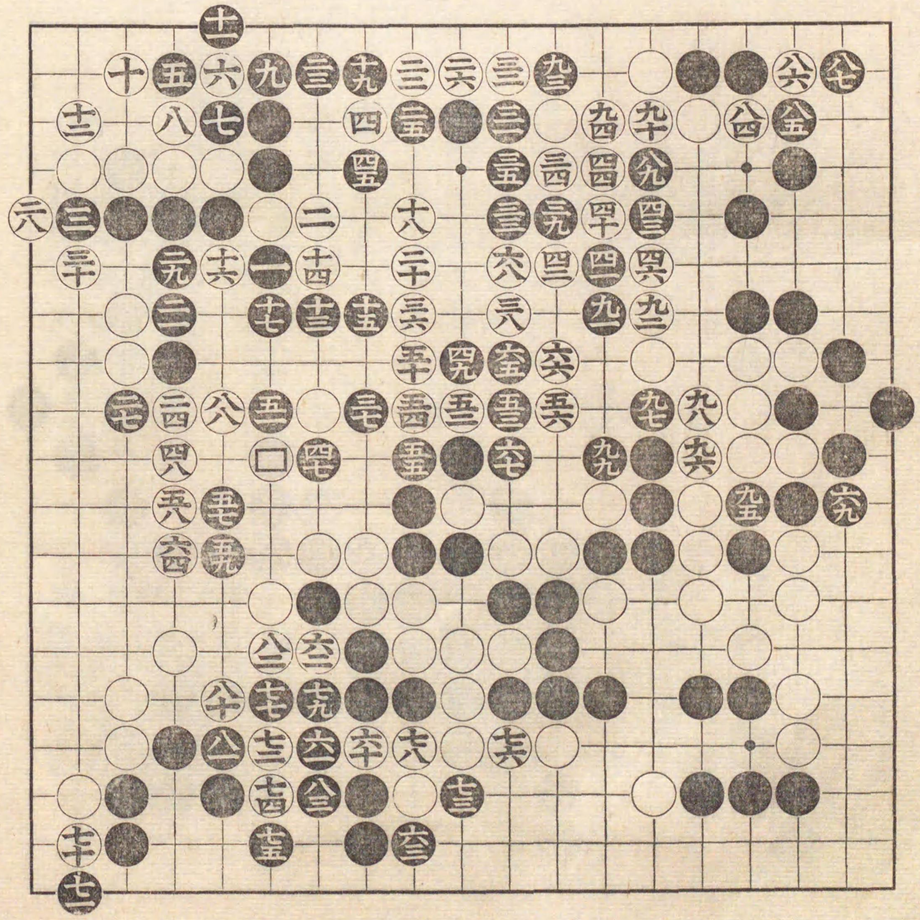

三拾九手迄

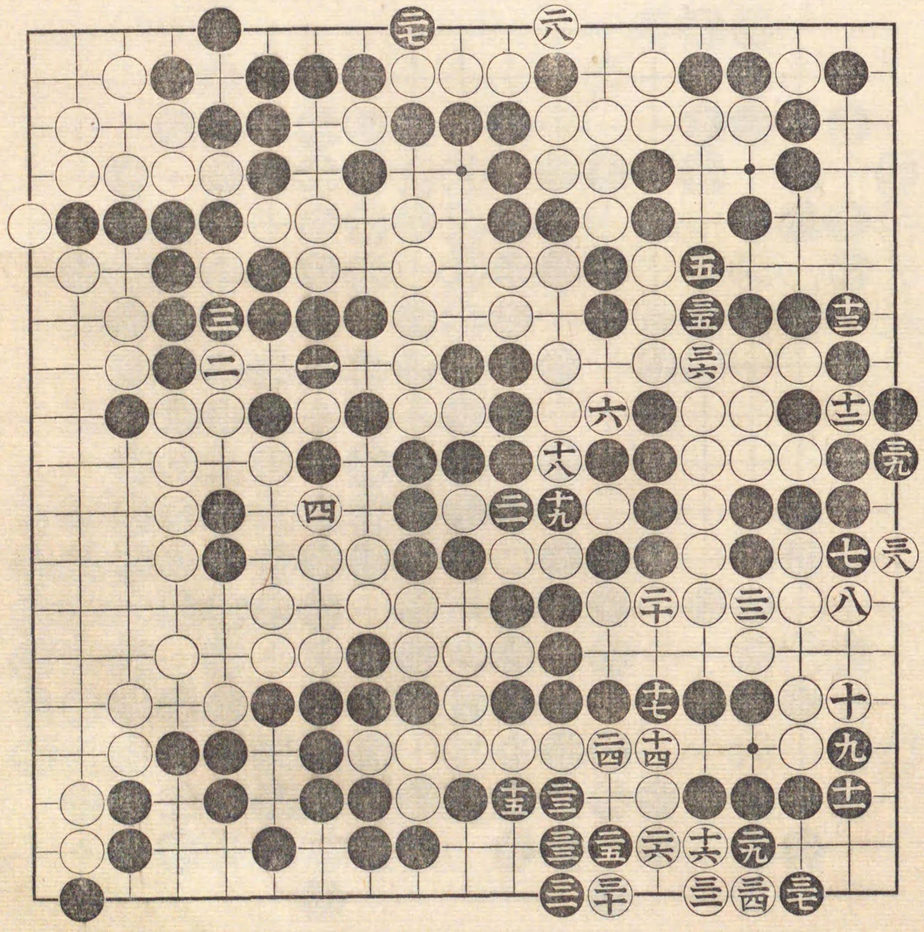

明治十四年一月十六日

六目勝 村瀬秀甫

先番 水谷縫次

百手迄

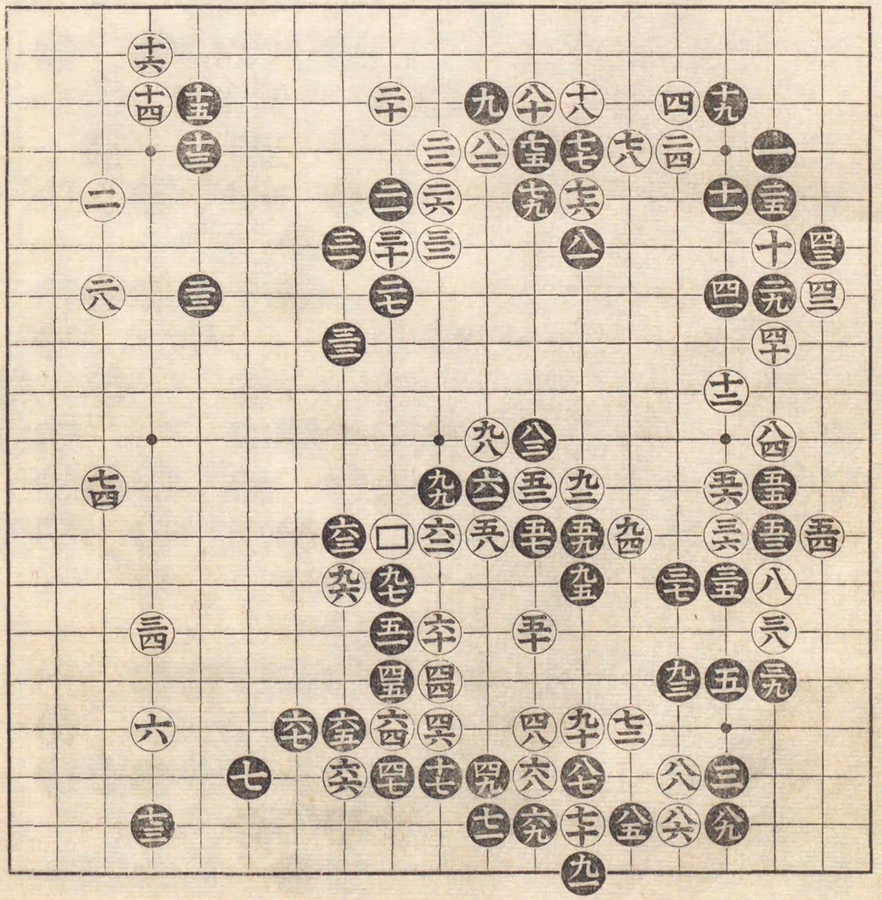

百拾三手迄

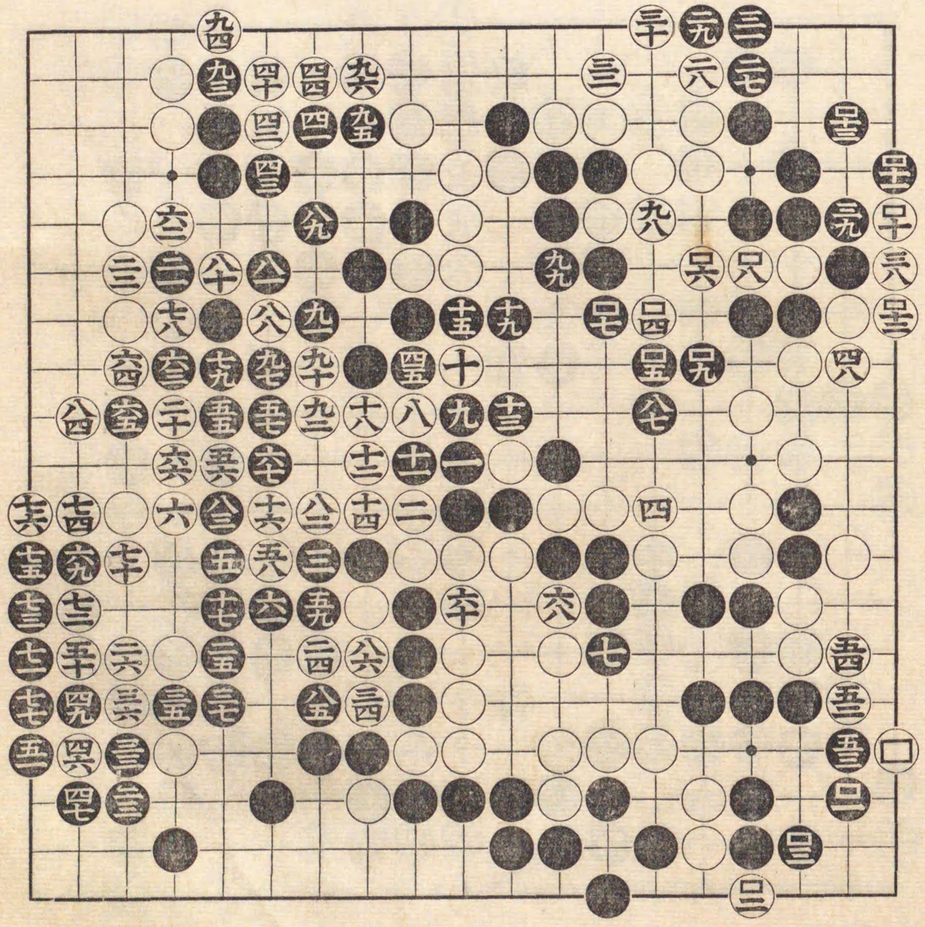

明治十四年一月十九日臨時

村瀨秀甫

五目勝

先 酒井安次郎

百手迄

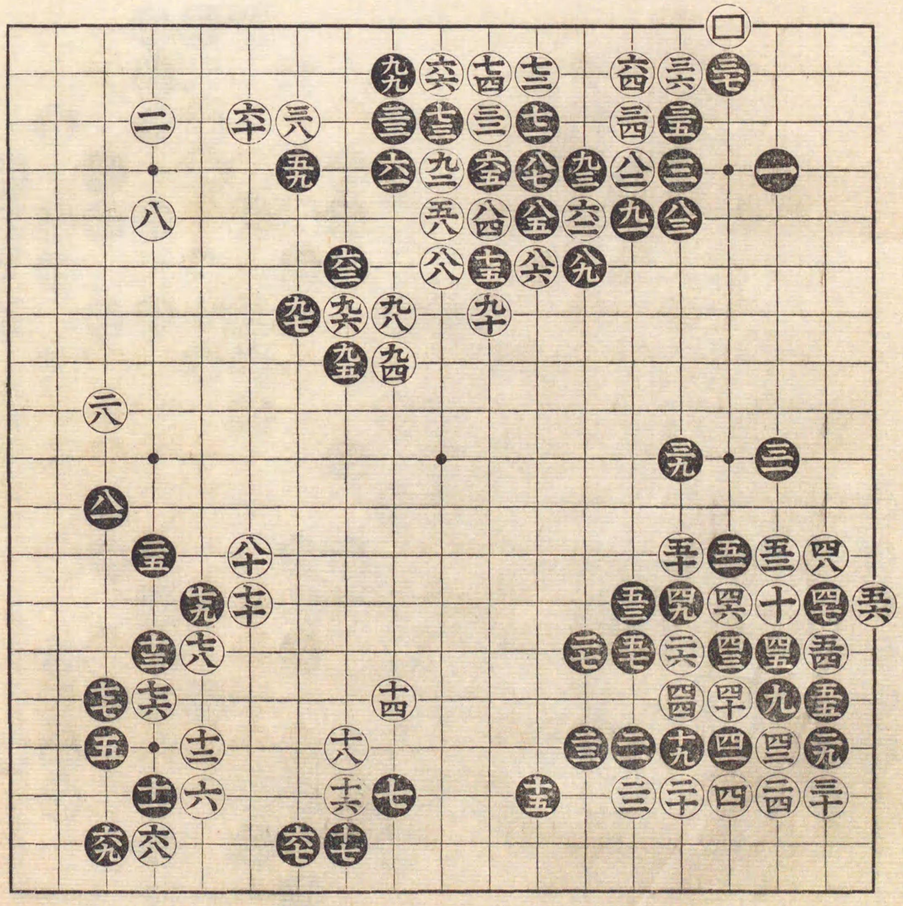

二 劫提

六 同

元 十六ノ處粘

三 劫提

五 劫粘

七拾九手迄

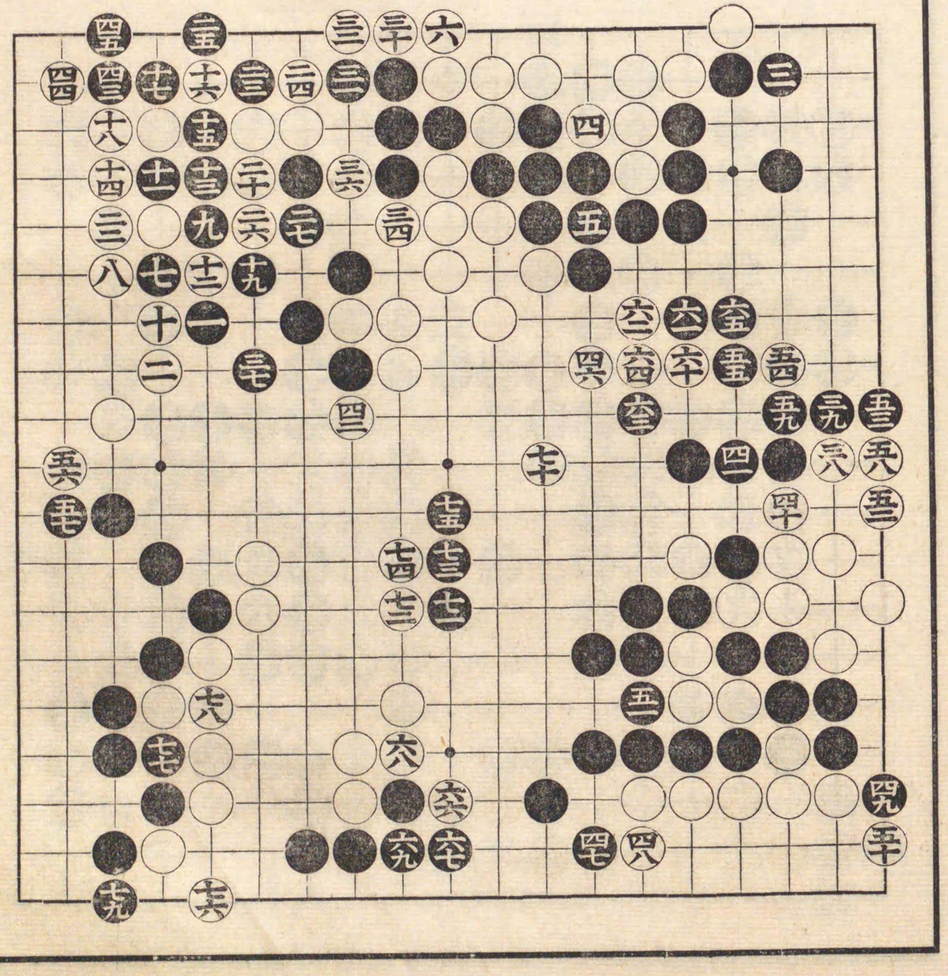

明治十四年二月廿日

中押勝 村瀬秀甫

先 酒井安次郎

百手迄

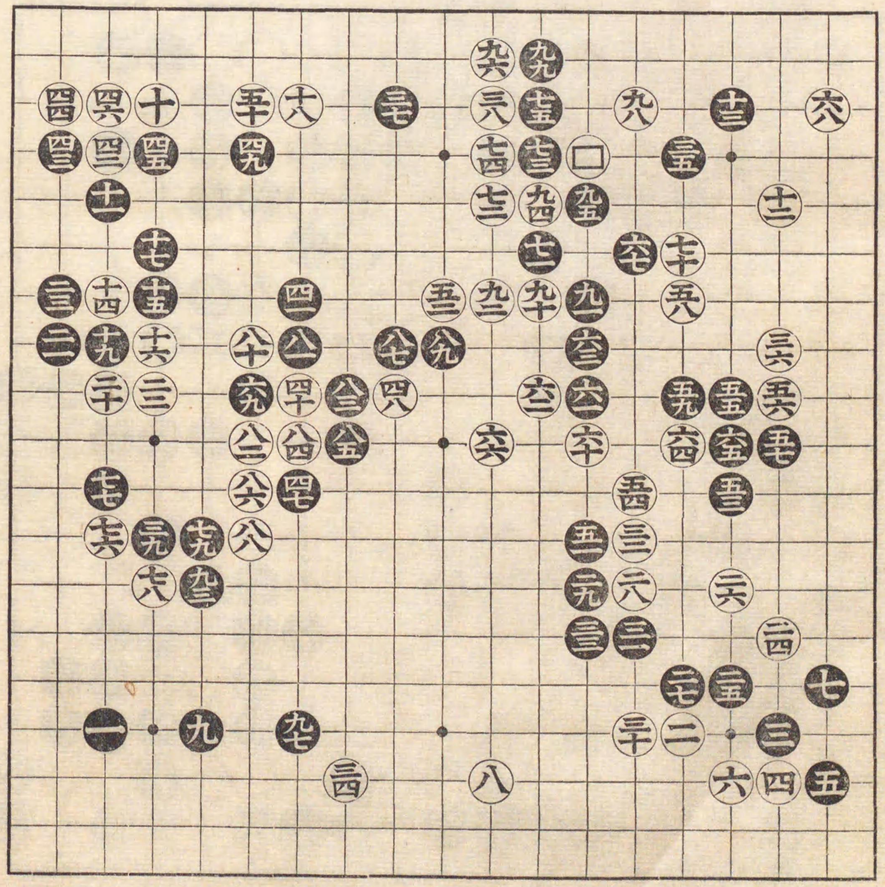

五拾六手迄

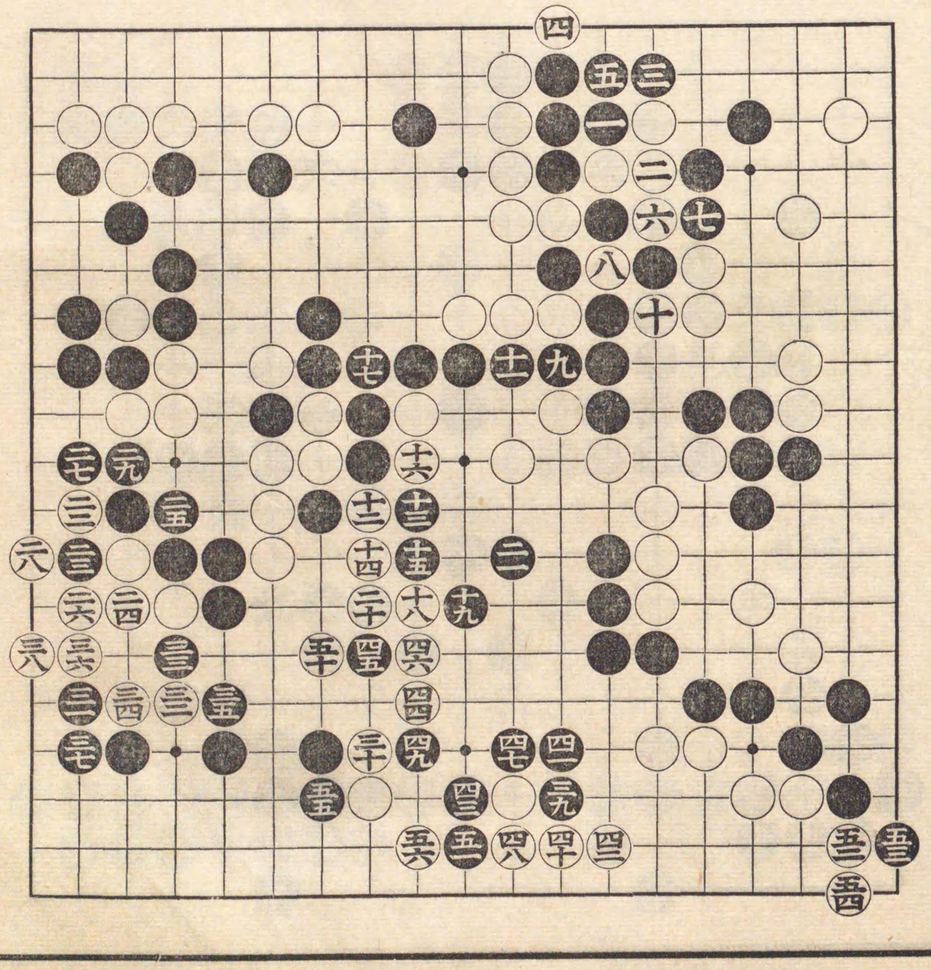

明治十四年三月廿日

中押勝

村瀨秀甫

先番

大澤銀次郎

百手迄

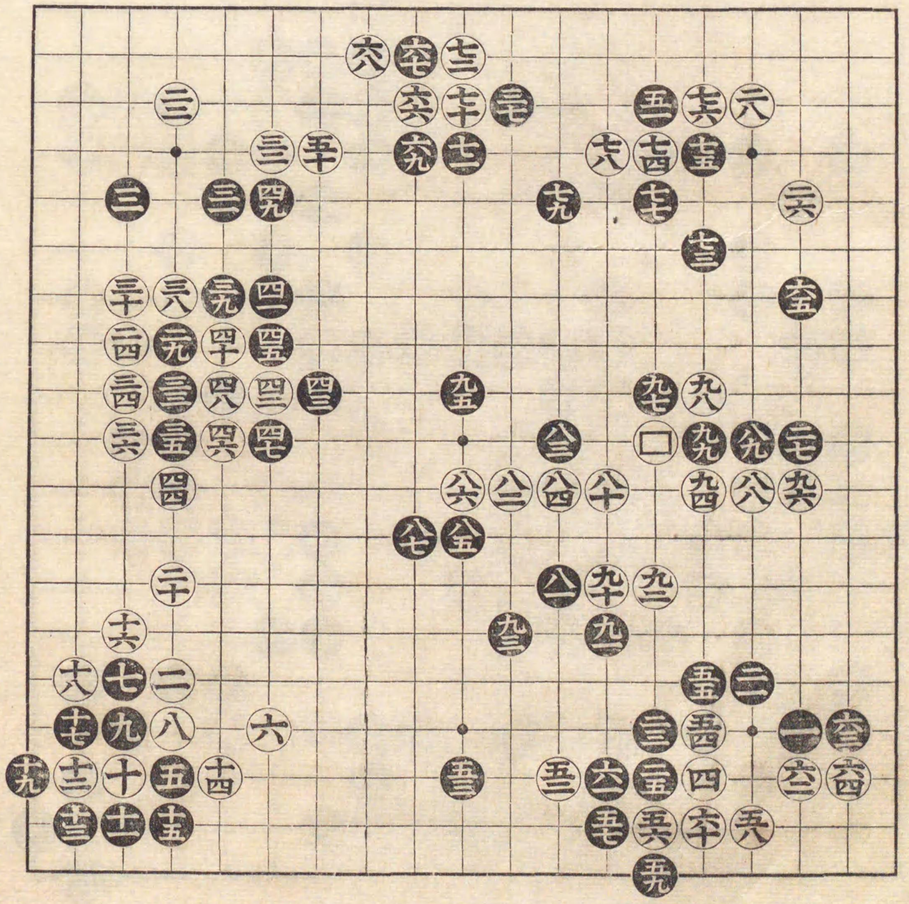

四拾六手迄

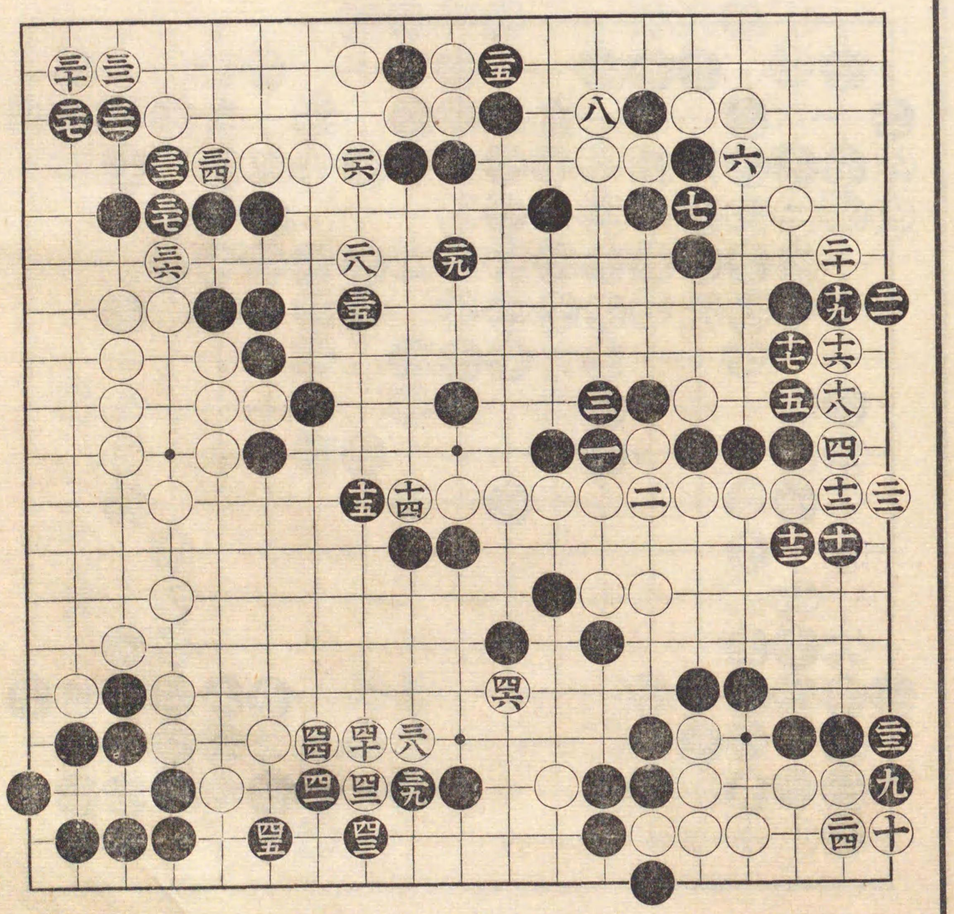

明治十四年四月十日

中押勝　村瀬秀甫

先　小林鐵次郎

百手迄

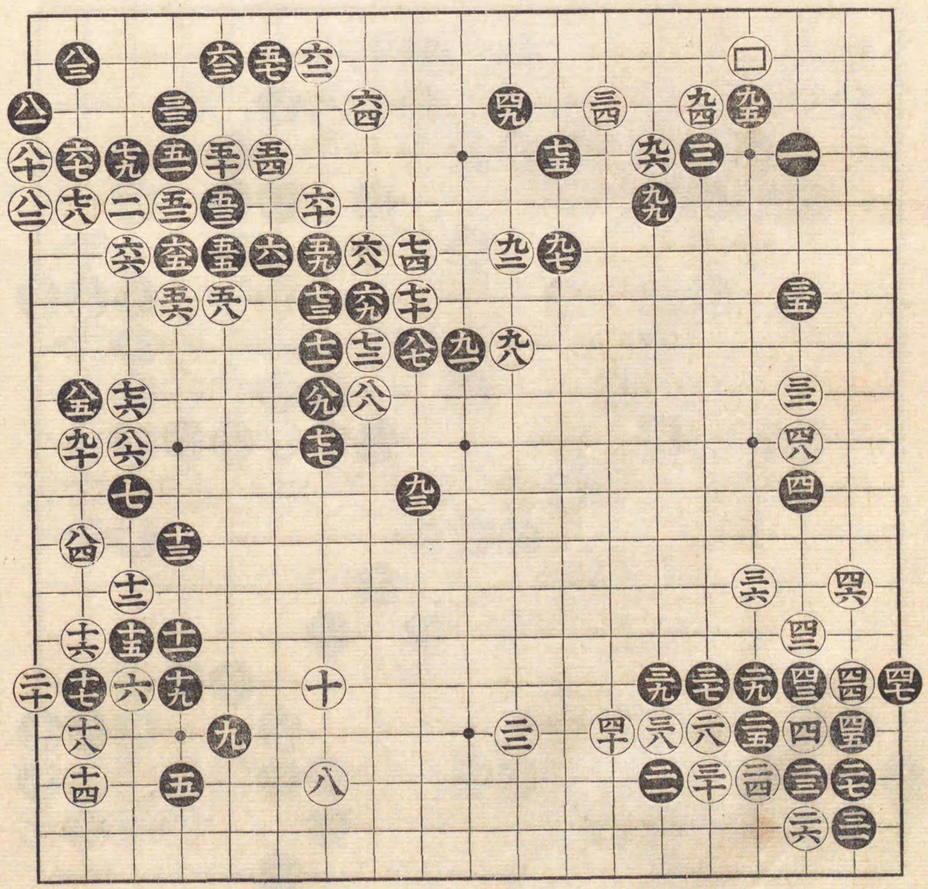

五拾八手迄

十四 劫提
十七 同
二十 同
十五 劫提

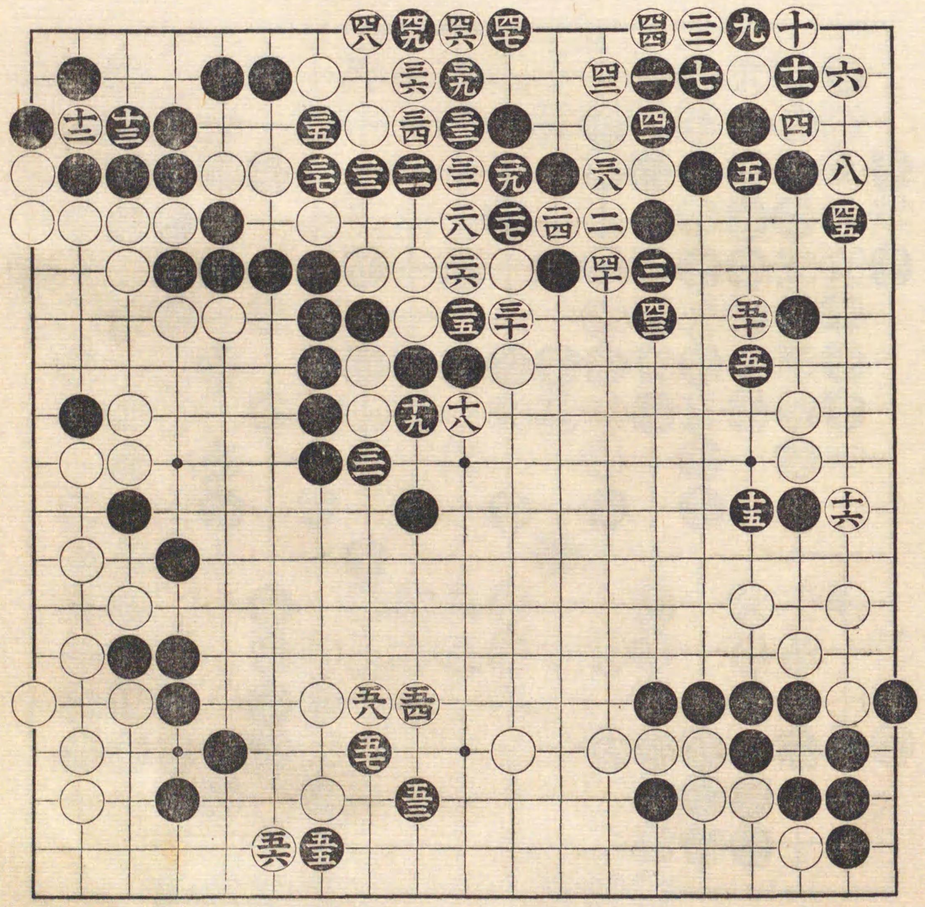

明治十四年四月十七日

七目勝

村瀨秀甫

先

野村季友

六八 劫提

七一 同

九二 同

九五 同

百手迄

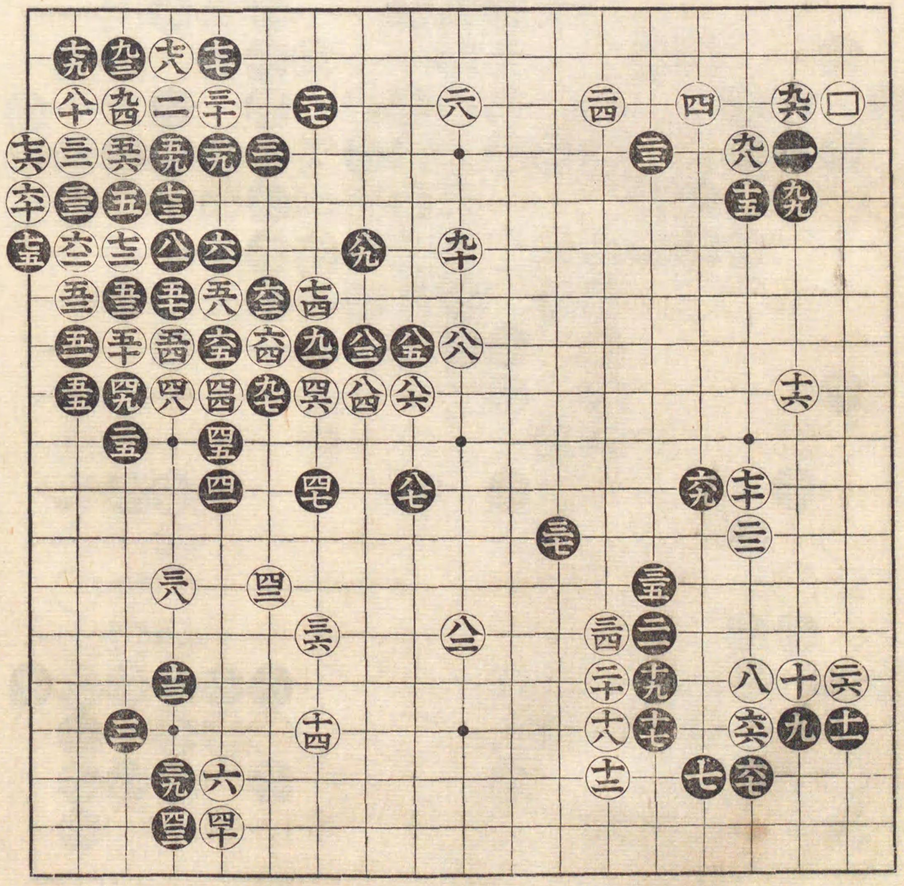

七拾八手迄

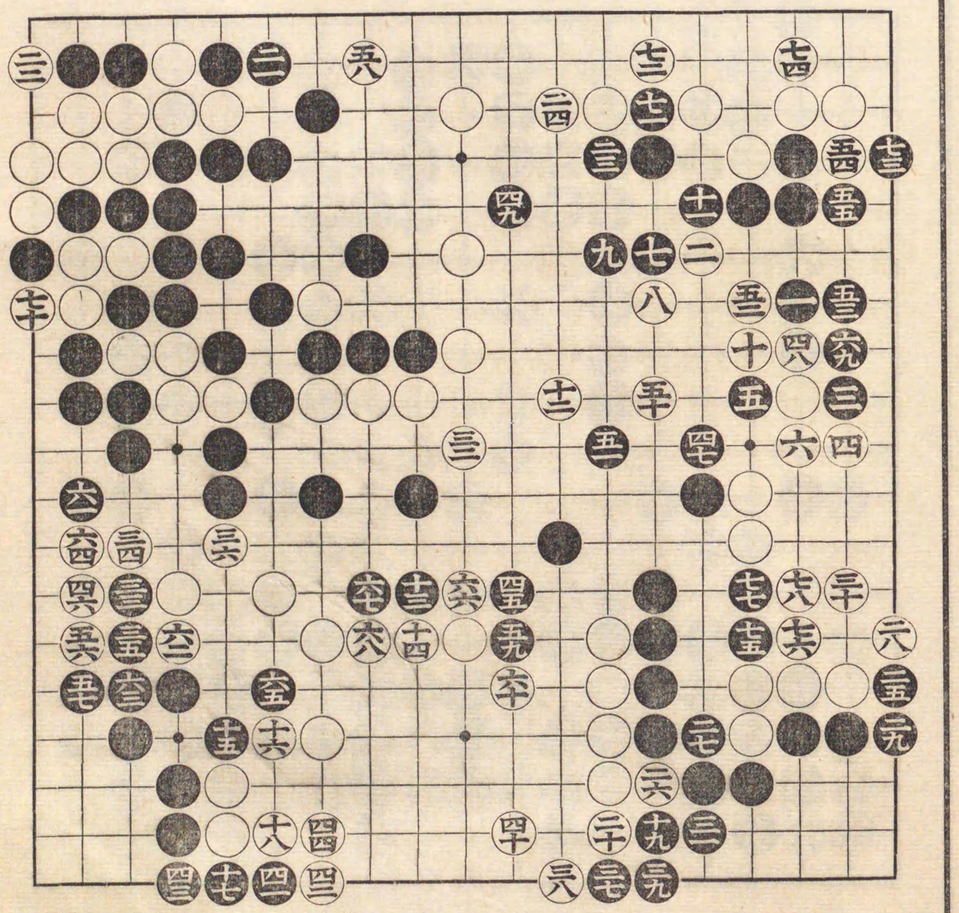

明治十四年五月十五日

十三目勝　村瀬秀甫　八段進

先　中川龜三郎　七段進

百手迄

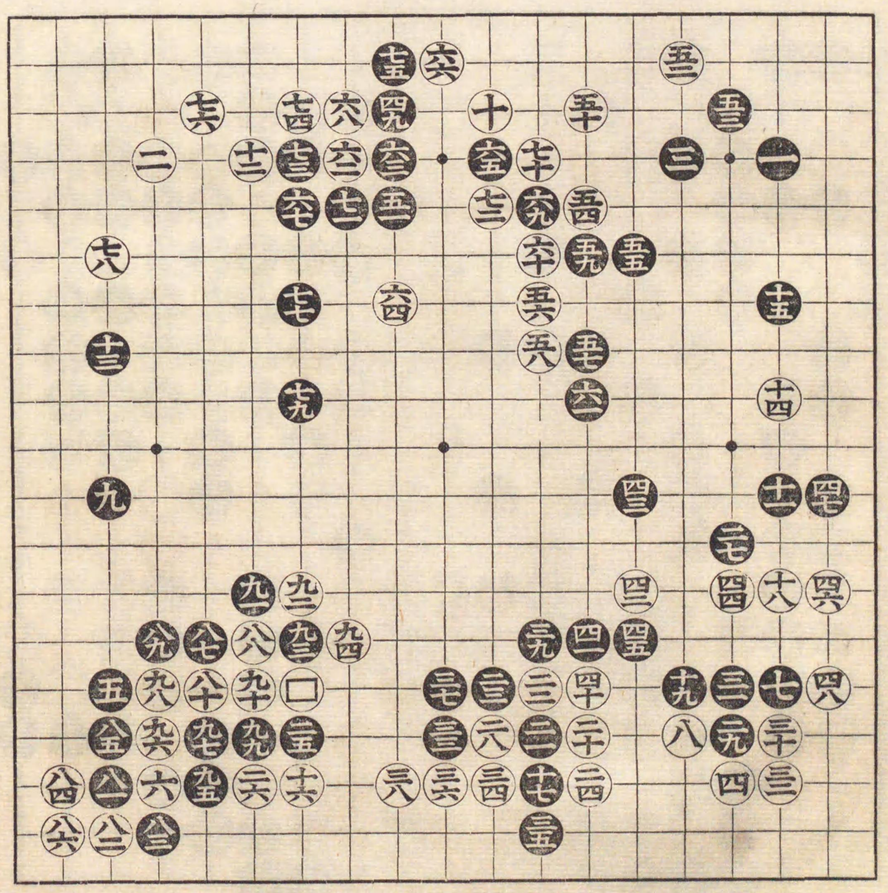

六拾二手迄

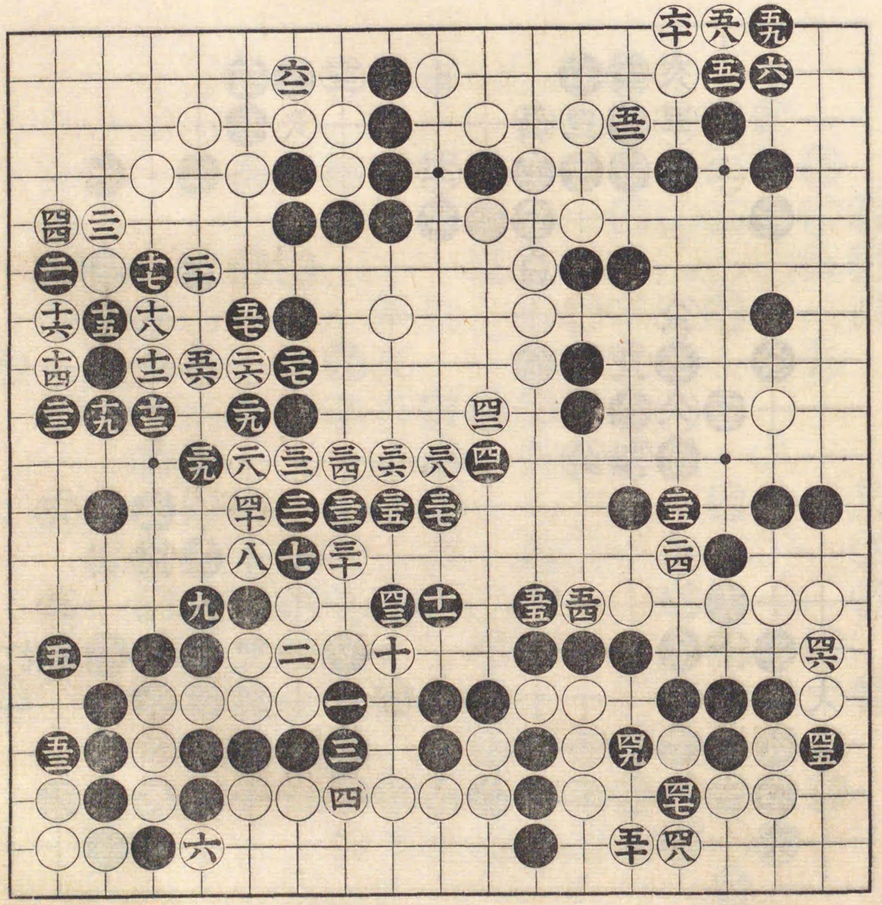

明治十四年五月二十日於紅葉館

村瀬秀甫
四目勝
先
小林鐵次郎

三 粘
六 劫提
九 同

百手迄

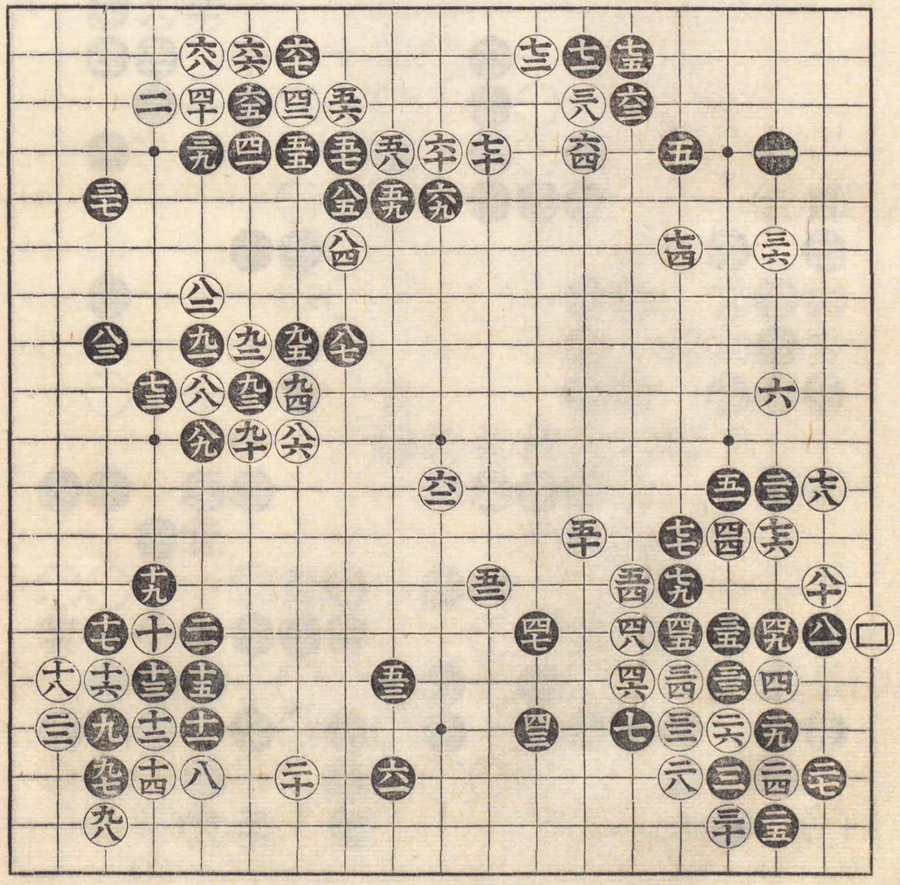

百拾五手迄

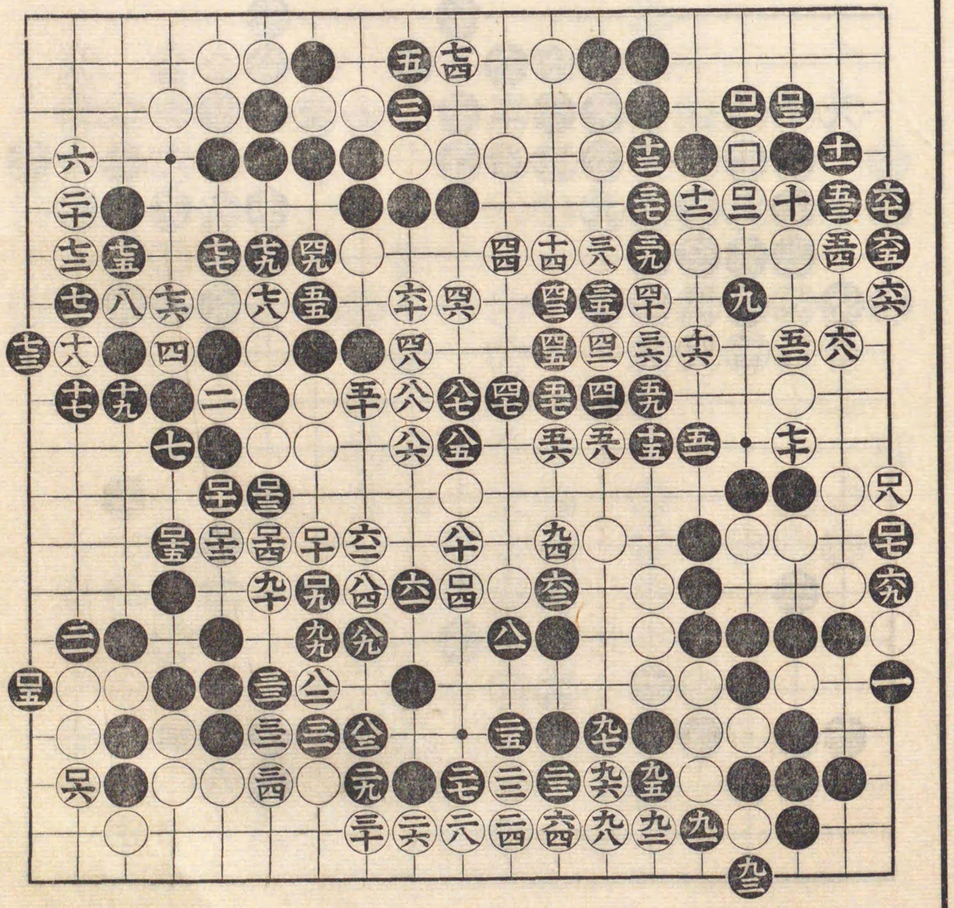

明治十四年六月十五日於
紅葉館打掛

先 村瀨秀甫

小林鐵次郎

百手迄

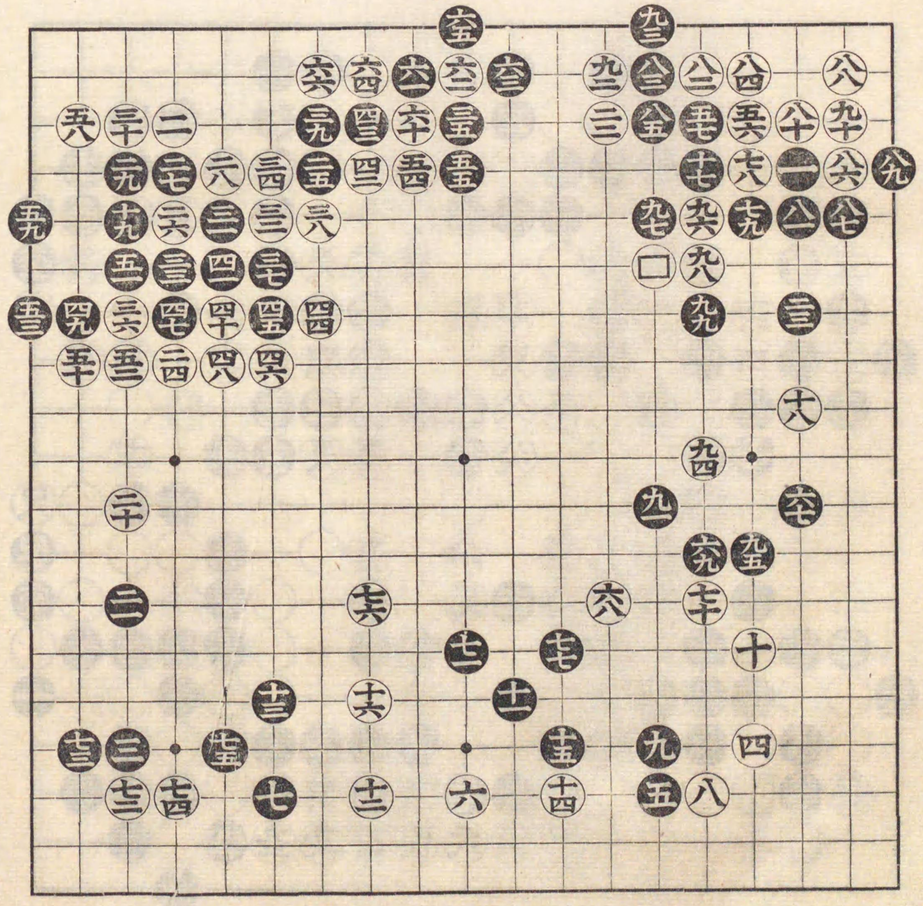

七拾九手迄

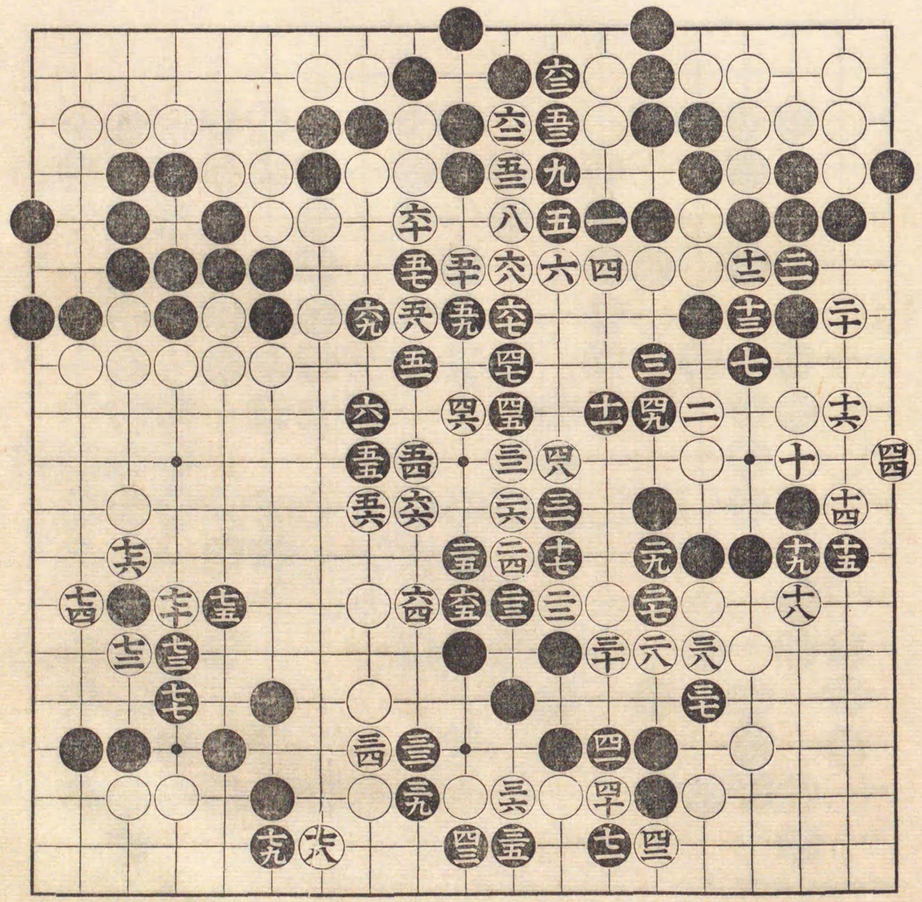

明治十四年六月十九日

中押勝 **村瀬秀甫**

三子番 **林さの女**

四三 劫提

四六 同

四九 同

百手迄

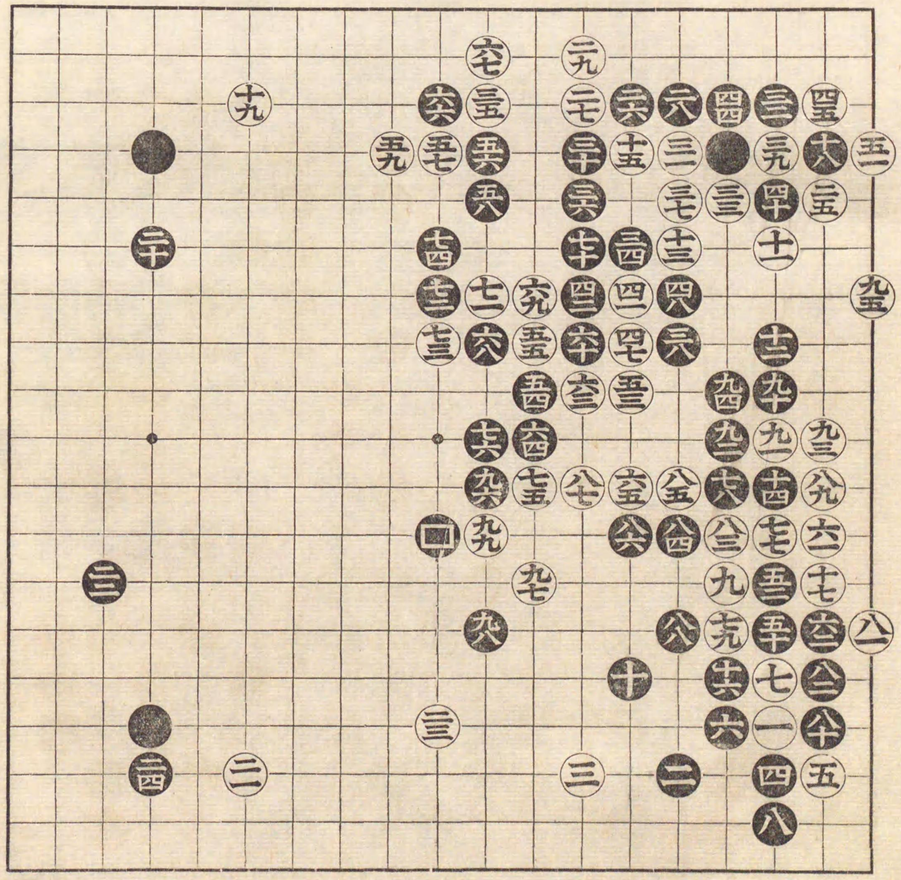

五三 粘

五拾三手迄

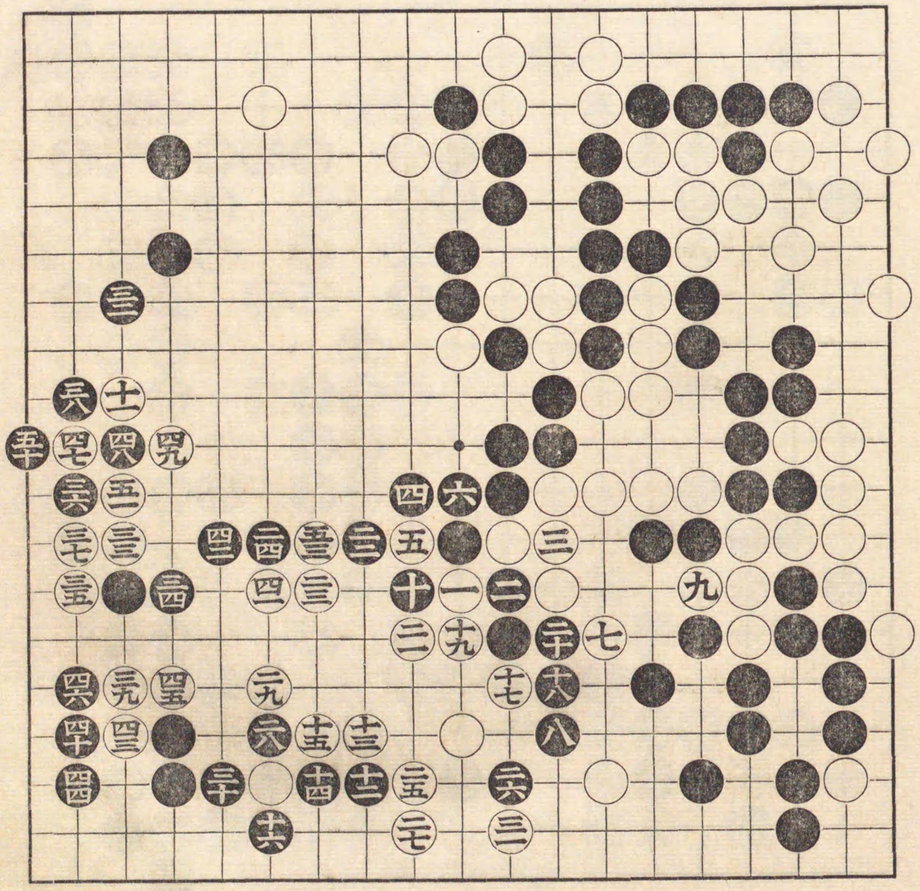

明治十四年七月十七日

三ツ番 中押勝

村瀬秀甫

今井金江茂

百八手迄

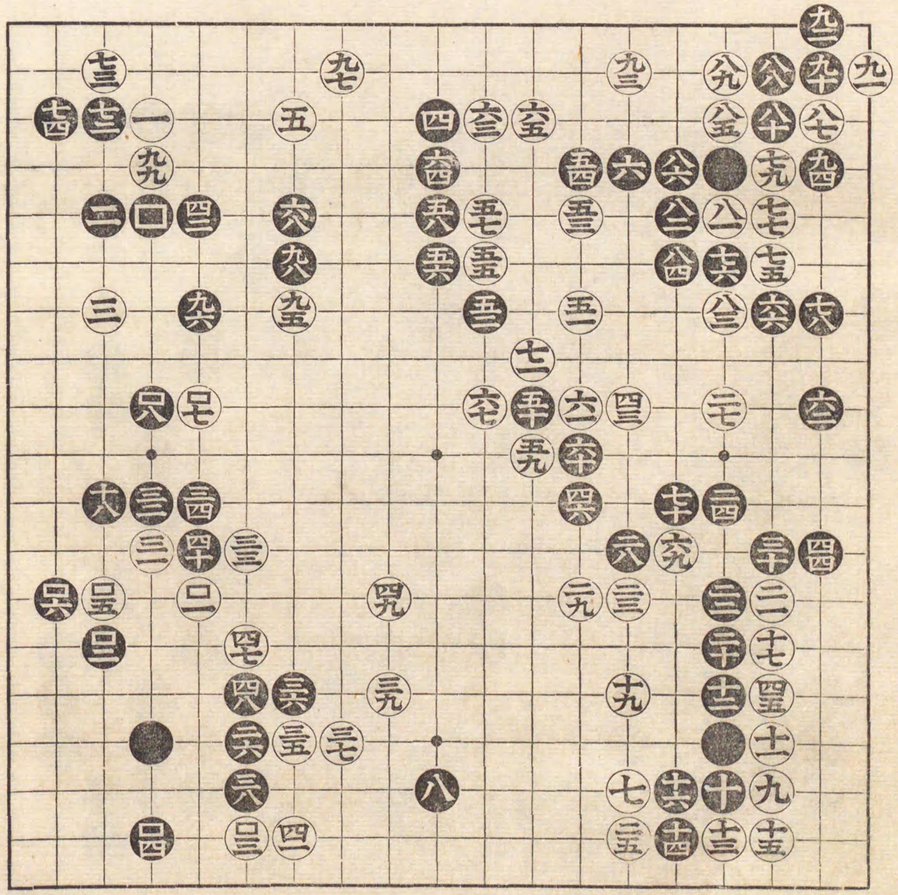

明治十四年七月廿九日

二子番 三目勝

村瀬秀甫

梶川升

百手迄

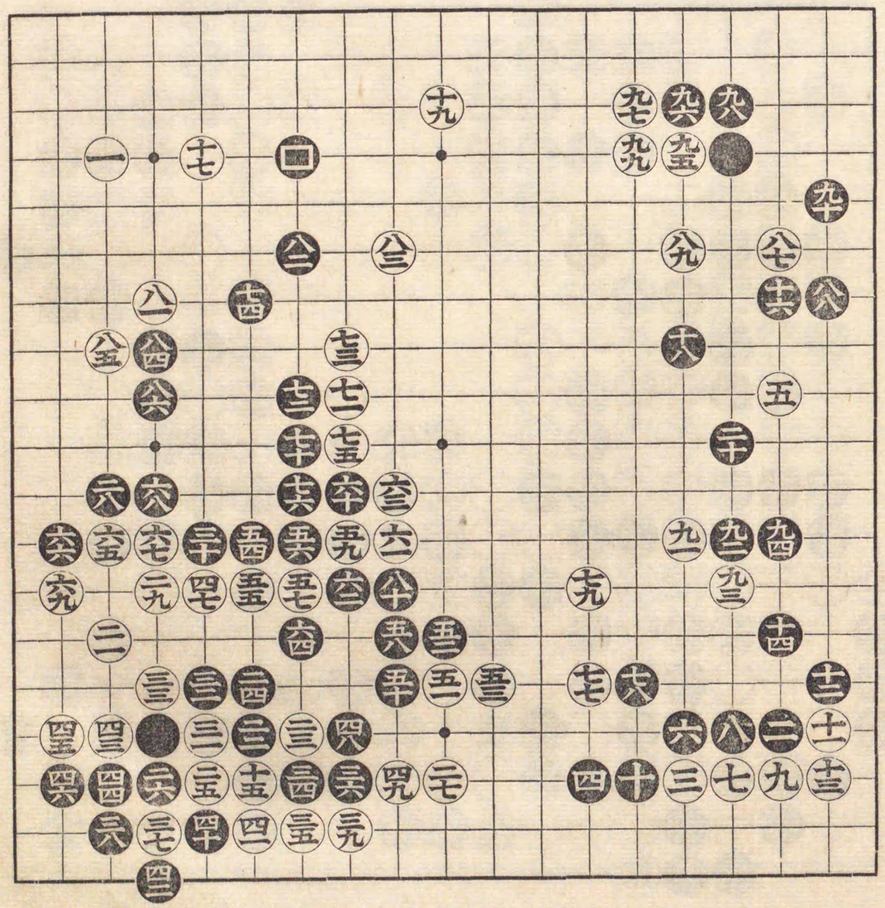

九拾手迄

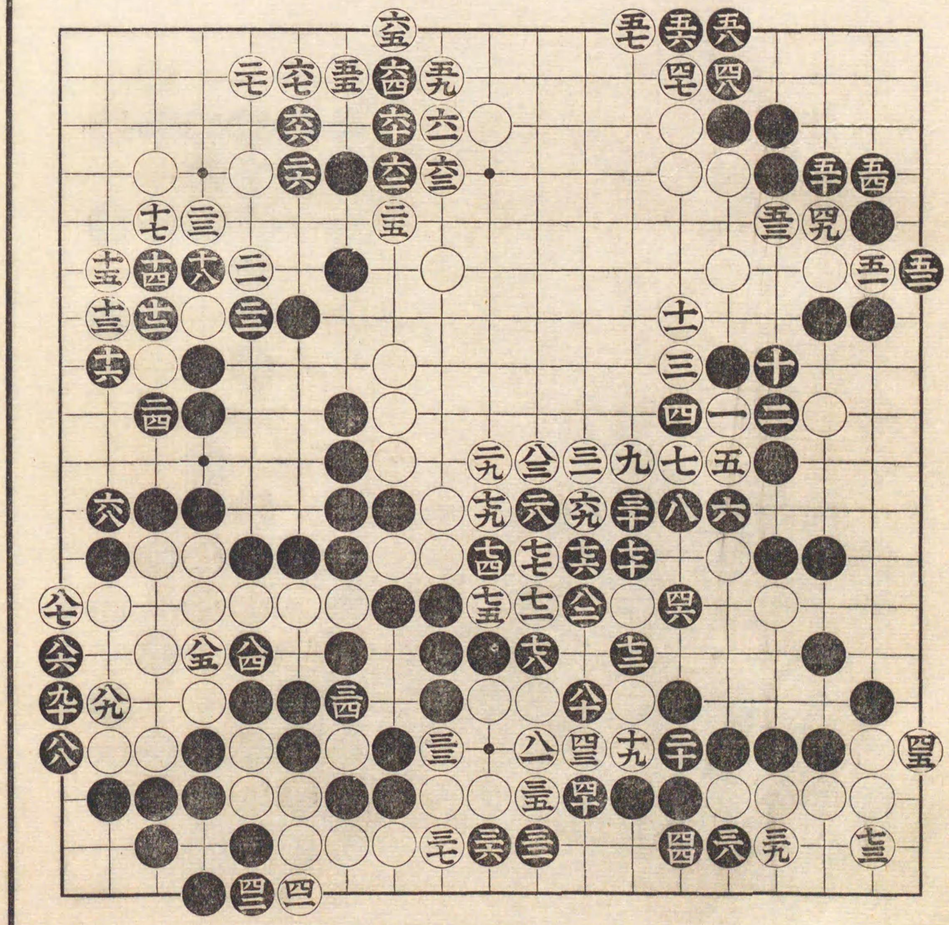

明治十四年八月廿一日

村瀬秀甫

中押勝

先 水谷縫次

百手迄

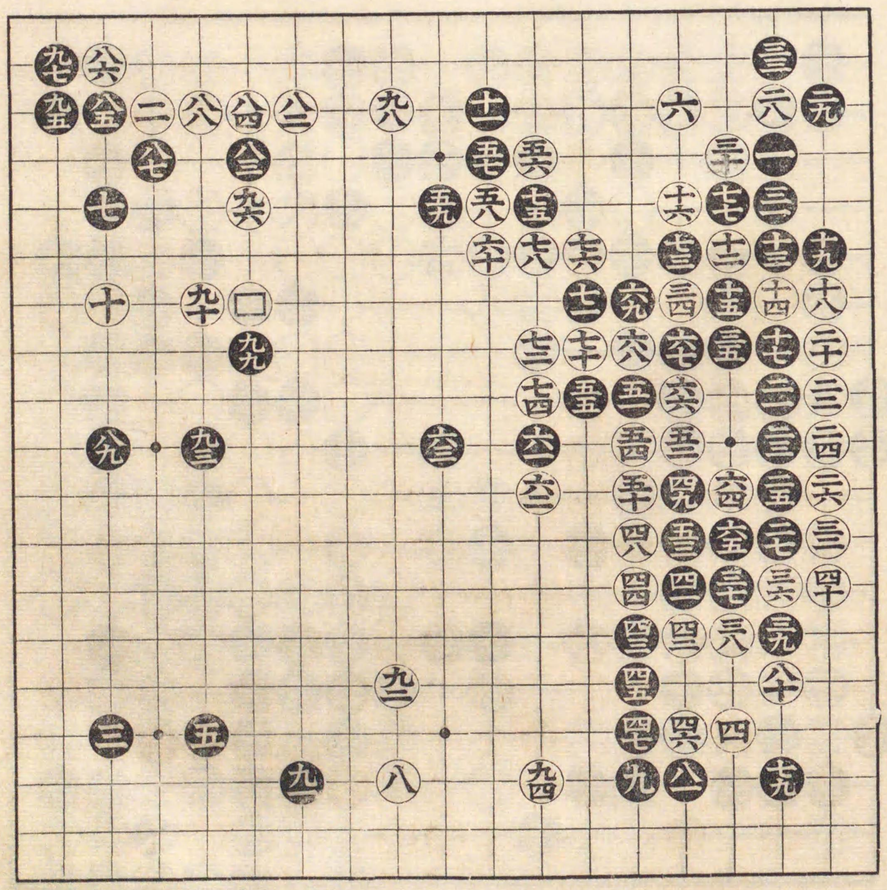

明治十四年九月十八日

持碁二ツ番

村瀬秀甫

今井金江茂

百手迄

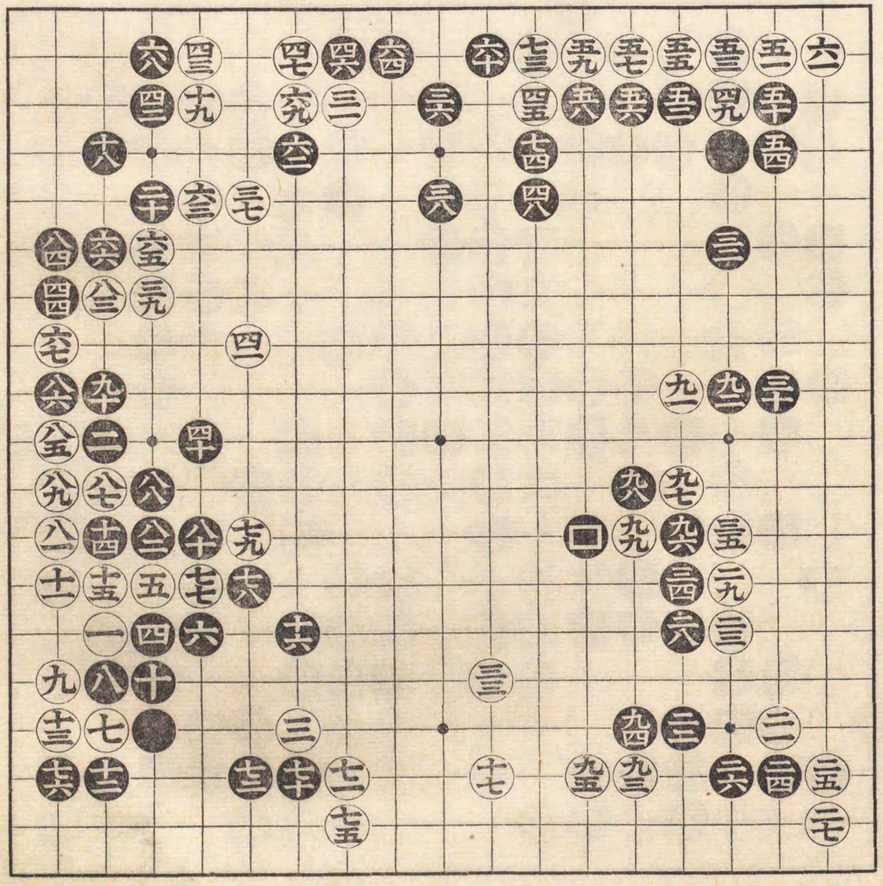

百五手迄

(九二)劫提
(九五)同
(九八)同
(一一)同
(一四)同

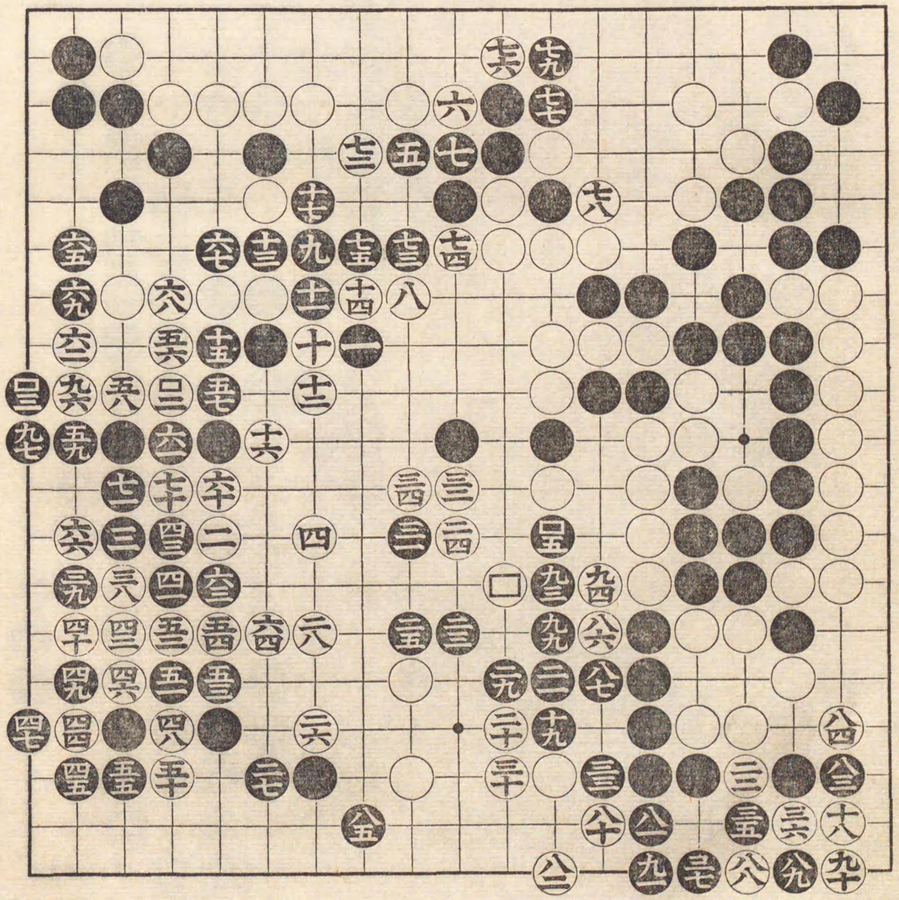

八拾四手迄

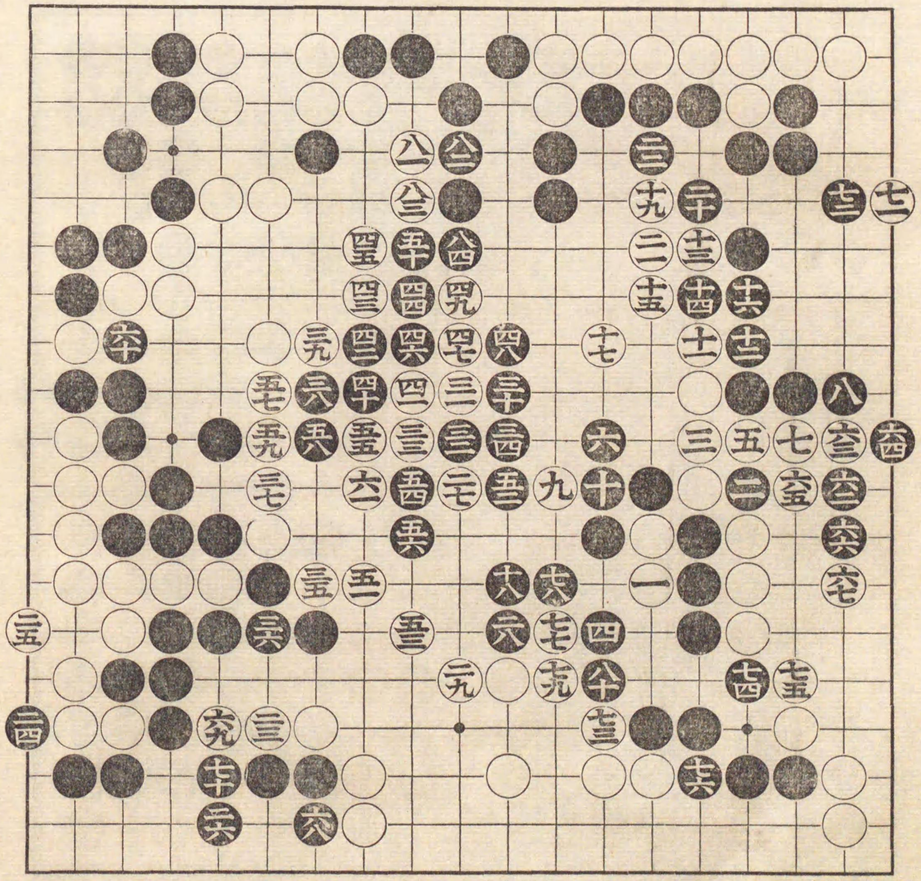

明治十四年十月九日於中村樓

村瀨秀甫 十二目勝

酒井安次郎 先

百手迄

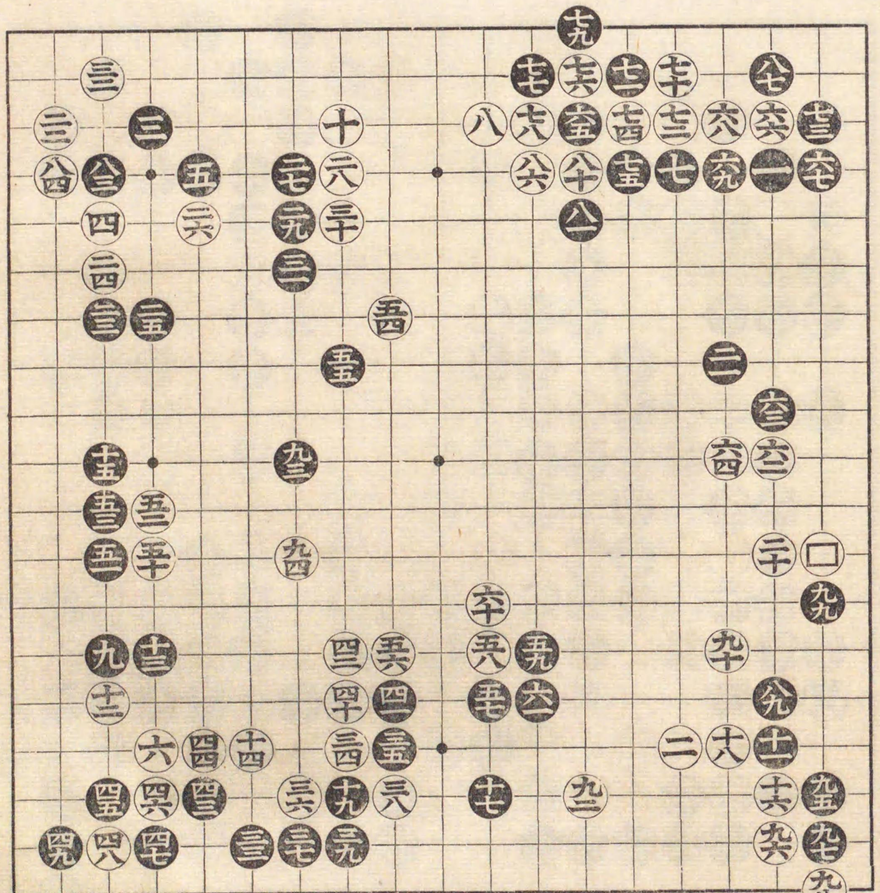

(二)劫提　同(五)　同(八)　同(九)

七拾五手迄

十九 粘

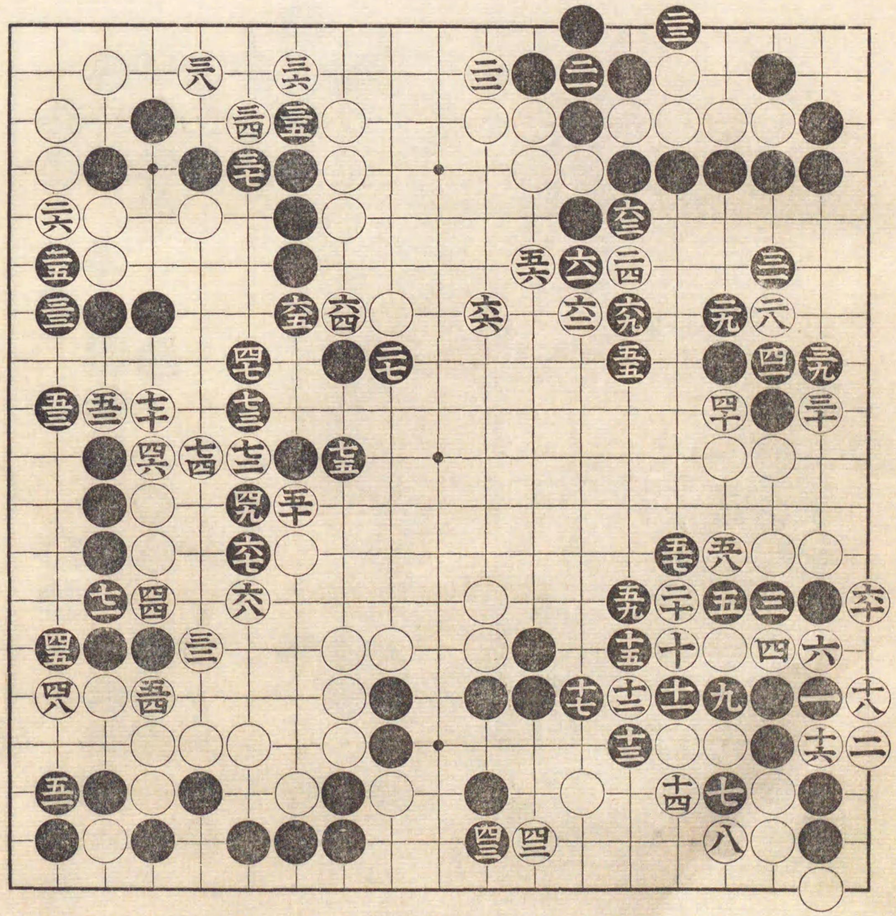

明治十四年十月十二日打掛

先 村瀨秀甫

小林鐵次郎

八拾九手迄

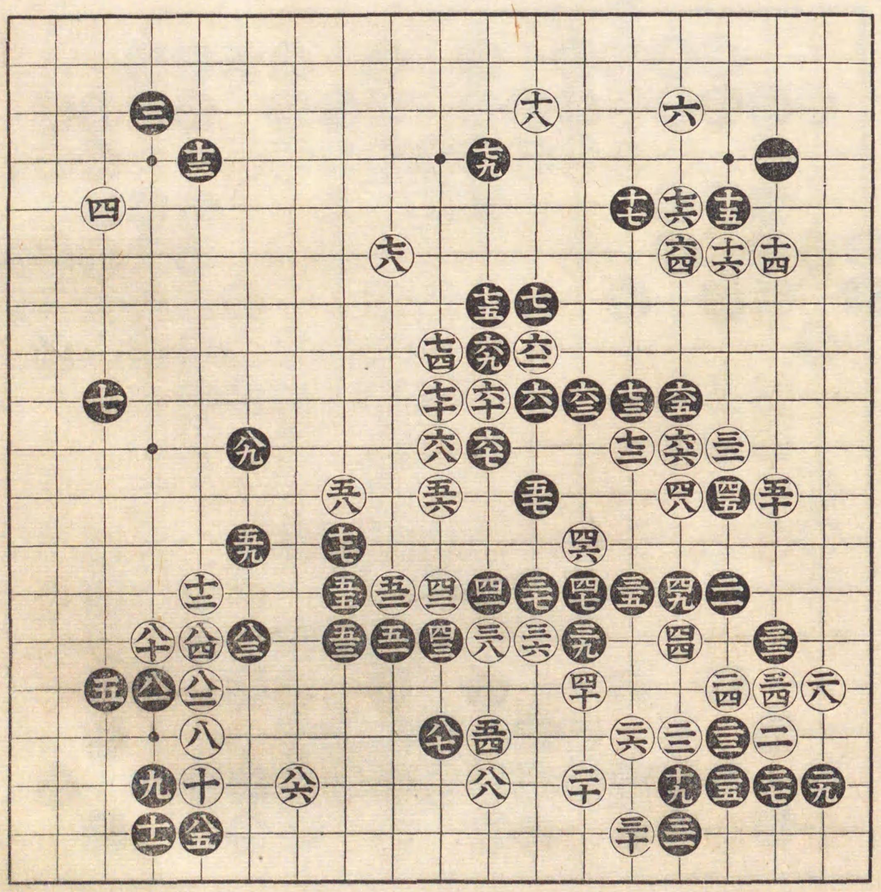

明治十四年十月十三日

村瀨秀甫

五目勝

先 水谷縫次

(六九)粘

百手迄

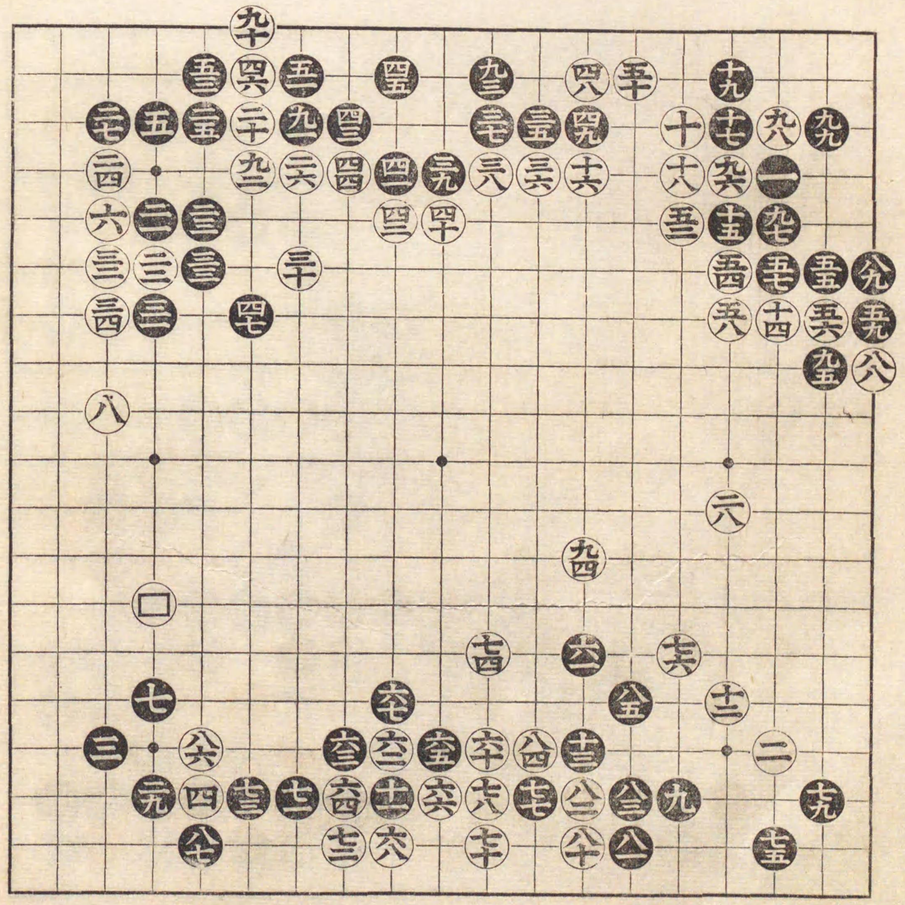

六拾七手迄

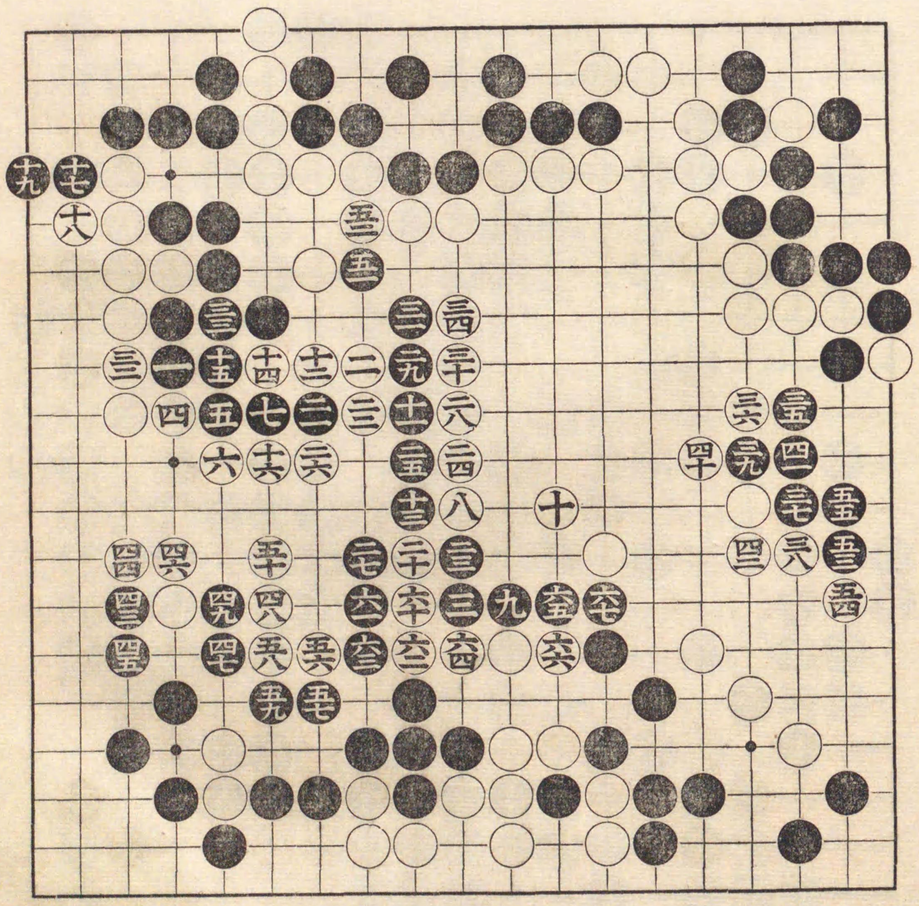

明治十四年十月十六日

八目勝 村瀬秀甫

先番 内垣末吉

百手迄

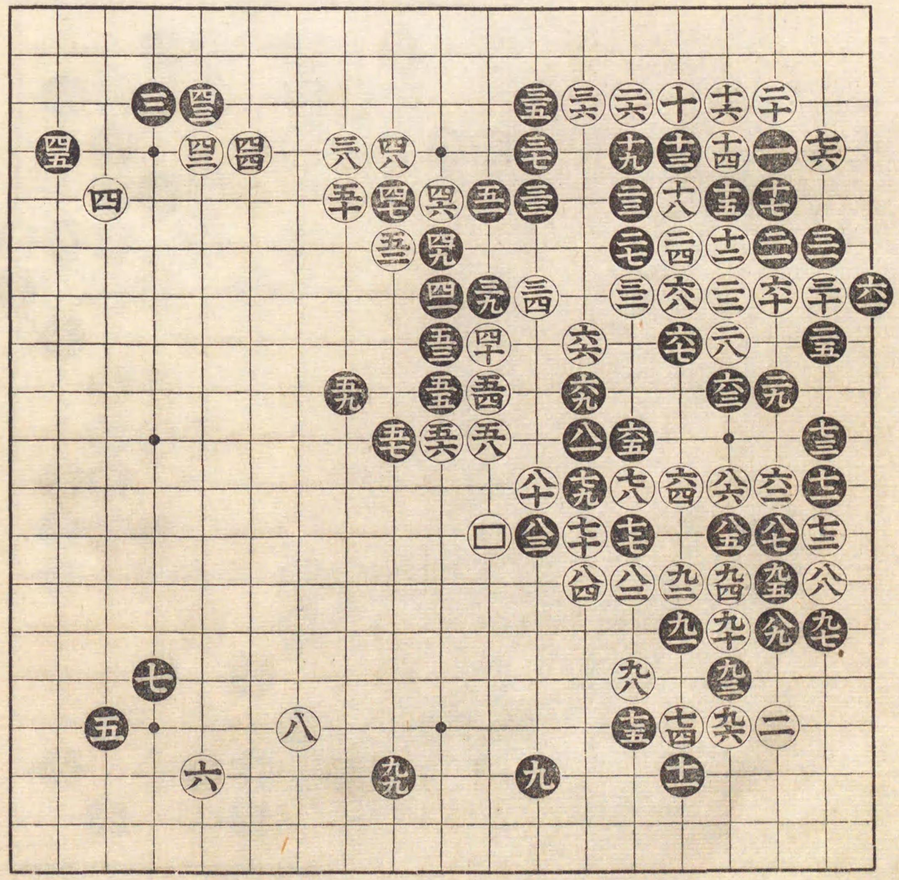

百八手迄

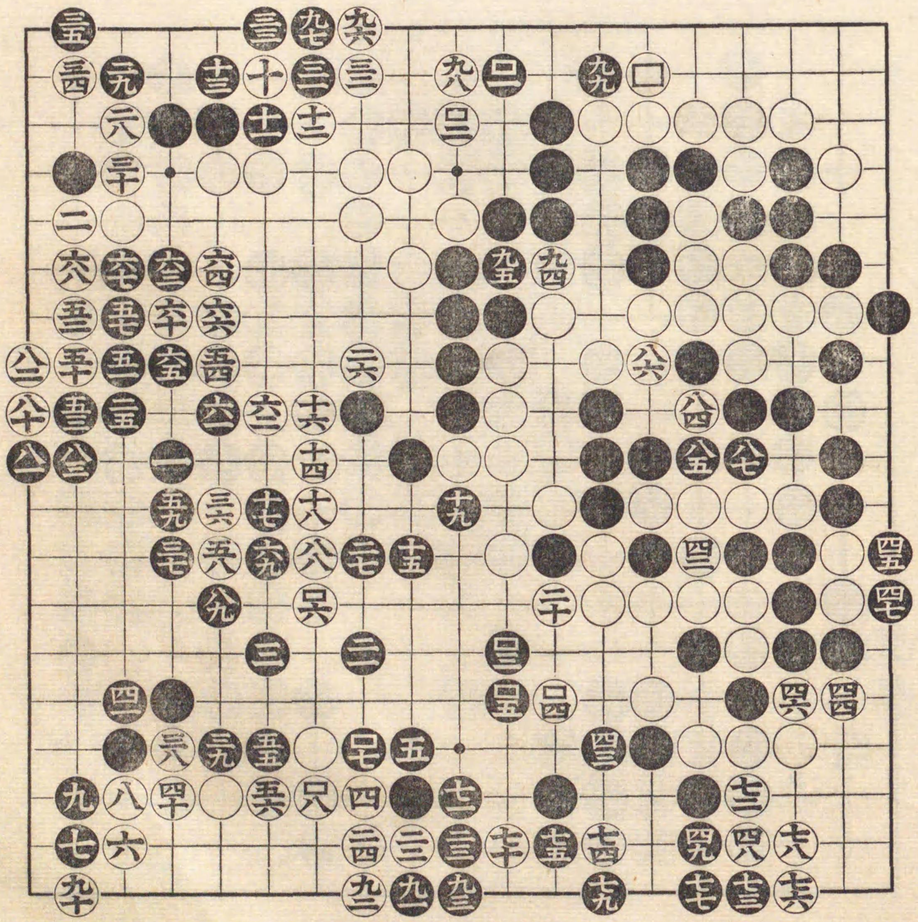

明治十四年十一月二十日

二目勝 村瀬秀甫

二子番 安井算英

九十 打カウ

九一 提

百手迄

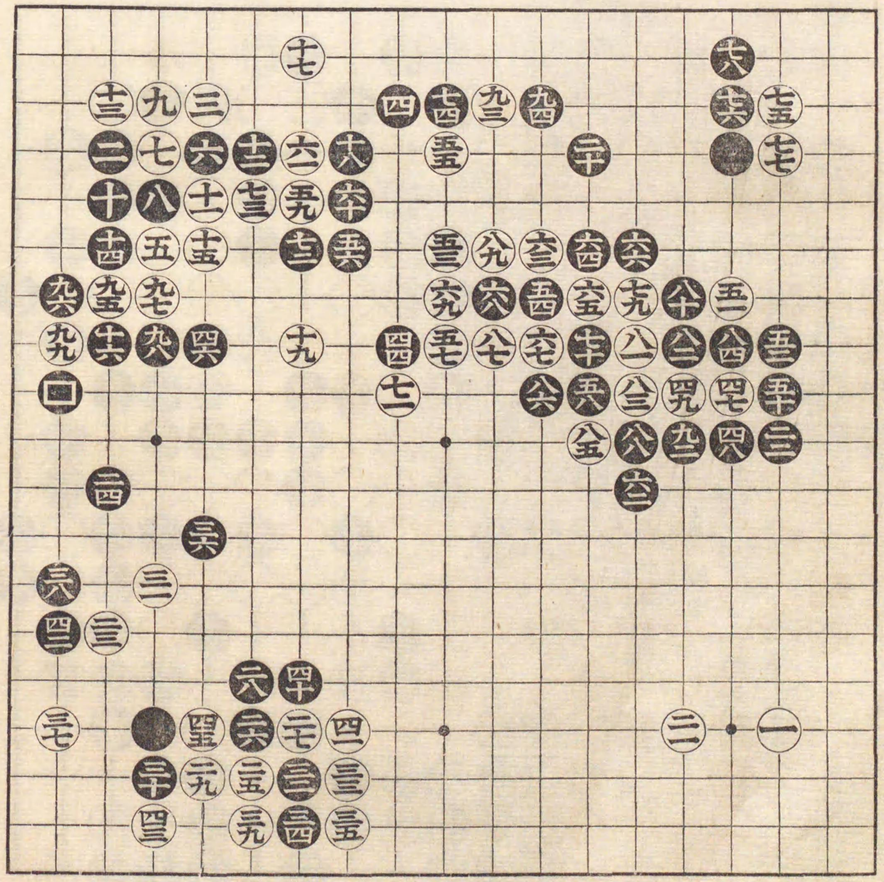

十六 粘

七拾九手迄

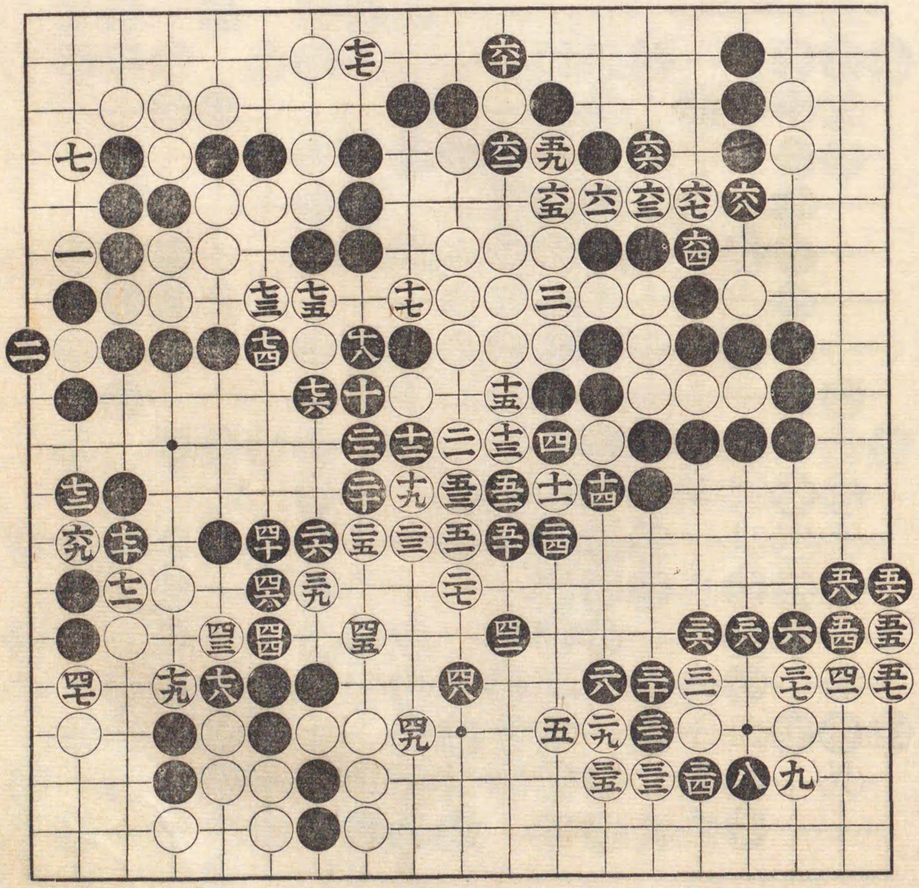

明治十四年十二月十八日

村瀬秀甫

八目勝

先 高橋杵三郎

百手迄

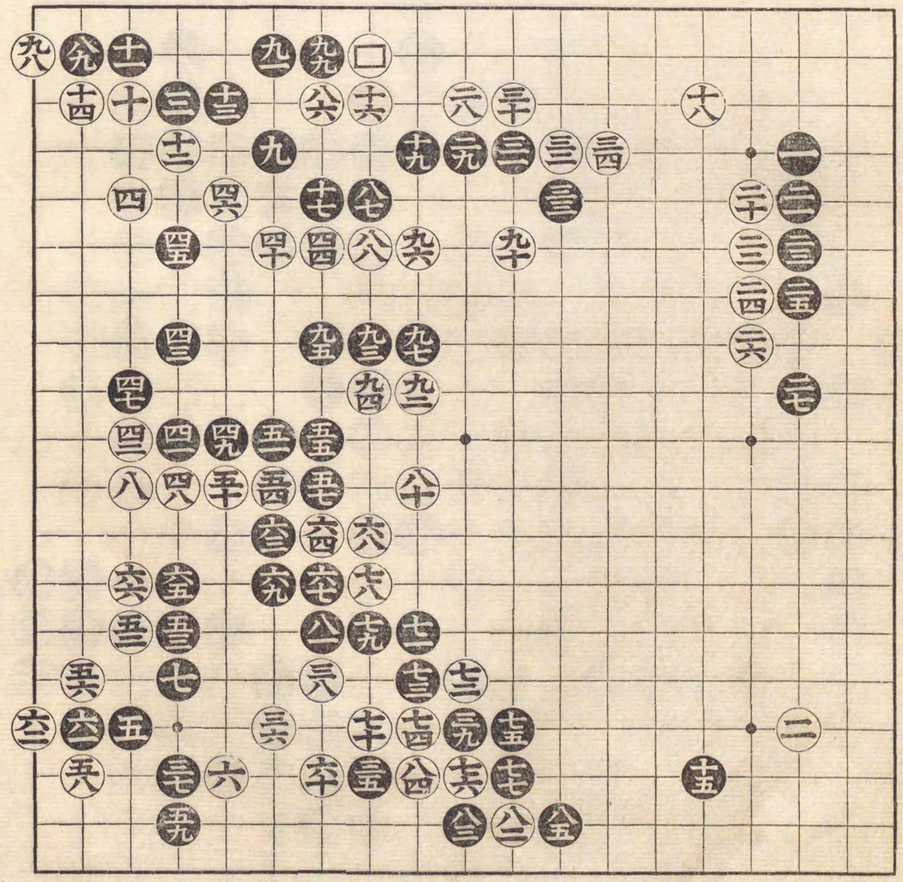

百拾三手迄

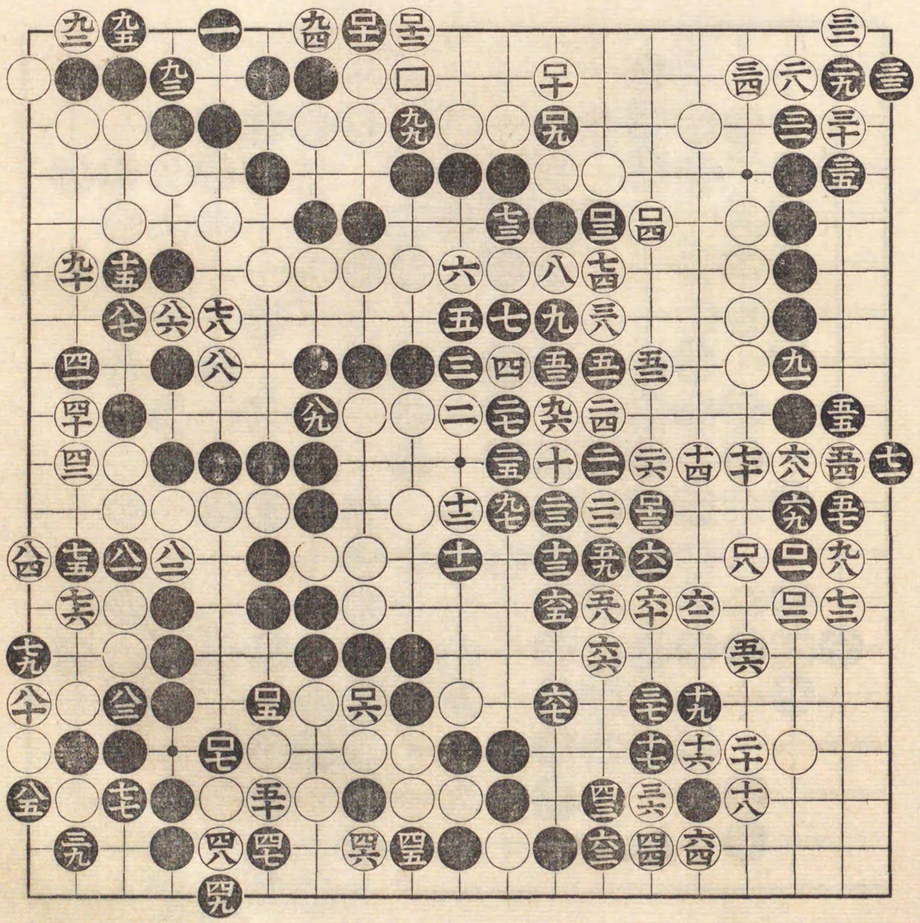

明治十五年一月十五日

中押勝　村瀬秀甫

先　中川龜三郎

百手迄

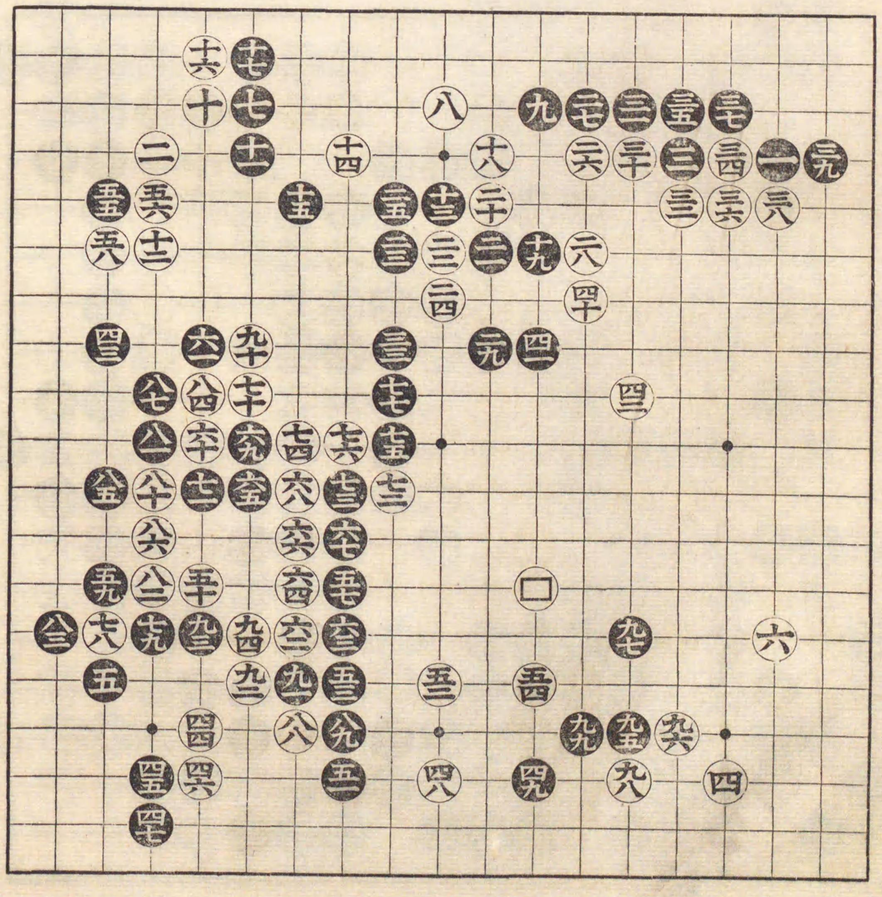

五拾二手迄

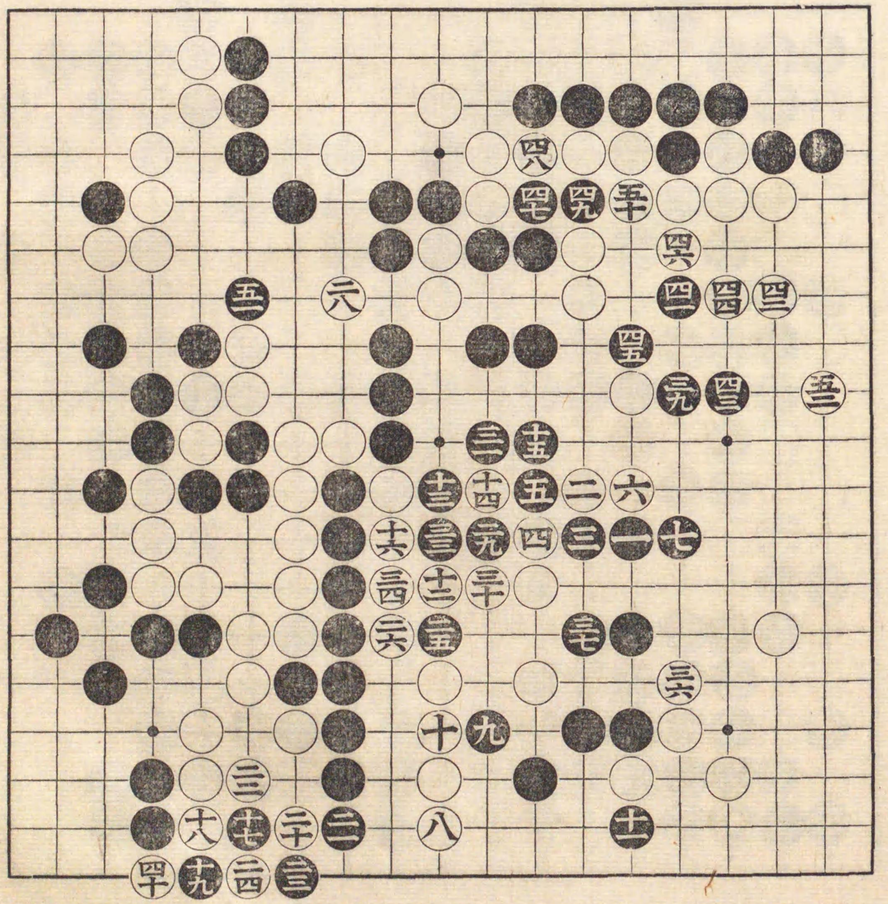

明治十五年一月於方圓社

村瀨秀甫 七段
九目勝
二三子三ッ番
關源吉 二段格

(九二)二目粘

百手迄

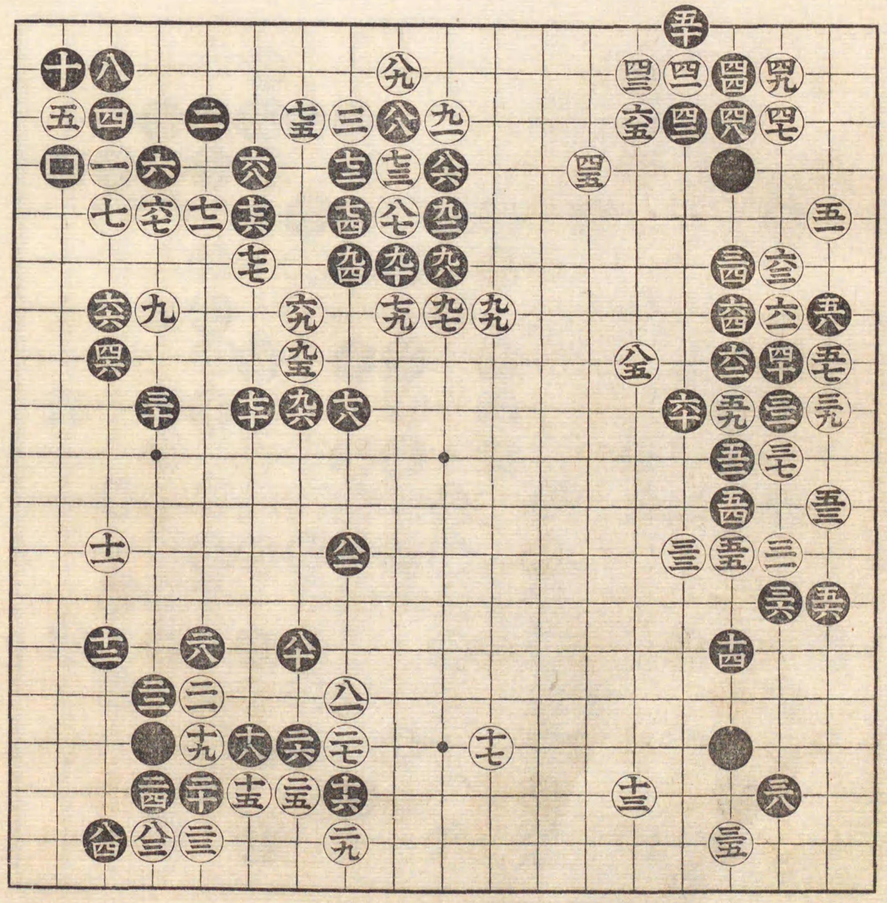

五拾二手迄

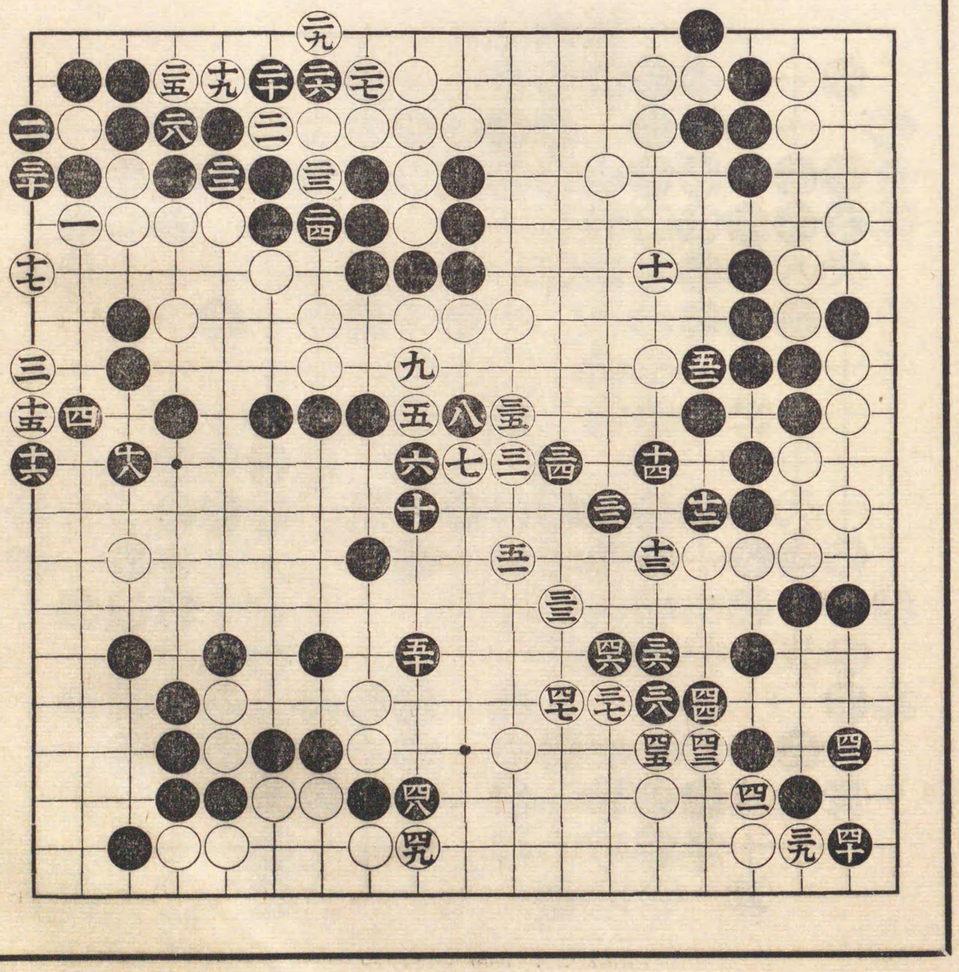

明治十五年二月五日

九目勝 **村瀬秀甫**

先 **水谷縫次**

百手迄

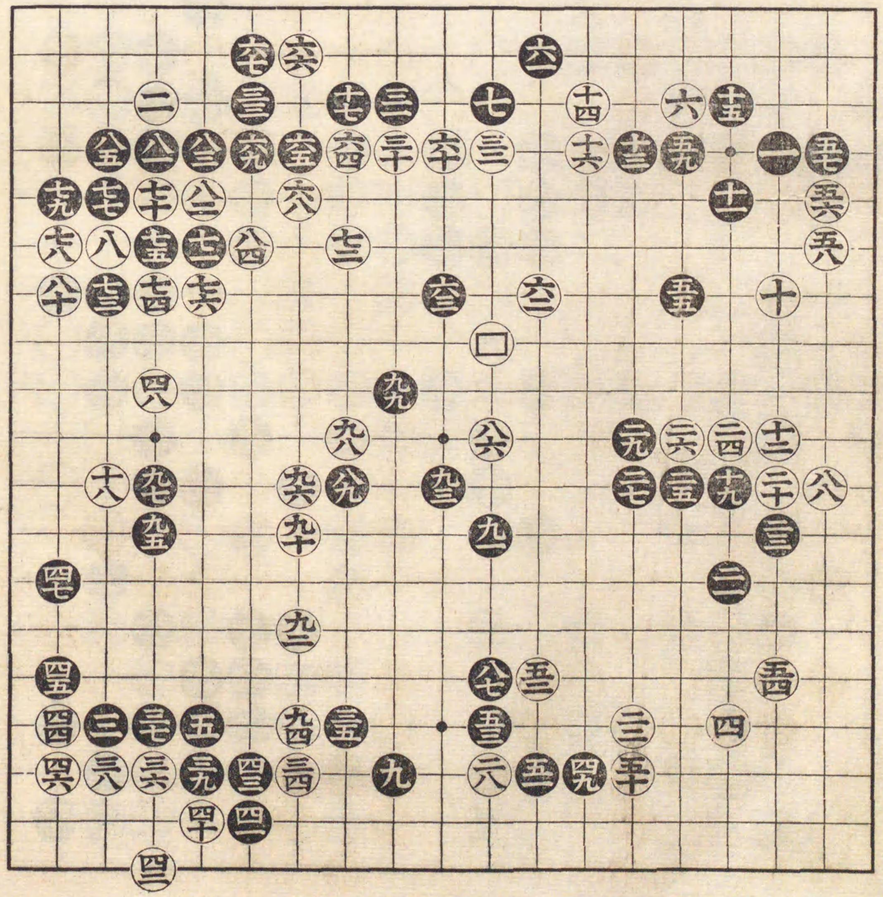

百一手迄

九十 粘

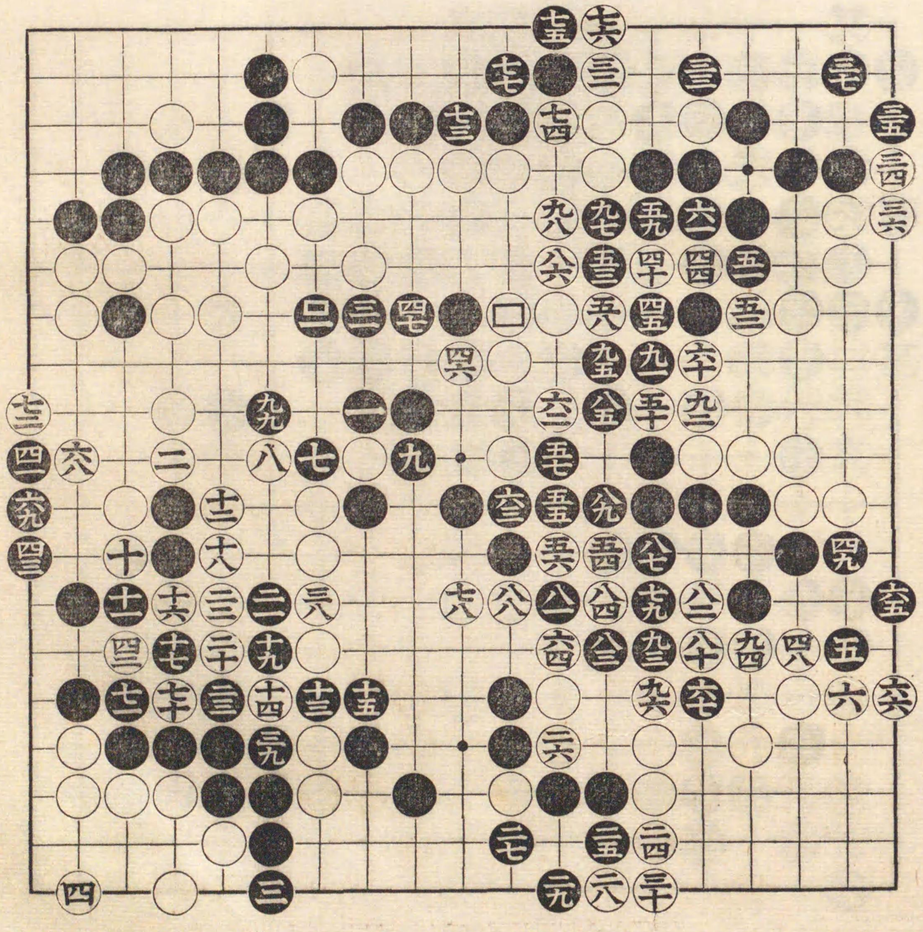

明治十五年二月十五日於紅葉館

中押勝
村瀬秀甫

先
中川龜三郎

(三)劫提
(六)同
(六)同
(九七)八三ノ處劫提
(九九)九四ノ處粘

百十手迄

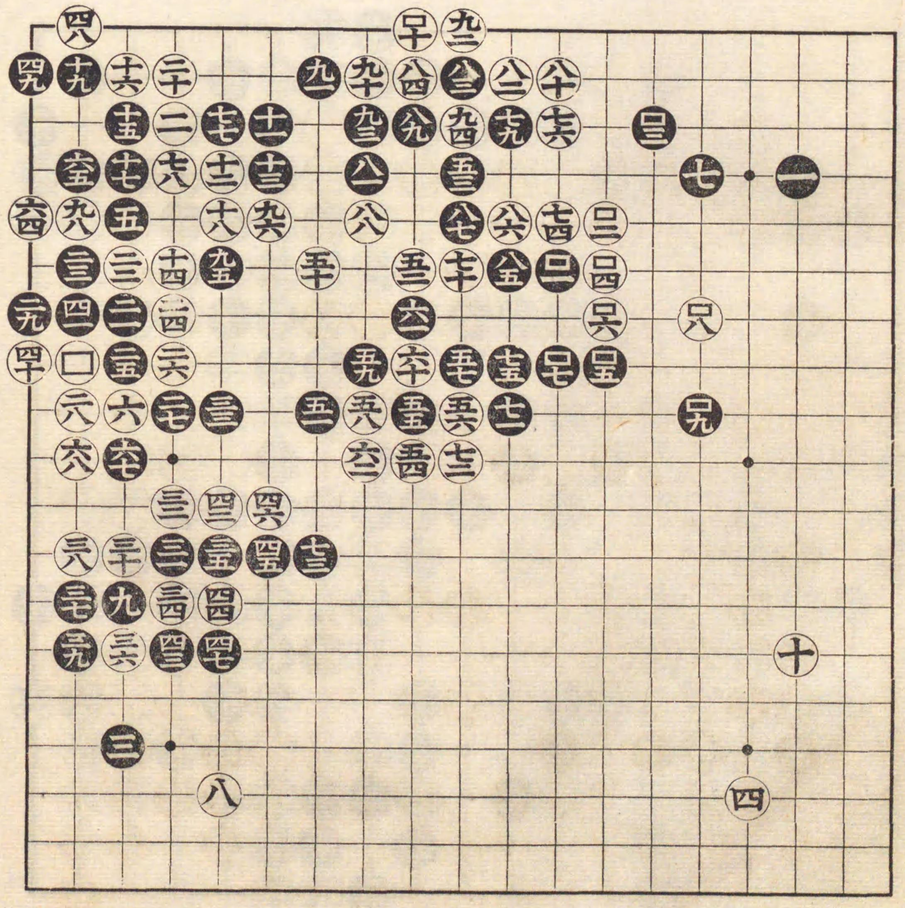

明治十五年二月十九日

村瀬秀甫

一目勝
先
小林鐵次郎

(卒)劫提
(七十)同
(七三)同
(七六)同

百手迄

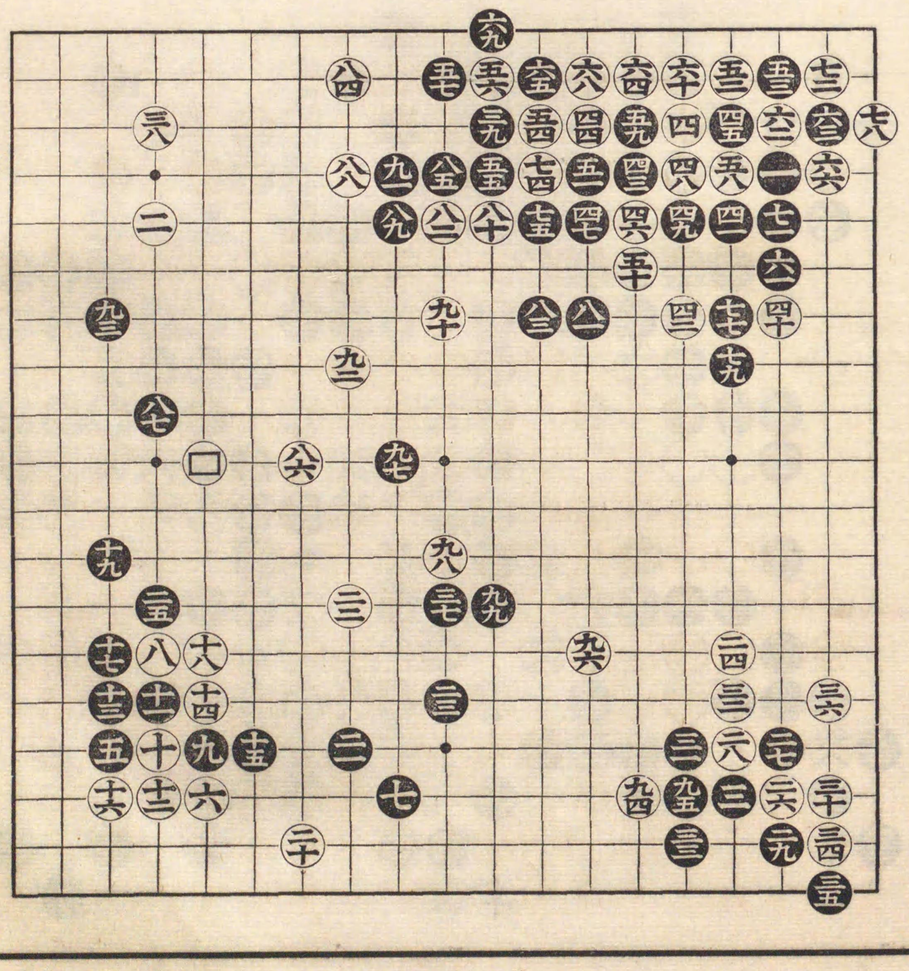

呂 劫粘

百九手迄

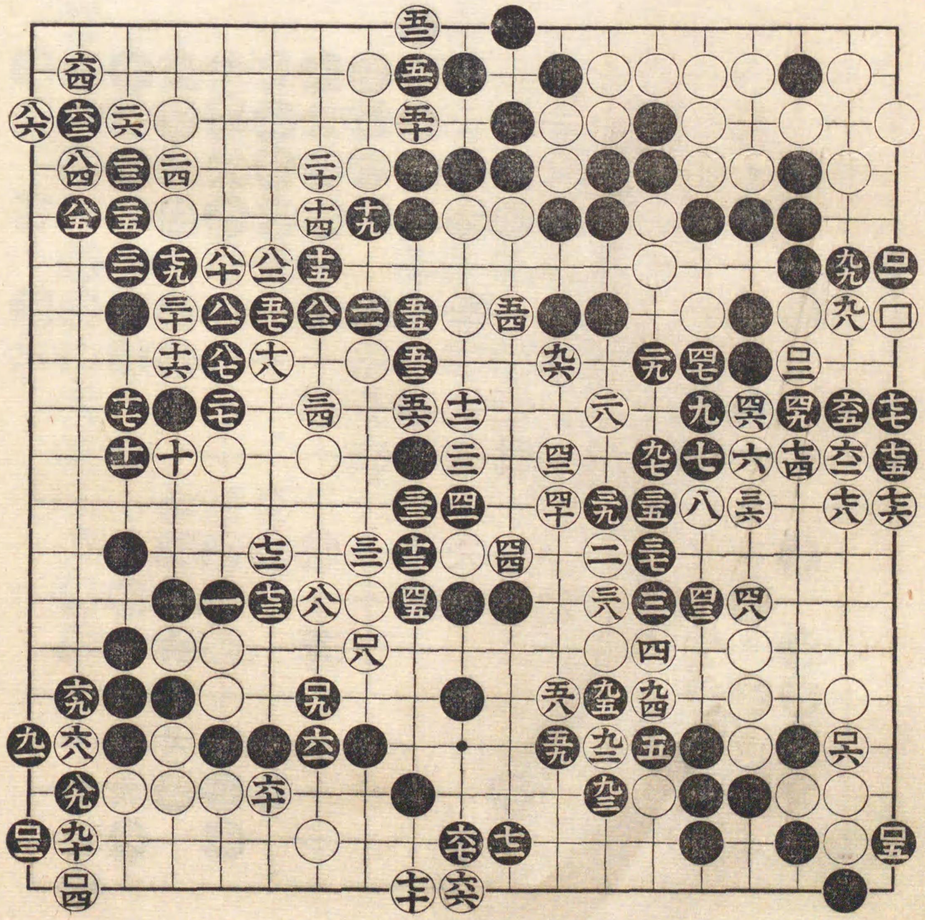

明治十五年三月四日

五目勝 村瀬秀甫

先 水谷縫次

百手迄

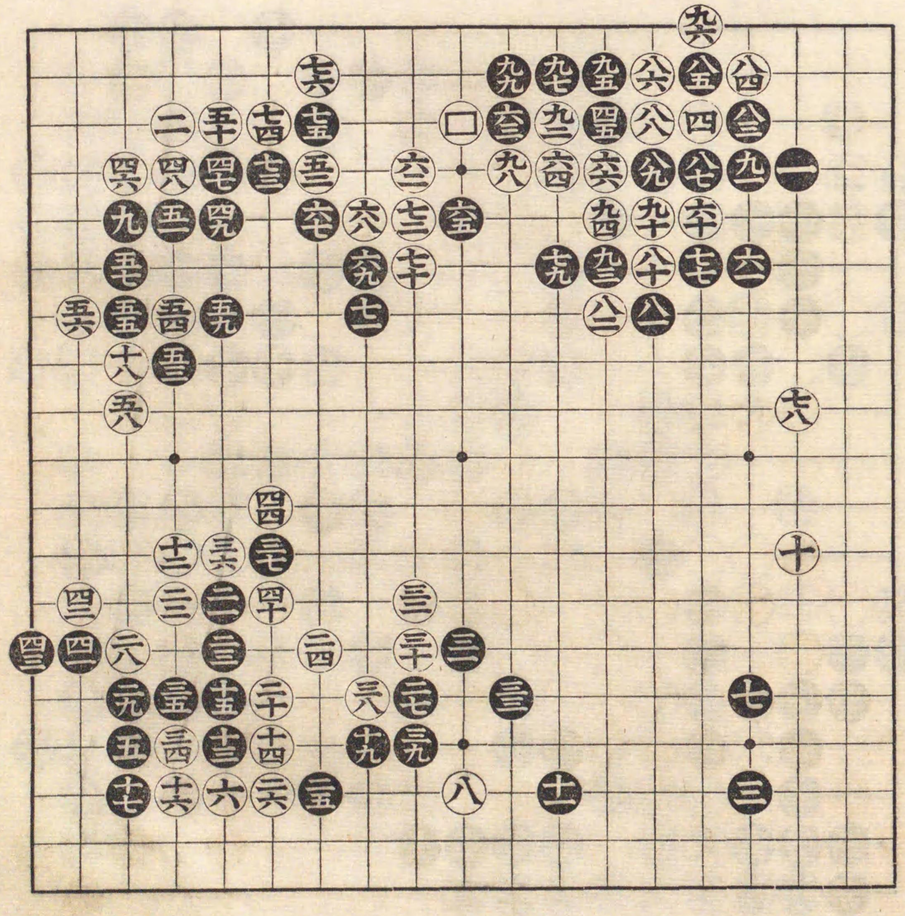

三十 劫提
三三 同
三六 同
二九 同
四二 同
四五 同
四八 同
五一 同
五七 二目粘

百拾四手迄

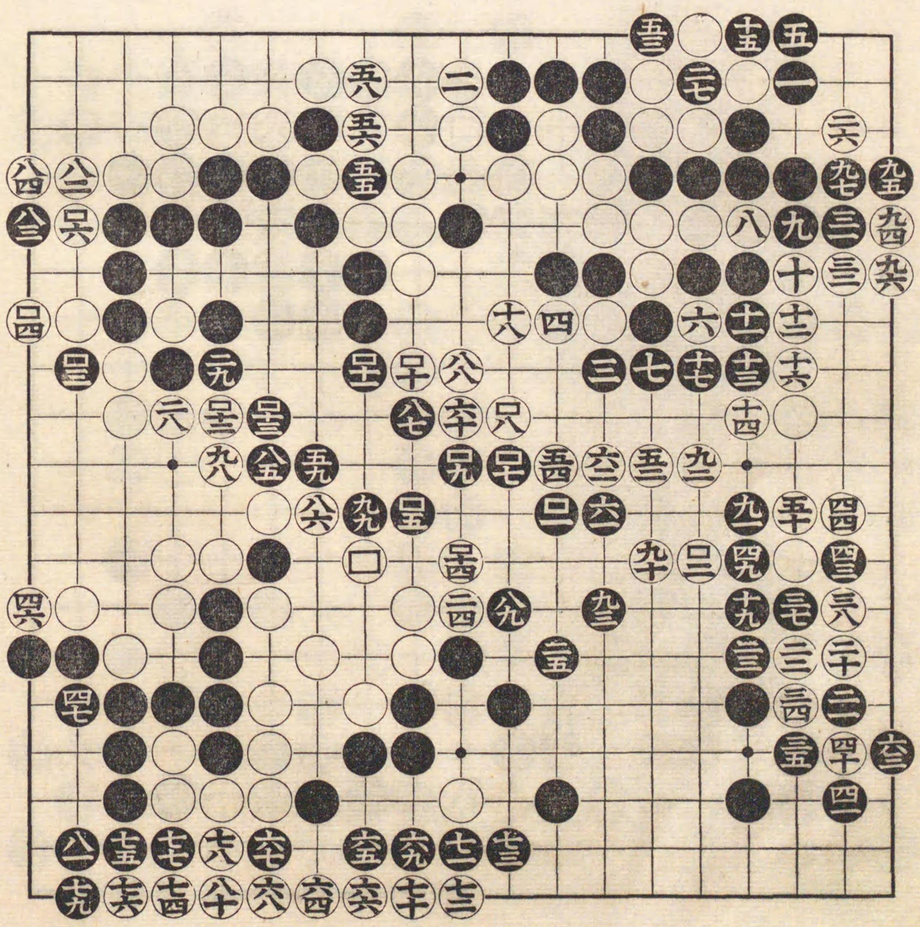

明治十五年三月十九日

四目勝 村瀨秀甫

先 酒井安次郎

百手迄

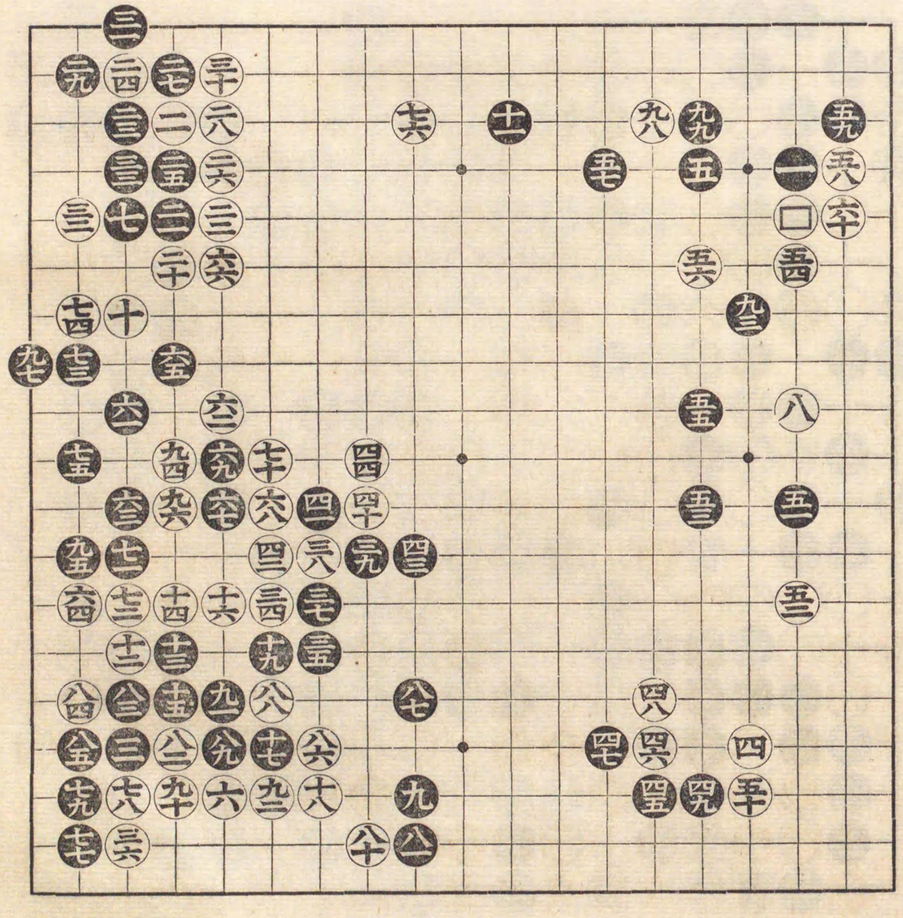

百二拾八手迄

一七 劫提
一六 同
一五 同
一四 同
一三 同
一二 同
一一 同
一〇 同
九 同
八 同
七 劫粘

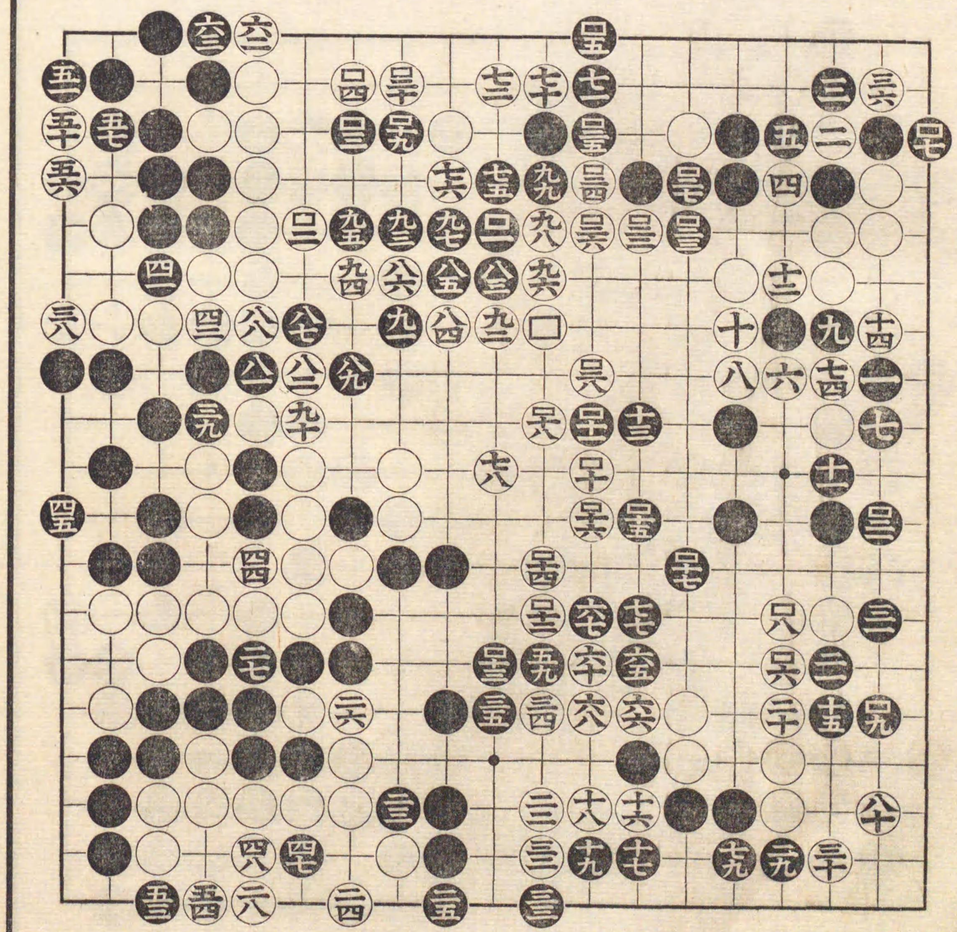

明治十五年四月十六日

三目勝 村瀬秀甫

二子 大澤銀次郎

百手迄

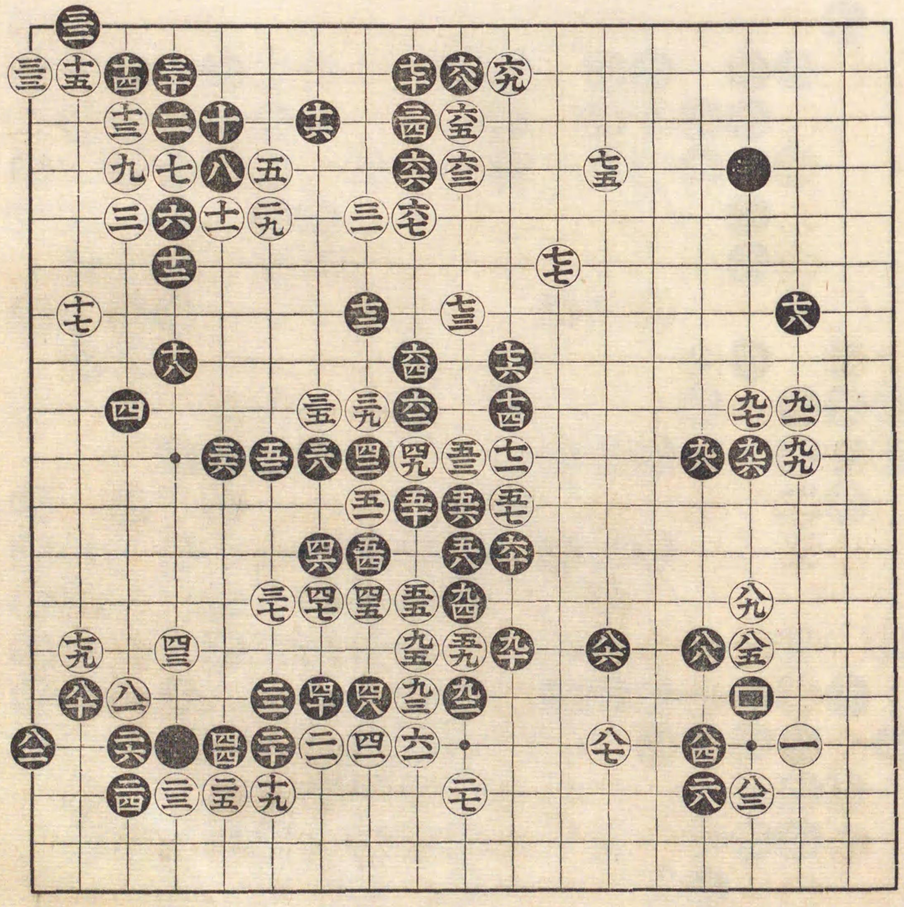

百七手迄

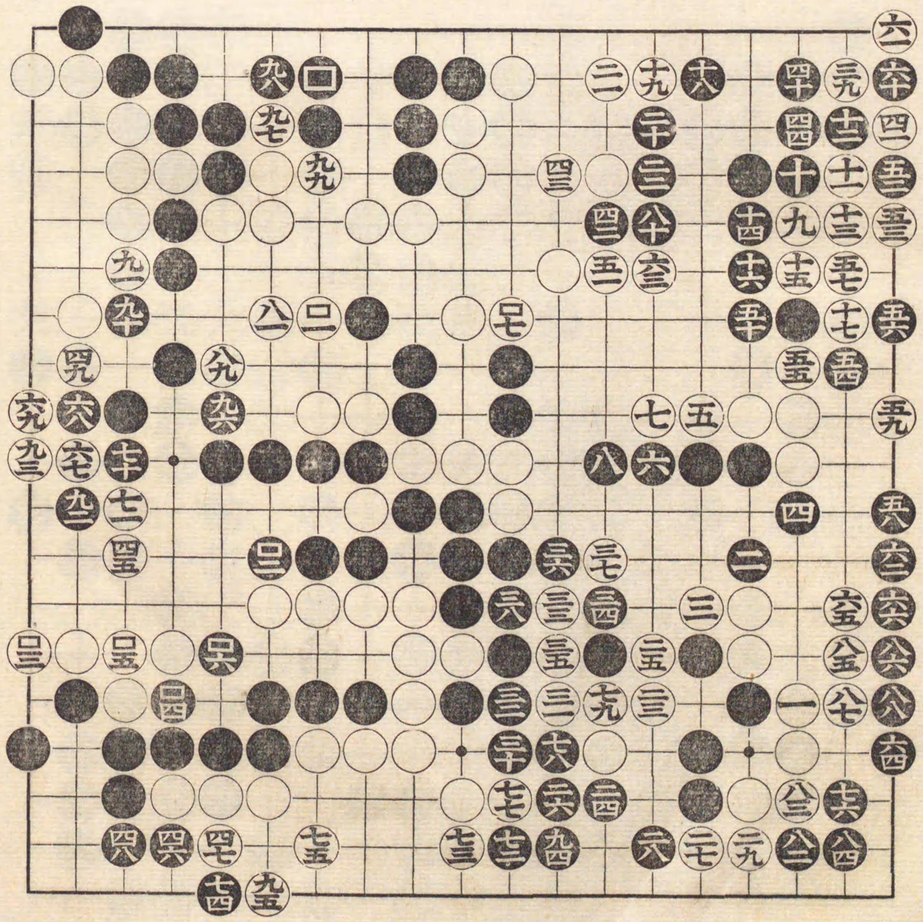

明治十四年十二月十日翌十一日又打掛十五年四月廿日打次終リ

中押勝 **村瀬秀甫**

先 **水谷縫次**

五十 劫提
五六 劫粘
八三 劫提
九一 同
九八 同

百手迄

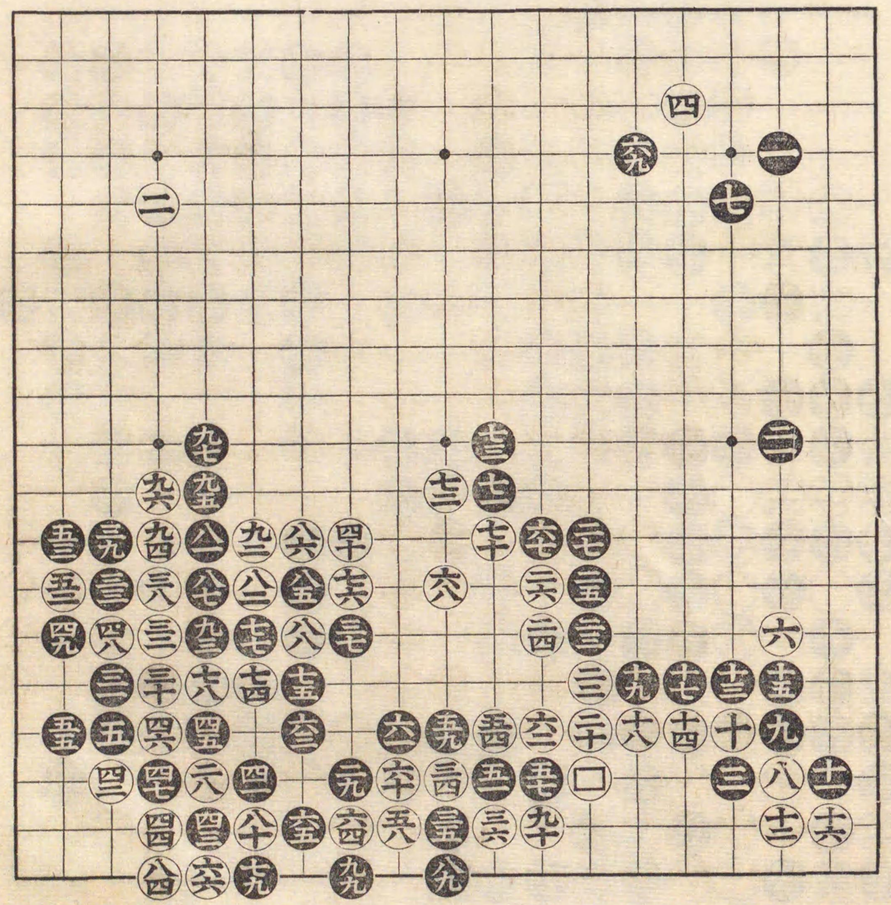

百二拾八手迄

(四)劫提　七同
十同　十一四目粘
十二劫提　十六同
十九同　三同
二四劫粘　二四劫提
七九同　八同
九二同　九六同
九九同　只同
呈同　呈四同
呈九同　三三同
三五同　三八同

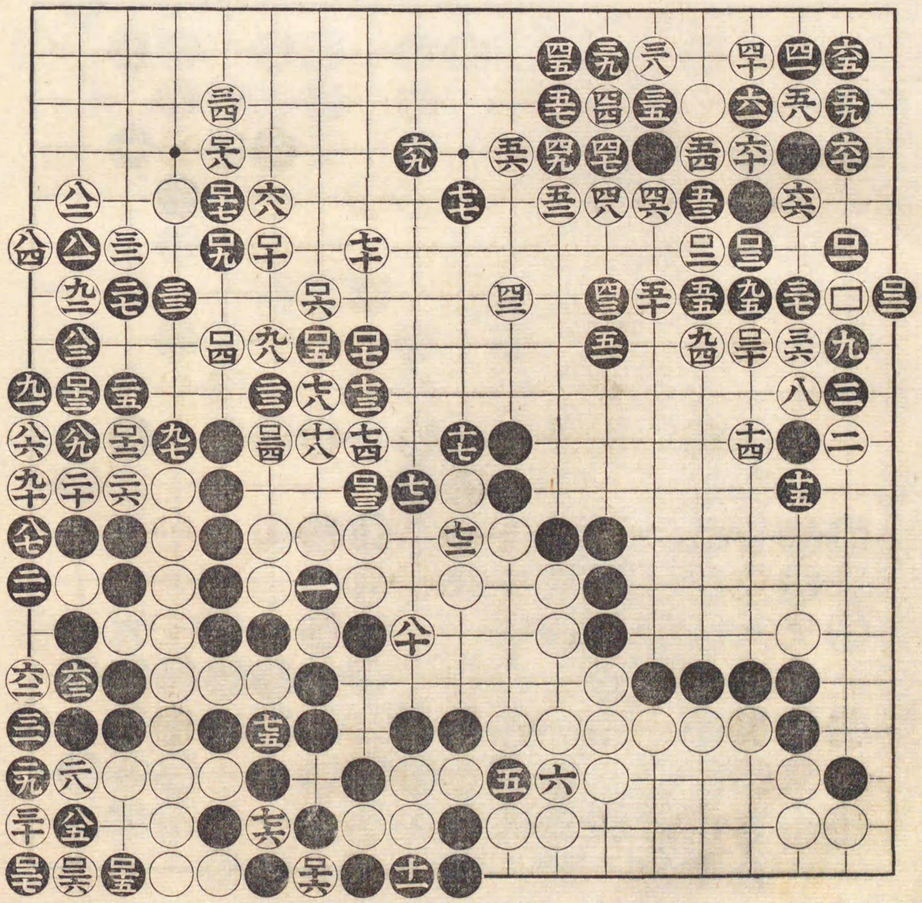

明治十五年四月廿三日

勝　村瀨秀甫

三子　三好紀德

百手迄

(八七)劫提
九十同
(九二)同

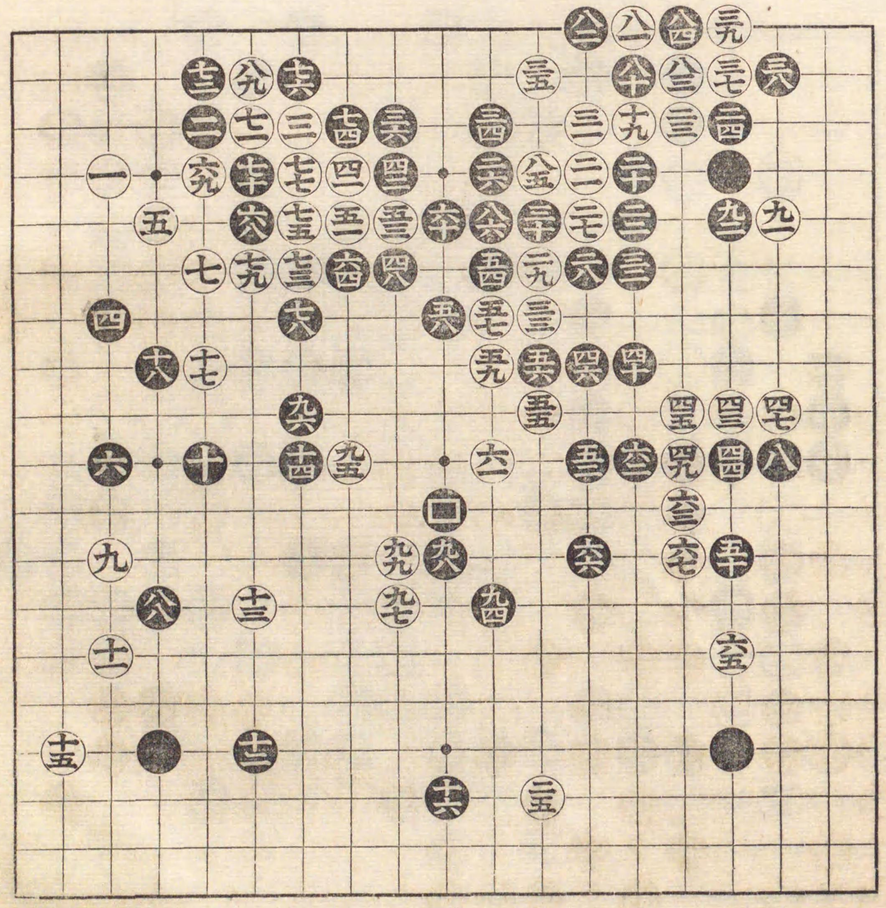

六拾四手迄

五 劫提
四 同
四 同
三 同

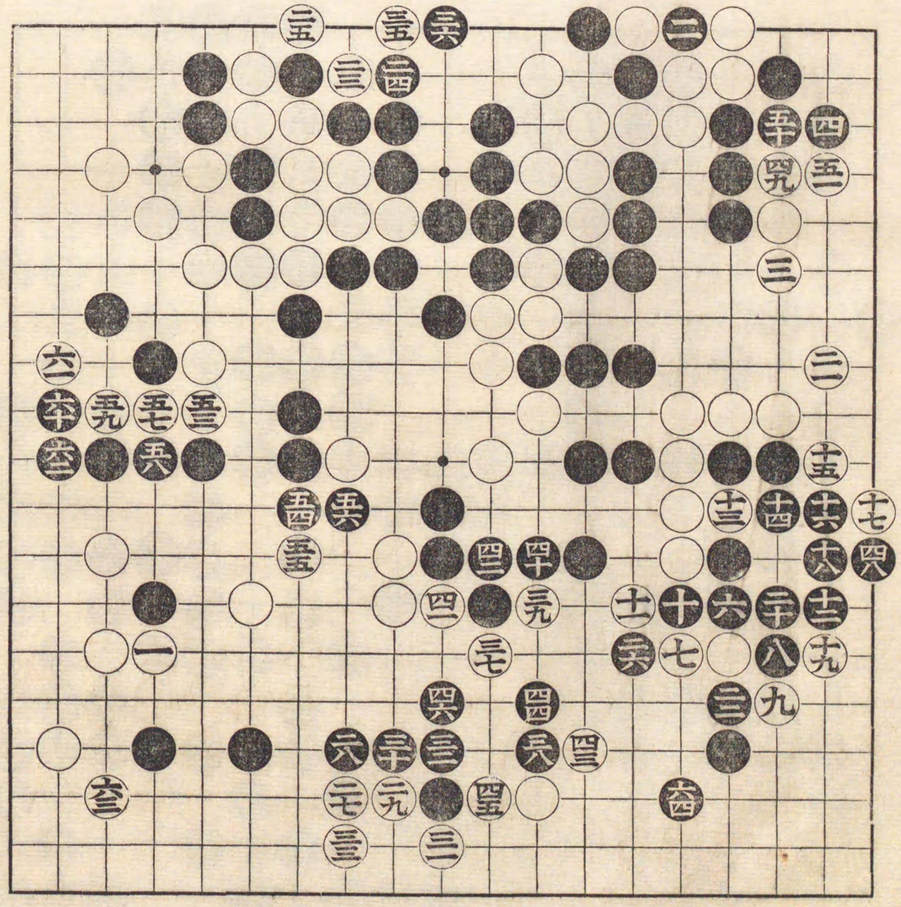

明治十五年五月二日打掛

先 村瀨秀甫

酒井安次郎

九拾四手迄

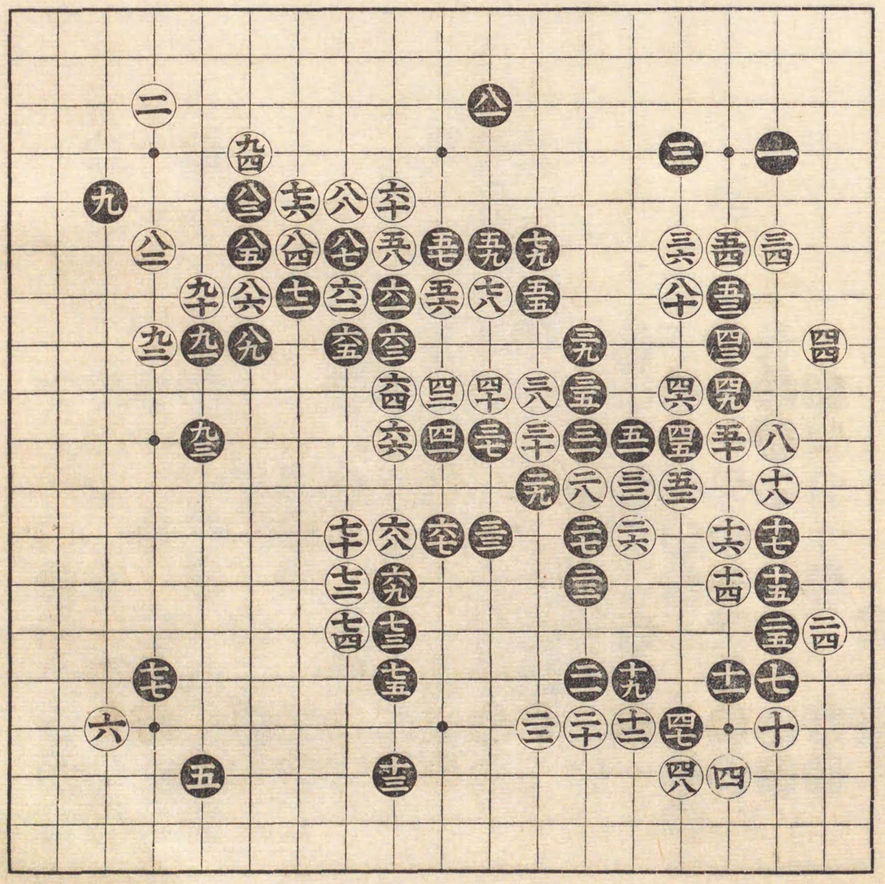

明治十五年五月廿一日

中押勝　先　村瀬秀甫　水谷縫次

百手迄

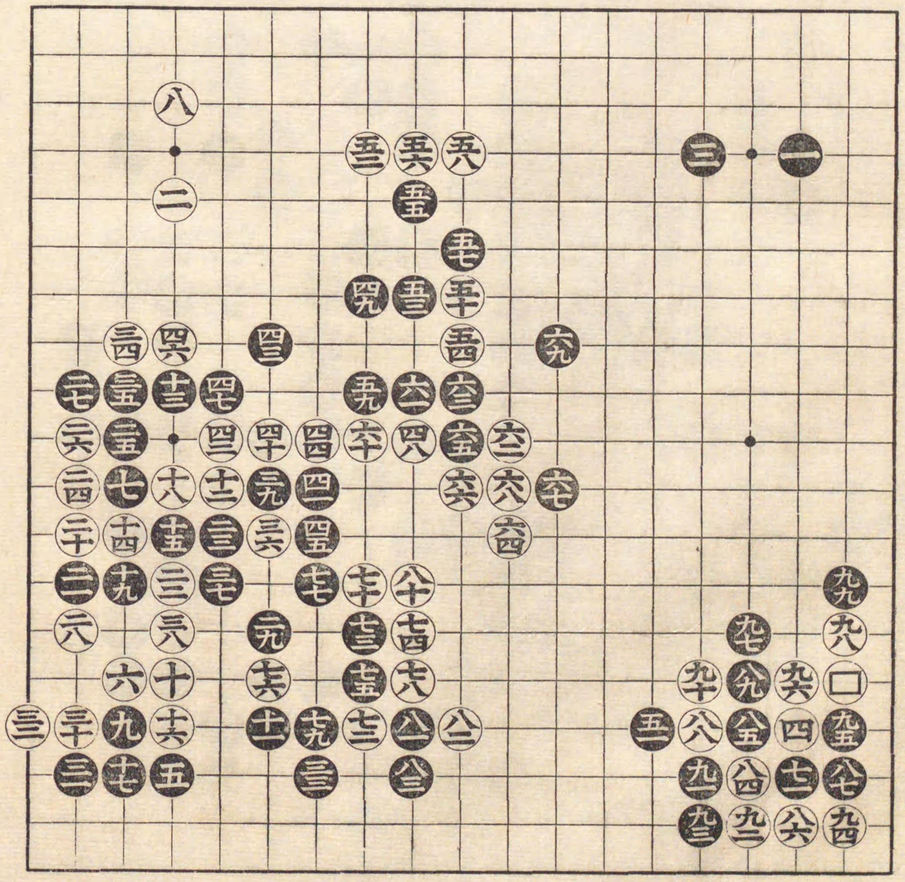

㊅粘

五拾一手迄

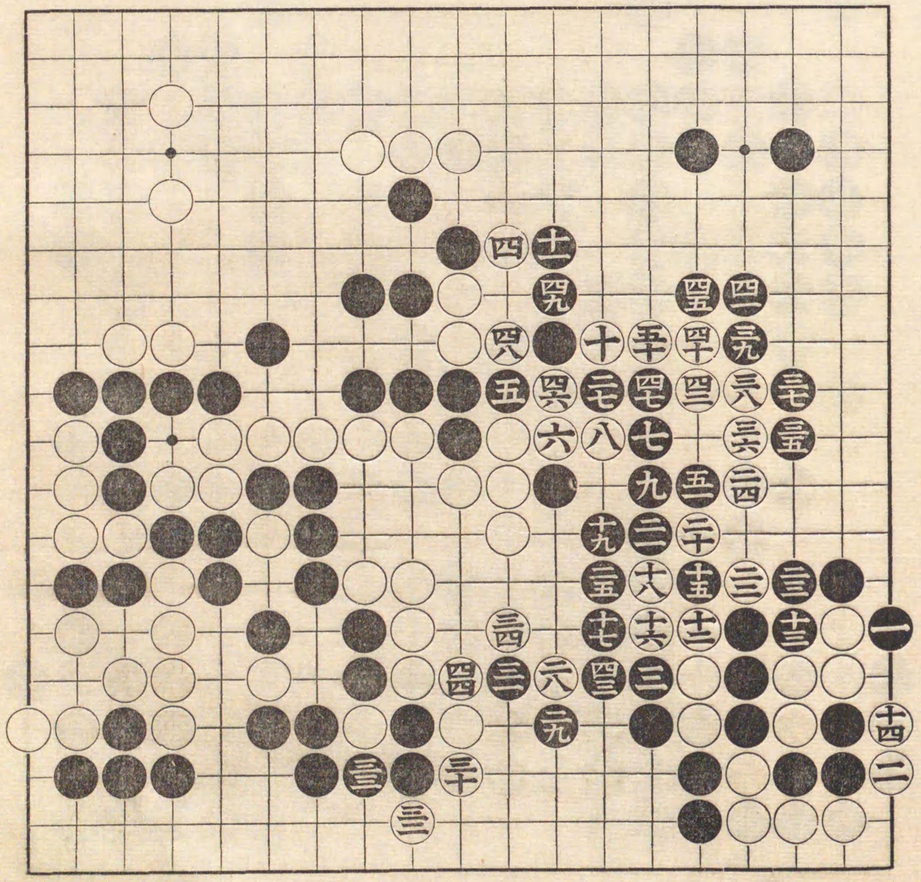

明治十五年五月廿八日

一目勝　**村瀬秀甫**

三ツ番　**尾崎忠治**　二段

(六)劫提　(七四)同　(七九)同　(八六)同　(八九)同

百手迄

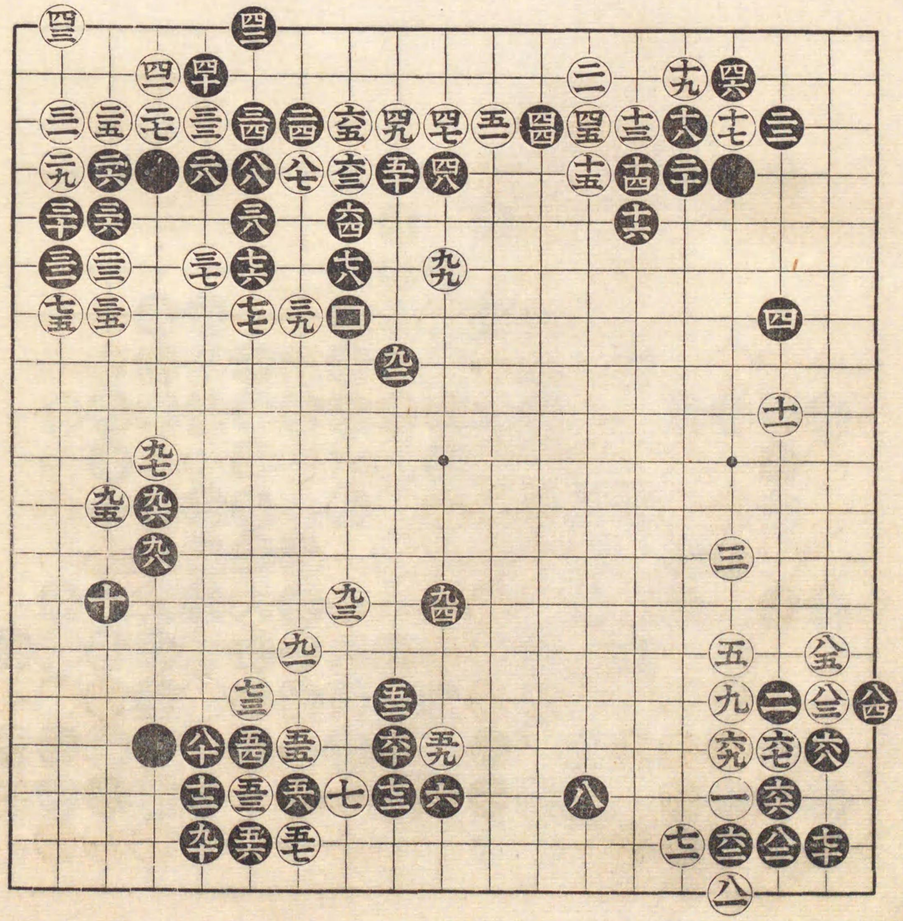

六拾五手迄

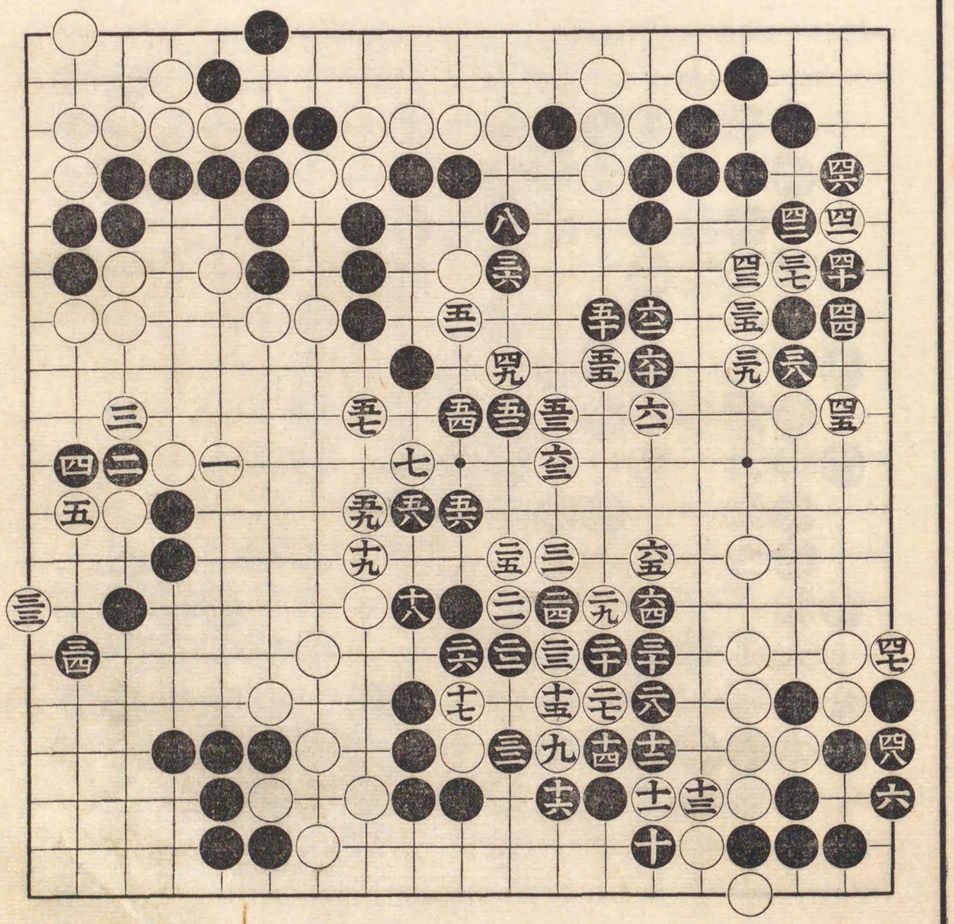

明治十五年六月十八日

中押勝　**村瀨秀甫**

二子番　**關　源吉**

百拾一手迄

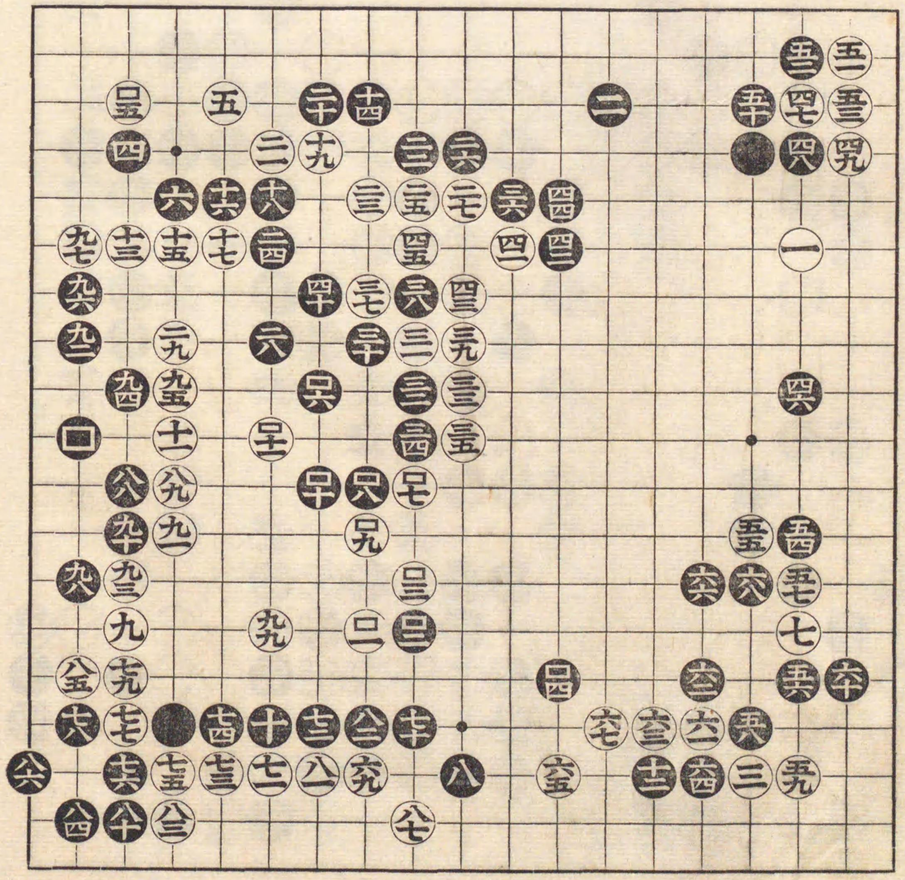

明治十五年七月四日

中押勝　**村瀨秀甫**

先　**小林鐵次郎**

百拾二手迄

十七　劫提
十九　粘

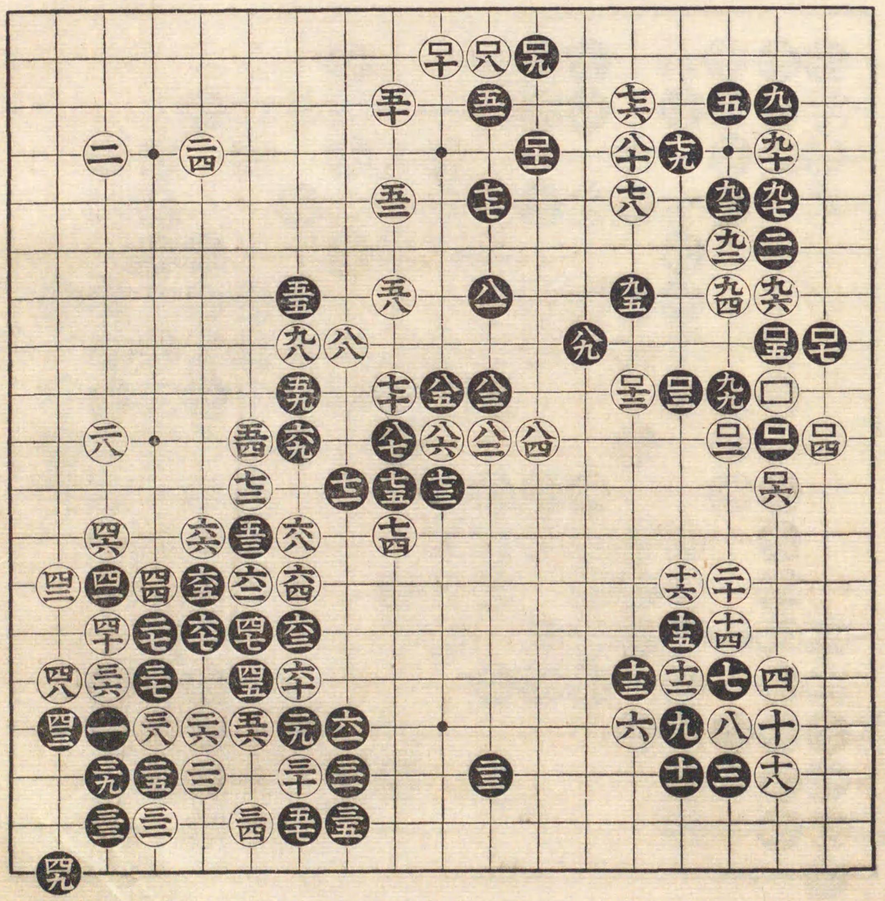

明治十五年七月十六日

中押勝 **村瀬秀甫**

二子番 **内垣末吉**

百拾九手迄

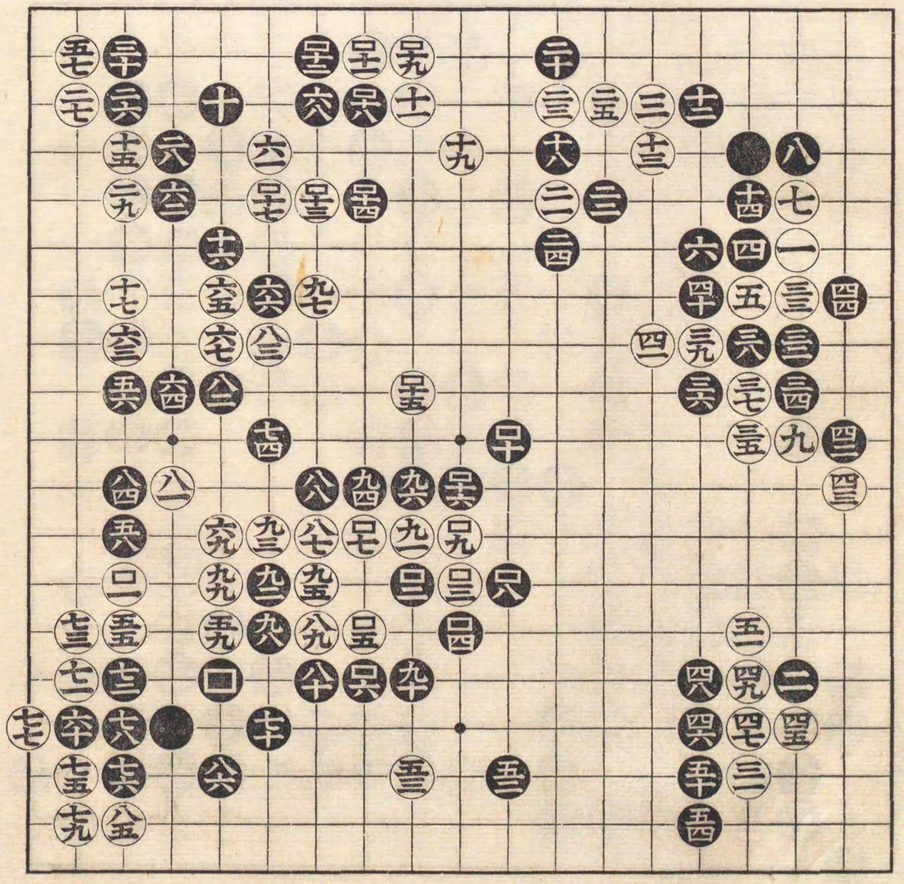

明治十五年八月廿日

十目勝 **村瀬秀甫**

先 **高橋杵三郎**

百手迄

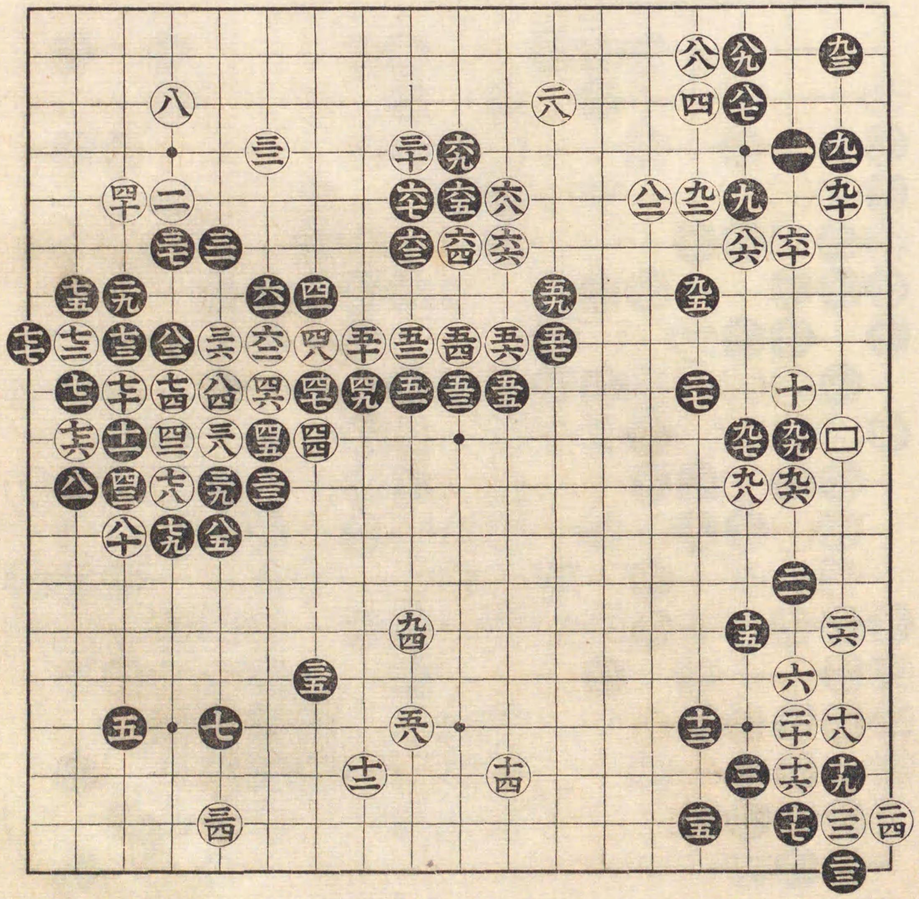

四二 劫提
四五 同
四八 同
五一 同
五四 同

九拾三手迄

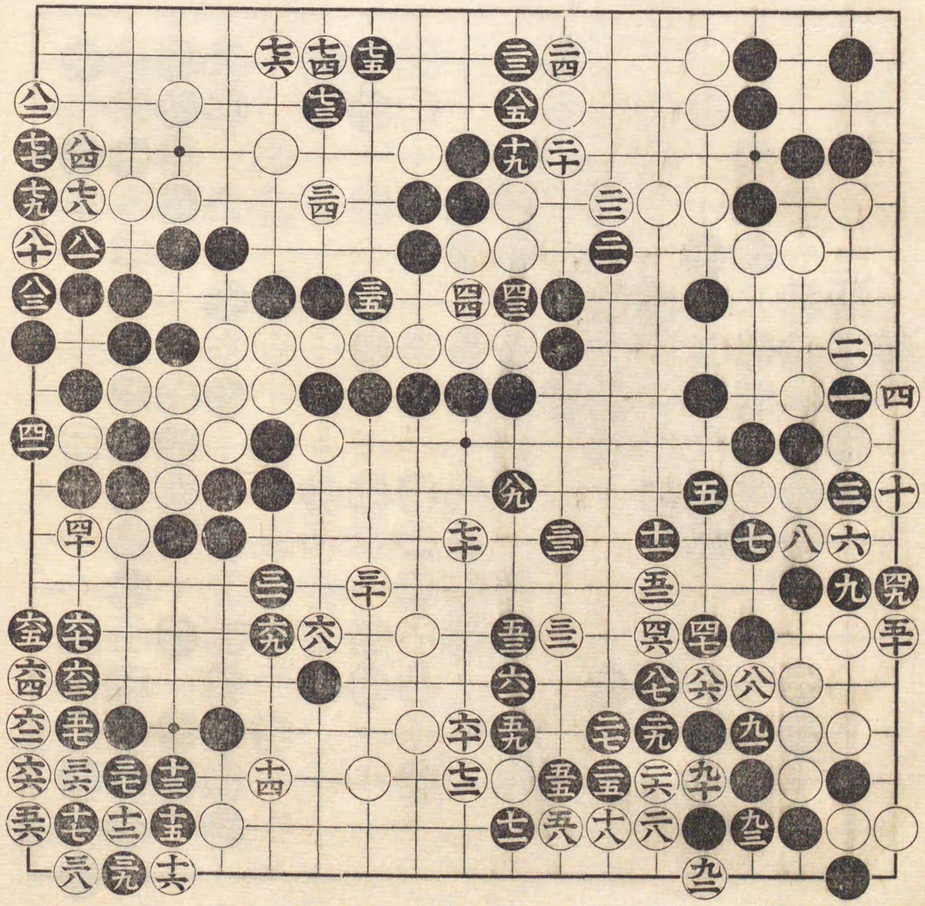

明治十五年九月十七日

村瀨秀甫

中押勝

三ッ番 今井金江茂

百手迄

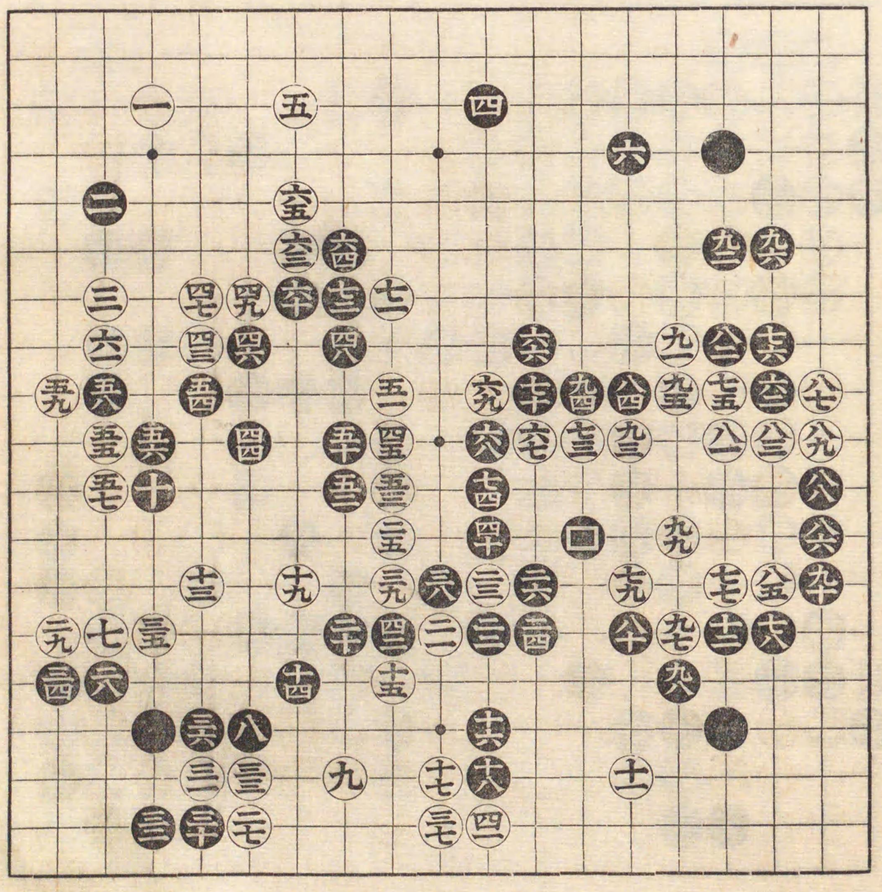

五 劫提
八 同
十一 同
二四 同
二七 同

四拾六手迄

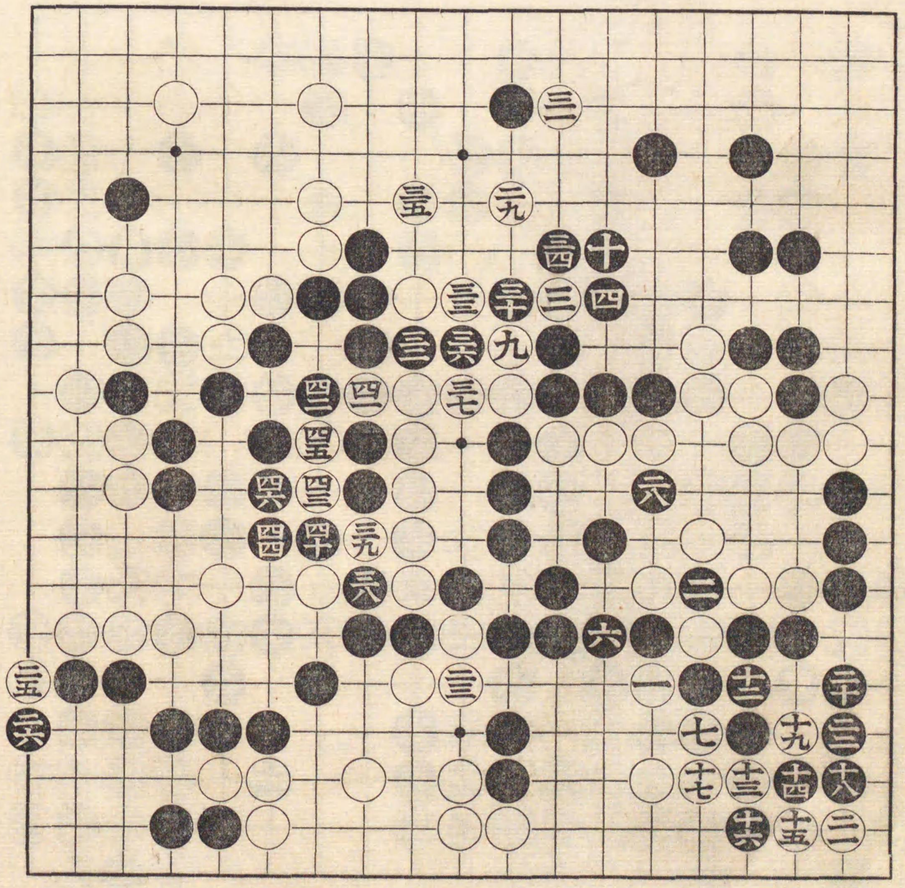

明治十五年九月廿八日

二子番

中押勝 **村瀨秀甫**

古澤康哉

十七 粘
六六 粘
九十 劫提
九三 同
九八 同
九九 同
二三 同
二四 三目提

百拾九手迄

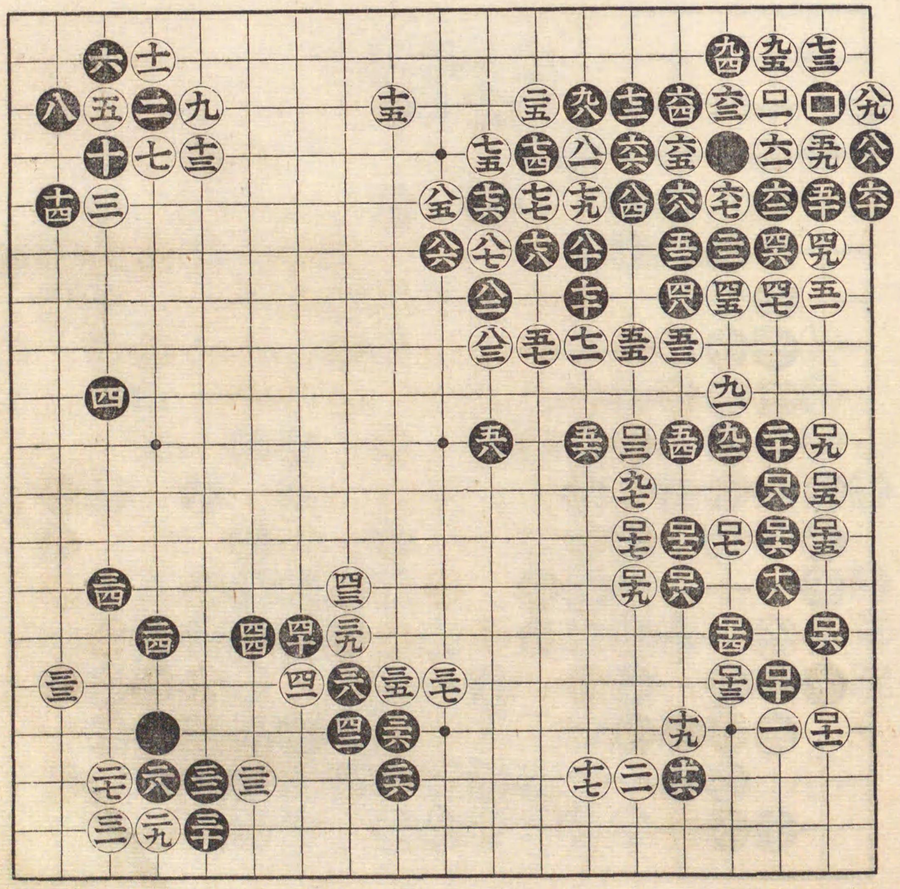

明治十五年十月一日

三目勝 **村瀬秀甫**

先 **中川龜三郎**

㊂手 粘

百手迄

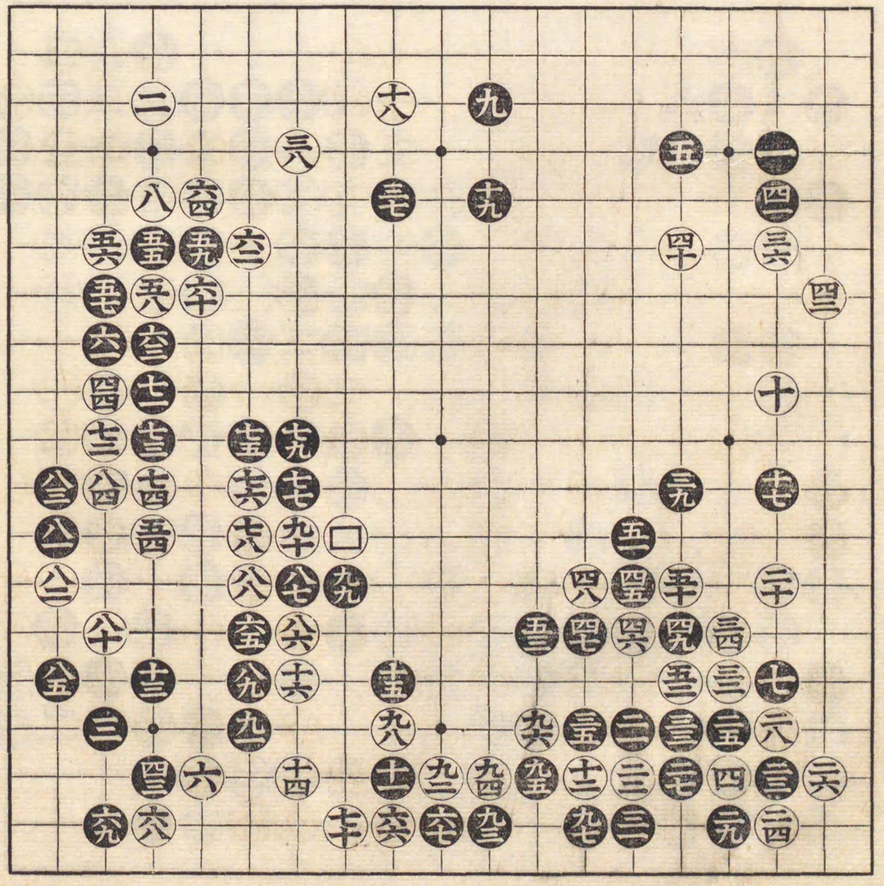

八拾八手迄

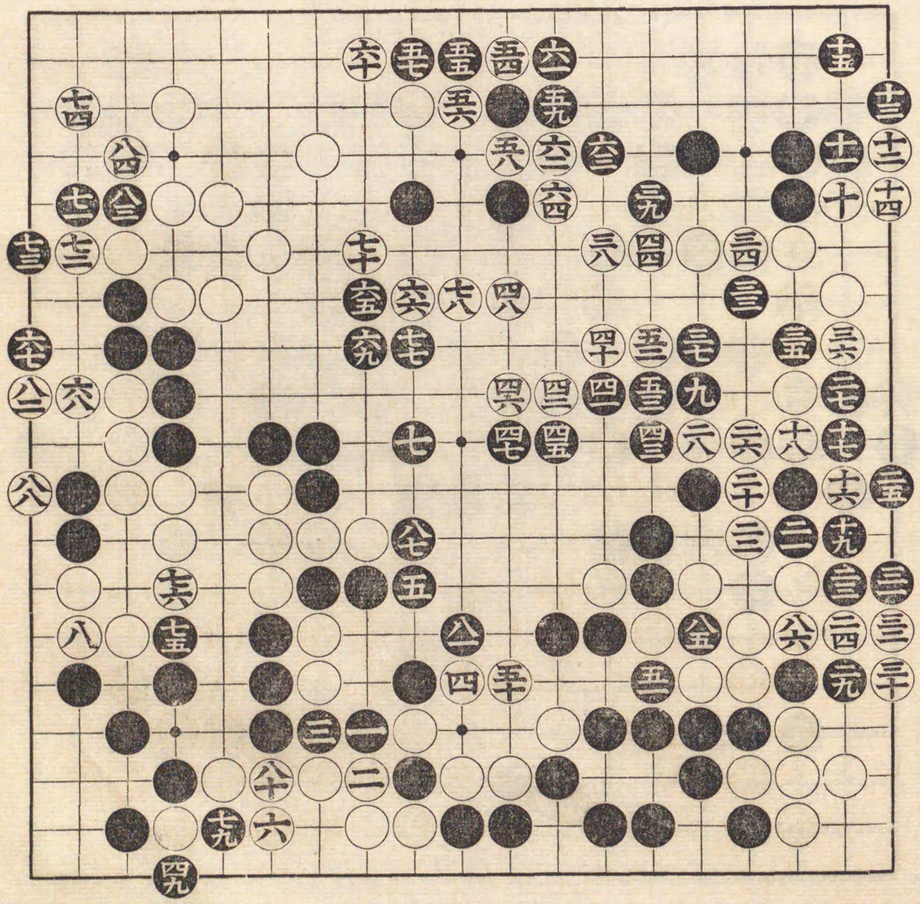

明治十五年十月十五日

中押勝 村瀨秀甫

先 小林鐵次郎

二五 粘

口 劫提

百手迄

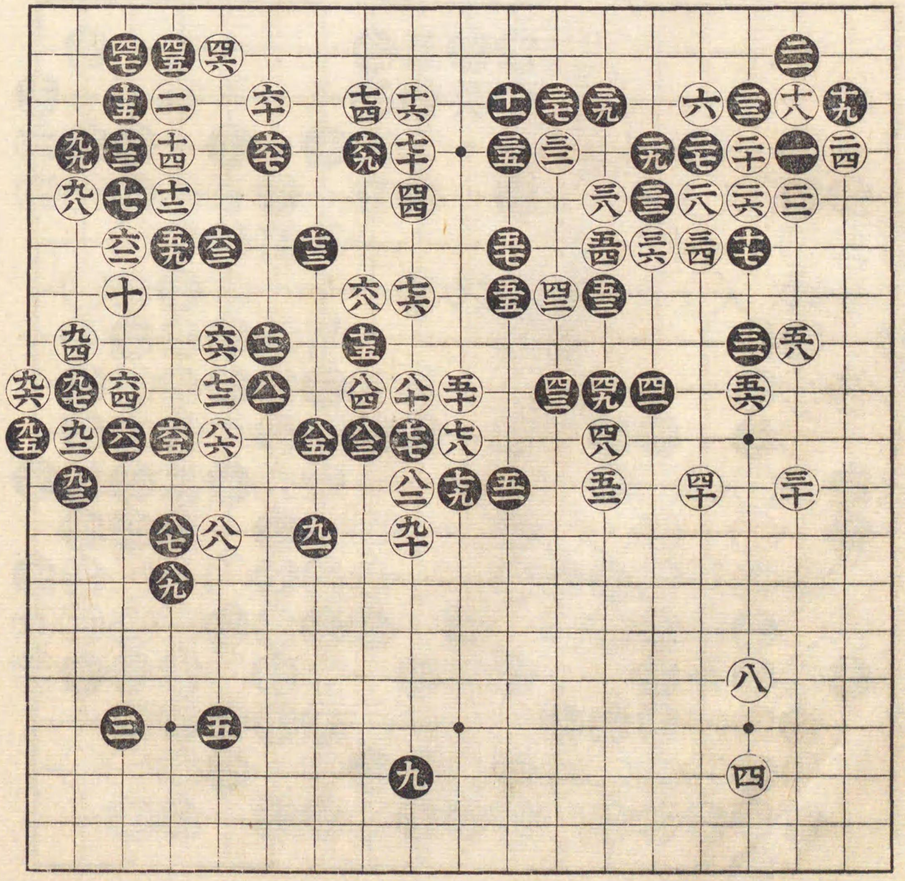

六 劫提

二八 同

二一 同

二四 同

二七 同

三拾八手迄

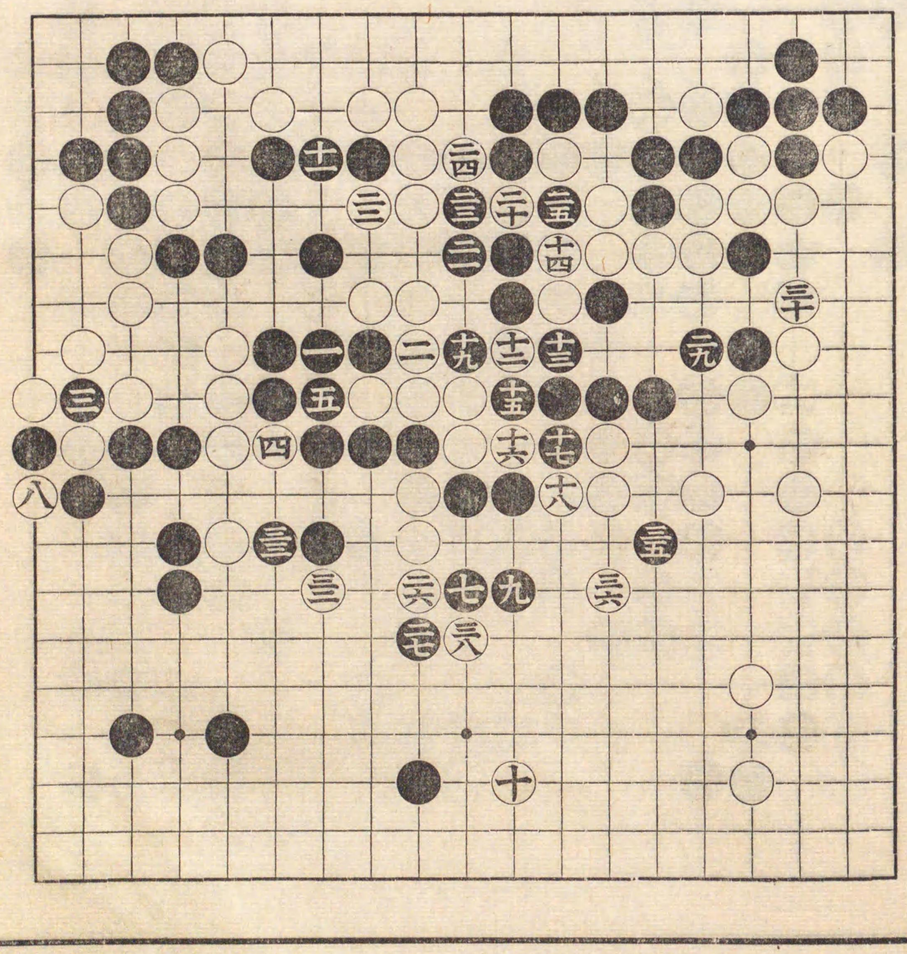

明治十五年十一月十九日

三目勝
村瀬秀甫

先
酒井安次郎

(九二)劫提
(九五)同
(九八)同

百手迄

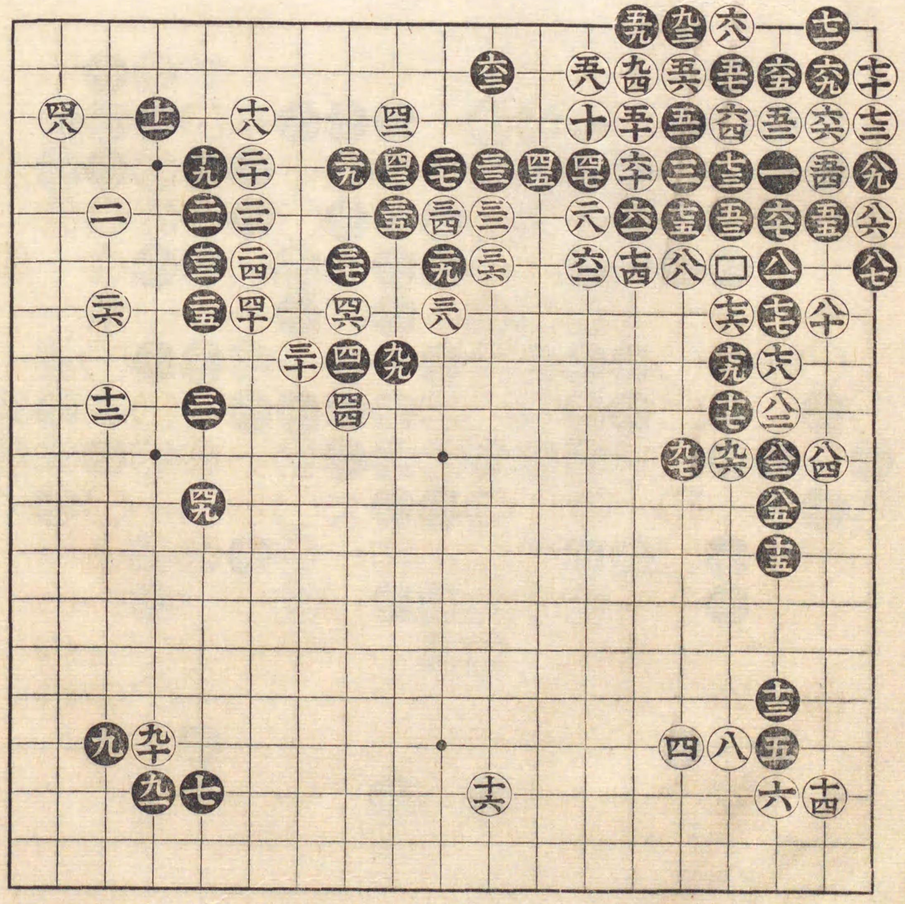

(壹)粘

九拾六手迄

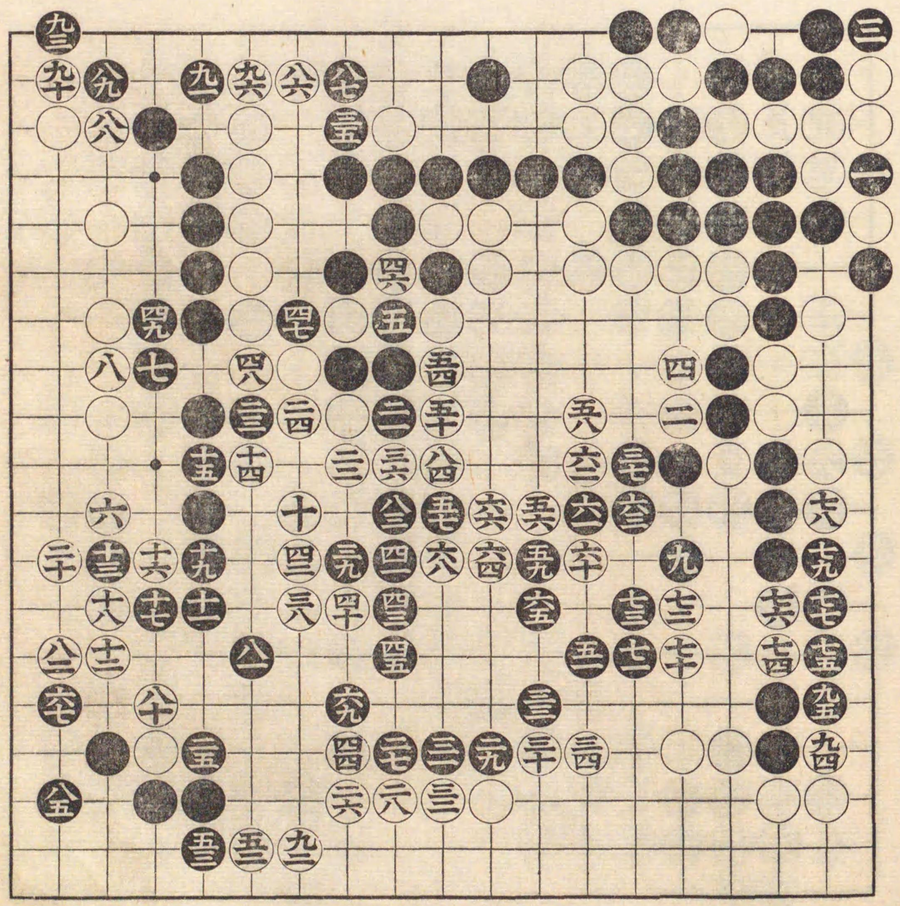

明治十五年十二月十七日

村瀬秀甫

十五目勝

二子番

大澤銀次郎

百手迄

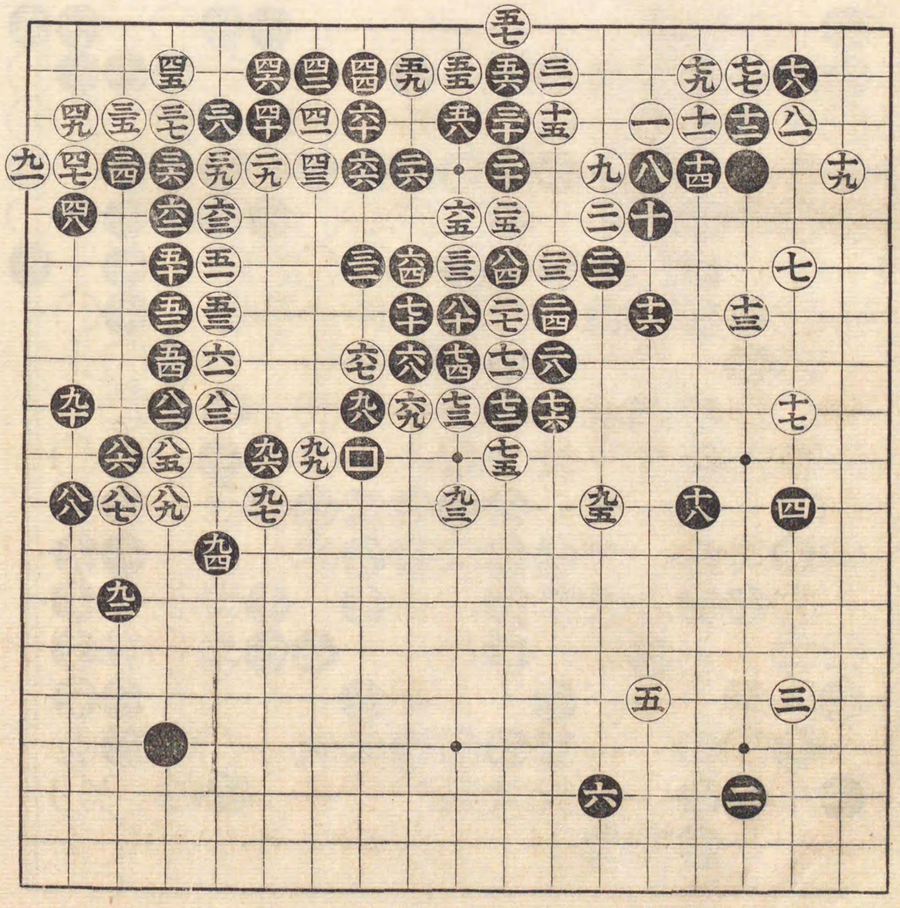

百二拾二手迄

九 粘
十 劫提
十一 前譜二三ノ處粘
十二 劫提
十三 同
十四 同
十五 同
十六 同
十七 同
十八 同
十九 同
二十 同

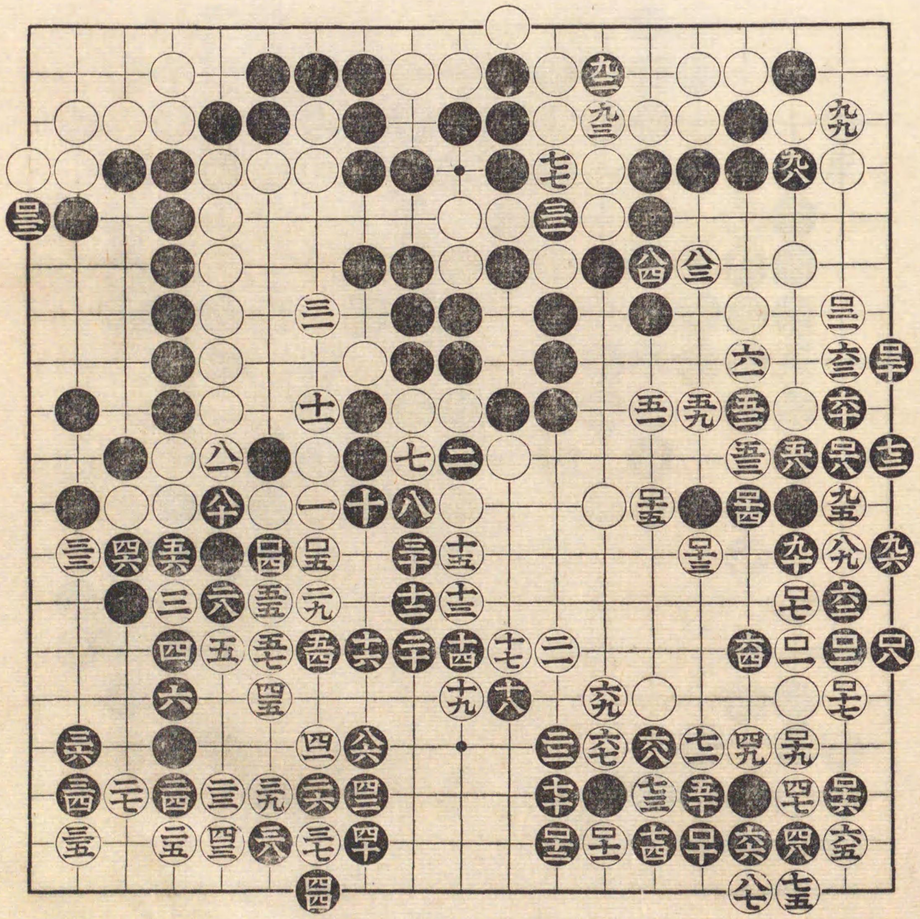

明治十六年一月十八日

中押勝 **村瀨秀甫**

先番 **巖崎健造**

十三 劫提

百手迄

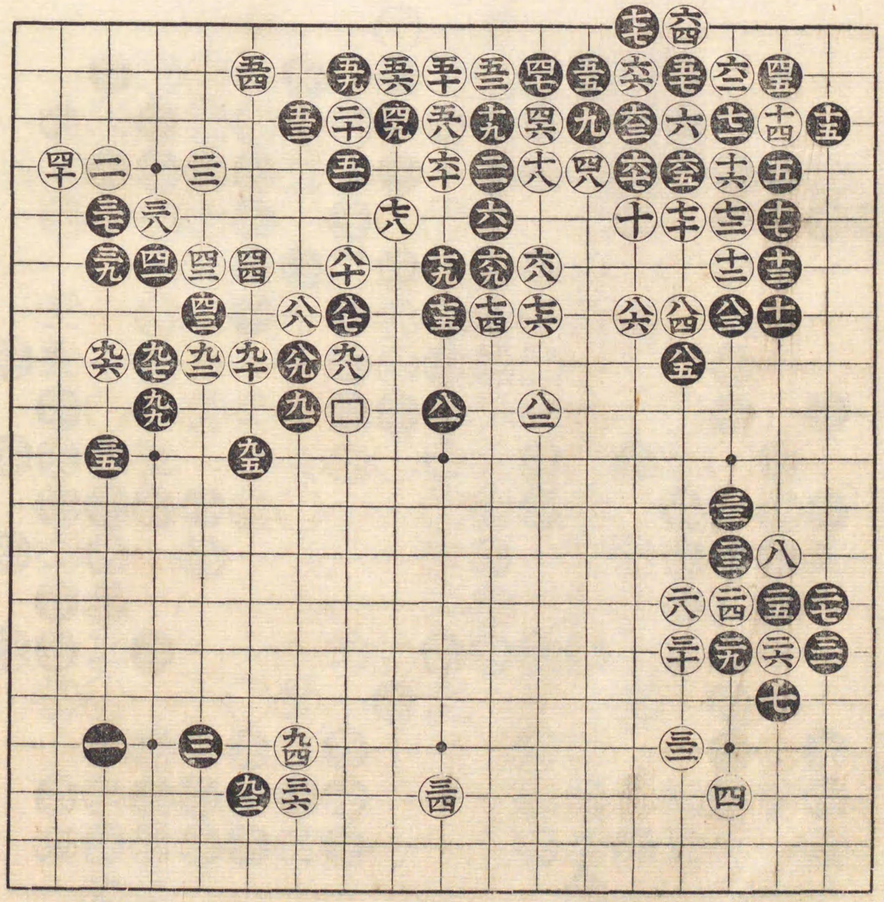

五拾手迄

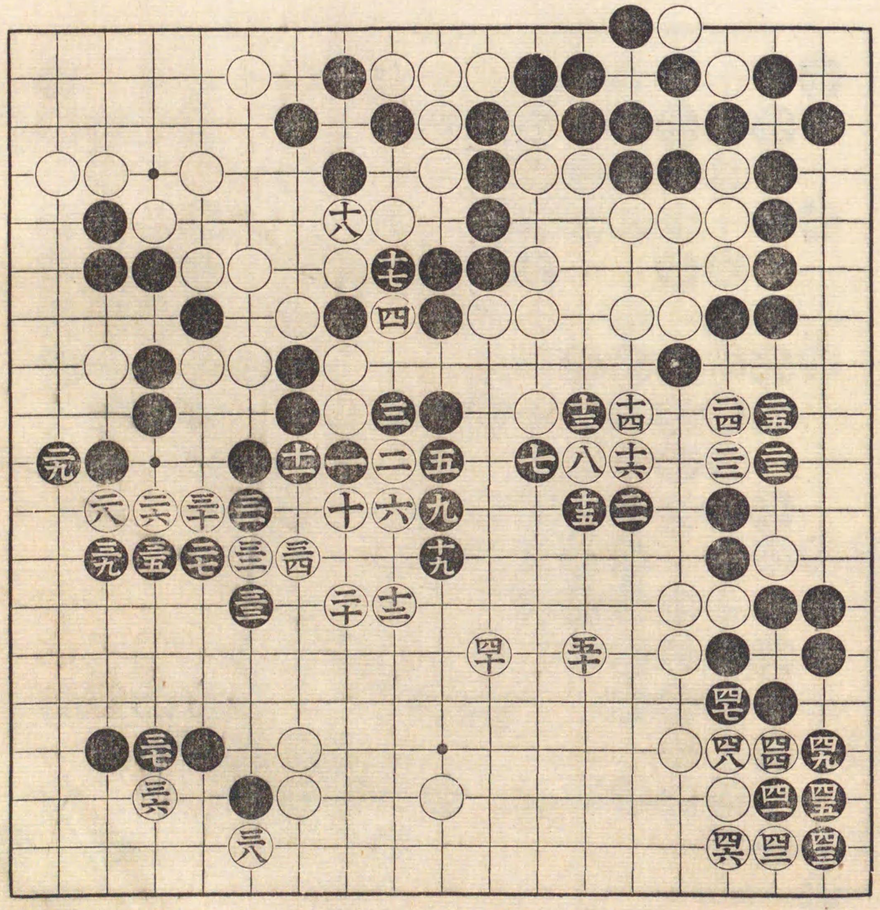

明治十六年一月廿一日

十二目勝

村瀨秀甫

先 中川龜三郎

百手迄

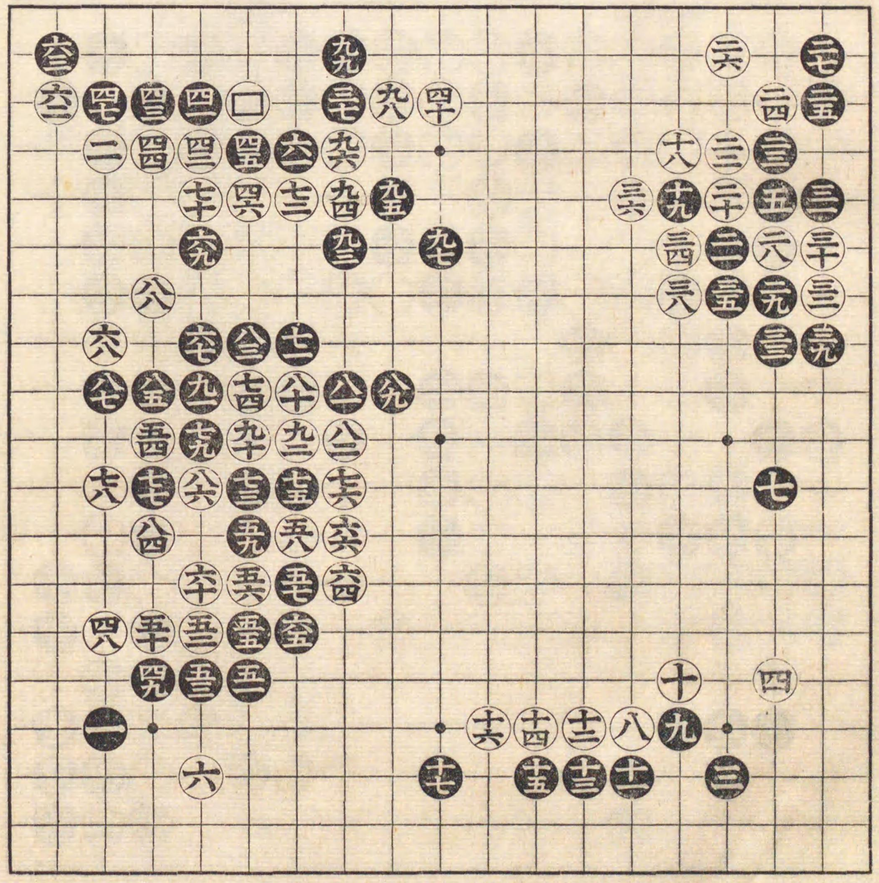

九二 劫提

口 同

口三 同

百二拾六手迄

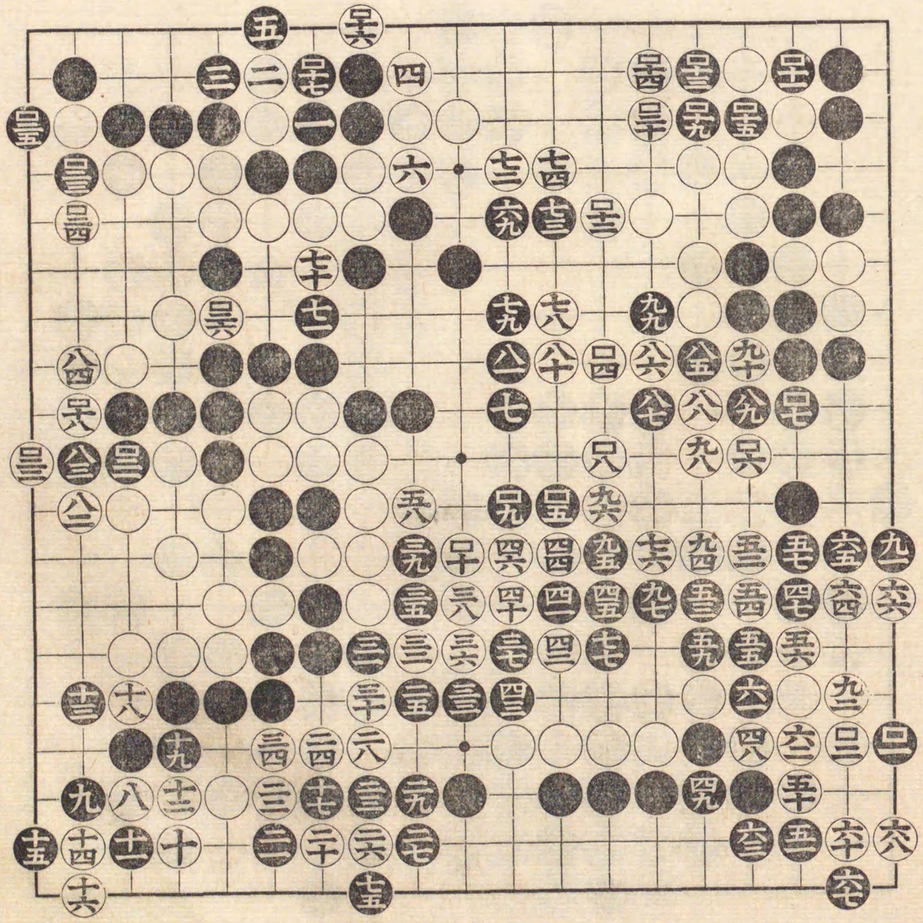

明治十五年七月廿一日打
掛同十六年一月廿九日打
次

一目勝
村瀨秀甫

先
小林鐵次郎

(九八)粘

百手迄

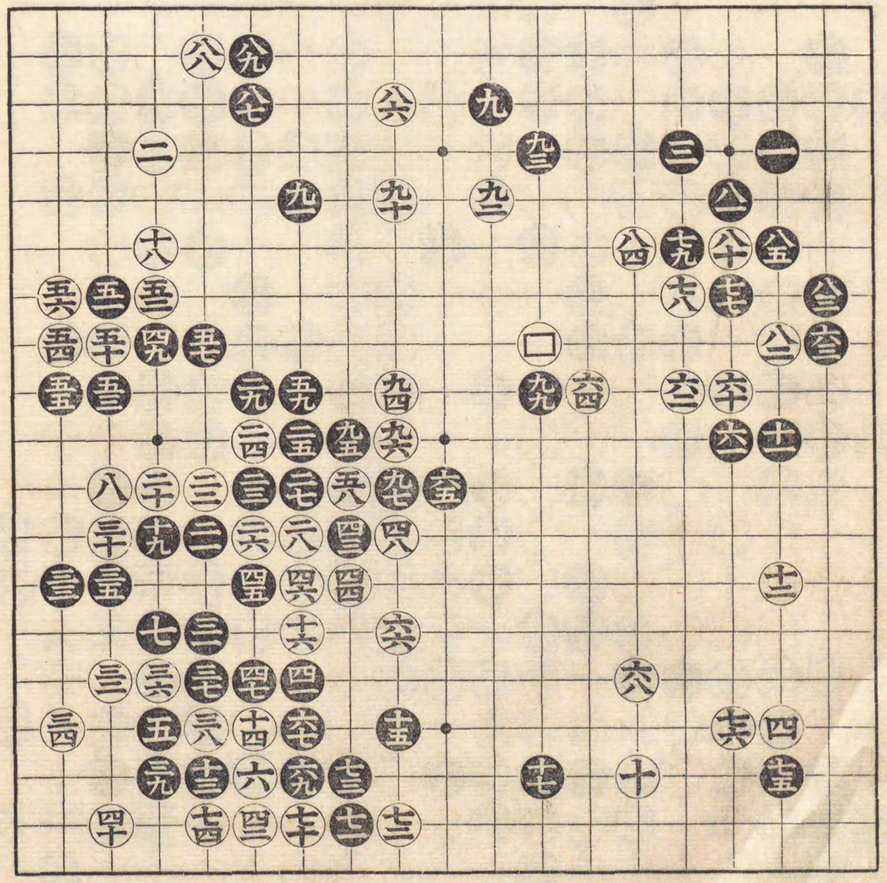

(二四)粘

百手迄

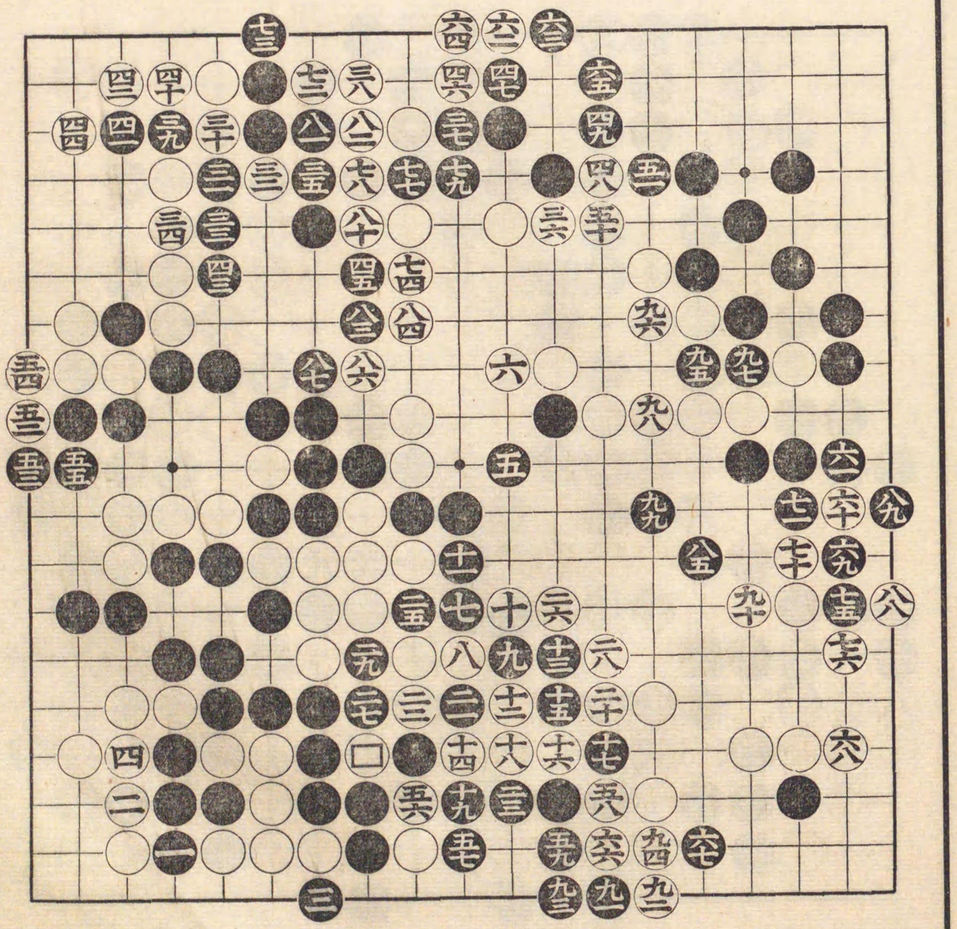

明治十六年三月十八日

三目勝
村瀬秀甫

先番
内垣末吉

百手迄

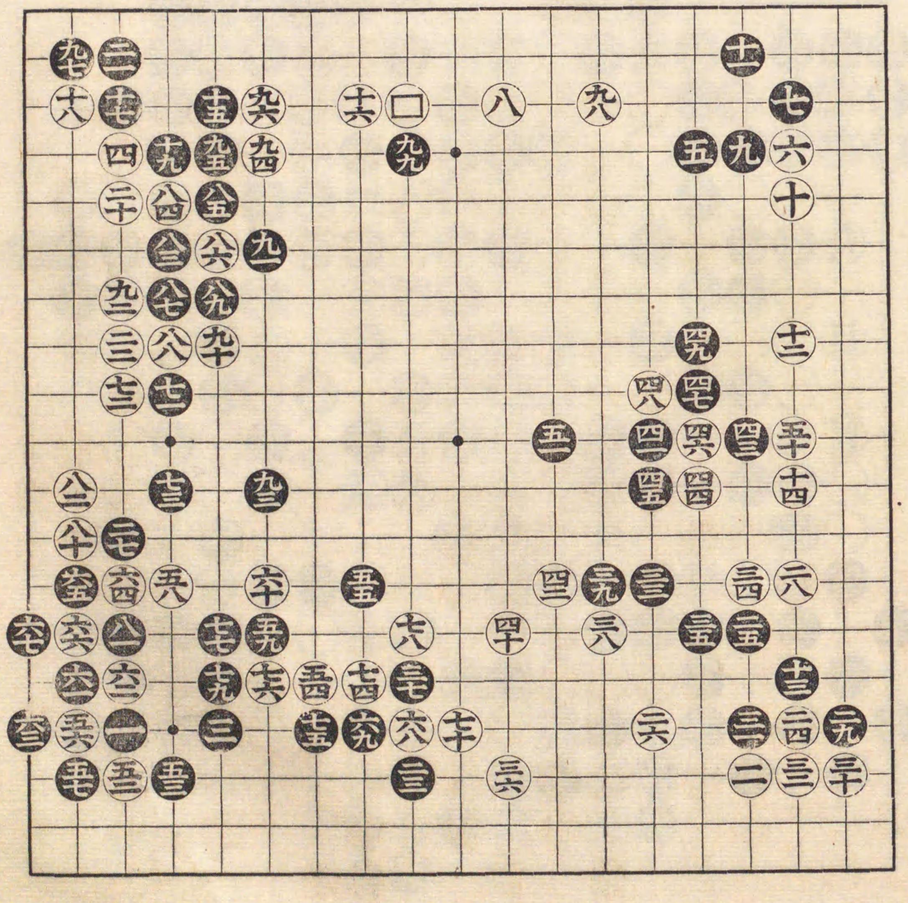

三拾七手迄

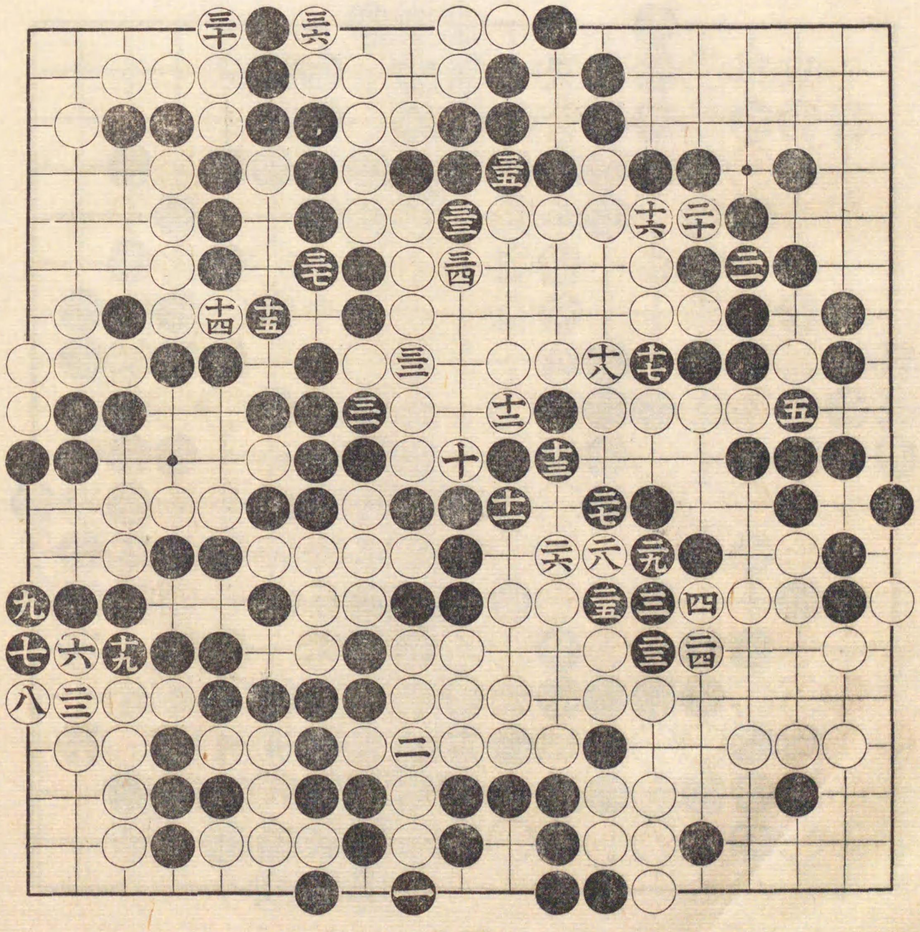

百二手迄

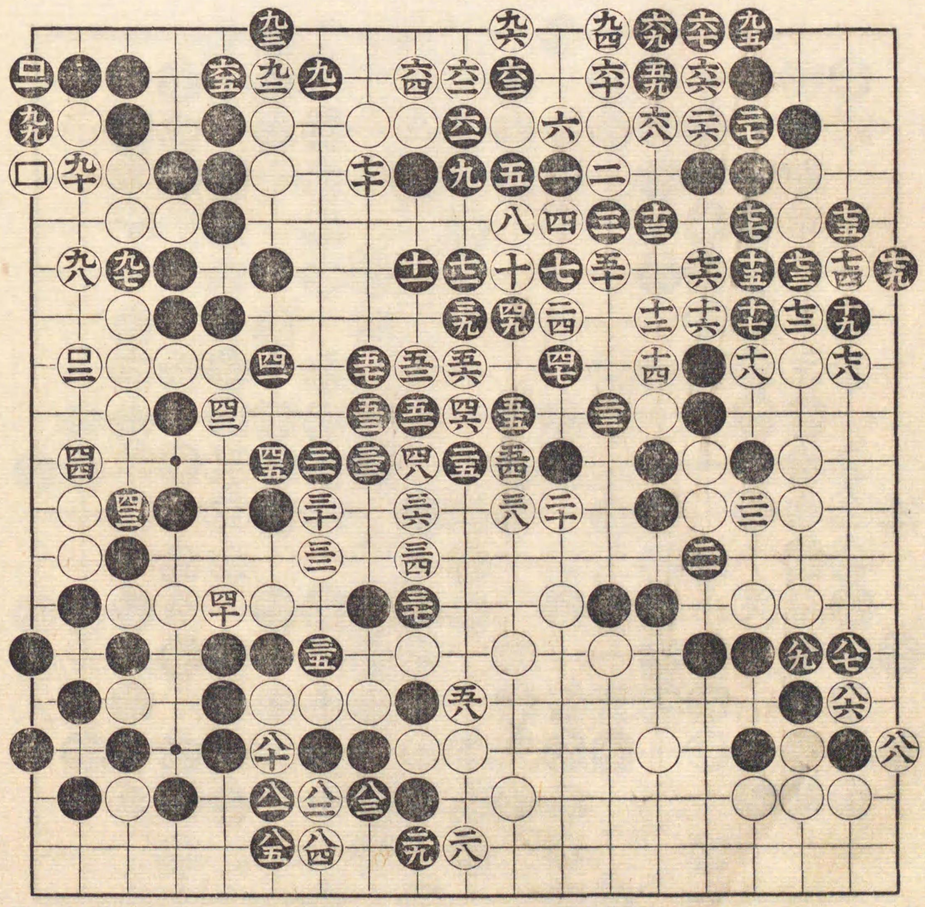

明治十六年四月一日

村瀬秀甫

二目勝

先 中川龜三郎

㊀ 劫提
㊁ 同

百手迄

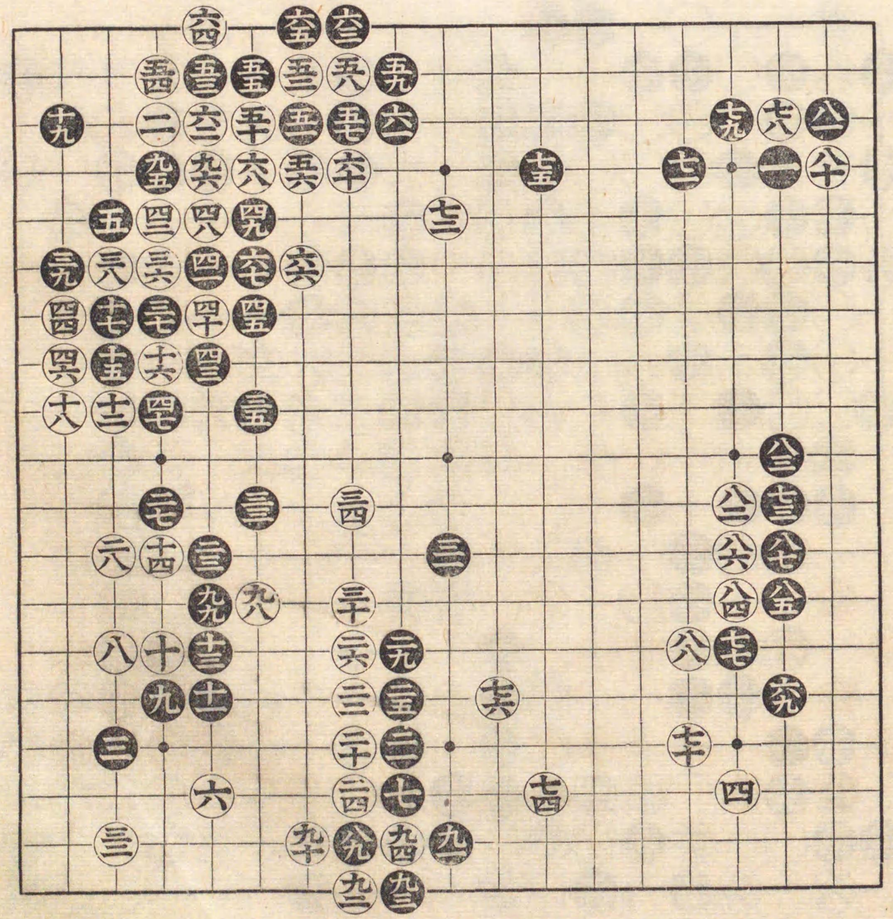

明治十六年四月十五日

五目勝　**村瀬秀甫**

先番　**水谷縫次**

百手迄

(八)粘

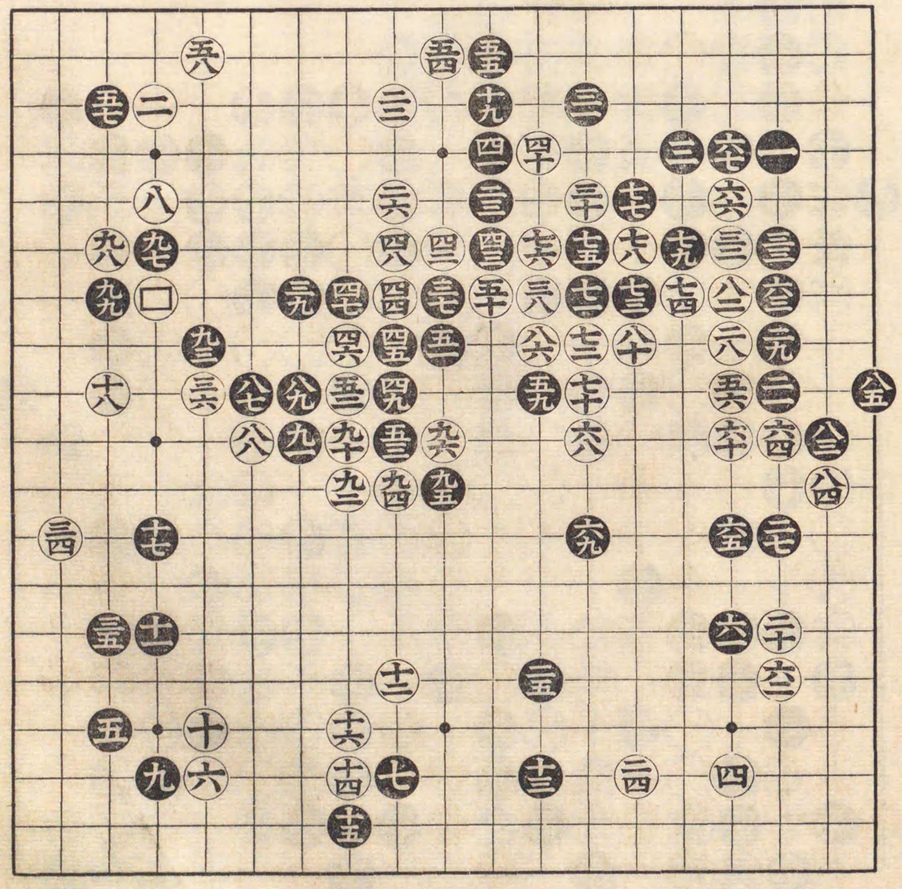

(十)劫提

(十一)同

(十二)粘

(十三)六ノ處劫提

(十四)前譜九二ノ處粘

百七手迄

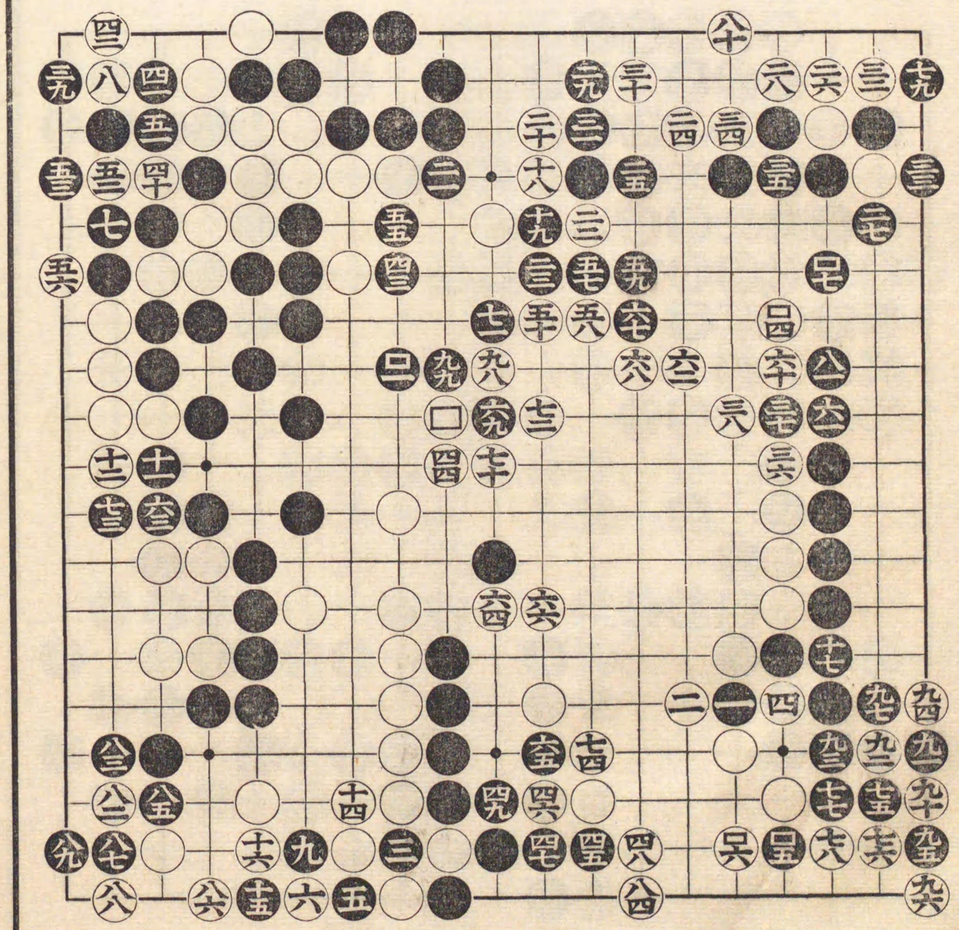

明治十六年五月六日

村瀨秀甫

二目勝

先 酒井安次郎

(九三)粘

百手迄

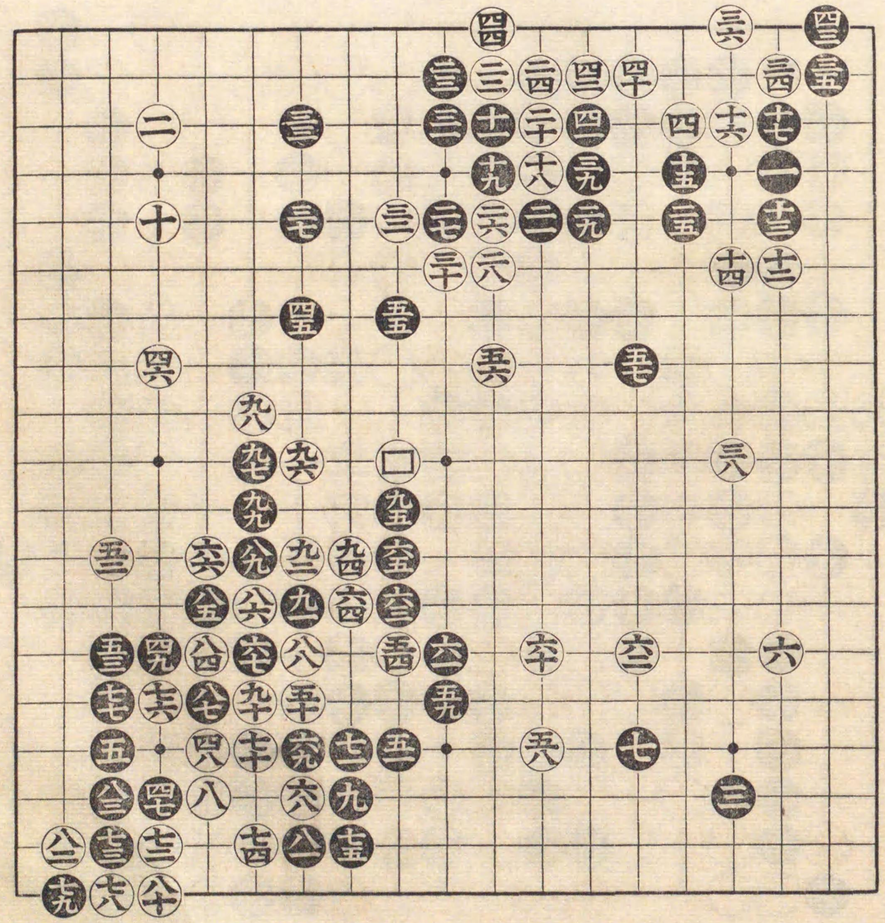

八拾四手迄

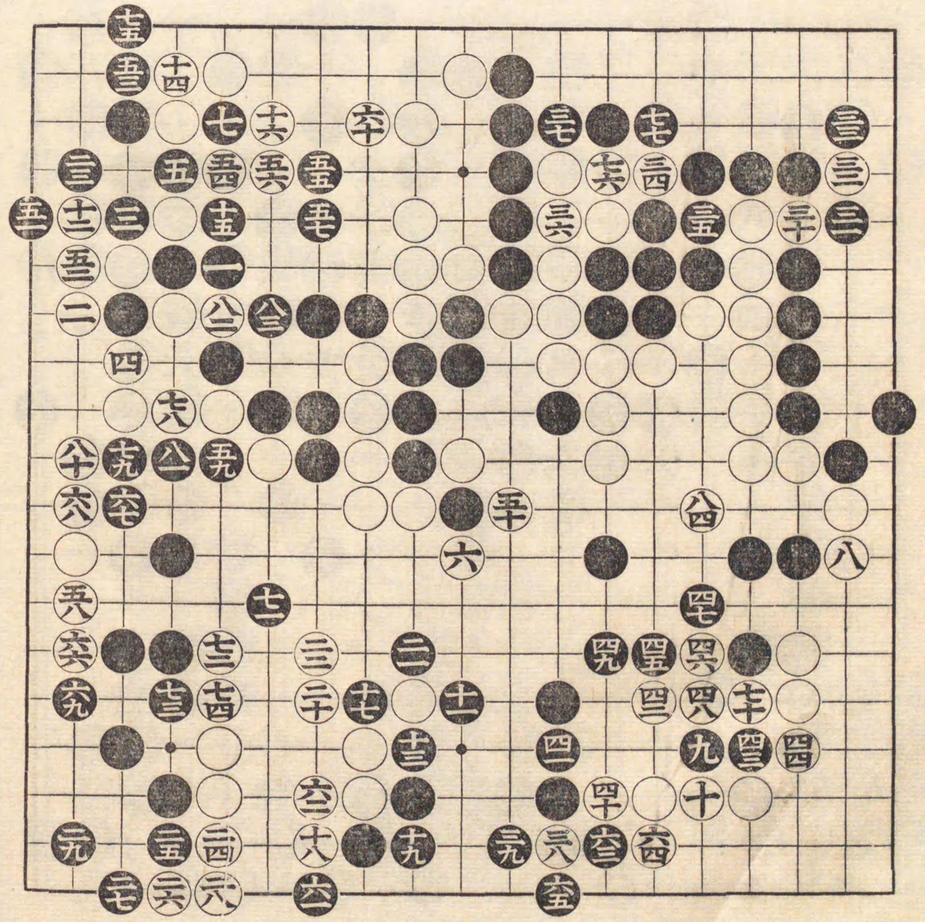

百二拾三手迄

㊀ 劫提
㊁ 二目粘
㊂ 四目提
㊃ 粘

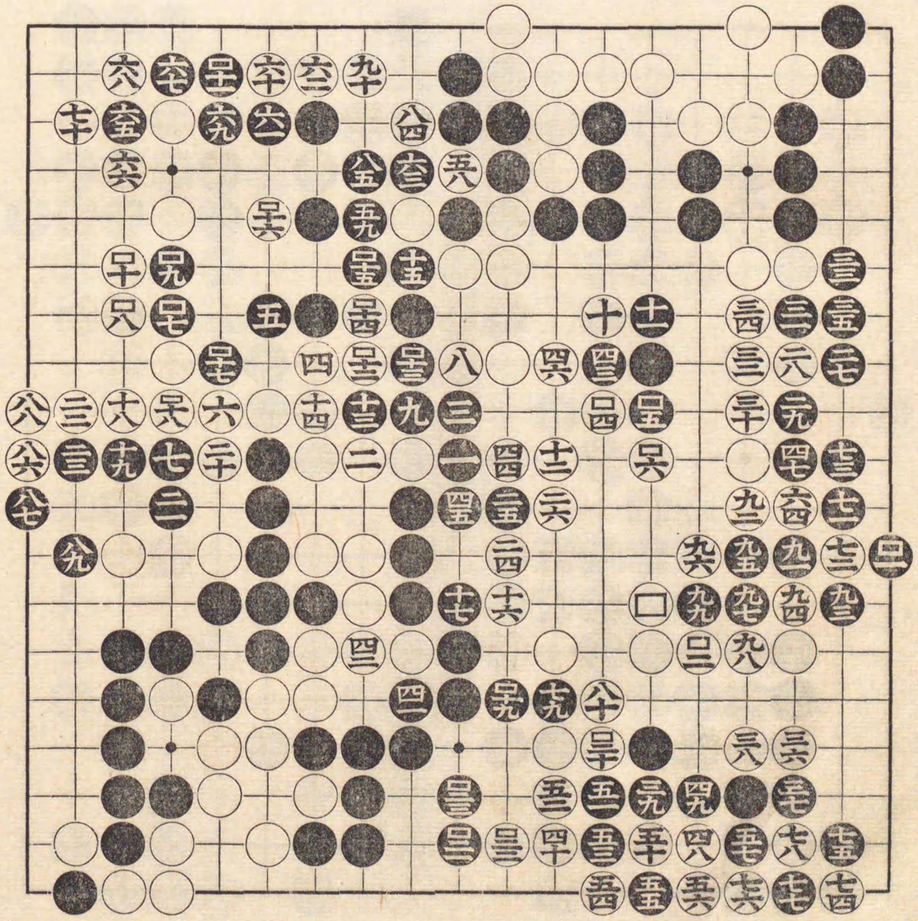

明治十六年五月廿日

中押勝 **村瀨秀甫**

先 **酒井安次郎**

百二手迄

㊆ 粘

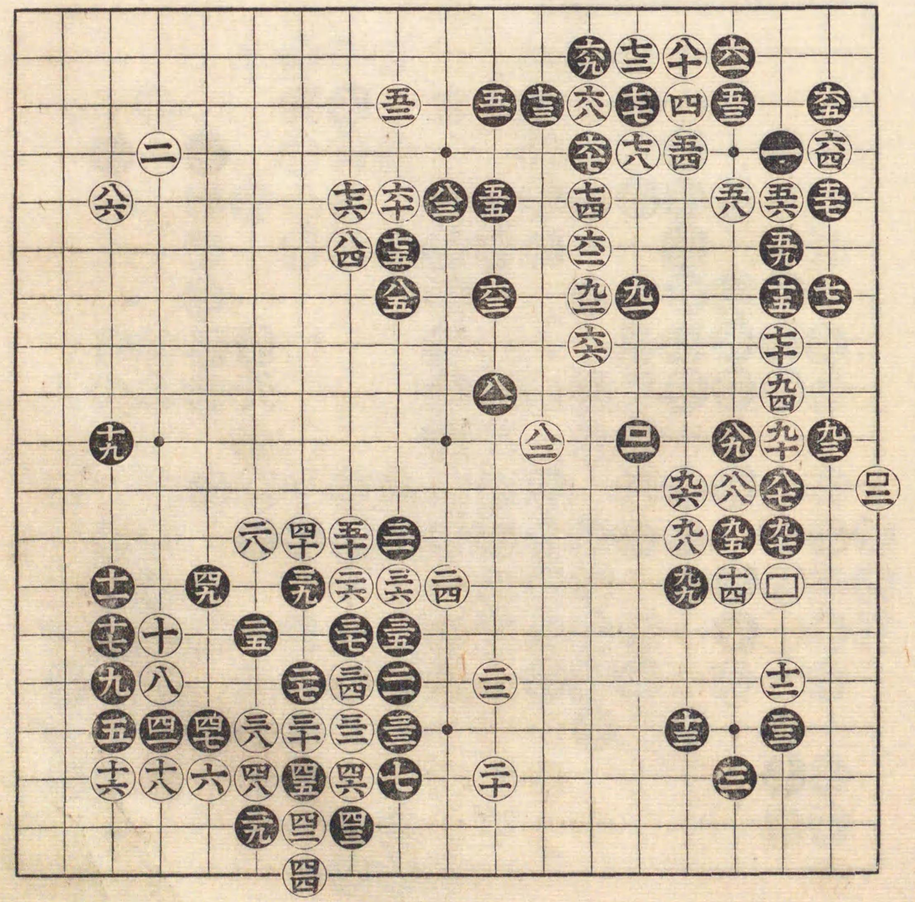

明治十六年六月十七日

十二目勝
先番 村瀬秀甫

水谷縫次

百手迄

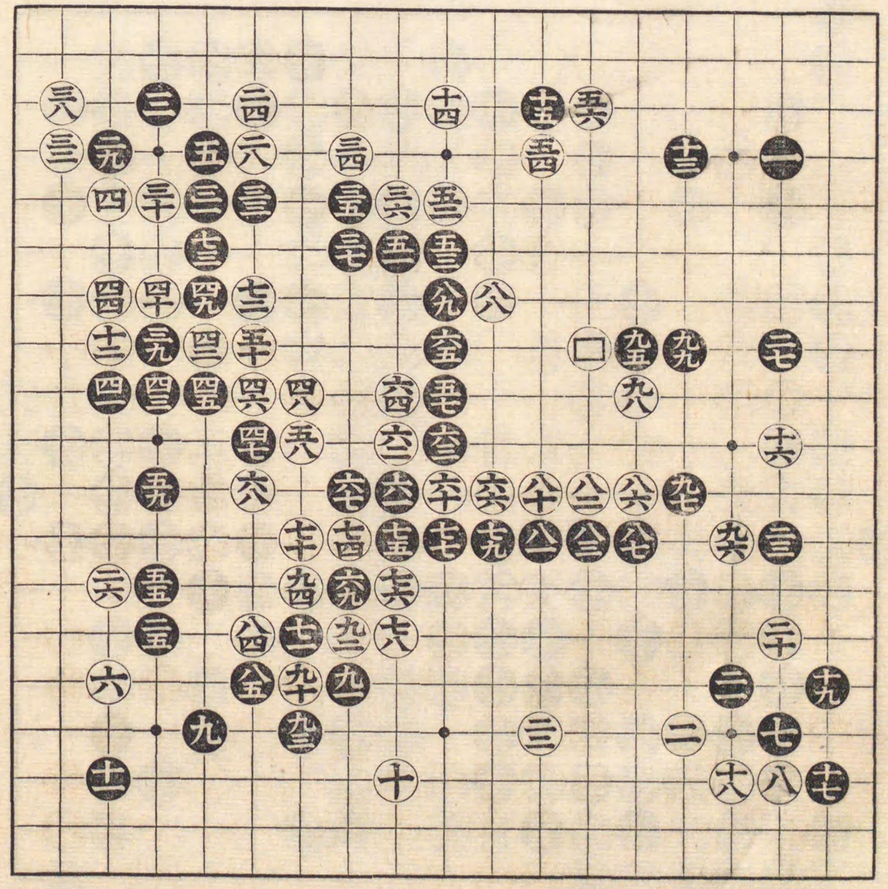

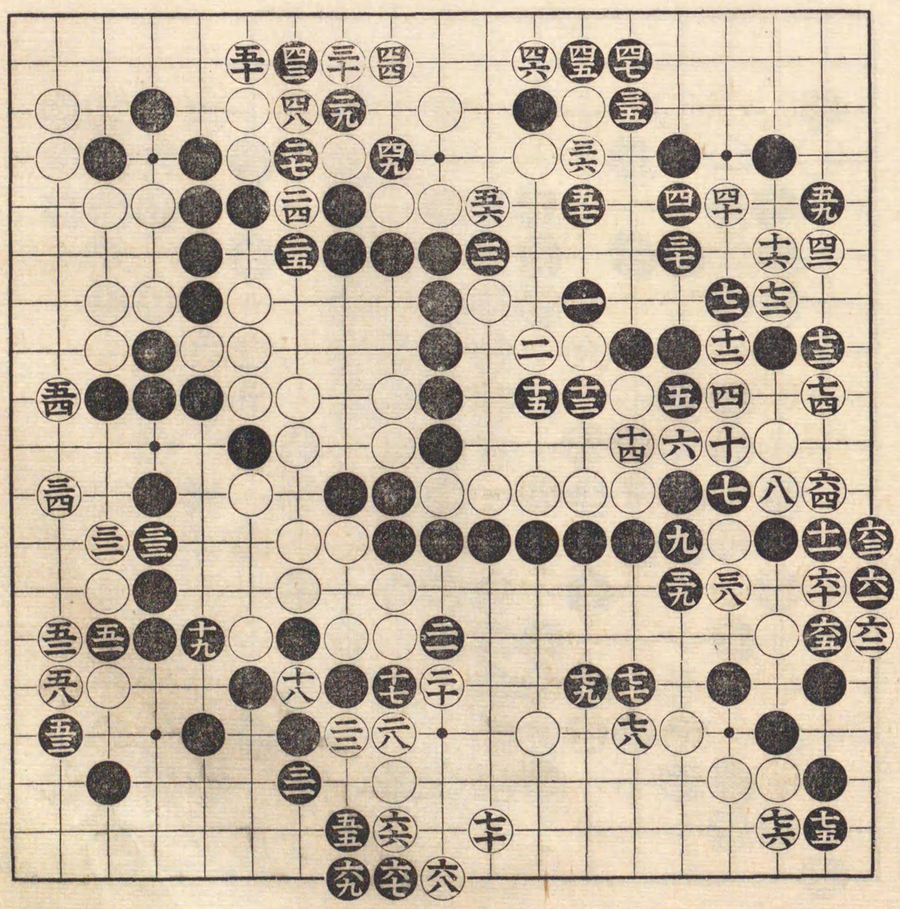

(三)劫提
(二六)同

七拾九手迄

明治十六年七月一日

中押勝　村瀨秀甫

先　巖埼健造

百手迄

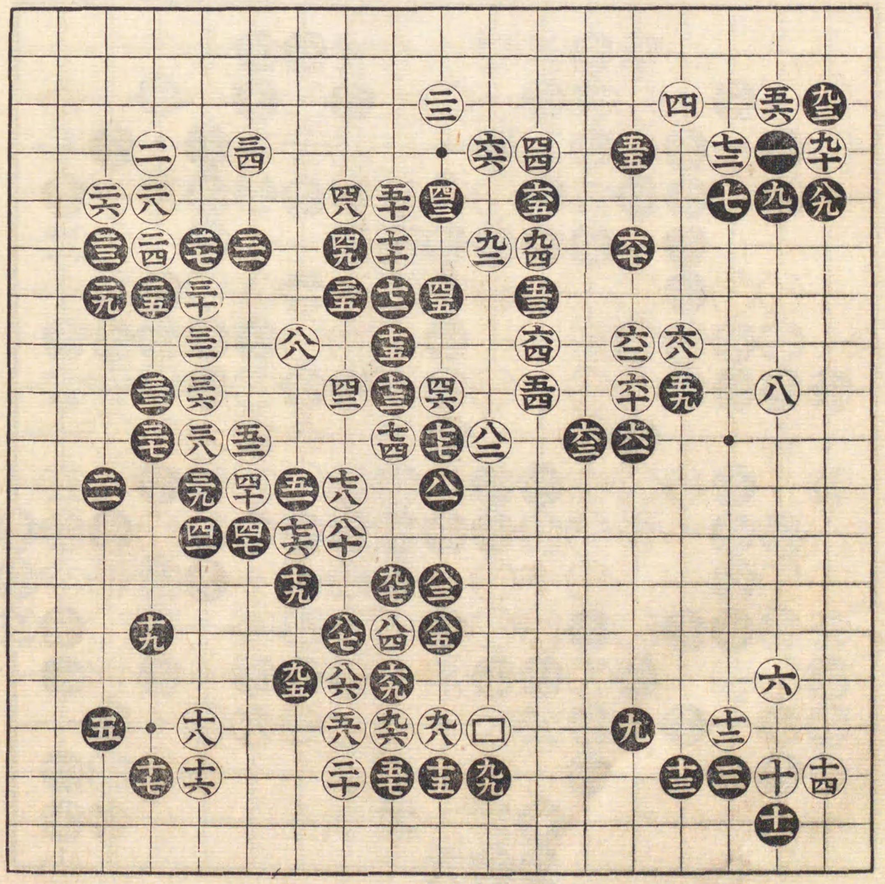

三拾二手迄

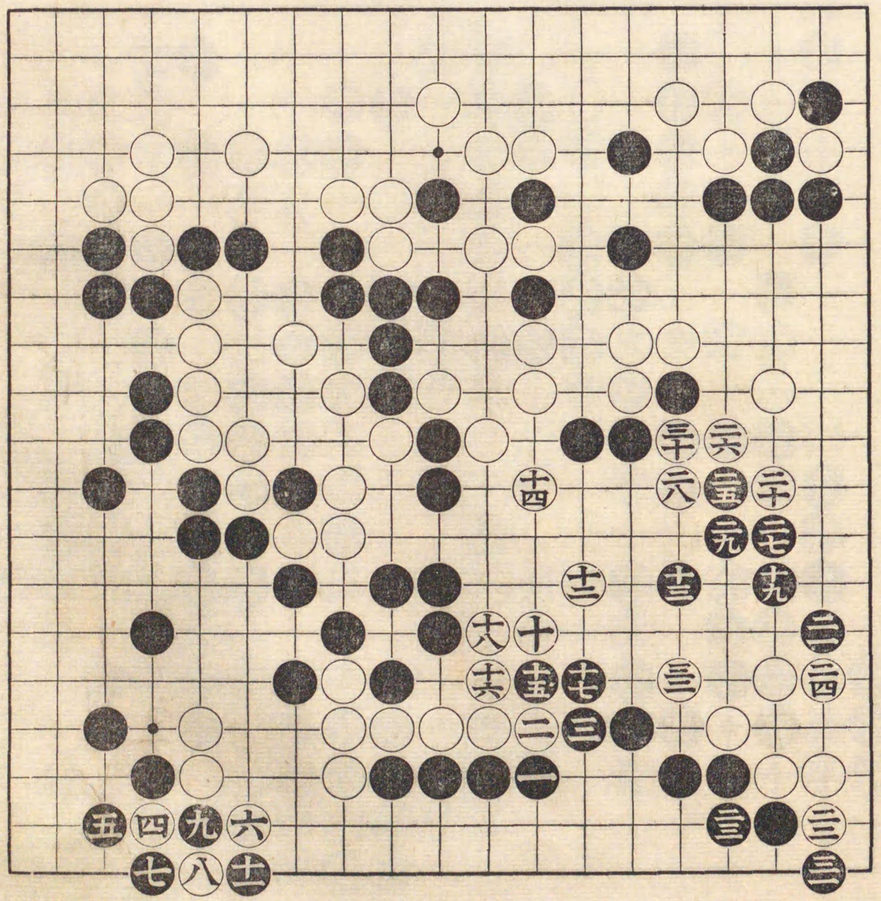

明治十六年七月四日

村瀬秀甫
七目勝
先番
水谷縫次

百手迄

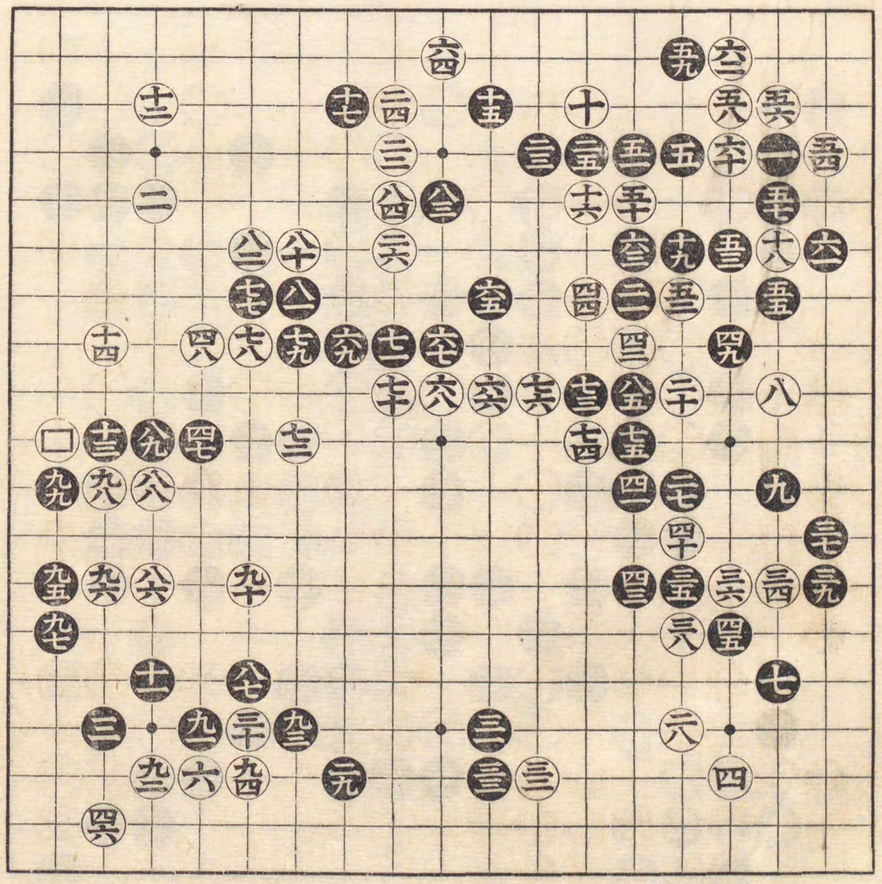

八拾六手迄

㊂㊃ 劫提

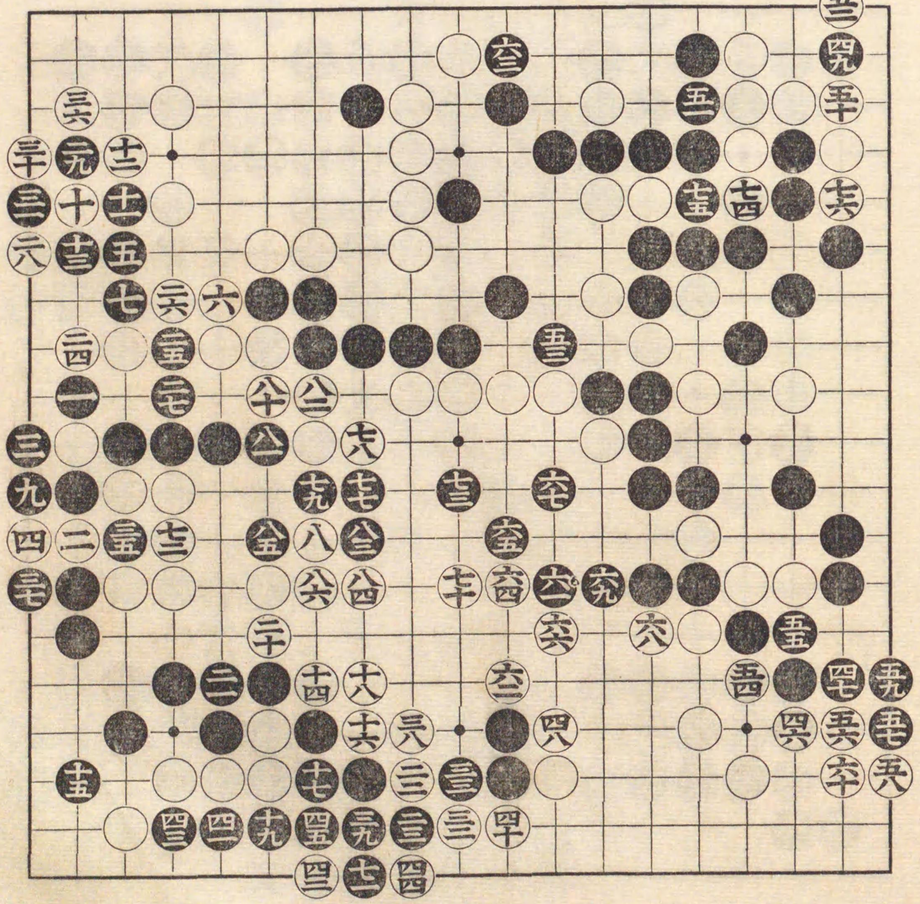

明治十六年七月十五日

村瀬秀甫
中押勝
先 高橋杵三郎

九九 粘

百手迄

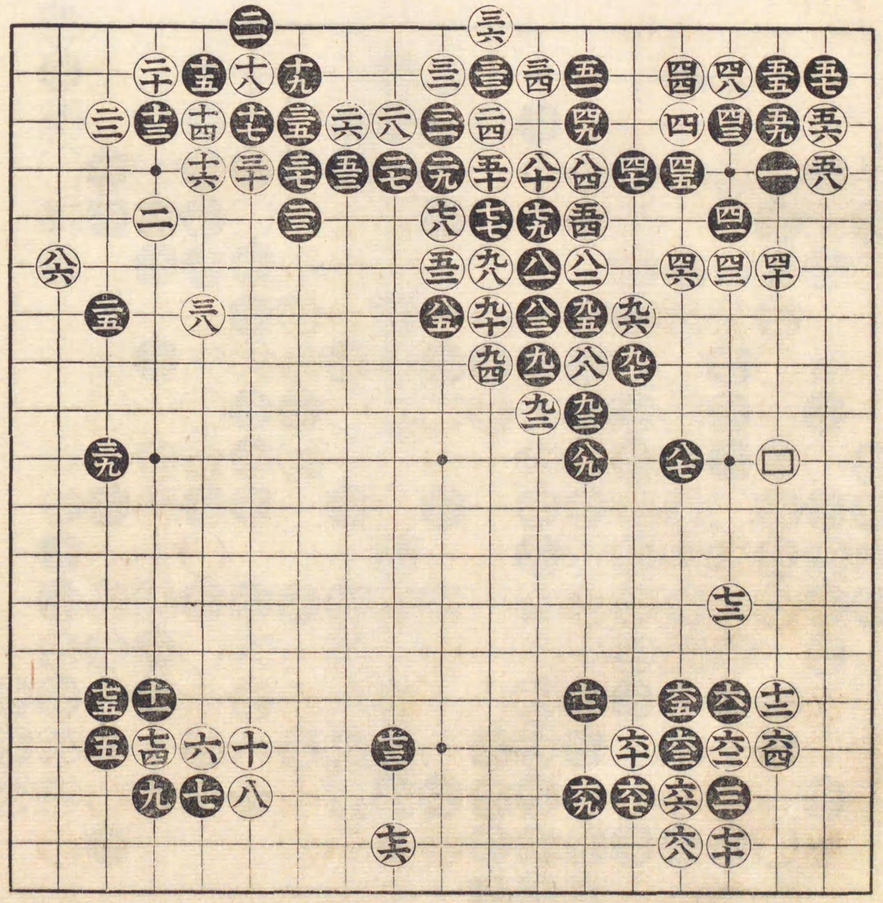

二九 打カク
三十 提
六三 劫提

八拾五手迄

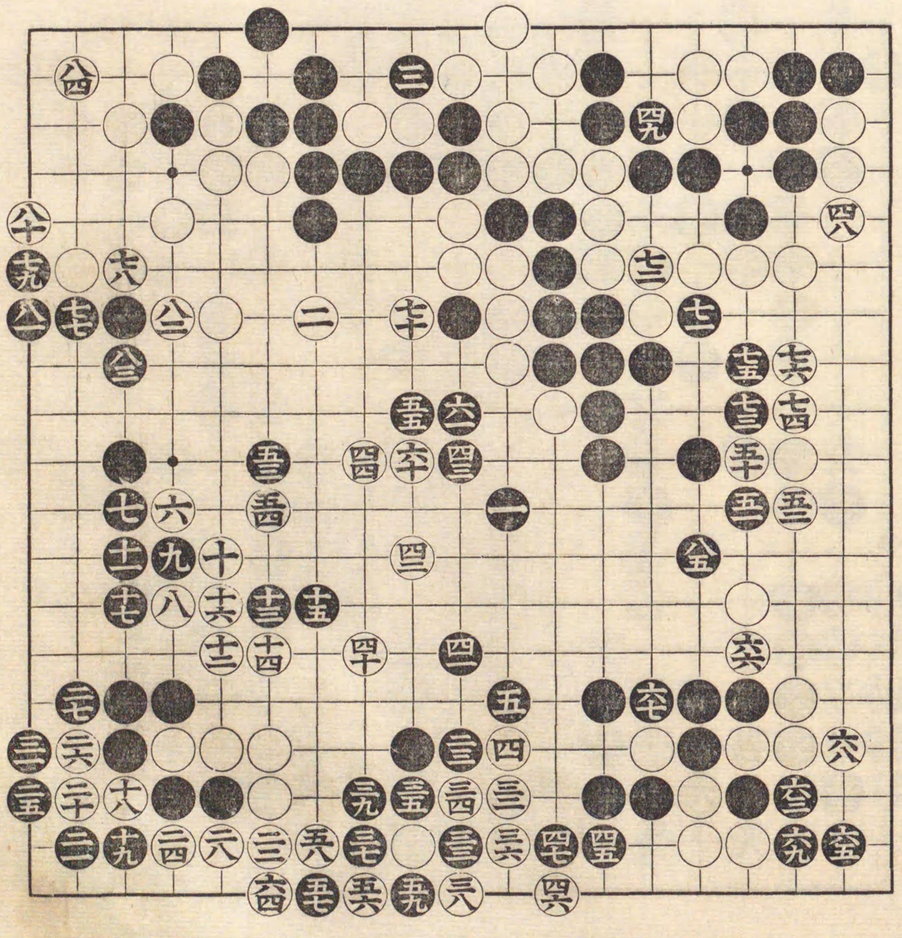

明治十六年七月廿九日

村瀬秀甫

節

先番 酒井安次郎

百手迄

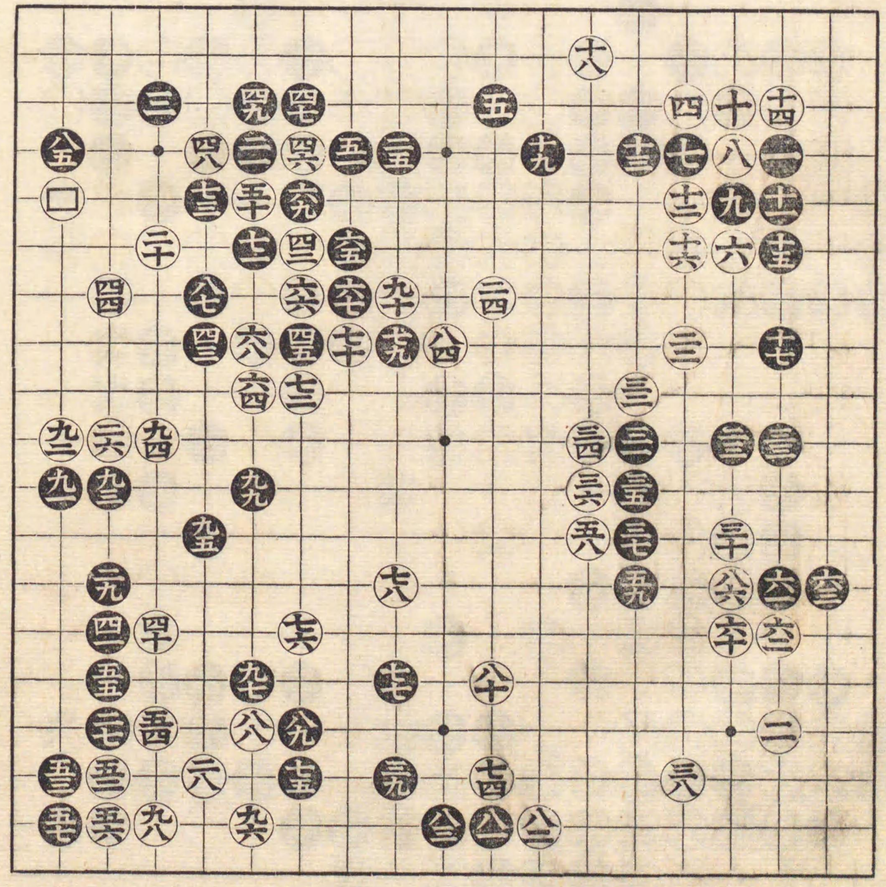

八 四二ノ處粘

百四手迄

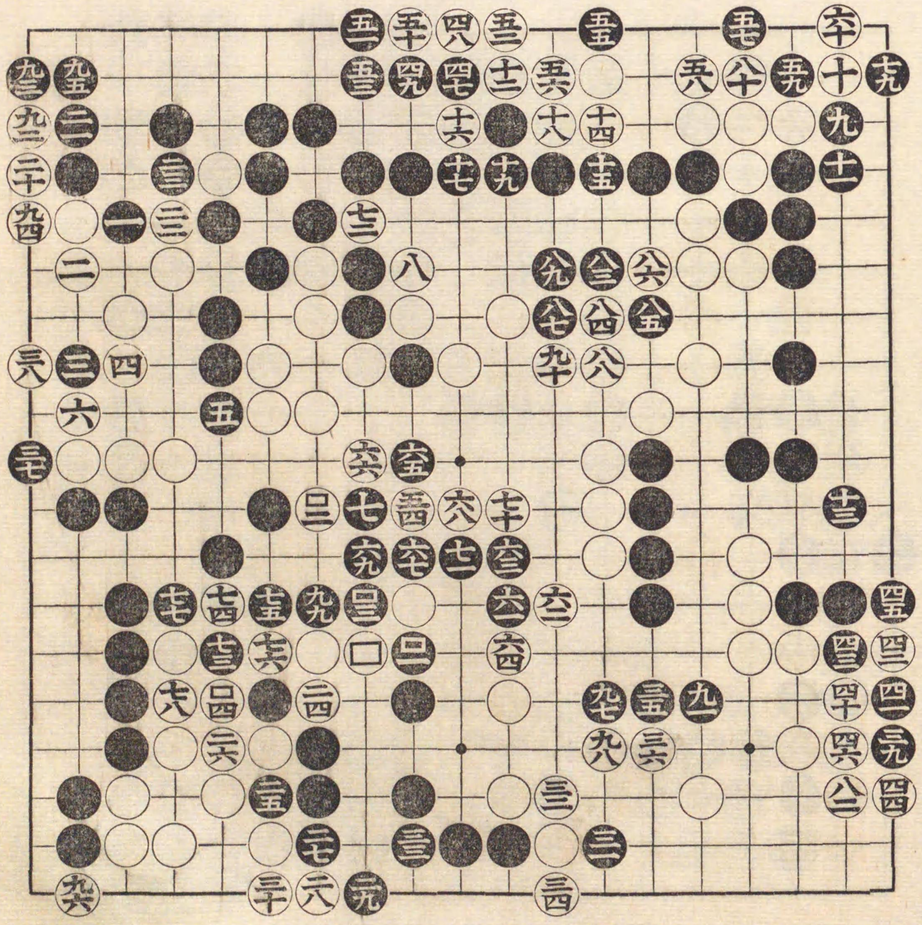

明治十六年八月七日

中押勝

村瀨秀甫

先

小林鐵次郎

（二九）劫提

（二三）同

（二五）同

百二拾六手迄

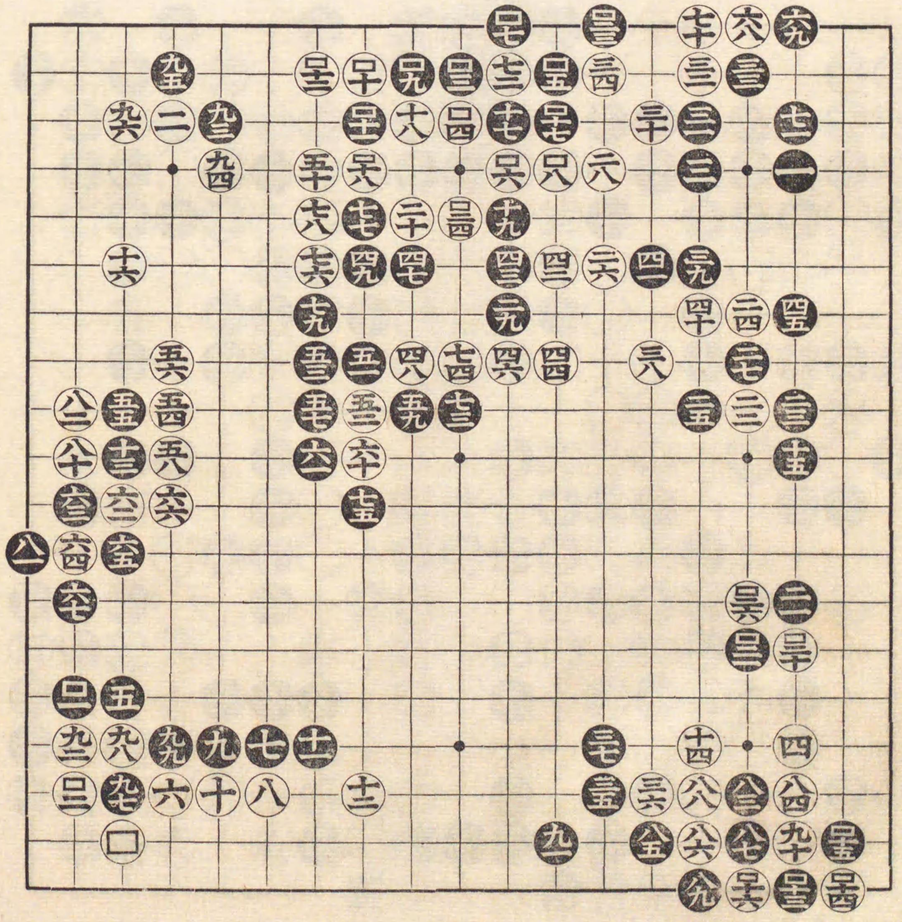

明治十六年八月十九日

村瀨秀甫

二目勝

先

中川龜三郎

百手迄

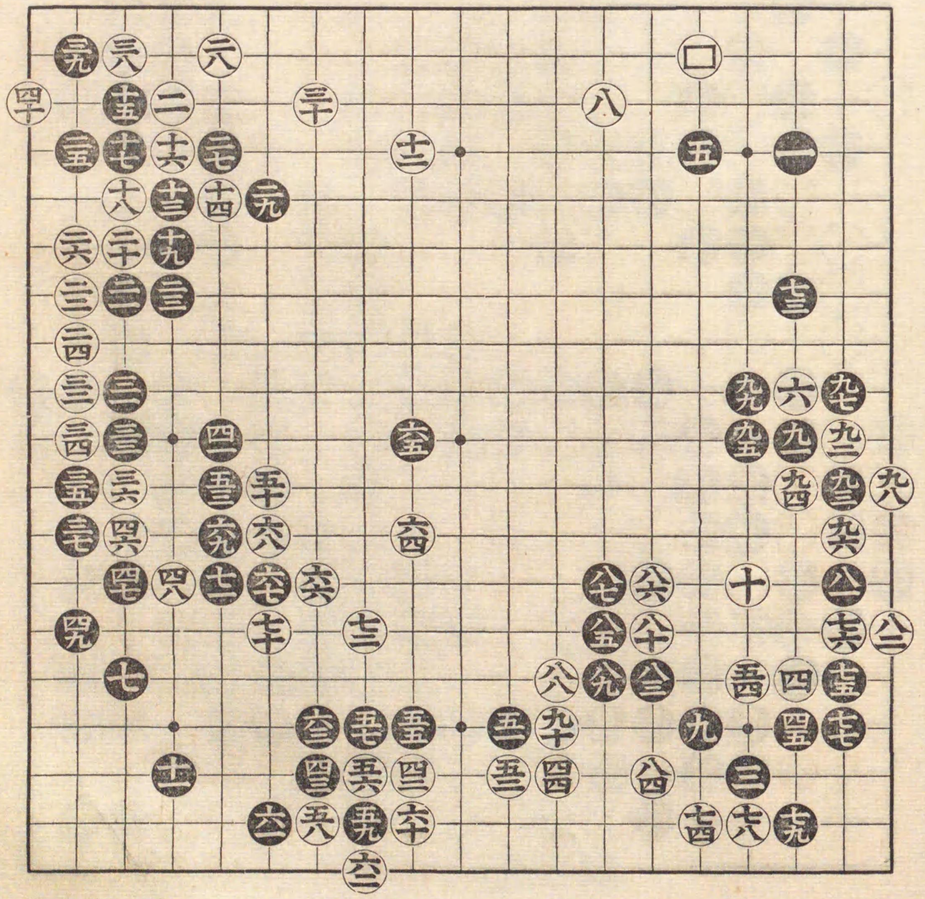

百拾四手迄

十九 劫提
四 同
二十 同
六 劫提
七 同
十三 劫粘

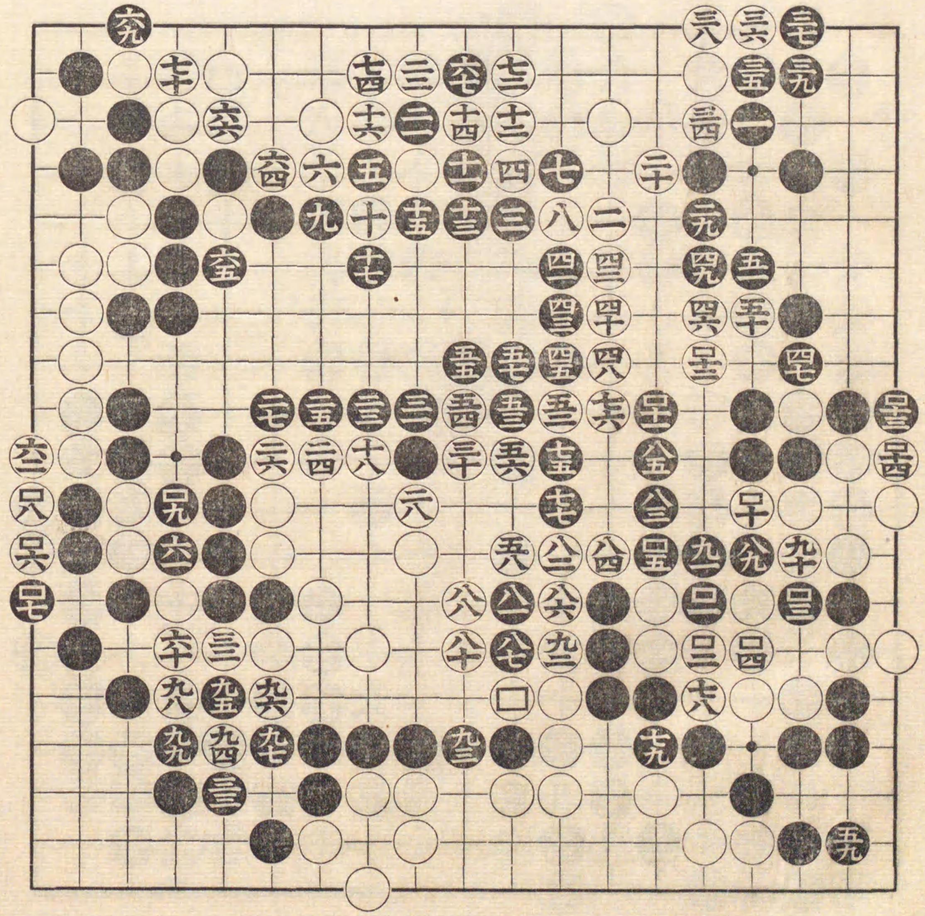

明治十六年九月十六日

中押勝 **村瀬秀甫**

先 **巖埼健造**

百手迄

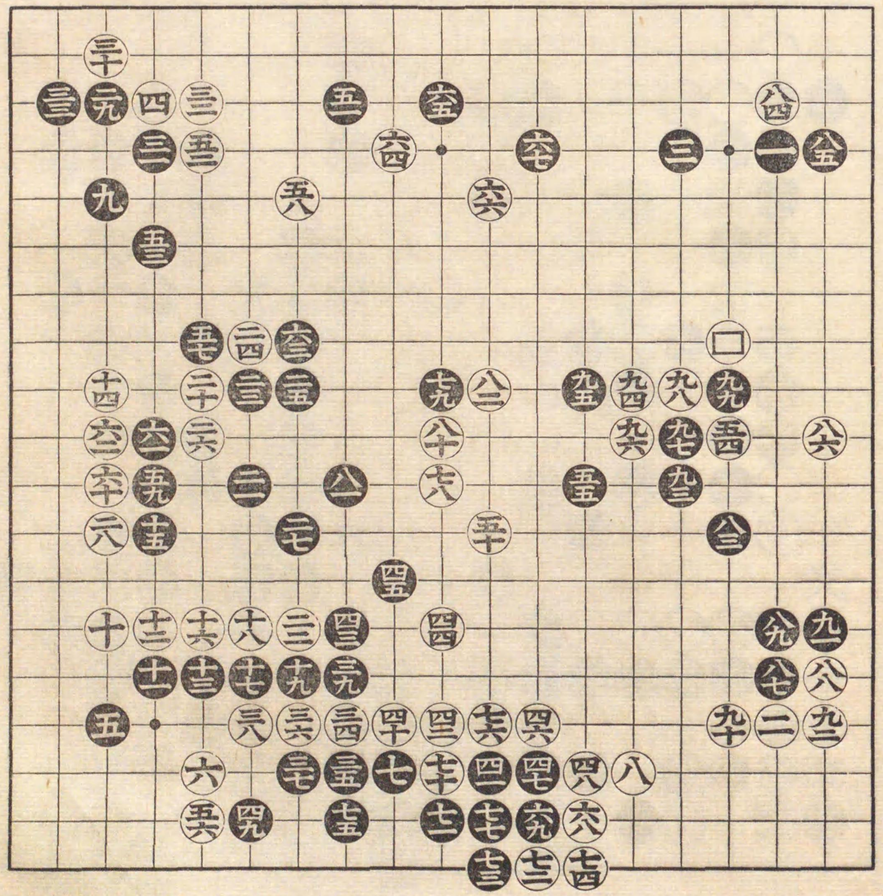

明治十六年十月七日

村瀨秀甫

中押勝

先 高橋杵三郎

九九 提劫

百手迄

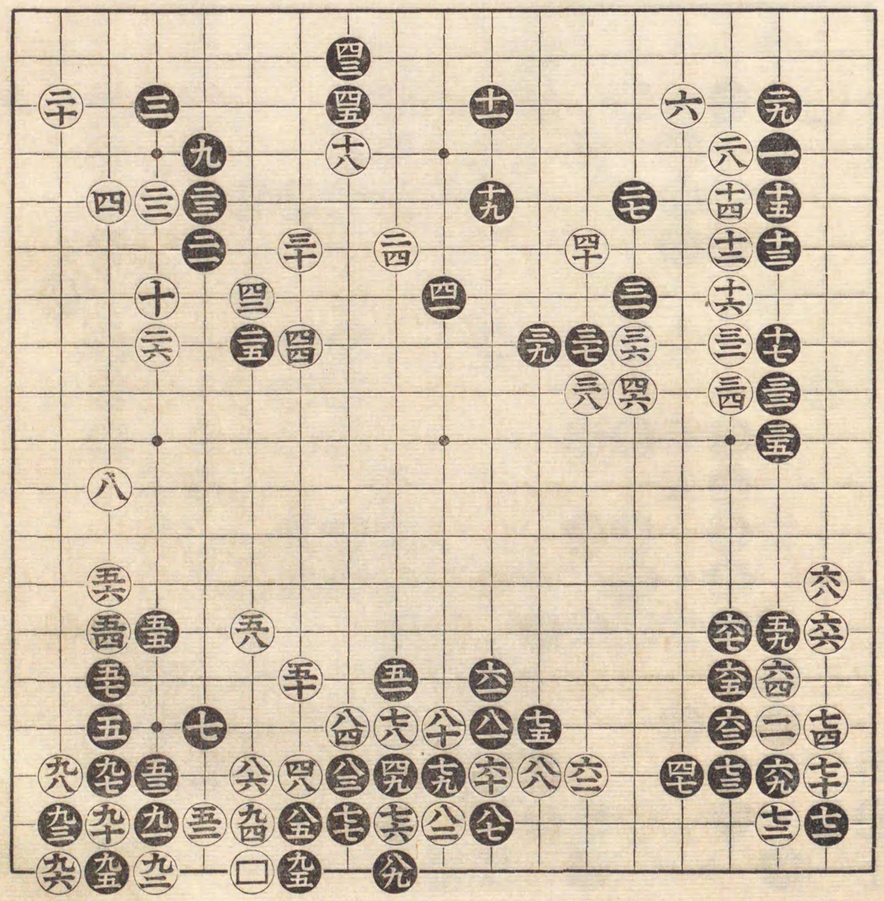

九 粘

三拾四手迄

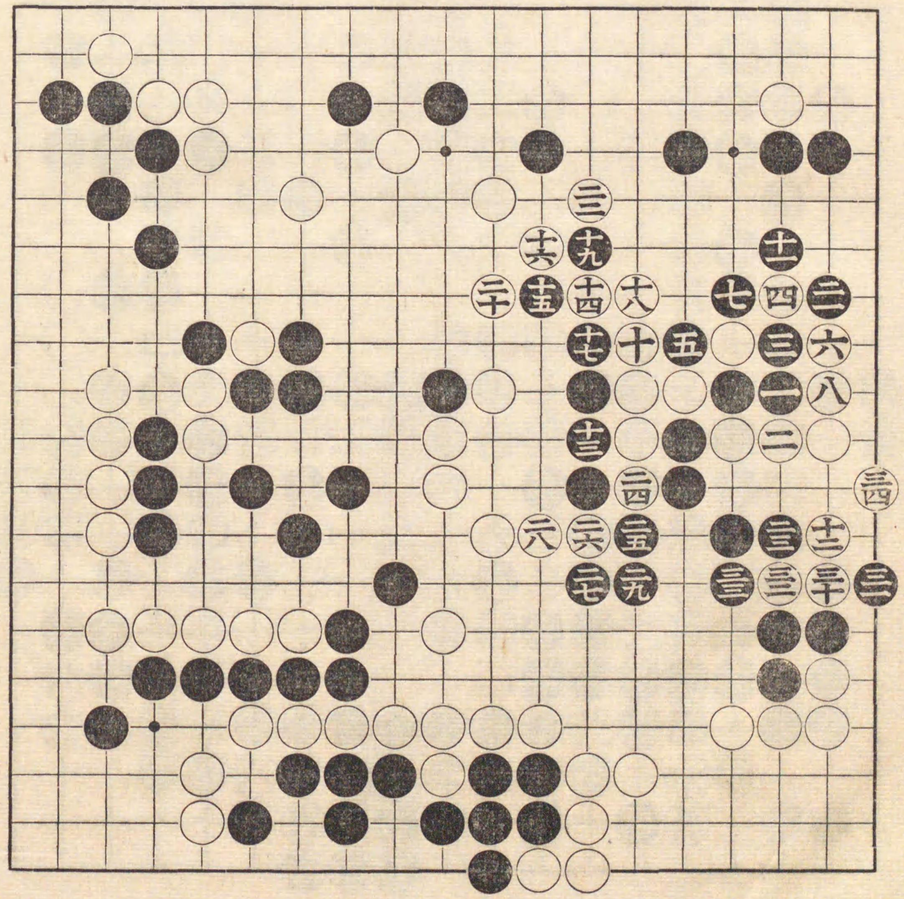

五拾一手迄

㊄ 劫提
㊅ 同

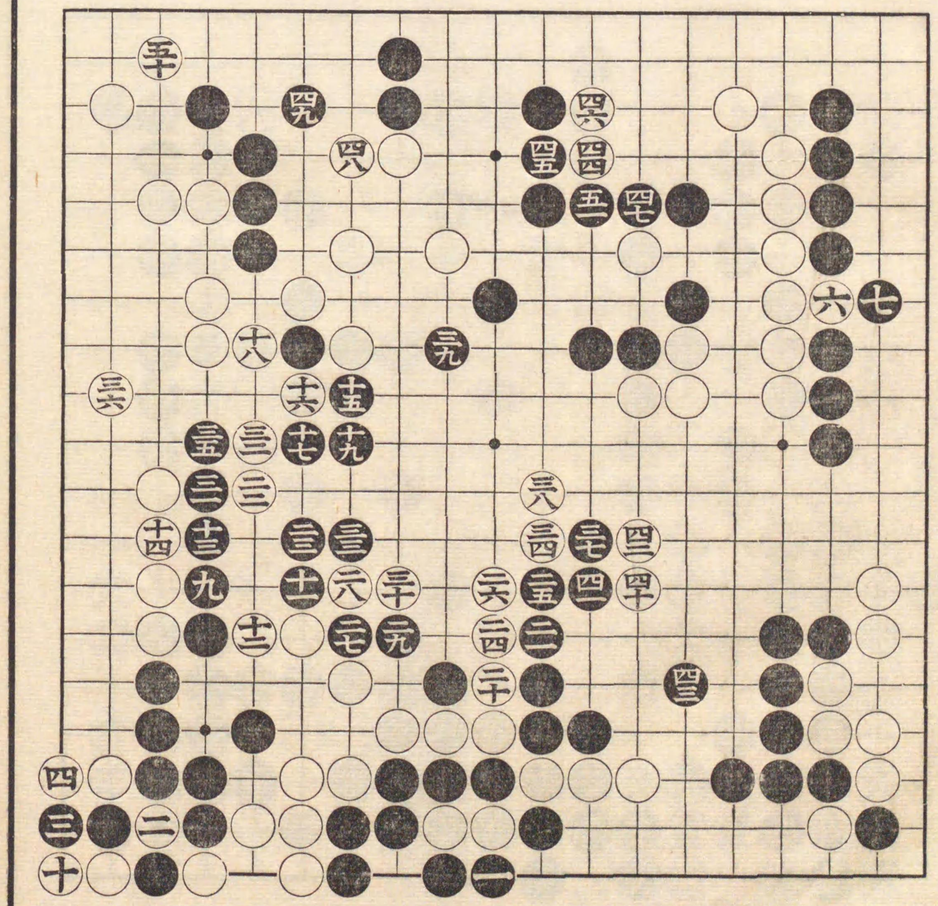

百手迄

明治十六年十月廿一日

先番 村瀬秀甫
中押勝 水谷縫次

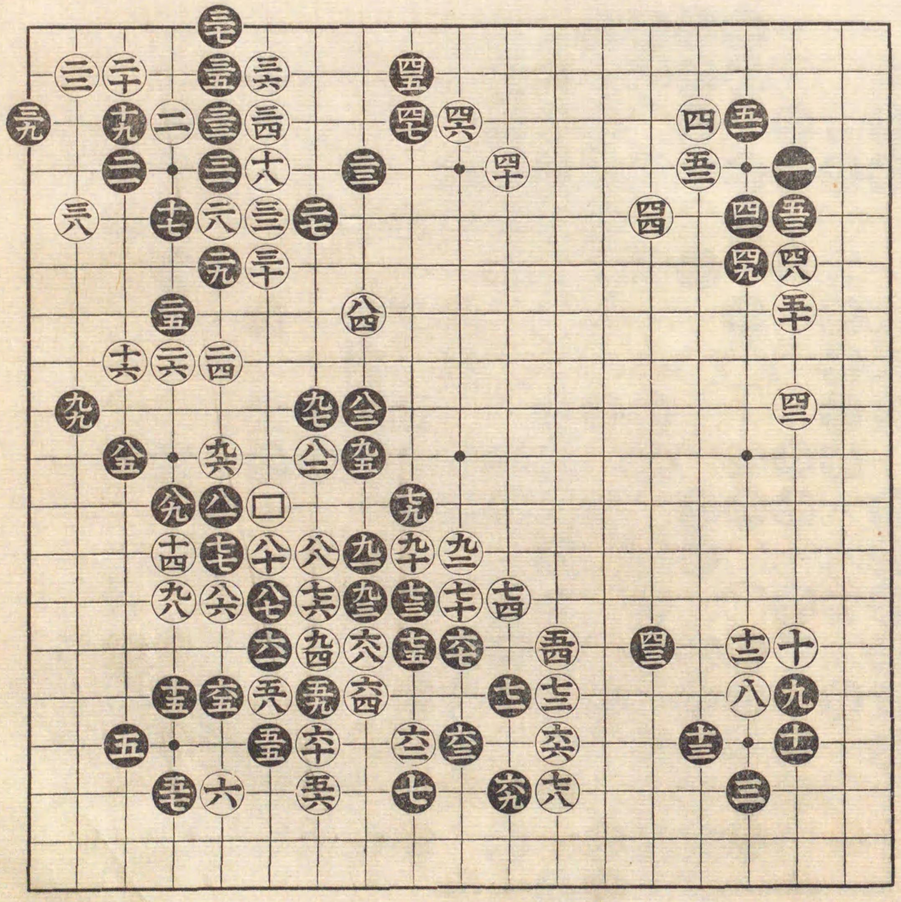

二四 劫提
二七 同
二十 同
三三 同
三六 同
二九 同
四二 同
四五 同
四八 同
五十 粘
只八 劫提
只十 九二ノ處六目提

百拾五手迄

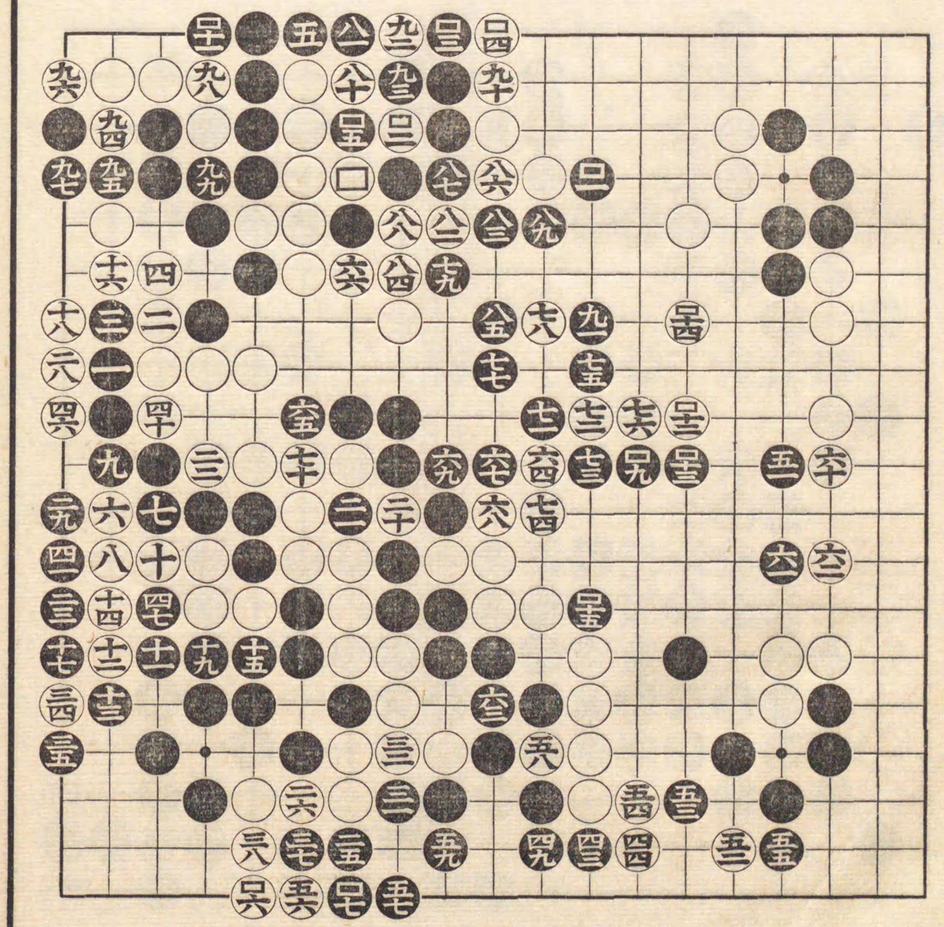

明治十六年十月廿八日

三目勝 村瀨秀甫

三ツ番 樋口健良

六一 劫粘
九八 粘

百手迄

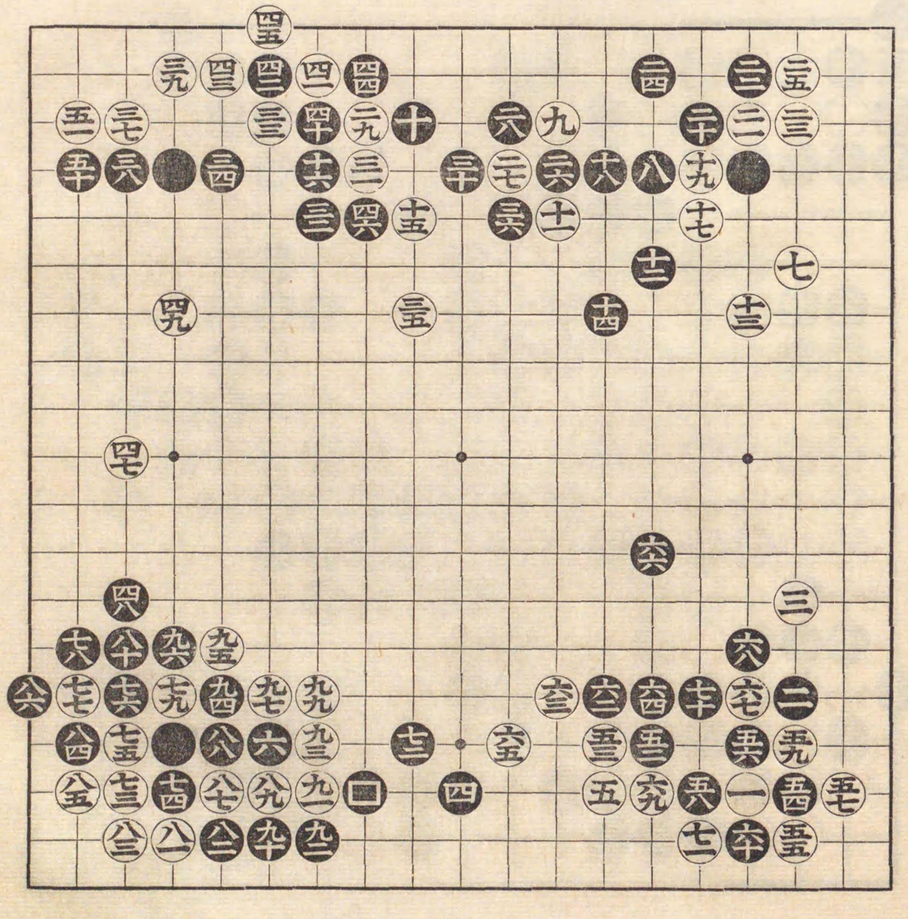

七拾三手迄

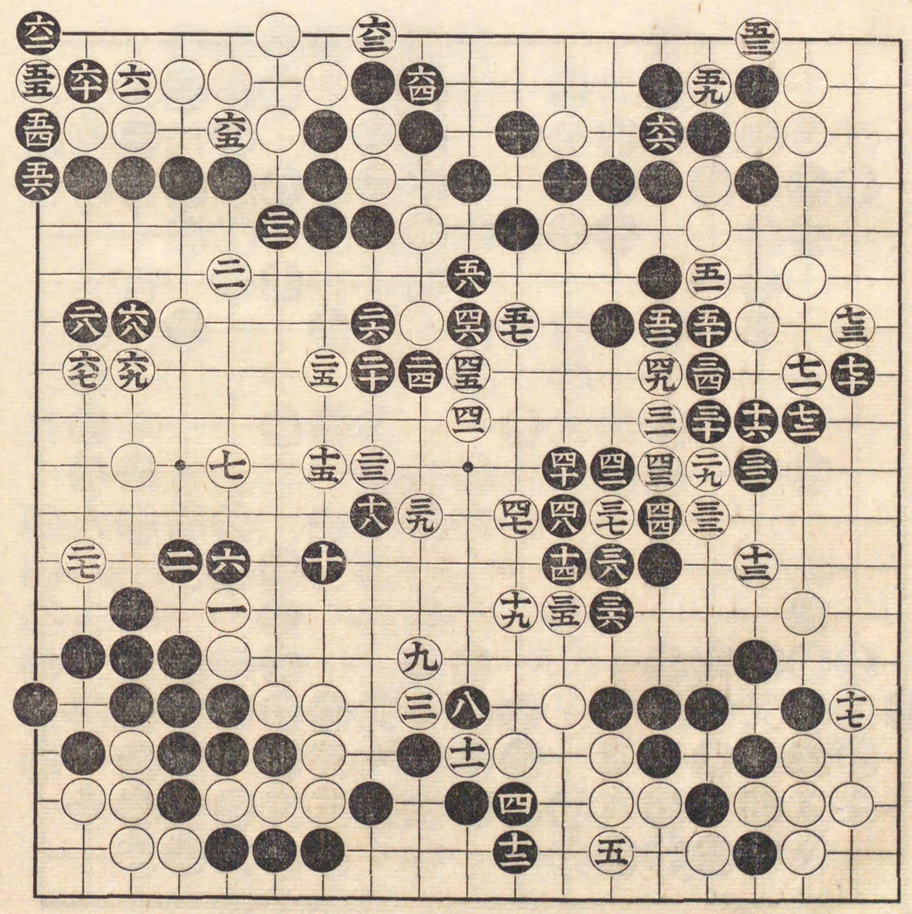

明治十六年十一月十八日

村瀨秀甫

三目勝

先 小林鐵次郎

(九二)粘

百手迄

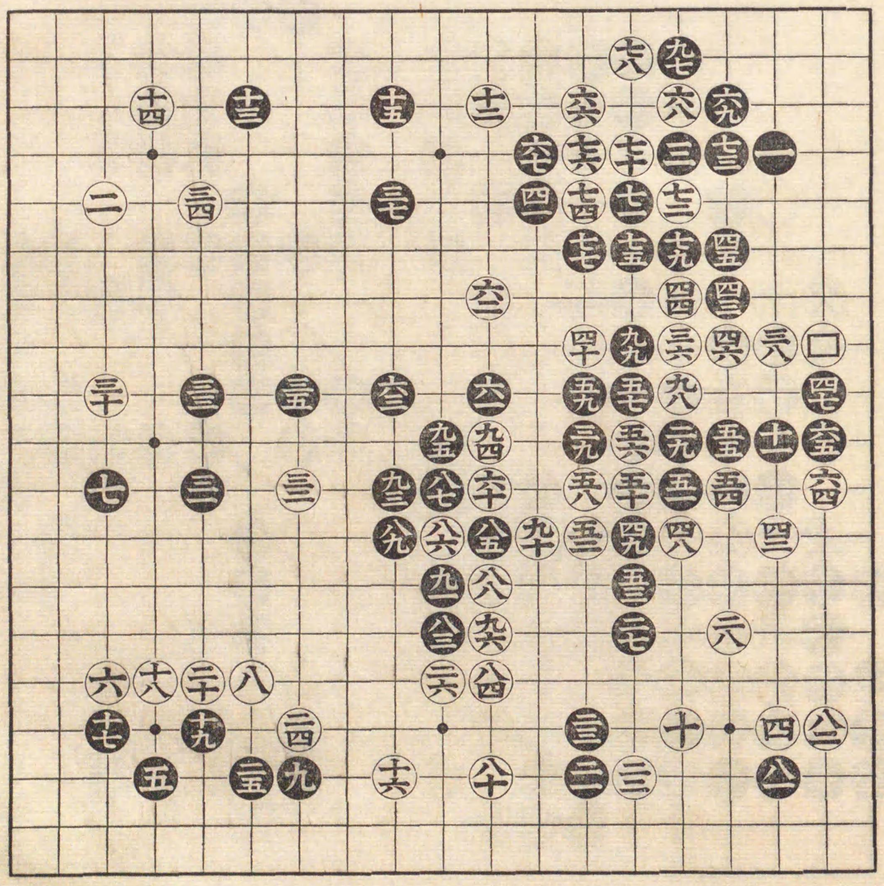

明治十六年十二月十六日

村瀬秀甫

三目勝

先 中川龜三郎

百手迄

(九)劫提
(二)粘

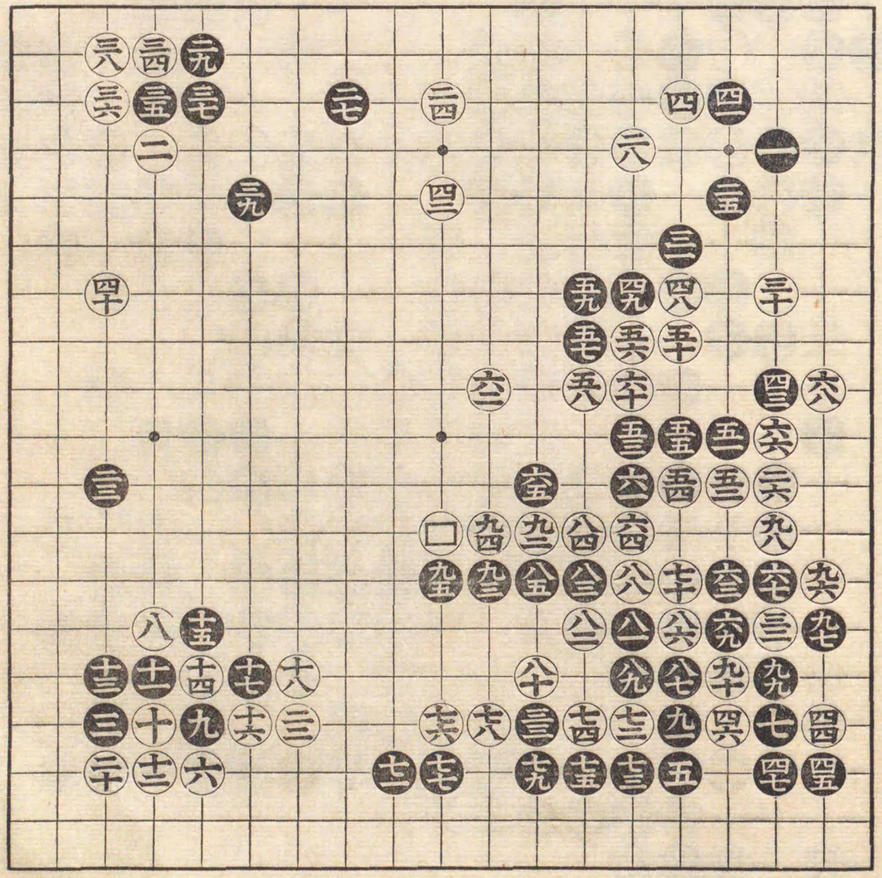

九拾七手迄

(十八)劫提
(二)同
(二四)同
(三十)前譜六四ノ處劫提
(六四)劫提
(六)同
(七)同
(七三)五ノ處劫粘

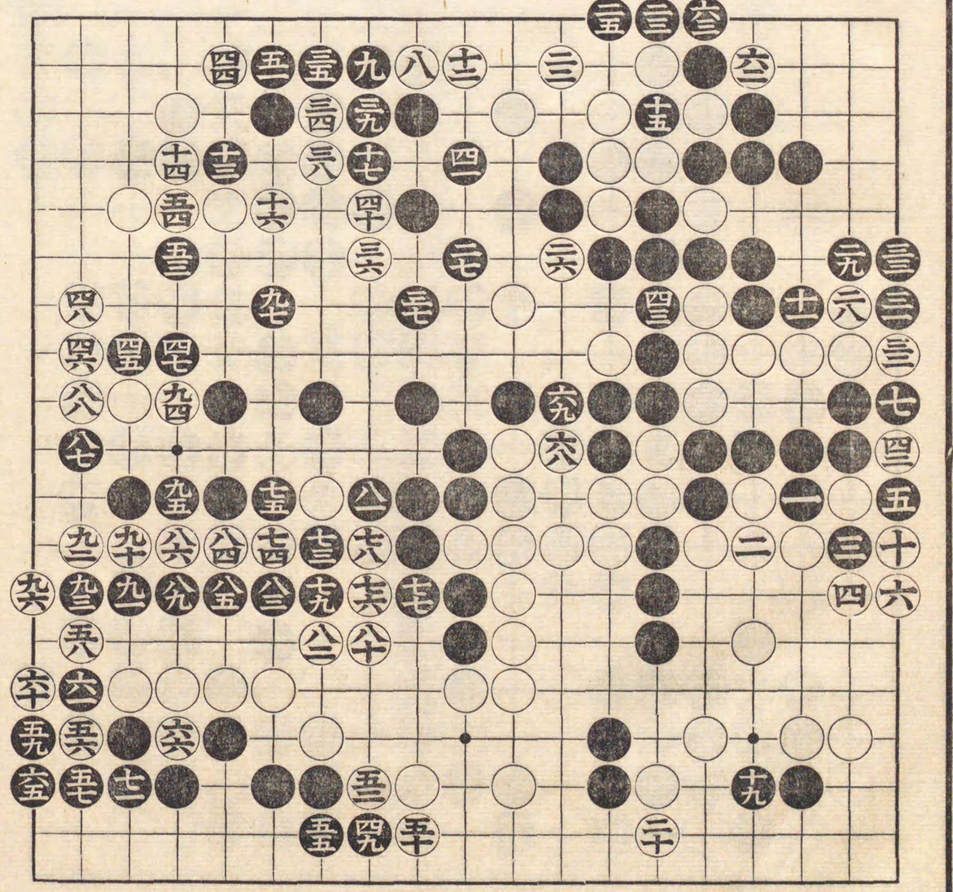

九二 粘

百拾三手迄

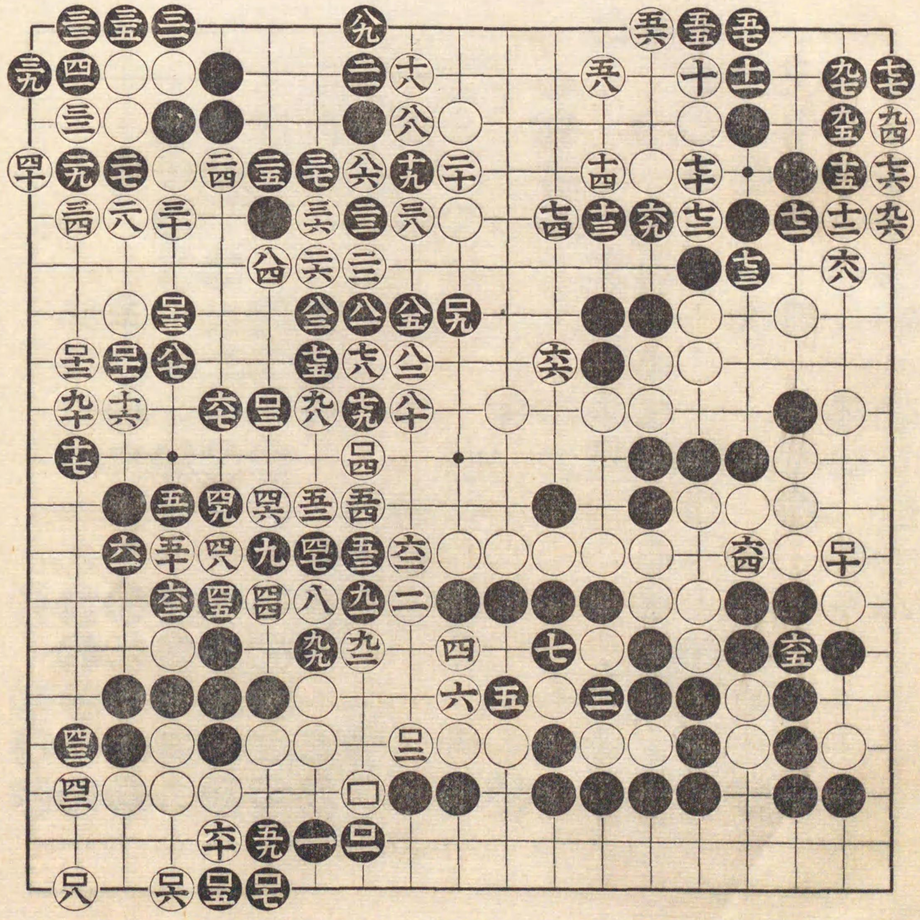

明治十七年一月廿日

中押勝

先番 村瀬秀甫

水谷縫次

九十 四八ノ處打カウ

九一 一目提

百手迄

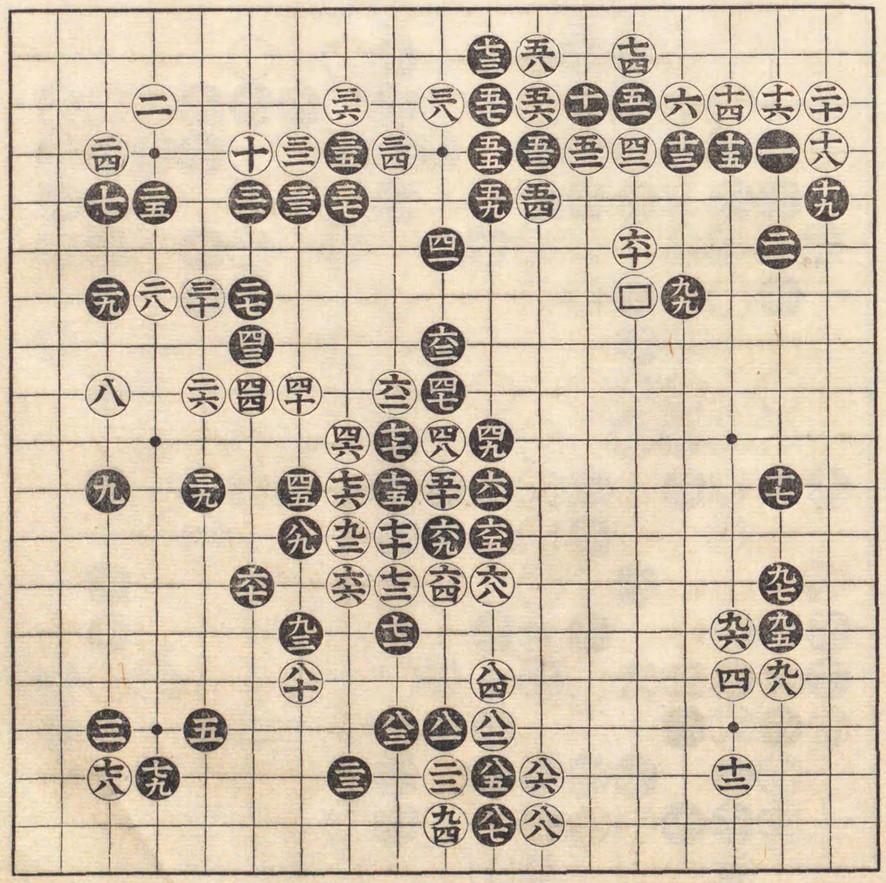

二拾七手迄

㊀十 粘

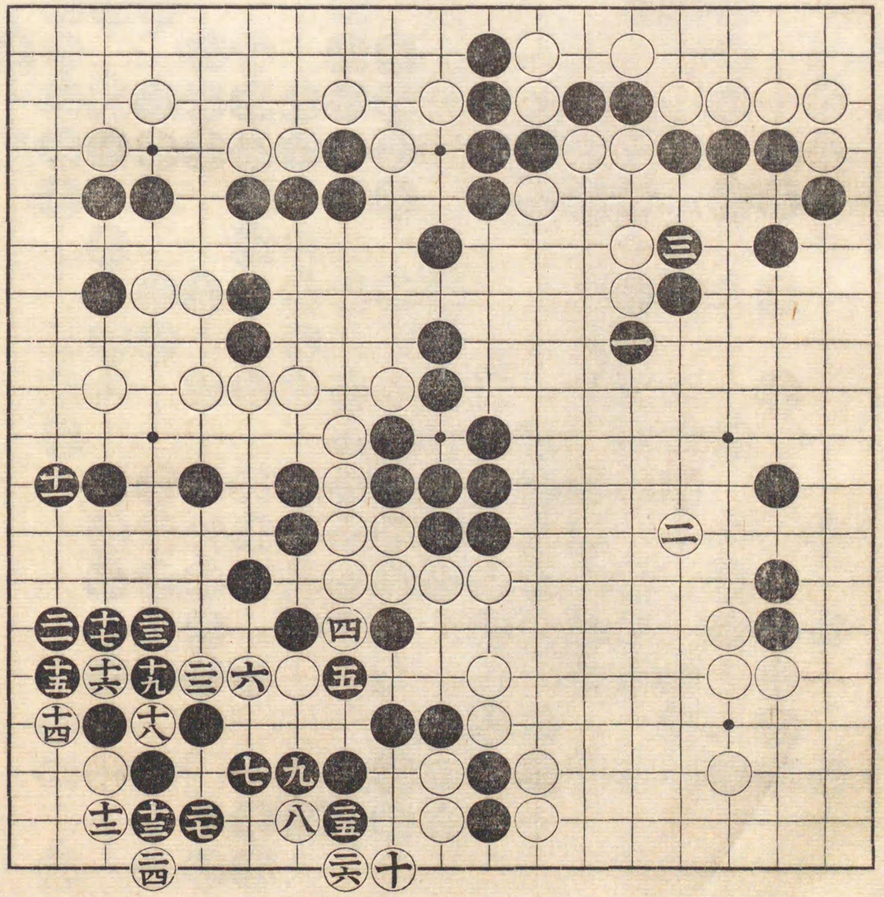

明治十七年二月十七日

二目勝 村瀬秀甫

先 巖埼健造

百手迄

㊀卒 一目粘

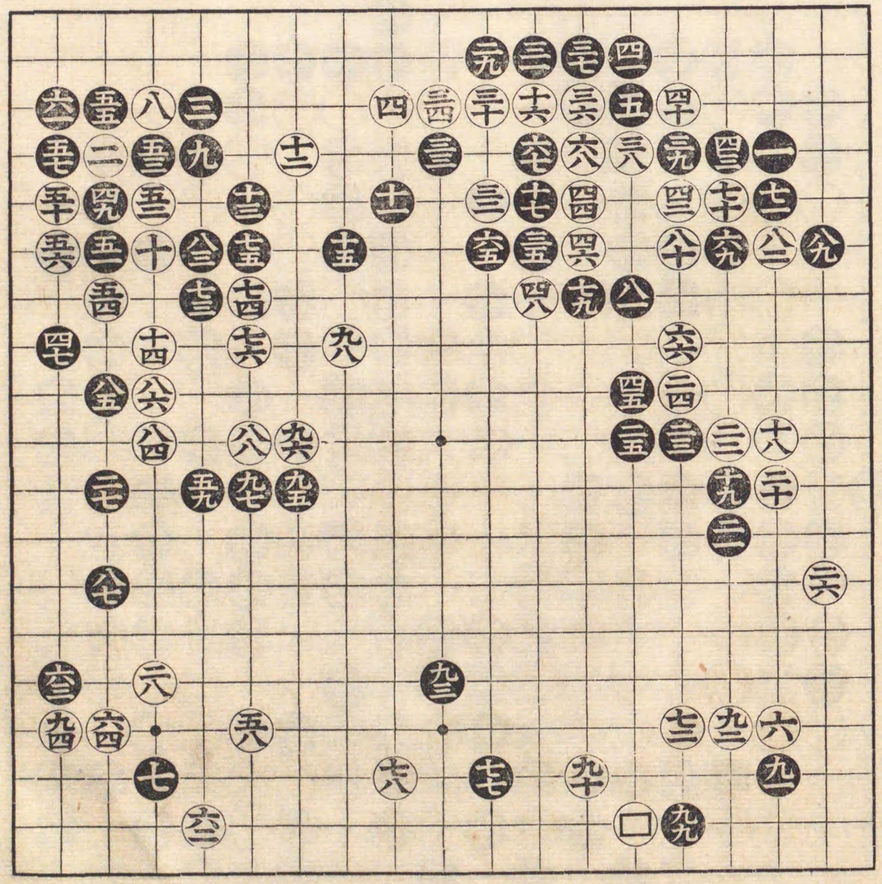

十六 粘

百拾四手迄

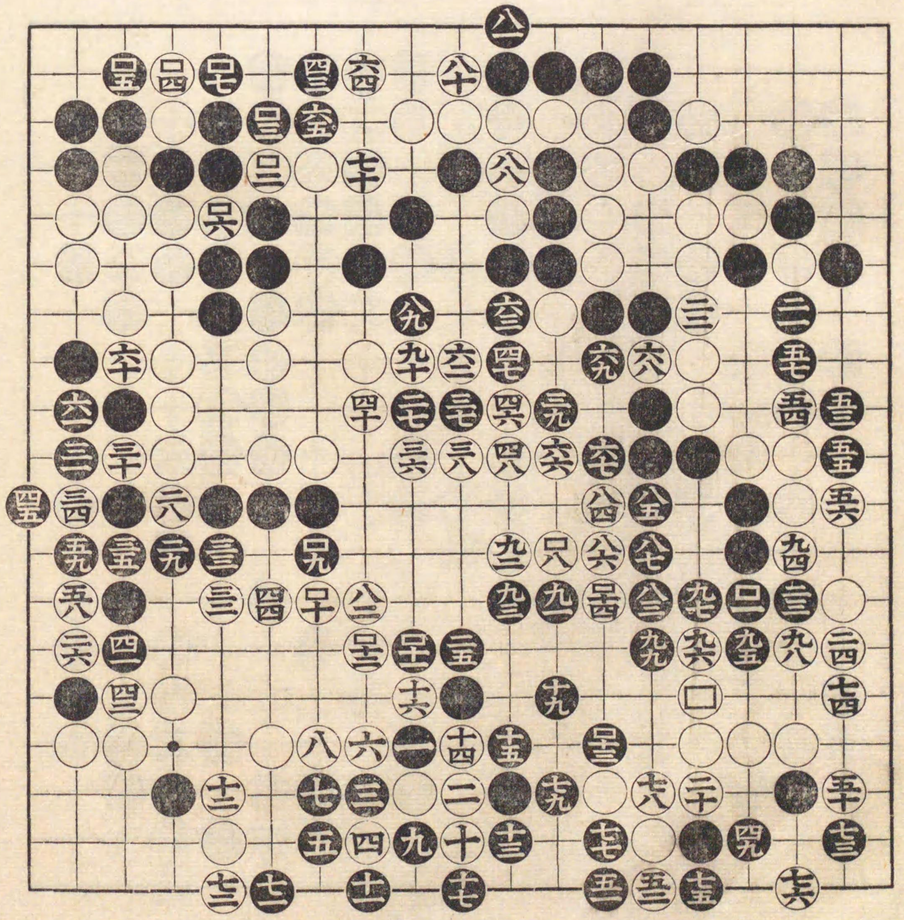

明治十七年三月十六日

中押勝

村瀨秀甫

先

高橋杵三郎

七拾手迄

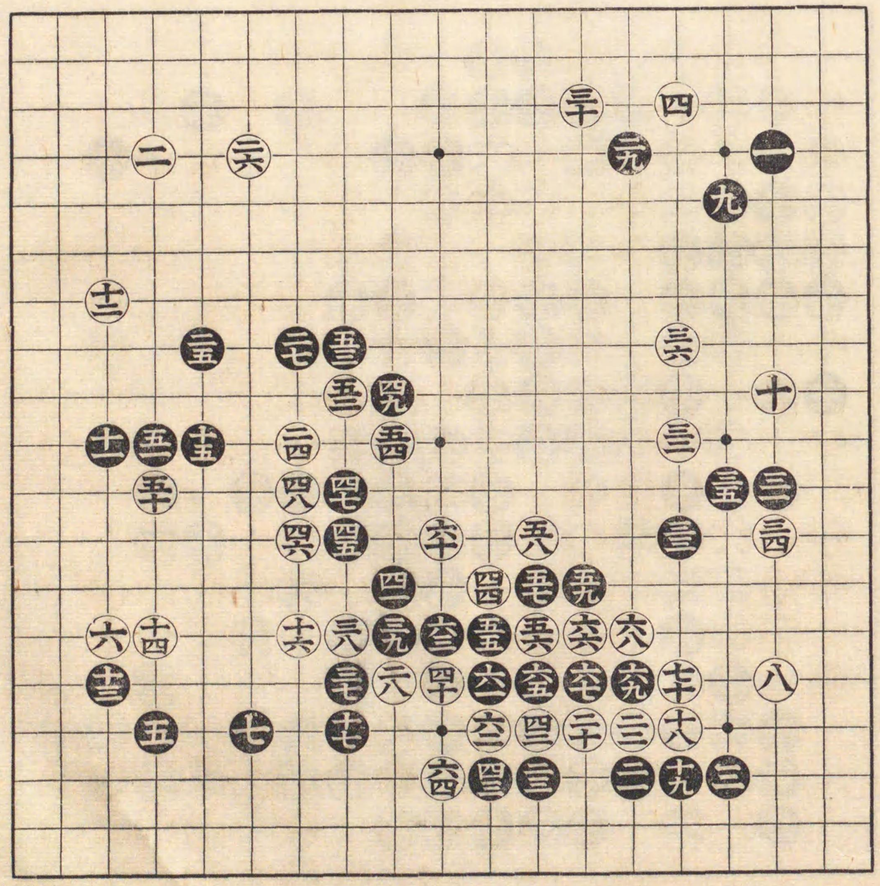

明治十七年四月十六日打掛

村瀨秀甫

先番 水谷縫次

□五 劫提
□六 同

百拾五手迄

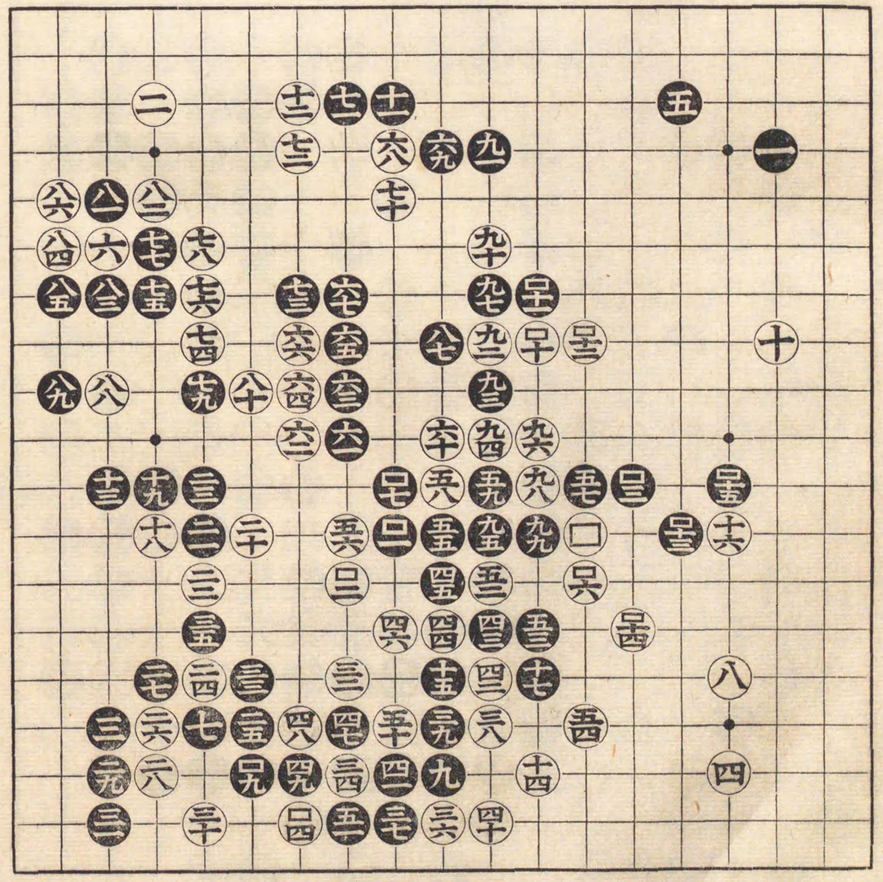

明治十七年四月十七日

村瀨秀甫

中押勝

先番 水谷縫次

□二 一目提
□三 粘
□八 劫提
□九十 粘
□九七 二目提

百手迄

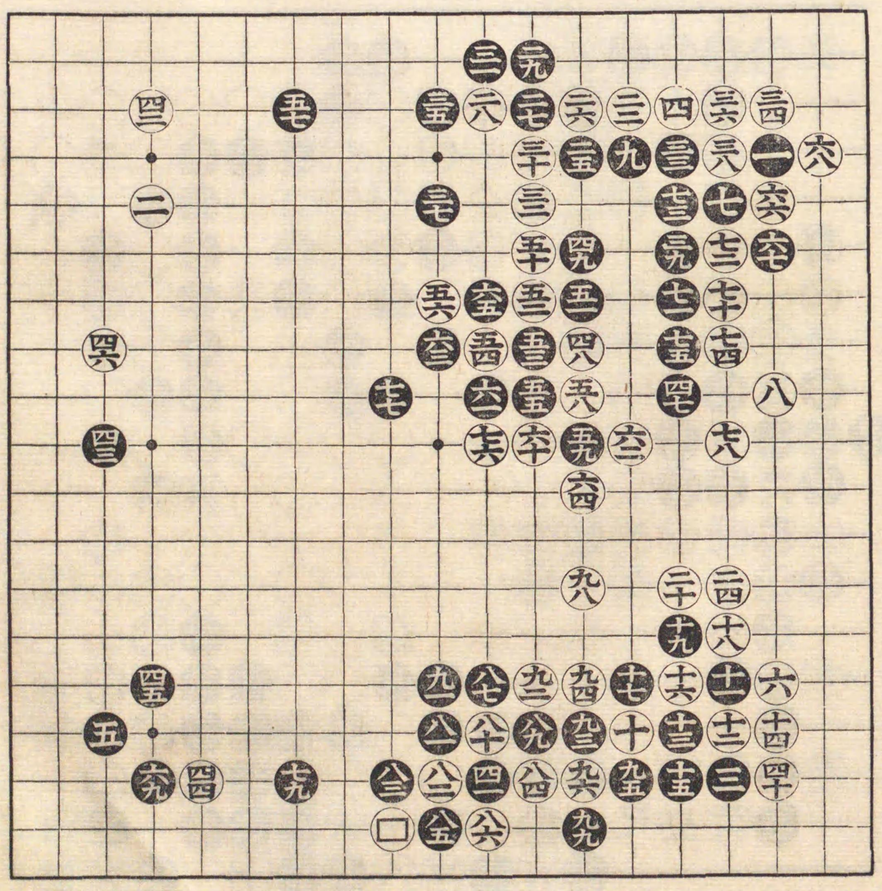

二十 劫提
二九 同
三一 同
三五 同
三七 十目提
四八 劫提
五一 同
五四 同
五七 同

六拾七手迄

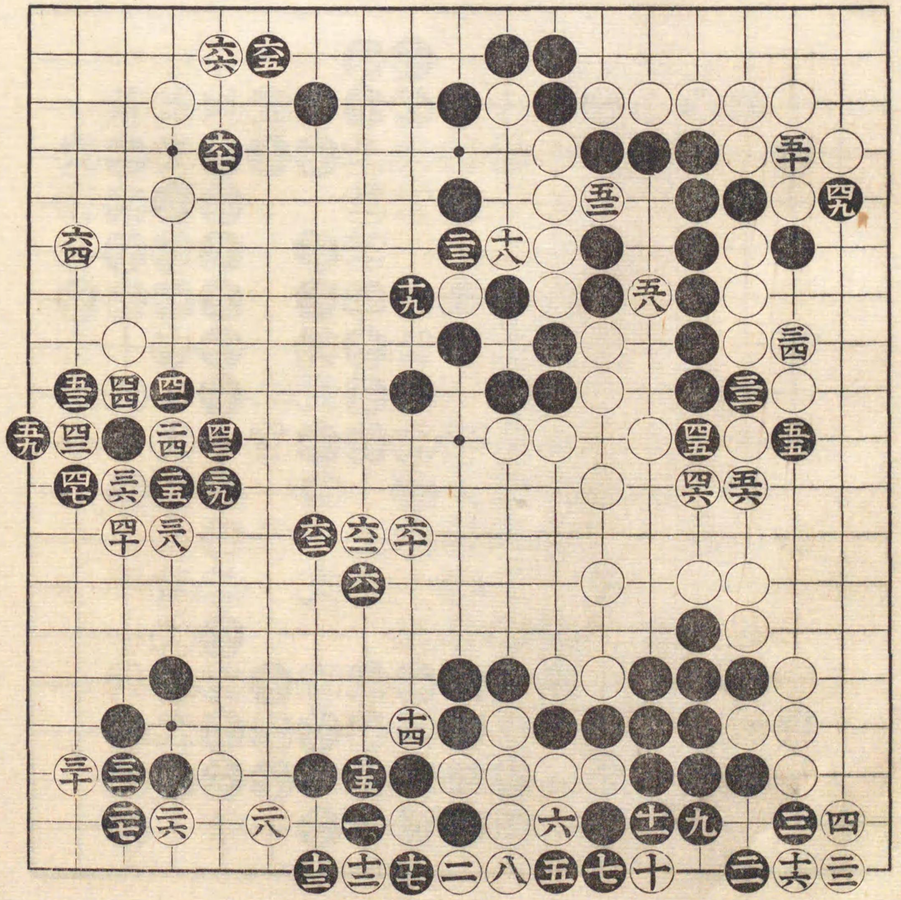

明治十七年四月廿日

村瀨秀甫

中押勝

二子番

今井金江茂

百手迄

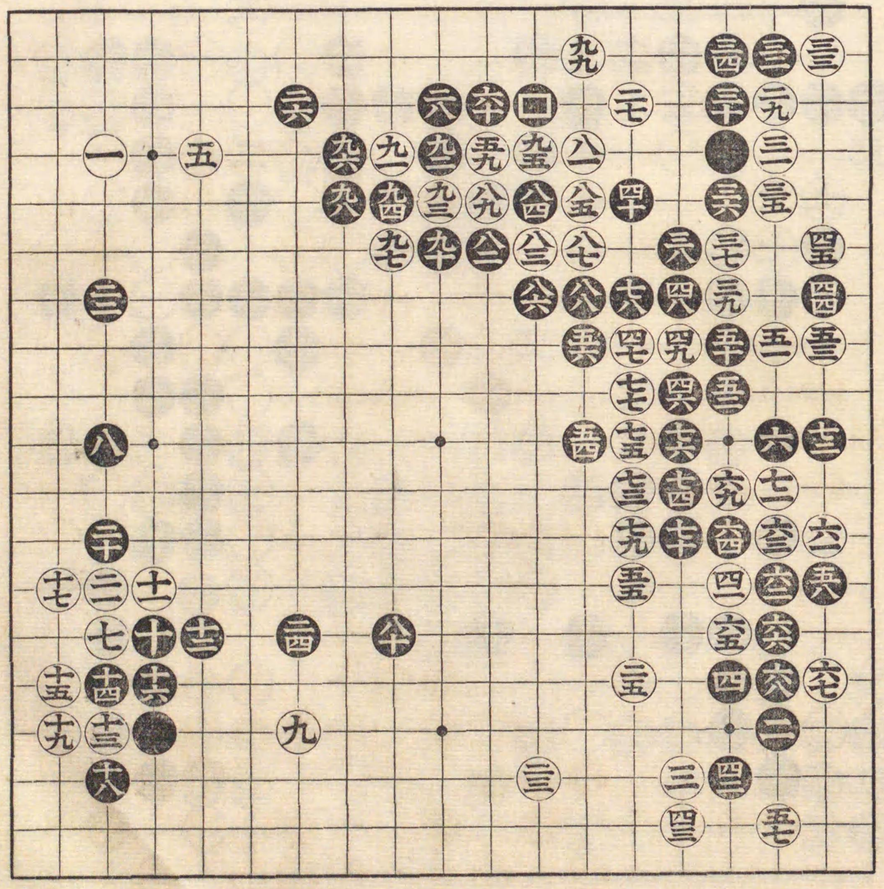

三拾八手迄

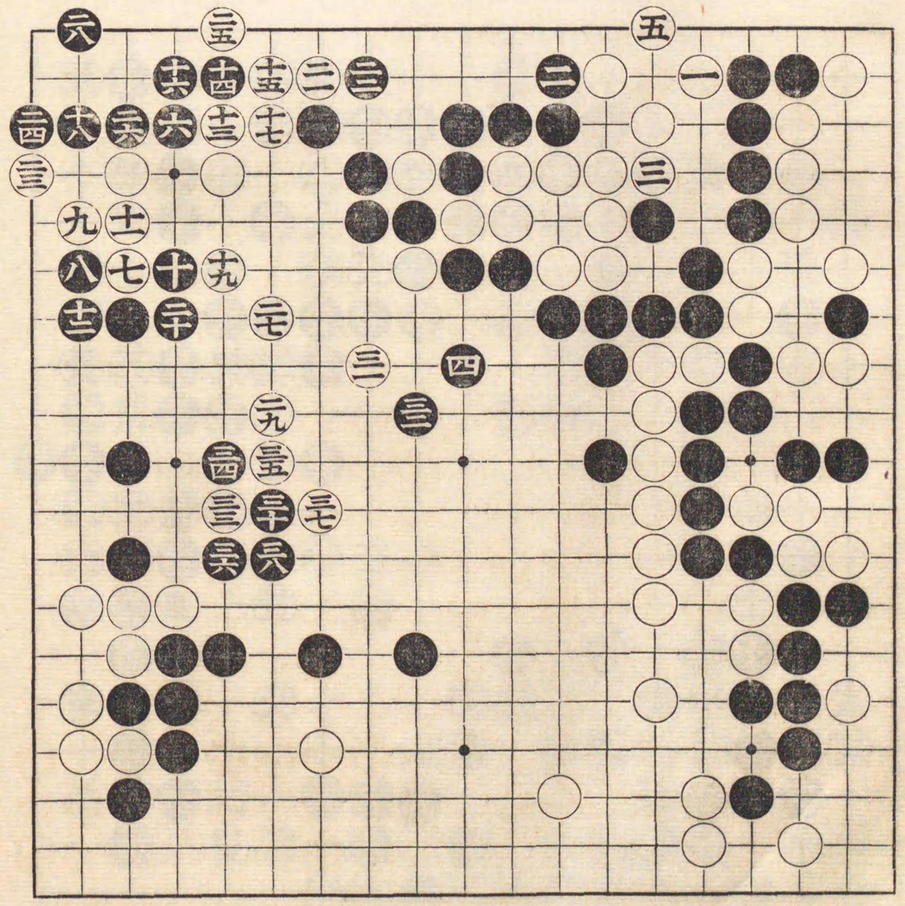

明治十七年四月廿五日於
濃州大垣戸田三彌殿

六目勝
二ツ番

村瀬秀甫
高崎泰策

百手迄

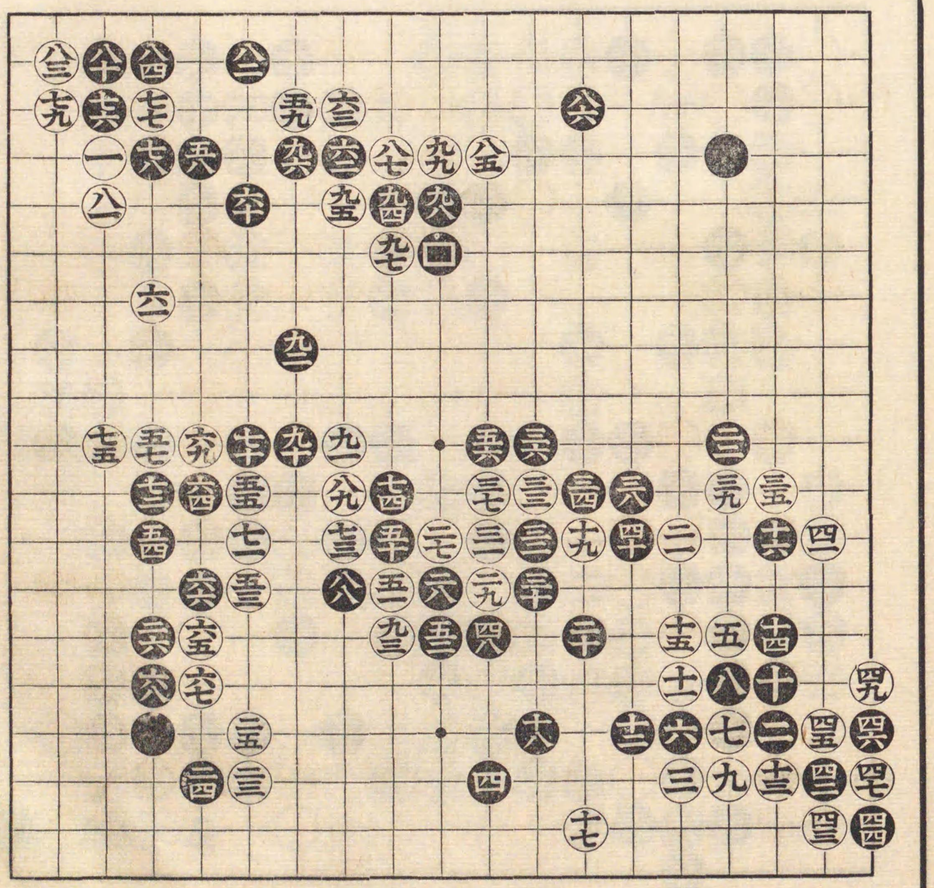

㊦七 粘

六拾手迄

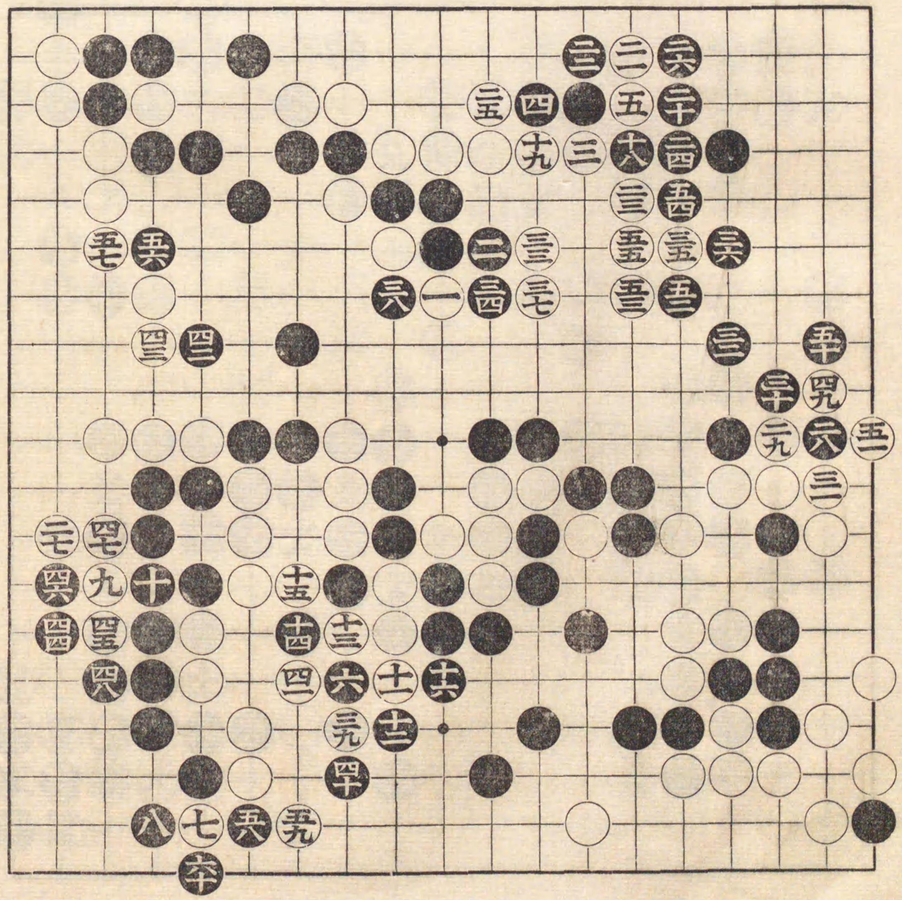

明治十七年四月廿七日高崎泰策五段披露會於大垣吉岡樓打掛

先番 **村瀨秀甫**

杉山千和

九拾一手迄

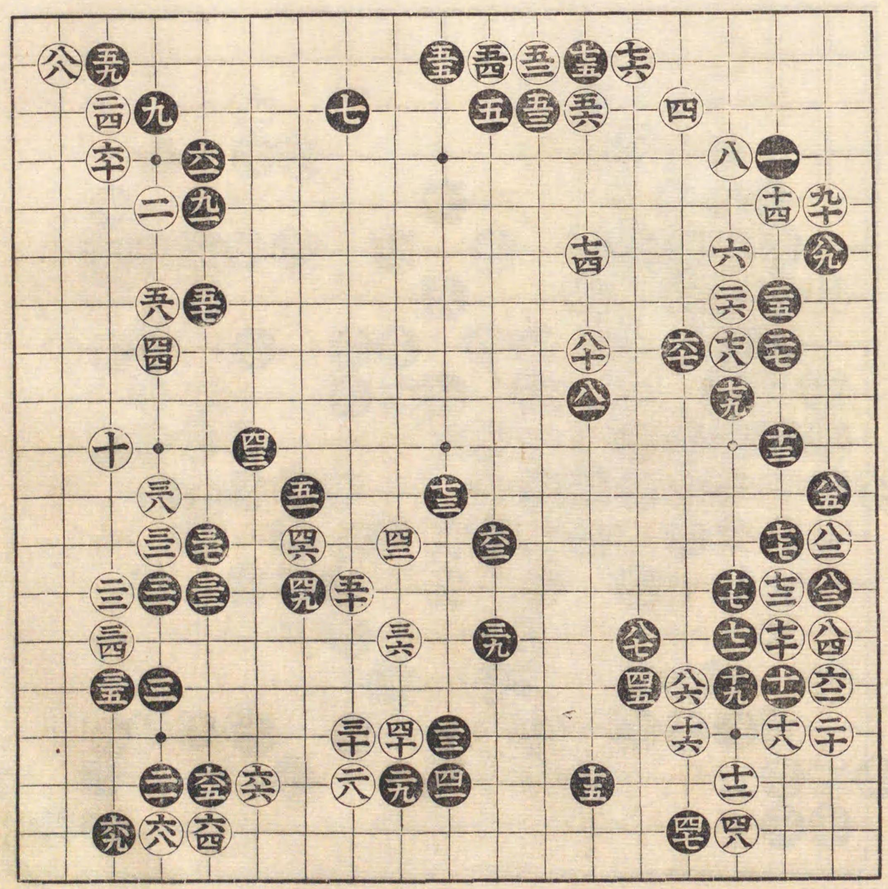

明治十七年五月

村瀬秀甫

八目勝

二子 山崎外三郎

百手迄

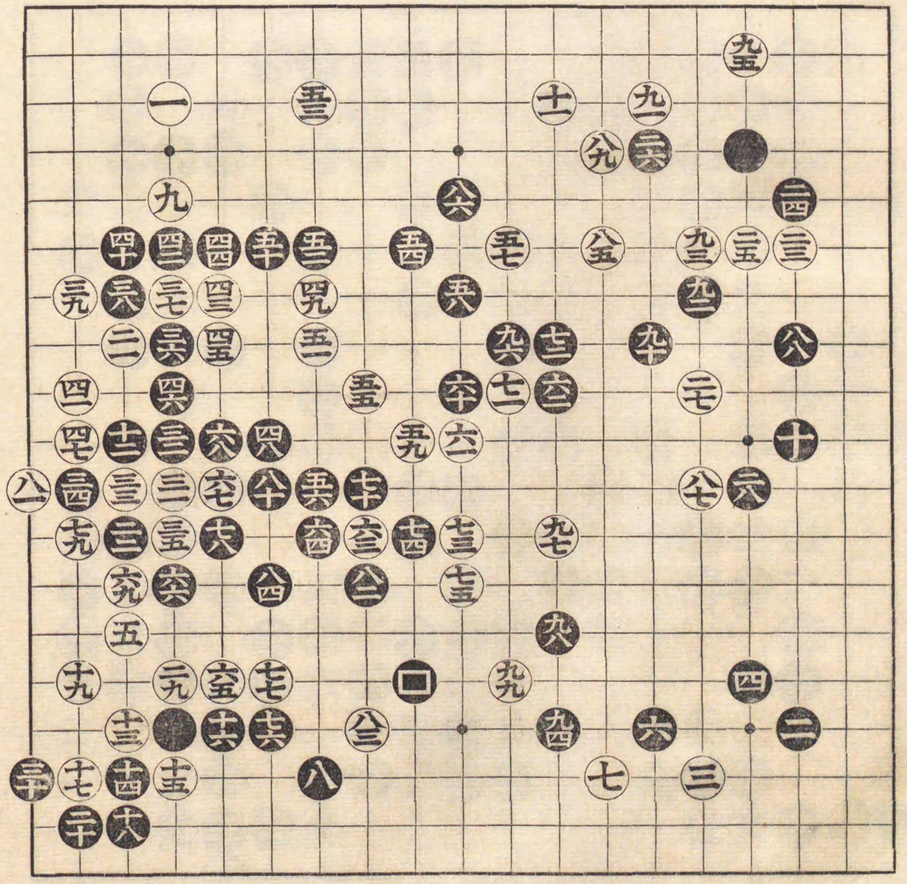

四拾手迄

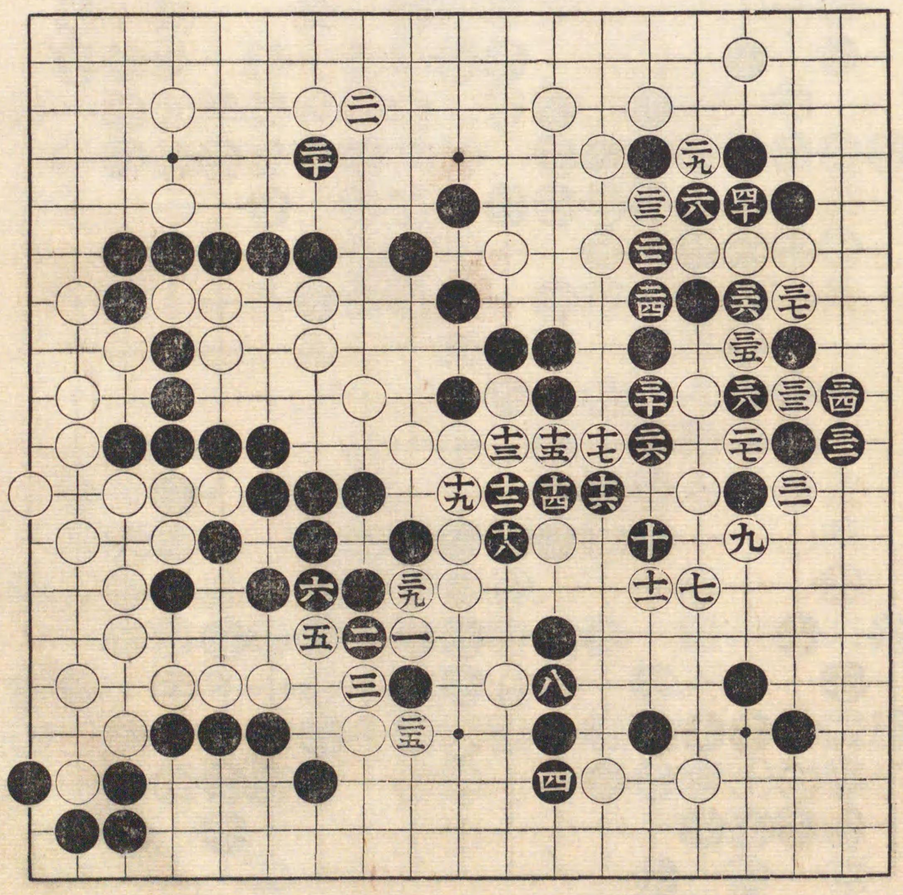

明治十七年七月廿日

市 村瀬秀甫

先 高橋杵三郎

百手迄

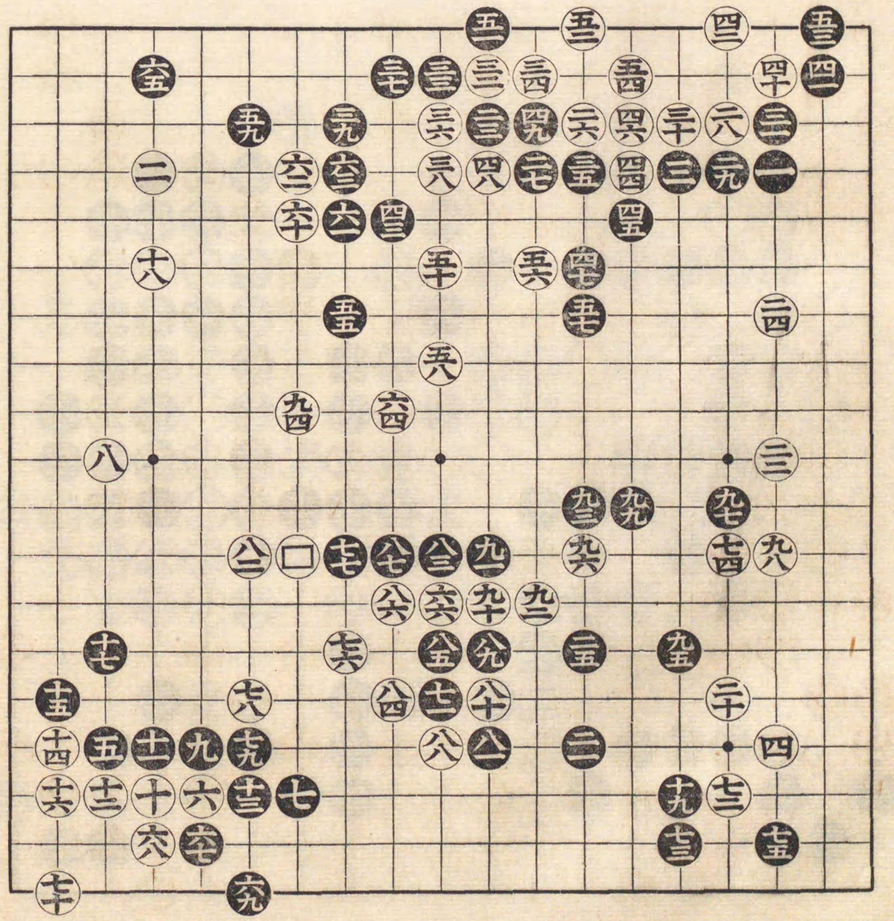

百三手迄

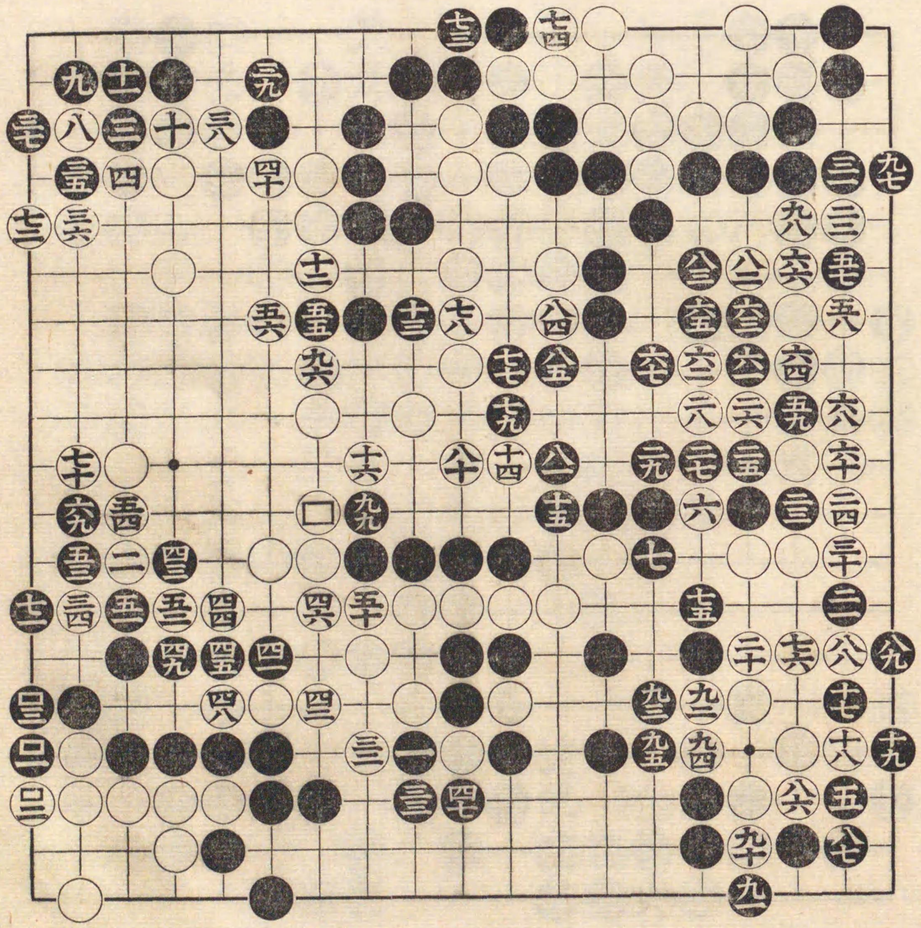

明治十七年八月十七日

村瀨秀甫

二目勝
先
小林鐵次郎

百手迄

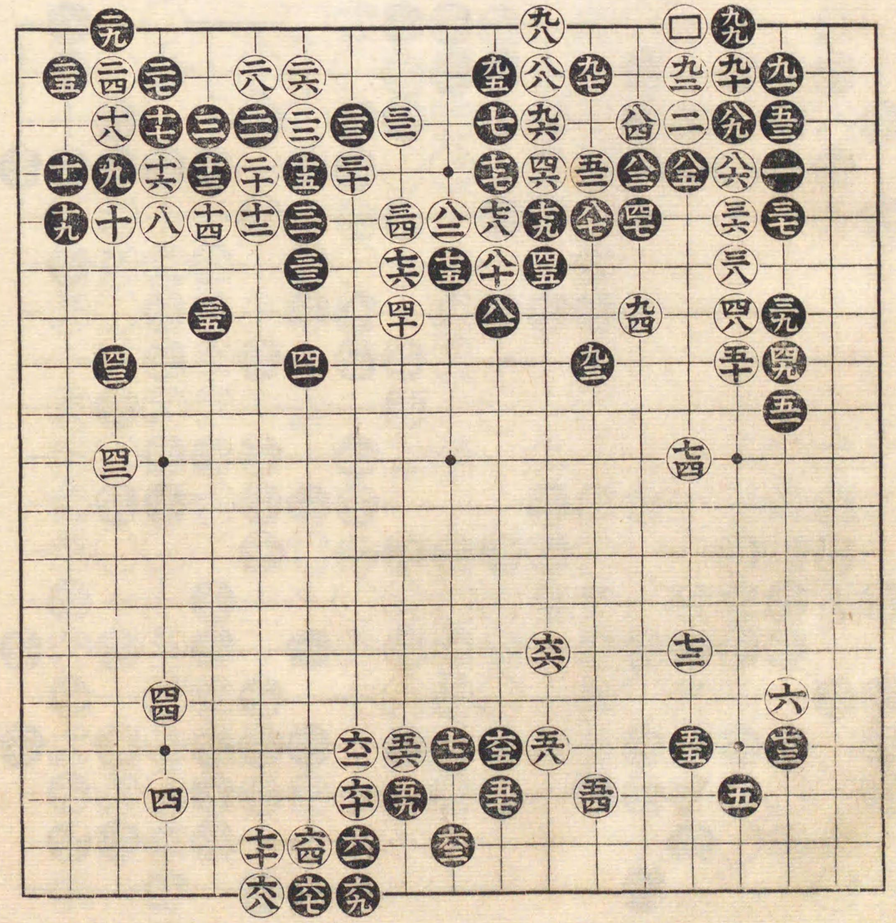

百拾三手迄

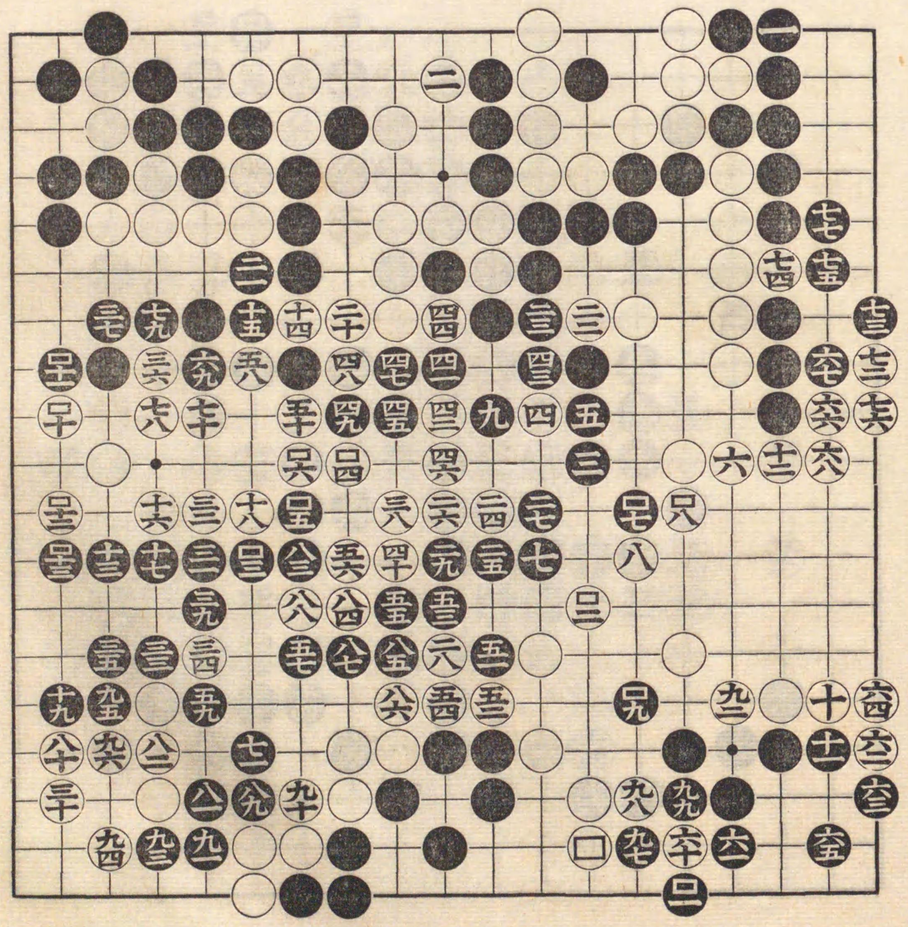

明治十七年九月七日

中押勝 **村瀬秀甫**

二子番 中押勝 **巖埼健造**

百二拾六手迄

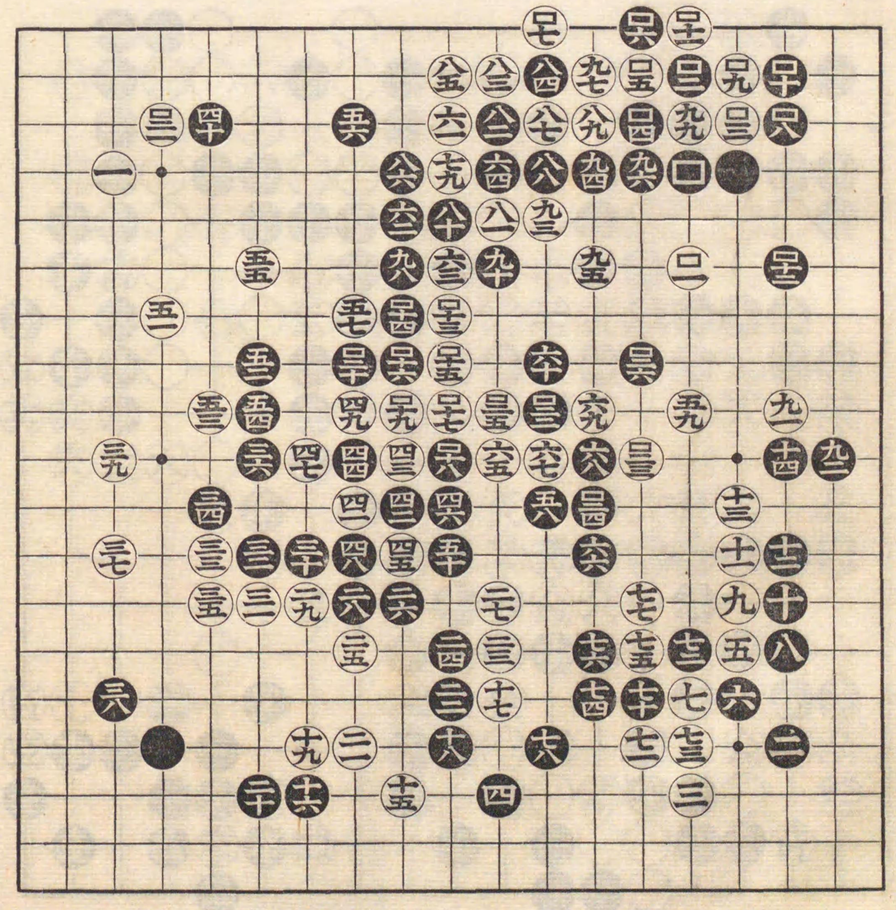

明治十七年九月廿一日

中押勝 **村瀬秀甫**

先 **中川龜三郎**

百手迄

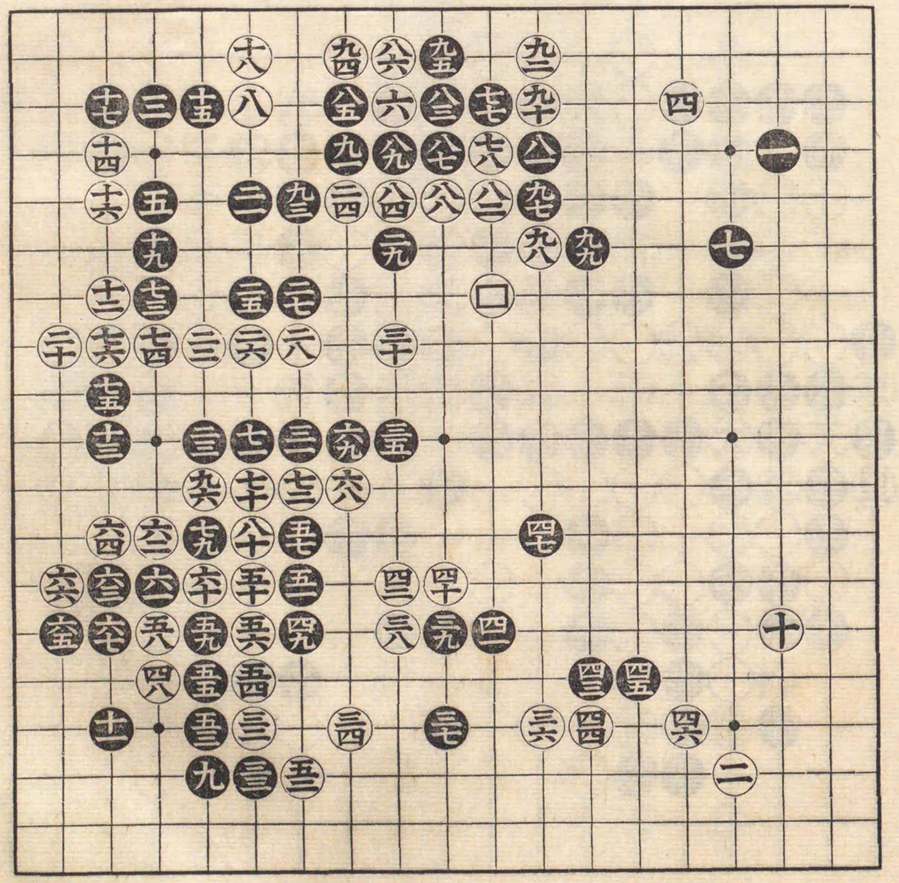

明治十七年十月十九日

村瀬秀甫

八目勝

三子 樋口建良

百手迄

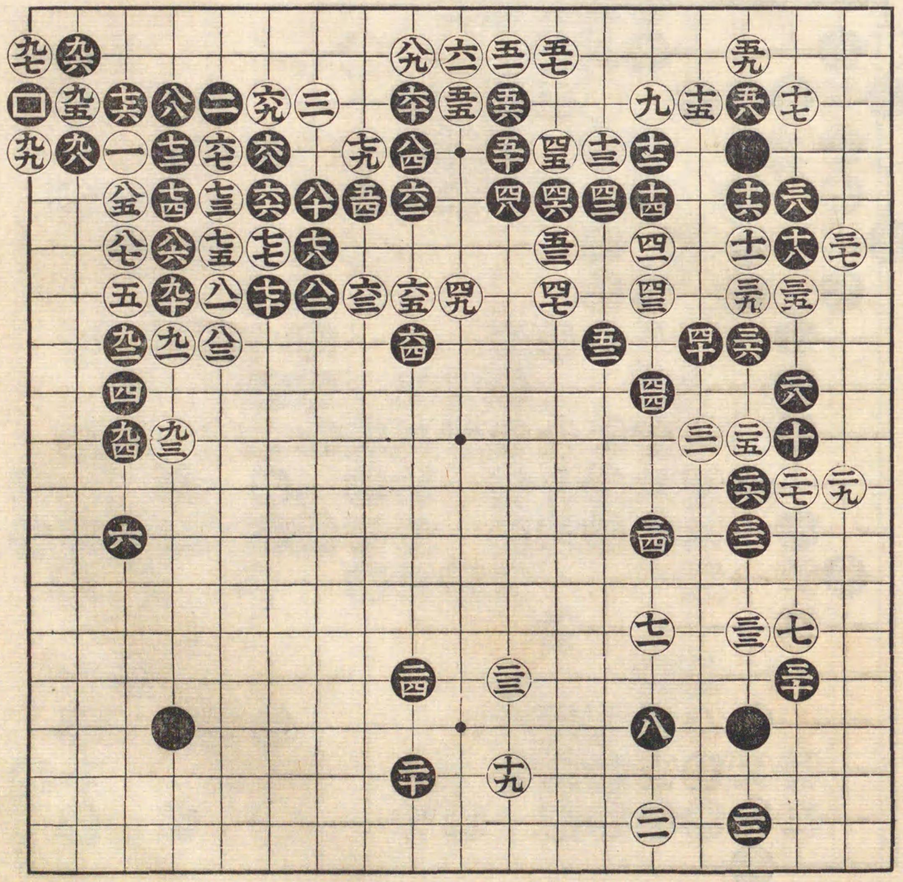

三 粘
四 劫提
五 同
六 十八ノ處提
七 三七ノ處提

七拾手迄

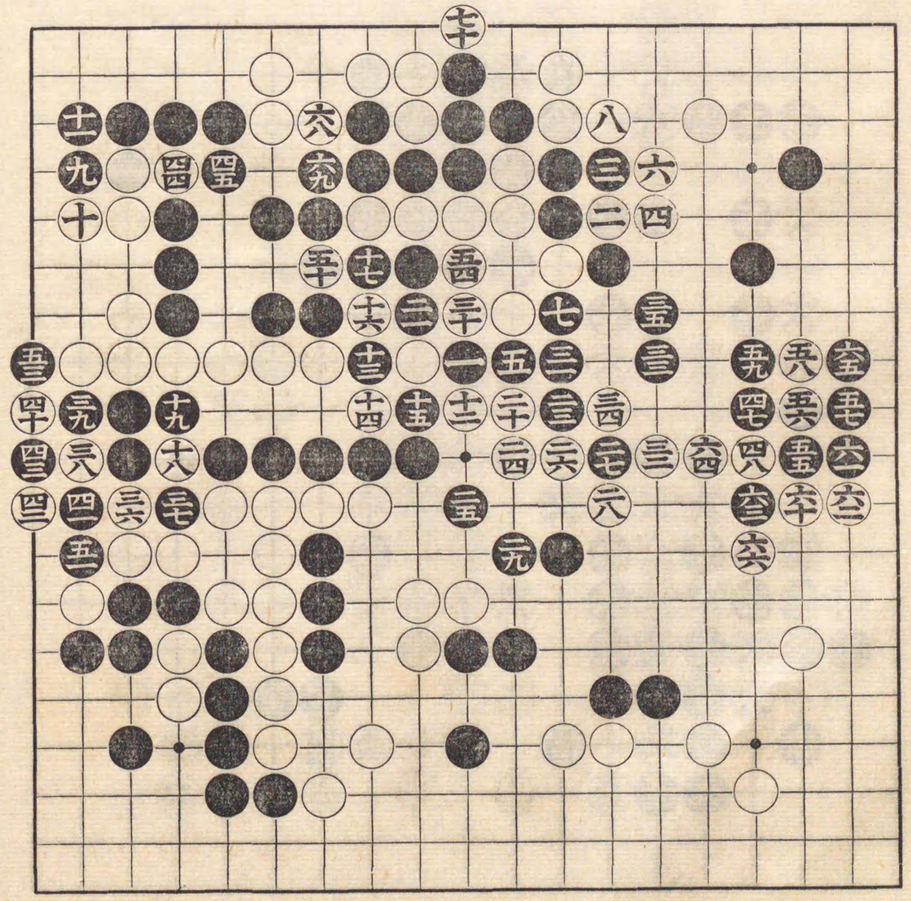

百二拾六手迄

六 劫提　九 同
七 同　十五 同
八 同　二 同
三 同　三 同
四 同　三 同
五 同　三 同
四 同　四 同
九 同　一 同
九 同　九 同
八 三ノ處提　八 劫提
九 同　九 同
四 同　八 劫提
四 同　三 同
早 同　早 同
四 同　早 同
九 同　一 同
九 同　九 同
四 同　八 劫提
九 同　九 同

明治十七年十一月二日

中押勝　**村瀬秀甫**

先番　**水谷縫次**

十九 劫提
二一 粘
九九 粘

百手迄

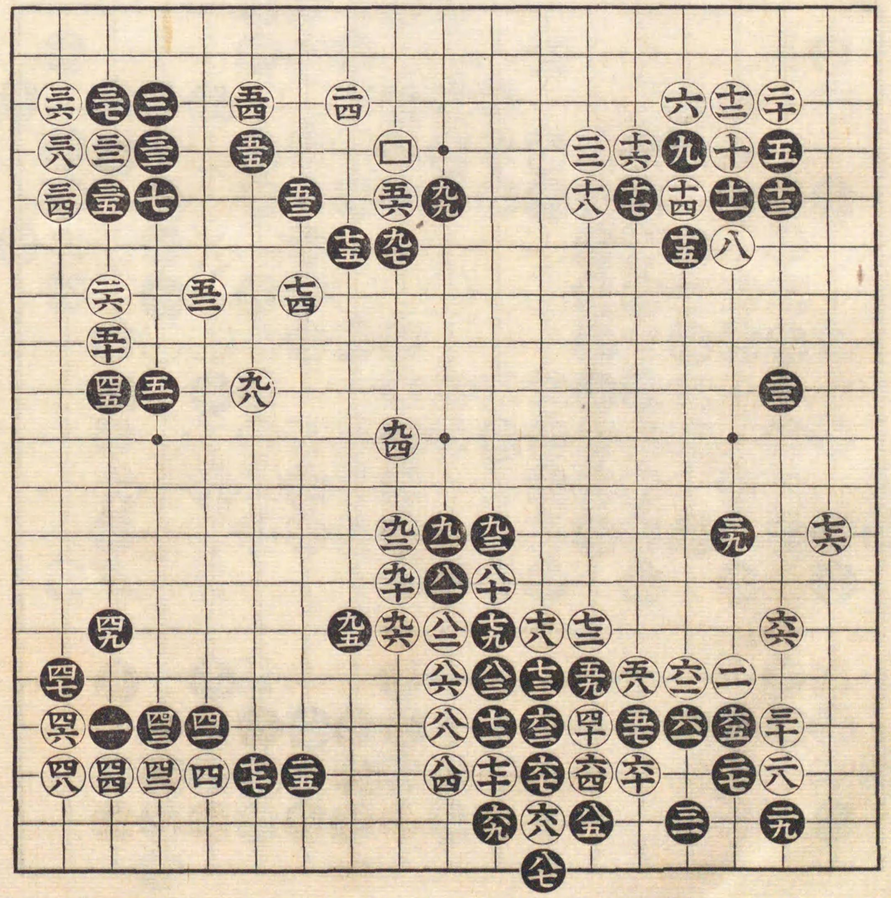

五拾手迄

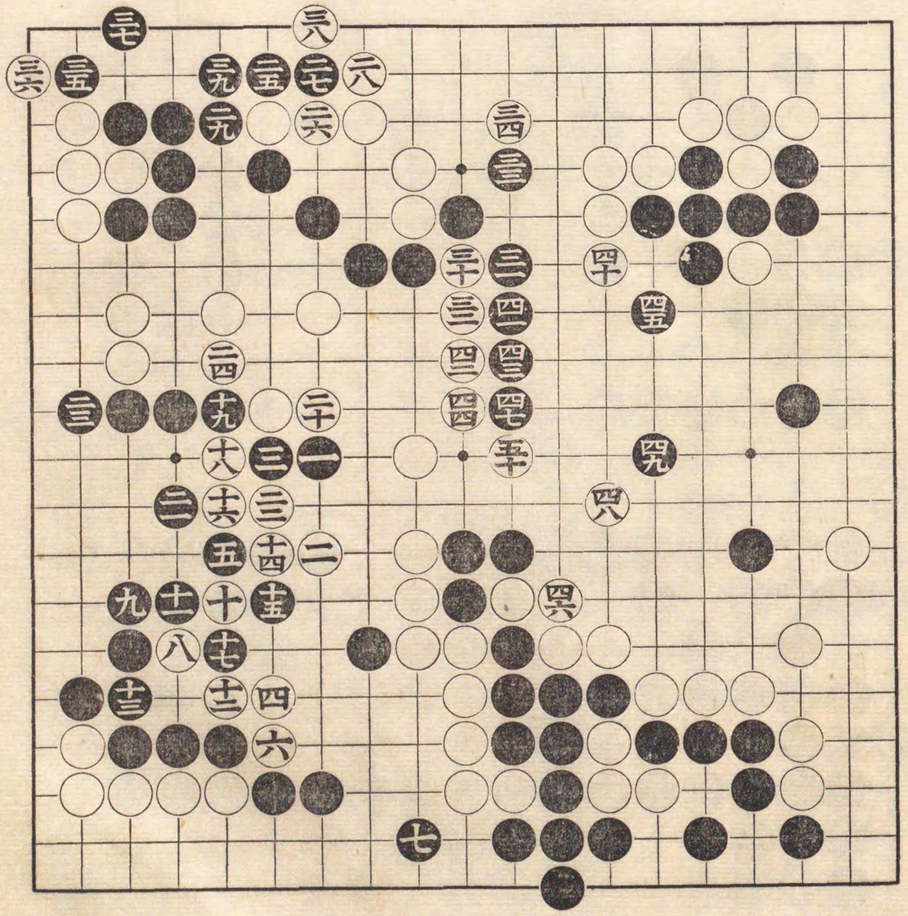

明治十七年十一月十六日

二目勝　**村瀬秀甫**

先　**小林鐵次郎**

百手迄

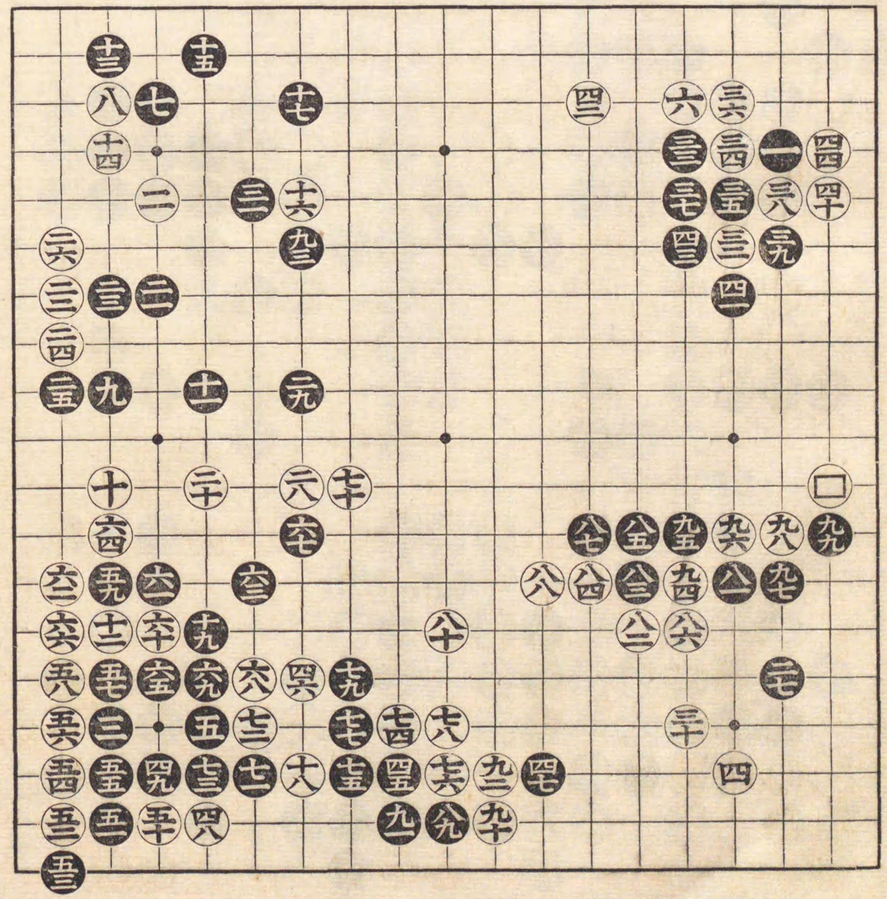

九拾八手迄

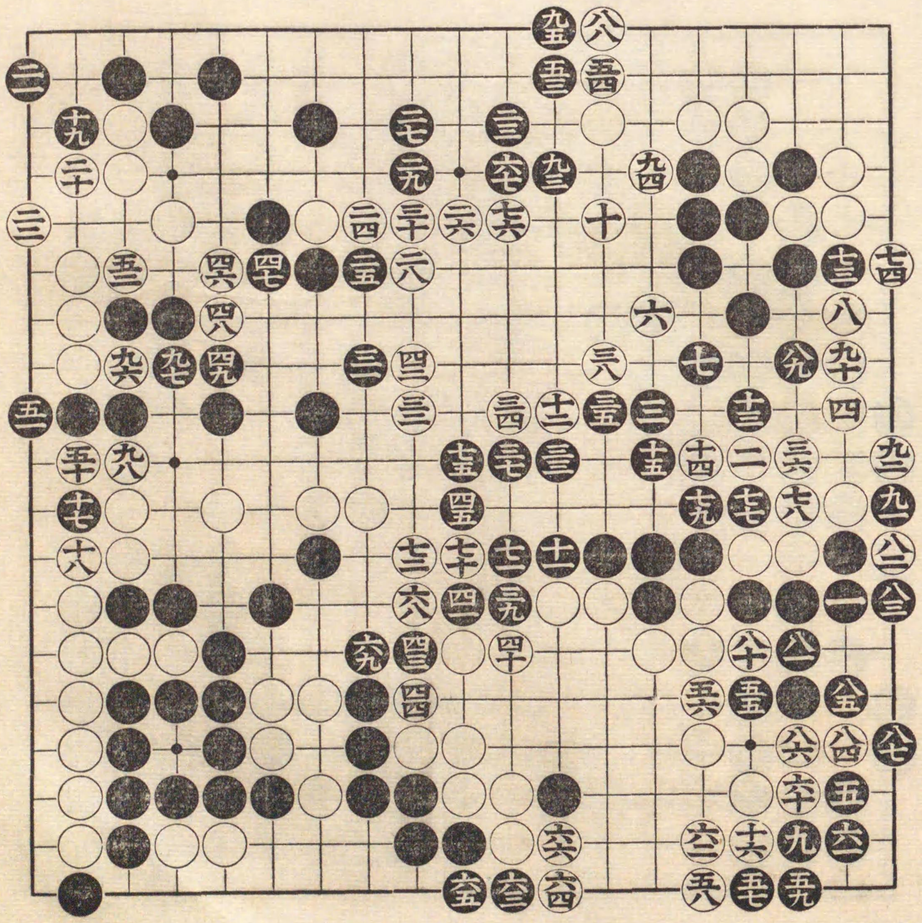

明治十七年郵便棋打掛

村瀬秀甫

四子 三戸與彰

百拾七手迄

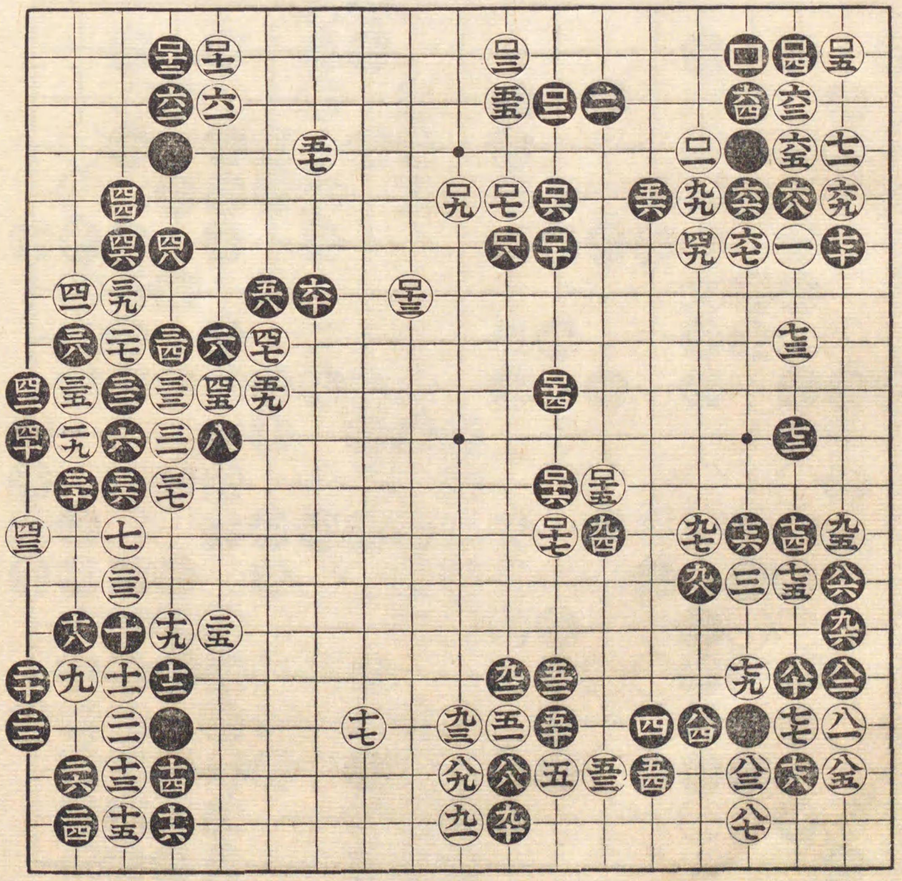

明治十七年十二月廿一日

於方圓社

中押勝

先 本因坊秀榮 五段

村瀬秀甫 八段

百手迄

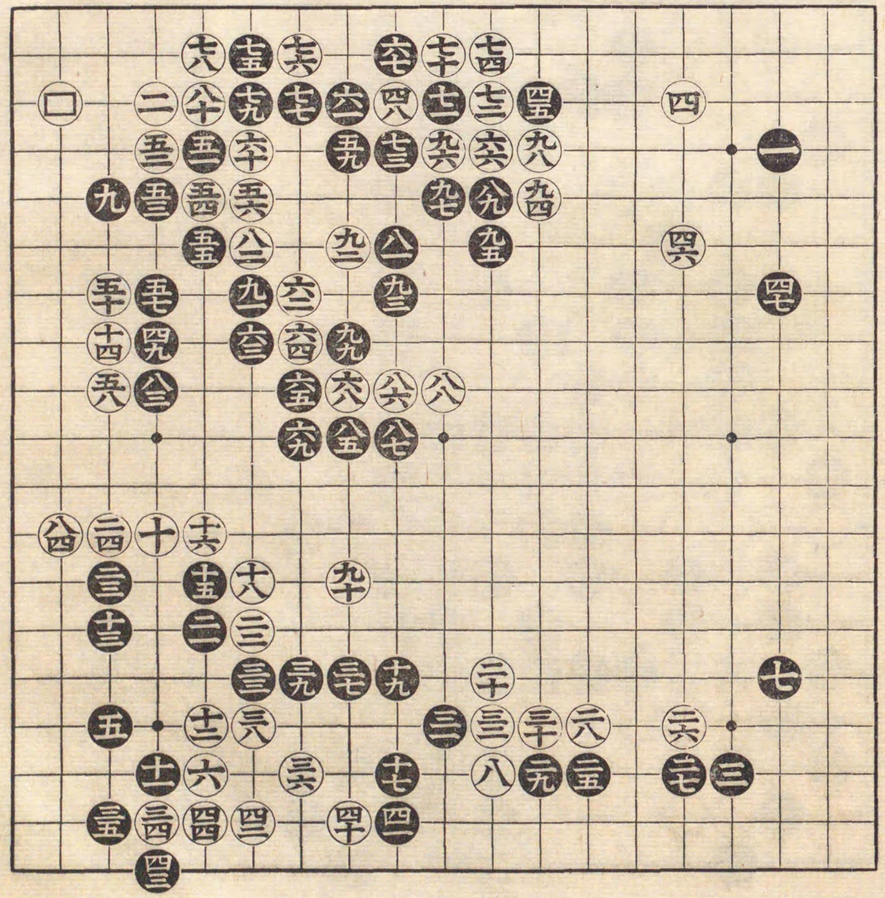

四拾九手迄

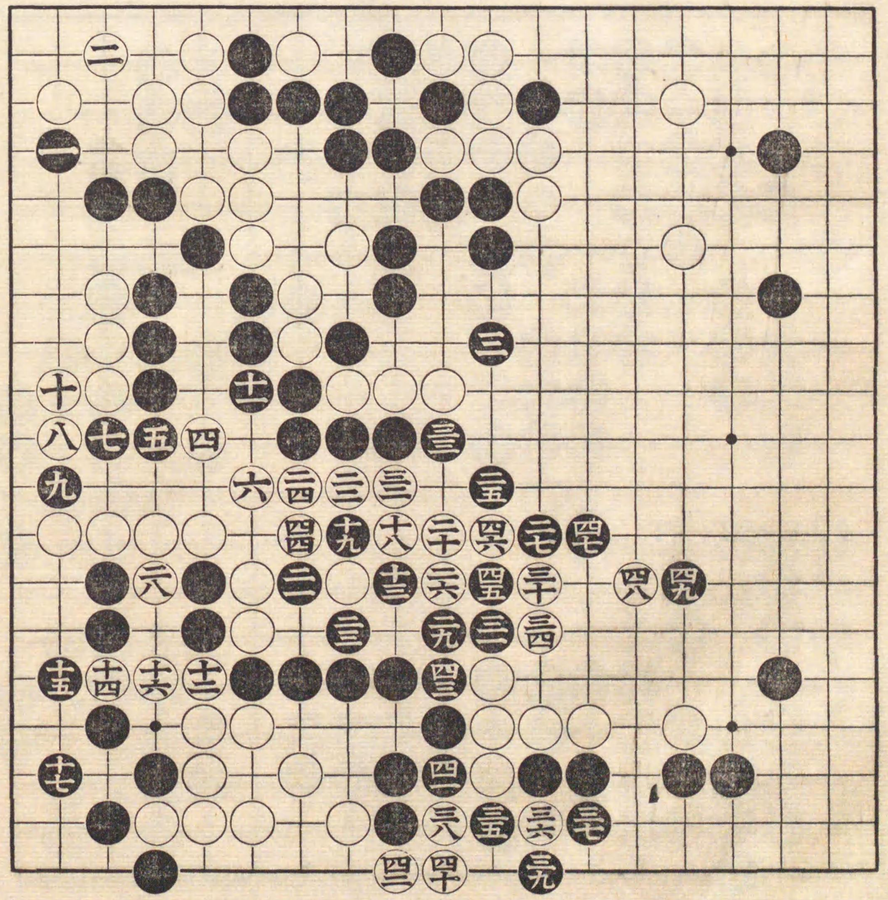

明治十八年一月十八日於
方圓社

先 本因坊秀榮
八目勝 村瀨秀甫

百手迄

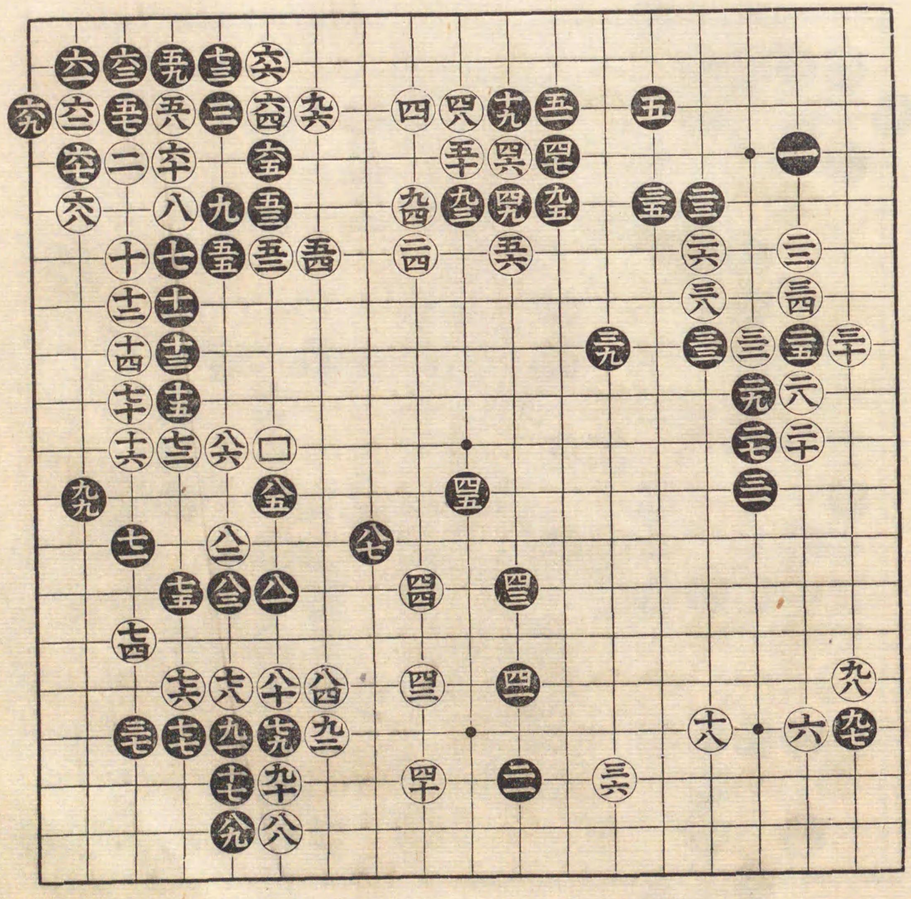

百手迄

㊸劫提
㊹同
㊺粘

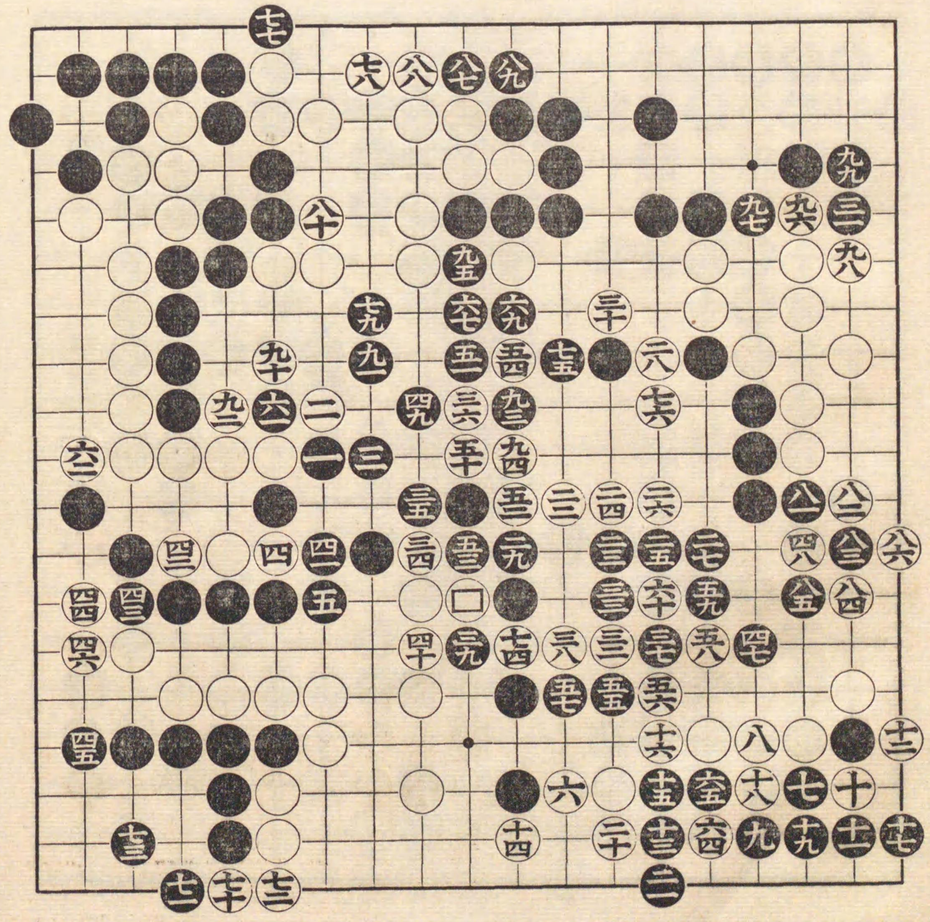

明治十八年二月十五日於方圓社

先 本因坊秀榮
二目勝 村瀨秀甫

百手迄

㊻劫提

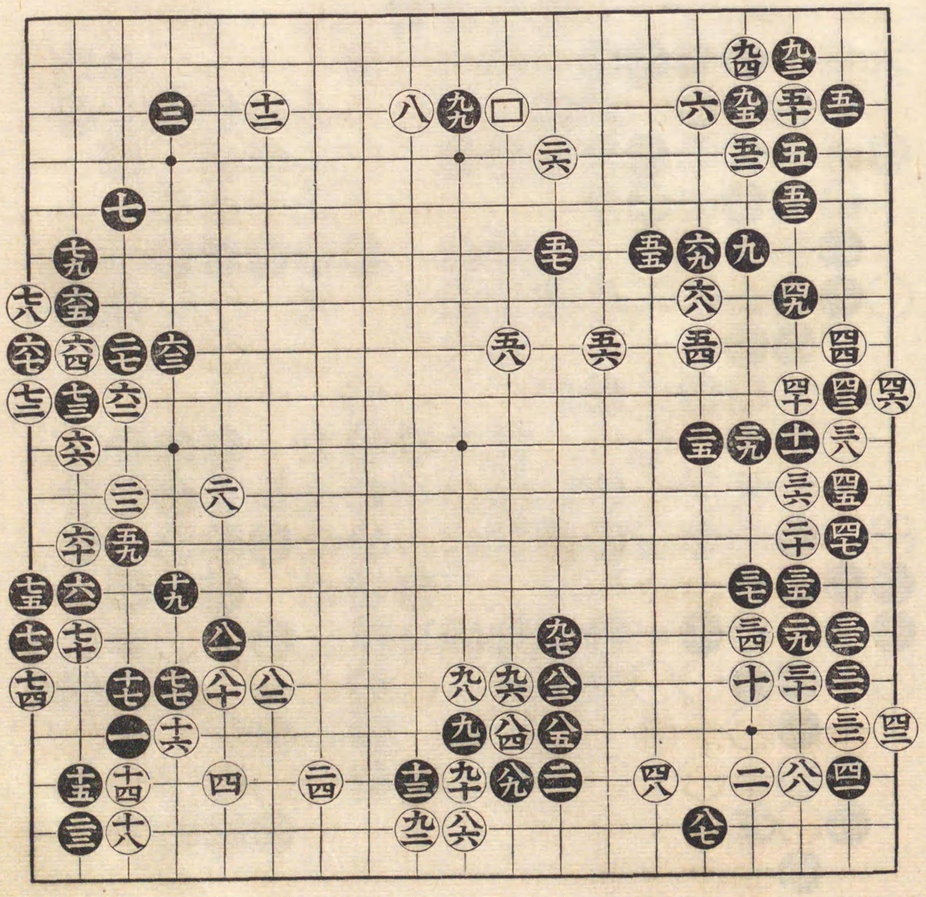

明治十八年二月廿六日於某所

先 本因坊秀榮
四目勝 村瀨秀甫

百手迄

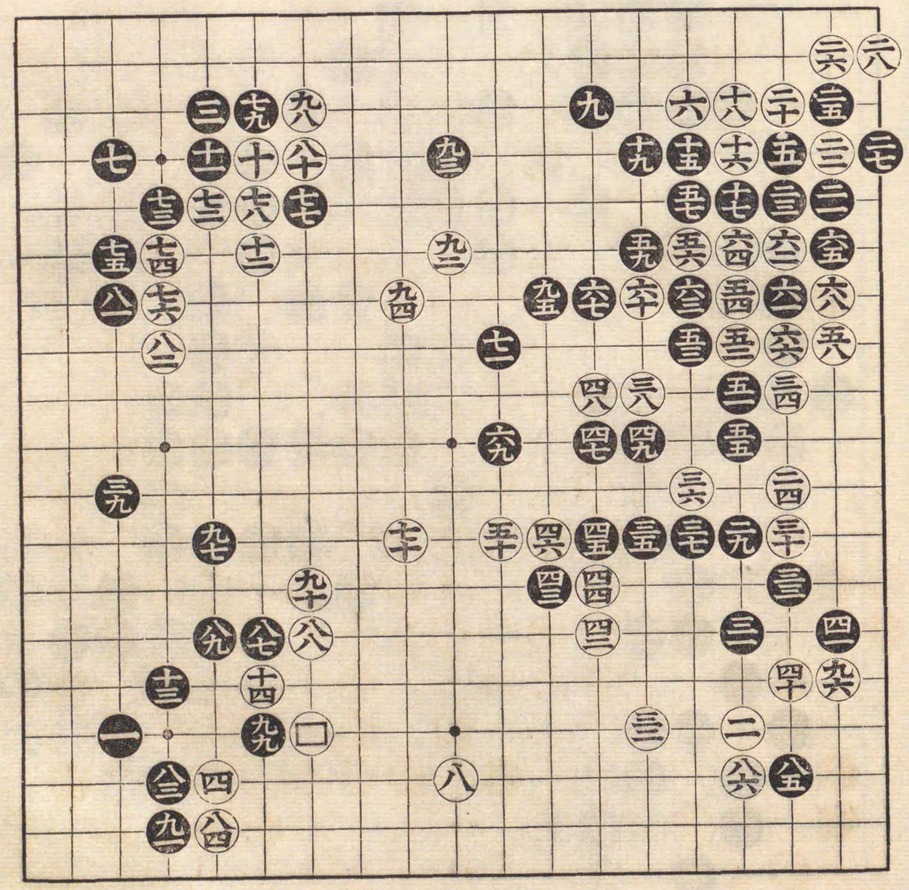

百拾手迄

九 劫提
十一 同
十九 三ノ處劫提
三 同
三五 同
三七 同
四早 同
四三 同
四六 同
四九 同
五三 同
五卒 同
六六 劫粘

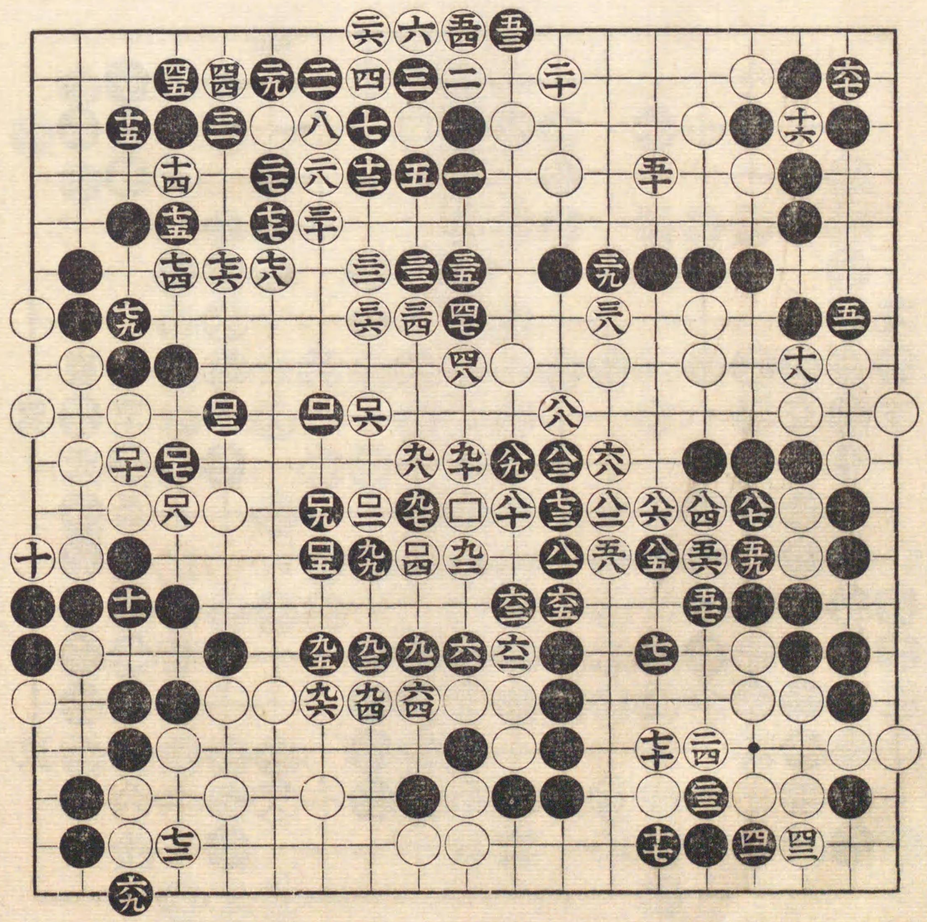

九拾手迄

三七 劫提　三八 同　三九 同　四〇 同　四一 同　四二 同　四三 同　四四 同　四五 同　四六 同　四七 同　四八 劫提　四九 粘　五〇 同　五一 同　五二 同　五三 同　五四 同　五五 同　五六 同　五七 同　五八 同　五九 同　六〇 同　六一 同　六二 同　六三 同　六四 同　六五 同　六六 同　六七 同　六八 同　六九 同　七〇 同　七一 同　七二 同　七三 同　七四 同　七五 同　七六 同　七七 同　七八 同　七九 同　八〇 同　八一 同　八二 同　八三 同　八四 同　八五 同　八六 同　八七 同　八八 同　八九 同　九〇 同　九一 同　九二 同　九三 同　九四 同　九五 同　九六 同　九七 同　九八 同　九九 同　一〇〇 同　一〇一 同　一〇二 同　一〇三 同　一〇四 同　一〇五 同　一〇六 同　一〇七 同　一〇八 同　一〇九 同　一一〇 同　一一一 同　一一二 同　一一三 同　一一四 同　一一五 同　一一六 同　一一七 同　一一八 同　一一九 同　一二〇 同　一二一 同　一二二 同　一二三 同　一二四 同　一二五 同　一二六 同　一二七 同　一二八 同　一二九 同　一三〇 同　一三一 同　一三二 同　一三三 同　一三四 同　一三五 同　一三六 同　一三七 同　一三八 同　一三九 同　一四〇 同　一四一 同　一四二 同　一四三 同　一四四 同　一四五 同　一四六 同　一四七 同　一四八 同　一四九 同　一五〇 同　一五一 同　一五二 同　一五三 同　一五四 同　一五五 同　一五六 同　一五七 同　一五八 同　一五九 同　一六〇 同　一六一 同　一六二 同　一六三 同　一六四 同　一六五 同　一六六 同　一六七 同　一六八 同　一六九 同　一七〇 同　一七一 同　一七二 同　一七三 同　一七四 同　一七五 同　一七六 同　一七七 同　一七八 同　一七九 同　一八〇 同　一八一 同　一八二 同　一八三 同　一八四 同　一八五 同　一八六 同　一八七 同　一八八 同　一八九 同　一九〇 同　一九一 同　一九二 同　一九三 同　一九四 同　一九五 同　一九六 同　一九七 同　一九八 同　一九九 同　二〇〇 同　二〇一 同　二〇二 同　二〇三 同　二〇四 同　二〇五 同　二〇六 同　二〇七 同　二〇八 同　二〇九 同　二一〇 同　二一一 同　二一二 同　二一三 同　二一四 同　二一五 同　二一六 同　二一七 同　二一八 同　二一九 同　二二〇 同　二二一 同　二二二 同　二二三 同　二二四 同　二二五 同　二二六 同　二二七 同　二二八 同　二二九 同　二三〇 同　二三一 同　二三二 同　二三三 同　二三四 同　二三五 同　二三六 同　二三七 同　二三八 同　二三九 同　二四〇 同　二四一 同　二四二 同　二四三 同　二四四 同　二四五 同　二四六 同　二四七 同　二四八 同　二四九 同　二五〇 同　二五一 同　二五二 同　二五三 同　二五四 同　二五五 同　二五六 同　二五七 同　二五八 同　二五九 同　二六〇 同　二六一 同　二六二 同　二六三 同　二六四 同　二六五 同　二六六 同　二六七 同　二六八 同　二六九 同　二七〇 同　二七一 同　二七二 同　二七三 同　二七四 同　二七五 同　二七六 同　二七七 同　二七八 同　二七九 同　二八〇 同　二八一 同　二八二 同　二八三 同　二八四 同　二八五 同　二八六 同　二八七 同　二八八 同　二八九 同　二九〇 同　二九一 同　二九二 同　二九三 同　二九四 同　二九五 同　二九六 同　二九七 同　二九八 同　二九九 同　三〇〇 同　三〇一 同　三〇二 同　三〇三 同　三〇四 同　三〇五 同　三〇六 同　三〇七 同　三〇八 同　三〇九 同　三一〇 同　三一一 同　三一二 同　三一三 同　三一四 同　三一五 同　三一六 同　三一七 同　三一八 同　三一九 同　三二〇 同　三二一 同　三二二 同　三二三 同　三二四 同　三二五 同　三二六 同　三二七 同　三二八 同　三二九 同　三三〇 同　三三一 同　三三二 同　三三三 同　三三四 同　三三五 同　三三六 同　三三七 同　三三八 同　三三九 同　三四〇 同　三四一 同　三四二 同　三四三 同　三四四 同　三四五 同　三四六 同　三四七 同　三四八 同　三四九 同　三五〇 同　三五一 同　三五二 同　三五三 同　三五四 同　三五五 同　三五六 同　三五七 同　三五八 同　三五九 同　三六〇 同　三六一 同　三六二 同　三六三 同　三六四 同　三六五 同　三六六 同　三六七 同　三六八 同　三六九 同　三七〇 同　三七一 同　三七二 同　三七三 同　三七四 同　三七五 同　三七六 同　三七七 同　三七八 同　三七九 同　三八〇 同　三八一 同　三八二 同　三八三 同　三八四 同　三八五 同　三八六 同　三八七 同　三八八 同　三八九 同　三九〇 同　三九一 同　三九二 同　三九三 同　三九四 同　三九五 同　三九六 同　三九七 同　三九八 同　三九九 同　四〇〇 同　四〇一 同　四〇二 同　四〇三 同　四〇四 同　四〇五 同　四〇六 同　四〇七 同　四〇八 同　四〇九 同　四一〇 同　四一一 同　四一二 同　四一三 同　四一四 同　四一五 同　四一六 同　四一七 同　四一八 同　四一九 同　四二〇 同　四二一 同　四二二 同　四二三 同　四二四 同　四二五 同　四二六 同　四二七 同　四二八 同　四二九 同　四三〇 同　四三一 同　四三二 同　四三三 同　四三四 同　四三五 同　四三六 同　四三七 同　四三八 同　四三九 同　四四〇 同　四四一 同　四四二 同　四四三 同　四四四 同　四四五 同　四四六 同　四四七 同　四四八 同　四四九 同　四五〇 同　四五一 同　四五二 同　四五三 同　四五四 同　四五五 同　四五六 同　四五七 同　四五八 同　四五九 同　四六〇 同　四六一 同　四六二 同　四六三 同　四六四 同　四六五 同　四六六 同　四六七 同　四六八 同　四六九 同　四七〇 同　四七一 同　四七二 同　四七三 同　四七四 同　四七五 同　四七六 同　四七七 同　四七八 同　四七九 同　四八〇 同　四八一 同　四八二 同　四八三 同　四八四 同　四八五 同　四八六 同　四八七 同　四八八 同　四八九 同　四九〇 同　四九一 同　四九二 同　四九三 同　四九四 同　四九五 同　四九六 同　四九七 同　四九八 同　四九九 同　五〇〇 同　五〇一 同　五〇二 同　五〇三 同　五〇四 同　五〇五 同　五〇六 同　五〇七 同　五〇八 同　五〇九 同　五一〇 同　五一一 同　五一二 同　五一三 同　五一四 同　五一五 同　五一六 同　五一七 同　五一八 同　五一九 同　五二〇 同　五二一 同　五二二 同　五二三 同　五二四 同　五二五 同　五二六 同　五二七 同　五二八 同　五二九 同　五三〇 同　五三一 同　五三二 同　五三三 同　五三四 同　五三五 同　五三六 同　五三七 同　五三八 同　五三九 同　五四〇 同　五四一 同　五四二 同　五四三 同　五四四 同　五四五 同　五四六 同　五四七 同　五四八 同　五四九 同　五五〇 同　五五一 同　五五二 同　五五三 同　五五四 同　五五五 同　五五六 同　五五七 同　五五八 同　五五九 同　五六〇 同　五六一 同　五六二 同　五六三 同　五六四 同　五六五 同　五六六 同　五六七 同　五六八 同　五六九 同　五七〇 同　五七一 同　五七二 同　五七三 同　五七四 同　五七五 同　五七六 同　五七七 同　五七八 同　五七九 同　五八〇 同　五八一 同　五八二 同　五八三 同　五八四 同　五八五 同　五八六 同　五八七 同　五八八 同　五八九 同　五九〇 同　五九一 同　五九二 同　五九三 同　五九四 同　五九五 同　五九六 同　五九七 同　五九八 同　五九九 同　六〇〇 同　六〇一 同　六〇二 同　六〇三 同　六〇四 同　六〇五 同　六〇六 同　六〇七 同　六〇八 同　六〇九 同　六一〇 同　六一一 同　六一二 同　六一三 同　六一四 同　六一五 同　六一六 同　六一七 同　六一八 同　六一九 同　六二〇 同　六二一 同　六二二 同　六二三 同　六二四 同　六二五 同　六二六 同　六二七 同　六二八 同　六二九 同　六三〇 同　六三一 同　六三二 同　六三三 同　六三四 同　六三五 同　六三六 同　六三七 同　六三八 同　六三九 同　六四〇 同　六四一 同　六四二 同　六四三 同　六四四 同　六四五 同　六四六 同　六四七 同　六四八 同　六四九 同　六五〇 同　六五一 同　六五二 同　六五三 同　六五四 同　六五五 同　六五六 同　六五七 同　六五八 同　六五九 同　六六〇 同　六六一 同　六六二 同　六六三 同　六六四 同　六六五 同　六六六 同　六六七 同　六六八 同　六六九 同　六七〇 同　六七一 同　六七二 同　六七三 同　六七四 同　六七五 同　六七六 同　六七七 同　六七八 同　六七九 同　六八〇 同　六八一 同　六八二 同　六八三 同　六八四 同　六八五 同　六八六 同　六八七 同　六八八 同　六八九 同　六九〇 同　六九一 同　六九二 同　六九三 同　六九四 同　六九五 同　六九六 同　六九七 同　六九八 同　六九九 同　七〇〇 同　七〇一 同　七〇二 同　七〇三 同　七〇四 同　七〇五 同　七〇六 同　七〇七 同　七〇八 同　七〇九 同　七一〇 同　七一一 同　七一二 同　七一三 同　七一四 同　七一五 同　七一六 同　七一七 同　七一八 同　七一九 同　七二〇 同　七二一 同　七二二 同　七二三 同　七二四 同　七二五 同　七二六 同　七二七 同　七二八 同　七二九 同　七三〇 同　七三一 同　七三二 同　七三三 同　七三四 同　七三五 同　七三六 同　七三七 同　七三八 同　七三九 同　七四〇 同　七四一 同　七四二 同　七四三 同　七四四 同　七四五 同　七四六 同　七四七 同　七四八 同　七四九 同　七五〇 同　七五一 同　七五二 同　七五三 同　七五四 同　七五五 同　七五六 同　七五七 同　七五八 同　七五九 同　七六〇 同　七六一 同　七六二 同　七六三 同　七六四 同　七六五 同　七六六 同　七六七 同　七六八 同　七六九 同　七七〇 同　七七一 同　七七二 同　七七三 同　七七四 同　七七五 同　七七六 同　七七七 同　七七八 同　七七九 同　七八〇 同　七八一 同　七八二 同　七八三 同　七八四 同　七八五 同　七八六 同　七八七 同　七八八 同　七八九 同　七九〇 同　七九一 同　七九二 同　七九三 同　七九四 同　七九五 同　七九六 同　七九七 同　七九八 同　七九九 同　八〇〇 同　八〇一 同　八〇二 同　八〇三 同　八〇四 同　八〇五 同　八〇六 同　八〇七 同　八〇八 同　八〇九 同　八一〇 同　八一一 同　八一二 同　八一三 同　八一四 同　八一五 同　八一六 同　八一七 同　八一八 同　八一九 同　八二〇 同　八二一 同　八二二 同　八二三 同　八二四 同　八二五 同　八二六 同　八二七 同　八二八 同　八二九 同　八三〇 同　八三一 同　八三二 同　八三三 同　八三四 同　八三五 同　八三六 同　八三七 同　八三八 同　八三九 同　八四〇 同　八四一 同　八四二 同　八四三 同　八四四 同　八四五 同　八四六 同　八四七 同　八四八 同　八四九 同　八五〇 同　八五一 同　八五二 同　八五三 同　八五四 同　八五五 同　八五六 同　八五七 同　八五八 同　八五九 同　八六〇 同　八六一 同　八六二 同　八六三 同　八六四 同　八六五 同　八六六 同　八六七 同　八六八 同　八六九 同　八七〇 同　八七一 同　八七二 同　八七三 同　八七四 同　八七五 同　八七六 同　八七七 同　八七八 同　八七九 同　八八〇 同　八八一 同　八八二 同　八八三 同　八八四 同　八八五 同　八八六 同　八八七 同　八八八 同　八八九 同　八九〇 同　八九一 同　八九二 同　八九三 同　八九四 同　八九五 同　八九六 同　八九七 同　八九八 同　八九九 同　九〇〇 同　九〇一 同　九〇二 同　九〇三 同　九〇四 同　九〇五 同　九〇六 同　九〇七 同　九〇八 同　九〇九 同　九一〇 同　九一一 同　九一二 同　九一三 同　九一四 同　九一五 同　九一六 同　九一七 同　九一八 同　九一九 同　九二〇 同　九二一 同　九二二 同　九二三 同　九二四 同　九二五 同　九二六 同　九二七 同　九二八 同　九二九 同　九三〇 同　九三一 同　九三二 同　九三三 同　九三四 同　九三五 同　九三六 同　九三七 同　九三八 同　九三九 同　九四〇 同　九四一 同　九四二 同　九四三 同　九四四 同　九四五 同　九四六 同　九四七 同　九四八 同　九四九 同　九五〇 同　九五一 同　九五二 同　九五三 同　九五四 同　九五五 同　九五六 同　九五七 同　九五八 同　九五九 同　九六〇 同　九六一 同　九六二 同　九六三 同　九六四 同　九六五 同　九六六 同　九六七 同　九六八 同　九六九 同　九七〇 同　九七一 同　九七二 同　九七三 同　九七四 同　九七五 同　九七六 同　九七七 同　九七八 同　九七九 同　九八〇 同　九八一 同　九八二 同　九八三 同　九八四 同　九八五 同　九八六 同　九八七 同　九八八 同　九八九 同　九九〇 同　九九一 同　九九二 同　九九三 同　九九四 同　九九五 同　九九六 同　九九七 同　九九八 同　九九九 同　一〇〇〇 同

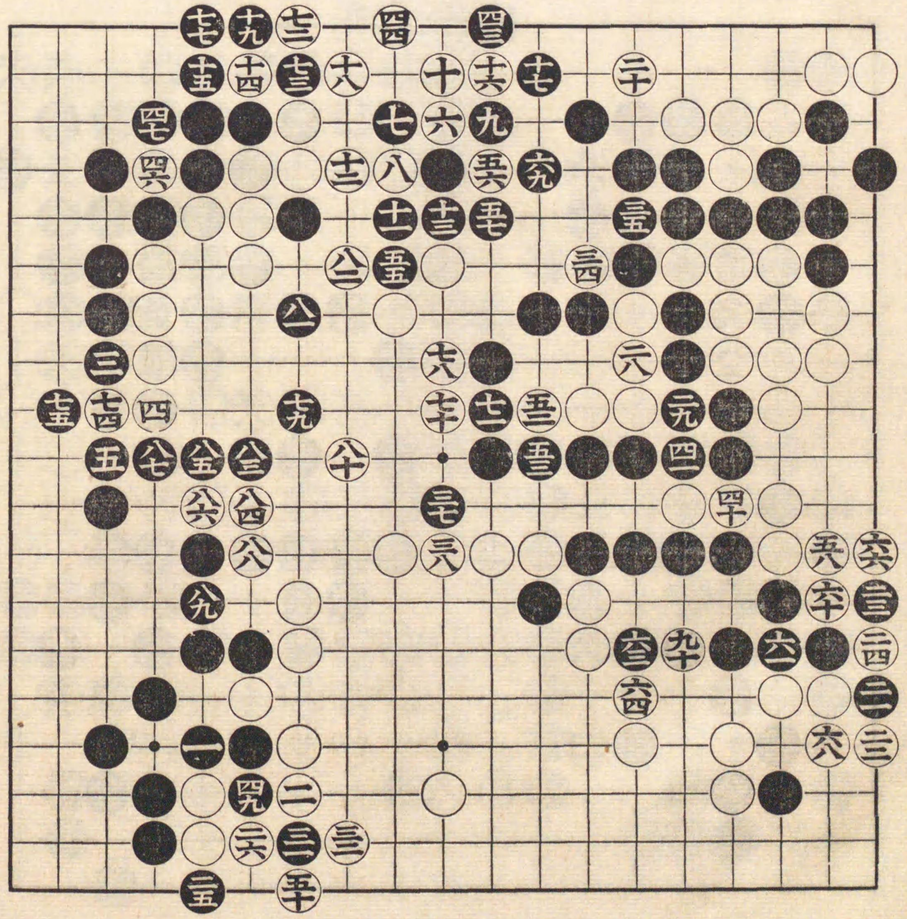

百手迄

明治十八年三月十五日於方圓社

三目勝　先

本因坊秀榮

村瀨秀甫

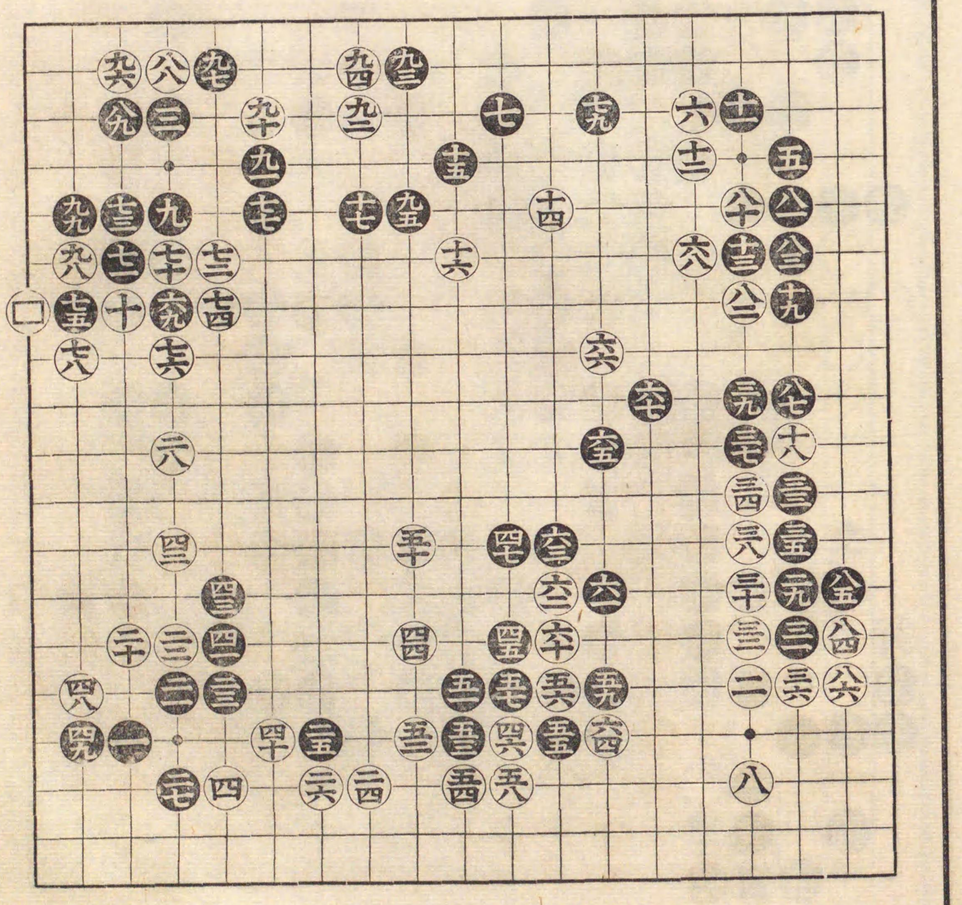

六三 前譜九七ノ處ニ打
六四 一目提
六八 粘

百五手迄

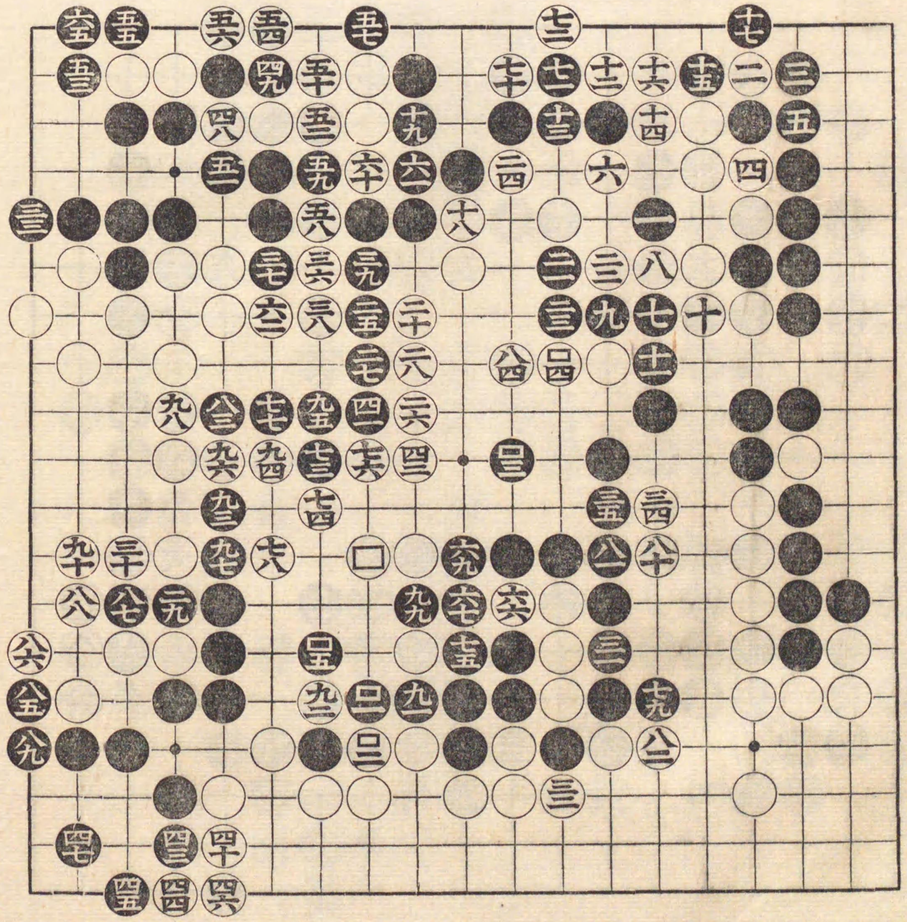

明治十八年四月十八日於方圓社

先 本因坊秀榮
中押勝 村瀨秀甫

百手迄

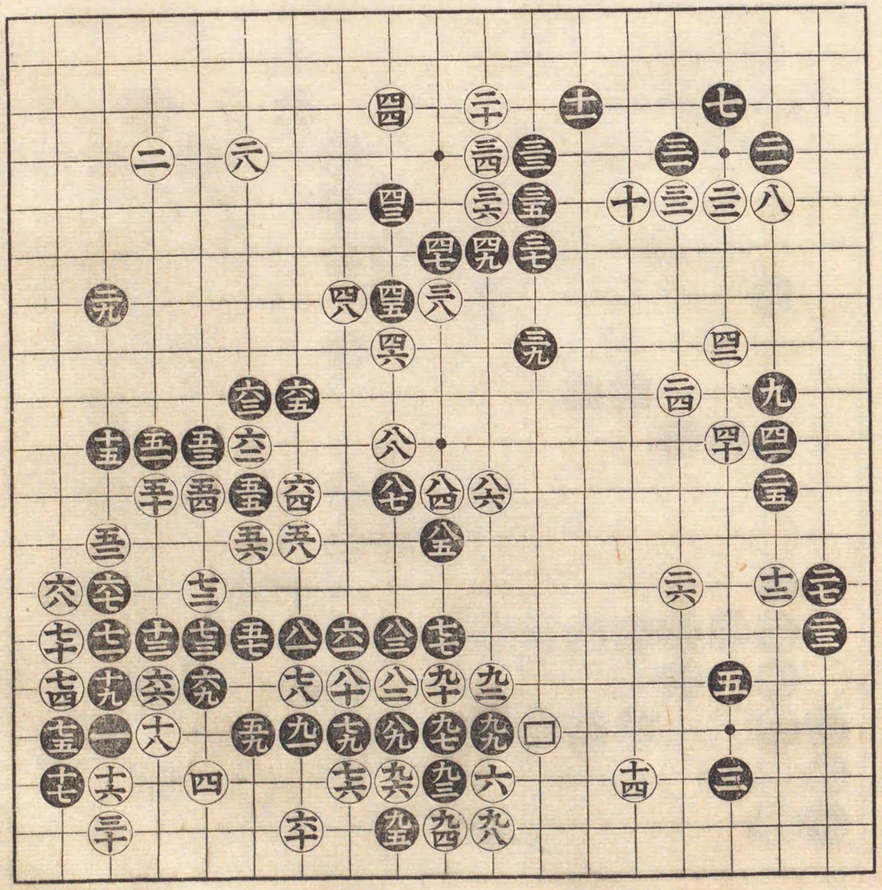

二拾手迄

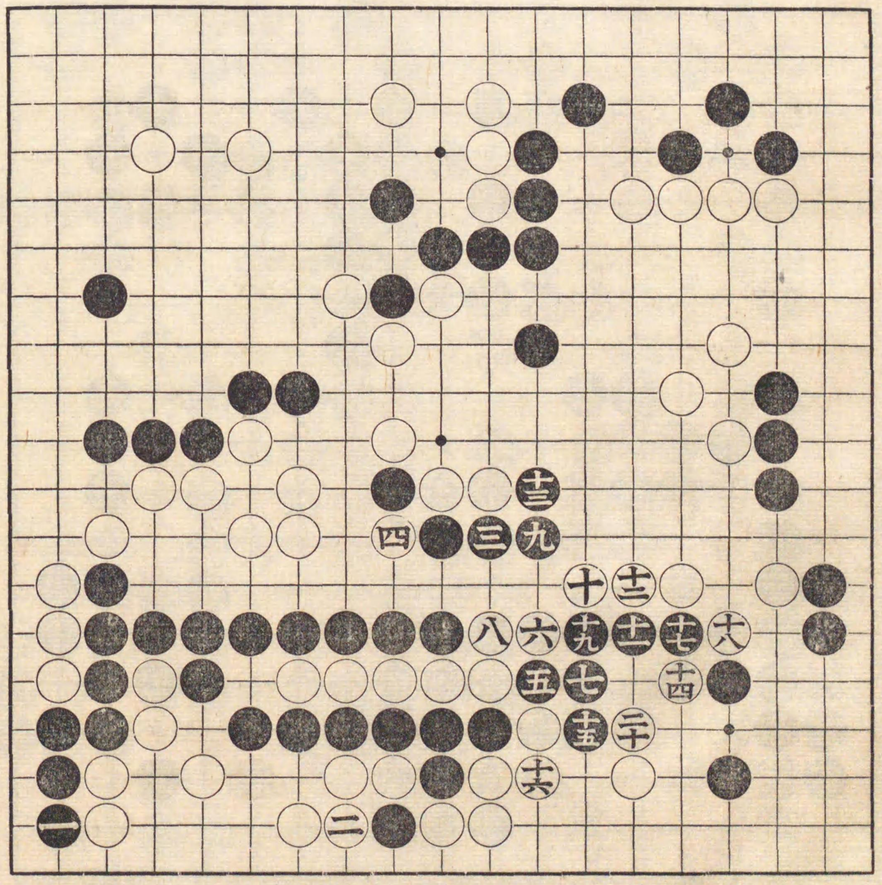

明治十八年五月於方圓社

七目勝
先 本因坊秀榮

村瀨秀甫

百手迄

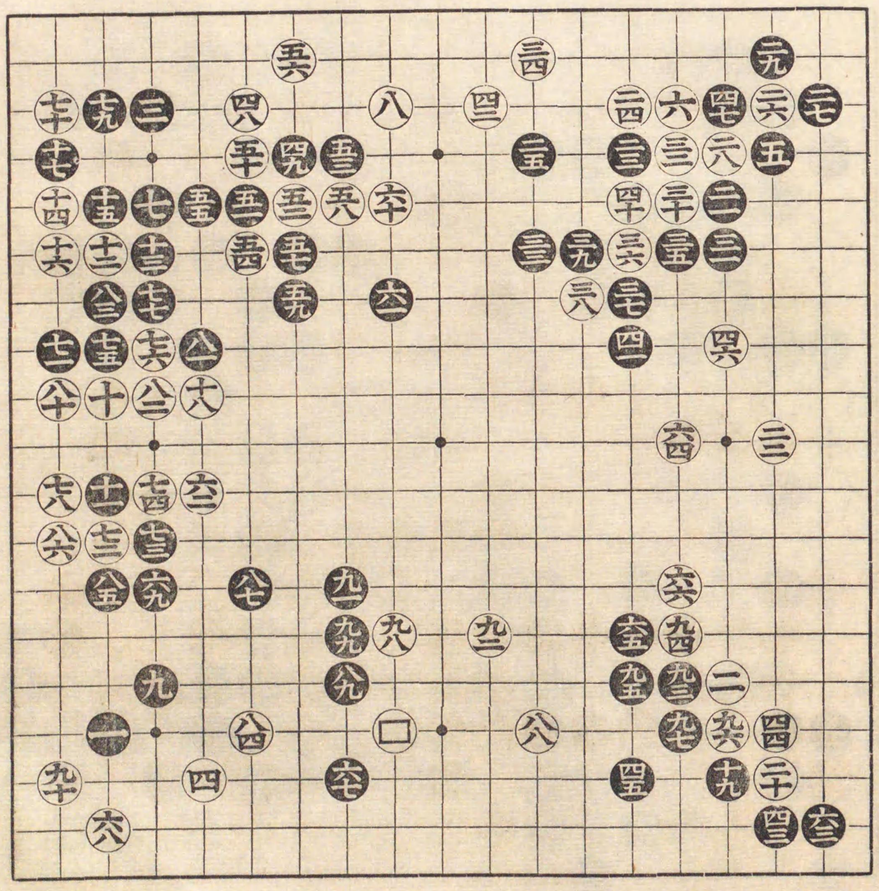

六拾一手迄

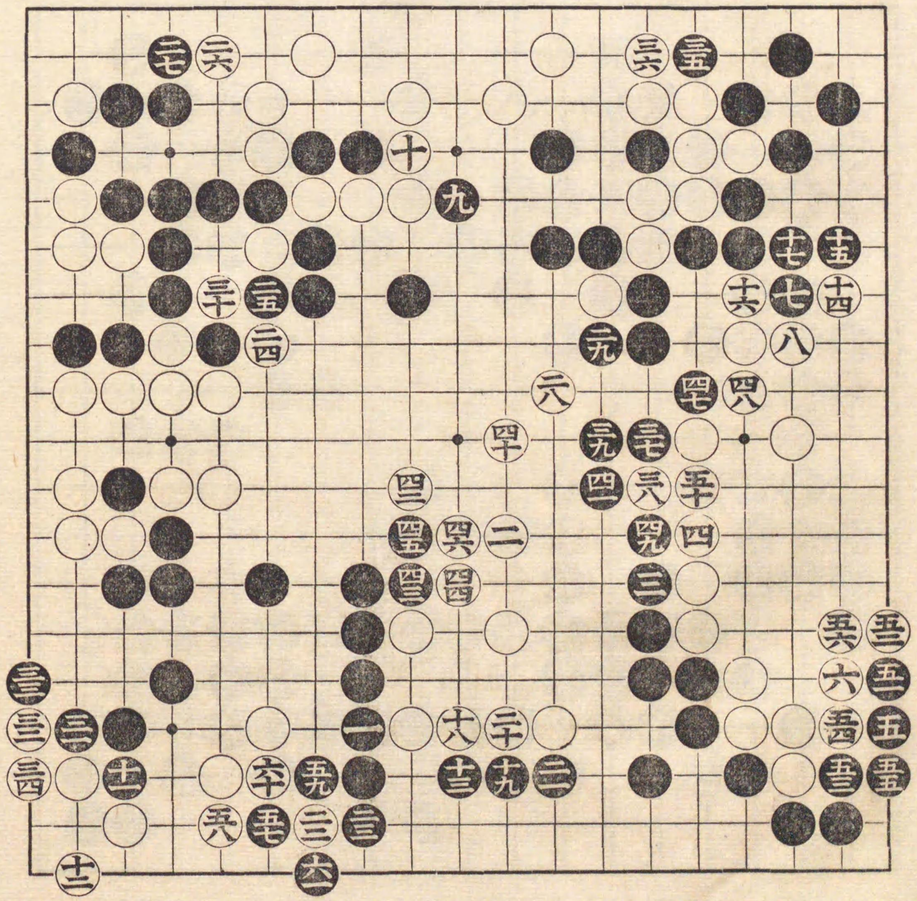

明治十八年六月廿一日於方圓社

先 本因坊秀榮
二目勝 村瀨秀甫

百手迄

二 劫提
三 粘

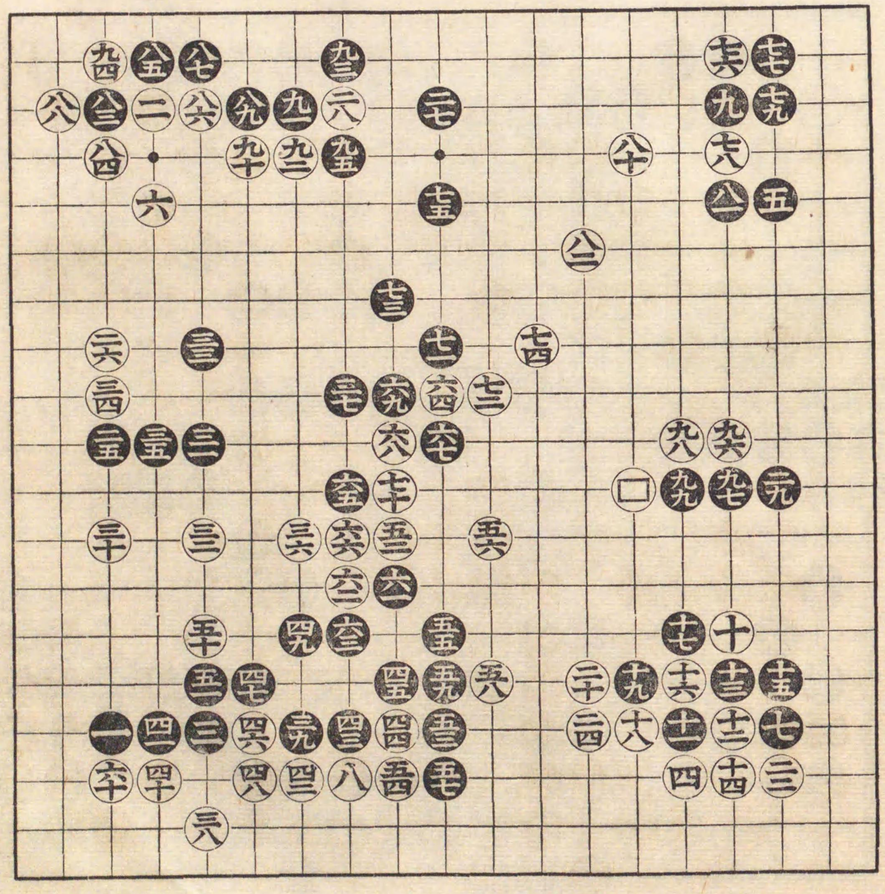

百二手迄

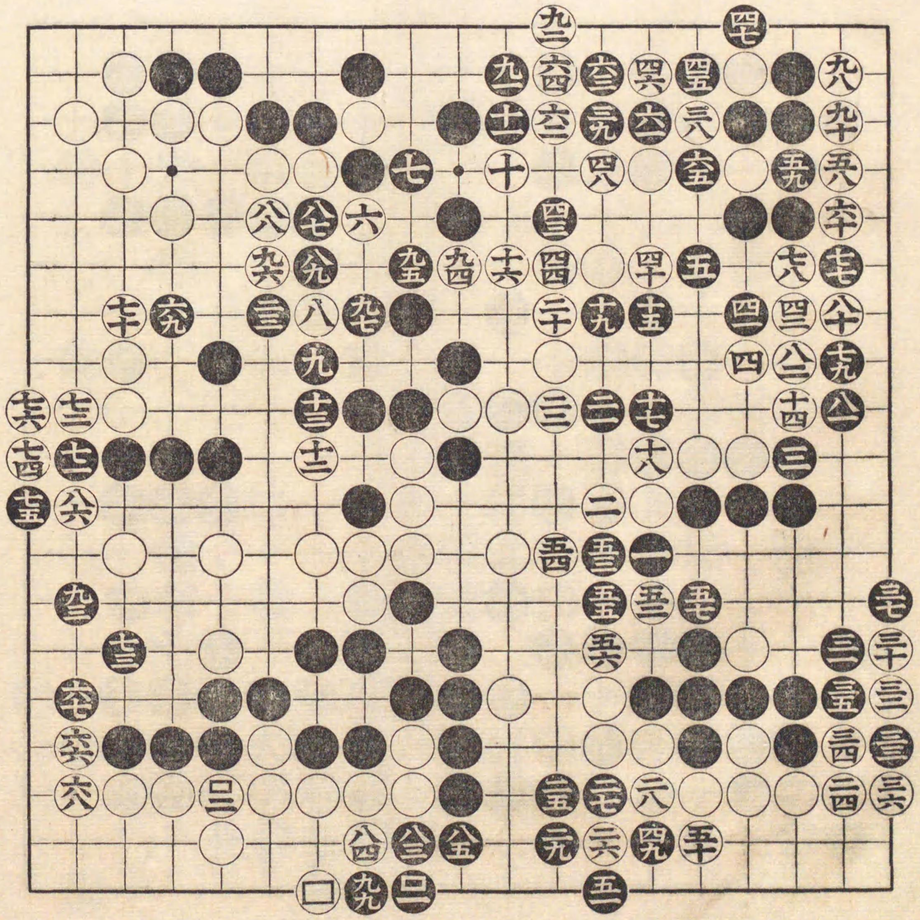

明治十八年十一月十五日
於方圓社打掛同年十二月
八日打次

十二目勝
先 **本因坊秀榮**

村瀨秀甫

百手迄

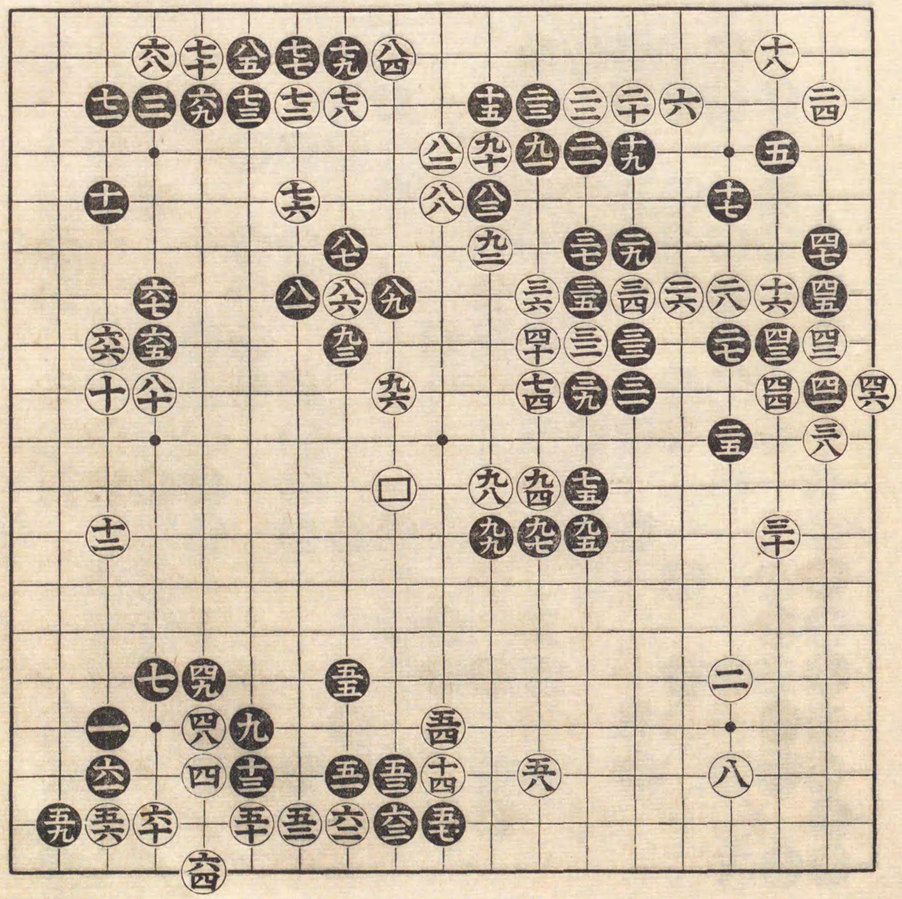

八拾九手迄

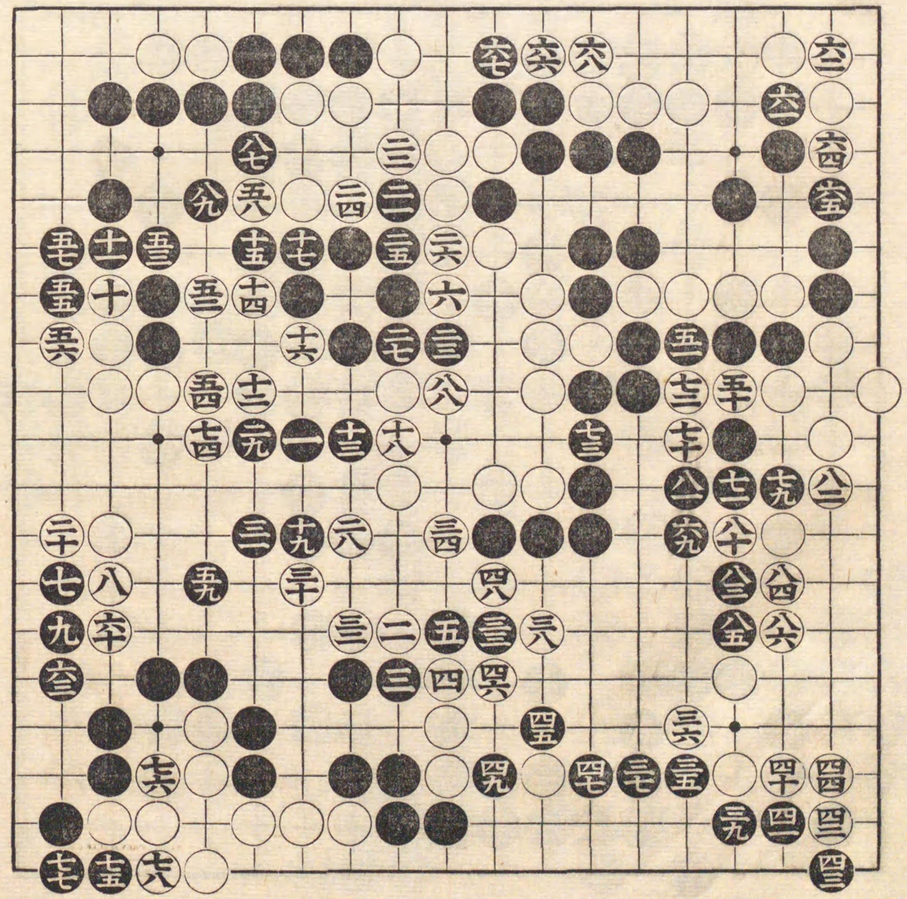

明治十九年八月六日於方圓社

四目勝

先 **土屋秀榮** 七段進ム

本因坊秀甫 八段

秀甫氏去七月本因坊相續其後此手合ヲナシ程ナク重病ニカヽリ十月十四日四十九歳ニテ死去セリ本譜ハ卽チ終身ノ作

百手迄

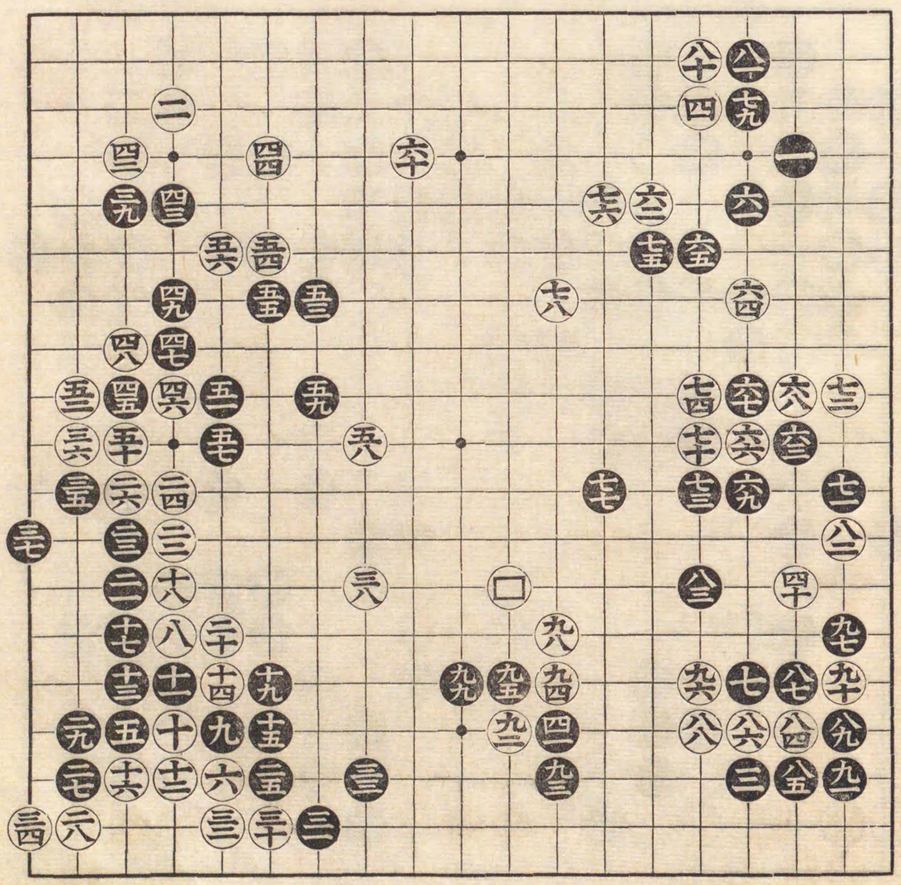

七拾三手迄

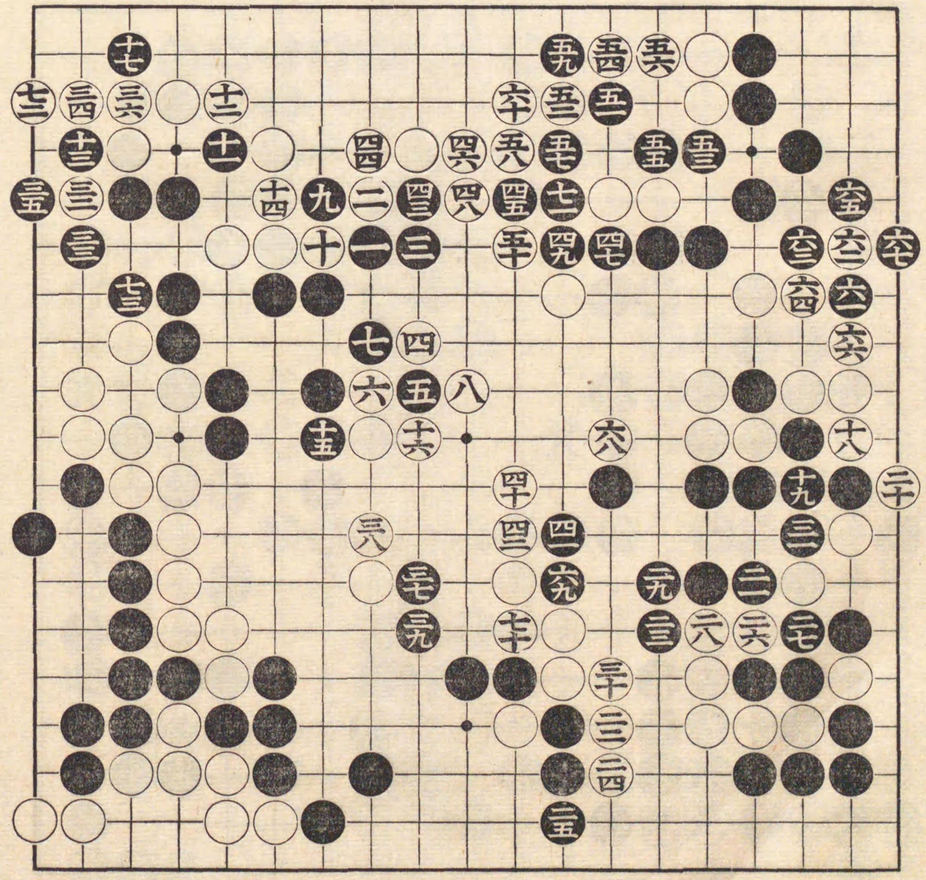

明治十八年三月七日

五目勝 村瀬秀甫

先 小林鐵次郎

七粘

百手迄

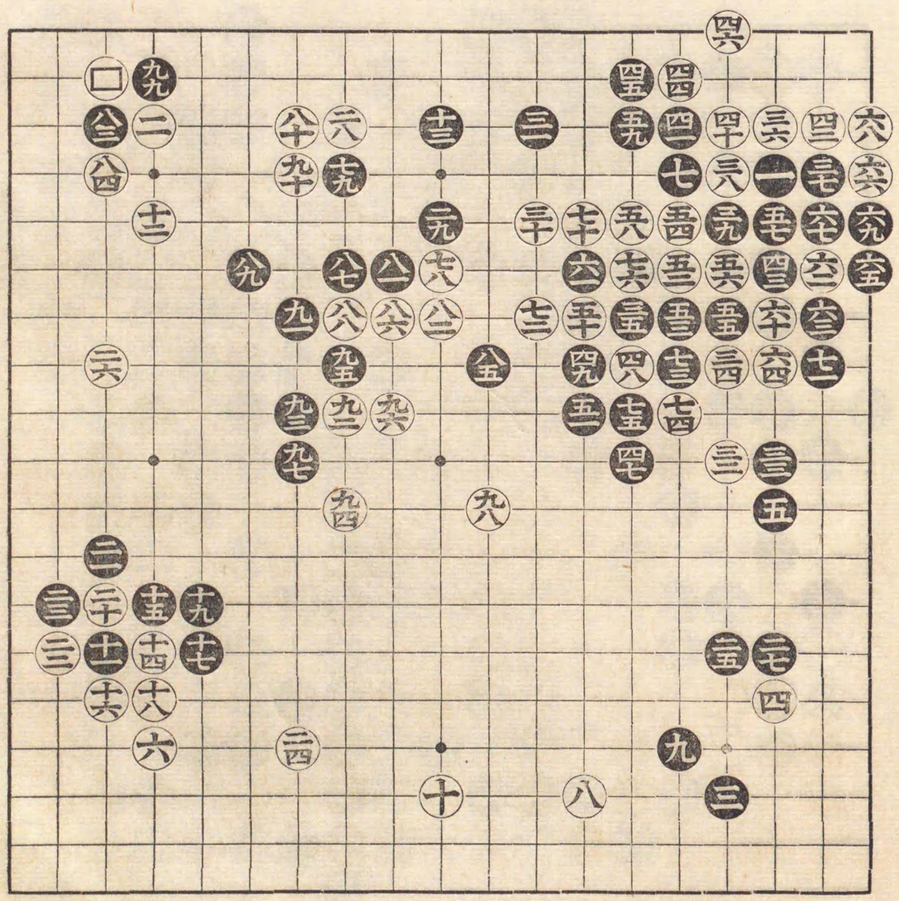

八拾六手迄

十七 粘

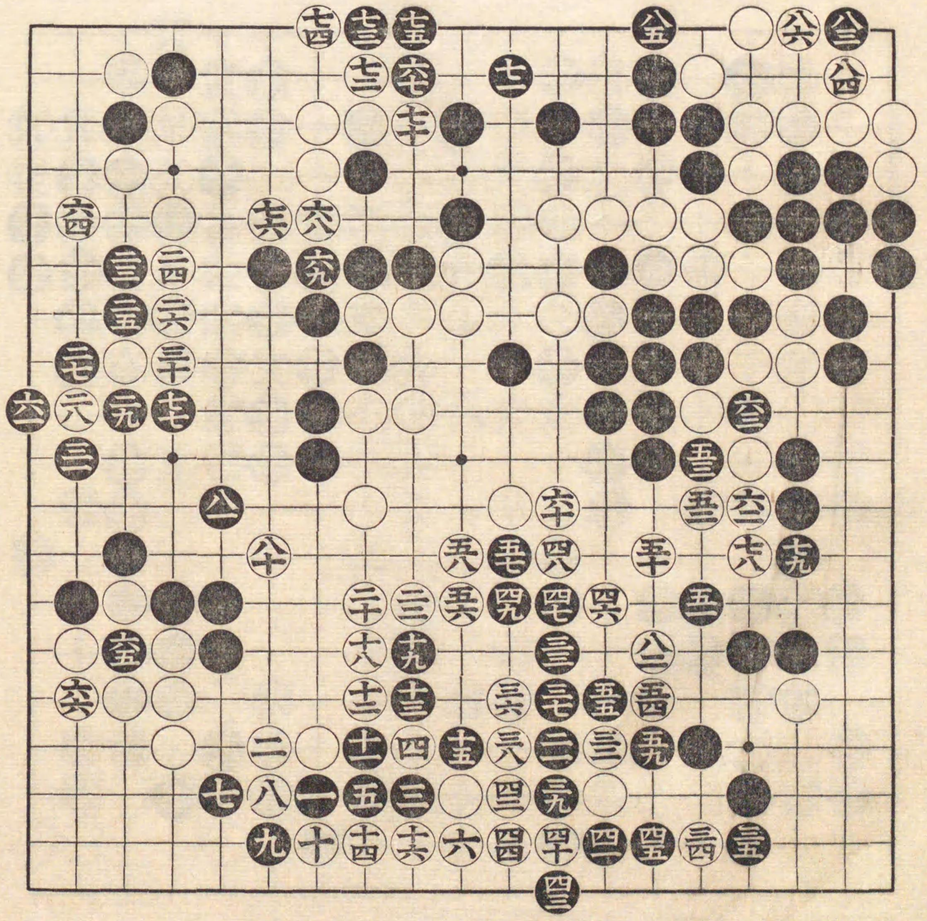

明治十八年五月七日

村瀨秀甫

一目勝

先 酒井安次郎

百手迄

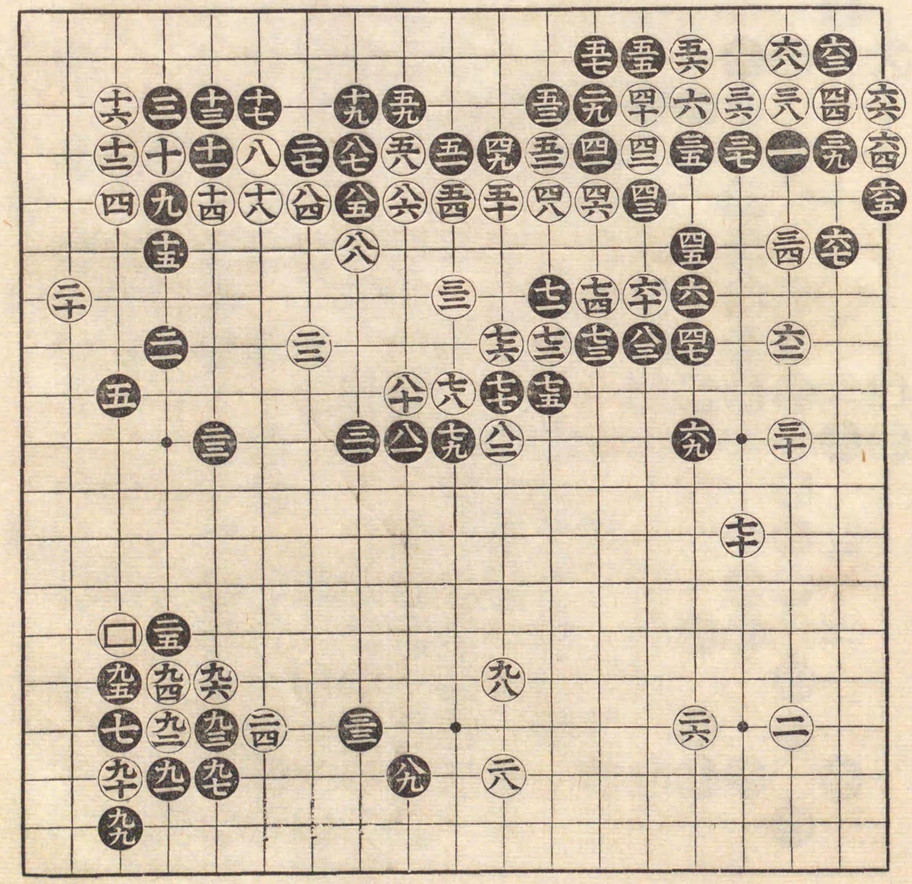

百二拾九手迄

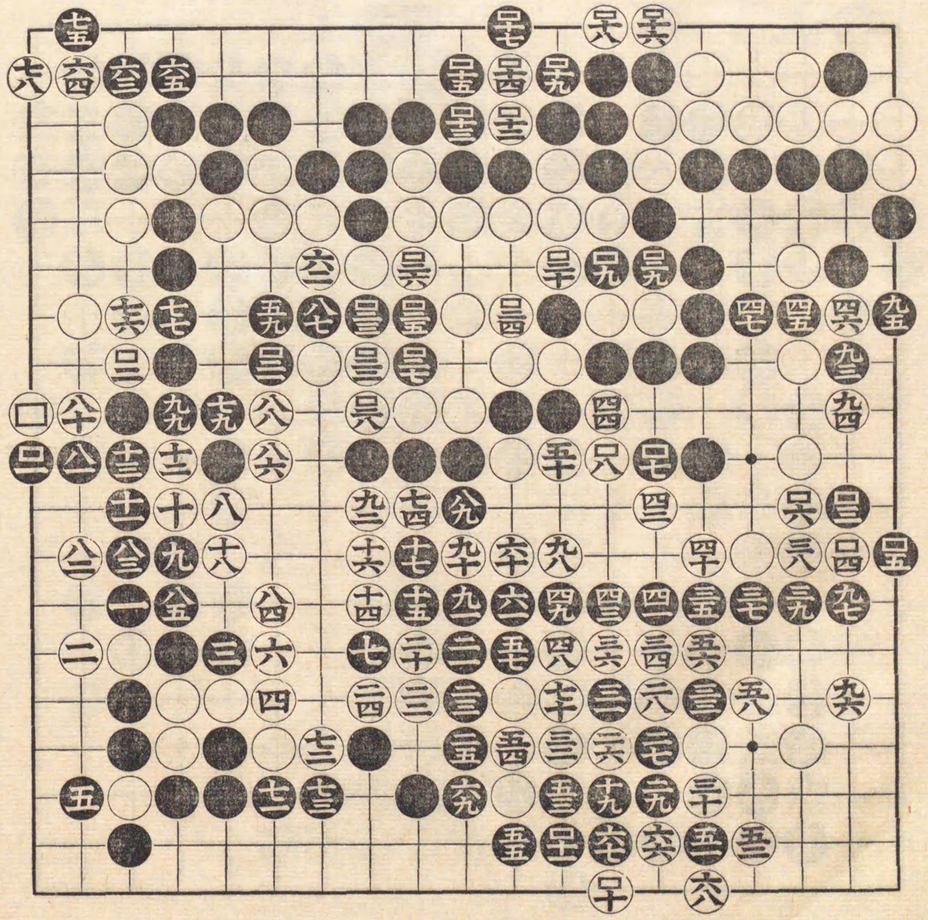

明治十八年五月十七日於
横濱方圓社

中押勝
村瀨秀甫

先
高橋杵三郎

百手迄

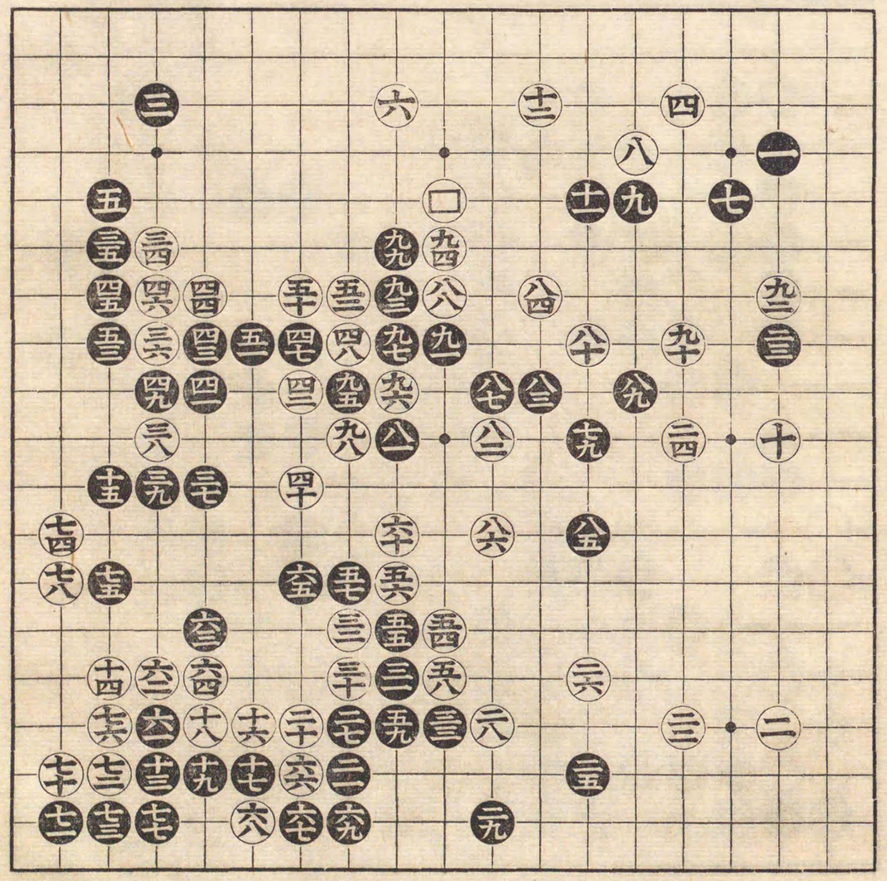

四十 劫提
四三 同
四六 同
四九 同
五二 同
五五 同
五八 同
六一 同
六四 同
六七 同

六拾八手迄

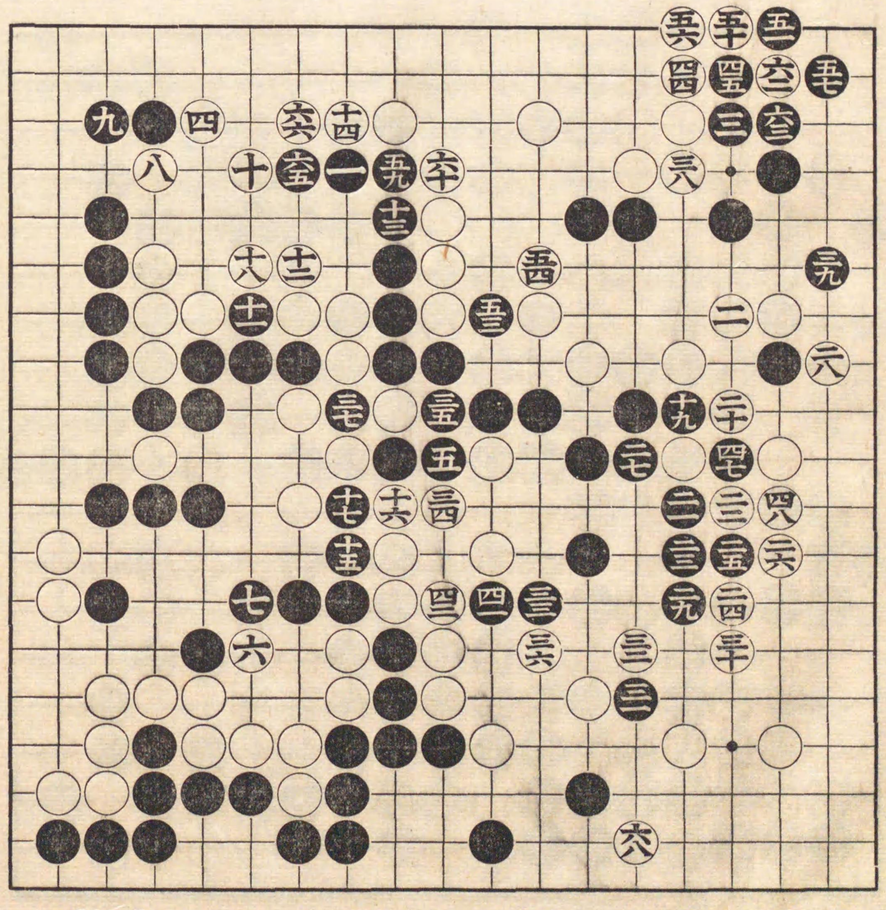

明治十八年五月廿四日

中押勝 村瀨秀甫

三子 伊藤源三郎 九級

二八 劫提
四一 同
六一 粘

百手迄

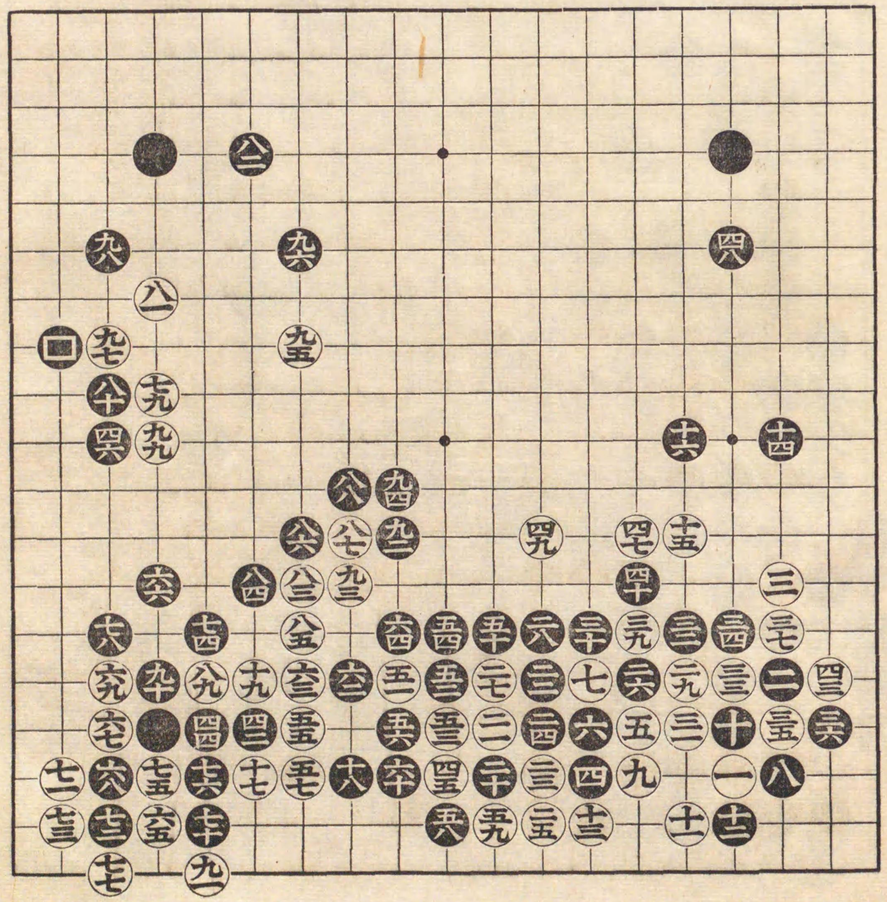

二十 劫提
二五 同
二六 同
二十 劫粘
五一 劫提
二十一 粘

百拾五手迄

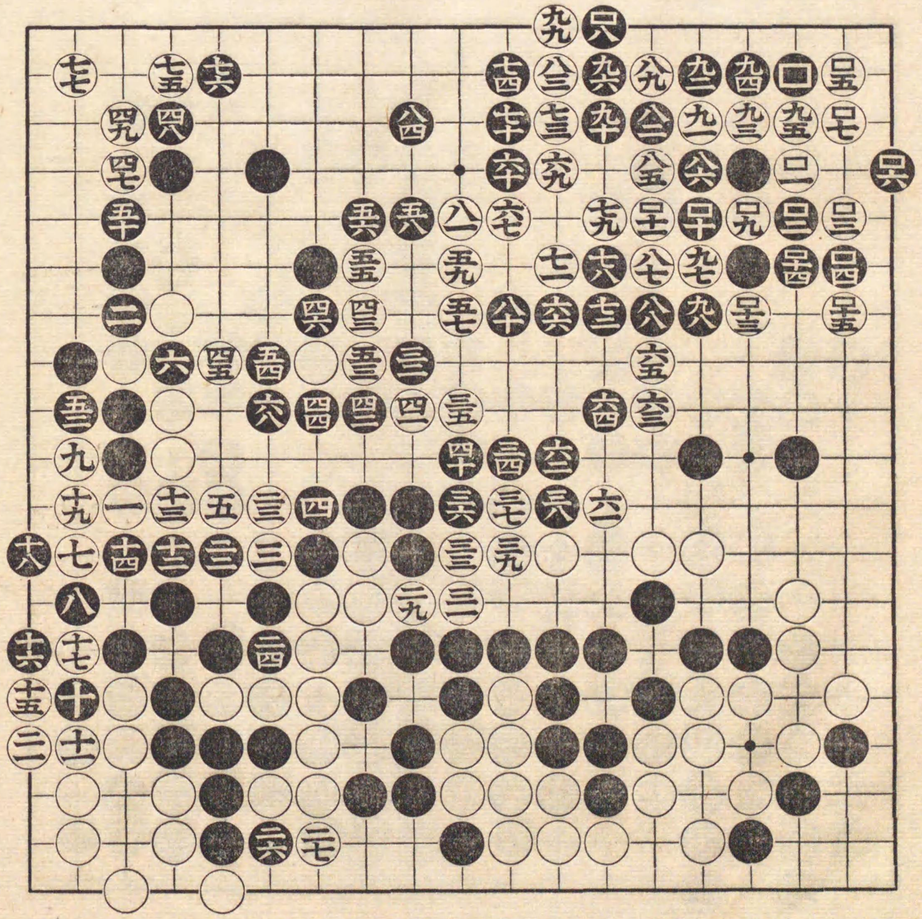

明治十八年六月一日

村瀨秀甫

中押勝

三子 伊藤源三郎

五三 二目提

百手迄

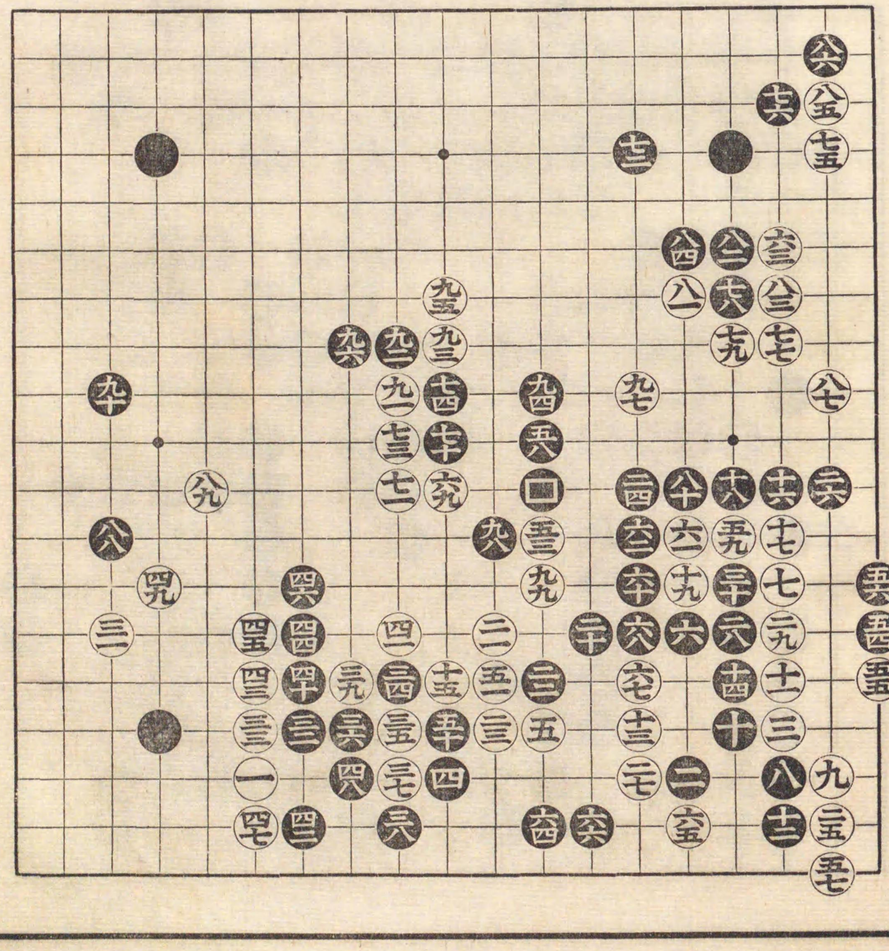

八拾六手迄

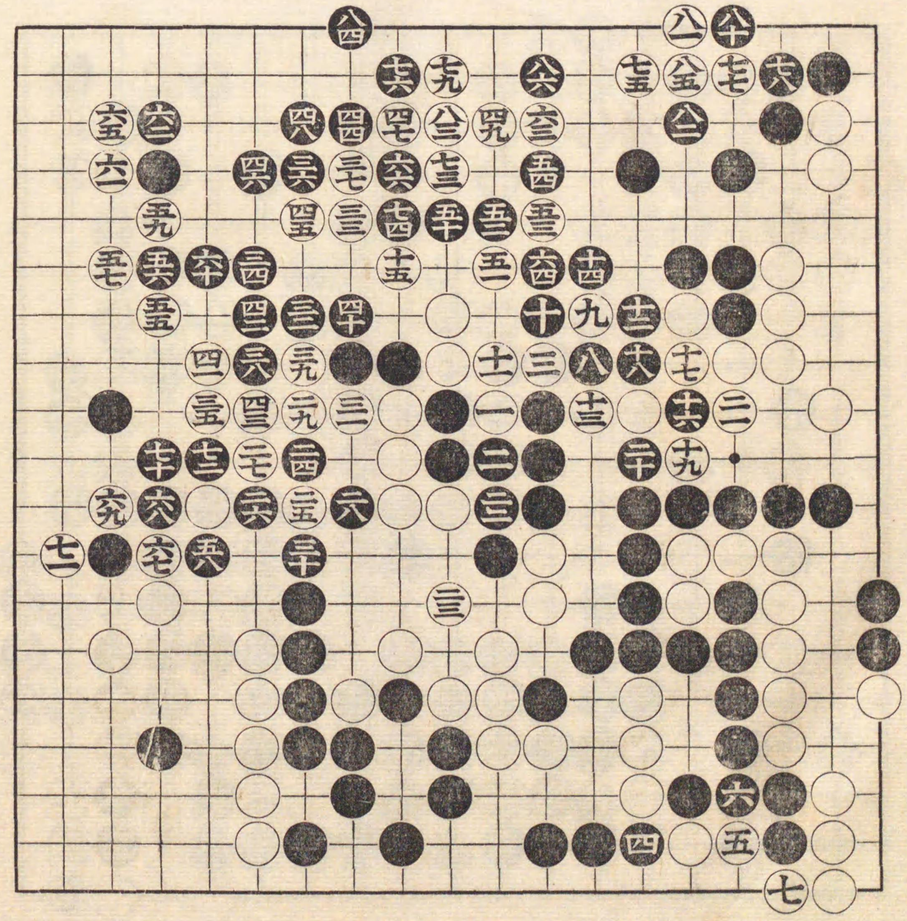

明治十八年七月十九日

村瀨秀甫

六目勝

二子 樋口建良

四五 劫提
四八 同
五一 同
五四 同
五六 劫粘

百手迄

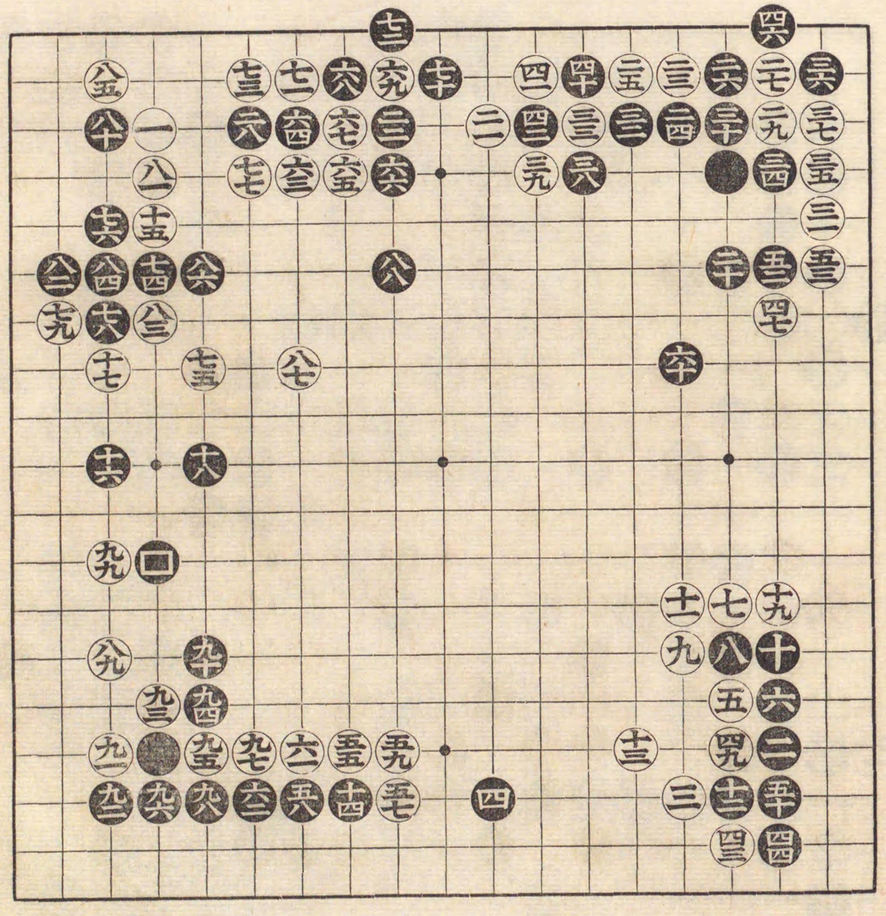

百八手迄

七九 前譜九一ノ處劫提
八四 同
八七 同
九三 同
九一 同
九六 同
九九 同
一二 同
一五 同

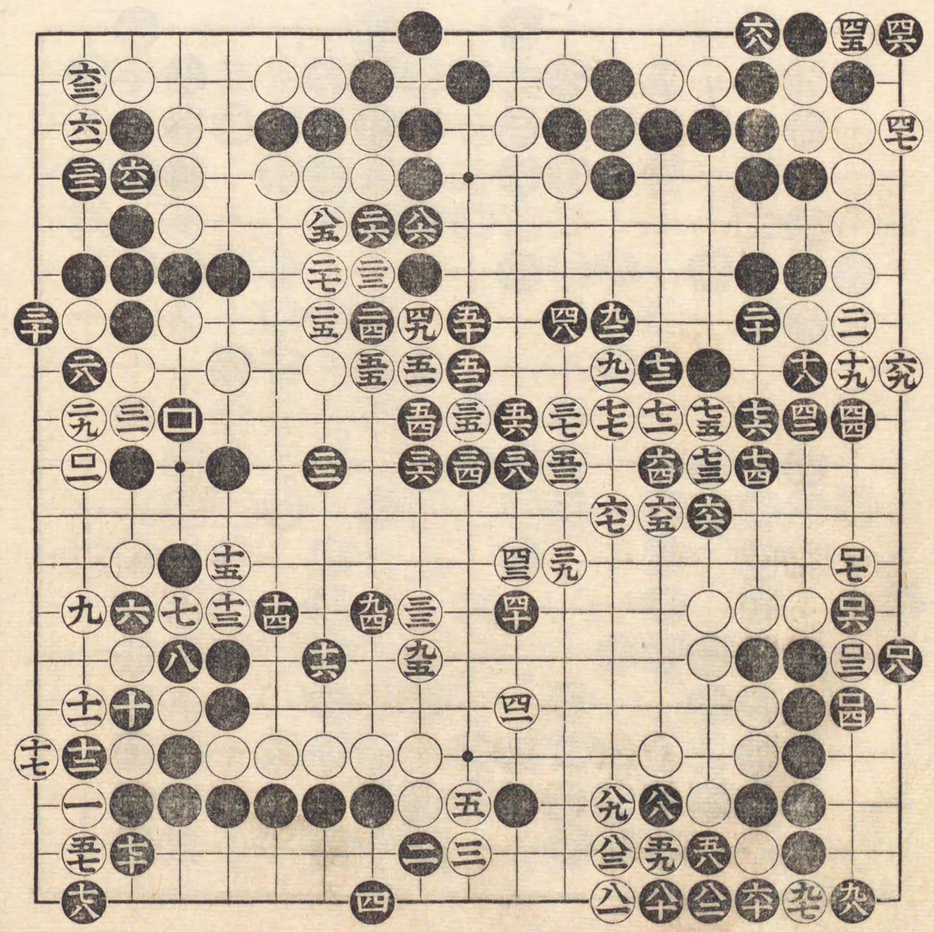

百手迄

明治十八年十月八日
七目勝
村瀬秀甫
二子
樋口建良

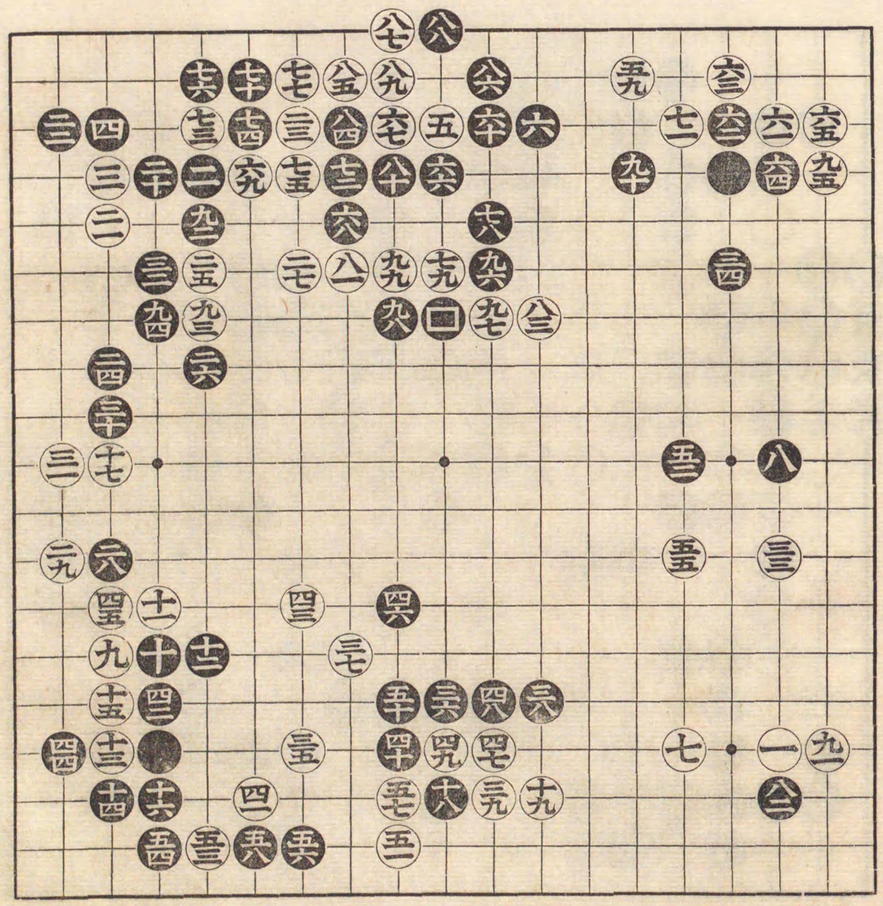

七拾七手迄

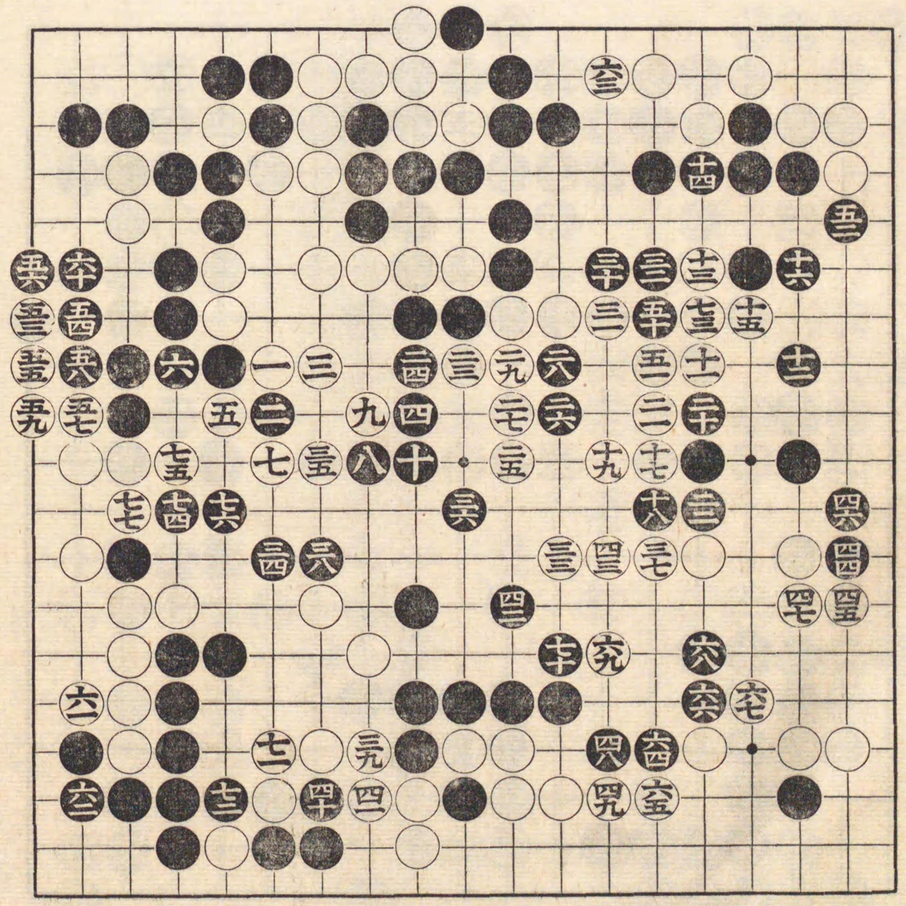

明治十八年十月十一日

二目勝

村瀨秀甫

先

高橋杵三郎

八九 劫提

九二 同

九七 同

□ 同

百手迄

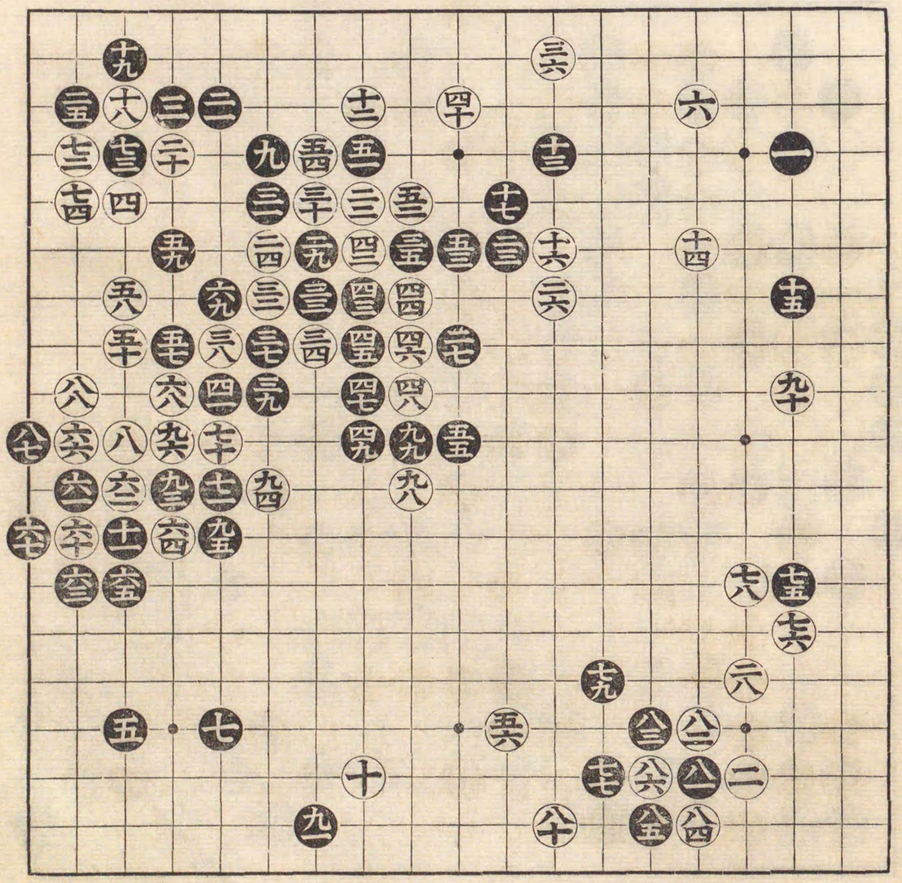

九拾手迄

六 劫提
九 同
十四 同
十七 同
十九 四目粘
二十 劫提
二三 同
二六 同
二元 同
三三 同
三五 同
三八 同
四 粘

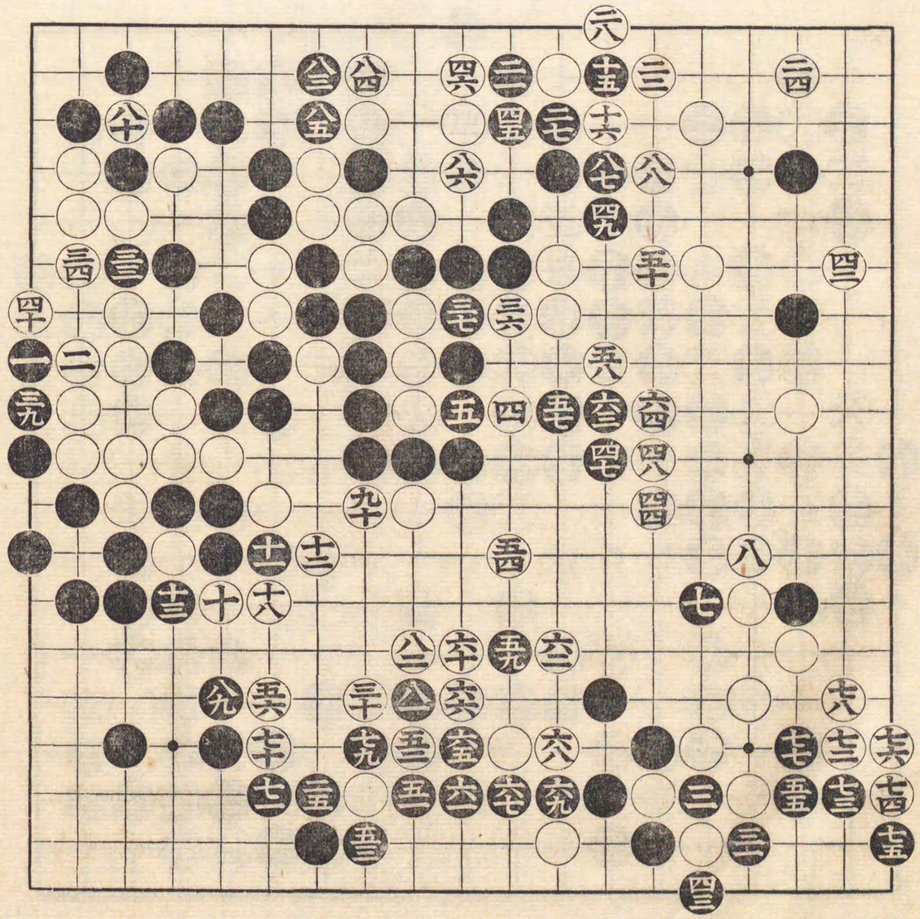

明治十八年十二月廿日

中押勝
先 **中川龜三郎**

村瀨秀甫

百七手迄

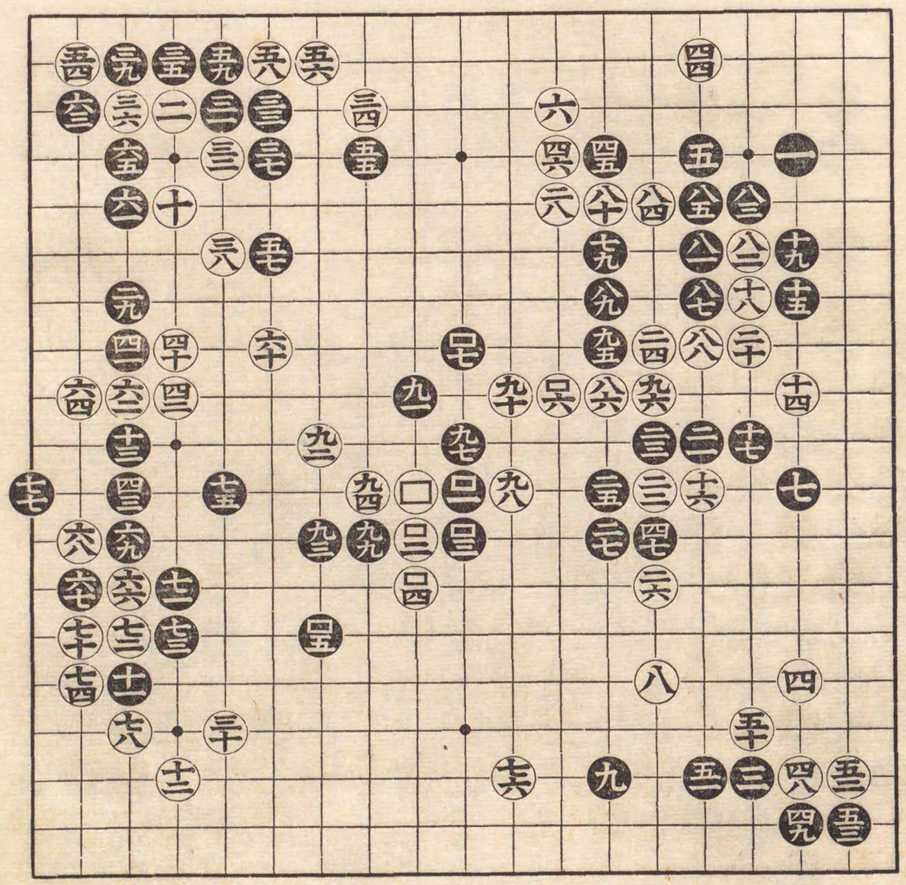

明治十九年一月五日

中押勝　村瀬秀甫

二子　石井千治

百手迄

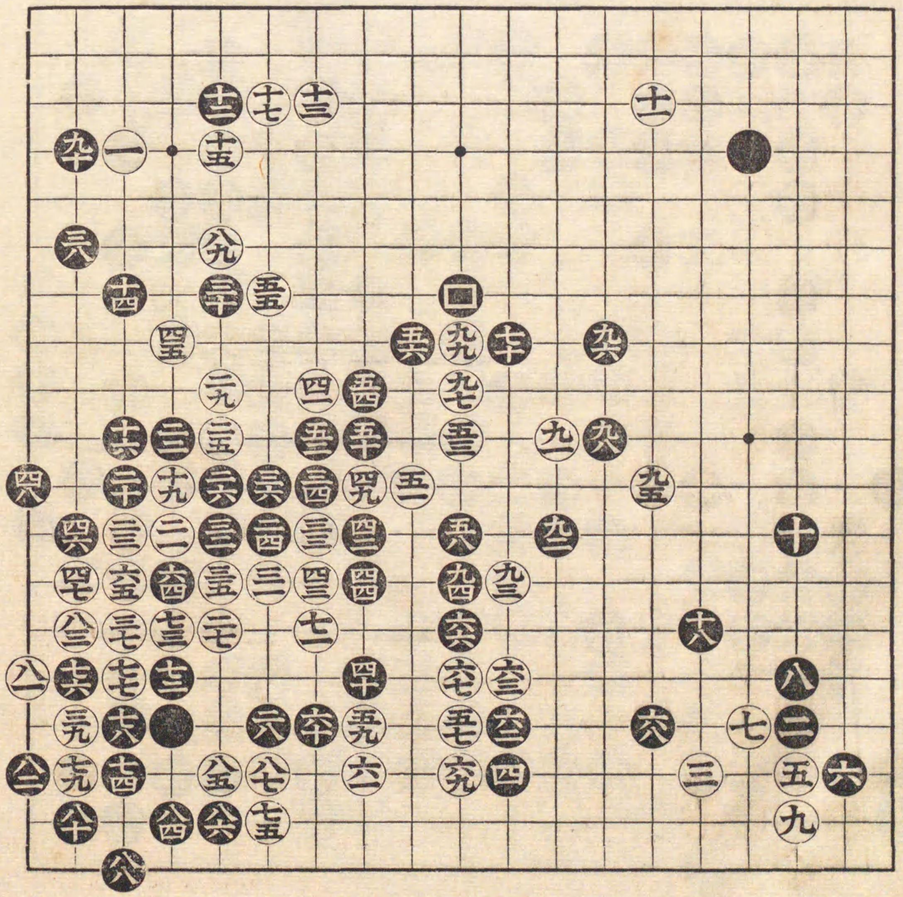

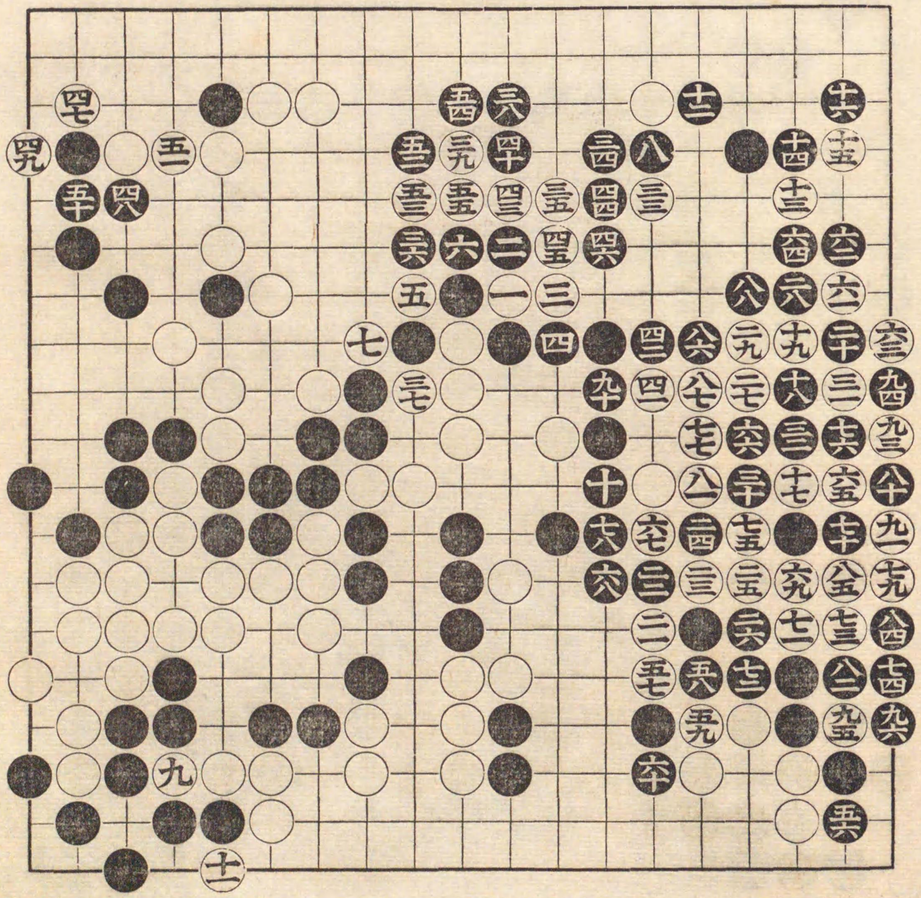

(八三)二四ノ處粘
(八九)六五ノ處打
(九一)十七ノ處提
(九七)劫提

九拾七手迄

明治十九年二月廿一日

村瀬秀甫

四目勝

二子

大澤銀次郎

(二六)粘

(三三)劫提

百手迄

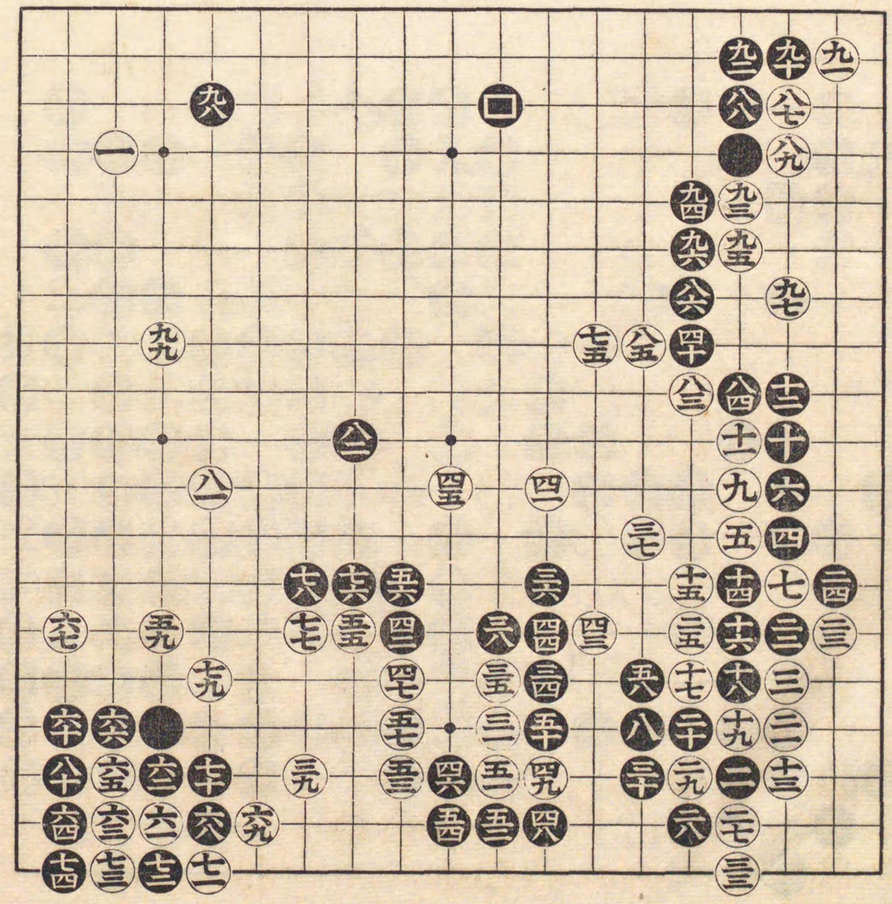

(十)粘

(呈七)劫粘
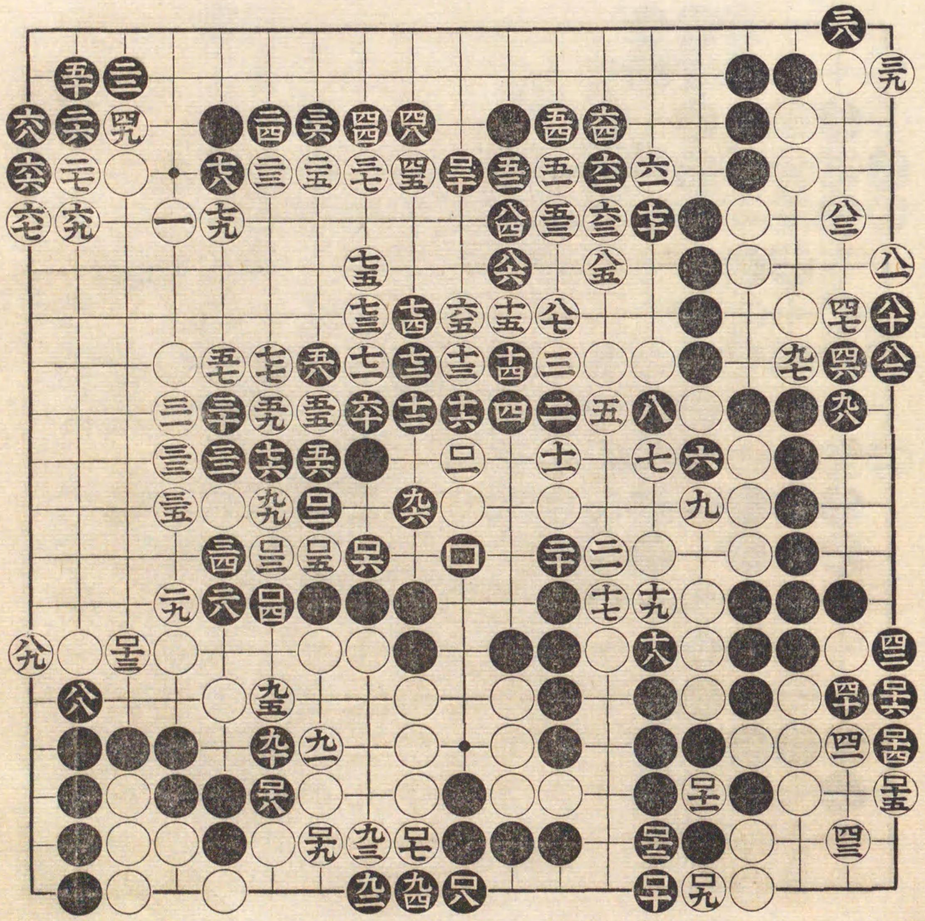
百二拾手迄