

第一一 滯納處分 稅務署別ノ部 三十六年度												
署名	督促狀發付		財産差押		處分執行徴收		税金決損		翌年度へ繰越		滞納人員 額 押人員	
	税額	人員	税額	人員	税額	人員	税額	人員	税額	人員		
熊本縣	13,946,806	5,164	13,888,928	244	1,142,779	53	1,336,840	60	11,173,425	42	1123	472
高瀬	3,518,727	876	3,297,404	35	2,161,521	17	1,157,685	17	10,500	1	346	389
隈府	7,967,209	741	5,106,631	40	3,526,989	13	798,865	4	332	620
山鹿	2,589,115	635	21,035	36	752	5	80,380	249	566
宮地	1,979,197	1,494	1,326,033	134	7,290	58	420	1	823	896
御船	9,577,065	3,231	8,155,716	369	2,561,606	109	105,390	3	1,445,566	22	612	1138
八代	6,243,568	1,116	8,672,386	52	5,301,875	13	626,859	6	3,087,258	34	714	465
佐敷	1,325,119	599	3,425,333	26	1,124,179	6	2,222,132	5	104	434
人吉	12,997,510	5,042	4,670,732	1,720	423,152	218	2,375,538	365	3103	2894
町山口	11,962,319	1,247	1,602,163	80	857,915	24	2,186,650	5	1,313,079	638	641
計	72,106,635	21,045	50,166,456	2,742	17,108,088	516	8,514,801	103	19,405,786	465	751	1302
福岡縣	22,022,680	4,224	21,322,908	136	20,996,320	10	88,034	39	175,210	5	523	321
東郷	3,572,344	426	11,612,607	21	6,713,987	6	4,791,300	3	320	492
折尾	8,204,793	1,175	2,090,149	149	816,178	34	776,906	81	827,927	68	504	1264
直方	12,473,345	1,629	1,313,941	136	207,612	20	579,003	64	799,502	22	657	834
飯塚	6,219,422	691	737,904	149	38,757	19	340,690	17	488,744	40	138	2156
甘木	1,944,068	619	247,549	33	576	8	2,610	2	253	533
前原	345,914	252	1,193	5	151	198
吉井	2,166,822	97	1,628,973	8	1,514,705	6	114,178	4	43	824
久留米	2,218,826	354	1,659,460	17	826,970	1	386,940	1	102	480
大川	3,355,652	886	7,039,403	126	3,403,066	26	1,880,107	16	119,843	27	126	1422
大牟田	1,951,170	1,015	41,247	16	5,198	6	22,017	9	139	157
福岡島	4,927,070	765	2,265,178	36	500	3	8,000	1	97,800	1	292	470
小倉	15,688,368	4,684	2,520,389	407	134,423	46	682,501	130	967,337	247	1222	868
香春	7,424,727	1,257	3,139,460	132	1,438,253	34	528,680	42	1,485,517	28	583	1050
行橋	7,452,372	764	2,004,341	58	955,509	7	9,360	3	51,974	22	415	579
八屋	2,658,237	158	542,531	11	3,844	7	8,290	2	187	606
計	102,625,860	18,999	58,167,793	1,440	37,085,908	233	10,219,606	414	5,014,354	460	347	757
大分縣	3,180,072	453	1,687,448	38	281,347	11	2,000	1	327	838

署名	督促狀發付		財産差押		處分執行徴收		税金決損		翌年度へ繰越		滞納人員 額 押人員	
	税額	人員	税額	人員	税額	人員	税額	人員	税額	人員		
因東	4,437,309	394	415,659	65	5,952	29	8,000	2	255	1647
日出	561,207	481	3,690,999	125	3,112,140	49	1,000	1	198	2598
大分	1,561,940	1,206	236,891	336	25,286	86	14,340	8	8,930	22	414	2786
白杵	940,856	305	14,731	23	1,454	8	310	3	202	754
佐伯	1,151,501	217	12,785	25	398,895	11	5,991	12	401,436	4	281	1101
三重	6,772,502	1,899	4,725,854	728	3,323,252	141	917,447	200	44,555	65	771	3833
竹田	3,072,214	1,508	3,066,934	312	2,176,376	81	410,216	4	877	2068
森田	489,253	599	41,820	100	7,724	41	11,110	4	481	1669
豆田	1,849,172	660	13,266	30	420	2	15,760	8	406	454
中津	5,407,910	1,464	2,665,672	224	983,669	37	26,340	7	153,557	3	775	1530
四日市	5,768,649	683	1,319,434	262	439,257	84	311	3836
計	36,392,675	9,869	17,900,483	2,268	10,755,772	580	986,228	235	1,034,764	109	461	2298
合計	211,125,170	49,913	126,234,732	6,450	64,949,768	1,329	19,720,635	752	25,454,904	1034	493	1292

第一二 滯納處分 (前年度へ繰越) 全管ノ部 三十六年度											
税目	前年度ヨリ繰越		財産差押		處分執行徴收		税金決損		翌年度へ繰越		
	税額	人員	税額	人員	税額	人員	税額	人員	税額	人員	
地租	2,158,775	1,137	544,652	715	200,429	303	265,282	182	1,296,568	50	
田租	1,702,157	533	446,030	341	147,229	142	207,702	96	1,144,851	16	
畑租	128,111	392	59,269	237	37,391	114	40,629	56	5,583	21	
郡村宅地租	63,302	101	26,323	69	11,196	33	12,893	19	23,931	4	
市街宅地租	152,652	21	7,630	5	547	1	121,127	4	
雑地租	22,433	90	5,395	63	4,076	13	4,058	11	1,098	5	
所得稅	765,792	70	258,282	27	138,058	15	214,054	17	299,747	14	
營業稅	155,147	22	50,089	12	14,475	6	37,326	9	47,484	3	
酒稅	36,121,377	19	4,229,334	10	2,399,869	9	25,682,494	11	5,913,110	5	
酒造稅	36,121,377	19	4,229,334	10	2,399,869	9	25,682,494	11	5,913,110	5	
酒精及酒精 含有飲料稅	
醬油稅	5,500	7	
醬油造石稅	
自家用醬油稅	5,500	7	2,500	4	2,000	1	
賣藥營業稅	12,000	10	4,000	3	260	2	4,830	3	

税目	前年度ヨリ繰越		財産差押		處分執行徴収		税金欠損		翌年度へ繰越	
	税額	人員	税額	人員	税額	人員	税額	人員	税額	人員
礦業税	3,871,965	15	1,775,085	3	596,250	1	2,199,450	8	930,465	5
礦業税	2,918,505	7	1,629,285	2	596,250	1	1,611,390	5	710,865	2
礦區税	953,460	8	145,800	1	588,060	3	219,600	3
計	48,090,556	1,213	6,861,442	770	3,350,241	337	28,405,986	284	8,489,394	78
三十五年度	25,843,617	1,308	9,885,893	1,291	3,829,211	281	11,502,085	306	4,856,136	188

酒造税ノ前年度ヨリ繰越欄中ニ測定誤謬ニテ減額セシモノ188,500圓アリ

第一一三 滞納處分 (前年度へ繰越) 熊本縣ノ部 三十六年度

税目	前年度ヨリ繰越		財産差押		處分執行徴収		税金欠損		翌年度へ繰越	
	税額	人員	税額	人員	税額	人員	税額	人員	税額	人員
地租	456,435	702	455,804	700	159,464	216	161,302	87
田租	365,634	330	365,634	330	133,693	118	132,525	45
畑租	59,570	237	58,950	236	19,059	69	17,605	22
郡村宅地租	23,448	68	23,448	68	5,038	20	7,853	11
市街宅地租	2,530	4	2,530	4	547	1
雑地租	5,253	63	5,242	62	1,127	8	3,319	9
所得税	72,067	17	66,127	14	47,608	10	3,417	2	3,840	1
營業税	21,235	8	21,235	8	7,275	4	10,278	4
酒税	2,490,982	8	2,402,482	8	538,576	5	1,334,534	5
酒造税	2,490,982	8	2,402,482	8	538,576	5	1,334,534	5
酒精及酒精含有飲料税
醬油税
醬油造石税
白家用醬油税
賣藥營業税	6,000	4	4,000	3	100	1	990	1
礦業税
礦業税
礦區税
計	3,046,719	739	2,949,648	733	753,023	236	1,510,521	99	3,840	1
三十五年度	12,791,187	1,085	6,909,993	1,275	1,778,840	272	4,936,579	234	951,831	128

酒造税ノ前年度ヨリ繰越欄中ニ測定誤謬ニテ減額セルモノ188,500圓アリ

第一一四 滞納處分 (前年度繰越) 福岡縣ノ部 三十六年度

税目	前年度ヨリ繰越		財産差押		處分執行徴収		税金欠損		翌年度へ繰越	
	税額	人員	税額	人員	税額	人員	税額	人員	税額	人員
地租	1,530,461	81	88,848	15	3,400	1	42,839	9	1,290,313	30
田租	1,351,687	58	80,396	11	3,400	1	39,959	6	1,144,762	16
畑租	3,428	8	319	1	2,120	1	639	5
郡村宅地租	24,207	5	2,880	1	630	1	23,577	4
市街宅地租	150,152	10	5,100	1	121,127	4
雑地租	987	153	1	130	1	208	1
所得税	693,725	51	192,155	13	91,350	5	210,637	15	295,907	13
營業税	121,394	11	28,854	4	7,200	2	14,530	3	47,484	3
酒税	30,146,249	8	318,820	1	1,861,293	4	24,347,960	6	3,936,996	3
酒造税	30,146,249	8	318,820	1	1,861,293	4	24,347,960	6	3,936,996	3
酒精及酒精含有飲料税
醬油税	4,500	5	1,500	3	2,000	1
醬油造石税
白家用醬油税	4,500	5	1,500	3	2,000	1
賣藥營業税	4,000	2	160	2	3,840	2
礦業税	3,871,965	18	1,775,085	3	596,250	1	2,199,450	8	930,465	5
礦業税	2,918,505	8	1,629,285	2	596,250	1	1,611,390	5	710,865	2
礦區税	953,460	10	145,800	1	588,060	3	219,600	3
計	36,372,294	176	2,403,762	36	2,559,653	15	26,820,756	46	6,503,165	55
三十五年度	11,390,344	198	2,885,000	15	2,025,188	3	5,703,652	62	3,220,156	57

第一一五 滞納處分 (前年度繰越) 大分縣ノ部 三十六年度

税目	前年度ヨリ繰越		財産差押		處分執行徴収		税金欠損		翌年度へ繰越	
	税額	人員	税額	人員	税額	人員	税額	人員	税額	人員
地租	171,879	291	37,565	86	61,141	86	6,275	20
田租	74,836	99	10,136	23	35,218	45	89
畑租	65,113	143	18,322	45	20,004	33	4,944	16
郡村宅地租	15,737	25	6,158	13	4,410	7	354
市街宅地租
雑地租	16,193	24	2,940	5	609	1	888	4

税目	前年度ヨリ繰越		財産差押		処分決行徴収		税金欠損		翌年度へ繰越	
	税額	人員	税額	人員	税額	人員	税額	人員	税額	人員
所得税
營業税	12,518	1	12,518	2
酒税	3,484,146	3	1,508,032	1	1,976,114	2
酒造税	3,484,146	3	1,508,032	1	1,976,114	2
酒精及酒精含有飲料税
醬油税	1,000	1	1,000	1
醬油造石税
自家用醬油税	1,000	1	1,000	1
賣藥營業税	2,000	2
礦業税
礦區税
計	3,671,543	298	1,508,032	1	37,565	86	74,659	89	1,982,389	22
三十五年度	1,602,036	20	90,900	1	25,183	6	861,854	10	684,149	3

第一一六 滞納處分 (前年度繰越) 税務署別ノ部 三十六年度

署名	前年度ヨリ繰越		財産差押		処分決行徴収		税金欠損		翌年度へ繰越	
	税額	人員	税額	人員	税額	人員	税額	人員	税額	人員
熊本縣
熊本	29,370	3	27,370	2	2,600	1	23,050	1
高瀬	82,428	2	82,428	2	82,428	2
限府
山鹿
宮地	620	1
御船	1,409,635	7	1,409,624	7	278,769	11	624,333	1	3,840	1
八代	5,840	2
佐敷
人吉	1,429,556	722	1,429,456	721	388,456	221	863,138	97
町山口	89,270	2	770	1	770	1
計	3,046,719	739	2,949,648	733	753,023	236	1,510,521	99	3,840	1
福岡縣
福岡	1,602,788	8	3,820	1	1,363,108	3	233,380	5

署名	前年度ヨリ繰越		財産差押		処分決行徴収		税金欠損		翌年度へ繰越	
	税額	人員	税額	人員	税額	人員	税額	人員	税額	人員
東郷
折尾	2,383,905	51	876,398	14	618,430	7	884,920	8	848,945	9
直方	3,886,882	16	1,552,452	1	388,910	3	1,889,090	5
飯塚	1,220,248	13	966,116	3	76,900	1	949,820	4	141,185	6
甘木
前原
吉井
久留米	3,600	1
大川	26,021,651	35	305,021	2	22,790,143	15	2,922,287	19
大牟田
福島
小倉	748,911	39	54,299	8	3,030	3	119,565	10	468,278	11
香春	510,449	12	506,949	11	324,290	3
行橋	3,960	1
八屋
計	36,372,204	176	2,403,762	36	2,559,653	15	26,820,756	46	6,503,165	55
大分縣
玉津
國東
日出
大分	12,247	31	5,972	9
白井	6,275	20
佐伯
三重	105,057	253	31,593	77	37,103	85
竹田	34,168	9	13,518	3
森田	24,038	1	24,038	1
豆田
中津	1,976,114	2
四日市	1,519,019	2	1,508,032	1	1,976,114	2
計	3,671,543	298	1,508,032	1	37,565	86	74,659	89	1,982,389	22
合計	43,090,556	1,213	6,861,442	770	3,350,241	337	28,405,936	234	8,489,394	78

第一一七 間 稅 犯 則 {印ハ裁判所處
分ニシテ内書} 三十六年

種 類	犯則 總員	通告 履行者	告 發				犯則 ノ心ヲ 得サ ルモ	罰 科 金			追 徴 金	沒 收 品 價 額	犯 則 處分費
			直ニ告發 有罪	通 行 不 履 行 ニ 付 告 發 有罪	不 起 訴 及 無罪	不 起 訴 及 無罪		罰 金	科 料	合 計			
全 管													
酒 造 稅	644	475	11	5	94	16	4	●19,566,280 50,971,550	●19,566,280 50,971,550	64,030
酒 精 及 酒 精 含 有 飲 料 稅	14	7	1	2	1	2	● 215,450 1,099,700	● 215,450 1,099,700	650
醬 油 造 石 稅	14	13	1	88,600	88,600	1,430
自 家 用 醬 油 稅	1	1	3,000	3,000
賣 藥 印 紙 稅	22	20	1	1	● 3,000 99,000	● 3,000 99,000	2,210
印 紙 稅	656	632	14	1	● 28,000 1,052,900	● 2,600 225,600	● 30,600 1,278,500	43,630
合 計	1351	1148	12	5	111	18	8	●19,812,740 53,314,750	● 2,600 225,600	●19,865,340 53,540,350	111,950
三 十 五 年	1203	1052	5	2	108	32	9	● 7,244,580 37,391,335	● 800 138,850	● 7,245,380 37,530,185	103,750
熊 本 縣													
酒 造 稅	384	269	7	4	63	10	3	●15,950,150 33,426,360	●15,950,150 33,426,360	38,250
酒 精 及 酒 精 含 有 飲 料 稅	6	2	1	1	1	1	● 165,450 265,450	● 165,450 265,450	380
醬 油 造 石 稅	8	8	75,000	75,000	910
自 家 用 醬 油 稅	1	1	3,000	3,000
賣 藥 印 紙 稅	10	8	1	1	● 3,000 22,000	● 3,000 22,000	780
印 紙 稅	232	219	6	● 16,000 210,800	● 600 94,020	● 16,600 305,000	12,870
合 計	641	507	8	4	71	11	5	●16,134,600 34,002,610	● 600 94,200	●16,135,200 34,096,810	53,200
三 十 五 年	510	415	3	2	78	17	8	● 5,299,580 20,607,535	● 400 28,000	● 5,299,980 20,635,535	47,960

種 類	犯則 總員	通告 履行者	告 發				犯則 ノ心ヲ 得サ ルモ	罰 科 金			追 徴 金	沒 收 品 價 額	犯 則 處分費
			直ニ告發 有罪	通 行 不 履 行 ニ 付 告 發 有罪	不 起 訴 及 無罪	不 起 訴 及 無罪		罰 金	科 料	合 計			
福 岡 縣													
酒 造 稅	188	146	3	1	27	5	1	● 3,366,140 13,113,190	● 3,366,140 13,113,190	17,850
酒 精 及 酒 精 含 有 飲 料 稅	7	5	1	1	● 50,000 834,250	● 50,000 834,250	260
醬 油 造 石 稅	4	3	5,600	5,600	260
自 家 用 醬 油 稅
賣 藥 印 紙 稅	10	10	73,000	73,000	1,170
印 紙 稅	252	247	4	1	● 4,000 433,800	● 1,200 79,750	● 5,200 513,550	20,280
合 計	461	411	3	1	32	6	2	● 3,420,140 14,459,840	● 1,200 79,750	● 3,421,340 14,539,590	30,820
三 十 五 年	307	366	2	14	3	1	● 1,230,000 12,535,460	● 400 60,950	● 1,230,400 12,602,410	36,530
大 分 縣													
酒 造 稅	72	60	1	4	1	● 250,000 4,432,000	● 250,000 4,432,000	7,930
酒 精 及 酒 精 含 有 飲 料 稅	1
醬 油 造 石 稅	2	2	8,000	8,000	260
自 家 用 醬 油 稅
賣 藥 印 紙 稅	2	2	4,000	4,000	260
印 紙 稅	172	166	4	● 8,000 408,300	● 800 51,650	● 8,800 459,950	10,480
合 計	249	230	1	8	1	1	● 258,000 4,852,300	● 800 51,650	● 258,800 4,903,950	18,980
三 十 五 年	206	271	16	3	● 715,000 4,248,640	43,000	● 715,000 4,292,540	19,260

間税犯則ノ調査ハ三十四年以前ハ會計年度ニ依リタリテ以テ比較對照スルヲ得ザルニ依リ今参考ノ爲ニ前四ヶ年ノ全管及各縣別ヲ掲上スレバ左ノ如シ

年 度	犯則總員	通告履行者	告 發		犯則ノ心證 ヲ得ザルモ ノ
			有 罪	不起訴免 罪及無罪	
全 管					
三十四年度	1,535	1,328	117	19	30
三十三年度	1,745	1,634	61	4	29
三十二年度	1,564	1,527	29	2	4
三十一年度	2,839	2,766	55	12	4
熊 本 縣					
三十四年度	780	652	80	18	17
三十三年度	897	829	50	4	9
三十二年度	784	762	17	1	4
三十一年度	1,192	1,166	20	5	1
福 岡 縣					
三十四年度	516	473	18	8
三十三年度	588	562	7	13
三十二年度	526	519	5	1
三十一年度	1,042	1,027	7	4	2
大 分 縣					
三十四年度	239	203	19	1	5
三十三年度	260	246	4	7
三十二年度	254	246	7
三十一年度	605	573	28	3	1

第一一八 酒造税法犯則 (印ハ裁判所處分ニシテ内書) 三十六年

署 名	犯則 總員	通告 履行者	告 發				犯則ノ 心證ヲ 得ザル モノ	罰 科 金			道 徴 金	沒 收 品 價 格	犯 則 處 分 費
			直ニ告發		通告不履行 ニ付告發			罰 金	科 料	合 計			
			有罪	不起訴免 罪及無罪	有罪	不起訴免 罪及無罪							
熊 本 縣													
熊 本	45	21	2	1	15	1	1	◎ 1,641,550 3,645,400	◎ 1,641,550 3,645,400	2,730
高 瀬	32	25	1	3	1	◎ 150,000 1,697,000	◎ 150,000 1,697,000	3,770
隈 府	14	10	1	1	◎ 50,000 560,000	◎ 50,000 560,000	1,170
山 鹿	6	4	2	◎ 67,100 195,100	◎ 67,100 195,100	780
宮 地	10	12	4	3	◎ 200,900 880,000	◎ 200,000 880,000	2,470
御 船	82	58	13	2	2	◎ 826,000 4,622,310	◎ 826,000 4,622,310	9,780
八 代	51	35	2	10	◎ 637,500 2,859,150	◎ 637,500 2,859,150	4,290
佐 敷	18	16	815,000	815,000	2,080
人 吉	16	14	1	◎ 50,000 583,000	◎ 50,000 583,000	1,560
町 山 口	101	74	5	14	2	◎ 12,328,000 17,569,400	◎ 328,000 17,569,400	9,620
計	384	269	7	4	63	10	3	◎ 15,950,150 33,426,360	◎ 15,950,150 33,426,360	38,250
福 岡 縣													
福 岡	24	24	1,886,800	1,886,800	1,990
東 郷	3	2	205,000	205,000	260
折 尾	4	3	1	◎ 60,000 295,000	◎ 60,000 295,000	390
直 方	6	6	325,000	325,000	780
飯 塚	27	22	4	1	◎ 200,000 1,530,000	◎ 200,000 1,530,000	2,600
甘 木	17	15	2	◎ 100,000 1,030,000	◎ 100,000 1,030,000	1,950
前 原	1	1	55,000	55,000	130

署名	犯則 総員	通告 履行者	告				犯則 心証ヲ 得サル モノ	罰 科 金			没收品 價格	犯則 處分費
			直ニ 告發 有罪	告發 不 起訴 及無罪	通告 不 履行 有罪	通告 不 履行 及無罪		罰 金	科 料	合 計		
吉井	8	7	526,000	526,000	1,040
久留米	7	3	1	○ 1,004,650 1,229,650	○ 1,064,650 1,229,650	390
大川	21	7	1	6	1	○ 550,000 1,176,000	○ 550,000 1,176,000	910
大牟田	7	4	268,000	268,000	390
福島	5	4	1	○ 46,720 258,970	○ 46,720 258,970	520
小倉	8	4	2	4	○ 580,000 789,500	○ 580,000 789,500	390
香春	9	11	1	1	1	○ 3,000 628,000	○ 3,000 628,000	1,300
行橋	18	15	4	○ 491,770 1,481,770	○ 491,770 1,481,770	2,470
八屋	23	18	3	2	○ 270,000 1,428,500	○ 270,000 1,428,500	2,340
計	188	146	3	1	27	5	○ 3,366,140 13,113,190	○ 3,366,140 13,113,190	17,850
大分縣												
玉津	1	1	70,000	70,000	130
國東	4	4	200,000	200,000	420
日出	5	4	215,000	215,000	520
大分	2	2	70,000	70,000	260
杵臼	1	1	50,000	50,000	130
佐伯	3	3	120,000	120,000	390
三重	8	6	864,000	864,000	780
竹田	2	1	1	○ 50,000 95,000	○ 50,000 95,000	130
森田	1	1	50,000	50,000	130
豆田	4	4	173,000	173,000	390
中津	16	13	1	○ 50,000 803,000	○ 50,000 803,000	1,820
四日市	25	20	3	1	○ 150,000 1,722,000	○ 150,000 1,722,000	2,960
計	72	60	1	4	1	○ 250,000 4,432,000	○ 250,000 4,432,000	7,930
合計	644	475	11	5	94	16	○ 19,566,290 50,971,550	○ 19,566,290 50,971,550	64,030

第一一九 印紙税法犯則 (●印・裁判所處分ニシテ内書) 三十六年

署名	犯則 総員	通告 履行者	告				犯則 心証ヲ 得サル モノ	罰 科 金			没收品 價格	犯則 處分費	
			直ニ 告發 有罪	告發 不 起訴 及無罪	通告 不 履行 有罪	通告 不 履行 及無罪		罰 金	科 料	合 計			
熊本縣													
熊本	89	83	4	○ 16,000 120,000	○ 16,000 153,800	2,900	
高瀬	37	36	1	○ 20,000 20,000	○ 200 200	2,600	
隈府	17	16	12,000	9,200	750	
山鹿	14	14	4,000	5,600	1,560	
宮地	5	4	1	○ 400 3,400	650	
御船	11	9	20,000	1,000	650	
代敷	23	23	11,200	12,800	260	
吉人	8	7	3,600	130	
町山	2	2	4,000	400	4,400	
計	26	25	19,600 16,000 210,800	11,000 ○ 600 94,200	30,600 16,600 305,000	2,340 12,870
福岡縣													
福岡	44	44	63,200	13,800	77,000	
東郷	5	4	1	1	4,000	1,600	4,000 5,600	
折尾	24	24	122,000	4,250	126,250	
直方	12	12	16,000	7,600	23,600	
飯塚	10	10	18,000	4,500	22,500	
甘木	11	10	1	24,000	○ 400 2,800	26,800	
前原	20	19	1	○ 400 8,600	9,000	
吉井	12	12	36,000	2,400	38,400	
久留米	13	13	36,000	1,400	37,400	
大牟田	7	7	2,600	2,600	
大牟田	37	36	1	28,000	○ 400 15,300	43,300	
小倉	26	26	12,000	10,000	22,000	
香春	9	8	40,000	40,000	
行橋	15	15	20,000	6,400	26,400	
八屋	6	6	12,000	700	12,700	
計	1	1	4,000	○ 1,200 5,200	400 5,200	
合計	252	247	4	1	433,800	79,750	513,550	

署名	犯則 総員	通告 履行者	告 發				犯則ノ 心証ヲ 得ザル モノ	罰 科 金			追徴 金	沒收品 價 格	犯 則 處分費
			直ニ告發		通告不履行 ニ付告發			罰 金	科 料	合 計			
			有罪	不起訴免 訴及無罪	有罪	不起訴免 訴及無罪							
大分縣													
玉津	1	1						400		400		130	
國東	17	16			1		4,000		4,000				
日出	42	42					46,300	4,000	50,300			1,560	
大分							88,000	16,850	104,850			3,690	
臼杵	30	29			1		4,000		4,000				
佐伯	10	9			1		88,000	9,200	97,200			1,300	
三重	6	6					52,000	400	52,400			130	
竹田	29	29					28,000	1,600	29,600			260	
森田	2	2					60,000	5,400	65,400			1,430	
豆田	11	8			1			1,000	1,000			160	
中津	22	22					10,400	4,400	14,800			650	
四日市	2	2					24,000	8,400	32,400			910	
計	172	166			4		11,200		11,200			260	
合 計	656	632			14		407,900	52,050	459,950			10,480	
							28,000	2,600	30,600				
							1,052,500	226,000	1,278,500			43,630	

第一二〇 酒造税法犯則人員條項別 {印ハ數罪} 三十六年度

署名	税法第二十二條			税法第三 十三條	税法第二 十四條	税法第二 十五條	税法第二 十六條	税法第二 十七條	税法第二 十八條	税法第二 十九條	税法第 三十條	計
	自家用 中等生活	販賣用 下等生活	計									
熊本縣												
熊本	11	17	28	5							1	38
高瀬	12	9	21	4					3			28
隈府	3	4	7	3		1						11
山鹿		1	1	1	1				2			6
宮地	4	6	10	6								16
御船	26	21	48	2	13				1		2	71
八代	12	28	40	3		1					1	45
佐敷	6	7	14								2	16
人吉	6	3	9	3							1	15
町山	20	30	60	1	11	2					3	5
計	100	126	247	49	3	4			8		6	339

署名	税法第二十二條			税法第 二十三 條	税法第 二十四 條	税法第 二十五 條	税法第 二十六 條	税法第 二十七 條	税法第 二十八 條	税法第 二十九 條	税法第 三十條	計
	自家用 中等生活	販賣用 下等生活	計									
福岡縣												
福岡	16	4	20	4								24
東郷	1	1	2									2
折尾		4	4									4
直方	5	1	6									6
飯塚	19	4	24	2								26
甘木	11	4	15			1					1	17
前原	1		1									1
吉井	3	3	6	1								7
久留米	1	2	3	1								4
大川	1	7	10	3								13
下高	1	2	3	1								4
福島	1	2	3	2								5
小倉		1	5	4		1						10
香春	9	3	12									18
橋屋	4	14	18		1						1	19
計	75	68	150	20	1	3					2	217
大分縣												
玉津											1	1
國東	1	3	4									4
日出	2	2	4									4
臼杵	1		1						1			2
佐伯	1		1	2								3
三重		1	1	2		2						5
竹田	1		1	1					1			3
森田		1	1									2
豆田	1	2	3									3
中津	7	6	13	1								14
四日市	9	8	17	4								21
計	23	24	47	10		5			2		1	65
合 計	198	218	444	20	4	12			10		6	580

第一二一		土地檢查成績ノ一						三十六年度		
種 目	檢 查 總 筆 數			臨 檢 筆 數			大 字 數			
	廳下	廳下外	計	廳下	廳下外	計	廳下	廳下外	計	
荒地免租年期明	66	724	790	7	254	261	7	162	169	
荒地免租變換起變	20	452	472	15	348	363	6	154	160	
荒地免租繼年期付與	63	2,677	2,740	56	1,734	1,790	15	462	477	
荒地免租年期付與	---	307	307	---	265	265	---	78	78	
開墾地地價修正	72	2,153	2,225	47	1,636	1,683	16	633	649	
地目變換地價修正	221	1,551	1,772	123	3,220	3,343	41	1,010	1,051	
地類變換地價修正	65	645	710	36	421	457	4	112	116	
新開免租年期明	2	177	179	107	62	169	3	31	34	
新開免租年期付與	---	13	13	---	13	13	---	5	5	
有租地成	199	4,867	5,066	136	3,401	3,537	40	571	611	
免租地成	36	1,566	1,602	24	1,306	1,330	10	95	105	
耕地區畫形狀變更 地價據置年期付與	---	39	39	---	36	36	---	14	14	
開墾廢止	10	31	41	10	26	36	4	25	29	
開墾延長年期付與	---	103	103	---	151	151	---	3	3	
開墾撤下年期付與	---	37	37	---	25	25	---	4	4	
誤謬訂正	13	318	331	13	208	311	8	90	98	
再荒地年期更定	1	97	98	1	44	45	1	42	43	
分 合 筆	---	6	6	---	6	6	---	1	1	
地目變換地價據置	---	258	258	---	108	108	---	4	4	
低價年期付與	3	2	5	3	2	5	1	2	3	
耕地區畫形狀變更 地價據置延長年期	---	5	5	---	5	5	---	---	---	
耕地整理地價修正	---	3	3	---	3	3	---	1	1	
計	771	16,121	16,892	578	13,364	13,942	156	3,490	3,655	
三十五年 度	655	20,748	21,403	490	13,316	13,806	123	3,483	3,606	
三十四年 度	1,106	35,722	36,918	791	20,897	21,678	167	4,852	5,019	
三十三年 度	1,252	49,725	51,007	841	28,283	29,124	203	5,177	5,380	

第一二二		土地檢查成績ノ二						三十六年度			
署 名	判任二 人一組	判任各 一人一組	判任一人 一組	計	金 額	署 名	判任二 人一組	判任各 一人一組	判任一人 一組	計	金 額
熊本	福崎	...	28	7	35	54,600
宇土	小倉	...	28	1	29	45,200
高瀬	...	21	3	24	37,000	香春	...	31	8	39	56,300
隈府	...	32	1	33	52,700	行橋	...	16	7	23	34,200
山鹿	...	27	3	30	48,900	八屋	...	38	---	38	64,600
宮地	...	31	4	35	55,000	計	12	397	101	510	744,800
御船	...	24	17	41	57,800	大分縣
八代	...	18	1	19	29,000	玉津	...	25	---	25	42,500
佐敷	...	13	1	14	21,100	國東	...	25	8	33	47,500
人吉	...	25	3	28	43,800	日出	...	22	2	24	38,400
町山口	...	30	7	37	56,300	大分	...	25	16	41	55,800
計	...	255	41	296	461,300	白杵	...	42	---	42	71,400
福岡縣	佐伯	...	18	3	21	31,900
福岡	...	30	22	52	68,000	三重	...	49	---	49	79,600
東郷	...	14	3	17	26,800	竹田	...	25	2	27	42,800
折尾	...	27	1	28	45,200	森田	...	13	2	15	23,100
直方	12	19	---	31	54,600	豆田	...	30	2	32	53,000
飯塚	---	22	6	28	37,300	中津	...	24	6	30	43,400
甘木	---	22	16	38	52,400	四日市	...	28	---	28	47,600
大野	---	10	15	25	30,400	計	326	41	367	577,000	
前原	---	9	5	14	18,300	合 計	12	978	183	1,173	1,783,103
吉井	---	30	3	33	54,000	三十五年 度	5	1,019	193	1,217	1,756,650
久留米	---	18	2	20	31,600	三十四年 度	4	1,222	134	1,360	2,021,900
大川	---	13	1	14	21,400	三十三年 度	1	1,450	165	1,616	2,397,800
下瀬高	---	12	2	14	22,400						

第一二三		土地檢查監督成績							三十六年度	
區分	日數	里數			日數		宿泊夜數		金額	
		馬車	汽車	船	旅行	滞在	旅行	滞在		
本局										
局長										
事務官										
稅務屬	2	50	280		17	1	15	1	43,700	
計	2	50	280		17	1	15	1	43,700	
稅務署										
稅務官	1	8			2	1			5,100	
稅務屬	59	357	88		93	53			156,570	
計	60	365	88		95	54			161,670	
合計	62	415	368		112	55	15	1	205,370	
三十五年度	51	297	106	19	99	7	57	7	166,550	
三十四年度	31	226	29		58	5	34	5	110,180	
三十三年度	37	373	382		88	10	50	10	181,230	

第一二四		間稅檢查成績							三十六年度	
種目	臨檢總度數	派出日數			旅費支給日數	金額				
		廳下	廳下外	計						
酒稅	15,179	80,910	96,089	2,537	21,318	23,856				
酒精及酒精含有飲料	91	47	138	330	178	508				
醬油	5,578	14,496	20,074	1,007	4,035	5,042				
自家用醬油	164	388	552	220	805	1,025				
賣取引所	1,503	4,619	6,122	167	798	965				
印刷紙	21		21	180		180				
砂糖	4,800	10,771	15,571	187	810	997				
課稅取總非免許者	75	7,788	7,863	160	962	978				
酒造				2500	8,292	8,542				
酒精及酒精含有飲料				1063	127	2335				
醬油				10	20	30				

種目	臨檢總度數			派出日數			旅費支給日數	金額
	廳下	廳下外	計	廳下	廳下外	計		
砂糖				40	180	190		
酒精	115	260	375	370	480	850		
酒類製造セザルモノノ膠		9	9		30	30		
計	27,616	119,288	146,904	4,386	36,685	41,071	36,698	29,358,400
三十五年度	28,338	130,093	158,431	4,772	39,722	44,495	39,722	30,756,400
三十四年度	28,844	130,806	159,650	5,409	43,034	48,443	43,889	30,722,300
三十三年度	30,458	136,511	166,969	5,565	42,704	48,260	43,411	30,887,700

第一二五		間稅檢查監督成績							三十六年度	
區分	回數	里數			日數		宿泊夜數		金額	
		馬車	汽車	船	旅行	滞在	旅行	滞在		
本局										
局長	2	20	186		24		4		27,100	
事務官	32	1,447	5,085	74	370	26	336	26	1,189,080	
稅務屬	23	2,551	3,866	453	547	28	521	28	1,235,920	
計	57	4,027	9,137	527	941	54	861	54	2,452,100	
稅務署										
稅務官	40	179	173		40		12		81,960	
稅務屬	319	2,300	583		426		216		797,320	
計	359	2,479	756		466		228		879,280	
合計	416	6,506	9,893	527	1,407	54	1,089	54	3,331,380	
三十五年度	434	6,456	5,488	786	1,353	58	1,006	58	3,179,760	
三十四年度	535	6,278	4,271	193	777	23	404	23	2,948,550	
三十三年度	257	5,846	3,632	142	1,198	66	850	66	2,738,830	

署名	賣下印紙高	賣捌人員				署名	賣下印紙高	賣捌人員					
		元賣捌人員	恩給ヲ受ケルモノ	扶助ヲ受ケルモノ	一般人民			元賣捌人員	恩給ヲ受ケルモノ	扶助ヲ受ケルモノ	一般人民		
熊本縣					香春								
熊本	194,884,700	1	16	25	13	54	香春			1	2	3	
高瀬			4	3	11	18	行橋			1	2	6	9
隈府			3		4	7	八屋			2	2	6	10
山鹿			4	1	6	11	計	300,856,000	1	57	25	113	195
宮地			4		10	14	大分縣						
御船			5	7	9	21	玉津			2		16	18
八代			4	1	1	6	國東			1		17	18
佐敷			1	1	2	4	日出			2	2	12	16
人吉			1		9	10	大分	168,909,000	1	4		17	21
町山口			2	2	9	13	白梓			3		16	19
計	194,884,700	1	44	40	74	158	佐伯			3	1	4	8
福岡縣							三重					14	14
福岡	300,856,000	1	9	3	34	46	竹田			1		9	10
東郷			2		4	6	森田					6	6
折尾			5		7	12	豆津			5		10	15
直方			3		6	9	四日市			1		14	15
飯塚			1		9	10	計	168,909,000	1	22	4	153	179
甘木			1	3	6	10	合計	664,649,700	3	123	69	340	532
前原			1		3	4	三十五年度	713,074,900	3	126	67	363	556
吉井			5		4	9	三十四年度	697,265,300	3	126	70	432	628
久留米			7	5	7	19	三十三年度	661,173,443	3	121	69	485	675
大川			5	2		7	三十二年度	752,410,786	3	130	72	451	743
大牟田			6	1	5	12	三十一年度	728,991,515	3	131	78	853	1,063
福島			5		11	16							
小倉			4	6	3	13							

局署名	局長					事務官及稅務官							合計	俸給年額	一人平均年額			
	二級	三級	四級	五級	計	二級	三級	四級	五級	六級	七級	計						
本局					1		1	2					4	5	5,400	1,080		
熊本												1	1	1	600	600		
福岡												1	1	1	900	900		
久留米												1	1	1	900	900		
小倉												1	1	1	900	900		
計		1			1		1	5		1		1	1	1	700	700		
三十六年		1			1				1			2	9	10	9,400	940		
三十五年	1								1	4	1	1	2	9	10	9,300	930	
三十四年		1							1		5		1	7	8	7,400	925	
三十三年			1			1	1				6		1	7	8	7,000	875	
三十二年				1		1	1					1	3	2	7	8	6,500	813
												2	4	7	8	6,200	775	

局署名	一級	二級	三級	四級	五級	六級	七級	八級	九級	十級	十四	十三	十二	十一	十	計	俸給年額	一人平均年額
	本局			1	5	3	10	3	2	2	1	1	1					
熊本						1	3		1	2		1				1	11,004	393
宇土					1		1	1	1							8	180	180
高瀬						1						2				7	2,266	262
隈府						1			2		1	3				9	1,872	267
山鹿						1	1	1		2						6	2,136	237
宮地						1	1		2		1					6	1,668	278
御船				1			1		1	2	3	1				8	1,956	245
八代							4		3	3	2	1				9	2,040	227
佐敷					1			1	2	2						1	180	180
人吉								1	2	2						1	3,732	267
町山口									1	2	1	1				6	300	300
福岡									1	2	1	1				7	1,644	235
東郷								1	1	2						12	2,772	231
									1	2	3	3				1	180	180
										1	1	1				16	3,732	233
										1	1					2	600	300
																12	2,664	222
																7	1,884	269

局 署 名	一級	二級	三級	四級	五級	六級	七級	八級	九級	十級	十四級	十三級	十二級	十一級	十級	計	俸給年額	一人平均額
折尾					1	1	2	1	2		1					8	2,136	267
直方					1		2	1	2		1					7	2,136	305
飯塚					1		1	1		5	1	1	1			9	2,172	241
甘木					1		1		1	4		1				9	2,076	231
大野					1		1	2	1	1						6	1,860	310
前原							1		2	1						5	1,248	250
吉井					1	1	1	2			1		1			7	1,872	267
久留米						5	1	2	1	2	1					8	2,580	223
大川				1	1		2	3	4	3	1		1			15	3,972	265
下高				1		1	2	1	2	2	1					9	2,568	285
三池					1	1	1	1	1	2						6	1,680	280
福嶋				1				1	3	4	1					10	2,448	245
小倉							3	2	2	2						9	2,520	280
香春					1		2	2	1	1						7	1,848	264
行橋					1		1		2		3					7	1,548	221
八屋					1	2		2	1		1					7	1,956	279
玉津					1		2	1	3		1					8	1,956	245
園東					1		1	2	1	2		1				8	1,920	240
日出				1			2	1	1	2	1					8	2,328	291
大白					2	1	1		1	1	1	2				8	2,160	270
佐伯					1		1	2	1	2						7	1,716	245
三重					1		2		1	1	1					6	1,524	254
竹重					1	2	2	2		1	2					10	2,700	270
豆田					1	1	1		3		1	1				8	1,920	240
中津					1		1	1	3	1						7	1,668	238
四日市					1	1	1	1	2	1						8	2,448	306
合 計		1	12	9	26	48	49	60	85	32	32	6				21	6,576	313
三十六年度		1	9	7	37	44	39	81	68	47	22	14				10	6,216	327
三十五年度		1	5	9	15	56	42	65	36	13	51	37	21			10	96,024	262
三十四年度			3	14	15	33	46	43	62	26	57	20	66	9		12	86,400	247
三十三年度			4	10	17	22	42	68	48	22	39	43	50			13	4,620	385
三十二年度			3	7	22		15	50	59	96	10	42	37	131		5	80,028	221
																403	5,040	383
																414	87,948	212
																5	1,800	360
																403	76,200	185

第一二九 職員表 職員ノ部 (印・活版・職工及巡視) 三十七年四月一日

局 署 名	二五	二十四	十五	十三	十二	十一	十	九	八	七	六	計	俸給年額	一人平均額
本 局			1	2		1	3	6	1	1		6	744	124
熊 本					1	5	1	1				8	2,556	142
宇 土						2	1					3	1,128	141
高 瀬						3	1					4	420	140
隈 府						1	1	1		1		6	756	126
山 鹿						2		1	2			5	612	122
宮 地						3	1	1				5	408	136
御 船						3		1				5	684	137
八 代						1	1		4			6	984	123
佐 敷						1	1		2			4	492	123
人 吉						2	1	2	2			7	384	128
町 山							1	2	1	1		5	876	125
福 岡					3	2	1					6	576	115
東 郷						1	1	1				3	816	136
折 尾						1		3				4	360	120
直 方						3	1					4	456	114
飯 塚						2	1	1				4	516	129
甘 木					2	2						4	492	123
大 野					1	1			1			3	552	138
前 原						2						4	372	124
吉 井						1		2				4	528	132
久留米						2	1	8	1			13	372	124
大川						1	1	1	2			6	780	130
下高						1	2					3	612	122
三池							1		3			4	408	136
福嶋							1	3	1			5	456	114
小倉						2	2	1	1			6	600	120
香春							2	1	1			4	780	130
行橋							2	1	1			4	492	123
八屋							2		1			4	516	129
玉津							2		1			3	516	129
園東							2		1			3	396	132
							1	1	2			4	396	132

局 署 名	三	十	五	十	三	十	四	十	四	十	九	八	七	六	計	俸 年	給 額	一人平均 額
日 出										2	1				4	480	120	
大 分											2		1	3	6	588	98	
白 井										1	1				3	384	128	
佐 伯										3					3	432	144	
三 重										3	1	2			7	900	129	
竹 田										1	1		1		4	480	120	
森 田										1			1		2	240	120	
豆 田															3	306	132	
中 津										2		1			3	306	132	
四 日 市												4	1	1	6	612	102	
合 計		1	2	1	62	42	38	40	7	5	6	1	1	198	25,200	127		
三十六年	1				45	45	46	41	13	4	1			196	24,324	124		
三十五年					2	50	44	38	21	6	1			162	18,864	117		
三十四年						14	59	37	27	10				147	16,356	111		
三十三年							36	70	34	6				146	15,648	106		
三十二年							14	49	46	7				116	11,976	103		

第一三〇 職 員 表

給仕小使ノ部 {印ハ小細工及活版職工} 三十七年四月一日

局 署 名	三十錢	二十八錢	二十六錢	二十四錢	二十二錢	二十錢	十五錢	十三錢	計	俸給年額	一人平均 額
本 局			1	1	2		6	2	3	189,800	63,300
熊 本			1						10	671,600	67,160
宇 土									2	167,900	83,950
高 瀨									1	73,000	73,000
限 府									1	73,000	73,000
山 鹿									1	73,000	73,000
宮 地									1	73,000	73,000
御 船									1	73,000	73,000
八 代					1				1	80,300	80,300
佐 敷									1	73,000	73,000
人 吉									1	73,000	73,000
町 山 口									1	80,300	80,300

局 署 名	三十錢	二十八錢	二十六錢	二十四錢	二十二錢	二十錢	十五錢	十三錢	計	俸給年額	一人平均 額
福 岡				1	1				2	167,900	83,950
東 郷						1			1	73,000	73,000
折 尾				1					1	97,600	97,600
直 方				1					1	87,600	87,600
飯 塚				1					1	87,600	87,600
甘 木				1					1	87,600	87,600
大 野						1			1	73,000	73,000
前 原						1			1	73,000	73,000
吉 井						1			1	73,000	73,000
久 留 米				1					1	73,000	73,000
大 川									1	87,600	87,600
下 高						1			1	73,000	73,000
三 池						1			1	73,000	73,000
福 島						1			1	80,300	80,300
小 倉	1								1	73,000	73,000
香 春								1	2	156,050	78,480
行 橋						1			1	80,300	80,300
八 屋				1					1	87,600	87,600
玉 津						1			1	80,300	80,300
國 東						1			1	80,300	80,300
日 出						1			1	73,000	73,000
大 分				1					1	73,000	73,000
白 井						1			2	160,600	80,300
佐 伯						1			1	73,000	73,000
三 重						1			1	80,300	80,300
竹 田						1			1	73,000	73,000
森 田						1			1	73,000	73,000
豆 田						1			1	73,000	73,000
中 津						1			1	80,300	80,300
四 日 市						1			1	80,300	80,300
合 計	1		1	9	12	24	6	2	55	189,800	63,300
			2					1		4,179,250	75,956

三十六年度以前ハ俸給制異ナルヲ以テ茲ニ参考ノ爲ニ本年分ヲ俸給月額ニ換算シ前五年ニ比較
對照スルハ左ノ如シ

年 度	俸給月額						計	俸 年 額	一人平均 年 額
	九圓以上	八圓以上	七圓以上	六圓以上	五圓以上	五圓未満			
三十七年	1	11	36	7	55	4,179	75
三十六年	1	12	35	1	55	4,098	76
三十五年	1	10	37	1	6	55	3,991	73
三十四年	14	35	4	53	3,936	74
三十三年	12	36	1	4	53	3,900	73
三十二年	6	11	31	4	52	3,348	64

第一三一 職員任免異動

三十六年度

官 等	異動									
	新 任	復 職	他 ヨリ 勤	免 官	休 職	死 亡	他へ 轉動	昇 級	増 級
美 任	1	2	3
列 任	38	7	25	3	2	15	112	42
履	128	99	96
計	166	8	124	3	2	17	115	135
三十五年度	229	7	117	3	7	201	319
三十四年度	117	9	145	11	5	10	221	197
三十三年度	127	8	107	1	2	18	84	215
三十二年度	221	3	13	78	8	5	43	117	324

第一三二 文書件數ノ一

三十六年度

種 別	收					送				
	直 税	間 税	經 理	鑑 定	計	直 税	間 税	經 理	鑑 定	計
閣 院 省 廳	63	8	690	2	763	50	20	63	133
大 藏 省	37	53	309	2	401	52	145	386	4	587
稅 務 監 督 局	4,745	4,861	25,840	19	35,465	4,879	6,710	23,498	42	35,129
稅 務 署	14,655	8,194	28,246	599	51,694	12,911	5,687	17,170	267	36,035
道 廳 府 縣	1,353	90	93	1	1,537	651	43	87	5	786
裁 判 所	204,681	713	6,111	3	211,508	30,153	874	6,165	37,192
郡 市 役 所	2,651	1,115	834	4,600	5,653	414	979	7,046
町 村 役 場	76,456	1,299	13,286	91,041	170,190	3,197	28,356	201,743
其 他 諸 官 衙	2,106	1,159	10,663	13,928	2,954	224	1,021	4,199
會 社 及 人 民	255,747	18,832	87,147	6	361,732	178,484	6,719	84,485	1	260,689
雜	153	848	14,544	7	15,552	271	623	3,135	1	4,030
計	562,647	37,172	187,763	639	788,221	406,248	24,656	165,345	320	596,569
三十五年度	525,101	39,498	192,300	199	757,098	353,854	24,191	139,865	167	548,077
三十四年度	504,009	49,875	144,360	92	698,336	343,896	28,427	102,626	171	475,120
三十三年度	435,182	37,837	103,592	576,611	323,718	20,612	72,430	416,760
三十二年度	348,205	63,301	94,397	505,903	267,841	23,264	62,489	353,594
三十一年度	577,671	324,518

第一三三 文書件數ノ二

三十六年度

局 署 名	收					送				
	直 税	間 税	經 理	鑑 定	計	直 税	間 税	經 理	鑑 定	計
本 局	5,503	6,576	26,987	567	39,633	3,373	4,184	14,474	258	22,289
熊 本	30,730	2,857	14,428	48,015	25,163	1,257	4,701	31,121
高 瀬	15,036	933	3,309	19,278	9,251	507	2,994	12,752
隈 府	16,029	671	3,771	20,471	13,439	383	3,065	16,887
山 鹿	14,530	686	2,780	17,996	9,440	493	2,916	12,849
宮 地	16,985	756	5,115	22,856	10,412	618	3,461	14,491
御 船	29,842	1,587	7,570	38,999	17,349	1,343	8,239	26,931
八 代	8,618	848	3,782	13,248	5,485	575	3,504	9,564
佐 敷	8,546	330	2,224	11,102	5,857	207	1,604	7,668

局 署 名	收					發				
	直 稅	間 稅	經 理	鑑 定	計	直 稅	間 稅	經 理	鑑 定	計
人 吉	14,740	1,067	16,091	31,898	7,324	738	22,891	30,953
町 山 口	17,772	1,432	4,992	24,196	18,812	910	4,230	23,952
福 岡	35,005	1,782	7,619	47	45,453	23,883	1,365	9,916	39	35,203
東 郷	7,721	634	2,649	11,004	6,280	441	2,476	9,197
折 尾	12,994	678	2,882	16,554	11,932	450	3,705	16,087
直 方	9,472	383	4,018	13,873	6,882	194	4,613	11,689
飯 塚	14,749	800	3,416	18,965	11,417	632	3,078	15,177
甘 木	17,662	678	2,556	20,896	12,982	485	2,677	16,094
前 原	11,663	486	1,580	13,729	7,529	337	877	8,743
吉 井	10,267	529	1,915	12,711	8,799	585	1,176	10,560
久 留 米	14,409	779	2,238	17	17,443	11,229	670	2,331	15	14,245
大 川	12,328	1,153	3,030	16,511	7,606	858	2,221	10,685
大 牟 田	17,460	812	3,326	8	21,606	11,253	586	2,659	8	14,506
福 島	17,756	806	2,099	20,661	8,405	503	2,136	11,094
小 倉	17,409	675	7,041	25,125	12,389	363	7,534	20,286
香 春	14,383	550	4,051	18,984	10,276	419	2,387	13,082
行 橋	14,661	579	4,005	19,245	11,222	346	2,782	14,350
八 屋	9,477	936	2,753	13,166	8,097	501	2,244	10,842
玉 津	11,128	575	2,671	14,374	11,018	334	1,730	13,082
國 東	13,535	600	2,626	16,761	13,329	524	2,529	16,382
日 出	11,741	589	3,133	15,463	7,854	377	3,860	12,091
大 分	19,227	998	5,655	25,880	12,469	288	4,375	17,132
白 杵	9,447	516	2,541	12,504	5,088	401	2,578	8,067
佐 伯	11,445	675	1,453	13,573	8,493	566	1,182	10,231
三 重	15,321	739	6,638	22,698	6,520	396	7,357	14,273
竹 田	8,860	539	4,378	13,786	7,184	349	1,974	9,507
森	5,327	378	2,314	8,019	4,953	218	2,640	7,811
豆 田	14,061	403	2,663	17,127	12,491	328	2,957	15,776
中 津	12,506	678	4,517	17,701	8,229	477	4,234	12,940
四 日 市	13,291	479	2,947	16,717	12,594	308	4,087	17,979
合 計	562,647	37,172	187,763	639	788,221	406,246	24,656	165,345	320	596,560

第一三四 徵收費ノ一

科 目	三十七年度	三十 六 年 度			三十五年度	三十四年度	三十三年度	三十二年度
	(豫 算)	局 費	課 費	計				
俸給及諸給	111,342	19,152,921	98,942,802	118,095,723	117,542,177	103,482,456	103,582,205	108,162,550
委任俸給	9,400	5,225,810	4,141,390	9,367,200	7,520,397	7,119,396	6,552,940	6,173,864
判任俸給	101,942	12,194,457	90,634,412	102,828,809	95,894,976	93,236,762	93,529,659	91,284,853
退官賜金	320,000	320,000	1,598,500	1,081,000	513,000	1,468,833
死亡賜金	150,000	150,000	42,000	608,667	72,000	201,000
休職俸給	201,654	201,654	1,003,304	1,036,681	6,666
賞與	1,061,000	4,167,000	5,228,000	11,483,000	5,400,000	2,908,000	9,034,000
廳費	15,523	3,652,109	13,384,509	17,036,618	16,386,311	17,052,199	16,008,104	17,889,879
備品費	1,147	324,521	1,499,349	1,823,870	1,864,586	3,338,688	3,583,187	2,840,922
圖書及印刷費	1,109	490,114	954,570	1,444,684	861,651	1,073,752	851,301	633,523
筆紙墨文具	3,691	161,274	3,767,441	3,928,715	3,831,102	3,930,949	3,924,630	5,239,189
消耗品	2,200	241,340	1,975,116	2,216,455	2,432,851	2,306,473	2,619,542	3,912,462
通信運搬費	5,976	1,392,905	4,538,818	5,931,723	5,406,789	4,983,949	5,022,280	5,263,783
鑑定及分拆費	1,400	1,041,955	649,216	1,691,171	1,989,333	1,818,388	997,164
修繕費	145,673	400	145,973	29,075	38,665
各所修繕	145,673	400	145,973	29,075	38,665
賠償及訴訟費	683,230	683,230	344,620	574,230	2,746,070	35,380
訴訟費	683,230	683,230	344,620	499,030	246,070	35,380
賠償費	75,200	2,500,000
旅費	42,884	9,650,930	38,444,700	48,095,630	47,488,060	46,118,080	44,062,540	41,387,120
內國旅費	42,983	9,650,930	38,444,700	48,095,630	47,488,060	46,118,080	44,062,540	41,387,120
雜給及雜費	40,984	5,443,862	38,875,584	44,319,446	44,282,425	34,007,248	30,426,768	30,555,558
給與	213,500	814,500	1,028,000	1,726,500	977,696	1,017,000	851,000
雇員給	25,281	3,541,869	23,051,442	26,593,311	26,667,091	17,766,536	16,587,953	17,074,076
備人料	5,378	1,266,343	4,152,199	5,418,542	5,035,645	4,818,179	4,317,358	4,139,000
被服費	2,411	224,280	2,348,783	2,573,063	2,548,869	2,672,712	2,747,637	3,434,000
雜費	7,962	197,870	8,508,660	8,706,530	8,304,320	7,772,125	5,807,020	5,057,482
所得稅調查費	1,080	7,077,407	7,077,407	6,400,653	6,632,836	6,805,063	7,555,873
所得稅調查費	1,080	7,077,407	6,400,653	6,632,836	6,805,063	7,555,873
市町村交付金	18,265	23,472,696	23,472,696	18,265,000	20,274,410	21,846,218	19,711,755
市町村交付金	18,265	23,472,696	23,472,696	18,265,000	20,274,410	21,846,218	19,711,755
滯納及犯則者處分費	3,080	7,357,348	7,357,348	8,308,502	3,784,369	2,240,023	1,571,253

種 別	二 月			六 月			十 月			平 均		
	上	中	下	上	中	下	上	中	下	上	中	下
赤砂糖	8,234	7,620	7,063	7,896	7,407	6,836	8,800	8,320	7,990	8,310	7,782	7,286
白砂糖	11,145	10,615	8,777	11,377	10,061	9,991	11,590	11,050	10,280	11,490	10,575	9,688
冰砂糖	17,050	15,650	13,580	15,867	13,411	12,733	16,230	15,270	14,630	16,640	15,460	14,105
糖 密
糖 水
福 岡 縣												
地 酒												
古 酒	36,164	32,530	29,045	33,729	30,411	28,431	34,850	31,260	28,320	34,914	31,400	28,986
新 酒	29,617	27,735	26,024	30,500	27,750	25,500	30,059	27,743	25,762
入 輪												
古 酒	43,654	37,070	32,077	38,773	34,633	30,667	42,770	37,420	33,250	41,734	36,374	31,988
新 酒	31,750	29,200	26,450	31,750	29,200	26,450
白 酒	52,600	48,400	42,500	50,800	46,500	43,000	53,200	49,000	46,330	52,200	47,967	43,943
味 淋	62,500	52,833	50,800	71,600	57,750	52,250	59,630	55,500	54,250	64,577	55,361	52,433
濁 酒	26,250	24,636	23,118	24,500	23,250	22,500	26,270	24,000	22,910	25,507	23,962	22,843
燒 酎	52,300	46,400	40,667	49,156	44,781	40,694	49,700	44,750	40,400	50,385	45,310	40,520
酒 精	115,537	105,977	95,443	139,571	123,833	120,250	123,960	120,690	118,110	126,356	116,833	111,268
麥 酒	56,454	53,160	50,430	55,770	51,958	49,333	55,530	52,330	49,170	55,918	52,483	49,644
醬 油	15,440	11,529	8,029	16,694	11,433	7,242	15,850	10,790	7,150	15,995	11,251	7,474
溜
芝 米	14,325	13,834	13,159	14,981	14,623	14,149	11,850	11,510	11,130	13,719	13,322	12,813
大 麥	6,400	6,010	5,647	7,528	7,113	6,750	6,520	6,160	5,870	6,816	6,428	6,089
小 麥	8,340	8,076	7,562	10,444	9,824	8,844	9,260	8,620	7,790	9,348	8,840	8,065
大 豆	8,240	7,860	7,265	8,294	7,864	7,426	8,620	8,300	7,830	8,385	8,008	7,507
小 豆	12,206	11,656	10,993	12,665	12,056	10,794	11,960	11,550	11,030	12,277	11,754	10,939
鹽	2,918	2,547	2,213	2,896	2,585	2,325	2,490	2,240	1,980	2,768	2,457	2,173
酒 粕	2,025	1,748	1,590	1,875	1,698	1,410	1,400	1,350	1,300	1,767	1,599	1,433
黑砂糖	6,894	6,357	5,806	6,674	6,289	5,831	6,350	5,940	5,510	6,639	6,195	5,716
白 下	9,100	7,750	7,500	9,100	7,750	7,500
赤砂糖	7,402	6,903	6,713	8,096	7,282	7,008	8,440	7,890	70,90	7,970	7,538	6,937
白砂糖	11,197	10,213	9,405	11,038	10,356	9,685	11,300	10,800	10,130	11,208	10,466	9,740
冰砂糖	16,212	15,263	14,261	15,997	15,393	13,667	15,970	15,310	14,300	16,060	15,322	14,106
糖 密	7,500	7,300	7,000	7,500	7,300	7,000
糖 水

種 別	二 月			六 月			十 月			平 均		
	上	中	下	上	中	下	上	中	下	上	中	下
大 分 縣												
地 酒												
古 酒	36,917	33,750	30,392	35,917	32,917	29,333	36,330	33,310	30,380	36,388	33,326	30,035
新 酒	32,083	28,958	27,045	30,000	28,000	23,000	31,042	28,479	25,023
輸 入												
古 酒	50,700	44,700	38,700	42,855	38,500	32,650	44,510	40,140	32,510	46,022	41,113	34,620
新 酒	30,314	27,500	25,430	52,286	49,667	46,000	30,314	27,500	25,430
白 酒	54,000	48,275	41,857	52,286	49,667	46,000	52,710	49,430	46,140	52,999	49,124	44,666
味 淋	54,000	48,150	42,250	55,571	52,167	49,083	55,000	50,570	47,140	54,857	50,570	46,157
濁 酒	27,666	25,333	23,666	28,000	26,000	23,000	32,000	28,000	22,000	29,222	26,444	22,889
燒 酎	54,300	47,200	40,777	56,708	49,458	42,091	57,450	51,220	44,000	56,153	49,293	42,280
酒 精	117,333	110,500	95,000	116,375	103,667	92,233	118,500	113,500	111,000	117,403	109,223	99,411
麥 酒	62,500	58,080	52,743	58,300	56,375	54,500	56,320	55,500	54,270	59,040	56,652	53,833
醬 油	20,833	13,500	8,202	21,032	14,521	9,073	22,450	14,620	9,740	21,438	14,214	9,035
溜
芝 米	13,908	13,625	13,367	14,780	14,490	14,154	11,850	11,570	11,240	13,513	13,228	12,920
大 麥	7,030	6,640	6,330	8,663	8,270	7,690	7,360	7,050	6,850	7,684	7,320	6,823
小 麥	8,760	8,446	8,163	10,590	10,108	9,026	9,780	9,250	8,700	9,710	9,268	8,629
大 豆	8,667	8,350	8,046	8,655	8,136	7,645	8,490	8,100	7,700	8,604	8,195	7,797
小 豆	11,692	11,058	10,350	13,265	12,450	12,150	11,770	11,350	10,810	12,241	11,619	11,103
鹽	3,030	2,770	1,708	2,469	2,196	1,835	2,070	1,840	1,620	2,523	2,269	1,721
酒 粕	1,695	1,609	1,477	1,897	1,500	1,400	1,796	1,555	1,429
黑砂糖	7,883	7,350	6,950	7,491	7,182	6,609	7,340	6,790	6,300	7,571	7,107	6,620
白 下	8,500	8,200	8,000	8,500	8,200	8,000
赤砂糖	8,988	8,643	7,714	8,829	8,300	7,671	9,590	9,000	8,240	9,129	8,648	7,875
白砂糖	11,450	10,283	9,567	11,200	10,400	9,455	11,680	10,970	9,880	11,443	10,551	9,634
冰砂糖	18,550	17,190	16,300	16,446	15,900	15,163	17,040	16,310	15,890	17,345	16,467	15,784
糖 密	5,500	5,000	4,500	6,000	5,600	5,400	5,150	5,050	5,000	5,500	5,217	4,960
糖 水	8,400	7,750	7,350	5,550	5,000	4,800	6,970	6,375	6,075

第一三七		會社數表			三十六年十二月末日		
種別	合名	合資	株式	株式合資	計	資本總額	拂込資本金
全管							
農業	1	1	2,720,000	2,720,000
工業	10	64	52	126	4,815,193,570	3,453,637,210
商業	25	86	204	1	316	23,405,566,300	18,139,204,286
水陸運輸業	2	11	15	28	51,904,722,000	45,975,224,597
其他	2	13	11	26	2,679,569,000	2,394,669,000
計	39	174	283	1	407	82,898,070,870	69,965,455,093
熊本縣							
農業
工業	2	8	9	19	1,659,000,000	1,299,700,000
商業	5	19	19	43	3,351,060,000	2,463,716,038
水陸運輸業	1	4	2	7	342,400,000	217,269,097
其他	5	7	12	256,119,000	201,119,000
計	8	36	37	81	5,608,579,000	4,181,804,135
福岡縣							
農業	1	1	2,720,000	2,720,000
工業	6	39	34	79	2,777,988,570	1,812,927,610
商業	18	54	126	1	199	13,514,111,300	9,972,234,748
水陸運輸業	1	6	9	16	51,302,322,000	45,513,584,500
其他	1	6	3	10	2,405,750,000	2,175,850,000
計	26	105	173	1	305	70,002,891,870	59,477,316,855
大分縣							
農業
工業	2	17	9	28	378,205,000	341,009,600
商業	2	13	59	74	6,630,695,000	5,703,253,500
水陸運輸業	1	4	5	260,000,000	244,371,000
其他	1	2	1	4	17,700,000	17,700,000
計	5	33	73	111	7,286,600,000	6,306,334,100

第一三八		清酒輸出入			三十六酒造年度					
署名	輸 出				輸 入					
	外國	他局	局管內	計	外國	他局	局管內	計		
熊本縣	45	100	895	1,040	433	5,538	2,666	8,637
熊本縣	110	200	340	650	135	3,427	550	4,112
高瀬	59	778	837	228	450	678
限府	1	153	985	631	114	745
山鹿	401	309	100	810	540	100	640
宮地	5,219	5,219	288	382	670
御船	5	950	955	506	2,005	4,159	6,670
八代	110	443	2,489	3,042
佐敷	2	8	40	580	382	1,002
人吉	4	595	2,000	2,599	509	7,201	7,710
町山口	49	1,213	726	11,269	13,257	1,733	20,881	11,292	33,906
計
福岡縣	150	580	562	8,842	10,134	661	320	981
福岡縣	15	2,516	2,531	157	157
折尾	9	6	52	213	280	2,150	32	4,138	6,320
直方	48	576	624	82	2,339	2,421
飯塚	86	2,049	2,135	316	316
甘木	84	493	1,689	2,266	1,392	1,392
前原	71	65	136	1,019	601	1,620
吉井	10	64	1,390	2,384	3,848	149	149
久留米	125	128	4,285	4,715	9,253	251	5,627	15	5,893
大川	700	11,405	12,120	8,197	32,422	155	498	653
大牟田	9,421	7,046	4,384	20,851	475	2,471	2,946
福岡縣	15	487	27	1,731	2,260	870	870
小倉	259	40	814	1,113	5,630	413	3,635	9,678
香春	170	170	300	3,427	3,727
行橋	40	1,067	1,107	187	558	745
八屋	16	287	442	745	25	60	20	105
計	1,109	22,977	25,935	30,854	89,875	10,635	6,432	20,906	37,973
大分縣
玉津	215	903	1,118	55	200	496	751

署名	輸 出					輸 入				
	外國	他局	局 管	縣 內	計	外國	他局	局 管	縣 內	計
國 東				36	36		926		709	1,635
日 出				2,362	2,362		737		573	1,310
大 分	2			699	701		681		536	1,217
白 杵		310		348	658		3,457		102	3,559
佐 伯				30	30		2,404		600	3,004
三 重				350	350				80	80
竹 田		50	1,150	349	1,549		2		149	151
森 田			336	1,186	1,522				15	15
豆 田			2	188	190			1,625	291	1,916
中 津			146		146		744	217	722	1,683
四 日 市			16	325	349		4		1,182	1,186
計	10	360	1,865	6,776	9,011		9,010	2,042	5,455	16,507
合 計	1,168	24,550	28,526	57,899	112,143		21,378	20,355	37,653	88,386

第一三九 酒類消費高 清酒ノ部 三十六酒造年度

署名	持越高	輸入高	製造高	割水高	計	貯石	酒類用高	輸出高	流出高	遺失高	其他失高	火其減高	入他減高	年度末現在高	計	消費高
熊本縣																
熊 本	3,544	8,637	7,147	1,331	20,659			1,040				2,150	2,347	5,546	15,113	
高 瀨	1,184	4,112	5,259	1,050	11,605	149		650			3	1,602	1,125	3,529	8,076	
隈 府	1,571	678	5,343	173	7,765	53		837				810	1,225	2,925	4,840	
山 鹿	1,181	746	8,534	661	11,121	198		1,139				877	1,638	3,852	7,269	
宮 地	1,107	640	8,095	2,300	12,142	11		810				1,476	2,350	4,647	7,495	
御 船	3,325	670	17,827	1,783	23,605	81		5,219				2,361	4,322	11,963	11,622	
八 代	542	6,670	1,970	482	9,664	15		955				879	620	2,469	7,195	
佐 敷	436	3,042	403	80	3,961	3						391	280	674	3,287	
人 吉	59	1,002		110	1,171			8				104	140	252	919	
町山口	1,768	7,710	3,903	518	13,899	21		2,599				1,860	529	5,009	8,890	
計	14,717	33,906	58,481	8,488	115,592	531		13,257			3	12,519	14,576	40,886	74,706	
福岡縣																
福 岡	14,019	981	20,454	532	44,986	64		10,134				2,843	15,297	28,338	16,648	

署名	持越高	輸入高	製造高	割水高	計	貯石	酒類用高	輸出高	流出高	遺失高	其他失高	火其減高	入他減高	年度末現在高	計	消費高
東 郷	2,310	157	7,904	463	10,834	70		2,531				1	946	3,089	6,643	4,211
折 尾	2,516	6,320	4,876	512	14,224	3		280	1		4	853	3,012	4,153	10,071	
直 方	1,978	3,421	4,887	586	9,872		8	624						1,768	2,400	7,472
飯 塚	6,296	316	12,520	1,193	20,325	25		2,135						995	6,500	9,655
甘 木	2,520	1,392	9,647	445	14,004	166		2,266					1,075	3,312	6,819	7,185
前 原	1,532	1,620	4,098	35	7,285			136				2	395	1,932	2,465	4,820
吉 井	4,800	149	9,838	388	15,175			3,848	15		17	850	4,910	9,640	5,535	
久留米	10,879	5,893	17,922	583	34,677	24		9,253	35			4,213	11,150	24,675	10,012	
大 川	16,748	653	43,281	3,634	64,316	344		32,422	159			5,021	20,409	58,355	5,961	
大 牟 田	17,216	2,946	36,533	122	56,817			20,851				2,922	21,301	45,074	11,743	
福 島	5,135	870	8,942	400	15,347	52		2,260	3			1,312	5,000	8,627	6,719	
小 倉	2,757	9,678	5,264	705	18,404	43		1,113			30	1,450	2,513	5,149	13,255	
香 春	2,261	3,727	5,168	922	13,078	42		170				2,419	3,320	5,951	7,127	
行 橋	2,853	745	5,676	284	9,558	12	1	1,107				659	2,665	4,444	5,114	
八 屋	1,023	105	5,734	455	8,217	46		745				963	2,006	3,760	4,457	
計	96,743	37,973	211,144	11,270	357,130	897	9	89,875	54	159	54	26,916	108,184	226,148	130,991	
大分縣																
玉 津	1,713	761	5,595	474	8,533	30		1,118			875		1,461	3,484	5,049	
國 東	1,935	1,635	5,026	201	8,797			36	3			608	1,983	2,630	6,167	
日 出	3,445	1,310	10,293	1,381	16,429	7	6	2,362	489		2	1,024	3,720	7,610	8,819	
大 分	3,960	1,217	9,788	496	15,461	22		701				1,145	4,850	6,718	8,743	
白 杵	1,470	3,559	5,616	281	10,926			658				874	2,100	3,632	7,294	
佐 伯	1,454	3,004	2,216	183	6,857			30				367	623	1,020	5,837	
三 重	2,421	80	9,291	699	12,491	17		350			3	1,707	2,329	4,406	8,055	
竹 田	1,641	151	7,218	437	9,447	8		1,549	5			878	1,723	4,163	5,284	
森 田	1,827	15	5,881	648	8,371	11	10	1,522				418	2,572	4,533	3,838	
豆 田	2,430	1,918	3,818	336	8,500	21		190				499	1,966	2,676	5,824	
中 津	2,513	1,683	5,011	401	9,611	99		146			507	2,110		2,862	6,749	
四 日 市	1,761	1,186	4,916	540	8,403			349								
計	26,573	16,507	74,669	6,077	123,826	215	16	9,011	8	489	1,302	10,490	24,979	46,600	77,226	
合 計	138,033	88,336	344,294	25,844	596,557	1,643	25	112,143	62	648	1,449	49,925	147,739	313,634	282,923	

郡名	持高	輸入高	製造高	割水高	計	貯蓄高	酒原高	額用高	輸出高	流出高	焼失高	其他高	火其高	入他高	年度末現在高	計	消石高	費高
東郷	1	183	10	194	86	10	9	105	89									
折尾	3	100	91	10	204							2	9	11	22	182		
直方	1	105	22	2	130			14						2	16	114		
飯塚	1	13	232	30	276			2					40	10	52	224		
甘木	1	3	118		122			12					2	17	31	91		
前原		4	80		84								4	5	9	75		
吉井	1	12	66	7	86			31					10	4	45	41		
久留米		140	60	31	231			73					30	7	110	121		
大川	104		2,116	18	2,238			1,420					231	354	2,005	233		
大牟田	123	44	624	1	792			285			1		7	234	527	265		
福岡		152	520	3	675			413					65	37	515	160		
小倉	2	131	60	6	199								10	14	24	175		
香春		127	3	13	143								17	2	19	124		
行橋	7	34	40	3	84								6	1	7	77		
八屋	7	3	173	38	221			11					13	5	29	192		
計	251	886	5,400	178	6,715		6	2,405			3	512	733	3,749	2,966			
大分縣																		
玉津	2	1	36		30			2					3	6	11	28		
國東		9	21	3	33								1		1	32		
日出	2	68	106	26	202		5	7					22	10	44	158		
大分	29	59	430	66	584			48					42	47	137	447		
白杵	204	129	84	12	429			39					7	15	61	368		
佐伯	9	149	170	12	340								7	61	68	272		
三重	19	1	250	21	291		1						45	33	79	212		
竹田	16		165	24	205			23					20	13	56	149		
森	2		126	3	131		1	12					12	15	40	91		
豆田	8	70	138	19	235			9					6	6	23	212		
中津	2	27	126	15	170			5					12	26	48	127		
四日市		3	116	9	128		4	4						3	11	117		
計	293	516	1,768	210	2,737		11	149					179	235	574	2,213		
合計	1,246	10,736	17,691	1,334	31,007		17	5,407			8	3,294	2,318	11,044	19,063			

第一四二

職業別戸數及人口

三十六年十二月三十一日

郡市名	戸數				人口					
	農業	商業	工業	漁業	農業	商業	工業	漁業		
熊本縣										
熊本	4	4,396	1,698	56	8,233	14	10,818	4,790	156	39,599
飽託	13,033	3,744	1,566	1,420	5,620	77,520	21,341	8,926	9,614	28,806
宇土	5,306	1,236	636	1,053	313	33,938	5,146	2,652	5,338	1,470
玉名	16,410	2,191	1,213	603	2,545	96,924	10,807	6,087	3,746	20,527
菊池	9,461	1,367	755	128	1,836	56,766	8,202	3,465	544	9,180
鹿本	11,221	1,790	1,005	353		22,470	4,706	2,405	353	
阿蘇	10,374	1,516	793		581	57,925	6,943	3,484		2,402
上益城	11,934	1,281	1,145	24	406	63,623	7,274	6,528	110	2,370
下益城	9,879	1,775	913	123	476	64,844	8,900	4,095	600	2,500
八代	10,501	2,612	949	636	811	67,341	14,548	5,160	3,192	4,314
北磨	7,778	1,153	644	566	257	33,949	2,068	1,181	965	504
球磨	10,614	2,006	586	41	649	58,401	10,444	2,780	70	3,540
天草	23,965	2,392	1,572	4,580	1,675	148,003	9,763	8,472	23,626	5,391
計	140,489	27,463	13,475	9,583	23,402	781,713	120,960	60,034	48,314	121,113
福岡縣										
福岡	12	5,067	1,468	80	3,725	53	35,396	10,032	544	24,473
粕屋	6,593	839	225	750	977	38,300	4,870	1,437	4,350	5,979
早良	3,731	773	150	83	572	23,820	4,840	945	524	4,040
宗像	4,904	1,132	513	858	774	28,338	6,786	2,626	5,119	4,070
遠賀	6,714	3,798	1,705	542	6,109	33,428	13,738	5,885	2,008	38,143
鞍手	7,236	2,103	1,174	7	4,385	33,524	11,622	6,269	36	16,847
嘉穂	8,639	2,506	2,423	21		43,197	12,530	21,933	47	
朝倉	8,266	1,484	470	47	2,373	53,729	9,920	2,347	190	22,451
筑紫	7,541	2,500	300		2,475	46,890	14,800	1,770		12,953
糸島	6,336	850	605	1,038	1,039	38,213	4,732	2,743	6,347	5,951
浮羽	7,427	795	200	105	1,100	42,962	6,467	1,760	640	6,910
久留米	146	2,460	1,011	11	1,426	876	14,800	6,100	65	11,061
三井	8,537	2,012	1,408	91	1,013	46,114	10,824	7,575	490	10,291
三浦	8,623	3,492	1,989	445	1,982	54,905	19,561	12,331	3,614	13,543
山門	7,006	3,067	1,415	855	1,802	44,462	16,260	8,004	6,121	10,856
三池	4,962	1,535	937	555	5,023	31,005	8,310	5,373	2,33	27,617

郡市名	戸					人				
	農業	商業	工業	漁業	庶業	農業	商業	工業	漁業	庶業
八女	12,726	2,988	3,049	60	1,007	66,982	15,201	15,927	15,270	5,052
小倉	1,664	887	410	1,405	12,454	6,741	3,116	10,653
門司	103	3,652	475	106	2,619	586	19,397	2,898	572	14,745
企救	6,404	1,695	327	402	894	33,763	8,664	1,977	2,374	4,673
田川	8,502	1,954	595	135	3,086	38,668	8,501	2,808	135	24,102
京都	7,109	1,417	712	300	1,276	44,691	6,662	3,200	1,616	7,206
築上	8,874	1,421	450	870	311	48,041	6,258	1,394	2,679	1,530
計	140,491	49,294	22,488	7,771	46,273	797,547	277,593	132,165	43,187	282,560
大分縣										
西國東	6,369	1,136	443	343	346	41,650	5,324	1,855	1,796	1,375
東國東	10,093	992	194	625	278	50,437	5,350	950	3,753	1,411
速見	9,041	2,707	567	1,080	1,185	48,889	12,653	2,478	5,924	4,564
大分	15,920	2,869	1,191	474	1,684	89,515	13,597	5,570	2,406	6,462
北海部	8,950	3,568	910	2,333	472	53,703	21,980	5,450	15,310	1,887
南海部	10,079	1,490	324	1,220	1,358	62,982	5,960	1,296	6,882	5,432
大野	12,229	1,318	447	202	684	57,447	4,711	1,521	419	2,659
直入	6,591	1,243	327	86	738	34,916	6,942	1,673	474	3,807
玖珠	4,605	355	206	14	261	26,016	2,009	1,179	76	1,650
日田	8,695	1,439	678	4	122	52,170	9,350	4,740	18	288
下毛	10,600	2,214	266	355	612	55,686	12,184	1,545	2,358	3,366
宇佐	10,267	1,524	463	490	532	60,060	8,478	2,405	2,885	2,919
計	113,439	20,855	6,036	7,235	8,292	633,473	108,533	30,662	42,301	35,820
合計	394,419	97,617	41,999	24,589	77,967	2,212,738	507,091	222,861	133,802	430,493

第一四三

自作地小作地及農業戸數

三十六年十二月末日

郡市名	自作地			小作地			農業戸數			
	田	畑	計	田	畑	計	自作	自作兼小作	小作	計
熊本縣										
熊本	1,0	1,0	1,1	1,1	1	2	1	4
飽託	2,743,3	5,499,6	8,242,9	2,265,0	3,662,1	5,927,1	3,271	5,867	4,376	13,033
宇土	1,448,3	1,789,8	3,238,1	8,426	617,0	1,459,6	1,550	2,782	974	5,306
玉名	3,882,0	5,058,5	8,940,5	4,585,0	4,084,5	8,669,5	4,704	10,501	4,334	19,539
菊池	2,571,8	7,256,7	9,828,5	2,513,9	4,463,1	6,977,0	2,950	4,237	2,274	9,461
鹿本	2,576,4	3,795,5	6,371,9	2,688,9	2,860,8	5,549,7	4,480	4,797	1,944	11,221
阿蘇	3,150,3	9,571,2	12,721,5	4,171,7	7,155,3	11,327,0	3,295	4,729	2,577	10,601
上益城	4,246,7	5,954,6	10,201,3	2,414,3	3,108,9	5,523,2	3,854	2,270	5,688	11,812
下益城	3,845,1	3,751,5	7,596,6	1,961,1	2,089,7	4,050,8	2,869	4,569	3,072	10,510
八代	2,013,4	2,266,1	4,279,5	4,273,3	1,597,3	5,870,6	3,673	2,845	3,983	10,501
葦北	1,554,5	2,009,1	4,163,6	1,087,1	880,9	1,968,0	2,582	3,486	1,710	7,778
球磨	4,259,2	8,449,8	12,709,0	1,818,6	1,242,6	3,061,2	4,335	4,586	1,693	10,614
天草	2,485,2	6,391,6	8,876,8	5,582,6	5,622,7	11,205,3	6,925	9,993	7,047	23,965
計	34,776,2	62,395,0	97,171,2	34,205,1	37,387,0	71,592,1	44,489	60,184	39,672	144,345
福岡縣										
福岡	17,0	17,0	4,6	4,6	12	12
粕屋	3,101,1	1,152,9	4,254,0	2,812,7	1,160,4	3,973,1	2,176	2,802	1,615	6,593
早良	1,828,3	315,0	2,143,3	1,961,0	422,9	2,383,9	1,136	1,130	1,515	3,781
宗像	2,503,7	1,663,0	4,166,7	1,820,1	946,4	2,766,5	1,626	2,079	1,199	4,904
遠賀	2,611,3	1,317,0	3,928,3	4,094,6	1,092,6	5,187,2	1,565	2,647	2,502	6,714
鞍手	1,990,9	1,388,6	3,379,5	3,415,3	1,640,0	5,055,3	1,274	2,973	3,039	7,286
嘉穂	3,328,2	1,719,1	5,047,3	4,204,4	1,453,9	5,658,3	4,410	1,938	2,291	8,639
朝倉	2,912,3	2,475,9	5,388,2	3,110,6	2,107,7	5,218,3	2,414	2,343	3,509	8,266
筑紫	3,493,4	972,4	4,465,8	4,242,2	944,0	5,186,2	2,195	2,680	2,666	7,541
赤松	3,272,3	1,820,5	5,092,8	3,859,1	1,005,7	4,864,8	2,195	2,663	2,804	7,662
浮羽	1,080,9	536,8	1,617,7	3,129,3	1,061,4	4,190,7	1,115	2,953	4,489	8,557
久留米	1,8	11,2	13,0	4,2	33,6	38,0	30	46	70	146
三井	1,316,7	890,1	2,206,8	1,857,4	922,9	2,780,3	4,308	6,717	7,484	18,509
三浦	4,086,3	475,8	4,562,1	3,318,6	664,8	3,983,4	1,992	4,422	2,269	8,623
山門	2,148,2	426,6	2,574,8	3,291,4	540,3	3,831,7	1,264	3,310	2,432	7,006
三池	1,376,4	530,9	1,907,3	1,520,6	1,025,0	2,545,6	1,245	2,351	1,366	4,962

郡市名	自作地			小作地			農業者數				
	田	畑	計	田	畑	計	自作	自作兼小作	小作	計	
八女	3,311.4	5,232.7	8,544.1	2,948.7	2,810.5	5,759.2	4,363	3,666	5,873	13,902	
小倉	8	8	
門司	4.7	3.5	8.2	3.8	1.2	5.0	45	35	23	103	
企救	3,030.3	654.0	3,684.3	2,129.1	47.5	2,176.6	3,391	814	2,199	6,404	
田川	2,034.9	203.7	2,238.6	3,417.9	288.3	3,706.2	4,251	1,700	2,551	8,502	
京都	3,009.5	1,086.5	4,096.0	4,433.2	679.1	5,112.3	1,893	3,048	2,168	7,109	
築上	3,111.0	539.6	3,650.6	3,417.0	758.4	4,175.4	2,929	3,471	3,306	9,706	
計	49,553.6	23,432.8	72,986.4	58,989.0	19,611.4	78,600.4	45,817	53,800	55,310	154,927	
大分縣											
西國東	1,136.8	1,840.4	2,977.2	1,511.2	1,789.6	3,300.8	2,156	3,160	1,053	6,369	
東國東	2,286.4	1,827.3	4,113.7	1,379.1	884.0	2,264.0	3,209	4,849	2,035	10,093	
速見	3,016.2	1,725.2	4,741.4	2,410.1	909.1	3,319.2	3,265	3,495	2,281	9,041	
大分	3,404.8	2,579.1	5,983.9	3,646.5	2,755.3	6,401.8	4,933	6,601	4,386	15,920	
北海部	1,612.3	1,975.1	3,587.4	1,074.9	846.5	1,921.4	4,475	1,790	2,685	8,950	
南海部	1,595.7	2,456.6	4,052.3	470.7	709.4	1,180.1	7,825	3,954	843	12,622	
大野	3,285.6	6,465.8	9,751.4	2,143.3	3,665.2	5,808.5	6,046	5,540	2,422	14,008	
直入	2,218.3	3,794.0	6,012.3	1,335.4	2,042.7	3,378.1	3,035	2,255	1,251	6,591	
玖珠	1,858.4	833.9	2,692.3	1,239.0	556.0	1,795.0	1,151	1,032	2,422	4,605	
日田	868.6	1,123.6	1,992.2	2,026.8	2,621.8	4,648.6	2,443	1,750	4,502	8,695	
下毛	2,510.4	1,948.5	4,458.9	2,417.9	835.0	3,252.9	1,060	8,700	840	10,600	
宇佐	3,175.2	1,530.7	4,705.9	4,689.2	1,608.4	6,297.6	3,726	4,329	4,294	12,349	
計	26,968.7	28,100.2	55,068.9	24,344.1	19,223.9	43,568.0	43,374	47,955	29,014	120,343	
合計	111,298.5	113,928.0	225,226.5	117,538.2	76,222.3	193,760.5	133,680	161,939	123,996	419,615	

第一四四

米麥作付反別及收穫高

三十六年

郡市名	米		麥		郡市名	米		麥	
	作付反別	收穫高	作付反別	收穫高		作付反別	收穫高	作付反別	收穫高
熊本縣					三井	6,493.5	127,937	5,937.3	21,479
熊本	9	5	三瀨	7,079.9	164,732	4,532.3	28,488
熊託	5,753.8	118,144	10,431.3	81,375	山門	5,483.9	131,510	3,324.7	14,826
宇土	2,247.1	46,611	3,769.3	12,632	三池	2,835.4	62,342	3,034.1	10,006
玉名	7,629.7	186,743	14,654.8	107,961	八女	6,269.3	132,220	6,011.2	29,279
菊池	6,880.8	113,075	10,174.7	33,062	小倉	8	14
鹿本	5,471.9	95,582	10,365.9	32,742	門司	8.5	170	4.8	42
阿蘇	8,022.6	123,793	4,424.8	40,533	企救	5,157.3	83,902	2,147.6	8,448
上益城	7,352.2	121,857	7,850.6	37,907	田川	5,452.8	107,700	3,231.2	14,738
下益城	5,795.6	116,051	8,776.8	28,115	京都	7,186.0	103,168	4,410.3	11,875
八代	6,549.7	126,418	5,830.7	60,367	築上	5,872.3	182,068	5,573.0	39,971
茶北	2,653.3	33,901	3,475.7	17,328	計	110,872.1	2,127,741	76,889.0	317,152
球磨	6,400.0	101,604	4,237.8	14,231	大分縣				
天草	7,584.6	123,084	10,976.9	26,230	西國東	2,554.5	44,431	5,015.5	40,853
計	72,341.3	1,311,863	94,909.7	492,797	東國東	3,353.2	50,387	4,176.8	17,278
福岡縣					速見	5,117.6	79,993	4,543.6	40,568
福岡	大分	7,690.8	120,791	8,138.8	41,430
粕屋	6,005.2	106,017	3,612.4	11,704	北海部	2,713.5	51,850	2,795.3	27,457
早良	3,803.6	63,513	1,974.4	6,343	南海部	2,165.5	49,713	3,819.5	17,720
宗像	4,345.5	74,680	2,448.0	7,426	大野	5,805.0	98,257	7,272.4	2,077
遠賀	6,626.7	95,056	2,576.0	13,687	直入	3,603.3	62,270	3,754.6	12,675
鞍手	5,642.2	107,429	1,830.1	8,967	玖珠	3,132.7	47,104	1,827.5	9,316
嘉穗	7,179.6	132,997	353.8	27,392	日田	2,906.0	48,736	3,182.9	13,249
朝倉	6,616.0	102,557	12,271.2	23,705	下毛	4,729.2	80,435	4,790.8	13,701
筑紫	7,850.8	134,371	5,762.5	16,634	宇佐	7,901.9	111,295	6,471.9	30,038
糸島	6,880.6	122,764	3,791.7	9,856	計	51,763.2	845,322	55,789.6	287,362
浮羽	4,076.3	92,488	3,985.0	12,259	合計	234,976.6	4,284,926	227,678.3	1,097,311
久留米	5.9	106	27.4	127					

郡市名	自作地			小作地			農業戶數			
	田	畑	計	田	畑	計	自作	自作兼小作	小作	計
八女	3,311.4	5,232.7	8,544.1	2,948.7	2,810.5	5,759.2	4,363	3,666	5,873	13,902
小倉	8	8
門司	4.7	3.5	8.2	3.8	1.2	5.0	45	35	23	103
企救	3,030.3	654.0	3,684.3	2,129.1	47.5	2,176.6	3,391	814	2,199	6,404
田川	2,034.9	203.7	2,238.6	3,417.9	288.3	3,706.2	4,251	1,700	2,551	8,502
京都	3,009.5	1,086.5	4,096.0	4,433.2	679.1	5,112.3	1,893	3,048	2,168	7,109
築上	3,111.0	539.6	3,650.6	3,417.0	758.4	4,175.4	2,929	3,471	3,306	9,706
計	49,553.6	23,432.8	72,986.4	58,989.0	19,611.4	78,600.4	45,817	53,800	55,310	154,927
大分縣										
西國東	1,136.8	1,840.4	2,977.2	1,511.2	1,789.6	3,300.8	2,156	3,160	1,053	6,369
東國東	2,286.4	1,827.3	4,113.7	1,379.1	884.9	2,264.0	3,209	4,849	2,035	10,093
速見	3,016.2	1,725.2	4,741.4	2,410.1	909.1	3,319.2	3,265	3,495	2,281	9,041
大分	3,404.8	2,579.1	5,983.9	3,646.5	2,755.3	6,401.8	4,933	6,601	4,386	15,920
北海部	1,612.3	1,975.1	3,587.4	1,074.9	846.5	1,921.4	4,475	1,790	2,685	8,950
南海部	1,595.7	2,456.6	4,052.3	470.7	709.4	1,180.1	7,825	3,954	843	12,622
大野	3,285.6	6,465.8	9,751.4	2,143.3	3,665.2	5,808.5	6,046	5,540	2,422	14,008
直入	2,218.3	3,794.0	6,012.3	1,335.4	2,042.7	3,378.1	3,085	2,255	1,251	6,591
玖珠	1,858.4	833.9	2,692.3	1,239.0	556.0	1,795.0	1,151	1,032	2,422	4,605
日田	868.6	1,123.6	1,992.2	2,026.8	2,621.8	4,648.6	2,443	1,750	4,502	8,695
下毛	2,510.4	1,948.5	4,458.9	2,417.9	835.0	3,252.9	1,060	8,700	840	10,600
宇佐	3,175.2	1,530.7	4,705.9	4,689.2	1,608.4	6,297.6	3,726	4,829	4,294	12,849
計	26,968.7	28,100.2	55,068.9	24,344.1	19,223.9	43,568.0	43,374	47,955	29,014	120,343
合計	111,298.5	113,928.0	225,226.5	117,538.2	76,222.3	193,760.5	133,680	161,939	123,996	419,615

第一四四 米麥作付反別及收穫高 三十六年

郡市名	米		麥		郡市名	米		麥	
	作付反別	收穫高	作付反別	收穫高		作付反別	收穫高	作付反別	收穫高
熊本縣					三井	6,493.5	127,937	5,937.3	21,479
熊本	9	5	三諸	7,079.9	164,732	4,532.3	28,488
飽託	5,753.8	118,144	10,431.3	81,375	山門	5,483.9	131,510	3,324.7	14,826
宇土	2,247.1	46,611	3,769.8	12,632	三池	2,835.4	62,342	3,034.1	10,006
玉名	7,629.7	186,743	14,654.8	107,961	八女	6,260.3	132,220	6,011.2	29,279
菊池	6,880.8	113,075	10,174.7	33,062	小倉	8	14
鹿本	5,471.9	95,582	10,385.9	32,742	門司	8.5	170	4.8	42
阿蘇	8,022.6	123,793	4,424.8	40,533	企救	5,157.3	83,902	2,147.6	8,448
上益城	7,352.2	121,857	7,850.6	37,907	田川	5,452.8	107,700	3,281.2	14,738
下益城	5,795.6	116,051	8,776.8	28,115	京都	7,186.0	103,168	4,410.3	11,875
八代	6,549.7	126,418	5,839.7	60,367	築上	5,872.3	182,068	5,573.0	39,971
葦北	2,653.3	38,901	3,475.7	17,328	計	110,872.1	2,127,741	76,889.0	317,152
球磨	6,400.0	101,604	4,237.8	14,231	大分縣				
天草	7,584.6	123,084	10,976.9	26,239	西國東	2,554.5	44,431	5,015.5	40,853
計	72,341.3	1,311,863	94,999.7	492,797	東國東	3,353.2	50,387	4,176.8	17,278
福岡縣					速見	5,117.6	79,993	4,543.6	40,568
福岡	大分	7,690.8	120,791	8,138.8	41,430
粕屋	6,005.2	106,017	3,612.4	11,704	北海部	2,713.5	51,850	2,795.3	27,457
早良	3,803.6	63,513	1,974.4	6,343	南海部	2,165.5	49,713	3,819.5	17,720
宗像	4,345.5	74,680	2,443.0	7,426	大野	5,805.0	98,257	7,272.4	2,077
遠賀	6,626.7	95,056	2,576.0	13,687	直入	3,603.3	62,270	3,754.6	12,675
鞍手	5,642.2	107,429	1,830.1	8,967	玖珠	3,132.7	47,104	1,827.5	9,316
嘉穗	7,179.6	132,997	353.8	27,292	日田	2,906.0	48,736	3,182.9	13,249
朝倉	6,616.0	102,557	12,271.2	23,705	下毛	4,729.2	80,435	4,790.8	13,701
筑紫	7,850.8	134,371	5,762.5	16,634	宇佐	7,001.9	111,295	6,471.9	30,038
赤島	6,880.6	122,764	3,791.7	9,856	計	51,763.2	845,322	55,789.6	287,362
浮羽	4,076.3	92,488	3,985.0	12,259	合計	234,976.6	4,284,926	227,678.3	1,097,311
久留米	5.9	106	27.4	127					

第一四五 熊本縣重要物産ノ一

郡市名	米		麥		粟		大豆		甘藷	
	數量	價格	數量	價格	數量	價格	數量	價格	數量	價格
熊本
飽託	118,144	1,580,767	81,375	764,925	30,418	245,777	3,585,450	224,091
宇土	46,611	605,943	12,632	110,783	18,267	130,152	5,494	45,765
玉名	186,743	2,444,466	107,961	887,439	54,347	327,112	36,226	278,578
菊池	113,075	1,413,427	33,062	178,534	53,471	231,211	14,403	100,596	2,051,940	92,377
鹿本	95,582	1,242,350	32,742	223,620	66,592	439,507	19,375	178,250
阿蘇	123,793	1,369,388	15,731	83,374	7,427	31,193
上益城	121,857	1,523,212	38,907	311,256	58,221	186,307	27,750	268,075
下益城	115,461	1,443,262	17,431	139,448	58,634	187,628	20,232	168,157
八代	126,418	1,580,225	60,367	600,651	27,585	188,681	5,556	44,892
茶北	38,901	466,812	17,328	132,066	7,205	50,435	1,109,200	34,662
球磨	101,604	1,168,446	14,231	92,501	26,461	158,766	2,787	26,198
天草	123,084	1,528,708	26,239	232,477	1,410	8,530	9,939	74,159	20,855,520	521,388
計	1,311,273	16,367,011	442,275	3,678,700	387,924	1,991,703	179,607	1,471,640	27,602,119	872,518

第一四六 熊本縣重要物産ノ二

郡市名	玉蜀黍		菜煙草		蘭		大根		種子	
	數量	價格	數量	價格	數量	價格	數量	價格	數量	價格
熊本
飽託	1,407	63,315
宇土	400	16,764
玉名	5,286	256,845
菊池	86,558	36,354	6,865	308,925	1,035,305	24,847
鹿本	5,336	253,087
阿蘇	51,925	256,509	233,419	101,846	544,287	16,328	10,865	74,207
上益城	5,945	23,783	819	22,918
下益城	2,585	18,095
八代	502	21,163
茶北	180	7,822
球磨
天草	1,178	42,408
計	51,925	256,509	233,419	161,983	24,558	1,011,343	1,579,592	41,175	10,865	74,207

第一四七 熊本縣重要物産ノ三

三十六年

郡市名	絹織物		綿織物		絲		茶		砂糖	
	數量	價格	數量	價格	數量	價格	數量	價格	數量	價格
熊本
飽託	1,425	20,367	1,953	77,700
宇土	2,052	32,528	56,677	14,990	3,706	191,526	4,604	14,388
玉名	143	13,567	11,894	461	18,482	750,000	48,000
菊池	3,178	8,977	802	3,548	16,906	672	451
鹿本	537	5,962	557	71,010	3,802	158,771	5,816	6,409
阿蘇	1,737	14,938	50,722	4,789	210,916	18,312	38,002
上益城	57	10,436	15,886	20,676
下益城	938	12,931	1,834	78,689	7,413	14,826
八代	27,404	1,377	70,725	25,584	50,051
茶北	516	20,995	70,903	194,233
球磨	1,724	12,124
天草	40,320	32,256
計	644	5,350	10,483	15,733	1,231	53,013	1,155	2,068	1,240,203	74,412
	本 1,025	10,170	本 1,953	234,319	820,113	201,389	385,484	1,990,203	122,412

第一四八 熊本縣重要物産ノ四

三十六年

郡市名	刺繡草		樟腦		菜種油		紙		蠟	
	數量	價格	數量	價格	數量	價格	數量	價格	數量	價格
熊本
飽託	132,164	528,656	452	14,460	196,375	19,638
宇土	22,555	112,775	48,847	42,023	529,656	113,813
玉名	12,501	20,488	47,063	12,236
菊池	177	4,733	39,030	12,808
鹿本	15,364	27,656	3,507	130,696
阿蘇	18,160	4,604
上益城
下益城	4,956	34,692	1,160	9,860
八代	37,563	14,730
茶北	470,645	300,775
球磨	11,736	35,208	339,282	15,850	1,956
天草	11,489	34,692	10,122	37,714
計	205,899	759,475	15,078	72,406	54,673	201,172	2,220	702
	470,645	436,255	333,628	728,944	147,873

第一五二

福岡縣重要物産ノ一

三十六年

郡市名	米		麥		粟		大豆		甘藷	
	數量	價格	數量	價格	數量	價格	數量	價格	數量	價格
福岡	106,017	1,359,243	11,704	92,490	1,999	12,980	6,301	50,778	521,933	39,145
糟屋	63,513	815,624	6,343	43,909	781	4,760	1,613	11,657	164,190	11,850
早良	74,680	955,904	7,426	53,965	3,786	23,065	3,300	27,120		
宗像	95,056	1,235,728	13,687	92,122						
遠賀	107,429	1,520,120	8,967	45,731	466	?	1,546	15,073		
鞍手	132,697	1,768,859	27,293	246,173						
嘉穂	102,557	1,292,218	23,006	203,325	26,557	171,743	7,895	71,055		
朝倉	134,371	1,737,072	16,634	130,394	2,298	14,020	3,063	20,924	423,380	31,700
筑紫	122,764	1,569,379	9,856	74,603	4,196	25,176	4,139	37,085	1,748,004	87,400
赤松	92,448	1,137,110	12,250	99,789	15,664	103,382	3,438	30,691		
久留米	127,937	1,535,244	21,479	171,832	19,343	116,058	7,241	61,548		
三井	164,732	1,987,757	28,388	234,435			3,190	28,710		
山門	131,510	1,703,875	13,513	109,104	10,181	65,823	4,136	28,952		
三池	62,342	779,295	10,009	801,280	12,350	79,380	3,230	23,820	1,789,010	78,269
八女	132,220	1,720,182	29,270	256,776	23,809	155,948	5,241	4,318		
小倉										
門司										
企救	83,902	1,082,355	8,448	74,342						
田川	107,700	1,571,881	14,733	112,008	7,896	47,376	1,661	17,025		
京都	103,168	1,340,152	11,875	99,275	1,326	8,330	950	7,401	175,635	14,270
築上	128,804	1,481,246	31,905	223,965	2,450	14,700	1,609	16,895		
計	2,074,047	26,503,244	306,899	3,166,009	133,102	843,706	58,643	453,142	4,827,152	262,634

第一五二

福岡縣重要物産ノ二

三十六年

郡市名	菜種		大根		葉煙草		實		蘭	
	數量	價格	數量	價格	數量	價格	數量	價格	數量	價格
福岡										
糟屋	8,882	76,785					453,517	16,327		
早良	2,729	23,420					284,071	8,942		
宗像	4,832	40,105								
遠賀										
鞍手										
嘉穂										
朝倉	8,464	77,869			553,820	195,587	2,778,605	90,026		
筑紫	7,425	65,320					2,009,983	70,350		
赤松	7,425	60,513	473,634	29,602			634,320	15,858		
久留米	5,477	43,816					1,100,341	27,508		
三井										
山門	10,822	99,562							6,062,186	145,492
三池									515,200	23,184
八女			963,899	30,121						
小倉										
門司										
企救										
田川							682,560	20,477		
京都	601	5,975	726,774	22,711			1,577,690	38,653		
築上										
計	56,051	403,365	2,164,307	82,434	558,820	195,587	9,521,107	288,141	6,577,386	168,677

第一五四		福岡縣重要物産ノ三				三十六年				
都市名	繭		茶		蠶		生		蠟	
	数量	價格	数量	價格	数量	價格	数量	價格	数量	價格
福岡	79	3,001	58	2,488	12,000	18,750
粕屋	441	16,760	289	11,746	18,677	28,202
早良	194	7,362	130	5,515	16,092	24,099
宗像	490	24,090	257	14,070	20,328	31,851
遠賀
鞍手	171	?	78,259	74,346
嘉手	335	12,068	61,788	10,504
朝倉	1,053	31,470	579	26,321	72,800	121,257
筑紫	555	21,090	906	44,214	20,122	32,518
糸島	353	18,109	9,621	12,659	7,171	17,210
浮羽	191	7,331	164	8,200	488,507	144,109
久留米
三井	282	12,138	48,054	85,926
三井
山門	280	15,908	25,708	23,820
三池	55,306	48,592
八女	1,094	43,760	162,750	159,799	227,385	336,505
小倉
門司
企救	17,973	15,637	11,584	20,851
田川	202	7,630	6,506	3,074	80	4,343	61,572	15,605
京都	237	9,480	375	17,580	28,177	54,422	50,660	91,340
築上	877	35,080
計	5,919	220,681	160,256	162,873	3,838	180,632	1,262,360	1,079,798	69,415	129,401

第一五五		福岡縣重要物産ノ四				三十六年				
都市名	絹織物		綿織物		絲		紙		漆	
	数量	價格	数量	價格	数量	價格	数量	價格	数量	價格
福岡	109,740	576,102
粕屋
早良
宗像
遠賀
鞍手	2,492	3,788	7,120	2,101
嘉手
朝倉	6,220	18,342
筑紫
糸島	5,456	33,332	13,817	14,090	38,055	72,304
浮羽
久留米	114,527	215,054	25,900	18,130
三井	260,456	349,372	398,000	103,480
三井	197,041	286,791	137,550	27,820
山門	308,721	544,795	185,408	20,475
三池
八女	3,404,551	1,021,365
小倉	214,600	493,580	1,457,675	811,366
門司	筋 3,320	7,326
企救	筋 2,480
田川
京都
築上
計	115,205	600,434	筋 3,320	1,166,237	1,065,981	3,404,551	1,021,365	1,813,430	678,078

第一五六 福岡縣重要物産ノ五 三十六年

郡市名	酒		醬		油		糖		刺 煙 草		菜 種 油	
	數量	價格	數量	價格	數量	價格	數量	價格	數量	價格	數量	價格
福岡	9,329	272,290	18,030	256,026	31,460	138,480	327	9,090
船屋	8,255	247,824	2,427	34,463	1,096	30,469
早良	6,149	183,080	3,298	46,832	2,520	8,820	801	22,268
宗像	7,688	230,028	2,693	42,011	277	5,193
遠賀	4,876	131,661	8,622	129,330
鞍手	4,983	159,750	3,563	65,208
嘉穂	12,520	363,080	8,047	104,611
朝倉	7,712	202,300	4,952	54,472	130,000	10,400	37,381	124,253
筑紫	4,641	137,527	5,619	79,790	10,213	35,750	9,521	264,684
赤松	3,827	115,021	2,493	22,437
浮羽	10,115	273,350	4,641	34,807	138,703	117,851	2,306	46,120
久留米	3,375	13,500	3,059	39,002
三井	13,764	550,560	1,387	17,684
三浦	45,397	1,261,691	6,484	82,346
山門	30,802	688,514	6,201	68,211
三池	9,435	273,615	1,900	20,900
八女	9,153	218,983	3,221	19,768
小倉	372	10,760	791	10,283
門司	929	13,935
企救	5,095	140,108	2,076	20,760
田川	5,218	134,820	2,768	31,394
京都	5,366	158,826	2,280	22,600
築上	5,437	244,665	1,948	35,064
計	213,319	5,997,453	97,409	1,251,934	268,703	128,251	81,574	307,308	14,328	377,824

第一五七 福岡縣重要物産ノ六 三十六年

郡市名	石		炭		石 灰		セメント		瓦		絲 物	
	數量	價格	數量	價格	數量	價格	數量	價格	數量	價格	數量	價格
福岡	36,000	540	290,404	45,303
船屋	25,229,760	327,100	1,089,000	14,337
早良	168,000	3,438
宗像	491,471	11,791
遠賀	117,057,600	987,674	1,025,200	11,378
鞍手	562,781,469	5,065,027	958,000	79,655
嘉穂	274,478,078	2,397,443	1,034,100	16,545
朝倉
筑紫	690,920	9,673
赤松
浮羽
久留米
三井
三浦
山門	15,540,220	150,081	66,050	36,270
三池	256,557,480	3,127,803	7,285,000	68,259
八女
小倉
門司
企救	11,026,033	52,075	5,568,808	68,482	145,500	542,900
田川	301,962,989	5,152,646	400,000	10,000	9,421,570	12,706
京都	90,560	14,150
築上	980,900	10,790
計	1,639,093,459	17,100,763	6,059,363	92,632	145,500	542,900	309,538	958,000	161,228

第一五六

福岡縣重要物産ノ五

三十六年

郡市名	酒		醬		油		砂		糖		刺煙草		茶種油	
	數量	價格	數量	價格	數量	價格	數量	價格	數量	價格	數量	價格	數量	價格
福岡	9,329	272,290	18,030	266,026					31,460	138,480	327	9,090		
粕屋	8,255	247,824	2,427	34,463							1,098	30,469		
早良	6,149	183,080	3,298	46,832					2,520	8,820	801	22,268		
宗像	7,688	230,028	2,693	42,011							277	5,193		
遠賀	4,876	131,661	8,622	129,330										
鞍手	4,983	159,750	3,563	65,208										
嘉穂	12,520	363,080	8,047	104,611										
朝倉	7,712	202,800	4,952	54,472	130,000	10,400	37,331	124,253						
筑紫	4,641	137,527	5,619	79,790			10,218	35,750	9,521	264,684				
糸島	3,827	115,021	2,493	22,437										
浮羽	10,115	278,350	4,641	34,807	138,703	117,851					2,306	46,120		
久留米	3,375	13,500	3,059	39,002										
三井	13,764	550,560	1,387	17,684										
三浦	45,397	1,261,891	6,484	82,346										
山門	30,802	668,514	6,201	68,211										
三池	9,435	273,615	1,900	20,900										
八女	9,158	218,983	3,221	19,768										
小倉	372	10,760	791	10,283										
門司			929	13,935										
企救	5,005	140,108	2,076	20,760										
田川	5,218	134,820	2,768	31,394										
京都	5,866	158,826	2,260	22,600										
築上	5,437	244,665	1,948	35,064										
計	213,319	5,997,453	97,409	1,251,934	268,703	128,251	81,574	307,308	14,328	377,824				

第一五七

福岡縣重要物産ノ六

三十六年

郡市名	石		炭		石		灰		セメント		瓦		物	
	數量	價格	數量	價格	數量	價格	數量	價格	數量	價格	數量	價格	數量	價格
福岡											36,000	540	290,404	45,303
粕屋	25,229,760	327,100									1,089,000	14,337		
早良											168,000	3,438		
宗像											491,471	11,791		
遠賀	117,057,600	987,674									1,025,200	11,378		
鞍手	562,781,469	5,065,027											958,000	79,655
嘉穂	274,478,078	2,397,443									1,034,100	16,545		
朝倉														
筑紫											690,920	9,673		
糸島														
浮羽														
久留米														
三井														
三浦														
山門											15,540,220	150,081	66,050	36,270
三池	256,557,480	3,127,803									7,285,000	68,259		
八女														
小倉														
門司														
企救	11,026,083	52,075	5,568,808	68,482			145,500	542,900						
田川	391,962,989	5,152,646	400,000	10,000					9,421,570	12,706				
京都			90,560	14,150							980,900	10,790		
築上														
計	1,689,098,459	17,109,768	6,059,368	92,632	145,500	542,900					309,538	958,000	356,454	161,228

第一五八

福岡縣重要物産ノ七

水産物中印
チ付シタルハ
其製造物ナリ 三十六年

郡市名	鹽		木		炭		水産物		雜器補	
	數量	價格	數量	價格	數量	價格	數量	價格	數量	價格
福岡	114,400	31,082
早良	82,207	32,257	19,764	18,363	40,300	152,962
宗像	8,421	7,488	4,550	7,578	393,270	17,760
遠賀	13,813	13,388	351,127	13,718	42,180	142,461
鞍手	86,389	14,735	143,420	40,345
嘉手	23,556	24,710	612,273
朝倉	37,906	26,701
筑紫	1,593,750	20,400
赤松	13,372	8,951	5,320	4,559
浮羽	20,517	27,038	11,792	16,818	186,248	171,903
久留米	11,167	11,291	367,358
三井	17,913	21,495	6,167,700	12,335
三浦	55,128	280,149	4,258	22,723
山門	1,233,270	43,580	2,800	105,853
三池	10,865
八女	74,921	71,406
小門
企救	11,159	42,835
田川	56,120	38,729
京都
築上	57,170	10,291
計	55,128	405,426	466,100	294,101	126,383	976,259	2,800	105,853

第一五九

大分縣重要物産ノ一

三十六年

郡市名	米		麥		粟		豆		繭		茶	
	數量	價格	數量	價格	數量	價格	數量	價格	數量	價格	數量	價格
西國東	44,431	598,485	40,853	376,005	4,639	27,834	2,391	19,999	790	25,691	655	941
東國東	50,387	620,838	17,278	176,236	1,895	16,202	696	27,214
速見	79,994	1,039,922	12,159	112,105	3,805	22,830	4,142	37,216	2,858	97,078	2,630	4,418
大分	120,791	1,422,081	41,430	315,485	18,158	80,504	4,178	35,211	16,253	103,020
北海部	51,850	596,278	27,457	302,027	7,844	82,362	3,020	28,690	740	27,582
南海部	49,713	644,280	17,720	180,389	2,495	31,157	1,166	10,925	603	22,819	15,087	14,587
大野	89,298	1,094,346	23,077	187,414	29,155	178,428	9,309	66,676	2,126	162,048	244,014	26,518
直入	62,270	770,902	12,675	84,288	8,322	41,610	5,072	38,021	1,005	36,523
玖珠	47,104	565,248	9,316	68,349
日田	48,796	585,552	27,918	222,344	14,419	9,372	1,212	11,600	390	13,650	28,800	30,240
下毛	80,435	989,350	13,701	123,300	6,700	46,900	2,673	21,384	596	22,374	6,058	10,845
宇佐	111,296	1,274,246	30,030	182,256	4,877	27,223	2,560	24,452	1,862	73,010
計	836,365	10,210,525	273,623	2,330,207	100,414	548,340	37,618	311,270	28,019	551,014	297,244	87,549

第一六〇

大分縣重要物産ノ二

三十六年

郡市名	酒類		醬油		紙		生糸		鹽表及炭		絹織物	
	數量	價格	數量	價格	數量	價格	數量	價格	數量	價格	數量	價格
西國東	5,522	17,190	3,152	42,553	30,000	60,000	295	147,500	3,390	3,966
東國東	5,050	14,160	1,926	28,582	231,395	512,435
速見	10,425	312,750	2,760	35,997	5,780	5,680	598	40,990	98,901	140,779	462	3,455
大分	10,250	322,875	6,665	65,317	86,235	16,079	1,609	86,930	1,939	760,017	165,818
北海部	4,813	144,390	4,086	44,946
南海部	2,205	69,678	19,410	27,288	335	18,240
大野	9,291	301,957	5,739	45,457	2,011	108,702
直入	6,936	208,080	1,479	22,185	16,852	35,466
玖珠	5,571	177,428	1,183	14,787
日田	4,724	123,752	1,366	16,392	9,990	24,047
下毛	5,731	160,468	6,917	62,253	4,205	12,615	1,051	66,375	1,949	15,278
宇佐	5,472	192,614	4,980	73,600	6,670	11,552	1,566	79,471
計	76,990	2,326,562	34,523	406,612	183,890	238,184	8,313	588,918	822,908	2,411	18,733

第一六一 大分縣重要物産ノ三 三十六年

郡市名	鹽		水産物		水産製造物		木 材		薪		木 炭	
	數量	價格	數量	價格	數量	價格	數量	價格	數量	價格	數量	價格
西國東	25,000	37,592	55,650	19,303	18,755	5,435	15,279	113,026	—	—	135,300	6,813
東國東	60,732	71,056	347,143	118,029	32,771	19,900	9,229,900	147,678	68,959	120,471	—	—
速見	—	—	716,544	146,448	98,745	68,928	16,716	17,660	21,615	32,521	251,258	15,140
大分	28,250	38,844	738,990	47,418	—	—	17,984	16,823	—	—	—	—
北海部	—	—	710,257	333,793	300,072	236,282	73,040	108,172	4,347,250	33,240	150,000	10,500
南海部	—	—	252,680	48,238	—	—	57,466	59,415	89,877	155,012	3,455,350	207,321
大野	—	—	—	—	—	—	240,747	190,034	337,864	380,389	861,420	39,593
直入	—	—	—	—	—	—	39,495	134,990	—	—	284,509	106,055
玖珠	—	—	—	—	—	—	17,600	—	—	—	—	—
日田	—	—	9,620	14,428	—	—	160,829	212,204	597,950	5,979	555,145	22,258
下毛	38,502	61,747	4,482	34,946	—	—	41,838	100,128	—	—	—	78,150
宇佐	—	—	37,720	22,625	1,102,660	55,502	40,000	13,154	—	—	1,116,789	—
計	152,574	209,239	789,228	1,553,003	367,137	—	1,207,719	5,463,515	727,612	6,819,811	485,830	—

第一六二 大分縣重要物産ノ四 三十六年

郡市名	椎 茸		鹽		蠶 繭		煙 草		麻		甘 藷	
	數量	價格	數量	價格	數量	價格	數量	價格	數量	價格	數量	價格
西國東	64	320	—	—	47,017	164,460	—	—	—	—	—	—
東國東	—	—	—	—	—	—	—	—	—	—	1,681,000	58,835
速見	874	3,219	—	—	9,560	22,650	—	—	—	—	—	—
大分	—	—	—	—	—	—	—	—	—	—	—	—
北海部	—	—	—	—	—	—	—	—	—	—	2,381,212	174,835
南海部	4,485	13,455	—	—	—	—	—	—	—	—	60,806,000	2,128,210
大野	11,970	53,666	—	—	—	—	517,656	41,412	14,755	51,642	—	—
直入	528	7,682	—	—	—	—	954,244	78,622	—	—	—	—
玖珠	43,238	115,798	—	—	—	—	—	—	—	—	—	—
日田	6,598	26,392	188,000	41,360	30,080	56,400	131,194	44,081	8,000	16,000	—	—
下毛	—	—	119,522	35,856	—	—	—	—	—	—	—	—
宇佐	—	—	—	—	—	—	—	—	—	—	—	—
計	67,757	220,532	307,522	77,216	86,657	243,510	1,603,094	164,115	22,755	67,642	64,868,212	2,361,880

第一六三 大分縣重要物産ノ五 三十六年

郡市名	種 油		菜 種 子		柑 橘		米		粟		蕎 麥		楮 皮		竹	
	數量	價格	數量	價格	數量	價格	數量	價格	數量	價格	數量	價格	數量	價格	數量	價格
西國東	—	—	—	—	—	—	—	—	—	—	—	—	—	—	—	—
東國東	—	—	—	—	—	—	—	—	—	—	—	—	—	—	—	—
速見	—	—	—	—	—	—	—	—	—	—	—	—	—	—	—	—
大分	—	—	—	—	—	—	—	—	—	—	—	—	—	—	101,088	25,708
北海部	—	—	—	—	—	—	—	—	—	—	—	—	—	—	—	—
南海部	—	—	—	—	293,519	37,462	421,000	13,560	93,735	40,587	—	—	—	—	—	—
大野	985	31,975	—	—	—	—	—	—	—	—	—	—	—	—	—	—
直入	528	14,842	15,726	40,546	—	—	—	—	—	—	—	—	—	—	—	—
玖珠	—	—	—	—	—	—	—	—	—	—	—	—	—	—	—	—
日田	—	—	—	—	—	—	—	—	—	—	—	—	—	—	—	—
下毛	—	—	—	—	—	—	—	—	—	—	—	—	18,105	57,030	—	—
宇佐	—	—	—	—	—	—	—	—	—	—	—	—	—	—	—	—
計	1,513	46,818	5,726	40,546	293,519	37,462	421,000	13,560	93,735	40,587	—	—	18,105	57,030	101,088	25,708

第一六四 大分縣重要物産ノ六 三十六年

郡市名	金		銀		硫 黃		石 灰		玉 蜀 黍		鐵		瓦	
	數量	價格	數量	價格	數量	價格	數量	價格	數量	價格	數量	價格	數量	價格
西國東	—	—	—	—	—	—	—	—	—	—	—	—	—	—
東國東	—	—	—	—	—	—	—	—	—	—	—	—	—	—
速見	—	—	—	—	—	—	—	—	—	—	—	—	—	—
大分	—	—	—	—	—	—	—	—	—	—	—	—	—	—
北海部	—	—	—	—	—	—	—	—	—	—	—	—	—	—
南海部	—	—	—	—	—	—	2,500,000	200,000	—	—	—	—	100,000	15,000
大野	—	—	—	—	—	—	—	—	—	—	—	—	—	—
直入	—	—	—	—	—	—	—	—	—	—	—	—	—	—
玖珠	2,929	14,400	—	—	—	—	—	—	—	—	—	—	—	—
日田	29,201	143,080	20,564	2,878	—	—	—	—	—	—	—	—	—	—
下毛	—	—	—	—	—	—	—	—	—	—	—	—	—	—
宇佐	—	—	—	—	—	—	—	—	—	—	—	—	—	—
計	32,130	157,408	20,564	2,878	2,363,200	35,448	2,500,000	200,000	7,599	38,370	—	—	100,000	15,000

第一六五 縣稅滯納處分 三十六年

稅目	督促狀發付		財產差押		處分決行徵收		税金缺損		翌年度繰越	
	稅額	人員	稅額	人員	稅額	人員	稅額	人員	稅額	人員
熊本縣										
地租割	14,970,825	20,301	4,898,990	7,723	1,664,249	2,704	559,130	1,644	1,404,054	1,718
營業稅	9,064,750	11,476	3,183,219	3,803	1,587,593	1,213	2,035,181	3,624	1,112,050	781
雜種稅	17,763,397	15,864	5,924,120	4,871	2,680,197	2,110	3,788,490	3,882	2,363,180	1,204
營業稅附加稅	1,197,150	816	110,600	224	15,250	61	71,230	109	629,770	137
戶數割	21,373,170	56,741	7,881,647	18,194	3,185,545	6,973	3,853,410	18,477	2,238,530	6,400
計	64,369,292	105,198	21,998,576	34,815	9,132,834	13,061	10,307,441	27,736	7,747,634	10,240
三十五年度	56,397,786	74,181	21,446,283	26,273	9,511,486	11,755	10,144,105	15,394		
三十四年度	32,702,486	59,394	9,903,873	14,392	4,492,871	5,289	6,748,402	18,850		
三十三年度	12,709,800	27,500	919,024	1,394	267,902	486	3,604,232	12,069	60,947	192
福岡縣										
地租割	3,042,450	6,648	857,110	2,163	152,395	280	192,845	114	170,160	84
營業稅	11,446,880	13,851	4,332,040	4,990	569,726	788	2,283,079	2,962	28,300	25
雜種稅	19,036,640	16,877	6,716,930	7,286	859,546	814	2,508,634	2,847	1,052,950	198
營業稅附加稅	2,334,020	2,215	1,133,530	1,183	110,420	117	194,920	287	46,910	8
戶數割	14,725,620	45,568	5,864,385	15,902	844,686	3,019	2,318,424	11,384	65,350	80
計	50,585,610	85,159	18,903,995	31,524	2,536,773	5,018	7,497,902	17,594	1,363,670	395
三十五年度	56,960,420	95,919	21,478,599	40,481	1,841,151	2,928	7,274,847	18,123	2,803,557	1,764
三十四年度	44,897,802	73,601	12,477,009	19,240	798,860	1,516	4,025,582	10,037	1,978,851	2,035
三十三年度	14,876,287	22,379	4,937,360	6,741	4,304,399	6,237	1,893,904	4,366	467,361	287
大分縣										
地租割	2,751,840	5,597	625,000	1,305	265,849	540	123,198	549	263,765	434
營業稅	5,387,190	8,301	998,110	1,196	248,674	419	1,794,846	2,952	193,900	267
雜種稅	10,433,360	6,738	1,749,218	1,123	349,842	337	1,734,081	1,402	645,830	297
營業稅附加稅	407,580	574	26,080	32	5,740	8	65,332	44	35,350	18
戶數割	8,734,008	15,940	1,598,195	2,116	355,625	557	3,895,412	6,166	373,930	446
計	27,713,978	37,150	4,936,608	5,772	1,225,730	1,861	7,312,869	11,113	1,512,775	1,462
三十五年度	29,846,786	43,687	4,306,168	5,179	1,067,746	1,930	6,636,146	10,767	1,725,484	2,382
三十四年度	23,407,436	40,670	2,042,194	2,477	516,874	970	4,864,046	7,279	1,763,455	2,029
三十三年度	15,676,487	34,777	936,468	1,352	403,085	812	2,901,280	7,055	986,167	2,253

第一六六 外國人員數 (印ハ女) 三十六年十二月三十日

郡市名	北米合衆國	英吉利	佛蘭西	獨逸	支那	朝鮮	加奈太	伊太利	埃太利	丁抹	其他	計
熊本縣												
熊本	7	1	7									15
熊本	10	6	1		8							25
飽託		1		1							5	7
宇土							1	1			1	3
玉名												
池本												
鹿本												
阿蘇												
上益城												
下益城												
八代			2									2
北			2									2
鹿												
草			1									1
天			2									1
計	7	1	9								1	7
福岡縣	10	7	6	1	8		1	1			6	25
福岡縣	4	7									6	38
福岡縣	10	3	1		6	2						12
早良												21
早良											1	1
宗像												
遠賀				8								8
薩摩				10	9							19
筑前						3						3
筑前						10						10
未												
浮												
久留米	1		1		1	1				2		2
三井										1		5
三井												
山門												
池					3							3
						7						7

郡市名	北米 合衆國	英吉利	佛蘭西	獨逸	支那	朝鮮	加奈太	伊太利	埃太利	丁抹	其他	計
八女	2	6										3
小倉	1	2	1		3						1	7
門司	5	1										7
企救		8		5	17				1		1	37
田川												
京都						14						14
築上					1							1
計	5	14	1	8						2		30
大分縣	19	13	2	15	40	37			1	1	3	137
西國東												
東國東												
速見	3	2										
大分	4	1	1									5
北海部												6
南海部												
大野												
直入												
玖珠												
日田	3											
下毛	2	1										3
宇佐												3
計	6	2										8
合	6	2	1									9
計	18	17	10	8						2	6	63
	35	22	9	16	48	37	1	1	1	1	9	178

明治卅八年三月卅一日印刷
明治卅八年四月五日發行

熊本稅務監督局

熊本市北新坪井町百廿一番地

印刷者 松村彌三郎

熊本市北新坪井町百廿一番地

印刷所 松村活版印刷所

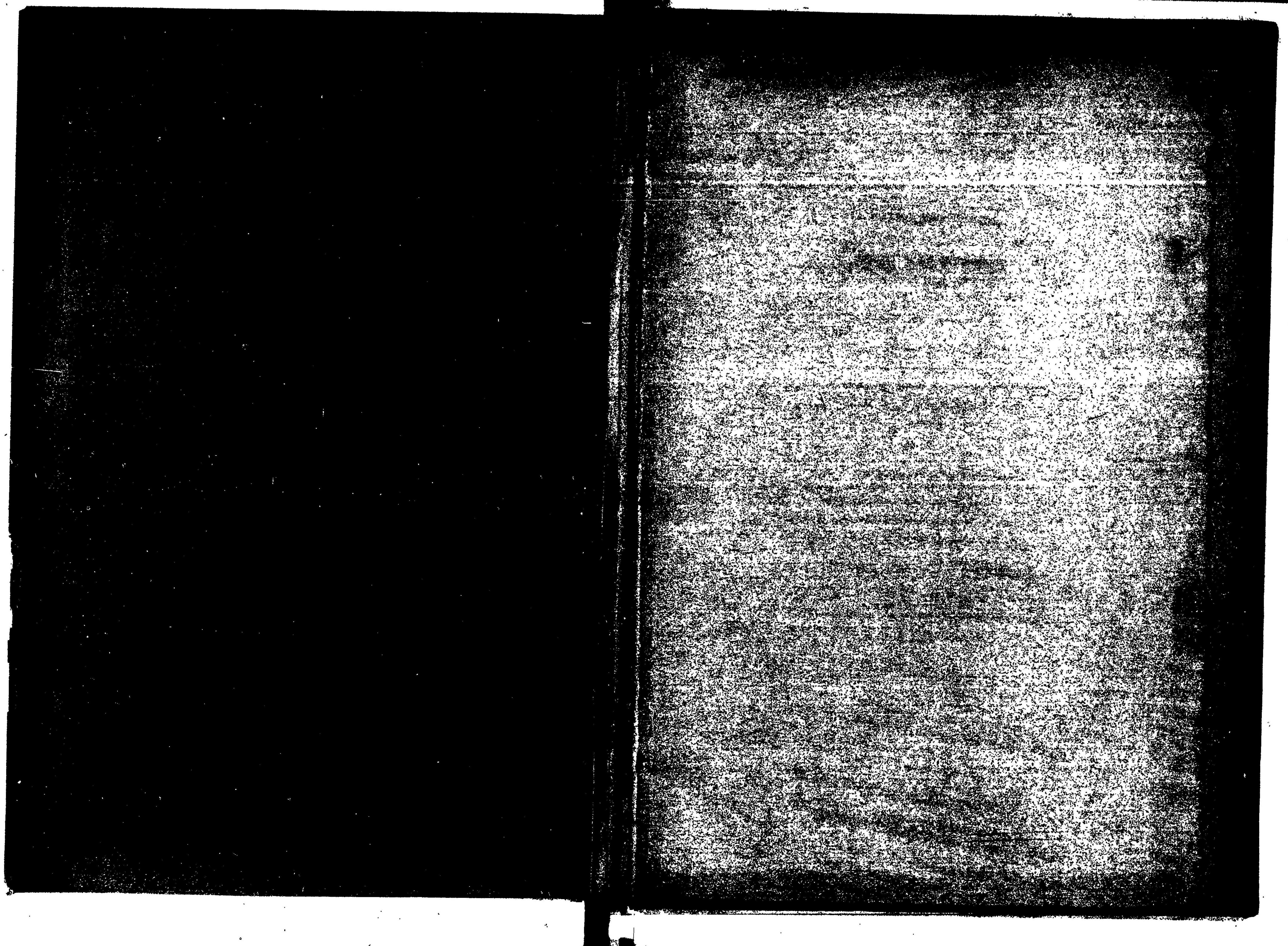

14.4

222

(M)

1

2

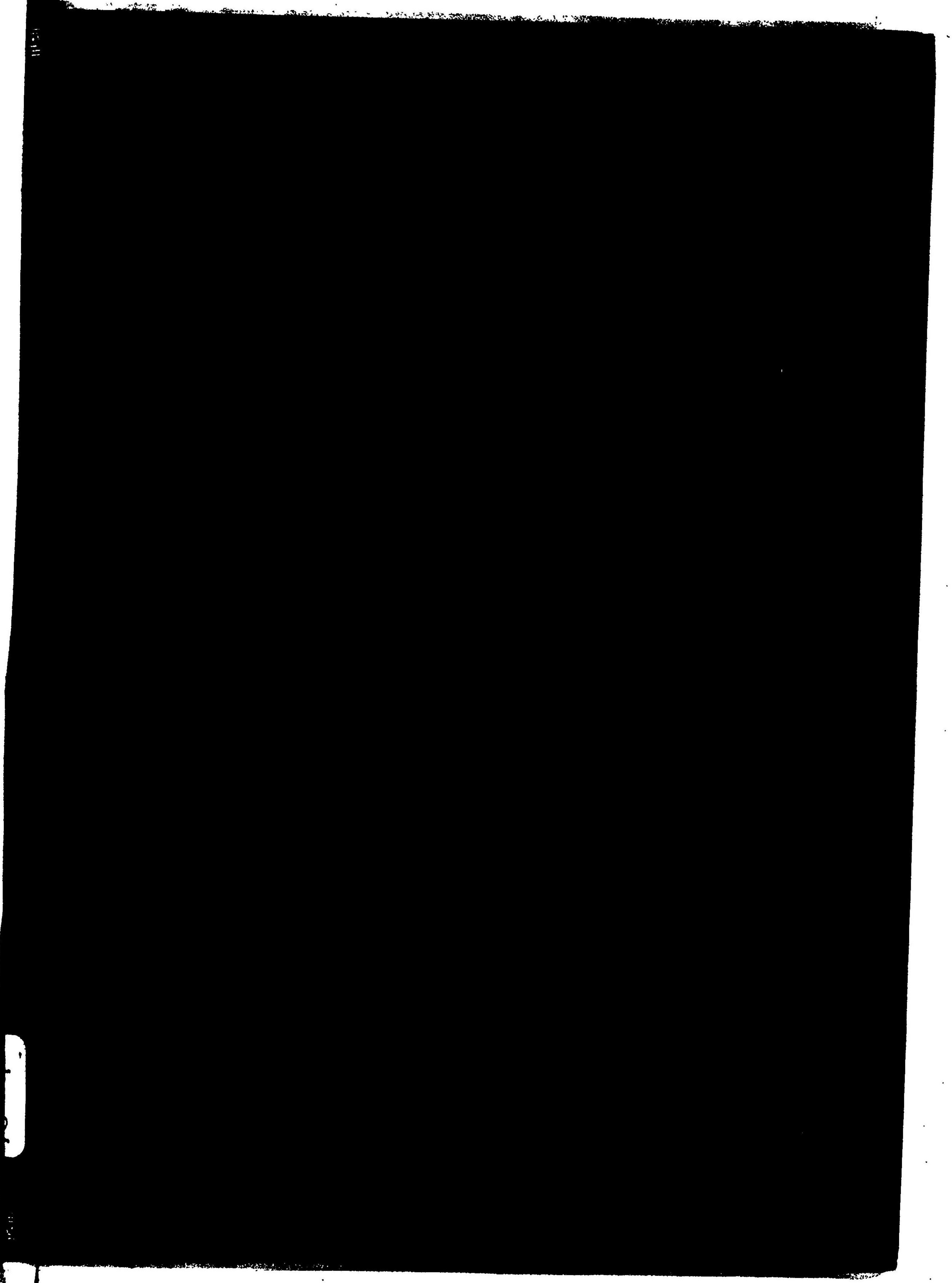

10.4
232