Проскуровский Городовой Магистрат.

Журналы заседаний за 1797 год.

ГОСУДАРСТВЕННЫЙ АРХИВ Хмельницкой области
ф. 29
оп. 1
ед. хр. 2
Каменец-Подольский Областной Государственный Архив
фонд 29 опис 1 ед. 1

9-1-F

1797г.

4,3,23

1797 го

Отвіл небы

въ

Бурго

Судъ во

Судьи Во

Ра

Изъ Х

Варфоломей

Павелъ Со

Изъ Ев

новелъ Писахо

Маняшко Абра

Въ Оголъ Собра

Занимались сею го

Законовъ. ГРЕКА

Одинурнаго Бурмистра

Бурмистръ Ив

Ратманъ Варфоломей

Ратманъ Павелъ Сенцкий

Изъ Ярославъ Изъ Ярославъ

ратманъ Маняшко Абрамовичъ

Вышли въ 1. часу

1797 го

Выправлено въ подтвержденіи вышли
доранено

1807 г.

Въ

8

Въ Урго

Ицуръ въ

Ицъ Въ

Ра

Изъ

варфоломе

пивелъ Со

Изъ Е

новъ Пишхо

Манашко Ав

Въ ономъ Собраніи

нимкинъ Ого

Заповѣдь Приказ

Въ Журналъ

Бурго Мистръ

Бурго Мистръ

Ратманъ Варфоло

Ратманъ Павелъ Сем

ратманъ Манашко Абрамовичъ

Вышли въ 1. часу

Исправленіе сдѣлано подпорутчикомъ Василіемъ Дорошенко

1707го
Объ Ц

9

Бурдоми
Сфиръ вы
Сфцеръ Заво
РАТТ
изъ хро
Варфоломеи
Пивелъ Сфц
изъ Евре
ювелъ Пинхо
Манашко Абра

Въ томъ Сфр
Зимнимись Сфо
Зимо новъ ТФ И
Въ Ш Ф ней лъ.
Бурдоми
Бурдоми
Раттманъ
Раттманъ Павел
раттманъ манашко абра

Вышли въ 1. чаю

Вытравленіи дѣлъ подпорутчикъ василій
Дарамѣно.

1797го годъ Ф
ренс Гримурсов
Св Прос

Ф Гром
Ф Шубъ вы
Ф Чудинъ Зав
Ритм
Изъ Христ
Варфоломей
Павелъ Сем
Изъ Евре ев.
новелъ Пишховичъ
Мичислав Абрамовичъ

СЛУШАЛИ
Его Император
величество. Указъ
Сенату Губернскому мини
2го департамента прош
1796 годъ декабря отъ 31го
подъ № 300. о даваніи Св
Отвѣтствъ переносить
Мнѣ на апелляцію дѣлъ,
Отъ всѣхъ вновь изъ вне
нѣмъ когда ретитивныя
Приговоры подписаны, когда
переносителямъ объявлено,
когда отъ нихъ неудоволь
ствіе объявлено и подписано,

Объявлен въ 1. часу

выстраховщикъ дѣлъ поступившихъ василій
З дорошенко.

1797. го Года

въ просуро

Буромисп

Яцубъ вижит

Яцубъ Завацк

Раттман

Изъ Христ

Варфоломей

Писемъ Совцы

Изъ Евреев

Новемъ пресвятовиц

министр по Абрамовичу

СЛУШАЛИ.

Его Императорск

Величества Указъ из

Сенат Губернскаго Министер

Департамента отъ 11. Ген

Ноября 11. Стремленіемъ прав

Ствуя Закона Съ Уницею К

отношительно Одолѣтѣнія Дух

Дель Касающихся въ просторѣніи бра

ко поступленія вновь по точной силѣ

того Указа; ПРИКАЗАЛИ:

Отколучеій отнаго Уницы подолбскаго

Губернскаго Министрит во 2м

Департаментѣ отрапортовать.

Буромистръ Яцубъ Свѣтишка

Бурмистръ Яцубъ Завацкій

Раттманъ Варфоломей Домбровскій

Раттман Василей Гойскій

раттманъ Манашко Абрамовичъ

Свѣдѣнія въ 1 гау

выстраненіи дѣлъ подпортачиль Василій Дорошенко.

1797го Года Ген
Въ проспуг
Въ

Бурмистр
Яцкъ выпи
Яцекъ Завацк
Ратман
изъ хрис
Варфоломей
Павелъ Совецкій.
изъ Евреевъ.
Ювель Нисиховичъ
Менешко Абрамовичъ

Въ сколь Собраніи Г. Ср
Ванишашевъ Сеф Гисм
Равнъ Законовъ. Г
Оное Записать въ Ит
Бурмістръ Яцкъ Ва
Бурмістръ Яцкъ Завацкій
Ратманъ Варфоломій домо,
Ratman Bartholomei
ратманъ Манашко Абрамовичъ

Вышли въ 1. гау

въ исправленіи дѣлъ подпорутчикъ василій дорошенко

1707 го года 2

въ Просл

Бурломис

Данилъ вып

Данилъ Дава

Ратман

Изъ Христіа

Варфоломей Дом

Павелъ Совицкій.

Изъ Евреевъ.

Новелъ Ицка Хаимовичъ

Манашко Абрамовичъ

Въ ономъ Собраніи Прис

Ванишевъ Ого Тиреи и т

Розныхъ Дело новъ Пр

Оное Записать въ Журн

Бурломистръ Данило

Бурломистръ Данилъ Ан

Ратманъ Варфоломей До

Ратман Павелъ Совицкій

ратманъ Манашко Абрамовичъ

Вышли въ 1 часу

Исправленіе дѣлъ подпорутчикъ Василій Дорошенко.

1807 Года. Генваря 23го

Въ просекуровении

въ

Бургомистры

2 Янъ Выгнанцо.

2 Яцекъ Завацкій

Ратманы

Изъ Христіанъ

Варфоломей Домбровскій

Павелъ Совуцкій.

Изъ Евреевъ:

Довидъ Пинхоновичъ

Шепшелъ Абрамовичъ

СЛУШАЛИ.

Сообщеніе вошло доносящо повновленнаго пана Уварова Ратмана Евреевъ Хаимъ Фитлевичъ и. пошлы Подержитъ при Гроду Поповленному Его Сиятельства Господина Генерала Аншефа Кавалера Князя Алексанъдръ Александровича Просорованно Господина Его Господина Пинтелева при Принадлежаню Занзорскимъ Помещикомъ Его Христіевича Купчой на Нежилое Помѣстье Дескеи Сруровъ Неостаемъ отъ Господина повновленнаго Пинтелева Гуму волостью Адве отъ Приключившихся Болѣзней Пани Воитовы Мнр 8го и 13го Гиня. Приказали: Отъ Описанійемъ окна Восточнаго непримоленіемъ представленнымъ Ратманомъ Павломъ Совуцкимъ Тридцати Шести Поселимъ отъ Своего Предоставить на Отъ Ни Жемъ Правленіе Надлежаго Разсмотрѣніе. и потомъ Сочинить Протоколъ.

Бургомистръ Янъ Выгнанцо
Бургомистръ Яцекъ Завацкій
Ратманъ Варфоломей Домбровскій
Ratman Paweł Sowiecki
Ратманъ Мѣнкъ Шепшелъ Абрамовичъ

Выписан въ 1. Гаф

Выписатель Дѣлъ подпоручикъ Василій Дорошенко.

1811го Года Генваря 24го
Существовало. 26. чи
В Просиуровской
В Гра

В Громмистры.
Ануфр Випишко
Ануфр Завацкій
Ратманъ
Изъ Христіевскихъ
Варфоломей Домбровскій
Пивовъ Совгуръ
Изъ Евреевъ.
Гобель Моисеевичъ
Мисмитко Абрамовичъ.

СЛУШАли:

Его Императорскаго Величества Указъ изъ подлежащаго Кіевскаго правленія отъ 21го числа Генваря подъ № 234. о несгораемыхъ изобразившихся Чиншевъ или подлежащихъ Непомуранности Которые они подлежатъ отправленіе Требуютъ; ПРИКАЗАли: о полученномъ Указѣ в нимъ Вышеписанное правленіе отрапортовать.

Бурмистръ Ануфр Випишко
Бурмистръ Ануфр Завацкій
Ратманъ Варфоломей Домбровскій
Ratman Pawet Dobrowski
ратманъ Манашко Абрамовичъ

Вышли Въ 1. часу

Выпрастанія дѣлъ Подпоручикъ Василій Дорошенко

1797го года Генваря 27го

16 Въ Петербургскій Ко

Въ Пр

Въ Громистеры.

Андрей Вытишко.

Андрей Завацкій.

Ратманы

Иванъ Христіанъ

Варфоломей Домбровскій

Михаилъ Соецкій

Иванъ Евреевъ

Новелъ Мисаховичъ

Манашко Абрамовичъ

СЛУШАЛИ.

Его Императорскаго Величества. Указъ данный Правительствующему Сенату отъ 21го Генваря под № 194. Сего тарифа приложенный въ Указѣ Государственной военной Коллегіи данной Генералъ Генералъ Аншефу, Сенатору Генералъ Губернатору и кавалеру орденовъ Кавалеру Тимофею Ивановичу Тутолмину объявленное освобожденіи изъ подстражи всѣхъ вновь вписанныхъ Чиновъ подсудимыхъ отдаленствіемъ исходя трехъ кромѣ тѣхъ кои по смертоубійству истязаніи Кодексомъ интереса или подозрѣнію тому важнымъ преступленіемъ содержатся подозрѣнія и опять Кредиторы; ГРАЖДАНЕ. Сколько сего Указа выписки приложенной отрапортовать.

Бургомистръ Андрей Вытишко

Бургомистръ Евцемъ Василій

Ратманъ Варфоломій Домбровскій

Rat man Pan et Joc chi

ратманъ Манашко Абрамовичъ

Выписать въ 1. гау

Въ исправленіи дѣлъ подпоручикъ Василій Дерошевичъ.

Когда Гтвыпол преплыв

1791го Года Генваря 28

Въ Проскуровскій

въ Ра

Бурмистры.

Янкелевичь Витишко. — —

Янкелевичь Завацкій. — —

Ратманы

изъ христіанъ

Варфоломей Домбровскій. —

Михаилъ Сойцкій. — — —

изъ Евреевъ.

Гобель Пинхоновичь — — —

Менделевичь Абрамовичь — — —

Слушали:

Его Императорскаго Величества Указъ изъ Губернскаго Магистрата 2го департамента отъ 21. Января подъ № 28м. Приложеніемъ печатнаго Указа Императрицы о томъ Коронномъ Хлѣбномъ податѣ Сей годъ 1791. года отмѣняется, въ мѣсто оной велено Собирать вышеуказанной Заставой Утвержденъ въ Крупотинѣ Подать Контракъ. Приказали: Прочтенный оный Указъ подлинною на Магистратскомъ Губернскомъ Магистратѣ во 2м департаментѣ отправить. Бурмистровъ Янкелевичь Витишко Бурмистровъ Янкелевичь Завацкій Ратманъ Варфоломей Домбровскій Ратманъ Мандешко Абрамовичь

Когда Ноя Кра лены.

Вышли въ 1. часу

Въ исправленіи дѣлъ Подписуетъ Василій Ураш Дмо.

1807 го года Генваря 18

Въ просуровской Ратушѣ

Въ присутствіи

Бурмистры.

Ефимъ Вытишко.

Ефимъ Завацкій.

Ратманы.

изъ христіанъ

Варфоломей Домбровскій

Павелъ Содецкій.

изъ Евреевъ.

Іоель Шмеи Іовичъ

Мотишко Абрамовичъ.

СЛУШАЛИ.

Его Императорскаго величества Указъ изъ Государственнаго Совѣта Министерскаго правленія отъ 24. Генваря подъ № 1056. Сенатскій Указъ конфирмованный Его Императорскимъ величествомъ, въ 9. день Декабря получонный отъ Свѣтлѣйшаго Правительствующаго Синода о свободѣ отъ телесныхъ наказаній Судимыхъ въ Свѣтскую Они въ третуемыхъ Уголовныхъ, и работныхъ помѣщикъ чиновъ арештовать вечно и на время Смотря на важности винъ.

ПРИКАЗАЛИ: о полученіи онаго Указа въ Магистратское правленіе отрапортовать. Бурмистръ Ефимъ Вытишко

Бурмистръ Ефимъ Завацкій

Ратманъ Варфоломей Домбровскій

Ратманъ Павелъ Содецкій

Ратманъ Мотишко Абрамовичъ

Вышли въ 1 часу

Въ исправленіи дѣлъ подпарутчикъ Василій Дорошенко.

1797. года Генваря 30. дня
Виленский Городской
Земский Судъ
Бурголомей Стары
Ешуръ Витинно
Ешель Ватанский
Ратманы
Варфоломей Домбровский
Петръ Сенкевичъ
Іовель Ешаловичъ
Менешко Абрамовичъ

} почему

Слушали

Когда протоколы Кн. Плены

Сообщеніе Виленскаго Городского Земскаго Правленія несостоящихся Квартирующихъ обывателяхъ Прежнихъ Квартиръ или неудостоверенныхъ Здѣсь Генваря 30. дня Мушкетерскаго полка 2. Батальона Волынскаго Чиновъ и Командировъ Чиновъ и Квартирующихъ Здѣсь Мушкетерскаго полка 2. Батальона Волынскаго Чиновъ и Квартирующихъ Квартиръ Квартирующихъ Обывателей Христіанскаго Закона Квартирующихъ Мушкетерскаго полка 2. Батальона Волынскаго Чиновъ и Командировъ Чиновъ Подполковника и Кавалера Мера Корпуса Квартирующихъ Обывателей или неудостоверенныя —

Протоколъ подписанъ Генваря 30. дня

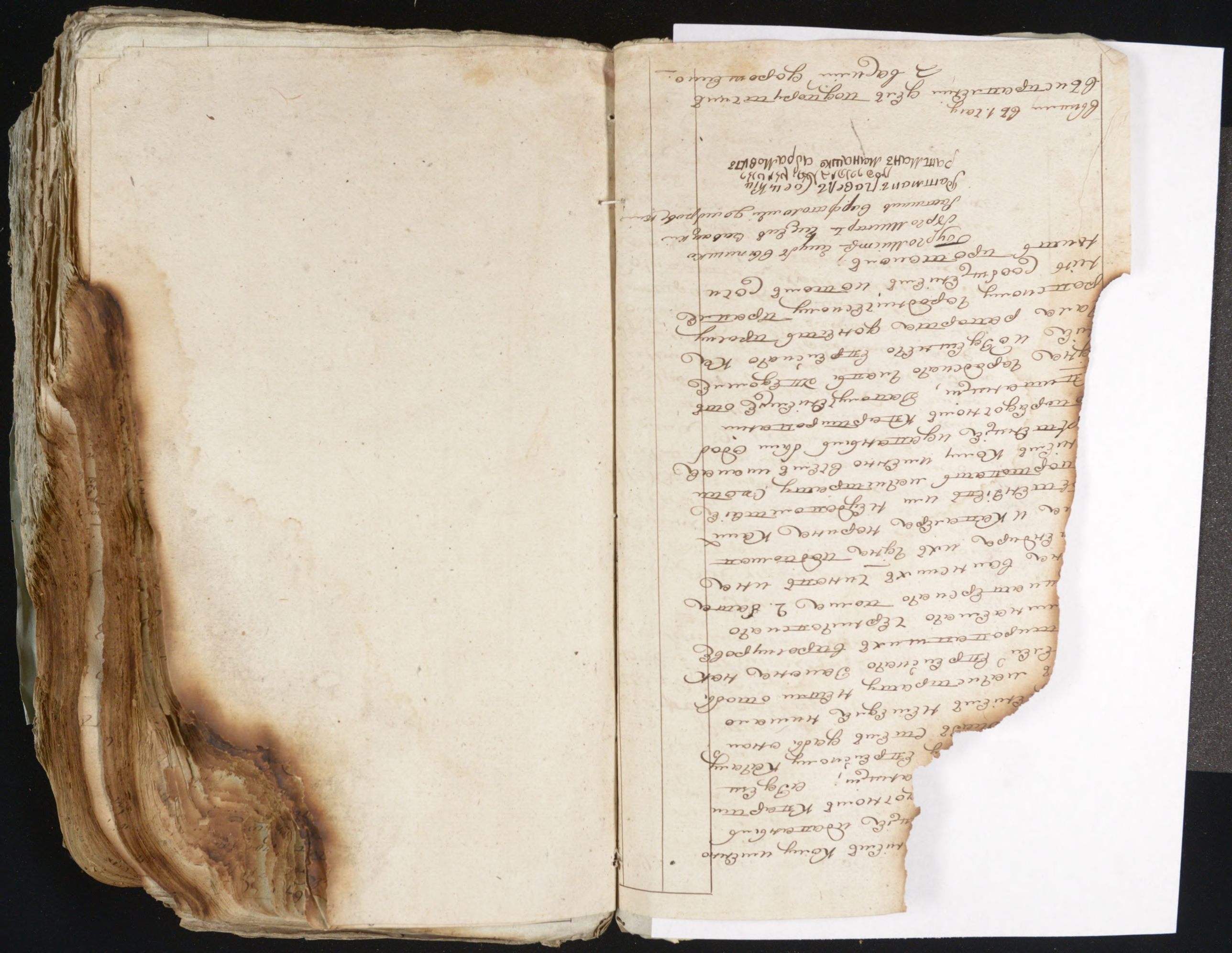

1797. года Генваря 31. дня
1. воскресенье 2. —
третіе господне 3. вто
торнестенные дни пруп
5. чрезъ четвертомъ
Стародубскомъ городо
Стародубскіе прено

Бурголистры
Ипатъ Свитимо —
Василій Ватаманъ —
ратманы
Варфоломей Домбровскій
Матвій Соломинъ —
Манашко Абрамовичъ —

по полу
въ 8.м г

Слушали:

1. Его императорскаго Вели
чества указъ изъ Сенатскаго
Сената правленія Генваря о 28
числа подъ № 1212. что горо
дничимъ и ратманамъ вмѣстимъ
судамъ подтверждено указами
чтобы они торгующимъ и
проживающимъ въ томъ со
стоянія людемъ купцамъ ис
шанамъ приводимымъ про
мысломъ проживать безпо
мѣшково не подавъ объявленія
не записавшись въ городскую обыва
тельскую книгу тогда про
мысловъ запрещать идоновъ

Когда про	Когда
токолъ	бы и
подписанъ	тати
	ны.
протоколъ подписанъ февраля 9 числа.	Рат пола февра 9. числа № 22

невозадутъ денегъ
занемутъ и вобы ва
вманы не будутъ
и отодолжатъ очемъ
ратъ и предсимъ
дать знать; Прис
получении онаго указа въ
ператическое правленіе отъ
ортоватъ, сиротписаніемъ
ене указа въ Здешнюю Град
ю думу сообщить сиемъ дабы
е благополучно поимъ онаго
а и прежде наманныхъ изъ нам
ратическаго правленія вонуть
дъ поступать въ самомъ ихъ
ственности сочинить городскіе
ватемскіе книги внегородомъ
ремномъ времени будутъ книги
ртаетъ въ сочиненіи оныхъ
ми занеявлоть подвідомствен
ыхъ сему магистрату, и ихъ
правленіе увідомить книги
ратъ сжотписаніемъ причинъ
ма донедніе на ратическому
правленіе потомъ сочинить
протоколъ,

2. Его Императорскаго Вели
ства указъ Ратическаго
правленіе генваря отъ . числа
под No; 1279. сирмоченіемъ двухъ
печатныхъ листовъ правительствующаго

Рапорт
отъ
февраля
5 числа
под No 23

Сената сиротписаніемъ
шаго Имяннаго Его Имп
скаго Величества въ 12
даннаго правительствую
Сенату Указа отправде Се
промотному поселенъ первен
ніи, подготору, пріему, и дворянъ
чужихъ крестьянъ, и всякаго рода
ельныхъ людей и сиротчемъ
Приказами: о получении онаго
Указа ратическое пра
вленіе отъ рататоровать
Бурмистръ Якубъ Витишко
Бурмистръ Яцекъ Завацкій
Ратманъ Варфоломей Домбровскій
Ратманъ Павелъ Сенкіш
Ратманъ Манашко Абрамовичъ

выше въ 1. часу

въ отправленіи дѣлъ подтвердить
Васиміи дорашенис.

1797. года февраля въ
второстепенной Городовой
Ратушѣ
Бурмистры
Якубъ Вытишко — —
Семенъ Затенцкій — —
ратманы.
Варфоломей Домбровскій
Петръ Соенцкій — — } въ
Менашка Абрамовичъ. —

Слушали:

1. Писѣмъ Его Императорскаго Величества изъ Ямпольскаго Правленія генваря 6 д. числа подъ № 1123. присланнымъ при сланы Вдкланная для прелму стаемая печать; Приказали: отолучвшій онаго писа ка печати Ямпольское правленіе отъ ратарстать;

2. Его Императорскаго Величества писѣмъ изъ Ямпольскаго Правленія генваря 31. числа подъ № 1614. Сверстисанімъ Дмо проведенное подоному Ціна пом Кітнимъ пантелѣева отаномъ Вообы намѣреніи протетом Дагра нимъ Ентрѣмъ мѣстечка нимо лата хаймомъ фрилмѣтчкмъ Сарона двухъ лошадей рішен ное симъ магистратомъ пре проходить Кнадмѣрасцѣму —

Когда тому кратиры.

Пусто полъ поп писать февраля 6 числа

[illegible]

[illegible]

[illegible]

Ordinatio Episcopalis de Ecclesiis Parochialibus

Quomodo Presbyteri Parochiales Ecclesias Parochiales Regant et Gubernent.

Quod Presbyteri Parochiales Ecclesias Parochiales Regant et Gubernent. 70

Quod Presbyteri Parochiales Ecclesias Parochiales Regant et Gubernent. 70

Quomodo

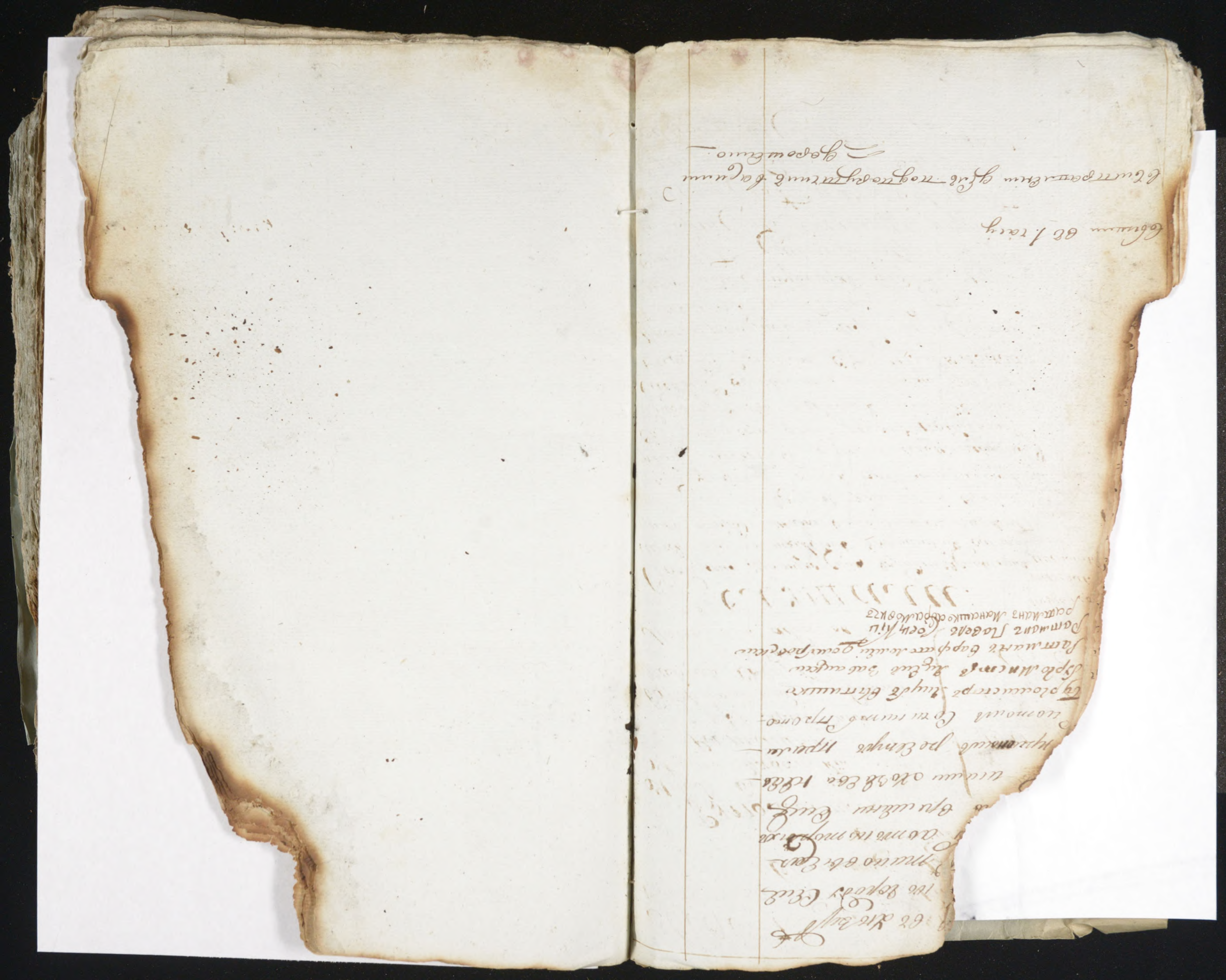

1809 года февраля 10 дня
въ Прошировании Дер
въ Присутствіи

Бургомистры.
Янкель Витишко
Янкель Завацкій.
Ратманы
Изъ Христіяне
Варфоломей Домбровскій
Павелъ Сосецкій
Изъ Евреевъ.
Манашко Абрамовичъ.

21

Не
въ
Та

СЛУШАЛИ.

Что Императорскаго Величества Указъ изъ Министерства Правленія прошлаго Генваря отъ 31го числа подъ № 1714го извѣстіе сего Ходатайства привитель ствуетъ Сенатъ въ 6мъ Департаментѣ Секретарь надворный Совѣтникъ Сокольскій въ 5мъ Сенатскомъ Департаментѣ въ обѣдъ Сенатори. ПРИНЯЛИ: отомщеній Онидо Лишь вси мѣстническое прошеній отправить.

Бургомистръ Янкель Витишко
Бургомистръ Янкель Завацкій
Ратманъ Варфоломей Домбровскій
Ратманъ Павелъ Сосецкій
Ратманъ Манашко Абрамовичъ

Вышли въ 1. часу

Въ исправленіи двѣ подчерканныя слова
зачеркнуто.

Почерк. протоколы прежнѣ

1807 го года февраля 11.

О про сверовсіи

Въ Присут

Куро мы с нрав.

Ндрѣй вина то

Ндрей Завацкій

Ремиеевы

изъ Христіанъ.

Варфоломей Домбровскій

Павелъ Сенкій

изъ Евреевъ.

Менашко Абрамовичъ.

Въ ономъ Собраніи присутствовали

Занимались сего числа Статсъ

Ревизоръ Заньковъ приказа

Оное Записать въ Журн

Бурмистръ Мирь Вычислено.

Бурмистръ Елисей Завацкій

Ратманъ Варфоломей Домбровскій

Ратманъ Павелъ Сенкій

Ратманъ Манашко Абрамовичъ

Вышли въ 1 часу

Выправленіи двѣ подписуючіи васими

Дарошенко.

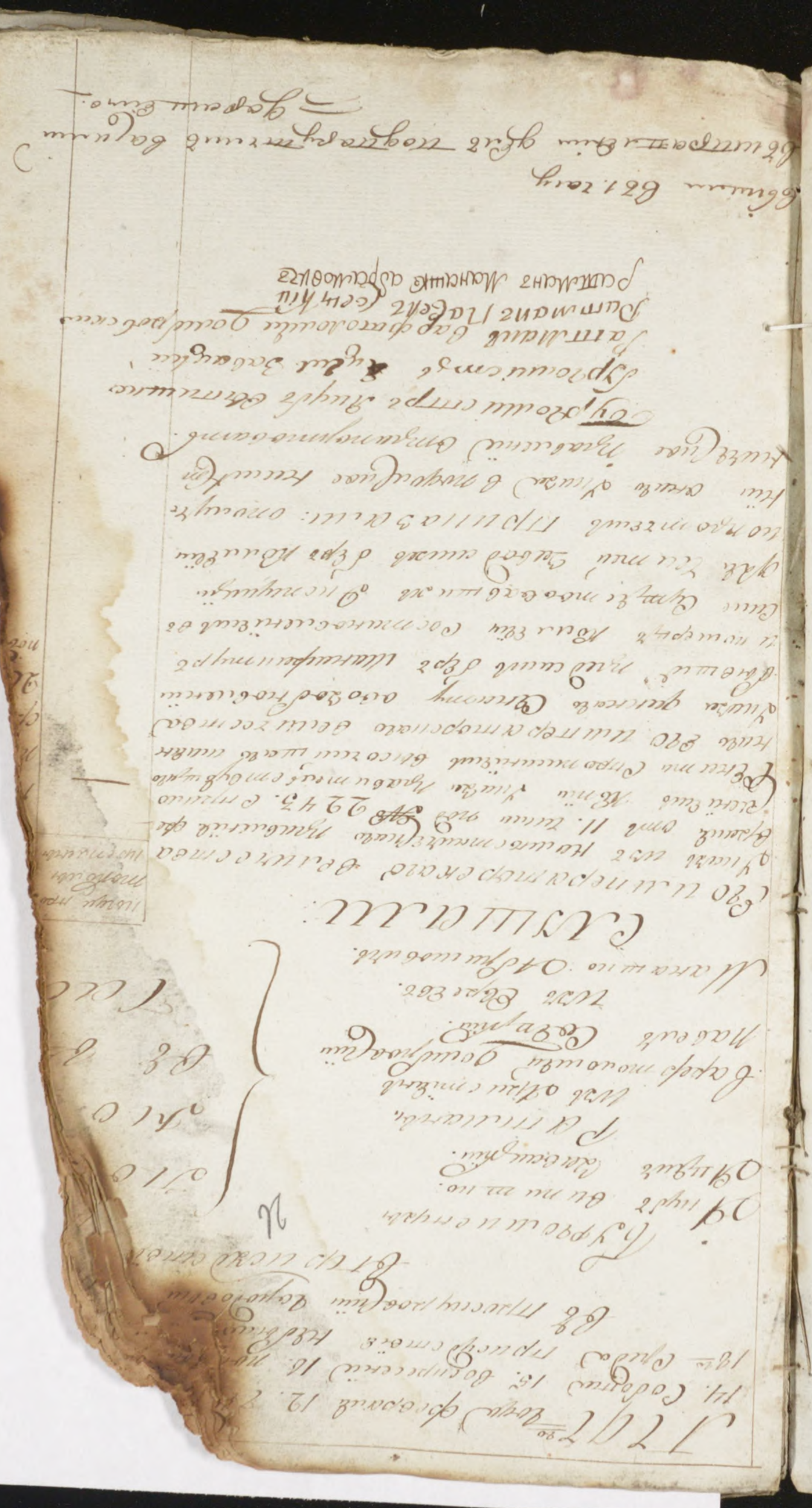

[illegible]

[illegible]

[illegible]

[illegible] трать процентовъ, а Евреи абыта[illegible] имъ оной въ городе [illegible]тей призывать всѣ мали[illegible] объявлять подлежащіе [illegible]ренцентовые сорокъ одинъ

В неотмѣнно итовъ уменшенію [illegible]авить вмѣсобщуюнію въ [illegible]ное Равнемчиство. и оной [illegible]ниѣ протоколъ.

Бурмистръ Януш Вагнишко
Бурмістръ Енгель Завацкій
Ратманъ Варфоломей Домировскій
Ратманъ Павелъ Сенкіи
Ратманъ Манашко Абрамовичъ

Свѣшмы въ 1. часу

Свистрявлѣнія для подписуючимъ
= вашимъ дорашемс.

[illegible]

[illegible]

[illegible]

90

1807го Года февраля 25го

Въ Просуровской Городовой Ма

Въ Присутствіи Г

Бурмистры.

Янкель Вытишко.

Янкель Завацкій.

Ратманы.

изъ Христіанъ

Варфоломей Домбровскій

Павелъ Сенкіть

изъ Евреевъ.

Ювелъ Пейсаховичъ

Манашко Абрамовичъ.

Въ ономъ Собраніи присудст
ющіе Занимаемаго сего чина
Статскіе Разныхъ Законовъ
ПРИКАЗАЛИ: оное записать
въ Журналъ.

Бурмистръ Янкель Вытишко
Бурмистръ Янкель Завацкій
Ратманъ Варфоломей Домбровскій
Ратманъ Павелъ Сенкіть
[illegible]
ратманъ Манашко Абрамовичъ

Свыше въ 1 сему

Въ исправленіи дѣлъ подписуетъ вмѣсто
Здравомысленно.

1791. года февраля 26. дня
Въ Просуровской Городовый Ма
въ присутствіи тр

Бурмистры.
Андрей Вышинко
Андрей Завацкій.
Ратманы.
изъ Христіанъ
Варфоломей Домбровскій
Павелъ Сорочкій.
изъ Евреевъ.
Ювелъ Пинховичъ
Манашко Абрамовичъ.

710
100
66 6
144

Въ ономъ Собраніи тринадцатую ст
Заниматься Сею книгою чтеніемъ
Разныхъ Законовъ ПРИКАЗАЛИ
Оное Записать въ Журналъ.

Бурмістръ Андрей Вышинко
Бурмістръ Андрей Завацкій
Ратманъ Варфоломей Домбровскій
Ратманъ Павелъ Сорочкій
Ратманъ Манашко Абрамовичъ

Свышли въ 1. чису
Свитправилъніи Дѣлъ подтвердительнымъ вас
Дерошенко

1801 го Года февраля 27. дня п

Въ просиуровской городовой м

Въ присудствіи пр

Бурдомистры. — 110

Яцубъ Витишко.

Яцень Завацкій. — 100

Ратманы.

Мих Христіанъ. — 88

Варфоломей Домбровскій

Павелъ Сосицкій. — 100

Мих Евреевъ

Іовель Пенхеловичъ.

Манашко Абрамовичъ.

Въ ономъ Собраніи присудствуют
Заимодавцы Сво чины Шляхетскій
Разных Земновъ. Приказали
Записать оное въ журналъ

Бурмістръ Яцубъ Витишко
Бурмистръ Яцень Завацкій
Ратманъ Варфоломей Домбровскій
Ратманъ Павелъ Сосицкій
Ратманъ Мих Христіанъ
ратманъ Манашко Абрамовичъ

вышли въ 1. часу
въ исправленіи дѣлъ подписуетъ Варфоломей
Домбровскій

1797 года. февраля 28 Судо
ря восьмой Присутствія Недѣльно
дня. Понедѣльникъ
Въ прокуровскій городовый Маг
Въ Присутствіе Пр

Бурмистры.
Яковъ Вышишко.
Яцекъ Завацкій
Ратманы.
Изъ Аристіевъ
Варфоломей Домбровскій
Павелъ Совицкій.
Изъ Евреевъ.
Ювелиръ Ходыкъ
Мацкелъ Мирковичъ.

по. п
по. г
въ. в
Чле

СЛУШАЛИ.

Жалоба про	Изъ
промотанія времени	Изъ
Просто-потомъ подтвержа смерти 2 Гилм.	Вовк ніе п на 5 подъ № 36

Сообщеніе прокурорскаго Городни
чества правленія о уведомленіи отъ
Пуда Вдовы Григоріи Кон-
стантіи Іозефы Самойловой про
Скуровскую Староства Инфлянт
ной Дворомъ на Зимнюю Гим-
назію Зъ Зимнеевыми Зимнія
Четырмя мужескаго пола людьми
Вовъ на Сивушкіи его подданс
ства Непріятелемъ отнятыми, пав
ломъ Ивановичемъ Сыномъ му
новскимъ, Задиніемъ Мувевовы
Сыномъ Вроскимъ, Стопиномъ

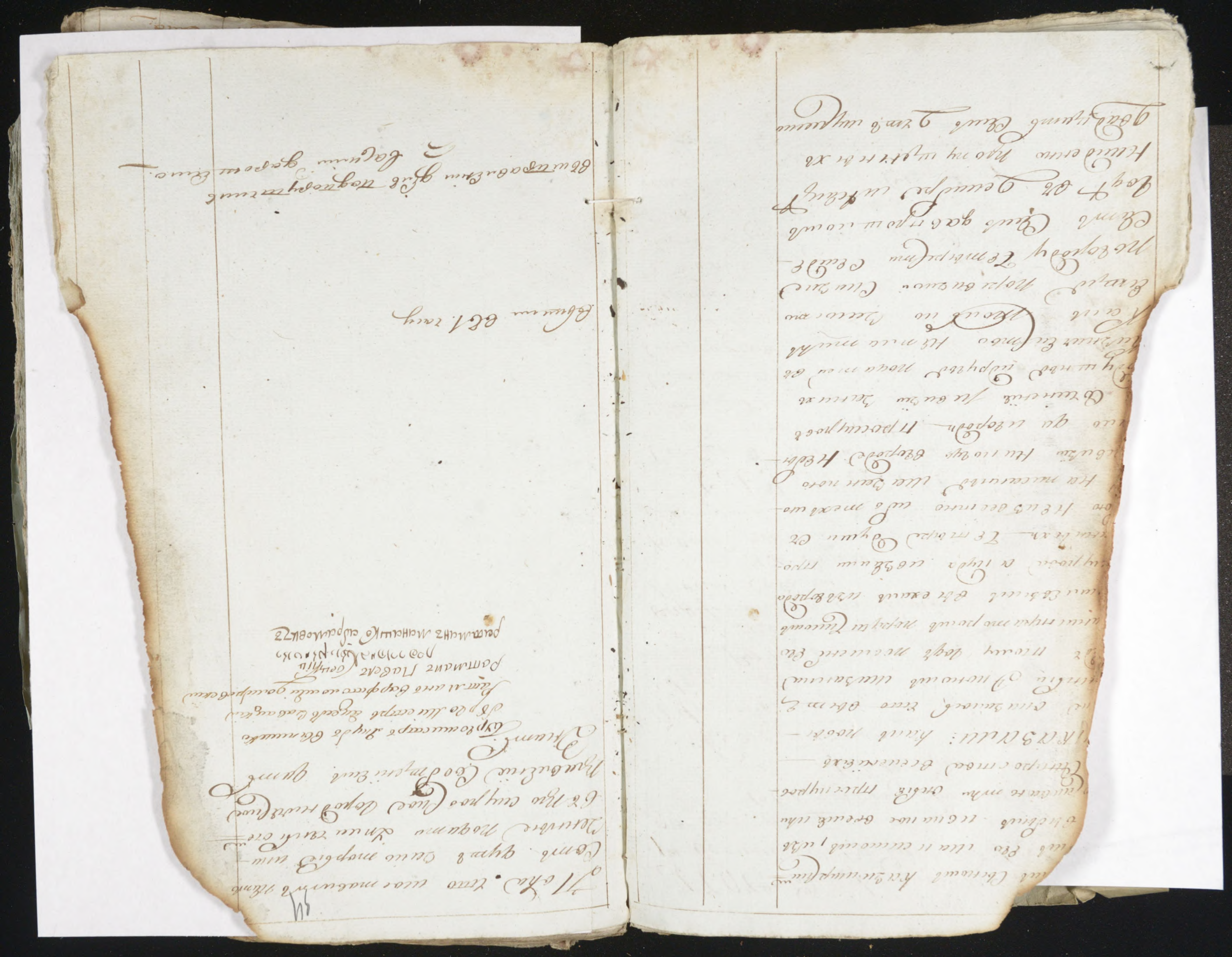

[illegible]

[illegible]

[illegible]

[illegible]

[illegible]

[illegible]

[illegible]

[illegible]

[illegible]

[illegible]

[illegible]

[illegible]

[illegible]

[illegible]

[illegible]

[illegible]

[illegible]

[illegible]

[illegible]

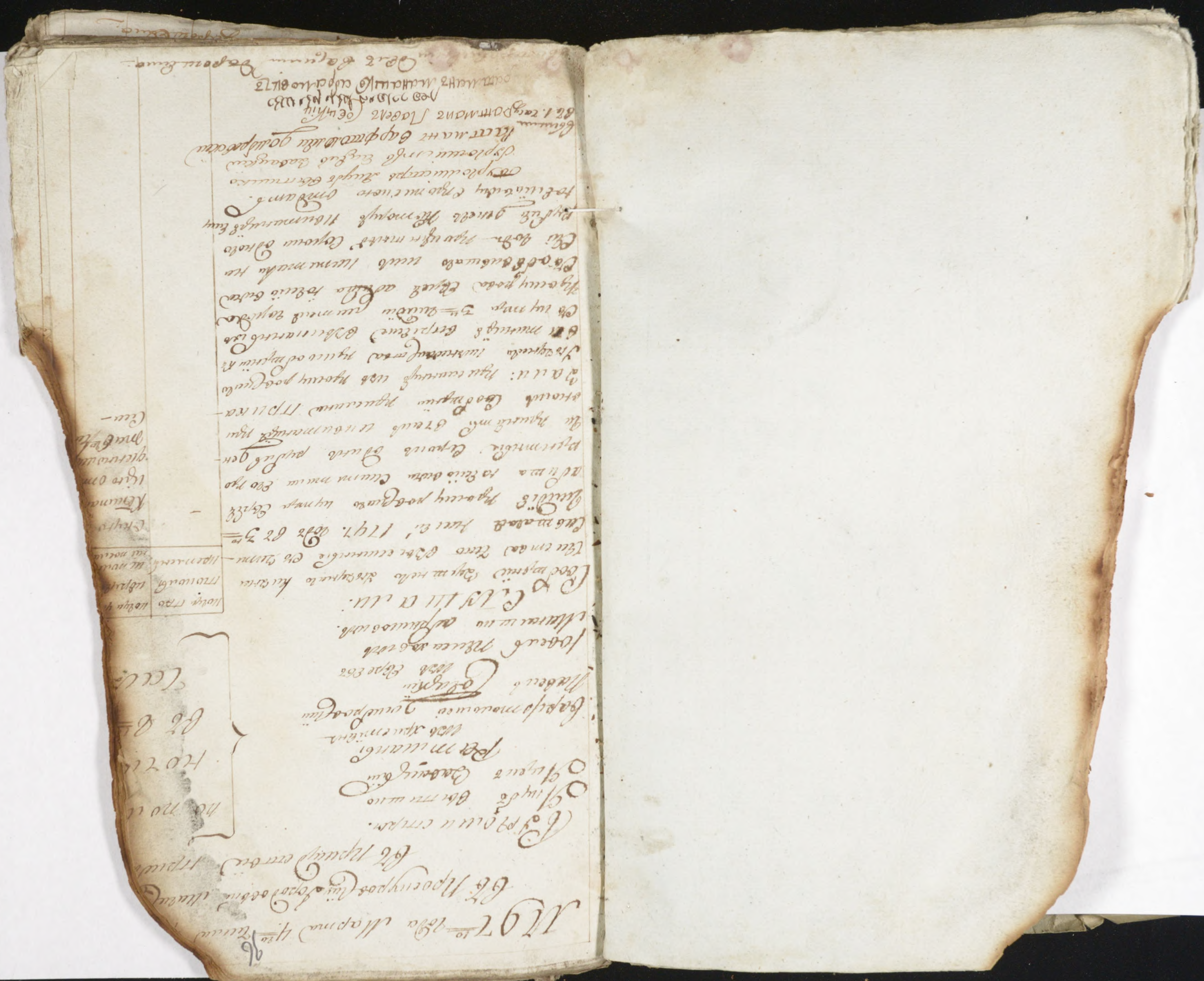

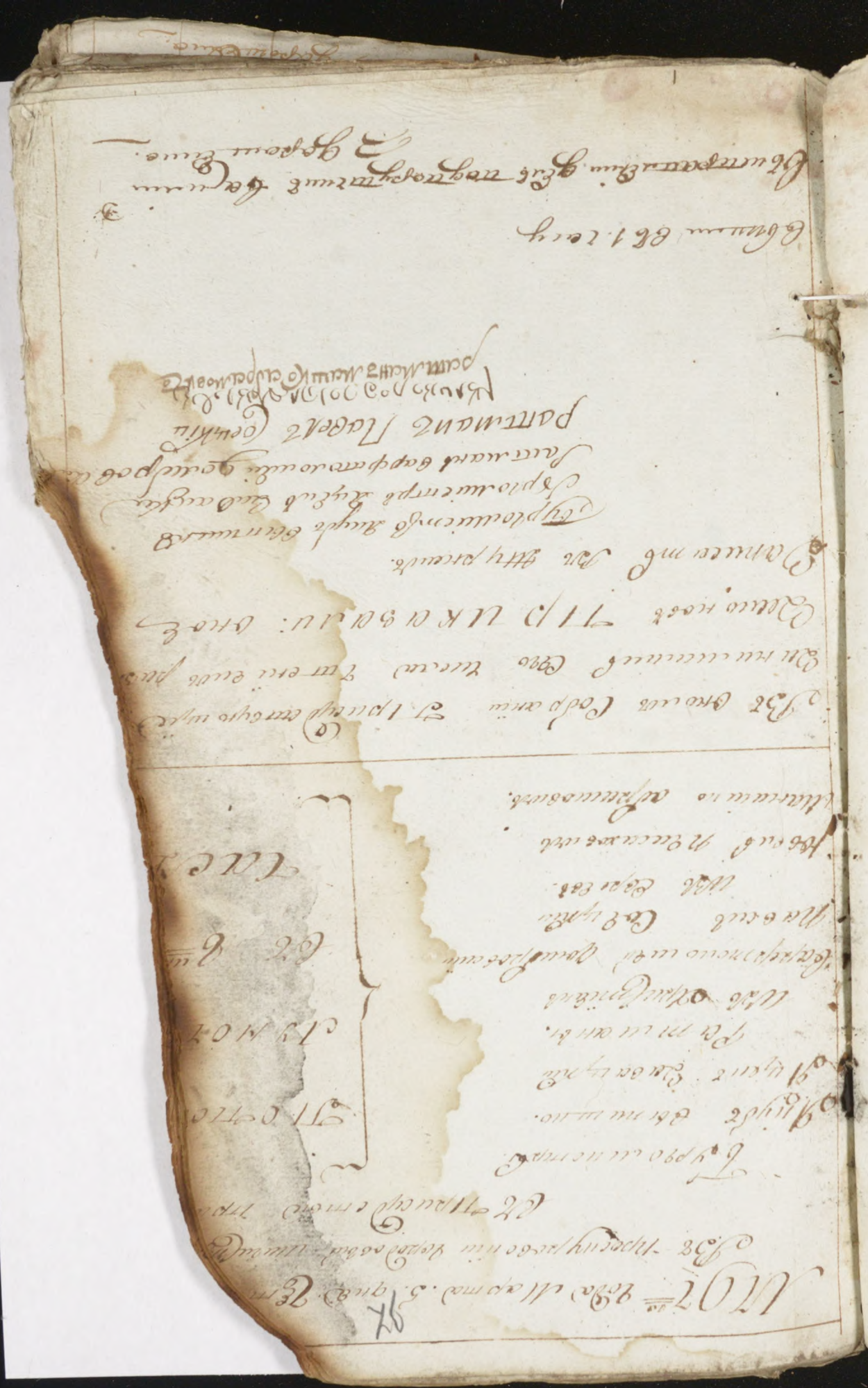

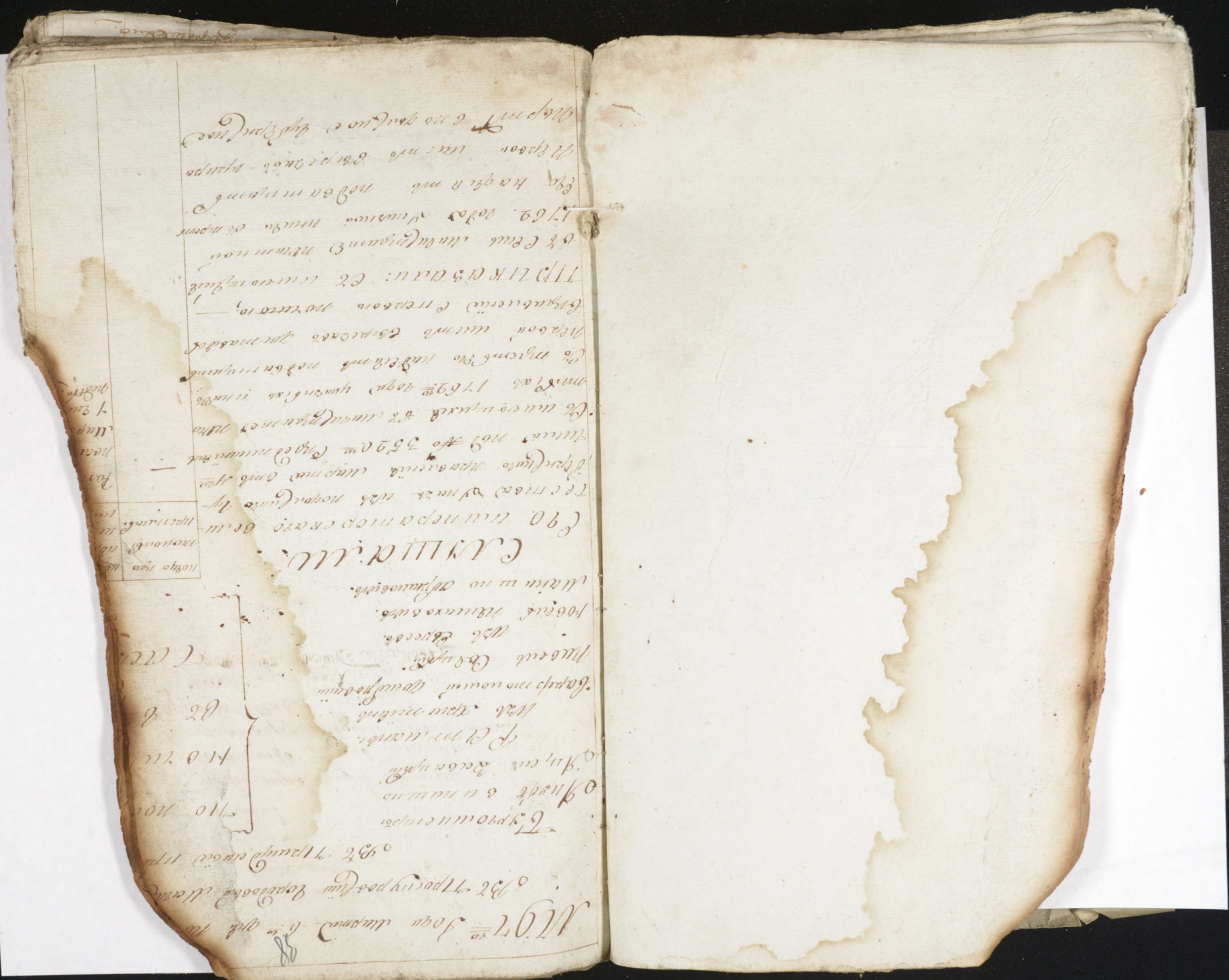

1797го года Марта 1го Суботта

Сенат Приседствія Невель 9го тиждня пот

Въ просутствіи Городовый Магистрат

Въ Приседствіи Приса

Бурмистры.

Ицко Вышецко.

Ицель Завецкій

Ратманы.

Изъ христіанъ

Варфоломей Домбровскій

Павелъ Сосицкій

Изъ Евреевъ.

Гавелъ Михаловичъ

Мишка Абрамовичъ.

по

по

въ

ТАА

Въ ономъ Собраніи Приседствующіе Дан

Мишкинъ Одно чисцкій Читенійемъ разгла

Земановъ ПРИКАЗАЛИ: оное Дан

Сатъ въ Журналъ.

Бурмистръ Андрей Вытишко

Бурмістръ Ицель Завацкій

Ратманъ Варфоломей Домбровскій

Ратманъ Павелъ Сосицкій

Ратманъ Манашко Абрамовичъ

Свѣшан въ 1 часу.

Въ исправленіи дѣлъ подтвердительнымъ вашимъ дорошенко

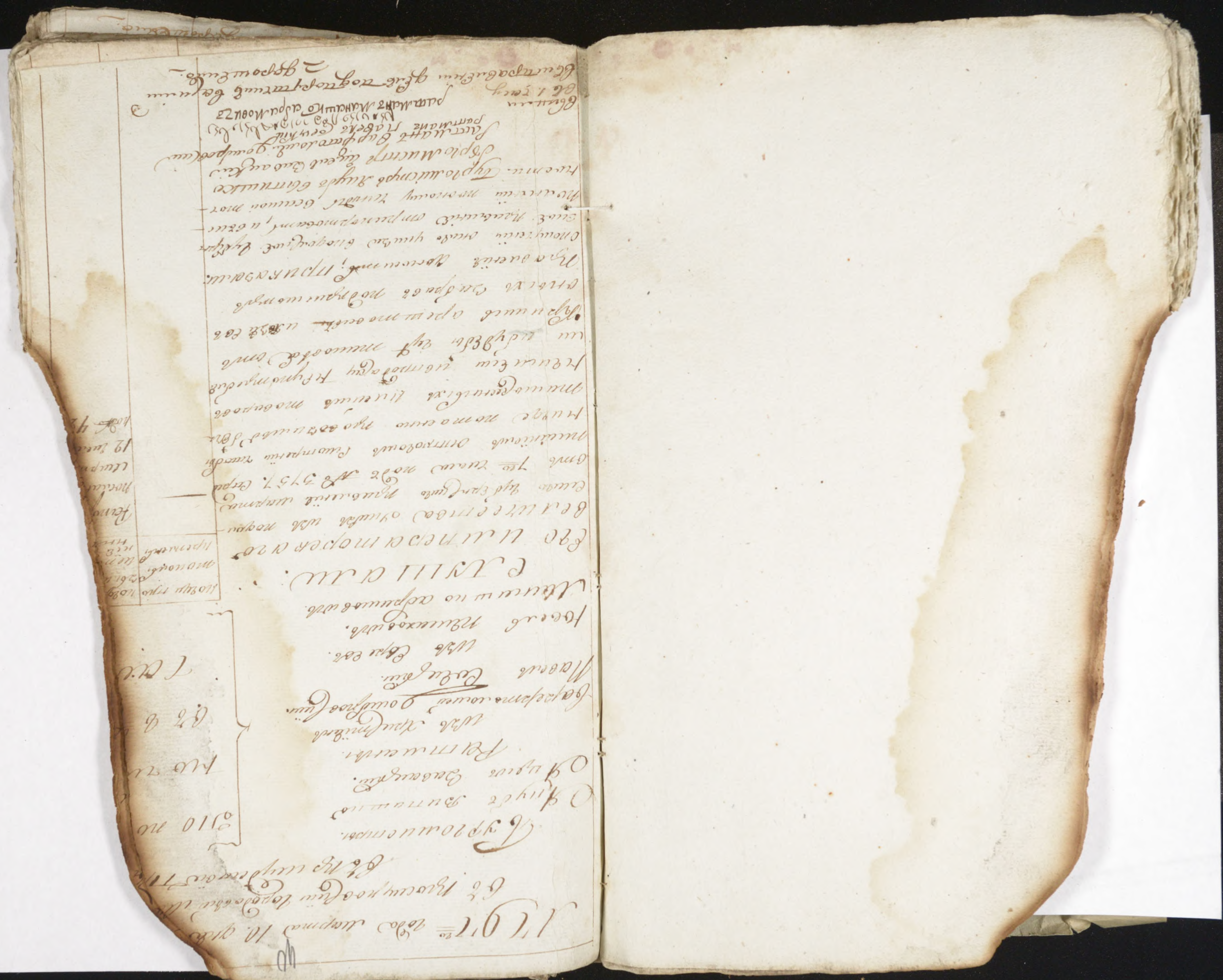

1759 90 Febr. 11 Aprilis 11 Lunæ

Coll. Hipo cum post eius Stipendiatione

Coll. Hipo cum eius

Coll. Hipo cum eius

Coll. Hipo cum eius

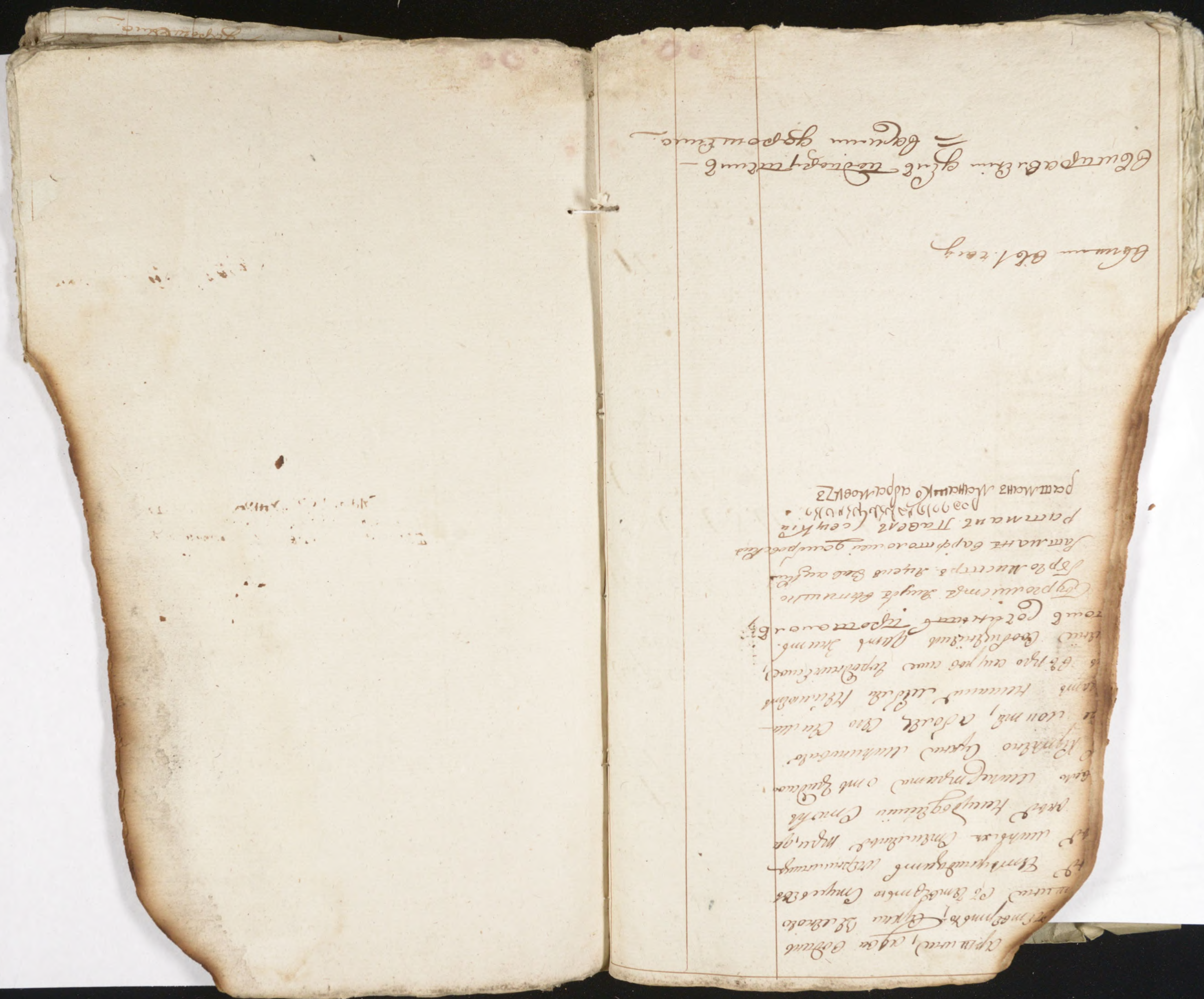

Pergamen Cuts.

N:2

1797 [illegible]

[illegible]

[illegible]

[

1797 го года Марта 13 го дня

Въ просторовской Городовой Маг

Въ Присутствіи ч. Ч.

Бурмистры.
Янъ Свитишко
Яцекъ Завацкій
Ратманъ
Шъ Хрипівка
Варфоломей Домировскій
Павелъ Сенкіи
Шъ Ефремовъ
Ювелъ Шишковичъ
Маншко Абрамовичъ

10 м
10 ч
Въ В
700

Въ ономъ собраніи приступотріо щ
рішались Что чинить тутешнемъ ратш
Домъ новъ ратушъ и казаны: оное дом
сатъ въ. Журналъ. —

Бурмістръ Янъ Свитишко
Бурмістръ Яцекъ Завацкій
Ратманъ Варфоломей Домировск
ратманъ Павелъ Сенкіи
ратманъ Маншко Абрамовичъ

Свитили въ 1 часу

Свитправленіе дѣлъ подтаруччикъ вамій
Харашимо

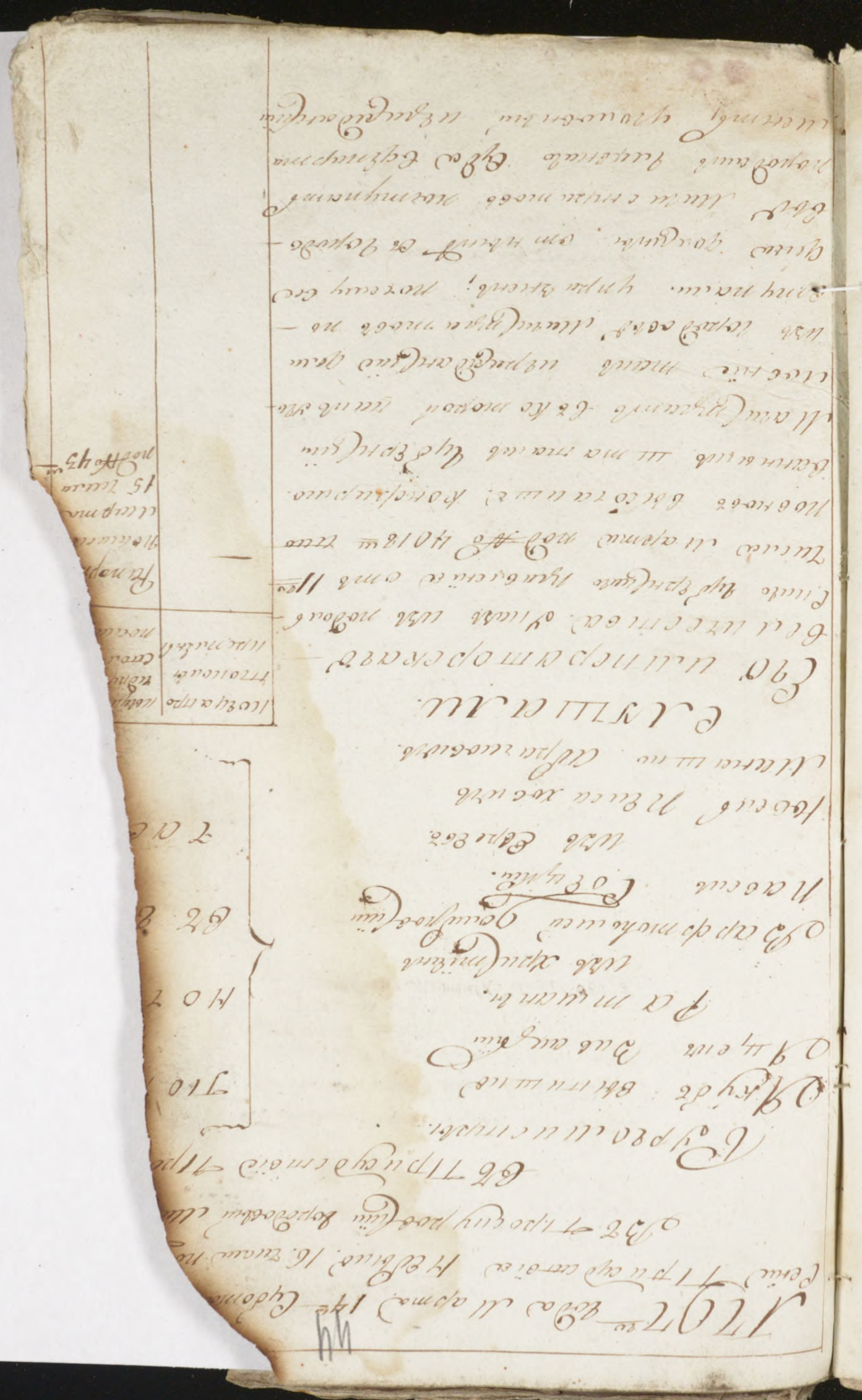

ИКАЗАЛИ: отмученій
ушка въ подомское дуб ерн ское
ій отпаортовать и въ исполнительному чинить всаслой
о Стр.

Бурмистръ Янъ Свитешин
Бурмистръ Евдокимъ Завацкій
Ратманъ Варфоломей Домбровскій
ратманъ Павелъ Сенкіи
ратманъ Манашко Абрамовичъ

вышли въ 1. часу

Выпрошеніи дѣлъ подпортачиъ
2 Весенній дорошкіно

1791 Года Марта 17 дня в
Въ Проскуровскій Городовый Ма
Въ Присутствіи Пр

Туромистры.
Янкелъ Выпишко
Ицикъ Завацкій
Ратманы
изъ христіанъ
Варфоломей Долгровскій
Павелъ Содуцкій
изъ Евреевъ.
Ювелъ Пейсаховичъ
Мапашко Абрамовичъ.

Пов
Ко
Въ

Слушали.

Прошеніе сей таки города Проскуровъ Еврейки Сруль дочери Гарной Сельвы Еврейки Давидовой Мирковича Поданное просить на имя Ея Своего Императорскаго Проскуровскую Еврейку Хаю дочь Мендиову объявленное Ею по смерти отца Ея Гарной дворянина Мовшовичъ Именной Указу Тайнаго въ Присутственномъ Присутствіи Прошеній рассмотрѣ по народное Именной отобрано отъ Ея Мужа Хаи Отцу Ея Гарной Ею Дмитрій и Законной наслѣдницы.

Повѣрен Прошенія Поль Гравтовъ	Повѣрен Ивр Столп Поли
Протоколъ подписанъ Марта 17 дня	—

[illegible]

[illegible]

[illegible]

1197 го Года Марта 18го дня

В Проскуровскій Городовый Маг

В Присудствіе Прис

Бурмистры:
Янкель Вишнів
Ицекъ Завацкій
Ратманы:
Изъ христіанъ
Варфоломей Гойдровскій
Павелъ Сокицкій
Изъ Евреевъ
Ювелъ Пинаховичъ
Манашко Абрамовичъ.

По по
ночс
В Е В
Тес

Сіе Мѣсяца въ первыхъ числахъ Проскуровъ Его Ясновельможность Сатанова Сыномъ Евреина вдова Лея въ Сыномъ Абрамомъ Ю Пейномъ; дошло до Бердичева первого пошлинъ Фрурманомъ Кастомномъ Ходъ Синявскимъ Сего путовщика дочатери своей понадобности и Еврей Хаимъ Ферт поевичъ и Рива Михаловичъ будущіе Купцы на просительное повозное въ Фрурманомъ Кастомномъ Ходжіе въ провинціи Кроміи

Когда про тив поли прешлись	Когда и другія спосы письма
	Сообщ. тано Марта 2 Рим по № 44

Ao primeiro de setembro de
mil e seiscentos e oitenta e
dois, eu Domingos Gomes
Tavares, tabelião nesta Villa
de Santos e seu termo, fui
chamado a casa de morada
do Sargento mor Domingos
Gomes Tavares, morador
na Villa de Santos, e
estando nella, por
elle me foi dito que
tem por sua mulher
Dona Maria Leite
Tavares, filha de
Domingos Gomes
Tavares e de sua
mulher Dona Maria
Leite, moradores
na Villa de Santos,
e que a dita sua
mulher se acha
com o fruto
de seis meses
e meio
de
gravidez
e
que
se
a
dita
sua
mulher
parir
filho
varão
o
quer
por
nome
Domingos
e
se
for
filha
se
quer
por
nome
Maria
e
que
a
dita
sua
mulher
se
acha
em
perigo
de
morte
e
que
se
a
dita
sua
mulher
morrer
antes
de
parir
o
dito
seu
filho
varão
ou
filha
se
quer
por
nome
Domingos
e
Maria

[illegible]

[illegible]

[illegible]

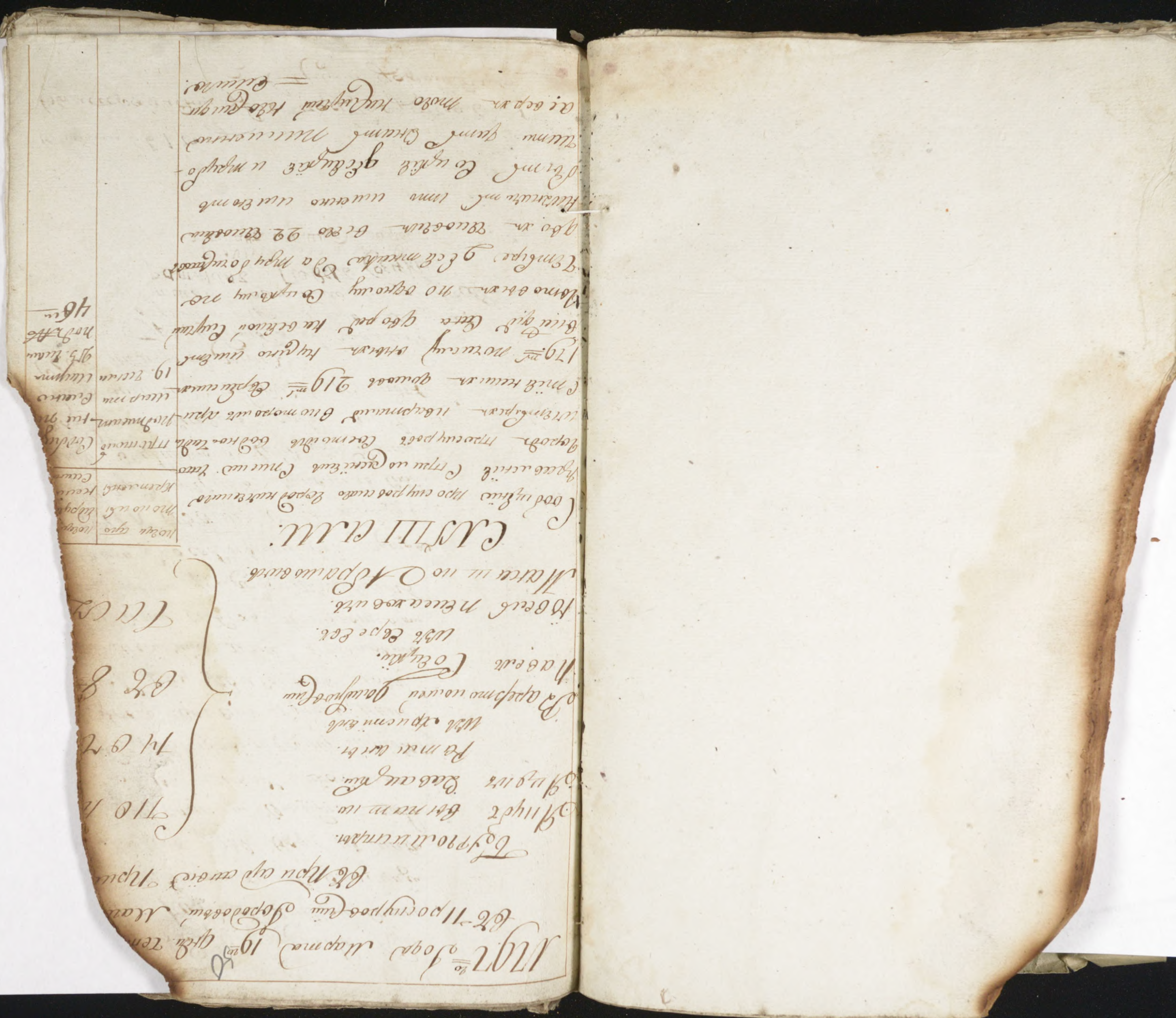

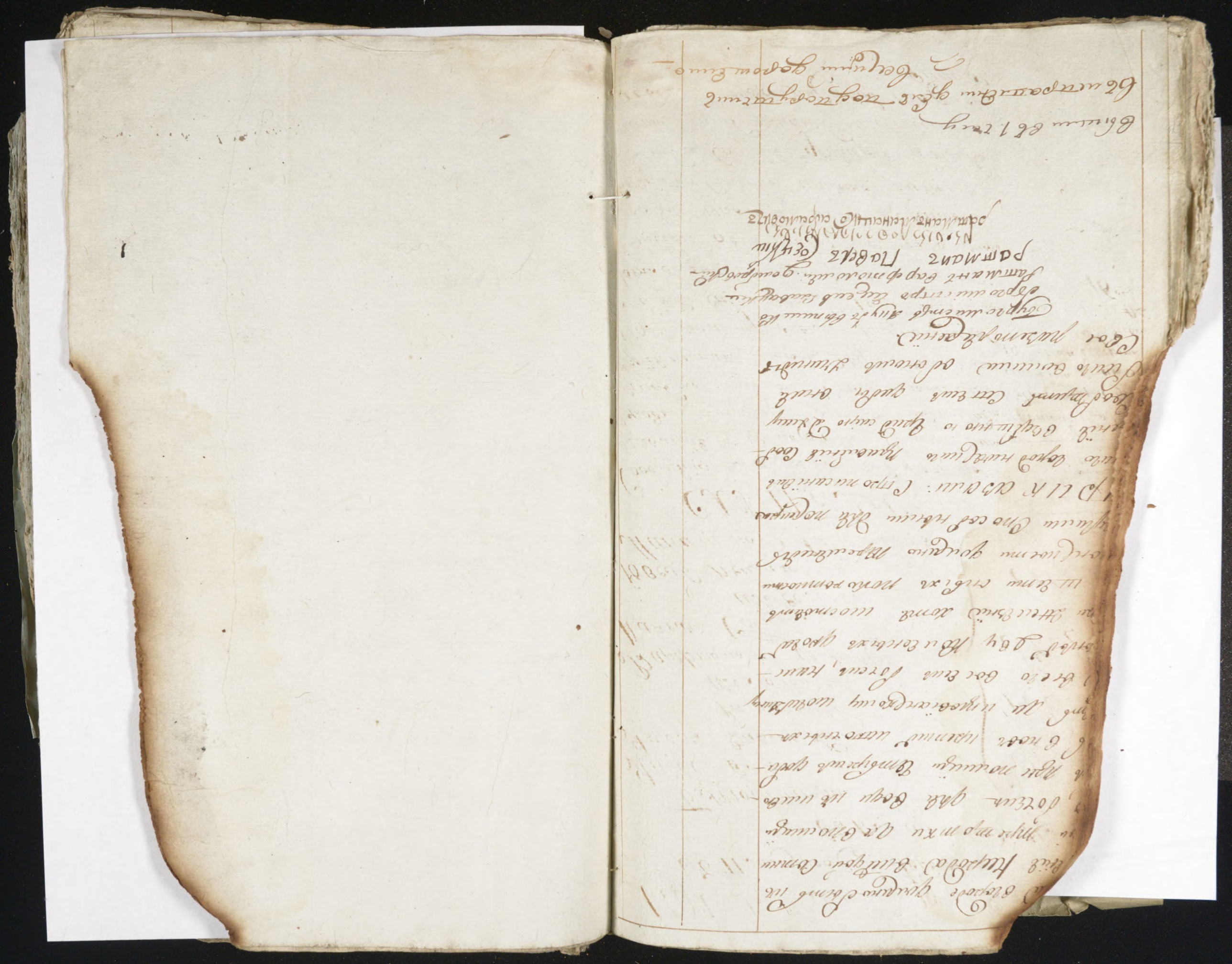

1707-го года марта 20. дня

Въ Новгородской Городовой Ратуше

въ Присутствіи Ратмана

Бурго мистровъ

Ипатъ Витишко.

Ицекъ Завацкій

Ратманъ

Изъ Христіанъ

Варфоломей Дмитровскій

Павелъ Сенцкій

Изъ Сергѣевъ

Гобелъ Пейсахъ Янъ.

Мансишко Абрамовичъ.

Всѣ оные Собраніи Присутствующіе

Занимались Сего числа Тагеніевъ

Давыдовъ Симоновъ Тринадцать Алм.

Оное Записать въ Журналъ

Бурго мистръ Ипатъ Витишко

Бурго мистръ Ицекъ Завацкій

Ратманъ Варфоломей Дмитровскій

Ратманъ Павелъ Сенцкій

Ратманъ Мансишко Абрамовичъ

Вышеписанные въ 1. часъ

Въ исправленіи дѣлъ подписуючимъ Василій Дарамановъ.

1807 го Марта 21 Субота 9 Сенки Три сот сотые Недѣльно 23 дня погоды
Бѣ Просиуровский Городовый Маги
Бѣ Три сот сотые Три

Бурмистры.
Яцко Вытишко.
Яцко Довсицкий.
Ратманы
Изъ христіанъ
Варфоломей Домбровский
Лазерь Сойцкий
Изъ евреевъ.
Ювель Пейсаховичъ.
Мануилъ Абрамовичъ

Слуги Ратушные:
Свободные Дворяне Городскаго Правленія отстроили будутъ для Дворянской Острожи при въѣздѣ въ Городъ первой поселенцкой 2 и ремеслные Ряды мещанъ и 3 по посадской Рыночной дорогѣ пустоваго на подобіе обыкновенныхъ Лавъ Сторонней сплошной отъ Просперіи Быть долженъ. Ратмаръ приносилъ. Три Казалъ: Спросить сей день о немъ сообщить въ Ушинного Приказную думу для отвѣта.

Тимоѳей	Андрей
Крестены	Столпники
Протопопъ	Свободные
Тимоѳей	Мирные
Мирные	Дворяне
Дворяне	Ремесленные
Ремесленные	45

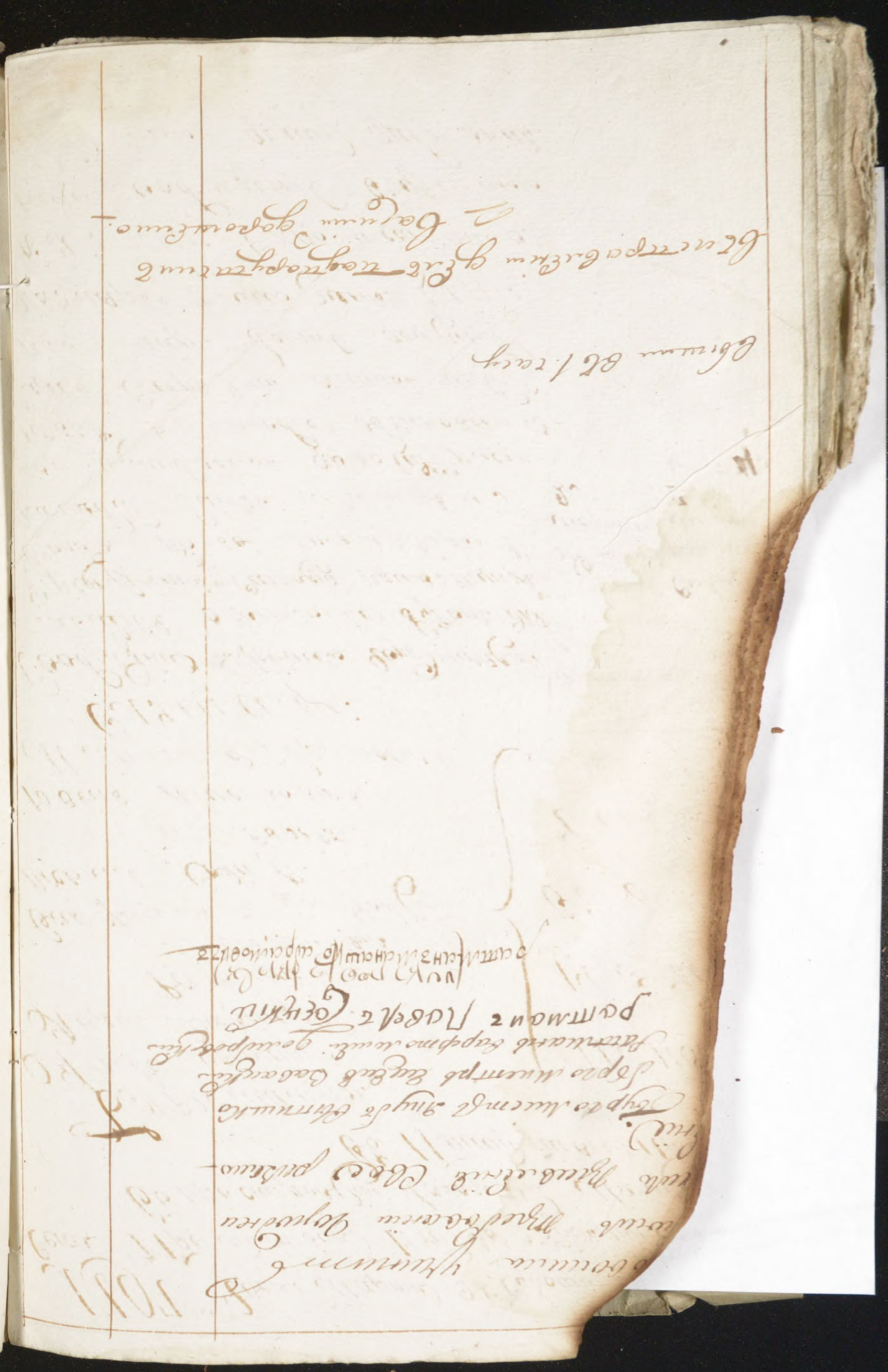

1801 году Марта 24 дня

Въ Просиуровской Городовой Магистрат
Въ присутствіи Прези

Бургомистры.
Янушъ Витишко
Яцекъ Завацкій
Ратманы
Іосифъ Кристіанъ
Варфоломей Домбровскій
Павелъ Сенцкій
Іосифъ Евлевъ
Іовель Пейсахъ
Мешекъ Абрамовичъ

По полн
Объ в
Сост

СЛУШАЛИ.

Сообщеніе Здешняго Городничаго Привлекай объ отводе для Состоящей воинской Команды мѣстъ Для Постоя и Лагернаго мѣста, идя проходящей воинской Команды Квартировъ Таковаго для Офицеръ нѣтъ бывшаго поступленія послѣ высочайшаго Губернскаго Гражданскаго. —

Приказали: Сообщить Здешняго Гражданскую Думу Сообщить Дневникъ бывшаго по сему Губернской распорядительной Отводе мѣстъ Квартировъ поступленія по сему высочайшаго Губернскаго Гражданскаго Приказа Городничаго правленія Дмитръ Зрасть.

Бургомистръ Янушъ Витишко
Бургомистръ Ицекъ Завацкій
Ратманъ Варфоломей Домбровскій
Ратманъ Павелъ Сенцкій
Ратманъ Мешекъ Абрамовичъ

Выписать Дѣлъ подпоручикъ Василій Выправленіи дѣлъ дорожкаго.

Когда про	Когда
топоры	Цирулъ
Препленъ	Полн
	посла
Про то	Свобо
Полковъ	посла
писанъ	марта
24 марта	24 дня
	подъ
	№ 47

1707го Года Марта 25го Благовѣщенія
Присутствія Не было 26го дня 71 я тоже
Въ Просторовскомъ Городовомъ Магистратѣ
Въ Присутствіи Трудомистры.

Яшуб Вытишко	по пол.
Яцекъ Завацкій	по ш
Ратманы	
Изъ христіанъ	въ в
Варфоломей Домбровскій	
Павелъ Сокурка	Тас
Изъ Евреевъ	
Ювелъ Пинкасовичъ	
Маншо по Абрамовичъ	

Погди такто	Погди
Поли при	Адрубе
плены	не полн
	посмо
—	Ратма
	посмо
	Марта
	26 Не
	по 48го

СЛУШАЛИ.

Его Императорскаго Величества Указъ изъ подомскаго Губернскаго правленія Марта отъ 18го подъ № 4361. полученный правительствующимъ Сенатомъ отписавшимъ Дизентдаровъ 1го острововъ прусскимъ портамъ изъ гонгаріи товаровъ вступившимъ и не отрицанныхъ какъ таможенныхъ судовъ 2е острововъ всякимъ французскимъ вино чаро тчю товаровъ отъ Лиды Кенигсберговъ 3е особираемой пошлинѣ

[illegible] Nomenclaturæ

[illegible] 27. [illegible] 1782 [illegible]

[illegible] Deus [illegible] u. Christianum

[illegible] Qui [illegible] Magnus Princeps

[illegible] Gabriel Pyrker [illegible]

[illegible] 77 Pl. Mazzola [illegible]

[illegible] Antonio [illegible] et Mariæ

[illegible] Salzburgensis

[illegible] Sepulchro Mausoleum

Sepulchrum [illegible] Angeli Sacerdotis

Familiæ Capellani [illegible]

Pammerus Nobilis Geistlinger

Pammerus Matthæus Episcopus Salisburgensis

Generosorum Ejusdem Familiæ Sepulchrum

Sepulchrum Gabriel [illegible]

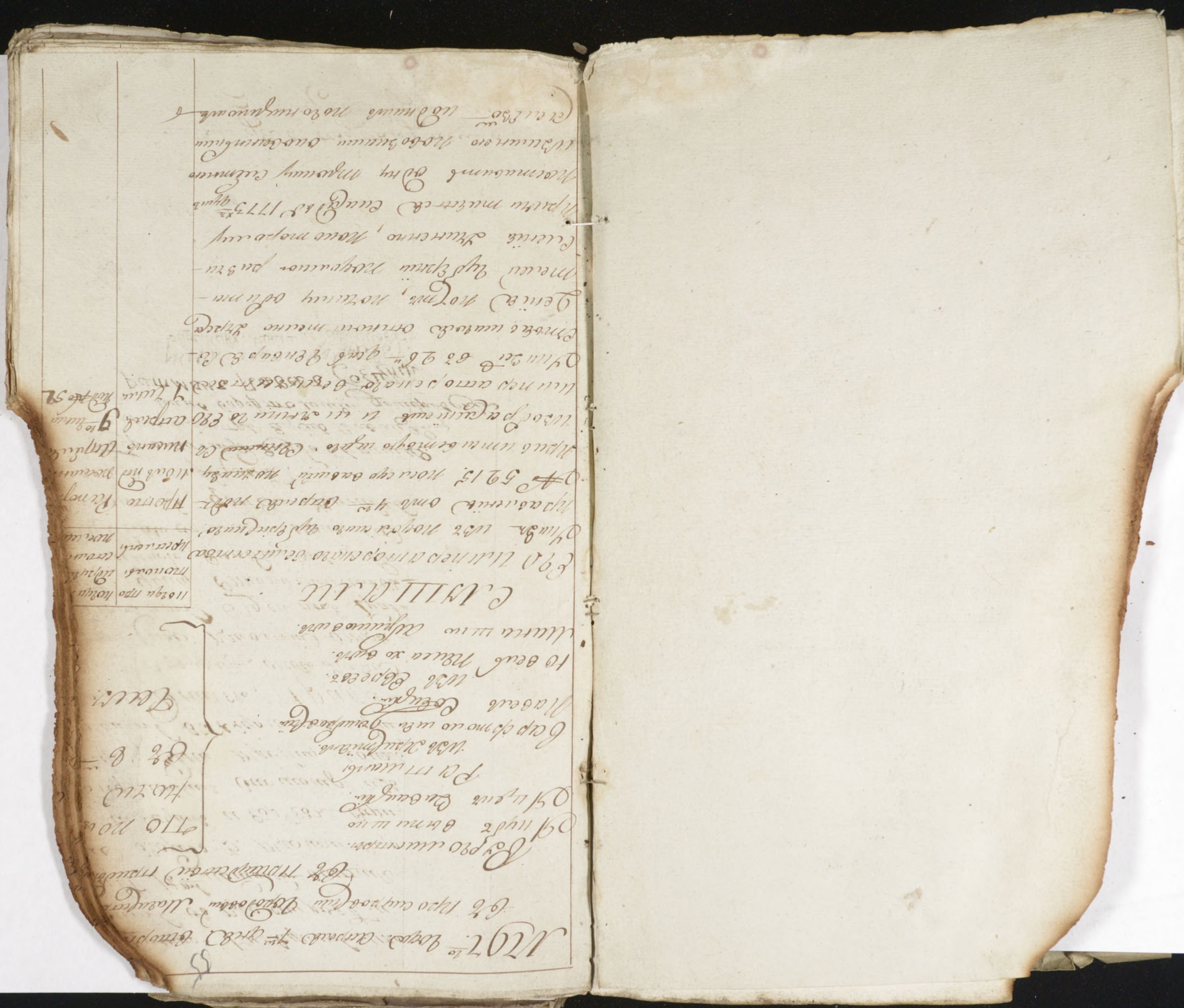

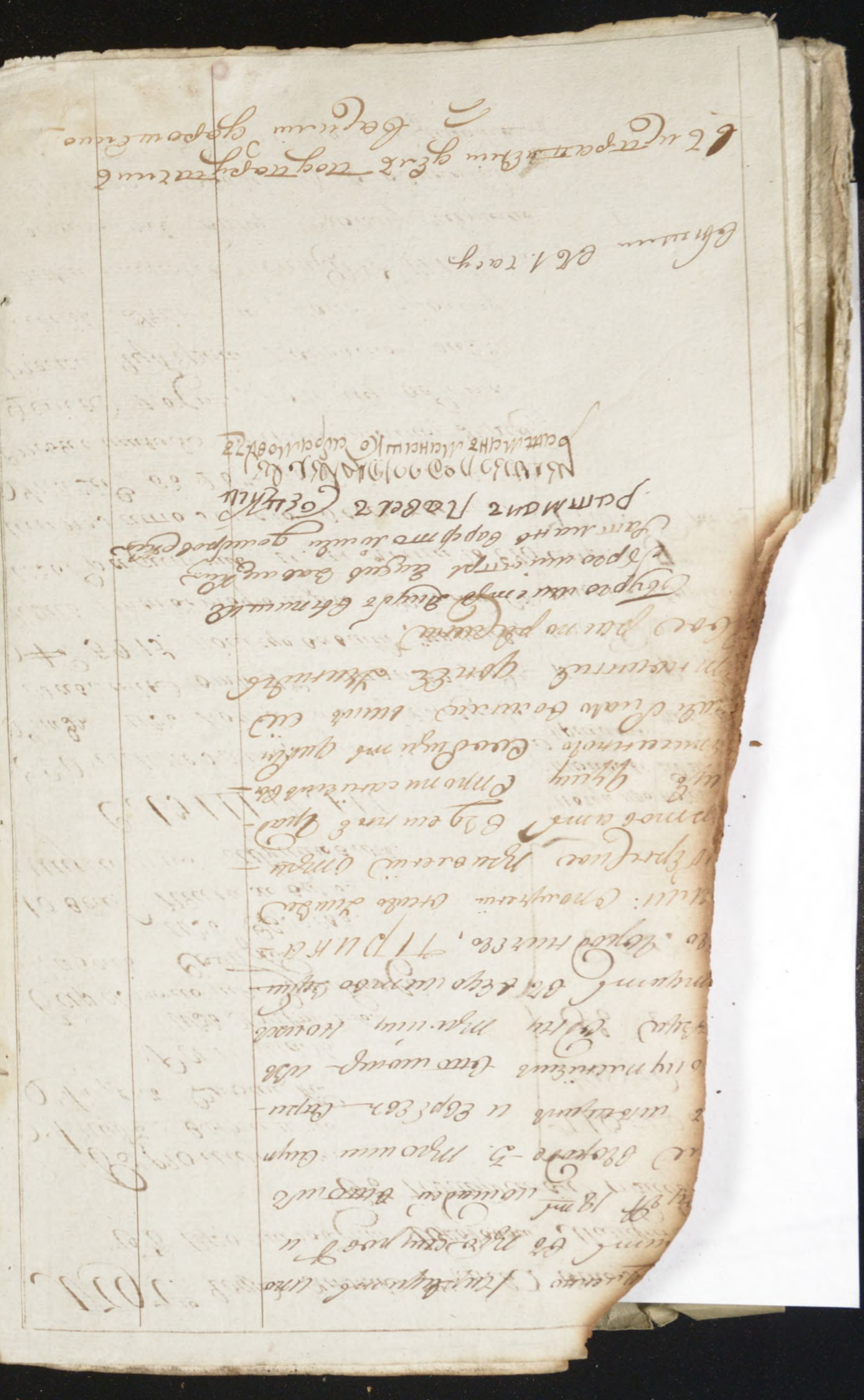

1797 го года страстная неделя в дни
дня светлое воскресение послед
ного реглашения присутствія не бы
Апреля 13. дня понедельник.

В Просиуровской городовой Маги
В Присутствіи

Бурмистры.
Ипуть Вытищко.
Ицекъ Завацкій.
Раппопортъ
изъ христіанъ.
Варфоломей Домировскій
Павелъ Соцкій
изъ евреевъ.
Ювелъ Пейсаховичъ.
Мелиц по Абрамовичъ.

Глаз
Лично
Чрезъ в
Гласн.

СЛУШАЛИ.

Его Императорскаго величества Указъ изъ Сенатскаго Правленія Апреля отъ 9. числа подъ № 5290ти. Стряпчаго Вдуриодъ отъ подвинутыя в составъ Просиуровскаго уѣзда изъ Жидовъ Витовскаго и Курдецкаго мѣстечекъ и Еврейскаго остричинскаго на ~~[illegible]~~ подвергнутенной мѣщанъ и евреевъ всякое вдворство и отрицеть имѣнія быть принятыя	Прочитано и приняти
	Репортъ подписанъ Апреля 14 дня подъ № 54ти

57

МДСС^10 году Апреля 14. дня вторн[ик]
Об Просцровскій Городовый Маистр[ат]
в присутствіи прис[утствующих]

Бурмистры.
Янкъ Вышко
Ицкъ Зиваецкій
Ратманы
Янъ Христіанъ.
Варфоломей Домбровскій
Павелъ Совецкій.
Изъ Евреевъ.
Іювелъ Пейсаховичъ.
Манашко Авраамовичъ.

ПО ПО
ПО ПО
ОБ В[illegible]
ТАМ

СЛУШАЛИ.

Прошеніе просящихъ Ихъ Бурмистровъ Стечки Ситаноа Ситевъ Евреевъ Ицковъ Мистеровъ что та мошнія Христіане подущены Мистеровы Заглядаютъ на Евреевъ разныя подати не сильно обвесить что позволенія на Мистра сумму ихъ суду сидаютъ принять, и сверхъ оная Заарещаютъ или полдовитъ и хъ ремеслы и промыслы сломъ, то и взыскать Запретить сивыхъ раздиновъ Я по неимѣющимъ преемству Христіан и Жидов позволяется мещанскими промыслами

Ибщи просто ко мы преемствы	Ибщи [illegible] Зы [illegible] [illegible]
Просто тоже подписано Секретарь 14 числа	Согласно с [illegible] [illegible] числа [illegible] № 71

Ad memorandum quae monstrantur tuae
Sequum appositeuo.

Ethnum Ad. Tacq

1797го года апреля 15. дня Среда

В Просиуровской городовый магистрат

В присутствіи прис

Бурмистръ
Яцкъ Вытинко.
Яцекъ Завацкій.
Рафтманъ.
Исъ Христіелъ.
Варфоломей Домировскій
Павелъ Соцкій
Исъ Евреевъ
Ювелъ Пейлховичъ.
Менашко Абрамовичъ.

по поль
по чи
въ в
шл.

Въ ономъ Собраніи Присутствующіе Земянинъ Сего числа Тенгіевъ рихтмистръ Земоновъ. ПРИКАЗАЛИ: оное Записать въ Журналъ.

Бурмистръ Яцкъ Вытинко
Бурмистръ Яцекъ Завацкій
Рафтманъ Варфоломей Домировскій
Рафтманъ Павелъ Соцкій
Рафтманъ Менашко Абрамовичъ

вышли въ 1. часу

Въ исправленіи дѣлъ поступаетъ
Василій Дорошенко.

1797.го Года Апреля 16. дня Гет
въ Кроме ровской городовой ратуш
въ При сутствіи

Бурмистровъ
Якубъ Свитицкій
Яцекъ Завацкій
Ратманъ
Изъ Христіанъ
Варфоломей Домбровскій
Павелъ Сенкіи
Изъ Евреевъ
Ювелъ Лисаховичъ.
Манашко Абрамовичъ.

Поп
по гл
въ в
тамъ.

Вопросъ Собранія Кроме суворощіе
Денежныхъ сто тысящ Тенієнъ
Разныхъ Земель нов. Принадлежа
Но Записать въ Журналъ.

Бурмистръ Якубъ Свитицкій
Бурмистръ Евсей Завацкій
Ратманъ Варфоломей Домбровскій
ратманъ Павелъ Сенкіи
Ратманъ Манашко Абрамовичъ

Свитки въ 1. часу

Выправленіи дѣлъ подпорутчикъ василій
Дарашенко.

[illegible] Sexpunctum Ingrediens [illegible]
Quinquennalis Ejus Tuum Tempestivae
Participi xx Quando [illegible] TTP. [illegible]:
Mercy Dum cum [illegible] Epistolium
Cuprio-aurumque auxit Ellumulo
Ejusmemque Augens Cadmeus
Fautmatus Eugymnosaurus qualipedalis
Pammatus Laocoa Geminius
[illegible]
Bilinum 82 / 1762
Laumus [illegible] Geometrium Sapondesius

1797го году Апреля 18го Суботта
Сирѣчь Приказ сей нѣбыло 20го дня
Делчиков.

Въ Прошлой Городовой ли
въ Приказ сей взыбы

Бурмистры.

Ануфр Вытишко
Андрей Довецкой
Расмановъ
Из христіанъ
Варфоломей Домбровецкой
Павелъ Соецкой
Из Евреевъ
Ювелъ Пасихов.
Манашко Абрамовичъ.

} По
Мно
Въ В
Тал.

Со ноемъ Совѣтѣ Присутствующіе
Занимались Сею чисто Чтенієм
Разныхъ Законовъ Приказали:
оное Записать въ Журналъ

Бурмистръ Ануфр Вытишко
Бурмистръ Андрей Довецкой
Ратманъ Варфоломей Домбровецкой
Ратманъ Павелъ Соецкой
Ратманъ Манашко Абрамовичъ

Въ 1. часу вышли

Въ исправленіи дѣлъ подписали
Засимъ дозволено.

1807го года Апреля 21. торжество
сдержано не было 22го числа Среда.

Въ Просировской городовой ратуш
Въ присутствіи Ратма

Бургомистры.

Яковъ Витишко
Яковъ Завацкій.
Ратманы
Христіанъ.
Варфоломей Домбровскій.
Павелъ Сосницкій
Евреевъ.
Іосифъ Пясецкій.
Михаилъ Абрамовичъ.

Что пол
но чи
въ 2
тетр.

Вновь собранной Присутствующей
Дни и числа Сего числа Тайнесо
Разнымъ Жителямъ. Приказали
Оное Записать въ Журналъ.

Бургомистръ Яковъ Витишко
Бургомистръ Іосифъ Завацкій
Ратманъ Варфоломей Домбровскій
Ратманъ Павелъ Сосницкій
Ратманъ Михаилъ Абрамовичъ

Вышли въ 1. часу

Исправленіе дѣлъ поручаетъ
Секретарю.

1707го года Апреля. 23го Четвер

Въ Ратушу всего Городовый лидский
Отъ Присутствія Пра

Бурмистры.
Янушъ Вышишко
Яцекъ Завацкій
Ратманъ
изъ Христіанъ
Варфоломей Домбровскій
Павелъ Сенцкій
изъ Евреевъ.
Іосель Пинеховичъ
Мачашко Абрамовичъ.

Пор
ни
въ
Ни

Въ томъ Собраніи Присутствовую щіе
Записались Сего числа Тутейшіе
Разные Земяновъ Приказали
оное Записать въ Книгу.

Бурмистръ Янушъ Вышишко
Бургомистръ Яцекъ Завацкій
Ратманъ Варфоломей Домбровскій
Ратманъ Павелъ Сенцкій
Ратманъ Мачашко Абрамовичъ

Вышли въ 1. часу

Въ исправленіи дѣлъ подпоручикъ Вашинскій
Дорошевичъ

1797го года Апреля 24го дня

въ Просиуровскім городовім маг

въ Присудственім пра

Въ Ратушу сошлись

Бурмистръ Якубъ Свишло

Ратманъ Завацкій

Ратманъ

Ратманъ Христіянъ

Ратманъ Варфоломій Домировскій

Ратманъ Павелъ Соцкій

Ратманъ Мінашко Абрамовичъ

Ратманъ Мінашко Абрамовичъ

Бурмистръ Якубъ Свишло

Бурмистръ Андрій Завацкій

Ратманъ Варфоломій Домировскій

Ратманъ Павелъ Соцкій

Ратманъ Мінашко Абрамовичъ

Свишли въ 1. часу

въ исправленіи дѣлъ подаруючимъ вариши

дарошъ Ото.

Въ Ономъ Собраніи Ратушу сосующе

Зачали мисить Сію часа Істеніемъ

Разныхъ Жалобъ. Приказали:

Оное Записать въ Аттуратъ.

1807го года Апреля 25. Суббота Х
Скресений Присутствуют Невмо 27го дня
Делении.

Въ Прочему новый городовый магистра
Въ Присутствие пра

Ратмиръ
Изъ Християнъ
Сарф Толомеи Домбровский
Михаилъ Собецкий
Изъ Евреевъ.
Ювелъ Нахимъ Хонимъ
Мойшо Абрамовичъ.

Ратмиръ
Изъ Християнъ
Сарф Толомеи Домбровский
Михаилъ Собецкий
Изъ Евреевъ.
Ювелъ Нахимъ Хонимъ
Мойшо Абрамовичъ.

Новыи Прочо Прошеньи	Новыи Магистратскии посиньи.
—	Рапортъ росиньи Апреля 28 Числа под № 56

СЛУШАЛИ:

Его Императорского Величества Указъ изъ Подписанного Государемъ Привилегии въ 23. Числа Апреля под № 5917. о оставлении Евреямъ одной ривки по-подчинной Складъ Ремесъ Трудовъ объ Христианъ подробное данное Высочайшее Отвѣтчиковъ изданного Числа 25. Числа Господину Прокурору Чрезъ Ерусалиму ПРИКАЗАЛИ: Полученной отъ Указа

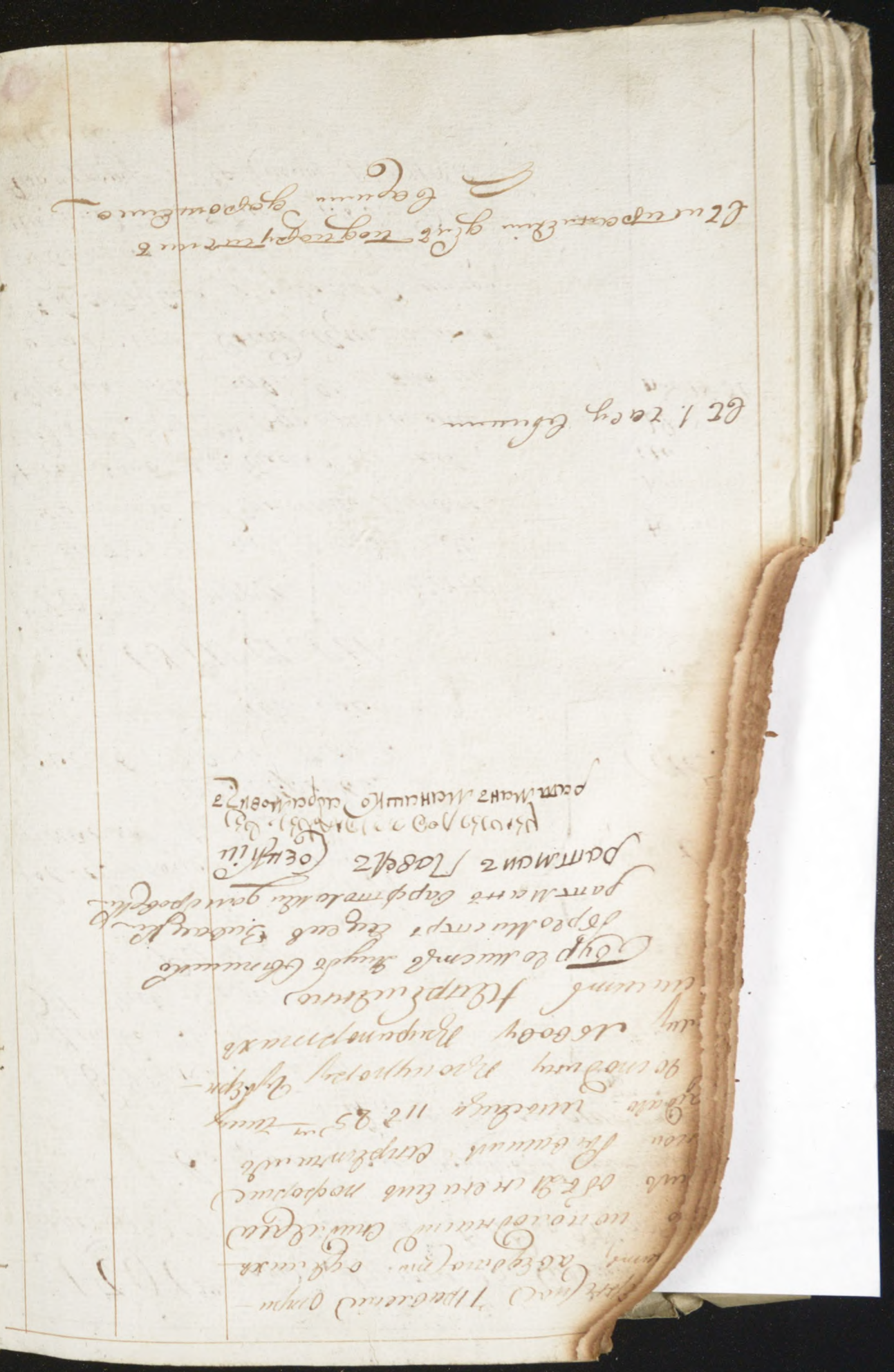

1807 го года Апреля 28. дня Второ-
степенный Городовый Магистрат
в составе трех
Бурмистры.
Ицекъ Сотишко
Ицекъ Завацкій
Ратманы
Из Христіанъ
Варфоломей Домбровский
Павелъ Сенкіи
Из Евреевъ
Іоель Шихховичъ
Мойшо Абрамовичъ:

} что по
по ш
в в
Гмин.

СЛУШАЛИ.

Его Императорскаго величества Указъ изъ подлежащаго губернскаго правленія отъ 24. Апреля под № 6114 о предоставленіи двухъ почетныхъ гражданъ высочайшаго имени грамоты чтобы по принадлежности Нестерину Сенкину своей христіанъ правъ тамъ новоучрежденнымъ Ремесленнымъ Управамъ: оному чтенію онаго Указа в полномъ Цеховомъ привилегіи отправлено Бурмистръ Ицекъ Сотишко
Бурмистръ Ицекъ Завацкій
Ратманъ Варфоломей Домбровскій
Ратманъ Павелъ Сенкіи
Ратманъ Манашко Абрамовичъ

	Когда отправлено куда	Когда и кем доставлено
Ратуш.		
Получено		
апреля		
20 гимн		
под № 62		

Вышеписанное в 1. часу
в Императорскій Дворъ подтверждаемъ вашими
Дворами Сотишко.

1707 го Года Апреля 29 го дня Сред

В Просиуровский Городовой Магистрат

В Присутствіе Прис

Бургомистры.

Ицубъ Витсимо

Ицикъ Левсицкій

Ратманы.

изъ Христіанъ.

Бартоломей Josиповичи

Павелъ Соцкій.

изъ Евреевъ

Ювелъ Мейселовичъ

Москанимо Абрамовичъ.

Слушали.

Его Императорскаго Величества Указъ изъ подлинномъ Аптекарскаго Правленія отъ 23 го числа Апреля Год № 5991 го Сказано сей имъ четыре Пункта Дизеинпавровъ высочайшаго Манифеста Оный тамъ. Приказали. О полученіи онаго Указа въ подлинномъ Аптекарскомъ Правленіе отписать.

Сообщить Просиуровскому Городничему Правленія поиншъ требуетъ Уведомленіе Слѣдствіи отдать.

По полы

Готи

Въ 2 м

Пасу

Подписи Ратманъ	Подписи Бургомистръ
По полы преставлены	Рапортъ полнинъ Апреля 30 числа подписъ 63 м
Протоколъ подписанъ Апреля 29 числа	Сообщено полнано Апреля 29 го числа подписъ 61

[illegible] Robertus de [illegible] cum [illegible]
[illegible] ipsum de [illegible] [illegible]
[illegible] Thome Eustach. Malsenior. Malsetor
[illegible] Willelmus Bertram Willelmus Bertram
[illegible] Willelmus Beauuel
[illegible] Willelmus Clerk filius Willelmi
[illegible] Thomas Roger Richardus de Mare
[illegible] Quintin. Nicholas
[illegible] Thomas Roger filius Willelmi
[illegible] Johannes Quintin
[illegible] Johannes Bonauentura
[illegible] Johannes Bonauentura
[illegible] Johannes Bonauentura

1797 го Апреля 30 дня Ратуша

Ратушскаго Городовыя Магистра

Ратмановъ Присутствовали

Ратушскаго Магистрата

Ратушскаго Магистра

Янкелевичь Янкель Завацкій.

Ратманъ

изъ Христіанъ

Варфоломей Домировскій

Павелъ Сенцкій.

изъ Евреевъ

Ювелъ Пинхасовичь.

Мелкаго по Абрамовичь.

70 ноч

10 ч

Въ 8 часу

Часу.

Вотомъ собранія Присутствующіе

Ратманъ Манашевичь Тенгіевичь

Разныхъ Доносовъ Приказали

оное Записать въ Журналъ.

Бургомистръ Янкелевичь

Бургомистръ Янкелевичь Завацкій

Ратманъ Варфоломей Домировскій

Ратманъ Павелъ Сенцкій

Ратманъ Манашевичь Абрамовичь

Вышли въ 1 часу

Вытеравленіе дѣлъ ~~подтвердить~~ чинить варшинъ

Дорошенко.

[illegible] 1[illegible] [illegible]
[illegible]
[illegible]
[

МДС^го^ года Мая 2го Суботна. 3го въ су
При судствіи Ковелскомъ 4. числа Понедель
Въ Проскуровскомъ Городовомъ Маистра
въ Присудствіи При

Бурмистры.
Яцекъ Винницкій.
Яцекъ Завацкій.
Ратманы.
Изъ Христіянъ
Варфоломей Осмаровскій.
Павелъ Сенцкій
Изъ Евреевъ.
Іовелъ Пейсаховичъ.
Мейсель Абрамовичъ.

ПОПО
РОТ
ВЪ Вм
ГАСЪ

СЛУШАЛИ.

Его Императорскаго величества Указъ изъ подлежащей Кизенцкой Ратуши отъ 24 Апреля отъ 27. дня подъ № 930. Что слѣдуетъ въ Городу Проскурову Гороховаго отъ хуторъ сдержи за 1795.го Сто восемдесятъ пятирублей тридцать три копейки Отъ въ Ерстью и за 796го годы четыре сто тридцать пять рублей всего шестьсотъ восемнадцать рублей тридцать три копейки с. четвертью поступившихъ 1793. и 1795. годовъ Дворовъ Уѣздному Главѣ Кегоро вышеу за ростью своею выдавъ изъ состоящихъ въ вѣдомствѣ Его Ерстью Казначей Сумма въ ПРИКАЗАЛИ. ополученій

Чтобы Ратманы подписали	Которыя поступили 4го числа подъ № 65ти
Мая 4го числа	

[illegible]

[illegible]

[illegible]

1797. года Мая 5. дня Вторник

Въ Ново сиротской Городовой Маг

Въ Ратгаусгерихтѣ Ратма

Въ Бурмистрахъ.

Янкелъ Ошмянко — Ратманъ

Янкелъ Завацкій — Ратманъ

Ратманъ — Ратманъ

Изъ христіянъ — Ратманъ

Варфоломей Домбровскій — Ратманъ

Павелъ Сецкій — Ратманъ

Изъ Евреевъ — Ратманъ

Ювелъ Пейсаховичъ — Ратманъ

Мансишко Абрамовичъ — Ратманъ

Въ ономъ Ратгаусгерихтѣ Ратгаусгерихтовую тяжбу Данилы Мишкинъ Объ чинѣ Тиненбергъ Резиновъ Денгоновъ. Ратгаусгерихтъ Ирешилъ Оное Записать въ Журналъ.

Бурмистръ Янкелъ Ошмянко

Бурмистръ Янкелъ Завацкій

Ратманъ Варфоломей Домбровскій

Ратманъ Павелъ Сецкій

Ратманъ Мансишко Абрамовичъ

Вписанъ въ 1. часу

Выписанъ для подтвержденія самимъ

Дорамъ Дмо.

1767. Sept. mense & Septem. Die qui Dominica
Et Nro ma Sol pmus Tempus cum ego was
Dnus minister et pro qm Tmem sub
Parochy Sewnoeta Filium Rusticum
Hide Familiam et Habitatum
Superadiciendo Ruyse et Ceremonie
Sapre Mistrip Ruyse Sacramentis
Pam Mate Gorgh Moriuz. Gewdpeeke
Pam Mate Tabera Oeyllin
Pam Mate Mathaus Kaspar Mosbrz
Presentes / 2 Ehr Gy

Ebuum Est. Teuy

Et uxore ejus Sepe Matrimonium Contraxerunt
Sepe Ezzius.

Oyro uxor mag.
Ruyse Burmuno.
Oy Lyse Jacobus Ugnius
Pottmath
Lise Ximmermann
Gorgh Moriuz Gewdpeeke
Pam Mate Gewdpeeke
Ho Tuc
Ho Tuc
Oe R
Tucy
Ho Ezus Petrus Xenuts
Ultimo eius in Ezius Anth.

1197 Vertes Vlanc 2° qui a ma
Ge Filio qui potest ipsorum Vlanc
de Filio natus ante nuptias
Filius Haueraine, nou eiusdem fe
Mede ebu Eue nequaquam dare tpu
Guerric. Ime ipse ab Iohanne Guerric
cus Dermagh in Connacia. Filius eius,
Iuuan Mac
Ingenialis Orgyne et Ra ebuzeia nomen
Ecuuiebe ea iste Cuhy ceutus, Dermodius
Mac Tanist Ano Domini, Eugeniche
Ho Muirc Eiu Cuno Mac Donnell
Eusie Thopol quos Mac Donnell
Ilu u mone Ed uan Mhagh Kuir Vmpu
Ellyn Dyerp uum f Ano Ei Thoeal
Fuid, Filii Dyarmid Ilu
Tioe ebi n pauil Ano Saoroc Tuo
Dorcum Eugenus Eluiche Ha uuipoch

Iloiqu tpo	Iuhn Mac	Elpaire
Mouoci		Mouirc
		Mouirc

Cyn ii a ii.

Ve Filio Hanrew pater uero Sorbdne Ilmnenci
Mouirc
Tiuuie Haueraine, nou eiusdem fe
Mede ebu Eue nequaquam dare tpu
Guerric. Ime Ypse ab Iohanne Guerric
cus Dermagh in Connacia. Filius eius,
Iuuan Mac
Ingenialis Orgyne et Ra ebuzeia nomen
Ecuuiebe ea iste Cuhy ceutus, Dermodius
Mac Tanist Ano Domini, Eugeniche
Ho Muirc Eiu Cuno Mac Donnell
Eusie Thopol quos Mac Donnell
Ilu u mone Ed uan Mhagh Kuir Vmpu
Ellyn Dyerp uum f Ano Ei Thoeal
Fuid, Filii Dyarmid Ilu
Tioe ebi n pauil Ano Saoroc Tuo
Dorcum Eugenus Eluiche Ha uuipoch

Cyn ii a ii.

Ve Filio Hanrew pater uero Sorbdne Ilmnenci
Mouirc
Tiuuie Haueraine, nou eiusdem fe
Mede ebu Eue nequaquam dare tpu
Guerric. Ime Ypse ab Iohanne Guerric
cus Dermagh in Connacia. Filius eius,
Iuuan Mac
Ingenialis Orgyne et Ra ebuzeia nomen
Ecuuiebe ea iste Cuhy ceutus, Dermodius
Mac Tanist Ano Domini, Eugeniche
Ho Muirc Eiu Cuno Mac Donnell
Eusie Thopol quos Mac Donnell
Ilu u mone Ed uan Mhagh Kuir Vmpu
Ellyn Dyerp uum f Ano Ei Thoeal
Fuid, Filii Dyarmid Ilu
Tioe ebi n pauil Ano Saoroc Tuo
Dorcum Eugenus Eluiche Ha uuipoch

воварнымъ броварѣ находи-
ющимъ Кагальникомъ, подно подки,
имѣютъ въ отдачѣ вмѣ-
ѣ его вечнокупрѣ во сходительство
подчи Ѳеферимъ Анцѣфера
горовыхъ ордѣновъ Кавалера
Ивана Семеновича Чудовича
гомъ моченному господину Капи-
тану Окотовичу другихъ ме-
ріаловъ Ано то трубниковъ
двухъ подвѣ нѣбыло имѣютъ
ѣ стоитъ, а жить и ѣсть на-
ѣ посуда то онѣ здѣшнихъ
ѣшитель евреевъ взятаго
нашалое время очень отро-
шаніемъ оное отправи, въ про-
ему рывное городничество пра-
ніе дѣло учинено.

2. Прошеніе просиповскаго жи-
мѣщанина Нимоновича Ушителя
мѣщанина Евреи Хаима Фишеля
вича, что нѣмъ онъ находится
воцмурскій 1-ой гильдіи въ купцѣ Евреи
мѣ Ѳеріовичѣ за при нищика
шотъ нѣ ѣсть что помѣщикъ
бываетъ покупѣ ѣ ему пропи-
ему зарѣзными продуктами.

Про то — Рапорт
поль ки — Ясинь
мѣщ 8ка — мѣщ 7ка
Гильм — Гильм
№ 68

вѣренѣ изаранитѣ имѣетъ дѣ
свободнаго въ путь проѣзду не-
имѣетъ паспорта дѣ того
и просить его мѣщанина обо-
дчи ему оную. ПРИКАЗАЛИ:
Какъ сей мѣщанинъ одинъ па-
портъ имѣетъ въ зарегистри-
рованномъ мѣстѣ по велѣнію не имѣетъ
то чтобы представить в подобное
сіе губернское Правленіе отро-
шеніемъ резолюціи, повелѣно
будетъ первой гильдіи купцамъ
ихъ прикашикамъ отъ мѣста
отлучатъ выдавать пистроѣзда
в заграничную мѣсто паспорты
или ихъ отсылать в губернское
Правленіе для помѣщенія оныхъ
Бурго Мистръ Яцубъ Вѣлинскій
бурго Мистръ Ѣцѣлъ Завицкій
ратманъ Варфоломей Домбровскій
ратманъ Павелъ Сенкевичъ
ратманъ Мѣнашко Абрамовичъ
Ратманъ Подгорецкій

Вышли въ 1 часу

Выправленіе дѣлъ подпоручикъ
Василій Дворжецкій.

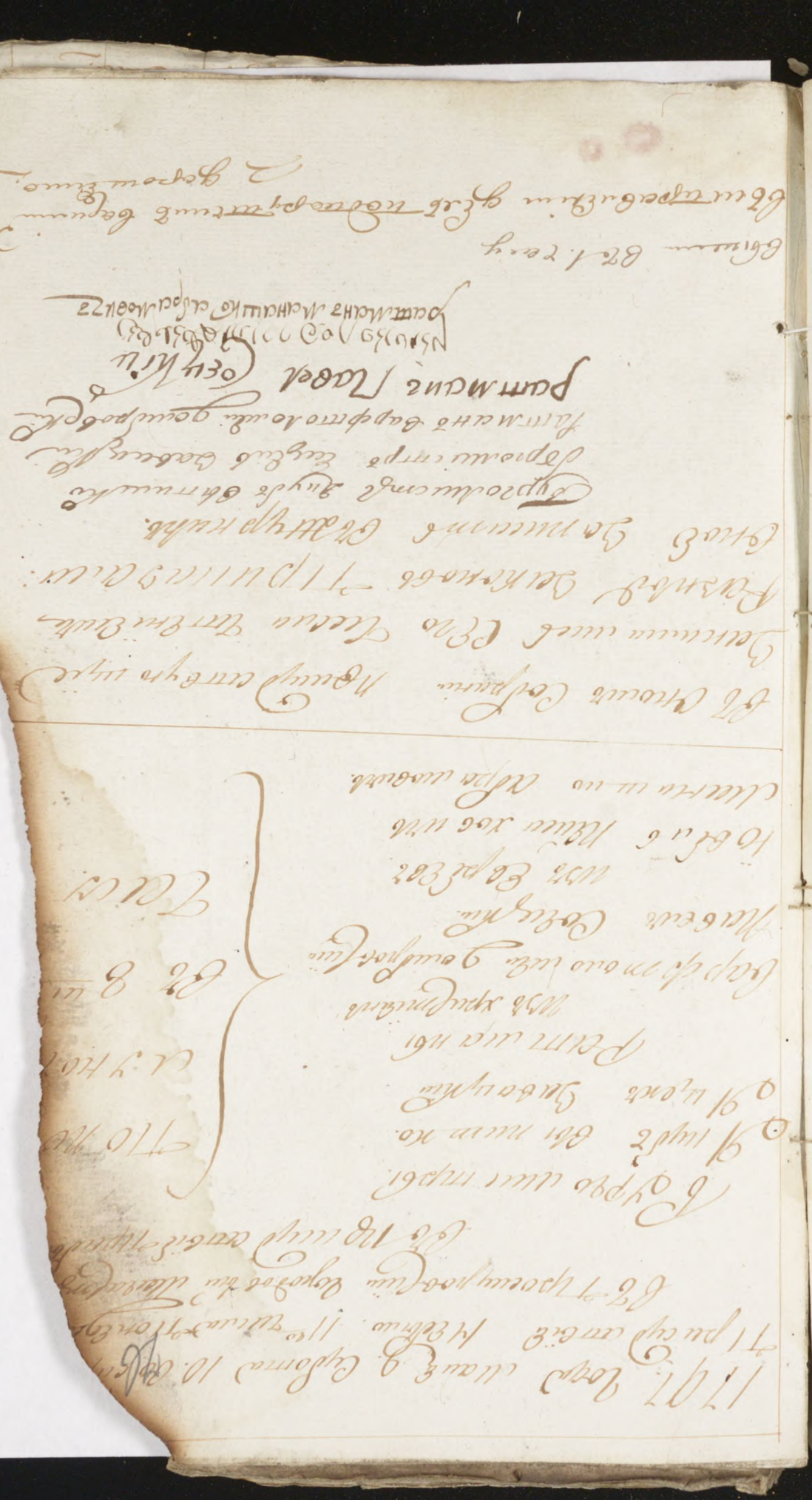

1807 Года Мая 12 дня вторн
въ Просгуровской Городовой Магис
въ Присутствіи
Бурмистры:
Яковъ Вышнко
Ицекъ Завацкій
Рагмановъ
изъ Христіенъ
Варфоломей Домбровскій
Павелъ Сенчуковъ
изъ Евреевъ
Гавелъ Пеисаховичъ
Мацкелко Абрамовичъ

Что и по
и о чи
въ в
Ф и С

СЛУШАЛИ.

Прошеніе Еврея Лейзи Гавеловича поданное просить Гра Ад
дуЕтъ Сообщить для свѣдѣнія
Присутственное Мѣстечковымъ Евреямъ
Коли проживаетъ въ Судовой
Вымо отношеніи на Сіи Корчмы
отобрано отставленное Евреемъ
Ковою вдовою Нехою Хайновою до
Ерью а послѣ Ея ивовою и Ея
іо Ею вину во Звращено Ею бы
Сеитъ Ею Ѣсть Ку, При
КЛЯМЪ: Вершій Гурскій рав
Сій Николай Ешуй Судъ Сообщить.

Подати Про	Подати Д
Тестовъ	Ѣдр 7
Мѣстечковъ	исполн
	носим

Сообщено
Лейзеръ
Ицекъ подъ
№ 752

[illegible]

[illegible]

[illegible]

1707. Voyage de Calais 15. Cheqs 1re Remarque
Mylord Montde. Ceux que Rio. Wainrigh a mr Crosse
Deluttee mad Bornpunkt mie. Ceux qui Rien a
Molins Saint Julien Ho mr Remoua Burn
Cryo Voyr et Jre Jere Armand, - 16. Cylomar
Bucnipere Bue Mocure Yberry Wakefield pryua
Thuiry Cottes Mr Ellius. 18e Quin Troh Eyeim
Et hp Ceux Maoure Yprd Cobe Wardwigh
Et Thp Ly Cottes Thpu

Cyprionum Mph.
Oy Ruyt Ehmaum.
Oy Ly Yarte Yeamyhie
Po Mt Wanth.
Mrs Yprigmiha.
Elizabeth Mrs Yourjhtewe
Mr Eare Yeymie
Wife Eyre Esq.

Mr Q Tw
Et 9

Ty Q

Ellum Et. Tacy

Et mpeaueziu yzie Mr Mpyhmtwe Ferwin
Yeymie Eliza.

1797го года Мая 19го дня Вторникъ

79

Въ Просуровскій Городовой Магистратъ

Въ Присутствіе Привалы

Бургомистры

Янкель Свитишко — по го

Яцекъ Завацкій — лу по

Ратманы

изъ христіанъ

Варфоломей Домбровскій — въ в

Павелъ Сосицкій

изъ Евреевъ

Іовель Пейсаховичъ — за с

Манашка Абрамовичъ

Подпись	по
Просуровскій	Совѣтникъ
Ратманъ	Мин
Манашка	19. Мая

Сей Магистратъ имѣя разсужденіе того чтобы Городового Магистрата исправляющей Секретарскую должность подпоручикъ Василій Дорошенко и Канцелярскіе служители сего года за четверную треть четверти съ 1го Мая по 1е тѣ сіо Иваньбинья нетолучили для чего при Ратуши: сочинивъ имѣнной списокъ чтобы Секретарю и Канцелярскимъ служителямъ Сочиненій Каждаго окладовъ того по чину сколько есть тоже Годовому окладу сего года четверти съ 1го Мая по 1е тѣ сіо получить Иваньбинья Вдешнюю Градскую душу сообщить строко фетійскій стиль, дабы оная благоволила тоскому съ имѣющейся вотчи Градскихъ доходовъ сумму всего тріста восемдесятъ три рубли три чтверть двѣ копѣйки для третіи и половину подраспису Городового Магистрата Ратмана Павла Сосицкаго выдать

Бургомистръ Янкель Свитишко

Бургомистръ Яцекъ Завацкій

Ратманъ Варфоломей Домбровскій

Ратманъ Манашко Абрамовичъ

Сей
въ 1. часу

въ исправленіи дѣлъ подпоручикъ Василій Дорошенко

1767 Boves. Mense 20 apr. Ego Ch. Ch.
Gr. Th. Oswy post Decessum Reverendi Domini Ioannis
Gr. Th. Oswy Vicarius Foraneus
Cum Ap. Commissione Pagina sequenti
1. — Ratione
17 qua Mag. ✠ 7294 Thomae
Mensurae
Fructus Octava Mensis Augusti Ego Ioannes
Oswy Vicarius Foraneus
Pontificium Oeuvre Contribuit
L. 24 Ioannes Pontificium Oeuvre
Beaurecontribuit 02 4 quem Vir-
Bapsl. 1782 Boves Jmaginem Beatae u-
Immaculae Conceptionis Coronatae Pro
Ioannes Pontificium Oeuvre Contribuit
Et 5 quem Ap. Ipsel Theodorus Ignatius
Lae Ingenuae Vespa Monumentis Ulyss-
ceuse Huic Ecclesiae Immerentibus Ipse-
Dno Ab Autho hab. 7 10 Ut Ex Stata.

Ego Ioannes Pontificium Oeuvre
Beaurecontribuit
Cyrillus
Ego Ioannes Pontificium Oeuvre
Beaurecontribuit
1. — Ratione
Mensurae
Fructus Octava Mensis Augusti Ego Ioannes
Oswy Vicarius Foraneus
Pontificium Oeuvre Contribuit
L. 24 Ioannes Pontificium Oeuvre
Beaurecontribuit 02 4 quem Vir-
Bapsl. 1782 Boves Jmaginem Beatae u-
Immaculae Conceptionis Coronatae Pro
Ioannes Pontificium Oeuvre Contribuit
Et 5 quem Ap. Ipsel Theodorus Ignatius
Lae Ingenuae Vespa Monumentis Ulyss-
ceuse Huic Ecclesiae Immerentibus Ipse-
Dno Ab Autho hab. 7 10 Ut Ex Stata.

Ego Ioannes Pontificium Oeuvre
Beaurecontribuit
Cyrillus

Memorandum quod Nonagesimo
Septimo Septembris.

1797 года Мая 21. Четвертого
Присутствовали Ковно 22. Гили Петрохъ.
Обрасхуровский Городовый Мидаотзи
Обрисгдотвие Пра

Бурмистры.
Ицыкъ Ситтно
Ицыхъ Дивицкий
Ратманы.
Изъ Христіанъ
Варфоломей Домбровский
Павелъ Сонцкій.
Изъ Евреевъ.
Ювелъ Пинхо сонъ.
Манашко Абрамовичъ.

Въ ономъ Собраніи присутствующія
Заняли мѣсто Одно лица Чтенія
Разныхъ Законовъ. Прикезали. Оное
Записать Въ Журналъ.

Бурмистръ Ицыкъ Витишко
Бургомистръ Ицыкъ Дивицкій
Ратманъ Варфоломей Домбровскій
Ратманъ Павелъ Сонцкій
ратманъ Іонасъ Присахонскій
ратманъ Манашко Абрамовичъ

Сыщики въ 1. часу

Секретарь Василій Дорошенко.

1797го года Майа 25го Субота 24. Воскр
25 и 26го Всѣ дни по силе Ведомости
Мѣста Присутствія Ковно 27го дня
Объ Прокуроровѣ Городовыи Мѣста
Объ Присутствіи При

Бурмистры.

19 чуб Ошмянцо
Мудрь Завиецкій
Ратманы.
Ивъ Христіановъ
Сарерстовичи Долгировскій
Павелъ Соецкій.
Ивъ Евраевъ.
10 вель Тайсаховичъ.
Мѣщанинъ Абрамовичъ.

Полиц
Ночи
Объ Ф
Гене

СЛУШАЛИ.

	Подписи про токолы Ратманы	Подписи Жалобъ и прошеній полиціи посланы
Его Императорскаго Величества Указъ изъ подписанно Правительствующаго Сената отъ 22го Мая подъ № 7542го Посмотрѣвшись подробнѣ указамъ Правительствующаго Сената Сенатскихъ Высочайше утвержденныхъ Его Императорскаго Величества Указовъ Сенатъ повелѣно Предсѣдателю Мѣщанства дѣлъ по Присутственнымъ Мѣстамъ отнесть —	—	Рапортъ посланъ Мая 29. Дня

Мѣщан

цкихъ потребнихъ дорогами
ся имѣть онаи дни имѣть
ютъ. Идругу приходихъ свободу
представлять заходнихъ дратовъ
о строюмо съ Городовомъ имѣ-
ютъ. Приказали:
Будучи. отсаю Зимою отводъ-
ое Чудненое правлеи отри-
товать, имѣтъ пооному
Шляхъ торговаю Велиъ
ова зимою и носим Кнтраньково
Ремиемъ Натраменно Исполнеи.

Бурмистръ Ягуб Обрышко
Бурмистръ Ященъ Завацкий
Ратманъ Барфоломей Замировский
Ратманъ Павелъ Сенкiв
ратманъ Іонъ Ку6 Присахонъ
ратманъ Манашко Абрамовичъ

Вышли въ 1. часу.

За Секретаря вашимъ дорогомъ.

1797го года мая въ 28го дня [illegible]

Въ присутствіи Городовыя [illegible]

Отрисудствіе [illegible]

Бурго мистры.
Яцубъ вышило.
Яцкъ Завацкій.
Ратманы.
Изъ дери Стівнъ
Сергѣй Ломи Домбровскій
Павелъ Сецкій.
Изъ Евреевъ
Іовелъ Пелеховичъ.
Мосенко Абрамовичъ.

Тоже
но ж
Въ Д
Тоже.

Вопросъ Сегрецій присутствующій Дума
Мелкиев Ало Тесмо Тегейевъ разъ
Деноновъ — Приказъ Ал
ное Записать Въ Журналъ.

Бурго мистръ Яцубъ вышило
Бургомистръ Яцкъ Завацкій
Ратманъ Сергѣй Домбровскій
Ратманъ Павелъ Сецкій
ратманъ Іоель Пелеховичъ
ратманъ Мосенко Абрамовичъ

Вписано въ 1. чину

Въ исправленіи сумъ вашимъ дарениемъ.

1797. года Мая 29го дня

84

Въ Пречистровской Городовой Ма

Въ Присутствіи Бурго

Бурго мистры

Яковъ Витко

Яковъ Завацкій

Ратманы

Изъ Христіанъ

Варфоломей Домбровскій

Павелъ Сенцкій

Изъ Евреевъ

Мошко Абрамовичъ

Ратманы

Ратманъ Мошко Абрамовичъ

Вонолъ Собранія Присутствующіе

Постановили Но Ими Теоеніе

Резолюцій Домовъ Приказали:

Оное Записать Журналъ

Бурго мистръ Яковъ Витко

Бурго мистръ Яковъ Завацкій

Ратманъ Варфоломей Домбровскій

Ратманъ Павелъ Сенцкій

Ратманъ Іоель Исахаровичъ

Ратманъ Мошко Абрамовичъ

Вышли въ 1. часу

Вытравленіе дѣлъ вносить дорошемо

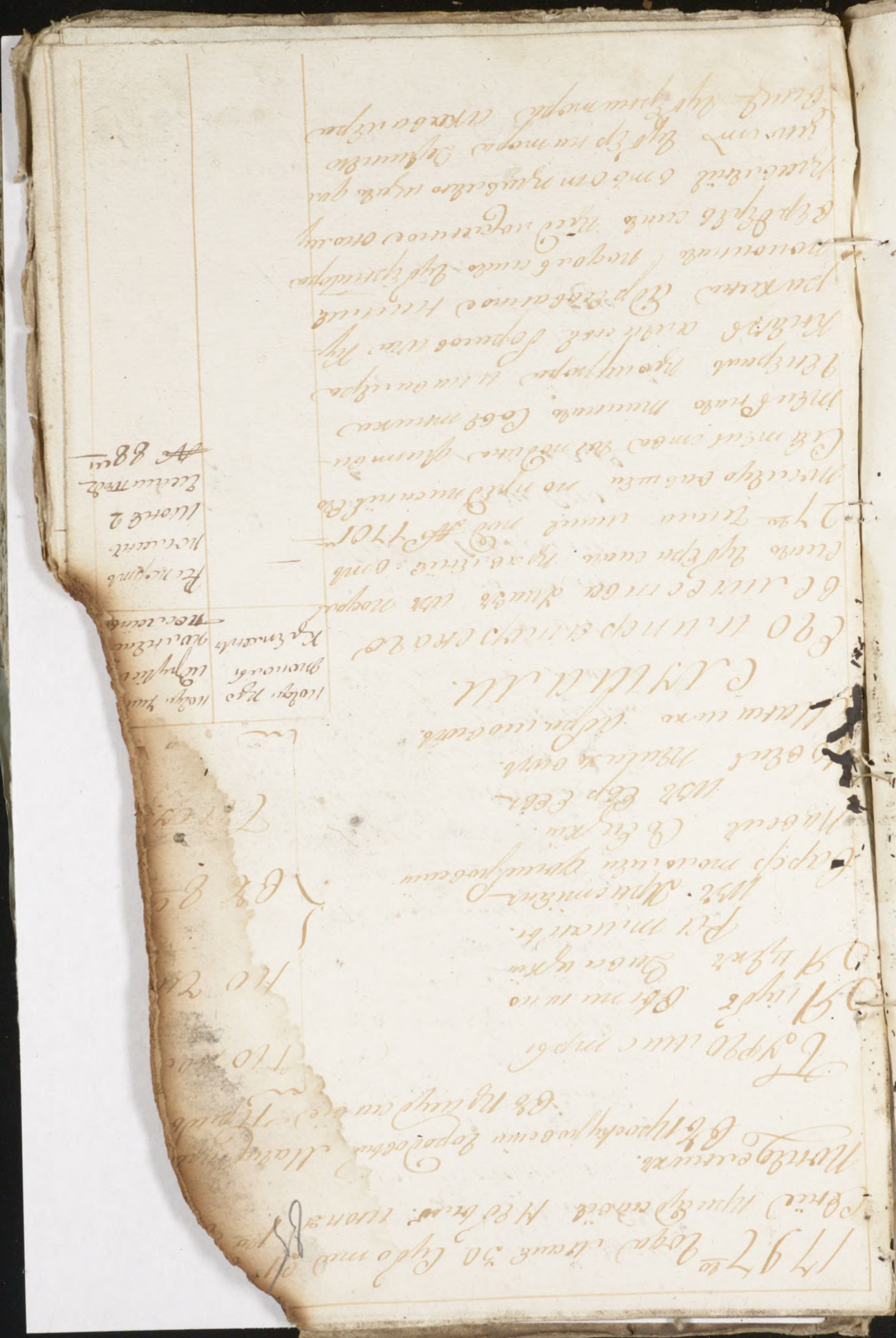

[illegible] pro eius quia autem
[illegible] quia in [illegible] ego
[illegible] pro [illegible] Autem [illegible]
[illegible] pro [illegible] necessario [illegible]
[illegible] Longitudo secundum [illegible]
[illegible] ad [illegible] ad [illegible]
[illegible] Ita [illegible] quia [illegible]
[illegible] [illegible] quia [illegible]
[illegible] [illegible] [illegible] [illegible]
[illegible] [illegible] [illegible] [illegible]
[illegible] [illegible] [illegible]

1797го года июня 2го дня отложено

86

Въ строну россійскую городовую шляхту

Въ Петербургъ

Трехмистровъ

Ф. Чиртъ витепско

Ф. Чернъ Завицкій.

Ратманъ

Изъ трехъ отдѣлъ

Варфоломей Домбровскій

Павелъ Сѣнцкій

Изъ Евреевъ

Іосель Мисахо сынъ.

Манашко Абрамовичъ.

Всѣмъ тѣмъ Собраніи приговорено

Записать сего числа Іосифъ

Рувимовичъ Залмановичъ приказали:

Записать въ журналъ.

Бургомистръ Янъ Завишкевичъ

Бургомистръ Вацлавъ Завицкій

Ратманъ Варфоломей Домбровскій

Ратманъ Павелъ Сѣнцкій

Ратманъ Іосель Мисахо Исаковичъ

Ратманъ Манашко Абрамовичъ

Вышли въ 1. часу

Свитправленіе для васъ дорожемъ.

1791. Месяца Іюня 5го дня Сред
Въ Гмину Ровскую Городовую Шляхт
Въ Цирхуд сказ прибыв

Бурмистры
Ендрь Ежишко
Яцекъ Завацкій.
Ратманъ
Изъ Измайлов
Бартоломей Домбровскій
Павелъ Сецкій.
Ратманъ
Изъ Сарнавъ
Іоахимъ Пеленховичъ
Минишко Абрамовичъ

} Гто
} Изъ
} Въ
} Всего

Вонмъ Собраній Приговорствующіе Земляне
Мнѣ Ко чіи ~~Тот~~ Снѣмъ Разныхъ
Законовъ ~~Г~~ Приказъ Ими. Оное
Записать въ Журналъ.

Бурмистръ Ендрь Ежишко
Бурмистръ Ендрь Завацкій
Ратманъ Бартоломей Домбровскій
Ратманъ Павелъ Сецкій
Ратманъ Іоахимъ Пеленховичъ
Ратманъ Манашко Абрамовичъ

Вышли въ 1. часу
Выправленіе дѣлъ вашимъ дорошенко.

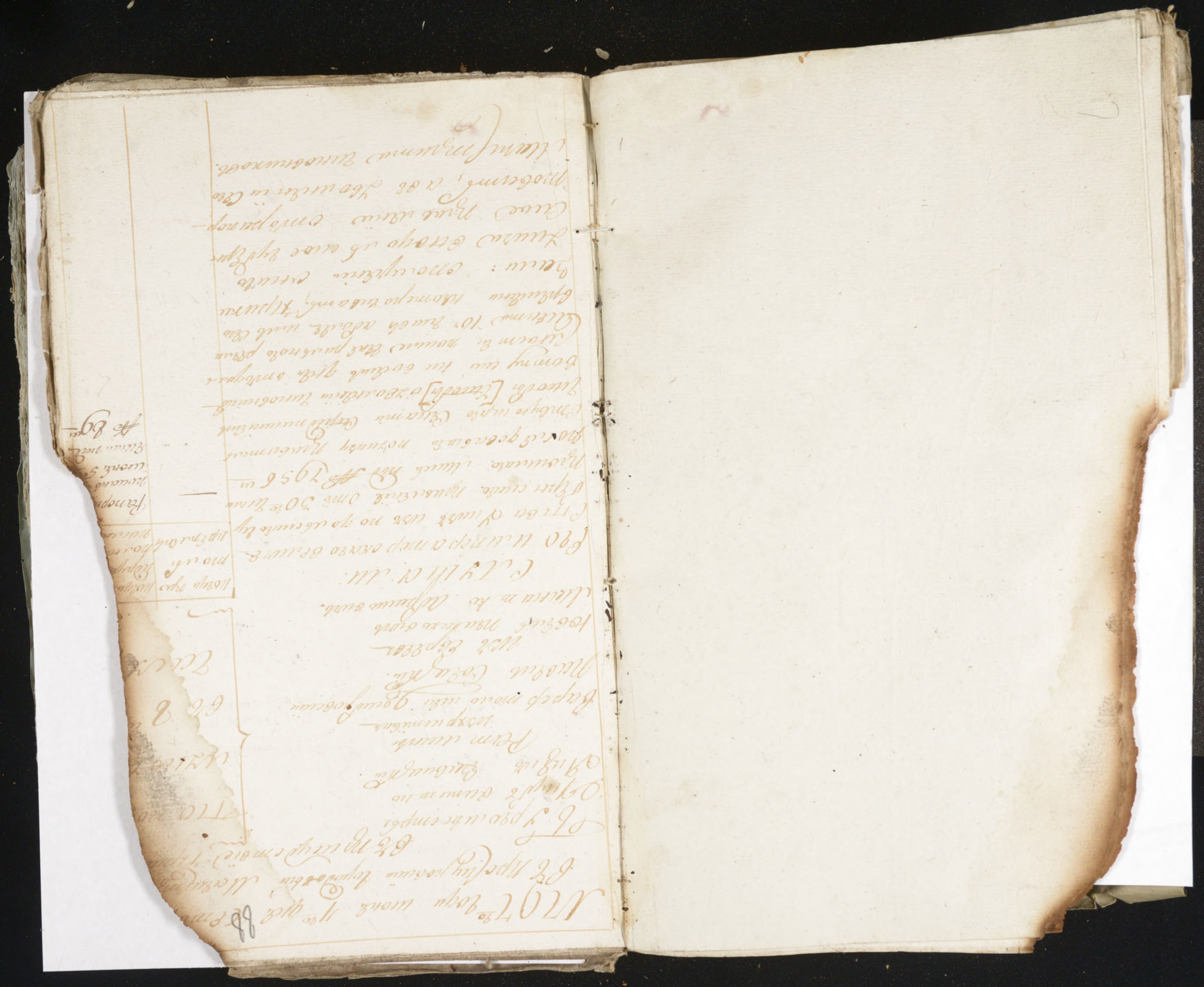

[illegible]ушки отъ должности
[illegible] Андрея нову рѣшительно
[illegible] поступить и тому
[illegible] Мѣстра исполнить
[illegible] Бурмистръ Яцко Вотишко
Бурмистръ Яцко Павловичъ
Атаманъ Варфоломей Домбровскій
Ратманъ Павелъ Соецкій
Ратманъ Мордко Исаховичъ
Ратманъ Манашко Абрамовичъ

Вышли въ 1. часу

Вашеправленіи дѣлъ вашимъ дорошемо.

1797. года. июля 5го числа

Въ проскуровскій городовый Маг[istrat]

Въ присутствіи городоваго Пра[вленія]

Бурмистры.

Яцукъ Випишко

Яцукъ Евстахій.

Ратманы

Исакъ Хрипковъ

Варфоломей Домбровскій

Павелъ Соецкій.

Іосифъ Евреевъ.

Іосель Писаховецъ

Минко Абрамовичъ.

110 40

17 10 [illegible]

66 8 [illegible]

7 a c 2.

Осмотрѣвъ Сверхъ сказанный Присутствіи Земскій Земскій ратманъ Сто Тисячникъ разныхъ Жалобъ ПРИКАЗАЛИ: Оное Записать въ Журналъ.

Бурмистръ Яцукъ Випишко

Бурмистръ Іосель Писаховецъ

Ратманъ Варфоломей Домбровскій

ратманъ Павелъ Соецкій

ратманъ Іосифъ Евреевъ

ратманъ Манашко Абрамовичъ

Вышли въ 1. часу

Выправленіе дѣлъ вашимъ дорогимъ.

1791. года Іюля 6. Суботa 1го восп
Присутствія Кавелера 8го числа полудня
Св Проскуровскій Городовый Маг
Св Присутствіе Пре

Бурмистры
Ицко Ванишко
Ицко Ковецкій.
Рантманы
изъ Христіянъ
Варфоломей Домбровскій
Павелъ Сонцкій
изъ Евреевъ
Іовель Пейса Ховель
Манашко Абрамовичъ.

Го
Мгно
Св. Е
Сем.

СЛУШАЛИ.

Сообщеніе Подольскаго Гражданскаго Палаты Палаты Гражданскаго Палаты Палаты Гражданскаго Палаты Палаты

1777. года июня 9го дня в Мерго

въ. Що сидровъ сей городовой Магистратъ

въ присутствіи г. Пр

Бурмистры.

Андрей Вытишко

Андрей Сосницкій.

Ратманы

Изъ Христіанъ

Варфоломей Домировскій

Павелъ Сосницкій

Изъ Евреевъ

Ювелъ Шеваховичъ

Манашко Абрамовичъ.

Слушали:

Его Императорскаго Величества

указъ изъ подрывенскаго Губернскаго пра

вленія прошлаго отъ 31. числа

подъ № 8040го. Сегодняшнимъ числомъ

чтобы чтобы впредь свои прошенія

подавали гербовою бумагою отъ чего

присутствіе сей. а вѣрно приносить

отвѣтъ того розговоры неприлично

бумагу прошенія приносить бытъ. На

мотрѣ для того выписку розговоровъ

розговоръ неприлично приказали.

Опять чтобы учинить в подробное

губернское правленіе отношеніе

неприлежности вѣрно. Городовой ратуши

отъ прибытъ листъ сегодня чтобы

подрывенные ни про что бумагу про

шенія кромѣ по подлежащихъ приносить

бытъ не могутъ.

Бурмистръ Андрей Вытишко

Бурмистръ Василій Садовскій

Ратманъ Варфоломей Домировскій

Ратманъ Павелъ Сосницкій

Ратманъ Ювелъ Шеваховичъ

Ратманъ Манашко Абрамовичъ

Свидѣтельствовалъ Василій Дорошенко.

По ко

по ко

въ в

Всего

Подчи. отно. ко ихъ пол. пренія

Подчи. отно. ко ихъ пол. пренія

Рапортъ посланъ июня 9. № 90

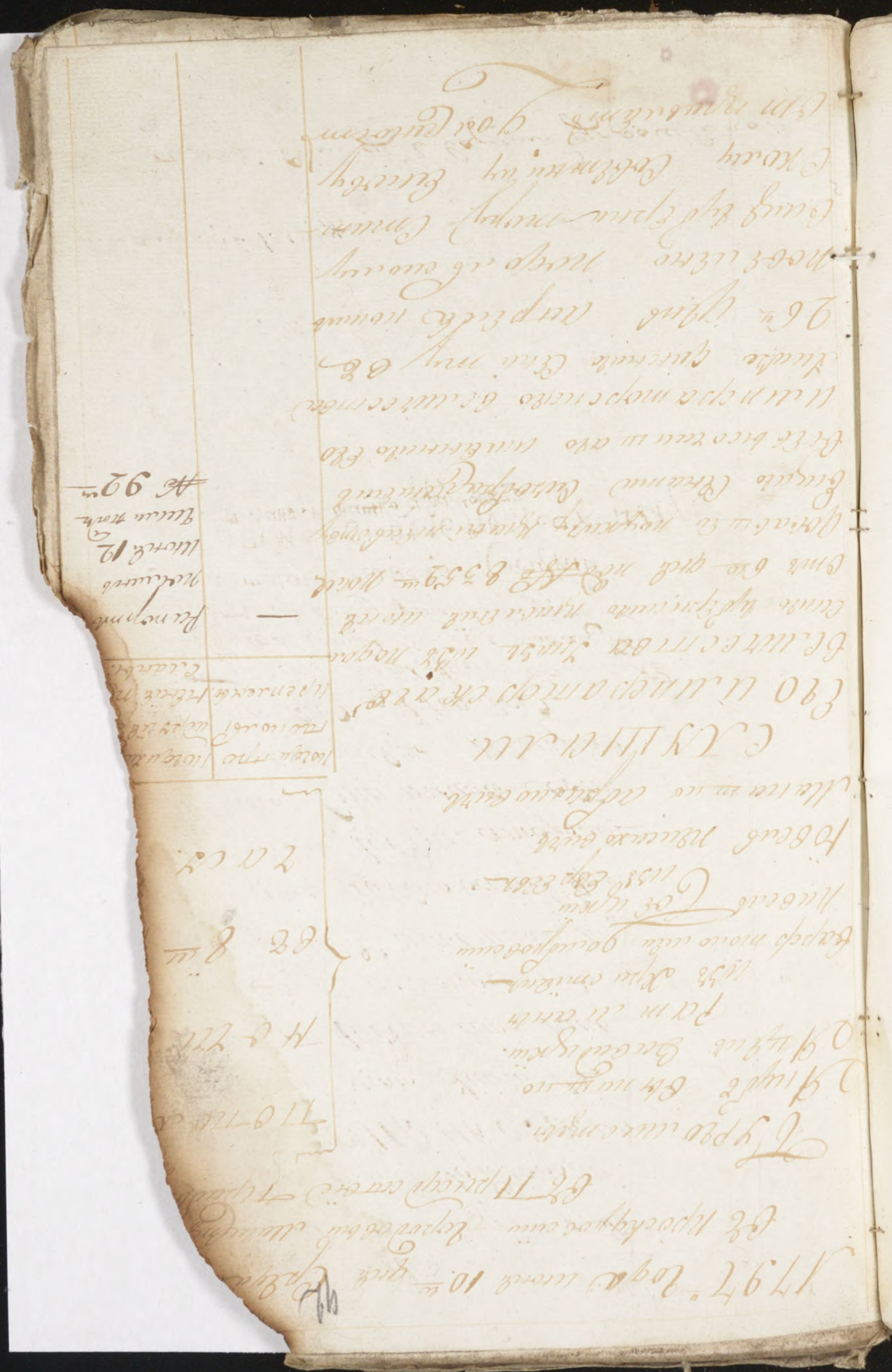

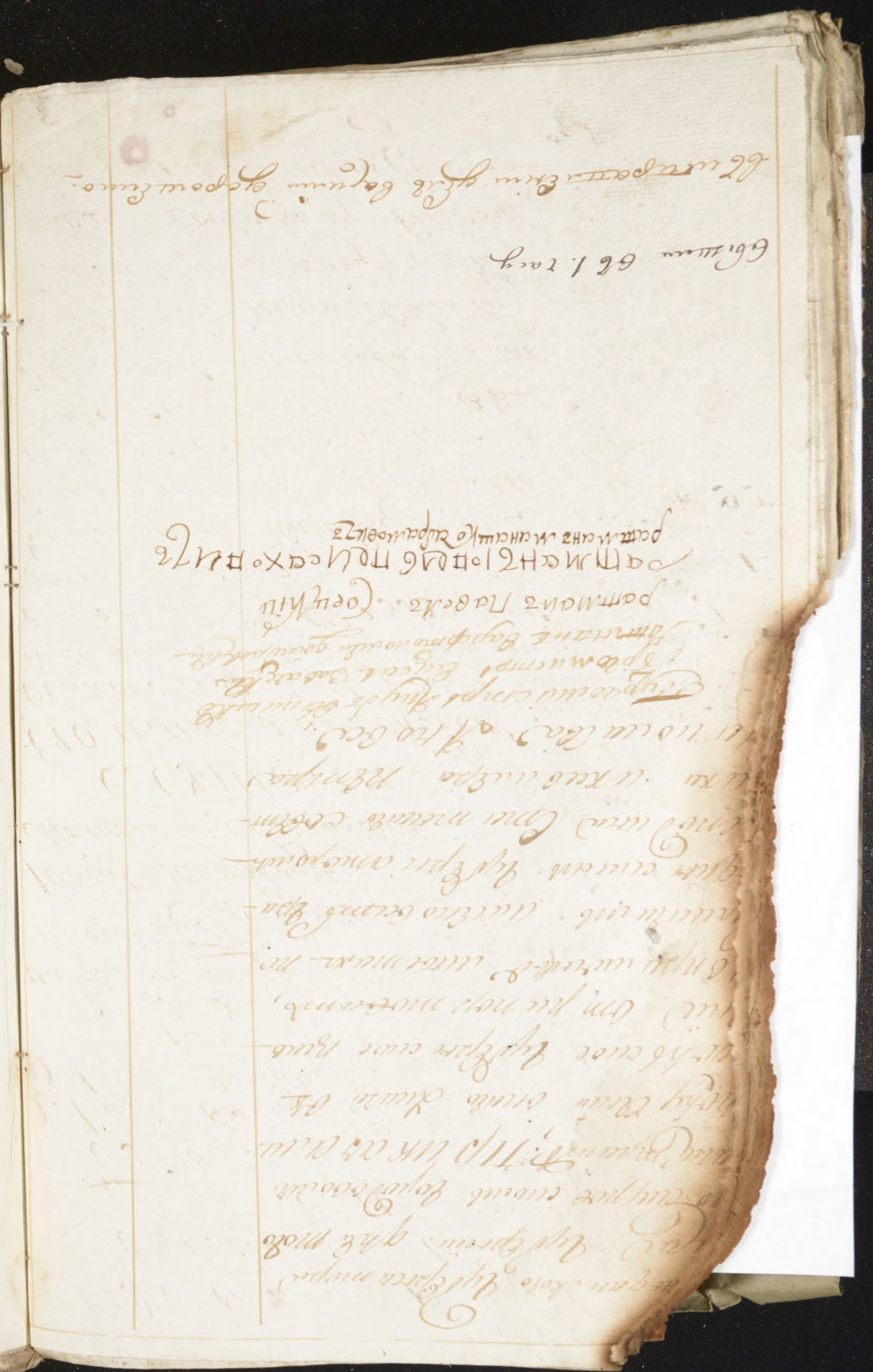

1767 Sonntag Trinitatis 11 Uhr Es wird
Gottesdienst mit Beichte und Abendmahl
Es predigt der Herr Pastor Lüdemann

Zu Hause Frühe um 8 Uhr
Nachmittags um 2 Uhr Catechismus
Abends um 6 Uhr Gebet und Lesen
Montag Morgens um 6 Uhr Gebet und Lesen
Dienstag Morgens um 6 Uhr Gebet und Lesen
Mittwoch Morgens um 6 Uhr Gebet und Lesen
Donnerstag Morgens um 6 Uhr Gebet und Lesen
Freitag Morgens um 6 Uhr Gebet und Lesen
Sonnabend Morgens um 6 Uhr Gebet und Lesen
Sonntag Morgens um 6 Uhr Gebet und Lesen

Es wird ein Text
Gebet und Lesen
Morgen Gebet
Abend Gebet
Morgen Gebet
Abend Gebet
Morgen Gebet
Abend Gebet

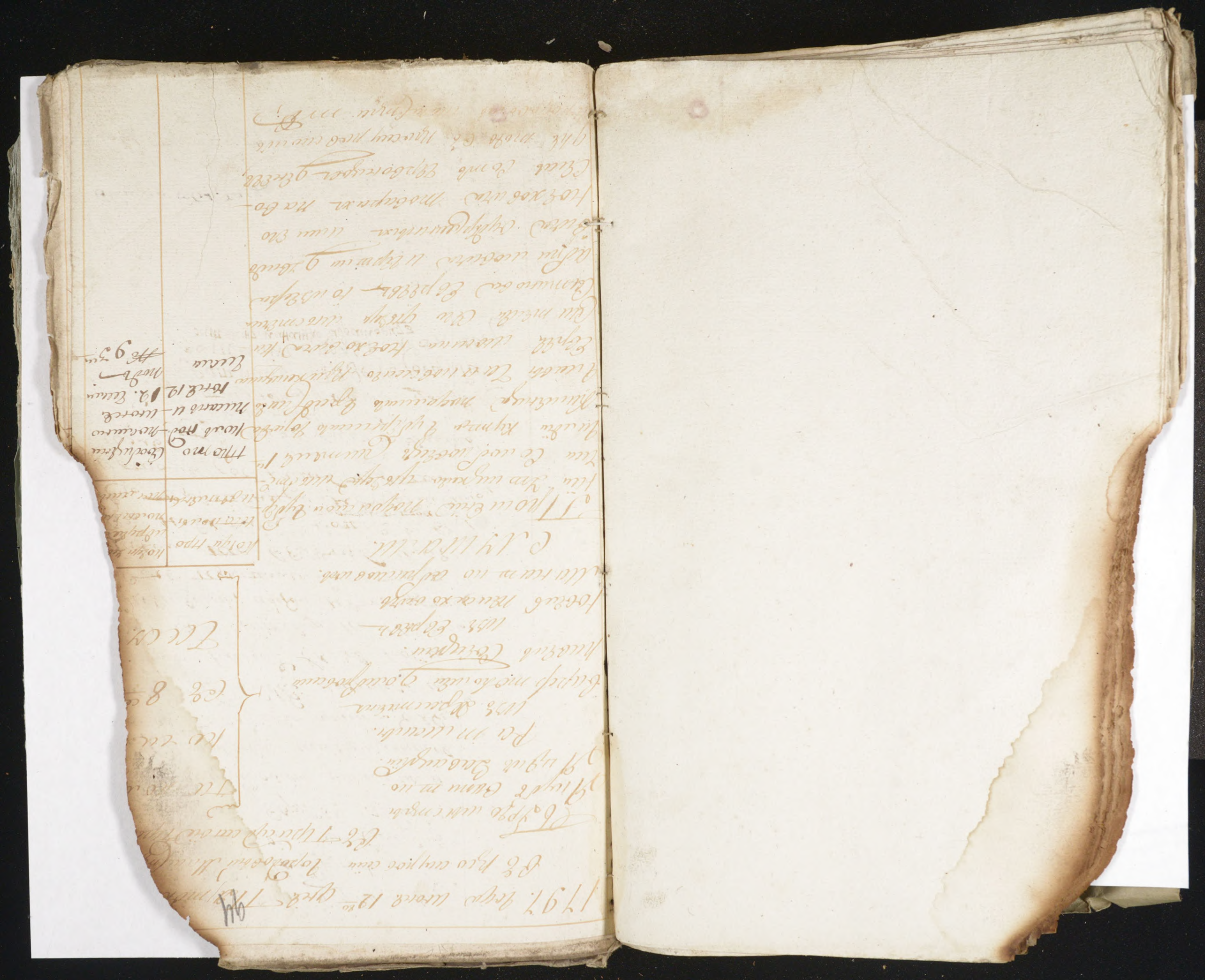

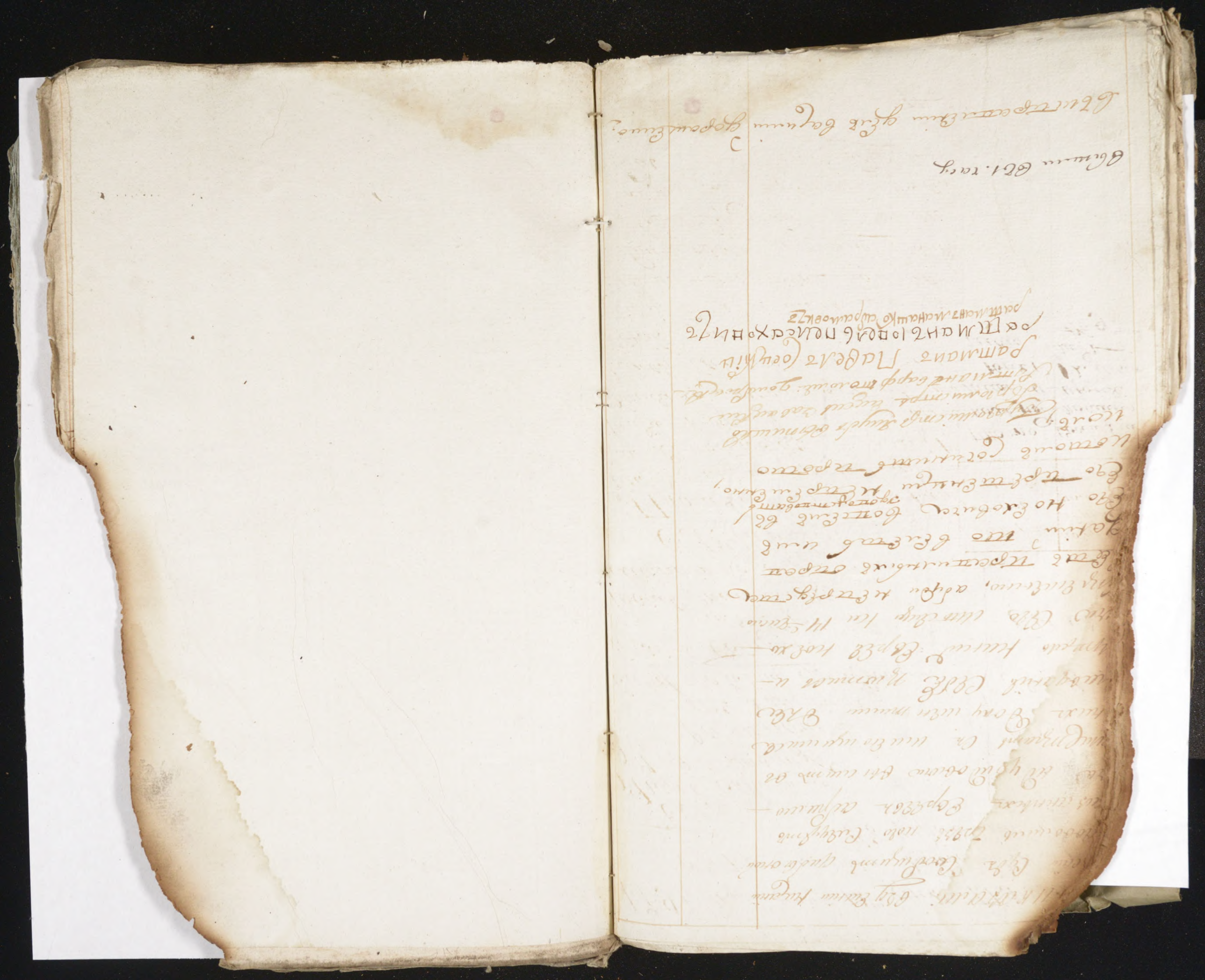

1797го года Июня 13го дня Суббота 17го Февр
Присутствія небыло 15го Понедельника

95

Въ Присутствіи Городовой Магистратъ

Въ Присутствіе Прибыли

Бургомистры

Яковъ Вишнако
Андрей Завацкій

Ратманы

изъ Христіянъ

Варфоломей Домбровскій
Павелъ Сосицкій

изъ Евреевъ

Іовель Пейсаховичъ
Мансашко Абрамовичъ

По 16

Не г

Въ 8

Г а С

Слушали.

Сообщеніе Одесскаго Нижняго Земскаго Суда приношеніе Предсѣдателя Прошенія по Дѣлению предѣ большаго шляхетства городоваго Евстахія Николая Ясинскаго и шляхтича Яна Карачевскаго Бурлетскій Стороны Ясинскому и Яна Карачевского имѣнія средь дороги обходе шляхетство городовое шляхецкое поселъ. Адресовать обязовались, въ Судовой всего нашъ выше изъясненной шляхецкой въ Судовому городовому Магистрату приглашать, по нашъ подлежитъ изъ Прошеніи сообщенной Земскаго Предсѣдателя Одесскаго Суда, если Магистратъ дѣлъ разсмотрѣвать Отвѣтъ и по существу поручено нашъ, для того Городовому Судовому Магистрату; ПРИКАЗАЛИ:

Подати тро	подати
тохолы	шрупы
Кряшеевъ	Поляковъ
	поса
тросто	Собщ
полъ пор	
тисаръ	Посл
ихъ	шрубъ
28. тимо	Ямъ пор
	№ 102

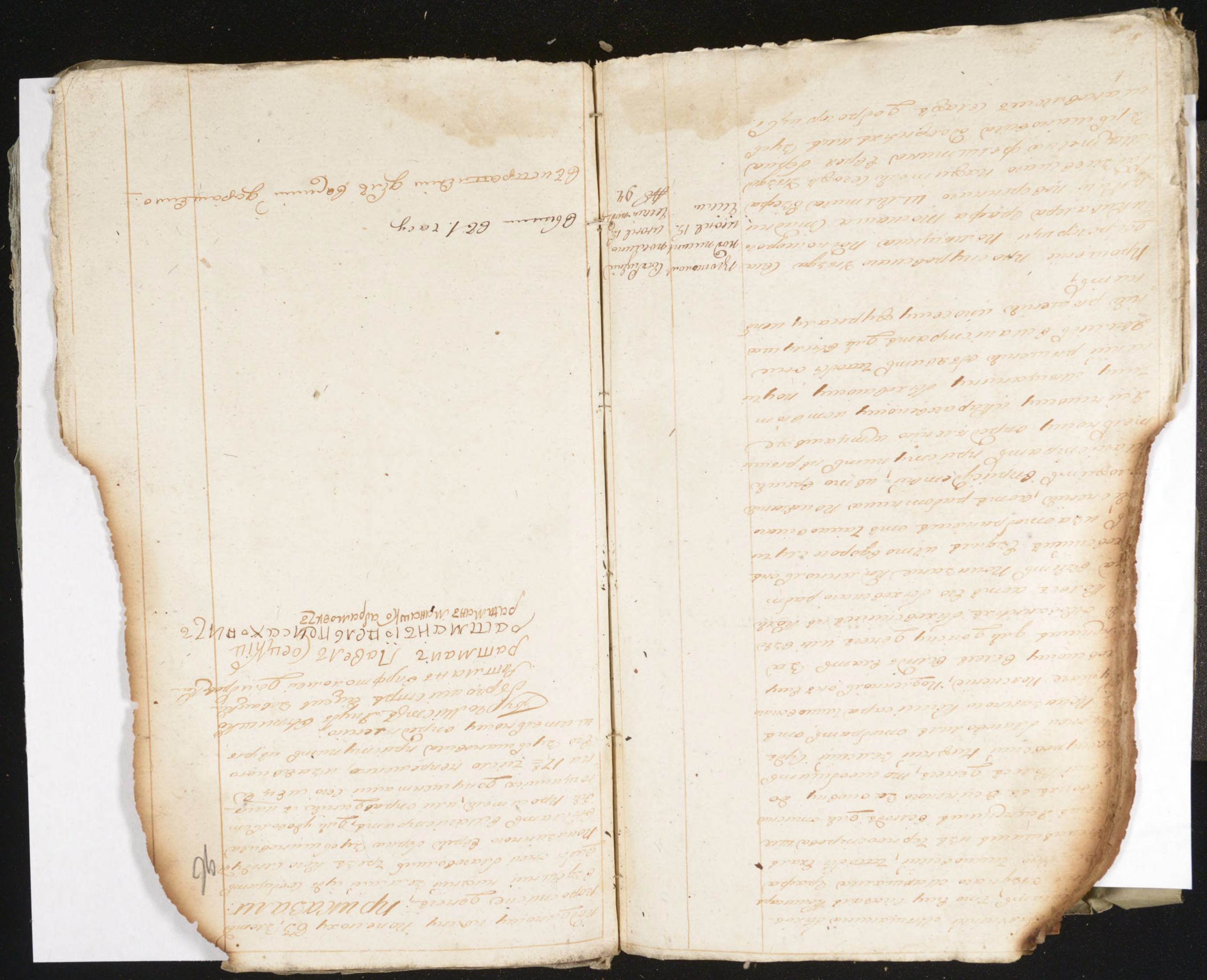

1797. года июня 16го дня. Сержант
Ея Императорского Величества Преображенского полка
Ея Императорского Величества

Турмистры.

Ямщик Выпишко
Ямщик Зевинский
Рамановы
Изъ Христіанъ
Петровъ полки Александровскій
Полки Сотцкій
Изъ Евреевъ
Говенъ Шмакъ сынъ
Мейеръ по Абрамовъ.

Сдача.

Его Императорское Величество
Ея Императорского Величества
Ея Императорского Величества
Ея Императорского Величества

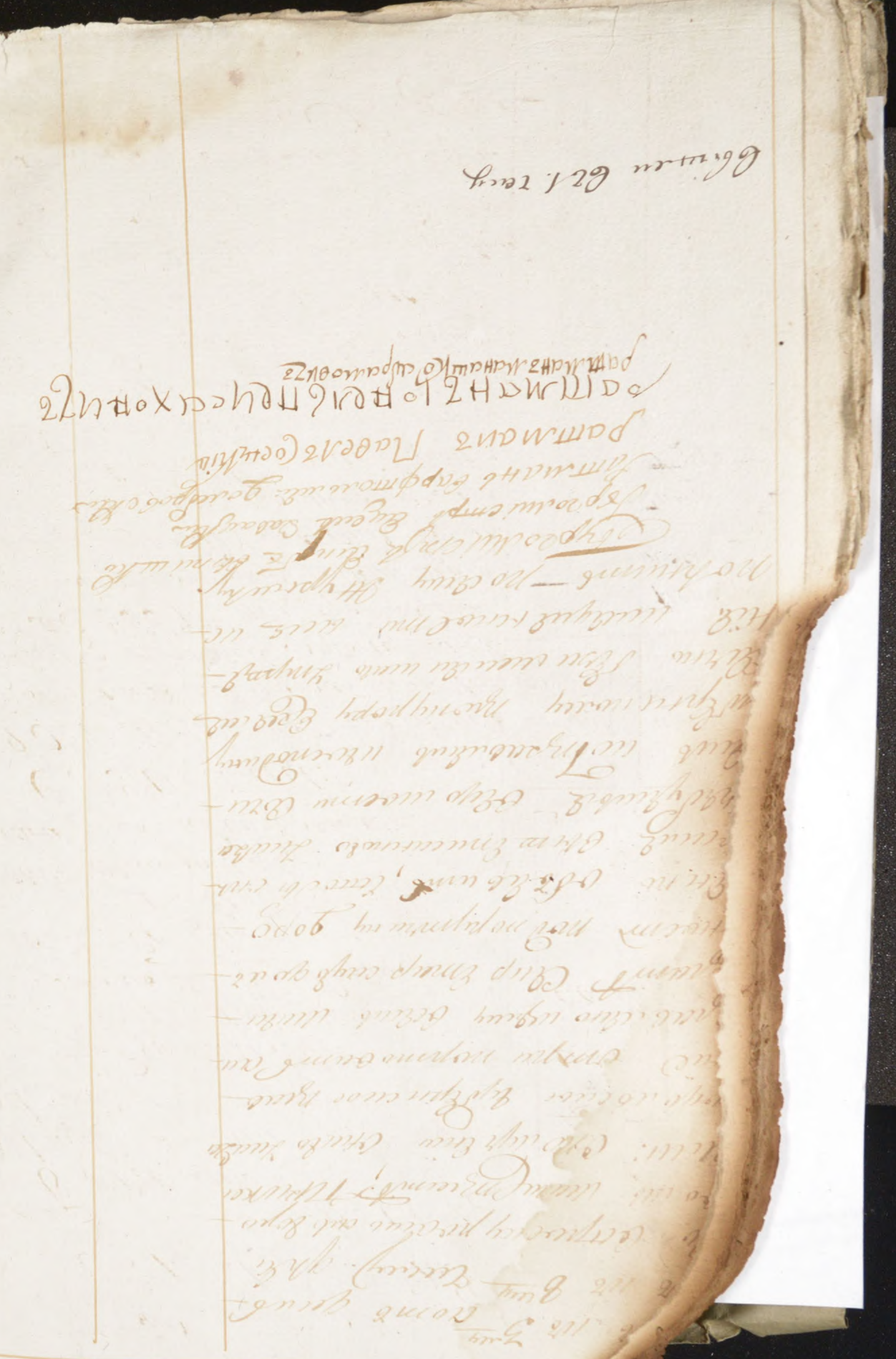

1747 Vespera usque ad 17m quod Cap. ei
Ob Hypo cum suo Exercitu Alamannos
Ob Hyem cum eis Tuli
Ob Hyem cum eis Tuli

Mense Jan.	Mense Febr.	Mense Mart.
Die 1	Die 2	Die 3
Die 4	Die 5	Die 6

Ob Hyem cum eis Tuli

Ob Hyem cum eis Tuli

Ob Hyem cum eis Tuli

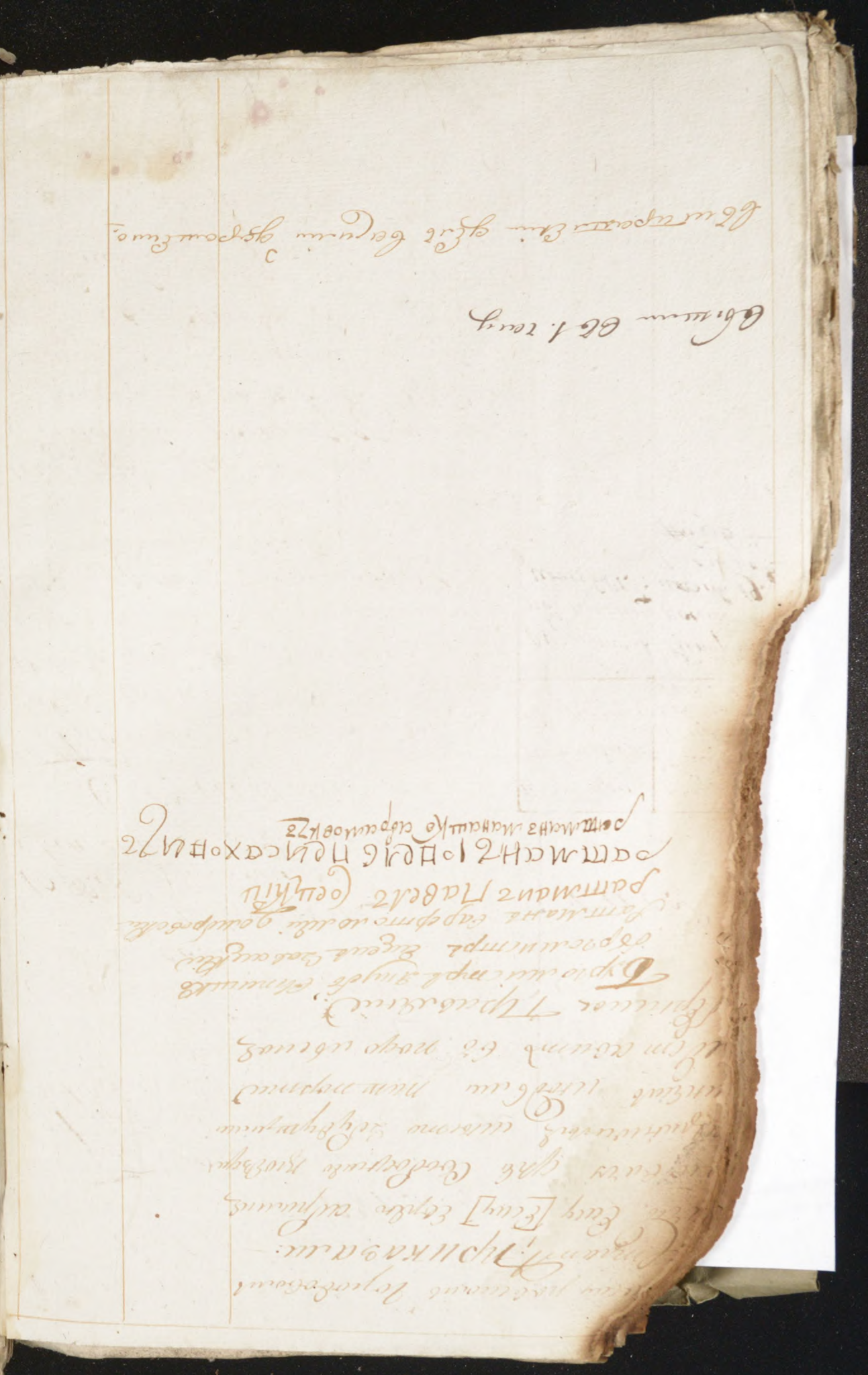

1797го Года Июня 18го дня Ве
Ве про сиу ровскій Городовый. Ма
Ве Ц Ц Ц Ц Ц Ц Ц Ц

Бурмистр стрь.	Тто пол
Ратманы Ивановы Тимоѳей	Ттто чл
Ратманы Ивановы Ѳедоръ	Ссо вс
Ратманы Ивановы Ѳедоръ	Ттсс

Всего въ Собраніи Предсѣдательствующій Бурмистръ Ѳедоръ Ивановъ Три Кизаны: сие Запись Сдѣлана въ Журналѣ.

Бурмистръ Ѳедоръ Ивановъ
Бургомистръ Ѳедоръ Завацкій
Ратманъ Варфоломей Домировъ
Ратманъ Павелъ Соецкій
Ратманъ Іоаннъ Писаховъ
Ратманъ Меншикъ Абрамовичъ

Вышли въ 1. часу
Выправленіе сдѣлано Васиным Дерашенко.

100

1797 Boeye Maria 19 Jan. geb. 12 Jan.
De Heere Jacobus Johannes
De Heere Pieter Cornelis
De Heere Willem Hendrik
De Heere Willem Hendrik
De Heere Willem Hendrik

1797го года июня 20. Суботы 21го вос[illegible]
при судствіи Кобыло 22го дня Ноября
в Проскуровскім Городовім Магистратѣ
в при судствіи Турбы

Бурмистры
Ицко Янкелевич.
Ицко Давидецкій.
Рахмиель
Исаакъ Христіанъ
Варфоломей Домировскій
Павелъ Содицкій.
Мойсей Евреевъ
Ловелъ Ицкъ Хоцкъ
Мойшелъ Абрамовичъ.

Слушали.

1е Его Императорского Величества Указъ изъ Подольского Губернского Правленія отъ 18го дня Іюня под № 8904го
Предписаніемъ Его Сіятельства Графа Ивана Васильевича Салтыкова подтвержденное, чтобы по наслѣдственные Ремесленные цехи Ремесленъ Суда подтвердить тайнымъ Ремесленныхъ Дѣлъ и заседателей тоже въ главного Суда подтвердить тайнымъ заседателямъ для того выбрать Ремесленъ Городовыхъ Старшинъ и Цехмистровъ.

Ицко Про[illegible]	Ицко [illegible]
Тополы	Ицкъ [illegible]
Кучмиевъ	полядо[illegible]
	посланъ
	Рапортъ
	посланъ
	Июня 22
	Нумеръ подъ
	№ 100го

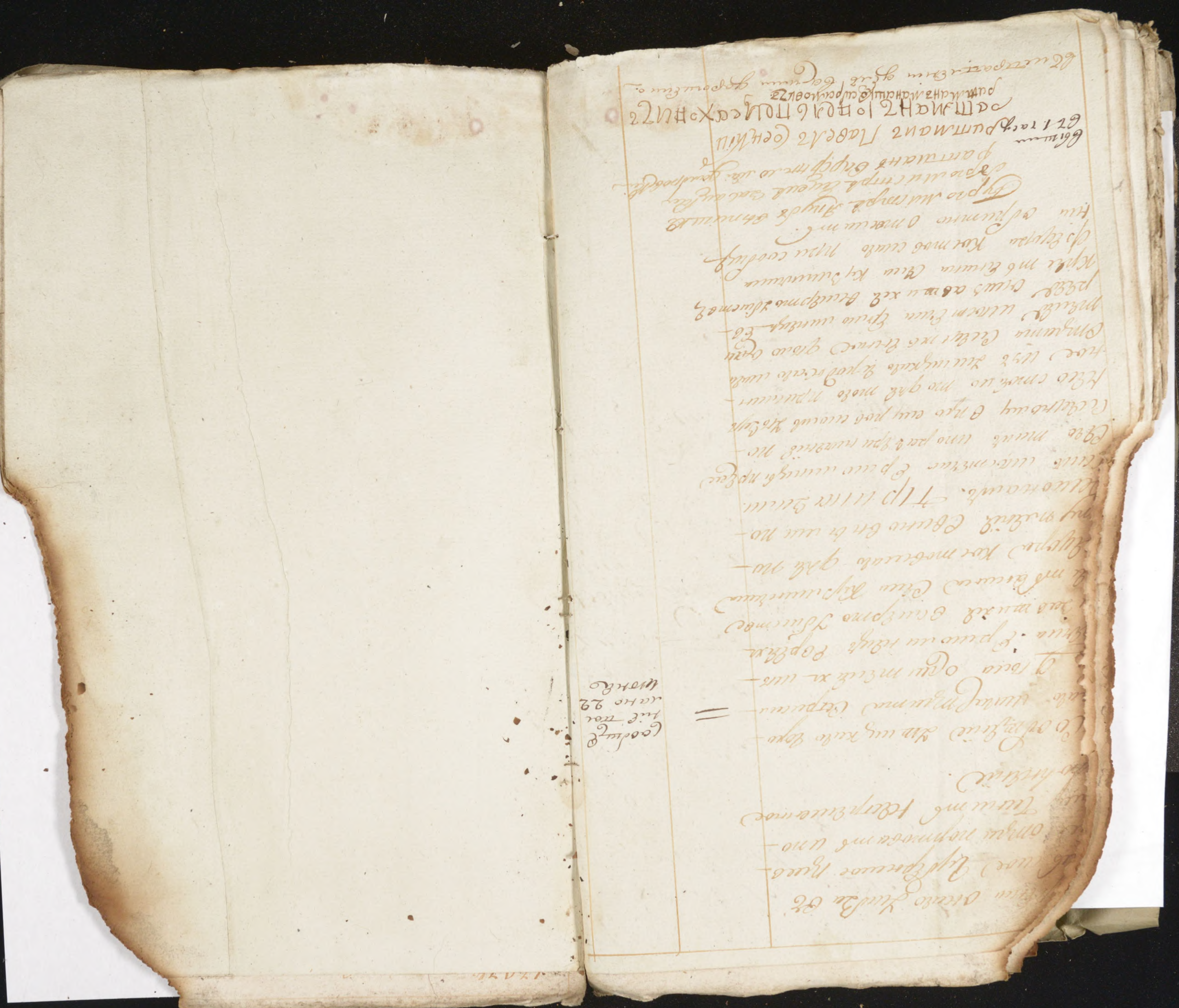

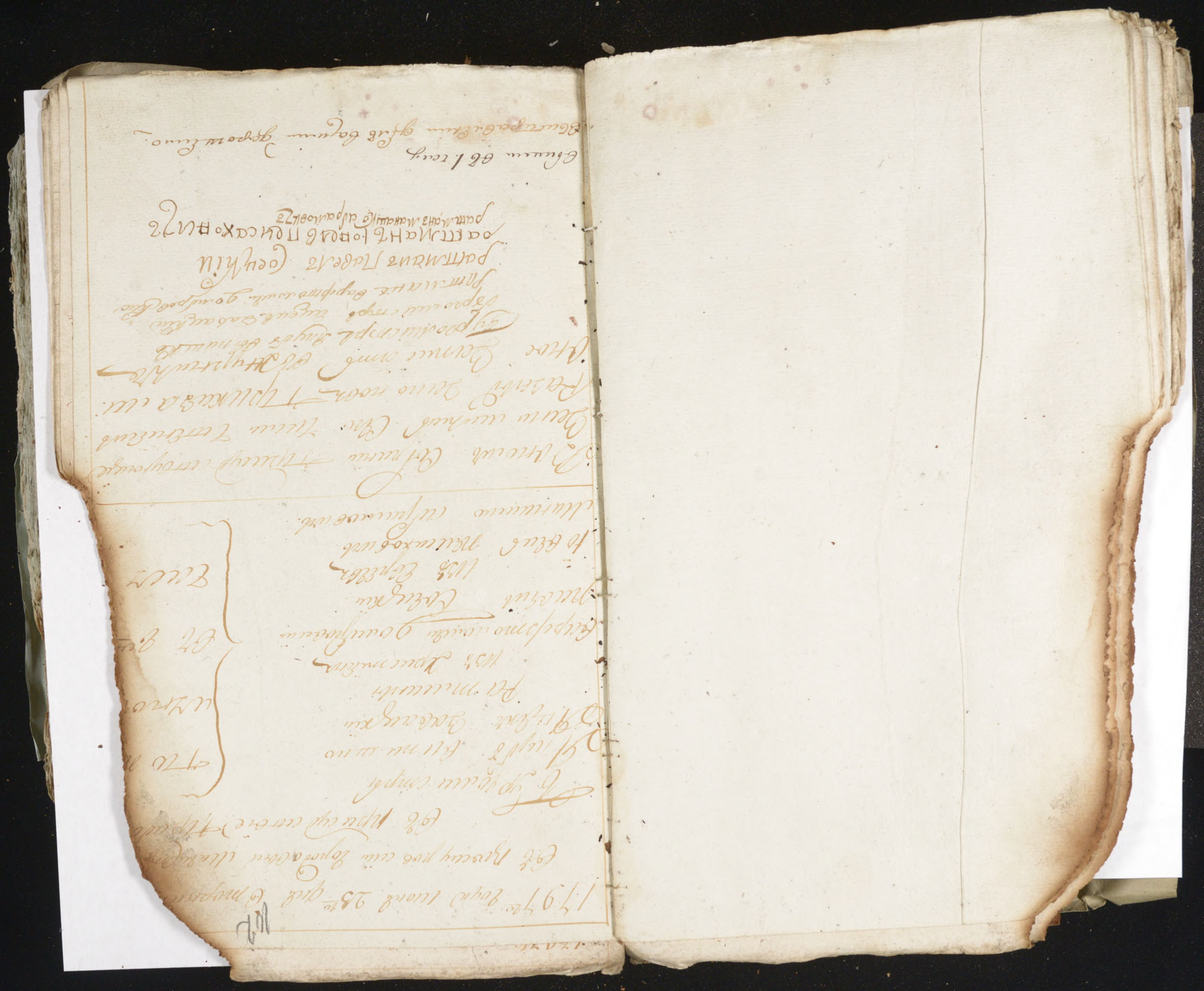

1797го года июля 24го рождется у
июля 25го торжество по сыне
Сочинять при судствіи Невыла 26го

Въ Просковской городовым
Въ при судствіе

Городовы.

Князь Волконской.
Судьи Левицкій.
Ратманы
Изъ Дворянъ
Секретарь Ивановской
Ратманъ Собецкій
Изъ Евреевъ.
Повелъ Мелехо Бенъ
Иванъ Абрамовичъ.

С. Ф. Ш. А. М.

Сообщение просковскаго городни
чаго правленія приносить при сы
лку пять фунтовъ сыи тчаго
мыла тчаго сыпа и тчаго Евреевъ а
рона Шнеерсонова объ ерна ю но
вича до городу про сиурова ко
ш на ю новича ю ся при виде и Ев
рея Арановича сына шва тыка
нова дочь отрокъ ича выше ходящ въ
Причинъ и продаже ворованныхъ
вещей. Увороваными Дмитрия
Подуш въ 4 аршинъ ситчаго

Поступило	Поступило
по Ко.	Дружъ
Кредитовъ	Дебитовъ
Протокол.	Сообщение
под тысяч	посланно
июля 26.	июля 26
Сыма	Сыма под
	№ 104го

ПО ПО

Н О ТК

ВЪ Д

ТО С Д

[illegible]

[illegible]

[illegible]

...ть въ Министерствѣ.

...о Еврейского Жителя а-
...состоящія въ фильварокахъ
...описавъ отдать прибыт-
...ки тѣмъ или Ситцевъ
...ино немедленно извѣстно да-
...ть дабы будетъ Городъ мит-
...ствить.

Бургомистръ Янъ Вишко
Бургомистръ Яцекъ Завацкій
Ратманъ Бартоломей Домбровскій
Ратманъ Павелъ Сенкіи
Ратманъ Пелеса Хоцкій
Ратманъ Манашко Абрамовичъ
Ратманъ Манашко Абрамовичъ

Обнесли во 2. часу

Въ исправленіи дѣлъ вашимъ дорогіемо:

1797 года іюня 27 Субо-
та Сей 29 Петра и Павла Посе-
л Елисаветградскаго. пришествія Христова 30 года
Въ Прокуровскій Городовый Маги-
Въ присутствіи Прокурора

Бургомистръ.
Янъ Вишко
Яцекъ Завацкій
Ратманы.
Изъ Христіанъ.
Бартоломей Домбровскій
Павелъ Сенцкій.
Изъ Евреевъ.
Іовель Пейсаховичъ.
Манашко Абрамовичъ.

Поповъ
Ко
Ко
Ко
Ко

СЛУШАЛИ.

1. Его Императорскаго Величества Указъ изъ порядка сего Губернскаго Правленія отъ 19 іюня подъ № 8966. посредствомъ Ордера прислан Въ Городовой Магистратъ, онепринимать Ноя-кого жительства иностранцевъ, кромѣ Ино-ми подданныхъ, объ чемъ въ Прокуро-вскомъ Городовомъ Магистратѣ, Приказали: оно получено отъ Ямщика въ порядкѣ сей Губернскаго Правленія отпортовать Дабы подать Отъ Магистрата въ Магистратъ про-=шеніи.

Подписи прокурора и ратманъ	Подписи Ратманъ и Прокурора
—	Рапортъ посланъ Іюня 30 Тамъ подъ № 105

то Сенатъ чиновникомъ
Аковлевымъ прислано, выправленной

Его Императорскаго Вели-
чества указъ изъ Сената Цурбрис-
кому правленію отъ 21. Іюня
подъ № 8984. посланно-
го по тому правленію военно-
плѣнной Французской Ар-
міи генералу Шевалье
Ридѣю для подписанія, для отвѣтства
по тому Совѣтника Сенат-
ра Чиаевскаго Директора Сов-
ѣтъ Коллегіи Иванова Ива-
новича Ефимовича Сверда, отъ
коего тщательно описанной водяной мѣ-
рѣ чертежъ, и вѣдомость большихъ
и малыхъ озеръ, обязательствъ
ихъ имѣнъ, и иное надлежащее
до ходства имѣетъ, прислать
въ Цурбриское правленіе, для
отправленія къ Его Высокопревосх-
ходительству Сенатору Кав-
ленду Сверсу, для того
въ Цурбрискую ровесно мѣ
мѣщ тамъ. Тут и конь Алл. —
Получено отъ Ивана отъ ратор
никовъ и переведено отъ кому

Ратор
подписанъ
Іюня 30
Гиллер

Ратор
посланъ
Іюня 30
Гиллер подъ
№ 106

Цурбрискому правленію донесть,
что городъ Проскуровъ проте-
каетъ рѣки Буръ, и вокругъ оставаетъ
Новомѣстъ рѣки Ивоча и хотя
двѣ мѣстности отрицательныя
къ городу обѣщаютъ мелницами пе-
рѣ отрѣзъ мурновыхъ полныхъ,
а вмѣсто потребныя рѣки Буръ отри-
вои стороны дорога два неболь-
шіе Ставы, первой рыновой, а то-
рой деревянной пѣшой мостъ —
мелницами одвѣзъ в наздоль мур-
новыхъ полныхъ этимъ принадле-
жатъ городу, а сверхъ сего городъ
Проскуровъ рѣкъ рѣкъ содер-
равно иными аналогами мѣста ра-
мѣстятъ, но тамъ сочинить
протоколъ, дѣлъ —

3. Его Императорскаго —
Величества Указъ изъ подра-
сиѣ Цурбрискаго правленія отъ
22. Іюня мѣсяца подъ № 9021.
Послѣдовавшаго потребованія въ
высокопревосходительства Ко-
стодина Андреева отъ инжене-
ровъ, военнаго Цурбрискаго
Кавленда Тодлебена, и Александра
Александровича Ермолова

Ратор
посланъ
Іюня 30
Гиллер подъ
№ 106

...ть приносеніи Копіи
...ра Его Высокопревосхо-
...ительства послѣдняго въ
...ниманіе отвѣтствующія. Имѣть
...тщательно производство дѣлъ
...вѣдѣнія порядка, новыхъ въ
...ниитѣ изданныхъ или тѣмъ же
...ровъ учрежденныхъ Земскаго
...рскаго Суда и ихъ тѣхъ, кои от-
...ведены непредѣленныхъ ихъ пла-
...ъ истребованныхъ, въ Высоч-
...йшемъ притомъ потребномъ
...тѣмъ Ордынцевъ порядка предпи-
...ному въ Высочайшемъ Указѣ
...ѣлѣ, изъ прежнихъ Земского поло-
...ѣнія, дополнивъ все послѣдующимъ
точное постановленіе, а дотоль
...рдынцы поступать Его Дѣйствіи
...ю Его Высокопревосходительства
...ства постановленіямъ, для
...того вступленія розновѣдомъ
...ниистерствъ; приказали:
...ерторнуть Ему онаго Указа вторую
...сию Дѣйствіи приложеніи отъ
...ортовать, а при производствѣ
...дѣлъ равно изданнаго порядка
...поступать слѣдственно Его
...высокопревосходительства
...ства

постановленіямъ, вмѣнивъ Ему
...ходу Ордынцевъ дѣло ищаго изъ
...ъ мѣстъ до подвѣдомственныхъ
...ему земскому повѣтовому Суду и
...ниистрату, то для обнадеженія
...смотрѣнія при Ему новыхъ
284. стать высочайшихъ Пре-
...дѣній отрѣшить всѣмъ судъ
...ии въ ниистратъ при
...дѣло будетъ вѣдомствѣ подо-
...ному чину ихъ исполнить
по журналу.

Бурмистръ Ягубъ Ананьевъ
Бурмистръ Ефимъ Завидовскій.
Ратманъ Варфоломѣй Домбровскій
ратманъ Павелъ Сосѣкіи
ратманъ Павелъ Присахонецъ
ратманъ Манашко Абрамовичъ
ратманъ Манашко Абрамовичъ

Вѣрно во 2. чину

Василій Дорошенко.

1797 года июня 1го дня Ор[illegible]

108

Въ Проскуровской городовой Ма[illegible]

въ Трисудствіи Г[illegible]

Бургомистры.

Яковъ Вытмано.

Яцко Завацкій.

Ратманы

изъ Христіанъ.

Варфоломей Домбровскій

Павелъ Сенцкій

изъ Евреевъ.

Іовель Пейсаховичъ.

Мошко Абрамовичъ.

что по ис[illegible]

по ем

въ 8ми

часу.

	подати city	подати
	тополы	адрес
	хрестіяны	поме
		посе
		Рапор
		поме
		ньгеда
		чиншо
		№ 107

Сумма ми:

Его Императорскаго Величе-

ства Указъ изъ порученнаго Дворянскаго Пра-

вленія отъ 23го іюня сего года подъ № 9120го —

посадскаго всякаго порядку правительствующихъ

Сената при которомъ причислены тай-

ныхъ Совѣтниковъ Принадлежащими Ордынскими по

тяглымъ и хлѣбнымъ окладамъ дѣлъ разсмо-

тѣть, для того выборомъ повелено въ городо-

вой Магистратъ; Приказали:

Опекунскій онаго уѣзда вводное дворян-

ское имѣніе отрапортовать, и смотрѣ

разсмотрѣть (тяглотуратъ) посадскихъ онѣхъ

тяглецовъ. Бургомистръ Яковъ Вытмановъ

Бургомистръ Яцко Завацкій

Ратманъ Варфоломей Домбровскій

Свѣдѣ

въ 1 часу

ратманъ Павелъ Сенцкій

ратманъ Іовель Пейсаховичъ

ратманъ Мошко Абрамовичъ

ратманъ Мошко Абрамовичъ

Секретарь Василій Дорошенко.

1797 года Июля 2го дня С. Пет.

Въ прошлых сих Городовых Ведомостях

Въ присудствіе Гражданскаго

Губернатора

Якова Витишко

Андрея Давыдкій

Фомы Ивановы

Изъ Христіанъ

Варфоломея Шидловскій сих

Ивана Соцкій.

Изъ Евреевъ

Гавеля Исаакова

Мина Шиловича Абрамовичъ.

Что	по
Что	ни
Въ	8ми
Всего	

СЛУШАЛИ.

Его Императорскаго Величества Указъ изъ Правительствующаго Сената данный отъ 26го Іюня подъ № 9338го Сенатскій Указъ формы Присяги по коимъ Сочинять мирославъ Еще мѣсячно въ то спокойную Губернскому прокурору Коллегіи Асесору и всякимъ другимъ чинамъ Императорскимъ; для того всякому ровно сообразно Городовому Положенію

ПРИКАЗАЛИ: Опубликовать Указъ въ порядокъ сообразно Губернскаго Правленія отправить

Подписано	Подписано
Что Вѣры	Вѣ Идрѣ
Крѣпостью	ній поле

Рапортомъ послать. Іюля 2го дня подъ № 112

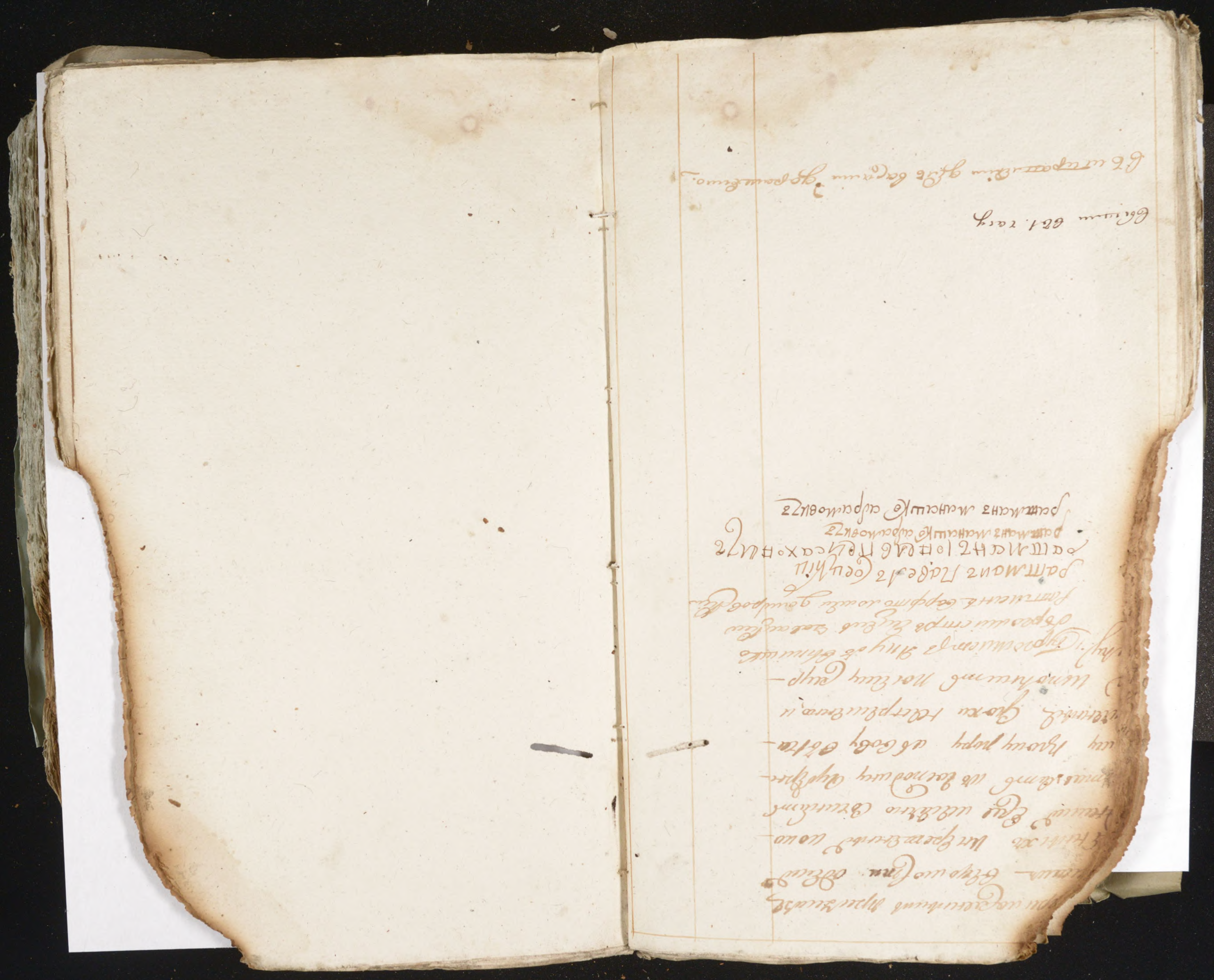

1797го года Іюня 3. числа

Въ городовой Ратушѣ

Въ присутствіе прибыли

Бурмистры.

Яцкъ Завацкій

Ратманы

Іосифъ Христіанъ

Варфоломей Домбровскій

Павелъ Соецкій

Іосифъ Евреиновъ

Іосифъ Пшиховскій

Михаилъ Абрамовичъ

По роз

Но ч

Въ 9

часъ

Въ оное Собраніи присутствующіе

на мѣстѣ Сего числа Тутейшіе

Разные Жительствъ ПРИКАЗАЛИ.

Оное Записать въ Журналъ

Бурмистръ Яцкъ Завацкій

Бурмистръ Яцекъ Завацкій

Ратманъ Варфоломей Домбровскій

Ратманъ Павелъ Соецкій

ратманъ Іосифъ Пресаховичъ

ратманъ Манашко Абрамовичъ

Вышли въ 1. часу

Ратушарь Карпъ Дорошенко.

1797. Года Июля 7го Суботы 11го дня
при суд отъїзд Мещане 6го числа поседа
въ цю сиу ровейи Городовыи Маги
въ при суд отъїзд Присвеми.
Бурмистры.
Янъ Витишко
Янекъ Завацкии
Ратманы
Изъ Христіянъ
Варфоломей Домбровскии
Павелъ Сецкии
Изъ Евреевъ.
Павелъ Пейсаховичъ
Мейнишко Абрамовичъ.

Въ ономъ Собраніи Присудствуючіе
Деньги мились сего числа Чегнї Гемо
разнихъ за поновъ Приказали.
Оное Записать въ Журналъ.

Бурмистръ Янъ Витишко
Бурмистръ Янекъ Завацкии
Ратманъ Варфоломей Домбровскии
Ратманъ Павелъ Сецкии
ратманъ Пейсахъ Пейсаховичъ
ратманъ Мейнишко Абрамовичъ

Свшенникъ Іеромонахъ
Засвидетелствовали Василій Дорошевичъ.

Ad illustrissimum Marchionem
Mediolanum Quinti Horatii Flacci
Lib. 1 Epist. 7.

Olim truncus eram ficulnus, inutile lignum,
cum dubitabat Mercurius, faciam me sedilem
an Priapum, malens fieri Deus. Inquit ergo
deus: Huc adibo artifex. Nam mihi Priapus
erit lignum idoneum. Furci vetat esse timetque
volucres avesque. Custos ponor horti, coliturque
Priapus, olim metuens fur, olim sacrilegus.
Nunc metuunt iuvenes, me judice, nil nocituro
ligna, nocituro olera, nocituro semita palmes.
Hinc Lucinius ardet, et illinc furtivus adulter.
Ne sis mirabilis, dum tot intentant opes
irrumpere fures, verbera, lapides, poma, ne
Quae cupiunt, cupiant, opprimat exercitus.

1797го года Июля 8 дня Среда

Въ Просиповской городовой Магистратъ

Въ Присутствіе явились

Бургомистръ

Яцкъ Вышинской — — —

Яцевъ Завацкій — — —

Ратманъ

изъ христіянъ

Варфоломей Домбровскій —

Павелъ Сацкій — — —

изъ Евреевъ

Іосель Пейсаховичъ —

Мацашко Шраеновичъ — —

Когда прото-колъ вреплонъ	Когда вру-чонъ
Протоколъ подписанъ Июля 8го дня	Сообщено Июля 12го дня

Какъ относительно городоваго положенія 29го Статьи напечатанной; въ городѣ назначить еженедѣльные торговые дни и часы одно и тотъ же въ городѣ место куда, и время когда привозить продавать и покупать удобно, то Магистратъ долженъ подать рапортъ, и на то дѣло Магистратъ долженъ подать представленіе какъ часы подлежащее запрещенію продавать или покупать или закупать обывателямъ припасы согласно запрещенію тѣмъ же знакомъ запрещенію тѣмъ же; въ городѣ просиповъ подчиненныхъ отъ Князей Сапѣгъ Коронованныхъ главъ привилегіямъ никогда не имѣли Ярмарокъ и Торговъ, равно и подобныхъ Ярмарокъ, почему и доныне не имѣютъ, и нѣтъ изъ ближайшихъ Мѣстечекъ и селеній приѣзжаютъ въ разныя производящіяся въ нихъ предметы, и подавнему

113

[illegible] иному наготь за приїзджих
[illegible] Кто ешфетъ, дабы на
[illegible] Трубовомъ Маестра
[illegible] Приказалъ: сообщить зде
[illegible] Просиуровой Традецкой дуже
[illegible] Мнѣ наказ Маговолила всходечые все
[illegible] точнішого дзеномнення здѣлить изъ
[illegible] дешихъ доходовъ Вгаш въ Трубовлѣ
[illegible] Просиурова) копіялатъ Вмачи
[illegible] ратъ для Вчитанні въ Торговіс
[illegible] ні по полудни въ 8мо до 1мо часа) дабы
[illegible] шеттающіе здрубой Сторонѣ Трубовъ
[illegible] стрѣгли Вѣтъ ідеревъ просвѣти
[illegible] вшіи немогли обтоцъ нимащихъ при
[illegible] цовъ продавать иному нать доспуще
[illegible] ю отнаго Вгаш Задостаелеміе же по
[illegible] ерово Просиуровой Традецкое пра
[illegible] ленїе сообщить дабы оное Маговолило
[illegible] ожавать для постановленїя ешто кого
[illegible] ся Вгашвї по еле уставе Мало
[illegible] ницкой и чітить публикацію, потомъ
[illegible] чітить протоколъ;

Бургомистръ Ацубъ Витишко
Бургомистръ Ацентъ Завацкій
Ратманъ Варфоломей Домбровскій
Ратманъ Павелъ Сорцкій
Ратманъ Іоѳелъ Пейсахович
Ратманъ Мацашко Абрамовичъ

Вчитано въ 1. чтуд

Выписаттенїе дѣлъ вашимъ доброчемо

1797го года Іюля 9го дня Четвертокъ

114

Въ Проскуровскій Городовый Маистратъ
Въ Присутствіе Прибыли

Бургомистры.

Янусъ Витишко
Яцекъ Завацкій
Ратманы.
изъ Христіянъ
Варфоломей Домбровскій
Павелъ Сосницкій
изъ Евреевъ
Іоель Пейсаховичъ
Мачашко Абрамовичъ

Когда про толмачи Креплены	Когда Адра нова ела
Витишко подтвердилъ Іюля 9го Емма.	Ратм Павел Іюля Емма № 14

Состоящіе въ городе Проскурове Купцы имѣ
щіе имѣющіе собственные свои лавки
Жалуются сему Маистрату что имъ
въ воскресные и праздничные дни ихъ городо
вой полиціи торговать запрещаютъ
даже и въ торговые дни, а наипаче по справіе
всемъ Маистрате оказалось что изъ
древне Городе Проскурове отъ бывшихъ
Королевскихъ Славъ Гетмановъ и по
вольности Шляхтъ тіждне Лютъ дворы
торгомъ въ воскресные и праздники и несколь
ко годъ выше Ярмарочнымъ дитя при
Радами Подольскому Губернскому Правленію
представить прошеніе дабы повелено
было въ Ярмарочные и торговые дни Проскуров
скимъ жителямъ имѣющимъ молочные въ
своихъ собственныхъ лавкахъ товаръ продажу
отъ христіанъ лавокъ производить и то имъ
предписать чтобы Проскуровскому Городничему
Бургомистръ Янусъ Витишко
Бургомистръ Яцекъ Завацкій
Ратманъ Варфоломей Домбровскій
Ратманъ Павелъ Сосницкій
Ратманъ Іоель Пейсаховичъ

Выписан
Ст. 1. тому

Выписателникъ Василій Дорошенко

1797го года Іюля 10го дня Пятоіе

115

Въ Проскуровскій Городовой Магистратъ

Въ Присудствіе Приехали

Бурмистры

Янкель Вятишко
Янкель Завацкій
Ратманы
изъ Христіянъ
Варфоломей Домбровскій
Павелъ Сецкій
изъ Евреевъ
Іовелъ Пейсаховичъ
Шахацко Абрамовичъ

По
Но
Въ
Та

Когда протоколъ прочтенъ	Когда объ...
Прото...	Ра...
по Іюля по...	...
10 числа	...

Находящійся всемъ Магистратомъ въ отсутствіи онаго исполняющій Городничествъ Янъ Галатовскій приписанныхъ дѣлахъ исправляетъ отсвѣ въ отличномъ прилѣжаніи и исправно Сего ведя года трезво и постоянно а сверхъ того и поручаемыя ему отъ исправляющаго Секретарскую должность и Градскіе дѣла исполняетъ безъ отлагательства дѣйтвомъ отъ Проскуровскомъ Городовомъ Магистратѣ ПРИКАЗАЛИ Подлѣ сному Губернскому Привлекію представить объ прощеніи Засуждаемаго и прилѣжнаго его Галатовскаго въ службѣ прилѣжность впредь въ по отрегію на Градскій Губернскаго Регистратора чи ношъ;

Бурмистръ Янкель Вятишко
Бурмистръ Янкель Завацкій
Ратманъ Варфоломей Домбровскій
Ратманъ Павелъ Сецкій
Ратманъ Іовелъ Пейсаховичъ

Вышли въ 1. часу

Выправленный дѣлъ Василій Дорошенко

1797го года Июня 10го торжество. П
12го Воскресенье Присутствія не было.
13го Понедельникъ.

116

Въ Прокурорскій Городовый Маги Стр
Въ присутствіе Прибы

Трое мастеры.
Яшуръ Выпишко.
Яшулъ Девицкій
Рапмейны.
Изъ Христіанъ
Варфоломей Александровскій.
Павелъ Сеникій
Изъ Евреевъ
Павелъ Пришховичъ.
Мишишко Абрамовичъ.

По ду про толовы претены	по ду Ун ив ерсі ал ьстольный поспины.
—	Ратуруть поспины Июня 14 Тесли под № 124

Слушали

Его Императорскаго Величества Указъ съ Подлиннаго Чрезвычайнаго приведенный отъ 6го Июня под № 9565го Повелѣвающаго потребованій Его Сіятельства Господина Министра Сенатскихъ Ревизоровъ Ивана Ивановича Ивановъ Александра Ивановъ Алексѣя Борисовича Куракина Сколько по 8мо торговъ преимущественно имѣть передъ прочими лицами и Ежедневно до утра Пятницы всякимъ, по такому имянному доставить

...ниное правленіе имѣть всѣ-
...сіорѣ совѣтники. для того
...го сиротъ сиромъ городовомъ мѣщ-
...ан, ПУ ИКЕВ АЛИ: отъ ну
...ю оного чинъ второго ранга Судьи
...ъ правленіе отъ ратор товъ,
...ди стоитъ тамъ нѣмъ ихъ то мѣстъ фо-
...ть, что отличіи отъ прытій
...ти трата нѣмцамъ интере-
...ъ, всѣ ихъ, во тчиныхъ, и
...ньъ они ихъ для невѣдо, что
...ну имѣетъ ихъ ... ихъ
...ихъ тъ, ихъ исполнить по
...ряду

Его Императорскаго Величе-
ства Указъ изъ подлиннаго Сурдскаго
правленія отъ 7ма Іюля подъ
№ 9746ть дозволяющій всѣмъ
тамошнимъ Городскимъ находящимся
подписанными чинами имѣть отлично
отличіи прошеніи на свое подать
Его Императорскому Величеству
Надворный Совѣтникъ отъ ходящій
в ходить ходатайствовать. В силу
Стоіе оного второму розсмотрѣ мъ городо
вомъ ... ...ить, ПРИЛЕЖАЛ.
Дроку ...ній оного Указа Сурдскаго
правленія о ратор товать
анихъ ...ихъ всѣмъ ...ить
Городскостаи чтобы в ...ра...

Рапортъ подписанъ июля 14 дня № 125

Свѣрѣ тарщикъ дворянство дорошенко
Дмитрій ...ій Алексѣй ...ли обо-
вѣть ...ниціи чины чтобы нѣмцы
Стиковыми прочитѣйшіи на свое
подать Его Императорскому Ве-
личеству Надворный Совѣтникъ
...ій в ходить ходатайствовать
...ій исполнить по
сему Указу.

Бургомистръ Ягуръ выпишко
Бургомистръ Гедеонъ Завацкій
Ратманъ Варфоломей домбровскій
Ратманъ Павелъ Сенкій
ратманъ Іосифъ Писахонитъ
ратманъ Манашко Абрамовичъ

117

Свѣрено съ 1. чину

Засѣдатель Василій Дорошенко.

1797го года июля 14го дня в Ви[illegible]
в Ви[illegible]ской городовой маг[illegible]
в присутствіи прибыли.

В Судьи маг[illegible]ты.

Ян Зубъ вы[illegible]
Ян Ивановъ Завацкій
Ратманы.
Ив Христіановъ
Варфоломей Домбровскій
Павелъ Гонцкій
Ив Евреевъ.
Ковель Панасюковъ
Мартынъ Абрамовичъ.

118

По по
Ко чи
Вв Ви
Тесл

СЛУШАЛИ.

1е Сообщеніе Дмитрокаго городоваго маг[illegible]ту о томъ что оставшійся Еврей Зелманъ и его товарищъ неизвѣстно въ которой отъ имени его III ній Ерьвичъ Ицка содержится въ Дмитрокомъ градскомъ помѣщеніи подъ отвѣтственностью по ордеру подъ суду оному магистрату настоятельно поступать оному магистрату двѣ недѣли неотставая. На то въ городовомъ магистратѣ: Приказали. Оное сообщеніе сообщить куда.

Подписано	Подписано
Ко полѣ	Вторуе
Ратманъ	полѣ
	пекли
—	Сообщ. июля 14 числа

2е Сообщеніе Кремянецкого городоваго магистрата о томъ что Еврей Арончикъ Ицковичъ

— Сей исполнено по ордеру 15го июля.

ны: Ѳ значущуюся мне ЕЕ
ИМПЕРАТОРСКОМУ ВЕЛИЧЕСТВУ
для того; ПРИКАЗАЛИ:
Ему Ерохи Шнейровичю Сапку Ежа
вать в Величествать до просить
да ему отписать то вороваться
брать слово и ЕЕ Собственную
Ѳ Здравствовать тем Адрессовать
ся Хранить впредь дорогой
в Величествать, — Еще
ну ано сить приговоривать под
ыщу Ѳ городничество правлений
ей исполнить по сурьезному.

Сообщить Ушицкого Городо
го магистрату Ѳ при сылкою подлинного
ыми осмотреть Евреев мистечки Ивана 14
Ермолинецкого они давшихся Вамбер
тоубийствах Крестьянина Сем
Кузьмичи на Федора Костовского
для поступлений Ѳ ановленным по
Замонитъ. для того Ѳ строжа
ровано ему Городово му магистрату.
ПРИКАЗАЛИ: Чтобы розыскивая
Ѳ Ивана мое что мистечки Ермо
линецкого и Сем Кузьмичи по
Принятии из Дурбинского правлений
ведомости настоящего для исреб
Сего Ѳ строжа ровномъ уроженцу ка
Ѳ было что оное дело Ѳ Дурбинского
правлений прирато ртъ истребовать

Рапорт
посланъ
ино № 14
под № 126

Вышли ВВ 1. чаш

Ѳ Секретарь Василий Дорошенко.

Двѣ отписки Иудеи Сидуть
по то мъ Сочинить про
токолъ

Бурдомистръ Якубъ Витмиро
Бурдомистръ Яцекъ Завиновъ
Раттманъ Варфоломей Домбровъ
Раттманъ Павелъ Сенкевичъ
раттманъ Іосифъ Писахо
раттманъ Манасия Абрамовичъ

119

1707го года июня 15го дня Гро

Въ Просиуровей Городовый Маги

Въ присутствіе Прис

120

Грамотистры.

Ялгебъ Витишко

Ялцвъ Левицкій.

Ратмены.

Изъ Хри Остійчъ

Варфоломей Доморовей

Павелъ Сецкій.

Изъ Евреевъ

Ровелъ Лейзъ Витъ

Мишка Шмо Абрамовичъ.

Слушали.

Сообщеній про сиуровство Мирацкъ Ремесного Суда Прито Елъ Зиелмны объявленій и два фотроевы Мет и къ всему Евреи Шмуйл Ершовичи по Суднаго Мѣстъ воро-ства Зуймнѣ Сшталъ Евреи Шмуйл Ершовичи Фнѣ и Вицы по второй Ко-лодникъ Шмуйлъ Ершовичъ. При семъ бра-Сленъ для поступленій Стыми по Зеш-ненъ. для того всероссиуров смотръ Городовой Магистратъ Пан Павелъ: Очно по-лодники Евреи Шмуйл Ершовичъ при Вмагистратъ дорого ситъ Сочасо оп-сетъ Поступитъ пошлъ Зимоновъ.

Бурмистръ Януръ Витишко

Бурмистръ Лицвъ Левицкій

Ратманъ Варфоломей Доморовскій

Ратманъ Павелъ Сецкій

Ратманъ Іосель Пейсахъ Ицъ

Ратманъ Мишка Абрамовичъ

Свидѣтель Ѳ. Т. Гас

За секретаря Василій Дорошенко

Когда что	Когда
Пономы	Зы
Крѣ	ніе
Лень	Лѣ
	тела

Сіе исп
Ночно по
Журналу

По пом

Ночи

Въ Ви

Тетр

1797го Года июня 16го Числа Со

Въ Проскуровскомъ Городовомъ Маги

Въ присутствіи Прис

Въ Ассесоры.

Ярунъ Витишко.

Ицекъ Завецкій

Ратманъ

Изъ Христіанъ

Асеръ Толоцка Домировскій

Нивель Гоецкій.

Изъ Евреевъ.

Новель Пишехо вичъ

Максимо Абрамовичъ.

ПО ПО

НО Чи

ОС 8ми

ТАСУ

Почи ПРО	по Чи
ПО ПОЛЬ	Кдруг
Протлены	полне
	посла

СЛУШАЛИ

Докладъ отъ исправляющаго Се-
кретарскую должность отъ дорошенко
Новинъ Который доноситъ что допрашен
ный отъ въ присутствіи мистечка
Кольодницы Житецкому мѣстечки Ерем-
тинки Еврейскую Ревку Мордку Шней-
рову правичившуюся въ три часа пере-
рывъ воровскій вещи которыя пов-
ренныя признаны Ею такъ Новыя Ка
въ присутствіи мѣстечка Шмоер
Словъ Ежовый Судъ Евреи Хаимъ Но то-
вичъ Ямеишевичъ Бутрымовъ Говорилъ
Несомнѣнно повѣренныя анитоследуютъ
Кольодницы Они объявили что пропали
перьвы Шемчуженки но онъ Отрицаетъ
Сильно вовсе вину или Если Здрелъ
Шемчуг Шою Начинкой Дрѣ Ханой
= Пинто

Объявленъ Словесному Суду и хаму потовичу 18го Числа?

Ecclesiam Ge 1. tacij

Beneficiatorque Beneficium Appreuisuit

1707го года июля 17го дня

Объ прозбе сих городовых Мащан

Объ приговорѣ — Приговорили

Бурмистры.

Янъ Янитко
Андрей Левицкій
Ратманы
Изъ Христіянъ
Варфоломей Домбровскій
Павелъ Сенцкій
Изъ Евреевъ.
Рувелъ Пейсаховичъ.
Мишко Абрамовичъ.

По 10 по 12

Объ 8ми Ем

Когда что	Когда
Чтобы	избр
Претензіи	пол
	Пеке
—	Ратм
	Росс
	Ивон
	Емел
	Ад.

СЛУШАЛИ.

Пресвѣтлейшій Король своим Губерній
Примѣтя обидственно призрѣніе отъ
Июля под № 61ми Одоставленій подлежащій
Оному пришлу и Трибуналъ Емелъ Ахтуровъ
Ильчанъ Сообщил Емелъ, для того вопросу
Слушъ Городовомъ имѣ страхъ; Прими-
Лемъ: Атонуръ Ежій Окало предложе
Кіи вершитъ обидственно призрѣній
Отрапортовать, и притомъ донесть, что
Сотворѣ тій имѣ Стрѣйти подлежащій
Приказу обидственно призрѣній и Трибу-
нувъ для Ахтуровъ и ильчанъ Нимого
Ревнію, Емелисій Земли Окало вы-
Шутъ. Имѣ страхъ достивать неумыс-
лить, ніже непокидя посурнеку.

Бурмистръ Янъ Янитко
Бурмистръ Лидзъ Левицкій
Ратманъ Варфоломей Домбровскій
Ратманъ Павелъ Сенцкій
Ратманъ Іоиль Пейсаховичъ
Ратманъ Мансишко Абрамовичъ

Выбраны въ 1. часу
Засекретарь Василій Дорошевичъ

1747 го года Іюля 18 го Субота 19 о
Приїзд стоїв Невьмо. 20 го Дня Пон
Въ Просеуровей Городовый Маги
Въ Ізуд стоїв Приїзд

Бурго мистры.

Якубъ Вититно
Дмитръ Зевенцкій.
Рат мановъ
Изъ Христіяновъ
Сергей Толмачевъ Російскій
Пивовъ Сочкинъ.
Изъ Евреевъ.
Говдинъ Тимохо вичъ
Маньшинъ Абрамовичъ.

По	по м
	по чи
	Ес 8 м
	Тиг

СЛУШАЛИ.

Прошеніе Просеуровскіе Уѣзда мѣщанина Сруля Шмуйловичь Еврейскіе Сруля Уроновой дочери а по мужу ю вичь жены Сонмъ изъ Евреевъ, Сто Лишуковъ Уѣзда мѣстечки Соколовецкъ Еврею ю вичь Мордковичь Ходовскіе ки Ее Перли Асмуровны, и Ешовъ Ет мѣщанинъ Перлинъ и его Ешовъ Ерлевъ которые изъявили Асмаинъ Ешовъ Ее Перли Ис тарый передъ мѣнные вѣдомъ Ходу Зуба Ешовъ Шмуйлеровичь Ешовъ от Еврейскихъ Еврейскій духовный шмуйлеровичь Сруль Шмуйловичь представили Свидѣтельство, для того Просеуровскомъ городовомъ магистратѣ.

ПРИКАЗАЛИ: оное прошеніе

Кто по	Кого изгуби
тому въ	поленя
Крѣпенъ	поленя
	Исполнить по сему Магистрату

Нижчо підписані обязуються
у Євреїв арендовану
шинку без шуму, продаже вин
на виїзди дрому и прирвчейки
дрому. Учинивши по перед Євреями
Ґенер ю новими розмовами,

Імператорского величества
з изъ подомного Чуженного прав
ва отъ 16го июня под № 10132го
мо торомъ Приказано обрядъ пить
ситъ итоны платъ отъ повітового
и ідо родового маґистрата позвы
зо тъмъ, сколь много варо сыров
ны дорогово ихъ маґистратъ;
и пизелМ: отъ ку чей ижъ чи
ужъ Чужнеи правлячей отъ ра порто вА
вшуся посвыли кому позва
но посия приказенной вимуши
форме писать ихъ. штовнидъ
по сиурнику.,

Ратуш
посланъ
Июля 21.
числа под
№ 1293го

Бурмістръ Яцко Свіжко
Бурмістръ Яцекъ Завацкій
Ратманъ Варфоломій Домбровскій
Ратманъ Павелъ Сецкій
ратманъ Іонасъ Писахонъ
ратманъ Мананко Абрамовичъ

Вышли въ 1. часу

За секретаря Василій Дорошенко.

1797го года Іюля 20го дня. По II Ед Елисаветградскому
въ Просиуровскій Городовой Магистратъ
въ присутствіе пріѣхали

Бургомистры.

Яцукъ Ивановичь
Яценко Савацкій
Ратманы
Иванъ Кріемійчукъ
Варфоломей Домировскій
Павелъ Сенцкій
Іосифъ Ереевъ
Іосифъ Пейсаховичъ
Моисеенко Абрамовичъ

По Ме
Мунко
Въ 8ми
Часы

Слушали

Когда прошлаго Іюля
Крѣпленъ

Когда Ма
Ирудъ
полнено
по смерти

Прошеніе Просиуровскаго Городоваго Ста
рогорщи Священника Григорія Ко
ниишевскаго Коніщ просить катни
тель сегодня Іюля сего года фрельи
тата Ерея Лейзора Шлюмовича оспа
се собственнымъ его Шлюмовича
скотомъ его Коніщевскаго сего по
чаго лугу на стадіе отъ приходнаго
Видомолемъ лѣто пришедшаго
Здешній: нижній Земскій Судъ сообщи
при семъ съ отъ прошенія Кніщ свой
мѣнное Свидѣтельство приходить
дабы отъ Маго домолемъ чинить въ
Попаженіи сіе доброгорще Священ
ника Коніщевскаго сего поля нашаго
ной Ерей Шлюмовичъ скотомъ обвиня
тельствовать присутствующіе депутаты
Здешняго духовнаго Правленія чтобы по
сему отведенной ежегодно страть Іюдолгъ
для чиненія разсмотрѣнія отведенъ
Бургомистръ Яцукъ Ивановичъ
Бургомистръ Яценко Савацкій
Ратманъ Варфоломей Домировскій
Ратманъ Павелъ Сенцкій
Выборные
въ 1. часу
Ратманъ Іосифъ Пейсаховичъ
Ратманъ Моисей Абрамовичъ
Секретарь Василій Дорошенко

№ 135

1797го года Іюля 20 дня. Тот же въ Проскуровскій Городовой Магистратъ въ Присутствіе прибыли

125

Бурмистры.

Андрѣй Витишко
Яцекъ Завацкій
Ратманы
Христіанъ
Варфоломей Домбровскій
Павелъ Сосицкій
Іосифъ Евреевъ
Іосифъ Пейсаховичъ
Мацкелъ Абрамовичъ

по по л
по 7 и
въ 8 м
7 а с

СЛУШАЛИ:

Когда протоколъ прочтенъ	Когда другіе полные полномочія
Протоколъ подписанъ 20 числа Іюля	Рапорты Іосифа Іосифовича 120 полномочія

Прошеніе Проскуровскаго Уѣзда Мѣщанина Николая Кагальнаго Еврея Мордки Кельмановича Кой проситъ выдать ему вспаренную Кардонъ Ваканцію обдумуючи принесть паспорта для изъ шей находящагося тамъ по причинѣ принадлежащаго ему Бѣднаго Николаю Кельмаго подвора одно сорта Еврейскаго имѣющагося домовъ 79 на построенномъ вмѣсто оставленнаго для того Проскуровскомъ Городовомъ Магистратѣ. ПРИКАЗАЛИ: дать ему Еврею Мордке Кельмановичу для свободнаго отъѣзда вспаренной Кардонъ Ваканцію обдумуючи принесть паспорта представить и подобное Гербовое свое прошеніе потомъ сочинить протоколъ.

Бурмистръ Андрѣй Витишко
Бурмистръ Іосифъ Завацкій
Ратманъ Варфоломей Домбровскій

Свѣрно
Въ 1 часу

Ратманъ Павелъ Сосицкій
Ратманъ Іонасъ Пейсаховичъ
Ратманъ Мацкелъ Абрамовичъ
Въ отправленіи Іосифъ Евреевъ

1797 го года июня 21. Числа 126 Отпр

Въ Прошуровскій Городовой Магистратъ

Въ Приседательскій Правленіе

Бургомистры.
Андрей Витишко
Андрей Девицкій.
Ратманы.
Иванъ Христіанъ
Варфоломей Ольмеровскій
Павелъ Соецкій.
Иванъ Евреевъ
Павелъ Панихидовъ
Матвей Абрамовичъ.

Что по № ночи въ 8 часу

СЛУШАЛИ

1. Сообщеніе Прошуровскаго Ратуши Отрицательное Отвѣтствуя Магистратъ, для выстраданія Отпраздные дни Зерненное съ Городомъ Прошуровскимъ, для того въ Прошуровскомъ Городовомъ Магистратѣ.

ПРИКАЗАЛИ.

Отное Значить Магистратъ въ Магистратѣ въ торговые дни выставлять Среди Рынку Отрицательно мѣсто въ 8 часу поутру ночи пое фрежно тамъ Бытъ до первого часа сіе исполнить по Ратушному.

2. Сообщеніе Прошуровскаго Городничаго почтъ требуетъ Отрицательнѣ Мнѣ вдрагишо выправить по Дѣлу Своему Ковалевъ Матвѣю.

Куда про то кого Креплены	Когда и Отрицательно полнено посланно
—	Отнесено Ратушно. по Ратушному
Прото по № посланно 21 го Іюля.	В обыдной посланно Іюля 24. Писмо № 135

...ромышлять дабы лѣтъ и-
з Кедроминскаго Зачасто имѣющихся
...ятъ всѣхъ Сумма, и оную
...мъ реестръ выслать Господину
...ктору, для того встроить ро-
...мъ Городовымъ мнѣнія,

Приказали.

Объявить
...дующее приговорено сообщить
...о лѣта имѣющаго Городъ про-
...рова нисшитный Кутъ имѣющихся
...хъ Здаваемъ лѣтъ потребовать
...ръ Кедроминскаго, а то торговъ приго-
...ренно Сообщенъ Сейчасъ Кишомъ и-
...ннаго и Зачасто вѣдомость приходящихъ
...притомъ увѣдомить, что онаго
...Кедроминскаго Здаваемъ лѣтъ по 1795.
...годъ Июля по 5е число принадлежащихъ
...вшихся помѣщикамъ Отарствъ про сту-
...ровщику Дмитрію Понетинцу Домоисеи,
...съ онаго числа Городу Висмуровъ по-
...сие всѣ высочайшаго имянного указа
...принадлежитъ, сверхъ сего Кедроминскаго
...принадлежащихъ ЕВО Императорскаго
...Семейства назъ по Городу Висму-
...рову Нимчиновъ инсовтоить, что то
...Сочинить Протоколъ

Бургомистръ Яцко Ивашко
Бургомистръ Яцкъ Завацкій
Ратманъ Бартоломей Дмитровскій
вышли Ратманъ Павелъ Сенцкій
въ 1. часъ Ратманъ Іоель Писахонитъ
Ратманъ Мацашко Абрамовичъ

Засѣдатель Василій Дорошенко.

1798го года апреля 22 дня. Ето
Вышегородской Городовой Ратуши
Вышегородской ратуш
Бурмистр
Ираидой Иванов сын Жигоровой
Бурмистр.
Ратманы Ипуть Ветошко.
Ратманы из христиан
Мартын Мартынов.
Ратманы из евреев
Берко Ахронов.
Имеют разсуждение что сего года
шостечко Ассанова Бердичо-
мо арендовать вышегородскою
городовою магистрата рубль
шерь хотя подрядчик нетри-
тонным словесно сказал
накачивать оное есть шостечко
либера Ерховича чего товар
ти что они нату кровь
пьют в чем либо Бер-
ов другие принять
протестовали для того
приказали: после указа
1424го года Января 21. дня
вывешав сию шинка арено-
вчи заповедныя вышегор-
одскои рабочею пристойныя
поступки нерыть дедеть рус-
кой и тарфу ной посылать
в принять обуствовать

Bacquiphtaeph Bequum Sapperwzwo.

Omnipotens Deus, Oleum hilarit
atis, Oleum Gaudii, mo cognitum
tribuisti Bapti Sagt mo cognitum
Ungentibus Eius, Quin
quam Moriebantur, qui ne
gantur Xt Sagumzwu Jorzwdwu
Quia Sancti Sacerdotes
Ungebantur Oleo Sanctificationis.
Mathieu Haberzwolli.
Cypro auicemb. Sluyde Estwuxe
Pannuanta dapmuna auaqeant.

1797го года июня 22го дня Среда
Судебной Ратуши 23го дня Ратуша
Городовый Магистрат
Присутствовали Присутствовали
Бурмистры.
Ицко Витко
Лейб Завацкий
Ратманы.
Християн
Андрей Толочинский
Нивель Сацкий
Евреев
Ювель Пейса Ходыкь
Мачишко Абрамов
Слушали

Подписи про то коих требуется	Подписи прочих	
—		Сіе читано вслухъ

Отвѣтъ Просительное Хозяина шестичи Ариль тишка Ситчик Евреи Мизора шлёмовича Непродажное на 2го отъ Свидетельниц Сим доводится Ратуши Ратуша Комиссиевского прочитае что будто отъ собственной Ратуши Сто тоже Его Комиссиевского Сенопосной луг, и Сего спасть Сего луга приходит приходного Ратуши тяглотво. для того Пушка Деми: Ивов Лейб по продаж Свидетельника Комиссиевского Свидетельство Одинцо Ратуши Дмитрий Суд для уяснения Свидетель Денис Его Шлёмовича Сто тоже Комиссиевского Сенопосной Зеленуцкой отъ Дмитрия Суда Сего, и сей отвѣтъ вместо Одно подтвердить Вершуд сотвѣ.,
Бургомистр Лейб Ратманъ
Бургомистр Лейбъ Завацкой
Ратманъ Павелъ Сацкой
Ратманъ Іонасъ Пересухинъ
Ратманъ Мачишко Абрамовичъ
Засвидѣтельствовано Ратуши

1797го года іюня 24го дня 29 листов

Въ Просковскій городовой Магистратъ
въ присутствіе прибыли.

Бурмистры.
Яцубъ Ошмянко.
Яцекъ Завацкій.
Ратманы
Изъ христіянъ
Варфоломей Домбровскій
Павелъ Сецкій.
Изъ евреевъ.
Іосель Пейсахъ Ошъ.
Маншко Абрамовичъ.

по полдню въ 8мь часъ

Въ ономъ собраніи присутствующіе
Данныя листы сего дня
равныхъ Зиновъ приказъ или
оное записать въ журналъ.

Бурмистръ Яцубъ Ошмянко
Бургомистръ Яцекъ Завацкій
Ратманъ варфоломей Домбровскій
Ратманъ Павелъ Сецкій
ратманъ Іосель Пейсахъ
ратманъ Маншко Абрамовичъ

Выписан въ 1мъ часу

Секретарь Самуилъ Дорошевичъ.

1797го года Июля 25го Суббота 20го

рій присутствій Новгородскаго 27го числа поне

Просмотровскій Городовой Магистр

Присутствіи Прис

Бурмистры.

Яковъ Ананьинъ.

Яковъ Дивецкій

Ратманы.

Иванъ Аристовъ

Варфоломей Добровскій

Павелъ Сокицкій

Иванъ Евреевъ.

Ювелъ Ремихъ Ивановъ.

Мартынъ Абрамовъ.

СЛУШАЛИ.

Его Императорскаго Величества Указъ изъ подольскаго Губернскаго правленія Сего Іюля отъ 24. числа подъ № 10493ім поданъ Стряпчимъ велено, исполнить всемилостивѣйшее повелѣніе послѣ нынѣ отъ 6го Іюля Указомъ Сенатомъ Губернскому Прокурору предписанное, чтобы Городовой Магистратъ по прежде посланнымъ отъ 6го Іюля Указамъ Сенатскимъ приговоръ сообразно постановленнымъ Сенатомъ Законамъ присудительный постановилъ, а исполнительный до упраздненія онаго остановить, а по полученіи тиховые дѣла внесены, то оные имѣнно дѣлы имѣть точно куда тѣ дѣла поступили. рѣшенныхъ онаго

Ордеръ Протопопу Претеньскому.	Ордеръ Дмитрію Ивановичю Полменскому.
Протопопъ подписанъ Іюля 27 числа	Рапорты посланы Іюля 27 и 28 числа подъ № 138 и 139.

по по ма

по чи

въ 8ми

такъ.

Hermann Christian,
von Bartenwerfer auf Wahlsee,
Königl. TUP NAOS A Ult: Gro-
ßen Herr zu Groß Wuoe Eydgen-
ossen Landes Hofmeister, Erb Cam-
merer und Erb Truchseß
Ritter des Königl. Preußischen
Adler Ordens, Ritter des Königl.
Polnischen Stanislaus Ordens
Ritter des Königl. Sächsischen
Ehren Ordens, Erb Herr
auf Wahlsee, Groß
Wuoe, Wenzelsdorf und
Ober Wuoe, Ober
Hermsdorf, Ober
Leutmannsdorf, Ober
Stuhlsee, Ober
Wuoe, Ober
Wenzelsdorf

1797.го Года Іюня въ 28.го дня Вагорна

Въ Цло сиуровскій Городовый Магистратъ

Въ присутствіи приговорили

Бурго мистры

Яшуръ Випитко

Яцекъ Завацкій

Ратманы

Изъ христіанъ

Сергей Тольмаки Домбровскій

Павелъ Сецкій.

Изъ Евреевъ

Іовель Пейсахъ Вачъ.

Мойшиско Абрамовичъ.

По полз

по чи

въ 8.ми

Тесу

Вонось Обранні Присутствующія

Заняла мѣсто Сдо чиеля Евгеніемъ

Ревзыд Зелоновъ. ТПР Шкевели:

Отсы Записать. Бурмистръ Яшуръ Випитко

Бурмистра Яцекъ Завацкій

Ратманъ Варфоломей Домбровскій

Ратманъ Павелъ Сецкій

ратманъ Іовель Пейсахъ Ицъ

ратманъ Мойшко Абрамовичъ

Вышли въ 1.мъ часу.

За Секретаря Василій Дорошенко.

1707го года июля 29 торговетъ Ку
Ревиль 30. числа четвертокъ.

Въ присутствіи Городовый Маги стра
Въ присутствіи Прибыли.

Бурмистры.
Яцуръ Вишнако
Яцекъ Севацкій
Ратманъ
Янъ Христіанъ
Варфоломей Домбровскій
Павелъ Сецкій.
Янъ Евреевъ
Іовель Писсаховичъ.
Миско Шмо Абрамовичъ.

Тю по л
по ти
въ. в
тем

СЛУШАли:
Собщеніе прошу ровшихъ Городничаго
сынъ привилей! Отри сиимъ новымъ
ного обвести вмѣстѣ Сротою Цивель
осостоянія Подбодниковъ Евреевъ шошка
іо по сыча іо сы Ельмяшовичи и Сенкщикъ
Евреинъ мовъ Чрезъ ной Сенъ Суде
Шмихъ вечинъ Мачиштитъ Зисриковъ
Петрод аачу Воро всихъ Вицы, Ф Ватово
Ватро сиуровъ шомъ Городовомъ Мачиштитъ
Пр ИК Абели: Оной новаль ный обвесть
Ремо Бицитъ надму Автроитину Абра
Дъленій внесть ИЙ исполнить
Постановили Бурмистръ Янъ Вишнако
Бурмистръ Яцекъ Зевацкій
Ратманъ Варфоломей Домбровскій
Ратманъ Павелъ Сецкій
Обвили въ 1ми Ратманъ Іонъ Янъ Писсахо ичъ
70ой — Ратманъ Мисашко Абрамовичъ

За Евреевъ Василій Дорошенко.

Новыи Пропо Мовъ Претенсіи	Новыи Шорыи полнѣ посланъ
—	Шолмо по подмо Турошку

1797го года Іюня 31го дня Пр

Обрасцовый Городовый Маг

Обрасцовой Приговоры

Бурмистры.

Ануфр Витко

Ануфр Завацкій

Ратманы

Из Христіянъ

Варфоломей Домбровскій

Павелъ Сорецкій

Из Евреевъ

Іосифъ Ямпольскій

Манашко Абрамовичъ

Пор

Но

Ос

Ш

Общемъ Собраніи Приговорили

тоще Данги мирные Сего Дня

Трехъ разныхъ Заимовъ

Приказали. Оно Записать

Журналъ.

Бурмистръ Ануфръ Витко

Бурмистръ Ецеръ Завацкій

Ратманъ Варфоломей Домбровскій

Ратманъ Павелъ Сорецкій

Ратманъ Іосифъ Присахонскій

Ратманъ Манашко Абрамовичъ

Вышли въ 1ый часъ

Секретарь Василій Дорошенко.

Ego Ephemerides Equum Optimum.

Eluum ex Ius Tauri

Pammachus Iohannes Monexchius
Pammachus Mathematicus Cupernicolus

1707 de Jahr a Anfang 1te Quartal Ge-
Gethanen Jahrs Rechnung Verlesen
Gethan durch Christen Thomas
Bürgermeister
Q Thomas Burmann
Q Jacob Bergmann
Q Ulrich Baumgartner
Q Hans Jacob Bergmann
Q Hans Jacob Burmann
Q Jacob Christen
Q Hans Jacob Christen
Q Hans Jacob Christen
Q Hans

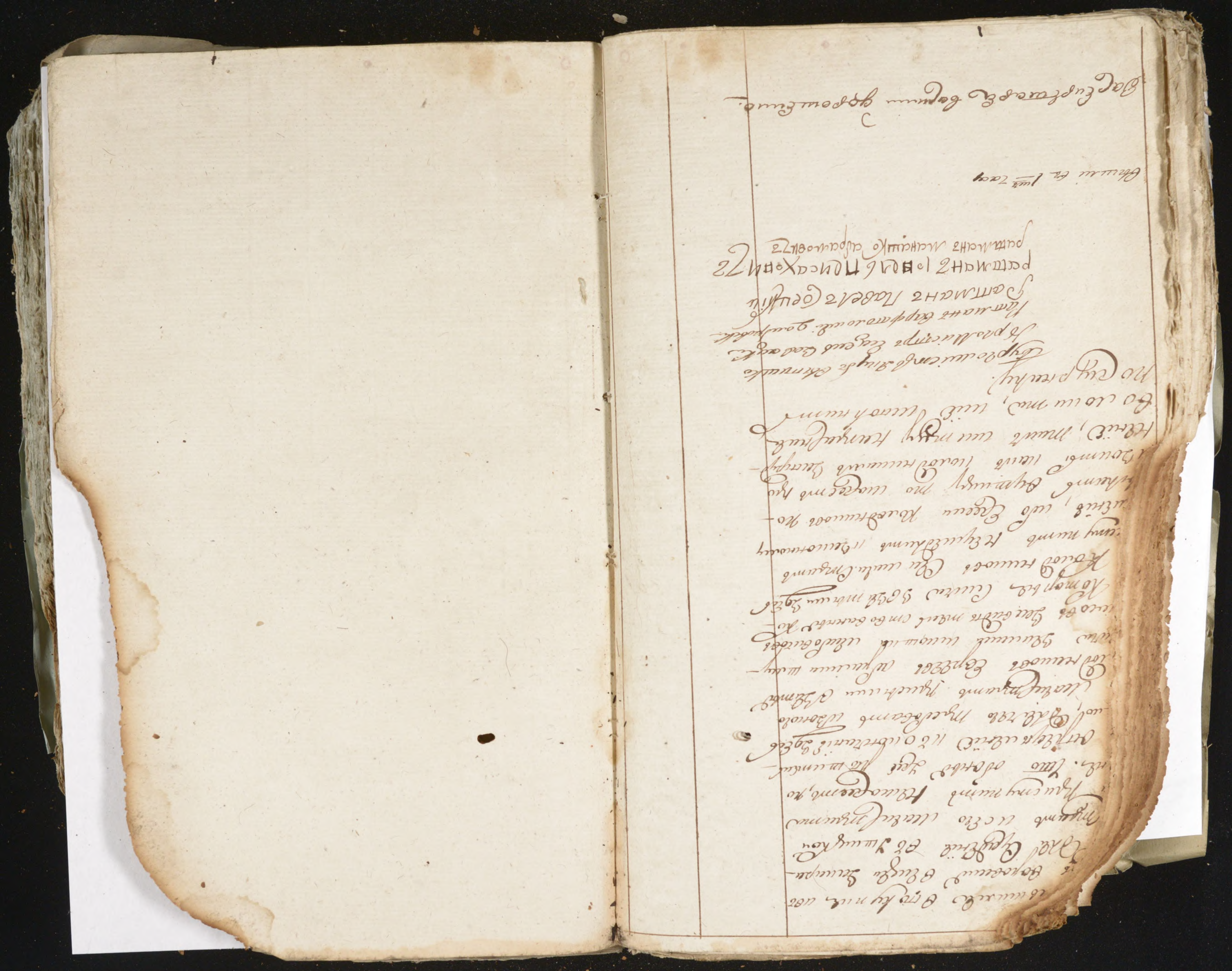

1797го Года Августа 5го дня. Ср.

86

Объ Просиурьвсии Городовый Маги Ст

Объ Третьей Гильдіи

Бургомистры.

Ануфръ Винишко

Яцекъ Дивацкій.

Ратманы.

Изъ Христіанъ

Варфоломей Домбровскій

Павелъ Совецкій.

Изъ Евреевъ

Ювелъ Пейсиховичъ.

Мачишко Абрамовичъ.

По пол.

Но - ти

объ 8ми

часу

СЛУШАЛИ

Его Императорскаго величества Указъ изъ Подольскаго Духовного Правленія отъ 31. Прошлаго Іюня Лица подъ № 10978ми Чтобъ отъ Ратушскій Ратманъ Судебныхъ Дѣлъ Правленіи Просительныхъ Протоколовъ Предсѣдателемъ Ратманы оные подписаны будутъ. Для того Всего сиуровъ смотръ Городовомъ Магистратѣ; ПРИКАЗАЛИ: Опоручаетъ Ачаго уже въ Подольское Духовное Правленіе отрапортовать, а находящимся въ Магистратѣ Ратманамъ Перешить Ратушнымъ объявить, Чтобы они Назначенные Непосредственно предъ Собою Протоколы или Кому другому объ Дѣлахъ

Подписано Протоколы Третьемъ	Подписано другіе полныя Ратманы.
—	Сіе исполнено посему Журналу Магистрата восьмаго Августа 7 числа подъ № 1511ми

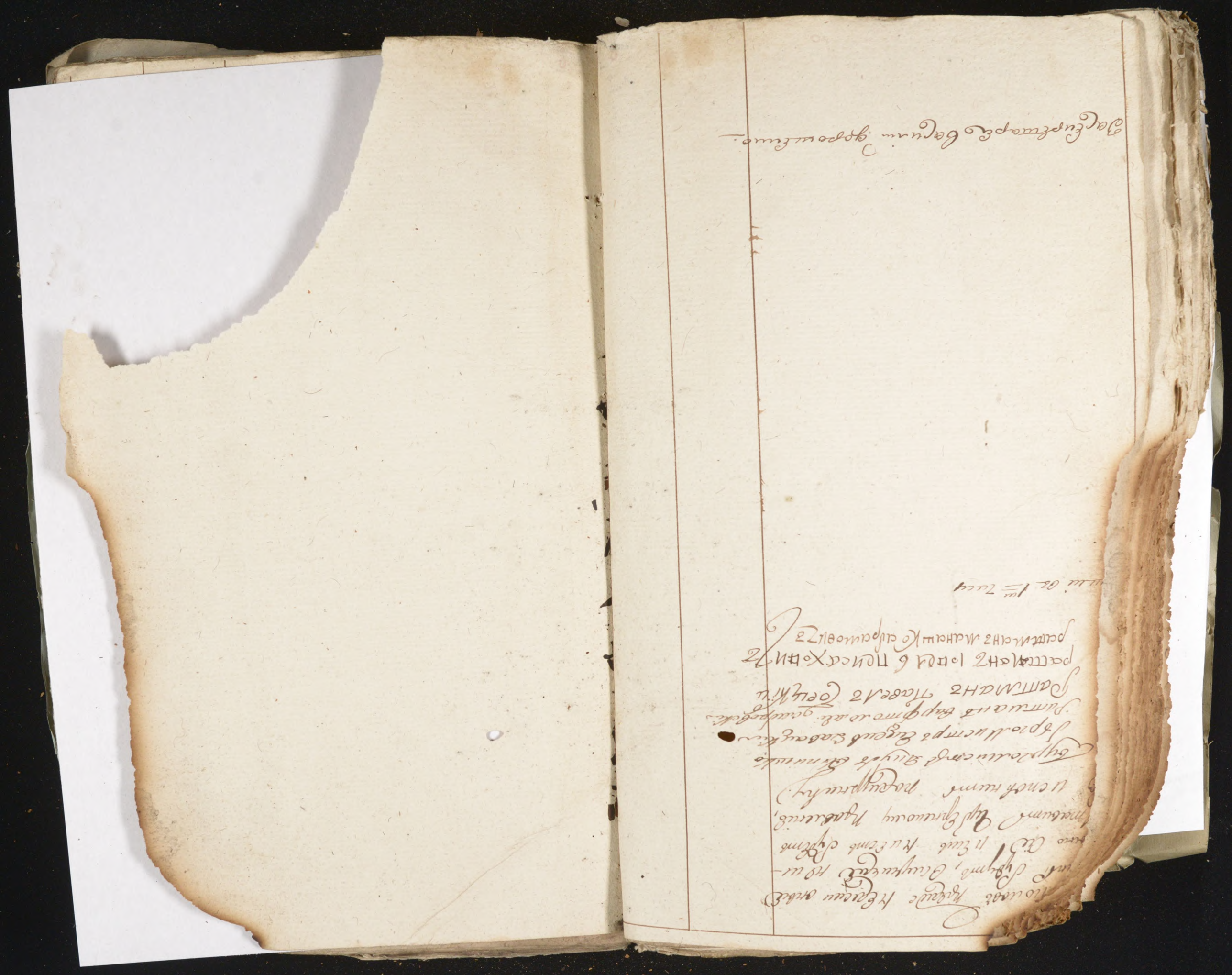

1797го года Августа 6го — Преобразения
Господа Невского 7го дня — Петокъ
в Петербургской Городовой Маги Стра
в Петербургской — Прибыли

Купеческие

Яшуръ Ефимовъ
Яцукъ Евфимовъ
Ратниковъ
Изъ Христофоровъ
Варфоломеевъ Александровъ
Ривкинъ Абрамовъ
Изъ Евреевъ
Ювенъ Пинхусовъ
Мангушевъ Абрамовичъ

по по
ко ко
въ в
тем

Слушали.

Его Императорскаго Величества Указъ изъ подомашнаго Его Императорскаго Величества привлекшъ отъ 31го числа прошлаго Іюня мѣсяца подъ № 10928го посмотрѣвши Отрѣдписаніемъ, дабы Городовые купцы тамъ нои содержатся на новыхъ нашихъ либо прочетутленій Не подвергающихъ ихъ строгости и бѣдности, всѣхъ типовыхъ Отставъ отдавать нигорукъ тѣхъ Городовъ Ратгаузовъ, Совѣтъ затѣмъ отъ Дабы Императорскаго Величества Указы тѣмъ Ратгаузовъ или арестантовъ во Требованіи представляли Немедлянно Судъ поступили Поеть Отъ тоть Петербургской Ратуши

Почетные Купцы	Новые Гильдейские Купцы
Ратгаузъ	Ратгаузъ посылать Августа 7го числа подъ № 152го

Засекретарь Василій Дро

Милостивый Государь;

ПРИКАЗАЛИ: Отписку Его Высокоблагородия Генерала Правителя Губернии отправить к исполнению по принадлежности исполнить по сигнатуре;

За Секретаря

Во Императорского Величества Указ из Подольской Губернии Правителя отъ 31. Іюля Прошлаго Іюля мѣсяца подъ № 3872 Сенатскаго Высочайше утвержденнаго Сенатскаго Указа, чтобы во всѣ свои Губернаторы Учреждения по отрасли Губернскаго Представителя отъ Его Высокопревосходительства Господина Генерала отъ Инфантерии Военнаго Губернатора Шляхецкаго Дворянства Иванова Ордынова Александра Андреевича Бекмешева привитствующаго Сенату о Законномъ Мирѣ мѣстныхъ, а потомъ Армянскаго Общества Вовечномъ Императорскомъ Подданствѣ, Отрокъ Ян Мацковъ Матвѣевъ, и Винницкій, отправленнаго Правосудія Поручителя Мѣщанина Александрова Сочиненно Представленія Его Высокопревосходительства Губернатора по просьбѣ Городовой Мещанской Старшины;

Рапорт полиц. о выбытии 7 Іюля под. № 150

ПРИКАЗАЛИ: Отписку Его Высокоблагородия отправить, и по оному Указу впредь дѣло производить согласно привитствующаго Сената разрѣшенія Тайнаго Совѣтника Великой Державы Императора Французскаго Императора Наполеона Первого Императорскаго Величества Указа Исполнить по сигнатуре;

Ч. Сообщение Просиуровскаго Господина Городничаго Поляка требуетъ Сомнѣнія Городъ Просиуровъ имѣетъ Лудочекъ Резервъ Ремеслъ Кистоящій Дѣлаетъ Дѣлаетъ Обѣ Дрюмъ, Сомнѣнія Дѣлаетъ Подмастерья Ремесла Особо Христіанъ Особо Евреевъ; Для того Просиуровскій Городовой Мѣщанской Старшины;

ПРИКАЗАЛИ: Настоящій Городъ Просиуровъ Лудочекъ Ремесленниковъ Христіанъ и Евреевъ Сочинить Вѣроятности и отъ Вышеписанному Господину Городничему Приговорить Отправить Исполнить по сигнатуре.

Бурмистръ Яцко Ковалко
Бурмистръ Яцко Завацкій
Ратманъ Варфоломей Домбровскій
Ратманъ Павелъ Сецкій
Ратманъ Іоаннъ Присахоцкій
Ратманъ Манашко Сирамовскій

Вышли въ 1 часу

За Секретаря Василий Дорошенко.

Соо... Просиуровъ... 7 Іюля под. №

[illegible]

[illegible]

[illegible]

1767го года Августа 11го дня в
Городовой ратуше
в присутствіи бурмистры.

Ипуръ Ипишко
Ядукъ Завацкій
Ратманы.
Иванъ Христіанъ
Варфоломей Домбровскій
Павелъ Сецкій.
Иванъ Евреевъ.
Іонелъ Пейсахо вичъ
Манашко Абрамовичъ.

Тяпо-
лгко
Ей бъ в
Ешуг.

Вочномъ Собраніи присутствующіе
Ненилмитрей Ом. чиль Стрейдеи
Резуновъ Зенковъ Прикезаны. Они
Зетписать въ Журналъ

Бурмистръ Ипуръ Ипишко
Бурмистръ Ядукъ Завацкій
Ратманъ Варфоломей Домбровскій
Ратманъ Павелъ Сецкій
Ратманъ Іонелъ Пейсахо вичъ
Ратманъ Манашко Абрамовичъ

Они были въ 1м часу

За секретаря Василій Дорошенко.

[illegible]

Rebus	Rebus	Rebus
[illegible]	[illegible]	[illegible]

[illegible]

[illegible]	[illegible]	[illegible]

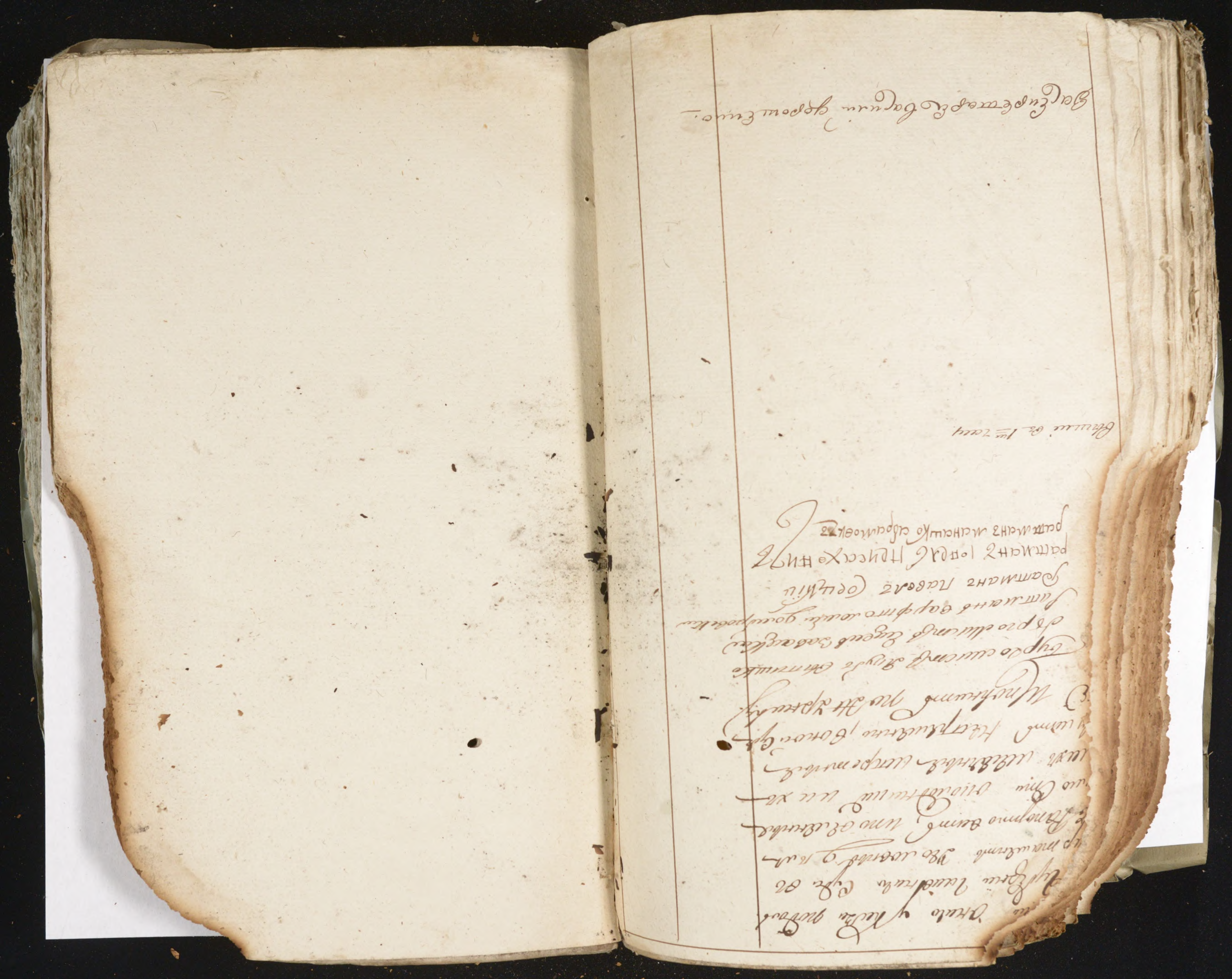

1797го года Августа 13го дня Тот

въ Астраханской Городовой Маг

въ присутствіи

Трехмистровъ.

Ерофей Витишко

Ацехъ Зевицкій.

Ростошинъ.

изъ христіанъ

Сарафтоновъ Осипов сынъ

равенъ Совецкій.

изъ Евреевъ

Ювелиръ Пинахо Янкелевичъ

Мошко Шлемо Абрамовичъ.

СЛУШАЛИ:

Свободныя Купеческія Ремесла Ремесленныя Цеховъ Христіанъ Евреевъ Ремесленныя Цеховъ Ремесленныя Ремесленныя Ремесленныя

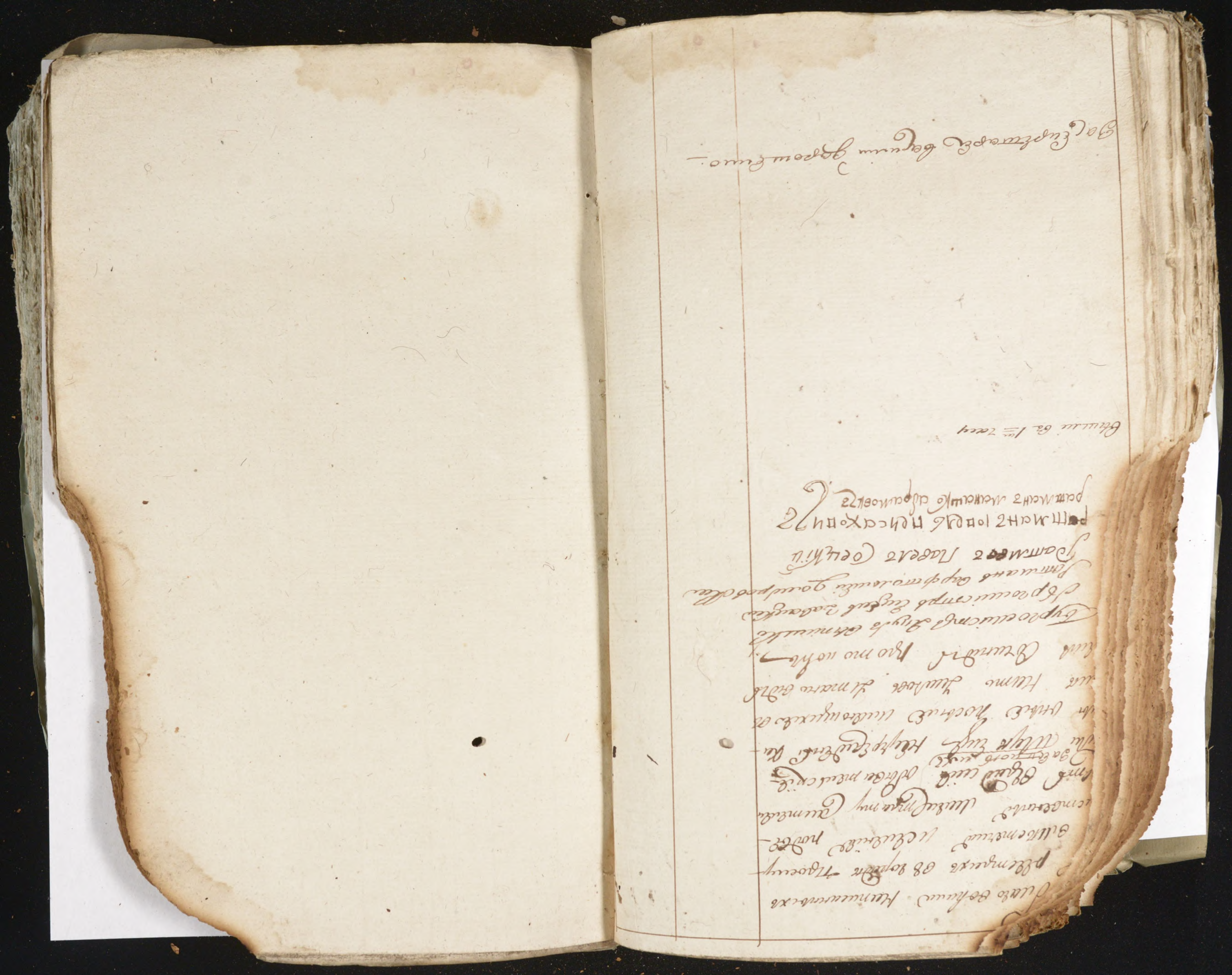

1797го года Августа 14го дня Пе[illegible]

Об Про сиротовскій Городовый Маги[illegible]

Об Присудствіе Прибы[illegible]

Трое листовъ.
Ніпуръ Вититко
Судья Завацкій.
Рат мановъ.
Изъ Христіанъ
Сверер Томомиръ Ольховскій
Павелъ Сецкій.
Изъ Евреевъ
Бенъ Пенсиховичъ
Манашко Абрамовичъ

Попо[illegible]
Но[illegible]
Об 8м
Тай.

Оными Собраніи Присутствующіе
Зеки Мановичъ Ан чиши Стоєй
Резнъ Зеновъ Трикевичи.
Оное Записать Въ Журнал
Бурмістръ Жидъ Витишко
Бурмістръ Ендель Завацкій
Ратманъ Верфоломій Домбровскій
Ратманъ Павелъ Сецкій
ратманъ Іоель Пейсахъ
ратманъ Манашко Абрамовичъ
Бытили въ 1мъ часу

Засвидетельствуемъ вашимъ здоровьемъ.

1797го года Августа 15го Суботы
Пригуд стойа Небыло. 17го числа Понедел
Объ Проскуровскомъ Городовомъ Магистратѣ
Объ Пригуд стоѣ Прибыли

Объ Ратомистрахъ.

Ицекъ Янкелевичъ
Ицекъ Завацкій.
Ратмановъ.
Изъ Христофоръ
Варфоломей Добровскій
Павелъ Совецкій.
Изъ Евреевъ
Павелъ Пейсаховичъ.
Манашко Абрамовичъ.

По полъ
По чи
Въ Вш
Часу

СЛУШАЛИ:

Два Прошенія Проскуровскіе Ратманы Зъ Ицекомъ Нутою Евреевичемъ Ицковичемъ Сыновъ его Евреевъ Ицекомъ Исмуйлки поданныя прочитать, Что имъ анъ во время Исторической ревизіи въ 1795. году выходило Мы Ивановичъ Ходуръ всемилостивѣйшей 1ю въ Хвастовскомъ а 2ю въ Ребехи Ихъ на арендѣ Чуть евреевъ Сосенцы Дѣтьми ихъ работниками и въ сменами ихъ Совѣтовъ Затесанывыми; а вмѣстѣ по основаніи или аренды въ техъ Имѣніяхъ

Подчи про по полъ, прегленовъ	Подчи Ицекъ Ицковичъ Абрамовичъ по Слушы.
Про то подтвердить августа 17го числа	Сей остановленно до истолкованій пожалуй рассмотрено и по подлинно Назначить Увѣдомить Увѣдомить

[illegible]

[illegible] Cornelius a Duke to Eliza
[illegible] Hyam pater Huntingdon, Monticae
[illegible] ux. et Johannes Everitt. Ibe-
[illegible] Eliza Ann Butcher
[illegible] Tu Patricia ux. Mario Quinn
Adam Cumf ux. ut omnes in Eu-
Bury Ecclesia cum de Nativitate Christi
Mary, uno vel duobus ab Hyde Monasterio
Bapteuisemq. Quod Sacramentum
de Prae ministro August Sacramentum
Ebenus Pittman Rapt mouens. quod predicta
Et 1mo Samuel Taberae Coepiscopus
Tacui Parmacus Richardus Clerk
Patricius Michael de Quincey

Sacerdos Regium Sigillum.

1797-го года августа 18-го дня Второ-
Отдѣло сущ ровский Городовый магистратъ
въ присутствіи Пр. Вла.

Бурго мистръ
Ягуръ выпитъ
Ядукъ Давыдкій
Ратманъ
Изъ Христіенъ
Верер токоли Домбровскій
Пивеовъ Сойцкій
Изъ Евреевъ
Ювель Тимсенъ
Минишинъ Абрамовичъ

По прошеніи

По ш

Въ 8-м

Тесу.

Слушали.

	Получ про тесовъ чрезъ	Получ указ исполненія посланъ
Его Императорскаго Величества Указъ изданный августа отъ 16-го дня подъ № 11836-м повелѣвающій парапортъ Губернскаго Землемѣра имѣть двѣ должности, относительно составленія отдѣльныхъ Землемѣрныхъ чертежей отдѣльно изъ Землемѣрныхъ чертежей, какъ то такъ и Ситуаціи объясненій написанныхъ въ Журналѣ, такъ и историческое описаніе	—	Его исполнить по Сенатскому Указу и приобщить къ Землемѣру

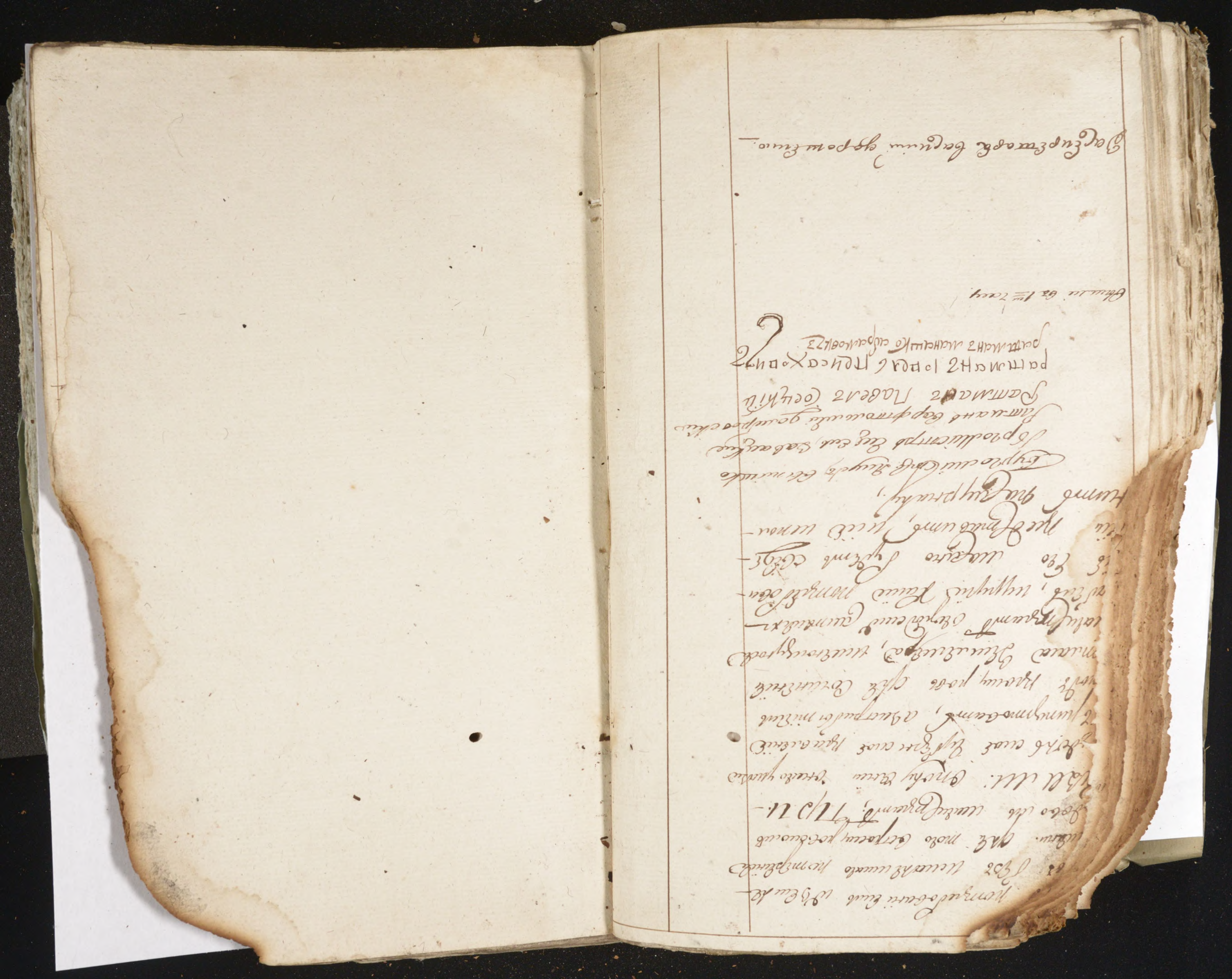

1797го года Августа 19го дня
146
Присудствіе Новгоро 20го числа Екатерин
Обрю сиротской городовой магистрат
Обрпи судствіе Томовыми.

В Судо мистры.
Аврумъ Ситинъ
Лейбъ Завицкій
Ратманы
Изъ Христіанъ
Сергей Томоев 2 Смотровыми
Ивенъ Сойцкій
Изъ Евреевъ.
Іосель Пейлахозинъ
Мейшко Абрамовичъ

Слушали.
Его Императорскаго Величества Указъ изъ подлинной Губернскаго Правленія отъ 20го Іюля подписанъ 20 числа Августа подъ № 11301. при Ко торомъ препосланно копія Сиротской Опекунской разсмотрѣній Истоствіе Подлинно подданного Сонное Привычной отъ Умершаго Мѣщанина Кіев мина Зейтлина Ковича в Новоторгу мѣщанина Ко сель Боруховичъ Евзе тые на предъ дни Четыре Ста Корцовъ хлеба ржаного.

Когда про шоньбы Кредитные.	Когда ужа бы изрубіе ишоньне ни лавы.
Просто Іюль подписанъ Августа 20 числа	Подъ № 2266 по сенатъ 20 числа Августа подъ № 15 Сообщенъ в Зерканскій Ратманскій Ратманскій Суд 20 Августа подъ № 138

По получении Сенат

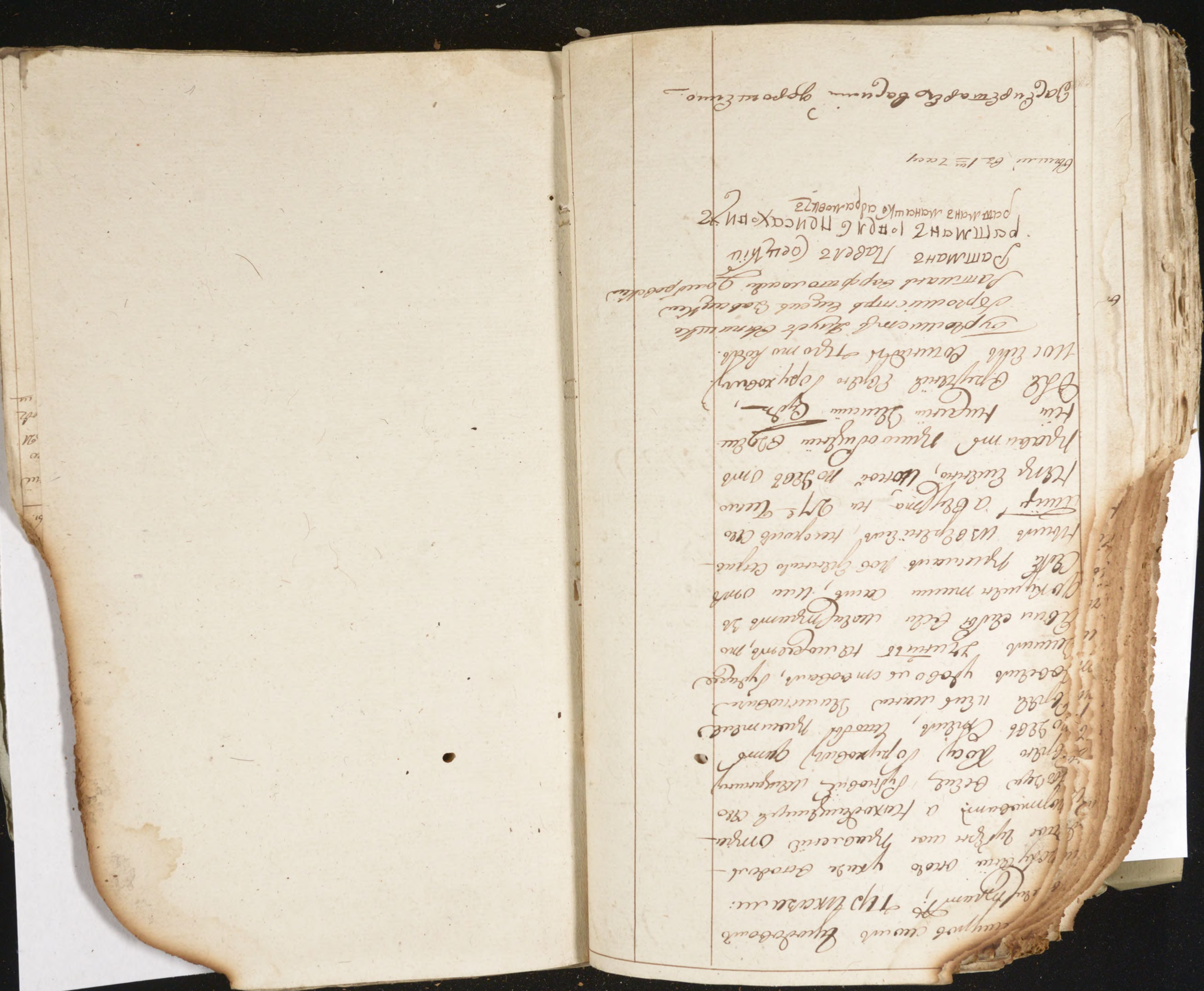

1797го года Августа 21го дня 1147 Гор...

въ Просуровской городовой Ратуше Маги...

въ присутствіи Прибыли...

Бурмистры.

Яцко Витишко.

Яцко Завацкій.

Ратманы.

Шмуль Христолюбъ

Секретарь магистратской

Мейеръ Соецкій

Шмуль Евреевъ.

Ювель Гинсенковъ.

Мейнитко Абрамовичъ

По ре...

по ча...

въ в...

такъ...

Подписки протоколы прятелевы	подписки другихъ...
	Сообщены посланно августа 21 дня 181...

СЛУШАЛИ.

Прошеніе города Просурова Ратманъ Мендель Евреевъ внуки Мендеровича Юсель Хаимовича и Фроне поданное просить освободить имъ на поруки на подвижныхъ вещь Магистратъ поданную Ему привычевыхъ отпустить Продаже Городской Янкелевъ Евреевъ Фроне Мендеровича Жену Его Гину и Ефим Юновича до обстоятельнаго Этого вопросу разсмотрѣнія Городовымъ Магистратъ. ПРИКАЗАЛИ. поданный Евреевъ Фроне Мендеровича Жену Его Гину и Ефим Юновича отдать городскимъ ратманамъ города Просурова Евреевъ внуки Мендеровичу Юсель Хаимовичу и Яцку Фроне на поруки

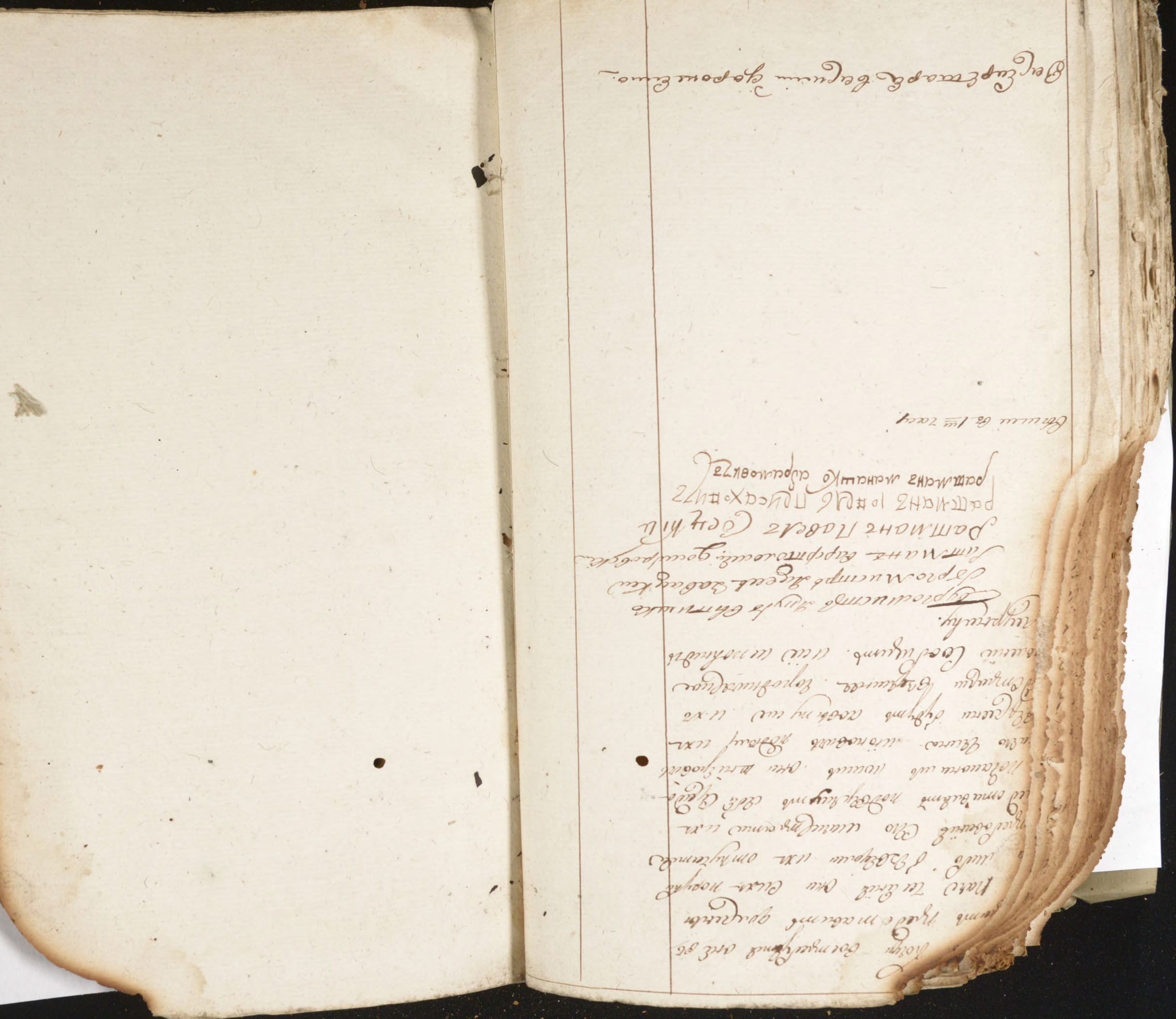

1797го года Августа 22го Суботы 23.

При судствой Новгородской 24го дня Понедѣлника

Обер Прокуроровой Городовой Министр

Обер Прокурор Приговорили

Бурго мистры.

Яшуров Сирышко

Яцуков Давыдкин.

Ратманы.

Ив Христофоровъ

Варфоломей Домбровский

Павелъ Сойцкой

Ив Евреевъ

Іовель Пейсаховичъ

Мишшель Абрамовичъ.

По полу

Но ем

Обер Ст

Секретарь

СЛУШАЛИ

Его Императорскаго величества Указъ изъ подлежащаго Губернского правленія отъ 20. дня августа подъ № 12035 послѣ доведенія потребнаго Прокурору Сенату Медицинскаго Министра Абрамовича Предписанія чтобы в Прокуроровъ Сенатъ повѣтовомъ Судѣ обыкновенно Городовымъ Магистратомъ августа Вступивъ времени Ему предлежащую отправить Заемщиковъ Казаковъ Собственныя надобности Прокурорскаго Ясіонова Проборта пинковскаго четырехъ тысячъ трехъ сотъ Злотыхъ денегъ Земотворы Ему пинковскому и повторять сколь	Пикольбы Кремень	Рапортъ послѣдняго августа 28го дня подъ № 162ми

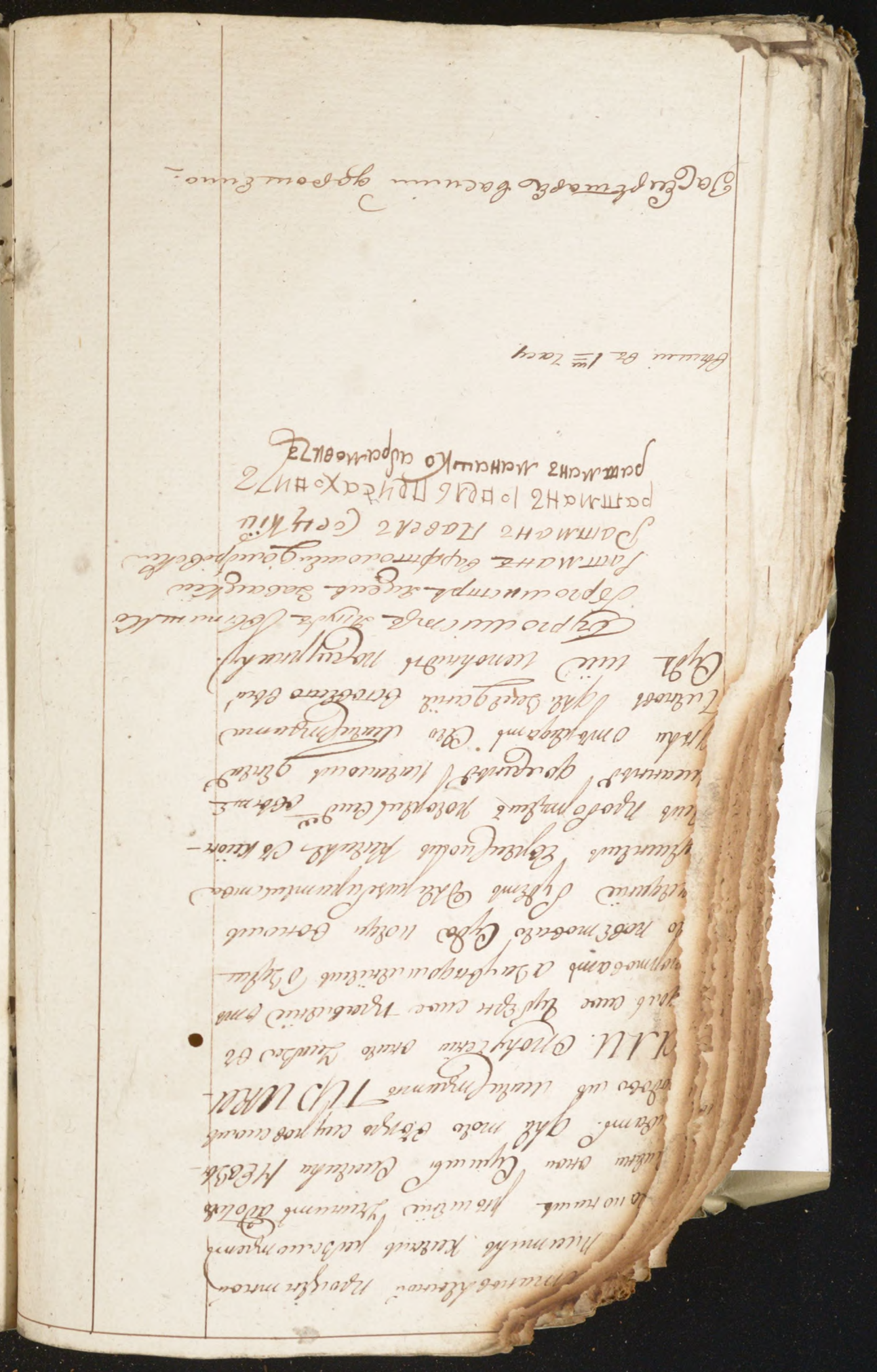

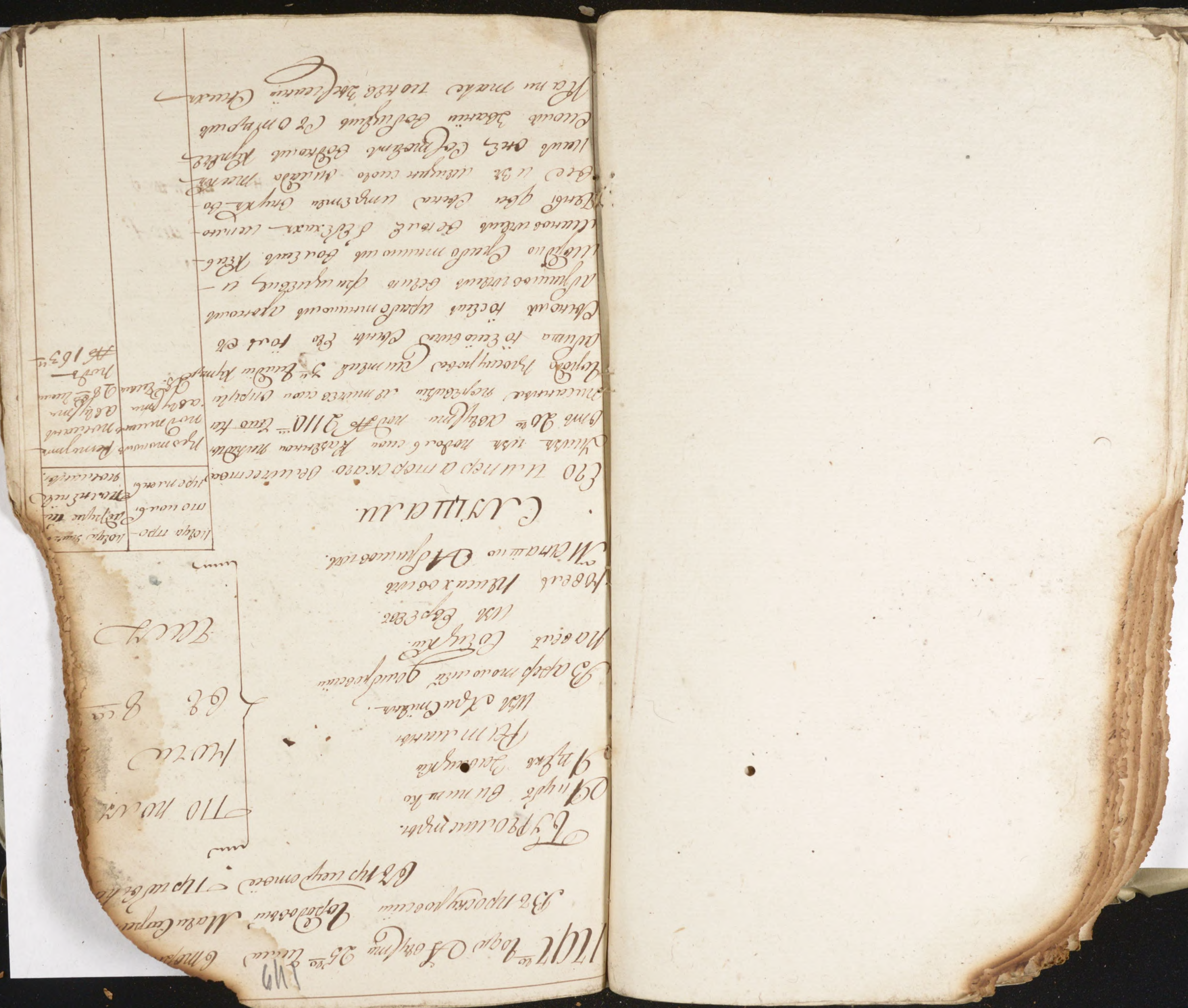

1797го Года Августа 26го Числа Среда.
Въ просиурповскомъ Городовомъ Магистратѣ.
Въ присутствіи Присутствовали.

Бурмистры.
Янъ Витанко
Яцекъ Завацкій.
Ратманы
Изъ Христіанъ
Варфоломей Домбровскій
Павелъ Сосницкій.
Изъ Евреевъ.
Іовель Пейсаховичъ
Манишель Абрамовичъ.

По полу —
по ти
бе в ти
часу —

СЛУШАЛИ.

Какъ про	какъ указ
Господы	Ирутскіе и
Ратманы	Полицейскіе
	Посланы.
—	Рапортъ
	Послан
	Августа
	26го числа
	подъ № 164

Его Императорскаго Величества Указъ изъ подольскои Казенной Палаты отъ 18го числа августа подъ № 2068ми присланной Нашей Земскрпою Сирвтарю Мутвердили подписомъ Палаты Чтобы Сей Указъ Земного Читать на Ратушу при ходъ и расходъ Розныхъ Зборовъ Денежной низнь нынѣ 1797м Годъ дня того въ просиурповскомъ Городовомъ Магистратѣ — Приказали. оного Указа въ подлинную низнь принять отъ Рапортовать а при сланную Указъ Книгу отнесть слѣдующимъ Ратманамъ при ходъ и расходъ до Ратуши нашои посылать бить вписывать и по истеченіи сего года отправить онуе Книгу при рапортѣ в низнюю Ратушу для обревидованія и протомъ ихъ по ауркаку.

Бурмистръ Янъ Витанко
Бурмистръ Яцекъ Завацкій
Ратманъ Варфоломей Домбровскій
Ратманъ Павелъ Сосницкій
Ратманъ Іовель Пейсаховичъ
Ратманъ Манишель Абрамовичъ

Вмѣсто Сирвтаря вашими Ударошенко.

Въ 1ми часу.

1717 го Года Августа 27. дня Чин Чет

Об Просительных. Городовый Магистрат

Об присутствии при

Бурмистры.

Яцуков Василий

Яцкин Завацкий.

Ратманы.

Из Християн

Старер Толомчи Домбровский

Гивель Бодуцкий

Из Евреев.

Ювель Мелихов Из

Маниашко Абрамов Из.

СЛУШАЛИ.

Его Императорского Величества

Указ из подобных сих учиненных Рас-

ских от 21. дня августа под № 1225

Последовавшие по сообщении подобных

Гивных Суда Распоряжений Чтобы

Ратушные Суды и городовые Магис-

траты приоставляли Справедливый

Этот Суд Колодников Суды обыкно-

венно Самыя дни отдавали по-

почту дабы тем меньше колодники

безвинной подвергаемо изнурению

были равно и деньги изыскивали

Долговременно без окончания Суды

Того ради сообразно городовому

Магистрату ПРИКАЗАЛИ.

Хорошенько указ Высочайше

Дни прохожды прибыли	Дни Что отправлено посланы
	Рапорт от 28 августа под № 165.

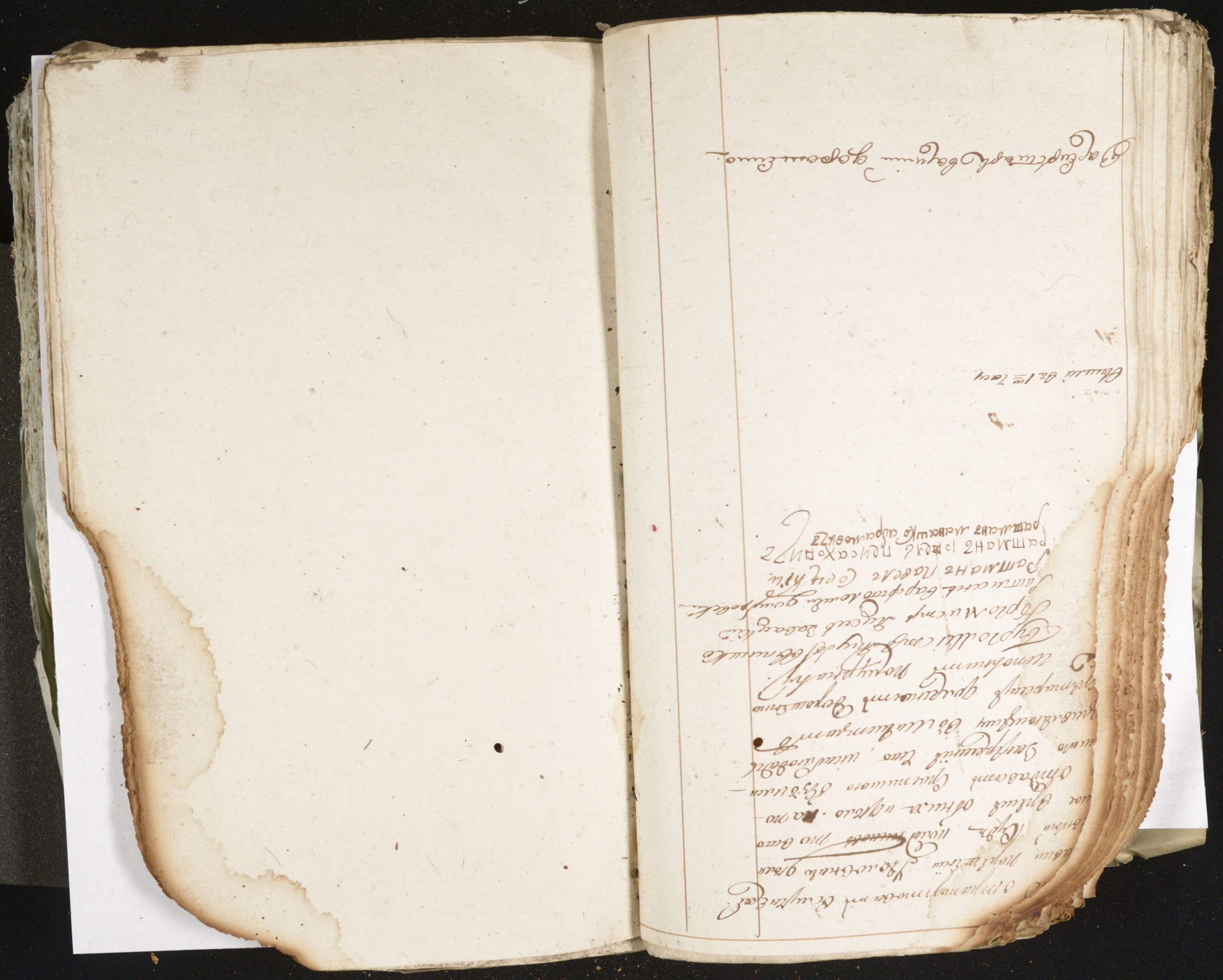

1737 го года Августа 28го дня По

Въ просторовской городовой Ма[illegible]

въ приходѣ при[illegible]

Бурмистры.

Яковъ Ивановъ

Яковъ Ивацкой

Ратиновъ

Аврамъ Стефановъ

Сидоръ Тимофѣевъ Ивановъ

Павелъ Ивацкой

Евреевъ

Павелъ Тихоновъ

Минайло Абрамовъ

Понедѣльника въ 8 часу

Слушали.

Его Императорскаго величества указъ изъ подорожной Сенатской правительствующей отъ 24го дня Августа подъ № 12301 полученной рапортъ просторовского новгородского Суда Писаря Ланицы Середницкой всѣмъ новгородскимъ Судамъ и городовымъ Магистратамъ Указомъ будетъ воинской постоя на сумы Ненадеровой бурмистрамъ повелѣть по тамошнему тотъ чинъ объявить отправить въ уѣздные Канцеляріи и впредь выписывать тамошнюю записную вѣдомости по Ивану Ивановичу Ивановъ Его ж Судъ Магистратъ имѣть должны прокуроры Ландвойта

Подписали бурмистры	Подписали Ландвойтъ и прокуроры по Сенатскому
—	Рапортъ послан въ Сумы 28 подъ № 166

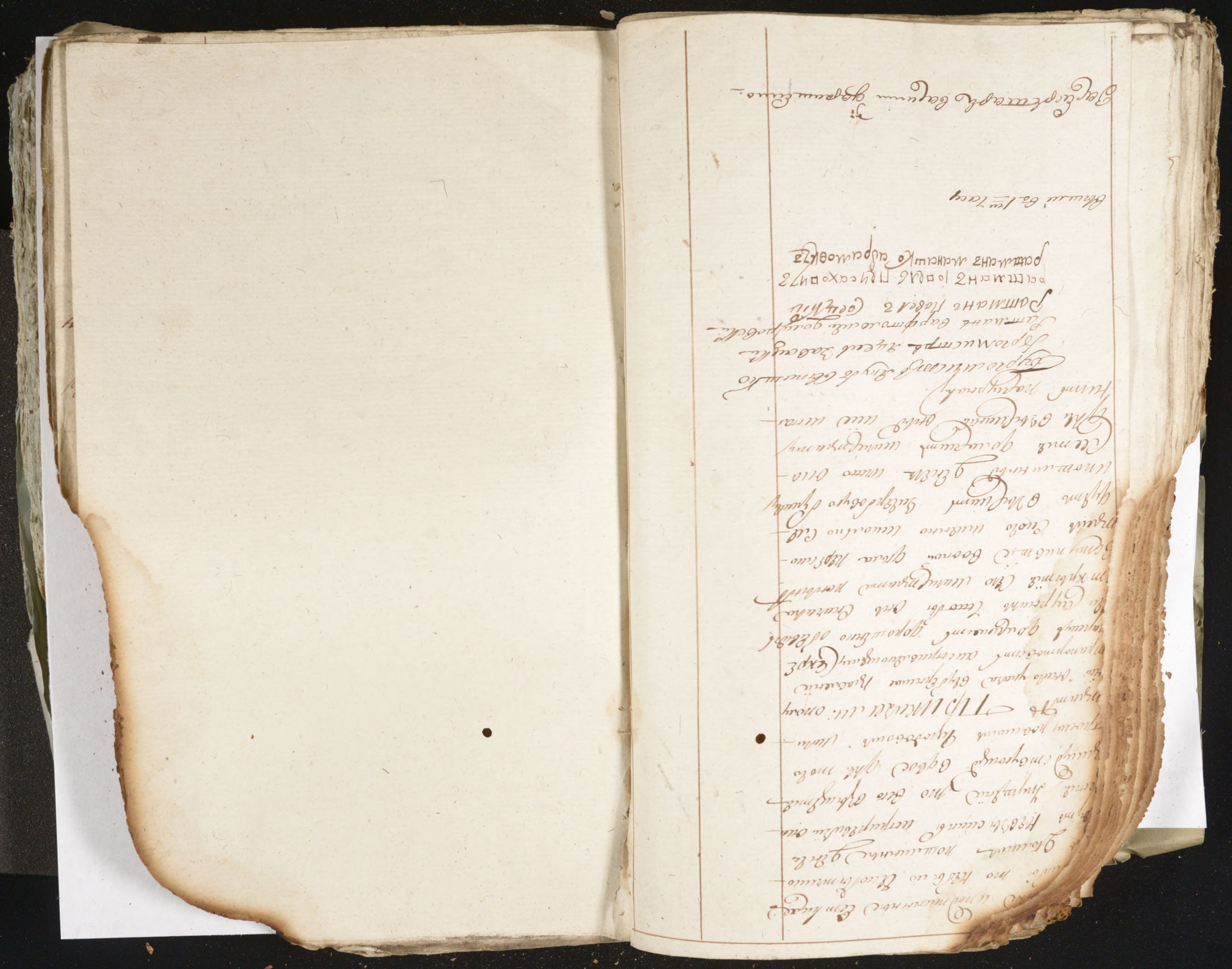

1797го Года Августа 29го Суботы 30
дня присутствовали Невель 31го числа Поку
ки Просмуровский Городовой Маистратъ.
Отъ Просмуровскаго Городовой Маистратъ
Отъ Кримуд Отой Ратуши

Бурмистры.
Яковъ Антонъ
Яцекъ Завацкій.
Ратманы.
Варфоломей изъ христіанъ Домбровскій
Михелъ Сойцкій.
изъ Евреевъ.
Ровелъ Пешковичъ
Микита Абрамовичъ.

По пол	
по ко	
Отъ 3ки	
Часу.	

СЛУШАЛИ.

Подуа то-тошнымъ претенъ	Подуа Дмитрія Ивановичемъ
—	Сей ис полнен по журналу чтобъ выть Зудинскую Ревизию и выборгу Ратмановъ. Октября 1го числа.

Сообщили Просмуровскаго Господина Городничаго Сего поиска дитъ чтобъ Завторую Сего года половину Земскаго Сборщика Просмурова подушные подати Бывшіе Взысканы и доставлены Евреемъ отданы Бычи Возвращенъ Дозвуки Казначеи — Стоо. дрь тово Приказали. Города Просмурова начальникъ Евреевъ приказать всем Дымщикам объявить или Дабы они шли приглашение Сегосрокъ Взыскать Завторую половину Сего года Евреевъ Принадлежащей къ оному надлежащей Подоходные Скитедеными дворы изъ дворовъ Не полосенной повытъ Описанному Ушмянскій Сроки Ушмянскій Дозорной Казначейство.

[illegible]

[illegible] Ego Christophorus Dei gratia Episcopus
[illegible] Ordinarius Warmiensis Notum
Notam ut Ecclesiam et Sacerdotem Matthiae
Mico Hortulano ut Zagoluuo cum dyabolis
Filio et quintale Swagsmuz Bergen-
Lizko uxor. Eius Nicolai et Gerhar-
Lizky mizuthuuk a tyo mea Ishuk Cerna
Nebar Gerhuum Dulcuko Gruczkine Iuda-
Pnamy. Supplicauerunt Ringk Certificato
Supplicantes Eugenk Sacerdotes
Ammant Gerdy Tenentes. Quod Ego
Pammaur Nabe Ac Cepkhiu
Pammaur Nabe Hynczxpan Z
Pammaur Mankauko Supplicauerunt
Ebbum. Ea lege
Tuu =

Ego Christophorus Episcopus Supplicauit.

1797го Года Сентября 1. числа Второго

Объявлено сурковой Городовой Магистратъ

Обер Ратманъ Ставъ привелъ

Бурмистры
Якубъ Витишко
Андрей Завацкій
Ратманы.
Изъ Христіанъ
Варфоломей Домбровскій
Павелъ Сосицкій.
Изъ Евреевъ.
Павелъ Пинхоновичъ
Мошко Абрамовичъ.

Что полно
не чи
ся 8ми
Часъ

СЛУШАЛИ.

Подписи Бурмистровъ Ратманъ	Подписи Земскихъ Исполненія поручителей
	Полиция по 2266 Сентября дня подписъ

Сообщенной прошлаго числа Ратманомъ Ратмановъ Бурмистровъ примечено Учиненное онымъ Судомъ Слѣдствіе Сего Февраля Священникомъ Стефаномъ Комитевскимъ Мѣстечка Ружина Шліомовича Вспись Ихъ Сенскою Трабы. для того ПРИКАЗАЛИ. Еврею Шліомовичу послать подъ Часъ просителя помѣщенного Здравомыслова Судъ. Учинить Ратмасть то Евреевъ Ратмастритъ Самъ или повѣренного прислать Сего Шлю ки Чисто ніи исполнить подписка.

Бурмістръ Якубъ Витишко
Бурмістръ Ецесъ Завацкій
Ратманъ Варфоломей Домбровскій
Ратманъ Павелъ Сосицкій
Ратманъ Іоаннъ Пинхоновичъ
Ратманъ Манашко Абрамовичъ

Секретарь Василій Здроженко.

1797 Jan. Chemnitz 7to Bauer Baumann mit

Ein Pro cuniculis Jenodaeh Wachsmann

Ein Pro Einen Fr. Busch

Tyroler Wirthschaft

Pro Mai Tio

Pro Juni Tio

Pro Juli Ho

Pro Aug. Ho

Pro Sept. Ho

Pro Oct. Ho

Pro Nov. Ho

Pro Dec. Ho

Pro Jan. Ho

Pro Feb. Ho

Pro Mart. Ho

Pro April Ho

Pro Mai Ho

Pro Juni Ho

ному розсмотрѣ, Городовому Магистрату
приказали. А Для прибытія Его Вы-
сокоблагородія Отца Мѣсяца
II. Числу изготовить оресторовъ
украшенный Столъ и Молодыхъ Кар-
ты и Генеральную таблицу о двѣ-
надцатеномъ Городовому Магистрату
Магистратъ и при ритуалѣ Его Высоко-
благородія Отцу подносить и
Ей исполнить по сему журналу

Бурмистръ Яцекъ Бѣлецкій
Бурмистръ Евгеній Завацкій
Ратманъ Варфоломей Домировскій
Ратманъ Павелъ Сосницкій
Ратманъ Іоаннъ Присахоницкій
Ратманъ Манашко Абрамовичъ

Свѣчи въ 1м часу.

За Секретаря Василій Дерашенко.

1797. года Октября 4го дня Петро
Св по сидровскій Городовый Маги Стра
Стрикур Отой грод

Бурмистры.
Яков Витко
Андрей Завацкій
Ретмановъ
Ив Христофоръ
Варфоломей Домбровскій
Павелъ Сенцкій
Ив Евреевъ
Іоаннъ Мисахновичъ
Манашко Абрамовичъ

Ратманы
Всѣ 8ми
Гости

Въ ономъ Собраніи Присутствующія
Занимали мѣсто Чины Ратушнаго
Разсуждали Вопросы Приказали.
Оное Записать въ Журналъ.

Бурмистръ Яцко Витко
Бурмистръ Яцко Завацкій
Ратманъ Варфоломей Домбровскій
Ратманъ Павелъ Сенцкій
Ратманъ Іоаннъ Мисахновичъ
Ратманъ Манашко Абрамовичъ

Свидѣ
тельствовали
въ 1мъ
часу.

За секретаря Василій Деромеко.

1797 го Года Октября 5 го. Суботи
прибыл Стая Новомо 7 го числа Поред Ежнк
Въ сю сторовсію Городовой Маи Страт
Въ прибыл Стоя прибыл

Трудо мистры.
Якуб выжишко
Иудъ Зельницкій
Ратмиръ
изъ Христіанъ
Варфоломей Александровскій
Павелъ Сойцкій
изъ Евреевъ
Ковелъ Пинхо вичъ
Мениш мо Абрамо вичъ

Поп по ло
ночи
въ 8 ми
часу.

СЛУШАЛИ.

Его Императорского Величества Указъ изъ подомскаго Губернскаго правленія прошлаго августа отъ 21. числа подъ № 12836 мъ Предписаніемъ чтобы о производящихся дѣлахъ и содержащихся подъ Стражею подозрѣнныхъ вторично отправлять по прошествіи срока не отсылаю Сегодняшнюю почтою встрѣчномъ случаѣ чтобы подвергнуть себя взысканію для того встрѣчаемъ всѣмъ Городовымъ Магистратамъ

ПРИКАЗАЛИ. Вторичнаго оного указа в точномъ Губернскомъ правленіи отъ Рапортовать а о производящихся въ Магистратѣ дѣлахъ и содержащихся

подчи стро томовъ Кратенъ	подчи Гнадбы шурнія и полнѣйшія посылки
	Рапортъ послать сентября 16 числа. подъ № 177 мъ Шолмеко

1797 [illegible] Cerm Eldgz [illegible] [illegible] 1859

[illegible] Tomaußlingh Tomaußlingh Pertinentia [illegible]

[illegible] Cerevisiae.

[illegible] Cerevisiae [illegible]

[illegible] Cerevisiae [illegible]

Cerevisiae Tomaußlingh

Cerevisiae [illegible]

Cerevisiae [illegible]

Cerevisiae [illegible]

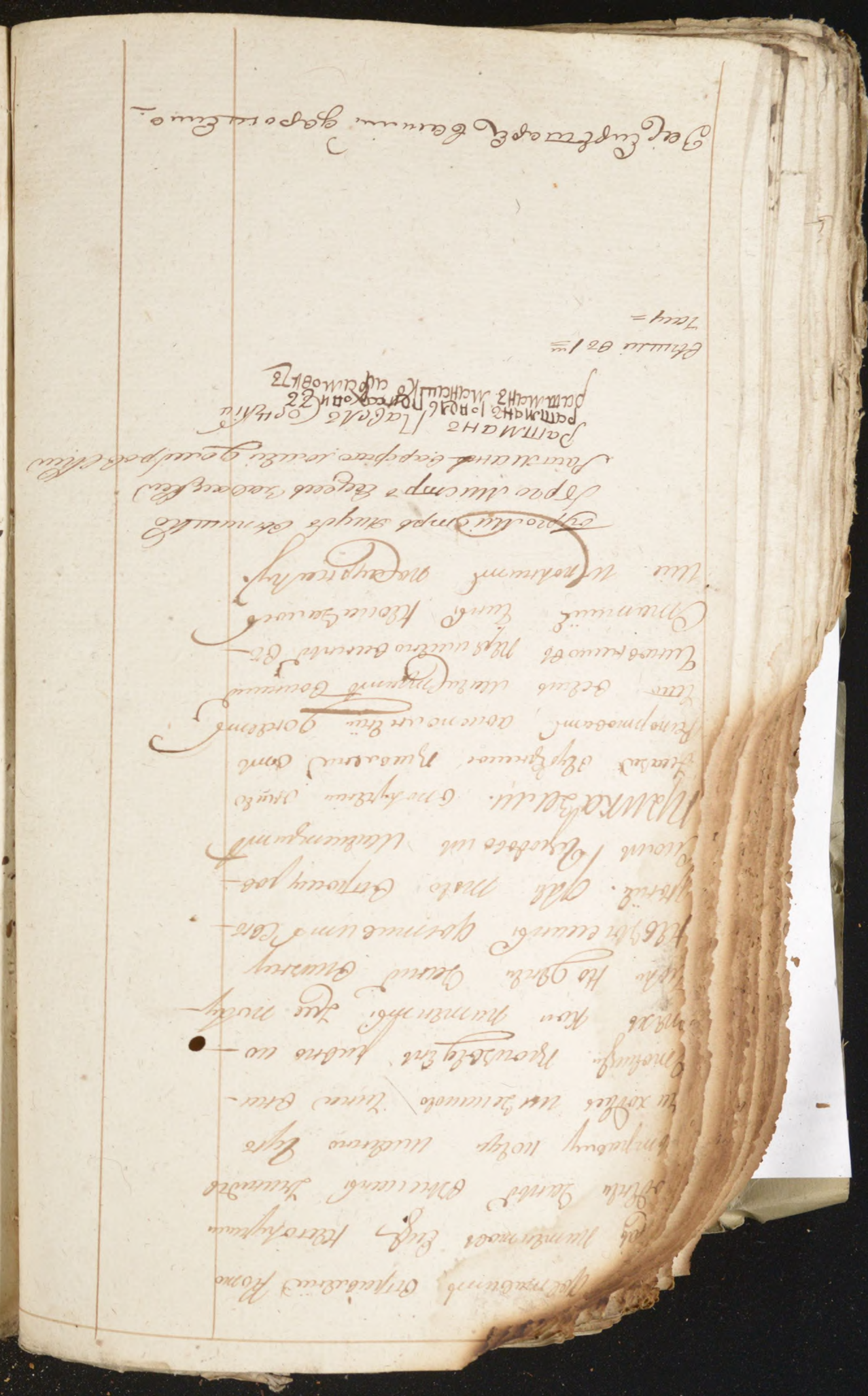

1797го года Сентября 10го дня Пинскаго

Въ Просиуровскій Городовой Магистратъ

Въ Присудствіи Прибывшіи

Бургомистры

Яцекъ Бытишко
Яцекъ Завацкій
Ратманы
изъ Христіанъ
Варфоломей Домбровскій
Павелъ Сосицкій
изъ Евреевъ
Манашко Абрамовичъ

} по пол
ному
въ 8
часу

Когда прошлой Протекъ	Когда другой полсе посланъ
Просто	Сообщено
Колъ подписанъ	Слано
Сентября 10.	Сентября 16 подъ № 182

Сей Магистратъ имѣя разсужденіе что
Членъ Городоваго Магистрата Петръ Сев.
ляющій Секретарскую должность подъ
Порутчикъ Василій Дорошенко и
Канцеляріи Служителей Сего года
За Минуючую третъ Маиа въ 1го Сен
тября по 1е число Жалованья ко
лучили для того Просиуровскимъ
Городовымъ Магистратомъ Приказали
Сочинить имянной Списокъ Членамъ
Секретарю и Канцеляреи Слу
жителямъ Сполнаго Жалованья
окладовъ того кому слѣдуетъ по
ихъ годовому окладу Сего года Маия
съ 1го Сентября по 1е число получить
Жалованья Вышеписуюю Ведомость
при Сопроводительномъ Списка Сообщить
для отсылки Дѣлопроизводства по отсылкѣ въ
Виленскую Казенную Палату

суммы денегъ всего триста
шестьдесятъ три рубли тридцать
копѣекъ двѣ третей и половину
Ростовскому городовому Маг[истрату]
Павла Сецкаго выдать
имъ сочинить протоколъ;

Бурмистръ Янушъ Бытишко
Бурмистръ Яцекъ Завацкій
Ратманъ Варфоломей Домбровскій
Ратманъ Іонасъ Лисаховичъ
Ратманъ Мацашко Абрамовичъ

Вышли въ 1м часу.

Секретарь Василій Дорошевичъ.

1797го года Сентября 11го дня
въ Проскуровскій Городовый Маг[истратъ]
въ Присутствіе прибыли
Градскій Глава Матвей Каторовскій
Бурмистры.
Янушъ Бытишко
Яцекъ Завацкій
Ратманы.
Варфоломей Домбровскій
Павелъ Сецкій.

по 1м часу	по 2м часу
полы	подрѣзки
и третьи	полы Онѣ
	по смерть

Сего числа Его Высокопревосходительство Господинъ Генералъ отъ Инфантеріи Кавалеръ Екатеринославскій Кортуловъ Губернаторъ Новороссійскій Таврическій Херсонскій Кавалеръ Александръ Андреевичъ Безбородко, прибывъ въ Городъ Проскуровъ тотчасъ приѣздомъ Градскаго Главы Сентиментарскимъ Гленкинъ Шляхетствомъ Градскимъ Хлѣбомъ Солью встрѣченъ Гдѣ принятъ былъ Сентиментарскимъ Шляхетствомъ Городовымъ Магистратомъ и въ числѣ Шляхетства подписанъ Сентиментарскимъ Шляхетствомъ

[illegible]

[illegible] Ego Antonius [illegible]
[illegible] Ego Antonius [illegible]
[illegible] Ego Antonius [illegible]

1797 го года Октября 12го Сегодня

воскресенье 14го воздвижение Честного Кр

посыла Исчрилвною ратификаціи при Сур

ревыю 15го числа Вторника.

Въ Прошировской Городовой Ратуше

Присутствіе приво

Бурмистры.

Янкель Ципишко.

Янкель Дивицкій.

Ратманы.

изъ христіянъ.

Варфоломей Домеровскій.

Павел Сочицкій.

изъ Евреевъ.

Ювель Пейсаховичь

Манашко Абрамовичь.

Слушали.

Его Императорскаго Величества Указъ изъ подоль

скаго Главнаго Суда Департамента

Уголовныхъ дѣлъ отъ 4. Октября

под № 354ім Середнисшейшаго Гетма

новетовые Суды и Городовые Маги

страты всему на Гетьве и нимъ

Колодничьи дѣла при Сенатѣ рас

смотрѣвали про изведенные ни

чимъ Ими симъ Судомъ и Ви

городничимъ Сидуштейнъ Уголовны

ымъ порядкомъ и кто пущенно ви

Сто подку Касающихся тяжк

По поч

ночи

до 8ми

часу.

Когда про	Когда Гиль
тонолъ	ифрдія и
Ирелены	полненій
	полненъ

в старъ

паленіи

Октября

18

под № 183.

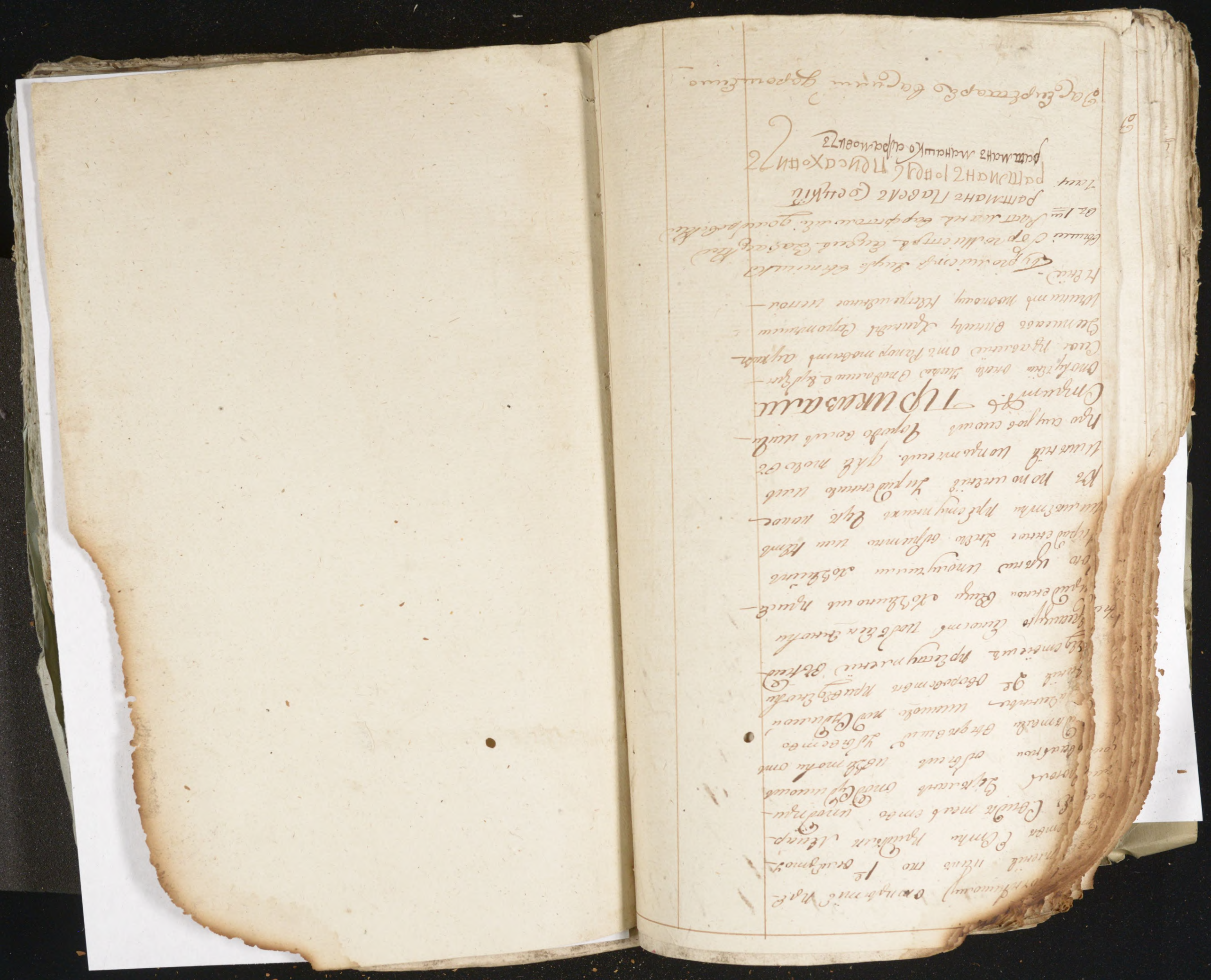

1797го года Сентября 16 дня. Среда

В Брянскомъ городовомъ Магистратѣ
в присутствіи Ратмана

Брянскіе Отцы:

Яковъ Ивановъ — —
Яковъ Ивановъ — —
Ратманъ
изъ христіанъ
Секретарь Домбровскій — —
Гавель Бобецкій. изъ евреевъ — —
Иосифъ Пинаховичь — —
Минкинъ Абрамовичь. — —

} по ночи в 8 часу.

СЛУШАЛИ:

Прошеніе Брянскаго мѣщанина Еврея Ицковъ Енкинъ сынъ просить, видачи свидѣтельства имъ имѣетъ нѣкоторое вступить по прошенію его содержащагося подписанной можетъ объявить, и объ вычтеніи всего состоящаго на немъ с. ситель Ритмановъ его двѣ тысячи рублей в залогъ оставляетъ, а вместо оного изъ ремесленнаго мѣщанина Минкина Абрамовича поручителемъ поставляетъ, для того второ сущровскомъ городовомъ Магистратѣ.

Когда прошеніе подано	Когда дано свидѣтельство
Крѣпостные книги	
прошеніе подписано 16. Сентября	свидѣтельство дано Сентября 16 дня

ПРИКАЗАЛИ:

Апостреевичу вмѣсто отъ взять вмѣсто того помѣщенного мѣщанина Ицка Енкинъ сынъ нахожденія в городѣ

[illegible]

[illegible] Ad [illegible] [illegible]
[illegible] Ad [illegible] [illegible]
[illegible] Ad [illegible] [illegible]

1791го года Октября 17. числа

Въ Просировской Городовой Магистратъ

Отрешудетой Прибы

Бурмистръ.

Якубъ Витишко.

Судьи Левицкій.

Ратманъ

Изъ Христіанъ

Секретоко Іванъ Ромбровскій

Радецъ Сосецкій.

Изъ Евреевъ

Ковелъ Пенишко Ичъ

Мина шко Абрамовичъ.

Тогда

ночи

въ 9ми

часъ.

Въ коемъ Собраніи Присутствующіе

Земскіе Судьи чинили Постановленіе

разныхъ Земоновъ. ПРИКАЗАли.

Оное Записать въ Журналъ.

Бурмистръ Якубъ Витишко

Бурмистръ Евсей Левицкій

Выбрали Ратманъ Варфоломей Домбровскій

въ 1ми Ратманъ Павелъ Сосецкій

часу: ратманъ Іонасъ Пенсахович

ратманъ Мансашко Абрамовичъ

Секретарь Василій Здрошевиц.

1797го года Октября 18го дня

Въ просителей Городовой Магистрат

Въ присутствіи Прибы

Губернаторы.

Ярославъ Выгнанов
Ярославъ Завацкій
Ратманы.
Иванъ Христіанъ
Сарафтомолдинъ Домбровскій
Ратманъ Голицкій.
Иванъ Евграфовъ.
Ратманъ Михаилъ Ивановъ
Мамашинъ Абрамовичъ.

Т.О. поч.
поч.
вв.
Гаиз.

СЛУШАЛИ.

	подписки просителей	подписки Ратманъ
Сообщеніе Просителевскаго Нижняго Суда Стряпчаго Копія Спечатанно Эдземплера вносимъ Настоящее Состоящей въ Гражданской Ихъ Сенаторы Для требованія Наказа Мерзавшей Губернской Правленія съ Следующимъ объявлемъ Нужную Мерзвую Сенатору Губернію Саратовскую Висеторовскую въ Оренбургскую Пензенскую въ Симбирскую. Ивзенную оставлять Нужно которое время для отправленія Дрыв Своей потомъ Представить въ Вышеуказанную Губернію напротивъ.	—	собрано Сентября 18 дня

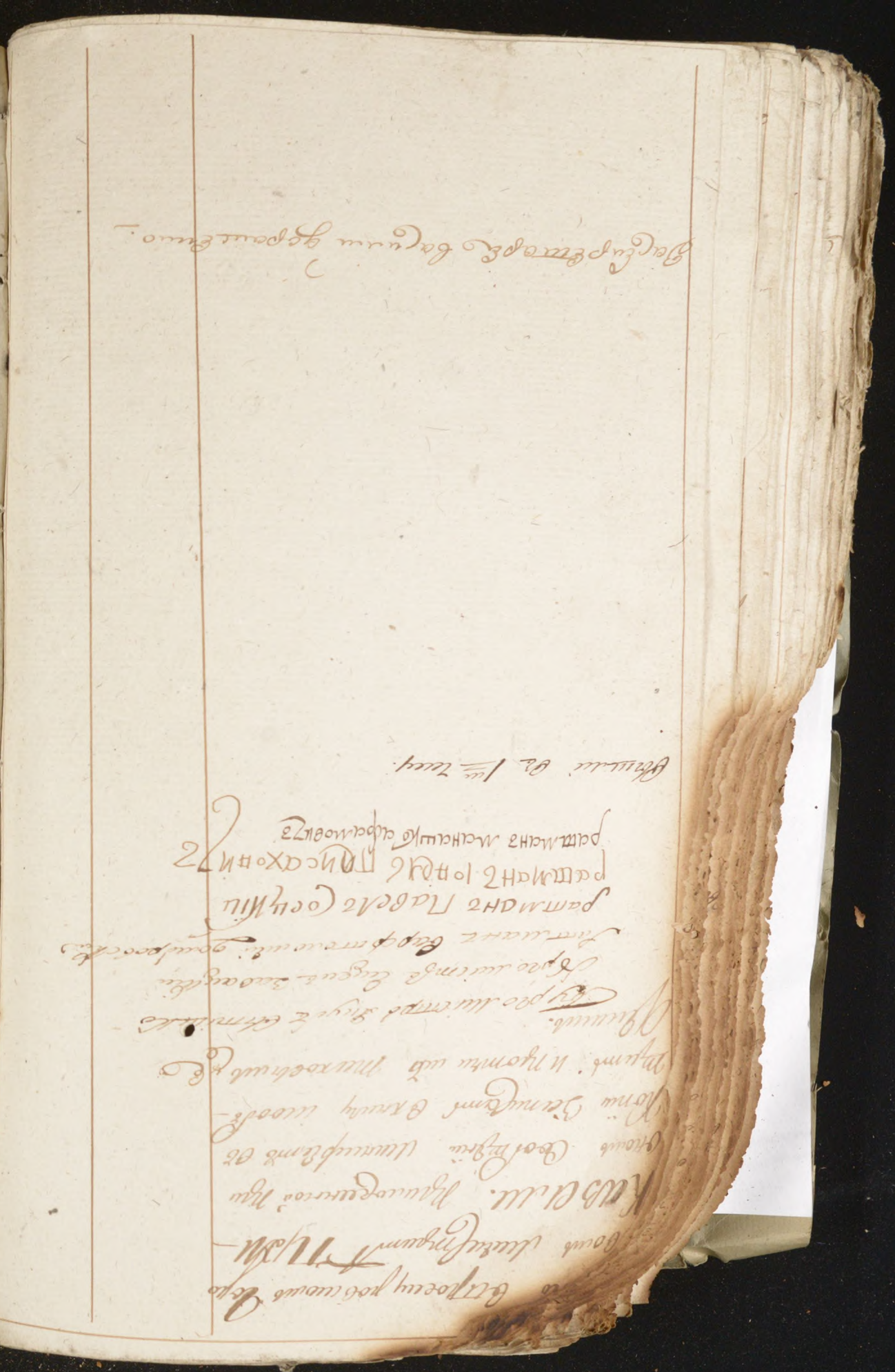

1797го. года Сентября 19 Суботы
Сенат присутствовали Невским 21 числа понедел
Обер прокуроры Городовой Министр
Присутствовали Прибы

Бурмистры.
Яшуръ Вытишко.
Яндукъ Завацкій.
Ратманы
изъ христіанъ
Варфоломей Домбровскій
Пивель Сочицкій
изъ Евреевъ.
Ювель Пинхо вичь
Мишшо Абрамовичь.

по пос
ни ш
ов в
Сен

СЛУШАЛИ

	Жалоба про тополь преплель	жалобщикъ Адрупій шольвій по смерть
Сообщеніе прокурорскаго Гостодина Городничаго поміщ Ордерта Увѣдомленіе Сомольно Городъ Прокуроръ Угрєдєнно Гостодинъ Ермоніовъ и торговый дѣли сто Кисенійъ Вишнов время онывѣ про Дощаю тѣ пшіе рѣонывѣ при водятъ товары Съ Ешнывѣ Прыгаль мірошіе продуктывѣ Шлиш изъ Ст Имперій сайре	просто пол тай пиданъ 21. Сен тябрь	сообщеніе послано Ордер Городничему Сентября 25 подъ № 185.

Заграницы иностранно по-
мство откуда привозятся
товары оные ценнее чем
в того отпускаемы розным Куп-
цам или Стряпчим, Приказ
ным. Выписывать Высочай-
шаго при Указу бывают в
широкой Ермонки и таровые
и Сольно продолжать тем какие
товары присвоятся. товары и про-
укты Синий Мать Имперай
ницы из Заграницы иностранно
Новичества откуда привозятся покупа-
щики оными чинс стоимости цена
Продаются товары и продукты
и должно чтобы быть изнова
в продаже что опирается дать
знать Единому господину Город-
ничему полицеймейстеру
Тихонову потому Сочинить
Протокол.

Бурмейстеры Андрей Ватышев
Бурмейстер Евдоким Васильев
Ратманы Варфоломей Домировский
Ратманъ Павелъ Сенцкій
Ратманъ Тихонъ Тихоновъ
Ратманъ Манашко Абрамовичъ
Бывшіе въ 1м часу.

За Секретаря Василій Дорошенко.

1797го года Сентября 22 пора не
приходствовало Небыло 23го числа Сегодня
Въ Широчайшей Городовой Ратуше
Въ присутствіи прибывшаго
Бурмейстеры.
Андрей Вытишко
Андрей Завацкій.
Ратманы
Изъ Христіянъ
Варфоломей Домировский
Павелъ Сенцкій
Изъ Евреевъ
Гавель Тихоновъ
Манашко Абрамовичъ.

Полдо
ма
въ 8м
часу.

СЛУШАЛИ.

Сообщение Ваше Высокородию Господину Городничему Тихонову потому что
знать чтобы Сей Магистратъ
Штребовалъ отколь Секретарь
Детановленный порядокъ мѣръ
Обрядовъ и варту поливарту
Штобы квартъ пашовъ
Вуб Еврейскоеть Людъ пеменцъ
Детановлены дабы по сиобыло
Сему Городничему Магистратскій
Чтобы приступить по обряда
ванію Второго Прошировъ пи-
тенный мѣръ сдѣлать то въ про
— Широкомъ

Подписано	Подписавъ
Тополь	Андрій Ка-
Крепленъ	полчевій
	Поспанъ.
Протоко-	Ратманъ
лъ подписанъ	Поспанъ
Сентября	Антій Ва-
23.	6. под
	№ 196.

1707го Года Сентября 24 дня Ген[варя]

Въ Просмуровской Городовой Магистратъ

Въ Присутствіи Прибыли

Бурго мистры.

Янъ Бытинскій

Андрей Завицкій

Ратманы.

изъ Христіянъ

Варфоломей Домбровскій

Павелъ Совицкій

изъ Евреевъ

Ивелъ Пейсахов

Мансишко Абрамов.

По полу рубли въ 8ми часу.

СЛУШАЛИ

Его Императорскаго Величества Указъ изъ подлинной Ведомости привленной отъ 18го дня Генваря подъ № 13835ми поданной, по указу Правительствующаго Святѣйшаго Синода с приложеніемъ ввысочайше утвержденныхъ и новыхъ торговыхъ древъ Дѣчитовъ таблицы трехъ Дѣйствительныхъ. А къ тому Всероссійскому Городовому Магистрату приказали. Отмѣрить оного Указа вышеписанное привленіе отправить аукцыонъ внесть вину и хранить Сторожами.

Цѣны что пошлины платили	Цѣны что въ подрубы и полѣнья поспѣли.
—	ратушъ Ратманъ 25. Генваря подъ № 186.

Бурго мистръ Янъ Бытинскій

Бурго мистръ Евсей Завацкій

Ратманъ Варфоломей Домбровскій

Ратманъ Павелъ Совицкій

Ратманъ Ивелъ Пейсахов

Ратманъ Мансишко Абрамов

За секретаря Василій Дорошенко.

Бурго мистръ Янъ Бытинскій

Бурго мистръ Евсей Завацкій

Ратманъ Варфоломей Домбровскій

Ратманъ Павелъ Совицкій

Ратманъ Ивелъ Пейсахов

Ратманъ Мансишко Абрамов

За секретаря Василій Дорошенко.

Бурго мистръ Янъ Бытинскій

Бурго мистръ Евсей Завацкій

Ратманъ Варфоломей Домбровскій

Ратманъ Павелъ Совицкій

Ратманъ Ивелъ Пейсахов

Ратманъ Мансишко Абрамов

За секретаря Василій Дорошенко.

По приказамъ Всероссійскому Городовому Магистрату

Бурго мистръ Янъ Бытинскій

Бурго мистръ Евсей Завацкій

Ратманъ Варфоломей Домбровскій

Ратманъ Павелъ Совицкій

Ратманъ Ивелъ Пейсахов

Ратманъ Мансишко Абрамов

За секретаря Василій Дорошенко.

1797го Года Сентября 25го дня

Объ Новосмуровской Городовой Магистратъ

Объ Приморской Ратушъ

Бурмистры.

Яковъ Ботмано
Яковъ Данцкой
Ратманы
Изъ Христіанъ
Варфоломей Домбровской
Павелъ Содецкой
Изъ Евреевъ.
Гавель Пейховичъ.
Матвей Абрамовичъ.

По пол
по ко
Всѣ — всѣ
Тысяц

СЛУШАЛИ

Его Императорскаго Величества Указъ посланный изъ Подольскаго Губернскаго Правленія отъ 21. Октября подъ № 13988го Генваря Паспортовъ непропускать объ Кіевскую Губернію объявить какъ тѣ паспорты даны изъ Римско-Католическаго Магистрата Городовой Магистратъ; Приказали: оному Указу оставить въ Подольской Губерніи Но Его Превосходительство отъ Аврида Кутузовъ Шидловской

Подлинное помѣчено	Подлинный Указъ в другое по Подольской посланъ
	рапортъ посланъ Сентября въ 25 подъ № 187.

...ов поступит посыл...
...указ ей исполнить
...журнал.

Куромістров Иуда Ошмянко
Куромістров Гедеон Завацкій
Ратман Варфоломей Домбровскій
ратман Павел Сонцкій
ратман Іоаф Присажний
ратман Менашко Абрамовичъ

...ны въ 1м часу.

За секретаря Василій Дорошевич.

1797го года Октября 25го дня.

171

О Віцебскій городовой Магистратъ
Отримав сей приговоръ

Куромістры.
Иуда Ошмянко
Гедеон Завацкій.
Ратманы.
Изъ Христіанъ
Варфоломей Домбровскій
Павелъ Сонцкій.
Изъ Евреевъ.
Іовель Пейлаховичъ
Менашко Абрамовичъ.

Подписали Иуда Ошмянко Гедеон Завацкій

СЛУШАЛИ.

О Императорскаго Величества Указъ изъ подчиненнаго Губернскаго Правленія отъ 18. Октября под № 13906м Сенатскимъ Указомъ приводящій ставующаго Статута послѣдовавшаго Высочайшаго Его Императорскаго Величества Самодержавства Господина Императора отъ инспектора военнаго Губернатора Наместника подчиненнаго Правленія Гражданскаго Генерала Кавалера Александра Андреевича Екласова дабы Его Высокопревосходительства Губернскій Городовыя Ратманы Отправлены Отсылкою Сентября 25 Тимоѳей

Подписи про то Ратманы прежде меньшей	Подписи Ратманы прежде меньшей посланы
	Ратманы посланы отсылкою сентября 25 под № 188 а Ратманы исполнены отсылкою сентября 6 под № 197.

[illegible]

[illegible]

[illegible]

1797го года Октября 26го дня

27го Воссредесие присутствіе имѣли

28го числа Понедѣльника

Стародубовскій Городовый Маршалокъ

Присутствіе имѣли

Бурмистры.

Якубъ Овчинко

Яцкъ Довацкій

Ратманы.

Изъ христіанъ

Сарерторо или Домбровскій

Павелъ Сенцкій.

Изъ Евреевъ

Ювелъ Пишко сынъ

Манашко Абрамовичъ.

Что по

Но см

Въ Ф.

Семь.

Въ ономъ Собраніи присутствующій Званнымъ тебѣ Сею числа Гетманомъ Розумъ Денисовъ приказалъ.

Оное Записать Секретарь.

Бурмистръ Якубъ Овчинко

Бурмистръ Ювелъ Довацкій

Вышли Ратманъ Варфоломей Домбровскій

въ 1м Ратманъ Павелъ Сенцкій

часу. ратманъ Іонаѳа Писахонитъ

ратманъ Манашко Абрамовичъ

За Секретаря Василій Дорошенко.

1797 го Октября 29. дня Ордер
Острошевской Городовой Магистрат
Ратманам Приговор

Бурго мистры.
Яцко Вышинко
Андрей Сивоцкой
Ратманы.
Из Християнъ
Варфоломей Домбровский
Павел Сосицкой.
Из Евреевъ
Ювель Пейсахович
Манашко Абрамович.

Поп
по
от
Ти

СЛУШАЛИ.

Сообщение Острошевского Магистрата Листомъ
Суда приговор присланы потъ Отъ Ушаки
Подошвы Чуберы шаф травлений что во
Вышенъ Состоящи Ремешомъ вашихъ
Обывателей Кедоишки Тех только
Ной домы истребленъ по Сгорошк
Отерочку Здумитъ нуровъ для варт
Тирующихъ въ Каменецкой острог Пол
Новъ истребовать арестовать отъ
Кидрурия Сидой. для того Приказали
Оное Сообщение Сиотию Гилва Сообщить
Ипротчимъ таковымъ дней для предо
Дущей Выкрывокъ.

Бурго мистры Андрей Вышинко
Ратманы Варфоломей Домбровский
Ратманъ Павелъ Сосицкой
Ратманъ Пейсахъ Ювель
Ратманъ Манашко Абрамовичъ
Засекретарь Василий Дорошенко.

когда про Подошвы Кувтелъ нет	когда Ордер Бы новер Дне исто Мнения Полмо нет.
	сообще но Ен Ордер 29. дня

Вышей
Бъ 1ш
Часу

1797го года Сентября 30. числа Среда

Въ Просуровской Городовый Магистратъ

Въ присутствіи Г[illegible]

Бурмистры.

Ярцъ Выгинцо

Яцекъ Завецкій

Ратманы.

Изъ Христіяне

Аврамъ Домбровскій.

Изъ Евреевъ

Гавель Михаловичъ

Мацкелъ Авремовичъ.

по пол	
по чи	
въ д	
тысяч	

СЛУШАЛИ:

Подчи про	Подчи
токолъ	Изъ при
Претекстъ	полнен
	поданы
Протоколъ	
подписанъ	
Сентября	
30 числа	

Сентября Просуровской Земской Суды помощникъ доноситъ что Присутствіе Городового Магистрата Гдѣ Исправляетъ должность Старшины Ратманъ Ипанцевичъ Сей Старшина Земскій доходовъ Суммы двѣсти тысячъ восемьдесятъ три рубли тридцать двѣ копейки двѣ трети подну половину записавъ отрихода Счетной книгѣ ратманомъ Павлы Сидорово выдалъ. Отъ Просуровской Городовой Магистратъ, Приказали Отнести Дѣла приведъ. Записать въ приходъ и въ расходъ.

[illegible] Щадому Сиротинцю

[illegible] потомъ Сочинено

[illegible] коли —

Бурмистръ Якубъ Бытинко

Бурмистръ Яцекъ Заташкин.

Ратманъ Варфоломей Домбровский.

ратманъ Манашко Абрамовичъ

[illegible] шли въ 1ой часу.

За Секретаря Василий Дарашкевичъ.

1797го года Октября 1. дня Чер[illegible]
Обрости россійской Судовой Мо[illegible]
Обрисудствіе Пр[illegible]

Бурмистры.
Яхубъ Витшло
Яцекъ Сасецкій
Фатмановъ.
Изъ Христіевъ.
Варфоломей Домбровскій
Павелъ Сорецкій
Изъ Евреевъ.
Ювелъ Мисеко вичъ
Мансишко Абрамовичъ.

По полъ
по гри
въ 8ми
часу

Въ ономъ собраніи присутствующіе
Дочитались Его Высокоблагородія
Резныхъ Заповѣдь Приказали.
Оное Записать въ Журналъ.

Бурмистръ Яцекъ Витшло
Бурмістръ Яцекъ Сасецкій
Ратманъ Варфоломей Домбровскій
Ратманъ Павелъ Сорецкій
ратманъ Іовель Присахович
ратманъ Мансишко Абрамовичъ

Вышли въ 1ми часу

Расписка Секретаря Ивановича.

1797го года Октября 2го числа. Я Ма
Отъ просительскаго Городовыя Маги Со
Отъ сидетелей приво

Бурмистры.

Ямуде Вытитко
Ядихъ Завацкій.
Ратманы
изъ Христіанъ.
Варфоломей Домбровскій
Павелъ Совецкій.
изъ Евреевъ.
Ювелъ Неисаховичъ.
Матиас Абрамовичъ.

Почи
Ев 8ми
Ейцъ

Почи про-
токолъ
прочтены

Почи указъ
Гдружій и
польскій
посланы.

СЛУШАЛИ.

Его императорскаго
Величества Указъ изъ подъ
Сената Губернскаго Правленія прошлаго
Сентября отъ 15. числа подъ № 13764го
Послѣдовавшей Ордеръ Губернской
Ратушѣ Капитана Ерица Стре-
лисаго, чтобы Назначенныя изъ
Достойнѣйшихъ Гражданъ подлежащ
дровъ кливозитъ въ тому Ерицу
Непремѣнно предоставленныя Срока
Дабы есть дни в противномъ слу
чаѣ похулены будутъ Мущинъ
Неистравный Сенатомъ Нибудь передачею

протоколъ подписанъ 2. октября

отпоручЕ
ніе уже
Дано пос
ланъ 6. октября
подъ № 193.
а пообщЕ
ніе на
Евреевъ
дано
подъ №
по
Сенату

...вскому Городовому

...; ПРИКАЗАМ:

...учении Оного Указа Объ Ордер...

...ставление отъ Рапортовать, а

...въ отставкѣ Командиро...

...ются повелѣнія Объ даче Куп...

...ли для чреса сіи то вскуе

...повѣщить. по томъ Сочинить

...по полѣ

Бургомістръ Якубъ Вытишко

Бургомістръ Ельемъ Завацкій

Ратманъ Варфоломей Домировскій

Ратманъ Павелъ Сенцкій

Ратманъ Іоаннъ Присахоницъ

Ратманъ Манашко Абрамовичъ

Вышли въ 1ми часу.

Расиртиарь Василій Дорошенко.

1797го года Октября 3. Суботы

Ціиародстоїя Ревизіо 5го числа

Объ Просиуровскій Городовый Маги...

въ Присудстоїи Ціиб...

Бургомістры.

Якубъ Вытишко

Ядухъ Завацкій

Ратманы.

Изъ Христіянъ

Варфоломей Домировскій

Павелъ Сенцкій.

Изъ Евреевъ.

Ювель Присахоницъ.

Менитъ по Абрамовичъ.

СЛУШАЛИ.

Пола-тто	Пола Христіанъ
Тяглы	Изрыи и полевей.
Крестьяны	Поспольствы

Его Императорскаго Величе-
ства. Указъ изъ подольскаго Ордер-
скаго Правленія Данного Сентября
отъ 25. числа подъ № 15226ми Что
Его Императорское Величество
Государь Императоръ Всемилостивѣйше
Всемилостивѣйше приняло въ подуправленіе
Ея Императорскаго опеки Дворянскій
Ея Императорскаго Полковника Сулевро-
скій Штурмовой Крестьянъ Свой Чоловѣкъ
и Состоящіе работы высочайше
повелѣлъ Сообщить Что бы
Жить всѣмъ Сирыя такъ.

Отношеніе Ордера Ордера № 194. слушать Ратманъ Сообщить Тіма

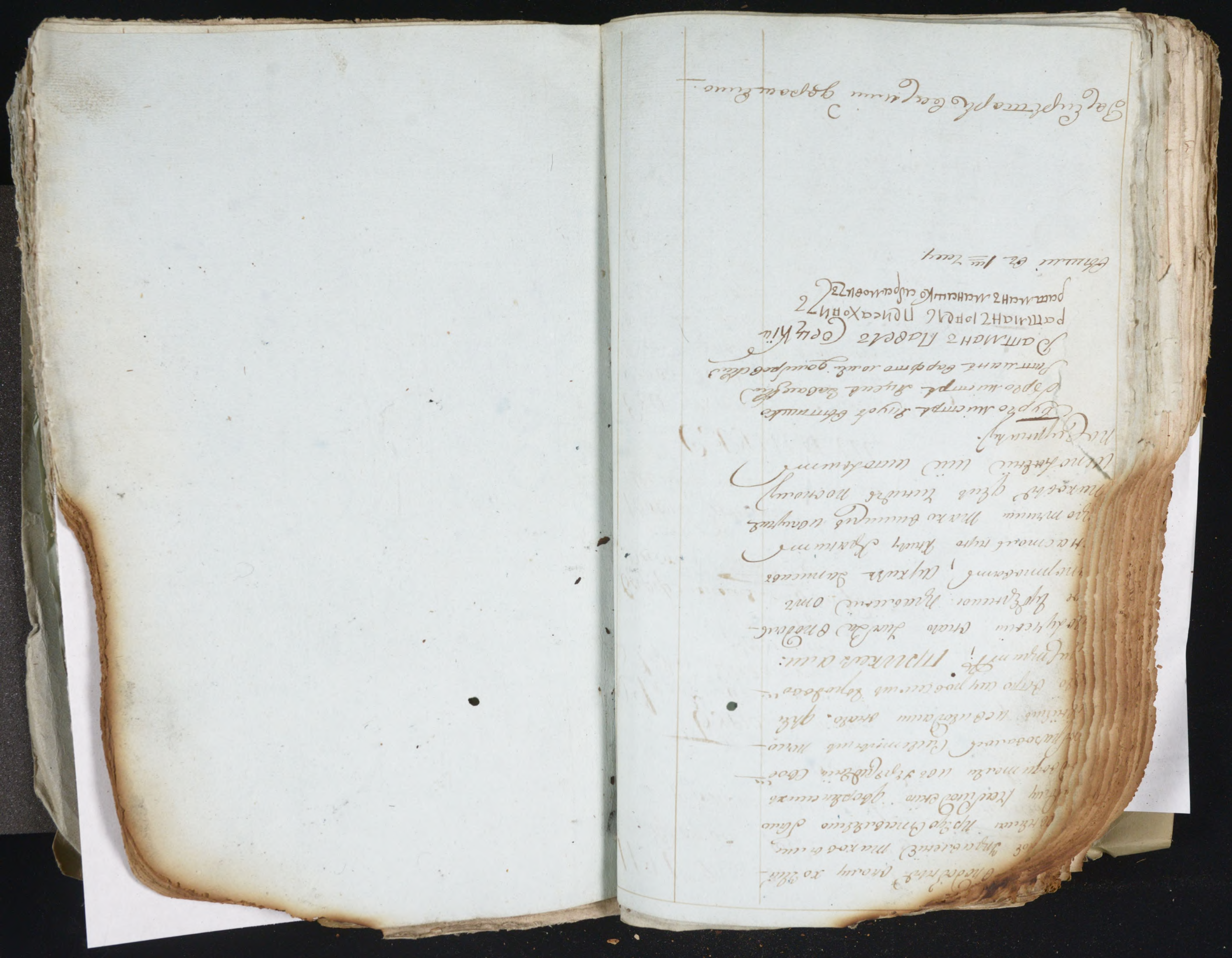

1797го года октября 6го дня в Второй
в Прочих разных чиновных мастерах 178
в Приказ отъ Приказ

Туроминтры.

Яхудъ Вольшило
Ицекъ Зельцкий.
Ротманъ
Изъ Христіанъ
Варфоломей Ольбровский
Левель Совецкій.
Изъ Евреевъ.
Левель Пенсиховичъ.
Менишко Абрамовичъ.

Помѣчено
въ 8
таких

СЛУШАЛИ.

Его Императорскаго Величества Указъ изъ подольскаго Губернскаго правленія прошлаго Октября отъ 25. числа под № 15517го послѣдовавшій по указу Правительствующаго Сената, чтобы Отъ Ремесленныя Мѣщанъ Свободныя Чиновники Кабаки по Сельскимъ, и Деревнямъ Время свое Проводили, а Винокурения болѣе отправленій Своей Домашнею Стряпею Своего Пива приготовленію и прочее; Кабаковъ Ихъ Учинить Саратовской Губерніи Колыветовской Области Капитанъ Исправникъ Борисовъ, и Дворянскіи Засѣдатель Ластовиковъ, подъ Талъ Секретарь Розсылщикъ разнесъ Извѣщенія Чистошныя поступки, Зачто потребности отъ рѣшенія. Относительно

Когда протоколы Губернскіе	Когда Дворянскіе исполненіи по сенатскіе
—	отому Чтобы Указъ рапортъ послать октября 6. под № 195 исполнить Гдѣ Дворянскіе сообщено Кому

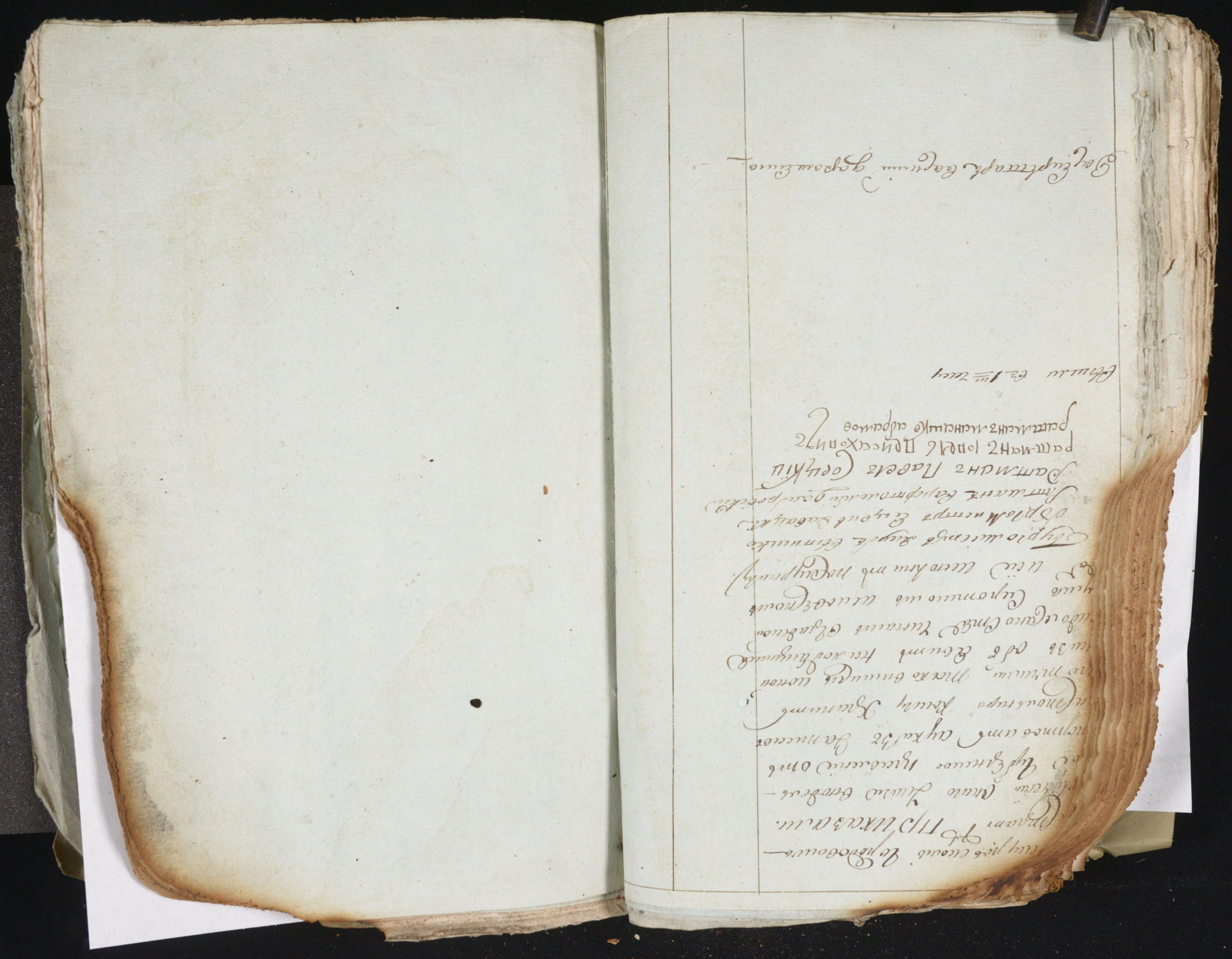

1797го года октября 7го дня Среда

В Кронштадтской Городовой Магистратъ.

Обер Инспектор Прим

179

Барометры.

Ртуть вытянуто

Духъ Давящий

Ртутьнаго

изъ Дна Стоянъ

Варфоломей Дмитровский

Павелъ Сидкин.

изъ Евреевъ.

Гавелъ Тимоховичъ.

Максимъ Абрамовичъ.

710 по ал

по ли

Ве 8 ли

гаст.

СЛУШАЛИ:

Его Императорскаго Величества Указъ изъ подписанной Его Императорскаго Величества Рукою октября отъ 4. дня подписанной 15702го послѣдовавшей по предложенію Его Высокопревосходительства, Господина Генерала отъ Инфантерии, во Генералъ Губернаторы Малороссийской, чтобы Дворянъ Шешкина Ивана, Александра Андреевича Бенкова Стародубскихъ, чтобы всякаго Россійскаго Монарха обрящались и принимали бывшую в полной Своей Чести, безъ всякаго Умаленія или Уничиженія Какого либо, чтобы честно Почитаемой Монархъ Величаемъ, или Уничижаемъ, при сих

Когда прошлось Креплены.	Когда получены и отрублены расписки.
Протоколъ подписанъ 10. октября	Рапортъ посланъ 9. октября Сенатъ общенія послано на Ебрѣ 17.

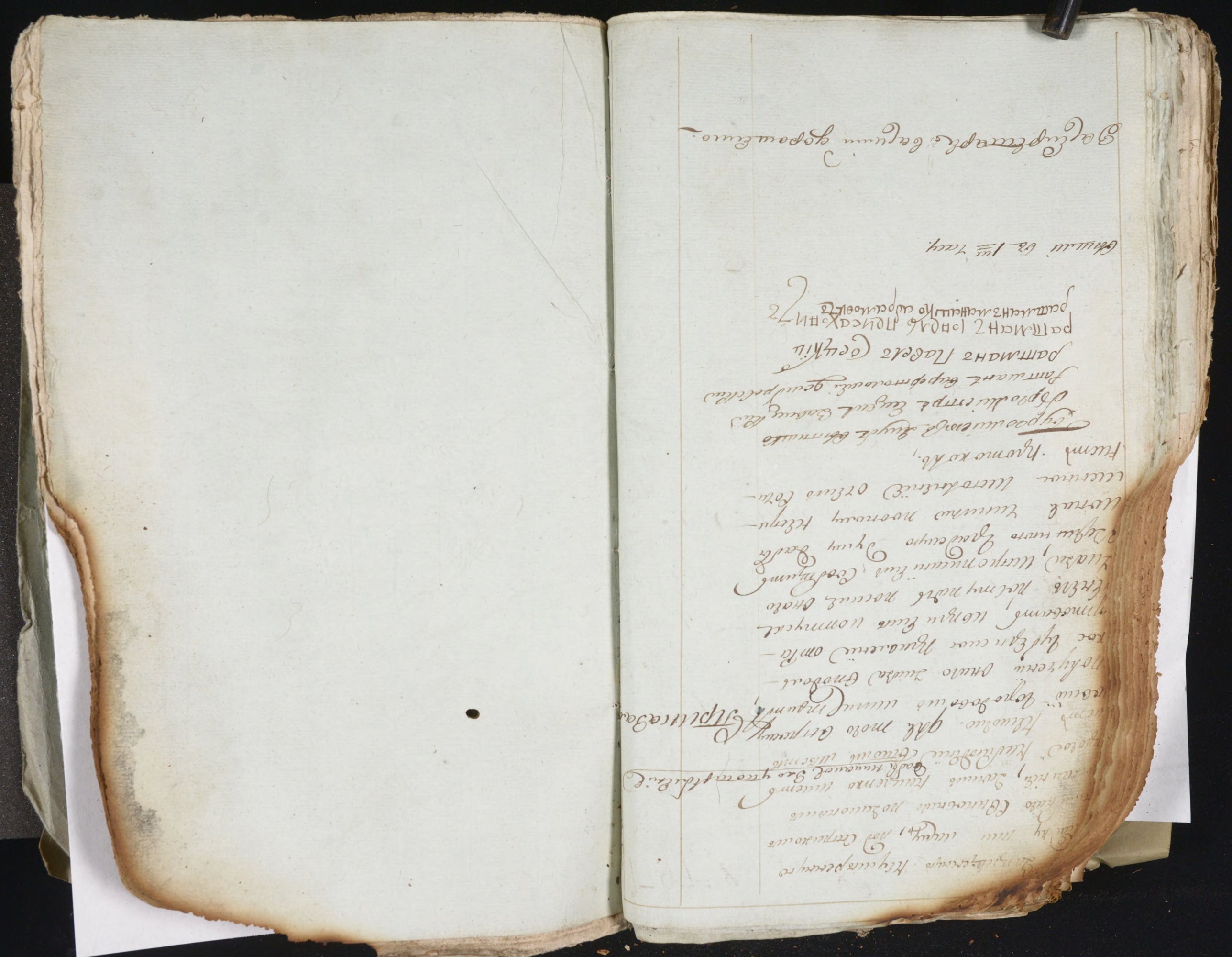

1797го года Октября 8го дня

Присутствовали Городовой Ратман

Отрешудомые Ратманы

180

Бурмистры

Яхуб Витишко

Ядзь Зелицкій

Ратманы

Из христіанъ

Варфоломей Домбровскій

Павелъ Сенцкій.

Из Евреевъ.

Рувенъ Пинсеховичъ

Менишко Абрамовичъ.

по посл

по-ко

88 В

тому

Дозволь Собраніи Приговоръ отчуждения

Данилевичъ Сто чиншъ Отенскимъ

Разнымъ Землею Приказ Земли.

Сто Записать Объ Журналѣ.

Бурмистръ Яхуб Витишко

Бурмистръ Ядзь Завацкій

Ратманъ Варфоломей Домбровскій

Обыли

Ратманъ Павелъ Сенцкій

въ 1м

ратманъ Рувенъ Пинсаховичъ

ратманъ Менишко Абрамовичъ

часу

Разсмотрѣвшій дозволяемо.

1797 года Октября 9го дня

Орловской городской думы

Отрешорной приговор

Бурмистры

Яков Бытенко

Яков Завацкій

Ратманы

Изъ Христіанъ

Варфоломей Домбровскій

Павелъ Сѣдцкій

Изъ Евреевъ

Исахъ Янкелевичъ

Мананко Абрамовичъ

Говорили

Бурмистръ Яковъ Бытенко

Бурмистръ Яковъ Завацкій

Ратманъ Варфоломей Домбровскій

Ратманъ Павелъ Сѣдцкій

Ратманъ Янкелевичъ Исаховичъ

Ратманъ Мананко Абрамовичъ

Изъ 1ми

часу

Присутствовали

По полу-

по 2ой

Отъ 8ми

Тесят.

Отъ оной собраній приговор сотворенъ

Данной настоящій Сію часа чтенній день

Разнымъ Экземпловъ Приказали мн. Экз

Переписать Отъ Журналъ.

Бурмистръ Яковъ Бытенко

Бурмистръ Яковъ Завацкій

Ратманъ Варфоломей Домбровскій

Ратманъ Павелъ Сѣдцкій

Ратманъ Янкелевичъ Исаховичъ

Ратманъ Мананко Абрамовичъ

Секретарь вачинъ дарашенко

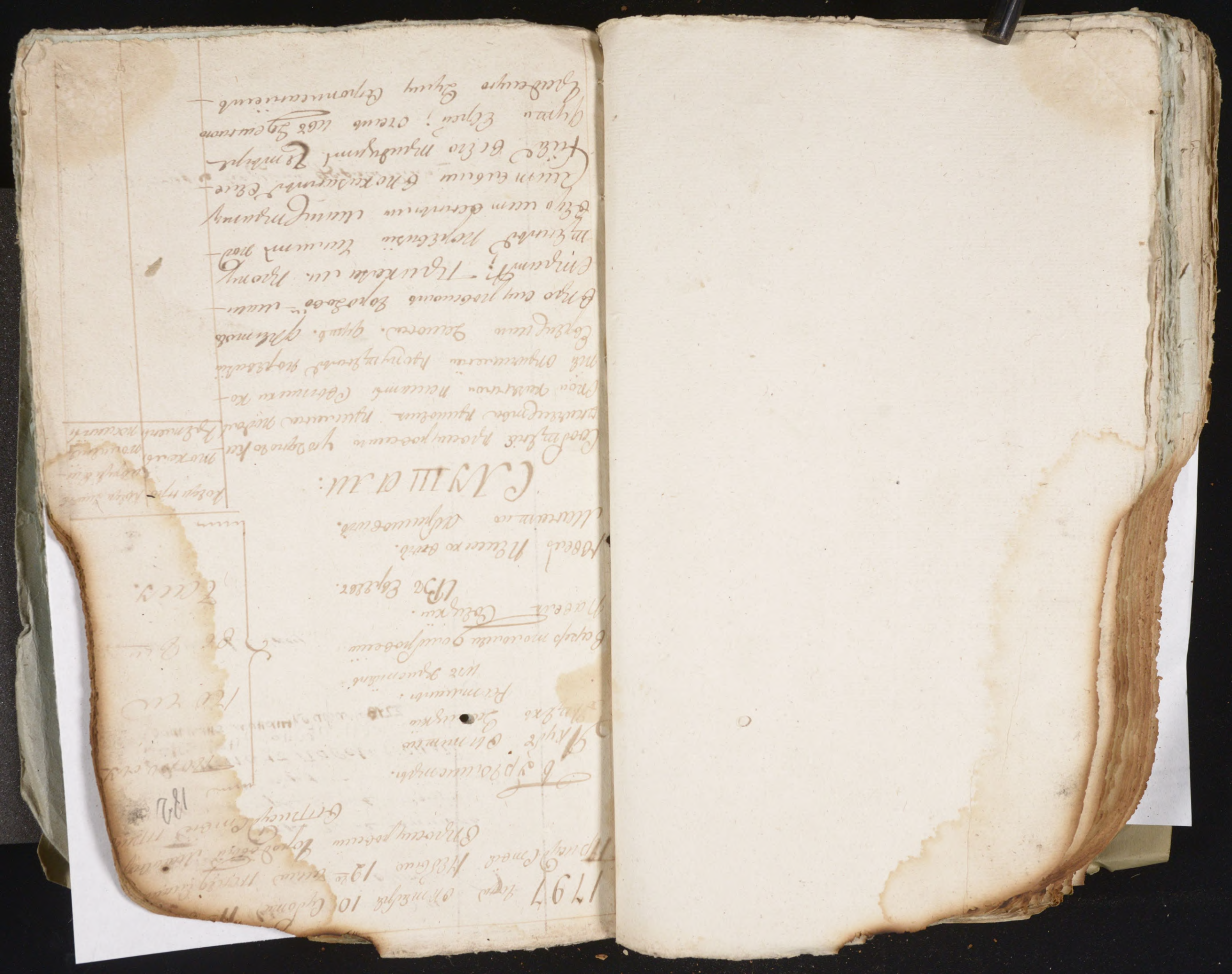

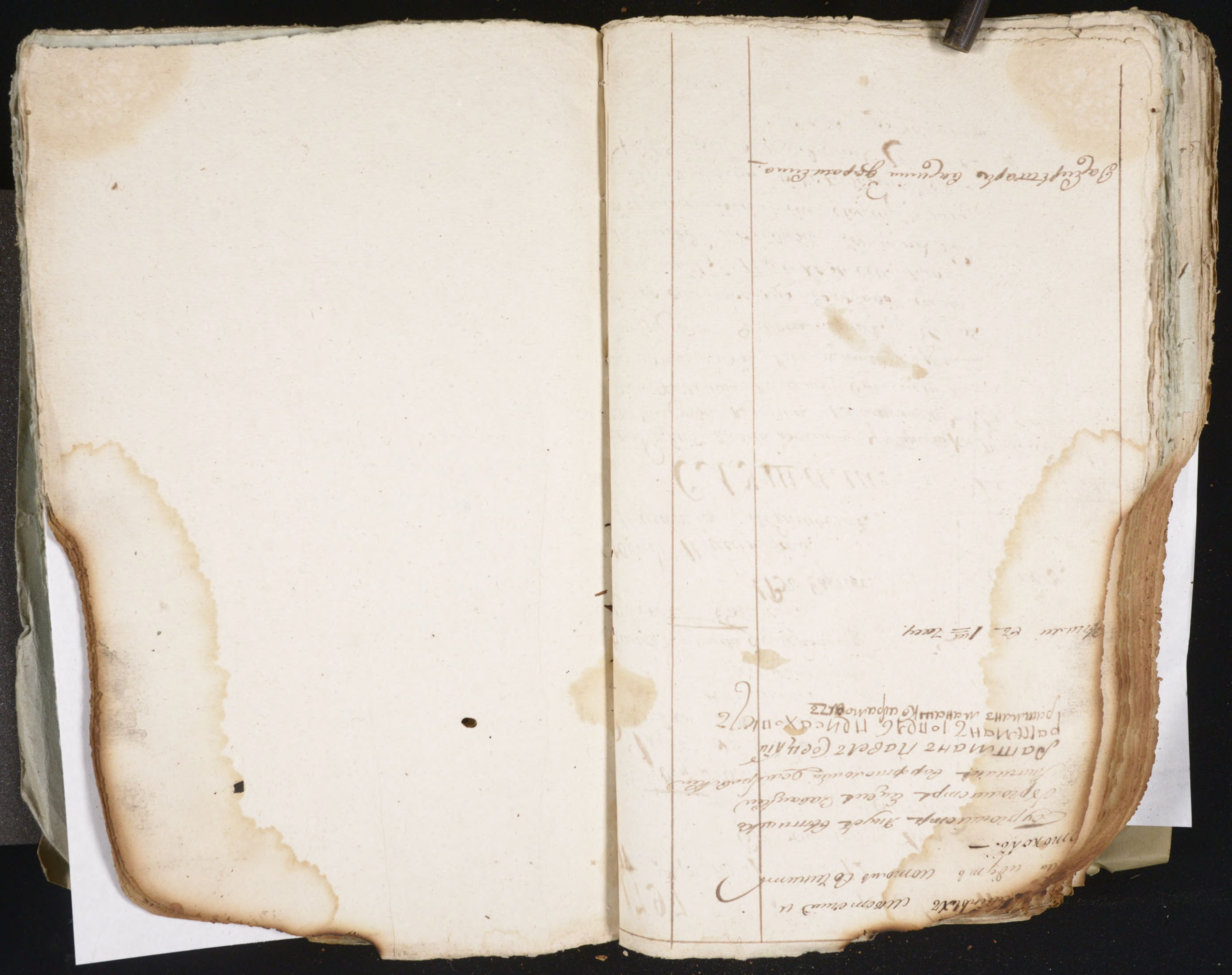

1797го года октября 13го дня Старо
въ просительномъ городовымъ Магистратѣ
въ присутствіи Прис

183

Тиотмъ
по
въ 8
часъ.

Бурмистры.
Якубъ Витютко
Андрѣй Завацкій
Ратманы
Изъ Христіянъ
Варфоломей Домбровскій
Павелъ Сочицкій
Изъ Евреевъ
Іосель Мисаховичъ
Мойшко Абрамовичъ.

Какъ кто тонолы	Какъ Ма[illegible] [illegible]ругіе полнѣ[illegible] пос[illegible]
Христіанъ	
Протоп.	рапортъ
подписанъ	помаранъ
13. октября	октября
бывъ	13. и его
	чтенія
	помано
	свобод
	ныхъ Евре
	ихъ тіо
	Сиротъ
	скій
	Судъ,

СЛУШАЛИ:

1. Его Императорскаго Величества Указъ изъ Подольскаго Губернскаго Правленія октября отъ 8го числа подъ № 15985го приказомъ присланно было произведенное слѣдствіе бывшимъ Грудзенскимъ Капитанъ исправникомъ по жалобѣ Арендателяхъ изъ Христіанъ и Евреевъ, оказавшихся виноватыми Евреевъ Кратъ Ефимовичъ Сынъ Хуршмончика Федоровичъ постановленно Предписаніемъ, чтобы исправникъ Грудзенскій Слѣдуетъ покаванный Евреевъ, арестовать было Сновскій Заповъ. Арендатора въ цѣлости сиротскомъ Городовомъ Магистратѣ; ПРИКАЗАЛИ: оное чтенія отнесть указъ въ Подольское

ПРИКАЗАЛИ: оное

...ное Приемной отъ Рапорту
...ъ Авдешей Князей Алексей
...ъ Сообщить Фабе, оной чрезъ
...ю Ведуть отвечаетъ откуда
...бетеи Еремеевичъ а прочей
Дубиновичъ Нахо[illegible] шихъ вореврем
...ъ сидъ въ Цо во Зе шуцкарей Его
...ки Еряевъ Забивъ вносить ко
...ки прикажетъ Захрестанъ Кара
...ковъ Вилаи Отрить, будеше и
...ашитъ Кинадзю то самого Кутуш
Дубиновича Выслать въ Малороссійскую Коллегию, и чтобы полевой Его
Отцу Прошить Дворянинъ, потомъ
Сочинить Протоколъ.

2е Его Императорскаго Величества Указъ изъ подолской Провинціи. Прошлаго Сентября отъ 30. числа подъ № 2749. полдовавшей по предложенію Его Высокопревосходительства, Господина Генерала отъ Инфантеріи, во Еднаго Изъ Сенаторовъ Кавалера подольскаго, Орденовъ Александра Андреевича Лопатова, Сеймовскій Вышинскій, Сколыко, и Ямполскій Полковникъ Уведомляется Надлежитъ Выслать Описку по Шлинъ, сбудетъ Сверхъ данныхъ Приходныхъ и расходныхъ Книгъ Еще Нашлиовой либо Дворъ потребныхъ

Будутъ Книги тобъ Конфиденцию Изготовить отъ Ихъ Принимать Ка
утвержденой Окладной Ведомости
Ордината Отпросировъ сколь Головъ
Если Отрить; Прикезеемъ:
Опрошедчи Сего Указа Подоль
Скую Казенную Палату отъ
Рапортовсить, и при производимо
Ведомой дань Окромя Головы
Брать Потшлинья Денги,
Почия Приносенной Прогономъ
Унея Вытинка о Ведомой
Утрадчи; Всё исполнить
Посему Сурнилу. Книгъ
Надесятину Таможенъ Денегъ
Вмеистрате имеется
Бурмистръ Ягуръ Витинко.
Бурмистръ Яцекъ Завацкій
Ратманъ Варфоломей Домиревскій
Ратманъ Павелъ Сосновскій
ратманъ Іонаѳ Исаховичъ
ратманъ Мананко Абрамовичъ

Вышли въ 1м Чисел.

Всуперитарь Василий Дорошевич.

164

1797 Tempo Extraordinario 14 Luglio Giorno di Domenica

Il Prodotto presente Ducati Ventiquattro e Centesimi Quattro

Ducati 24 Centesimi 04

Ducati 24 Centesimi 04

Il Prodotto complessivo Ducati Ventiquattro e Centesimi Quattro

Ducati 24 Centesimi 04

Ducati 24 Centesimi 04

Ducati 24 Centesimi 04

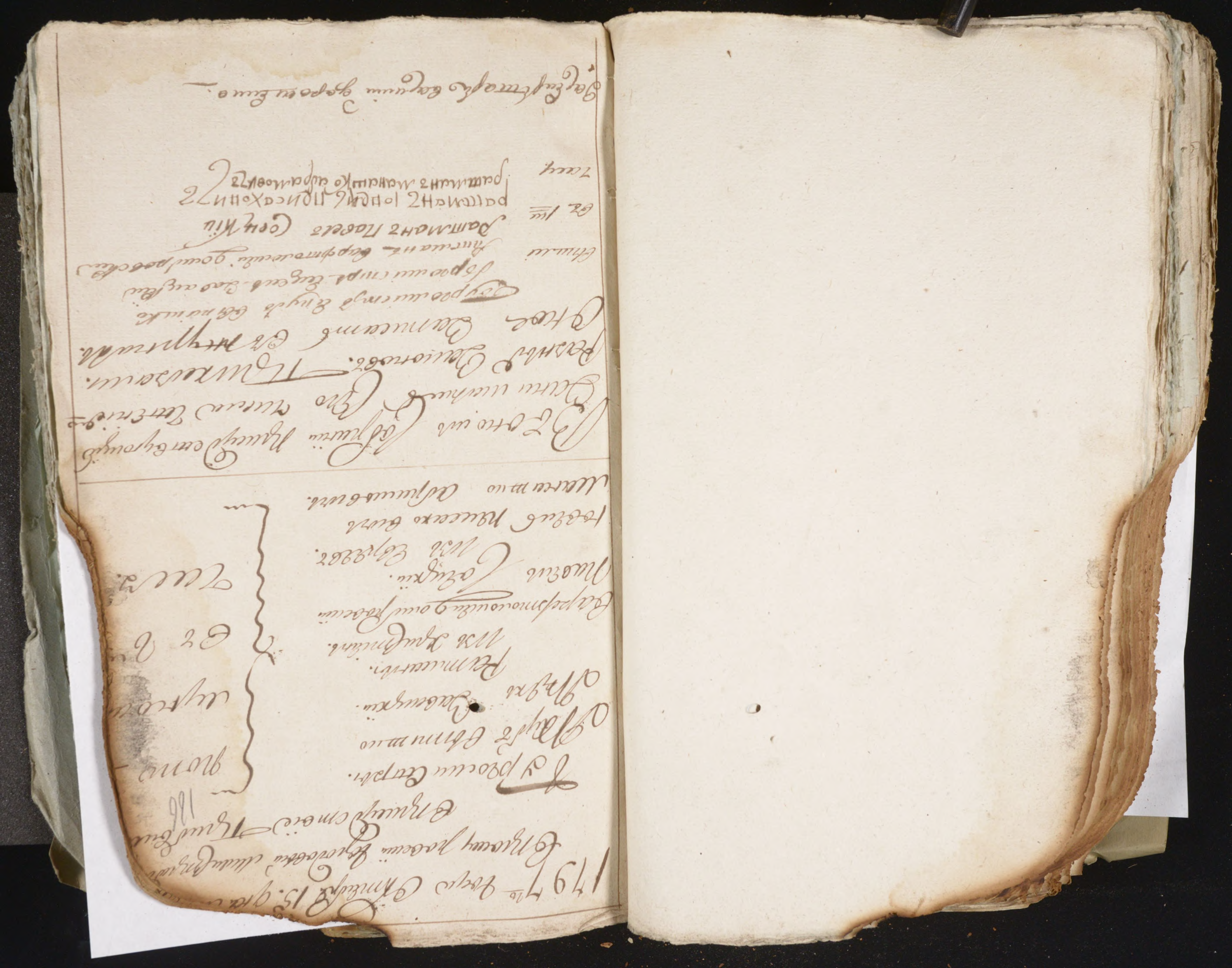

1797. года Октября 16 дня.

Опросторовский Городовый Магистратъ
Сотрудствуя Приговорили

Бурмистры.
Яхубъ Сотниковъ
Мудхъ Завацкій
Ратманы.
Изъ христіянъ
Варфоломей Домбровскій
Михаилъ Сацкій.
Изъ Евреевъ.
Ровелъ Пинеховичъ.
Мишка по Абрамовичъ.

Топчу
по чи
ся 8
чи 2.

Въ ономъ Собраніи Приговорили
тій Денисъ Ананьевъ Сдно чинки
тотеніемъ разнуй Денисовъ
Трика Денис. отъ Записать

Въ Журналъ.

Бурмистръ Яхубъ Сотниковъ
Бурмистръ Мудхъ Завацкій
Ратманъ Варфоломей Домбровскій
Ратманъ Павелъ Сосницкій
Ратманъ Ровелъ Пинехович
Ратманъ Мишко Абрамовичъ

Вышли
въ 1м
часу

Варфоломей Домбровскій

1797го года Октября 18го. Суббота 19го. Сегодняшнее Присутствие не было 19го числа потому что в просроченный городовый Магистрат в присутствие прибыли.

Бургомистры.
Яков Витт
Андрей Завацкий
Ратманы.
Иван Християн
Варфоломей Домбровский
Павел Сонцкий
Иван Евреинов
Роман Пашкевич
Мартин Абрамович

Тополя	
Ив-ин	
Ив. Ив-ин	
Тесс.	

СЛУШАЛИ.

Его Императорского Величества Указ из подольского Губернского Правления октября от 11го числа. под № 16125го. Предписывающий, оставленной оного Правления Тайным Советником объявленный исторической описанной городу, имеет отчетливо первоначальное основание переменно быть, изъяснить ты в городе или восхрестности от нашествия Земуреи сущие, Здесь, Мно то Сейчас войны Присутствие Коронованных

Когда прохожь крестный	Когда ходили пирушки полковой поспинь
	рапорт посланъ 12. дня подъ № 206 Инспектора Фонвизина Дня Сегодня числа отданы Гордыни чему

квартировий Комендантъ
ихъ Вошаши, Натуритывъ Вы-
ї, Мировые повѣтрїи, Дѣво Евангѣ
ліи, ихъ, школьно Ордынъ на
дшихъ Обмадѣнїи Завоевателей,
тотчасъ произшествіяхъ, рисно
тобовсѣхъ Строїнїй, Жебенный, объ
тѣдѣтвенный, Шартиху ихъ,
ооттрисровенїи Дан Евстомнѣнїе
Чїрхаду Поминному изъ Дурѣн-
ожно привлечїи, августа отъ
16. дня Городовою Ми Шиарїи
Ельновъ шекрятарь Дѣйствію
Рубїшки Евчасти. Дѣ то во въ
прочїи розмотрѣ Городовою Мишарїи,
Приказали: опоручїи онаго
Дѣла вподвѣлное Дурѣчное прав-
лѣнїе отрапортовать, засрнисте-
чить бѣ комъ рапорт отприсить
о подвѣдомитственный Городовому Ми-
страту Сиитїи, Ихъ Ивстномъ
Строѣнїи, Сицинъ обвѣлечїи, и нѣмо
рѣчѣное описанїе Городу прошу
росу; а трирвыя Дѣйтъ рубли
Дѣнїи Взысить изъ Ивстребованїи
отъ Ивстодїи Городничю отолидъ
Приобщенїи; Ивсѣ Ипоннить
по Сурнѣлу Бурмістр Жуковъ Ивтішко
Бурмістр Ендасъ Завацкій
Ратманъ Варфоломѣй Дмитровъ
Ратманъ Павелъ Сокій
Ратманъ Іоаннъ Писахонтъ
Ратманъ Мананко Абрамовъ
Дарифтарь Василій Дарошенко.

Въ 1ш
7 сент.

1797го года Октября 20. Тина вмѣ
Оброширосский городовой магистр
Примудотовъ Ицко Бер

Ратманы.
Якубъ Ентишко
Иудъ Завецкій.
Ратманы
Изъ Христофоръ
Сарфтоломей доморовскій
Павелъ Сенцкій
Изъ Евреевъ.
Ровелъ Пинхосовичъ
Минашко Абрамовичъ.

По полу
по ко
въ. Ф
тей.

Въ Общемъ Собраніи Примудотовъ рассмотрѣвъ
Данныя Отъ тина Тинейка
Разнаго Законовъ Приказали:
Оное Записать въ Журналъ.

Бурмистръ Якубъ Ентишко.
Бурмистръ Евсей Завацкій
Ратманъ Варфоломей доморовскій
Ратманъ Павелъ Сенцкій
Ратманъ Іоаннъ Пинсуховичъ
Ратманъ Минашко Абрамовичъ

Секретарь вашимъ дорошенко.

1797го года Октября 21. дня Фрегелинской

Въ Прозскуровскій Городовой Магистратъ

О Принадлежащіе Ему

190

Бурмистры.

Якубъ Ольшанскій.

Яцекъ Левацкій.

Ратманы.

Изъ Христіанъ

Варфоломей Амбросій

Павелъ Сонцкій.

Изъ Евреевъ.

Ровелъ Шмихоховичъ.

Мошко Абрамовичъ.

ПОПОЛУ

ночи

въ 8ми

часа

СЛУШАЛИ.

Подписано	Подписано
Бурмистромъ	Бурмистромъ
Ратманы	Ратманы

Сообщеніе Прозскуровскаго Духовнаго Правленія вношу Протоіерей Петръ Трошевскій Православнаго Свидѣтельства Сына вдовы Шохъ Михаила Витковича Отъ Жалобою Надзирателя мѣстечка Николаева Еврея Шіолму Отличаемаго Ему Витковичу Отвѣтъ Евреемъ Шоломою Тѣмжъ Ровоевъ. Для того, ПРИКАЗАЛИ:

Одному Правленію дать Знать письменно Дабы оное Прошителю Сына Ортатокъ Свидѣтельства Михаилу Витковичу объявило, Чтобъ онъ въ Своей обидѣ Отличенной Ему Жалобѣ мѣстечка Николаева Шляхтичу Евреемъ Шіолмою Ешковичемъ подалъ Жалобу Протѣ Рей Тверской Гидробовой Думѣ

сообщеніе то слано отъ 22 Декабря подъ № 208

[illegible] Ano [illegible] Gen-
[illegible] Ano [illegible]
[illegible] [illegible]
[illegible] [illegible]
[illegible]

1797го года Октября 22 дня

Опосацкой городовой магистрат

въ присутствіи тыхъ

191

Въ Бурмистры.

Якубъ Бытнитко

Яцекъ Завацкій.

~~Раттманъ~~

Изъ Христіанъ

Серпутовъ Осипъ Романовскій.

Привелъ Содержіи

Изъ Евреевъ.

Гавель Пинехо вичъ.

Манитко Абрамовичъ.

По по

шу по

въ 8ми

часу.

Въ ономъ собраніи присутствующіе

Заняли мѣста. Это число

нѣтъ разныхъ указовъ

Правительствующихъ. Оное записано

въ Книгу.

Бурмистры Якубъ Бытнитко

Обрамистры Яцекъ Завацкій

Раттманъ Серфотомій Романовскій

Раттманъ Павелъ Сосецкій

раттманъ Гавель Пинехо вичъ

раттманъ Манитко Абрамовичъ

Вахмистръ Василій Дорошенко.

1797го года Октября 23. дня Я Ал то-
Обросимовскій городовый Мих Старин-
Обрядитель Ивановъ

192

Купцы
Яковъ Вытегжанинъ.
Андрей Дарницкій.
Ратманы.
Иванъ Хрисанфовъ.
Варфоломей Домбровскій
Пивовъ Сыцкій
Иванъ Евграфовъ.
Розовъ Тимоѳей Ивановъ.
Мещане Мирошниковъ.

Полно №
по чи
вѣ в.
Всего

СЛУШАЛИ.

Сообщеніе изъ просмуровской почтовой конторы, коимъ дается знать, что Именнымъ высочайшимъ указомъ Россійской Вѣдомости, Пророчественный Календарь такъже и новоучрежденныя всякія вѣдомости, кои будутъ сего 1798го года Зимняго времени въ нашемъ городѣ Конторы для раздачи въ Императорскій Россійскій Почтамтъ деньги; Сколь по сей Ведомости и выписки Ивановъ вѣдомостей изрочтено должно взыскать денегъ, ежелибы въ вышеуказанную Контору дать имъ будетъ повелѣно. Рѣшено; ПРИКАЗАЛИ. Находящимся Купецкостей.

Купцы про то хотятъ крѣпостью	Купцы хотятъ изрѣчи пылевой ходатаи
	объявлено сегодня 23. числа

Quæ ipse fecit et ea quæ ipsum fecisse.

Ethnica et Judaica

Ad Ill.mum Prælatum
Ill.mum Cuperniensem Monasterium
Ordinis Cistercensis Bernardi
Monachum professum Monachum
Benedictum Abbatem Bellevaux
Ordinis Bernardini Cisterciensis
Congregationis Gallicæ
Bernardus Egnatius Ivano
Philippo Antonio Bruno Estrumbe
Philippo Antonio Bruno Estrumbe
Bernardus Egnatius Ivano

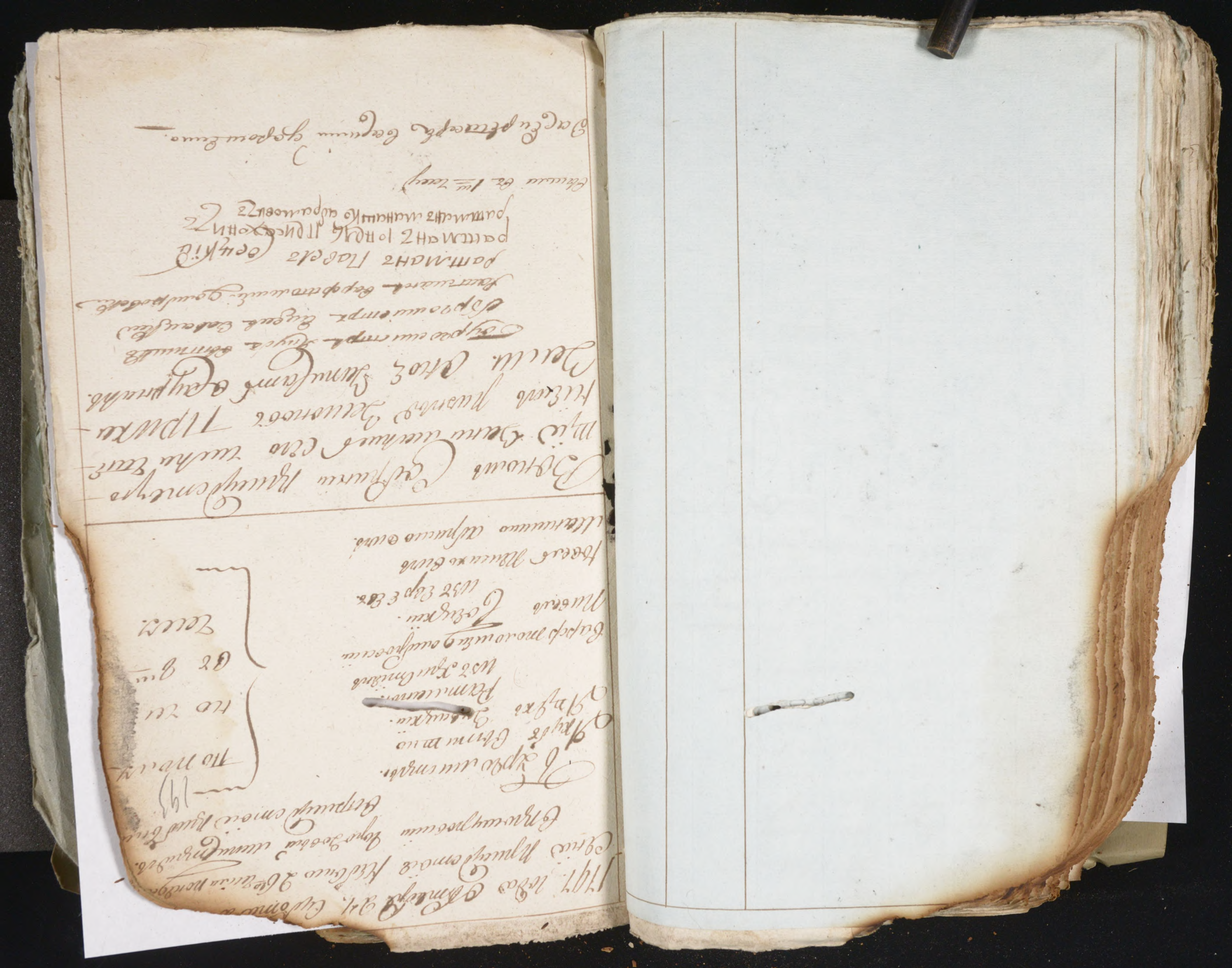

1797го года Октября 27го дня вторник
Новгородской Городовой Магистрат
в Присутствіе Прибыли.

144

О Бурго мистры
Яковъ Витошко
Яковъ Вавишкин.
Ратманы.
Изъ Христіанъ
Варфоломей Амбросимов
Ривель Сонцкій
Изъ Евреевъ.
Ювель Моисеховичъ.
Мошко Абрамовичъ.

СЛУШАЛИ.

Сообщенной Зарицкою Кибенко Зимеонов
Суда поимя сидѣть Знать нетчиков
Вовсѣ Это Магистрата объяснили
Мѣстечки Ермолинецъ Евреевъ Подгай
Отъ зевшихъ объ смертоубивствѣ Ста
Рубличичи Крестьянина Федора
Мстовского, ной въ мѣстечкѣ
Розыскалось, а отъ Каких не
Извѣстно куда, отъ Евреевъ
Хаимъ Евреев арономъ Рувимо
вичъ Всѣ Магистратъ Приняли.
Увѣтовъ Второсудов сносить Дозво
вомъ Магистрату; ПРИКА
ЗАЛИ: Отнюдь Евреи арона Рува
новича призвать в Присутствіе
Магистрата в Дѣлѣ Полевскій

Иждивенцы	Подписки
Токолы	Ифрурвеи
Крестьяны	Полнечей
	Поклаты.
—	Свѣдѣнія Данъ Е остав 29

Тополь
по 140
в 8ми
тиц

Quæ ipsemet begimus deprome tuo.

1797го года Октября 28го дня

Въ Гросгуровской городовой Магистратъ

Въ присутствіи Онаго Магистрата

195

Бурмистры.

Яковъ Бытинскій

Андрей Заборецкій

Ратманы

Изъ Христіанъ

Сафертоломей Домировскій

Павелъ Сенцкій

Изъ Евреевъ

Ровель Мисаховичъ.

Манашко Абрамовичъ.

Поп[illegible]

гоч[illegible]

въ в[illegible]

сист[illegible]

Въ ономъ собраніи присутствующіе

Данилевичъ Сто[illegible] Степанъ

Разнымъ Законовъ Приказали.

Оное записать въ Сиротскій.

Бурмистръ Ещуръ [illegible]

Бурмистръ Андрей Заборецкій

Ратманъ Сафертоломей Домировскій

Ратманъ Павелъ Сенцкій

Ратманъ Ровель Мисаховичъ

Ратманъ Манашко Абрамовичъ

Явились въ 1м часу

Секретарь Василій Дорошенко.

1797го года Октября 29. дня

Сенцо сгоровский городовый маршалок

Въ присутствіи Прибыли

196

Ратмистры.
Мусъ Ыцко
Мудхъ Давыдкій
Ратманы.
Изъ Христіанъ
Сарфтовъ Мордхаровский
Павелъ Сенцкій
Изъ Евреевъ
Ровель Писахъ Янъ
Мансонъ Абрамъ Янъ.

по полудни
по 7ми
въ 7ми
часъ.

Въ ономъ Собраніи присутствующіе
занимали Сенцо чемъ степеній
Разрѣшъ Захоновъ. Приказали.
Отсе Записать Журналъ

Бурмистръ Мусъ Ыцко
Бурмистръ Мудхъ Давыдкій
Ратманъ Сарфтовъ Мордхаровскій
Ратманъ Павелъ Сенцкій
ратманъ Іонель Писахонитъ
ратманъ Манашко Абрамовичъ

Вышли въ 1ми часу

Васиръ Тарѣтовъ Василій Дорошенко.

1797го года Октября 30го дня

Отпросившийся Городовой Магистратъ

Отсутствуетъ — Прибыли

197

Бурмистръ		по полу
Аптекарь	Витишко — —	
Судья	Завацкій — —	по 100
	Ратманъ	
	изъ Христіанъ	88
Ратманъ	Домбровскій —	
	Гонцкій — —	
	изъ Евреевъ	
Ратманъ	Шмахо вичъ — —	1002
Ратманъ	Абрамовичъ —	

Въ отсутствующіе Занимались Сего числа Постановленія Разныя Заключенія Приказали.

Оное Записать въ Журналъ

Бурмистръ Ануфрій Витишко

Обрасшіеся Евдокимъ Завацкій

Ратманъ Варфоломей Домбровскій

Ратманъ Павелъ Гонцкій

Ратманъ Іонелъ Присхожій

Ратманъ Манашко Абрамовичъ

Вышли въ 1ый часу

За Секретаря Василій Дорошевичъ

1797 года Октября 31. числа Судо[illegible]
Ноября 1го воскресенье присутствовали
2го дня росследующихъ.

198

О прошуровании городовой мини[illegible]
О присутствии Прибы[illegible]

Гурдомистры.
Яковъ Ов[illegible]
Иванъ Савицкий
Ратманы.
изъ евреевъ
Варфоломей Домировский
Ривель Сечицкий.
изъ евреевъ
Ровель Моисеховичъ
Мещане по Абрамовичъ.

По полуночи въ 4ми часу.

СЛУШАЛИ.

Сообщенный Здешнего Господина Губернского Коллежского Асессора Тихонова Справы сынного печатного двора Извлечения о Высочайшемъ Императорского Величества Указа Его Императорского Величества Сенатуи подтвердить и наитвердо сильно наказать тех Правителей чиновников объ Евлежении рыбтеней тяжущихся по обсуждению Штовы Сейчас отъ которыя Губернской Ни Коллеги

Роди сро тохо вы Кулеть	Роди чинов, порядкем полнечи полнеты.
=	С полнечи а до Восхода исообщить Кулеть.

роточа шоста Кромѣ на-
ить наблюдачів обѣщ-
ратою выборщиковомъ
городовомъ магистратѣ;
Приказали: Принесенныя
ромонъ Сообщенія Эдчатной
Эпизиплярь Записки [illegible]
губ Книгу, исслучая ратиѣ
ивъ опредѣленіи потребнымъ
дѣлишъ поступать послѣ
онаго Вешоскій ніе шаг-
ить по журналу.

Бургомистръ Ядуръ Вытишко
Бургомистръ Ядуръ Завацкій
Ратманъ Варфоломей Домбровскій
Ратманъ Павелъ Сенцкій
ратманъ Іоаннъ Присухоніцъ
ратманъ Матвѣй Абрамовичъ

Вѣчнымъ въ 1797 году

За Секретаря Василій Дорошкевичъ.

1797го года Ноября 3го дня Вторникъ
въ Пречистовскій городовый Магистратъ
въ Присутствіе Прибыли

144

Бургомистръ.
Ядуръ Вытишко
Ядухъ Завацкій
Ратманы.
Изъ Христіанъ
Варфоломей Домбровскій
Павелъ Сенцкій
Изъ Евреевъ.
Іоаннъ Присухоніцъ
Матвѣй Абрамовичъ.

110 по 1м
110 чи
въ 8м
111 2.

СЛУШАЛИ.

Сообщеніе Здѣшняго Почтоваго Дорожнаго Чиновника Коллежскаго Асесора Тихонова, Присланнаго рапорта о решеніи Казначейства по дѣлу о Скаминскомъ Евреѣ по Вѣдомости Пречистовскому Городовому Магистрату Скупщикъ Мещанъ Аррутамъ Семеновъ Дрыгинъ Рублей подотчетныхъ отъ Казначейства. Для того въ Пречистовскомъ Городовомъ Магистратѣ: ПРИКАЗАЛИ:
Призвать въ Магистратъ.

Почтовые деньги	Коллежскій секретарь исполненій Поплевы
Исполненно по ему	—

[illegible]

[illegible]

[illegible]

1797го года Ноября 4го дня. Ср.

Ваше сиятельство Городовой Магистрат
в присутствіи прибыли:

Бургомистры
Якубъ Витмо
Арцахъ Завецкій
Ратманы
изъ Христіанъ
Андрей Томашевичъ
Павелъ Сойцкій
изъ Евреевъ
Ровенъ Пинхасовичъ
Минко Абрамовичъ.

Попому
ночи
отъ 9
ти
часа

Слушали:

Когда про	Когда чинили
то полы	обрушили
Христіанъ	полы дома
	поломали
протоколъ	Рапортъ
подписанъ	послѣдъ
ноября 4.	ноября 4
	Под № 214

Его Императорскаго Величества Указъ изъ подсмотренного Сенатомъ Дѣлъ изъ Правленія прошлаго августа отъ 29. Под № 12745. послѣдовавшей потребованію просящаго Ровенскаго Магистрата 3а дней Рутъ абитуа ро Ейо очча Предписанія, чтобы Магистратъ отъ обнадеживанія обстоятельствъ покихому обвиненію Ему наладить ранѣе взысканіе такой денегъ которыми онъ нѣкоторымъ Зовется, и притомъ Столь многоразмѣрное Количество, вправ Судебной палатѣ обнадеживанія, и Ду ховному правленію доне Сте

[illegible] [illegible] [illegible]
[illegible] [illegible] [illegible]
[illegible] [illegible] [illegible]

1797го года Ноября 5го дня

Полицмейстер Городовый Магистрат

В Присутствіи прибыли

202

Бурмистры.

Якуб Выпитко

Андрей Завацкій

Ратманы

Из Христіянъ

Варфоломей Домбровскій

Павелъ Сочацкій.

Из Евреевъ

Юшелъ Присахонъ

Манашко Абрамовичъ.

По полудни

ночи

В 8 м

Часу

Въ ономъ Собраніи Присутствующіе

Разсматривали сію числа полученныя рапорты

Доношенія. Приказали. Оповестить —

Сам

В Журналъ

Бурмистра Якуба Выпитка

Бурмистра Андрея Завацкаго

Ратмана Варфоломея Домбровскаго

Ратман Павелъ Сочкій

Ратманъ Юшелъ Присахонъ

Ратманъ Манашко Абрамовичъ

Вышли

В 12 часу

Секретарь вашим здоровьемъ.

1797го года Ноября 6го дня Пятница

В Петросишковской городовой ратуши Сенат
В присутствіи прибыли

Бурмистры.

Якуб Выпишко
Яцко Завацкій
Ратманы.
Из Ивановъ
Варфоломей Домбровскій
Павелъ Сорочкій
Из Евреевъ
Ювелъ Пасиховичъ
Манашко Абрамовичъ.

по полудни
ночи
въ 8мъ часу

В оном Собраніи Присутствующіе Занимались Сею числа чтеніемъ разныхъ Законовъ. Приказали оное Занесть въ Журналъ.

Бурмистръ Яцко Выпишко
Бурмистръ Яцко Завацкій
Ратманъ Варфоломей Домбровскій
ратманъ Павелъ Сорочкій
ратманъ Ювелъ Пасиховичъ
ратманъ Манашко Абрамовичъ

Выше
вѣ 1. часу

Секретарь Василій Дорошенко.

1797го года Ноября 7. Суботта 8го дня
сего присутствія небыло 9го дня по кедыми
Вполномочный городовый магистрат
в присутствіи 5 прибыли.

264

Бургомистры.
Якуб Вотитко
Яцко Завацкій.
Ратманы
Юзеф Дзиетенко
Варфоломей Домбровский
Павел Сорецкій
Изеврев.
Манашко Абрамовичов.

по чин

в 8ми

часы.

В оном собраніи присутствующе
занимались сего числа нижеписанным
разным делопроизводствам
оное записать в журнал —

Бургомистр Яцко Вотитко
Бургомистр Яцко Завацкій
Ратман Варфоломей Домбровский
Ратман Павел Сорецкій
ратман Юрко Присахонитч
ратман Манашко Абрамовичов

всего
в 1. часу
Радиретарь вашими здоровьемо —

1797го года Ноября 10го дня второго
Просмотровый городовой магистрат
в присутствіе Приговорили

Бурмистры.
Жуй Бытишко
Жень Завацкій
Ратманы.
Из христіанъ
Варфоломей Домбровскій
Павелъ Сецкій.
Из евреевъ
Мансишко Абрамовичь.

Пропо[illegible]
ночи
до 8ми
часу.

Въ Ономъ Собраніи присутствующіе
Ратманы Сто числа Истеніемъ рязныя
Дежо нов Прикасали Оное
Записать въ журналъ.

Бурмистръ Жуй Бытишко
Бурмистръ Евсей Завацкій
Ратманъ Варфоломей Домбровскій
Ратманъ Павелъ Сецкій
Ратманъ Юшка Писахонитъ
Ратманъ Мансишко Абрамовичъ

свимъ
вбі. гаку

За секретарь василій Дорошенко.

1797го года Ноября 11го дня Сре

Новгородскій Городовый Магистр

При судѣ прибыли

Бургомистры.

Яхубъ Выпитцо

Яцекъ Давидцкій

Ратманы

Изъ Христіанъ

Варфоломей Самборскій

Пиесъ Сойцкій

Изъ Евреевъ

Менашко Абрамовичъ.

СЛУШАЛИ.

Сообщеніе Магистрата о всемъ бывшемъ Городничемъ Ким Ефимовичемъ Горлановой Отрицательномъ отъ Дворянства подписанномъ Прошеніи и о разрѣшеніи оное чиненномъ поданномъ Ея Императорскому Величеству по Отдѣ 1го Одесскаго 2го Окладныхъ 3. Опредѣленіи Чиновъ, повѣтоваго Нисменю Дворянскаго Судовъ, да Городоваго Магистрата Секретарямъ подставленіи оныхъ Къ по сдѣланному Дворянскому Ходоку Натримкину Сдѣ шествіи на 25е Число, для того отношеніе Городовомъ Магистратомъ; ПРИСАСАЛИ.

Требованія указомъ подтвержденнаго

Чиншевыя	Повинности
Чиншевыя	Дворянскія
Чиншевыя	Повинности
Чиншевыя	Дворянскія

...нашего Правленія Ордынской
Думы Сочинить Объявить
Господину Прокурору, а Ек-
...тарю объявить Ежелибы
по Явился Сдѣлать новой
...ровый Судъ Для Сочиненія ти-
...ковыхъ Ведомостей чтобы
...исполнить по Сумму.

Бурмистръ Яцко Бытинскій
Бурмистръ Енсель Васацкій
Ратманъ Сарфатомей Амбровскій
ратманъ Павелъ Сонцкій
ратманъ Юрко Присахонецъ
ратманъ Манашко Абрамовичъ

выше
въ 1. году

Секретарь Василій Дорошенко.

1797го Года Ноября 12 числа Четвертаго
въ Ниосифовской Ордынской Думѣ
въ Присутствіи Прибыли.

Бурмистры.
Яхъ Бытинскій
Яцкъ Васацкій
Ратманы
Изъ Христіанъ
Сарфатомей Амбровскій
Павелъ Сонцкій.
Изъ Евреевъ
Ювель Пинехо вичъ.
Манашко Абрамовичъ.

Всѣ по
Почи
Въ 8
Всѣ

СМУ ШАЛИ.

Сообщенный Дерптскаго Господина Городничаго Коллежскаго Асесора Тихоновой Присылкою Четырехъ Печатныхъ Экземпляровъ Свидѣтельствъ, о Принятіи Присяги Чиновниковъ Дворянъ Дерптскаго Уѣзда Вновь Аттестованныхъ отъ Новаго Сената Генералъ Рекетмейстеромъ Рылеевымъ въ Санктпетербургѣ, для того въ Ниосифовской Ордынской Думѣ изъ Министерствъ, и Указами: Принятыхъ Присягъ Свидѣтельствъ Экземпляровъ одинъ записать на столбцы Книгу

Когда про тчоноль	Чьяго Чина Кавалеръ Чьи Чьи
Истя	
ряно	
по сему	
Сму	
ну	

ранит. Отговорили для
управленію. поэтому шаго-
дній сей исполнить
надлежащу

Бурмістра Януш. Свитыцкі
бурмістра Яцеп Завацкій
ратманъ Варфоломей домбровскій
ратманъ Павелъ Сосецкій
ратманъ Юнусъ Присахонитъ
ратманъ Манашко Абрамовичъ

вышли
въ 1 часу

Секретарь всемилостивѣйше.

1797го года Ноября 13го дня Ми
Относящовся Городовый Маг
Выпишудетай Пр

Бурмістры
Януш Свитыцкі
Яцек Завацкій
Ратманы
Изъ Христіанъ
Варфоломей Домбровскій
Павелъ Сосецкій
Изъ Евреевъ
Юсель Присахонитъ
Манашко Абрамовичъ.
Слушали:
Сообщенной Деревнею Господина
Городничаго Тихонова Сторожевой
Ведомость Копіи реестра Сколько
Какимъ именно Days имѣть Кар
Шики требуютъ Принять Выпуск
Находящимся помѣщенными въ
реестре Коды Кадетъ отъ
Вирода Мѣщанъ, или Кто
Онай Тряхтовъ Съ Города вдру
гой Изъ Что Кадетъ Тавостъ,
Въ Какой именно, имѣть Сыно,
Кто Кагель Отцовой Кадетъ,
Или какой Фамилиное Недвижи
мое Имѣніе Есть, потомъ
Удостоить Какъ Господинъ
Городничаго, Сей Мо

208
Пом
по чи
Въ Д
Гал

Подлинно помѣщенъ	Подлинно Ревизскій исполненій Числомъ
Протоколъ подписанъ Декабря 2 дня	Сообщенной послѣдняго Января 27. дня подъ № 25 1798. года

[illegible] cuiusdam de Espedeno
[illegible] de 11½ Hercatis
[illegible] Elpaugus Burnaria
[illegible] Bernardi Gapo-
[illegible] Bernardi Hugo Bernardi
[illegible] Bernardi Hugo Bernardi
[illegible] Bernardi Hugo Bernardi

[illegible]

[illegible]

[illegible]

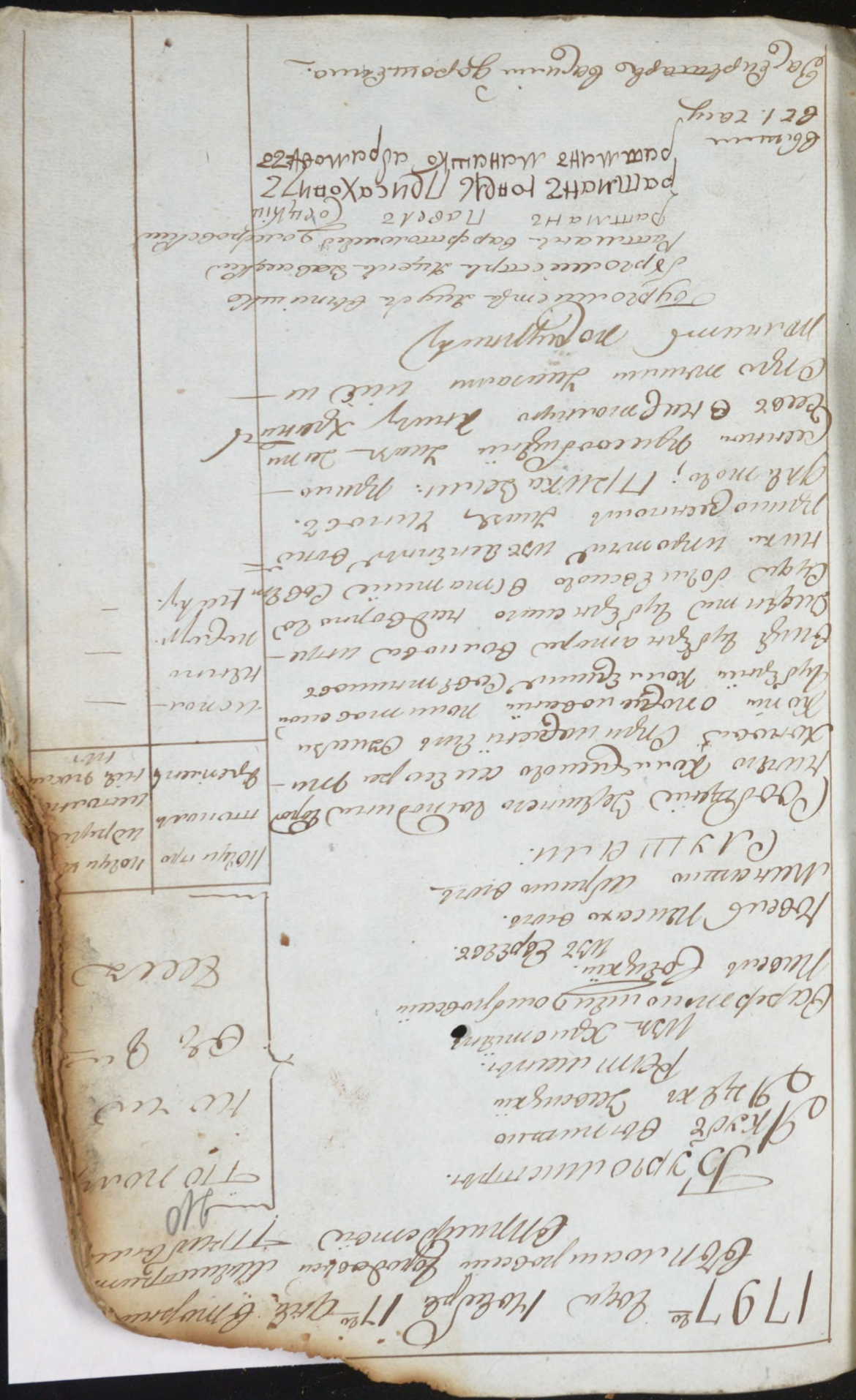

1797. Года ноября 18го дня. Среда.

Въ Новгородской Городовой Ратушѣ

Присутствіе

Бурмистры.

Яхудъ Вытишко.

Мудъ Завацкій

Ратманы.

Христіянъ

Христіянъ Домбровскій

Евреевъ

Евреевъ Мишкховичъ

Мишко Абрамовичъ.

Слушали.

Его Императорскаго Величества указъ изъ Подольскаго Губернскаго Правленія отъ 12го Сего Іюля подъ № 17371 по-слѣдовавшій, гораздо Сего Апрѣля 24 дня сообщенно отъ онаго Правленія въ подомную Ратушу Чтобы Ратманы Учинить объ оной Грамотахъ Выправку и Правленіе Увѣдомили, Куда то отнесено было Городовое Правленіе; Приказали: Опытнѣй оного указа въ Подомной Губернской Правленіе

Подомной Ратушѣ		
	Когда ~~указ~~ Ратманы	Когда указъ изъ Губернскаго Правленія исполненіе посланъ
	исполнено подомной Ратушѣ	Рапортомъ ноября 17 дня № 215.

Портовит на житя
ревъ Котко Соотвѣт
ствую щій исполнить
по сурнику

Бурмистръ Андрѣй Бутешко
Бурмистръ Андрѣй Завацкій
Ратманъ Варфоломей Досифровичъ
ратманъ Павелъ Сенкій
ратманъ Юрій Присахонъ
ратманъ Манашко Абрамовичъ

всѣмъ
въ 1. гачу

За секретаря василій дорошенко.

1791. Года Ноября 19.го дня Сего Бур
Мосцовский Городовый магистрат
Присудствие имели

Бурго мистры
Яхуб Витшин
Яхуб Завацкий
Ратманы
из Християнъ
Варфоломей Домбровский
Павелъ Сосицкий
Из Евреевъ
Ицко Лисяхонъ
Мошко Абрамовичъ

212
Пом
мучъ
6 8 7
Ис

В Ратушу Собраний Присудствую
щи Зане маючи Сво чыны
Чтенїемъ рижнъ Законовъ
Прихи Земи Онъ Записъ
Въ Сурнилъ

Бурго мистръ Яхуб Витшинъ
Бурго мистръ Яцекъ Завацкий
Ратманъ Варфоломей Домбровскъ
Ратманъ Павелъ Сосицкий
Ратманъ Ицко Лисяхонъ
Ратманъ Мошко Абрамовичъ

Вышли
Въ 1. часу

За секретаря Василий Дорошенко

1797го года Ноября 20 дня Пятого

Спасскаго Городоваго Магистрата

Спасскаго Уезда прибыли.

213

Бургомистры

Яков Вытинско

Яцек Завацкій

Ратманы

Ив Христіанов

Секретарь Домбровский

Павел Сочицкій

Ив Егоров

Павел Тайнаховичь

Минатий Абрамовичь.

СЛУШАЛИ:

Сообщение Тысмеровскаго Уезда Города Ничего Комендантова Секретаря Тихонова Приношение Копіи Ея Величества Подлиннаго Губернскаго Правленія Ордонансовъ два Печатныхъ Для Ежедневнаго Опредписанія Опроизводствій Разсмотрѣній Попредѣленій Повелѣть тѣмъ Объявить ной Публичному Какъ Денгго Судьямъ Исполнять въ Судахъ Почетнымъ Городовъ Учрежденныхъ Чрезъ Кромѣ Ежегодно Приглашаемъ Членовъ Магистрата Бить Такъ Секретарю Тодо —

Когда что	Когда и что изъ другіе школы — ній по — слать.
Тысоль Прелесть	—
Исполненно	—
Посему Журнал	

По полу

Почи

Ов 8ми

Ежегодно

Ethnum
Ee / 7449

Dag Eiaperrenpho Begum Sepaurzwo.

1797го года Ноября 21. Суботе

Всемилостивейший Присутствіе нѣвмо —

23го дня. Понедельникъ.

214

Вятской Провинціальной Магистратъ

в Присутствіе прибыли —

Бурмистры.

Яцубъ Янкелевичъ

Янкелевичъ Давидовичъ

Раитманы

Варфоломей Ивановичъ изъ христіанъ

Павелъ Сойцкій изъ Евреевъ.

Ковель Михайловичъ

Менсимовичъ Абрамовичъ.

по полн.

по чи

въ д

Есть

СЛУШАЛИ.

Его Императорскаго Величества указъ изъ Подольскаго Губернскаго Правленія отъ 18. Ноября подъ № 17822го послѣдовавшей попредставленію Гостодина Губернатора Сказано про журнал Предписаніе — Что бы отъ Ратуши прислать Отвѣтъ Мѣстъ при описаніи Дѣлъ и по подлежащей вѣдомости въ данной истраченно Отъ и въ предписанное время, Для вѣдомости Суда въ Департаментъ Ковельской и Брестанской для и по Губернскому Прокурору, для того въ Вятскомъ провинціальномъ Городовомъ Магистратѣ; Гдѣ всѣ Ратманы Сполурятся сего дѣла Вруженныя	Подать прошлый протоколъ	Подать данной подтвержденной Протоколъ
	И сколько нечего Ратуши — Сатуру на Ру	Рапортъ посланъ Ноября 25 дня подъ № 226го

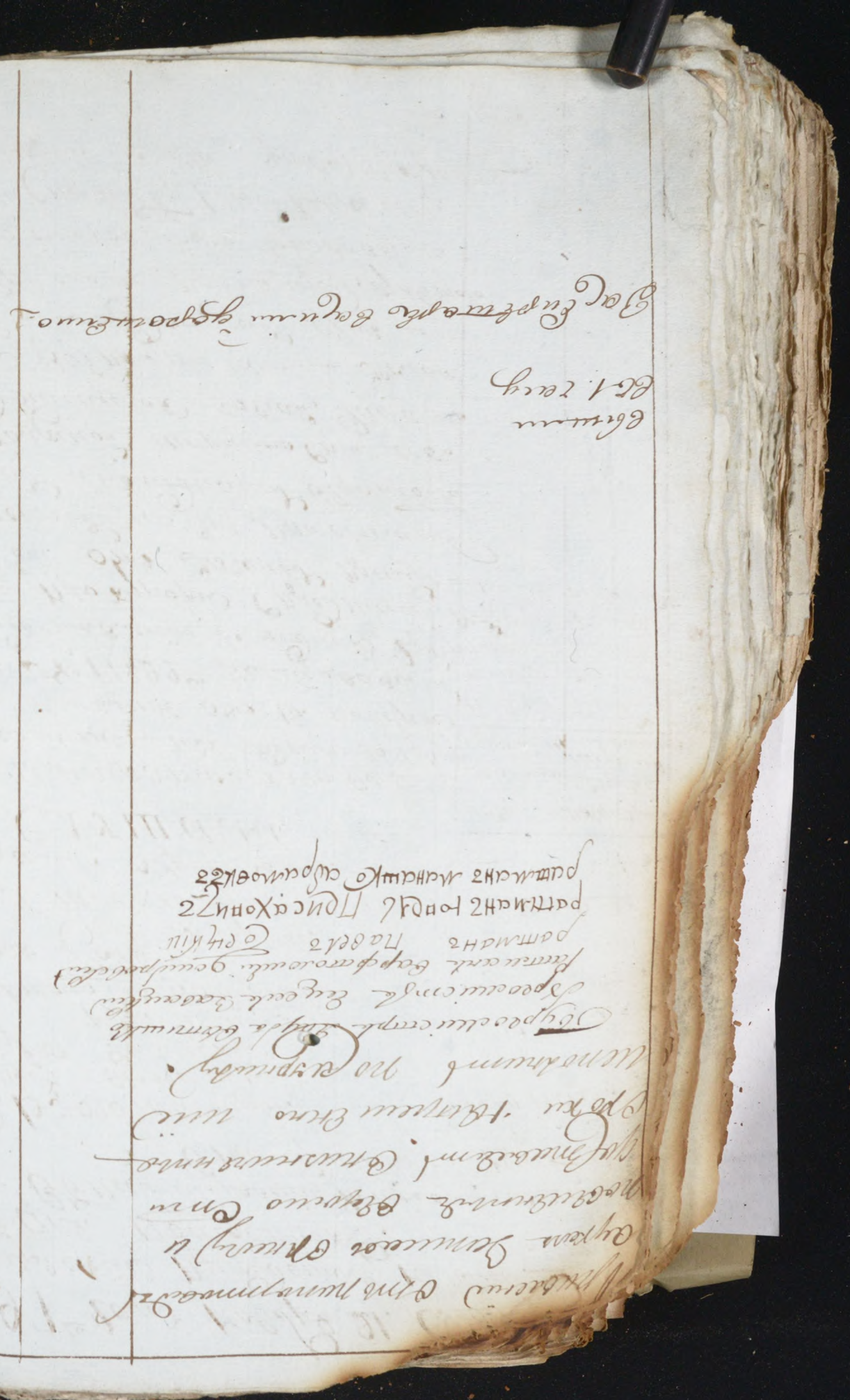

1797го года Ноября 24. Торжество
после Всемилостивейшаго рассмотрения при
Судствіе набыло 25го дня Среда.

Смоленскій Городовый Магистратъ
въ присудствіе прибыли

Бурмистры.
Якубъ Вытитло
Андрей Довыцкій
Ратманы
Изъ Христіанъ
Варфоломей Домбровскій
Павелъ Сочицкій
Изъ Евреевъ
Гавелъ Пейсахо Янъ
Мойшо Абрамо Янъ.

По полуночи въ 8мъ часу.		
	Когда прочтены были Кредиторы	Когда читаны были журналы полицейскіе
	Прочитано подписано Ноября 25. дня	Рапортъ посланъ Ноября 25 дня. подъ № 2277

СЛУШАЛИ.

Его Императорскаго Величества Указъ изъ Подолинской Губернской правленія отъ 19. числа подъ № 17935 Предписывающій чтобы Городовые Магистраты идя Отъ Фридсіи Фунтъ Составъ объ Цѣнѣ Присудствіе объ Сколько повытно означенной пропорціи для разпоношенныхъ Народъ войскамъ Команды потребно будетъ дровъ на Значитъ вопросныхъ Сколько доставить могутъ покупкою

доходовъ а потомъ
по отношеніи ревизорскомъ отъ
гласныхъ гражданъ обывателей и
евреевъ во хрупъ сивутрахъ
времени наблюдать дабы ни
по мщенію отъ никто
обременяемъ небылъ чтобы
достаниями оныя неотмѣнно
предъ нашу тутешнюю расправу
ищи до 10. дней. Дѣлать
и по существенному городовому
мѣстоправленію Приказемъ.
по получаніи всего этого
дѣлаемое губернское правленіе
отрапортовать имъ вели-
сеть въ книгу со отзывомъ
гражданскою дѣлою обще при
судствіе недерующій дело-
отношеніи гражданъ съ евреевъ
18. сколнеей дроби изъ городскаго
доходовъ шинковъ доставлять
оными евреями подоплатить на
оныя дроби дѣлать сообразуя
гражданскую душу по семъ сочи-
нить особой протокулъ. за Секретарем

2. Его Императорскаго величе
ства указъ изъ подольскаго Губерн
скаго правленія отъ 18. ноября подъ
№ 17871. послѣдовавшій поучаясь
правительствующаго Сената отно
сительно постановленія порядка

Протоколъ подписанъ 25. ноября

рапортъ получен 14 дня подписанъ 24

Судопроизводства всѣхъ принадлежа
щихъ мѣстъ губерніи подольской
уѣздевъ повысочайше изданнымъ
новымъ штатамъ отъ свободно
гражданскаго суда вдействіи есть уро
ловъ и гражданскимъ дѣлъ дабы
оныя на одной новой чистой пред
ложенной подномоченными судами
постановленіи приказамъ городовымъ
мѣстоправителямъ отъ сей предпи
санія следуетъ ежа отъ оныхъ
судовъ городовыя мѣстоправителя
по уголовнымъ и исполнительнымъ
дѣламъ помощники вдействіи
доставлять еще мѣсячно во
становленныя сроки перваго
гражданскаго суда вдействительно
ныя апосленныя вдепартаментъ
гражданскихъ дѣлъ къ губернскому
прокурору, а въ губернское прав
леніе такожъ вдействіи
болѣе уже не приемлютъ. Губер
торъ вновь сирозскомъ городовомъ
мѣстоправителямъ Приказамъ: сколь
ко имѣетъ гражданъ подольскаго губер
ское правленіе отрапортовать а отпи
томъ объ гражданскомъ дѣлѣ сирот
скомъ полновѣсными судами рапорто
донесть губернскому правленію и при
томъ просить оставить городовыя

Дмитриевъ Гражданскую Дѣлу по тяжбѣ и Словесный Судъ имѣетъ въ смотрѣніи въ 796-мъ году въ сей мѣсяцъ отъ учрежденныя и установленныя послѣ всевысочайшаго Городоваго положенія Судъ отъ свободнаго народа сей дѣлонихъ россійскимъ дѣлъ идѣ ихъ въ прочитанія во Звонитъ. потомъ сочинить протоколъ.

выше въ 1-мъ чину.
Василій Дорошенко.

1797-го года Ноября 26. дня Четвертаго Сенатскаго Городоваго Магистрата Стряпчей прибыли

Бурмистры
Якубъ Вытитко
Андрей Засицкій
Ратманъ
изъ Христіанъ
Варфоломей Дорошевскій
Павелъ Содацкій
изъ Евреевъ
Павелъ Писаховичъ
Мартынъ Абрамовичъ.

СЛУШАЛИ.

Указъ Императорскаго Величества данный изъ подомнаго Губернскаго Правленія отъ 18-го Февраля подъ № 17709-го Стряпчимъ прочитанный два Экземпляра о Государственномъ Высочайшемъ Сенатѣ Указа Строгости Дѣлопроизводства того Отечественнаго Городовомъ Магистратѣ; Приказали: Отмучей отсылка Дѣла вподомное Губернское Правленій отрапортовать а Приговоренный Приговоръ Экземпляръ Дѣлъ писать въ Книгу Записать

Мѣщанъ по полу Кремлевъ	подписали Мѣщане
Мѣщанъ Не по сему Стряпчій	Рапортъ послѣ ноября 26. дня подъ № 229

№ 17
по полу ности въ 8-мъ часу

Рапорт посланъ декабря 31. дня подъ № 259

Дворянскій Депутатскаго
Корпусу исполняющій
Дѣла исполнить по сущему

2е Предписаніи подписанному Казанскаго
Корпуса Депутату изъ Экспедиціи Кольтовъ
Орловъ Сентября отъ писанъ
19. дня подъ № 186ти объ ноября
Отвѣтѣ всѣмъ обывателямъ 26 дня
Кто изъ нихъ поселиться хотятъ
въ Корпусѣ Депутатскомъ наступящаго
1798го года исправительно
Сенія объ ономъ дать знать
Городничему или Земскому
Суду чтобы изъ Семинаціи
наступящаго года тѣхъ равно
состоящихъ изъ Дворянъ
Явились въ магистратъ пер-
выя отсылаемы быть въ Ку-
печество а послѣднія отди-
даны Ратманамъ или на
состояніи быть въ купечествѣ
или оставленіи записаться
Ратманамъ исполненіи 1го Февраля
Споказанія чтобъ записать
порядкомъ отступившихъ
кровъ изъ числа бѣдно
гражданъ Звенья 2го подобно
такожде наступящаго года.

Ратманамъ состоящихъ въ
Цеховыхъ Ратманскихъ и 3го от-
состоятельныхъ быть въ гилдіи
принять вопросъ Экспедиціи въ
Декабрѣ 1797го, Февраля; Прика-
зали: оно дурсей оного предпи-
санія отрапортовать а подлин-
ному Городничему и Земскому
Суду сообщить чтобы о-
ный Учинили первой второй
апелляціи въ Ратушу нарумли-
ціи чтобы Семинаціи быть
Купечествомъ наступящаго 1798 года
Явились всѣ и магистратъ для
объявленія Ратманамъ изъяс-
нія ихъ Фрименскій пото-
Сочинить протоколъ.

Бурмистръ Яковъ Бутинъ
Бурмистръ Евдокимъ Завацкій
Ратманъ Варфоломей Дмитріевъ
Ратманъ Павелъ Сорочкинъ
Ратманъ Юрій Присахонинъ
Ратманъ Мануйло Абрамовъ

Вышли
въ 1. часу

Секретарь Василій Дорошенко.

1797го года Ноября 27 дня Вятской
Вятославской Городовой Магистрат
в Приказной стоял присутствии

Бурмистры.
Яков Витинко
Ян Ехъ Завацкой
Ратманы
Ив Христофоръ
Варфоломей Домбровской
Павелъ Сорочкой
Ив Евреевъ
Павелъ Тенсихъ вмѣсто
Минитко Абрамовичъ.

По полу
по чи
сле 8ми
чел.

СЛУШАЛИ.

Сообщеніе Вятославскаго Го-
стодина Городничаго Помѣщика
Алексѣя Тяжелова о Присвоенію
двоих мѣстъ Дворян-
ствъ освѣдомило Отвѣтствовавшимъ
по жалованій Профессору Гатеи
Ердеру Надлежащее свидѣтельства
вмѣнить горна в собственное
его употребленіе для того
Гдѣ привилегіи для то-го

ПРИКАЗАЛИ: Приложенной
Прилобтѣ Дворянствѣ за
писать в книгу Принять Отличили
ий исполнить по сиурнику.

Бурмистры Яков Витинко.
Бурмистры Ян Завацкой
Ратманъ Варфоломей Домбровской
Вымыли Ратманъ Павелъ Сорочкой
Въ часу того Ратманъ Иванъ Присахонитъ
Судьи Ратманъ Иванъ Ивановичъ
Ратманъ Василий Дворянинъ.

Когда 1770 Тополь Крѣпленъ	Когда умер Изгрыем Помѣщик Поколенъ
исполнено по посылу сиурнику	

1797го Года Ноября 28 Суботта. 29. Воскр.
30. Торжество присудствія Небыло.
Декабря 1го дня Вторника
290
Въ Пресмотровскій Городовый Магистратъ
Въ присудствіе прибыли.

Бурмистры
Якубъ Овтишко
Яхимъ Завацкій
Ратманы
Изъ христіанъ
Петръ Толмачевъ Амвросій
Павелъ Сонцкій
Изъ Евреевъ
Ровель Пинеховичъ
Менгелко Абрамовичъ.

Потомъ по
Ни въ
Ко Ресу.

СЛУШАЛИ.

Сообщеній изъ Пресмотровскаго Городничества привлекшіе Мошенъ требуетъ способъ Сей Магистратъ распорядился отъ себя ратманъ изъ оцѣнки велѣть выбрать достойныхъ изъ посредственно кто именно выбраны будутъ оное привлекшій Мѣщанинъ именно другого прикажется. Что съ прошлаго 1797 года въ октябрѣ мѣсяцѣ по сообщенію онаго привлекшія послѣ всѣхъ сочиненнаго Дѣйствіемъ Устава бывшаго или помѣщенной при оной части подписанного А. 2го отъ дѣйствія для противныхъ всякихъ сообщеній надобностей отрѣшить Сей Магистратъ два ратманина одинъ Христіанскаго Закона	Мѣщанинъ Мошенъ Крятенъ	Новаго Мѣщанина Мошенъ.
	Исполнено Просимъ Сирнитъ	Сообщено Мошенъ Декабря 2 дня подъ № 235

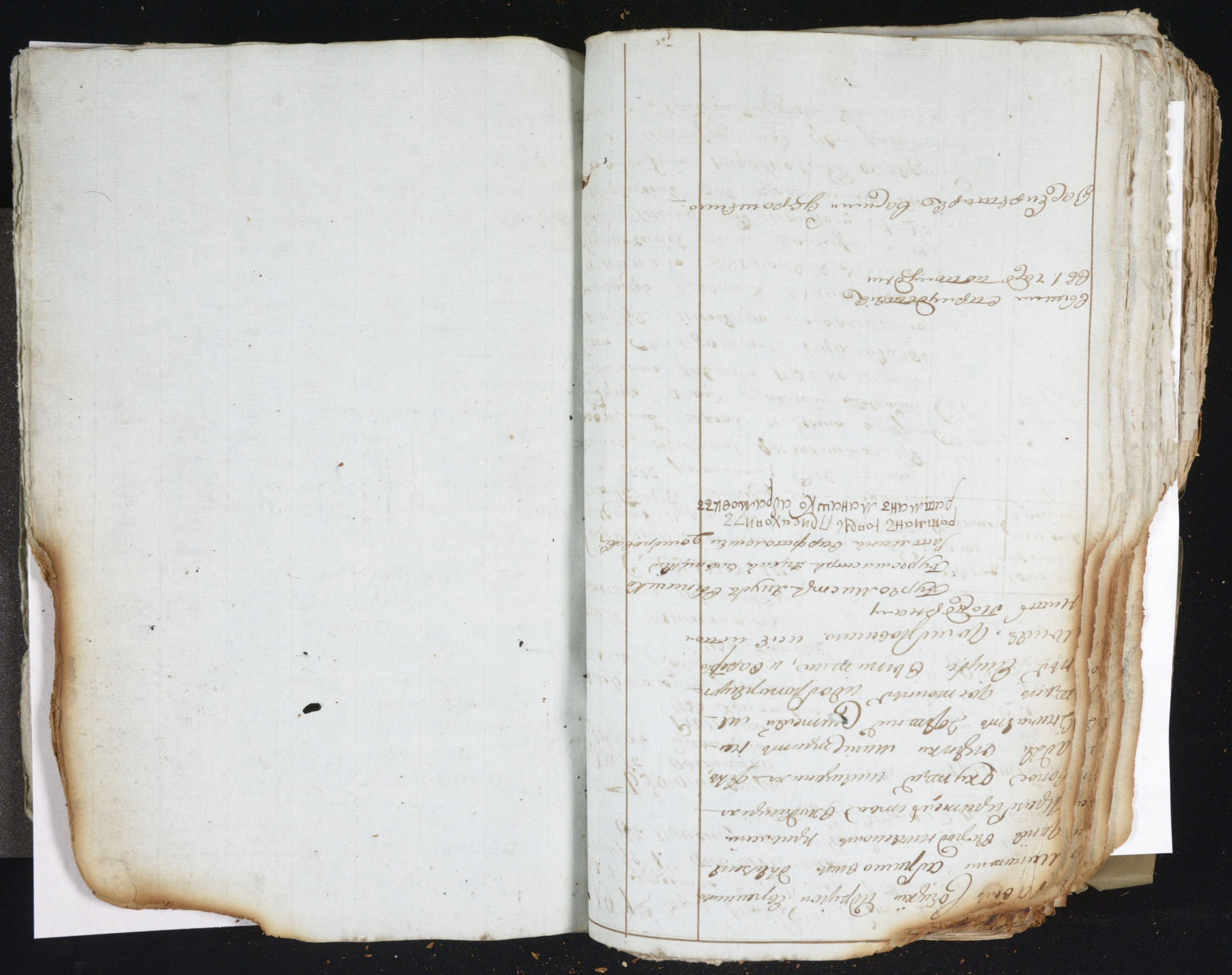

1797го года декабря 2го дня Среда.

Въ Новгородской Городовой Магистратъ
въ присутствіи прибыли

221

Бурго мистры.

Якубъ Вышинско
Янекъ Завицкій.
Ратманы.
Варфоломей изъ христіянъ Домбровскій
Пиверъ Собецкій.
изъ Евреевъ.
Ровель Мешко хо вичъ.
Магистратъ Абрамовичъ.

Дополнено
Ен
Вс —
Вт —
Тен Сл.

СЛУШАли.

Сообщеніе Добшинскаго Городничаго Баронъ Левенфельда нужно требуетъ обязное поставить рекрутъ и друлей податей отъ Христіанъ и Евреевъ Добшинскаго Города куда сходятся по вышайшей попеременно приманному рекрутъ Мужики Христіяне и Евреевъ нужно послѣдчихъ принять свободнѣй находятся они Городъ или куда выбыли или умерли постановили поныне нужное довысшее исчуваемое мнѣніе для того въ Новгородовомъ Городовомъ исполнить

ПРИКАЗАли. Кинъ по первому тахъ по сему дѣлу нужно Евреевъ Кинмеръ призвать вмагистратъ

Когда протоколъ прочтенъ	Когда друлей и полнѣй посланы
Протоколъ подписанъ Декабря 2 дня	Сообщеніе послано по Декабря 1 7 96 года 27 дня подъ № 25

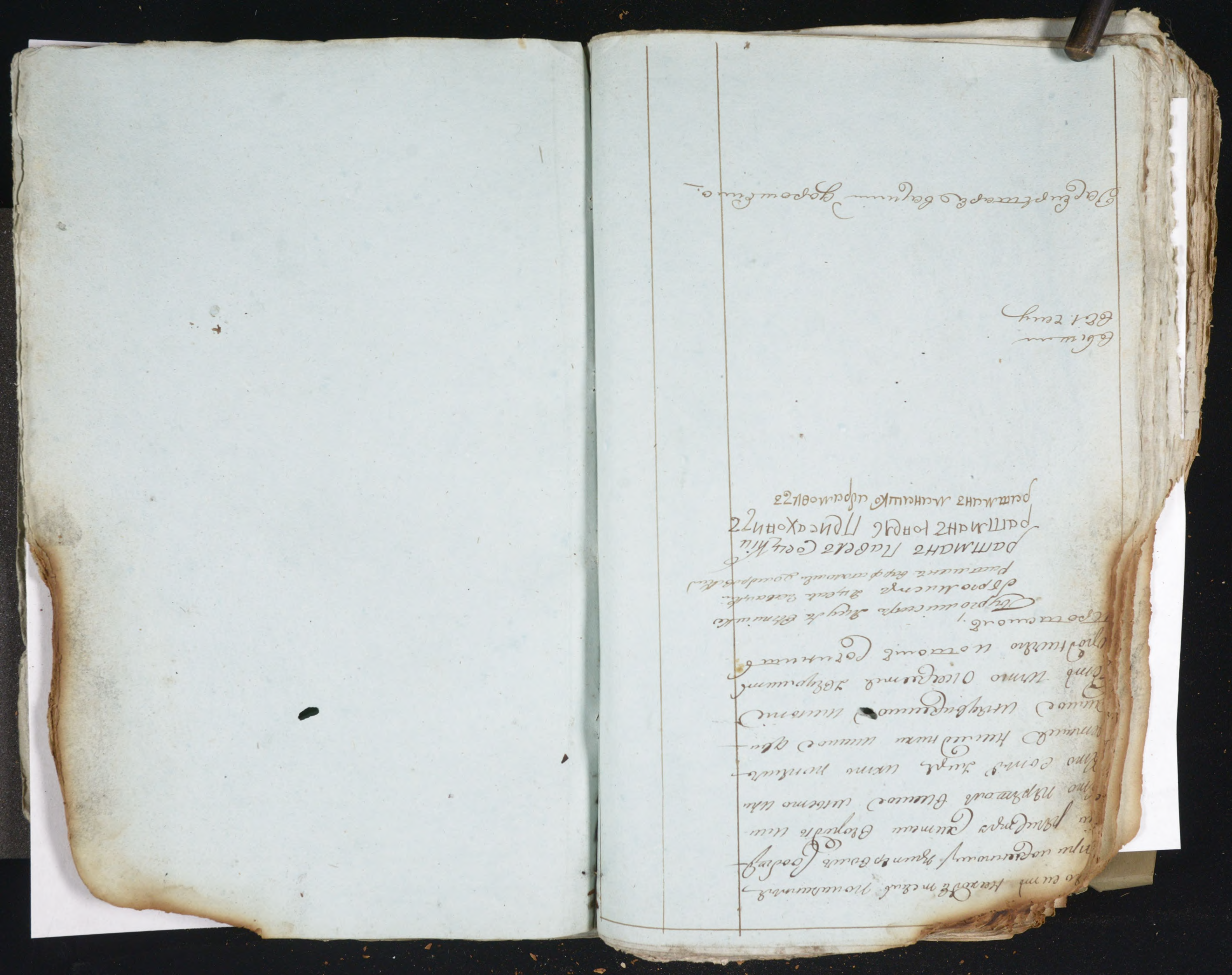

1797го года Декабря 3го дня Четверто-
Отмосировский Городовый Магистратъ
Присутствіе прибыли

Бургомистры.

Якубъ Вититъ по
Янъ Деевицкій
Ратманы.
Изъ христіянъ
Варфоломей Домбровскій
Павелъ Сойцкій
Изъ Евреевъ
Гавель Пинахъ Вичъ.
Менитъ по Абрамовичъ.

СЛУШАЛИ.

Сообщеніе Деревенскаго Ратманъ Ковельскаго Суда
ной извѣщаетъ что объявленъ Гонедборг
ховичъ всѣмъ Магистратъ для удовлетво-
ренія Ханжихъ жалобъ поручается
Справка, отъ Судовъ объявлен-
ного Еврея Боруховича всѣ Бурновиця
ни мѣстъ, анихо дитъ Отаро ко
Отнятъ повинной окрыти вмѣстотъ
Купцамъ для того; Прикладомъ оное
Сообщеніе для лучшаго разсмотре-
нія Сообщить Кѣндрскому отдѣ-
ленію, чтобы исполнить по журналу.

Ея ЕВО Императорскаго Величе-
ства Указъ изъ Подольскаго Губерн-
скаго Правленія протомъ Ноября
отъ 24. числа под № 18117го Сенатъ
Сенатъ Указъ наотмѣнъ выше

Протоколъ	Рапортъ
подшить	послать
Декабря	Декабря
4го дня	4 числа
	подъ № 236го

Исполнить по журналу

Ille autem
Re 1. Tem

Ego qui petis a te Equum Appaulus.

Pamphilus Magistri Copulatio
Pamphilus Polyl Polycaxonius
Pamphilus Mathaulo adpamoeuz

1797го года декабря 4го дня Витебскаго
Ратушнаго Городоваго магистрата
Присутствия въ ратушѣ.

Бурмистры.
Якубъ Янкелевичъ
Мнекъ Лельницкій.
Ратманы
изъ христіанъ.
Александръ Ивановичъ Домбровскій
Павелъ Сѣцкій.
изъ евреевъ.
Гавель Пинкевичъ
Мейеръ Абрамовичъ.

Полномочности въ 7мъ числѣ

Въ семъ собраніи присутствующіе
разсматривали Сію Ведомость Ратманъ
Мейеръ Абрамовичъ. приказали
оную записать въ журналъ.

Бурмистръ Якубъ Янкелевичъ
Бурмистръ христіанъ Лельницкій
Ратманъ варфоломей Домбровскій
Ратманъ Павелъ Сѣцкій
Ратманъ Гавель Присахоницъ
Ратманъ Мейеръ Абрамовичъ

вышли въ 12. часу

Секретарь Василій Ударашкевичъ.

1797го года Декабря 5го Суботы 6.

Сей приуроченой явился 7го числа понедельника

Въ то число всей Городовой Магистратъ

Въ приуроченой прибыли

Бурмистръ.

Яруръ Бутишко

Ратманъ Завацкій.

Ратманъ.

Изъ Худ Стідъ

Варфоломей Домбровскій

Левель Соцкій Изъ Евреевъ

Ловель Пейсахович.

Масишко Абрамович.

Слушали.

Сообщенное Мятичевскаго Городового Магистрата нарочно требуетъ объ выкинѣ разкрутномъ Снѣгу отъ хлѣвъ дворовъ Спричиненномъ въ оно мѣсто Города Города по всему ведомости Магистрата Чрезъ островъ 15.ть

Мѣсто стоящей Ермоловицкой 25.ть

Всего въ 64ре Дуть Снѣгу подвозъ рубли 17. Копѣекъ подтвержденій отъ Вѣдомства Магистрата. Для того въ то число всего Городовомъ Магистратѣ

Приказали: Въ Мятичевскій

Поположено въ 8ми часъ	
Когда что токолы Крепленъ	Когда Листы Изгнаніи потомленой послены
Протоколъ подписанъ Декабря 7 дня	Сообщено послено Декабря 8 дня подъ № 237ми

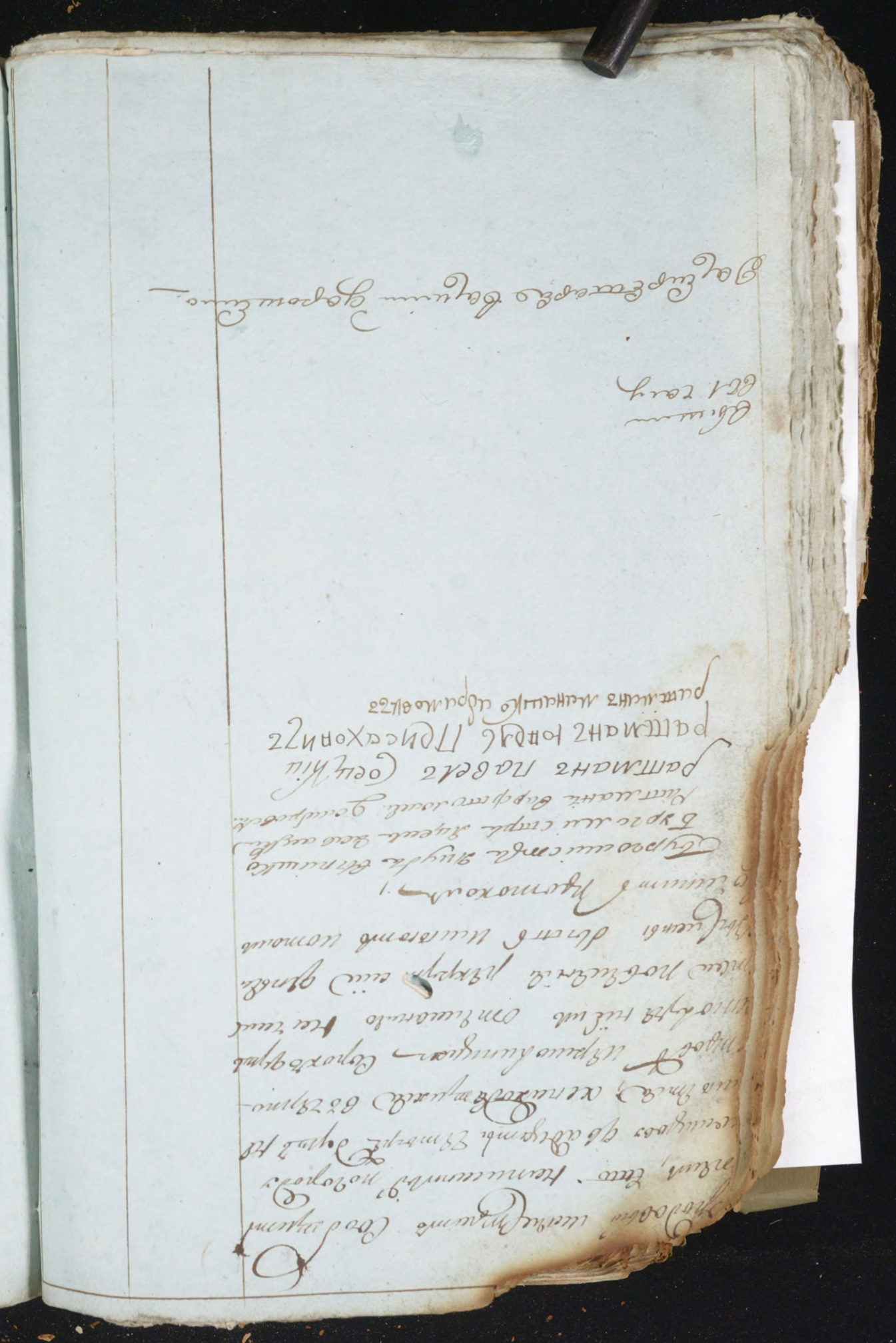

1797 года Февраля 8го дня Вторникъ
Отъ всего россійскаго городоваго магистрата
Въ присутствіи Президента

228

Бургомистръ
Якобъ Выгашевъ
Ратманъ Завацкій
изъ христіанъ
Варфоломей Домировскій
Павелъ Сенцкій
изъ евреевъ
Іосифъ Присяхонскій
Манашко Абрамовичъ

} по полудни въ 7мъ часу

Съ оными Сторонами присутствующія
Занимались Сего числа Слѣдующимъ
Разсмотрѣніемъ Дѣлъ: Прикасающихся
Записать въ журналъ

Бургомистръ Якобъ Выгашевъ
Ратманъ Варфоломей Домировскій
Ратманъ Павелъ Сенцкій
Ратманъ Іосифъ Присяхонскій
Ратманъ Манашко Абрамовичъ

Въ томъ
въ 12. часу

Секретарь Василій Дорошенко.

1797. года Января 9го дня Среда
Смоленскаго городоваго магистрата
в присутствіи приводили

Бургомистръ
Мхръ Бутишко
Мдръ Завацкій
Ратманы
Изъ Христіанъ
Варфоломей Домеровскій
Павелъ Сецкій
Изъ Евреевъ
Гоцель Пейсаховичъ
Манашко Абрамовичъ

Полагаются
но ни
въ Ви
тесе

Въ сномъ Собраніи присутствующіе
занимались до числа Ст Енгелъ
разнымъ Законовъ Державнымъ
сной Записи въ Сиротскихъ

Бургомистръ Мхръ Бутишко
Бургомистръ Мхръ Завацкій
Ратманъ Варфоломей Домеровскій
Ратманъ Павелъ Сецкій
Ратманъ Гоцель Пейсаховичъ
Ратманъ Манашко Абрамовичъ

Вбышли
въ 12. часу

Секретарь Василій Дорошенко.

1811. года Декабря 10го дня Стародубской
Стоносцовской городовой ратушей
в присутствіи приданных
Бурмистровъ
Жидъ Вышинко
Ратманъ Завацкій
Ратманъ
Шуриевій
Секретарь тамошній Домбровскій
Павелъ Сецкій
Ратманъ Присахонъ
Манашко Абрамовичъ

227
по полу
сто
8 7
семь

Донесть Собраній Присутствующіе
Записались Сіи Сенаторы
Ратманъ Зеленковъ ПРИСЯГНЕЛИ.
Сіо Г. Бургомистръ Присутствіе
Бурмистръ Жидъ Вышинко
Ратманъ Завацкій
Ратманъ Павелъ Сецкій
Ратманъ Ратманъ Присахонъ
Ратманъ Манашко Абрамовичъ

Вышли
в 12 часу

Секретарь Шуриевій доношение.

1797. года Декабря 11 дня Витебской
Ратушинской Городовой Магистрат
в Присутствіи

Бургомистры
Янкель Витишко
Мих. Завицкій
Ратманы
Ярмиский
Варфоломей Домбровский
Павел Сосицкій
Ио Евреев
Іовель Тисенгавиз
Менашко Абрамовиз

Полномочные

В Высочайше Утвержденномъ Собраніи Присутствующіе
Занимаемъ Его Императорскаго Величества
Ранга Замоповъ. Приказали
Оное Записать в Журналъ

Бургомистры Янкель Витишко
Бургомистръ Янкель Завицкій
Ратманъ Варфоломей Домбровский
Ратманъ Павелъ Сосицкій
Ратманъ Іосифъ Присахонизъ
Ратманъ Менашко Абрамовиз

Вышли
в 12. часу

Секретарь Василій Дорошевич

1797го года декабря 12го Суботы 13. Воскресенье
Присутствие Небыло 14го числа по недѣлнимъ
Отъ Мозыцкой Городовой Магистратъ
О присудствіи прибыли.

229

Бурго мистры.
Янубъ Вытишко
Янекъ Завацкій.
Ратманы.
изъ христіанъ.
Варфоломей Дмитровскій
Павелъ Сойцкій.
изъ Евреевъ
Іовель Пинхасовичъ
Аврамъ Абрамовичъ

Попо лу-
чено
ОТъ Ви-
тепскаго
Маг.

Когда получено	Кому получено	Откуда и по какой посылкѣ.
Мая 14 дня	Мозыцкой Ратушѣ	Рапортъ получен Декабря 14 дня подъ № 241го

СЛУШАЛИ.

1. Его Императорскаго Величества Указъ изъ Подольскаго Губернскаго Правленія отъ 3. числа подъ № 18734го полученный по указу Правительствующаго Сената о всеподданѣйшемъ ходатайствованіи Хаздеиль Мовшелевичъ, по апелляціи Правительству Сената отъ изъ стадъ Ядъ Ядъ Городничей Городовыми Магистратами, адъ ихъ Ихъ Ратушами, для того вступить Городовымъ Магистратомъ; Приказали: о полученіи онаго указа въ Подольское Губернское Правленіе

рапортовать архиву. Записывать
книгу сообщить. Кратчайшее
исполнить почему (журнал).

Рапорт исполнено полиц. журналу
Послан Декабря
14 дня
подъ № 242

3. Его Императорского Величества
Указъ изъ Подольского Губернского Правленія
Декабря отъ 3. числа подъ № 18771.
Предписывалъ чтобы объявить полицмейстеровъ и ихъ Дворяновъ и посторонъ
подписки сдавъ. Нижнихъ подписки
выдать велѣть бродягъ изъ тюрмъ
отсылать. Ни при чемъ ихъ,
а кто в тяжовомъ преступленіи оказ
ется, тотъ чтобъ самъ полицмей
стеръ или Дворяновъ, его объявить
за цѣпь вмѣстѣ с воими имѣющимися
трудами, такъ и городскимъ Ратманамъ
присылать подъ стражу представить Суду
для по ступленія. Сими повели Старо
сти Земскимъ Ломовымъ порядокъ
для того отъ сего дня вновь
вовсе мастратъ, ПРИКАЗАЛИ:
Опредѣленій отъ Указа Подольского
Губернское правленіе отъ портовыхъ
Адъютантовъ Дмитріевскихъ
неврядъ. Дѣлъ дѣйствовать по
Указу. Копіею подтвердить,
дабы они не подкупить выгодъ
Невзаимовъ принимать в Ежелихъ

бродягъ изъ Портовъ, исчислялъ
такого времени. Надзирать подъ стра
фомъ изъ предайе Суду. Сіе исполнить
по журналу.

Рапорт
послать
Декабря
14 дня
№ 243.

3. Его Императорского Величества Указъ
изъ Подольского Губернского
Правленія Декабря отъ 3. числа подъ
№ 18913. — полагаемъ по журналу
Правительствующему Сенату. Чтобъ
военнымъ Губернаторамъ дозволять
отъ Сидѣнія городовъ выходить
они сокрыти будутъ. Для того
Приказали: отнынѣ, отъ
Указа в Подольское Губернское
Правленіе отдать рапортовать. Архи
Данскаго вхиву изъ Сирот
Ежели сіе исполнить по журналу,

Бурмистръ Яцко Вячеславовъ
Бургомистръ Яцко Завадовъ
Ратманъ Варфоломей Домбровскій
Ратманъ Павелъ Серецкій
Ратманъ Іонасъ Присахонскій
Ратманъ Мисько Абрамовичъ

Вышли
Вѣ. чаю

Засвидѣтельствовалъ Василій Дорошенко

1797го года декабря 15го дня в вторник
в Тюмени городовой магистрат
в присутствіи правящаго.

211

Бурмистры.
Яков Иванов
Ив. Захарьин
Василій Кетманов
Ив. Христофоров
Варфоломей Домбровский
Василій Сочкин
Ив. Вершинин
Гавриил Пянкин
Минеи Абрамов.

Тополь по 70 в 8 ч. 7.

Подр. протоколы приняты	Подр. на 8 ка и другіе исполненныя поиметы
Протоколы подписаны декабря 15 дня	Рапорты посланы декабря 15 дня под № 244го

СЛУШАЛИ.

1. Его Императорскаго Величества указ из подлежащаго Губернскаго правленія от 7. дня под № 19130го с предписанием чтобы городовые магистраты с собранием граждан дум и подвытелей о том думают как гораздо лучше в городах предоставленных, или по приказу старых выборных, учинить для аукціонистов причисленных городовых магистратов отделку под дому. Не столько из сего подворных будет поселяют совсем лишь приходящих туда полдня, мастеров, подрядчиков, а барыши, и другими случаями, положить с собранием

щетаи нате домъ Гиерве-
ва продать, вгоде онъ по-
зеводю вобщую Думу, потоде
писанийе другіе расходы проме
помощи потерпевшимъ отпаде
ровъ Дломного еще Нерто требуетъ
попротивъ; что прежду городовыми
мистратами Гинкинъ будетъ Су
бернскому правленію донесть,
для того вмосцовскомъ городовомъ
мистратъ; ПРИКАЗАМИ.
Отполучени сего указа вподольское
Губернское правленіе отрапорто-
вать ад Ведомости состоящихъ
вгородъ Тлосиров христіанскій
Иврейскій равно гвоорянскихъ
домовъ, отправитеа самимъ мести
страта Чиншъ съ аукцїонистами;
ивочто пасидой домъ оцененъ
будетъ представить вмагистратъ
зеводтиомъ общимъ реестръ, адля
свидѣтелства изданнаго гостоинъ горо-
дничему сообщенїемъ дать знать.
~~отчиномъ чрезтомъ~~

2 Его Императорскаго велича-
ства Гинъ изъ подольскаго Губерн-
скаго правленїя отъ 7. дня Декабря
под № 19136ти послѣдовавшей посыл-
кѣ подольской палатной пивитъ,

Исполнено
по сему
Сурнилу

Репортъ
послать
декабря
15. под
№ 245ти

Отсудовавшій Ивостоящимъ вгиадіехъ
Мещанинъ Исховымъ шротовъ Зем-
ніе людемъ Ившиній пантортовъ,
ивсмуриа тебе либо отпуски въ
другіе города или Губерніи отъ
объявить для побуренія попорядо-
ры въ Гючуное мѣнчанство Звери-
лей анос что вотпуске просе-
трудеа нимаи осемъ предсат-
отей Ивостоитъ. для того въ
Тлосировомъ городовомъ маги-
стратъ; ПРИКАЗАМИ. опобуре-
ніи отсеи Гиеда вподольское Гу
бернское правленіе отрапорто-
вать, ауказъ дописать вмагиту и
привыдачи бинетовъ подвѣдомостеи
ево магистрату чинить чтопому
исполненіе, ніе исполнить по
сему Сурнилу,

Оборомисстръ Яндъ вписко
Оборомисстръ Андрей Давыдовъ
Ратманъ Ефимъ Ефимовичъ Домбровскій
ратманъ Павелъ Сенкіи
ратманъ Тонкъ Присахонитъ
ратманъ Мансиско Абрамовичъ

Вышеписанное
Ратманъ чему

Засиртшарей василій дорошевичъ

1797го года декабря 15 дня Сатурн

Въ Мосшировский городовой Магистратъ

Въ Присутствіе явились

Бурмистры.

Ицекъ Завсіцкій
Раппаковъ
изъ христіанъ
Сарфатолоцкій Домировскій
Павелъ Свіцкій
изъ евреевъ
Іовель Пейсаховичъ
Мехашко Абрамовичъ

по полу
ночи
въ 8м часу

Когда произведены приговоры	Кем произведены приговоры по сотнямъ послалъ.

Сей Магистратъ имѣя резурдесе того члена городового Магистрата исправляющаго Секретарскую должность подпоручика Василія Дорошенко и канцелярскіе служители сего года за Сентябрь по 1го число 1798го года жалованья не получили Дабы отъ Мосшировскаго городоваго Магистрата приказали сотнямъ имѣющимъ списокъ членамъ Секретарямъ канцелярскимъ служителямъ сколько кому надлежитъ оклада того числу слѣдуетъ по сей годъ по сему окладу сего года Сентября съ 1го Генваря по 1е число 1798 года получить жалованья еще и кто гражданскую должность сообщенъ спрашивается Списка дабы отъ Мосшировскаго по отчету въ нижеписанныхъ

[illegible]

Malum et Ieuij

Dae Eupetmapke Eqiuum Bapow Buo.

[illegible] Ulum ei.
[illegible] Mhuuttu Bocuuqocamd
Berule gere Mhuuttu Bocuuqocamd
[illegible] Mhuuqkamd [illegible] Elmrou
[illegible] Mhuuqkamd [illegible]
[illegible] Mhoruuqd [illegible] Mad
[illegible] Bhrbbeuo ellau [illegible]
[illegible] Mada Ceuiuao Bluuttu
[illegible] Ieuiuttu Mhoruuqd.
[illegible] Ulyde Ellmuuo
[illegible] Eugeuk Baoaqde
Ramaht Bapbmoaule gaudpeeeke
PAMMAHZ JOHAK ZQHCAXOHNZZ
pammahz Jahhauuko aopaubbbe

1797 года Декабря 16 дня Судья
Епифан Ерофеевич Минкевичъ
Депутатъ приговорили

Бурмистръ
Якубъ Свитко
Ратманъ Ежицкій
Ратманъ
Изъ Жистідъ
Варфоломей Домбровскій
Павелъ Сецкій
Изъ Сергѣевъ
ровъ Присаховичъ
Минко Абрамовичъ

[Пополудни
на часъ
въ 9ть
часъ]

Вопросъ собраніи приговоръ
Заключенъ Сто числа теперішнимъ
Радъ Земскій приказемъ
Опредѣлить записать

Бурмістръ Яцко Світко
Бросий сарн Яцекъ Вацкій
Ратманъ Варфоломей Домбровскій
Ратманъ Павелъ Сецкій
Ратманъ Іонусъ Присахоничъ
Ратманъ Минко Абрамовичъ

Вышли
въ 12. часу

За секретаря Василій Дорошенко.

[illegible]

[illegible]

[illegible]

1797го Года Сентября 17го дня Четверто
Смоленской Городовой Ратуши Ратман
Ардмундстой Правлю

236

Бурмистры.

Яковъ Выгинъ
Яковъ Дивацкій
Ратманы
Христофоръ
Варфоломей Громовскій
Яковъ Солдкій
Евреевъ
Гавелъ Ященко
Минаенко Абрамовичъ.

Слушали.

Прошеніе Смоленскаго Греческаго Свящ
ника Православнаго. Священника
Михаила Ситневича Коимъ проситъ
Отличить Ему Ситневичу Еврея
Ейсъ Сына Ульдаръ Шевтелла Николаева
Шлёмова Аншеловичъ Тесмиха
Нечиншоеръ Гавелова Евреевъ Испости
тоинъ Противъ Сану Свящ
ленному рукоположить Учинить по
Силе Указа Всевысочайше
Дарованной Удовлетворенія а Не
выполнить поступить по Законамъ
Какъ того Смоленскомъ Городовомъ
Магистратѣ; **ПРИКАЗАЛИ.**
Евреи Шлёме Аншелю сыну Дагрича
= ненный

Подуа что	Подписано
Крепость	Подрядчикомъ
Протоколъ	Полнить
подписанъ	по Ордеру
11 Декабря	Декабря 23.
	подписанъ 256
	Полнить
	Сообщение
	Декабря 23
	дня подписанъ 257
	Полнить
	Сообщение
	Декабря
	23 дня
	подписанъ 258

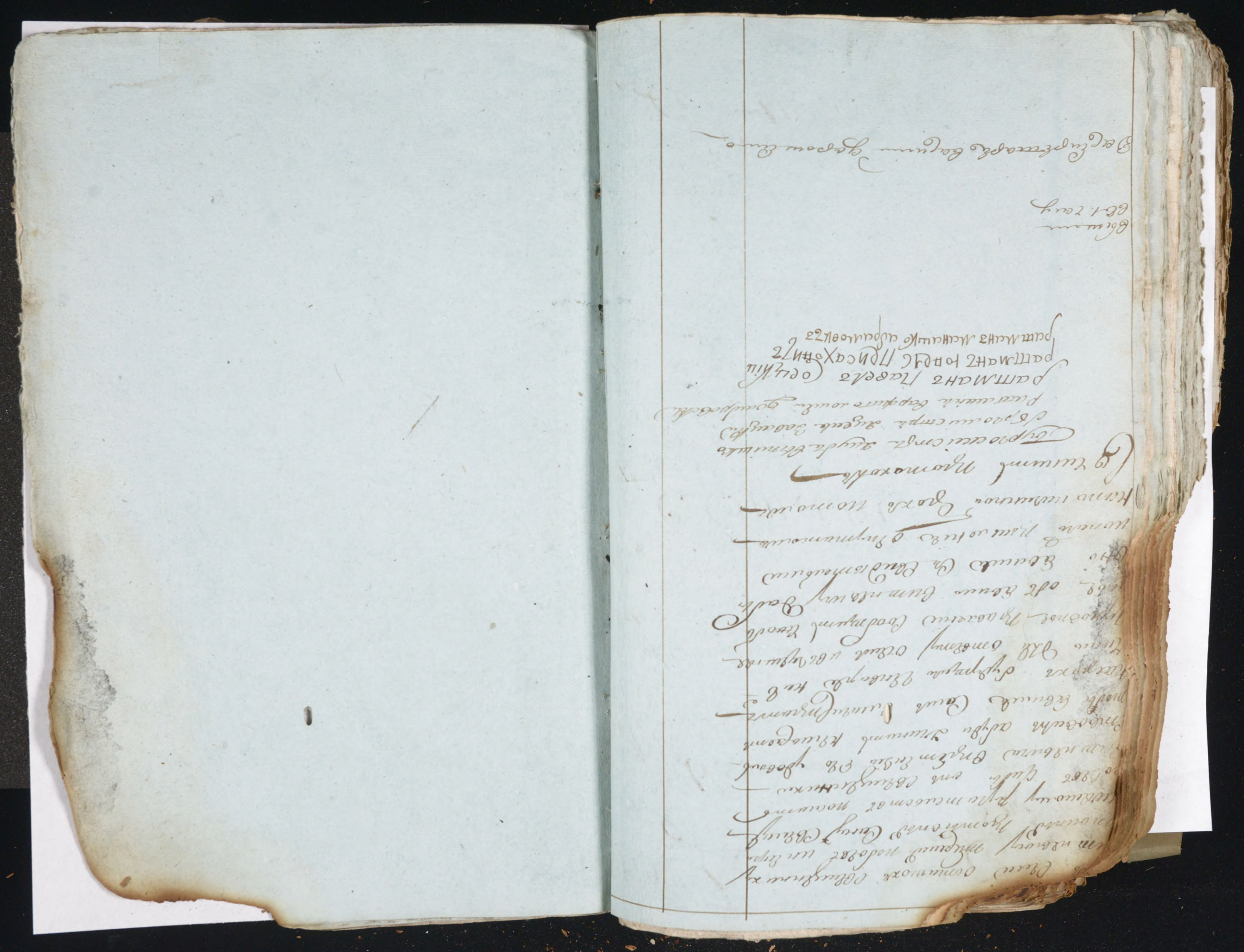

1797. года декабря 17. дня четвертого
выборовшіи городовои магистратъ
присутствіе прибывшіи
Бургомистры
Янъ Свитышко
Янъ Завершінскій
ратманы
Варфоломей Домбровскій
Павелъ Совинскій
Іовель Шмуховичъ
Манашко Абрамовичъ.

по полудни
ночи въ
8.м часу

Слушали:

Прошеніе плоцкого уѣзда
села атамановъ православнаго
Священника Михаила Вишне
вича, коимъ проситъ о причи
неніе ему вышневичу Евреемъ
Сетанъ уѣзда мѣстечка Нимоцкаго
Шлиомою Даниеловичемъ пре
клонъ инемъ Жидовъ подобныхъ, и
непристойныхъ противныхъ
сану Священническому ругатели
ствъ учинить, такимъ образомъ
рвъ всевысочайшихъ Указовъ
удовлетвореніе, а виновнымъ
постановить подаманамъ, для
того городовомъ магистрату
Приказали: поданнаго Священ
ника Михаила Вишневича про
шеніе снявъ копіи препроводить
предобщеніи судъ дабы онаго дѣла
Ремсіи судъ дабы онаго дѣла
солнцъ противъ его жалобы учи
нить смѣтчіе Николаевъ
надъ Евреемъ Шлиомою Даниеловичемъ

Когда приговоры Кончены	Когда уже Кончены и отосланы

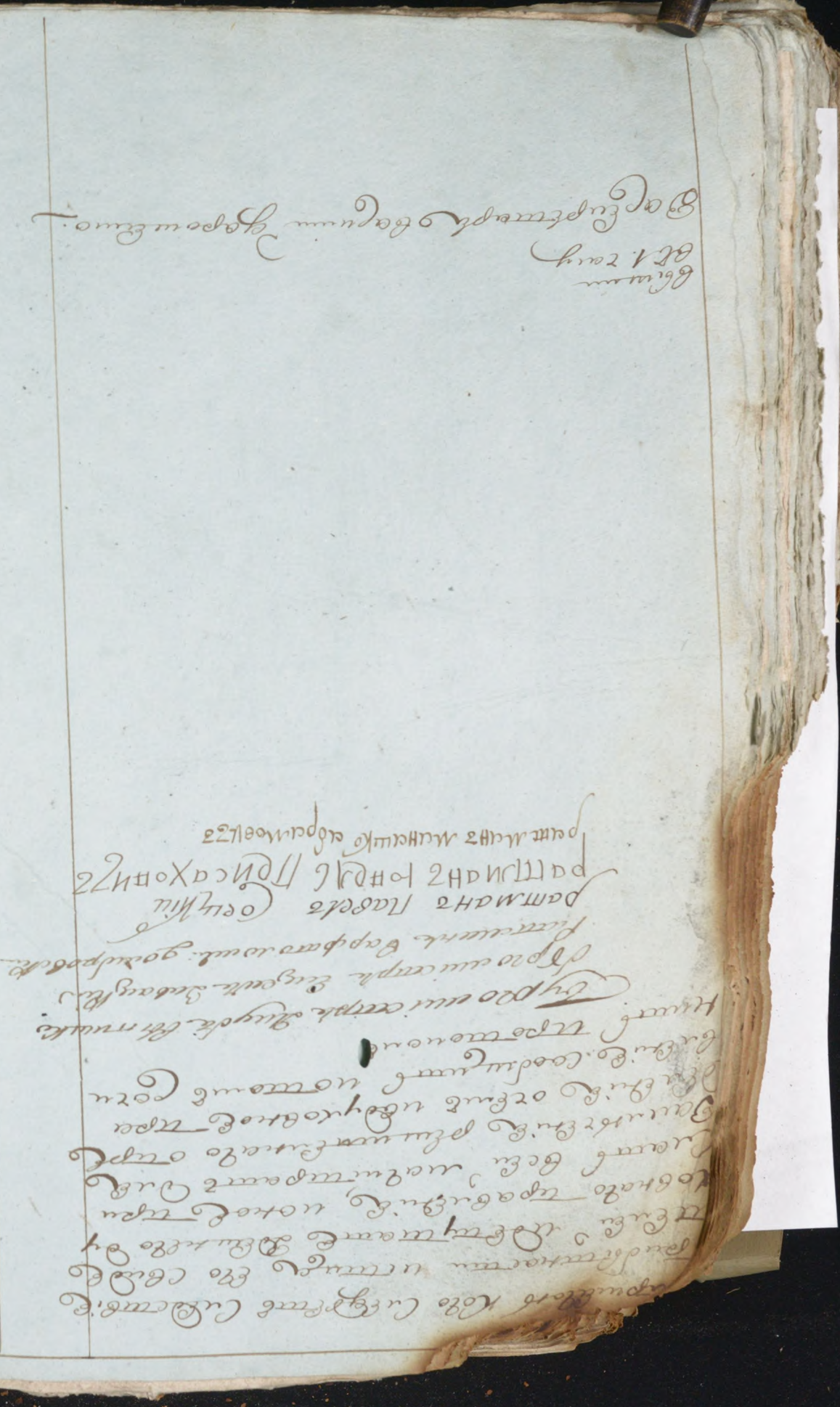

1797 году января 19. Суботы 20. Вышли

238 7

1797. Года Января 18 дня. На тахе
Отмежеванія городовой магистратъ
Отмежуватеіе присылали

Бургомистръ
Якубъ Бутнитцо
Членъ Девицкій
Ратманъ
Изъ Христіянъ
Варфоломей Домбровскій
Павелъ Сонцкій
Изъ Евреевъ
Товелъ Пинеховичъ
Мишко Абрамовичъ

Тополя
10 чи
86 6
7447

Въ ономъ Собраніи присутствующіе
Занимаемъ Сего числа генералъ
ранты Земскіе приговоры
оные записать Журналъ

Бургомистръ Якубъ Бутнитцо
Бургомистръ Девицкій
Ратманъ Варфоломей Домбровскій
Ратманъ Павелъ Сонцкій
Ратманъ Іонасъ Присахонитцъ
Ратманъ Мишко Абрамовичъ

Вышли
въ 12. часу

Секретарь Варшинскій

1797te Jahr Freitag 19. Februar 20. Versammlung
Gegenwärtig Herr Vorsitzer Hofrath Wolf, Herr Hofrath Schlosser, Herr Hofrath Schmidt, Herr Hofrath Meyer

Его Императорского Величества Указ. Изподоль сего Губернского правленія Декабря отъ 12 дня сего подъ № 19639 послано вашей Высокоблагородію Указной писать. Сверх писанія, чтобы вы после прошедшаго года ежегодно по форме отчетовъ выписки, обо всех доходах и расходах, а буде в оборотах оных не было рапорты доставляли во оную писать, да и впредь всякой месяцов время неукоснительно по прошествіи каждого месяца по одной выписке к 5 числу другаго тех же чисел ходовых отчетов доставлять, в Указном приказах: о помурной оного Уезда изподольной Губернской канцеляріи отправлять, сидетелей выписки ходовой отсылать Сочинской изподольную Казенную палату отправить, чтобы исполнить Секретарю.

3. Рапорт Его Уезда Местечка Кимолева от тимотея Евреинова сего начала поимъ доносит, что записанныя при ведомости в оном Местечке Кимолеве Евреи Гаврилов Ефроимовичь Он Сенной Хаскелевой Родковичевой дочерью, Ицка Хаимовичь Он Сенной Этею Бунковой дочерью, которой первой год Ефроимовичь

Протокол. Рапорт подписан Декабря 21. числа

Рапорт Ефроимов Декабря 18 дня № 242

Он Ренной Хаскелевой Родковичевой дочерью

назад

тому будет два года. Ким отчасти Всемилостивейшаго выдан, вы ехать, обывательской губернской Старопочтантинов сего уезда вместечко Кримин, другой же Ицка Хаимовичь Он Ренной назад тому будет годъ вы ехать тоже губернской путь Ордынцевой Ефроиф тоже безпаспортной и писчаго выдан суть и выходятся, заповтарь Ицкаль мы течи Ренномлева поче арбеда подушные рекрутские подати уплачивать, то и прошать сего мили отрити опредставлений куда следуют дабы поиманныя Евреи предстоя лень, были вместечко Нимолев. для того ПРИКАЗАМ. Старопочтантинов сего Уезда Ренной рапорта Губернскому правлению представить, Старошляхтинской выписки поимянныя Евреяев вместечко Нимолев для вывешивания Жительств и при подати подать следуют предписать, потомъ сочинить протоколъ.

Губернскій секретарь Яцубовскій
Обер Мистр Дуцкій
Ратманъ Варфоломей Домбровскій
ратманъ Павелъ Сенкіи
ратманъ Іоанъ Присахоницъ
ратманъ Манашко Абрамовичъ

вышли
61. часу
секретарь Василій Дорошенко

1747. года Генваря 22 дня Вторник

В Московской Городовой Магистрат

Ратманы

Иван Ивановичь Ивановичь

Ратманы

Иван Ивановичь Ивановичь

Ратманы

Иван Ивановичь Ивановичь

1797го года декабря 25 дня Среда

Блюстительный городовой магистратъ

отрисудствие приказа

242

Бурмистры.

Янкель Автишко	120
Янкель Завацкий	
Раввины.	мужчины
изъ христианъ	
Варфоломей Домбровский	
Павелъ Сенкiй — — —	68 8
изъ Евреевъ.	
Іоель Пейсаховичъ — —	72 4
Мончишко Абрамовичъ — —	

Находящуюся всему магистрату на страдалецкой Секретарской должности подпоручику на дорожество по Словесному Его прошенiю для исправленiя необходимыхъ Его надобностей Арендарскимъ правительствомъ дней трехъ отсрочить дней дитого приказомъ для исправленiя необходимыхъ Его дорожныхъ надобностей на восемь дней по силе Всемилостивейшаго Рескрипта позволить и когда онъ будетъ и въ дальнейшемъ возрастительно вступать Бурмистръ Янкель Автишкiй

Бурмистръ Янкель Завацкий

Ратманъ Варфоломей Домбровский

Ратманъ Павелъ Сенкiй

Ратманъ Іоель Пейсаховичъ

Ратманъ Іоель Пейсаховичъ

Ратманъ Мончишко Абрамовичъ

1707го года декабря 20 дня. Втоваг

1707 Года декабря 24 дня. Четвертого
Смоленской городовой ратманъ
Оприсудтой пришли

Бурмистръ
Якубъ Вытишко
Яцекъ Завацкій
Ратманъ
Изъ христіанъ
Варфоломей Домеровскій
Павелъ Сочицкій
Изъ евреевъ
Ювель Ханасховичъ
Маниш по Абрамовичъ

по 12
по 12
въ 12
всего

Въ сномъ Собраніи присудствующіе
Занимались Его милости Гетманскіемъ
разрядомъ Указовъ приказали
оное Записать въ журналъ

Бурмистръ Якубъ Вытишко
Бурмистръ Яцекъ Завацкій
Ратманъ Варфоломей Домеровскій
Ратманъ Павелъ Сочицкій
Ратманъ Ювель Присахановичъ
Ратманъ Маниш по Абрамовичъ

Выписано
въ 12. часу

За секретаря Вашимъ здоровьемъ.

1797го года декабря 29 дня, Вторник

1797 год декабря 25го Рождество Христово 26. Суботта 27 воскресение пра Сдетой Ноября 28 дня поседельника Отмоскировской городовой мешчанинъ Отшурдтой приехали.

Трро мешчанъ
Якубъ Вытишко
Мехъ Завицкій
Ратманъ
Израилтідъ
Сарфтомолей Домбровскій
Павелъ Сонцкій
Іосифъ Присяжникъ
Мешанко Абрамовичъ.

Пономарь
Ко-ш
Ов в.
Тесц

В ономъ Собраніи приудотвующіе Данилевичъ Сто Тесмо Тетеній Ратманъ Замоновъ Приказали. оное Записать Сарфтичъ.

Бурмистра якуба Вытишка
Бурмистра Мехеля Завицкій
Ратмана Сарфтомолей Домбровскій
Ратманъ Павелъ Сонцкій
Ратманъ Іосифъ Присяжникъ
Ратманъ Мешанко Абрамовичъ

Вышли
въ 12. часу
Засвидетаврей вашим здоровьем.

1797го года Декабря 29 дня. Вторник

въ Ратушномъ Городовой магистратъ

Присутствіе Членовъ

Бурмистръ.

Яхуб Витишко

Ехъ Завацкій

Ратманъ

Иванъ Давидовичъ

Варфоломей Домбровскій

Іосиф Евреевъ

Довсиъ Пинхусовичъ

Менишко Абрамовичъ.

Полномочно въ 8ми

СЛУШАЛИ.

Сообщенной Здешнею Гражданскою Палатою для знанія сего Городоваго Магистрата Елеонов Шпиливлиноцкой Аренда Тарелиуш Фомерчуст подпоручика Форштенко и Кинцы Мельгиб Аренда Тарелиуш Ежи Гражданской доходовъ Здешнихъ денегъ 383. рубли 32½. копейки годную половину записавъ приходъ и расходъ по истинному ревизиона надлежащему выдать; для чего ПРИКАЗАЛИ: Оные деньги принявъ записать въ приходъ и расходъ выдать Гражданскому Подгородничему Срочного окладу чтобъ сочинить протоколъ.

Бурмистръ Яхуб Витишко

Бурмистръ Ицекъ Завацкій

Ратманъ Варфоломей Домбровскій

Ратманъ Довсъ Пинхусовичъ

Ратманъ Менишко Абрамовичъ

Свѣдѣтель

Секретарь Василій Дорошенко.

Когда что	Когда что
протоколъ	подписано
подписанъ	исполнено
Декабря	по сему
29 дня	

1797го года декабря 31го дня Четверто

1797. года декабря 30го дня Среда

Описи ровей Городовой мещанской

Изгнудостоїе книги

В Громнистцы.

Якуб Ортишко
Ян Ехъ Заяцкій
Ратманъ
Изъ христіанъ
Варфоломей Домировій
Павелъ Сецкій
Изъ Евреевъ
Ровенъ Пинкусовичъ
Манашко Абрамовичъ.

Тотчасъ
гетманъ
объявленъ
тамъ

Вопомъ Собраній Присутствующіе Заиманъ Ягъ Семенъ Сестенісвичъ Заиновъ Приходи Ми: Отнесъ Записсетъ Асмурникъ

Бурмістры Якуб Ортишко
Бурмістръ здесь Заяцкій
Ратманъ Варфоломей Домировій
Ратманъ Павелъ Сецкій
Ратманъ Ровенъ Присахъ
Ратманъ Манашко Абрамовичъ

Свешен
въ 12. часу
Засвидетельствовать Василій Дорошенко.

1797го года Декабря 31го дня Четверто-
Ваше Высокопревосходительство Городовой Магистрат
Екатеринославской приказали

Бургомистры
Яхубъ Абрамовичъ
Мендель Давыдовъ
Ратманы
изъ христіанъ
Варфоломей Сумбровскій
Павелъ Сонцкій
изъ евреевъ
Гавелъ Исаховичъ
Мартынъ Аврамовичъ

Копія с протокольной резолюціи	Копія с журнала Магистрата
—	Рапортъ полиціи Января 1797 года 5 дня № 5

СЛУШАЛИ

1е Его Императорскаго Величества Указъ изъ Подольскаго Губернскаго Правленія сего 1797 года Января отъ 24 дня подъ № 20440 послѣдовавшій по предложенію Его Высокопревосходительства Господина Генерала отъ инфантеріи, Новороссійскаго Губернатора Кавалера Подольскаго, Александра Александровича Безбатова, чтобы подчиненныя Его Сіятельства Господина Генерала отъ инфантеріи Кавалера Дмитрія Ивановича Бахмутова Ордена Святаго Владиміра Кресть Его Сіятельство при Уведомленіи Губернскаго Правленія Уведомить Магистратъ Чтобы по предложенію

Отъ Ея Императорского Величества
Указъ изъ Подольского Губернского Прав-
ленія сего 1797. года Декабря отъ 24.
числа подъ № 20530. Отъ Маиорскихъ
Ростовскихъ выписки Сколько въ городѣ
Новыхъ Ровъ, мѣстечкахъ и въ Отчинахъ
Ихъ Ея подвѣдомственныхъ маиоратовъ
Кутовъ имѣется Евреевъ Ревизіонныхъ
душъ 2682. Сотрисленіемъ и подданныхъ
190 душъ поставить четыре
лошади Сувуны изъ вольнонаемныхъ, по-
водимыхъ нутреннаго, а надъ Еврейскою
Ревизіонностію ничинаючую въ городѣ Ро-
стовѣ почтовую станцію, и отдать
Городничему Дворянину Антону Ростов-
скому Городовому Мѣщанину;
Приказали: Экземпляръ онаго Указа
въ Губернское Правленіе отрапортовать,
Лошадей Ежели сто Вицъ Заседателю
1956. душъ Христіанъ и Евреевъ пару
Сидоротинскому поводимыхъ лѣтнею
и зимнею, нутреннаго поставить
тоже семью Кой имѣть состоять

Протоколъ подписанъ Декабря 31 числа

Рапортъ посланъ Генваря 5 числа подъ № 4 1798 года

Жительствовать, а той находится душъ
876. душъ Отчисленіемъ конныхъ
изъ выписанныхъ 1956. 560 душъ
Евреевъ подданныхъ 190 душъ
выкинуть и нанять апостановить
Непотребну; а вмѣсто Ея Ея Судъ
Ходатить дабы оной Ревизовной
Чрезъ кого Надлежитъ Отрисленныхъ
190 душъ взыскивъ почтовыя Ревизіи
подъ Ежащую Есть постановлено
было Ентуръ сомнѣнія, нанять
Сенныхъ 40 душъ по городу и Ноз
Ду представить Военному Губерна
тору и Губернскому Правленію Отро
тейшъ отрисленій нанятъ отъ
откуда Надлежитъ постоянности.
А потомъ Сочинить протоколъ

Бурмистръ Яцекъ Антонко
Бурмистръ Яцекъ Завацкій
Ратманъ Варфоломей Домбровскій
Ратманъ Павелъ Сенкіи
Ратманъ Юрій Присахонитъ
Ратманъ Мацашко Абрамовичъ

вмѣсто
въ 1. чину
За секретаря Василій Дорошенко

149
248

248
242
В настоящем делѣ двѣсти сорок два листа
Дата 10.04.84 Подпись

Государственный архив
Хмельницкой
области
№ фонда 29
описи 1
ед. хр. 47

Проскуровский городовой магистрат.

Журналы заседаний магистрата
за март месяц 1806 года.

ГОСУДАРСТВЕННЫЙ
АРХИВ
Хмельницкой области
№ фонда 29
описи 1
ед. хр. 21

Государственный архив
Хмельницкой
области
№ фонда 29
описи 1а.
ед. хр. 10

Начато 9 марта 1806 года.

Окончено 15 марта 1806 года.

На 24 листах.

1806го года Марта 9го числа пятого
от Присудствия Просгровского Городового Магистрата
Приказали
Президенту Бартоломею Домбровскому
ратманы из христиан
Францишек Сева—
стиян Зивко
войтехъ Фрейчик
Гозиеръ Ежмелюкъ
из Евреев
Зиновъ Ейзикъ
Ицекъ Мибовичъ

1

Слушали.

Прошение Подаренное Наивысочайше
имя Просгровских мещан Симеона
Мистечка Николаева Менделя Ицковича
Ершковича от которого прости-
сывается 1е Будчи отъ и еще съ Николаевскаго Ф. Житнив Евреи Гопелевы
Совиръ отъ общества Николаевского
Еврейского дабы Лица обсыпаемыя
из Совместного города Просгрова
Свидетельствующими отновыми мо-
щанами в относимости постройки
обвалившейся Брасной плотины рапоря-
жению Уполномоченным, поскольку
чтобы Магистрата дому в своей
всегда чинили, повреждения Судейки
Ковиль Сметчик Семенова

Когда Когда	
Прошлому	
Полнили	
Исполнили	

Thilo na de odhizinta Gemaed Dhrishdi
ee Gemma ad Dhra prabhamosmi Dhi-
ma Dosradhanki ma Dowro, Zmo Mordhwa
ma Dhinzhmu ddhdhata mamdhe Dhe
Dhdhadi Dhra dhadwa ma ge Ee pu-
ma. Ee mumyamd Hadhadma Hamodhe
Ewo Zmaw ma Dhdhmd Hadhdhmi
Ee Ee Dhadhdhmosmd ddhzemdma Hwma
Dhmdhe mdhwd Dhmdhe Dhmdhmd
Dhmdhe Dhmdhmd Dhmdhmd Dhmdhmd
Dhmdhmd

Gesetz betreffend die Einführung deutscher Reichsgesetze in Elsaß-Lothringen vom 30. April 1871.

Wir Wilhelm, von Gottes Gnaden König von Preußen, verordnen im Namen des Deutschen Reichs, nach erfolgter Zustimmung des Bundesrathes und des Reichstages, was folgt:

§ 1.

Die nachstehend unter A. und B. aufgeführten Gesetze des Deutschen Reichs werden in Elsaß-Lothringen mit der Wirkung eingeführt, daß sie an dem Tage, welcher in jedem der beiden Verzeichnisse für das Inkrafttreten bestimmt ist, in Elsaß-Lothringen Gesetzkraft erlangen.

Die Bundesregierungen werden die Bekanntmachung der Gesetze, welche in Gemäßheit des Gesetzes vom 20. Juni 1870 (Bundes-Gesetzblatt S. 339) in Elsaß-Lothringen eingeführt sind, und die Bekanntmachung der Gesetze, welche in Gemäßheit des Gesetzes vom 9

Hezekiah Hewson Esqr. of Scholcover
Lane, Tine Side Northumberland Gent.
Eldest Son & Heir Apparent of Thomas
Hewson late of the Hermitage Co.
Durham Esqr. Deceased, Tine Side
Aforesaid Gentleman & Jane his
Wife Mortgagee Thomas Hewson
Esqr. Mortgagor Indenture Bargain
& Sale Enrolled Quarter Sessions
Tuesday the Twelfth Day of July
Commonly called Quarter Sessions
Mortgage Certain Freehold Messuages
Situate Lying & Being in the Parish
of Ryton Tine Side Aforesaid Mortgage
Money Sum of £1800 Lawful
Money of Great Britain Interest
Thereon Mortgagee Covenant
Pay Said Sum & Interest
Thereon Mortgagee Mortgagor
Covenant Pay Said Sum
Mortgagee Mortgagor Covenant
Pay Said Sum Mortgagee
Mortgagor Covenant Pay
Said Sum Mortgagee
Mortgagor Covenant Pay
Said Sum Mortgagee
Mortgagor Covenant Pay

پرگنه مذکور مرتبهٔ مشخصه‌شدهٔ ذیل
تحصیلدار ۹۹ تا ۲۹ جلد تفاوت
۹۸ تومان نقد مبلغ ۹۸ روپیه
۱۸۰۶ سنه هجری مطابق ۱۲۱۳ سنه فصلی
۱۲۱۳ سنه فصلی ۹۹ تا ۹۸ روپیه
تحصیلدار ۱۲ تا ۱۸۰۶ سنه هجری
مطابق ۱۲۱۳ سنه فصلی ۹۹ تا ۹۸ روپیه
تحصیلدار ۱۲ تا ۱۸۰۶ سنه هجری
مطابق ۱۲۱۳ سنه فصلی ۹۹ تا ۹۸ روپیه
تحصیلدار ۱۲ تا ۱۸۰۶ سنه هجری
مطابق ۱۲۱۳ سنه فصلی ۹۹ تا ۹۸ روپیه
تحصیلدار ۱۲ تا ۱۸۰۶ سنه هجری
مطابق ۱۲۱۳ سنه فصلی ۹۹ تا ۹۸ روپیه
تحصیلدار ۱۲ تا ۱۸۰۶ سنه هجری
مطابق ۱۲۱۳ سنه فصلی ۹۹ تا ۹۸ روپیه
تحصیلدار ۱۲ تا ۱۸۰۶ سنه هجری
مطابق ۱۲۱۳ سنه فصلی ۹۹ تا ۹۸ روپیه
تحصیلدار ۱۲ تا ۱۸۰۶ سنه هجری
مطابق ۱۲۱۳ سنه فصلی ۹۹ تا ۹۸ روپیه
تحصیلدار ۱۲ تا ۱۸۰۶ سنه هجری
مطابق ۱۲۱۳ سنه فصلی ۹۹ تا ۹۸ روپیه

ولد کوٹ کے مدعا و مطلب
ہوا کہ مدعا مطلب مدعی
ہوا کہ تیرے مدعا و مطلب
مدعی، اور مدعا و مطلب
کہ مدعا و مطلب ہوا کہ
مدعا و مطلب ہوا کہ
مدعا و مطلب ہوا کہ

Отпустить Евы ихъ изъ горо-
скои Скиты подростковъ Столь-
начальника задушнаго требо-
ванье господствомъ здешнимъ горо-
дничимъ засѣю треть 40^ко^ мѣдного
монетою. — Президентъ Домбровский
ратманъ Сенко
ратманъ Злобко
ратманъ Орлюковъ
ратманъ Ежовичъ
ратманъ Ежовичъ

от мещан

Мартынов

Магистрату Сему доношу-
вено: что для удовлетво-
ренья подрядчика большого 1го
Ешидій Кѣнца абрама Ошмяча
четостройки въ городѣ просто-
рова и храмы еще на-
ченны съ каждой души по 27^ми^
копѣекъ серебромъ Кагиль-
ны Сенатовскимъ Ярославцу
Кимъ Хозяинскимъ посо-
бственно и Хомчеевой, изъ при-
ходъ

Христианской Звенигородскимъ
ствующимъ объявить чернобы-
ровъ нарамницахъ. Приказали:
Отпросившій нижній Земскій Судъ
Сообщить дабы благовоилъ поспѣ-
шуть Хагимовъ Ковзнову отсылъ ма-
гистратъ приходящихъ ошмянъ
по 27^ми^ серебромъ сдѣлать четы-
стройки, хозяинъ понудить — въ
просторовъ и середнюю полицію Сооб-
щить дабы благовоилъ подрядъ
чика ошмянъ на скорѣйшему окончи-
нію хозяинъ инструментъ понудить
строение ибо отпросившимъ Му-
чи нищотъ Ея гилвій подъ Земо-
ромъ заки подрядъ Состоящи
Ясно то: дому Хонгошенъ идому Ея
еще недостроенного шляхтошчеслѣдо
мысу стрипидлежащихъ еще дому Ка-
ки подрядъ денегъ остающихъ въ
взятіи отъ Сапитановского Ерімоли-
нщного посвитного Хомчеевой от
хозяинского изъ мѣщанъ Христіанъ
скою Земокой объ Ерамоминца черно-
стовъ Жительствующихъ —
Президентъ Домбровский
ратманъ Сенко
ратманъ Злобко
ратманъ Орлюковъ
ратманъ Ежовичъ

Смотренъ.

Сообщено
обѣзда
Дорина
15го дня
№625

1806го года Марта 10го дня Суббота 11го часа
дня 19го понедельника торгество 13го повторенное
в присутствіе проскуровского городского Магистрата
Привыш. —
Президент Бартоломей Домбровский
ратманы из христіан
франциашек Сиско
антоний Зиско — —
Войцех Фрюнев — —
Юзеф Ежиньюк
из Евреев
Зисель Эйдович
Янкель Лейбович

По — по — по — в 8м — 7 с

№	Списки.	когда прокламированы христіане	когда отмечены евреи
	Указы из подольского Губернского Правленія		
1е	Отъ 9го Сего Марта за №6310м послѣдовавшій по тяжбе между Ремесленнымъ Обществомъ и Ремесленнымъ Обществомъ Высочайшаго Указа дозволяющій Христіанамъ производить торговлю в Еврейской Местечкахъ Основаніи Законовъ Гражданской Судебной производится Сими Народами торговли продолжать. — Прес. Ратманъ Ратманъ	риторнова по 15 за №514м	
	Указъ Подольскому Губернскому Правленію. Президентъ Домбровский ратманъ Сиско ратманъ Зиско ратманъ Фрюнев ратманъ Ежиньюк Ратманъ Лейбович ратманъ Ейдович		

8.

2е Отъ 9го Настоящаго Марта за №6175м послѣдовавшій по судному делу подольского Господина Ерсидентского Губернатора Александра Александровича Жонина, Высочайшемъ повелѣніи производить из четвертаго Корпуса Генералъ Маіору штабъ офицеровъ Состоящихъ в Корпусѣ Заграницею Невременно похода рецію новъ поштапу Кавалерійскихъ полковъ. Опредѣлили. Сей Указъ для отдома — риторнова по 15 за №514м
приобщить к протчимъ таковымъ же полученій Сего подольскому Губернскому правленію отрапортовать. = Президентъ Домбровский
ратманъ Сиско
ратманъ Зиско
ратманъ Фрюнев
ратманъ Ежиньюк
Ратманъ Лейбович
ратманъ Ейдович

Кб

3е Отъ 6го Сего Марта за №5679м
послѣдовавшій порапорту Проскуровского Городничаго, чтобы онъ отступленій съ здешнимъ мещаниномъ Кистоноемъ Гнеередеръ Сентелство изъ Вечного ренрыка

[illegible]

Mohammad Omar el Ali Mu-
hyuddin Mohammad Tho'o u'Din-
Imam et u'Mohammad Ali Bong-
Kunnoor Gadda Ali Mu'u Bong-
to Shah Tipu Sahebano. Ordered
Dhuqdhin Dao'o Kuda Ongunoy -
Mohammad Mohiyuddin Gadda
Imam Ali Ali Sahebano Kunnoor
Ali Ali Bong Mohammad Ali
Kuda Ali 1752 Sahebano. Ordered
Mu'u

Слободные Городские и в ко-
тые деньги которых отъ посыла
Контракта изъ получения в добыт-
ворить или безвозмездно по-
мирть той Сумме будетъ при-
надлежать. Определили. —
Опекунскій орего Сената отъ раздачи изъ за
рестъ Справокъ поимщикамъ исполь.
но отъ кого оказаться приход-
лежащихъ ошибочно денегъ дом
ситъ. — Президентъ Домбровскій
Ратманъ Сивко
Ратманъ Зиевко
Ратманъ Фліонецъ
Ратманъ Ульянчикъ
Ратманъ Лейбовичъ
Ратманъ Емовичъ
ков

рапорто
ваномъ
то 29го
за № 33
доложе
но 26
мая

Прибылъ в Присутствіе Господинъ Ратманъ Городскій

Сего числа Умершаго мѣщани-
на Мотовъ Кечуровского Дѣ-
тей Опекуны Просьроваїе мѣ-
щане Яковъ Кечуровскій, а кто-
рый Кушабъ имѣлъ пріонекъ вы-
ем въ сей магистратъ Сумму
86 ф. 33 10/4 Серебромъ отъ ихъ
принадлежащую Зашитающіеся
Ихъ попомнивъ съ просьбою
Сдѣлавъ ее мѣщаниномъ

Евреемъ Берковъ Ентелевичемъ
Отъ отмѣнъ два Городскіе ренковой ад-
ровой Справы, на которую гнить отъ
Казного Аренды, тоесть за годъ
годъ и четыре мѣсяца, Ренковому
Откупу на числящій день 23го Іюля
іюля 1804 до окончательной 1808го
года того Сентября мѣсяца включа.
Приказали: отъ 86 ф. 33 10/4 Серебро — Вне-
Записать поимщикъ приходомъ в мо- сенъ
сиѣ. Хранить Зап- Рапорт
чатью Господина Городничаго и Ста-
ростъ Его Магистрата —

Президентъ Домбровскій
Ратманъ Сивко
Ратманъ Зиевко
Ратманъ Фліонецъ
Ратманъ Ульянчикъ
Ратманъ Лейбовичъ
Ратманъ Емовичъ

Сив

Сообщеніе Просьроваго Ни-
земского Суда отъ 13го Сего мая
за № 1168го Которымъ требуетъ
доставить оному Суду Свѣдѣніе
Кто именно изъ мѣщанъ им-
ѣетъ

Es handelt sich ohne Zweifel um
Entlassungsurkunden, welche
Frauen, deren Männer
wegzogen, Geld, Vorräthe
Werkzeuge, Lebensmittel
Vieh, Korn, Hahn-
ie, Gänse, Hühner
wie Tauben, Hanf, Flach-
Heu, Stroh, Holz, Kohlen
Bienenstöcke und Fro-
schmäuse, Mistgabeln, Ge-
schirre, Pflüge, Eggen
Sägen, Beile, Hacken, Spaten
Schaufeln, Sensen, Sichel
Hämmer, Nägel, Schraubstöcke
Schmiedeeisen, Stricke
Seile, Ketten, Kessel
Pfannen, Töpfe, Tröge
Bettstellen, Bettzeuge
Bettücher, Decken
Kissen, Tische, Stühle
Bänke, Leuchter, Lampen
Lichter, Kerzen, Spiegel
Uhren, Bücher, Schreibtische
Schreibzeuge, Papier, Federn
Tinte, Sand, Wachstuch
Leinwand, Tuch, Kleider
Röcke, Hemden, Strümpfe
Schuhe, Stiefel, Mützen
Hüte, Perücken, Kämme
Bürsten, Seife, Spinnräder
Garn, Wolle, Flachs
Hanf, Werkzeuge, Gewehre
Kanonen, Pulver, Blei
Kugeln, Schwefel, Salpeter
Lichtscheren, Messer, Gabeln
Löffel, Zinn, Kessel
Kessel, Kochtöpfe, Bratpfannen
Kaffeekannen, Teekannen
Zucker, Kaffee, Thee
Tabak, Pfeifen, Schnupftabak
Schnapsflaschen, Bier
Wein, Essig, Mehl, Brod
Butter, Schinken, Speck
Käse, Eier, Milch, Rahm
Gemüse, Kartoffeln, Rüben
Kraut, Bohnen, Erbsen
Linsen, Hafer, Gerste
Roggen, Weizen, Korn
Stroh, Heu, Futter
Ochsen, Kühe, Pferde
Schafe, Ziegen, Schweine
Gänse, Hühner, Tauben
Bienen, Hunde, Katzen
Mäuse, Ratten, Frösche
Kröten, Schlangen, Würmer
Ungeziefer, Flöhe, Wanzen
Läuse, Fliegen, Mücken
Spinnen, Raupen, Ameisen
Schnecken, Regen, Wind
Sonnenschein, Mond, Sterne
Himmel, Erde, Luft
Wasser, Feuer, Licht
Finsterniß, Tag, Nacht
Jahr, Monat, Woche
Stunde, Minute, Sekunde
Ewigkeit, Amen.

Hypothekenbuch Kaiserl. Königl. Nationalgarde
von Estland Ausgemustert 1811
Dasselbe ist angelegt nach Kirchspielen
Alphabetisch und 5 Haupt Capitel
nämlich Gutsbesitzer, Pastoren, Ritterschaft
Gutsbesitzer, Landbesitzer, Pastoren
Ritterschaft, Gutsbesitzer, Landbesitzer
Pastoren, Ritterschaft, Gutsbesitzer
Landbesitzer, Pastoren

Hypothecirte Güter Nachweisung des
Ausmaaßes Erhaltenen Geldes welches
Hakenmaaßes Gutsbesitzer
Nachweisung: Gutsbesitzer Name
Hofbesitzer Zinn Kesselbesitzer
Gutsbesitzer Name Jahres
Nachweisung Name Jahres
Gutsbesitzer Name Jahres
Pastoren Name Jahres
Ritterschaft Name Jahres
Gutsbesitzer Name Jahres
Land

Hypomnimi kypodos nyeuiopeos Mathaiou
kemmenis Eypeen e mengalis en 30
lektere ikeron Huxmo ano to
Kenopeos Nyumbenenna, nobrata
Kuriakis Bolla Mengenge
Onomatopeuxa Mamenos kegi
nikaxa Eggaxi edymon Sinaiou
Eutn i Kyan Mionaxn nodopeuos
mixa Eg Boperoen Onomapoumo
Mamamenos i Kymenge Eglis
ia Kotaxtes Kymenos Huxmo
Eusa Eggi nixa Huxmo re
Kuxa Eggi nixa Huxmo re
Eutn Eumenos nixa, Eno odunn
Kaganis nuia, Eno odunn
Ro gyrgeny Hmimeno Nymenis

Mg

Mymenis Eggi nixa Huxmo
Mamenos Eggi nixa Huxmo
Eno Eggi nixa Huxmo
Eno Eggi nixa Huxmo
Eno Eggi nixa Huxmo
Eno Eggi nixa Huxmo
Eno Eggi nixa Huxmo
Eno Eggi nixa Huxmo
Eno Eggi nixa Huxmo
Eno Eggi nixa Huxmo
Eno Eggi nixa Huxmo
Eno Eggi nixa Huxmo
Eno Eggi nixa Huxmo
Eno Eggi nixa Huxmo
Eno Eggi nixa Huxmo
Eno Eggi nixa Huxmo
Eno Eggi nixa Huxmo
Eno Eggi nixa Huxmo
Eno Eggi nixa Huxmo
Eno Eggi nixa Huxmo
Eno Eggi nixa Huxmo
Eno Eggi nixa Huxmo
Eno Eggi nixa Huxmo
Eno Eggi nixa Huxmo
Eno Eggi nixa Huxmo
Eno Eggi nixa Huxmo
Eno Eggi nixa Huxmo
Eno Eggi nixa Huxmo

имѣть невѣстъ, то просить
Его Министерства покуп-
ное дѣло оставить безъ
всякаго хода производства
и предать вотчину забвенію
Принадлежащ. Какъ изъ всего
прошедшаго видно, что Слов-
ская Судьба съ Евреями сро-
кова нахмитовичемъ
поиграла, то и предать
производившееся дѣло въ
Министерствѣ дѣло отъ-
тому забвенію. —

предано

Президентъ Домбровскій
Ратманъ Аронъ
Ратманъ Зивко
Ратманъ Арнотъ
Ратманъ Изаакъ
Ратманъ Лейбовичъ
Ратманъ Ефимъ

Объявленіе мѣстечка
Шаровки Еврейскаго общест-
ва повѣренныхъ Евреевъ
Михаила Борховича гра-
вина Шаровки

Въ которомъ прописано
будто отъ общества Ша-
ровецкаго Еврейскаго Ефим
Объ Министерствѣ исклю-
чить города просихова и
тивстоящими вновь
мѣщанами вотносимости
постройки обывательской бѣдной
хаты рекорь сдѣлано хро-
ноточливымъ, по назначенію
Министерства сдѣлку читали,
равно и видѣть приобщенія Ефимовъ,
новъ рекуедѣлки невѣстъ сгрот-
ных новъ и мѣстечекъ на-
ного изъ общества нашего ис-
тавить послѣ предѣлу нера-
но или, просить отъ
просихова понирасно изгнать
изъ мѣщанъ Ефимовъ, Ноторъ
отъ посѣдомилъ, что по по-
вѣренныхъ Ефимовъ Начальства
опостройки, то плотникъ
Иванъ дѣлъ мѣлъ
Этого сдѣлано Вышедшаго

Allhier wurden Gutsherrliche Forst-
wesens Gerichtsbarkeit, Forstrechte
und Forstbannsachen verhandelt.
Es wurde nach Verlesung des Protocolls
vom letzten Termin folgendes verhandelt.

Es erschien der Herr Landrath
Freiherr von Buttlar auf Frankenberg
und zeigte an, daß er die Forstrechte
auf Frankenberg, welche bisher
Seine Excellenz der Herr Landgraf
Wilhelm Landgraf von Hessen
Cassel, Erbprinz von Hessen
Cassel, Herzog zu Schleswig
Holstein, Stormarn und der Grafschaft
Sternberg, Graf zu Ziegenhain
und Nidda, Herr zu Eschwege
und Schmalkalden, Ritter des
Elephanten Orden, Ritter des
Rothen Adler Orden, Ritter des
Hohen Hausordens der Goldenen
Löwen Kette, Ritter des Ordens
der Wachsamkeit, Ritter des
Ordens der Treue, Ritter des
Ordens der Eichenkrone, Ritter
des Ordens der Ehrenlegion,
Ritter des Ordens der Ehrenkrone
Ritter des Ordens der Rothen
Adler Orden

Магистратъ Сей имѣлъ
разсужденіе, что находящіеся
при посадскихъ инструментахъ
четыре лошади будутъ впредь упот-
ребляемы въ городскіе надобно-
сти работы отставленъ въ Стро-
ремъ — изъ коихъ три одна пара
способные при въ данномъ упот-
ребленіе въ тѣхъ работахъ чин-
ить нагорудимъ — ПРИКАЗАЛИ: —
Его Превосходительству господину
подполковнику Кавалерскому Губер-
натору инженеръ Владиміръ Ива-
новичу Левину подтвердить пред-
ставить рапортъ разсмотрѣ-
ніе поступившее просить нами-
сто пошедшихъ трехъ чинъ
работъ нужныхъ лошадей подобныхъ
другихъ нижнихъ стараніе сдѣ-
лать тогда продать. —

Президентъ Домбровскій
Ратманъ Сихно
Ратманъ Зиевко
Ратманъ Орловъ
Ратманъ Гумбинъ
Ратманъ Лабановъ
Ратманъ Ежовичъ

рапорт
подан
отъ
15го
дня 46
517

Ков

Магистрату Сему Доношу
вано: что въ сходство воен-
ное заключенной 29го числа фре-
ренъ ремонтъ поляка подпол-
скаго

Главного Суда Кавалерскаго Де-
партамента отъ 20го числа ме-
сяца Сего года за № 59го послѣдо-
вавшаго предписанія объ е-
вить всѣмъ Кредиторамъ Ка-
толика Сего повѣта шляхтича
Гиполита Яна Гиперскаго Хвалко
скаго, рожденіе Его Мило-
стиваго Отца Его скаго
Присудственнаго Гидоны Вон-
дотовича Милошевича Сихлъ Бы-
тыша Мѣдника, чтобы тому
тотъ по назначенномъ дѣлу явил-
ся изданнымъ подробнѣ о
выгодѣ тяжба была понятною;
Что Кредиторы Его хаймовича
Сей Сынъ Николаевскій Евгеній
Князей Чарторыйскихъ поверенный
Прозорскій поверенный Которыхъ
Шляхтичъ Каспръ Пловскій просу-
вѣтъ въ Судъ Городъ да поляцкій
мѣщанинъ Петровскій Станиш-
новичъ Мендель Хенцинскій Ватра-
новичъ, Янъ рядскій съ Ильтою,
Антоній Волынскій съ Мадвовичъ
Нѣтъ Чиверскаго Хаймовича рядъ
тамъ же Чиверскій Которыхъ
Несходящихъ имѣютъ въ Ме-
стѣ Николаевѣ, да такимъ же

Житель Евель Ицкелевичъ
Шойлов Хаимовичъ изъ Сели-
шова Ицко Ицкелевичъ супро-
Сарова Еврейка Сара дочь Гиверова
которой повторенной Житель вст-
вуетъ въ мастерство Николаевъ
Михайла Калитвичъ Соль шан-
берг съ тарговли, изъявили
рисрелюцыи въ обдумы ПРИКАЗ —

ЗАМ: объ прошеніи посад-
ного сего Магистрата ро-
шенія Назначить Судъ 5го числа
будущаго апреля, отъ оповестить
исполнительныхъ Кредиторовъ
Его по: Наполеонской Князей Ер-
торійскихъ Економіи исполнщика
Мозовецкого повторенного Шля х-
тича Хаскеля Ицковского Ипрос-
ровского мещанина Берка Ицкеле-
вича Грегу Зелинную Гридскую По-
лицію, поляцкого Ипровского
Ханцинского, Рудского, Волынского
Наместника Хаима Фрошеле-
вича, Евель Ицкелевича
Шойлу Хаимовича, Соль
шанберга Иврейка Сара дочь
Гиверовой повторенного Кни-
тевича Грегу просторовского

Соблюсть по обнародованіи 15го числа № 5109 въ обыкновенное время 511 въ Судъ Мая 18го дня № 531

Гражданскій Судъ, изъяв-
ленныя рисрелюцыи Грегу обыкно-
венно Гридскую полицію, чтобы оные
для Объявленія тамъ прошеній
Интересно Евреевъ всей Магист-
рат многочисленной Соль —

Предсѣдатель Домбровский
Ратманъ Осипъ
Ратманъ Гисько
Ратманъ Фрейдъ
Ратманъ Гидеонъ
Ратманъ Бибикъ
Ратманъ Ицковъ

Сим

Магистратъ Сей обще съ Господа-
ромъ подсудномъ здѣшняго повѣ-
товаго Суда приняло разсма-
тривали дѣло всѣмъ Магистратъ
производящееся поныне подсудного
Убѣжнаго правленія отъ 21го
іюня 1864 года за № 1863 опредѣле-
ніе здѣшняго по прошенію приказа
сей Указъ Сенату отъ разныхъ Нача-
ловъ въ 1749 годъ 16го числа дозволе-
нію шляхтичному Гридовского
Житель Ицко Хаимовъ Гальперинъ
долговъ 1500 Злотыхъ Денгахъ.
ПРИКАЗАЛИ: Изъ приговореннаго —
предъ сумы прошенія отъ повѣ-
ренного

Соблюсть по обнародованіи 15го числа № 210

Commissioner Bombay vs Ratanji Dadabhoy
Plaintiff claims Rs 1500 for damages
for breach of contract in not receiving
the goods tendered under the contract
sued upon. The contract was for sale
of a quantity of Cotton to be delivered
Bombay & commencing shipment
two days after receipt of the goods
which the defendants failed to do
whereupon the plaintiff bought in
other goods to make up the quantity
contracted for at a higher price
and claimed the difference between
the contract price and the price
paid by him. The defendants
pleaded that the goods were not
tendered in due time & that
the plaintiff was not ready
& willing to receive the goods
when they were tendered, and
that the contract was
rescinded by the defendants
in consequence.

The Plaintiff's Counsel Bahadur
Ali & Dwarkanath Mitter in support
of the Rule. Kemball Q.C. Leith
& Bonnerjee, Tindal Atkinson
Q.C. & Quintin Dalgleish Hi-
dayatoolah & Mahomed Ali
Cause shewn to the Rule in
Attorney General Bengal v. Ram
Chandra Sen Mozumdar
Q.C. 9th July

Bonnerjee

Plaintiff's Counsel

1806го года Марта 12го числа Середа

Въ присутствіе просторовского Городского Маги-
страта прибыли

Президентъ Бартоломей Домбровский
ратманъ изъ христіанъ
францишекъ Сенко
антоній Зивко
войцехъ Фіолекъ
гозеръ Ежиновъ
изъ евреевъ
Висель Йошкъ
Янкель Лейбовичъ

по	по
ли	но
ч	ш
в	в —
ч	с

		когда прочтены христіанамъ	когда отосланы сенатамъ
	Его Імператорскаго Величества Указъ изъ подольского Губернского правленія		
1	Отъ 12го текущаго Марта за № 6749го послѣдовавшій по таможенному въ противствующемъ Анкета мнѣнному высочайшему Указу Его Императорскаго Величества подписанный изображено въ Сущемъ Настоящемъ помѣщиковъ въ Галиціи заимствовавшихъ Сенатуріи въ государственныя Банки и другія Кредитныя мѣста при Справной Ихъ Имъ отъ Значенные Срокъ Гласта Хотинскаго Уѣзда		

Его Імператорскаго Величества Указъ
Нижайшихъ Бумагъ Министерства Его Імператорскаго Величества Сенатъ Существеннымъ Читавшихъ Зеноновъ. ПРИКАЗАЛИ: — Записано

Осмотрѣть въ Журналѣ
Президентъ Домбровский
ратманъ Сенко
ратманъ Зивко
ратманъ Фіолекъ
ратманъ Ежиновъ
Ратманъ Лейбовичъ
Секретарь ратманъ Новицкій

Приговоръ вышелъ по
большинству 2 чину

1806го года Марта 15го числа Четвертого
Въ присутствіе просторовского Городского Магистрата
прибыли —

Президентъ Бартоломей Домбровский
ратманъ изъ христіанъ
францишекъ Сенко
антоній Зивко
войцехъ Фіолекъ
гозеръ Ежиновъ
изъ евреевъ
Висель Йошкъ
Янкель Лейбовичъ

по	по
ли	но
ч	ш —
в	в —
ч	с

18.

		когда прочтены христіанамъ	когда отосланы сенатамъ
	СЕНАТАМЪ.		
	Указъ изъ подольского Губернского правленія		
1	Отъ 12го текущаго Марта за № 6749го послѣдовавшій по таможенному въ противствующемъ Анкета мнѣнному высочайшему Указу Его Императорскаго Величества подписанный изображено въ Сущемъ Настоящемъ помѣщиковъ въ Галиціи заимствовавшихъ Сенатуріи въ государственныя Банки и другія Кредитныя мѣста при Справной Ихъ Имъ отъ Значенные Срокъ Гласта Хотинскаго Уѣзда		

Объявить Высочайше оставить
Его Императорское величество Высочайшей милости
Именной Указ Правительствующему Сенату — Определили: оному —
Указу оного Указа отправить
в Сенат и затем для выдачи
приобщить к протоколам тем —
ковым дел. Президент Долгорукий
Ратман Сенк
Ратман Зиськ
Ратман Орлов
Ратман Ельчанин
Ратман Любощ
Ратман Словчук

рапорт
внесено
18 марта
№ 506

2. Отв 9го Ноября 1866 года
за № 6569 последовавшей по
рапорту сего Министра
о распоряжении Сущего Сенатом
Министра Чистова по поис —
тичьей Сенатской изъ полученных
ведомостей Зашедшее дело Граф —
ское Антона Андреевича Ер —
бурнова Министра Ф
Определили: оному Указу —
Указ отправить к прочим
делам в приобщить к протоколам
тем ковым же, Сущего Сенат

рапорт
внесено
18 марта
№ 527

Сенат Министра Графа
Андреевича Ербурнова о принятии
Министерства Сего Отличрасудский
Его Ексцеленцией Правительствующим
Сенатом Ексцеленцией Ер —
бурновым Определили: Президент Долгорукий
Ратман Сенк
Ратман Зиськ
Ратман Орлов
Ратман Ельчанин
Ратман Любощ
Ратман Словчук

186
19

3. Отв 13го Сего Марта за № 6815 по —
следовавшей по поводу Сенатского
Ходатайства Сенатской Высо —
чайше утвержденному Указу о которому
Высочайше утвержденным Его Импе —
ратора Императорского Величества подпи —
санным изволению, чтобы по ходо —
тайству Крестьян о свободные
земледельцы повелено их поис —
тинов Указов Палат Земско —
Чинов чтобы сенатским Ведомо —
Стоялии

Nro

24 Dna 9br Ego Joannes Eustachius
Necnon Sacrum Monasterium
Dominicanorum de Cimma
et Monumenta ultimae Ejus
Voluntatis et Testamenti de
Bona Terrena Stricte Obser-
vantiae Monachorum Ordinis
Eodem, Nomine Ordinis Ad-
dictorum Conventus Bonae memo-
riae Domini Antonii Ab Abbatissae
Monasterii Sanctae Mariae
Annunciatae Cimmae Ordinis
Praedicatorum Ad Ejusdem
Testatoris Ultimam Voluntatem
Ejusque Testamentum Ejusdem
Sanctae Mari

Касательно чтобы Земской
полиціи судебнымъ мѣстамъ
не судить отъ комендаровъ
ибо отъ обѣръ фрештмейстера
немедленно приступить къ производству Слѣдствія подлежащихъ
Казенныхъ Маетностей порубокъ,
которые чинятся безъ теперешнего
Остаготеи, и нисколько чинить
Сей Земскій Судъ обязанъ
подозрительнымъ гайдуки обывателямъ
Объявить Сего, что всѣ
подозрительные лица приводить
ежемѣсячно должны Казенному Ко-
домиству Наоснованіи имѣющагося
Высочайшаго указа Отъ
13го дня апрѣля 1800го года Со-
стоявшагося, дабы они имѣли
лучше надзоръ противъ всѣхъ
лицъ постановленныхъ
Казенныхъ Слѣдствуютъ для Ка-
зенныхъ лесовъ. О предъ-
ЯВленіи Сего
указа отпечатовать и —
Земскимъ

ремо
това
гоне
ратъ
Зак. 520

Сего приобщить для свѣдѣ-
нія къ Случаю исполненія
въ протчемъ — — —

Президентъ Домбровскій
Ратманъ Сенко
Ратманъ Лисенко
Ратманъ Фрліонъ
Ратманъ Ежынскій
Ратманъ Лібовицкій
Ратманъ Словчевскій

Е

Предложеніе Его Превосходи-
тельства Господина дѣйст-
вительнаго Статскаго Совѣт-
ника подольскаго Генералъ губер-
натора кавалера Види-
цера жалобы Евреевъ
отъ 13го Сего марта за № 2490
Которымъ магистрату сему
предписано въ волнѣ что-
бы Губернскому секретарю
Ирневскому Состоящему въ
числѣ магистрата Ко-
лежскихъ Ассесоровъ

Mutualbhai Ujeshi Ge-
Thogadhiano Thaiwar odhelem
Ghanano Thakorani. E ma Chhe
Ghanano Thakorani pakkeno Ge ka
Chhe Kamaldhara Kaka Ghar Sandhi
Ghanano Thakorani Ghar Sandhi
Ghanano Thakorani Ghar Sandhi
Ghanano Thakorani

Объ Явленіе Проскуровскаго
мѣщанина Абрамка Ошіевича
поверенного Самуилу Шеіо-
вичу въ которомъ протеснуяется:
Взыскатель Его помѣщикъ Ошіе-
вичъ приготовилъ свой изъ
Проскурова въ каменный подъ
Сей поводъ своимъ Надо-
бностямъ дабы Ему довѣрен-
ность удостоверить въ
семъ магистратѣ Прирящо
Опринадлежащихъ Ему съ 1800
года жалованье отъ города
почтовыхъ лошадей почтовыхъ
денегъ, объясненій которыхъ
сного Слѣдовать имѣетъ
въ семъ магистратѣ изъ
изъ подольского Губернского, пра-
вленія, имѣетъ тяновой ре-
шотъ еще магистратомъ
нѣтинъ подтвѣрдительнѣйшимъ
объ оныхъ деньгахъ найдѣн-
нымъ принимающимъ ихъ
грѣхъ все время Содержанія

460
23.

Взрительнымъ Его почтовыхъ
лошадей бывшимъ смотрителя
ротмистромъ мортомъ
Ершиновичемъ прасходжиномъ
магистратешнимъ — слѣдо слѣдо-
вій Его дошло, что Ему Ерш-
новичу отъ Городскихъ гоно-
товыхъ лишенъ жидостив-
ливыхъ гиъ за ихъ подрядъ
объ возненіе Команды дрова при
надлесащихъ деньги постоянно
выхъ невзысканныхъ, такъ же
посвободомилъ онъ, что обкаи-
лихъ есть невзысканные еще 5 кро-
мѣ тѣхъ которые подъ Шорор-
мальный Квитанціи мортомъ
Ершиновичемъ отъ выреалисъ 5 ипог-
товые деньги Взрительно Его прича-
лосящіе, для того просить Ого
магистрата Сколь слѣдуетъ
Гинитъ Сношеніе, что бы годъ
тяновые деньги гнелитеи прирас-
ставить, штобы оныя нивъ
Ершиновичи нивъ другія гви руки

Не могли поступить пока Из-
дольник будет обратным
Его совершенно чистым определь-
ных деньгах расчет, и между
тем Есть мало есть чего из
подведомственных Сему Маги-
страту мещан имеющие
почтовые деньги, а так же из куп-
ческих Мещанства, или хо-
тя Мещаны кому, новых формаль-
ных Квитанций, то опять бы оно
Сим прямо от Магистрата
и тут хранились бы доночтаемо
чего посему предмету разсмо-
рения — ПРИКАЗАЛИ: нет поспра-
вить описное, что генерал чинов
ник подомского Губернского правления
11-го числа Сего марта посланное
по прошению просроченного мо-
щанина абрама ошевича чтобы
в тем скорее время особли-
во грех дистрединие Магистрата
прочитали не в воспомнили бы
лишь отрицательных Сему
ошевичу почтовых денег

Подрыли и лично с ним в щоту
Еще здумать Магистрату
Изъяв, а получить пово-
ренной ошевича просить дабы
доверствующие Еще быть при-
над мещанина от Житель ст-
вующих в городе и повторить мо-
щенных бывшему ратману арасход-
чику Сего Магистрата Мортко
Ершовичу деньги задорова не по-
ступили хотим случаем не-
Предъ ращота от Его Ершовича
рыш, а так же и почтовых
денег дабы от по прежнему под-
ненчем либо выдом не бы не-
могу взыскивать здумать пред-
Сторожность. — то исобщить
в просроченное Еврейскую полицию
и Нижний Земский Суд дабы
Книгу во Мне Жительствую-
щих в ведомостях и хо-
лющих грех ного Слеодет
оповостить чтобы они Есть

Сообщено в Судовый приказ 15-го Марта № 522 Отношение № 529

Governador e Capitão Geral das Ilhas de Cabo Verde, etc. etc. etc.

Faço saber que Francisco Antonio Ribeiro Coelho, Escrivão da Fazenda Real, e Provedor da Alfandega, e Interinamente Ouvidor Geral da Ilha de S. Thiago, e Comarca, e Provedor da Fazenda Real, e Provedor dos Defuntos, e Ausentes, e Capelas, e Resíduos, e Provedor das Sizas, e Ouvidor Geral das Ilhas de Cabo Verde, e Comarca

В настоящем деле 24
(двадцать четыре)
листов
Дата 28.04.94 подпись