اطلاعات

شنبه ۲۸ فروردین‌ماه ۱۳۵۰ شماره ۱۳۴۶۹ سال چهل‌وپنجم . تکشماره ۵ ریال

۱۳۵۰سال‌جشنهای دوهزار وپانصدساله شاهنشاهی‌ایران

طبق اعلام نتیجهٔ سرشماری سال گذشته

ایران دومیلیون زن کم دارد

* سالی یك میلیون نفر بر جمعیت کشور افزوده شده
* ازلحاظ جمعیت ، شهرهای اصفهان، مشهد و تبریز بترتیب بعداز تهران قراردارند
* جمعیت ایران درسال‌گذشته ۲۹ میلیون و۲۸۲ هزار نفربوده

در صفحه ٤

امتداد اتوبان کرج تا مهرماه به‌جاده پهلوی میرسد

* جاده چهل‌وپنج متری سید خندان ازدوسو باز میشود وبه هراز واتوبان متصل میگردد
* ۱۲ هزار قطعه اراضی عباس‌آباد به ملکیت شهرداری درمی‌آید

درصفحات ٤ وآخر

دومین قسمت پاسخ مقامات وزارت آموزش و پرورش به سئوالات معلمان

دبیران لیسانسیه آزاد در گروه ۷ قرارمیگیرند

● این دبیران پس از ۱۸ سال خدمت ۲ هزارو٤٠ تومان‌حقوق‌خواهندگرفت

● آخرین حقوق معلمان‌پس از ۳۰ سال خدمت چه مقدار است

در صفحه ٤

قبل‌ازظهر دیروز شاهنشاه‌آریامهر وعلیاحضرت شهبانو فرح به اتفاق والاحضرت‌همایون‌ولایتعهدباهواپیما به شیراز عزیمت کردند و پس از بازدید از پاسارگاد در ساعت یکو نیم بعد از ظهر بتهران باز گشتند.

در این‌سفر آقای علم وزیردربار شاهنشاهی در التزام اعلیحضرتین بود .

عکس شاهنشاه آریامهر را در فرودگاه‌شیرازهنگام استماع‌گزارش آقای علم وزیر دربار شاهنشاهی نشان میدهد .

تیمسار سپهبد محمد حسین ضرغام فرمانده واحد های جنوب دربشت سر شاهنشاه دیده میشود.

طوفان، سیل وزلزله کشورهای عربی را درهم کوبید

در اردن ، لبنان ،سوریه ،عراق و اسرائیل باران های سیل آسا و زلزله خسارات شدیدی وارد کرد در صفحه ۱۳

دگرگونی عظیم وبی سابقه درسیاست جهان

جوایز اسکار پخش شد

جورج اسکات

گلندا

جورج اسکات بخاطر بازی‌در فیلم ژنرال‌پاتون و گلندا جاکسون بخاطر بازی در فیلم زن عاشق بعنوان‌هنرپیشگان‌اول‌مرد وزن سال انتخاب شدند جورج اسکات اعلام کرد که حاضر نیست جایزه اسکار را دریافت کند .

در صفحه ۳

نزدیکی امریکا و چین به جنگ ویتنام پایان میدهد

نیکسون دخترهایش را برای گردش به چین میبرد

وزیرخارجه امریکا باسیاست نیکسون درباره چین به‌مخالفت برخاست

● کاخ سفید اظهارات‌چوئن لای را تائید کرد امریکا اعلام‌کرد: دوستی امریکا وچین ضدیت با شوروی نیست

جوئن‌لای

ورزشکاران امریکائی‌خاك چین را ترك کردند

ورزشکاران امریکائی‌باله همسر مائو را تماشا کردند

کاردار سفارت انگلیس در پکن گفت روابط‌چین وانگلستان مرحله‌خوشی را می‌گذراند

در صفحه ۲

نیکسون

آزمون شناسی تاکید کرد

مهلت ثبت نام کنکور تمدید نمیشود

دانشکده جدیدالتاسیس دانشگاه آریامهر ۳۰ دانشجو میپذیرد در صفحه ٤

دیدار والاحضرت شاهدخت اشرف پهلوی ازچین کمونیست ادامه دارد

ملاقات والاحضرت‌اشرف با مائوتسه تونگ

● ناظران سیاسی خاور دور همچنان معتقدند ، دیدار والاحضرت ازچین مقدمه شناسائی رژیم‌پکن‌ازسوی ایران است در صفحه ٤

۱۰ مدرسه بنام سازمان زنان ایران

خانم دکتر سیمین رجالی دبیرکل‌سازمان‌زنان‌ایران:

* نتایجی که از ایجاد ۲۵۰۰ مدرسه نصیب زنان روستائی می شود ، معجز آسا است

زنان ایران همگام باسایرافرادوطبقات بایدسهم‌شایسته‌ای در تحقق این برنامه عظیم فرهنگی بعهده بگیرند .

خانم رجالی رئیس سازمان زنان ایران (نفروسط) چک سه‌میلیون‌ریالی را به خانم فخر مستوفی‌رئیس شعبه تخت جمشید بانک ملی ایران تسلیم میدارد

سازمان زنان ایران باپرداخت سه میلیون ریال وخرید پانزده هزار برگ از اوراق مدارس یادبود جشن‌شاهنشاهی‌ایران، هزینه‌ایجاد ده مدرسه‌از۲۵۰۰ مدرسه یادبودرا تامین‌کرد واین مدارس بنام «سازمان زنان ایران» به ثبت رسید .

صبح روز سه‌شنبه خانم‌دکتر سیمین رجالی دبیرکل سازمان زنان ایران باتفاق بانوان ، یوسفی - روحی - کلاهی - امین - مولوی و علاء اعضای شورای مرکزی سازمان زنان ایران در بانک ملی‌ایران شعبه تخت جمشید حضور یافت و چکی به مبلغ سه میلیون ریال به خانم فخرتاج مستوفی‌رئیس بانک ملی شعبه مذکور تسلیم داشت .

خانم رجالی هنگام تامین هزینه ده مدرسه از ۲۵۰۰ مدرسه یادبود اظهار داشت : تاسیس ۲۵۰۰ مدرسه یادبود در روستاهای کشور ، اقدامی بزرگ واساسی درجهت‌اجرای اصول مقدس انقلاب سفید شاه وملت وبهبود وضع‌زندگی اجتماعی روستانشینان می‌باشد وازاین‌جهت برهرفرد وموسسه ایرانی بعنوان یک وظیفه ملی وانسانی واجب‌است‌که بمیزان استطاعت خود با خرید اوراق مدارس یادبود باین‌امر خداپسندانه کمک نماید .

خانم رجالی افزود : توجه خاص والاحضرت شاهدخت اشرف پهلوی ریاست عالیه سازمان زنان ایران و اعضای شورای مرکزی بخرید اوراق مدارس یادبود متکی بجهات و دلائل دیگری نیز میباشد .

هدفهای سازمان زنان ایران‌که ترفیع مقام زن و ارتقاء سطح فرهنگی واقتصادی و اجتماعی زنان و آشنا ساختن آنان بحقوق و تکالیف اجتماعی خود وهمچنین مشارکت دادن آنان درکوششهای عمومی در راه ترقی و تعالی اجتماعی ایران بخصوص از طریق‌تعلیم و تربیت و مبارزه با بیسوادی است با این‌اقدام بزرگ‌انسانی کاملا مطابقت دارد .

سازمان زنان ایران به‌اهمیت امر مبارزه با بیسوادی بخوبی واقف است و بهمین جهت هم‌اکنون دراکثر شعب سازمان در شهرستانها همراه با سایر کلاسهای حرفه‌ای و کارهای دستی ، کلاسهای پیکار با بیسوادی نیز دایر میباشد و دردیماه‌سال گذشته نیزبمنظور آشنا ساختن دبیران شعب با طرح بین‌المللی آموزش سواد حرفه‌ای سمیناری در اصفهان از طرف این سازمان تشکیل شد

سازمان زنان ایران اخیرا ضمن بررسی هائی‌که بمنظور شناخت جنبه‌های‌مختلف‌زندگی زنان روستائی انجام داده به نتایج‌قابل‌توجه و جالبی‌رسیده است از جمله اینکه علاقه بانجام خدمات و فعالیتهای اجتماعی اکثرا از طرف زنان باسواد ابراز شده ویا عضویت در موسسات عام‌المنفعه و اجتماعی‌تقریبا منحصر بزنان باسوادبوده‌است دراین‌صورت نتایج بسیار عالی‌که برتاسیس ۲۵۰۰ باب دبستان یادبود در روستاهای کشور متصور است از نظر سازمان زنان ایران گامی بسیار بزرگ در جهت تحقق‌هدفهای عالی‌آن می‌باشد.

ده مدرسه‌که هزینه ایجاد آن از طرف سازمان زنان ایران پرداخت شده است . بنام خود سازمان نام‌گذاری خواهد شد تامنعکس‌کننده آگاهی وبیداری زنان ایران در عصر انقلاب باشد .

آقای فیلیپس رئیس هیئت مدیره کارخانجات فیلیپس جهانی و بانو فردا وارد تهران میشوند

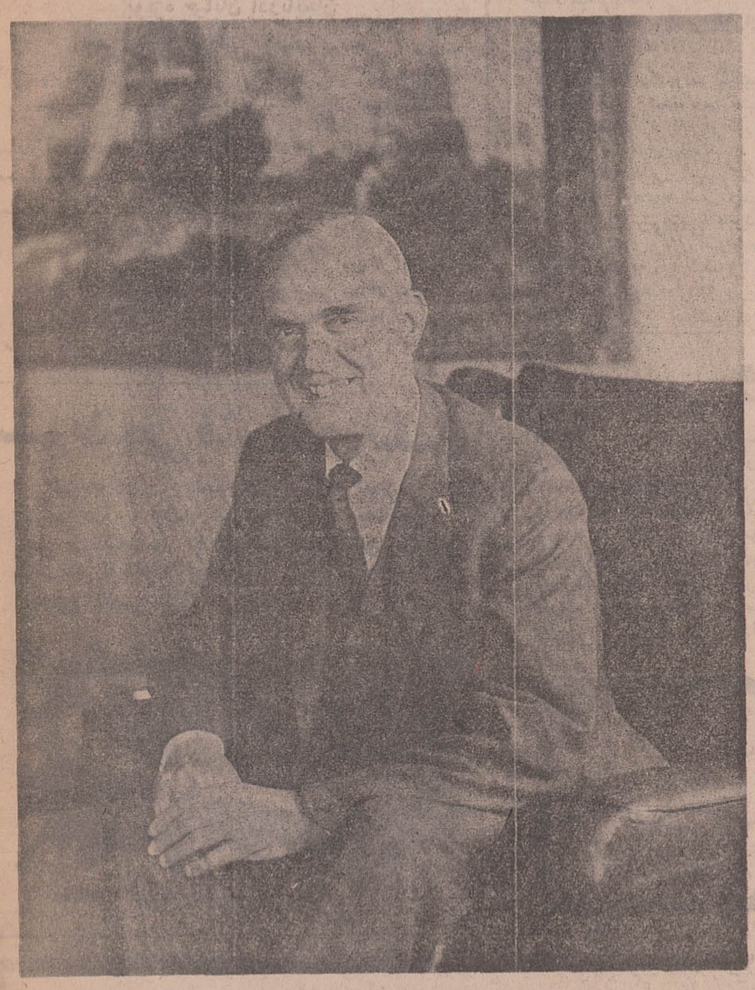

آقای فریدریك ـ جفیلیپس فرزند دکتر اف- فیلیپس در ۱۶ آوریل ۱۹۰۵ در شهر آیندهون هلند متولد شد . از سال ۱۹۲۳ تا ۱۹۲۹ در دانشگاه دلف به تحصیل اشتغال داشت و در رشته مهندسی فارغ‌التحصیل شد .

نخستین شغل او در فیلیپس مهندسی عملیات در کارخانه فیلایت در اول دسامبر ۱۹۳۰ بود . در سال ۱۹۳۶ بعنوان معاون و در سال ۱۹۳۹ کمی قبل از آغاز جنك جهانی دوم بسمت مدیر موسسه منصوب گردید . در آنموقع وی یکی از چهار عضو هیئت مدیره‌بود که امور شرکت را اداره می کردند .

آقای فج فیلیپس در سال ۱۹۶۱ ریاست هیئت مدیره کارخانجات فیلیپس جهانی را بعهده گرفتند . ایشان تقریبا به همه نقاط عالم سفر کرده و به کسب افتخارات و نشان‌های عالی نایل گردیدند .

آگهی تصحیح انتخابات شورای داوری نهاوند

پیرو آگهی مربوط به انتخابات شورای داوری نهاوند محل نام نویسی جهت انتخابات شورای داوری شهرستان مزبور مسجد علمیه است و درج مسجد علوی مبنی براشتباه بوده بنا بمراتب آگهی قبلی باینوسیله تصحیح میشود م الف ۸۲۷

آ ـ ٤٥٠٠ وزیر دادگستری

اطلاعیه سازمان بیمه کارمندان دولت

بمنظور راهنمائی و پاسخگوئی در قبال کسب اطلاع بیمه شدگان محترم دولت و فرهنگیان در زمینه استفاده از وجوه پزشکان متخصص و بیمارستانها و داروخانه‌های طرف قرارداد و همچنین نحوه استفاده از مراکز پزشکی سازمان ترتیبی فراهم گردیده‌است که بیمه شدگان میتوانند در ساعات ۸ صبح الی ۸ بعد ازظهر با تلفن ۸۲۹۵٤۸ (مرکز راهنمائی) بیمه کارمندان دولت تماس گرفته و اطلاعات لازمه را کسب فرمایند.

رئیس سازمان ـ دکترآرام

۱ ـ ۳ آ ـ ٤٤۷۸

قابل توجه مرغداران تولیدکننده تخم‌مرغ روز

بقیه درصفحه نیازمندیها

تعویض فرش کهنه با فرش نو

شرکت سهامی فرش ایران از اول اردیبهشت ماه ۱۳۵۰ فرش های مستعمل را با شرایط مناسب بانو معاوضه مینماید . طالبین می توانند همه‌روزه صبح ها از ساعت ۸ الی ۱۲ به قسمت بازرگانی شرکت واقع درخیابان فردوسی شماره ۱٦۰ مراجعه نمایند .

شرکت سهامی جنرال طایروارابر ایران

شماره های تلفن جنرال تایر

اداره مرکزی وکارخانه ۹۷٦۰۰۱

روزهای‌شنبه تاچهارشنبه ازساعت ۷/۵ الی ۴ بعدازظهر

روزپنجشنبه ازساعت ۷/۵ الی ۱۱/۵ صبح

مرکز توزیع تهران ۹٦۳۰۳٦

برای نمایندگان فروش تهران

روزهای‌شنبه تاچهارشنبه‌ازساعت ۷/۵ الی ۶/۵ بعدازظهر

روزپنجشنبه‌ازساعت ۷/۵ الی ۱۲/۵ بعدازظهر

آلوین نیکلای در تهران

«آلوین نیکلای» هنرمند بزرك وپیشتاز امریکائی و گروه رقصهای نمایشی او به تهران وارد شدند .

گروه رقص‌های نمایشی از ۲٦ تا ۳۰ فروردین ماه پنج برنامهٔ نمایشی در :

تالار رودکی

عرضه خواهد کرد .

فروش بلیط در گیشه تالار رودکی

اطلاعیه نظام پزشکی

در مورد ثبت‌نام پزشکان ودندان پزشکان

شرح‌در صفحه ۷

آ ـ ٤٦۷۰ ۱ ـ ٤

شماره تلفنهای اداره روابط عمومی شهربانی کل کشور

۳۱۱۱۱۲ ـ ۸۲۲۲۲۰

۳۱۱۱۱۳

سرمقاله

۲۵۰۰ مدرسه

فکر ایجاد دوهزار وپانصد مدرسه بمناسبت جشنهای دوهزار وپانصد ساله شاهنشاهی ایران از طرف طبقات مردم بشایستگی استقبال شده است .

این اقبال چشمگیر ، از یکطرف اصالت چنین ابتکاری را میرساند واز طرفی گواه بر علاقه وتوجه مردم است نسبت به خدمات آموزشی. در جشنهای بزرگ ملی معمولا سازمانها و اشخاص مختلف کوشش میکنند بنحوی دلبستگی خود را نسبت به موضوع جشن ابراز دارند و سوای تشریفات متعارف ، یک ابتکاری هم از خود بروزدهند. چنین همتی البته تحسین‌انگیز و محترم است ،اما وقتی این قبیل پیشگامی‌ها بصورت ابتکارات فردی رایج شود از آن همتی که بخرج میرود نتیجه کافی بدست نمی‌آید . بعلاوه ،گاهی هم کار به‌اعمال سلیقه‌های نامانوس و بیحاصل میکشد . مثل اینکه یکزمانی در زمینه طاق نصرت بین موسسات و اشخاص رقابت می‌افتاد وهرکس سعی میکرد پول بیشتری خرج ووقت بیشتری صرف کند تا اینکه طاق نصرت مجال‌تری ببندد یا اینکه در آذین‌بستن وچراغانی کردن بردیگران سبقت جوید . حال آنکه وقتی مراسم تمام میشد از آن چراغانی وآذین‌بندی اثری نمی‌ماند و طاق‌نصرت هم بصورت جوب‌بستی مزاحم در می‌آمد که باید آنرا هرچه زودتر از سر راه جمع میکردند . تازه این ساده‌ترین شکل رقابت بود و بگذریم از ابتکارات غیر متعارفی که اغلب نه ذوقی درآن بچشم میخورد ، نه زیبائی و لطافتی .

بهرحال ، در یک مراسمی‌به عظمت و شکوهمندی جشن‌های‌دوهزارو پانصد ساله حیف بود که آمادگی طبقات مردم برای شرکت موثردرین جشن وسرور ملی ، متوجه همچو رقابت‌هایی شود . شایسته چنین جشنی است که آثار آن نیز مانند موضوع آن پایدار و برقرار باشد و ایجاد دوهزارو پانصد مدرسه به میمنت جشن‌های دوهزار وپانصد ساله ، باهمت وکرم مردم این خصوصیت را واجد است .

بموجب این ابتکار ، با انتشار اوراق مخصوصی که در بانکهاعرضه میشود اشخاص یا موسسات مختلف میتوانند هزینه یک یا چند مدرسه را تقبل کنند و این مدارس در نقاط مختلف مملکت بنام خود آنها نامگذاری خواهد شد .

تامین هزینه و اعتبار لازم برای ایجاد دوهزار وپانصد مدرسه باین صورت کار دشواری نیست ، اما نتیجه آن اقدام سترگی است که دشواری بزرگی را بنفع مملکت آسان میسازد و برای روزگاران دراز یادگاری از همت بلند ایرانی در گوشه و کنار ایران باقی میگذارد . ایجاد امکانات آموزشی برای تربیت نسلی که سرنوشت ایران دوره انقلاب را بدست خواهد گرفت ، بدون شک مهمترین مسئله ملی در مملکت ماست . اگر نهضت‌های فکری و اجتماعی درین سرزمین عقیم مانده ، اگر جنبش‌های ملی مسخ شده و مردم ، علیرغم‌جانفشانی‌های بسیار و بدست آوردن پیروزیهای صوری، در پایان کار ناکام مانده‌اند، اگر مملکتی با این مایه استعداد طبیعی وانسانی ، باتمدن و فرهنگی بدین پایه از درخشندگی قرن بیستم را در صف ملل عقب مانده آغاز کرده ، علت‌العلل فقر فرهنگی یعنی بیسوادی و عقب افتادگی فکری توده مردم بوده است .

بهمین جهت نیز بنیانگذار انقلاب سفید ایران ، مسئله آموزش را بعنوان بزرگترین وثیقه هدفهای انقلاب و مهمترین اصل منشور انقلاب تلقی کرده‌اند که مظهر عالی آن یعنی سپاه دانش امروزه مایه فخر و غرورملت‌ما بشمار می‌آید.ایجاد دوهزارو پانصدمدرسه‌قدمی است در جهت تقویت این هدف عالی انقلاب و مهمتر از جنبه مادی قضیه ، جنبه معنوی آنست که نشانه دیرپائی خواهد بود از همت بلند ایرانی و روح‌دانش پروری مردم این آب و خاک .

شانگهای ـ خبرگزاریها

اعضاء تیم پینگ‌پنگ آمریکا روز پنجشنبه در شانگهای مورد استقبال ۵ هزار نفر چینی قرار گرفتند ، آنها برای دومین مسابقه خود در خاک اصلی چین به شانگهای رفته بودند .

استادیوم سرپوشیده‌ای که مسابقه در آن انجام شد با پرچمها و نقل قولهائی از مائو پوشیده شده بود . مهمترین نقل قول این بود : «مردم‌ـ جهان ، از جمله مردم آمریکا همه دوستان ما هستند .»

تیم زنان آمریکا نیز با تیم شانگهای مسابقه داد که ۵ بر۳ چینی ها برنده شدند . سه بازی در گروه بالاتر از چهل سال انجام شد که چینی ها دو بریک برنده شدند .

بعددراسکله شانگهای جشنی‌بافتخار ورزشکاران آمریکائی برپا شد و طرفین جام های خود را به سلامتی یکدیگر بلند کردند . تمام این مراسم از تلویزیون چین بطور مستقیم پخش میشد .

نیکسون گفت : مایلم به‌چین کمونیست سفر کنم

واشنگتن ـ رویترـ پرزیدنت نیکسون‌دیروز گفت : آمریکا یک سلسله اقدامات برای‌بهتر کردن روابط خود با چین کمونیست بعمل آورده است و اکنون «نوبت آنهاست» که اقدام کنند .

وی در جلسه مجمع سردبیران آمریکائی گفت : در برابر چندین اقدام ما چینی‌هافقط یک اقدام کردند و به تیم پینگ پونگ ما اجازه ورود داده‌اند . ما آماده‌ایم اقدامات دیگری نیز بکنیم‌اما اکنون نوبت چین است.

نیکسون حاضر نشد در باره روش خود در مورد شناسائی چین کمونیست یا عضویت آن در سازمان ملل مطلبی بگوید . نیکسون گفت : ما آماده‌ایم که بازرگانی بین دوکشور را افزایش دهیم واظهار امیدواری کرد که بچین کمونیست سفر کنم ، اگر چه ممکن است در آن موقع رئیس جمهوری‌نباشم . من امیدوارم این سفر را باتفاق دو دخترم انجام دهم . دختر بزرگ من بزودی‌ازدواج خواهد کرد و یکسفر آسیائی بعد ازازدواج برای او مناسب است . یک سفر آسیائی‌و بازدیدی از جمهوری خلق چین ، برای‌دختر دیگرم که شوهر کرده بدنیست .

نیکسون در این نطق یکسراز کوچک‌زندگی خود را نیز افشا کرد :

او فکرهائی را که در شب موقع خواب بنظرش میرسد ، صبح زود قبل از سپیده‌دم یادداشت مینماید !

نیکسون در همین نطق گفت که بزودی اقدامات دیگری برای خروج تعداد بیشتری از نیروهای آمریکائی از ویتنام اعلام خواهد کرد . اما نیروی هوائی ما و قسمتی ازنیروی زمینی آنقدر در ویتنام خواهند ماند تا نیروهای سایگون ، امکان بقاء پیدا کنند.

وی گفت : تا اول دسامبر فقط ۱۸۴ هزار سرباز امریکائی در ویتنام باقی خواهند ماند . اما هدف من خروج کامل قوای آمریکا از ویتنام است .

وی گفت : من سال گذشته موقع پیشنهاد آتش بس در ویتنام ، پیشنهاد کردم کمنیروی هوائی امریکا نیز بیرون برود اما ویتنام شمالی این پیشنهادها را نپذیرفت و حالا تا وقتی ویتنام جنوبی قدرت معقولی برای دفاع از خویش پیدا نکند قسمتی از نیروهای ما در ویتنام خواهند ماند .

نیکسون این ادعا را که بیرون بردن‌نیروها را از ویتنام آنقدر عقب انداخته که با انتخابات ریاست جمهوری در ۱۹۷۲مصادف شود رد کرد و گفت : این دو ربطی بهم ندارند . بلکه نیروهای‌ما باید آنقدر درویتنام بمانند تا اسیران آمریکائی آزادشوند ودولت ویتنام جنوبی بتواند مانع تسلط کمونیستها شود.

وی با اشاره ضمنی به نیروی هوائی‌آمریکا گفت : ما کارت‌هائی در دست خوددارایم و قصد داریم این کارتها را در موقع مناسب بازی کنیم . نیروهای ما در ویتنام وقدرت ضربات هوائی ما عواملی هستند کمیتوانند طرف رابه آزاد کردن اسیران ما وادار نماید.

جولی

تریشیا

سخنگوی کاخ‌سفید گفت:

دوستی امریکا باچین ضدیت باشوروی نیست

سازمان ملل‌متحد ـ اوتانت دبیرکل سازمان ملل‌گفت: بخصوص از بهبود رابطه بین واشنگتن و پکن راضی‌است، اما شک دارد که این وضع منتج به‌ورود چین به‌سازمان ملل‌متحد درسال جاری بشود .

وی بار دیگر عقیده خود را تاکید کرد که‌قبل‌از سال ۱۹۷۲ چین کمونیست وارد سازمان ملل نخواهد شد،زیرا در آن سال انتخابات ریاست جمهوری آمریکا صورت می‌گیرد .

اوتانت گفت بنظر او مجمع عمومی در سال جاری از چین برای عضویت دعوت خواهد کرد، امااین دعوت از طرف چین رد خواهد شدوچین خواهد گفت تا چین‌ملی درسازمان ملل است، دعوت را نمیپذیرد

اوتانت درباره خودش گفت قصد ندارد بعد از ۳۱ دسامبر شغل خود را بعنوان دبیر کل سازمان ملل ادامه دهد. این تاکید اوتانت درباره کناره‌گیری در محافل سیاسی غیرمنتظره نبوده است، ولی عده‌ای عقیده دارند اوتانت باید آنقدر دبیرکل بماند تا چین وارد سازمان ملل شود ودر انتخاب دبیر کل جدید سهمی داشته باشد. اوتانت چندی قبل گفته بود که‌دیگر حاضر نیست درپست دبیرکلی سازمان ملل باقی بماند ولی طبق گزارش های رسیده عده زیادی از نمایندگان کشورهای آسیائی‌واروپائی آزوی خواسته‌اند باتمدید دبیرکلی‌خود برسازمان‌ملل برای یک دور دیگر موافقت کند .

اوتانت از توافق امریکا وچین راضی است

«جان‌تان‌هیل» آمریکائی که به علت بیماری در بازی قبلی‌شرکت نداشت ، دیروزبازی کرد و در مسابقه تک‌نفری برنده شد . وی که قبلا گفته بود مدت زیادتری در چین خواهد ماند گفت با تیم آمریکا برخواهد گشت . وی گفت: بازیکنان چینی بهتر از ما بازی می‌کنند .

در اسکله شانگهای قسمت‌هائی از صنایع‌چین به بازدیدکنندگان آمریکائی نشان داده‌شد . مدت یکساعت بازیکنان و همراهان از نمایشگاه دائمی صنایع‌چین‌بازدید کردند و از چرخ خیاطی کوچک گرفته تا بزرگترین کامیون های جهان را مورد بازدید قرار دادند.

یک رئیس کمپانی کرایسلر که همراه این گروه بود گفت : من به کامیون سازی علاقمندم، زیرا رشته تخصصی‌من‌است. بخصوص به کامیون بزرگی که ۲۲ تن‌وزن دارد ۴۰۰ قوه اسب دارد ،ظرفیت آن ۳۲ تن‌است‌وساعتی ۴۸ کیلو‌ـ متر راه میرود. این کامیون مخصوص کارهای ساختمانی است .

«هاریسون» که‌در کمپانی«دوپن» شیمیست است، گفت : من از پیشرفتهای صنایع‌شیمی چین‌تحت تاثیر قرار گرفتم ، اما صنایع نساجی آنها بسیار پیشرفته است، بخصوص شیمی رنگرزی پارچه‌ها.

بعد از ظهر دیروز مسابقات آمریکائی را به بازدید از یک کمون روستائی بردند و بعدیشب را به کانتون آمدند و امروز (شنبه) ظهر از کانتون خارج‌شده به‌هنگ کنگ رفتند و به سفر خودخاتمه دادند .

در حرمسرای امپراطوران چین

دیروزبه تیم پینگ‌پونگ انگلیس که وارد پکن شده، این امتیاز کمیاب داده‌شد که کاخ‌امپراطوران چین به آنها نشان داده شد .

درآن کاخ طلائی آنها دختران چینی را با موهای‌دم اسبی دیدند که مشغول ترسیم‌تصویر مائوتسه تونگ هستند. به‌کاخ امپراطوری نام «شهرممنوع» داده شده و این محلی است درحدود ۲۵۰ جریب در داخل پکن که ازقرن پانزدهم تا اوایل قرن بیستم امپراطوران چین در آن زندگی وفرمانروائی میکردند .

از انقلاب فرهنگی به بعد این کاخ بسته شده بود .تیم‌انگلیس همراه با تیم نیجریه از این کاخ بازدید کردند . در چند ماه‌اخیر آنها تنها مهمانان خارجی بوده‌اند که این امتیاز را داشته‌اند .

تالارها، راهروها و اطاقهای مجلل مایه اعجاب‌بازدید کنندگان شده بود. درودیوار با شعارها ونقل‌قول هائی از مائو پوشیده شده بود .

حرمسرای امپراطوران چین که درآن زنان عقدی و صیغه های امپراطوران، همراه خواجه‌سرایان زندگی میکردند نیز مورد بازدید دو تیم انگلیس و نیجریه قرار گرفت .

تائید اظهارات چوئن‌لای

رونالد زیگلر سخنگوی کاخ سفید واشنگتن اظهارات‌چوئن‌لای نخست‌وزیرچین کمونیست رادایر براینکه با مسافرت اعضای تیم پینگ‌پونگ آمریکا به پکن‌صفحه جدیدی‌در تاریخ‌مناسبات دوکشور باز شده است تائید کرد و خاطر نشان ساخت که نباید اقداماتی که ایالات متحده در زمینه آزاد کردن‌مبادلات‌بازرگانی وجهانگردی با رژیم پکن بعمل آورده بعنوان یک‌وسیله فشار به شوروی برای وادار کردن این کشور به اتخاذ روش آشتی‌جویانه‌ای در مسائل مربوط به‌خاورمیانه‌و سایر مسائل مورد اختلاف بین دو کشور تلقی شود .

زیگلر گفت‌اقداماتی‌که آمریکا از سال۱۹۶۹بعمل آورده‌وهمچنین حوادث هفته اخیر سبب شده‌است که صفحه‌جدیدی در تاریخ‌روابط ما و چین کمونیست ورق بخورد ولی برای آنکه کشوری دوست آمریکا باشد لازم‌نیست که‌دشمن شوروی باشد.وی گفت‌ما امیدواریم که روابط‌مان‌درعین‌حال با شوروی و چین کمونیست بهبود یابد و انتظار داریم‌در مذاکرات دوکشور پیرامون محدودیت سلاحهای استراتژیکی پیشرفتهای سریعی حاصل شود .

برادران امریکائی

دو روز پس از اقدام پرزیدنت نیکسون به‌برطرف کردن‌محدودیت های بازرگانی با چین کمونیست روزنامه‌مردم ارگان‌حزب کمونیست چین در سرمقاله خود از «برادران آمریکائی» صحبت کرده‌است ولی این«برادران» «برادران‌سیاه‌پوست آمریکائی» هستند که علیه دارو دسته مرتجع کاخ سفید و هیئت حاکمه فاشیست آمریکا مبارزه می‌کنند .

روزنامه مردم یک صفحه کامل خود را به‌مبارزه سیاه‌پوستان آمریکا و مسائل داخلی ایالات متحده اختصاص داده و نوشته است که مبارزه‌سیاه‌پوستان برای آزادی خود یکی از عوامل مبارزه ملت‌های جهان علیه امپریالیسم آمریکا است .

روزنامه‌مردم مقاله خود را با این عبارت پایان‌داده است :

«به‌پیش برادران سیاه‌پوست آمریکائی . مبارزه‌شما علیه فشار عادلانه است هیچ نیروئی نمیتواند جلو پیشرفت آن‌را بگیرد .»

وقتی که پلیس‌ها اعتصاب کنند . . .

افراد پلیس در «ویس بادن» آلمان غربی برای افزایش حقوق و تامین شرایط بهتر زندگی وکار دست باعتصاب زده‌اند .این عده دیروز اجتماعاتی تشکیل دادند و نمایندگان آنها تقاضا هایشان را عنوان کردند .

عکس یك منظره از تظاهرات نشسته افراد پلیس را در جلوی ساختمان وزارت کشور نشان می دهد .

عکس رادیوئی اطلاعات

امریکا باعضویت چین درسازمان ملل موافق است

نیویورک ـ مفسر یک رادیو آمریکائی گفت :دولت نیکسون مشغول بررسی و قبول یک خط مشی واحد در باره «کشور های تقسیم شده» است که ممکن است منجر به قبول آلمان شرقی ، کره شمالی و ویتنام شمالی به سازمان ملل متحد شود .

آمریکا در حالیکه به تلاش خود برای حفظ‌عضویت چین ملی در سازمان ملل ادامه میدهد ، با عضویت چین کمونیست مخالفت نخواهد کرد و در مورد اشغال کرسی چین در شورای امنیت توسط چین کمونیست نیز حق وتو بکار نخواهد برد .

این روش قبول کشور های تقسیم شده بعضویت سازمان ملل ممکن است نتایج دیگری از جمله قبول آلمان شرقی و کره شمالی و ویتنام شمالی به بار آورد .

چندخبر کوتاه از روابط چین با دنیای خارج

اثر برکنفرانس صلح

دیترویت ـ سناتور گریفین آمریکائی گفت : روابط چین کمونیست و آمریکا میتواند بر روی مذاکرات صلح ویتنام در پاریس اثر بگذارد وجنگ ویتنام‌راخاتمه دهد. اما هنوز زوداست که درتاره نتایج آن قضاوت شود.

وی گفت:با کی‌سینگرمشاور نیکسون مذاکر کرده است و میداند اقداماتی برای توسعه این روابط در جریان است.

بیاد سالهای ۱۹۵۰ شوروی

نیویوک ـ روزنامه نیویورک‌ـ تایمزدرباره‌تحولات‌رابطه‌چین کمونیست وآمریکانوشت : در حالیکه چین برای تجدید رابطه بابقیه‌جهان‌اقدام میکند مابیاد سالهای ۱۹۵۰ شوروی پس ازمرگ استالین می‌افتیم.

آن بار نیز اقدام شوروی‌با آزاد کردن ناگهانی ورود روزنامه نگاران غربی شروع شد . سران شوروی آزادانه باخبرنگاران غربی‌حشر ونشر میکردندو سرمقاله های‌جراید جهان به این ماجرا مربوط بود .

این روش شوروی منافع فراوانی بنفع صلح داشت گرچه تاریخ‌دقیقا تکرار نمی‌شود،اما امید میرود که اقدام چین در سال ۱۹۷۱ نتایج مشابهی برای صلح جهان داشته باشد .

دعوت از ورزشکاران چینی

نیویورک ـ مدیر مسابقات تنیس «فارست‌هیل»اعلام‌کرد: از «جمهوری توده‌ای چین» دعوت شده است که بازیکنان تنیس‌خود را برای شرکت‌در این‌مسابقات بفرستند . ما این دعوت‌را از مجاری دیپلماتیک بعمل آورده‌ایم و چون آقای چوئن‌لای استقبال گرمی از بازیکنان‌پینگ‌پنگ آمریکابعمل آورده، ما انتظار داریم‌بتوانیم استقبال مشابهی از بازیکنان چینی بکنیم .

وی افزود : ما هنوز از توانائی تنیس‌بازان‌چینی خبر نداریم .

چینی‌ها در المپیك

سانتاباربارا ـ بدنبال بهبودی که‌براثر مسافرت‌تیم پینگ‌پنگ آمریکا به چین کمونیست در روابط بین واشنگتن و پکن روی‌داده «اوری براندیج» رئیس کمیته بین‌المللی بازی های‌المپیک باردیگر تاکیدکرد که در های مسابقات المپیک همچنان به روی ورزشکاران چینی‌باز خواهدبود . مابارها به چینی ها خاطر نشان ساخته‌ایم که هدف ما متحد کردن جوانان جهان است و جوانان‌چینی‌در نهضت‌المپیک با آغوش باز پذیرفته خواهند شد .

پیام به سوریه

توکیو ـ چوئن‌لای نخست‌وزیر چین کمونیست دیروز در پیامی برای رهبران سوریه گفت : چین کمونیست از مقاومت‌سوریه دربرابر«تجاوز مسلحانه امپریالیسم آمریکا و صهیونیسم اسرائیل که دست نشانده آن است» حمایت می کند .

دراین پیام‌که‌بمناسبت روز استقلال سوریه فرستاده شده گفته شده ، چین صمیمانه آرزومند است‌که مردم سوریه و فلسطین و سایر ملل عرب در مبارزه با متجاوزان آمریکائی‌ـ اسرائیلی پیروزی های جدید بدست آورند.

شناسائی استرالیا

سیدنی ـ روزنامه «سان» چاپ استرالیا نوشت : با این شرایط عجیب و غریبی که دولت استرالیا برای برسمیت شناختن‌چین‌گذاشته این دولت باید بلافاصله پس از حمله انگلیس و فرانسه به کانال سوئز روابط خود را باانگلیس قطع میکرد و پس‌از اشغال چکوسلواکی روابط خودرا باشوروی‌قطع مینمود .

این شرط «عجیب» آن است‌که چین هرگز نبایدبرای اجرای مقاصد سیاسی خود به زور متوسل شود .

این روزنامه از دولت‌استرالیا که‌چنین شرایط عجیبی‌برای رسمیت شناختن چین وضع کرده انتقاد نموده است.

دوستی چین وانگلیس

پکن ـ «ریچارد ساموئل» کاردار انگلیس در پکن‌گفت: روابط انگلیس و چین در حال حاضر مرحله خوشی‌را میگذراند . وی در ضیافتی که بافتخار تیم پینگ‌پونگ انگلیس داده شده بود گفت: ما یقین داریم که بازدید ورزشکاران‌انگلیسی از چین رابطه بین انگلیس و چین‌را تقویت خواهد کرد .

نماینده چین در این مهمانی‌گفت : بازدید مهمانان انگلیسی ما نقش مثبتی در مبادلات‌فرهنگی وورزشی بین دو کشور و روابط دوستانه مردم ما خواهد داشت .

تلفن مستقیم چین وایتالیا

رم ـ ایتالیا و چین کمونیست‌مشغول مطالعه‌برای ایجاد یک خط تلفنی‌مستقیم بین دو کشور هستند این خبر بدنبال خبر برقراری رابطه تلفنی بین انگلیس و چین کمونیست پس از ۲۲ سال قطع ارتباط تلفنی منتشر شده است .

اکنون‌ایتالیا و چین‌کمونیست رابطه تلگرافی دارند ـ این رابطه پس از شناختن چین ایجاد شده است .

خوشحالی امریکا

واشنگتن ـ وزارت خارجه آمریکا خوشحالی خود رااز پذیرفته‌شدن‌یک خبرنگاردیگر آمریکائی در چین کمونیست ابرازکرد و آمادگی خویش‌را برای دادن ویزا بمروزنامه ـ نگاران چینی برای بازدید از آمریکا اعلام کرد .

خبرنگار جدید وابسته به نیویورک تایمز است و مدتی در چین اقامت خواهد کرد.

گروه یوگسلاوی درچین

بلگراد ـ یک گروه تلویزیونی یوگسلاوی، روز پنجشنبه عازم چین شد تا مدت‌شش هفته در آن‌کشور اقامت کندوازجا های‌مختلف بازدید نماید .

این نخستین گروه تلویزیونی یوگسلاوی است که به چین میرود . کارکنان‌سفارت چین دربلگراد ، برای بدرقه گروه درفرودگاه‌حاضر بودند .

وزارت خارجه امریکا با «سیاست‌چینی» نیکسون به‌مخالفت برخاست

واشنگتن ـ خبرگزاری فرانسه‌ـ از اظهارات سخنگوی وزارت خارجه امریکاچنین برمی‌آید که وزارت امور خارجه ایالات متحده‌با ابتکارپرزیدنت نیکسون در مورد بهبود روابط با چین کمونیست موافقت کامل ندارد. معذلک سخنگوی وزارت امور خارجه آمریکا شایعاتی را دائر براینکه وزارت خارجه ایالات متحده بشدت‌با سیاست گرایش بطرف‌پکن مخالف‌است‌تکذیب‌کرد وگفت‌وزارت‌امور خارجه‌آمریکا بااقداماتی که پرزیدنت نیکسون نسبت به چین کمونیست بعمل آورده «مخالفت شدید» ندارد . مفسران سیاسی از اظهارات سخنگوی وزارت امور خارجه آمریکا چنین نتیجه می‌گیرند که دست‌کم‌مخالفت هائی با سیاست نیکسون‌در وزارت امور خارجه آمریکا بعمل آمده است گواینکه این مخالفت به گفته سخنگوی وزارت خارجه جنبه «جدی و شدید» نداشته است .

پس‌ازروی کارآمدن نیکسون این نخستین بار است که کاخ سفید علنا بوجود اختلاف نظر بین پرزیدنت نیکسون و وزارت امور خارجه‌آمریکا اعتراف‌کرده است .

ناظران سیاسی عقیده دارند که پرزیدنت نیکسون در زمینه مسائل سیاسی بیشتر به توصیه های‌هنری کسینگر توجه دارد تا ویلیام راجرز .

چرا امام حسن با معاویه صلح کرد؟

جواب در کتاب فلسفه صلح امام مجتبی

بقلم دانشمند معظم آقای محمد مقیمی‌ـانتشارات معراجی ناصر خسرو تلفن ۵۴۸۴۴ ۱ـ۲ آ ـ ۴۴۱۰

مؤسسة انتشارات امیرکبیر
دایرة‌المعارف
دانش بشر
با بیش از ۸۰۰۰ تصویر و ۵۰ تابلوی بزرگ

بانوان و دوشیزگان محترم تهران
بویژه خیابان آذربایجان
سالن زیبائی (سی.سی)
باتغییر دکوراسیون و مدرنترین و مجهزترین وسائل آرایش زیرنظر آرایشگران مجرب آماده پذیرائی‌است .
بایک مرتبه مراجعه مشتری دائمی ما خواهید شد .
خیابان‌آذربایجان‌ـروبروی‌مسجدگولاگر ـ تلفن‌ـ۹۵۸۳۷۱

دبیرستان علامه
برای کلاسهای کنکور پزشکی ـ ادبی
از خانم ها و آقایان ثبت نام مینماید
سه راه سلسبیل دبیرستان علامه تلفن ۹۵۷۳۲۶

ششم‌طبیعی‌فشرده‌دریکماه
فیزیك در ۴۰ جلسه :حشمت‌الله قدمی
شیمی در ۴۰ جلسه : دکتر حسین موسویان
جبر و مثلثات در ۳۰ جلسه : غلامحسین ایزدیار
ثبت نام تا آخر فروردین ماه .
شروع کلاس : اول اردیبهشت ماه

فضیلت
خیابان امیریه نبش منیریه تلفن ۴۲۶۴۵

کوروش بزرگ
بنیادگذار کشور شاهنشاهی ایران
تالیف و تصنیف دانشمند گرانمایه
عباس خلیلی
تحقیقی جامع و کامل اززندگی بزرگترین شاهنشاه ایران باستان
مراکز فروش : شاه‌آباد ـ ناصرخسرو وکلیه کتابفروشیهای معتبر ـ ناشر
شرکت سهامی چاپ و انتشارات کتب ایران

چمن‌زن هسکوارنا
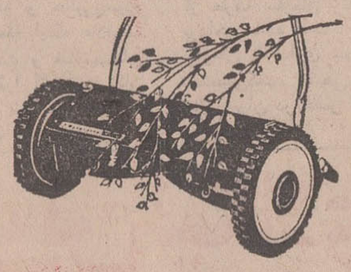
مخصوص آرایش صحیح وزیبائی دلپذیر
چمن باحداقل زحمت
Husqvarna
Sweden
محصول سوئد
نمایشگاه هسکوارنا
خیابان شاه ـ بیست متری دوم
تلفن :۶۶۸۸۸۵ ـ ۴۹۹۷۹

دبیرستان دکتر نصیری
برای کلاس‌های جدید کنکور
پزشکی ـ فنی ـ علوم و ادبیات از خانمها و آقایان
ثبت‌نام‌مینماید
انتهای خیابان سینا ـ دبیرستان دکتر نصیری تلفن ۹۵۷۱۷۴

دوره کامل کتاب
فارس و جنگ بین الملل
تصنیف دانشمند محقق آقای محمدحسین رکن‌زاده آدمیت چاپ سوم باچاپ وکاغذ ممتاز وجلد سلوفن منتشرشد .
شرکت اقبال خیابان‌شاه‌آباد (بها ۳۰۰ ریال)

گروه فرهنگی هدف
از اول اردیبهشت کلاسهای جدید کنکور (پزشکی‌ـفنی‌ـ کشاورزی‌ـعلوم) با ۳۰۰ جلسه درس در دبیرستان شماره ۱ هدف دایر مینماید
داوطلبان ازه تا ۹ بعدازظهر برای ثبت‌نام مراجعه نمایند .
خیابان پهلوی جنب کلانتری‌مرکز تلفن ۶۶۶۸۲۳

مذاکرات اسرارآمیز رهبران عرب جهان را به‌حیرت انداخته است

قاهره ـ خبرگزاری فرانسه ـ از چهل و هشت ساعت قبل مذاکرات محرمانه سران سه کشور مصر ، سوریه ولیبی در بنغازی جنبه اسرارآمیزی‌بخود گرفته است . با اینکه دیشب خبرگزاری خاورمیانه پایان مذاکرات و اعلامیه نهائی کنفرانس را انتشار دادمعذالك گفتگو های سران سه کشور همچنان‌ادامه‌داشت، دراعلامیه نهائی‌به مسائلی‌که درکنفرانس مورد بررسی قرار گرفته‌اشاره شده است .

این نخستین باراست‌که‌سران کشور های عضو منشورتریپولی چنین جلسات طولانی تشکیل میدهند مذاکرات که از پنج‌روز قبل‌آغاز شده تقریبا بطورمداوم ادامه داشته‌است، این‌مذاکرات و عزیمت ناگهانی جعفر نومیری قبل از پایان گفتگو های چهار دولت بمسکو بیش‌ازپیش‌محافل سیاسی جهان‌را دوچار شگفتی و سرگردانی‌کرده از روز چهار شنبه چندین بار بین قاهره و خرطوم ارتباط تلفنی مستقیم برقرار شده است ، این امر نشان میدهدکه مسائل‌فوق‌العاده مهم و حساسی در گفتگو های بنغازی مورد بررسی قرارگرفته است .

در اعلامیه نهائی کنفرانس که توسط خبرگزاری خاور میانه انتشار یافته گفته شده است که اوضاع سیاسی و نظامی خاورمیانه و نقش کشور های عضو منشور تریپولی در مذاکرات سران سه‌کشور مورد بررسی قرارگرفته‌است، ازطرف دیگر مسئله تقویت اتحاد بین کشورهای امضاء کننده منشور تریپولی و اقداماتی که درزمینه های‌سیاسی، نظامی واقتصادی برای این منظور بعمل خواهد آمد مورد بررسی قرار گرفته است ، در حالیکه سران سه کشور در بنغازی به مذاکرات خود ادامه میدادند محمود ریاض وزیر امور خارجه مصر در مسکو سرگرم مذاکره با رهبران شوروی بود .

خبرگزاری خاورمیانه گزارش داد که گشایش کانال سوئز مهمترین مسئله‌ای است که در گفتگو های وزیر امور خارجه مصر بارهبران شوروی مورد بررسی قرار گرفته است .

خبرگزاری خاورمیانه افزود که اتحاد جماهیر شوروی با نظریات مصر در باره آزادی عبور و مرور کشتیها از این راه آبی موافقت کامل دارد .

در همان هنگام ژنرال جعفر نومیری رئیس شورای انقلاب سودان به گفتگو های خود با رهبران شوروی پایان داد وبه خرطوم بازگشت .

اعلامیه شوروی و سودان

در اعلامیه رسمی که در پایان این‌مذاکرات درمسکو انتشار یافت گفته شده‌است که شوروی و سودان درباره مسائل بین‌المللی نظریات مشابهی دارند و این مسئله بدو کشور اجازه میدهدکه مبارزه مشترك خود راعلیه امپریالیسم و برای حفظ صلح با هماهنگی کامل دنبال کنند .

در اعلامیه مشترك شوروی بار دیگر تصمیم خود را به کمك بملتهای عرب‌از جمله ملت عرب فلسطین درمبارزه برای از بین بردن آثار تهاجم اسرائیل تائید کرده است .

در اورشلیم یک مقام رسمی اظهار داشت که اسرائیل‌هنوز در باره قبول یا رد مسئله حل نسبی‌اختلافات‌اعراب واسرائیل و گشایش مجدد کانال سوئز تصمیم قطعی اتخاذ نکرده است .

سخنگوی رسمی وزارت امور خارجه اسرائیل اظهار داشت که دولت گلدامایر روز یکشنبه دوباره این مسئله را مورد بررسی قرار خواهد داد .

تکذیب

در دمشق روزنامه «البعث» ارگان حزب بعث سوریه گزارش های مربوط به بروز اختلاف نظر بین شوروی و کشور های‌عربی را تکذیب کرد و نوشت حضور محمود ریاض در مسکو بی اساس بودن‌این شایعات را ثابت می‌کند . این روزنامه نوشته استکه روابط اعراب و شوروی‌در هیچ زمان باندازه امروز استوار و صمیمانه نبوده است .

پادشاهان و رؤسای جمهوری عرب

خواستار پایان یافتن خونریزی دراردن‌شدند

قاهره نمایندگان، پادشاهان وروسای جمهوری کشورهای عربی با صدور پنج قطعنامه به مذاکرات پنج روزه خودپایان دادند . قطعنامه‌هائی که در کنفرانس مورد تصویب قرار گرفته به این شرح است :

۱ـ نمایندگان سران کشورهای عربی نگرانی و اضطراب عمیق خود را از کشتار اعراب‌در اردن ابراز داشته ودرخواست می‌کنند که هرچه زودتر عملیات نظامی علیه سازمان فلسطین پایان یابد .

۲ـ کشورهای عربی تعهداتی را که بموجب قراردادهای قاهره‌و عمان بعهده‌گرفته‌اند تائید کرده و مسئولیت کلیه اعراب رادر برابر حوادث‌اردن خاطر نشان‌میسازند.

۳ـ نمایندگان سران کشورهای عربی یادآور میشوند که ملک حسین و یاسر عرفات‌با امضای قرار دادهای قاهره و عمان‌متعهد شده‌اند که مفاد این پیمانها را محترم شمارند .

٤ـ نمایندگان سران کشورهای عربی تائید می‌کنند که کمیته‌هائی که برای نظارت در اجرای مفاد این قراردادها تشکیل شده تاجائی که به‌آنها امکان داده شده به پایان دادن به‌خونریزی کمک کرده‌اند واز کمیته‌های مزبور درخواست میشود که بار دیگر ماموریت خود را از سر گیرند ودولت اردن زمینه را برای‌آزادی عمل فراهم سازد .

۵ـ نمایندگان سران کشورهای عربی از پادشاهان و روسای جمهوری کشورهای امضاء کننده قرار دادهای عمان وقاهره درخواست می‌کنند اقداماتی بعمل آورند تا مفاد این قراردادها و پروتکل‌های ضمیمه آنها بطور شرافتمندانه بمورد اجرا گذاشته شود . این قطعنامه‌ها از طرف نمایندگان ۹ کشور عربی امضاء شده است .

یاسر عرفات رئیس کمیته اجرائیه سازمان آزادی بخش فلسطین که برای مذاکره با سران کشورهای عربی وارد قاهره شده بود پایتخت مصر را ترک گفت . وی در یک مصاحبه اختصاصی به خبرنگار الاهرام اظهار داشت که رهبران کشورهای امضاء کننده منشور تریپولی بوی اطمینان داده‌اند که به پشتیبانی خود از سازمان‌های فلسطین ادامه خواهند داد .

در عمان یک سخنگوی رسمی اظهار داشت قسمت اعظم اعلامیه‌ای که ازطرف نمایندگان کشورهای عربی‌در باره‌اوضاع اردن انتشار یافته با حقایق اوضاع‌وفق نمیدهد .

وی گفت نمایندگان کشورهای عربی تنها روی اطلاعاتی که یاسر عرفات از اوضاع اردن در اختیار آنها گذاشته است قضاوت کرده‌اند .

جوایز اسکار پخش شد

گلندا جاکسون

هالیوود ـ توزیع جوائز اسکار طبق معمول طی مراسم باشکوهی در هالیوود انجام شد وفیلم «پاتون» بکارگردانی «فرانکلین شافز» بهترین فیلم سال شناخته شد و موفق به دریافت هفت جایزه اسکار شد.

جرج اسکات‌ایفاء کننده‌نقش این فیلم که بهترین هنرپیشه شناخته شد در مراسم توزیع جوائز حضور نیافت وی قبلا اظهار داشته بود که اگرجایزه بهترین فیلم بوی داده شود از دریافت آن خودداری خواهد کرد.

گلندا جاکسون قهرمان فیلم «زن‌عاشق»بهترین هنرپیشه سال زن شناخته شد .

هنرپیشه‌انگلیسی‌جان‌میلز دومین‌هنرپیشه‌سال‌شناخته‌شد

«فرانسیس لی» بخاطر فیلم «لاواستوری» برنده اسکار بهترین موزیک شناخته شد .

اسکار دومین هنرپیشه زن به «هلن‌هایس» بخاطر بازی در فیلم «ائروپرت» اعطاء شد . وی در سال ۱۹۳۲ جایزه بهترین هنرپیشه زن را برده بود .

فیلم «ژنرال پاتون» بخاطر بهترین صدا برداری و بهترین داستان‌و بهترین میزانسن‌هنری برنده جوائز اسکار شده‌است.

یک فیلم عشقی بنام «داستان عشق» نیز بخاطر موزیک متن برنده یک جایزه اسکار شد . سازنده این‌موزیک «فرانسیس‌ـ لی» است .

بهترین آواز فیلم که برنده جایزه اسکار شد بنام «بخاطر آنچه میدانیم» از فیلم «عاشقان ودیگران» بود .

عدم قبول‌جایزه اسکار توسط جرج اسکات جنجال بزرگی‌برپا کرده است . آکادمی سینما میگوید بهرحال این جایزه را برای او محفوظ میدارند . این نخستین بار است که یک هنرپیشه از قبول جایزه اسکار خودداری می‌کند . وی گفته است بنظر او بسیار زشت‌است که هنرپیشه‌ها را به‌رقابت با یکدیگر وادارند . وی حضور هنرپیشگان را در این مراسم «رژه‌گوشتی» اصطلاح کرد .

گلنداجاکسون ۳٦ سال دارد و از طبقات متوسط انگلستان برخاسته است وی در فیلم«زن عاشق» کاملا لخت ظاهر شده است .

دوشیزه «هایس» بخاطربازی خود در فیلم «فرودگاه» جایزه درجه دوم اسکار را ربود .

وی در سال ۱۹٦۲ نیز به خاطر بازی در فیلم «گناه ،مادلن کلودت» برنده جایزه اسکار شده بود .

جان میلز بخاطر بازی خود در نقش احمق دهکده در فیلم «دختر رایان» جایزه درجه‌دوم هنرپیشه مرد اسکار را ربود.. در مراسم اهدای جایزه اسکار امسال که تمام رادیو تلویزیون های آمریکا آنراپخش میکردند صدها تن از برجستگان سینما شرکت داشتند .

هنگامیکه «لیلین گیش» هنرپیشه ۷۰ ساله و معروف سالهای‌پیش از جنگ جهانی‌دوم برای‌گرفتن جایزه اسکار عقب افتاده‌خویش بروی صحنه آمد همه برای او ابراز احساسات کردند . رویهمرفته ۷۰ میلیون نفر در سراسر آمریکا شاهد این‌مراسم بودند . در این مراسم فرانک سیناترا رسما کناره‌گیری خود را از سینما اعلام کرد و مورد تجلیل آکادمی سینما قرار گرفت .

یک جایزه اسکار نیز به‌ـ کارگردان ایتالیائی «الیوپتری» بخاطر فیلم (تحقیق در باره‌یک همشهری مظنون) داده شد .وی گفت مانند یک کودک خردسال از این جایزه خوشحال است.

۳۹ نفر درسقوط هواپیما کشته شدند

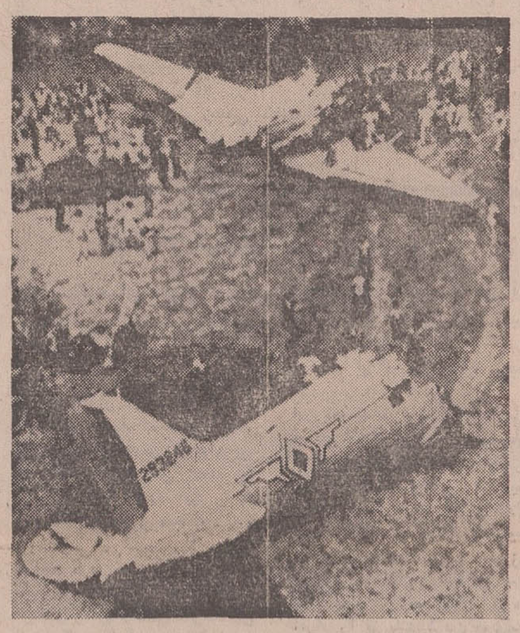

مانیل ـ سی ونه نفر از جمله دو سرهنگ‌نیروی هوائی فیلی‌پین در یک حادثه هوائی که درمانیل روی داد کشته شدند .

هواپیماکه بیشتر مسافران آن از افراد نیروی‌هوائی فیلی‌پین بودند هنگامی که تازه از فرودگاه پرواز کرده‌بود بعلت نامعلومی سقوط کرد و کلیه سرنشینان آن که سی ونه‌نفر بودند در این حادثه جان سپردند .

یك میلیون نفر انگلیسی شپشو هستند

لندن ـازهر شصت نفر انگلیسی یکنفر آنها «شپشو» است دکتر «دروتی‌ولوم» این مطلب را طی مقاله‌ای که در یک مجله پزشکی تحت عنوان شپش یارجدائی ناپذیر مردم متوسط» انتشار داده عنوان کرده است . پزشک انگلیسی می‌نویسد شپش قدیمی ترین «پارازیت بشر» که ازدوران‌فراعنه مصر بلای جان مردم بوده و هنوز هم روی سریک میلیون انگلیسی لانه دارد و پیشرفت دانش‌بشری تاکنون نتوانسته است این حشره موذی را ریشه‌کن سازد .

هزاران‌داروتاکنون برای مبارزه با شپش ببازار عرضه شده است ولی شپش ها در برابر تمام دارو ها مقاومت کرده‌اند .

سربازان‌امریکائی قبل از حمله هروئین مصرف میکنند

واشنگتن ـ مقامات پنتاگون مشغول مطالعه نامه‌ی یکی از اعضای کنگره آمریکا هستندکه مدعی است سربازان آمریکائی در ویتنام پیش از اعزام‌به جبهه هروئین ـ ماری جوانا و ال ـ اس‌ـ دی مصرف می‌کنند .

«جان مورفی» نماینده‌دموکراتها از نیویورک این نامه را برای «ملوین‌لرد» وزیر دفاع آمریکا فرستاده و طی آن علاوه بر متهم کردن سربازان آمریکا به مصرف مواد مخدره ، خلبانان معتاد را متهم کرده است که بمب افکن‌های حامل بمب‌های هیدروژنی را به پرواز در می‌آورند .

شورشیان سیلان میخواستند «باندرانایکه» رابکشند

کلمبو ـ دولت سیلان بسرعت نیروهای مسلح خود را برای سرکوبی شورشیان تقویت می کند . استخدام داوطلب برای نیروی هوائی و دریائی ازفردا درسراسر این کشور آغاز می شود .

دولت سیلان درسراسر این جزیره وضع فوق‌العاده اعلام کرده و برای آنکه شورش به اقتصادکشور خسارت زیادی‌وارد نسازد اقدامات لازم بعمل آورده است .

توزیع‌آب وبرق،ارتباطات تلفنی که براثر شورش دوچار اختلال شده اکنون تقریبا بحال عادی بازگشته ولی دفاتر پست و تلگرافو مدارس همچنان‌تعطیل است .

علاوه‌براین شورشیان بازداشت شده به مقامات دولتی گفته‌اند که شورشیان قصد داشتند خانم «باندرانایکه» نخست وزیر را بربایند و او را بقتل برسانند .

بدستور دولت سیلان کلیه دیپلماتهای کره شمالی و ۱۳ عضو دیگر سفارت این کشوراز سیلان اخراج شدند .

دراعلامیه دولت سیلان گفته شده است که دیپلمات های‌کره شمالی رهبری شورش را بعهده داشته‌اند .

مادران سیگاری نوزاد معتاد بدنیا می‌آورند

تیورتون ـ انگلستان ـ یک پزشک انگلیسی امروز گفت اطفال مادران معتاد به سیگار معتاد به نیکوتین زاده می‌شوند و گریه آنها در سه ماه اول تولد برای نیکوتین است .

دکتر «جورج نیکولسون» در گزارشی که در باره سیگار به انجمن شهر «تیورتون» تسلیم کرد خاطر نشان نمود : نیکوتین پیش از تولد و درشکم مادر وارد بدن طفل می‌شود و طفل رفته‌رفته به نیکوتین اعتیاد پیدا می‌کند . و پس از تولد نیز ماهها طول می‌کشد تا نیکوتین از بدن طفل خارج شود.

تلویزیون بلر
جام جهان نما
باتصویر روشن وصدای صاف

هیتکو
وارد کننده وفروشنده لوازم
شوفاژ وتهویه مطبوع
خیابان‌تخت جمشید بین بهار وروزولت
پلاك ۳۱۲ تلفن ۸۲۱۲۷۸

سردخانه‌های ممتاز
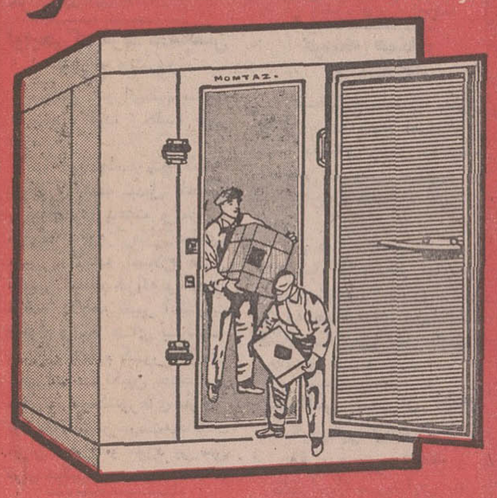
سازنده دستگاههای بستنی سازی ـ فانتزی ـ قصابی ـ کبابی
سردخانه
نمایشگاه شماره ۱ میدان خیام روبروی بانك کارگشائی
تلفن ۲۹۸۹۰
نمایشگاه‌شماره ۲ نادری‌اول کوچه شیروانی
ازشهرستانها نماینده فعال میپذیریم

شماره تلفن های جدید
سازمان توریستی ومسافرتی اوریانت
۸۲۷۰۲۸-۸۲۷۰۲۹
۸۲۷۰۲۷
جهت اطلاع از برنامه های مطمئن و بی‌نظیر تور های تابستانی و پائیزی اوریانت منتظر آگهی های بعدی باشید

برنامه آینده‌سینما رادیوسیتی
بعضی از دختران ۱۹تا۲۲ ساله امروزی اشك نمی‌ریزند، تاسف‌نمیخورند بلکه فقط بخاطرعشق‌زنده‌اند «کریستین» یکی ازاین دخترانست . . .
جیم براون . ژاکلین بیسه درفیلم رنگی

the Grasshopper
هیاهو برای عشق
باشرکت: جوزف کاتن بکارگردانی: جرس پاریس
محصول کمپانی نشنال جنرال پیکچرز

برنامه امشب سینماهای
دنیا ـ فلور
دروازه طلائی

چارلز برونسون
در فیلمی بکارگردانی: رنه‌کلمان
مردی که از باران آمد
رنگی ـ پانورامیك

با شرکت مارلن‌ژوبر ـ گابریله‌تینتی، جیل‌آیرلند و ... آنی‌کورده

از فردا درسینماهای
مولن‌روژ ـ مهتاب ـ دیانا ـ رکس ـ همای
کیهان ـ الوند ـ مراد ـ اسکار ـ آسمان آبی
دریا ـ قصرطلائی ـ ارانوس
راه زندگی
رنگی ایستمن کالر
باشرکت: جی تندرا . تانوجا . سانجیوکمار

ختم همه فیلمهای پهلوونی
پهلوون بابا
بزودی در بزرگترین سینماهای پایتخت

امشب درسینما
کسری
کلینت ایستوود
شرلی مک‌لین
در فیلم

سارا
پاناویژن و رنگی
محصول ۱۹۷۰ یونیورسال

مذاکرات فوری ایران و افغانستان بر سر هیرمند

خبرهای روز

شرفیابی سفیرانگلیس
ساعت یازده بامداد امروز آقای سردنیس رایت سفیر انگلستان‌دردربار شاهنشاهی که مدت ماموریت او درایران به پایان رسیده است ، برای کسب اجازه مرخصی درکاخ نیاوران به پیشگاه شاهنشاه بار یافت .

سخنگوی جشنهای ۲۵۰۰ ساله
آقای شجاع‌الدین‌شفا معاون فرهنگی دربار شاهنشاهی و رئیس کمیته امور بین‌المللی جشن شاهنشاهی‌ایران بسمت سخنگوی رسمی کمیته عالی اجرائی‌جشن‌دوهزار وپانصدمین سال بنیانگذاری شاهنشاهی ایران تعیین گردید . آقای‌شفا بامداد فردا طی یک مصاحبه مطبوعاتی و رادیو تلویزیونی اطلاعات مشروحی در باره برنامه‌های داخلی، و بین‌المللی این جشن‌در اختیار خبرگزاری ها و مطبوعات ایرانی وخارجی خواهد گذاشت .

لوایحی‌که فردا درمجلس مطرح میشود
مجلس شورای‌ملی ساعت ۹ بامداد فردا جلسه علنی دارد .
در این جلسه پنج لایحه دولت : لایحه تبدیل باحسن و واگذاری دهات و مزارع موقوفه عامه‌بزارعین صاحب نسق ، لایحه اصلاح قانون انتشار اسناد خزانه و اوراق قرضه ،لایحه تغییر اعتبارات فصول و بند های برنامه عمرانی چهارم کشور ، لایحه مجازات مرتکبین جنحه و جنایت علیه‌کشورهای‌خارجی ولایحه‌تاسیس‌شرکت‌مخابرات ایران مطرح و مورد بررسی قرار میگیرد .

چهار استاد ممتاز
شورای دانشگاه تهران بنا به پیشنهاد شورای دانشکده الهیات و معارف اسلامی و دانشکده علوم‌تصویب نمود که بپاس‌خدمات‌ذیقیمت آموزشی و مجاهدتهای تحقیقاتی در زمینه علوم و معارف بشری به چهار نفراز استادان دانشگاه عنوان استادی ممتاز دانشگاه تهران اهداء شود.
این چهار تن عبارتند از آقایان مجتبی مینوی استاد بازنشسته دانشکده الهیات ، عبدالله‌شیانی استادبازنشسته علوم ، محمود حسابی استاد بازنشسته علوم و تقی فاطمی استاد بازنشسته علوم منشور استادی‌ممتازطی‌مراسم‌خاصی درروز۱۵ بهمن ۱۳۵۰ به آنان اعطاء خواهد شد.

تقدیمی یك نیکو کار به‌پیشگاه والاحضرت ولیعهد
سخنگوی دربار شاهنشاهی اطلاع داد شخص نیکوکاری که مایل است نام او گفته نشود در وزارت دربار شاهنشاهی حضور یافت و چکی به مبلغ سه میلیون ریال بابت ساختمان ده باب مدرسه بعنوان تقدیمی او به والاحضرت همایون ولایتعهد به آقای علم وزیردربار شاهنشاهی تسلیم کرد .
آقای علم این هدیرا باکمال تشکر پذیرفت و چک اهدائی را بلافاصله در اختیار بانک ملی گذاشت .

عزیمت ارتشبد جم به پاکستان
بدعوت ارتش پاکستان و بفرمان شاهنشاه آریامهر تیمسار ارتشبد فریدون جم رئیس ستاد بزرگ ارتشتاران وهمراهان به منظور بازدیداز ارتش‌پاکستان‌امروز باهواپیما به آن کشور پرواز نمودند.

توسعه همکاری دو دانشگاه
سخنگوی دانشگاه پهلوی اطلاع دادکه‌صبح امروزآقای قاسم معتمدی رئیس دانشگاه اصفهان در راس هیئتی از اساتیدآن‌دانشگاه‌وارد شیراز شد .
این هیئت ضمن بازدید و ملاقات‌با آقای دکتر نهاوندی رئیس دانشگاه پهلوی برای توسعه همکاریهای دودانشگاه که‌ازدوسال قبل آغاز گردیده برنامه‌ای تنظیم میکند .

کنفرانس تهران امکان تشکیل‌خبرگزاری‌اسلامی را بررسی میکند
«کنفرانس خبرگزاری بین المللی اسلامی۲۱ فروردین تا دوم اردیبهشت ماه در تهران منعقد میشود . برای شرکت در این کنفرانس از نمایندگان وکارشناسان‌کشور های اسلامی عضو و رئیس واعضای دبیرخانه کنفرانس اسلامی دعوت بعمل آمده است.
این کنفرانس که در اجرای یکی از مواد اولیه دومین کنفرانس وزرای خارجه کشورهای‌اسلامی درکراچی برگزار میشود موظف است که پیرامون ترتیبات عملی برای ایجاد یک آژانس خبرگزاری بین‌المللی اسلامی مطالعاتی بعمل‌آورد و نتیجه را بسومین اجلاس کنفرانس وزرای خارجه کشور های اسلامی گزارش دهد.

* سی هزار هکتار اراضی مزروعی سیستان‌درخطر نابودیست
* ایران حاضراست‌آب‌اضافی سهم‌افغانستان‌راخریداری کند

محمود فروغی

محمود فروغی سفیر ایران در افغانستان بدستور وزیر خارجه به تهران میایدتادستور-العمل های لازم رابرای فراهم آوردن زمینه مذاکرات ثوری ایران وافغانستان در مورد نحوه استفاده مشترك از آب‌رود هیرمند فراهم آورد.

وضع آب در سیستان بسیار بحرانی است و مردم این‌منطقه از ماه های قبل احساس یك وضع فوق‌العاده در اب هیرمند نمودند . بهمین جهت سطح زیر کشت مربوط به آب‌هیرمند از ۸۰ هزار هکتار به ۳۰هزار هکتار تقلیل یافت و ۵۰ هزار هکتار اراضی قابل کشت بشکل بایر در دشت پهناور سیستان بلااستفاده افتاده است . سی هزار هکتار مزروعی هم باوضعی که پیش آمده در خطر سوخت و نابودی است ، این جریان موجب نگرانی مردم این محل و فعالیت شدید سیاسی سفیر ایران در افغانستان گردیده.

سابقه صدساله

مسئله چگونگی استفاده از آب هیرمند سابقه صدساله‌دارد واین مسئله بخصوص‌ازهنگامی که دولت افغانستان سدی بر روی این رودخانه بسته است ، بیشتر مورد بحث بوده زیرا با احداث این سد سهم ایران از آب این رودخانه تقلیل یافته و بسیاری از مناطق زراعی وتحت کشت این منطقه نابود و برای آنچه که باقی مانده اطمینان و ضمانتی وجود ندارد.

در آبان سال ٤۷ هنگامی که آقای نخست وزیر به افغانستان رفت قرار شد هیاتی از طرف دولت کابل برای حل نهائی‌این مسئله به تهران بیاید.
کوشش ایران و افغانستان‌در وهله نخست براین است که میزان حقوق دو کشور از آب هیرمند دقیقا معلوم شود و در ضمن‌براساس‌مقدورات‌افغانستان هر سال آب‌اضافی آنها را که قریب چهارصد میلیون متر مکعب برآورد‌گردیده‌خریداری کند و در عین حال تضمین گرفته شود افغانستان سیلاب های طبیعی رودخانه را ازمسیر رودخانه منحرف نسازد وبگذارد ازاین سیلابها ایران هم بسهم خود منتفع گردد .

مذاکرات ایران وافغانستان در گذشته همواره در محیط دوستی و احترام صورت گرفت و محافل سیاسی تهران‌راعقیده واميد براین است که درآینده هرچه زودتر دو کشور دراین زمینه به تفاهم و توافق برسند.

جاده ۴۵ متری سیدخندان در مرداد به راه‌هراز متصل میشود

بتازگی برای تسهیل‌امرترافیك اقداماتی چند آغاز شده است وبرنامه‌های شهرداری درمورد ساختمان سه‌شاهراه تندروشرقی غربی ودوشاهراه شمالی‌جنوبی که بار ترافیک مرکز تهران را کاهش خواهدداد دست‌اجرا است.شهرداری‌به مالکان‌اطراف جاده چهل و پنج متری‌درسمت شرق و غرب اطلاع دادکه‌برای واگذاری اراضی و املاک خود به‌آن اداره اقدام کنند وبه این ترتیب دوازده هزار قطعه زمین در عباس‌آبادبه‌تصرف شهرداری درخواهد آمد .

اطلاع به صاحبان املاك

شهردار ازعملیات ساختمانی امتداد جاده چهل و پنج متری سید خندان بازدید کردودر این مورد به خبرنگاران گفت : که جاده مزبور درمردادامسال به راه هراز متصل میگردد و کارشناسان ترافیک در این‌زمینه اظهار داشتند که جاده چهل و پنج متری سیدخندان از سمت مشرق‌تاخیابان تیرانداز امتداد یافته و سپس تا راه‌هرازکشیده میشود. این‌راه همچنین ازغرب نیز گشوده میشود وشهرداری به مالکان زمینهای این حدودکه در مسیر امتداد این جاده تا قصر یخ وایوبی که شاخه دوم اتوبان بوده وراه هراز و اتوبان رایکسره بهم ربط میدهداخطار کرد که برای واگذاری املاك خود به شهرداری اقدام کنند.

*** قانون**

شهرداری اکنون منتظر تصویب قانون خاصی است که پس از تصویب و ابلاغ، روابط‌دوازده هزارنفرمالکان اراضی عباس‌آباد رادرمورد واگذاری دوازده‌هزار قطعه اراضی این منطقه روشن خواهد کرد. قرار است پس از تصویب این قانون در برابر اراضی به مالکان اوراق قرضه داده شود .
مقامات‌شهرداری همچنین‌امروز اعلام داشتند که‌پس از بازشدن امتداد جاده چهل و پنج متری شرق و غرب راه هراز این راه با اتوبان کرج مربوط شده ودر نتیجه ازترافیک خیابانهای مهرآباد، آیزنهاور، شاهرضا میدان۲٤ اسفند، میدان‌فردوسی، دروازه دولت، میدان شهناز و جاده تهران‌نو بمقدار قابل ملاحظه‌ای کاسته میشود . این مقامات افزودند که ساختمان دو انتهای جاده‌سید خندان ترافیك مرکز و شمال و جنوب تهران‌را تسهیل کرده و یک راه شرقی غربی سراسری با کشش فوق‌العاده در کمربند شمالی تهران ایجاد خواهد شد . عملیات ساختمانی درمسیر جاده چهل‌و پنج متری سید خندان تا خیابان تیرانداز و انتهای اتوبان کرج تا قصر یخ وایوبی‌بسرعت ادامه دارد .

*** اقدام دیگر**

دومین اقدام شهردار برای ساختن راههای سراسری در مسیر جاده سوم شروع شده و اکنون مامورین در ضلع شرقی خیابان پهلوی‌وروبروی‌پارك وی مشغول تخریب ساختمان ها که‌درمسیر قرار گرفته‌اندهستند امتداد پارك‌وی در ضلع شرقی خیابان پهلوی تا خیابان جردن کشیده شده و در آنجا به‌مسیر جاده‌سوم مربوط میشود. جاده سوم از خیابان کریمخان زند که به‌میدان ۲۵ شهریور منتهی می گردد شروع گردیده وضمن‌قطع تخت‌طاوس بطول هشت کیلومتر تا جردن و امتداد شاخه دوم پارك وی متصل میشود .
از محل تقاطع جردن وجاده سوم با امتداد پارك وی راه دیگری تا سلطنت‌آباد و قوچک کشیده خواهد شد و به این ترتیب از طریق دوراه کمربندی شمالی در تهران شرق و غرب شهربوسیله جاده‌های تندروبهم متصل خواهد شد و ترافیک سراسر شمال و مرکز شهر و شمیرانات ومحلات شرقی‌وغربی وجاده‌های‌شمال ومشرق وغرب از این راهها خواهد گذشت.
با این اقدامات و ساختمان جاده سوم از منطقه کریمخان زندبه‌شمیرانات‌و اتصال این‌راه به دو راه تندرو شرقی غربی شبکه پرظرفیتی برای کشیدن بار ترافیک سنگین تهران در شمال که ازشاهراه شرقی‌غربی وجنوبی شمالی تشکیل میشود آماده میگردد .

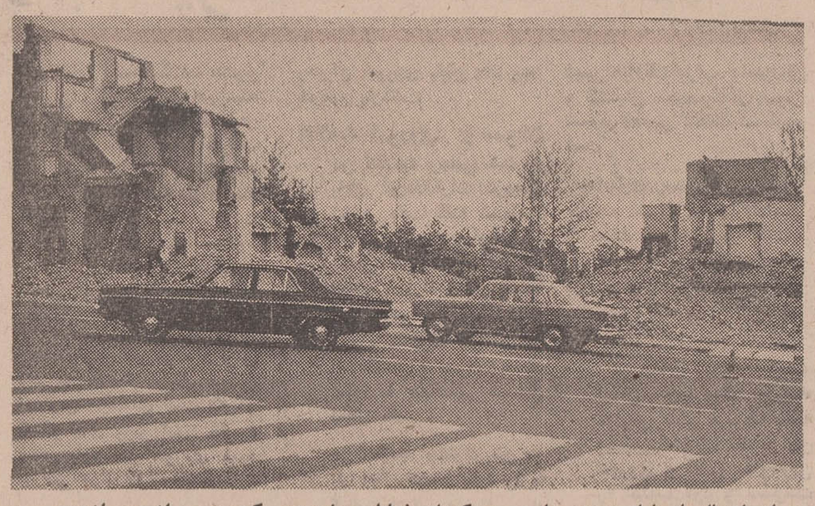
برای اتصال‌جاده‌پارك وی‌به جاده سوم که از خیابان پهلوی‌عبور کرده ، پس از عبور ازجردن به جاده سوم میرسد ،قسمتی‌از خانه های جاده پهلوی شمیران خراب شده است . عکس قسمتی ازعملیات احداث این جاده را در جاده پهلوی‌نشان میدهد .

تشکیل‌شورای آموزش روستائی

بامدادامروز جلسه‌شورای‌آموزش روستائی وابسته‌به شورای مرکزی آموزش کشوربریاست آقای‌دکتر ولیان وزیر تعاون و امور روستاها و با حضور معاونان وزارتخانه‌های آموزش وپرورش، فرهنك و هنر، کار وامور اجتماعی، کشاورزی ، تعاون و امور روستاها و رئیس موسسه تحقیقات و برنامه ریزی آموزشی و علمی و نمایندگان کمیته ملی پیکار با بیسوادی و سازمان برنامه و رئیس مرکز آموزش وتحقیقات‌تعاونی دانشگاه تهران و ۷نفر دیگراز کارشناسان و محققان امور روستائی دروزارت تعاون‌و امورروستاها تشکیل‌جلسه داد .

دراین جلسه که مدت سه‌ساعت بطول انجامید مسئولین گروههای پنجگانه آموزش فنی و حرفه‌ای‌و کشاورزی و آموزش عمومی و آموزش خدمات رفاهی روستائیان و آموزش برنامه‌های خاص در توسعه کشاورزی‌و اقتصادروستائی و آموزش مدیران وکارگزاران خدمات‌روستائی گزارش کار گروه های خود رادر زمینه نتایج‌بررسی های انجام شده مطرح‌و درهرمورد تصمیمات لازم اتخاذ گردید .

شورای آموزش روستائی مسئول بررسی و اظهارنظر درباره‌سیاست آموزش کشور نسبت به آموزش ابتدائی و متوسطه و آموزش حرفه‌ای در سطح‌روستاها وبررسی و اظهارنظر درباره روش تربیت معلم و کارشناس در سطوح مختلف و نحوه پیکار بابیسوادی در جهت برنامه‌های اقتصادی و اجتماعی در روستاها و بررسی و اظهارنظر درمورد سیاست آماده ساختن نوجوانان روستاها برای فراگرفتن‌تعلیمات‌حرفه‌ای موردنیاز به‌منظور قبول مشاغل در بخش‌های صنعت وخدمات و فعالیت های روستائی میباشد .

دنباله اخبار خارجه

تشکیل اتحادیه جدیدکشورهای عربی

قاهره ـ خبرگزاری فرانسه ـ روزنامه الاهرام درشماره‌امروز خود گزارش داد که کنفرانس سه جانبه بنغازی که باحضور روسای جمهوری سه کشور جمهوری متحد عربی ، سوریه، ولیبی تشکیل شده بود باامضای قرار دادی درباره تشکیل یك «اتحادیه جمهوری های عربی» پایان یافته است، الاهرام‌اضافه میکند که در ساعت نوزده‌امروز اعلامیه مشترکی دراین باره در قاهره ، دمشق وتریپولی‌انتشار خواهد یافت.
قرار داد که دوساعت بعداز نیمه شب دیشب بامضاء رسید شامل مسائل سیاسی، اقتصادی و نظامی است ، قرار است سران کشور های شرکت‌کننده در مذاکرات بنغازی امروز به کشور های خود بازگردند .
این قرار داد پس از صدور اعلامیه «نهائی» که دیشب از طرف خبرگزاری خاورمیانه انتشار یافت امضاء شده است.

پشتیبانی کنفرانس بین‌المجالس‌ازایجاد لژیون خدمتگزاران بشر

کمیته اقتصادی کنفرانس بین‌المجالس که در کاراکاس پایتخت ونزوئلا تشکیل شده است در پشتیبانی و تائید قطعنامه مجمع عمومی سازمان ملل متحد درباره ایجاد لژیون خدمتگزاران بشرکه به ابتکار شاهنشاه بمرحله عمل رسید قطعنامه‌ای تصویب کرد .
رئیس جمهوری ونزوئلا در نطقی‌که بمناسبت گشایش این کنفرانس ایراد کرد اقدامات دولت ایران را برای دفاع از منافع حقه خود دربرابرشرکت های نفتی و کشورهای صنعتی مورد پشتیبانی قرار داد .
قطعنامه‌ایکه به آن اشاره شد به پیشنهاد هیئت نمایندگی ایران تهیه شده‌بود درجلسات این کنفرانس از طرف آقای رشتی نماینده مجلس شورایملی و عضو هیئت نمایندگی پارلمان ایران درزمینه‌اهمیت فکرایجاد لژیون خدمتگزاران بشر ولزوم همکاری دولتها در پیشرفت‌کار این لژیون توضیحات مفصلی داده شد .

شناسائی رسمی مذهب اسلام در بلژیک

بروکسل ـ خبرگزاری فرانسه ـ سه سناتور بلژیکی با توجه به تعداد مسلمانانی که اکنون درآن کشور بسر می‌برند پیشنهادکردندکه مذهب‌اسلام همپایه سایرمذاهب: «کلتولیک،انگلی‌کان، پروتستان‌ویهود»برسمیت‌شناخته‌شود.
درحال حاضر سی هزار مسلمان در بلژیک زندگی می‌کنند و شهر لیجواک ، که عده زیادی از مسلمانان در آنجا سکونت دارند دارای مسجد بزرگ میباشد . یک مسجد دیگر نیز در شهر «لیژ» ساخته شده است و بزودی یک مسجد بزرگ نیز درشهربروکسل بنا خواهدشدکه‌گنجایش یکهزار نفر را خواهد داشت .
جامعه مسلمانان‌ساکن‌بلژیک همچنین درخواست‌کرده‌اند که یک گورستان مخصوص برای مسلمانان اختصاص داده شود .
با شناسائی رسمی مذهب اسلام در بلژیک جامعه مسلمانان این کشور حق دریافت کمک خرج از دولت را خواهند داشت .

مدجدید موی‌سر

*** آرایشگاههای تهران برای جلوگیری‌ازکسادی‌بفعالیت افتاده‌اند**

برای مبارزه با هیپی‌گری و کسادی بازار آرایشگاه ها ، افراد این صنف دست به ابتکار تازه‌ای زده و ضمن جمع‌آوری آدرس و شماره تلفن مشتریها تاریخ مراجعه مجدد آنها را به آرایشگاه یادآوری میکنند .

براثر گرایش جمعی ازجوانان به بلند کردن موی سر از تعداد مشتریان آرایشگاه ها کاسته شده و وضع زندگی افراد این صنف‌بکلی دگرگون شده است . اتحادیه صنف آرایشگربه افراد خود دستور داده است که در زمینه‌بهداشت موی‌سرو مضرات موی بلند برای مشتریان صحبت کرده و باتبلیغات غیر مستقیم ، مردم را از گرایش به بلند کردن موی سر منع کنند !
این تصمیمات بوسیله‌کارشناسان صنفی اتخاذ گردیده و بازرسان اتحادیه ضمن گشت در محلات نظر زعمای صنف را درزمینه بهبود کاروکسب به افراد اطلاع میدهند .اتحادیه‌همچنین درصدد ابداع مدخاص ایرانی برای موی‌سر جوانان و مردان است که درنظر دارد با رواج این مد افراد را از بلند کردن موی‌سر منصرف کرده‌وبه تعدادمشتریان خود بیفزایند .

دبیران لیسانسیه آزاد در گروه ۷قرار میگیرند

بدنبال درج پیشنهادها و نظریات معلمان درباره ارتقاء گروه و افزایش حقوق آنان، امروز مقامات وزارت آموزش وپرورش به سئوالات‌عده‌دیگری از معلمان تهران که ازطریق خبرنگار ما مطرح کرده بودند پاسخ دادند که از جهت‌اهمیت موضوع ، سئوالات معلمان و جواب مقامات وزارت آموزش‌و پرورش ذیلا درج‌میشود :

*** لیسانسیه‌های آزاد**

چند تن از دبیران لیسانسیه آزاد سئوال کرده‌اند : علت اینکه دبیران لیسانسیه آزاد در گروه ٦ قرار میگیرند و دبیران علوم تربیتی‌ودانشسرای عالی در گروه ۷ چیست و از طرفی نحوه ارتقاء گروه‌دبیران «لیسانسیه آزاد» به چه‌ترتیب خواهد بود .
پاسخ مقامات وزارت آموزش و پرورش :
دبیران لیسانسیه چه آزاد و چه دانشسرای‌عالی‌وعلوم‌تربیتی که هم‌اکنون دراستخدام‌وزارت آموزش‌و پرورش هستند هنگام تطبیق در گروه ۷قرارمیگیرند و بعد از ۱۰ سال ۱۲ر٦۰۰ ریال و بعد از ۱۸سال٤۰۰ر۲۰ ریال حقوق دریافت‌خواهند کرد مقامات وزارت آموزش‌وپرورش یادآور شدند که فقط دربدو استخدام ، لیسانسیه های آزاد در گروه ٦ ولیسانسیه های علوم و دانشسرای‌عالی‌در گروه ۷ قرار میگیرند .
همین مقامات درباره علت اتخاذ این تصمیم گفتند که وزارت آموزش و پرورش براساس احتیاجات خود از لیسانسیه های آزاد استفاده میکند ، در صورتیکه فارغ‌التحصیلان دانشسرای عالی «دوره تربیت دبیر» را که یك کار تخصصی است میگذرانند وبهمین علت دربدو استخدام گروه ۷ برای آنان تعیین‌شده است .

*** معلمان کمتر ازدیپلم**

دومین سئوال مربوط به‌چند طبقه از معلمان میباشد که‌این سئوالات درموردفارغ‌التحصیلان دانشسرای‌مقدماتی ، دارندگان مدرك سوم متوسطه و ششم ابتدائی است . این دسته‌از معلمان سئوال کرده‌اند :
آنان در چه گروهی قرار میگیرند و نحوه ارتقاء گروه آنان چگونه است :
جواب مسئولان‌وزارت‌آموزش وپرورش : باید یادآور شد که فارغ التحصیلان دانشسرای مقدماتی دربدو خدمت درگروه ٤ قرار میگیرند و بعد از ۸ سال ۸ر۲۸۰ ریال وبعداز ۱۸ سال ۱۲ر٥۲۰ ریال حقوق دریافت میکنند . دارندگان مدرك سوم متوسطه در گروه ۳ قرار میگیرند و بعد از ۸ سال ۷ر۷۲۰ ریال و بعد از ۱۸ سال ۱۰ر۸٤۰ ریال حقوق دریافت میکنند ضمنادارندگان مدرك ششم ابتدائی در گروه ۲ قرار میگیرند و بعد از۱۵ سال ۸ر۷۲۰ ریال‌حقوق‌دریافت میکنند .
بطور کلی‌آخرین حقوق دبیران لیسانسیه بعد از ۳۰ سال خدمت ۲۸ر۹٦۰ ریال ،فارغ ـ التحصیلان‌دانشسرای مقدماتی ۱۷ر۸٤۰ ریال،دارندگان مدرك سوم متوسطه ۱۵ر۳۲۰ ریال ودارندگان‌ششم‌ابتدائی ۱۲ر٤۰۰ ریال است .
آموزگاران دیپلمه بعد از ۸ سال یك گروه و بعداز ۱۸سال (از بدو خدمت) یك گروه دیگر میگیرندو فارغ‌التحصیلان‌مراکز تربیت معلم‌وسپاهیان دانش بعد از ٦ سال یك گروه و بعد از ۱۵ سال (از بدو خدمت) یك گروه دیگر بالا می روند .

*** توقف**

سئوال دیگر مربوط بجدول حقوقی است بعضی معلمین می گویند جدول‌ارتقاء گروه‌معلمان طوری تنظیم‌شده‌است که‌معلمین مجبور هستند سال ها در یك گروه متوقف بمانند . در این مورد مقامات آموزش‌و پرورش اظهارمیدارندکه‌معلمین‌براساس سابقه خدمت به گروه بالاتر میروند و توقف بازگشتی وجود ندارد .

*** کثرت**

عده‌ای از معلمین اظهار داشته‌اند هروقت که موضوع اضافه‌حقوق مطرح می گردد صحبت از کثرت‌کارکنان‌وزارت آموزش و پرورش می‌شود ومی گویند عده کارکنان وزارت آموزش و پرورش ۱۵۰ هزار نفر است و افزایش حقوق‌آنان عملی نیست .
مقامات وزارت آموزش و پرورش‌گفتنداین موضوع‌درست نیست و یادآور شدند که‌میزان حقوق معلمین طوری تعیین گردیده است که عده‌ای از کارکنان‌اداری هم‌تقاضاکرده‌اند به کادر آموزشی منتقل شوند .

ملاقات‌والاحضرت اشرف با مائوتسه‌تونگ

بازدیدی‌که‌والاحضرت شاهدخت‌اشرف پهلوی بدعوت دولت‌پکن ازچهارشنبه گذشته‌از چین کمونیست آغاز کرده‌اندهمچنان ادامه دارد .
به موجب گزارش خبرگزاری رویتر از« هنك‌کنك »به نقل از خبرگزاری رسمی چین‌کمونیست والاحضرت پکن‌را بقصد بازدید از شهر زیبای «هانك‌چو» ترك کردند .
والاحضرت تا قبل از ترك پکن باتفاق همراهان خود از دانشگاه پکن‌دیدن کردند وموردااستقبال گرم‌مقامات این دانشگاه قرار گرفتند .
دراین بازدید پرفسور «چوئی یوآن» معاون دانشگاه پکن والاحضرت‌را همراهی کرد و درباره موسسات و قسمت های مختلف توضیحاتی داد .
والاحضرت دیروزاز یك قصر قدیمی در پایتخت چین کمونیست دیدن کردند .

*** بدرقه وملاقات با مائو**

والاحضرت شاهدخت‌اشرف را هنگام ترك پکن رهبران چین بدرقه کردند درمراسم بدرقه معاون نخست وزیر ومعاون‌رئیس مجلس ملی حضورداشتند .
انتظارمیرود والاحضرت درشهر «هانك چو»بامائوتسه‌تونك ملاقات کنند . شهر «هانك‌چو » محل استقرار مورد علاقه‌مائوتسه‌تونك درایام زمستان است .

خبرگزاری چین کمونیست هیچگونه‌اشاره‌ای مبنی براینکه مائو همزمان بادیدار والاحضرت در «هانك‌چو»اقامت‌دارد نکرد . رویتراضافه می کند ایران هیچگونه رابطه سیاسی با چین کمونیست‌ندارد وناظران‌سیاسی معتقدند دیدار جاری والاحضرت ممکن‌است هدف هموار ساختن برقراری روابط میان دو کشور رابدنبال داشته‌باشد .

روابط سیاسی

خبرگزاری یوگسلاوی‌ازبلگراد گزارش‌داد که ایران و چین کمونیست قصد دارند بایکدیگر روابط سیاسی برقرارکنند .
خبرنگار خبرگزاری یوگسلاوی از پکن گزارش‌داده‌است که ایران و چین هم‌اکنون گام بلندی درراه برقراری‌روابط‌سیاسی‌برداشته‌اند هفته گذشته والاحضرت‌اشرف پهلوی خواهر شاهنشاه ایران برای یك ملاقات غیر رسمی به عنوان میهمان دولت چین وارد پکن شدند .

مراسم اربعین در تهران وشهرستانها

بمناسبت روز اربعین دیروز مراسمی در مساجد و تکایای تهران و شهرستان ها انجام شد ، طی ۲٤ ساعت گذشته دهها هزار تن از مسلمانان شهر های مختلف کشور برای شرکت در مراسم چهلمین روز درگذشت امام سوم شیعیان جهان بشهر های مذهبی مشهد،قم وشهرری عزیمت کردند واربعین حسینی را در این نقاط برگزار نمودند .
در قم بیش از پنجاه هزار نفر و در مشهد نیز جمع کثیری از زائران ومسافران در مراسم عزاداری که در صحن مطهر امام رضا (ع) و حضرت معصومه (ع) برپا شده بود شرکت کردند .

طبق اعلام نتیجه سرشماری سال گذشته

ایران ۲ میلیون زن کم دارد

براساس آخرین برآورد انجام شده وسیله مرکز آمار ایران جمعیت‌کل‌کشور در سال۱۳٤۹ بیست‌و نه میلیون و ۲۸۲هزار نفر میباشدکه از این رقم‌پانزده میلیون و ۳۱۰ هزار نفر مرد و ۱۳ میلیون و ۹۷۲ هزار نفر زن میباشند .
باین ترتیب در مقابل هریکصد نفر زن ۱۰۹ نفر مرد وجود دارد

افزایش جمعیت

از ۲۹ میلیون و ۲۸۲ هزار نفر جمعیت ۱۳٤۹ کل کشور یازده میلیون ونهصد وچهل و شش هزار نفر درمناطق شهری و هفده میلیون و سیصد وسی و شش هزار نفر در مناطق روستائی زندگی میکنند .
مقایسه ارقام فوق با ارقام حاصل ازسرشماری‌سال۱۳٤۵ نشان میدهدکه برجمعیت کل کشور طی چهار سال حدود چهار میلیون و دویست هزار نفر افزوده شده است که از این تعداد دو میلیون و ۳۲۸ هزار نفر برعده مردان و یک میلیون و ۸۷۲ هزار نفر برعده زنان اضافه شده است .
مطالعه روند افزایش نشان میدهد که بطور متوسط نرخ افزایش جمعیت سالیانه کشور رقمی حدود ۳۰ درهزارمیباشد بررسی مذکور نشان میدهد که تراکم جمعیت از ٦نفر در هرکیلومتر درسال ۱۳٤۵ به نزدیک ۱۸ نفر در هرکیلومتر در سال ۱۳٤۹ افزایش یافته است .

جمعیت شهر ها

دربین شهرهای ایران تهران از نظر جمعیت درمقام‌اول‌قرار گرفته است و جمعیتی معادل سه میلیون و ۳۷۸هزار نفر را دربرگرفته .
بعد از تهران شهرهائی که بیش ازیکصد هزار نفرجمعیت دارند بشرح زیر است :

اصفهان	٥۱۹۳٦۷
مشهد	٥۰٥٥۲۲
تبریز	٤٦۱۱۳۹
آبادان	۲۹٤۳۰٥
شیراز	۳۲٤۲۹۰
اهواز	۲٥٦٦۳۳
کرمانشاه	۲۲۰٦۹۹
رشت	۱٥۹۷۰۰
قم	۱٥۳٥۰۹
همدان	۱۳٥٤٦۰
رضائیه	۱۳٥۱۲۹

به‌این ترتیب اصفهان ومشهد و تبریز به ترتیب شهرهای پرجمعیت بعد از تهران‌میباشند.

روسای جدید سه ناحیه آموزش و پرورش

امروزاین انتصابات در آموزش و پرورش تهران به عمل آمد :
محمد تقی‌هروی‌رئیس‌ناحیه ۱۷،خانم مهرپویان‌رئیس‌ناحیه ۹و آقای ربانی رئیس ناحیه ۱۳

بحران کباب‌سلطانی !

*** چلوکبابی‌ها ، راسته شهرها را به انحصار در آوردند**

چلوکبابی‌های تهران بعلت نبودن گوشت ، کباب برگ را لاغر کردند . مدیران چلوکبابی میگویند که از راسته‌گوشت یخ زده کباب سلطانی نمیشود تهیه کرد .
به این ترتیب از طرف اتحادیه صنف چلوکباب تهران با قصابی‌های همدان ، مشهد ، شاهرود، مازندران ،آذربایجان و اصفهان قرار داد بسته شد و قصابی‌های این شهرها بطور انحصاری راسته‌ها را به چلوکبابی‌های تهران میفروشند .در مقابل این امتیاز چلوکبابی‌های تهران متعهد شدند که در تمام فصل راسته را از این شهرها خریداری نمایند

*** پنجاه هزار کباب**

در شهر تهران حدود پانصد چلوکبابی وجود دارد که بطور متوسط هریک از آنها روزانه صد ناهار فروخته وحدود پنجاه هزار کباب سلطانی در این شهر فروخته میشود . در ماههای گذشته بعلت بحران گوشت و نبودن گوشت تازه چلوکبابی‌ها در مضیقه قرار گرفته بودند .
مطلب مهم دیگر که مانع از مصرف گوشت گاو وگوساله در چلوکبابی‌ها میشود آنست که چون وزن مخصوص گوشت گاو زیاد است روی این اصل مصرف این گوشت با وجود ارزانی بصرفه نیست وافراد این صنف بناچار باید گوشت گوسفند مصرف نمایند.
چلوکبابی‌ها میگویند دوغ‌ها هم کم مایه شده و وضع گوشت نیز ناجور است و بتدریج خود افراد صنف دوغ‌لواسان تهیه کرده و دست بکار تهیه غذاهای دیگری هستند که در صورت لزوم آنرا بجای چلوکباب به مردم بدهند .

مهلت ثبت‌نام کنکور تمدید نمی‌شود

فیروز مجللی

از روز چهارشنبه ثبت‌نام کنکور سراسری دانشگاه ها و مدارس عالی دولتی در سراسر کشور آغاز میشود . داوطلبان ورود به مراکز آموزش عالی یکماه فرصت دارند تا برای کنکور ثبت‌نام نمایند و از روز اول خرداد ماه اداره پست دیگر تقاضا نامه قبول نمیکندو فرصت ثبت‌نام نیز بهیچوجه تمدید نخواهد شد .

سخنگوی مرکز آزمون‌شناسی دراین‌مورد گفت‌چون داوطلبان فرصت کافی‌برای‌مطالعه داشتند و یکماه‌ونیم زود تر از شروع ثبت‌نام دفترچه راهنمای کنکور دراختیار آنان گذاشته شده ، لذا بهیچوجه ثبت‌نام تمدید نمی شودو داوطلبان که با فرصت کافی دفترچه راهنما را مطالعه کرده‌اند بایدبمحض آغازثبت‌نام مدارك خود را تسلیم اداره پست نمایند و ادارات پست سراسر کشورازروز اول‌خرداد ماه پاکات فوق را تحویل نمی گیرند .

دانشکده جدید

همانطور که اطلاع داریم‌در سال تحصیلی آینده (۵۱ـ۵۰) دانشکده جدیدی بنام «مهندسی محاسبه ساختمان و اسکله‌های فلزی»در دانشگاه‌صنعتی آریامهر تاسیس میشود . این دانشکده ۳۰ دانشجو برای سال اول خواهد پذیرفت واین‌عده‌از بین کسانی که در رشته مهندسی مکانیك (انتخاب ۲۲۸) ثبت‌نام کرده‌اند به‌ترتیب تقدم‌جمع نمره پذیرفته میشوند .
داوطلبان ورود باین دانشکده اگر نیاز به اطلاعاتی درباره برنامه‌درسی‌این دانشکده‌داشته باشند ، باید بدانشگاه صنعتی آریامهر مراجعه نمایند .

*** دانشکده فنی تبریز**

عده‌ای از داوطلبان کنکور سراسری سئوال کرده‌اند که رشته های برق‌ومیکانیك وغیره دانشکده فنی تبریز چه دیپلمی میدهد . لازم به تذکر است که رشته‌های دانشکده‌فنی دانشگاه تبریز نیز مثل رشته‌های مختلف دانشکده فنی دانشگاه تهران درجه مهندسی میدهد .
سخنگوی کنکور سراسری در زمینه ثبت‌نام به‌خبرنگار ماگفت باید داوطلبان دمرشته انتخابی خود را با توجه به شرایط اختصاصی هر دانشگاه درنظر بگیرند که بعدا دچار اشکال نشوند .
چنانچه داوطلبان در مورد شرایط و وضعیت دانشگاه ها و مدارس عالی اطلاعاتی لازم داشته باشند با مراجعه به دانشگاه و مدرسه عالی فوق و یا تلفن به‌سرویس دانشگاهی روزنامه اطلاعات میتوانند این اطلاعات را کسب کنند .
مسئله دیگری که حتما لازم به تذکر است انتخاب حوزه امتحانی‌است‌باید حوزه‌امتحانی را داوطلب با توجه به بعد مسافت به شهر خود و امکان اقامت انتخاب نماید و این انتخاب حوزه امتحانی را در محل مطمئن یادداشت کند که هنگام توزیع‌کارت‌ورودی بجای اصفهان به‌شیرازوبجای‌رضائیه به تبریز مراجعه نکند .

پیش‌بینی هوا

هوای سواحل دریای مازندران استان گیلان‌نیمه ابری بتدریج ابری همراه با بارندگی ـ هوای استانهای آذربایجان ، کردستان و لرستان و خوزستان و استان خراسان کمی تا قسمتی‌ابری گاهی همراه با رگبارپراکنده وباد نسبتا شدید هوای‌تهران کمی تا قسمتی ابری که در بعد از ظهر همراه با رگبار پراکنده در ارتفاعات و باد نسبتا شدید ـ هوای بقیه نقاط کمی تا قسمتی ابری خواهد بود ـ گرمترین نقطه زابل با حداکثر ۳۷ درجه و حداقل ۱٤ درجه ـ سردترین نقطه‌رضائیه با حداکثر ۱۱ وحداقل ۲درجه هوای تهران با حداکثر ۲۲ و حداقل ۱۵ درجه در ۲٤ ساعت گذشته بوده است .

دولت شوروی علت بازداشتن نیروی تقویتی ایران را از پیشروی به سوی آذربایجان ،چنین اعلام داشت :

سربازان ایران، آرامش آذربایجان را برهم میزنند!

آشوبگران پاسگاههای ژاندارمری را خلع سلاح کردند و یک مأمور ارتش را کتک زدند

با جلوگیری از پیشروی‌ستون تقویتی به آذربایجان ، سید جعفر پیشه‌وری ویارانش باخیره سری و گستاخی بیشتر و با خیالی پس آسوده تر ، آتش شورش را دامان می زنند . اکنون استالین نقاب از چهره برگرفته است‌و دیگر نیازی‌به پوشش اندیشه های خویش نمی بیند .

دولت ایران همزمان با گسیل داشتن نیرو به سوی آذربایجان ، یادداشتی‌برای دولت شوروی می فرستد، تا از در آشتی و گفت‌و گوی دوستانه با این هم‌پیمان ، بخت خودرا در باز گرداندن آرامش به آذربایجان ، بیازماید . وزارت امور خارجه ایران ، درین یادداشت‌مورخ ۲۶ آبان ماه ۱۳۲۴-خود بسفارت کبرای اتحاد جماهیرشوروی در تهران چنین مینویسد :

« وزارت امور خارجه شاهنشاهی ، تعارفات خود را به‌سفارت کبرای اتحادجماهیر شوروی سوسیالیستی اظهار داشته و پیرو یادداشتهای عدیده و مذاکرات حضوری راجع به آزادی عمل ارتش و قوای‌تامینیه‌ایران دراستان های شمالی کشور که عدم توافق نظر مقامات شوروی نسبت به آن سبب شده‌است که قوای مزبور نتوانسته‌اند دریك مدت طولانی ، به کوچکترین عملی برای حفظ امنیت ، استقرار نظم و جلوگیری‌ازعناصر مفسده‌جو مبادرت نمایند ، با کمال احترام زحمت افزا می شود، اطلاعاتی که از وزارت کشور وزارت جنك و وزارت دادگستری رسیده ، حاکی است :

۱ـ عده‌یی از روساء کرد مقیمین در استان ٤ مهابادبه تحریك دستجات‌محدودی که مقاصدی مخالف تمامیت خاك ایران در سر دارند ، به فعالیت هایی شروع نموده‌وبه وسایل مختلف بهیه اسلحه ومهمات می نمایند که خود رابرای انجام منظوری آماده سازند .

۲ـ روساء اکراد مزبور برای پیشرفت مقاصد خود و ایجاد بی‌نظمی وفتنه انگیزی درصدد برآمده‌اند از راه مطبوعات ، افکار کرد های صلحجو را مشوب نموده و دامنه اغتشاش‌را در کردستان ایران توسعه دهند و برای این منظوریك دستگاه‌ماشین چاپ و مقدار زیادی کاغذ روزنامه (از خاك شوروی) بدست آورده‌اند .

۳ـ چند نفر از روساءکرد های مهاباد و ساکنین قسمت های باختری آذربایجان‌بدون رعایت مقررات گذرنامه و روادید ، برای پیشرفت عملیات خود به بادکوبه رفته

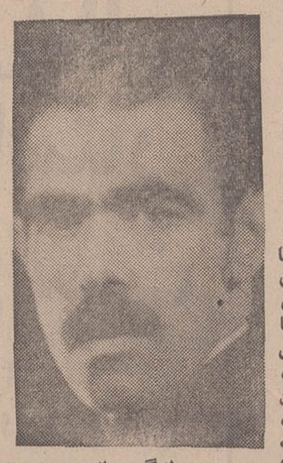

سرلشگر ریاضی

و مراجعت نموده‌اند .

٤ـ ملامصطفی‌بارزانی که از خاك عراق با کسان خود فرار اختیار و به ایران‌آمده است،درنقاط کردنشین ایران مسکن نموده و چون مسلح هستند ، ظن قوی‌میرود دامنه بی‌نظمی را توسعه داده وبا عناصر مفسده‌جو ، امنیت و انتظامات قسمت باختری‌استان ٤ و حدود مهاباد را مختل سازند .

۵ـ آمدورفت عادی سکنه ایران از مرکز به شهر های شمالی مورد بازرسی دقیق شده و مامورین شوروی ، بدون‌بازرسی‌فردفرد مسافرین اجازه ورود مردم را به‌مناطق شمالی نمی دهند .

٦ـ حمل‌و نقل عادی‌ارزاق از استان های شمالی به نقاط مرکزی وجنوبی دچار وقفه شده ازین وضعیت زندگانی اقتصادی مردم مختل و بهای اجناس ارزانی که باید از استان های شمالی به نقاط دیگر کشور حمل شود ، رو به ترقی‌و افزونی نهاده است.

بعلاوه رعایای استان های شمالی نیز شکایت می‌نمایند که اجناس آنها بواسطه جلوگیری از حمل به نقاط دیگر ، زمین مانده دچار عسرت و زحمت شده‌اند .

۷ـ حفظ امنیت‌و آسایش‌سکنه استان های شمالی نظر به کافی نبودن قوای تامینیه ایران‌وعدم موافقت مقامات نظامی شوروی‌با نقل و انتقال افراد ارتش وقوای تامینیه ایران ، از نقطه‌یی به نقطه‌یی دیگر ، دچار اشکال شده ، آن چنان که یك‌ژاندارم نمی‌تواند ،بدون موافقت‌مقامات مربوطه شوروی از شهری به شهری منتقل شود و تشریفات تحصیل این موافقت‌ها هم‌بعضا اصل موضوع‌را منتفی مینماید.

۸ـ گردش کار ادارات ایران در استانهای شمالی ، بواسطه نبودن استاندار و فرماندار و سایر روساء مستقیم در بعضی از نقاط، مختل‌و متوقف‌گردیده چون که برای رفتن به محل ماموریت و اجراء وظائف دچار اشکال میشوند .

۹ـ درخط مرزی ایران‌و ترکیه که بایستی توسط ژاندارمهای ایران ، پاسگاه لازم برقرار و رفت‌و آمد های مرزی بمنظور جلوگیری از سرقت اغنام و احشام تحت بازرسی قرار گرفته شود ، کلانتران مرز ، مسائل مرزی ایران و ترکیه را حل‌وتسویه نمایند ، بواسطه نداشتن آزادی عمل، همین‌طورموضوع معوق مانده و مراقبت‌مامورین دولت از نواحی مزبور سلب شده است .

۱۰ـ تعقیب و محاکمه‌اشخاص در استانهای شمالی ، نظر به مداخلات مقامات شوروی،غالبا با مقررات وقوانین کشور وفق ننموده و این مداخلات مخالف استقلال قضایی ایران تلقی میشود . چنانکه از طرفی در تبعید و مجازات اشخاصی که مقامات شوروی نظر خوشی به آنان ندارند ، تسریع و از طرف دیگرنسبت به کسانی که مخل آرامش و موجد بی‌نظمی می‌شوند و باید از آنان جلوگیری‌بشود ممانعت‌مینمایند.»

وزارت خارجه در این یادداشت به چند حادثه ـ از جمله کتك‌زدن یك استوار ، خلع سلاح‌کردن ماموران دولتی ـ اشاره میکند و در پایان میفزاید :

«درخاتمه به استحضار می‌رساند که فعلادولت شاهنشاهی ایران ، برای جلوگیری از توسعه عملیات متجاسرین که نتوانند با دستجات ماموربن تامینیه مواجه و قسمت های کوچك را منفردا خلع‌سلاح کنند ،تصمیم گرفته دوگردان پیاده ، یك‌دسته تانك سبك و یك گروهان ژاندارم با لوازم و مهمات از تهران و قزوین و زنجان ، به سمت میانه و تبریز ، اعزام نمایدکه قوای تامینیه استانهای ۳و٤ تقویت و بطوری که آقای وزیر جنك (سرلشگر ریاضی) با آقای وابسته نظامی سفارت کبرای‌شوروی (سرهنك‌رازین)

استالین

درین خصوص مذاکره‌نموده‌اند خواهشمند است ، هرچه‌زودتر مراتب را به مقامات مربوطه شوروی آگهی دهید که از مطلب ، قبلا استحضار داشته باشند .»

اوضاع‌شمال ایران‌آنچنان پریشان است که دولت‌شوروی در پاسخ به این یادداشت ، نباید دمی‌درنگ کند‌اما‌پس‌از سه روزهم ، به یادداشت وزارت‌امور خارجه‌ایران‌پاسخ داده نمیشود . خبرهایی که ازآذربایجان میرسد ،هراس انگیز است . مردم هراسان از آذربایجان کوچ میکنند ومگریزند ، اما پیشه‌وری، راه بنابر نقشه استالین ، کوچ را نیز برمردم‌می‌بندد .

ایرانیان افسرده و نگران آذربایجانند و استالین خواب خوش دست یافتن به نفت‌شمال ایران را می‌بیند. دنیا که‌هنوز کشته های جنك را می‌شمارد، خود را با جنگی زودرس روبرو می‌بیند زیرا‌ابرهای‌تیره‌یی که آسمان ایران را پوشانده ، آبستن جنك است . بی‌گمان، ایران نمی‌تواند از آذربایجان چشم بپوشد ، استالین نیز آذربایجان را بیاری مزدوران خود به آتش کشیده تا به آرزوی‌دیرین‌برسد. ازین‌روی، برپا شدن جنگی دیگر ،چندان شگفتی آور نیست ، جنگی که بی‌گمان پای قدرتهای بزرك‌دنیا را نیز به میان خواهد کشید .

استالین ، خونسرد وامیدوار تماشایی رویدادهای‌آذربایجان است در حالی که ایرانیان پاچشمهای پراب به روزگار تیره آذربایجان مینگرند و همه امید خود را دروجودپادشاه جوان سرزمین کهنسال ویش، گرد آورده‌اند . دانشجویان احساسات خود را با تلگرامی، باپادشاه جوان ایران در میان میگزارند :

درین هنگام که آذربایجان‌عزیز درآتش کین و ناپاکی مشتی ماجراجوی بیگانه پرست‌می‌سوزد، جان‌ثاران از طرف عموم جوانان میهن پرست کشور استعدادداریم اجازه فرمایند با تشکیل یك‌گارد ملی ، دست‌ازکار و تحصیل‌و همه چیز کشیده ، به سوی‌مهلرزتشت روانه شویم و با تحسین‌خون‌خود درراه آذربایجان که قرنها خون وهستی خود را درراه‌استقلال‌ایران داده ، نثار کنیم و به‌جهانیان ثابت نماییم که ایرانی درراه‌جان ایران ،یعنی آذربایجان ، از نثار جان ناچیز خود دریغ ندارد .

« امیدواریم پیشوای محبوب جوانان ایران اجازه بفرمایندبیش از این خواهران و برادران آذربایجانی ما در آتش بسوزند و ما با چشمان اشکبار ، مرگ‌خونین و سوختن خانه و خانمان آنها را ناظر باشیم . در انتظار صدور اوامر ملوکانه ـ از طرف عموم جوانان میهن پرست . »

نه این یك تلگراف که هزاران تلگراف دیگر ، آمدگی ایرانیان رابرای جانبازی در راه آذربایجان اعلام میدارد . همه وهمه چشم به پیشوای جوان خود دوخته و گوش بفرمانند . اما ، زمان صدور یك چنین فرمانی هنوز نرسیده است.

پادشاه ایران ، با آن که جوان است ، بدرستی میداند که زمان برای چنین اقدامی مناسب نیست و کوچکترین تلاشی‌درین‌شرائط، به جنگی بزرك خواهد انجامید .

سه روز از فرستادن یادداشت دولت ایران میگذرد اما شوروی همچنان خاموش مانده است . دولت ایران،با تذکاریه‌یی‌دیگربار شوروی را از گسیل داشتن‌نیروی خود به سوی آذربایجان آگاه میسازد ، اما باز پاسخی نمیرسد.

روز اول آذرماه سومین یادداشت برای سفارت کبرای شوروی

قسمت چهل و هفتم از ماجراهای خواندنی نفت

از : علیرضا طاهری

ملامصطفی بارزانی

فرستاده میشود :

« وزارت امورخارجه‌شاهنشاهی، با اظهار تعارفات خود ، به استحضار سفارت کبرای‌اتحاد جماهیر شوروی سوسیالیستی میرساند ، بطوری که در یادداشت مورخه بیست وششم آبان ماه شماره (۵۴۷۰) اطلاع داده شده است ، به مناسبت وقایع اخیر ،استانهای ۳و٤وبرای‌تقویت‌نیروی‌موجوددر آذربایجان که بواسطه ذات عده و تضییقات درنقل و انتقال آنها و سلب آزادی عمل ، قادر به استقرار امنیت در محل‌های ماموریت خودنیستند ،برحسب تصمیم دولت مقرر گردید دو گردان پیاده‌و یک گروه‌ژاندارم، ازمرکز به‌مقصدتبریز عازم‌شوند که‌در اختیار فرمانده لشکر آذربایجان قرار گیرند .

درین یادداشت به بازداشتن‌ستون اعزامی‌از پیشروی اشاره میشود و دولت ایران از همسایه شمالی میخواهد که اجازه به پیشروی نیروی تقویتی بدهد . پاسخ‌سفارت شوروی ساعت ده و نیم روز پنجم آذرماه ۱۳۲٤ به دفتر اداره دوم سیاسی وزارت امورخارجه ایران میرسد.درین‌پاسخ ،سفارت‌شوروی پیرامون نیروی اعزامی ایران به آذربایجان ، چنین مینویسد :

«راجع به اظهارات آن وزارت مبنی بر ورودنیروی نظامی تکمیلی به استانهای شمالی ایران ،سفارت شوروی آن وزارت را به نکات زیر متوجه می‌سازد :

«بادر نظر گرفتن این که از هرگونه حوادث نامطلوب برای دولت ایران‌وهمچنین‌برای‌دولت شوروی باید ، دوری جست و این موضوع با ورود نیروی نظامی تازه ایرانی به استانهای شمالی ایران بسنگی دارد ، دولت شوروی‌درین‌موقع ،انجام این امررا صلاح نمیداند وباید در نظرگرفت که‌چنان چه‌نیروی تازه علاوه برارتش منظم ایرانی وژاندارم که درنواحی مزبور می‌باشند وارد شود ، آنگاه این عمل باعث اغتشاشات و خون‌ریزی در استانهای‌شمالی ایران خواهد گردید وبه این مناسبت دولت شوروی هم‌ناگزیر خواهد بود که بمنظور حفاظت نظم و تامین‌امنیت‌برای پادگان‌شوروی، نیروی تکمیلی خود را به‌ایران وارد نمایدو چون‌دولت شوروی به ورود نیروی‌تکمیلی خود به ایران مایل نیست ، به‌این لحاظ ورود نیروی تکمیلی ایران به استانهای شمالی ایران را درین موقع صلاح نمیداند .

مهر سفارت شوروی

درشماره آینده : آذربایجان

دنیا را بر پرتگاه جنگی دیگر افکنده است .

دنیا بموئی بنده و داماس ساعتی که مونمیزنه

دکتر محمد فقیهی اصفهانی

از اول اردیبهشت و از اول آفتاب تا ۱۰ صبح مریض می پذیرد (آزمایشات‌لازمه ذره‌بینی مجانی است)

مشهد مقدس کوی دکترا ۱۵۵

تلفن ۸۷۶۵ ۱ـ۳

شیر خشك گی‌گز و غذای گی‌گز (GUIGOZ)

مصرف زیاد جهانی ومعروفیت بین‌المللی دارد ۷۰ کشور

***

خمیر دندان سانوژیل ساخت فرانسه با بیش ازنیم‌قرن‌سابقه باترکیب‌فلوئور معروفیت‌ومصرف فوق‌العاده دارد .

مسواك موئی بسیار اعلا مارك سانوژیل ساخت فرانسه

BROSSES A DENTS "SANOGYL" (SANGLIER).

آ ـ ۲۱۹۳

هرنوع اتومبیلی که‌دارید موتور آن به اس.تی.پی نیازدارد

اس.تی.پی معجزه‌گر موتور

• موتور اتومبیل شمارا ازفرسودگی محفوظ میدارد • کشش موتور را افزایش داده، موجب میگردد بی‌صدا ونرم‌تر کارکند . • مصرف‌بنزین‌راکاهش‌داده، از ایجاد دود جلوگیری مینماید . • دوام ومقاومت روغن موتور را بالا برده، درتعویض آن صرفه‌جوئی‌میشود .

بااضافه نمودن اس.تی.پی

بقدرت،سرعت‌وعمر موتورخود بیافزائید.

نماینده انحصاری درایران :

شرکت سهامی اسماکو ایران ـ خیابان کریم خان زند ـ شماره ۱۳ ـ تلفن ٦ ـ ۸۲۵۲۰۵

مرکز پخش: شرکت زرفام ـ خیابان منوچهری ـ تلفن ۳۱۵۳٦۵

با آلیتالیا

یك توقف مجانی در رُم

موقعیکه بکشورخود باز میگردید

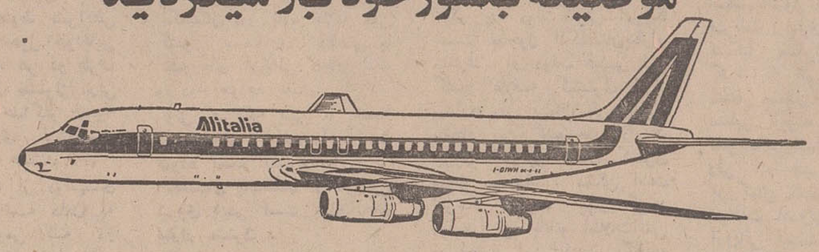

ممکن است در سفرهای هوائی بارها در رم توقف کرده ولی از آن بازدید نکرده باشید . این بار تصمیم بگیرید رم را خوب ببینید در بلیط شما این توقف مجانی پیش‌بینی شده است . در سفرهای تفریحی و شغلی خود به پاریس و لندن موقعی که بکشور خود باز میگردید میتوانید در رم توقف کنید و بمیل خود از این شهر باستانی دیدن کنید و یا از یکی از تورهای ۶ و ۱۲ و ۲۴ ساعته ما استفاده نمائید .

برای کسب اطلاعات بیشتر به آژانس مسافرتی خود و یا

شرکت هواپیمائی آلیتالیا تهران ـ خیابان شاهرضا ـ شماره ۲۵۱ تلفن ۴۹۱۷۱

شرکت هواپیمائی آلیتالیا آبادان ـ بریم سان شاین تلفن ۲۴۸۹

شرکت هواپیمائی آلیتالیا شیراز ـ خیابان مشیر فاطمی تلفن ۵۵۲۸ مراجعه فرمائید

برنامه پروازهای تابستانی از تهران به اروپا و بالعکس

حرکت				ورود		
سه شنبه	چهارشنبه	جمعه		سه شنبه	پنجشنبه	شنبه
حرکت ۰۲/۵۰	حرکت ۰۷/۳۰	حرکت ۰۷/۳۰	تهران	ورود ۱۸/۳۰	ورود ۱۸/۳۰	ورود ۲۳/۳۰
	۰۹/۲۵	۰۹/۲۵	پیروت	۱۳/۵۵	۱۳/۵۵	
ورود ۰۶/۰۰	ورود ۱۲/۴۵	ورود ۱۲/۴۵	* رم	حرکت ۱۱/۰۰	حرکت ۱۱/۰۰	حرکت ۱۷/۳۰
●	●	●		●	●	●

* در رم بمحض ورود مسیر فوری و مناسب با تمام کشورها برقرار میشود .

● بعد از ۲۲ می لطفا ساعات جدول را با یکساعت جلوتر تغییر وقت در رم تطبیق بدهید .

سفر مطبوع خود را با پروازهای روز آلیتالیا شروع کنید

Alitalia
ITALY'S WORLD AIRLINE

مقالات و گزارشهای سیاسی

ملت شیلی، آلنده را تأیید کرد

برنامه های اصلاحی رئیس جمهوری شیلی رفاه اجتماعی را در این کشور بوجود آورده است

از : اکسپرس
ترجمه : بهروز دهزاد

«شیلی» کشوری است که این روز ها سخت مورد توجه قرار گرفته ، چرا که برآن رئیس جمهوری مارکسیست حکومت میکند ، «ادوارد میلی‌بی» خبرنگار مجله اکسپرس که از این کشور دیدن کرده گزارشی نوشته که ترجمه خلاصه آنرا در زیر ملاحظه میکنید .

در شیلی بمردی برخوردم که اصلا هندی بود و از مهاجران هندی بحساب می‌آمدکه ساکن شیلی شده بود .

کلاهی بسر داشت‌که ازنوعی کاه که براثر تابش شدیدآفتاب برنگ سوخته درآمده بود .و شلواری‌که وصله های‌گوناگون داشت بپا کرده بود . چشمان بادامی او در صورت مربع شکلش جلوه خاص داشت ، بنظر پنجاه یا شصت ساله‌می ـ رسید ، ودر قطعه زمینی که از پدر بزرگش باوبارث رسیده‌بود زندگی میکرد و میگفت:« من این تنها مایملک خود را هیچ وقت از دست نخواهم داد » باوجود این اوبخوبی میدانست که انقلاب‌دولت ائتلافی‌سالوادر آلنده در سانتیاگو بخاطر او و مردمی چون او بوجود آمده و اولین نتیجه آن این بود که نامزد های طرفدار آلنده در انتخابات شهرداری چهارم آوریل نیمی ازآرا را بنفع‌خود ضبط کردند در حالیکه در انتخابات ریاست جمهوری سپتامبر آلنده یك سوم آرا را بدست آورد .

این حاکی ازتائید مردم از اجرای برنامه های اصلاحی است که بدست سالوادرآلنده انجام میپذیرد، برنامه هائی از قبیل بالا بردن سطح دستمزد، تقلیل قیمت ها و توزیع عادلانه ثروت و زمین و انقلاب‌سبز.

طی پنج ماه گذشته «ژاک ـ شونشول» وزیر کشاورزی‌رژیم جدید زمین مالکان عمده را بین کشاورزان و دهقانان تقسیم کرده است .

امید

دوست هندی‌من‌یکی ازماپوش‌ها‌است او یکی از پانصد هزار نفر بومی جنوب شیلی است‌که در اواخر قرن گذشته بسیار مورد ظلم و ستم قرار گرفته‌اند و در بدبختی زندگی کرده‌اند سابقا از هر هفت فرزند آنها فقط یکی‌به یك سالگی میرسید و شش تای بقیه در اثر فقر و بدبختی میمردند، ولی‌پس‌از پیروزی‌مارکسیست در سپتامبر گذشته وضع زندگی آنها عوض شدآنها که میتوانند در آن کشت و برداشت کنند وه‌رتر از آن وضع زندگیشان خیلی بهتر شده و از لحاظ بهداشت در موقعیت خوبی بسر می برند .

طی پنج ماه گذشته بیش از دویست مزرعه بزرگ در شیلی از دست مالکان عمده خارج و بین کشاورزان و رعایا بنحو عادلانه‌ای تقسیم شده است ، رهبران کنونی شیلی از خط مشی معتدلی که منطبق با واقعیات است پیروی میکنند .

در «تموکو» شهر کوچکی در جنوب ، آنجا که مالکان را از املاك خود بیرون کرده‌اند در جاده‌ای خاکی و ماریپیچ مردم پرچمهای سرخی را که بر روی آن نوشته شده بود «ما پیروز شدیم» بر روی درختان بید مجنون آویزان کرده بودند دهقانان بیل خود را بزمین فروکرده و روی‌آن جست وخیز میکردندازسیمای آنان‌خوشبختی و غرور بوضوح دیده میشد .

سر دریك مزرعه : «انقلاب و جبر»

این کارگرافاضه میکند که «حالا بما هر روز نیم لیتر شیر میدهند و برای فرزندانمان نیز دفتر و کتاب و مداد فراهم میکنند ،» و بدین ترتیب آنهـا حداقل هفته‌ای سه تا چـهار ساعت مجانی کـار میکنند، سالوادر آلنده رئیس جمهورسوسیالیست شیلی با بالا بردن دستمزد ها و پائین نگاهداشتن قیمت هـا باعث رفاه اجتماعی در شیلی شده و این انقلابی است کـه میکوشد تا از زرق و برق دور باشد ، تمام این اعمال بـرای بـوجود آوردن (توتالیتاریسم) «دیکتاتوری جمعی» است وبرای از بین بردن آنارشیسم وسرمایه داری .

آلنده میکوشد تا باقیمانده شبح «ادواردوفری » رئیس جمهوری سابق شیلی راکه هنوز هم برشیلی حکـومت میکند از بین ببرد ، ولی از طرف دیگر «فری» اذعـان میکند که در زمان زمامداری خود شیلی را تکان داده و توانسته با اقدامات اصلاحی خود شیلی را تا حد یک قدرت قابل حساب‌درامریکای لاتین بالا برد، نیرو هـای طرفدار «فری» که زمانـی برای سرکوب نمودن‌آشوب در اکناف کشور بـرای او جانبازی مینمودند اکنون از هم پاشیده شده‌اند و دیگـر نمیتوانند ضامن قدرت برای رئیس جمهور سابق‌باشند

در این حال« ریچارد نیکسون» رئیس جمهوری امریکا چـون ناظران دیگر مشاهده میکند که چطور یک کشور دیگرامریکائی لاتین در کام «مارکسیسم» فرو میرود.

با این حال سالوادر آلنده از ریچارد نیکسون دعـوت بعمل آورده تا از شیلی بازدید کند . و میهمان بعـدی شیلی فیدل کاسترو خواهد بود . دعوت‌از این‌دوشخصیت بوسیله‌سالوادر آلنده نمایشگر سیاست متعادل و میانه روی رئیس جمهـوری است‌که درعین حال‌که میخواهد متمایل بچپ باشد سعی دارد تا جهان غرب را نیـز بعنوان دوست خود نگاهدارد .

میکوشد رژیم مارکسیستی را در این‌کشوردائمی کند وبرای‌انجام اصلاحات حداکثر عجله رادارد و میخواهد تمام ۹ میلیون‌افراد شیلی حداقل از یک زندگـی راحت وبدون تبعیض برخوردار گردند .

معادن مس شیلی کـه در تصرف آمریکائیها بوداکنون آزاد شده و بـدست دولت افتاده و این باقتصاد شیلی کمك بزرگی میکند درحقیقت انتخابات ٤ آوریل آزمایشی بود از اقداماتی که آلـنده پس از انتخاب در شیلی انجام داده و باتوجه بـه نتایج‌آرای‌حاصله‌این‌موضوع به اثبات رسید که اقدامات سالوادر آلنده مورد تائیـد اکثریت مردم شیلی است و رئیس جمهوری میرود تا با مستحکم کردن موقعیت خود بعنوان رئیس دولت‌اقدامات اصلاحی خود را با سرعت و قـدرت بیشتری بانجام برساند .

تنها خطری که اقتصاد شیلی را تهدید میکند و در حقیقت بد ترین خطرکه ممکن است‌انقلاب دولت را بناکامی بکشاند ایجاد آشوب بوسیله چپی ها و هرج

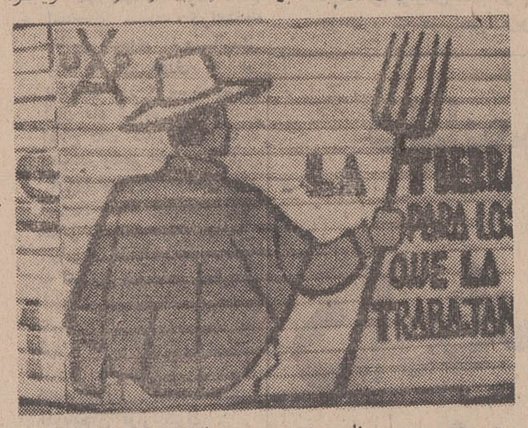

در جنوب : «نان ، زمین و سوسیالیسم»

و مرج دهقانان است‌که میتواند خسارات‌فراوانی‌را درکشاورزی شیلی بوجود آورد .

کارخانه‌های‌تولیدی نتوانسته‌اند تولید خود رابه بیش ازدوسوم ظرفیت برسانندمعادن مس‌شیلی بخصوص معدن «ال‌تنینانت»که از بزرگترین معادن مس جهان است و بیش از نه دهم عایدی دولت را تشکیل میدهد ازدست آمریکائیها خارج شده ولی‌دولت آلنده تعهد کرده کـه در قبال پس گرفتن این مـعادن تمـام خسارات ناشی از آنرا بدولت آمریکا بپردازد وهم‌اکنون‌قسمت عمده‌ای از تعهدات خـود را پرداخت‌کرده است، البته دولت برای پرداخت تعهدات خـود سعی کرده تا مردم را بـکار بیشتری در این معادن و سایر مراکز صنعتی وادارد و بـا شعار «بیشتر کار کنید زیـرا تمام اینها مال شماست»توانسته سطح تولید را بالا ببرد .

یکی از کارگران میگوید «من خود را خوشبخت ترین فـرد حس میکنم»و این گفته صحت دارد زیـرا پس از ده سال بدبختی و رنج اینك آنان از زندگی مرفهی برخوردارند و خوشحالند از اینکه زنده‌اند .

خاورمیانه‌عربی:

امریکا خواستار صلح است

تاثیر مذاکرات ریاض و گرومیکو در اوضاع خاورمیانه

کشور های عربی بویژه جمهوری متحد عربی هنوز هم امیدوار ندایالات متحده‌اسرائیل را تحت فشار قرار دهد تادست کم گشایش راه‌آبی کانال سوئز با شرایطی که پرزیدنت انوراله سادات تعیین کرده است امکان پذیر شود .

حقیقت این است که‌امریکا و جهان غرب نیز بمانندشوروی مایلند که کانال سوئز هرچه زودتر بروی کشتی های‌بازرگانی باز شودودر این شرایط‌قاعدتا باید واشنگتن مقامات تل‌آویو را وادار کند که پیشنهاد رئیس جمهوری مصر را برای باز کردن این راه آبی هرچه زودتر بمرحله اجرا دراورده و نیروهای خود رااز ساحل‌شرقی کانال عقب بکشد .

در این شرایط تلاشهای شخصی «راجرز» ووزارت‌خارجه امریکا بـرای وادار کـردن اسرائیل به قبول اصل تخلیه سرزمین های اشغال‌شده بدون تردید با شکست روبرو خواهد شد . باید دانست که‌سیاست امریکا و خاورمیانه با توجه‌به «رای یهودیان» مریکادرجریان انتخابات یا برعکس با در نظر گرفتن منافع نفتی امریکا در خاورمیانه تعیین نمیشود .بلکه یك رشته ملاحظات داخلی و خارجی درروش واشنگتن‌نسبت به تل‌آویو موثر است .بدیهی است که ملاحظات خارجی‌وزنه سنگین تری را تشکیل‌میدهد. روابط شرق و غرب ، خطر برخورد با شوروی ، موقعیت امریکا در یك دنیای عرب که در آن افکار انقلابی‌و نوچین در حال توسعه است و اهمیت خاورمیانه برای عرب از جمله ملاحظات سیاسی خارجی است که بر روابط واشنگتن و تل‌آویو حاکم است .

از این نظر منافع امریکا اقتضا میکند که مذاکرات‌چهار جانبه را دنبال کرده واسرائیل رامستقیما تحت فشار قراردهد ولی مسئله خاورمیانه ازجنبه های داخلی نیز برای امریکا دارای اهمیت فراوانی است طوریکه هیچ دولت امریکائی نمیتواند آن را نادیده بگیرد.

در مجلس سنای امریکانیز در حالی که‌سناتورهای میانه‌رو یا دسته «کبوترها» با جنگ ویتنام مخالفند با کمك به اسرائیل موافقت کامل دارند و معتقدند که اسرائیل تنهامتحد مطمئن امریکا در خاورمیانه و تنها سپر واقعی در برابر تمایلات توسعه طلبی شوروی در این قسمت جهان است .

باین ترتیب‌امریکادلیل‌مایل است یك‌صلح پایدار درخاورمیانه برقرار شود ولی دربرابر فشار طرفداران اسرائیل کاری از دست سیاستمداران این کشور ساخته نیست .

اسرائیل عقیده دارد که‌عقب نشینی نیروهای‌مسلح آن‌کشور از سـاحل غربی کانال سوئز زمینه را برای تخلیه بدون‌قید وشرط سرزمین های اشغالی فراهم میکند درحالیکه‌بازگشت به مرزهای ژوئن ۱۹٦۷ برای اسرائیل امکان پذیر نیست .

تایمز مینویسد:

بقرار اظهار انورسادات رئیس جمهور متحده عرب آوریل ماه تعیین سرنوشت خواهد بود ولی‌کابینه اسرائیل با تعلل دوهفتگی کار خود عدم اعتقاد خود را نسبت باین گفته نشان داد .

بن‌بست خاورمیانه‌باروشهای منفی اخیر اسرائیل شدت بیشتری پیدا نموده است .

هیچ اشاره‌ای دال برموافقت اسرائیل باعبور سربازان‌مصری از کانال یا تخلیه قسمتی از صحرای سینا توسط سربازان اسرائیل درنطق‌های‌نخست‌وزیر این کشور دیده نشد.

قبلا تصورمیرفت که‌مشکلات تخلیه ساحل غربی رود اردن برای اسرائیل بمراتب بیشتر از تخلیه صحرای سیناباشد واکنون میتوان چنین تصور کرد که در صورت توافق اسرائیل وجمهوری متحد عرب حل اختلافات اسرائیل واردن نیز بدنبال آن خودبخود عملی خواهد شد این امر بدوعامل بستگی دارد :

اول اینکه دولت اردن عملا باید اعمال کنترل خود را براین‌کشور ثابت نماید . اسرائیل نیز باید تسلط خود را بر ساحل غربی رود اردن عملا اثبات نماید .

در مـراجعاتی که‌اخیرا به‌آراء عمومی‌اسرائیل‌بعمل‌آمد اسرائیلیها پشتیبانی خود را نسبت برهبرانی مانند مایـر ودایان کاملا ابراز نداشته‌اند. افکار عمومی بایستی بین ایندو بالاخره یکی را انتخاب نماید زیرا بین نخست‌وزیر ووزیر دفاع اسرائیل بر سر آینده ساحل غربی‌رودار دن‌اختلاف‌نظر موجود است . گلدامایراخیرا اظهار داشته است که دولت وی رود اردن را مرز اسرائیل میشناسد و نیروهای بیگانـه نبایستی از اینرود عبور نمایند ۲۹ درصد اسرائیلیهائیکه از آنها درباره سرنوشت اراضی اشغال شده سئوال شده‌بودازالحاق ساحل غربی رود اردن جانبداری نمودند تنها عده‌کمی با عقیده بن‌گوریون‌نخست‌وزیر سابق اسرائیل که اخیرااظهار داشته بود اسرائیل بایستی‌تمام سرزمینهای اشغالی باستثنای قسمت شرقی‌اورشلیم‌وارتفاعات جولان را تخلیه نماید موافق بودند . عقیده بن‌گوریون با این جمله خلاصه میشود «اهمیت صلح بیشتر از مقداری خاك است . » ولی بهرحال تظاهراتی که اخیرا توسط اسرائیلیها علیه « مایر » صورت گرفته نمایشگر این واقعیت است که نخست‌وزیر اسرائیل نمیتواند برای همیشه به سیاست فعلی‌ادامه دهد .

مذاکرات مسکو

سفر محمود ریاض به مسکو و مذاکرات او با «آندره گرومیکو» به‌نوبه‌خود حائز اهمیت بسیار است‌چرا که ریاض پیش از انجام‌این سفر گفت که جمهوری متحده عرب تخلیه کلیه اراضی اشغالی را خواستار است و نمیتواند با تخلیه قسمتی از آن موافقت کندو این در واقع نوعی انصراف از پیشنهاد های قبلی مصر تلقی میشود و از این رو ناظران سیاسی معتقدند که نتایج گفتگو های «ریاض‌ـ گرومیکو» در گشایش کانال سوئز تاثیر بسزائی‌خواهد داشت .

دنیا در نیم قرن

۱۳۵۰ـ۱۳۰۰

گزارس اول ـ اسیا . رویداد چهارم خاورمیانه عربی (۸)

حمله انگلستان و فرانسه به مصر

نیروهای‌اسرائیل بدین ترتیب‌با حمایت کاملا موثر فرانسویها سراسر شبه‌جزیره سینا را به تصرف درآورد. باید موکدا یادآور شد که اگر حمایت هواپیما های فرانسوی نمی‌بود اسرائیلی هـا بهیچوجه میتوانستند به این پیروزی نائل شوند .

اولتیماتوم

یکروزپس‌ازشروع‌جنگ ۱۹۵٦ یعنی در سی‌ام‌اکتبر،انگلستان وفرانسه طی یادداشت مشترکی به مصر و اسرائیل اولتیماتوم دادند که‌اگر جنگ را متوقف نکنند و نیروهای خود را ده مایل از کانال سوئز عقب نکشند ارتش‌های انگلیس و فرانسه مواضع حساس رادر کانال سوئز اشغال میکنند .

اسرائیلی‌ها که خود یکی از عوامل توطئه علیه مصر بودند و از هدف اولتیماتوم انگلستان و فرانسه آگاهی‌داشتند موافقت‌خود را با مفاد یادداشت مشترك دو دولت اعلام کردند اما دولت مصر این یادداشت را بابی‌اعتنائی تلقی کرد .

دو دولت نیرومند اروپائی که طرح اشغال مصر را از پیش‌تدارك دیده بودند وقتی از تصمیم قاهره آگاهی یافتند، درساعت هفت‌ونیم روز سی‌ویکم اکتبر ۱۹۵٦ مصررا مورد تجاوزقراردادند دراین تجاوز فرانسه از دو ناو هواپیمابر ـ سی کشتی سربازبر ـ سی رژمناو ـ هشت ناو کمکی ـ تعداد زیادی ناوچه برا یپیاده کردن افراد ، پنجاه و دو کشتی باری ،دویست هواپیما، نه هزار وسیله نقلیه نظامی (تانك زرهپوش و اتومبیل) و انگلستان از چهار ناوهواپیمابر، چند زیردریائی ، صد ناو جنگی، سه ناو زرهدار ، سیصد هواپیماو قریب پنجاه هزار سرباز استفاده کردند .

با شروع عملیات هواپیما های فرانسه و انگلستان که از قبرس پرواز میکردند هدف های خودرا در مصر متوالیا برامان هدف‌نمب فرار میدادند ، مصریها برای نجات دادن نیروهای هوائی خود که قابل توجه بود و شامل ۲۰۰ فروند از جدیدترین هواپیما های جنگی ساخت شوروی میشد ،آنها رابه پاصد کیلومتری جنوب‌قاهره وهمچنین به‌عربستان‌سعودی منتقل کردند و بدین ترتیب عملا فضای مصردرمقابل‌حملات هوائی‌مهاجمین بلادفاع ماند .

مجمع عمومی سازمان‌ملل درقبال جنگ روز چهارم‌نوامبر عکس‌العمل شان داد و دستور ترك مخاصمه صادر کرد، نیزتصمیم گرفته شد که نیروی بین‌المللی به کانال سوئز اعزام شود . لیکن فرانسه و انگلستان این دستورو تصمیم رابا بی‌اعتنائی تلقی کردند .

نجاوز

عملیات جنگی برضدمصر تا روز پنجم نوامبرمنحصربه حملات‌هوائی بود اما از این‌روز ببعد نیروهای زمینی انگلستان و فرانسه دست بعملیات زدند و بندر پورت سعید نزدیك شدند و نیروهای چترباز آنها درخاك مصر فرود آمدند .

دنباله دارد

تیم پینگ پونگ سازمان «سیا»!

نویسنده : آرت‌بوخوالد
ترجمه : پرویز ایرانزاد

سیا ، سازمان جاسوسی امریکا را « ندرتا » میشود غافلگیر و خام کرد . آخرین « ندرت » چند روز پیش‌رخ‌داد، هنگامی که چین کمونیست ایالات متحده را دعوت کرد که تیم تنیس رومیزی خود را به پکن بفرستد . سازمان غافلگیر افتاده ، با اندوه بسیار دریافت که عجالتا تیمی در اختیار ندارد که به مصاف چینی‌ها بفرستد .

مقامات سازمـان بسیار ناراحت شدند و پس از تکاپوی بسیار توانستند تیمی را روانه پکن کنند و منتظر عواقب و نتایج کار باشند .

همسایه‌هاودوروبریهای‌ساختمان سازمان جاسوسی و اطلاعاتی گفتند ، کامیونهای مملو میز تنیس را دیده‌اند که‌ازدروازه‌ها ودرهای ورودی محل‌سازمان به داخل ان برده شده است .

آنها شکایت داشته‌اند که شبهاوروزها « ترق‌وتوق»هزاران توپ پینگ‌پونگ خواب‌وآسایش راازآنان سلب کرده است‌تا کاشف به عمل می‌آید که‌سرو صدا از باشگاه پینگ‌پونگ سازمان ودراوقات تمریـن « قهرمانان نامزد اعزامی به پکن » ، بگوش میرسیده است .

سازمان پیش از حرکت‌تیم انتخابی به پکن ، طی یك برنامه فوق‌العاده از کلیه تیم های پینگ‌پونگ در ایالات متحده خواسته بود ، فورا خود را به مرکز سازمان در واشنگتن برسانند . سیا به‌این‌ها قناعت نکرده ،جوایزی به مبلغ یکصد هزار دلار تعیین کرد تا عموم افراد و آحادملت‌را دورمیز پینگ‌پونگ نکشانـد واستعداد های نهفته را کشف کند .

باوجود این مقامات سیا از همان ابتدا شك داشته که قهرمانان اعزامی بتوانند در مقابله بابازیکنان‌سرخ‌شیرین بکارند ودیدیم که بحق بود این تردید .

***

حین عبور از خیابان ،بیکی ازماموران نامـدار سیابـر خوردم و لامقدمه‌پرسیدم«اخوی» نگوبه‌بینم ، قهرمان بودن یا نبودن طرف اعزامی چه فرقی بحال مامردم میکند ؟

سر به چپ وراست تکان داد وگفت :

ـ با مشکل عجیب وبسیار جدی روبرو هستیم . اولین‌تیم امریکائی است که به چین سفر میکند و بطوریکه‌میدانید تنیس رومیزی مهمترین ورزش در این سرزمین پهناوراست. سیاووزارت خارجه میل وافر دارند بهترین تیم خود را به پکن بفرستیم آنها عقیده دارند اگر ما بتوانیم چینی‌ها را شکست دهیم به بهترین پیروزی تبلیغاتی جنك سرد دست یافته‌ایم .

در آن سوی‌قضیه ، رهبران ستاد ارتش و سیا متفقا معتقد بودند ما باید یك تیم شکست پذیر و ناتوان به‌پکن‌بفرستیم. عمدا به چینی‌ها ببازیم تا به بینیم «مئوتسه‌تونك » درباره ما چه فکری میکند . در حالیکه بهرحال ما شکست میخوریم .

بهترش هم البته اینست که ما یك تیم خوب به آنجـا میفرستادیم تا به بهانه بازی ومسابقه تفهیم در سرزمین سرخ چه میگذرد . اما تا کنون آدمهای « واجد شرایط » پیدا نکرده‌ایم ... درحالیکه خودرا متعجب نشان می‌دادم گفتم :

ـ چطور ممکن است توی این سازمان به این عرض و طول شما ، چند بازیکن خوب تنیس پیدا نشود؟

دیده برزمین‌دوخت‌وطوریکه گوئی از چیزی رنج میبرد گفت :

ـ بدبختانه ما بازیکن«گلف» در سازمان زیاد داریم قهرمان خوب کریکت هم همینطور . اما تاکنون‌هیچکس فکر نکرده که روزی بوجود تنس باز ماهر اینهمه نیاز واحتیاج پیداکنیم.

گفتم :

ـ نمی‌توانید بازیکن‌تنیس‌باز از دیگر سازمانهای دولت بـه امانت و عاریت بگیرید ؟

پاسخ داد :

ـ تنها سازمانی‌که میتوانست در این مورد بما کمك کند اف‌بی‌ـای بود . اف‌بی‌ـای می‌توانست قهرمان تنیس خود را که‌در ۱۹۵۹ پیروزی‌درخشان بدست آورد بما قرض دهد ، اماباز بایدتاکید کنم بدبختانه او رایك‌ماه پیش اخراج کردند چون یکی از دوستانش گفته بود که از سلـ ـنی «ادگار هوور» رئیس‌اف‌بی‌ـای‌ـدلخور و دمغ است !...

گفتم :

ـ پس دراینصورت تیم‌تنیس ما ممکن بود بدون نمایندگی‌سیا به پکن اعزام شود ؟

گفت :

ـ بروبچه‌های ما در محوطه سازمان مشغول تمرین بودند و ما تا آخرین لحظه امیدوار بودیم یکی از ایشه را توی‌تیم «بر» بزنیم تا برای ما خبر های دست اول ازسرزمین چین‌سرخ به ارمغان آورد .

گفتم :

ـ آیا کسی در سیا بعنوان مسئول این هرج ومرج مورد توبیخ و تنبیه قرار خواهد گرفت ؟

گفت :

ـ رئیس امور استخدامی ما چند روز پیش به ایسلندتبعید شد اما در آخرین لحظات پرزیدنت بر گناهان او قلم‌عفو کشید و حالا قرار ـ ـ ـ

زنان

هنر

در برابر دیگران، آسیب‌پذیر نباشیم!

تاکنون بار ها از زبان این و آن شنیده‌اید که‌گفته‌اند: فلانی احساساتم را جریحه‌دار کرد ، یا خودشما بارهاممکنست چنین‌مطلبی رابرزبان آورده باشید ، ببینیم از نظر روحی و روانشناسی این‌حالت را چگونه بیان میکنند هنگامیکه ما بطور غیر منتظره مورد تمسخر قرار گرفته باشیم یا سبکو خفیف شده باشیم احساسی از زبونی و ناراحتی مارافرا میگیرد که بدنبال آن قاعدتا نفرتی تلخ احساس می‌کنیم. این حالت‌یعنی جریحه‌دار شدن احساسات .

جریحه‌دار شدن احساسات‌همیشه هم دردآور نیست ، اما اگر ماآنها را کنترل نکنیم ، همانطور که دست و پای‌شکسته مارا زمین‌گیر میکند ، احساسات جریحه‌دار هم ممکنست مارا یکباره رنجورسازد. اگر احساسات جریحه‌دار شده مارا از خشم و انتقام و دریغ و اندوه لبریز کرده یا به میخوارگی بکشاند خوامناخواه ما را بصورت فردی بی‌خاصیت درخواهدآورد. در نتیجه ما نمیتوانیم در زمینه شغل خود، وروابط خود بادیگران عضوی موثر و سودمند باشیم .

*** ما آسیب پذیریم**

قبل‌ازهرچیز بایدبدانید،جریحه‌دار شدن احساسات امری طبیعی بوده ویکی از خصوصیات افراد زنده است زیرا هممه‌اکو بیش دربرابر چیزی آسیب پذیریم و هیچ کس دلش نمیخواهد آنقدر اعصابش سخت باشد که هیچ احساسی نداشته باشد ، پاره‌ای اوقات هم خود ما هستیم که بابی‌توجهی خویش‌احساسات خودراجریحه‌دار میکنیم .

کودکان ونوجوانان از آنجائی که شخصیتشان‌درحال تکوین‌است، بیش از بزرگتر ها در معرض جریحه‌دار شدن احساسات هستند ولی پدرو مادرها گاهی نادانسته بامسخره کردن فرزندشان ـ بعلت اشتباهی که مرتکب شده‌اند ـ احساسات آنهارا سخت‌جریحه‌دار میکنند .

*** ازدواج**

ازدواج زمینه مساعدی است برای جریحه‌دار شدن احساسات همما ، میدانیم که چقدر عشق و علاقه همسرمان‌برایمان اهمیت‌دارد وچقدر دلمان‌میخواهداز ماخشنود باشد. متاسفانه‌نیازمندی‌های‌شوهر وزن دربسیاری موازدبا هم‌تعارض داشته و بدنبال آن ، گفته ها حرکات و اعمالی روی میدهد که احساسات طرفین را جریحه‌دار میکند کارشناسان وجامعه شناسان دراین‌مورد معتقدند بدنبال همین عامل است که پاره‌ای از نوجوانان از خانه و مدرسه فرار کرده و به بی‌بندوباری کشانده‌میشوند زنهای جوان دست‌بخودکشی می‌زنند و احساسات جریحه‌دار است‌کمزنان وشوهران را به دادگاه های‌طلاق میفرستند . همچنین کارگرانی که براثر شوخی یا طعنه کارفرما احساساتشان جریحه‌دار شده باو جواب میدهند و روز بعدخود را از کارمعلق و درموسسات کاریابی سرگردان می‌بینند .

برای مبارزه بااین گرفتاری چه راهی باید در پیش گرفت؟ آیاباید هرچه دردلمان است بیرون بریزیم یابجای خاوتی رفته و آنقدر فکر کنیم وخودرا تسلی‌دهیم تاضربه‌ای کابما وارد شده ازمیان برود ؟

*** راه‌های رهائی**

روانشناسان معتقدند که‌آدمی به سه‌طریق‌اساسی دربرابراحساسات جریحه‌دار شده کنترل نشان می‌دهد .

۱ـ درخود فرو میرود و غمی‌خورد .

۲ـبه بیرون متوجه میشود و منشاء جریحه‌دار شدن احساسات خود را پیدا کرده بدان حمله متقابل میکند .

۳ـمیکوشد آنچه را برایش اتفاق افتاده بنحوی‌از میان برده‌فراموش کند .

هریک از این سه شیوه ممکنست بنحوی سودمند یا خطرناک باشد و بسته‌بایستکه شخص بچه‌نحوی آنرا بکار برد زیرا افراد در عکس‌العملی‌که نسبت‌به هرواقعه‌ای نشان میدهند با یکدیگر تفاوت دارند .

دومین دستورالعملی که در این مورد داده‌میشود اینست که‌اندیشه های خود را زیرورو کنید و ببینید کدامشان بهتر از همه می‌تواند شمارا به‌ازیادبردن ضربه‌ای که‌بشما وارد شده وادار سازد. یعنی بجای اینکه بخارج متوجه شده و حرکاتی نفرت‌انگیز نسبت بطرف بشان دهیم درباره ناراحتی خود بیندیشیم و سعی کنیم تاجائی که ممکنست آنرا از یاد ببریم ، شیوه دیگر اینست که هر وقت تصورمیکنیم‌احساساتمان‌جریحه‌دار شده، از تجارب گذشته خود استفاده کنیم بیاد آوریم که‌چگونه در گذشته نسبت به‌چنین واقعه‌ای عکس‌العمل نشان داده‌ایم همین یادآوری و توسل به تجارب‌گذشته است که میتواند مارا در برخورد منطقی با احساسات جریحه‌دار شده یاری کند .

پدرو مادر ها در آماده کردن و آشنا ساختن فرزندان خود در برابر احساسات جریحه‌دار شده مسئولیت عمده‌ای برعهده دارند. اینها باید به کودکانشان یاد دهند که چگونه ممکنست احساسات آدمی جریحه‌دار شود و چگونه بابردباری و ملایمت باید با آن مقابله کرد .

توضیح برای یك مد

وقتی که خانمها با تو کفش آقایان‌می کنند حتی‌از تقلید کارگر جماعت هم دست برنمیدارند .

ملاحظه بفرمائید که چگونه یك بانوی نسنازیبا چنان لباس پوشیده است که انگار میخواهد ماشین‌تعمیر کند و یا برای جمع‌آوری پنبه به کشتزار برود .

البته خانم برای رفع هر گونه سوءتفاهم جلوی‌لباس کار خود را با گلدوزی زیبائی زینت داده است‌واین سلیقه برای یك لباس کار ظاهرا زیادی است .

استراوینسکی : مردی که‌جانشین‌واقعی ندارد

بمناسبت اجرای آثار ارزشمند «پرستش بهار» و «پرنده‌آتشین» درتالارروداکی دیگر بار جای آنست که از ایگوراسترا وینسکی ، مولف بزرگ موسیقی قرن بیستم که هفته اخیر جهان را بدرود گفت یادی کرده شود.

ایگور استرا وینسکی ، بتهوون وواگنر بایستی از جمله آن دسته از نوابغ بشمار آورد که با خلاقیت هنری خویش موجد دوره‌ای تازه در تاریخ موسیقی‌بشمار میروند. .

ولی فرق استراوینسکی با دو آهنگ ساز دیگر این‌بود که بتهوون وواگنر در زمان حیات خودبر سیر فعالیتهای موسیقی نظارت و کنترل داشتنددرحالیکه‌استراوینسکی در جریان تحولات موسیقی قرن بیستم تنها تاثیر اندکی داشت. او ،گرچه مقلدین زیادی داشت ولی جانشین واقعی پیدا نکرد ارزش کار او درایستکه وقتی موسیقی دوره رو بزوالی داشت او اینهمه شاهکار خلق کرده است و اینکار درطول‌شصت سال حیات‌او ادامه یافت

استراوینسکی بر خلاف موسیقی دانان هم عصرخود آرنولد شوئنبرک نه وارث سنتهای گذشته و نه‌پایه‌گذار مکتب جدیدی بود. سنتهائی که استراوینسکی بارث برده بود اورا قانع و راضی نمیساخت واز اینرو پس از بوجود آوردن سه بالـه روسی« پرنده آتشین»۱۹۱۰، «پتروشکا» ۱۹۱۱و« پرستش بهار» ۱۹۱۳ که با موفقیت بی نظیری توام بود او پیوندهای خود را با محیط بومیش از هم گسست.

این گفته که انقلاب۱۹۱۷ روسیه رشته ارتباطی استراوینسکی را با موسیقی شوروی برید زیاد صحیح نیست زیرا او از سال۱۹۱۳ در فرانسه و سویس زندگی میکرد و با موسیقی فرانسه بیشتر ارتباط داشت ولی انقلاب روسیه شکافی که قبل از آن بین استراوینسکی و موسیقی وطنش وجود داشت بیشتر کرد.

استراوینسکی و شوئنبرك هر دومواجه با بحرانی‌بودند که ازقرن هفدهم موسیقی غرب را دربرگرفته بود در حالیکه شوئنبرك برای روبرو شدن با این وضع از یک خط مشی رادیکال‌پیروی میکرد استراوینسکی باروش تجربی بمبارزه با این‌بحران بر میخاست.

مشرب اعتقادی«نئوکلاسیسم» وی نیز از همین مایه میگیرد او شیفته موجود گریز پائی که در طوفان سهمگین زمان خود با چابکی از یک قطعه خشکی بقطعه دیگری میجهد در هر یک از مراحل‌زندگی خویش‌آثاری جاودانی‌بوجود آورده است.

« اودیپوس رکس»۱۹۲۶، «سمفونی سرودها» ۱۹۳۰ و « سمفونی۳» ۱۹۴۰ همگی از این قبیل بشمار میروند . او آهنگساز بزرگ و محافظه کار زمان‌خود محسوب‌میشد رلی روش او از طرف موسیقیدانان معاصر وی در مسکو و انگلستان بدرستی درك نشد.

اگر استراوینسکی در۱۹۵۲ یعنی سن۷۰سالگی مرده بود باز هم از شهرت کافی برخورداربود ولی اودرسنین پیری دوره نوینی را شروع کرده بود و گرچه دربعضی از آثار ایندوره‌اش تکرار گذشته‌ها دیده میشودمعهذا با ساختن آثاری مانند کانتاتا «۱۹۵۲» یکبار دیگر تاثیر موسیقی« کنترپوآن» را که خاص قرون پانزدهم و شانزدهم است در آثار خود جلوه‌گر نمود.

انسان است که در آنهااثری چون «نایتینگل» که بداستان رومانتیک پریان شبیه است

همراه با سرودهای مذهبی ، عظمت تراژدی «اودیپوسی رکس» در کنار طنز فکاهی

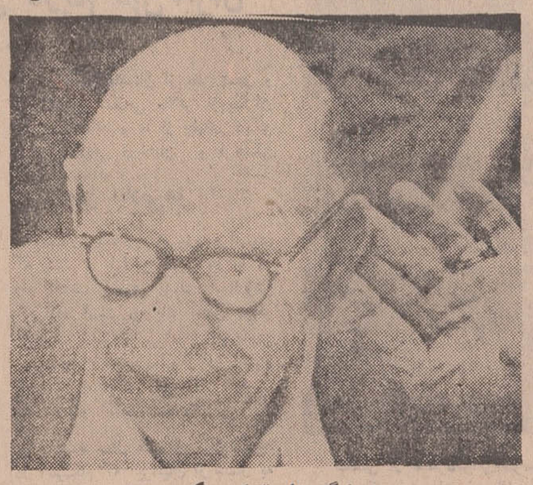

ایگور استراویسکی

« پولکاسیرک» قرار دارد شاید از زمان « موزارت » نبوغ هیچ آهنگسازی چنین جلوه‌های متعددی نداشته است و تمام اینها در زمانی اتفاق افتاده است‌که‌سنتهای موسیقی غرب دوره افول کاملی‌را میگذرانیده است.

استراوینسکی مانندتالیران که پس از پایداری در برابر طوفانهای اجتماعی اروپای دوره ناپلئون مغرورانه اظهار میداشت «من‌پابر جامانده‌ام» میتواند ادعا کند که درچنین محیط پر تلاطمی تا پایان بحیات هنری خود ادامه‌داده و باقی مانده است در این **دوره پرهرج ومرج‌واتحطاط** او شاهکار هائی را بوجود آورد که سیرتحولات‌موسیقی نیمه اول قرن بیستم رابرای نسلهای آینده بازگو خواهد کرد.

جوایز بلیطهای
اعانه ملی
مخصوص بیست وچهارمین سالگرد تاسیس
سازمان شاهنشاهی خدمات اجتماعی
۵ دستگاه پیکان ۵۰
یکجا برای یك قهرمان شانس

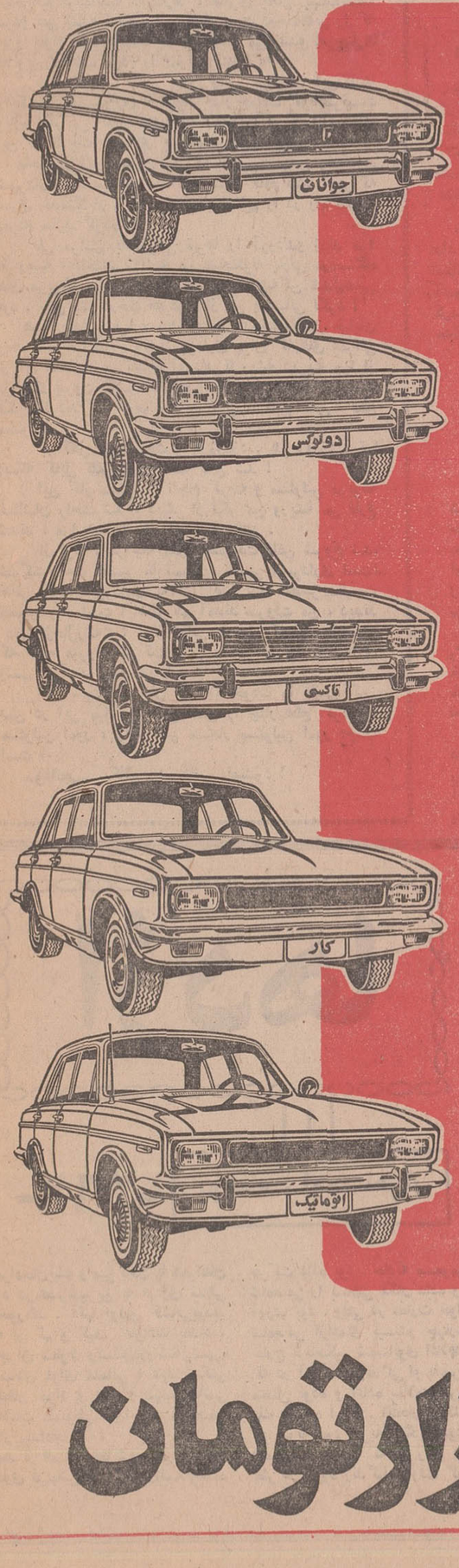

پیکان جوانان
پیکان دولوکس
پیکان تاکسی
پیکان کار
پیکان اتوماتیک
جایزه ممتاز
۳۰۰ هزار تومان

جان تامپسون کاتران
بزرگترین سازنده انواع دیگ بخار

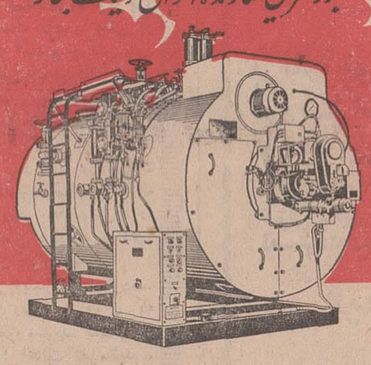

تحویل فوری
شرکت ایران ساتوبا
خیابان سعدی ـ شماره ۵۸۸ نگرانی ، ایران ساتوبا ـ تلفن ۳۰۳۲۰۷-۹

آگهی مزایده

بانک رهنی ایران منبع فلزی آب واقع در روی برج کوی چهارصد دستگاه را باسه عدد لوله ۱۵ متری متصل به‌آن از طریق مزایده بفروش میرساند. داوطلبان می‌توانند پس‌ازبازدید محل برج آب واقع در کوی چهارصد دستگاه در خیابان‌دوشان تپه ودریافت برگ شرایط مزایده‌ازاداره کارپردازی کل این‌بانک واقع در خیابان فردوسی پیشنهاد خود را منتهی تاساعت ۹صبح ۳۰ فروردین ماه ۱۳۵۰ بدفتر بانک تسلیم ورسید دریافت‌دارند. پیشنهادهای واصله در ساعت ده صبح همان روز باز و قرائت خواهد شد. حضور پیشنهاد دهندگان در جلسه مزایده آزاد و بانک در رد یا قبول یک یا کلیه پیشنهادات رسید مختار خواهد بود . م الف ۲۳۹ ۱ـ۲ بانک رهنی ایران

BROWN BOVERI
شرکت سهامی براون باوری‌ایران
شماره های جدید تلفن :
۸۲۱۰۹۴-۸۲۱۰۹۳

فال فردا

فروردینـ یك روز خوش‌توام با شادی خواهید داشت سعی کنیداز اوقات‌خوش خود به بهترین صورتی استفاده کنید .

اردیبهشتـ بیك مهمانی دعوت میشوید که دوستان قدیمی را ملاقات کرده و دیداری تازه خواهید کرد .

خردادـ به‌خاطرموضوعی‌ناراحت هستید و در تشویش‌بسر میبرید فردا ممکن است این تشویش شما برطرف شود .

تیرـ نامه‌ای دریافت میکنید که حاوی مطالبی جالب و دلخواه شما خواهد بود.

مردادـ به‌جای نگران بودن و غصه‌خوردن برنامه های صحیحی تدارك ببینید .

شهریورـ سعی نکنید به زور نظریات‌خود رابه دیگران بقبولانید .

مهرـ فردا روز جالبی برای شماست ممکن است مشکلی‌که چند روزپیست فکر شما را مشغول‌کرده حل شود .

آبانـ روزها بسرعت‌میگذرند، سعی کنید اوقات خود را بیهوده هدر ندهید .

آذرـ راجع به موضوعی نظر شما را خواهند پرسید سعی کنید با دقت وتفکر بدان جواب دهید .

دیـ در خانواده مواظب خود باشید و از عصبانیت بیهوده بپرهیزید تا اطرافیانتان از شما نرنجند .

بهمنـ بچه‌ها موجب نشاط و شادی‌شما میشوند. سعی کنید با آنها مهربانتر باشید .

اسفندـ از نظر مادی فردا روز خوبی برای شماست و گشت‌وگذاری در پیش دارید .

در محافل زنان

نمایش یك فیلم فرانسوی

عصر روز پنجشنبه گروهی ازاعضای جمعیت های‌وابسته به سازمان زنان پایتخت در محل سازمان زنان پایتخت حضور بهمرسانده و یك‌فیلم جالب‌فرانسوی که‌مخصوص آنها نمایش داده شدتماشا کردند .

همچنین در این روز خانم گلوریاسالاس دوکالدرون رئیس جمعیت جهانی زنان روزنامه‌نگاربا روسای‌سازمان زنان و جمعیت ها وهمچنین سرپرست سازمان زنان پایتخت ملاقات کردند .

طرح‌سوادآموزی بین‌المللی

سازمان زنان پایتخت به منظور آموزش گروهی از دختران دیپلمه جنوب شهر کلاسی در مرکزرفاه شماره ۱ واقع در میدان غارتشکیل داده است . این کلاس چند روز پیش توسط خانم دکتر رجالی دبیرکل‌سازمان زنان ایران و خانم حشمت یوسفی سرپرست سازمان زنان پایتخت افتتاح شد . دختران طی سه ماه دوره مخصوص ـ دوماه درتهران ویکماه دراصفهان ـ باطرح سواد آموزی بین‌المللی‌آشنا خواهند شد در مراکز رفاه خانواده سازمان زنان‌پایتخت به آموزش داوطلبان‌خواهند پرداخت .

خداحافظی و پوزش

اکنون که جهت معالجه فرزندم عازم کشور انگلستان میباشم از اقوام و دوستان عزیز که موفق به‌دیدار آنها نگردیدم پوزش می خواهم

سیاوش اسلامی‌زر
آ ـ ۲۱۳۹

آگهی مناقصه شماره ٦

نیروی هوائی شاهنشاهی‌تهیه ونصب ۹ دستگاه تانکر آب را برروی شاسی خودروهای ماك موجود، به مناقصه میگذارد.

پیشنهاد دهندگان میتوانند با مراجعه به ستاد فرماندهی‌نیروی هوائی خیابان(فرح‌آباد) ودریافت برگ شرائط و مشخصات پیشنهادات خود را برطبق مفاد مندرج در برگ شرائط تنظیم نموده و تاساعت ۱۴ روز سه شنبه ۵۰٫۲٫۱۴ بدفتر آجودانی کل‌ستاد فرماندهی نیروی‌هوائی تسلیم نمایند م‌الف ۷۱۷

نیروی هوائی شاهنشاهی
۲ـ۲ ۱ـ۳۳۵۶

اطلاعیه نظام پزشکی

درمورد ثبت‌نام‌پزشکان ودندانپزشکان

طبق آئین‌نامه انتظامی نظام پزشکی، کلیه پزشکان ودندانپزشکان برای اشتغال بحرفه پزشکی و دندانپزشکی، چه‌آزاد و چه در موسسات دولتی و غیردولتی، علاوه‌برداشتن پروانه طبابت باید در نظام پزشکی ثبت‌نام کنند

لذا از کلیه همکاران محترم که اخیرا ازدانشکده‌های‌پزشکی ودندانپزشکی فارغ‌التحصیل شده و یا از کشورهای خارج به ایران مراجعت کرده‌اند، تقاضا میشود در اسرع وقت برای‌انجام تشریفات نامنویسی بنظام پزشکی مراجعه ویا مکاتبه کنند ،

سازمان مرکزی نظام پزشکی ایران

تجدید آگهی مناقصه ٤

نیروی هوائی شاهنشاهی ۱۴ قلم ظروف جهت پخت غذا(ساخته شده از فولاد زنك‌نزن) را ازطریق مناقصه خریداری مینماید . پیشنهاددهندگان میتوانند با مراجعه بستاد فرماندهی نیروی‌هوائی (خیابان فرح‌آباد) و دریافت برك شرائط و مشخصات پیشنهادات خود را برطبق مفاد مندرج در برك شرائط تنظیم نموده و تا ساعت ۱۴ روز سه‌شنبه ۵۰٫۲٫۲۱ به دفتر آجودانی کل ستاد فرماندهی تسلیم نمایند . م‌الف ۸۰۷ نیروی هوائی شاهنشاهی

دنیا بموئی بنده
و
الماس ساعتی که
مونمیزنه

اخبار شهرستانها

شنبه ۲۸ فروردین‌ماه ۱۳۵۰ شماره ۱۳۴۶۹

راز پیدایش «سرمسجد» مسجدسلیمان

از زبان پروفسور «گریشمن» باستانشناس معروف فرانسوی

با کشف مجسمه ایلامی ها و مسکوکات سلوکیها ، برگ‌دیگری بر دفترزرین تاریخ کهن ایران افزوده شد ..

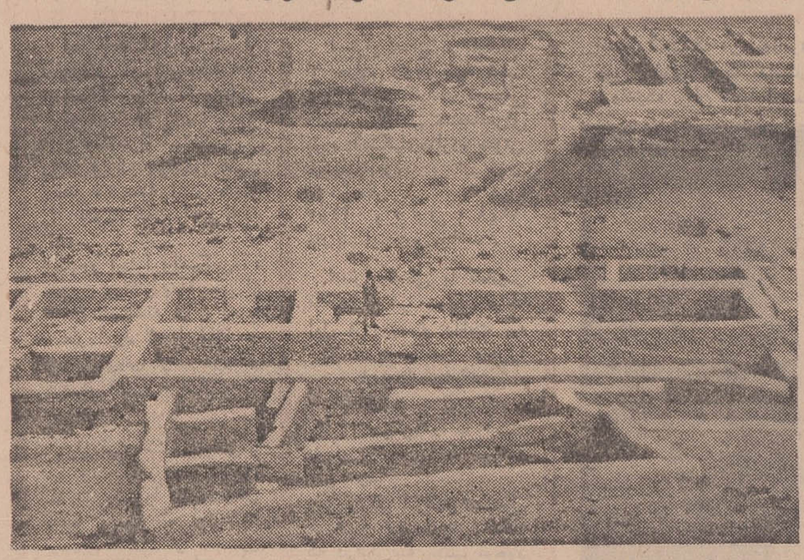

عکسی از منظره‌هوائی«سرمسجد» مسجدسلیمان محل حفاری باستانشناسان ایران و فرانسه ، این عکس وسیله خبرنگار اطلاعات‌در مسجد سلیمان از داخل‌هلیکوپتر گرفته شده است.

قبلا اطلاع داده شد : با آغازکار پروفسور « گریشمن » باستان‌شناس معروف فرانسوی در « سرمسجد » مسجدسلیمان و ادامه حفاری توسط هیات مشترك باستانشناسی ایران و فرانسه نخستین‌قرارگاههای‌اشکانیان و ساسانیان از دل خاك بیرون آمد و علاوه بر آن باکشف مجسمه یك « ملکه » ایلامی‌ها و سکه هائی متعلق به سلوکیها برگی دیگر بر دفتر زرین تاریخ کهن ایران افزوده گشت ...

پروفسور گریشمن پس از کشف‌آثار مذکور در یك گفتگوی کوتاه نظر خود را بدینشرح بیان‌کرد:با کشف این آثار گرانبها راز بقای یك‌ملت کهنسال آشکار میشود و جهانیان باین نکته مسلم واقف خواهند شد که ایرانیان باستان از نظر تمدن و فرهنگ در سطحی بالاتر ازدیگران قرار داشته‌اند و یا از جهاتی دیگر صاحب تمدنی درخشان و فرهنگی بارور بوده‌اند .

سرزمین ایلامی‌ها

باستان شناس معروف فرانسوی که سالهای طولانی عمر خود را در راه کشف آثاری بزرك وباارزش گذرانده است در یك تماس دیگر اطلاعات جامعی پیرامون پیدایش «سرمسجد» مسجدسلیمان در اختیار خبرنگار اطلاعات در این شهر گذاشت و گفت :

هشتصد سال قبل از میلادمسیح، در آنهنگام که ایرانیان از شمال به مسجد سلیمان آمدند اینجاسرزمین «ایلامی»ها بود ، ایرانیان پس از ورود باین منطقه از پادشاه ایلام اجازه سکونت در این سرزمین را خواستند وپادشاه ارتفاعات مسجدسلیمان کوههای (بختیاری) را در اختیار آنان گذاشت . ایرانیانی که بتدریج وارد این‌منطقه می‌شدند هرکدام در گروه‌های جداگانه به ساختن خانه وکاشانه پرداختند و در کنار تپه ماهورها مکانهائی را به ایجاد « آتشکده‌ها» اختصاص دادند .

در آن زمان « آتشکده » مفهوم خاصی نداشت ومردم برای روشن‌کردن آتش اطاقی را در نقطه‌ئی‌روباز درنظر می‌گرفتند وآنرا « آتشکده» می‌نامیدند .

پروفسورگریشمن در اینجا به گفته « هرودت » اشاره کرد که : در کوههای بختیاری معبدی وجود نداشته ومردم برروی تپه‌هائی بلند آتش می افروخته‌اند .

وبعد آمده است که : در هریك از دره‌های مسجد سلیمان یك تخت دینی ساخته شده بود و قلعه‌ای نیز برای خان یارئیس طایفه بنامی گردید .

در کنار این قلعه شهری کوچك برای زندگی مردم ایجاد می‌شد و ساکنان شهر برای بقای حیات خود وفرزندانشان در این شهر به کشت وبساختن معابد و ساختمانهای متعدد در « سرمسجد » مسجدسلیمان پرداختند .

پس از این (تختی) بزرك در « سرمسجد » ایجاد شد که در قسمتی از آن ایرانیان و در قسمتی دیگر یونانیها به عبادت می‌پرداختند وهر قسمت از این بنائیز وسائل و لوازمی خاص خود داشت .

تمدن ساسانیان

پروفسور گریشمن انگاه به چگونگی پیدایش ساسانیها اشاره کرد و گفت از زمان این قوم سکه‌ها وآثار گرانبها وباارزش دیگری بدست آمده که همگی حاکی از تمدن درخشان ساسانیان میباشد .

در اینجا بدنیست نظرخوانندگان عزیز را به این نکته جلب نمائیم که از چند روزپیش تاکنون آثاری از قبیل دو اطاق متعلق‌به‌دوره‌اشکانیان، چندین سکه برنزی مربوط به دوره سلوکیها و دوهزار و سیصد سال قبل ،مجسمه ملکه ایلامی‌ها ، اسبهای گلی ،مهره‌های سفالی و حلقه انگشتر برنزی کشف شده است وباستانشناسان‌ایران و فرانسه همچنان کار خودرا برای کشف‌آثار دیگری در «سرمسجد» دنبال‌میکنند.

پروفسور « گریشمن »

سوغات ولایات

هادی خرسندی

خلاف را مسئولین امور مرتکب شدند گناهش راگردن چنار انداختند !

سوغات شاهرود

آقای سوغاتچی ! سلام چنارانه مرا بپذیر ! من یك چنارم. از راه دور برك‌هایم را بعلامت احترام برایت تکان میدهم،ویکایك شاخه‌های من،از آشنائیت‌خوشوقتند! البته تواز قبل بامن آشنائی داری ، آخه دوسه هفته قبل سرنوشت عبرت‌انگیز من در روزنامه چاپ شد ، ولی‌چه سرنوشتی ! من به‌آن مطلب اعتراض دارم .

آقاسوغاتچی !

البته واضح است که من یك‌چنار معمولی هستم . نه‌روابط عمومی دارم ، نه‌دفتر اطلاعات و مطبوعات ، نااز آن طریق به‌تکذیب آن مطلب بپردازم ! ولی همینطور زبانی خدمتت عرض میکنم که همکاران تو درحق من کم لطفی کردند !

آنها نوشته بودند «کنهسالترین چنار شاهرود ، تلفن های محله‌ای را از کار انداخت »!

ترا خدا ببین سوغاتچی جان ، آخرچنار چطوری می تواند درکار تلفن ها اخلال کند ؟ مگر چنار وزیراست؟! مگر چنار ، وکیل است ؟! مگر چنار ، مدیر کل است که چنین کاری از عهده‌اش ساخته باشد ؟

اگر وضع اینطور پیش برود ، فردا خبر دیگری بدستت میرسد که نوشته «چنارها وضع‌نان‌ولایت‌شاهرود راخراب کرده‌اند.» !«چنارها ، فکری بحال بهداشت مردم نمی‌کنند» ! «چنارها ، فقط دست درخت‌هائی را که جزو اقوام خود هستند بکاری بند می‌کنند» !« چنارها بعناوین مختلف مردم را تیغ میزنند ! »

نه‌خودمانیم . آخر چنار چطور می‌تواند این کارها رابکند ؟ آیا دیواری از دیوار چنار جماعت کوتاهتر نیست وتازه اگر من تلفن های یك محله را از کارانداخته‌ام، این صرفا یك همکاری بامسئولین امور بوده !

ماجرا از آنجا شروع شد که بمناسبت جشن‌درختکاری شهردارای دستور داد مرا از ریشه قطع کنند ! مراکه عمری خدمتگزار مردم بوده‌ام وبرك‌هایم را در راه خدمت بمردم سفید کرده‌ام .

طی مراسم باشکوهی تبرها را آوردندو زدند مرا از ریشه انداختند . البته من هیچگونه پارتی دردستگاه های مربوطه نداشتم وشاید هم علت ریشه‌کن شدن‌همین بود . حتی یك درخت «عرعر!» از من پشتیبانی نکرد ! هیکل ده‌تنی مرا ، مثل جنازه انداختند کنار خیابان وبعد یك جراثقال ، که شهرداری برای کارهای عمرانی از آن استفاده می‌کند ، آوردند تا ریشهٔ دیرینهٔ مرا از دل خاك بیرون بکشند !بی‌انصاف‌ها،باآنهمه‌ادعا و معلومات فکر نکردند که خوب ، باین ترتیب کابل تلفن قطع میشود !

جراثقال مورد بحث ، هی‌زورزد . هی زورزد ، تا اینکه کابل تلفن های محله قطع شد !

این کار مثبت که انجام گرفته و مسئولین مربوطه خیالشان راحت شد ، دیگر از فکر من وریشهٔ من فارغ شدند . مرا همانجا رها کردند و رفتند .

از فردا ، مراجعه اهالی بشرکت تلفن شروع شد، شرکت گفت تقصیر ما نیست ، تقصیر شهرداری است! اهالی رفتند شهرداری به‌آنها گفته شد تقصیر مانیست تقصیر چنار است ؟ اهالی هم آمدند سروقت من ، دیدند دیگرازحال‌رفته‌ام ! حالا اهالی هرروز کارشان اینست که صبح میروند شرکت تلفن ، ظهر میروند شهرداری وشب می‌آیند پیش من !

حالا سوغاتچی جان ، کلاه خودت را قاضی کن. ببین در این میانه ، کابل تلفن را چنار قطع کرده یا مسئولین امور ، وآیا اسم مستعار مسئولین امور «چنار» است ؟

سوغاتچی- کلاه بنده قاضی نمیشود !

بدون مهر استاندارد

فروش طلا و نقره در تبریز ممنوع میشود

اداره استاندارد آذربایجان شرقی طی اقداماتی زمینه استاندارد طلا و نقره را در این استان فراهم آورده است .

یك‌مقام‌مطلع در اداره‌استاندارد آذربایجان شرقی به خبرنگار ما در تبریز اظهار داشت : این اقدام‌به‌منظور جلوگیری ازعرضه طلا و نقره تقلبی انجام میگیرد و بهمین جهت در آینده خیلی نزدیك شعبه«دانك» فلزات‌گرانبها در تبریز افتتاح میشود .

با انجام این اقدام ، فروش‌طلا و نقره بدون مهر استاندارد در این استان ممنوع میشود .

قاتل به حبس ابد محکوم‌شد

مردی باتمام قتل در دادگاه جنائی استان خوزستان که به ریاست آقای اعتمادی تشکیل گردیده‌محاکمه و به حبس‌ابد بااعمال شاقه محکوم شد .

گزارش خبرنگار مادر اهواز حاکیست : محکوم «هوشنك روشن‌کیهانی » نام دارد ومتهم بود که سال قبل در نزاعی که در شهرستان‌رامهرمزروی داد دوستش نصرالله رحمانی را به قتل رسانیده است .

کاوش ، درخرابه های « تذرج »

امدادگران کمك به زلزله‌زدگان را ادامه‌میدهند ..

امدادگران اعزامی از طرف جمعیت شیر و خورشید سرخ بندر عباس به نقاط زلزله‌زده حاجی آباد همچنان سرگرم کمك به مردم آسیب دیده این مناطق هستند ودر این راه جمعی از مامورین انتظامی و افراد خیر آنان ،اهم میکنند عکس که توسط خبرنگار اعزامی اطلاعات از روستای «تذرج» گرفته شده است‌نحوه فعالیت امدادگران را هنگام خارج ساختن وسائل زندگی آسیب دیدگان از زیر خاکها نشان میدهد .

«بیتل» چشم چران!

ازبالای بام خانه دختر مورد علاقه‌اش بزمین افتاد !

جوانی که نیمه شب برای چشم‌چرانی روی بام خانه دختر مورد علاقه‌اش رفته بود از بالای بام بداخل حیاط خانه مجاور افتاد ! جالب این که بمحض سقوط این جوان ، صاحب خانه بتصور این که دزد به خانه‌اش آمده است او را دستگیر کردو باتهام اقدام به سرقت تحویل مامورین داد.

بنابه گزارش خبرنگار ما در شهر آزاء : این جوان که « بنداد »نام دارد ساعت۱۱ پریشب به سرش زد که دیداری با معشوقه خود تازه کند ، فاصله خانه خودو خانه دختر را باعبور از بام چند خانه طی‌کرد و روی بام خانه مورد نظر به «چشم‌چرانی » و حظ‌بصر ایستاد .

با التهاب غرق تماشای معشوقه بود که‌تعادلش را از دست داد و وقتی از خلسه شیرین بیرون آمد و چرتش پاره شدکه خودرا در صحن حیاط خانه مجاور یافت ، از جا جهید و بکوچه زد که صدائی از پشت سر شنید که فریاد میزد :

«آی دزد !آی دزد !» بیچاره‌مبهوت و منك به سرعتش افزود وصاحبخانه که تصور کرده بود دزد به‌خانه‌اش زده همراه مستخدمش نفس زنان و « ای‌دزد !» گویان بدنبال جوان دوید.

مردم راه را بر «بنداد »سد کردند.

صاحبخانه سر رسید و جوان که آبروی خودرا در خطر میدید گفت :

«حضرت آقا ! اهانت نفرمائید ، بنده دزد نیستم ، یك عاشق پیشه شرافتمندم که برای دیدار معشوق لب بامش نشسته بودم و از بدحادثه افتادم نوی هچل !»

بیتل عاشق‌پیشه توسط مامورین کلانتری ۱۸ جلب شدوشکایت‌صاحبخانه مبنی براین که «بنداد » بقصد دزدی وارد خانه وی شده است‌بدادسرای‌تهران ارجاع گردید.

عشاق فراری در هشتپر بدام افتادند !

مردی بنام«علی ابلش سحرخیز» کارگرچلوکبابی که بهمراه‌دختر۱۶ ساله‌ای‌بنام‌طاهره‌میرزائی فرارکرده بودوسیله مامورین شهربانی هشتپر دستگیر و روانه دادگاه شهرستان هشتپر گردید.

خبرنگار ما در هشتپر گزارش داد : «علی قبلا با وعده و وعید «طاهره» راآماده فرار کرده بود و آندو نیمه شب نقشه خود راعملی کردند ولی قبل از اینکه بتوانند از منطقه‌هشتپرخارج‌شوندبدام افتادند.

کشف سکه های تاریخی در کاشان

دیروز درامامزاده « پیر ـ سلیمان » واقع در شش کیلو متری شهر کاشان عده‌ای از کارگران هنگام کندن قبری، شش عدد سکه نقره کشف کردند . گزارش خبرنگار ما در کاشان حاکی است : سکه های نقره به اداره فرهنك و هنر کاشان تحویل شد . بنا باظهار رئیس آن اداره ،سکه های فوق مربوط به پیش از اسلام ومتعلق به دوره‌ساسانیان میباشد .

شکست درعشق

جوانی را بفکر خودکشی انداخت

جوانی در رضائیه ، بخاطر شکست در عشق با خوردن مقداری محلول «د.د.ت» دست به خودکشی‌زد.مادر این‌جوان، او را به بیمارستان «پهلوی» رضائیه انتقال داد و بکوشش پزشکان از مرك نجات یافت.

این جوان که حسن‌نام دارد و۲۳ساله‌میباشد، علت‌خودکشی خود را در بیمارستان برای خبرنگار ما در رضائیه چنین تعریف کرد :

یکسال پیش ، پس از پایان دوره خدمت سپاهیگری ، به رضائیه آمدم‌ودر اینجابادختری آشنا شدم و این آشنائی بعدها به عشق عمیقی تبدیل شد من با اینکه سال پیش در کنکور دانشگاهی قبول شدم ولی چون مجبور بودم‌ازدخترمورد علاقه‌ام دور باشم از رفتن به دانشگاه صرفنظر کردم و در یکی از ادارات رضائیه استخدام شدم ولی چندی قبل متوجه شدم محبوب من با جوان دیگری رابطه دارد و این‌دو قصددارند با هم ازدواج کنند وقتی از دختر مورد علاقه‌خود، تقاضای ازدواج کردم در جوابم گفت من نمیتوانم او راخوشبخت کنم واین موضوع‌مراسخت ناراحت کرد وتصمیم به خودکشی‌گرفتم. ادامه زندگی برای من درچنین شرایطی واقعا دشوار است .

سك هار

مردی را گزیدو باعث‌مرگ او شد

یك مرد روستائی‌اهل دهکده «نی‌بین» ازتوابع‌رضائیه هنگامی که‌عازم‌صحرابود موردحمله یك سك هار قرار گرفت و بعلت جراحات شدید در بیمارستان «پهلوی» رضائیه درگذشت.

طبق گزارش خبرنگار ما در رضائیه :بامرگ‌این مردروستائی که شمسعلی غلامی نام داشت عده‌ای از مامورین ژاندارمری وساکنان روستا برای دستگیری سك هار بسیج شدند .

باران

مزارع بیرجند را سیراب کرد

دیروزو پریروزدر بیرجند ریزش باران متناوبا ادامه داشت ومیزان بارندگی به ۱۴ میلیمتر رسید.

گزارش خبرنگار ما در بیرجند حاکیست : بعلت ریزش باران در بیرجند و توابع سیلاب جاری شد و مزارع و مراتع را سیراب کردو باعث رفع نگرانی دامداران و کشاورزان شد.

آپادانا ـ صدیق‌ترین مشاورمسافرتی شما

MONACO

برنامه تور بهاره موناکو راکه بهترین فصل مسافرت به اروپا است با سرویس درجه ۱

و قیمت مناسب تنظیم و تقدیم میدارد.

گردش ۳۰ روزه در زیبا ترین شهرهای‌اروپا با عالی ترین پذیرائی در رم- تیولی -نیس - مونت کارلو -بارسلونز COSTA BRAVA پاریس - لندن - آمستردام-هامبورك-ژنو-وین. تاریخ‌حرکت۲۲ اردیبهشت‌ماه ۱۳۵۰

قیمت استثنائی برای این فصل

فقط ۵۹۵۰ تومان

با هواپیمای جت - هتلهای درجه یك - صبحانه-ناهار- در تمام‌مدت‌مسافرت گردش در شهر ها - عوارض فرودگاه‌ها درمعیت‌راهنمایان محلی و راهنمای‌مجرب ایرانی

لطفا برای دریافت برنامه چاپی و زرروجا به کلیه آژانس های مسافرتی معتبر ویا سازمان توریستی آپادانا مراجعه‌فرمائید .

دفتر مرکزی . جاده قدیم شمیران -چهار راه حقوقی - اول ایرج شماره ٤

تلفنهای رزرو ۷۵۶۲۰۳۰-۷۵۴۸۳۰-۷۶۵۷۱۵

IATA MEMBER AMERICAN SOCIETY OF TRAVEL AGENTS ASTA

آپادانا عضوبزرگترین‌سازمان‌های مسافرتی‌جهان است

هرایرانی باید صاحب خانه شود

بهره جایزه وام

بانك رهنی ایران برای خریدیاساختن خانه وآپارتمان تاهفتاد درصد بهای آن وام میپردازد آسانترین راه خانه دارشدن افتتاح حساب پس انداز مستمر دریکی از شعب یا واحدهای بانك رهنی ایران است.

اژدها

-۳۶۲-

نوشته : احمد احرار

مرادخان‌بیك و میرکلان با همراهان خود در قصرشیرین به اردوی شاهی برخوردند . آنها اولین کسانی‌بودند که از کم و کیف حوادث بغداد ، ماجرای سقوط وتسلیم‌دزو شهرزل‌شهر، استیلای قوای عثمانی ، عهد شکنی سلطان مراد و قتل و نهب اهالی اطلاعات مبسوطی در اختیار شاه‌صفی قرار میدادند .

بعد از قضیه جلفا شاه‌صفی بیدرنك اردوی قزلباش‌رابسوی دارالسلام‌بغداد حرکت داده بود . حادثه مسمومیت ، شاه‌صفی را بسختی تکان داده وبخود آورده بود . وقتی در عمارت خوابگاه شاه‌صفی ازاغمای بیست‌و چهارساعته خارج شدحکیم شمسابوی اعلام‌داشت که در آن مدت زندگی او به‌سرموئی متصل بوده و اعاده سلامتی‌اش‌صرفا یك معجزه است . انتحار سولتسنون نیز بنوبه خود ضربه دیگری بود بر- اعصاب شاه‌صفی که او رابه تجدید نظر در شیوه زندگانی ووقت گذرانی خود توجه میداد .

شاه‌صفی که تا آستانه دنیای ارواح لغزیده و مرك را بچشم دیده بود از بیم تکرارچنان‌پیشامدی ، آماده بود تا بهر تصمیم دشواری تن دردهد . اولین اقدام وی ، تحریم باده وباده خواری بود .ملت قزلباش که تکیار در عهد شاه تهماسب با چنان فرمانی روبرو شده بود اینبار نیز از طرف شاه‌صفی موظف‌گشت که آنچه‌شراب در خانه ها هست دور بریزند . خم‌ها را بشکنند. خمخانه ها راویران کنند واز گرفتن شراب‌بهر نحوی پرهیزند. شاه‌صفی که خود ازشرابخواری‌توبه کرده بود دستور داد تااین فرمان‌را ابتدا در دستگاه سلطنت بموقع اجرا گذارند و شرابخانه قصر شاهی را با انواع شراب های عالی و کم‌نظیردرهم بکوبند.

بدنبال این تحریم ،شاه‌صفی مصمم شد اردو را که از مدتی باینطرف در بشت دروازه اصفهان بلاتکلیف‌مانده بود بجانب بغداد حرکت دهد . شاه صفی حس میکرد برای رهیدن از کابوسی که متعاقب حادثه جلفا دچار آن شده بودمبایستی مدتی‌ازاصفهان دور شود و خاطر خود را به چیزی مشغول دارد علی‌الخصوص که ترك عادت شرابخواری هم ، بدین‌انصراف خاطر نیازمند است .

پیش‌از حرکت ، تنهانکته‌یی که‌ذهن شاه‌صفی‌را معطوف میداشت‌سرنوشت مریم بود . با آنکه مدتی از ارسال امان‌نامه و مناشیر و فرامین حکومت گرجستان برای تهمورث خان می گذشت هنوز از مریم خبری نبود . پررافائل نیز که قرار بود مریم بخانه اودرجلفا وارد شود وسپس باتشریفات شایسته‌یی‌به حرمخانه‌شاهی‌دراصفهان بپیوندد . نه از تهمورث‌خان خبری داشت و نه از مریم !

پررافائل مثل سایرین تصورمیکرد مریم باید از گرجستان‌روانه اصفهان شود . حال آنکه شاهزاده‌خانم‌گرجی همچنان در خانه مجعلی بیك‌میزیست و روزهای تلخ زندگی را با چشمانی اشکبار به شب میرسانید. در حقیقت مریم هنوز نتوانسته بود خود را برای پیوستن به سلك زنان حرمخانه شاهی آماده کند . هرچند که او قبول کرده بود از مقاومت در برابر سرنوشت دست برداشته ، بخاطر نجات پدر و خانواده‌اش عشق خود را بفراموشی سپرده، خواستگاری‌شاه‌صفی راجواب مثبت بگوید تا اینزمان نتوانسته‌بود در راه این سرنوشت مصلحت‌آمیز قدمی بردارد.

مریم میدانست هنگامی که قدم به درون حرمخانه بگذارد و دروازه های آن قصر قلعه مانند پشت سرش‌بسته شد برای همیشه ارتباطش با آنچه در اینسوی دیوار های حرمخانه برایش عزیز و دوست داشتنی است گسسته خواهد گشت ازینرو هرچه میکوشید نمیتوانست پای‌دردایره چنان‌سرنوشتی بگذارد . در آن ایام او همانند محکومی که چوبه‌دار را برایش‌آماده کرده باشند ، سعی داشت فرصت کوتاهی را که برایش باقی مانده بود هرچه طولانی‌تر سازد هر چند که این لحظات تلخ وجانگزا وطاقت‌فرساست!

دراین ایام مریم کاری جزگریستن نداشت . روز خود را با گریه آغاز میکرد و با گریه پایان میبرد . محجعلی‌بیك و عباسقلی نیز دورادور براحوال شاهزاده خانم گرجی نظاره میکردند و به انتظار عزیمت وی‌بجانب جلفا ، پنهان از چشم یکدیگر اشك میریختند.

یکروز تعطیل در هفته برای همه طبقات ضروری است

چهل سال قبل در چنین روز

آقای آریزاد مینویسد : شاید در دنیا ملتی را سراغ نمیتوان کرد که در هفته یکروز تعطیل نکنند. بعضی هموطنان میتوانند ایراد بگیرند که ایرانی بیکاری فراوان دارد و این خودهمیشه تعطیل است ولی باید مراعات اشخاصی که کارگرند و مستخدمند و مشغول کارند نمود ، تقصیر آنها چیست که تمام هفته را باید کار کنند . این انصاف نیست مستخدمین مغازه های خصوصی که همیشه بازند ابدآ معنی تعطیل را نمیدانند و یك روز نمیتوانند با عائله خود باستراحت بپردازند . صرف‌نظر از محسنات حفظ‌الصحه این موضوع با ملیت ما تباین دارد که همه ملل عیسوی و کلیمی برای خود تعطیل دارند و مابی بهره باشیم . اگر وضعیات وطن ما دوسال قبل بود این حرفها معنی نداشت ، زیرا ایرانی بی صاحب و سرپرست بود و گرفتاری زیاد داشتیم ولی حالا ایرانی سربلند بوده و بوجود شاه‌عظیم‌الشان خویش افتخار میکند و این وضع شایسته عصر پهلوی نیست .

نقل وانتقال مستخدمین دولت

هیئت وزراء بر طبق پیشنهاد اداره کل صناعت مواد ذیل را تصویب نمودند : ۱ـ نقل‌وانتقال اعضاء کنترانی وزارتخانه ها و مؤسسات و ادارات دولتی باید منوط برضایت وزارتخانه یا اداره یا موسسه‌ای باشد که عضو مربوط سابقاً در آنجا کنترات بوده ۲ـ هیچیك از وزارتخانه ها واداارات و مؤسسات دولتی حق‌ندارند در اول انتقال به عضو کنتراتی بیش ازآنچه وزارتخانه یا اداره سابق‌حقوق‌میداده است حقوق بدهد .

اعلان فوج مستقل نمره ۱

ارفع

فوج مستقل نمره ۱ گارد سوار پهلوی (جمشیدیه) بامضای سرهنگ حسن ارفع فرمانده فوج مستقل گارد سوار پهلوی اعلان میکند :

احتیاج به دو قسم شاگرد دارد . اول جهت تکمیل مدرسه وکیلی ، دوم جهت ورود در کلاس فنی اسلحه سازی . دوره مدرسه یکسال، دوره خدمت پنجسال ، حقوق دوره تحصیل چهارتومان‌ونیم، پس‌ازاتمام‌دوره مدارس برتبه وکیلی نائل و بهر رتبه که‌ترقی نماید حقوق آن‌رتبه راخواهد گرفت باضافه چهار تومان و پنجقران حقوق دوره تحصیل و در ضمن‌خدمت در صورت ابراز لیاقت بمدرسه نیابت اعزام میشودکه در آنجا صاحب‌منصب بیرون خواهد آمد . داوطلبان به سربازخانه جمشیدیه مراجعه نمایند.

تعداد مدارس و محصل در خراسان

اداره تفتیش وزارت معارف اقدام به تنظیم احصائیه معارفی سال ۱۳۰۹ و ۱۳۱۰ کرده است و مطابق صورت تنظیم شده از معارف خراسان عده مدارس و مکاتب و معلمین ومعلمات و محصلین ذکور واناث حوزه ایالت خراسان در سال تحصیلی مذکور بشرح ذیل بوده است :

مدارس دولتی ۷۵ باب ، مدارس ملی ٤١ باب ، خارجی یك باب ، مدارس قدیمه ٤٩ باب ، مکتب‌خانه ٤٧٠ باب .

عده شاگردان ذکور ۱۳۹٦۴ نفر. شاگردان اناث ۳۵۵۹ نفر ، جمع محصلین ۱۷۵۳۱ نفر .عده معلمات ۱۹٦ نفر ، معلمین ۸٤٦ نفر ، جمع ۱۰٤۲ نفر . عده طلاب مدارس‌قدیمه ۱۳۵٦ نفر .

هیئت ممتحنه طلاب‌علوم دینی

هیئتی که برای امتحان طلاب علوم دینی در طهران از طرف‌اداره‌امتحانات وزارت معارف انتخاب و به آقای وزیر معرفی شده‌اند عبارتند از آقایان شیخ محمعلی لواسانی ، حاج‌میرزا ابوالقاسم کاشانی ، سید محمد کاظم عصار ، سید محمد مدرس‌مروی ،سید محمد رضا افجه ، شیخ اسحق دشتی و شیخ آقا بزرك ساوجی .

اخطار بلدیه به ساکنین پایتخت

در تعقیب اعلانات سابقه مجدداعموم ساکنین محترم پایتخت را متذکرمی شود که هنگام خرید و فروش اراضی در اطراف و حوالی شهر قبلا به‌اداره ساختمان بلدی مراجعه نمایند که چنانچه محل منظوره جزء پروژه اصلاحات ووسعت شهر واقع شده باشد معلوم و در آتیه موجبات‌خسارت مشتری فراهم نگردد وگرنه این مؤسسه‌درصورت عدم مراجعه‌وتحصیل تصدیق وجواز کتبی مشتری یا مالك خود را عهده‌دار هیچگونه خسارتی نخواهد دانست . بلدیه طهران

پذیرائی در قصر برلیان و قصر ابیض

ملك‌فیصل نوری سعید

قرار است روزپنجم اردیبهشت اعلیحضرت ملك‌فیصل پادشاه عراق وارد طهران شوند .

آقای نوری سعیدپاشا رئیس‌الوزرای عراق نیزدراین‌سفردرکاب‌پادشاه‌عراق خواهدبود.وسایل‌پذیرائی‌ازطرف‌وزارت دربار فراهم گردیده و اعلیحضرت ملك‌فیصل و همراهان ایشان در قصر برلیان و قصر ابیض پذیرائی خواهند شد . تعلیمات لازمه بحکام ومامورین عرض راه صادر گردیده که‌مقدمات پذیرائی و احترامات و تشریفات را فراهم آورند .

احصائیه معارف عراق

صورت احصائیه معارفی عراق (اراك) در سال تحصیلی ۱۳۰۹ و۱۳۱۰ بقرار ذیل واصل گردید : مدارس دولتی ۱۳ باب ، ملی ٦ باب ، خارجی یك باب ، قدیمه ۳باب و مکتب‌خانه ۲۰ باب.

عده شاگردان اناث ۵۳۱ نفر ،ذکور ۲۳۸۰ نفر ، عده معلمات ۲۳ نفر ، معلمین ۹۵ نفر و عده طلاب ٦۰نفر.

(نقل‌ازاطلاعات ۲۸ فروردینماه ۱۳۱۱)

حساب یعنی اشتباه !

انتقاد

از : محمد علی سفری

دوست مخلص‌با چهره‌ای بر افروخته سر رسید و فریاد هائی کشید که بعد معلوم شد باید جای دیگر می‌کشید چون بوی حرف نا حساب زده بودند و آمده بود تا تلافی آنرا حسابی سر نگارنده در آورد !

حرف او که البته اگر زورش میرسید در همانجا بکرسی می‌نشانیداین بودکه یکفقره چک‌بدست‌یک آدمی داده است که خیلی نزدش آبرو و اعتبار دارد و آن شخص هم چک را به بانکی که رفیق ما در آن صاحب حساب است میبرد و یا به حسابش می‌گذارد اما چک چند روز بعد با یک ورقه « کسر موجودی» دوباره بدستش میرسد ، و این‌رفیق مخلص هم که در امر مالی از توجه گذشته کارش به وسواس کشیده است وقتی چک برگشتی را می‌بیند نیمه دیوانه (!) میشود و بلافاصله ببانک مراجعه می‌کند و با مختصر وقت معلوم میشود که شب عیدی کارمند مربوط حواسش سر جا نبوده و حساب اورا با یک حساب دیگر عوضی گرفته و در نتیجه بقول خودش «آبروریزی» ببارآمده است .

اما دوست مخلص بیشتر از آن جهت ناراحت بود که در آن بانک بجای- لااقل- معذرت خواهی باو گفته بودند :

«آقا جان ، حساب یعنی اشتباه ، اخر غیر از این بود که حسابدار لازم نبود !!

و او از چنین جوابی آتش گرفته بود . ارادتمند چون وضع را چنان دیدمدر فرصت کوتاهی که طرف از فریاد زدن خسته شده و مشغول نفس تازه کردن بود، گفتم :

ـ راستی دوست عزیز تو « بارون رویتر» را میشناسی؟ لحظه‌ای غضب آلود بمن نگاه کرد و گفت : نه، چکاره‌است

گفتم: همین، اشکال کاردر همین است که تو او را نمیشناسی ، اگر میشناختی، و میدانستی که این جواب سربالا که امروز دربانک بتو میدهند از تصدق سر آن مرحوم است اینقدر آتشی مزاج نبودی !

رفیق عصبانی من که خود اهل مطالعه است متوجه شد چه میخواهم بگویم وبر عصبانیتش افزود چون خیال کرده‌میخواهم باصطلاح دستش بیندازم. اما من قیافه حق بجانبی گرفتم و گفتم: قصدم شوخی نبود. تو خودت بهتر از من میدانی که اگراین «بارون» آن‌امتیاز کذائی را که هستی‌و نیستی ایران در انحصارش بود از ناصرالدینشاه نگرفته بود آن دعواها پیش نمی‌آمد تا « شاه شهید» مجبور شود برای پاره کردن امتیاز نامه گذائی ، امتیاز« بانک شاهنشاهی» ایران‌را باودهد و باز تو خودت میدانی که در آن امتیاز نامه آنچنان عرصه بر ایران تنگ شده بود که وقتی قرار شدروسها در ایران«بانک» درست کنند چون کلیه فعالیت های‌بانکی و حتی‌اسم«بانک» درانحصار انگلیسها بود ناچار شدند در مقابل فشار روسها بانک را باز کنند منتهی اسمش را بگذارند « انجمن استقراض ایران » !

رفته رفته عصبانیت رفیقم فرو کش کرده و رشته‌سخن بگذشته‌ها کشیده شد. او گفت :

چرا باید کار ما در امر بانکداری بجائی بکشد که فلسفه وجودی بانک ازمیان برود و «چک» که درجاهای دیگر آنقدر اعتبار و ارزش دارد در اینجا بصورتی در آید که نه مردم بدان‌اعتماد داشته باشند و نه بانکها به اعتبار و آبروی صاحب حساب هنگام مراجعه برای دریافت پول توجه کنند .

نگارنده جوابی نداشت‌که باو بدهد برای اینکه‌خودش بارها گرفتار این مصیبت شده بود و بکرات هم دنبال کار دوستان بود ،در دادسرا و یا در ثبت کل بخاطر همین چک‌هائی که بانکهای کثیرالتاسیس ما بدست هر کس‌وناکس‌میدهند و بعد برایشان ورقه برگشتی زدن چنان طبیعی و عادی میشود که دقت لازم را روی حساب یک مشتری خوش حساب هم از دست میدهند و بدتر اینکه بجای رفع‌این گرفتاریهامنظما قانون‌مجازات وضع می‌کنند.و شعب‌دادسرا راانباشته ازچک‌های‌برگشتی میسازند. یعنی درست فلسفه ضرب المثل معروف ملا رادر قضیه« جواندوز» بکارمی‌بندند دوستمن که هنوز درالتهاب جواب سر بالای آن آقای عضو بانک میسوخت گفت : در اینکه‌نه در ایجادبانکهای گوناگون حساب و کتابی و نه در باز کردن حساب و گرفتن دسته چک معیار و ملاکی هست حرفی ندارم ولی امثال من چه‌گناهی کرده‌ایم که باید آبروی خود را بواسطه این بی‌بند وباری از دست بدهیم ؟.

دیدم رفیقم از این ظلمی‌که باو شده هنوز در تب و تاب است و بهتر آن دیدم که دفع فاسد به افسد کنم و اورا حواله دهم بتاریخچه تاسیس بانک در گذشته تا شاید از عقده‌اش بکاهم و اینست آن تاریخچه :

«.. یکی از موسسات انگلیسی که تقریبا نیم قرن زنجیراسارت اقتصادی‌بدست و پای ملت ایران اعکند«بانک شاهنشاهی ایران » بود در جمادی‌الاول سال ۱۳۰٦ هجری قمری مطابق ۳۰ ژانویه ۱۸۸۹ میلادی با مداخله سر درومند ولف وزیر مختار زیرک انگلیس امتیاز آن به رویتر داده‌شد و هدف این «امتیاز نامچه » که بمدت شصت سال «اعطا» شده بود ظاهرا« محض‌بسط تجارت و ازدیاد ثروت‌ایران» بود ولی در باطن حتی مانع للغیر برای چاپ بلیط‌بانک را هم داشت که همان چاپ اسکناس بود باضافه اینکه « دولت علیه» بانک را از هر گونه مالیات معاف دانسته. باضافه آنکه در فصل یازدهم « مرحمت» شده بود :

« از آنجائیکه بانک شاهنشاهی حاضراست برای احیاء تمام وسایل استخراج ثروتهای طبیعی مملکت فورا کمال قدویت را بجا بیاورد دولت علیه ببانک مزبور در تمام مدت این امتیاز نامچه مانع‌للغیر قطعی میدهد که‌در تمام وسعت مملکت ایران معادن مس، آهن، سرب ، زیبق، ذغال سنگ، نفت ، مانگانز، بورق و آمیانت را دایر نماید ...»

سخن که بدینجا رسید دوستم گفت: پس میفرمائید من از بابت این شیرینکاری بانک یک چیزی‌هم بدهکارم؟ گفتم: نه، اما دیدی که چه بودیم و حالا چه شد.چندی صبر کن پس فردا از این بهتر خواهد شد و بدین ترتیب ظاهرا رفیقم را راضی کردم اما آیا واقعا اینکاردفع فاسد به افسد بود یا نه مسئله‌ایست که جوابش با این « بانکیه» های متعدد است که برای اجاره کردن مغازه‌های دونبش جهت‌شعب بانک با خواربار فروشهای آذربایجانی در هر کوی و برزن برقابت برخاسته‌اند .

همه روزه ازساعت ۶ تا ۷ بعد ازظهر نظریات شمارا منعکس می کنند

ایضا همسایه شهرداری

در تاریخ هفدهم آبان ماه‌سال گذشته شرحی در روزنامه‌تحت عنوان همسایه شهرداری ری نوشته شد که این کوچه را پلاك بگذارند و روشنائی آنرا تامین نمایند ولی با درج این شکوائیه و مراجعه مکرر به شهرداری شهرری تابه حال در هیچیك از موارد ذکر شده اقدامی صورت نگرفته ، لذا خواستم مجددا یادآور شوم که کوچه پشت شهرداری شهرری وضعی چنین دارد ، شاید این بار مورد توجه قرار گیرد . شهرری . خیابان اقدسیه . دست چپ بن‌بست اول پشت شهرداری ـ محمود فنائی

الزام در خرید نان خشخاش !

وظیفه‌شهرداری‌علاوه‌بر وصول عوارض رسیدگی و مراقبت از نرخهای تعیین‌شده‌است. مخصوصا در مورد نان که دولت با تقبل ضرر گندم را به نرخ‌ارزانتری در اختیار نانوایان می گذارد ، معهذابسبب بیتوجهی ماموران نواحی شهرداری‌بعضی ازکسبه خودسری و تجری شده‌است ، منجمله نانوائی سنگکی واقع در خیابان سی متری بالاتر از چهارراه حشمت‌الدوله نبش کوچه ایرم‌علاوه بردرشت‌گوئی کارگران بخصوص نان فروش که چنانچه مشتری بخواهد محترمانه نان رابخرد‌بایدبرای هرعددنان‌یکریال بیشتر بعنوان «نان خشخاش» بپردازد ، تازه وزن این نان ٤ ریالی بین۲۰۰ تا ۲۲۰ گرم است که به قرار کیلوئی ۲۰ ریال میشود .

صبح‌جمعه جهت خرید نان‌به نانوائی مزبور مراجعه‌و مشاهده کردم که نان فروش به اصرار میخواهدنان باصطلاح‌خشخاشی بمشتری بفروشد،در نهایت‌ادب به نانوا متذکر شدم که‌مشتری هرطورمایل‌باشدنان راخریداری می کندنه این‌طور که مجبورش کنید تا نان خشخاشی ببرد . ولی کارگران نانوائی‌با صدائی بلند و خارج از نزاکت معترض شدند و ناگزیر بدون خرید نان از مغازه خارج شدم. تصدیق کنید چنانچه لااقل در ظرف ماه یکمرتبه چنین‌اماکنی ازطرف‌مامورین‌بازرسی و کنترل شودو در صورت مشاهده‌تخلف خاطی تحت پیگرد قرار گیرد دیگر کسی به خود اجازه تجاوز به حقوق مردم را نمی‌دهد و مردم هم ما نرخ تعیین شده اجناس مورد نیاز خود را خریداری می کنند .

سید احمد سادات نوربخش

نامه‌ایکه پنچرشد

در روزنامه ۱۳۴٦۱ مورخ ۱۸ـ۱ـ۵۰ دراین صفحه تحت عنوان (تریاق و مار گزیده) مطالبی به امضای جواد بودرحمهری پیرامون شکایت خانم «رئیس‌دانا» درمورد مفقود شدن امانات طلاآلات درج‌شده بود که بقول معروف بنده‌هم‌مار گزیده هستم‌و لازم دانستم‌بنده هم شرحی بنویسم گرچه‌تکرار مکررات باشد :

در تاریخ ۸ـ٤ـ۴۹ طی‌قبض شماره ۷۳۲ یك پاکت سفارشی به‌تهران به پست دلیجان داده و بانتظار پاسخ آن بودم . متاسفانه پس از مدت ۹ ماه هنوز این نامه‌به مقصدنرسیده و چندین دفعه به پست دلیجان مراجعه کرده‌ام و در جوابم میگویند کار از ما خارج‌است که محل فعلی پاکت را تعیین کنیم، چون بتهران رسیده و گویا توی دست انداز های خیابان سپه پنچر شده و به تعمیرگاه فرستاده شده است. لذا تقاضا دارد اگر پست‌تهران ازاین نامه ، خبری دارد مطلب را متذکر شود .

دلیجان ـ اکبر بنایی

اتوبوسها کم و نامنظم است

اتوبوسهای خط ۲۱۰ و ۲۱۱ نامنظم است و این بی‌نظمی بعلت کمبود اتوبوسهایش میباشد . اتوبوسهای این خط که جمعیت کثیری را باید به مقصد برسانند به تعدادی نیست که بتواند رفع احتیاج کند، لذااز مقامات‌شرکت واحد تقاضا میشود یا ترتیبی اتخاذ کنند که تمام مسافران بتوانند به موقع به‌کارخود برسند و اگر نقصی در کمبود اتوبوس میباشد، تعداد آنرا افزایش‌دهند، زیرا مسافرین بین راه مدتها باید درانتظار اتوبوس کنار خیابان‌معطل بمانند .

میرزاباقر قربانعلی

کی این خیابان تعریض میشود ؟

مدت ۱۵ سال‌است که قطعه زمینی‌در خیابان نادرشاه‌شمالی دارم ، هروقت که خواسته‌ام زمینم را بسازم‌واز اجاره‌نشینی خلاص شوم، مواجه با عدم

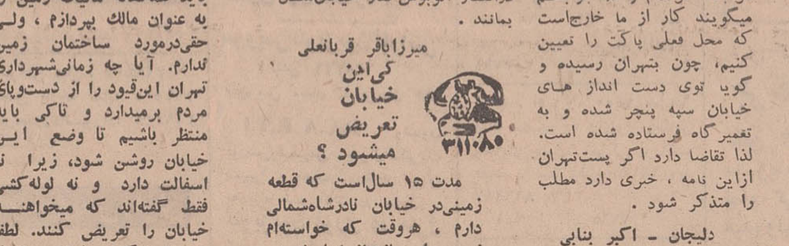

صدور پروانه‌از طرف شهرداری شده‌ام وماند‌ه‌ام‌بلاتکلیف که باید همه‌ساله مالیات زمین را به عنوان مالك بپردازم ، ولی حقی‌درمورد ساختمان زمین ندارم. آیا چه زمانی‌شهرداری تهران این‌قیود را از دست‌وپای مردم برمیدارد و تاکی باید منتظر باشیم تا وضع این خیابان روشن شود، زیرا نه اسفالت دارد و نه لوله‌کشی فقط گفته‌اند که میخواهند خیابان را تعریض کنند. لطفا هربرنامه‌ایکه میخواهند انجام دهند قبلا طرح آنرا تهیه و فورا به موقع اجراء بگذارندنه اینکه سالها منتظر طرح و اجرای آن باشیم .

خادمی

جلوی منزل‌ما سدشده

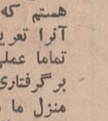

من ساکن خیابان شیخ‌هادی هستم که سالهاست میخواهند آنرا تعریض کنند و هنوز هم تماما عملی نشده است. علاوه برگرفتاری فوق اخیرا جلوی منزل ما را چند کامیون آجر برای بنائی ریخته‌اند که راه بسته شده‌است، لذاازشهرداری ناحیه پنج تقاضا میشود به‌این خیابان سری بزند و مقابل منزل شماره ۱۴۸ را نیزبازدید کنند تا صدق عرایض ثابت گردد خانم آشتیانی

جدول کلمات متقاطع

شماره ۵۰۰۸

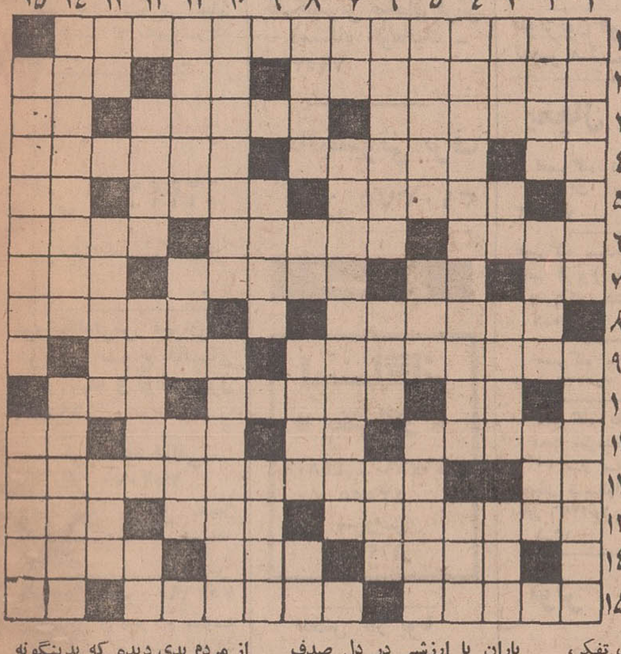

افقی :

۱ـ کتابی معروف از «ژان ژاك روسو» ۲ـ مراجعه به‌آراء عمومی ـ درخت‌زبان‌گنجشك ـ گفتن سخنی ازروی گمان ۳ـ به دیوار نهند و از آن بالا روند ـ اسباب ووسایل کار را نیز گفته‌اند ـ پرنده خوش پر ٤ـ پیمودن راه ـ ملاقات بیماری است و امری پسندیده ـ کسی که تازه به کاری اقدام کرده باشد ۵ـ از انواع اسلحه گرم ـ برانگشتری بود و مشتری در قیمتش غرو مانده ! ـ آش ٦ـ دو روئی کردن ـ از خدمت کنندگان در شهر ـ دنیا و هر چه در اوست ۷ـ وقتی‌که بیاید ، همه را شامل شود ـ طرف‌وجهت ـ خوی‌ها و طبع هاست وبا شکل می‌آید ـ برای تفکر، سر درآن فرو برند ۸ـ درختی که از شکوفه های معطرش‌عرق میگیرند ودر طب از آن استفاده میبرند ـ کلمه سه حرفی ۹ ـ لبخند به لب دارد و در هواپیما خدمت‌میکند ـ بی‌باکی‌ومردانگی ۱۰ـ مساوی ـ یکی ازمرکبات مهجور افتاده ـ قسمت و بهره ۱۱ـ از گیاهان عطردار ـ بلی به زبان آلمانی ـ میوه مرکب ـ تپه کوچك ۱۲ـ پدر عرب ـ فیلسوف و دانشمند بزرك ایرانی که درعلوم اسلامی تسلط کامل داشت ، اما در مسائل فلسفی‌به دیده شك‌مینگریست۱۳ـ بهره وکار کرد ـ قبیله و عشیره ـ ازموجودات عالم بالا ۱٤ـ هنگام رسیدن چیزی ـ پدر بزرك ـ زور در آن انبار شود ۱۵ ـ بیش رفتگی قطعه‌یی از زمین‌در آب ـ در کاروان خدمت میکند وشتر میراند ـ طاینده‌یی در ایران .

عمودی :

۱ـ ایستگاه بهداشتی ـ قطره باران با ارزشی در دل صدف ۲ـ داور مسابقات ورزشی ـ چاق وگوشت‌آلود ـ خودداری‌کردن ۳ـ آب که ببیند ، خمیرشود ـ تصدیق‌روسی ـ جناحی درجنك ـ روی ساختمان ٤ـ شاعره‌یی معروف که عشق به یکتاش‌غلام میورزید ـ گاهی از دوشاب فرقش نپندا! ۵ـ پست فطرتی و فرومایگی ـ کشوری در خاور میانه عربی ـ یکی از حواس پنجگانه ٦ـ صدراعظم معروف آلمان که سالی از درگذشتش میگذرد ـ تنگی وسختی‌زندگی ـ مادر است و گرامی‌اش همی دارند ۷ـ عددیست ـ پیش‌بند آهنگر معروف که برجوبی استوارش کرد وبرضد ضحاك قیام نمود ۸ـ جندیست غذای مجردهانده ـ مایه اصلی‌آهنك ـ نقشه‌کش ـ بوی رطوبت ۹ـ گاهی با آن سخن میگویند ، بدون آنکه زبان حرکت داده باشند ! ـ درویش و تهیدست ۱۰ـ بی‌نیازی و ثروتمند بودن ـ جائی‌برای استراحت۱۱ـ آنقدر از مردم بدی دیده که بدینگونه گوشه‌گیر شده ـ به دوردندان نشسته ـ آماس بر پوست ۱۲ـ بازدارنده ـ سقف‌نشین روشنائی ده ـ پایتختی در اروپا ۱۳ـ ارجمندی ـ مستاجر ازسراکراه پردازد ـ حرف شرط ۱٤ـ سر سلسله دودمان‌صفاریان ـ تکانی میخواهد تا درهم بریزد ! ۱۵ـ کشوری درقاره‌سیاه ـ ازنوشابه های‌الکلی‌که به‌آن موادخوشبو زده باشند .

حل جدول شماره ۵۰۰۷

مسابقات و سرگرمی

مسابقه بزرگ اطلاعات عمومی

طرح‌مسابقات اطلاعات عمومی در جراید ایران‌کاری است سابقه‌دار و شناخته شده اما تاکنون مسابقه‌ای که تمام رمینه‌های علم ، صنعت و هنر را شامل باشد و شرکت کننده در مسابقه را به پژوهشی وسیع و پردامنه ودراز مدت وادارد و از این طریق آگاهی های او را بر دانش ها ، علوم ، صنایع ، هنرها وتاریخ و.... افزایش دهد بی سابقه بوده است . روزنامه اطلاعات پس ازمدتی مطالعه ترتیب طرح چنین مسابقه را داد و از چندی قبل آنرا بمرحله اجرا درآورد .

این‌مسابقه که اکنون کمابیش به مراحل نهائی‌نزدیک است شرایط و ویژگی هائی دارد که گر چه قبلایادآور شده‌ایم لیکن برای آنکه شرکت کنندگان کاملا از کم و کیف آن آگاهی یابند تذکار مجدد این شرایط ضروربنظر میرسد .

چون این مسابقه شامل تمام رشته های علم و هنر انسانی است وشرکت‌کنندگان برای یافتن پاسخ های سئوالات مطروحه علاوه بر طول مدت مسابقه که حدود یک ماه بطول می انجامد ، دو هفته پس از خاتمه طرح آخرین سئوالات مهلت قائل شده‌ایم تا در این دو هفته آندسته‌از شرکت کنندگانی که نتوانسته‌اند جواب سئوالات هر روز را در همان روز پیدا کنند و از این حیث عقب ماندگی دارند به جبران عقب ماندگی خود بپردازند ذکر این‌تذکر را لازم میدانیم شرکت کننده‌ای که میخواهدبرنده شود نباید گول این مهلت دو هفته‌ای را بخورد زیرا سئوالات متعدد و متنوع است و اگر کسی کاهلی کند مسلما نمیتواند در این مهلت اندك پاسخ های عقب مانده را بیابد . همچنین موکدا یادآور میشویم در پایان مهلت مقرر پاسخهای رسیده بهیچ عنوان در مسابقه شرکت‌داده نخواهد شد .

تاکنون پرسشهائی در زمینه های ادبیات ، سیاسی، اقتصادی . نقاشی ، مجسمه سازی . تاریخ ایران و تاریخ جهان طرح شده است و در آینده نیز سئوال‌های دیگری‌درزمینه های متفاوت طرح میگردد شرکت‌کنندگان در مسابقه باید پاسخ های هر دسته از سئوال ها را جداگانه بنویسند و در صدر سئوال ها نام مبحث را ذکر کنند مثلا در مورد سئوال های تاریخ جهان باید نوشته شود «تاریخ جهان مربوط به شب چهاردهم» و سپس تمامی‌پاسخ ها را در یک پاکت قرار داده و با ذکر آدرس روزنامه اطلاعات و قید جمله مربوط به «مسابقه بزرگ اطلاعات» عمومی پست کنند .

پاسخ رسیده در انقضای مدت تعیین شده ارزیابی میشود و پس از تعیین امتیاز ها دویست نفر که بیش از دیگران‌امتیاز آورده‌اندبه‌مسابقه اطلاعات عمومی حضوری دعوت میشوند این مسابقه در سالن اجتماعات موسسه اطلاعات برگزار میشود و طی آن برای شرکت کنندگان سئوالاتی با وقت محدود طرح میشود هر کس در این مسابقه نهائی بیش از دیگران امتیاز بیاورد برنده شناخته خواهد شد وبادبودی بوی اهدا میگردد .

نه نفر دیگری که در این مسابقه بیش از سایرین امتیاز بیاورند در رورزنامه معرفی میشوند و عنوان‌برندگان مسابقه را می یابند .

خبر تازه

خبردیگری که باید باطلاع شما برسانیم این است که برای تشویق شرکت کنندگان در مسابقه بزرگ‌اطلاعات عمومی تصمیم گرفته‌ایم برای کسانی که رودتر از دیگران پاسخ های خود را میفرستند امتیازی منظور کنیم بدین معنی که‌طی‌دو هفته مهلت ، هر شب در این صفحه عکس، مشخصات و امتیازات ده نفری را که بیش از دیگران امتیاز آورده‌اند بطور مرتب چاپ میکنیم و واضح است اگر روز اول فقط ده نامه برسد نام و عکس آن ده نفر بجاپ خواهد رسید و روز های بعد نام و عکس ده نفری که بیشتر امتیاز آورده‌اند (که بعید نیست همان ده نفر قبلی باشند) . بهر حال این گوی و این میدان .

دعوت از آقای افشاری

از آقای جهانگیر افشاری تقاضا میشود‌یکی از روزهای شنبه ، یکشنبه ، چهارشنبه و جمعه بین ساعات ۲و۵ و ۸ بعدازظهر به سرویس مسابقات و سرگرمی روزنامه اطلاعات مراجعه کنند .

بخش هشتم : جغرافیای جهان شب‌بیست‌ویکم : ۲۰سئوال ، ۲۰امتیاز

۱ـ مساحت اقیانوس هند چندکیلومتر مربع است ؟

۲ـ جزیره گروئنلند در کدام اقیانوس واقع است ؟

۳ـ دریای سلودر کجای فیلیپین‌قراردارد؟

٤ـ جزیره جامائیکا در کدام دریا قرار دارد ؟

۵ـ شبه جزیره اسکاندیناوی شامل کدام کشورها است ؟

٦ـ دریاچه وان درکدام کشور است ؟

۷ـ جلگه بین‌النهرین در کدام کشور قرارداد ؟

۸ـ رود چرچیل بکدام خلیج میریزد ؟

۹ـ رود ریوگراندر کدام کشور است ؟

۱۰ـ ترعه شمال چه دریاهائی را بهم‌متصل میکند ؟

۱۱ـ دریای سفید از متفرعات کدام دریا است ؟

۱۲ ـ بندر لاهه در کدام کشور است ؟

۱۳ـ خلیج بنگال در کدام قاره است ؟

۱٤ـ گودترین محل زمین در کجا قرار گرفته است ؟

۱۵ـ رود « مین‌سی » در کدام کشور است ؟

۱٦ غار آوازه‌خوان در کدام کشور واقع است ؟

۱۷ـ بزرگترین‌قاره جهان کدام است ؟

۱۸ ـ هند وراس در کدام قاره است ؟

۱۹ـ سنگال در کدام قاره واقع‌است ؟

۲۰ـ نام سابق کشور اتیوپی چه بود ؟

نیازمندیها

تلفنهای ۳۱۱۲۲۰ـ۳۱۱۲۲۴

آگهی تلفنی در صفحه نیازمندیها با تلفن ۳۱۱۲۳۱ پذیرفته میشود

آتائیه

خرید

بازرگانی کیهان
تلفن ۸۲۳۷۷۶
خریدار نقدی همه رقم فرش کهنه و نو جهت صادرات روزولت میدان ۲۵ شهریور

فرش طوسی ۷۵۹۰۲۹
فرشهای کهنه‌ونوسنگین قیمت شما را جهت صادرات از سایرین بهتر خریداری مینماید .

ایران کالا ۷۵۳۳۰۶
فرشهای کهنه‌ونوسنگین قیمت جهت صادرات با عالیترین قیمت در اسرع وقت درخدمت‌شماحاضر ونقدا خریداریم .
۱ـ۲۶ آـ۵۷۹

فروشگاه مشرق ۴۹۳۲۷
خریدار قالی و قالیچه نو وکهنه و لوازم منزل ، یخچال نقتی و ویترینی واشیاء قدیمی

فروشگاه آستارا ۶۶۶۴۰۲۱
خریدار یخچال برقی و نفتی تلویزیون اجاق‌گاز فرش وکلیه لوازم منزل بقیمت عادلانه شاه ۴راه پیروز

نمایشگاه فرش گلشن ۶۲۱۴۲۱
همه نوع فرش های کهنه خریداریم و همه رقم فرش نو موجود میباشد فرشهای کهنه با نو معاوضه میشود خیابان پهلوی بالای‌ایستگاه بیمه‌جنب بانک ملی یوسف‌آباد

فروشگاه امپریال
تلفن ۶۶۱۱۳۶
خریدار یخچال برقی و نفتی تلویزیون اجاق‌گاز وسایر لوازم منزل را بقیمت عادلانه خریداریم

فروشگاه آسیا ۶۶۲۸۳۲
خریدار یخچال تلویزیون فرش وسایر لوازم منزل بقیمت عادلانه خیابان‌شاه

فروشگاه ایران فرش
تلفن ۷۷۴۹۷۲
کلیه لوازم شما بهر مبلغ باشد بیشتر از سایرپسن‌نقد خریداریم

خیر

تلفن : ۶۶۹۹۶۰
بهترین هدیه فروش شما

فروشگاه فرش تهران‌کالا
خریدار انواع قالیهای نو و کهنه و لوازم منزل
۶۶۹۲۲۶

فروشگاه خالقی
تلفن ۳۵۲۰۹۰
فرش کهنه و نو و یخچال تلویزیون قالی و قالیچه خریداریم

خواجه نصیر ۷۵۲۶۹۰
بهترین خریدار و معاوضه فرش کهنه‌و نو جهت صادرات
آـ ۱۰۲۳۸

فروشگاه فرش فروردین
خریدار فرش کهنه و نو
تلفن ۶۶۱۶۵۵ و ۴۳۰۸۵

فروشگاه آرمان تلفن ۶۶۹۶۲۴
خریدار یخچال برقی و نفتی و تلویزیون و قالی و قالیچه

فروشگاه شایان ۶۶۳۳۸۱
بهترین خریدار فرش و اثاث منزل آـ۱۱۹

فروشگاه سعید سرچشمه
خرید اثاث خانگی و فرش های سنگین قیمت ۳۱۸۶۶۷ و ۴۳۴۷۶

فروشگاه بحتاری تلفن ۷۵۹۳۲۹
بهتر یز خریدا، کلیه لوازم منزل

خریدار فوری یخچال های نفتی تلفن ۴۹۳۹۲

ایران گاز
پخش گاز
۸۲۷۱۳۱
تعمیرات
۸۲۳۰۵۱ـ۵۲
همه روزه از ساعت ۷ صبح الی ۱۱ شب
نمایشگاه مرکزی خیابان شاهرضا شماره ۳۳۰

پرس گاز
گازوسنروس
غرب خیابان پهلوی
۹۶۳۰۲۱ الی ۹۶۳۰۲۵
از ۷ صبح تا ۷ شب
شرق خیابان پهلوی
۸۲۲۰۲۵ الی ۸۲۲۰۲۱
۸۲۷۲۲۴۷ـ۴۷۹۹۰
از ۷ صبح تا ۱۰ شب
تلفن مخصوص تعمیرات ۶۶۵۲۴۰

تعمیرات

تلویزیون

تعمیرگاه تلویزیون الکترون
تلفن ۷۶۳۶۸۲
تعمیر تلویزیونهای R.C.A شاوب‌لورنس، فیلیپس، سیبیرا تلفونکن و سایر مارکها با سرویس مجهز سیار در شهر و شمیرانات

تلویزیون سرویس
خاورمیانه تلفن ۳۹۱۳۷۹
تعمیر تلویزیونهای امریکائی و اروپائی R.C.A — R.T.I. دمونت ، ژنرال الکتریک فیلیپس ، بلاپونکت ، سیبیرا شاوب‌لورنس و غیره باسرویس سیار در هر نقطه تهران

شرکت تلویزیون سرویس
R.C.A — R.T.I.
آماده تعمیر تلویزیون‌های شاوب‌لورنس باسرویس سیار ۷۶۱۷۸۴ و ۷۶۵۰۲۷

تعمیرگاه نابت
تعمیر تلویزیون
R.C.A — R.T.I.
شاوب‌لورنس با تخفیف استثنائی ۶۶۹۱۷۰

تعمیرگاه مجاز شماره
۲ تلویزیون R.C.A-R.T.A
تلفن ۹۶۲۳۸۸ میدان کندی
اول خیابان تاج نبش نمازی اول شماره ۵۲

سرویس تلویزیون گارانتی
تلفن ۶۳۸۴۷۱
سرویس سیار تلویزیون های R.C.A R.T.I وشاوب لورنس‌وفیلیپس جنرال‌الکتریک سیبیرا و نصب کنور توردر تهران به‌ویژه شمیرانات در منازل
تلویزیون فوری در منزل تعمیر میشود ۹۶۰۵۴۶

صفائی رئیس سابق تعمیرگاه تلویزیون‌ایران
R.C.A — R.T.I.
تلفن ۸۲۴۴۳۳

شرکت مهندسین تلویزیون ایران
تعمیر تلویزیونها و تقویت لامپ تصویر ۶۶۱۲۳۴
تلویزیون فوری در منزل تعمیر میشود ۹۶۰۵۴۶

یخچال

تعمیرگاه یخچال وازگن
تعمیرات یخچال و کولر ۷۶۰۷۹۳

تعمیرگاه سیدحسین ۸۸۲۴۳۸
تعمیر هر نوع یخچال ، کولر ، آبسردکن، رختشوئی، آبگرمکن ۱۰۴ـ۲۰

تعمیرگاه یخچال فریجیدر
تلفن ۷۵۲۳۳۶

تعمیرگاه یخچال فریجیدر
تحت نظر متخصصین ورزیده با ۳۰ سال سابقه در مورد یخچال ضمنالوازم یدکی‌موجود
تلفن ۷۵۲۳۳۶ ۱۳ـ۱۰۵۴

کولر

جنرال
فروش و نصب انواع کولر نقد و اقساط
تلفن ۷۹۳۰۵۷

سرویس شامپیون
نصب آنتن تلویزیون و تعمیر تلویزیونهای گراندیک شاوب لورنس آر.تی.آی .بلر تلفن ـ ۶۶۴۳۰۲

موسسه فنی نگین
عامل نصب کولر سرویس و قطعات یدکی
۳۵۶۱۳۶
۱ـ۱۷ آـ۲۳۵

تعمیرگاه مجاز شماره ۱۰۱
ارنست
سرویس ، تعمیر، نصب و پخش قطعات یدکی کولر و سایر محصولات ارج شاهرضا پل‌چوبی مقابل بانک عمران تلفنهای ۷۵۹۵۹۷ و ۷۵۸۱۸۵
آـ۱۹۰

دفتر فنی سبلان
نصب کولر و کانال کشی ساختمان و دریچه تنظیم هوا
تلفن ۷۵۹۵۶۴
آـ۴۶۶

موسسه محمدی
نصب کولر کانال کشی به اقساط ۶ ماهه ۷۵۴۸۹۸
آـ۶۲۹

فروشگاههای اتومبیل

ژیان ۵۰
نقد و اقساط
حاضر برای تحویل
نمایشگاه اتومبیل امیر
میدان محمد رضاشاه
تلفنهای: ۹۵۰۰۹۰ ۹۵۹۶۶۶

نمایشگاه و فروشگاه اتومبیل توکل
خرید و فروش اتومبیل نقد و اقساط خیابان سلسبیل شمالی چهارراه سامان تلفن ۹۶۳۴۳۲
۱ـ۲۶ آـ۱۵۰

وانت پیکاپ ژیان مدل ۵۰ ـ اقساط آماده برای تحویل فوری نمایشگاه اتومبیل امیر ۹۵۰۰۹۰ و ۹۵۹۶۶۶

فروش اتومبیل

فولکس واگن
مدل ۶۸ TL بسیار تمیز به فروش میرسد تلفن : ۳۰۳۷۹۱

ب . ام . و ۱۸۰۰ مدل ۶۸
رنگ سفید با رادیو وسایر وسایل حقوق گمرکی پرداخت نشده . لطفا تلفن ۲۸۱۷۱ ویا ۸۲۶۲۸۷
۱ـ۲ آـ۲۱۶۵

بنزاس ۲۵۰ مدل ۶۶ مرتب بعلت مسافرت آماده فروش
تلفن ۷۵۷۹۲۶
۱ـ۳ آـ۱۹۱۵

بیوک اسپسیال ۶۹
آبی ـ اتوماتیک لنت چهاردر باکولر ـ رادیو ـ لاستیک دور سفیدنو سی هزار کیلومتر ۶۵۰٫۰۰۰ ریال فروخته‌میشود. تلفن صبح ۸۲۹۲۸۲ ـ عصر ۸۹۱۶۱۰
۱ـ۲ آـ۲۱۷۹

برای اتومبیل شما

فروشگاه پخش یدک
کلیه لوازم اصلی زیان رایا نازلترین قیمت دردسترس شما قرار میدهد خیابان ملت‌پاساژ بازرگانان پلاک ۶
تلفن ۳۱۴۳۱۱
۱ـ۱۰ آـ۲۲۴

FIAT
تعمیرگاه مرکز فیات
تعمیرات همه نوع اتومبیل فیات با سرویس مجهز شهباز چهارراه صفا شماره ۱۳۹ تلفن ۷۵۹۶۷۴
۱ـ۵ آـ۵۱۵

کرایه

انو لوکس
اتومبیلهای تشریفاتی با راننده برای داخل و خارج از تهران میدان فردوسی تلفن ۴۴۶۰۵ و ۸۲۱۲۷۰

ام ـ آـ اس
اتوبوس و مینی‌بوس دربست برای کارخانجات و مسافرت های دستجمعی تلفن ۹۷۰۸۱۴

کاج بار
بارکش شهر وحومه وبیمه اثاثیه منزل
تلفنهای ۶۶۱۱۱۱۱ ۴۱۱۱۱

آی.تی.تی
بهترین اتومبیل کرایه
تشریفاتی
۲۴ ساعته با راننده بدون‌راننده
فرح جنوبی ۷۵۳۴۶۳

بیل‌هیدرولیکی پوکلین برای اجاره ،خاک‌برداری کانال‌کنی تلفن ۹۵۶۸۶۰

ترانسپورت فرسائی
مجهز به تریلرهای کمرشکن ۲۶ـ۴۲ـ۵۸ـ۷۴ چرخ حمل بار های سنگین از ظرفیت ۲۰ الی ۸۰ تن . سه‌راه آذرین ـ ۹۵۳۵۴۹
۱ـ۶ آـ۱۵۵

شماره جدید تلفن های :
تهران تاکسی سرویس
۸۲۶۰۲۲ـ۸۲۷۲۵۵
انتهای خیابان ویلا شماره ۲۱۴

آریاتوریست

اتومبیل کرایه
اتومبیل‌های آخرین‌سیستم رایا راننده وبدون‌راننده درتمام ۲۴ ساعت دراختیار شما میگذارد .
تلفن ۸۲۳۱۱۵ ۸۲۳۱۱۶

جرثقیل پارس
تلفن ۷۸۶۶۲ و ۷۸۱۱۱۲
مجهز بانواع جرثقیل‌های تمام گردان برقی و هیدرولیک دکل بلند.

جرثقیل و تریلی بابک
آیزسهاور تلفن ۹۵۹۰۸۸

جرثقیل و تریلی ملك
تلفن ۹۵۰۰۶۸ و ۹۵۴۰۰۰

ماشین آلات

کارگاه صنعتی موتورکار

غلامعلی خوش‌رو
تراش فلزات وتعمیرموتورهای دیزل و ساخت ماشین‌آلات صنعتی میدان قزوین جنب گاراژ مشهد کاشی ۳۴۹ تلفن ۹۵۱۱۳۸
آـ۶۴۸

املاک و مستغلات

فروش

آژانس شایسته ۳۰۵۳۴۹
مرکز عمده معاملات در شهرو تهران و حومه

فروشنده اراضی تهران‌پارس نارمك امیری تلفن ۷۹۰۰۹۰

خانه فروشی
پهلوی حدودجردن خانه‌های ۱ طبقه و ۲ طبقه مستقلاتی آماده فروش دفتر رشیدی ۸۹۲۹۶۷
آـ۴۴۷

موسسه فنی نگین
عامل نصب کولر سرویس و قطعات یدکی
۳۵۶۱۳۶
۱ـ۱۷ آـ۲۳۵

تعمیرگاه مجاز شماره ۱۰۱
ارنست
سرویس ، تعمیر، نصب و پخش قطعات یدکی کولر و سایر محصولات ارج شاهرضا پل‌چوبی مقابل بانک عمران تلفنهای ۷۵۹۵۹۷ و ۷۵۸۱۸۵
آـ۱۹۰

دفتر فنی سبلان
نصب کولر و کانال کشی ساختمان و دریچه تنظیم هوا
تلفن ۷۵۹۵۶۴
آـ۴۶۶

موسسه محمدی
نصب کولر کانال کشی به اقـ اط ۶ ماهه ۷۵۴۸۹۸
آـ۶۲۹

فروشگاههای اتومبیل

ژیان ۵۰
نقد و اقساط
حاضر برای تحویل
نمایشگاه اتومبیل امیر
میدان محمد رضاشاه
تلفنهای: ۹۵۰۰۹۰ ۹۵۹۶۶۶

نمایشگاه و فروشگاه اتومبیل توکل
خرید و فروش اتومبیل نقد و اقساط خیابان سلسبیل شمالی چهارراه سامان تلفن ۹۶۳۴۳۲
۱ـ۲۶ آـ۱۵۰

وانت پیکاپ ژیان مدل ۵۰ ـ اقساط آماده برای تحویل فوری نمایشگاه اتومبیل امیر ۹۵۰۰۹۰ و ۹۵۹۶۶۶

فروش اتومبیل

فولکس واگن
مدل ۶۸ TL بسیار تمیز به فروش میرسد تلفن : ۳۰۳۷۹۱

ب . ام . و ۱۸۰۰ مدل ۶۸
رنگ سفید با رادیو وسایل حقوق گمرکی پرداخت نشده . لطفا تلفن ۲۸۱۷۱ ویا ۸۲۶۲۸۷
۱ـ۲ آـ۲۱۶۵

بنزاس ۲۵۰ مدل ۶۶ مرتب بعلت مسافرت آماده فروش
تلفن ۷۵۷۹۲۶
۱ـ۳ آـ۱۹۱۵

بیوک اسپسیال ۶۹
آبی ـ اتوماتیک لنت چهاردر باکولر ـ رادیو ـ لاستیک دور سفیدنو سی هزار کیلومتر ۶۵۰٫۰۰۰ ریال فروخته‌میشود. تلفن صبح ۸۲۹۲۸۲ ـ عصر ۸۹۱۶۱۰
۱ـ۲ آـ۲۱۷۹

برای اتومبیل شما

فروشگاه پخش یدك
کلیه لوازم اصلی زیان رایا نازلترین قیمت دردسترس شما قرار میدهد خیابان ملت‌پاساژ بازرگانان پلاك ۶
تلفن ۳۱۴۳۱۱
۱ـ۱۰ آـ۲۲۴

FIAT
تعمیرگاه مرکز فیات
تعمیرات همه نوع اتومبیل فیات با سرویس مجهز شهباز چهارراه صفا شماره ۱۳۹ تلفن ۷۵۹۶۷۴
۱ـ۵ آـ۵۱۵

کرایه

انو لوکس
اتومبیلهای تشریفاتی با راننده برای داخل و خارج از تهران میدان فردوسی تلفن ۴۴۶۰۵ و ۸۲۱۲۷۰

ام ـ آـ اس
اتوبوس و مینی‌بوس دربست برای کارخانجات و مسافرت های دستجمعی تلفن ۹۷۰۸۱۴

یك خانه فروشی
بمساحت ۶۴۰ متر یکطبقه ویلائی ۵ اطاق با زیرزمین و سرویس کامل لوله‌کشی‌شوفاژ و کولر آب‌برق و تلفن طالبین به تلفن ۷۷۱۵۰۸ مذاکره فرمایند .
آـ۴۳۷

۶باب خانه به مساحتهای ۱۸۰ و۱۸۵ و ۱۳۰ و۱۶۰ متر مربع به‌قیمتهای ۱۴۰و۱۴۰ و ۹۰و۸۰ هزارتومان به فروش میرسد حشمت‌الدوله غربی اطلاعات املاك ساعی پلاك ۲۰۲ تلفن ۶۶۳۰۶۷

خیابان خدایار کوچه‌منتظم خانه‌ای شمالی به مساحت۲۲۸ متر دوطبقه نوساز دارای ۶ اطاق ودو هال بزرك با تمام وسایل و اف اف بدون واسطه دویست هزار تومان به فروش میرسد . تلفن ۶۶۴۴۰۱
آـ۲۰۵۱ ۱ـ۲

چهارطبقه فروشی
آپارتمان مستقلاتی
در بهترین محل شمیران
شخصی و مهندسی‌ساز
نزدیك پهلوی بالاتر از هتل‌هیلتون باشوفاژ آماده‌آب تهران برق قوی هر طبقه‌دارای چهار بالکن با چشم‌اندازهای قشنگ سه اطاق خواب‌کنجه‌دار اطاق خدمه انبارچه حمام و آشپزخانه لوکس باسالن‌نهارـ خوری و هال سرهم قیمت‌حدود نهصد هزارتومان با ۱۲۰۰متر زیربنا تلك قیمت ملك بقیه نقدی است برای دیدن رجوع فرمائید لاله‌زار ۳۱۹۷۸۴ به : بنگاه کوشان
آـ۴۴۰۶

مستغل فروشی
دو طبقه‌هرطبقه‌سه‌اطاق‌خواب پذیرائی ناهارخوری ـ هال ـ اطاق مستخدم ـ سرویس کامل آب و برق ـ ۴۲۲متر مساحت ـ ۵۰۰ متر زیربنا تجریش ـ خیابان پهلوی ـ مقابل پمپ بنزین ـ خیابان یکتا کوچه هوشنك ـ کاشی ۱۴ مراجعه شود .
آـ۴۱۰۸

خانه فروشی ۲۸۰ هزار تومان
خیابان سلطنت‌آباد کوی ضرغام (مهران) ۳۹۰متر با بنای یك طبقه مهندسی‌ساز دارای سالن ونهارخوری سه اطاق خواب انبارچه دوزیرزمین مسکونی آشپزخانه و حمام لوکس اتومبیل وارد حیاط میشود با آب تهران برق‌وتلفن برای دیدن رجوع‌فرمائیدلاله‌زار ۳۱۹۷۸۴ به: بنگاه کوشان
۱ـ۲ آـ۴۴۰۲

خانه فروشی
یك باب منزل‌سه‌طبقه دارای ۲۱اطاق مجهزبتمام‌وسائل‌وتلفن مستقل جهت فروش یا اجاره دربست و یا جداگانه موجود است . انتهای امیرآبادشمالی تلفن ۶۳۱۸۴۹
آـ۶۴۹

ویلا فروشی
چند دستگاه ویلامدرن شخصی‌ساز به‌فروش میرسد
۷۶۴۹۷۳

اوکازیون فروش فوری ویلای یك طبقه فروشی
یکهزارمتر با گل‌کاری اشجار زینتی بنای مهندسی شخصی با شوفاژ آماده و تلفن و آب تهران پنج‌اطاق و هال‌آشپزخانه و حمام لوکس اطاق خدمه‌مجزا در بهترین محل مبارك‌آباد شمیران نزدیك‌خیابان‌سلطنت‌ـ آباد رجوع فرمائید لاله‌زار ـ ۳۱۹۷۸۴
به : بنگاه کوشان
آـ۴۴۰۴

ویلای فروشی بعلت مسافرت
ویلائی بمساحت ۳۱۸ متر با ۲۴۷ متر زیربنا دارای دواطاق خواب سالن بزرك ناهارخوری وپذیرائی هال وسیع اطاق مستخدم ، آب ، برق ، تلفن، شوفاژ ، کولر ، نما ودیوارها وکف سنگ‌مرمر واقع در قلهك خیابان نوبهار کوی مهشید کوچه تقوی پلاك ۱۵ تلفن ـ ۸۶۳۶۳۰ بمبلغ ۲۸۵ هزارتومان بفروش میرسد طالبین به محل یا تلفن رجوع فرمایند .
۱ـ۶ آـ۴۲۵۲

باغ فروشی

چند قطعه باغ

با آب و برق بر جاده شهریار به فروش میرسد . تلفن
آـ۹۴۸ ۱ـ۱۰

سلطنت‌آباد حوالی ارم ۴
ویلا کاملا مهندسی‌وشخصی‌ساز مساحت یك هزار متر بنا۵۵۰ متر ۸ اطاق بزرك شوفاژ کولر . استخر گلخانه آب . برق فیش تلفن۶۵۰ هزارتومان نقد و معاوضه ۸۲۶۲۳۰
آـ۵۷۵

زمین فروشی
دوقطعه زمین مرغوب
درخیابان آصف و پسیان جاده پهلوی بدون واسطه به فروش میرسد تلفن ۹۷۴۵۴۴

هرجا سخن از زمین است نام
ملاردویلا
میدرخشد
زمینهای ملاردویلا واقع در جنوب اتوبان کرج و جنوب‌غربی جاده قدیم‌تهران کرج با کمترین فاصله‌ازمرکز شهر تفکیك‌شده قطعات۱۵۰۰ متری بیالا با آب‌لوله‌کشی برق اسفالت خیابان‌بندی‌ودرختکاری با میادین بزرك و بلوارهای زیبا باسلوب صحیح هر قطعه دارای سند مالکیت اختصاصی که از طرف‌مردم‌درحال‌ساختمان وآبادانی بیشتر میباشد .
باتمام مزایای انحصاری نقد و اقساط و نصف قیمت زمین های مشابه بدون هیچگونه مخارجی از قبیل کمیسیون حق‌العمل و غیره
سرویس برای دیدن زمین آماده است ـ نماینده فروش زمینهای ملارد ویلا آژانس شایسته تلفن ۳۰۵۳۴۹
آدرس ازاسلامبول اول لاله‌زار نو . مقابل سینما متروپل طبقه دوم آژانس شایسته .
آـ ۳۴۶

هرجا سخن از زمین است نام
ملاردویلا
میدرخشد
زمینهای ملاردویلا واقع در جنوب اتوبان کرج و جنوب‌غربی جاده قدیم‌تهران کرج با کمترین فاصله‌ازمرکز شهر تفکیك‌شده قطعات۱۵۰۰ متری بیالا با آب‌لوله‌کشی برق اسفالت خیابان‌بندی‌ودرختکاری با میادین بزرك و بلوارهای زیبا باسلوب صحیح هر قطعه دارای سند مالکیت اختصاصی که از طرف‌مردم‌درحال‌ساختمان وآبادانی بیشتر میباشد .
باتمام مزایای انحصاری نقد و اقساط و نصف قیمت زمین های مشابه بدون هیچگونه مخارجی از قبیل کمیسیون حق‌العمل و غیره
سرویس برای دیدن زمین آماده است ـ نماینده فروش زمینهای ملارد ویلا آژانس شایسته تلفن ۳۰۵۳۴۹
آدرس ازاسلامبول اول لاله‌زار نو . مقابل سینما متروپل طبقه دوم آژانس شایسته .
آـ ۳۴۶

زمین فروشی به مساحت۵۰۰ متر مربع دونبش برجاده‌قدیم شمیران نزدیك پیچ‌شمیران با جواز ساختمان‌مغازه وآپارتمان هفت‌طبقه طالبین به تلفن های ۷۵۹۵۷۷ و ۷۵۲۶۲۷ مراجعه فرمایند .
۱ـ۲ آـ۱۹۳۱

زمین وباغات میوه در شهریار وکرج با آب و سند مالکیت‌زمین‌ازمتری ۳۰ ریال وباغ از متری ۷۰ ریال ببالا تلفن : ۹۷۱۸۵۹

یك قطعه زمین دو نبش جنوبی بمساحت ۶۱۲ متر واقع در دروس شمیران بر مرودشت بفروش‌میرسد۷۷۵۸۲۵ و ۷۷۰۲۴۱

بر خیابان فرانسه
در بیست‌قدمی‌چهارراه‌امیراکرم زمین سه‌بر با ساختمان حدود ۲۰۰۰ متر مربع با امکان تفکیك‌به‌دو قطعه کوچك وبزرك به فروش میرسد طالبین‌به‌تلفن ۶۳۳۰۳۴ مراجعه فرمایند .
آـ۲۰۳۳ ۱ـ۲

خیابان گمرك
پانصدمتر زمین محصور ساختمانی نقدا یا باتومبیل‌مدل بالا معاوضه میشود تلفن ـ ۶۶۱۳۷۲ از ۵تا۸ بعدازظهر
۱ـ۳ آـ۶۵۲

فروش و سرقفلی

اطلاعیه

مدرن‌ترین مغازه عادر بهترین مکان جهت استفاده سوپر مارکت ، دانسینك، کلوب نفریحات ثریا، لوکس‌فروشی، اغذیه فروشی ، بوتیك‌ومشاغل دیگر با تلفن های ـ تماس حاصل نمایند.
۸۲۸۷۵۵ و ۸۲۴۴۸۶

تهران‌نو مقابل پمپ بنزین یکباب مغازه واگذار میشود
۷۹۱۶۴۵
آـ۵۰۴

یکباب مغازه بزرك
درخیابان فادری‌چهارراه یوسف آباد واگذار میشود تلفن ۶۶۴۶۸۳
آـ۲۰۴۱ ۱ـ۳

بوتیك مجهز بوسائل کار وموجودی جنس مد روز بعلت مسافرت به قیمت فوق‌العاده مناسب فروخته میشود ازساعت ۸ الی ۱۰ صبح تلفن ۶۲۲۲۸۹
آـ۵۹۷ ۱ـ۳

نزدیك بسینما مولن‌روژ
۳باب زیرزمین با حیاط‌واگذار میشود ۷۵۵۳۳۳
آـ۵۳۰

مطب با سابقه با امکان توسعه برای کلنیك‌بعلت مسافرت واگذار میشود.
تلفن ۶۶۰۱۰۱
آـ۵۸۸

ولنجك
علی‌آباد محمودیه خریداریم ـ ۸۹۰۱۵۰ لطفی

اراضی دره قشلاق و کوی مکانیرو سعادت‌آباد خریداریم
۶۴۳۴۰۶
آـ ۱۸

اراضی عباس‌آباد راخریداریم بازرگانی ملك تلفن۷۵۶۶۵۱
۱ـ۲۶ آـ۹۴۱۸

اراضی مهران مبارك‌آباد کاظم‌آباد . ونك راخریداریم دفتر املاك تاج تلفن ۷۷۵۳۰۵
۱ـ۲۱ آـ ۲۴۷

زمینهای تجارتی را
در هرنقطه‌تهران وحومه خریدار و فروشنده‌ایم
تلفن ۴۲۳۹۰
۱ـ۲۶ آـ۱۰۳۲۹

اراضی کردان جاده قزوین جاده‌کرج خریداروفروشنده‌ایم
تلفن ۴۲۳۹۰
۱ـ ۲۶ آـ ۴۲۰

خرید عباس آباد کوهك جنت‌آباد سرخه آباد ملارد کرج ۶۶۶۲۰۳

زمین سعادت‌آباد مکانیرـ کیشا فوری خریداریم
۶۶۱۳۷۷

زمینهای راه کرج واطراف خود کرج‌راخریدار داریم ۳۱۰۱۶۹ و ۳۱۰۱۶۸
آـ۱۹۵ ـ۵ـ۲۰

ساختمان مشتمل پرده‌دستگاه
آپارتمان ۵ اتاقه بایك‌زیرزمین سراسری کاهلا مجهزباشوفاژ و دوشماره تلفن در خیابان شاهرضا نزدیك پیچ شمیران جهت اجاره یکجا آماده است خواستاران بتلفن ۳۰۲۶۶۶ مراجعه فرمایند .
۱ـ۲ آـ ۲۱۳۱

خانه اجاره
خیابان وزراء منزلی
دربست ۸ اطاق در ۲ طبقه مستقل اجاره ۶۲۰۷۹۳
۱ـ۳ آـ۵۷۸

فلکه دریان نو
خیابان رویا شماره ۲۴ طبقه دوم ۴ اطاق با سرویس کامل ۷۵۵۳۳۳
۱ـ۵ آـ۵۲۹

خیابان فیشر آباد
۲۶ اطاق با شوفاژ جهت دفاتر بازرگانی یکجا و یا بصورت ۴ و ۵ اطاق جداگانه اجاره داده میشود ۸۲۳۶۳۳ داخلی ۲۲

در فرح شمالی
طبقه دوم دارای ۴ اطاق با سرویس کامل بدون تلفن به عده‌ای کم جمعیت ماهانه ۸۵۰ تومان اجاره داده میشود
۷۶۲۳۱۹
آـ۶۱۵

خریداری میشود

کوهك کوهك کوهك
خریداریم گلکار یزدی۹۵۶۶۰۶

دفتر یزدی
کوهك ـ پونك ـ باغ فیض خریداریم .
تلفن ۹۷۴۱۳۸

دفتر پارس اراضی داخل طرح عباس آبادرا خریدار است تلفن .
۷۶۱۰۵۸

زمینهای جنت‌آباد باغ فیض پونك حسین‌آباد حسن آباد حاجی‌آباد کن‌کوهك خریداریم
ثلاث ۹۷۰۸۱۸
آـ۸۱۵۶

خریدار زمین‌افسریه
۷۹۳۳۴۶

زمینهای افسریه‌خریداریم
۷۹۱۳۵۹

اراضی کوهك جنت آباد هاشمی‌ام ـ ام ـ سی‌خریداریم تلفن ۹۷۰۹۴۵

اراضی باغ فیض جنت‌آباد حسن‌آباد به‌قیمت عالی‌خریداریم
۹۷۳۰۸۰

اراضی عباس آباد نقدا فوری خریداریم دفتر اندیشه ۷۶۱۷۴۷

زمینهای زعفرانیه دره‌قشلاق میکانیر و سعادت‌آباد فرحزاد خریداریم بازرگانی جلالی خیابان‌پهلوی تلفنهای ۶۴۶۴۱۱ و ۶۴۴۱۹۳

خریدار زمین تهران پارس
۷۹۳۰۲۰

خریدار زمین تهران‌پارس‌ـ ۷۸۱۹۲۶

اراضی باغ فیض حسن‌آباد جنت‌آباد و هاشمی وردآورد یافت‌آباد خریداریم‌تلفن جدید حسین کلهر ۹۶۳۴۳۲

زمینهای از وصفنار الی رباط‌کریم بر جاده ساوه و حومه را خریداریم تلفن ۹۶۱۸۶۹
آـ۶۲۳

خرید اراضی مبارك‌آباد
شمس‌آباد ـ کاظم‌آباد‌ـمجیدیه ۷۷۰۹۵۹
آـ۳۹

اپارتمان اجاره
۶ دستگاه‌آپارتمان چهار اطاقه با لوازم مدرن (شوفاژ تهویه . آسانسور) در خیابان پهلوی بالاتر از پارك ساعی یکجا ویاجداگانه اجاره داده‌میشود به تلفن های ۸۸۱۳۶۵ و ۳۰۲۴۷۶ مراجعه شود .
آـ۵۲۱

آپارتمان اجاره‌ای ساختمان شهباز بش فرصت وثریا پلاك۱۲۹
چند دستگاه آپارتمان ۴ وه اطاقه و یك زیرزمین ۵۰۰ متری با دو آسانسور و تهویه مطبوع (فنکوئل) با تلفن برای مطب یا دفتر کار اجاره داده میشود طالبین‌به تلفن ۸۲۷۶۱۹ یا به محل مراجعه نمایند .

ساختمان اجاره
قابل توجه ادارات دولتی و موسسات ملی
ساختمانی واقع در خیابان چرچیل ۷ طبقه دارای ۷۰ اطاق ودو نمایشگاه بزرك و انبار با برق و آب و ۵۰ شماره تلفن داخلی و تهویه مطبوع و آسانسور یکجا و در دو قسمت اجاره داده میشود .
تلفن ۳۱۱۸۰۱ ـ ۳۱۱۳۸۰
آـ۱۸۲۵ ۲ـ۱

ساختمان مشتمل‌پرده‌دستگاه
آپارتمان ۵ اتاقه بایك‌زیرزمین سراسری کاهلا مجهزباشوفاژ و دوشماره تلفن در خیابان شاهرضا نزدیك پیچ شمیران جهت اجاره یکجا آماده است خواستاران بتلفن ۳۰۲۶۶۶ مراجعه فرمایند .
۱ـ۲ آـ ۲۱۳۱

خانه اجاره
خیابان وزراء منزلی
دربست ۸ اطاق در ۲ طبقه مستقل اجاره ۶۲۰۷۹۳
۱ـ۳ آـ۵۷۸

فلکه دریان نو
خیابان رویا شماره ۲۴ طبقه دوم ۴ اطاق با سرویس کامل ۷۵۵۳۳۳
۱ـ۵ آـ۵۲۹

خیابان فیشر آباد
۲۶ اطاق با شوفاژ جهت دفاتر بازرگانی یکجا و یا بصورت ۴ و ۵ اطاق جداگانه اجاره داده میشود ۸۲۳۶۳۳ داخلی ۲۲

در فرح شمالی
طبقه دوم دارای ۴ اطاق با سرویس کامل بدون تلفن به عده‌ای کم جمعیت ماهانه ۸۵۰ تومان اجاره داده میشود
۷۶۲۳۱۹
آـ۶۱۵

خریداری میشود

کوهك کوهك کوهك
خریداریم گلکار یزدی۹۵۶۶۰۶

دفتر یزدی
کوهك ـ پونك ـ باغ فیض خریداریم .
تلفن ۹۷۴۱۳۸

دفتر پارس اراضی داخل طرح عباس آبادرا خریدار است تلفن .
۷۶۱۰۵۸

زمینهای جنت‌آباد باغ فیض پونك حسین‌آباد حسن آباد حاجی‌آباد کن‌کوهك خریداریم
ثلاث ۹۷۰۸۱۸
آـ۸۱۵۶

خریدار زمین‌افسریه
۷۹۳۳۴۶

زمینهای افسریه‌خریداریم
۷۹۱۳۵۹

اراضی کوهك جنت آباد هاشمی‌ام ـ ام ـ سی‌خریداریم تلفن ۹۷۰۹۴۵

اراضی باغ فیض جنت‌آباد حسن‌آباد به‌قیمت عالی‌خریداریم
۹۷۳۰۸۰

اراضی عباس آباد نقدا فوری خریداریم دفتر اندیشه ۷۶۱۷۴۷

زمینهای زعفرانیه دره‌قشلاق میکانیر و سعادت‌آباد فرحزاد خریداریم بازرگانی جلالی خیابان‌پهلوی تلفنهای ۶۴۶۴۱۱ و ۶۴۴۱۹۳

خریدار زمین تهران پارس
۷۹۳۰۲۰

خریدار زمین تهران‌پارس‌ـ ۷۸۱۹۲۶

اراضی باغ فیض حسن‌آباد جنت‌آباد و هاشمی وردآورد یافت‌آباد خریداریم‌تلفن جدید حسین کلهر ۹۶۳۴۳۲

زمینهای از وصفنار الی رباط‌کریم بر جاده ساوه و حومه را خریداریم تلفن ۹۶۱۸۶۹
آـ۶۲۳

خرید اراضی مبارك‌آباد
شمس‌آباد ـ کاظم‌آباد‌ـمجیدیه ۷۷۰۹۵۹
آـ۳۹

پیمانکاری. تهیه‌نقشه‌های
ساختمانی تعمیرات اساسی تبدیل خانه‌های قدیمی ساز به مدرن تلفن ۷۵۵۰۱۵

MISCHLER
میشلر
سرما گرما ونوراز کرکره چوبی میشلر عبورنمیکند، پرده چوبی میشلر در عین زیبائی درمقابل‌سرقت‌مقاوم بوده و بصورت حفاظ قفل خواهد شد

BW
پارکت
فرش چوبی ایران‌باختمان شما جلوه خاصی‌میبخشد روی‌پارکت BW آتش‌سیگار جوهر. اسید و سایر مواد شیمیائی اثر ندارد .
نمایشگاه‌پارکت BW وپرده کرکره میشلر خیابان شاهرضا کوچه فتوحی
تلفنهای :
۶۶۹۳۹۰ ـ ۶۶۰۳۰۷ ـ ۶۶۹۵۹۶

تزئینات‌ساختمان‌باقساط
پرده پارچه ـ کاغذ دیواری پرده کرکره به اقساط تلفن ۳۱۵۶۸۰
۱ـ۸ آـ۴۶۸

لوله‌بازکنی
شهناز وشرق ۷۵۳۷۶۶
شمیرانات ۸۴۰۶۰
آـ۱۹۴

لوله بازکنی فاضل آب
سرویس منظم مسعود
بلوار تلفن ۶۶۴۴۸۵

رفع گرفتگی هرنوع لوله‌ساختمانی
باه ستگاه وتراکم هوا ـ تلفن ۷۸۷۲۷

لوله بازکنی فاضل

نیازمندیها

تلفنهای ۳۱۱۲۲۰ـ۳۱۱۲۲۴

فروشنده تامین

خرید و فروش هر نوع شماره تلفن به تلفن ـ ۸۲۰۸۴۱

معاملات پول

پول موجود

پول با سود بانکی موجود تلفن ۸۲۲۶۵۹

پول۱۵ر۱ شاهی ۶۲۴۸۷۳

خانه پول فرح شمالی مرکز معاملات پول تهران ۷۷۱۳۸۸

ازیك میلیون ریال به‌بالا موجود پاکپور ۶۶۴۶۱۸

پول نومانی دوشاهی همیشه موجود ۸۲۸۰۹۰

پول باسود بانکی ۴۸۴۶۳

پول در مقابل ماشین خانه فوری میدهیم تلفن ۶۳۰۷۹۴

پول مورد نیاز

پول نیازمندیم ۸۲۶۲۳۰

پول ۱۵٪ نیازمندیم ۴۸۴۶۳

۳۰۰ تا ۳۵۰هزار تومان پول در مقابل ملك دومیلیون‌یم تومان آرزوی نیازمندیم ۶۲۱۴۴۹ آ ۴۱۹ آ ۱۴

قبوض

مژده مژده

فرش کهنه‌و نو صادراتی وقبوض بانك کارگشائی را موسسه ۱۱۱ واقع‌در بهارستان جنب فنادی یاس خریداری مینماید. تلفن ۳۹۱۵۰۰

خریدار قبوض اصلاحات ۶۶۴۶۱۸

اگر فرش در بانك کارگشائی دارید

اگر قصد فروش یا تعویض دارید اگر از قیمت حقیقی آن بی‌اطلاعید اگر پول در مقابل قبض لازم دارید تلفن۲۳۴۸۲ فورا تماس بگیرید

استخدام

برای استخدام باید کاری بدانید

در سال ۴۹ بیش از ۵ هزار نفر با مساعدت ما فقط با پرداخت ۱۰ تومان ورودیه به جای ۱۵۰ تومان‌شهریه به ماشین نویسی ۴۰ تومان وردویه به جای ۹۰۰ تومان شهریه منشی‌گری ۴۰ تومان ورودیه به جای ۶۰۰ تومان شهریه دفترداری دوبل وحسابداری‌عالی را فراگرفته با اخذ گواهینامه رسمی در موسسات استخدام شده‌اند

امسال نیز شمامیتوانید بدون دادن شهریه در یکی از رشته‌های بالا شرکت نموده با دریافت گواهینامه رسمی خود را آماده استخدام نمائید این تخفیفات به مناسبت سالگرد افتتاح و معرفی هرچه بیشتر می‌باشد داوطلبان در هر سن و هر میزان تحصیلاتی پذیرفته میشوند.

هرچه زودتر به میدان فردوسی آموزشگاه بازرگانی اقتصاد تلفنهای ۸۲۸۴۲۶ و ۸۲۸۴۸۷ مراجعه نمائید

بانوان و دوشیزگان

با توجه‌به احتیاج‌مبرم‌موسسات به منشی و بایگان و ماشین نویس روزانه و کمبود افراد متخصص در حرفه‌های فوق در زمان حاضر گروه فرهنگی نواندیش برای نرم شبانه در رشته‌های فوق نام نویسی مینماید وبرای فارغ‌التحصلان شغل مناسبی را تضمین می‌نماید خیابان قدیم شمیران سه‌راه تخت جمشید خیابان آمل شماره ۸۴ تلفن۷۵۲۴۹۰ آ۴۶۱

ماشین نویس فارسی ،لاتین مرد آشنا به زبان انگلیسی و مکاتبات تجاری با حداقل دو سال سابقه کار موردنیازاست، لطفا به کارگزینی شرکت سهامی جیپ واقع در خیابان آبکاتان مراجعه فرمائید .

۱ـ۳ آ ـ۳۵۱۲

دوشیزه یا بانو سکرتر ورزیده مورداحتیاج‌است خیابان شاه روبروی سینما نیاگارا ساختمان بیوك یزدی طبقه‌سوم شرکت ایسافو تلفن ۴۱۳۲۲ آ ـ۶۱۶

SITUATION VACANT JOB OPPORTUNITY available — men between the ages of 21 and 35; must speak English. Apply at AB ALI COUNTRY CLUB and CASINO, between 8 p.m. and 11 p.m.

کارخانجات تولیدی الکترو مهر به افراد زیر نیازمند است .

۱ـ کارگر استادکار قالب ساز

۲ـ کارگر لوله‌کش ماهر

۳ـ کارگر متخصص برق

۴ـ کارگر درپو پنجره‌ساز ماهر

واجدین شرایط به نشانی کارخانجات الکترو مهر واقع‌در جاده ساوه کیلو متر ۱۱ مراجعه نمایند .

۱ـ۲ آ ـ۴۰۳۴

یك خانم مسن برای منشی مطب تلفن :۴۲۴۴۵ آ ـ۴۰۸ ۱ـ۳

یکصد نفر دوشیزه و بانو که سنشان از ۱۸ سال کمرو ۲۵ سال بیشتر نباشد برای کار با ماشین‌آلات طبقه‌بندی‌و بسته‌بندی چای‌پیمانکاری مورد نیاز است .

داوطلبان همه روزه‌از ساعت ۱۰ تا ۱۲ به آدرس امین‌آباد شهرری اداره نظارت بر امور بسته‌بندی و انبارهای شرکت سهامی چای ایران مراجعه نمایند .

۱ـ۷ آ ـ۳۸۲۶

قابل توجه داوطلبان

استخدام

کلاس کمك مهندسی

رادیو تلویزیون و نقشه کشی

را در لابراتوار الکترونیکی

حسابداری منشیگری و ماشین‌نویسی را

تا اخذ گواهی‌نامه رسمی فرا گرفته و با معرفی ماستخدام شوید .

شاه‌رضا ـ (نزدیك میدان فردوسی) بیش ایرانشهر

آموزشگاه آفرین تلفن ۴۲۲۷۲

تراشکار درجه یك

قالبساز حداقل ده سال سابقه کار نیازمندیم تلفن ۲۱۴۱۰ـ ۶۶۶۴۱۷

آ ـ۲۰۴۳ ۱ـ۳

سکرتربرای دفتر مهندسین مشاور استخدام میگردد صبحها به‌تلفن ۴۸۰۴۵ آ ـ۶۲۵

استخدام راننده

یکی از موسسات تولیدی برای کاردر شهرستانها تعدادی راننده باسابقه که دارای سواد گواهینامه پایه دو همگانی ـ ضامن و معرف معتبر باشند استخدام مینماید .

داوطلبین میتوانند روزیکشنبه ۲۹ فروردین ماه جاری بین ساعت ۹ تا ۱۱ صبح به‌نشانی خیابان آیزنهاور چهارراه‌خوش کوچه برق شهاب شماره یك مراجعه نمایند .

آ ـ۴۴۳۰

کارگاه سد شاه‌عباس کبیر احتیاج به تعدادی کارگرنقاش ساختمان دارد از داوطلبان تمنا میشود مستقیما بکارگاه سد واقع در ۱۰۰ کیلومتری‌اصفهان از طریق جاده نجف‌آبادمراجعه کنند .

شرکت‌ساسر

۱ـ۲ آ ـ ۶۳۸

فروشنده فنی

باسابقه کار در رشته بازاریابی و تسلط کامل بزبان انگلیسی برای مراجعه به کارخانجات و سازمانهای مختلف تمام وقت استخدام میشود . داردندگان مدرك دانشگاهی یا برابر در رشته فنی حق تقدم دارند .

تلفن ۶۲۸۱۴۹

آ ـ ۶۳۹

لانکستر فرانسه

نمایندگی کل لانکستر فرانسه در ایران یکنفر بانو یا دوشیزه باشرایط زیراستخدام مینماید :

۱ـ حداقل تحصیلات حدود دیپلم

۲ـ داشتن تخصص‌درزیبائی

۳ـ قادر بانجام مسافرتهای کوتاه‌مدت بشهرستانها

۴ـ خوش‌بیان ـ خوش برخورد ـ خوش‌پوش‌ازداوطلبان خواهشمند است همه‌روزه بدفتر نمایندگی کل واقع در خیابان ویلای شمالی جنب کلیسای ارامنه ساختمان ۳۴۵ طبقه چهارم مراجعه نمایند .

۱ـ۲ آ ـ ۶۴۵

یك سکرتر با آشنائی کامل به‌مانین‌نویسی فارسی ولاتین و آشنائی کامل به‌زبان انگلیسی مورد‌نیاز است تلفنهای ۷۶۱۲۷۸ و ۷۶۲۴۶۱

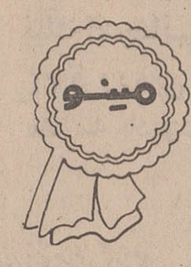

شرکت سهامی خوراك وابسته

بگروه صنعتی مینو

جهت مدیریت داخلی شعبات خود در شهرستانهای بابل ـ رشت ـ اصفهان‌وآبادان‌بافرادی با مشخصات زیر احتیاج دارد.

۱ـ حداکثر سن ۲۵ سال .

۲ـ داشتن دیپلم کامل متوسطه در رشته ریاضی .

۳ـ دارا بودن برك خاتمه خدمت ویا معافی دائم غیر ـ پزشکی .

۴ـ داشتن تضمین کافی یا ضامن معتبر و حسن‌شهرت .

۵ـ سپردن تضمین کار در شهرستان مربوطه بمدت‌سه سال .

داوطلبان پس‌از دیدن دوره تعلیماتی که بین ۶ تا ۹ ماه طول خواهد کشید درشهرستان مورد نظر با حقوق مکفی بکار مشغول خواهند شد .

واجدین شرایط میتوانند برای انجام مصاحبه از ساعت۹ صبح الی ۱ بعدازظهر و ۳الی۵ بعدازظهر روز دوشنبه۳۰ر۱ر۵۰ به ساختمان مرکزی مینو کیلومتر ۱۴ جاده شمالی کرج مراجعه نمایند .

آ ـ ۴۰۱۴

یکنفر مهندس راه و ساختمان که آشنائی کامل بزبان انگلیسی و حداقل ۵ سال سابقه کار داشته باشند مورد نیاز است کسانیکه سابقه کاردرسد سازی داشته و بزبان آلمانی تسلط کامل‌داشته باشند حق تقدم دارند متقاضیان به راهنمای شماره ۵۵۵ اطلاعات مراجعه نمایند .

برای هروقتی که بیکارید استخدام شوید

به آقایان علاقمند بفرا گرفتن ارك الکترونیك گیتار الکترونیك جاز خارجی و آکاردئون بعداز مصاحبه کوتاه حضوری وباسپردن تعهد وتضمین (برای حداقل سه ماه کار و هر وقتی که بیکارید) دوره نواختن سازهای مذکور مجانا تدریس خواهد شد همچنین سازهای‌ذکر شده برای‌تمرین وفراگرفتن‌مجانادراختیار قبولشدگان قرار خواهد گرفت . لطفا قبلا برای تعیین‌وقت‌مصاحبه‌باتلفن ۷۵۹۱۰۰ تماس حاصل نمائید .

آگهی استخدام

سازمان بابك نماینده کل بیمه ایران شعبه اصفهان به منظور گسترش بیشتر امر بیمه دراستان اصفهان تعداد۱۰ نفر دختر و پسر دیپلمه را از طریق مصاحبه به همکاری‌دعوت مینماید .

خواهشمند است علاقمندان با در دست داشتن یك قطعه عکس به دفتر بابك واقع در خیابان کمال اسمعیل سه‌راه ستاری مراجعه فرمایند .

۱ـ۲ آ ـ۳۴۸۰

شرکت ساختمانی‌جهت انبار فنی احتیاج به چند جوان دیپلمه که‌خدمت وظیفه راانجام داده باشند دارد داوطلبین به تلفن ۸۲۴۵۹۱ رجوع‌فرمایند .

۱ـ۳ آ ـ۱۵۶۵

شرکت چینی‌سازی‌پارس

جهت تکمیل کادر فنی کارخانه خودواقع درشهرستان رشت احتیاج به عده‌ای جوان تحصیل‌کرده با شرایط ذیل دارد .

۱ـ حداکثر سن ۳۰ سال

۲ـ تحصیلات دیپلمه‌منوسطه (دیپلمه فنی رشته سرامیك) ارجحیت دارند .

۳ـ معافیت دائم یا دفترچه پایان خدمت .

۴ـ تضمین کافی. متقاضیان پس از مصاحبه و امتحان‌برای مدت شش ماه جهت‌کارآموزی به کشور ژاپن اعزام خواهند شد . آدرس تهران خیابان سی‌متری عباس‌آباد شماره۲۴۵ آدرس رشت جنب دادگستری شرکت ساختمانی بوسار

۱ـ۱۲ آ ـ۵۵۱

استخدام با تضمین درآمد قابل توجه

۱ـ آیا فردی پرانرژی و خوش‌برخورد؟

۲ـ آیا مایلید که درآبه دوستان فراوانی داشته‌باشید ؟

۳ـ آیا به لباس پوشیدن و سروضع خود اهمیت میدهید؟

۴ـ آیا میدانید که ۵۰در صد آگهیهای استخدام در روزنامه‌های کثیرالانتشار کشور برای حرفه بازاریابی و فروشندگی است ؟

گروه فرهنگی نواندیش برای رشته بازاریابی وفروش داوطلب میپذیرد . پس ازاقدام دوره گواهی نامه رسمی داده میشود وماکار شما راصددرصد تضمین میکنیم .

نشانی خیابان‌قدیم‌شمیران‌ـ تخت‌جمشید ـ خیابان آمل شماره ۸۴ تلفن ۷۵۲۴۹۰

آموزشگاهها

آموزشگاه‌ماشین‌نویسی

بیژن

میدان ژاله

تعلیم رانندگی

هنرستان فنی برستو

مرکز آموزش صحیح‌رانندگی، مکانیکی ـ ترافیك مجهز به بهترین و مدرنترین وسایل آموزشی با مربیان ورزیده و بدون اتلاف وقت با مزینه کم

نشانی: چهارراه کمرکشهبور تلفن: ۲۳۹۱۶

تدریس خصوصی

ریاضی طبیعی ادبی زبان امور دانشجوئی دانشگاه تهران ۴۷۰۶۷

انگلیسی شورت‌هند ماشین نویسی توسط بانوی انگلیسی ۴۷۱۴۱

کلیه دروس ریاضی ششم ریاضی

تلفن ۷۸۱۷۷۶

۱ـ۱۰ آ ـ۱۷۴۷

تدریس کلیه دروس‌دبیرستانی توسط دانشجویان دانشگاه آریامهر تلفن ۹۷۶۹۸۳

یکساعت و نیم ۳۰۰ ریال ریاضی دانشگاه و دبیرستان فیزیك شیمی زبان دانشجوی فنی ۶۶۷۷۱۲

آ ـ ۲۰۸۵ ۱ـ۲

آگهیهای متفرقه

شرکت نریمیان

وارد کننده قطعات ژیان

با تخفیف واقعا نمایان

۴۲۲ شصت دستگاه ژیان فروش رفت تلفن ۹۵۰۱۱۱

پذیرفته شدن در کنکور

جنرال تل

تضمین واقعی وارد

۲۲۰ تومان

لاله‌زار ۱۱۲

جنرال تلفن ۳۱۴۷۹۱ ۳۱۴۸۴۰

اسناد لاوصول خریداریم ۳۵۱۶۱۷

تخم گل فروشی‌تقوی

بهترین گلهاوسموم‌آفات وکودهای شیمیائی‌مقابل مجسمه میدان ارك تلفن ۲۵۹۷۸

مسافرخانه شاه‌پسندنوخیابان امیریه نرسیده به فلکه راه‌آهن پلاك ۱۸۴۶ به‌مدیریت فرامرز جهانگیر تلفن۵۳۷۶۵

آ ـ۱۰۳۲۴ ۱ـ۲۰

قابل توجه شرکت ها وبازرگانان

این موسسه حاضر است امورات حسابداری وحسابرسی و حسابداری صنعتی شما را بنحو احسن انجام‌دهد۳۱۰۷۸۸

آ ـ ۴۲

کلیه مصالح ساختمانهای تخریبی خریداریم تخریب ـ هرگونه ساختمانهای آجری و بتونی پذیرفته میشود تلفن ـ ۵۳۱۲۵ ـ ۵۴۶۰۲

آ ـ ۲۱۹۷ ۱ـ۳۰

سرویس نومان

Naumann

چرخهای خیاطی وگلدوزی

تلفن : ۶۶۲۵۴۵

مژده‌بدانندگان پیانو

نوك دقیق پیانو

بادستگاه‌الکتروپیك

تلفن : ۶۶۱۰۴۷

قابل توجه مرغداران تولید نسده تخم‌مرغ‌روز

این شرکت بنا به پیشنهاد عده‌ای از مرغداران به منظور توزیع صحیح تخم مرغ وتنظیم بازار این کالا توافق نموده‌طی قراردادهای جداگانه با تولید کنندگان مشترك اقدام به توزیع تخم‌مرغ نماید لذا از عموم همکاران تولید کننده تخم‌مرغ روز که علاقمند به همکاری و شرکت دراین امر میباشند دعوت مینماید تا در ساعت ۳ بعد از ظهر روز سه‌شنبه ۳۱ر۱ر۵۰ در دفتر شرکت واقع در کیلومتر ۱۸ جاده مخصوص کرج مقابل کارخانجات ایران ناسیونال حضور بهمرسانیده و پس از قبول تعهد راجع به تحویل تخم‌مرغ تولیدی‌خود وداون‌جك تضمینی که موضوع قرارداد است در جلسه‌ایکه برای انتخاب دو نفر ناظر از طرف تولید کنندگان باید انتخاب شود شرکت نمایند . البته انتخابات در ساعت ۵ انجام ودر ساعت ۶ بعد از ظهر جلسه خاتمه پیدا خواهد کرد یادآور میشود مرغدارانی که قبل از انتخابات مزبورقبول تعهدنموده ودر انتخابات شرکت نمایندبه سایر همکاران خود امتیازاتی خواهند داشت .

شرکت سهامی پرورویمی ایران

۱ـ۲ آ ـ۱۸۱۹

قفیان حدادزاده

سازنده بهترین وحساسترین قپان های پرتابل از ۱۵۰ تا ۳۰۰۰ کیلوئی‌وقپانهای ثابت تا ۷۰ تن جهت تعمیرات بوذرجمهری نازار حدادها تلفن ۲۸۰۴۴

رستورانهای خانوادگی

حاتم

پهلوی تلفنهای ۸۹۲۲۸۱ و ۸۹۲۲۸۲

داروخانه‌ها

داروخانه مهران

خیابان شیروخورشید چهارراه استخر تلفن ۹۵۴۰۰۷

تلفنهای مورد نیاز

تلفنخانه	۳۱۱۰۷۱
سردبیر روزنامه	۳۱۲۱۲۱۰
سرویس اقتصادی	۳۱۲۴۹۰
سرویس سیاسی	۳۱۱۲۱۱
سرویس حوادث	۳۱۱۲۱۲
شعبه آگهی‌ها	۳۱۱۲۱۳
نیازمندیها	۳۱۱۲۲۰
نیازمندیها	۳۱۱۲۲۴
نیازمندیها	۳۱۱۲۲۹
نیازمندیها	۳۱۱۲۲۷
نیازمندیها	۳۱۱۲۳۰
آگهی فرهنگی	۳۱۱۲۲۶
سازمان تنظیم آگهی	۳۱۱۲۱۴
سازمان‌تنظیم آگهی	۳۱۱۲۱۵
آگهی سینمائی	۳۱۱۲۱۶
سازمان شهرستانها	۳۱۱۲۰۲
سازمان شهرستانها	۳۱۱۲۰۳
سازمان شهرستانها	۳۱۱۲۰۱
آگهی شهرستانها	۳۱۱۲۲۱
اطلاعات هفتگی	۳۱۱۲۰۴
اطلاعات بانوان	۳۱۱۲۰۰
اطلاعات جوانان	۳۱۱۲۰۵
اطلاعات‌دختران‌وپسران	۳۱۱۲۰۶
دنیای ورزش	۳۱۲۴۱۲
مجله الاخاء	۳۱۱۲۲۲
اطلاعات سالانه	۳۱۱۲۱۹
تهران‌جرنال	۳۱۱۲۱۸
ژورنال‌دوتهران و آبونمان‌ژورنال‌دوتهران	۳۱۱۲۱۷

برنامه‌سینماها

❊ جانی‌ولونیزا ـرنگی‌ـ کریستوفر جونز امپایر (۶۲۳۹۴۲) ۱۵ر۱۱ـ۳ر۳۰ ـ۵ر۳۰ ـ۷ر۳۰ـ ۹ر۴۵

❊ ماجراجویان ـرنگی‌ـ کندیس برگن‌ـ ارنست بورگناین

دیاموند (۸۲۸۴۰۰) ۱۱ـ ۲ر۴۵ـ ۲ـ ۱۵ر۶ ـ ۹ر۴۵

❊ دختری در سوپ‌من ـرنگی‌ـ پیترسلرز‌ـ گلدی‌هان

شهرفرنك (۶۲۷۶۲۸) ۱۵ر۱۱ـ ۳ـ۱۵ر۵ـ ۳۰ر۷ـ ۹ر۴۵

❊ غریبه‌ها ـ رنگی‌ـ جك‌لمون‌ـ سندی‌دنیس رادیوسیتی(۴۳۳۲۰) ۱۵ر۱۱ـ۳۰ر۳ـ۳۰ر۵ـ ۳۰ر۷ـ ۳۰ر۹

❊ لورنس عربستان ـ رنگی‌ـ ۷۰میلیمتری سانترال (۴۸۶۸۶) ۳۰ر۱۰ـ ۱۵ر۲ـ ۶ـ ۹ر۴۵

❊ جنگجو علیه خائنین ـ سینما سکوپ ـ آنتونی استیفن

ب.ب (۶۶۹۶۴۱) ۱۵ر۱۰ـ ۲ـ ۴ـ ۶ـ ۸ـ ۱۰ر۱۵

متروپل (۳۱۹۴۱۰)۳۰ر۱۰ـ ۳۰ر۲ـ۴۰ر۳۰ـ ۶ر۳۰ـ ۸ر۳۰

سینه‌موند (۴۸۳۲۲) ۱۱ـ ۳ـ ۵ـ ۷ـ ۹

نیاگارا (۶۶۵۳۰۷) ۳۰ر۱۱ـ ۳۰ر۱ـ۳۰ر۳ـ ۳۰ر۵ـ ۳۰ر۷ـ ۹ر۳۰

دریایوین‌ونك (۶۲۲۵۵۷) ۴۵ر۷ـ ۱۰ ❊ مردی که از باران‌آمد ـ رنگی‌ـچارلز برونسون

دنیا (۳۹۳۸۱۲) دروازه طلائی (۳۵۲۱۶۰) ۱۰ـ ۱۵ر۱۲ـ ۳۰ر۲ـ ۴۵ر۴ـ ۷ـ ۹ر۱۵

فلور (۲۸۰۹۶) ۹ـ ۱۱ـ ۱ـ ۳ـ ۵ـ ۷ـ۹

❊ تنهابازی درشهر ـرنگی‌ـ الیزابت‌تیلور سیلورسیتی (۸۶۱۲۰۵) ۳۰ر۱۰ـ ۳۰ر۲ـ ۴۵ر۳۰ـ ۶ر۳۰ـ ۸ر۳۰

❊ یك‌میلیون سال قبل‌از میلاد مسیح ـ رنگی ـ راکل‌ولش

کاپری (۴۸۴۰۱) ۱۱ـ ۳ـ ۵ـ ۷ـ ۹

پولیدور (۴۹۶۳۱) ۳۰ر۱۱ـ۳۰ر۳ـ ۳۰ر۵ـ ۳۰ر۷ـ ۹ر۳۰

تاج (۳۱۳۸۶۴) ۱۵ر۱۰ـ ۱۵ر۲ـ ۱۵ر۴ـ ۱۵ر۶ـ ۱۵ر۸ـ ۱۰ر۱۵

❊ پل ـ ناصر ملك‌مطیعی ـ آفرین ـمفید آسیا (۴۲۹۰۹) ۱۱ـ ۱ـ ۳ـ۱۵ر۵ـ ۳۰ر۷ـ ۹ر۴۵

رویال (۴۹۷۸۵) ۱۰ـ ۱۲ـ ۲ـ ۴ـ ۶ـ ۸ـ ۱۰ر۱۵

سهیلا (۳۱۶۴۲۴) ۳۰ر۱۰ـ ۳۰ر۲ـ۳۰ر۴ـ ۳۰ر۶ـ ۸ر۴۵

شهوند (۳۵۴۰۴۰) ۱۰ـ ۱۵ر۱۲ـ۳۰ر۲ـ ۴۵ر۴ـ ۷ـ ۹ر۱۵

لیدو (۹۵۱۲۸۲) المپیا (۹۵۶۷۹۶) ژاله (۳۰۵۴۲۰) نپتون (۷۶۰۱۳۶) شرق (۵۴۰۲۴) ۱۰ـ۱۲ـ۱۵ر۲ـ ۳۰ر۴ـ۴۵ر۶ـ۹

چرخ‌وفلك (۹۵۰۵۵۸)پاسارگاد (۷۹۲۷۸۲) توسکا (۵۸۵۴۴) ۹ـ ۱۱ـ ۱۵ر۱ـ ۳۰ر۳ـ ۴۵ر۵ـ ۸

رنگین کمان(۷۵۶۷۶۰)۹ـ ۱۱ر۱۱ـ۳۰ر۱ـ ۴۵ر۳ـ ۶ـ ۱۵ر۸

گلدیس (۶۲۸۷۱۳) ۲ـ ۴ـ ۶ـ ۸

❊ سارا ـ رنگی‌ـ کلینت‌ایستوود‌ـ شرلی مك‌لین

کسری (۸۲۶۹۳۹)۳۰ر۱۰ـ۲ـ۴ـ۶ـ۸ـ۱۰

❊ کلانتر ببیاك ـرنگی‌ـ آنتونی استیفن

ایفل (۳۱۱۴۷۷) ۱۰ـ ۱۲ـ ۲ـ۴ـ۶ـ۸ـ۱۰

❊ روم‌وژولیت ـرنگی‌ـ اولیویاهوسی بولوار (۶۶۰۲۹۲)۱۱ـ۲ـ ۳۰ر۷ـ۷ـ۹ر۳۰

❊ ملاقات‌در شب ـرنگی‌ـ چارلز برونسون ریولو (۷۵۷۷۷۷) ۱۱ـ۳۰ر۳ـ ۵ر۳۰ـ ۷ر۳۰ـ۹ر۳۰

❊ درخت نوئل ـرنگی‌ـ ویلیام هولدن آتلانتیك (۶۲۷۱۷۱) ۱۵ر۱۱ـ ۳۰ر۳ـ ۵ر۳۰ـ ۷ر۳۰ـ ۹ر۳۰

❊ کلانتر فلای ـرنگی‌ـ فرانك‌سناترا پارامونت (۴۸۳۲۱) ۱۵ر۱۱ـ ۳۰ر۳ـ ۵ر۳۰ـ ۷ر۳۰ـ ۹ر۳۰

❊ هنك‌جانازان‌ـ رنگی‌ـ کلینت‌ایستود ـ تلی‌ساوالاس

گلدن‌سیتی (۶۶۳۲۶۹) ۳۰ر۱۰ـ ۱ر۳۰ـ ۱۵ر۴ـ ۷ـ ۹ر۴۵

❊ واترلو ـ سینماسکوپ ـ رنگی‌ـ رود استایکر

ادئون (۳۱۸۱۱۸) ۳۰ر۱۰ـ ۱۵ر۲ـ ۳۰ر۴ـ ۴۵ر۶ـ ۹

❊ دلقك‌ها ـ بیك‌ایمانوردی ـلی‌لی‌ـ مرجان مارلیك (۹۶۳۶۱۶) پاسیفیك (۷۵۳۳۱۱)

۳۰ر۱۱ـ ۳۰ر۳ـ ۳۰ر۵ـ ۳۰ر۷ـ ۹ر۳۰

اونیورسال (۶۶۶۹۵۳) ۱۱ ـ ۱ـ ۳ـ ۵ ـ ۷ر۱۵ـ ۹ر۳۰ میامی (۷۵۴۳۲۹) پرسپولیس (۵۸۱۰۸۳) پانوراما (۷۹۴۵۷۰) ۹ـ ۱۱ـ۱ـ ۳ـ ۵ـ ۷ـ ۹

ایران (۳۱۶۳۵۴) تیسفون (۹۵۸۸۸۲) مونت کارلو (۷۹۷۴۱) آستارا (۸۴۰۲۲)

۳۰ر۱۰ـ ۳۰ر۲ـ ۳۰ر۴ـ ۶ر۳۰ـ ۸ر۳۰ سیلوانا (۳۹۳۷۷۷)۳۰ر۱۰ـ ۳۰ر۲ـ۳۰ر۴ـ ۴۵ر۶ـ ۹

❊ فاتحین‌صحرا سینماسکوپ ـ رنگی‌ـ بیك‌ایمانوزدی

مولن‌روژ (۷۵۲۹۲۹)دیانا (۴۷۳۶۵)۳۰ر۱۱ـ ۳۰ر۳ـ ۳۰ر۵ـ ۳۰ر۷ـ ۹ر۴۵

رکس (۳۱۵۲۹۳) همای (۳۱۱۶۶۹)قصر طلائی (۷۵۹۶۲۴) کریستال (۳۱۷۶۷۵)

۳۰ر۱۰ـ ۳۰ر۱۲ـ ۳۰ر۲ـ ۳۰ر۴ـ ۶ر۳۰ـ ۸ر۳۰

❊ بازی‌پلید ـ سفر طلائی

البرز (۳۰۴۲۵۸) ۳۰ر۸ـ ۱۲ـ ۳ر۳۰ـ ۷ـ ۸ر۳۰

❊ سراب ـ رنگی‌ـ گریگوری‌پك تخت‌جمشید (۴۳۵۵۰) ۳ـ ۵ـ ۷ـ ۹

سانس انگلیسی

درایوین‌ونك ۴۵ر۷ـ ۱۰ فیلم (جنگجو علیه خائنین)

گلدیس ساعت ۱۰ فیلم (برای قهرمانی‌دیر است)

تئاتر ها

❊ خرس و خواستگاری ـ کارگردان‌مهین اسکوئی

تالار موره (تلفن روزرو ۳۱۱۷۷۷) شروع ۸ر۱۵ بعدازظهر .

❊ افول‌ـ کارگردان نصیریان‌ـ باشرکت انتظامی ـ نصیریان

تالار ۲۵شهریور (تلفن رزرو ۲۵۴۴۴)شروع ۸ر۱۵ بعدازظهر

برنامه تلویزیون

کانال ۳ـ۹

برنامه امشب

۷ـ۱۵ اسلایدو موزیك

۷ـ۲۵ اعلام برنامه

۷ـ۳۰ موسیقی ایرانی

۸ـ۰۰ مشروح اخبار همراه با فیلم‌های خبری

۹ـ۰۰ هنرهای تجسمی

۹ـ۳۰ فیلم سینمائی

۱۱ـ۱۰ واریته

۱۱ـ۳۰ اخبار

برنامه آموزشی

برنامه امشب

۴ـ۳۰ اعلام برنامه

۴ـ۳۵ کودکان ونوجوانان

۵ـ۰۰ علوم اجتماعی‌دبستان

۵ـ۱۵ مکالمه انگلیسی

۵ـ۳۰ ریاضی مدرن

۵ـ۵۰ طبیعی ۱و۲

۶ـ۱۵ رنك تفریح

۶ـ۵۰ ترانه

۶ـ۵۵ فیزیك ۱و۲

۷ـ۲۰ ریاضی ۳

۷ـ۴۵ فیلم داستانی

۸ـ۱۵ پایان برنامه

برنامه فردا

۱ـ۳۰ اهمیت چشم‌اندازها

۱ـ۵۵ اعلام برنامه

۲ـ۰۰ علوم دبستانی چهارم

۲ـ۱۵ فیزیولوژی جانوری ششم

۲ـ۴۵ گریددانگلیش

۳ـ۰۰ فیریك ششم

۳ـ۳۰ رنك تفریح

۳ـ۴۵ گریددانگلیش

۴ـ۰۰ حساب استدلالی‌ششم

برنامه آمریکا

برنامه امشب

۵ـ۰۰ برنامه کودکان

۶ـ۰۰ اخبار

۶ـ۱۵ شصت‌دقیقه

۶ـ۳۰ اطلاعات مخصوص

۷ـ۰۰ تدمك

۷ـ۳۰ دشت سرسبز

۸ـ۰۰ اخبار

۸ـ۰۵ فیلیپ‌ویلسون

۹ـ۰۰ پری‌میسن

۹ـ۵۵ برنامه آگهی

۱۰ـ۰۰ اخبار

۱۰ـ۰۵ برنامه لویدبریجز

۱۰ـ۳۰ نمایش امشب

هرگونه تغییری در برنامه‌ها بعدا بوسیله‌تلویزیون اعلام میشود

کانال ۷

برنامه امشب

۵ـ۱۵اسلاید و موزیک

۵ـ۳۰ اعلام برنامه

۵ـ۳۳ تدریس‌زبان انگلیسی

۶ـ۰۰ اخبار

۶ـ۱۰ کودکان

۶ـ۳۰ سرزمین ها

۷ـ۰۰ مجله نگاه

۷ـ۳۰ فیلم آرزو های برباد رفته

۸ـ۰۰ مشروح اخبار همراه با فیلم‌های خبری

۸ـ۴۰ فیلم الماس

۹ـ۰۰ خانه فمرخانم

۹ـ۳۰ هاوائی

۱۰ـ۳۰ چهره ایران

برنامه نیمروز یکشنبه

۱۲ـ۴۵ اسلاید و موزیك

۱۲ـ۵۵ اعلام برنامه

۱ـ۰۲ حفاظت و ایمنی

۱ـ۱۵ فیلم ویدوك

۱ـ۴۵ واریته

۲ـ۰۰ ادبیات جهان

۲ـ۳۰ اخبار

۳ـ۰۰ پایان برنامه

آنتن آموزشی

با نصب فوری ۶۵ تومان تلفن ۹۵۶۹۸۰

کلاس نقشه کشی

دوره‌جدید کلاس نقشه‌کشی کاخ دانش زیر نظر مهندسان مطلع و دلسوز از ۲۶ر۵۰ تشکیل میشود . در این کلاس میزهای مخصوص نقشه کشی‌و لوازم مربوطه در اختیار شاگردان قرار دارد . باشرکت دراین کلاسها برای اشتغال بکار در موسسات آماده خواهید شد . قبلا نامنویسی کنید .

کلاس نقشه برداری

دوره جدید کلاس نقشه‌برداری کاخ دانش زیرنظر استاد محترم مهندس مظفر شهید نورائی از ۱۳ر۲ر۵۰ تشکیل میشود. کلاسهای نقشه‌برداری کاخ دانش با مجهزترین دوربین های نقشه‌برداری و سایر لوازم مجهز است . قبلا نام نویسی کنید .

کاخ دانش

خیابان نادری . پاساژ معتمد. خیابان فرانسه . کوچه مرجان

حراج کفش ایوان

از ۲۵ فروردینماه

در خیابان شاه بین ۳۰ متری اول ودوم .

تلفن : ۶۶۳۱۵۶ ۱ـ۳ آ ـ۵۸۲

شرکت سهامی کوش «پخش محصولات کفش وین»

دکوراتور ویترین‌چین استخدام مینماید

داوطلبان میتوانند تقاضای‌خود را باذکر مشخصات کامل بکارگزینی شرکت (خیابان‌خیام ساختمان وین) ارسال دارند تا جهت مصاحبه از آنان دعوت بعمل آید .

استخدام فروشنده

یکنفر فروشنده با شرایط زیر تمام وقت‌استخدام میشود .

۱ـداشتن دیپلم کامل متوسطه

۲ـدانستن زبان انگلیسی

۳ـسن بین ۲۵ الی ۳۲ سال

۴ـ داشتن گواهینامه رانندگی

۵ـ داشتن برك خاتمه خدمت یا معافی دائم‌غیر پزشکی

تجربه فروش کمك کننده است ولی ضروری نمیباشد . واجدین شرایط مشخصات کامل خود را کتبا به نشانی شرکت شبرنك خیابان نخت جمشید مقابل سفارت آمریکا شماره ۳۶۷ ارسال دارند .

فروشنده فنی

باسابقه کار در رشته بازاریابی و تسلط کامل بزبان انگلیسی برای مراجعه به کارخانجات و سازمانهای مختلف تمام وقت استخدام میشود . داردندگان مدرك دانشگاهی یا برابر در رشته فنی حق تقدم دارند .

تلفن ۶۲۸۱۴۹

آ ـ ۶۳۹

لانکستر فرانسه

نمایندگی کل لانکستر فرانسه در ایران یکنفر بانو یا دوشیزه باشرایط زیراستخدام مینماید :

۱ـ حداقل تحصیلات حدود دیپلم

۲ـ داشتن تخصص‌درزیبائی

۳ـ قادر بانجام مسافرتهای کوتاه‌مدت بشهرستانها

۴ـ خوش‌بیان ـ خوش برخورد ـ خوش‌پوش‌ازداوطلبان خواهشمند است همه‌روزه بدفتر نمایندگی کل واقع در خیابان ویلای شمالی جنب کلیسای ارامنه ساختمان ۳۴۵ طبقه چهارم مراجعه نمایند .

۱ـ۲ آ ـ ۶۴۵

شرکت تولیدی

بیك‌فارغ‌التحصیل هنرستان صنعتی در مورد جوشکاری و مونتاژ تمام وقت احتیاج دارد واجدین باذکر مشخصات کامل وآدرس و تلفن با صندوق‌پستی ۱۵۸۵ ـ ۱۱ مکاتبه نمایند .

آ ـ ۶۵۱

آگهی استخدام

شرکت تولیدی لرد یك‌نفر نئون‌ساز باسابقه و یك‌نفر

پاس ـ عقاب در دیدار بزرگ هفته ۱ـ۱ شدند

ورزش... ورزش

حجازی دروازه‌بان تاج دربازی با دیهیم در دقیقه ۸۰ از روی نقطه پنالتی یك گل از دست داد ، اوبعد ازپنالتی از دست‌رفته، درحال برداشتن توپ از داخل دروازه‌دیده می‌شود .

دیدار بزرك عقاب و پاس که «۱ـ۱» مساوی بپایان رسید ، پاس را به اولین نتیجه مساوی واز دست دادن یك امتیاز طول هفت بازی مجبور کرد ودر این زمان بیش از هرچیز نتیجه این دیدار بسود پرسپولیس میباشد که بانتیجه مساوی‌بدون گل مقابل راه آهن سخت از جانب پاس تهدید میشد . ولی دیدار دلپذیر این روز رادو تیم گاردوبرق ارائه کردند که گارد در سایه درخشش داود میرطوسی صاحب تنهاگل بازی و در نتیجه پنجمین‌پیروزی خودگردید واین پنج پیروزی همراه باسه نتیجه مساوی مجموعا گارد را با ۱۳امتیاز در کنار عقاب بجای سوم میرساند. چیزی که برای یك تیم جوان سخت امیدبخش است . ولی حادثه مهم هشتمین روز،بدست آمدن سه ضربه پنالتی طول بازیها بود که بلطف آن تیمهای افسر و آرارات به پیروزی رسیدند وتیم دیهیم توانست در دیداری پرتلاش و اصیل دروازه تیم هم خانواده خود تاج را فتح کند .

وسرانجام در آخرین دیدار هفته‌ای که گذشت پرسپولیس بار دیگر بلطف گل صفر ایرانپاك به پیروزی مقابل‌آتش‌نشانی دست یافت که دراین میان چهره‌پرتحرك آتش‌نشانی نیز خیره کننده بود .

این هفته از شنبه (امروز) بادیدار قصریخ‌ـ پیام بازیها آغاز میشوند وتاج یکی دیگر از بازیهای عقب مانده خود را یکشنبه‌مقابل شهربانی برگزار خواهد کرد ودر دیدار خارجی هفته ، جمعه شاهد بازی تاج و اف. سی. هامبورك از آلمان غربی خواهیم بود .

نتایج هشتمین هفته دسته اول باشگاهها

گارد ۲ـ آتش‌نشانی صفر
تاج ۲ ـ دیهیم ۱
آرارات ۱ـ راه‌آهن صفر
افسر ۱ـ بانك ملی صفر
گارد ۱ـ برق صفر
عقاب ۱ـ پاس ۱
پرسپولیس ۱ـآتش‌نشانی صفر

دسته دوم باشگاهها :

دخانیات صفر ـ نیروی هوائی ۱
حمید ۱ـ سپه ۱
پهلوی صفر ـایران ما ۱

* در پایان هفته هشتم بازیهاصفر ایران پاك از پرسپولیس با ۸گل‌آقای گل است ، و آرشاویرملکی ازآرارات با ٦ گل دوم می‌باشد . غلام‌وفاخواه از عقاب با ٤ گل در رده سوم وبعداز او شرفی از پاس ، نیرلو از عقاب، اسماعیلی از عقاب،اکبر ادیبی وداود میرطوسی ازگارد ، بیژن ضرابی از شهربانی و مهدی حاج محمد از تاج هر یك باسه گل قرار دارند .

رده بندی :

۱ـ پرسپولیس ۱۵ امتیاز ۲ـپاس (۷مسابقه) ، عقاب و گارد ۱۳ امتیاز ۵ـافسر ۹ امتیاز٦ـشهربانی ،برق، تاج و آرارات ٦ امتیاز ۱۰ـ راه‌آهن ۵امتیاز۱۱ـدیهیم٤امتیاز۱۲ـقصریخ ۳امتیاز ۱۳ ـ بانك ملی ۱ امتیاز۱٤ـ پیام و آتش‌نشانی بدون امتیاز .

جمعه بیست و هفتم فروردین ، استادیوم امجدیه ، دیدار کنندگان تیمهای فوتبال‌پاس و عقاب ، داور ابوالقاسم حاج ابوالحسن ، کمك داوران حسین سلیم‌آبادی وجمشید اخباری ، تماشاگر بیش‌از ۲۵ هزار تن ، نتیجه وقت اول و پایان وقت «۱ـ۱»مساوی. گلها دقایق ۱٦ حسین باباخانلو برای‌عقاب و۱۷ پرویز میرزاحسن برای‌پاس. بازیکنان دو تیم :

پاس: محمد خمسه (دروازه‌بان)ـ محسن هوشنگی ، حسن حبیبی (کاپیتن) ، مجید حلوائی، حسین کازرانی ـ همایون‌شاهرخی، محمود یاوری (جهانگیر نصیری)ـ پرویز میرزاحسن ، محمدعلی مالکیان ، مهدی مناجاتی (علی مناجاتی) ، اصغر شرفی .

عقاب : اکبر مالکی (دروازه‌بان) ـ منصور ضرابی ، خسرو صلح کنان، مجید تشرفی ، مصطفی عرب (کاپیتن) ـ کرم نیرلو ، حمید امینی‌خواه ـ حسین باباخانلو، فریبرز اسماعیلی (جاوید جهانگیری)، غلام وفاخواه ، اکبر افتخاری .

* مساوی «۲ـ۲» سال پیش برای عقاب و پاس باز هم تجدید شد . منتهی این بار با نتیجه «۱ـ۱»و با دو گل سریع پی‌درپی و شاید هم تا حدی غیرمنتظره.چون اساس هر۲گل اشتباه ناخودآگاه مدافعین خودی بود !

از دیدار حساس عقاب و پاس که‌بی‌تردید بزرگترین مسابقه هشتمین هفته مسابقات فوتبال قهرمانی باشگاههای تهران بود ،بیش از ۲۵ هزار تماشاگر استقبال کرده بودند و در برابر عقاب که روزی پرفروغ را پشت سرگذارد ، پاس یك منتاز برتری راکه نسبت به پرسپولیس بخاطر مساوی این تیم مقابل راه آهن داشت از دست داد.

در بازی دیروز که سومین مساوی عقاب طول بازیهای این فصل بدست امد ،عقاب گذشته از چنداشتباه فردی که یکی ازانها منجر به گل پاس گردید ، در مجموع چهره‌ای تحسین انگیزداشت و می‌توان گفت که بازی این تیم مقابل پاس بهترین‌مسابقه عقاب طول هشت هفته گذشته است .

بازگشت‌وفاخواه بروزهای‌اوج

عقاب در برابر پاس باآرایش(٤ـ۲ـ٤) بازی را آغاز کرده بود ، لیکن در حالیکه در مواقع خطر کرم‌نیرلو ،هافبك دفاعی این تیم بود ، یاری همیشگی فریبرز اسماعیلی بگروه میانی هرگز اجازه نداد،در حدفاصل سه خط تیم ، حفره‌ای بوجود اید . درخط حمله عقاب هر چهار توپچی این تیم‌هماهنك ودلپذیر عمل میکردندو وفاخواه با بازگشت به روزهای اوج گذشته خود ، چهره‌ای درخشان داشت . در خط دفاعی نیزدرمجموع هر چهار مهره تیم خوب بودند ، خاصه مجید تشرفی که با سود بردن از قدرت فراوان برای دفع توپهای هوائی هرگز اجازه نداد مهاجمین پاس روی توپهای‌هوائی صاحب شانس شوند ، تنها نقطه‌ضعف‌عقابیها در این روز دروازه‌بان این تیم اکبرمالکی بود که گذشته از اشتباهات مکرری که در ترك بیموقع دروازه‌اش انجام داد ،هرگز در توپهائی که صاحب می شد نتوانست ، بازیکنان تیم خودی را در یك‌موقعیت‌خوب صاحب توپ کند و همیشه‌شوتهای‌او بی‌هدف و هوائی بوسط زمین فرستاده شدند .

در عوض پاس باوجودیکه یك گل حتم آنها از چشم داور بدور ماند و علیرغم گل مساوی که طول نود دقیقه مبارزه با عقاب بدست آوردند به نسبت چهره همیشگی‌خود، نزول پیدا کرده بودند ! خط میانی این‌تیم بخاطر کندی هر دومهره ، اکثرابزرگترین نقطه ضعف پاس بود و مهاجمین پاس دوراز آن آهنك خوب همیشگی خود ، هرگزچهره یك تهدید کننده جدی را در برابر حریف نداشتند ، بهمین دلیل گذشته از فروغ‌بیشتر عقابیها در سراسر بازی ، در اواخر مسابقه نیز اکثرا پاس در اندیشه حفظ دروازه خود مقابل حملات پی در پی عقاب بود .

گل مردودپاس !

بزرگترین حادثه بازی در پانزده دقیقه نخست در دقیقه هفتم روی دروازه عقاب روی داد، شرفی گوش چپ پاس از میان ضرابی و صلح کنان مدافعین عقاب صاحب توپ‌شد و از جناح چپ بدنبال‌خروج مالکی شلیکی سنگین روی دروازه نمود توپ قوس کنان از روی سر مالکی عبور کرد و درآستانه ورود بدروازه ، عرب با سرعت عمل عجیبی آنرا دفع کرد البته عقابیها مدعی بودند این توپ از خط نگذشته است و داور هم با همین عقیده بازی را ادامه‌داد ، اما بظاهر و بنا بگفته آنها که بدروازه عقاب دراین‌لحظه نزدیکتر بودند ، توپ موقعی برگشت داده شده بود که اندکی بدرون دروازه رفته بود !

باوجودیکه پاسیها بدنبال این خطر صددر صددر دقایق هشتم و نهم در پشت‌محوطه پنالتی صاحب دو ضربه آزاد شدند ،لیکن تا قبل‌از دقیقه ۱٦ حادثه مهم دیگری‌روی نداد .

دقیقه شانزدهم عقاب در یك حالت‌غیر منتظره صاحب گل شد !

مصطفی‌عرب در زمین پاس و از جناح چپ توپ بلندی را از خارج پرتاب کرد. هوشنگی دفاع راست پاس بقصد دفع‌توپ آنرا باسر زد ، ولی توپ در مسیری که طی کرده بود کمانه کرد و درست‌درداخل محوطه پنالتی پاس روی پای باباخانلو نشست و او با بیرون پاشوت زیبائی زد که از بالای دروازه پاس توپ را بدرون‌فرستاد و پاس که تاآن‌لحظه برتر می‌نمود، مجبور به تحمل این گل گردید !

شادی ناپایدار برای عقابیها

بااین گل تماشاگران که در انتظار حوادث فراوان طول این بازی بودند ، از فرط هیجان بپاخاستند ، ولی هیجان و شادی آنها ، خاصه خوشحالی طرفداران عقاب عجیب ناپایدار بود! چون یکدقیقه بعد پاس نیز دروازه عقاب را گشود !!

پاسیها با همکاری عرضی تا پشت محوطه پنالتی دروازه عقاب توپ را پیش بردند و از آنجا میرزاحسن با سودبردن از یك فرصت انی با شلیکی ناگهانی دروازه عقاب را هدف گرفت ، توپ در میان راه به صلح کنان برخورد کرد و بطورغیر منتظره مسیر آن تغییر کرد . مالکی هم که در تعقیب مسیر اولیه توپ بگوشه راست دروازه خیز برداشته بود با تغییر مسیر توپ نامتعدل شد و باوجودی که توپ بدستش رسید ، لیکن نتیجه گل مساوی برای پاس بود!

بعداز این دو گل پی‌درپی و غیرمنتظره هردو حریف محتاط‌ترعمل میکردند.

هوشیاری تحسین‌انگیز مدافعین عقاب

باوجود ضعف خط میانی پاس دراواخر نیمه اول ، ٤٥ دقیقه نخست بدون حادثه دیگری پشت‌سر گذارده شد .

نیمه دوم با حرارت فراوان‌تر پاس جهت گشودن دروازه حریف آغاز شد . لیکن در برابر سرعت بسیار پاس خاصه در زمین عقاب ، مدافعین عقاب نیز با هوشیاری تمام همه حملات حریف را دفع نمودند . ناکامی پی‌درپی پاسیها روی‌توپ های هوائی ، اندك‌اندك موجب سردرگمی و حتی بهم پاشیدگی انها شد ، بطوریکه از اواسط وقت دوم فورواردهای این تیم به شکل تازه‌ای به این ترتیب از راست به چپ در زمین قرار گرفتند ، مناجاتی، مالکیان ، شرفی و میرزاحسن ! ولی این تغییر نیز سودی در بر نداشت .

کلاسهای زبان روسی

انجمن روابط فرهنگی ایران وشوروی

یک کلاس ابتدائی جدید در تاریخ ۳۱ فروردین ماه افتتاح می‌شودعلاقمندان می‌توانند برای‌ثبت‌نام وکسب‌اطلاعات همه روزه از ساعت ٤ الی ۸ بعداز ظهر بدفتر کلاسها مراجعه کنند خیابان شاهرضا نبش بهرامی شماره ۲۵ تلفن ٦٦٦۳۷۱

تبریکات

جناب آقای هوشنگ معاون

انتخاب جناب‌عالی را به‌مدیریت عامل شرکت سهامی بیمه‌آسیا تبریک عرض نموده موفقیت روزافزون شما را خواهانیم

شیشه میرال

جناب آقا ی‌رئیسیان معاونت محترم وزارت دادگستری و سرپرست ثبت کل

انتصاب شایسته جناب آقای محمود مولوی را بریاست ثبت منطقه دهم اصفهان بجنابعالی صمیمانه تبریک عرض میکنم .

دائره غرب ثبت تهران ـ اکبر مدنی

آ ـ ۲۱۸۵

دنیابموئی بنده و داماس ساعتی که مونمیزنه

لوفت هانزا

هر روز ساعت ۷ صبح به اروپا (باستثنای دوشنبه‌ها)

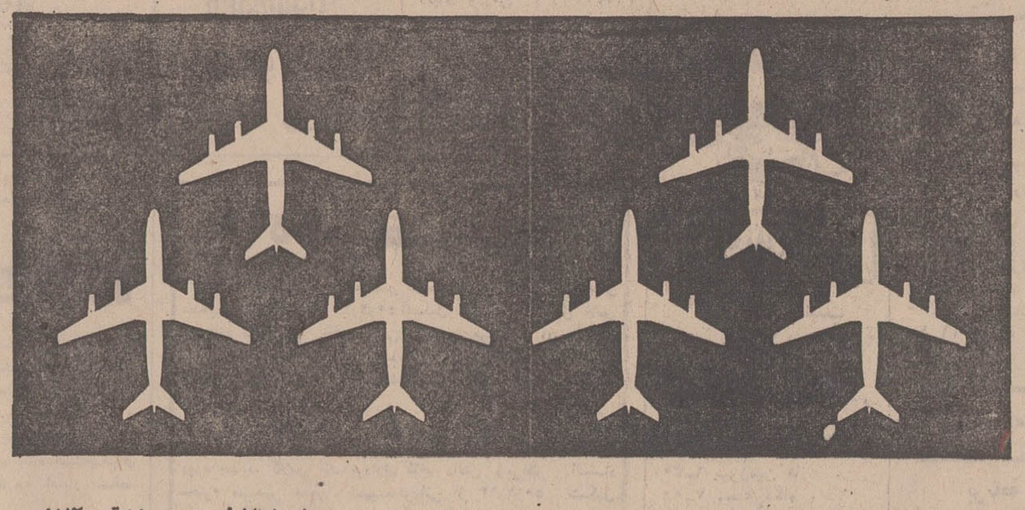

	پرواز ال . ها ۶۰۱ بوئینگ ۷۲۷ سه‌شنبه ، پنجشنبه ، یکشنبه	پرواز ال . ها ۶۰۳ بوئینگ ۷۲۷ چهارشنبه، جمعه ، شنبه
تهران	۰۷/۰۰	۰۷/۰۰
آنکارا	۰۸/۰۰	↓
	۰۸/۴۰	
اسلامبول	↓	۰۸/۲۰
		۰۹/۰۰
مونیخ	۱۰/۳۰	۱۰/۳۰
	۱۱/۱۰	۱۱/۱۰
فرانکفورت	۱۲/۰۰	۱۲/۰۰

برای اطلاعات بیشتر، لطفاً به آژانس مسافرتی خودتان مراجعه فرمائید ..

لوفت هانزا

تهران ۳۱۱ خیابان تخت جمشید
تلفن : ذخیره جا ۷۵-۸۲۲۰۷۱
بلیط ۷۸-۸۲۲۰۷۶
بار ۸۲۲۰۷۰
۸۲۲۰۷۹
آبادان : هانزالاین تلفن ۲۴۸۰

زنان ومردان نیک اندیش

پیشگامان رستاخیز فرهنگی

جشن شاهنشاهی ایران

نیك اندیشانی که نامشان در این ستون ثبت شده است ، تا روز سه‌شنبه ۲٤ فروردین ۱۳۵۰ ، با تأمین هزینهٔ بنای یك یا چند مدرسه‌از ۲۵۰۰ مدرسه یادبود ، به‌رستاخیز فرهنگی جشن شاهنشاهی ایران پیوسته‌اند .

آقای دکتر جمشید آموزگار
بنام مادرشان خانم توران آموزگار ۱۵۰۰ برگ «اوراق بنای مدارس یادبود» از بانك ملی ایران ـ شعبه کاخ پهلوی ۱ مدرسه

روزنامه آیندگان
مدیران ، نویسندگان وکارگران ۱۵۰۰ برك «اوراق بنای مدارس یادبود» از بانك‌ملی‌ایران ـ شعبه خیابان شاه(اردیبهشت) ۱ مدرسه

کارخانجات ارج
مدیران ، مهندسان ، کارمندان و کارگران ۶۰۰۰ برك «اوراق‌بنای مدارس‌یادبود» از بانك‌ملی‌ایران شعبه «ارج» ۴ مدرسه

خانم هایدهٔ ارجمند
۱۵۰۰ برك «اوراق بنای مدارس یادبود» از بانك‌ملی‌ایران ـ شعبه «ارج» ۱ مدرسه

موسسهٔ اطلاعات
۱۵۰۰ برك «اوراق بنای مدارس یادبود» از بانك عمران ـ شعبه نادری ۱ مدرسه

اطلاعات هفتگی
۱۵۰۰ برك «اوراق بنای مدارس یادبود» از بانك عمران ـ شعبه نادری ۱ مدرسه

اطلاعات بانوان
۱۵۰۰ برك «اوراق بنای مدارس یادبود» از بانك عمران ـ شعبه نادری ۱ مدرسه

اطلاعات جوانان
۱۵۰۰ برك «اوراق بنای مدارس یادبود» از بانك عمران ـ شعبه نادری ۱ مدرسه

انجمن دوشیزگان و بانوان
وابسته بموسسه اطلاعات
۱۵۰۰ برك «اوراق بنای مدارس یادبود» از بانك عمران ـ شعبه نادری ۱ مدرسه

آقای امیرحسین امیرصالح
۱۵۰۰ برك «اوراق‌بنای مدارس یادبود» از بانك ملی ایران ـ شعبه مرکزی ۱ مدرسه

بانك اعتبارات تعاونی توزیع
۱۵۰۰۰ برگ «اوراق بنای مدارس یادبود» از بانك اعتبارات تعاونی توزیع ـ شعبه مرکزی ۱۰ مدرسه

سرهنگ محمد حسین انصاری
۱۵۰۰ برگ «اوراق بنای‌مدارس یادبود» از بانك‌ملی ایران ـ شعبه مرکزی ۱ مدرسه

فروشگاه بزرگ ایران
«کاشانی اخوان»
۱۵۰۰ برگ «اوراق بنای‌مدارس یادبود» از بانك‌ملی ایران ـ شعبه نادری ۱ مدرسه

آقای فرخ دین پارسای
بنام دخترشان «فرخ‌زمان پارسای» از بانك ملی ایران ـ شعبه سعدی باجه آموزش‌وپرورش ۱ مدرسه

شرکت سهامی پارس و آمریکا
«القانیان»
۳۰۰۰ برگ «اوراق بنای‌مدارس یادبود» از بانك‌ملی ایران ـ شعبه مرکزی ۲ مدرسه

شرکت سهامی پلاسکوکار
«القانیان»
۱۵۰۰ برگ «اوراق بنای‌مدارس یادبود» از بانك‌ملی ایران ـ شعبه مرکزی ۱ مدرسه

آقای محمود پورنیک
۱۵۰۰ برگ «اوراق‌بنای مدارس یادبود» از بانك‌ملی‌ایران ـ شعبه مرکزی ۱ مدرسه

آقای لطف‌الله ترقی
۹۰۰۰ برگ «اوراق‌بنای‌مدارس یادبود» از بانك صادرات ایران شعبه گوهر دشت ۶ مدرسه

آقای محمد علی جاوید
۱۵۰۰ برگ «اوراق‌بنای‌مدارس یادبود» از بانك بازرگانی ایران شعبه چهارراه شاه ۱ مدرسه

خانم ثریا جمالی
۱۵۰۰ برك «اوراق بنای مدارس یادبود» از بانك‌ملی‌ایران ـ شعبه خیابان شاه ۱ مدرسه

دبیرکل حزب مردم
۱۵۰۰ برگ «اوراق‌بنای‌مدارس یادبود» از بانك‌ملی‌ایران ـ شعبه تجریش ۱ مدرسه

آقای غلامحسین خواجوی
۱۵۰۰ برگ «اوراق‌بنای مدارس یادبود» از بانك‌ملی‌ایران ـ شعبه دزاشیب ۱ مدرسه

آقای عین‌الله دبیرعلائی
۱۵۰۰ برگ «اوراق‌بنای مدارس یادبود» از بانك‌ملی‌ایران ـ شعبه شرکت نفت ۱ مدرسه

کارمندان وزارت دربار شاهنشاهی
۶۰۰۰ برگ «اوراق‌بنای مدارس یادبود» از بانك‌ملی‌ایران ـ شعبه تجریش ۴ مدرسه

شرکت رصد
۱۵۰۰ برگ «اوراق‌بنای مدارس یادبود» از بانك‌ملی‌ایران ـ شعبه مرکزی ۱ مدرسه

آقای انوشیروان روحانی
۱۵۰۰ برگ «اوراق‌بنای مدارس یاد بود» از بانك ملی ایران ـ شعبه مرکزی ۱ مدرسه

هیئت مدیره
سازمان جهانی تبلیغات ایران
۱۵۰۰ برگ «اوراق‌بنای مدارس یادبود» از بانك‌ملی‌ایران ـ شعبه مرکزی ۱ مدرسه

سازمان زنان ایران
۱۵۰۰۰ برگ «اوراق بنای مدارس یادبود» از بانك‌ملی‌ایران شعبه تخت جمشید ۱۰ مدرسه

دکتر محمد سام
۱۵۰۰ برگ «اوراق‌بنای‌مدارس یادبود» از بانك ملی ایران ـ شعبه اصفهان ۱ مدرسه

شرکت سهامی سامان ایران
۱۵۰۰ برگ «اوراق‌بنای‌مدارس یادبود» از بانك بازرگانی ایران شعبه کوشك ۱ مدرسه

شرکت سهامی سیمان تهران
۱۵۰۰ برگ «اوراق‌بنای‌مدارس یادبود» از بانك بازرگانی ایران شعبه کوشك ۱ مدرسه

شرکت سهامی سیمان شمال
۱۵۰۰ برگ «اوراق‌بنای‌مدارس یادبود از بانك بازرگانی ایران شعبه کوشك ۱ مدرسه

شهرداری آبادان
۳۰۰۰ برگ «اوراق‌بنای‌مدارس یادبود» از بانك ملی ایران ـ شعبه آبادان ۲ مدرسه

شهرداری اصفهان
۳۰۰۰ برگ «اوراق‌بنای‌مدارس یادبود» از بانك ملی ایران ـ شعبه اصفهان ۲ مدرسه

شهرداری تبریز
کارکنان و کارمندان ۱۵۰۰ برگ «اوراق بنای مدارس یادبود» از بانك ملی ایران ـ شعبه تبریز ۱ مدرسه

سازمان شیرزنان لاینز تهران
۱۵۰۰ برگ «اوراق‌بنای مدارس یادبود» از بانك‌ملی‌ایران ـ شعبه مرکزی ۱ مدرسه

شیرمردان باشگاه «لاینز» قلهك
۱۵۰۰ برگ «اوراق‌بنای‌مدارس یادبود» از بانك ایران و ژاپن شعبه مرکزی ۱ مدرسه

خانم سودابه صدری
استان فارس ۱۵۰۰ برگ «اوراق بنای مدارس یادبود» از بانك ملی ایران ۱ مدرسه

آقای مهدی صلح جوساعتچی
۱۵۰۰ برك «اوراق بنای مدارس یادبود» از بانك عمران ـ شعبه نادری ۱ مدرسه

شرکت سهامی طبع ونشر کتابهای درسی ایران
۱۵۰۰ برگ «اوراق‌بنای مدارس یادبود» از بانك‌ملی‌ایران ـ شعبه شهناز ۱ مدرسه

دکتر عبدالرسول عظیمی
۱۵۰۰ برگ «اوراق‌بنای مدارس یادبود» از بانك‌ملی‌ایران ـ شعبه مرکزی ۱ مدرسه

آقای اسدالله علم
۱۵۰۰ برگ «اوراق بنای‌مدارس یادبود» از بانك‌ملی‌ایران ـ شعبه تجریش ۱ مدرسه

بانك عمران
۱۲۰۰۰ برك «اوراق بنای مدارس یادبود» از بانك عمران ـ شعبه مرکزی ۸ مدرسه

کارمندان بانك عمران
۱۵۰۰ برك «اوراق بنای مدارس یادبود» از بانك عمران ـ شعبه مرکزی ۱ مدرسه

بانك عمران (صندوق ضمانت صنعتی)
۳۰۰۰ برگ «اوراق بنای‌مدارس یادبود» از بانك عمران ـ شعبه مرکزی ۲ مدرسه

آقای مهندس حبیب‌الله فتحی
۱۵۰۰ برگ «اوراق‌بنای مدارس یادبود» از طرف خانم ملك‌تاج فتحی بنام یحیی فتحی از بانك‌ملی ایران ـ شعبه‌تجریش ۱ مدرسه

آقای حسین قاسمیه
۱۵۰۰ برك «اوراق بنای مدارس یادبود» از بانك‌ملی‌ایران ـ شعبه مرکزی ۱ مدرسه

دوشیزه آزاده قطبی
۱۵۰۰ برگ «اوراق‌بنای‌مدارس یادبود» از بانك‌ملی‌ایران ـ شعبه تجریش ۱ مدرسه

کارخانجات کاشی سعدی
«کاشانی اخوان»
۱۵۰۰ برگ «اوراق‌بنای مدارس یادبود» از بانك صادرات ایران شعبه صنعتی ۲۴ اسفند ۱ مدرسه

گارد شاهنشاهی
افسران و درجه‌داران ۳۰۰۰ برگ «اوراق‌بنای مدارس‌یادبود» از بانك‌ملی‌ایران ـ شعبه‌رستم آباد ۲ مدرسه

گروه صنعتی بهشهر
۷۵۰۰ برگ «اوراق بنای‌مدارس یادبود» از بانك صادرات ایران شعبه بازار ۵ مدرسه

هیئت مدیره گروه فرهنگی هدف
۱۵۰۰ برگ «اوراق‌بنای مدارس یادبود» از بانك‌ملی‌ایران ـ شعبه چهارراه پهلوی ۱ مدرسه

آقای سید کاظم مسعودی
۱۵۰۰ برك «اوراق بنای مدارس یادبود» از بانك پارس ـ شعبه خیابان شاه ۱ مدرسه

آقای محمد علی مسعودی
۱۵۰۰ برك «اوراق بنای مدارس یادبود» از بانك عمران ـ شعبه نادری ۱ مدرسه

کارخانه بافندگی مشیر
۱۵۰۰ برگ «اوراق‌بنای مدارس یادبود» از بانك‌ملی‌ایران ـ شعبه مرکزی ۱ مدرسه

خانم فروغ مصباح زاده
۱۵۰۰ برگ «اوراق بنای‌مدارس یادبود» از بانك‌ملی‌ایران ـ شعبه مرکزی ۱ مدرسه

آقای دکتر امیر موحدی
۱۵۰۰ برگ «اوراق‌بنای مدارس یادبود» از بانك‌ملی‌ایران ـ شعبه مرکزی ۱ مدرسه

خانم تومان مهذب
۱۵۰۰ برگ «اوراق‌بنای‌مدارس یادبود» از بانك عمران ـ شعبه مرکزی ۱ مدرسه

آقای مهندس ابوالقاسم میرهادی
۱۵۰۰ برگ «اوراق‌بنای مدارس یادبود» از بانك‌ملی‌ایران ـ شعبه شاه‌آباد ۱ مدرسه

آقای دکتر حسین مینوئی
۱۵۰۰ برگ «اوراق‌بنای‌مدارس یادبود از بانك بازرگانی ایران شعبه نادری ۱ مدرسه

خانم رعنا نیکپور
۱۵۰۰ برگ «اوراق بنای‌مدارس یادبود» از بانك پارس ـ شعبه خیابان شاه ۱ مدرسه

خانم محبوبه نیکپور
۱۵۰۰ برك «اوراق بنای مدارس یادبود» از بانك پارس ـ شعبه خیابان شاه ۱ مدرسه

خانم افتخار هرمزی
۱۵۰۰ برگ «اوراق‌بنای مدارس یادبود» از بانك‌ملی‌ایران ـ شعبه مرکزی ۱ مدرسه

خانم پریدخت هرمزی
۱۵۰۰ برگ «اوراق بنای‌مدارس یادبود» از بانك‌ملی‌ایران ـ شعبه مرکزی ۱ مدرسه

خانم مهراعظم هرمزی
۱۵۰۰ برگ «اوراق‌بنای مدارس یادبود» از بانك‌ملی‌ایران ـ شعبه مرکزی ۱ مدرسه

آقای حسین همدانیان
۹۰۰۰ برگ «اوراق‌بنای‌مدارس یادبود» از بانك ملی ایران ـ شعبه اصفهان ۶ مدرسه

آقای هژبر یزدانی
۱۵۰۰ برگ «اوراق‌بنای‌مدارس یادبود» بنام رضاقلی یزدانی از بانك‌ملی‌ایران ـ شعبه حافظ ۱ مدرسه

در محافل سیاسی تهران

نظر محافل شرق وغرب درباره امکان برقراری روابط سیاسی بین ایران وچین کمونیست

میزان مبادلات بازرگانی ایران و چین کمونیست چه مبلغ است

دولت ترکیه تحویل هواپیما به پاکستان را تکذیب کرد

دیدار خصوصی والاحضرت شاهدخت‌اشرف پهلوی‌ازچین کمونیست این تصور را که ایران و چین کمونیست نخستین قدم در راه برقراری مناسبات‌سیاسی‌رابرداشته‌اند در محافل سیاسی پایتخت های شرق‌وغرب توسعه داده است‌وبرداشت‌محافل سیاسی تهران این است که طی‌چند روزاخیر بسیاری از پایتخت های‌جهان بخصوص پایتخت های‌کشور های غربی‌تحولات مربوط به بازدید خصوصی والاحضرت‌از پکن را دقیقا دنبال میکنند.

بدنبال انتشار این‌برداشت که تهران تصمیم به شناسائی چین‌سرخ‌گرفته است ، دولت ایران‌هفته گذشته رسما‌اعلام کرد که مسئله شناسائی‌چین کمونیست همانند بسیاری از مسائل مهم دیگر بین‌المللی همواره‌موردبررسی دیپلماسی تهران بوده است .

اظهارات سخنگوی‌وزارت خارجه بمنزله این بود که تهران‌هنوز تصمیمی بشناخت رژیم پکن اتخاذ نکرده و در همه حال هر تصمیمی گرفته شود حقوق شانزده میلیون مردم چین ملی که عضو سازمان ملل‌اند نادیده گرفته نمیشود .

ایران و چین کمونیست گواینکه‌دارای روابط‌سیاسی نیستند معذالک طبق‌تصویب دولت ازطریق وزارت اقتصاد میان‌بازرگانان ایران و دولت چین‌کمونیست‌مناسبات‌تجاری برقرار است .

میزان مبادلات میان دو کشور در سال گذشته معادل دو میلیون پانصد و هشتاد و هفت هزار و یکصد و سی لیره استرلینگ و حجم آن تقریبا متعادل بوده است .

*** بحث چین ادامه دارد**

دیدار والاحضرت از چین کمونیست‌بطور اتفاقی‌همزمان با ایامی صورت میگیرد که مسئله دوستی چین با دنیای خارج‌بیش‌از هر زمان‌دیگری مورد بحث محافل سیاسی جهان است . این بحث که با استقبال گرم پکن از تیم پینگ‌پنگ ایالات متحده آغاز شد همچنان ادامه دارد .

بدنبال‌بازدید تیم پینگ‌پنگ آمریکا برای نخستین بارپس از ۲۲ سال ارتباط تلفنی میان لندن و چین کمونیست برقرار شد . برقراری ارتباط تلفنی میان لندن و پکن در حقیقت ارتباط تلفنی‌بسیاری از کشور های جهان را با چین‌سرخ امکان پذیر ساخته است زیرا بسیاری از کشور های جهان در آسیا و آفریقا و اروپا هنوز از طریق لندن با سایر مراکز مهم جهان در ارتباط اند .

*** برخوردهای‌هندو پاکستان‌و کمك ترکیه**

اخبار مربوط به برخورد های نظامی پراکنده در مرز های هند و پاکستان امروزدر محافل‌سیاسی تهران‌بانگرانی خاصی تلقی شد.

اخبار دولتی در پاکستان وقوع‌این برخورد های‌نظامی را تایید میکندو توسعه آن‌هر لحظه امکان‌درگیری میان‌هند وپاکستان راهمانند جنگسال ۱۹۶۵ شدت داده است.

در این میان دولت ترکیه گزارش های منابع خارجی‌را دائر بر اینکه ترکیه در چهار چوب پیمان دفاعی آمادگی خود را برای تحویل هواپیما های نیروبر به پاکستان اعلام داشته تکذیب کرد.

هنوز منشاء این شایعه‌معلوم نشده. «ارهان اراپ»نائب‌مقام وزیر خارجه ترکیه در اواخر اسفند ماه گذشته‌بطور رسمی از هنددیدن کرد.او درتهران بدون اینکه اشاره مستقیمی‌به اختلاف های هند و پاکستان کند دریک‌گفتگوی اختصاصی باخبرنگارسیاسی‌اطلاعات‌گفت دخالت نظامی سنتو فقط در قبال دفاع از یک دشمنی مشترك ایران،ترکیه‌وپاکستان امکان پذیر است.

*** ملاقات در بوخارست**

صادق صدریه سفیر ایران در بخارست با نیکلای چائوشسکو رئیس جمهوری رومانی دیروزملاقات کرد.

خبرگزاری یونایتدپرس از قول‌خبرگزاری رسمی رومانی گفت در این ملاقات سفیر ایران پیامی‌تسلیم چائوشسکو نمود و ملاقات در محیط دوستانه‌ای صورت گرفت.

*** استقبال محافل مطبوعاتی**

انتصاب علی فتوحی سفیر سابق ایران در آرژانتین بسمت معاون امور اطلاعاتی و مطبوعاتی وزارت خارجه مورد استقبال محافل مطبوعاتی تهران قرار گرفته است .

فتوحی که از دیپلمات های برجسته ایران بشمار میرود درکارهای مطبوعاتی‌ازسابقه طولانی برخوردار است .

او ده سال قبل سمت رئیس اداره اطلاعات و مطبوعات وزارت خارجه و چند سال قبل سمت مدیرکل این اداره و اینک در سمت معاون مطبوعاتی وزارت خارجه در راس این قسمت حیاتی از وزارت خارجه قرار گرفته است .

باعتقاد خانم «تومان مهذب» فرهنگی بازنشسته‌ای که‌هزینه ایجاد یك مدرسه از ۲۵۰۰ مدرسه یادبود راتامین‌کرده‌است:

مدرسه، مهد خلاقیت است

ایجاد ۲۵۰۰ مدرسه یادبود، بزرگترین نهضت فرهنگی تاریخ ایران است

خانم تومان مهذب

پیوستن به رستاخیز فرهنگی جشن شاهنشاهی ، از طرف طبقات مختلف مردم ، همچنان ادامه دارد و هر روز افراد بیشتری با خرید اوراق مدارس یادبود ، در این جشن عظیم ملی شرکت میکنند .

خانم «تومان مهذب» کارمند آموزشی وزارت آموزش و پرورش که بافتخار بازنشستگی نائل آمده است ، با مراجعه‌به شعبه مرکزی بانك عمران و خرید ۱۵۰۰ برگ از اوراق مدارس یادبود ، هزینه ایجاد یك‌مدرسه روستائی‌را پرداخت.

خانم «تومان مهذب»که ازسال ۱۳۱۱ بمدت سی سال درمراکز آموزشی بتدریس مشغول بوده است ، در گفتگوئی گفت :

ـ من یك فرهنگی هستم که به پیشرفت فرهنگ و گسترش دانش در همه سطوح اجتماع از صمیم قلب علاقه دارم ، از مدتها پیش ، بخاطر آنکه فرزندی از من باقی نمانده است ، آرزو میکردم که با تاسیس یك مدرسه در حق‌سایر فرزندان وطن وظیفه‌ام را به انجام برسانم ، برای تحقق‌این آرزو ، حتی اقدامات مقدماتی هم انجام دادم ، منتهی بدلیل اینکه ایجاد یك مدرسه ازطرف خودم مستلزم هزینه زیادی‌بود اقدامات خود را دنبال نکردم ولی‌باشنیدن خبر انتشار اوراق مدارس یادبود ، آرزوی خود را تحقق یافته دیدم و با افتخار فراوان به خرید ۱۵۰۰ برگ از اوراق مدارس یادبود اقدام کردم .

خانم «تومان مهذب»که بخاطر پیشه معلمی از نزدیك باتاثیر معنوی دانش در پیشرفتهای‌ملی آشناست ، در این گفتگو، اظهار داشت :

ـ مدرسه، مهد خلاقیت‌است، اگرچه «مکتب» بصورت محل تحصیل قدیمی شده است ولی بروزگار خود حتی«مکتب» ها هم در آفرینش شخصیت های مهم نقش عمده و حساسی داشته‌اند . برای من تردیدی نیست‌که افزایش مراکزآموزشی درهمه سطوح‌تعلیماتی، پیشرفت اجتماع را بدنبال دارد، ایجاد ۲۵۰۰ واحد آموزشی‌روستائی را باید یك معجزه آموزشی نامید که پایه و شالوده تحقق هدف های انقلاب آموزشی محسوب میشود .

پیاده کردن طرح ایجاد۲۵۰۰ واحد آموزشی روستائی تا ۵ ـ ۶ سال دیگر روستاهای ایران رابه واحد های اجتماعی تازه‌ای تبدیل خواهد کرد که دانش روستائی در هر موضوع مربوط به روستا تاثیر خواهد داشت .

«تومان مهذب» که علاقمنداست مدرسه روستائی «تومان مهذب» در نزدیکی تهران ساخته‌شود، در پایان گفتگوی خود پیامی‌نیز برای جامعه زنان ایران و بخصوص شاگردان خودفرستاد و گفت :

ـ زنان ایران که آزادی اجتماعی خود را مرهون نیات مترقی شاهنشاه آریامهرهستند، پیوستن به جنبش فرهنگی‌چشن شاهنشاهی ایران را باید ، سر لوحه هدفهای خود قرار دهند و بشکرانه نعماتی که از آن برخوردارند ، در پیشرفت و اجرای این طرح عظیم ملی شرکت فعالانه داشته باشند .

توضیح

درگزارش مربوط به خرید اوراق بنای مدارس یادبود از طرف کارمندان وزارت امور خارجه عنوان آقای محمود رئیس قائم مقام بانك ملی ایران اشتباها رئیس شعبه مرکزی نوشته شده بود بدینوسیله توضیح‌داده‌میشود

صدور یخچال به بلغارستان

به دنبال‌مذاکرات‌بین هیئت‌بازرگانی بلغارستان‌و مدیران شرکت ارج قراردادی بامضاء رسید که بموجب آن مقدار قابل ملاحظه‌ای از یخچال های ارج به بلغارستان صادر خواهد شد . اولین قسمت یخچالهای خریداری شده‌بزودی به مقصد آن کشور حمل میشود .

مرغوبیت جنس‌و کیفیت مطلوب‌در تصمیم‌هیئت بلغارستان جهت‌خرید یخچال ارج موثر بوده است.

بانو نیکولینا واسیلوا‌از طرف هیئت بلغارستان و آقای ایرج انصافی مدیر بازرگانی شرکت ارج قرارداد را امضاء کردند.

وجوه مربوطبه خرید اوراق مدارس‌یادبود جزو هزینه‌های قابل‌قبول مالیاتی است

وزارت دارائی امروز اعلام داشت : وجوه پرداختی بابت خرید اوراق‌بنای‌مدارس یادبود جشن های دوهزارو پانصدمین سال شاهنشاهی ایران جزو هزینه های قابل قبول محسوب شده واز پرداخت مالیات‌معاف است .

سخنگوی وزارت دارائی‌اظهار داشت :این تصمیم باستناد‌ماده ۱۲۴ قانون مالیات های مستقیم که به وزارت دارائی اجازه می دهد در مورد مصارف خیریه و عام‌المنفعه برقراری معافیت‌های مربوط به امور خیریه را به هیئت وزیران پیشنهاد نماید اتخاذ شده است . پیشنهاد وزارت دارائی در این مورد در جلسه اخیر هیئت وزیران به تصویب رسید و برای اجرا به وزارت دارائی ابلاغ گردید .

توافق‌های ایران وسرمایه‌گذارن ژاپنی

ایران پایگاه تولید کالا برای یک بازار جهانی میشود

اقتصادی

*** این بازار شامل شبه قاره هند، کشورهای‌خاورمیانه خلیج فارس ، شرق‌آفریقا و شوروی وکشور های اروپای شرقی میشود**

*** سرمایه گذاران ژاپنی‌برای سرمایه گذاری در رشته های نفت وگاز،پتروشیمی صنایع الکترونیك، ماشین سازی، فولاد سازی‌ومنابع جنگلی و معادن ارجحیت قائل شدند**

*** باهمکاری ژاپن ، ظرفیت واحدهای صنعتی موجود برای تامین نیازمندیهای منطقه توسعه میبابد**

مدیران‌طرازاول یازده‌کمپانی عظیم ژاپن و معامات اقتصادی ایران ،پس از ۷۲ ساعت بحث و گفتگو سرانجام توافق کردند که مشترکا تامین سهم عمده‌ای از نیاز های یک بازار یک میلیارد نفری را بر عهده گیرند و سرمایه‌گذاران ژاپن موافقت خودرا بااینکه ایران‌پایگاه‌تولید کالا ها و خدمات موردنیاز این بازار وسیع باشد اعلام کردند.

بازاری که ایران و ژاپن ، تامین بسیاری از نیاز های مصرفی‌آن را عهده‌دار خواهند شد ، از شبه‌قاره هند آغاز میشودوبا دربرگرفتن کشورهای حوزه خلیج‌فارس ، خاورمیانه، وشرق‌آفریقابابازار های شوروی و ممالک اروپای شرقی منتهی میگردد .

زمینه های همکاری ایران و ژاپن برای تولید کالا ها و خدمات‌موردنیاز این بازاروسیع نامحدود است ولی به موجب اعلامیه‌ای که در پایان‌مذاکرات سه روزه هیات سرمایه‌گذاران ژاپن با مقامات اقتصادی‌ایران انتشار یافت ، همکاری درشش رشته خاص مورد تاکید و در مرحله‌اولویت قرار گرفته‌است.

*** اعلامیه**

متن‌اعلامیه پایان مذاکرات‌به این شرح است :

۱ـ باتوجه به رشد فوق‌العاده اقتصادی‌ایران در ده‌سال اخیر و با عنایت کامل‌به موفقیت های اقتصادی و اجتماعی‌که تحت رهبری خردمندانه اعلیحضرت همایون شاهنشاه‌آریامهر در ایران بدست آمده و همچنین در انتظار ادامه رشدسریع‌اقتصادی‌ژاپن، امکانات‌بسیار برای‌توسعه همه جانبه همکاریهای اقتصادی بین ایران و ژاپن وجود دارد .

۲ـ تقویت روابط اقتصادی ایران و ژاپن نه تنها از نظر رفاه و آسایش مردم دو کشور بلکه از نظر کمک به توسعه اقتصادی سایر کشور های آسیائی نیز واجد اهمیت بسیار است .

۳ـبرای‌پی‌گیری بررسیهائی که انجام گرفته و بمنظور تسریع در اجرای توافق های‌اصولی بین دو هیئت پیشنهاد میشود :

الف ـ دوکمیته در بالاترین سطح ممکن برای تشویق همکاری‌های اقتصادی وسرمایه گذاریهای‌ژاپن در ایران در دو کشور تشکیل گردد .

ب ـ درحالیکه همکاری‌های اقتصادی در تمامی بخش ها امکان پذیر است برشته های زیر ارجحیت داده شود:

نفت‌گاز ـ بنحویکه منافع دو کشور را در این رشته ها براساس یک برنامه دائمی و همه‌جانبه‌بایکدیگر مرتبط سازد پتروشیمی ـ صنایع الکترونیک و ماشین سازی ـ صنایع فولاد سازی ـ استفاده از منابع جنگلی ـ اکتشافات و بهره ـ برداری از معادن .

*** منطقه فعالیت**

پ ـ همکاری در زمینه‌های فوق بنحوی صورت گیرد که‌نه تنها احتیاجات ایران و ژاپن بلکه نیاز های کشور های ثالث بخصوص منطقه‌ای را که از شبه‌قاره هند شروع میشود . و کشور های خاورمیانه ،خلیج فارس و شرق افریقا را دربر میگیرد و بیازار های شوروی‌و ممالك اروپای شرقی منتهی می گردد تامین سازد .

ت ـ با همکاری کمیته های سرمایه گذاری یاد شده اولین کنفرانس‌همکاری‌های اقتصادی و سرمایه گذاری‌ژاپن درایران، با شرکت روسای کل موسسات برجسته ژاپن که در رشته‌های فوق فعالیت دارند فراهم گردد وموارد مشخص سرمایه‌گذاری و همکاری های اقتصادی را بررسی‌و تعیین نماید .

٤ـ همچنین با استفاده از واحد های صنعتی کنونی‌ایران و توسعه ظرفیت آنها از طریق سرمایه گذاری مشترك ، برای تامین احتیاجات منطقه به کالا های مصرفی ، همکاری‌های‌لازم بین طرفین صورت گیرد .

٥ـ در زمینه همکاری های فنی و استفاده‌ازتکنولوژی ژاپن بمنظور بالا بردن‌سطح مدیریت و افزایش بهره‌وری و بالابردن استاندارد کالاهاتشریك‌مساعی لازم بین دو کشور بعمل آید .

*** منابع نامحدود**

«اوئه‌مورا» ، سرپرست‌هیئت سرمایه‌گذاران‌ژاپن‌که ریاست سازمان ها و اتحادیه های اقتصادی این کشور را عهده‌دار است، هنگام انتشار اعلامیه پایان‌مذاکرات ،ضمن اشاره به علاقه دو کشور برای گسترش مناسبات اقتصادی‌اظهارداشت: ایران کشور پهناوری است بامنابع طبیعی‌نامحدود،حال‌آنکه‌ژاپن فاقد چنین منابعی‌است وباین ترتیب دو کشور میتوانند از هرجهت مکمل هم باشند .

«مورا» ،از شرفیابی خود و هیئت سرمایه گذاران ژاپن به پیشگاه شاهنشاه آریامهر ، به عنوان مهم ترین واقعه دوره بازدید این هیئت از ایران یاد کرد و گفت : در این شرفیابی، شاهنشاه در زمینه نقش ایران در این منطقه از جهان ، و نیز صلح جهانی بیاناتی ایراد فرمودند که همه ماسخت تحت تاثیر قرار گرفتیم و توانستیم اهمیت جغرافیائی و موقع‌ممتاز ایران وبویژه نقشی‌را که‌ایران در این منطقه‌ازجهان عهده‌دار است ، بشناسیم .

*** حفظ امنیت**

«مورا» بعد گفت : کشور شما با اروپا ،آسیا ،امریکا، خاورمیانه ، شرق دورو ژاپن ارتباط های وسیعی دارد و ما اکنون متوجه شده‌ایم که ایران از نظر حفظ امنیت و ثبات منطقه ،چه مسئولیت بزرگی را برعهده دارد .

وی تاکید کرد که هم ژاپن‌و هم ایران کوشش دارند که از طریق فعالیت های اقتصادی و اجتماعی نه‌تنها رفاه خود را تامین کنند،بلکه به حفظ‌صلح جهانی نیز کمك کنند ، بهمین جهت ایران و ژاپن میتوانند برای تحقق هدف های بزرگی بایکدیگر همکاری‌داشته باشند.

«مورا» همچنین اعلام کرد که با همکاری‌کمیته های‌تشویق سرمایه گذاری که در ایران و ژاپن تشکیل میشود ،در بهار آینده ،اولین کنفرانس‌سرمایه‌گذاران ژاپن درایران آغازبکار خواهد کرد .

*** عوامل پیشرفت**

در آخرین جلسه مذاکرات سرمایه‌گذاری که‌بعدازظهر روز پنجشنبه بریاست آقای هوشنگ انصاری‌وزیر اقتصادتشکیل‌شد، وزیر اقتصادعوامل‌کلی پیشرفت های‌اقتصادی اخیرایران را در چهار چوب برنامه های انقلاب شاه و مردم تشریح کرد و گفت یکی‌از عوامل‌اساسی موفقیتهای اقتصادی ایران‌آنست،که‌توسعه سریع اقتصادی با اصلاحات عمیق اجتماعی‌همراه بوده و در نتیجه بجای آنکه مانند بسیاری از کشور های دیگر فقط عده معدودی‌ازنتایج سرمایه‌گذاری و توسعه‌اقتصادی برخوردارشوند، ثمرات این توسعه همه جانبه نصیب‌همه‌ملت ایران شده است

آقای انصاری سپس بعوامل دیگرپیشرفتهای اقتصادی ایران اشاره کرد و گفت:

امروز ایران بیش از نود و دو در صد از کالا های مصرفی موردنیاز خود را تولید میکند و ازاین مرحله به بعد برنامه های وسیعی درزمینه‌تولیدمواد اولیه، قطعات‌واسطه و تجهیزات مورد نیاز صنایع خود اجرا خواهد کرد .

*** ترقی قیمت**

آقی انصاری‌سپس خطاب به اعضای هیات نمایندگی ژاپن گفت : سال گذشته قیمتها در ژاپن در حدود هشت و نیم در صد افزایش داشته و امسال هم ترقی آن در حدود ۹٫٥ درصد پیش‌بینی میشود و بنا براین‌به صلاح شماست‌که‌تولید برخی از فرآورده‌های‌صنعتی‌و مخصوصا کالا های مصرفی را بایران ، که ازاین جهت واجد شرایط مناسب است و از ثبات نسبی قیمتها نیز بنحو کم‌نظیری برخوردار است ، منتقل نمائید.

اغتشاشات تازه در ترکیه

آنکارا ـ آسوشیتدپرس ـ اغتشاش در شهر های ترکیه که یکی از مهمترین عوامل ساقط کردن حکومت سلیمان دمیرل بوسیله‌نیرو های مسلح بود حکومت جدید اصلاح ـ طلب ترکیه را نیز فلج کرده است .

پلیس در استانبول در جستجوی شش مرد مسلح است که فرزند یک پزشک را ربوده‌اند . آنها برای آزاد ساختن فرزندوی پولی معادل ۱۶٫٦٦٦ دلار آمریکائی درخواست کرده‌اند .

تیلا نیزدسته‌ای که‌یهودیان ویونانیان ازمیررا تهدید کرده و بزور از آنها پول میگرفتند دستگیر شده بودند.

روزپنجشنبه‌نیز سه‌دانشجوی مسلح‌که یک تاکسی را ربوده بودند دستگیر شدند . آنها میخواستند به‌یک‌بانک حمله کنند .این‌سه‌نفر عضواتحادیه دست چپی دانشجویان‌اندکه با عضویت ترکیه در «ناتو» و روابط نزدیک این کشور با غرب مخالف است .

هم‌اکنون ٦ دانشگاه ترکیه که دارای هفتاد هزار نفر دانشجو است تعطیل‌اند.

سیل، طوفان و باران ویران کننده در کشور های عربی

بیروت ـ باران سنگین،طوفان‌سهمگین و سیل های عظیم در بسیاری از کشور های عربی تلفات جانی و خسارات‌عظیمی وارد کرده است . دراردن‌حداقل ۹ نفر تاکنون براثر جریان سیل کشته شده‌اند

مقامات هواشناسی بیروت گفتند بدی هوا حداقل تا ٤٨ ساعت دیگر ادامه خواهد یافت . طوفان دیروز کارخانه های برق بیروت را از کار انداخت و درنتیجه بیروت در تاریکی فرورفت

برای نجات عده‌زیادی از مردم که‌گرفتار سیل و طوفان شده بودند هلیکوپترهاوارد عمل شدند . خساراتی که تاکنون براثر طوفان به لبنان وارد شده به ۳ میلیون لیره تخمین زده میشود .

دراردن براثر طوفان شدید و باران و سیل خطوط تلفنی‌بین‌عمان وشهرهای دیگر قطع شد . درعراق طوفانی که ۷۰ سال گذشته سابقه نداشته حداقل ۹۰ خانه را ویران کرد . در سوریه سیل و طوفان ٥۰۰ خانه را ویران‌کردوبه‌یکهزار خانه دیگر آسیب رساند .

۱۰ هزار راس دام نیز نابود شده است . خسارات وارده به سوریه به ۱٥ میلیون لیره تخمین زده میشود

علاوه براین در کشور های سوریه و لبنان و اسرائیل زلزله های نسبتا شدید روی‌داد، ولی تاکنون از تلفات و زیان های وارده براثر این زمین لرزه ها گزارشی نرسیده است .

خروج

خانم دکتر هما آهی مدیرکل دفتر کودکان استثنائی برای شرکت در کنفرانس جهانی تعلیمات استثنائی به آمریکا عزیمت کرد .

پزشك قانونی

آقای دکتر ناصرقلی وزیری پزشک قانونی کرمان به تهران منتقل و در پزشکی قانونی تهران مشغول کار شد.

غرب آمریکا تاکنون ماجرائی چنین سوزان و پرهیجان به خود ندیده است

برنامه آینده سینماهای

گلدن‌سیتی ادئون

متروگلدوین‌مایر تقدیم میکند

دیوید جانسن جین سیبرگ لی‌جی‌کاب جیمز بوت در فیلم رنگی

ماچو کالاهان

MACHO CALLAHAN

دبیرستان شاهدخت

برای کلاسهای کنکور ـ رشته‌های پزشکی ـ فنی ـ علوم وادبیات همه روزه صبح وعصر ثبت‌نام مینماید

شاه‌آباد نرسیده بمیدان بهارستان ـ تلفن ۳۱۷۹۸۸

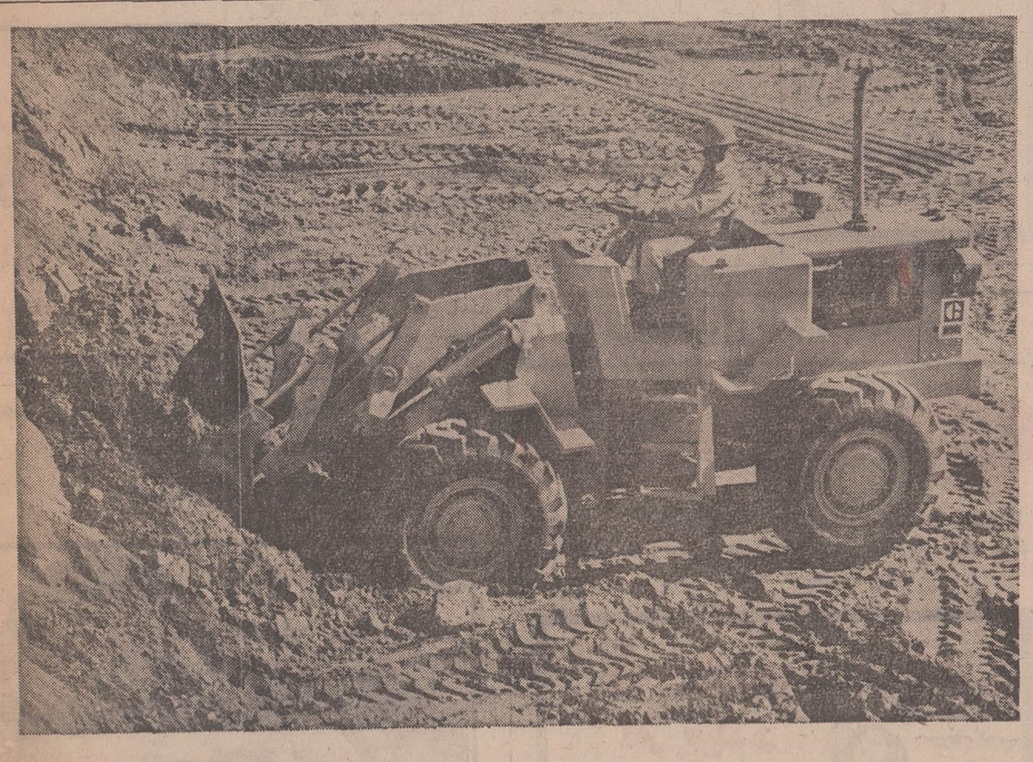

سری کامل لودرهای چرخ لاستیکی کاترپیلار

مدل	قدرت اسب در چرخ طیار	گنجایش بیل برحسب مترمکعب
۹۲۰	۸۰	۱/۱٥ الی ۱/۳٤
۹۳۰	۱۰۰	۱/۳٤ » ۱/٥۳
۹٥۰	۱۳۰	۱/۷۲ » ۳/۰٦
۹٦٦ سی	۱۷۰	۲/۳۰ » ۳/۸۲
۹۸۰	۲٦۰	۳/۰٦ » ۳/۸۲
۹۸۸	۳۲٥	٤/۲۰ » ٤/۹٥
۹۹۲	٥٥۰	۷/٦٥

شعب : اهواز ـ اصفهان ـ شیراز

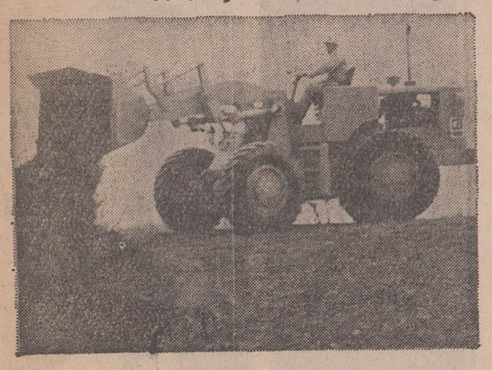

شرکت سهامی ماشینهای راهسازی

اداره مرکزی : تهران ـ خیابان سعدی شمالی شماره ۱٦۸

تلفن : ۳۱٤۰۰۱ تا ۳۱٤۰۱۰ و ۳ـ۳۱٦۸۹۱

اداره سرویس و قطعات یدکی : کیلومتر ۱۸ جاده کرج

تلفن : ۹۷٦۰٤۳ تا ۹۷٦۰٤٥ و ٦٦٥۲٥۹

CATERPILLAR

علامات Caterpillar, Cat, و ⊞ بنام Caterpillar Tractor Co. بثبت رسیده است.

شاکیان شرکت شین

طبق تصمیم یك دادگاه جنحه تهران ۱۸۰ نفر از شاکیان خصوصی شرکت شین می‌توانند زمینهائی‌را که به‌آنها وعده‌داده شده بود دریافت دارند .

درسال ۱۳۳۷ دو نفر با تاسیس شرکتی به‌نام «شرکت شین» اعلام کردند که با گرفتن ودیعه در اطراف تهران برای متقاضیان خانه خواهند ساخت .

به‌دنبال این اعلام، درحدود ۶ هزار نفر به‌این شرکت مراجعه و هر کدام بیست تا یکصد هزار ریال به عنوان ودیعه ساختن منـزل پرداخت کردند .

مدیران شرکت پس از دریافت میلیونها ریال ودیعه تاکید کردند که بزودی خانه‌هائی را که وعده داده بودند خواهند ساخت .

دو سال از مهلت مقرر گذشت و چون مدیران شرکت شین خانه‌ها رانساختند جمعی از کسانی که پیش‌قسط خانه راپرداخته بودند به دستگاههای قضائی شکایت کردند.

باین ترتیب مدیران شرکت شین دستگیر شدند . پرونده امر در دادسرای تهران تنظیم شد و کلام‌ـ برداران تحویل دادگاه جنحه شدند در دادگاه متهمان هرکدام به‌چندصدبار دوسال زندان محکوم شدند و حکم برای قطعیت بدادگاه استان فرستاده شد .

دادگاه استان حکم دادگاه جنحه را تائید کرد و این حکم دردیوان عالی کشور نیز قطعیت یافت و کلاهبرداران پس ازاین‌که دوسال در زندان بودند آزاد شدند .

از جنبه حقوقی، شاکیان شکایت خود را دنبال کردند، در جریان شکایت پنج هزار نفر ازشاکیان به‌علل گوناگون شکایت خود را دنبال نکردند .

شکایت بقیه شاکیان تحت‌رسیدگی است وعده‌ای از آنها میتوانند طلب خود را از شرکت شین وصول کنند .

خبرنگار ما نوشته‌است : مدیران شرکت شین پس از آزادی از زندان، برای فرار از محکومیت حقوقی (پرداخت پول مردم) پنهان شدند که بعدا دستگیر گردیدند وبرایشان ۱۰ میلیون ریال قرار صادر شد که یك‌قطعه زمین‌وثیقه سپردند و دوباره آزاد شدند و گویا دادگاه همین زمین را میخواهد میان شاکیان تقسیم کند .

خرابی‌های زلزله حاجی‌آباد بندرعباس

قبلا اطلاع دادیم، زلزله «حاجی‌آباد» بندر عباس یکصد خانه را خراب کرد و در روستای «تذرج» مرد ۵۰ ساله‌ای براثر ریزش آوار جانسپرد . عکس صحنه‌ای از خرابی‌های روستای «تذرج» را نشان میدهد .

گاومیش فراری

وارد یك ساندویچ فروشی شد و مغازه را درهم ریخت

فرار گاومیشی از کشتارگاه بندر پهلوی ، برای مدتی عبور ومرور را در چند خیابان این شهر مختل کرد .

گاومیش که از زیر کارد سلاخ فرار کرده بود در خیابانهای شهر در حالیکه عده‌ای به دنبال آن می‌دویدند ، به هرطرفی روی می‌آورد.

گاومیش ضمن فرار از سروصدای وسائط نقلیه وبوق ممتد اتومبیل‌ها متوحش شد و وارد یکساندویچ فروشی گردیدو خسارت زیادی به مغازه وارد آورد .

عده‌ای از کارکنان و مشتریان ساندویچ فروشی که از ورود ناگهانی گاومیش سخت به‌وحشت افتاده و قصد فرار داشتند براثر عجله به تخته‌پاره‌های میز وصندلی مغازه برخورد کردند و جراحاتی برداشتند .

گاومیش که در مغازه راه فراری نیافت از آنجا خارج شد و راه بولوار بندر پهلوی رادر پیش‌گرفت و مردمی را که آنجا بودند فراری داد و بساط یک بستنی‌فروشی را درهم ریخت .

گاومیش پس از طی بولوار و پشت سرگذاشتن ۳ کیلو متر راه، با شلیک چند گلوله به وسیله مامورین از پای‌درآمد .

در شمال وجنوب باران میبارد

به‌محاصره‌شدگان سیلاب شد باهلیکوپتر آذوقه‌رارسانده در کاشان طوفان آمد

اوضاع جوی در اغلب نقاط کشور همچنان متغیر است و برف وباران وضع عمومی را در بیشتر شهرها بهمریخته .

در کاشان بار دیگر وزش باد هـای موسمی آغاز شد و در اندک مدتی‌دریائی از شن و خاک در گوشه و کنار بحرکت درآورد. در روستاهای اطراف نیز براثر وزش بادهای شدید اغلب سردرختی‌هـا بزمین ریخت و در شهرهای آذربایجان غربی و کردستان بعلت نزول برف وباران سرمای فوق‌العاده‌ای حکمفرما شد .

ساکنان راه‌آهن «سبزآب» اهواز در محاصره سیلاب میباشند و بـوسیله هلیکوپتر برای آنها آذوقه حمل میشود!

براثر باران بیسابقه در شاه‌آباد غرب سیلاب وارد منازل کوی «زنگنه» این‌شهر شد واهالی خانه‌ها را تخلیه کردند !

از بعد از ظهر دیروز ریزش مـداوم باران در شهرستان رضائیه و اطراف آن آغاز گردید. این بارندگی توام با سرمای شدید و طوفان بود، باران شدید در کوهستانهای مرزی رضائیه موجب آب شدن برفهای زمستانی گردید و آب رودخانه‌های «شهر چای» و «نـازلو» افزایش یافت بطوریکه خطر سیل قراء اطراف این‌دو رودخانه راتهدید میکند.

در «نقده» شدت باران باعث خـراب شدن‌چندخانه قدیمی گردید. آب‌رودخانه «زلا» شاهپور نیز براثر ریزش بـاران افزایش یافت و سیلاب مزارع اطـراف این رودخانه را فراگرفت .

همزمان بابارندگی در شهرهای‌مذکور در شهرهای خوی، اشنویه و مهاباد نیز بارندگی شروع گردید و موجب اختلال رفت وآمد در جاده‌های اصلی و فرعی این مناطق گردید .

* برف درسنندج

ظرف سه روز گذشته ریزش باران‌در شهرستان سنندج و برف در ارتفاعات‌آن ادامه داشت براثر ریزش باران و بـرف هوای سنندج بشدت‌سردشد و سردرختی های میوه دچار سرمازدگی گردید .

بدنبال بارندگیهای‌شدیدچند روزگذشته رودخانه بزرگ«گاورود» در سنندج‌طغیان کرد وسیلاب مزارع اطـراف آنرا فرا گرفت !

* دراهواز ودزفول

بمدت یکساعت در دزفول وحومه‌باران توام با تگرگ ریزش کرد، براثر ایـن بارندگی در خیابانهای شهر سیل جاری شد .

براثر بارندگیهای اخیر، آب‌کارون در یک ارتفاع زیاد همچنان ثابت مانده‌است ودر صورت بارانی شدن هوا احتمـال طغیان مجدد کارون میرود !

ظرف بیست و چهار ساعت گذشته سیلاب قسمتی از بلوار جدیدالاحداث شرقی‌کارون را فراگرفت و آب‌بساختمان کشتارگاه اهواز نفوذ کرد .

ساکنان ایستگاه راه‌آهن «سبزآب» اهواز همچنان در محاصره سیل هستند وظرف دو روز گذشته بوسیله هلیکوپتر برای افرادی که‌درمحاصره سیل هستند آذوقه حمل‌گردید ومامووران وامدادگران دائما در جریان وضع محاصره شدگـان میباشند .

بعلت ریزش بارانهای شدید در ناحیه کوهستانی «سردشت» کوه ریزش کرد و قسمتی ازجاده دزفول «سردشت» مسدود گردید .

درراههای یزد ، ساوه وقزوین

۷ نفر در حوادث رانندگی کشته‌شدند

در سه حادثه رانندگی که در راههای قزوین‌وساوه روی داد ٤نفر کشته و ۲٤ نفر مجروح شدند .

روز گذشته‌اتومبیل شماره ۹۸۲۹۸ برانندگی داود طاهر خانی که از تهران رهسپار تاکستان بود در ۸ کیلو متری تاکستان‌باتانکرشماره ۱۱۳۷٦ تهران تصادف کرد.

در این حادثه یکی از سر نشینان اتومبیل سواری بنام حبیب‌الله رحمان پور کشته شد و بقیه که مجروح شده بودندبه‌بیمارستان‌بوعلی‌منتقل شدند.

همچنین اتومبیل سواری شماره ٤٥٨۱۷ کرمانشاه‌که‌از قصر شیرین عازم تهران بود در هفت کیلو متری تاکستان بعلت سرعت زیادواژگون شد وراننده آن بنام احمد فتحی فوت کرد و سرنشین آن فریدون مجروح گردید.

روز گذشته مینی‌بوس شماره ۷٦۵۹۵ تهران به رانندگی احمد یوسفی که از خرقان ساوه عازم قم بود با کامیون شماره ۱۵۹۳۳ برانندگی‌غلام رضا آزاده که از شیراز عازم تهران بود تصادف و واژگون گردید . در این حادثه دونفر از سرنشینان مینی‌بوس به اسامی بانو صغری و بـانو سکینه فوت و ۱۹ نفر دیگر مجروح شدند.

در نزدیکی یزد

در ۲٤ساعت گذشته طی دوحادثه رانندگی درنزدیکی یزد ۳ نفر کشته شدند و ۷ نفر مجروح گردیدند .

اولین‌حادثه‌ساعت۷بعدازظهر دیروز در ۱۸کیلومتری جاده‌یزد ـ کرمان بوقوع پیوست .اتومبیل شماره ۲۱۲۳٤ به رانندگی محمد رضا دانش‌پایه که‌از زیارتگاه«شهداء» واقع درنزدیکی یزد به یزد مراجعت می‌کرد با تریلی شماره ۱۲٤۹٤ تهران به‌رانندگی‌منوچهر صفری تصادف کرد.

بنا به‌گزارش خبرنگار ما در یزد: دراین حادثه سه نفر از سرنشینان اتومبیل سواری به‌نام های فاطمه فتاحی (همسر راننده)و دو فرزندش صدیقه ۵ ماهه و عصمت ۵ ساله کشته شدند و یکنفر دیگر از سرنشینان به نام کبری بشدت مجروح گردید .

دومین حادثه

دومین‌حادثه‌عصردیروزدرجاده یزد ـ بافت بوقوع‌پیوست. اتومبیل وانت شماره ۳۲٦۷۲ به‌رانندگی‌عنایت‌اله مریدی بعلت سرعت‌زیاد واژگون شد و منجر به مجروح شدن‌شش نفر از سرنشینان آن به نامهای: علی ابوالحسنی، فاطمه ، طاهره ، محمدرضا، عصمت و صدیقه‌شبیری گردید .

مجروحین این حادثه به بخش سوانح بیمارستان‌پهلوی یزدمنتقل شدند .

وعده‌ای که زود فراموش شد

یک شورای داوری تهران زنی‌به‌نام‌فاطمه‌را به‌اتهام‌ایجاد مزاحمت‌برای‌مردی، بپرداخت جریمه نقدی محکوم کرد و به او اخطار کرد که دیگر مزاحم نشود .

فاطمه اظهار داشت : ۱٦ ماه قبل با حمید آشنا شدم . او به من که دارای شوهر و ۵ فرزندبودم‌دلبست روزی‌نبود که برایم نامه و گل نفرستد و تلفن نکند .

چند بار بمنظور اعتراض، با اوملاقات کردم ، اما هربار بازبان شیرین خود و کلام قانعش مرا نرم‌تر ساخت تا اینکه قبول کردم از شوهـرم طلاق بگیرم‌وهمسر اوبشوم .

وی دراین مدت برایم‌هدایای متعددی آورد . شوهرم زیاد گرفتار بود و از من خبر نداشت . ۷ ماه قبل یک اختلاف جزئی با شوهرم را بزرگ‌کرد‌و طلاق گرفتم پس از طلاق ، حمید نسبت بمن بیگانه شد ، بطوریکه اینك شناسائی مرا نیز منکـر می شود . چند بار سراغش رفتم و التماس کردم به خرجش نرفت . این بار که به حال اعتراض به او مراجعه کردم مراتحویل پاسبان‌کلانتری ۱٦ داد و چون چند نفر مرا در حال سرو صدا دیده بودند، با شهادت خود ، به شورای داوری امکان دادند که مـرا نقره داغ کند .

شهرداری از مردم خواست گرانفروشهارا معرفی کنند

به‌نانوایان گرانفروش اخطار شد

* دکان نانوایان گرانفروش و کم فروش بسته میشود

شهرداری امروز به نانوایان تهران اخطار کرد واداره نان اعلام داشت که درصورت‌لزوم دکان نانوایان گرانفروش‌بسته خواهد شد در این میان ماموران از مردم نیزدرخواست همکاری کـرده واز آن هـا خواستند که گرانفروشان را بشهرداری معرفی نمایند .

اداره نان شهرداری صورت اسامی نانوایان گرانفروش و کم‌فروش را منتشر کردواعلام شد که سهمیه آرد نانوایان گرانفروش تهران قطع شده است . دراین مورداطلاعیه‌زیر از طرف شهرداری تهران‌صادر گردید :

اطلاعیه

شهرداری پایتخت اسامی دکاکین نانوائی که دستور قطع سهمیه آرد آنان بعلت گرانفروشی یاکم‌فروشی داده شده باطلاع‌میرساند و یادآور میگردد که قطع سهمیه آرد اینگونه دکاکین نانوائی‌علاوه برمحکومیت در دادگاه بشدت اجرا شده و در صورت‌تکرار تصمیمات شدیدتر در موردان ها اتخاذ خواهد شد. ازاهالی محترم پایتخت خواهشمنداست در صورت مشاهده گرانفروشی یاکم‌فروشی‌مراتب را به‌وسیله تلفن شماره ۸۲۵۲٦۵ اطلاع فرمایند .

اسامی گرانفروشان

دکان سنگکی آقایان احمد رازداران خیابان قدیم شمیران اکبر مشهدی صادقی خیابان ناصرخسرو ، علی شاه‌محمدی خیابان‌امیرآباد ، حسن‌عسگری خیابان پهلوی ، یدالله آغـا محمدلاری بیست متری دوم دانشگاه ، صالح کرمی و حسین عبداللهی‌بالای‌بیمارستان هزار تختخوابی ، دکان‌تافتونی آقایان علی غفاری خیابـان قصرالدشت چهارراه‌دامپزشکی قربان وحدتی خیابان فادرشاه محمد طاهرنیا خیابان شهباز، غلامحسین طیبی خیابان کندی علی‌اصغر محمد خانـی خیابان پهلوی ، شعبان قدیری‌پور ، خیابان منوچهری ، حسین اردوخانی چهارراه سید علی، محمد سپهسالاری ناصر خسرو علی جباری ، خیابان پهلوی ، محمد مرادی‌خیابان‌قصرالدشت غلامرضا وفائیان خیابان دامپزشکی ، دکان بربری علی محمدی خیابان پهلوی ،دکان لواشی عباس گل محمدی دائم خیابان بهار .

اداره کل نان شهرداری پایتخت

وقتیکه لک‌لک‌ها پرواز میکنند
برنامه آینده
سینما ایفل

ازصبح چهارشنبه اول اردیبهشت در مولن‌روژ ـ دیانا ـ مهتاب ـ کریستال ـ اسکار

استیو مك کوئین
دیوید کلارك مولی مك کارتی
دزدی سنت لوئی

از امشب برنامه سینماهای
تاج پولیدور کاپری
عجیب ترین‌وخارق‌العاده‌ترین شاهکار سینمای آمـریکا از زندگی، مرگ وعشق موجودات‌ماقبـل تـاریخ بـار دیگـر برپرده سینما هیجان‌میآفرینند

یک میلیون سال قبل از میلاد
سینماسکوپ رنگی
باشرکت : راکوئل ولش
زیباترین ستاره دنیا
جان ریچاردسن
ONE MILLION YEARS B.C.
محصول کمپانی فوکس قرن بیستم

تولد
برگزاری جشن باشکوه تولد فرزند دلبندتان رابهنرمندان ما بسپارید.
مارلیك
٦۲۱٤۸۹

ختم همه فیلمهای پهلوونی
پهلوون بابا
بزودی در بزرگترین سینماهای پایتخت

تگنوتایل
کف پوش پلاستیکی
تـایل در اندازه‌هـای ۳۰×۳۰ سانتیمتر ضخامتهای ۱/۵ـ۲ـ۲/۵ و ۳ میلیمتری
خیابان ایـرانشهرجنوبی شماره ۲/۹۰
تلفن ۸۲۰۴۹۵

تلویزیون‌های آزمایش
با مشخصات مافوق مدرن وقیمتهای بین المللی

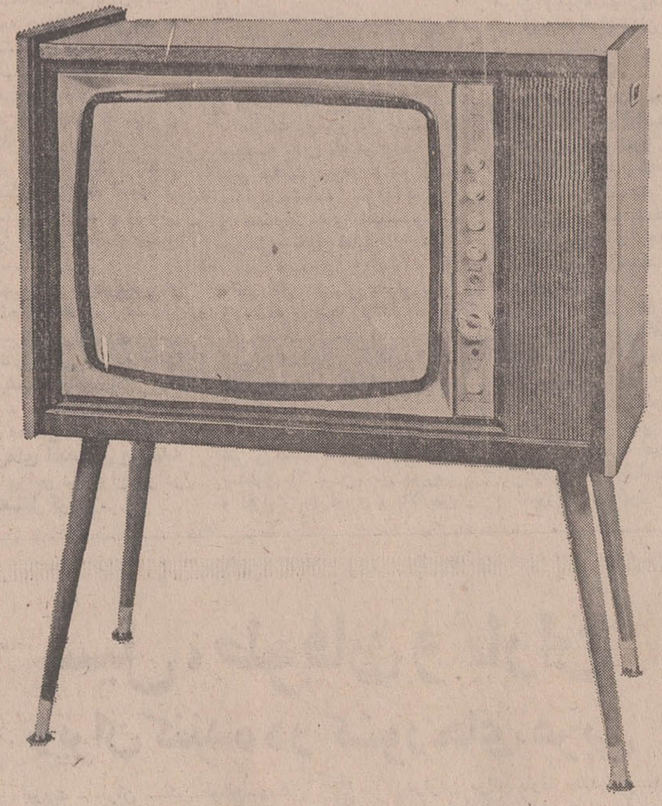

در مدلهای مختلف
۱۹ اینچ، ۲۳ و ۲۴ اینچ

محصولات آزمایش
باقیمتهای بین المللی عرضه میشود

مجالس ترحیم

خانواده های : گل‌زاده ، قائمی طبری ، کرباسی ، محلوجیان ، طهماسبی ، موتمنی ، متمنی ، نورائی ، شریفیان، طاهری ، علیزاده ، بریجانی ،محلوجی .

بدین وسیله باکمال تاسف و تاثر درگذشت نابهنگام خانم حسنیه (عشرت) قائمی طبری همسر آقای محمدرضا گل‌زاده را باطلاع بستگان و دوستان و همشهریان ارجمند مازندرانی میرساند . مجلس تذکر مردانه آن مرحومه از ساعت ٤تا ٦ بعداز ظهر روز یکشنبه ۲۹ فروردین ماه جاری در مسجد محمدیه واقع در باستیون چهارراه حسن‌آباد مقابل خیابان استخر و مجلس ختم زنانه همان روز در منزل فقیده سعیده واقع در خیابان‌شاهپور روبروی برزن۵کوچه حافظ شماره۲۱ منعقد است باشرکت خود و تلاوت کلام‌الله مجید بازماندگان را قرین امتنان خواهند فرمود .

آ ـ ٤٦٦٢

بعموم بازماندگان آن مرحومه مصیبت وارده را تسلیت میدهیم

هوالحی‌الذی لایموت

با اندوه فراوان ارتحال ناگهانی علامه اعظم ودانشمند معظم استاد شهیر و حامی مذهب حقه و جعفریه و مصنف تالیفات‌عدیده و مروج معارف اسلامی جناب آقای سیدفخرالدین طباطبائی (ابونقاب) که عمری را در راه نشر عقیده یکتاپرستی و دفاع از حریم مقدس آستان علوی بسربرده‌اند باطلاع میرساند . مجلس ترحیم زنانه و مردانه آن فقید سعید روز یکشنبه ۲۹ر۱ر۵۰ از ساعت ۵ تا ۷ بعد از ظهر درمسجد مجد منعقد میباشد

سرلشگر عزیزالله ضرغامی ـ ارتشبد عزت‌الله ضرغامی ـ محمود صلاحی (صلاح‌السلطنه) ـ سید مصطفی طباطبائی

کل نفس‌ها لک‌الاوجهه

با قلبی داغدار واندوه فراوان درگذشت ناگهانی وجانکاه بزرگ روحانی عالم تشیع و فیلسوف عالیقدر و مولف و مصنف بزرگوار شادروان‌جناب‌آقای سیدفخرالدین طباطبائی (ابونقاب) را باطلاع بستگان و دوستان و شاگردان مکتب الهی ایشان میرساند مجلس ختم زنانه و مردانه آنمرحوم روز یکشنبه ۲۹ر۱ر۵۰ از ساعت ۵ تا ۷ بعداز ظهر درمسجد مجد منعقد میباشد .

سید شمس‌الدین طباطبائی ـ دکتر امیر ضیاءالدین طباطبائی ـ سرور شمیسا ـ فرخ طباطبائی ـ سید محمدارجمند هاشمی ـ سعید حاذق اعظم ـ رضوان‌الدین طباطبائی ـ نورالدین طباطبائی ـ سیروس طباطبائی .

خانواده‌های(طباطبائی ـروح‌الامین‌ـمیری ـغروی ـ سرتیپ نخعی ـ کلانتری ـ سرهنگ شکوهی ـ دکتر جان‌آسا ـ سرهنگ آیگانی ـ مرتضوی ـ لشگری ـ افشار ـ روشن‌ضمیر ـ دکترفهیم امیرقهاری ـ قنات‌آبادی ـ برنیا ـ فرهنگ‌پناه ـ مشکین‌زر ـ زادشم ـ بهشتی ـ قاضی ـ دیبائی

باکمال‌تاسف رحلت ناگهانی شادروان مرحوم سیدفخرالدین طباطبائی (ابونقاب) پدر عالیقدر آقای امیرضیاءالدین طباطبائی رئیس اداره کل پست بین‌الملل وزارت پست و تلگراف و تلفن را باطلاع میرساند . مجلس ترحیم زنانه و مردانه روزیکشنبه ۲۹ر۱ر۵۰ از ساعت ۵ الی ۷ بعداز ظهر در مسجد مجد منعقد می باشد .

وزارت پست و تلگراف و تلفن

بانهایت تاسف و تالم درگذشت نابهنگام شادروان سید ـ فخرالدین طباطبائی (ابونقاب) طباطبائی پدر گرامی آقای دکتر امیر ضیاءالدین طباطبائی عضو محترم کانون را باطلاع‌عموم اعضاء میرساند . مجلس ترحیم روز یکشنبه ۲۹ر۱ر۱۳۵۰ از ساعت ۵ تا ۷ بعد از ظهر در مسجد مجد منعقد خواهد بود.

دبیرکل کانون پژوهشهای علمی و اجتماعی کامبیز حشمتی

درگذشت شادروان سیدفخرالدین طباطبائی پدر همسر آقای سعید حاذق اعظم قاضی دادگستری را باطلاع میرساند. مجلس ترحیم آن شادروان روز یکشنبه ۲۹ر۱ر۵۰ از ساعت ۵ الی ۷ بعد از ظهر در مسجد مجد برگزار میشود.

وزارت دادگستری

آ ـ ۲۱۲۵ ۲ـ۲

خانواده های : سرشار . سرشارزاده . فرح‌آبادی . پارس‌تاش . شهری . باقری . ستاری . کارآگاه . بهادری . فروزفر .

بانهایت‌تاسف درگذشت بانو مریم سرشارزاده صبیه‌مرحوم حاج کدخدا حسینعلی راباطلاع میرسانند.

مجلس ختم آن مرحومه روز یکشنبه ۲۹ فروردین جاری از ساعت ۳ ونیم تا٦ بعد از ظهر در مسجد جامع ابوالفتح واقع در خیابان ری میدانشاه و ختم زنانه در همانروز وساعت در منزل آنمرحومه واقع در خیابان ری کوچه صحت کوچه حاج حسینعلی منعقد است .

آ ـ ۲۲۵

بعموم بازماندگان آنمرحومه مصیبت وارده را تسلیت میدهیم

یاهو

خانواده‌های : گیو . مهندس سعید گیو راد . مسعود گیوراد. حسین گیویان . مهندس ناصر گیویان . اکبر بیداریان . احمد بیداریان . دکتر احمد عراقچی . یوسف عراقچی . حاج رضا رئیس‌زاده . صادق رئیس‌زاده . هادی رئیس زاده . مهندس‌احمد فامیلی . سرهنگ محمدفریور . ابراهیم غفاری . ترابی .حق‌جو.

بانهایت تاسف درگذشت شادروان‌عبدالعلی باستی ، اخوی بزرگ آقای علی اصغر گیو را باطلاع فامیل و آشنایان میرسانند. مجلس ترحیم زنانه ومردانه آن مرحوم از ساعت ۱۵ تا ۱۷ روز یکشنبه ۲۹ فروردین ماه در مسجد سجاد واقع در خیابان شاه چهارراه گیتی منعقد است .

آ ـ ۲۲٦۷

انا لله و انا الیه راجعون

مادرم ! چون پروانه‌ای سبکبال به فردوس قرب الهی پر کشیدی و همانگونه که خود در آخرین دم گفتی (انا لله و انا الیه راجعون) در پناه عنایت پروردگار رحیم غنودی و هم‌اکنون آنچنان که خدای غفور با روشن ترین کلمات و آشکارا ترین جملات پرهیزکاران را وعده فرموده است در رضوان عدن کرمش گام زنی .

مادرم !شاید تنها نگرانیت این باشد که در سوك بزرك و اندوه‌جانگزای ازدست دادن‌چنان عزیزی چگونه‌اند.

مادر ! ما نیز پرورده توایم و چون تو بخواست یزدان بیچون سرتعظیم فرود می آوریم و به امر حضرتش شکیبائی از دست نمی گزاریم و بتو اطمینان میدهیم که‌عنایات کریمانه و التفات های صمیمانه و بزرگوارانه موالی گرامی و سروران ارجمند و اهالی محترم و شریف شیراز با بذل عمیق ترین و لطیف ترین عواطف و همدردی های همه‌جانبه پژمان ما را تسلائی بسیار موثر بخشیده‌اند .

از ارواح پاك‌مدد میطلبیم که از پیشگاه جلال کبریائی مسئلت نمایند توفیق و سپاس آنهمه مکرمت ، که از شرحش قاصریم ،ارزانی فرماید و رحمت گسترده‌اش بیش از بیش برسر مردم کریم این خطه از هر طبقه سایه افکند .

از طرف فرزندان تو عزیز ازدست رفته ـ محمد دست‌غیب

آ ـ ٤۳۷٤

بانهایت تاسف‌درگذشت شادروان عباس قنائیان را باطلاع دوستان و آشنایان میرساند مجلس ترحیم آنمرحوم روزیکشنبه ۲۹ر۱ر۵۰ از ساعت ٤ الی ٦ بعداز ظهر در مسجد حضرت ابوالفضل‌واقع‌دریوسف‌آباد بالا خیابان ابن‌سینا و ختم زنانه همانروز در منزل آنمرحوم واقع در خیابان ابن‌سینا شماره۷۱ برگزار خواهد شد.

خانواده های : قنائیان ـ گلچین‌پور ـ پایدار ـ ستاری ـ سادات شریفی ـ فرج عباسی ـ پورصالح ـ نیکوصفت ـ حسن‌پور عابد ـ تبریزی ـ تقدیری ـ حسین عرب ـ عارفی ـ پوربخش.

آ ـ ۲۲۲۹

پرسه

باکمال تاسف‌وتاثر درگذشت شادروان پریزاد رستم ماهیاری (اخترخاوری) را باطلاع کلیه خویشان و آشنایان میرساند. مجلس پرسه آن روانشاد در روز یکشنبه ۲۹ فروردین ماه از ساعت ٤ تا ٦ بعدازظهر در تالار ایرج واقع در خیابان‌استالین برگزار میشود .

خدایار اخترخاوری. ایرج . کتایون . رستم اخترخاوری. سرور بهمن ماهیاری . گوهر ماهیاری . مهندس مهربان گبل. کیخسرو گبل‌وخانواده های: فیروزی. پارسا. کیانپور . انوشه. جاویدی . کوهستانی .

آ ـ ۲۲۳۹

بانهایت تاسف درگذشت بانو صاحب فخاری والده آقایان محمد و محمدآقا و اصغر فخاری را باطلاع خویشان و دوستان میرساند .مجلس‌ختم آن مرحومه روز یکشنبه ۲۹ر۱ر۵۰ از ساعت ۹ الی ۲ بعد از ظهر در حسینیه دشت مزار دماوند و روز دوشنبه ۳۰ر۱ر۵۰ از ساعت ۳ الی٦بعداز ظهر در تهران مسجد امام‌حسن واقع در تهران‌نو فلکه وثوق منعقد است .

ختم زنانه در همان روز و همان ساعت در منزل‌فخاری واقع در تهران‌نو خیابان بیهقی پلاك ۳۵ برقرار میگردد .

خانواده های : طاهری ، فخاری ، امینی ، رضائی ، ذالی ، حدادی ، غلامی ، ملتی

آ ـ ٤٦٦٤

بعموم بازماندگان آن مرحومه مصیبت وارده راتسلیت میدهیم

کل من علیها فان

با کمال تاسف درگذشت شادروان حاج حسین توکل بزرك خاندان توکل که یکی‌از مردان نیکنام و نیکخواه‌بیجار گروس و درگذشت آن برای جامعه گروس ضایعه اسفناکی بشمار می آید باطلاع عموم بیجاری های مقیم تهران‌میرساند. مجلس ترحیم مردانه و زنانه فقید سعید از ساعت ۲ونیم تا ٤ونیم بعداز ظهر روز یکشنبه ۲۹ فروردین ماه جاری در مسجد مجد منعقد خواهد بود .

الحاج امام‌جمعه گروس

سناتور ها و نمایندگان استان کردستان در مجلس سنا و شورای ملی با کمال تاسف درگذشت شخصیت خیر و برجسته بیجار گروس شادروان حاج حسین توکل را باستحضار میرساند . مجلس ختم مردانه و زنانه آن مرحوم از ساعت ۲ونیم تا ٤ونیم بعداز ظهر روز یکشنبه ۲۹ فروردین ماه جاری در مسجد مجد برگزار میگردد .

سناتور علامه وحیدی ، سناتور عباسی ، بدر صالحیان، شیخ‌الاسلامی ، دکتر اصولی ، دکتر خسروی ، بهمن‌شاهنده

باکمال تاثر و تاسف درگذشت جناب آقای حاج حسین توکل را که از رجال برجسته و میهن پرست بیجار بودند باستحضار عموم میرساند . مجلس ختم آن فقید سعید از ساعت ۲ونیم تا ٤ونیم بعداز ظهر روز یکشنبه ۲۹ فروردین ماه جاری در مسجد مجد برگزار میگردد .

عباس شاهنده

گروسی های مقیم تهران ضایعه درگذشت شادروان حاج حسین توکل را باطلاع عموم دوستان و آشنایان می رساند . مجلس ختم مردانه و زنانه فقید سعید از ساعت ۲ونیم تا ٤ونیم بعداز ظهر روز یکشنبه ۲۹ فروردین ماه جاری در مسجد مجد برگزار خواهد شد .

از طرف گروسی های مقیم تهران ـ حاج صمد امیرانی

خوئینی های مقیم تهران با کمال تاسف درگذشت اسف انگیز مرحوم حاج حسین توکل را که از اخیار و نیکمردان بودند باطلاع عموم دوستان و آشنایان میرساند . مجلس ختم مردانه و زنانه فقید سعید از ساعت ۲ونیم تا ٤ونیم بعداز ظهر روز یکشنبه ۲۹ فروردین ماه جاری در مسجد مجد برگزار می گردد .

حاج مهدی اسکندری

خانواده های : حاج توکل ، حاج منصور ، حاج اسکندری ، نادریان ، شریعتی ، بقائی ، ابوترابی ، غفاری ، بابازاده ، امیرانی ، حاج سلیم‌پور ، رضائی امیری ، حاج خضری ، حاج وفائی ، باستانی ، برقراری ، قائمی ،رضوی، راسخی ، حقیقی ، طهماسبی

باکمال تاسف درگذشت شادروان حاج حسین توکل بزرك خاندان توکل را باستحضار همشهریان ـ دوستان و آشنایان میرساند . مجلس ترحیم مردانه و زنانه فقید سعید از ساعت ۲ونیم تا ٤ونیم بعداز ظهر روز یکشنبه ۲۹فروردین ماه جاری در مسجد مجد منعقد خواهد بود .

بعموم افراد خانواده های عزادار بویژه بازماندگان‌آن مرحوم مصیبت وارده را تسلیت میدهیم .

انالله وانااليه‌الراجعون

باکمال تاسف درگذشت شادروان حاج‌حسین توکلی بزرگ خاندان توکلی و منصور را باطلاع عموم رسانیده به بازماندگان آن مرحوم تسلیت عرض مینمایم .

حسین رحمانی

آ ـ ۲۲۸۱

یادبود

مراسم چهلمین روز درگذشت شادروان زکیه فرید تهرانی روز یکشنبه ۲۹ فروردین از ساعت ٤تا ٦ بعداز ظهر در مسجد فیروز آبادی برگزار میشود.

خانواده فرید تهرانی

آ ـ ۲۰۲۳

تسلیت

سرکار خانم ایمن‌سیاهی

مصیبت وارده را صمیمانه تسلیت عرض مینمائیم .

ناهید و علی مشاری

آ ـ ٤۷۰۲

جناب آقای پورعسگری

باکمال تاسف مصیبت وارده را تسلیت عرض نموده و از درگاه خداوند متعال برای شما و سایر بازماندگان صبر جمیل مسئلت مینماید .

مرتضی حبیب‌الهیان

آ ـ ۲۲۱۱

جناب آقای علی محمدفراهانی و بانو

ما را درغم خود شریك دانسته و تسلیت صمیمانه ما را بپذیرید .

اقدس محمدی . مهندس نصر . کیمیائی . بندلی . میراحسان ارفع . میرحسینی .

آ ـ ۲۲۱۳

سرکارخانم مهین ایمن سپاهی

مصیبت وارده را بجنابعالی تسلیت گفته و امیدواریم ما را درغم خود سهیم بدانید .

دانش آموزان سال سوم دبیرستان ایران سوئیس

آ ـ ۲۲۱۵

بانهایت تاثر و تاسف درگذشت شادروان آقای حاج‌میرزا محمدتقی رسولیان سروراز دست رفته خود را بعموم بازماندگان آن فقید سعید تسلیت عرض نموده و صبر جمیل و بقاء عمر و عزت بازماندگان آن مرحوم را از درگاه ایزد یکتا مسئلت می نمائیم .

کاظم‌سلطان‌زاده و برادران

آ ـ ۲۲۲۷

جناب‌آقای محمود پورعسگری

مصیبت وارده برآن فامیل سبب تاثر عمیق اینجانبان بوده صمیمانه تسلیت خود را به جنابعالی و عموم بازماندگان عرض می نمائیم .

مهندس‌علیرضا دژمخوی . محمدرضا دژمخوی . کامران‌فاطمی

آ ـ ۲۲۳۱

جناب‌آقای محمود پورعسگری‌مدیرعامل شرکت‌سیلیس‌ایران

درمصیبت وارده نسبت به آن فامیل سهیم هستیم و صمیمانه تسلیت میگوئیم .

اسماعیل شفیعی . داود شفیعی .هوشنك ایزدپناه . احمدیونسی . مهندس خسرویزادنی .

آ ـ ۲۲۳۵

سرکار خانم ایمن سپاهی رئیس انستیتو تکنولوژی راه و ساختمان

کارکنان مدرسه عالی هتل‌داری و هنرستان فرح پهلوی از درگذشت ناگهانی اخوی گرامتان بینهایت متاسف و بدین وسیله تسلیت عرض مینمایند .

منیره ـ جباری

آ ـ ٤۷۱٦

آقای مهندس جعفر پیروزنیا

مصیبت برادر غمی دردناک است ما را هم در غم خود شریک بدانید .

عبادت ـ یغمائی

جناب آقا ی‌محمود پورعسگری

درمصیبت وارده سهیم بوده صمیمانه تسلیت میگویم .

ی آ ـ ۲۲۳۳ رضابیگدلی

جناب آقای دکتر امیر ضیاءالدین طباطبائی

درگذشت پدر بزرگوار ودانشمند شما ضایعه بزرگی‌است که همه دوستان در آن شریک‌اند . تسلیت صمیمانه ما را بپذیرید .

آ ـ ٤٦۷٤ علی‌اکبر سرکش و بانو

آقای محمد حسین و محمد ولی فراهانی

درگذشت خواهرتان موجب‌تاسف ما گردید این مصیبت را به شما وخانواده محترم از صمیم قلب تسلیت عرض میکنیم .

بسیم‌فر وبانو

آ ـ ۲۲۷۱

آقایان محمد حسین و محمدولی فراهانی

مصیبت وارده را از صمیم قلب به شما و خانواده محترم تسلیت عرض نموده وخود را در غم شما شریک میدانیم .

کارمندان اداره رپرتاژ وزارت اطلاعات

آ ـ ۲۲۷۳

دوست عزیز جناب آقای مهدی پیروزنیا

مصیبت وارده را از صمیم قلب تسلیت عرض نموده‌سلامتی آن دوست گرامی وخانواده محترم را آرزومندیم .

نصیردهلوی و بانو

آ ـ ٤۳۷۲

شیرمرد ارجمند جناب آقای احمد زرین‌نعل

با نهایت تاسف درگذشت برادر بزرگوارتان را بجنابعالی وفامیل محترمتان تسلیت عرض مینماید.

باشگاه لاینز تجریش

آ ـ ۲۲۲۳

جناب آقای رضوان‌الدین طباطبائی

دبیران و کارکنان دبیرستان سحاب درگذشت شادروان جناب آقای سید فخرالدین طباطبائی (ابونقاب) پدر گرامتان‌را بشما و خانواده محترم طباطبائی تسلیت گفته و خود را در این غم بزرگ شریک میدانند.

آ ـ ٤٦٦۰

سرکار خانم ایمن سپاهی

ریاست انستیتو تکنولوژی راه و ساختمان

استادان و کارکنان انستیتو تکنولوژی رشته نقشه‌کشی و طراحی صنعتی مصیبت وارده را به سرکار و فامیل محترم تسلیت میگویند.

انستیتوتکنولوژی تهران رشته نقشه‌کشی و طراحی صنعتی

آ ـ ۲۲۵

جناب آقای مهندس محمدپیروزنیا

مصیبت وارده را ازصمیم قلب تسلیت گفته سلامتی وبقاء آن خاندان محترم را از خداوند متعال خواستارم.

مهندس محمد حاجدائی

آ ـ ۲۲۵۹

جناب استاد دادبه‌عزیز

بازگشت سرفراز مادرانیکه‌از خود فرزندانی برومند چون شما بجای مینهند جانگداز نیست .

از آنجائیکه سرانجام بدانها خواهیم پیوست درد جدائی را میتوان بخود هموار کرد.

از سوی خود و همکاران : رزاقی

آ ـ ۲۲٦۳

با نهایت تاسف و تاثر درگذشت نابهنگام مرحوم حاج میرزاتقی رسولیان را بعموم بازماندگان آن فقید سعید تسلیت عرض نموده و طول عمر و صبر جمیل و سلامت بازماندگان را آرزو میکنیم.

کرج : حاج‌محمدعلی مجد ـ محمدهاتفی ـ محمدباقر مجد

آ ـ ٤۳۸۲

جناب آقای مهندس محمد هاشمی صدرائی و بانو

بانهایت تاسف مصیبت وارده را به آنجناب و خانم محترمتان تسلیت میگوئیم .

آ ـ ٤۳۸٤ شکرالله پهلوانی و بانو

سرکار خانم مهین ایمن سپاهی

غم شما مایه‌رنج و اندوه ماست از صمیم قلب بشما تسلیت میگوئیم .

دانش آموزان سال سوم دبیرستان ایران سوئیس

آ ـ ۲۲۱۷

بانهایت تاسف و تاثر درگذشت نابهنگام شادروان حاج‌میرزا محمدتقی رسولیان‌رابخانواده های وابسته بخصوص خانواده های محترم رسولیان . حکیم‌زاده . دکتر مهندس محمدطاهری و اردکانیان تسلیت عرض نموده خود را در این اندوه بزرك شریك میدانیم .

سیدخلیل‌صحیح‌النسب . سیدحسین صحیح‌النسب . سیدکاظم صحیح‌النسب . سیدمحمد صحیح‌النسب .

آ ـ ۲۲۳۷

جناب آقای مهدی رسولیان

باقلوبی سرشار از غمی بی‌پایان درگذشت پدر بزرگوارتان را تسلیت میگوئیم . باشد که خداوند شما را در اندوه فقدان او شکیبائی ببخشد وروح او را در آسمانها قرین رحمت خویش‌سازد.

خانواده جمالی

آ ـ ۲۲۰۱

سرور عزیزم آقای مهندس حسن فرسیو

شهادت جان گداز برادر گرامیتان تیمسار سپهبد فرسیو فدائی کشور و ملت ایران مایه تاسف بینهایت این خانواده شد .

مراتب همدردی و تسلیت صمیمانه ما را بپذیرید .

خرمشهر ـ اصغر پایدار و بانو

آ ـ ٤۳۵۸

جناب آقای دکتر علی مستوفی و بانو

مصیبت وارده را تسلیت عرض‌و سلامت بازماندگان را مسئلت داریم

دکتر رضا قلی مالک و بانو

آ ـ ٤۳۵٦

سرکار علیه خانم طاهره کامروائی

مصیبت وارده را بشما وخانواده محترمتان تسلیت میگوئیم

کارکنان دبستان پروانه سالک

آ ـ ٤۳٦۰

جناب آقای مهدی رسولیان

درگذشت پدر بزرگوارتان را بجنابعالی و خانواده‌محترم از صمیم قلب تسلیت عرض نموده و خود را در غم شماشریک میدانیم .

احمد و حاجی محمود کاظمی

آ ـ ٤٦۷۲

همکار گرامی جناب آقای محسن علی‌اصغر عراقی

با نهایت تاسف درگذشت برادر گرامیتان را صمیمانه تسلیت عرض مینمائیم .

ساری : حسن طاهریان ـ رحمت‌الله کیا

آ ـ ٤۳٦۸

جناب آقای دکتر پرویز بصیری ریاست محترم بیمارستان ۲۵ شهریور آبادان

پزشکان ـ پرستاران و کارمندان بیمارستان ۲۵ شهریور آبادان با اندوهی فراوان شهادت شادروان تیمسار سپهبد ضیاءالدین فرسیو را صمیمانه بحضور آنجناب وخانواده‌محترم تسلیت میگوئیم .

آ ـ ٤۳۷۰

آقای رسولیان عزیز

باقلبی مملو از اندوهی بی‌پایان درگذشت پدربزرگوارتان را تسلیت گفته و از خداوند میخواهیم که شما رادر این‌غم بزرگ شکیبائی بخشیده و روح پاک او را در آسمانها قرین رحمت خویش فرماید .

آ ـ ۲۲۸۳ شرکت اتوبارعامری

مجالس وعظ و سوگواری

بسمه‌تعالی

مجلس موعظه وسخنرانی در دهه آخر ماه صفر از ساعت ۷الی ۸ بعداز ظهر در خیابان پهلوی سردرسنگی منزل آقای‌غفاری منعقدوفاضل محترم آقای نهاوندی خطیب شهیر مستفیض‌میفرمایند.

کارکنان شرکت دخانیات ایران طبق معمول سنواتی‌ازتاریخ پنجشنبه ۲٦ر۱ر۵۰ برابر با ۱۹ صفرالمظفر ۱۳۹۱ تا آخر صفر از ساعت ۵تا۹ بعد از ظهر بمناسبت تصادف این ایام با اربعین حسینی و رحلت نبی‌اکرم (ص) و شهادت حضرت حسن ابن‌علی وهمچنین شهادت ثامن‌الحجج حضرت علی ابن‌موسی‌الرضا علیهم‌السلام اقامه عزا مینمایند و جنابان آقایان دکتر بهبهانی و دکتر مناقبی و دکتر مهاجرانی و سایر خطباء ومداحان افاضه مینمایند از خواهران و برادران دینی دعوت مینمایند که برای‌بزرگداشت شعائر مذهبی درایام فوق در مراسم مزبور شرکت فرموده و ارواح طیبه راه شرف و فضیلت را شاد فرمایند .

هیئت عزاداران حسینی شرکت دخانیات ایران

آ ـ ۳۲۰۰ ۳ـ۵

مجلس سوگواری حضرت سیدالشهدا ارواح‌العالمین‌له‌الفداء از روز جمعه بیستم ماه صفر از ساعت هفت ونیم تا ده‌بعداز ظهر یازده شب درمنزل حضرت آیت‌اله آقای‌سلطان‌العلماء زنجانی منعقد است.

آ ـ ۲۲۰۳

سپاسگزاری

بسمه‌تعالی

بدین وسیله از کلیه بستگان و دوستان و همکاران محترم که درمجالس ختم و تشییع و تدفین همسر عزیزم بانو ژان‌ماری رضاعی شرکت نموده و یابوسیله تلفن و نامه و تلگراف اظهار لطف و همدردی فرموده‌اند و نیز مرا دربیمارستان های مهر و چالوس تنها نگذارده و با تشریف فرمائی خود از حال من جویا شده‌اند سپاسگزاری‌مینمایم مخصوصا از جناب آقای پروفسور دکتر سمیعی و آقای دکتر خلعت‌بری و پرستاران و کارکنان بیمارستان مهر و آقای دکتر نیری رئیس وپرستاران بیمارستان چالوس که بادل سوزی شایان توجه‌نسبت بمعالجه و مداوای اینجانب اقدام فرموده‌اند صمیمانه‌وقلبا تشکر مینمایم .

آ ـ ٤٦۲۲ دکتر حسین رضاعی

من لم یشکرالمخلوق لم یشکرالخالق

از عنایات جنابان آقایان علماء اعلام و مقامات محترم مدیران کل و روساء و مقامات ارجمند استان گیلان و پیشکار محترم دارائی و همکاران و دوستان گرامی استان گیلان که در مجلس تذکر فوت مادرم در رشت قدم‌رنجه فرموده‌اند و همچنین از اقوام و دوستان و همشهریانی که در مراسم تشییع جنازه و تدفین و مجالس ترحیم سایر شهرستان ها شرکت و یا بوسیله نامه و تلگراف اظهار همدردری فرموده‌اند از طرف خود و سایر بازماندگان‌صمیمانه سپاسگزاری نموده و چنانچه بعلت تالمات روحی قصوری در شرفیابی حاصل شود امید عفو دارم .

آ ـ ٤۳۷٦ علی غنوی

محاکمه ادامه دارد

محاکمه منصور ، هادی ، خیراله، احمد و مهین پنج متهمی که‌باتهام قتل کریم نیرومندراد ومنوچهر دستگیر شده‌اند درشعبه۵ دادگاه‌جنائی مرکز ادامه دارد .در سه روز اخیر وکلای مدافع متهمان در دادگاه صحبت می کردند .

آگهی استخدام پزشک

شرکت سهامی سازمان آب منطقه‌ای اصفهان وابسته به وزارت آب و برق‌برای خدمت در سد شاه عباس کبیر ، ۱۱۰ کیلومتری اصفهان ، یکنفر پزشك عمومی باحداقل سه سال سابقه کار را بطور تمام وقت ، باحقوق کافی استخدام و مسکن اورا هم تامین می نماید. علاقمندان می توانند جهت تعیین وقت مصاحبه در اصفهان بوسیله تلفن شماره۵۳٦٦ و در تهران‌تلفن ٦۲۹۹۲٤ باسازمان آب منطقه‌ای تماس بعمل آورند. م‌الف۷۸۷

آ ـ ۳٦۲٦

BE WHERE THE ACTION IS

There is ONE secretarial position OPEN in the Iranian Oil Exploration & Producing Company's busy headquarters in the South.

IF YOU ARE a female Iranian citizen, not liable for military service, professing one of the recognized religions, 22-30 years of age, with a minimum 12th grade diploma, not a government employee, AND have an excellent command of English. with a typing speed of 35-40 WPM, shorthand speed of 80 WPM 2-4 years experience (will have to pass the Companies' Standard test).

THEN apply in person to NIOC Recruitment and Redeployment Division, No. 76 Kakh-e-Shomali, Saturday to Wednesday, between 8:00 a.m. and 11:00 a.m. BRING WITH YOU EDUCATIONAL CERTIFICATE AND TWO PHOTOGRAPHS.

STILBÉPAN
Tonique
BIOLOGIQUE
pour cheveux
renfermant la Vitamine B-pantothénique
STILBEPAN
Le Shampooing
BIOLOGIQUE
Pour les cheveux secs
Contre la chute des cheveux, les pellicules et le grisonnement précoce
پوستیژهارا
کناربگذارید
هرپیس‌هارا
بدوراندازید
دیگر به موی مصنوعی و عاریه احتیاجی نیست • شامپو و تونیک استیل پیان

اطلاعات ۱۳۰۴

ساعات شرعی

شنبه - بیست و هشتم فروردین ماه ۱۳۵۰
بیست‌و یکم‌صفر ۱۳۹۱ - هفدهم آوریل ۱۹۷۱
شماره ۱۳۴۶۹ - سال چهل و پنجم
استخراج دکتر ریاضی کرمانی
اذان صبح ..... ساعت ۴ و۵۴دقیقه
طلوع آفتاب .... ساعت ۵ و۲۸ دقیقه
ظهر شرعی ..... ساعت ۱۲ و ۶دقیقه
اذان مغرب ..... ساعت ۶ و۵۶ دقیقه

امتداد اتوبان کرج تا مهرماه به جاده پهلوی میرسد

* برای ادامه اتوبان، ساختمان سه پل هوائی احداث یك پل هوائی درخیابان محمدرضا شاه آغازشد
* در مسیر ۷ کیلومتری ادامه اتوبان تاخیابان پهلوی ،

محمود تربتی

از روز پنجشنبه گذشته خیابان محمد رضا شاه، در انتهای‌یوسف آباد مسدودگردیدو وسائط نقلیه‌ای که از این جاده عبور میکردند تغییر مسیر داده و با گذشتن از خیابانهای چمن آرا و شیراز خود را به‌ونک میرسانند .

علت مسدود شدن خیابان محمدرضاشاه آغازعملیات‌ساختمانی بمنظوراحداث پل‌هوائی در خیابان محمد رضا شاه برروی امتداد شاخه اتوبان کرج به پهلوی میباشد.

این اتوبان که منشعب از اتوبان کرج میباشد، قرار استتا اول مهر ماه آینده برای جشنهای دوهزارو پانصد ساله شاهنشاهی ایران‌آماده بهره‌برداری گردد .

* مسیر اتوبان

این اتوبان ، از محل انشعاب اتوبان کرج آغاز شده ، پس از گذشتن از منطقه طرشت از شمال غرب تهران ویلا عبور کرده و سپس بوسیله‌پلی از روی پارکوی گذشته و بالاخره با عبور از زیر پلهای هوائی که بر روی‌خیابان های شیراز و محمد رضا شاه‌زده خواهد شد به خیابانهای ایوبی و پهلوی میرسد . روی این مسیر که متجاوز از هفت کیلو متر میباشد، جمعا سه پل هوائی بر روی پارک وی ،خیابانهای شیراز و محمد رضاشاه احداث خواهدشد. هم‌اکنون ساختمان‌پل روی‌پارکوی رو باتمام است و ساختمان دو پل دیگر در دست اقدام میباشد.

بطوریکه قبلا اطلاع دادیم این شاخه اتوبان ، از ابتدای انشعاب از اتوبان کرج، تامحل اتصال آن به خیابان ایوبی ، بصورت‌اتوبان خواهد بود و مقررات اتوبان در آن اجرا میشود .

اتوبان کرج در محل پل‌ها با شاخه‌های انشعابی واردپارک وی و خیابانهای‌محمد رضاشاه خواهد شد .

* اسفالت

در حال حاضر ٤ کیلو متر از اتوبان اسفالتو آماده بهره‌برداری میباشد وزیر سازی بیش از یک کیلو متر آن انجام شده ، کلیه تاسیساتی که در مسیر این اتوبان قرار داشته بجز تعدادی خانه که در شمال غرب تهران ویلا قرار دارد خراب شده است .

* عدم توافق

مقامات وزارت راه ، در باره‌علت عدم تخریب این ساختمانها که کار عملیات ساختمان اتوبان را در مسیری نزدیک به هزار و پانصد متر معوق گذاشته اظهار داشتند : ارزیابی زمین‌های این منطقه با هیات ارزیاب شهرداری تهران و اداره حسابرسی سازمان برنامه میباشد و چون هنوز بین هیات ارزیاب و مالکین این خانه‌ها برسر قیمت‌خانه‌ها توافق‌نشده لذاعملیات تخریب منازل و ساختمان این قسمت اتوبان‌به تعویق افتاده‌است، ولی همانطوریکه اشاره شداتوبان تا قبل از آغاز جشنهای ۲۵۰۰ ساله آماده بهره برداری شده و در هنگام این جشنها مورداستفاده قرار خواهد گرفت .

سرکار علیه خانم فریده دیبا در یک سفر کوتاهبه اصفهان‌آسایشگاه باسرطان را در اصفهان گشودند مراجعت کردند .

دیبا را هنگام قطع نوار سه رنگ گشایش آسایشگاه امید نشان میدهد.آقای مهندس ریاضی رئیس مجلس شورایملی و دکتر سام استاندار اصفهان در عکس دیده میشوند .

مهندس عبدالرضا انصاری قائم مقام‌شورای مرکزی جشن شاهنشاهی ایران گفت:

ایجاد مدارس یاد بود، زمان رسیدن بدوران تمدن بزرگ را کوتاهتر میکند

● مهندس عبدالرضا انصاری قائم مقام شورای مرکزی جشن شاهنشاهی یك مدرسه یادبود بنام پدرش ثبت‌کرد

● خرید اوراق مدارس‌یادبود یك وظیفه انسانی است . . .

آقای مهندس عبدالرضا انصاری

- روزی بود که حفرقنات ، ساختن‌آب‌انبارواحداث‌گرمخانه برای فقرا ، درردیف کار های عام‌المنفعه بزرگ بشمار میرفت. اما باگذشت زمان و پیشرفت هائی که نصیب اجتماع ماشد، اینگونه امور دیگر اهمیت سابق را ندارند .

درحال حاضر همه مردم از فقیروغنی متوجه این‌امر شده‌اند که فرزندان آنها ، از راه باسواد شدن و فراگرفتن علوم مختلف خواهند توانست آینده خود را بهتر تامین کنند .

آقای‌مهندس‌عبدالرضا انصاری قائم‌مقام شورای مرکزی جشن شاهنشاهی ، باچنین اعتقادی به رستاخیز عظیم فرهنگی جشن شاهنشاهی پیوست و باخرید ۱۵۰۰ برگ از اوراق مدارس یادبود ، ایجاد یک باب مدرسه روستائی را بنام خود که در دوران جوانی شهید راه وطن شده است ، به ثبت رساند .

آقای مهندس عبدالرضاانصاری که براساس تجربیات خود به موضوع گسترش دانش درسطح روستا ها علاقه بسیار دارد ، اظهار عقیده میکند که :

- امروز،خدمت بمردم از راه تامین وسائل آموزشی آنهابهتر میسر میشود .

آقای مهندس انصاری میگوید:

- بسیار خوشحالم که میتوانم دربرنامه ساختن ۲۵۰۰ مدرسه روستائی که با همکاری گروه های متعددی از خدمتگزاران مملکت ، درسراسر کشور ، بارعایت صرفه جوئی در هزینه ها و به شایسته ترین وجهی بمرحله اجرا درآید سهیم‌شوم .

تردیدی ندارم که اگر سایر هم‌میهنان عزیز نیز باین نکته توجه کنند ، با کمکو مساعدت آنها بزرگترین خدمت بجامعه انجام خواهد شد . زیرا فقط زیربنای فرهنگی‌نو ، میتواند حصول به دوران تمدن بزرگ را که شاهنشاه آریامهر وعده فرموده‌اند ، تسریع کند و من امیدوارم‌که رستاخیزعظیم‌فرهنگی جشن شاهنشاهی و ایجادواحد های آموزشی روستائی ما را با سرعت بیشتری‌به دوران تمدن بزرگ برساند .

برنامه آینده بزرگترین‌گروه سینمائی تهران‌وشهرستانها

عارف درانجمن

سه‌شنبه ۳۱ فروردین عارف هنرمند محبوب نسل جوان ، در انجمن برنامه اجرا میکند . کلیه خوانندگان مجله با ارائه آخرین‌شماره‌مجله‌واعضای‌انجمن با ارائه کارت عضویت میتوانند کارت ورودی رایگان راهرروز صبح وعصرازدبیرخانه انجمن (بهار شمالی - شماره ۲۵۶ - تلفن ۸۲۴۸۳۱) دریافت کنند . توزیع کارت ها تا ساعتی که موجود است ، انجام خواهد گرفت .

تلفن جدید
دکتر هوشنگ برجیس
متخصص چشم ۶۶۹۰۱۲

آزمایشگاه پاستور (دکتر ا-برال)
به خیابان پهلوی میدان ولیعهد اول خیابان شقاقی انتقال یافت تلفن ۴۹۱۴۴ ۱-۲ آ-۴۲۶۶

قدرت در بی نیازیست
و بی نیازی در پس انداز باز نشستگی .

علیاحضرت فرح پهلوی شهبانوی فرهنگ پرور

باخرید ۹۰۰۰ برگ « اوراق بنای مدارس یادبود » هزینهٔ ایجاد شش مدرسه را بنام اعضای خانوادهٔ جلیل سلطنت اعطاء فرمودند .

دفتر مخصوص علیاحضرت شهبانو ۵۰ مدرسه

۱۷۳ مدرسه

از ۲۵۰۰ مدرسه یادبود نامگذاری شد

در این ستون، با زنان و مردان نیك‌اندیشی آشنا میشویم که با خرید اوراق بنای مدارس یادبود ،هزینه ایجاد یك یا چند مدرسه را پرداخته‌اند و نام آنان بر کتیبه هر مدرسه و در صحیفه تاریخ ثبت خواهد گردید .

● آقای دکتر جمشید آموزگار — ۱ مدرسه
بنام مادرشان خانم توران آموزگار
۱۵۰۰ برگ «اوراق بنای مدارس یادبود»
از بانك ملی ایران - شعبه کاخ پهلوی

● مؤسسهٔ اطلاعات — ۱ مدرسه
۱۵۰۰ برگ «اوراق بنای مدارس یادبود»
از بانك عمران - شعبه نادری

● اطلاعات هفتگی — ۱ مدرسه
۱۵۰۰ برگ «اوراق بنای مدارس یادبود»
از بانك عمران - شعبه نادری

● اطلاعات بانوان — ۱ مدرسه
۱۵۰۰ برگ «اوراق بنای مدارس یادبود»
از بانك عمران - شعبه نادری

● اطلاعات جوانان — ۱ مدرسه
۱۵۰۰ برگ «اوراق بنای مدارس یادبود»
از بانك عمران - شعبه نادری

● انجمن دوشیزگان و بانوان — ۱ مدرسه
وابسته به مؤسسه اطلاعات
۱۵۰۰ برگ «اوراق بنای مدارس یادبود»
از بانك عمران - شعبه نادری

● بانك اعتبارات تعاونی توزیع — ۱۰ مدرسه
۱۵۰۰۰ برگ «اوراق بنای مدارس یادبود» از بانك اعتبارات تعاونی توزیع شعبه مرکزی

● آقای فرخ دین پارسای — ۱ مدرسه
۱۵۰۰ برگ «اوراق بنای مدارس یادبود» بنام دختر شان «فرخ زمان پارسای» از بانك ملی ایران - شعبه سعدی ، باجه آموزش و پرورش

● آقای محمود پورنیك — ۱ مدرسه
۱۵۰۰ برگ «اوراق بنای مدارس یادبود» از بانك ملی ایران - شعبه مرکزی

● آقای لطف‌الله ترقی — ۶ مدرسه
۹۰۰۰ برگ «اوراق بنای مدارس یادبود» از بانك صادرات ایران - شعبه گوهر دشت

● آقای محمد علی جاوید — ۱ مدرسه
۱۵۰۰ برگ «اوراق بنای مدارس یادبود» از بانك بازرگانی ایران - شعبه چهارراه شاه

● دبیر کل حزب مردم — ۱ مدرسه
۱۵۰۰ برگ «اوراق بنای مدارس یادبود» از بانك ملی ایران - شعبه تجریش

● آقای عین‌الله دبیر علائی — ۱ مدرسه
۱۵۰۰ برگ «اوراق بنای مدارس یادبود» از بانك ملی ایران - شعبه شرکت نفت

● کارمندان وزارت دربار شاهنشاهی — ٤ مدرسه
۶۰۰۰ برگ «اوراق بنای مدارس یادبود» از بانك ملی ایران - شعبه تجریش

● آقای انوشیروان روحانی — ۱ مدرسه
۱۵۰۰ برگ «اوراق بنای مدارس یادبود» از بانك ملی ایران - شعبه مرکزی

● سازمان زنان ایران — ۱۰ مدرسه
۱۵۰۰۰ برگ «اوراق بنای مدارس یادبود» از بانك ملی ایران - شعبه تخت‌جمشید

● دکتر محمد سام — ۱ مدرسه
۱۵۰۰ برگ «اوراق بنای مدارس یادبود» از بانك ملی ایران - شعبه اصفهان

● شرکت سهامی سامان ایران — ۱ مدرسه
۱۵۰۰ برگ «اوراق بنای مدارس یادبود» از بانك بازرگانی ایران - شعبه کوشك

● شرکت سهامی سیمان تهران — ۱ مدرسه
۱۵۰۰ برگ «اوراق بنای مدارس یادبود» از بانك بازرگانی ایران - شعبه کوشك

● شرکت سهامی سیمان شمال — ۱ مدرسه
۱۵۰۰ برگ «اوراق بنای مدارس یادبود» از بانك بازرگانی ایران - شعبه کوشك

● شهرداری آبادان — ۲ مدرسه
۳۰۰۰ برگ «اوراق بنای مدارس یادبود» از بانك ملی ایران - شعبه آبادان

● شهرداری اصفهان — ۲ مدرسه
۳۰۰۰ برگ «اوراق بنای مدارس یادبود» از بانك ملی ایران - شعبه اصفهان

● شیرمردان باشگاه لایزر قلهك — ۱ مدرسه
۱۵۰۰ برگ «اوراق بنای مدارس یادبود» از بانك ایران و ژاپن - شعبه مرکزی

● آقای اسدالله علم — ۱ مدرسه
۱۵۰۰ برگ «اوراق بنای مدارس یادبود» از بانك ملی ایران - شعبه تجریش

● بانك عمران — ۸ مدرسه
۱۲۰۰۰ برگ «اوراق بنای مدارس یادبود» از بانك عمران - شعبه مرکزی

● کارمندان بانك عمران — ۱ مدرسه
۱۵۰۰ برگ «اوراق بنای مدارس یادبود» از بانك عمران - شعبه مرکزی

● بانك عمران — ۳ مدرسه
صندوق ضمانت متقابل
۳۰۰۰ برگ «اوراق بنای مدارس یادبود» از بانك عمران - شعبه مرکزی

● آقای مهندس حبیب‌الله فتحی — ۱ مدرسه
۱۵۰۰ برگ «اوراق بنای مدارس یادبود» ازطرف خانم ملك تاج فتحی بنام یحیی فتحی از بانك ملی ایران - شعبه تجریش

● دوشیزه آزاده قطبی — ۱ مدرسه
۱۵۰۰ برگ «اوراق بنای مدارس یادبود» از بانك ملی ایران - شعبه تجریش

● گارد شاهنشاهی — ۲ مدرسه
افسران و درجه‌داران ۳۰۰۰ برگ «اوراق بنای مدارس یادبود» از بانك ملی ایران - شعبه رستم آباد

● گروه صنعتی مهشهر — ۵ مدرسه
۷۵۰۰ برگ «اوراق بنای مدارس یادبود» از بانك صادرات ایران - شعبه بازار

● هیئت مدیره گروه فرهنگی هرف — ۱ مدرسه
۱۵۰۰ برگ «اوراق بنای مدارس یادبود» از بانك ملی ایران - شعبه چهارراه پهلوی

● کارخانه بافندگی مشیر — ۱ مدرسه
۱۵۰۰ برگ «اوراق بنای مدارس یادبود» از بانك ملی ایران - شعبه مرکزی

● خانم توماج مهذب — ۱ مدرسه
۱۵۰۰ برگ «اوراق بنای مدارس یادبود» از بانك عمران - شعبه مرکزی

● آقای دکتر حسین مینوئی — ۱ مدرسه
۱۵۰۰ برگ «اوراق بنای مدارس یادبود» از بانك بازرگانی ایران - شعبه نادری

● خانم افتخار هرمزی — ۱ مدرسه
۱۵۰۰ برگ «اوراق بنای مدارس یادبود» از بانك ملی ایران - شعبه مرکزی

● خانم مهر اعظم هرمزی — ۱ مدرسه
۱۵۰۰ برگ «اوراق بنای مدارس یادبود» از بانك ملی ایران - شعبه مرکزی

● آقای حسین همدانیان — ۶ مدرسه
۹۰۰۰ برگ «اوراق بنای مدارس یادبود» از بانك ملی ایران - شعبه اصفهان

● آقای هژبر یزدانی — ۱ مدرسه
۱۵۰۰ برگ «اوراق بنای مدارس یادبود» بنام پدرشان رضاقلی یزدانی از بانك ملی ایران - شعبه حافظ

اطلاعیه

شما که به آینده فرزندان خود علاقمند هستید

توجه کنید

بانك اعتبارات تعاونی توزیع

مبتکر جوایز فرهنگی

هرسال ۶۰ بورس تحصیلی

«ضمن جوایز مختلف دیگر» به دارندگان حساب پس انداز که حداقل موجودی آنها ۱۰ هزار ریال باشد

جایزه میدهد

برندگان جوایز بورس تحصیلی علاوه براینکه امکان تحصیل مجانی تا مراحل نهائی دانشگاهی پیدا میکنند چنانچه علاقمند باشند میتوانند پس از پایان تحصیل در بانك اعتبارات تعاونی توزیع با حقوق مکفی استخدام شوند

جوایز بورس تحصیلی بانك اعتبارات تعاونی توزیع هر سال

۶۰ نفر از جوانان کشور را به تحصیلات عالی و شغل آبرومند میرساند

۹ اردیبهشت
بمدت ۱۵ روز از :

نمایشگاه

مصالح و لوازم خانه سازی
و ماشین آلات ساختمانی
دیدن فرمائید

محل دائمی نمایشگاه ها - جنوب پارك وی

یکشنبه نامهای جدید