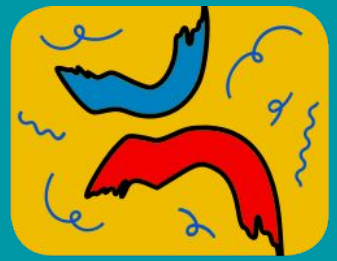

Searching for the unschooling vibes around Wikipedia

Klara Sielicka-Baryłka
Education Specialist
Wikimedia Poland

Inviting education community to the Wiki-world

- What are you all talking about? Wiki-education as enigma
- We have them! --> what do they see, who is waiting for them?
- Freedom - is it here for real?

Unschooling the learning & teaching

- The whole universe of Wikipedia and its projects, where is my guide who understands me?

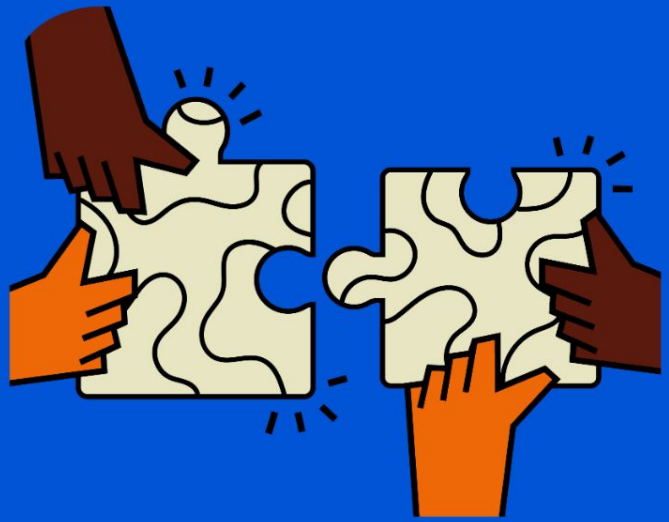

Access to knowledge

VIA:

- GLAM-wiki resources
- Wiki-school program (webiste)
- different tools (Wiki-notebooks, school wiki-projects, lesson plans, writing campaigns)
- online lessons about Wikipedia
- trainings for teachers - online and on spot
- online materials and printable

WIKIMANIA

Wikizeszyty
TEMAT:
Geografia Europy
Poziom nauczania: VI klasa szkoły podstawowej

WIKIMANIA

Motivation

Job motivation: key competencies, certificated new skills, inspiration for “pedagogical innovation” and other school curriculum`s needs

Relations motivation: different level of the teacher-student dialogue, relation building; creating the scaffolding - type educational situation thanks to Wikipedia

Recognition

- personalized posts on social media platforms
- teacher`s special recognition in Wikimedia Education newsletter (here, here)
- invitations to join Wikimedia Polska debates and conferences;
- quotes in official promo brochures etc.

"I ty możesz wesprzeć świat informacji dokładając kilka drobnych słówek do wikisłownika. Masz szansę, by pozostał po tobie pozytywny ślad, widoczny na całym świecie."

— ROMAN ZEMENE

Nauczyciel, pasjonat Śląska Cieszyńskiego,
lokalny społecznik, przedsiębiorca,
Wikipedysta z zamiłowania

TY TEŻ ZOSTAŃ WIKIHERO

Nauczyciele o Wikipedii

Wykorzystuję Wikipedię podczas zajęć stacjonarnych i online. Zachęcam swoich uczniów do wykorzystywania tych zasobów chociażby po to, aby wiedzieli jak szukać właściwych informacji i co ważniejsze, jak je poprawnie wykorzystywać. Nienawidzę kopiowania, a znajdujące się w Wikipedii odnośniki czy przypisy mobilizują uczniów do zachowania praw autorskich i chwalenia się źródłem informacji w swoich pracach. Mam głęboką nadzieję, że w przyszłości choć kilkoro z nich stanie się aktywnymi użytkownikami Wikipedii i znajdę tam ich wpisy oraz materiały.

MARIUSZ WOJCIŃSKI
Niepubliczna SP w Inowrocławiu

Projekt Wikiszkoła to bijące serce edukacji. Otwiera dostęp do niemal nieograniczonych zasobów, umożliwia ich współtworzenie, przywracając sprawczość użytkownikom. Inspiruje, odnosi do źródeł, uczy stawiać pytania i daje odpowiedzi. Program kształtuje kompetencje cyfrowe i społeczne – tak istotne w zdalnej i stacjonarnej rzeczywistości.

KATARZYNA WŁODKOWSKA
LO – Zespół Szkół im. Stanisława Staszica w Pile

Tworzenie opowieści, weryfikacja źródeł informacji, współpraca i wsparcie bardziej doświadczonych, a także wspólny cel – to ważne wartości i umiejętności, które daje program WikiSzkoła. W świecie pełnym podziałów, polaryzacji, wszechobecnej narracji o tym, jak zła jest dzisiejsza młodzież i że nie potrafi mądrze korzystać z Internetu, projekty oparte o Wikipedię pokazują, że nie tylko może być, ale jest inaczej!

MARIA WERONIKA KMOCH
Zespół Szkół „Bednarska" w Warszawie

Udział w projekcie pozwolił nam poznać absolutnie wyjątkową moc Wikipedii. To moc pasji, współpracy i twórczego obcowania z różnymi dziedzinami wiedzy. Dzięki projektowi wiemy już, że każdy może edytować Wikipedię, ale nie każda edycja zostanie opublikowana. Nasze zaufanie do tej encyklopedii wzrosło, a podczas edukacji zdalnej Wikipedia stała się naszą bliską przyjaciółką :).

ANNA PAJĄK
SP nr 2 - Nowy Dwór Gdański

WIKIMEDIA
POLSKA
JEDNODNIÓWKA EDUKACYJNA
24 PAŹDZIERNIKA 2020 • GODZINY: 10^15-16^00
ONLINE (ZOOM)
WSPÓŁPRACA W EDUKACJI CYFROWEJ
edycja jesienna
CZĘŚĆ 1: HYBRYDOWE NAUCZANIE I UCZENIE SIĘ - CZY RADZIWE I JAK?
CZĘŚĆ 2: W KLASIE I POZA KLASĄ - JAK SIĘ UCZYĆ, JAK NAUCZAĆ?
OPEN
International ACCESS

Eksperci Wikiszkoły
SP 2
Nowy Dwór Gdański
#TIK
metoda5p
#muzeum
Anna Pająk
PL

Fun & safe space

The power of networking, especially among the teachers.
We can complain. We can support & inspire each other.

WIKIMANIA

WIKIMANIA

WIKIMANIA

Contact: edukacja@wikimedia.pl, klara.sielicka@wikimedia.pl

Photos:

By Voolva - Own work, CC BY-SA 4.0, https://commons.wikimedia.org/w/index.php?curid=106675137
By Antenatka - Own work, CC BY-SA 4.0, https://commons.wikimedia.org/w/index.php?curid=106665851
By JuliaSielickaJastrzebska - Praca własna, CC BY-SA 4.0, https://commons.wikimedia.org/w/index.php?curid=95292568
By Olzariver, By Karolina Ciengiel, by Klarqa