اطلاعات
۲۰ صفحه
سه‌شنبه‌سوم‌امردادماه۱۳٤٦ . . . . . شماره ۱۲۳۳۹
. . . . سال چهل و دوم. . . . . تکشماره ٤ ریال

مزایا و پاداش کارمندان

طبق مقررات جدیدی که بوزارتخانه ها ابلاغ شد، همچنان‌پرداخت‌خواهدشد

در صفحه هفدهم

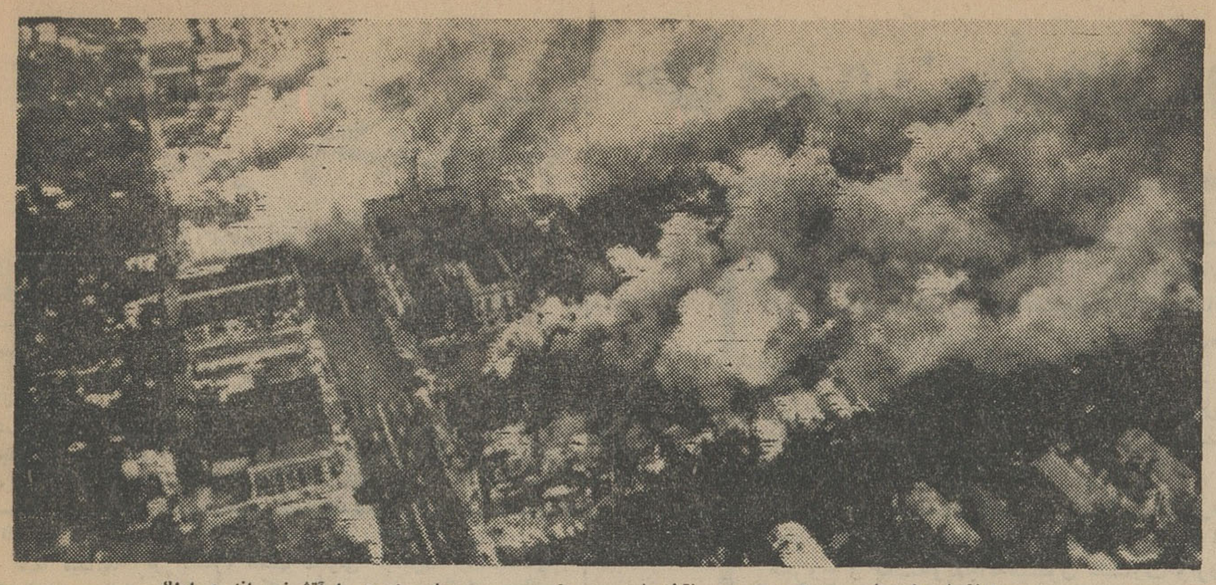

سیاهان شورشی شهر دیترویت ۱۵۰ نقطه شهر ، بخصوص پمپ های بنزین را آتش‌زده اند و اینك ابری از دود سراسر این شهربزرگ امریکا را فرا گرفته است . (عکس‌رادیوئی‌اطلاعات)

جانسون ۵ هزارچتربازبجنگ سیاهان فرستاد

سیاهان شهر دیترویت را بآتش کشیدند و در این شهر حالت جنگی بوجود آمد

تاکنون در نبرد های خیابانی «دترویت» ۱۹ نفر کشته ، هزار نفر زخمی و ۱۱۰۰ نفر دستگیر شده‌اند

سیاهان‌هرچه‌راازاموال سفیدپوستان بدست می‌آورند منهدم میکنند و تاکنون ۱۵۰ میلیون دلارخسارت‌واردکرده‌اند

درصفحه ۲

زدوخورد انتخاباتی در خمین نظم شهر را بهم زد

- اهالی خمین درتلگرافخانه اجتماع کرده‌اند
- اعضای هیئت نظارت بر ۱۱انتخابات‌سناتعیین‌شدند

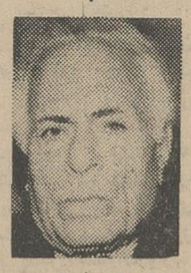

جواد عامری

فرمانداریهای سراسر کشور برای تشکیل انجمنهای نظارت بر انتخابات مجلس سنا ازطبقات ششگانه دعوت‌کردند .روزجمعه دفاتر صدور کارت انتخابات تعطیل نیست ، تا دیشب ٦ میلیون کارت انتخابات سه مجلس درسراسر کشور صادر شده است .

وزیر کشور امروز طی بخشنامه‌ای دستور داد که روز جمعه ششم‌مرداد ماه دفاتر ثبت نام و صدور کارت انتخابات صبح وبعدازظهر بکار خود ادامه دهند .

*** کارت انتخابات**

بقرار اطلاع از ستاد انتخابات وزارت کشور تا دیشب در حدود ٦

بقیه در صفحه هفدهم

۳ نفراز اشرارفارس تیرباران شدند

سپیده دم امروز سه نفر از اشرار ویاغیان معروف طایفه «موصولو» باسامی بوستان فرزند تمراس شهرت قاعدی‌باتهام‌همکاری بااشرار ودخول در دسته اشرار ، سرقت مسلحانه ، قتل‌وآتش‌زدن اداره فرهنگ«قیر» وشرارت های دیگر . عزیز فرزند امرالله شهرت قاعدی باتهام همکاری بادسته اشرار و دخول در دسته آنها و درویش‌فرزند خداقلی شهرت‌گلوله‌بازباتهام‌همکاری با اشرار ودخول‌در دسته آنها و سرقت های مسلحانه برابر با مادتین ٤٠٨و٤٠٩قانون‌دادرسی وکیفر ارتش درکیفرخواست شماره ۲۱٤ که به اعدام‌محکوم شده بودند، در محل (قیر)محوطه پشت‌قلعه (پریون) که محل جنایات آنها بوده با حضور تیمسار سرتیپ منوچهر اسعدی فرمانده ستون عملیات ژاندارمری فارس ـ سرکار سرهنگ موثقی‌معاون ناحیه ژاندارمری فارس ، سرکار سرهنگ اصفهانی دادستان دادگاه تیرباران شدند . در مراسم اعدام ، بیش‌از هزار نفر از اهالی گرد آمده و شاهد تیرباران مجرمین بودند .

بوسیله ولیعهد اردن هاشمی

فردا اردوگاه شیرو خورشید در عمان افتتاح میشود

- یك هیئت ایرانی امروز عازم عمان شد
- کمك شیرو خورشید به سوریه ادامه میابد

دکتر حسین خطیبی

فردا والاحضرت شاهزاده حسن ولیعهد کشوراردن‌هاشمی اردوگاه پنج‌هزار نفری شیروخورشیدسرخ را در عمان افتتاح خواهد کرد

سخنگوی جمعیت شیروخورشید سرخ امروز بخبرنگار ما اظهار داشت : نظر باینکه بامداد روز چهارشنبه چهارم امردادماه (فردا) والاحضرت شاهزاده حسن ولیعهد کشور اردن هاشمی طی تشریفاتی اردوگاه پنج‌هزار نفری شیرو ـ خورشید سرخ ایران را واقع در بیست کیلومتری ، عمان‌رسماافتتاح خواهند فرمود ، باکسب اجازه از پیشگاه شاهنشاه آریامهر و بنابه

بقیه در صفحه هفدهم

قهرمان اول

نام	سیدعلی میرفطروس
سن	۱۸ سال
شغل	دانش‌آموز
ساکن	لنگرود

اینك شما آغاز بخواندن‌مطلبی میکنید که سرشار از هیجان و شادی و لذت است .

دو اتفاق جالب ، دو اتومبیل پیکان ، دو قهرمان شانس و دو هیجانی بزرك که چون دو ترانه شورانگیز لذت بخش است .

داستان اول:هفت شهرعشق نه هفت شهرشانس !

هفت شهر عشق را عطار گشت
ما هنوز اندر خم یك کوچه‌ایم
ممکن است یکی از رهروان
شهر عشق ، هنوزاندرخم یك کوچه باشند ، ولی‌علی میرفطروس‌شاعر جوان‌لنگرودی ازهفت‌شهر شانس عبور کردو به هیجان بزرك‌واتفاقی جالب رسیده است.علی میرفطروس که دانش آموز سال پنجم ادبی دبیرستان داریوش لنگرود است میگفت :

بقیه در صفحه ۱٦

قهرمان دوم

نام	مژگان رشیدی
سن	۷ روز
شغل	شادی، شیطنت
ساکن	تهران

بهای فروش سموم

در صفحه هفدهم

آئین نامه اعطای کمك‌هزینه تحصیلی

بدانشجویانی که‌درکشورهای خارجه تحصیل‌میکنند‌درصفحه ٦مطالعه‌فرمائید.

آئین نامه اعطای وام تحصیلی بنیادپهلوی

بدانشجویان دانشکده ها و مدارس عالی و دانشسرای عالی ایران‌رادرصفحه صفحه ٦ مطالعه فرمائید

آموزشگاه
دبیرستان و دبستان ملی
فروغ
باعظیم‌ترین تشکیلات فرهنگی
اصفهان

آدامس خروس نشان
روز شنبه هفتم امرداد ماه ۱۳۴۶
اطلاعیه بسیار مهمی منتشر خواهد کرد
توجه هموطنان عزیز را باین اطلاعیه مهم جلب میکنیم
ایده

کنکور

تاریخ توزیع کارت کنکور دانشگاه تهران

امروز تاریخ‌توزیع کارت ورود به جلسه مسابقات ورودی دانشگاه تهران اعلام شد .

داوطلبان گروه های چهار گانه باید صبحها از ساعت ۷ تا ۱۲ وبعد ظهر ها از ساعت ٤ تا ۸ بشرح‌زیر بدانشگاه تهران مراجعه نمایند.

• گروه اول

داوطلبانی که نام خانوادگی آنان با حروف «آ» تا «ش» شروع میشود یك شنبه ۱۵مرداد.

داوطلبانی که نام خانوادگی آنان با حروف «ص» تا «ی» شروع می شود دوشنبه ۱٦ مرداد

• گروه دوم

داوطلبان گروه دوم روزسه‌شنبه ۱۷مردادماه

• گروه سوم

داوطلبان گروه‌سوم روز چهار ـ شنبه ۱۸ مرداد

• گروه چهارم

داوطلبان گروه چهارم روزپنج شنبه ۱۹ مرداد

داوطلبان باید شخصا و با در دست داشتن مدرك قبولی‌امتحانات نهایی ششم متوسطه در روز های مقرر بدانشگاه تهران مراجعه کنند.

دردانشگاه‌تبریز

خبرنگار مادر تبریز گزارش داد : از ساعت ۸ر۳۰ بامدادامروز امتحان ورودی رشته‌شیمی‌دانشکده علوم تبریز باشرکت ۱۱٤٤داوطلب دختر و پسر در محل هنرستان صنعتی پسران تبریز انجام شد ، امتحان مزبور دوساعت طول کشید. ازساعت ۸ر۳۰ صبح فردا امتحان ورودی رشته فیزیك دانشکده‌علوم باشرکت حدود یکهزارنفرداوطلب انجام خواهد شد و تصحیح اوراق امتحانی دانشکده های علوم وفنی

بقیه در صفحه هفدهم

اطلاعیه شهرداری تهران
چون از مدت قبول تقاضای توافق بهای عوارض ملغی شده وهزینه اسفالت فقط (۷) روز باقیمانده بدینوسیله باطلاع مودیان‌محترمی که بخواهند از مزایای توافق استفاده نمایند میرساند تافرصت باقی است نسبت به تسلیم درخواست توافق خود بنواحی دهگانه ویااداره کل درآمد شهرداری اقدام فرمایند .
آ ـ ۱۸۲۲۲ شهردار تهران

موسسه عالی حسابداری
باشرایط زیر برای مسابقه ورودی دوره لیسانس در رشته‌های حسابداری صنعتی ـ حسابداری دولتی ـ حسابرسی ثبت نام مینماید
طبق تصویب شورای مرکزی دانشگاه ها دارندگان دیپلم کامل متوسطه شعبه طبیعی‌یاریاضی باحداقل معدل ۱۳ میتوانند با در دست داشتن مدارك‌زیراز روز شنبه ۷ مردادلغایت‌پنجشنبه۲٦ مرداد ماه‌بین ساعات ۹تا۱۲ صبح‌بساختمان موسسه عالی‌حسابداری واقع درابتدای خیابان ایرانشهر مراجعه وبرای مسابقه ورودی نیمسال پائیز ۱۳٤٦ ثبت نام نمایند .
۱ـ فتوکپی دیپلم متوسطه یاجواز قبولی.
۲ـ فتوکپی برك‌انجام خدمت وظیفه یامعافی دائم یادفترچه آماده بخدمت یابرك معافی موقت که‌تاریخ‌آن‌منقضی نشده باشد (برای‌داوطلبان مشمول) .
۳ـ یك‌برك رونوشت شناسنامه .
٤ـ دوقطعه عکس ۳ × ٤برقی .
۵ـ رسید بانکی بمبلغ ۵۰۰ ریال بابت شرکت‌درمسابقه‌ورودی که بحسابجاری شماره ٦۰۰ موسسه درشعبه۱۷ بانك بازرگانی ایران (جنب ساختمان موسسه عالی‌حسابداری) پرداخت شده‌باشد.
در صورت عدم‌موفقیت داوطلب درمسابقه ورود مدارك فوق و همچنین مبلغی که‌بعنوان حق‌شرکت‌درمسابقه‌ورودی پرداخت‌شده است بهیچوجه مسترد نخواهد شد .
تاریخ انجام مسابقه ورودی بعدا اعلام خواهد شد .
۱ـ۵ آ ـ ۱۸٤۲٤ موسسه عالی حسابداری

از ٤۰ درصد تا ۷۰ درصد تخفیف
کفش مشرق
اول نادری بعلت تجدیدساختمان‌از۲۸ تیر الی ۸ مرداد تخفیف میدهد

دبستان شالوده تربیت
شاهرضا بین پیچ شمیران وهدایت ـ کوچه تنکابن تلفن ۳۵٦٤۸

توضیح و تصحیح
در آگهی فیلم «سه گروهبان» که
ازفردا صبح درمولن‌روژها
نمایش داده میشود اشتباها از امروز صبح درج گردیده که بدینوسیله تصحیح میگردد .

شرکت ملی ذوب‌آهن ایران
بموجب قانون تشکیل شرکت ملی ذوب‌آهن ایران مصوبه مجلسین سناو شورای ملی که بتوشیح ملوکانه نیز رسیده است سازمان ذوب‌آهن ایران بنام «شرکت ملی ذوب آهن ایران» نامیده میشود .
از کلیه مراجعین خواهشمند است بموضوع فوق توجه داشته باشند . آلف ٤۱٤۳ شرکت ملی ذوب آهن ایران

مدرسه‌عالی‌پارس
برای‌دوره‌لیسانس
دانشجو می‌پذیرد
شرح در صفحه ۱٦

سندیکای کامیونداران
استان‌فارس
بنام‌نامی شاهنشاه آریامهر گشایش‌یافت
شرح در صفحه ۱۱

جانسون ۵ هزار چتر باز بجنگ سیاهان فرستاد

سخنگوی کاخ سفید آمریکا اعلام کرد بدستور پرزیدنت جانسون سربازان فدرال برای استقرار نظم به ایالات میشیگان فرستاده شدند بدنبال شورش و عصیان سیاهپوستان شهر بزرك وصنعتی «دترویت»، «جرج‌رومنی» فرماندار میشیگان «وژروم گاواناك» شهردار «دترویت» از پرزیدنت جانسون طلب کردند حداقل پنجهزار سربازفدرال را برای استقرار نظم به ایالت میشگان بفرستد

واشنگتن ـ ۲۴ ژوئیه

طی بیست‌وچهار ساعت اخیر زندگی درشهر دترویت پایتخت اتومبیل فلج گردیده‌وطی حوادث خونین این شهر ۱۵ تن کشته ، هزار نفر مجروح و یکصدوپنجاه میلیون خسارت وارد آمده است .

* شورش بیسابقه

ازسال ۱۹۴۳ تاکنون هرگزشهر «دترویت» چنین عصیانی ندیده بود. درسال ۱۹۴۳ شورش سیاهپوستان درشهر «دترویت» موجب کشته شدن ۳۶ نفرو مجروح شدن صدها تن گردید .

«جرج‌رومنی» فرماندار میشیگان طی یك کنفرانس مطبوعاتی گفت بسیاری از افراد پلیس بیش‌از توانائی خودکارکرده‌اند، ونیروهائی که اودر اختیار دارد برای استقرار نظم کافی نیست .

رومنی اعلام کرد پس‌از آنکه بوسیله تلگراف از پرزیدنت جانسون ووزیر دادگستری امریکاتقاضای کمك کردیك سیاهپوست عضو گارد ملی یك سیاهپوست را که‌مشغول غارتگری بود بضرب گلوله ازپای درآوردوبدین ترتیب طی ۲۴ ساعت‌اخیر ۱۵ نفر در تظاهرات خونین نژادی‌در دترویت کشته شدند .

* کمك چتربازان

ایالت میشیگان شش هزارسرباز در اختیاردارد‌که طی بیست‌و چهار ساعت‌اخیربانانك وزره پوش بکمك یکهزار تن افراد پلیس درصددمقابله با عصیان سیاهپوستان برآمدند لکن اینك پنجهزارتن ازچتربازان فدرال نیز بکمك نیروهای ایالتی میشتابند.

«جرج‌رومنی» در کنفرانس‌مطبوعاتی خودگفت بجرئه‌نشان داده‌است که معمولا دومین شب تظاهرات بمراتب وخیم‌تر و خطرناك‌تر ازشب‌اول است، بهمین جهت‌مانیازمندنیروهای‌بیشتری هستیم .

یك مقام پلیسی دترویت گفت سیاهپوستان چندین مغازه راآتش زده وشیشه‌های بسیاری ازمغازه‌هارا نیز شکستند .

* مستقر میشوند

سخنگوی کاخ سفیدامریکاسهیده دم‌امروز اعلام کرد بموجب تصمیم پرزیدنت جانسون پنجهزار چترباز دولتی دردروازه‌های شهر دترویت مستقر میشوند ورود آنها به شهر دترویت بستگی به‌تصمیم بعدی رئیس جمهوری امریکا دارد .

سخنگوی مذکور گفت پرزیدنت جانسون طی تلگرافی که در پاسخ تلگرام جرج‌رومنی فرستادخاطرنشان ساخته است که « سیروس‌وانس » مشاور مخصوص وزیردفاع‌امریکا به دترویت میرود تا در مورد استفاده از نیرو های دولتی برای استقرارنظم دراین شهر با جرج‌رومنی‌مذاکره‌کند.

* تعطیل شد

بموجب دستور شهرداری‌دترویت تمام بار ها ، سینما ها و پمپ های بنزین تعطیل شد .

بدنبال تظاهرات خونین سیاه ـ پوستان شهرداری‌دترویت تصمیمات بالارا اتخاذ کرد زیرا سیاهپوستان دیروز چند پمپ بنزین راآتش‌زده‌اند.

بسیاری از بانکهای‌دترویت‌تعطیل هستند تا از حمله سیاه پوستان در امان باشند .

امروز «گاواناك» شهردار دترویت درحالیکه در یك زره‌پوش‌قرارداشت از محلات شهر دیدن کرد .

* شهر جنك زده

شهر دترویت با یك میلیون و هفتصد هزار نفر جمعیت (پنجمین شهر بزرگ امریکا) بصورت‌شهرجنك زده‌در آمده است .

خیابانهاپراست از زباله، لکه‌های خون ومغازه های ویران شده وهنوز دود از یکصد و پنجاه نقطه ای که سیاهپوستان آتش‌زدند برمیخیزد .

یك‌مقام پلیس خسارات وارده را به یکصد و پنجاه میلیون دلارتخمین زده‌است .

دو دانشگاه بزرك دترویت‌امروز اعلام کردند دروس‌تابستانی‌تعطیل شد .

* سکوت در شهر

سکوتی مطلق شهر دترویت‌را فراگرفته است . سفید پوستان کمتر از خانه های خود خارج‌می‌شوند . ادارات دولتی بصورت‌نیمه تعطیل درآمده و درخیابانهای‌شهر دترویت همه نوع‌اشیاع‌دیده‌میشود.

تلویزیون ، رادیو ، ماشین‌های رختشوئی ، مبل ، تختخواب‌وصدها شیئی دیگر که بدست سیاه ـ پوستان شکسته وویران گردیده همه‌جا پراکنده‌شده‌است .

دترویت بصورت شهر ویرانه درآمده است . بیمارستان‌های‌شهر پراز مجروحین است واز هرسوی شهر صدای اتومبیل‌های آتش ـ نشانی بگوش میرسد در خیابان‌ها جز آمبولانس ها ، اتومبیل های دیگر کمتر دیده میشود .

ابری ازدود و آتش بر فراز بسیاری از محلات شهر قراردارد‌و از میان این ابرها دودتنهاهلیکوپتر ها دیده میشوند که بسرعت در پرواز میباشند . هزاران تن از افراد پلیس در کنار مسلسل های سنگین آماده آتش هستند.

در پایگاه هوائی «سلفریدج» پنج هزار چترباز هشتادمین‌و یکصدو ـ پنجمین لشگر هوابرد آمریکا آماده‌اند تابفرمان‌پرزیدنت‌جانسون برای سرکوبی عصیان‌سیاهپوستان وارد عملیات شوند .

* تعطیل کارخانه‌ها

امروز سه کارخانه بزرك تولید اتومبیل متعلق به کمپانی فوردو ژنرال موتور تعطیل شد .

یك مقام پلیس گفت‌صدها‌مغازه مورد حمله سیاهپوستان‌قرارگرفته است لکن مغازه‌هائی که صاحبان آنها سیاهپوست هستند وباطرفدار سیاهپوستان می‌باشند مورد حمله قرار نگرفته‌اند .

تهدید میکند

ناظرین امور و کارشناسان مسائل سیاهپوستان خاطرنشان میسازند امریکاراً شورش‌وعصیان بزرك سیاه‌پوستان‌که دراین تاریخ‌در این کشور بی‌سابقه می‌باشد تهدیدمی کند .

کارشناسان مسائل سیاهپوستان تائید میکنند که شدت عصیان سیاهپوستان بیش از آن است که قبلا پیش‌بینی میشد .

طی دوهفته اخیر تنها دردوشهر امریکا شورش سیاهپوستان‌موجب مرك ۳۵ نفر و مجروح شدن چند صدنفر گردید . خسارات وارده چندصد میلیون دلار است.قطعنامه های مصوبه در کنگره‌سیاهپوستان در نیویورك نبرد سیاهپوستان رابه راه‌بسیار خطرناکی کشانده است زیرا سیاهپوستان تصمیم گرفته‌اند چریك‌ملی بوجود آورند .

* هرج و مرج کامل

رهبران حزب جمهوریخواه طی قطعنامه‌ای اعلام کردند که‌امریکا بسرعت بطرف «هرج‌ومرج کامل» پیش میرودودولت جانسون‌نتوانسته است اهمیت اغتشاشات نژادی را درك وباآن مقابله نماید .

این رهبران گفتند اغتشاشات نژادی دترویت ممکن است نتیجه یك توطئه وسیع باشد که‌درسراسر امریکا طرح‌ریزی و اجرا شده است. آنها خواستار بررسی فوری این جریان توسط کنگره شدند. قطعنامه فوق باتفاق آراء توسط «کمیته هماهنگی» حزب جمهوری خواه که آیزنهاور رئیس جمهوری سابق نیز عضو آنست به تصویب رسید .

نگاهی به نطق ناصر

شش‌هفته بعداز نطق کوتاهی که درپایان جنك اعراب واسرائیل واعلام شکست نظامی مصراز طرف جمال عبدالناصر ایراد شد ودر آن نطق مسئله موهوم استعفای خویش را پیش‌کشید ، پریروز بمناسبت سالروز انقلاب مصربایراد یك‌نطق رادیو تلویزیونی پرداخت که‌در سرتاسر جهان موجی از انتقادو عدم رضایت برانگیخت .

ناصردر نطق خود اعتراف کرد :«ماهنگامی مراسم پانزدهمین سال انقلاب خودرا برگزار میکنیم که با بدترین بحران های تاریخ خود دست وپنجه نرم میکنیم». بدبختانه مصر تنهانیست که دستخوش چنین بحرانی شده و حقیقتش رابخواهید بحران موجود بتمام دنیای عرب حکومت میکندو مسئول آن‌کسی است که بااشاره بوجود بحران، صریحا اقرار میکند :«من مسئول شماره یك هستم و بیش‌از همه‌درین کار مسئولیت دارم» !

شما میدانید اگر یکنفر کاسب معمولی خودش‌را بورشکستگی کشانیدو بصراحت مسئولیت ورشکست شدن رابرعهده گرفت حداقل مجازاتی که‌برایش معلوم میکنند محرومیت ابدازحقوق اجتماعی‌است. شگفتا که‌کسی باین صراحت خودرا مسئول شماره یك شکست و ورشکستگی مملکتی اعلام میکند ودرعین‌حال که‌با مسئولین درجه دوم وسوم رفتاری خشن درپیش میگیرد و آنها رااز کارشان معلق‌میسازد، خودش قرص و محکم برجای خود نشسته‌و بملتی که‌اورا تا گلودر منجلاب ذلت وفلاکت کشانیده است خطاب میکند : «شاید این‌بحران درسی بمابیاموزد تاما بتوانیم نقایص خودرا برطرف کنیم وخود را منزه کنیم وبکار ساختمان کشورمان ادامه‌دهیم».

ما نفهمیدیم ناصراز کدام ساختمان بحث میکند. چون ظرف پانزده سال که‌از حکومت ناصر برسرزمین مصر میگذرد کسی نشنیده‌است رژیم وی فکر سازنده درسرداشته و خشتی برروی خشت نهاده باشد. الا اینکه پانزده سال همه امکانات ومنابع مادی مصر را وقف تسلیح ارتشی کرده که هدف آن‌جنك بااسرائیل بوده و درین فاصله‌دوبار بسخت‌ترین وجهی از اسرائیل شکست خورده است و همین امروز که ناصربانزدهمین سال‌انقلاب‌راجشن میگیرد‌متاسفانه‌قسمتی‌از خاك مصرو کشور های دیگر عربی که قربانی ندانم‌کاری ناصر شده‌اند زیرپای ارتش‌اسرائیل قرار دارد .

درتمام پانزده سال حکومت ناصر تنها پروژه عمرانی که‌در مصر مطمح‌نظر قرارداشته وآنهم پروژه‌ای قدیمی و مربوط به‌پیش‌از رژیم کنونی‌است ،یك پروژه سدسازی بر«اسوان» بوده که از همه دنیا برای انجام‌آن کمك گرفته و عاقبت هم بجائی نرسانده‌اند . پس از «ادامه ساختمان کشور» که‌ناصر از آن حرف میزند صرفا یك تعارف است‌وبهتر این‌بودکه میگفت می‌باید بمانم تااقتصاد فلج‌شده‌مصر رابپیش ازین فلج کنم و یوغ دیکتاتوری رابرگردن مردم این سرزمین محکمتر گردانم و ملت و کشور مصر را در سراشیب فقرو ذلت همچنان سوق بدهم . ضمن آنکه نخواهم گذاشت سایر ملل عرب نیز رنك آرامش وصلح و ثبات بخود ببینند!

درین نطق، رئیس حکومت مصر یکبار دیگر بوقایع جنك‌اخیر اشاره ونکته عجیبی را فاش میکند: «من چهل‌و هشت ساعت قبل از شروع جنك ازحمله اسرائیل خبر داشتم و میدانستم هدف اسرائیل انهدام نیروی هوائی مصر است . بدینجهت فرماندهان نظامی را فرا خواندم و مخصوصا به‌فرمانده نیروی هوائی گفتم مواظب باشد»!

تاحالا همه خیال میکردند که مصر غافلگیر شده است واگردلیلی برای توجیه انهدام نیروی هوائی مصر درروی زمین و ظرف دوساعت وجود داشت همین بود.اما اکنون رئیس حکومت و فرمانده‌کل قوای مصر اقرار میکندکه قبلا از نقشه اسرائیل برای حمله ناگهانی مطلع بوده وحتی میدانسته‌است که‌هدف حمله‌از میان بردن نیروی هوائی مصر است .

بااین نبوغ نظامی وانضباط واستدراك است که ناصر ادعای‌ریاست فائقه برقوای مسلح‌همه کشور های‌عربی نیز داشته و دارد وازاینجا معلوم میشود چطوریك مشت یمنی‌فقیر فاقد سازوبرك جنگی چندین‌سال است توانسته‌اند ارتش مجهز بتانك و توپ و هواپیما وسلاح های مدرن مصر رادر صحاری و کوهستان های یمن منتر کنند . زیرا عبدالناصر اعتراف میکند که ازحمله اسرائیل و هدف حمله مسبوق بوده وبه فرمانده نیروی هوائی خود هشدار هم داده است . معهذا یك روز بعد اسرائیل موفق میشود قسمت عمده هواپیماهای مصررا که بدون حفاظ وبدون خلبان بردیف روی زمین چیده شده‌بود از میان ببرد!

ناصر مدعی‌است :« ماخیال حمله باسرائیل نداشتیم. می‌خواستیم ازخودمان دفاع‌کنیم و تقویت نیروی نظامی برای آن بود که‌از حمله اسرائیل بسوریه جلوگیری شود». درحالیکه همه میدانند خوداو درروز های‌پیش ازجنك باشعار های ابلهانه «پیش‌برای‌نابود ساختن اسرائیل» و«وعده مادر تل‌آویو»و «خاك‌اسرائیل‌را به‌توبره میکشیم» حتی پیش‌از آنکه نخستین گلوله جنك شلیك‌شود مصر وسایر کشور های عربی رادرافکار عمومی جهانیان بتجاوز کاری و مقاصد غیرانسانی محکوم ساخت. بطوریکه دولت اسرائیل توانست اقدام بشروع‌جنك را از نظر جهانیان دفاع مسلم از جان ومال و حاکمیت ملت خود جلوه دهد و عکس‌العمل روش تبلیغاتی مصر ، همان‌بود که‌درسازمان ملل رای کافی برای بازگرداندن سرزمین های عربی از طرف اسرائیل‌بدست نیامد.

اینها همه مصائبی است که‌از قبل‌حکومت پانزده ساله ناصر برعرب وجوامع عربی، ازجمله کشور مصر، واردآمده و باوصف این «مسئول شماره‌یك» حاضر نیست باعراب فرصت بدهد عقل سلیم خودرا برای حل مشکلات و گرفتاریهای خود بکار اندازند و خردمندانه در التیام آلام وحل مشکلات وبی‌ریزی آینده خود فکر کنند و تصمیم بگیرند. درین زمینه بازهم بحث میکنیم .

استخرشنای کانون‌تربیت

مجهز بدستگاه های عالی تصفیه زیرنظر فدراسیون شنای کشور و منجیان غریق همه روزه قبل‌از ظهر ها جهت استفاده دوشیزگان و بانوان محترم و بعداز ظهر ها برای دانشجویان و دانش آموزان عزیز آماده است ، ضمنا روز های جمعه خانوادگی است .

یوسف‌آباد بالا انتهای خیابان بیمه تلفن ۶۲۶۸۲۵

مؤسسه‌زیبائی لیلی‌اعتضادی

دریکماه بامدرنترین وسائل‌تا ۱۰ کیلو لاغر شوید علاج فوری برای خوشرو ولك صورت زیرنظر دکتر و متخصص زیبائی تلفن۷۱۰۵۵

خاتمیت

و پاسخ به ساخته های بهائیت

چاپ جدید با تجدید نظر و اضافات و مدارك جالب منتشر شد فقط ۱۰۰ ریال

* کاندیداهای‌وکالت‌مجلسین
* سیاستمداران‌اصلاح‌طلب
* روسای ادارات‌وکارگاه‌های ملی
* مدیران آموزشگاه ها

و بالاخره تمام کسانی که با توده ها و اجتماع سرو کار دارند بایستی کتاب بی‌نظیر

رهبری

را مطالعه نمایند . رهبری اثر جدید وبی‌نظیردکتر صاحب‌الزمانی مطالعه کننده را به شناخت‌بیشتر اجتماع و ریزه‌کاری های آن‌آشنا میسازد . در این اثر بی نظیر اقوام میسازد . دراین اثر بی‌نظیر اقدام و تود ه‌های بشری از زمان سابق‌تا عصر حاضر مورد تجزیه و تحلیل دقیق قرار گرفته‌اند .

ناشر موسسه مطبوعاتی عطائی تهران ناصرخسرو ۵۰۴۰۶ بها با جلد زرکوب و قطع بزرك سی‌وسه تومان . ازهرجا حواله بانکی‌برسد کتاب ارسال خواهد شد .

آ_۱۸۲۵۶

اسنادسیاسی دوران قاجاریه

پانصد صفحه ـ ده‌فصل ـ دویست و پنجاه کلیشه ـ یکصد وشصت سند کتابی که مانند آن درایران عرضه‌نشده است ، کتابی که حقایق را آشکار می‌سازد و داوری‌تاریخ رادگرگون می‌کند .

تحقیق و تالیف از :

ابراهیم صفائی

کتابخانه سخن ـ خیابان نادری

روانشناسی در شوروی

اثر: دانشمندوروان‌شناس‌بزرك‌روس پلاتونف‌ـترجمه رضاهمراه

باصدها تصاویر حیرت‌انگیز وسرگرم‌کننده‌و هوش‌آزما، که تابحال در هیچ نشریه‌ی‌فارسی‌منتشر نشده

دراین کتاب روانشناسی و سایر مطالب مربوط به آنرا با شیرین ترین بیان و ساده ترین مطلب مطالعه خواهید کرد .

ناشر موسسه مطبوعاتی عطائی تهران ناصرخسرو ۵۰۴۰۶ فروش توسط همکاران این موسسه در تهران و شهرستان ها ـ فهرست کامل این کتاب جهت تقاضا کنندگان رایگان ارسال میشود .

آ_۱۸۲۵۸

آگهی منافصه

اداره بیوتات سلطنتی مقداری کابل بمشخصات زیر

۱ـ ۹۵×۱۲۰×۳ سیصدوچهل‌متر

۲ـ ۳۵ × ۵۰ × ۳ پنجاه‌متر

۳ـ ۵۰ × ۷۰ × ۳ پنجاه‌متر

۴ـ۱۶×۲۵×۳ سی‌وپنج‌متر

۵ـ ۱۶×۳۵×۳ چهارصدوهشتادمتر

ساخت کارخانجات آلمان از نوع Y.Y.N. (ان . وای . وای) را از طریق مناقصه طبق آگهی وبرك شرایطی که در دفتراداره بیوتات سلطنتی موجود است خریداری مینماید .

۱ـ داوطلبین فروش باید یك نسخه از برك شرایط را ازدفتر اداره بیوتات سلطنتی دربرابر رسید دریافت و پس از ملاحظه و امضای ذیل آن بانضمام سی‌هزارریال اوراق خزانه بعنوان سپرده ضمیمه پیشنهاد خود نموده وپس از لاك‌ومهرروی پاکت تاتاریخ آخروقت یکشنبه پانزدهم مرداد۴۶ در برابراخذ رسید به دفتر اداره بیوتات سلطنتی واقع در ضلع شمالی کاخ گلستان تسلیم نمایند .

۲ـ پاکات رسیده در ساعت ده‌صبح روز دوشنبه شانزدهم مرداد۴۶ در کمیسیون باز و پس از قرائت حداقل برنده تعیین خواهد شد . الف ۱۱۱ ۴

رئیس‌اداره بیوتات‌سلطنتی‌ـرضی‌دیبا

آ_۱۸۴۳۶ ۱ـ ۲

آگهی مزایده

سررشته‌داری لشکر ۱گارد فروش ۱۴۰ قلم پوشاك و وسائل فرسوده ایرانی را از طریق مزایده بفروش میرساند .

۱ـ داوطلبین خرید بایستی قبلا بسررشته‌داری لشکر ۱ گارد واقع در بادگان عشرت‌آباد مراجعه و برك شرایط معامله ونمونه قرارداد را اخذ وپس از بازدید اجناس وآگاهی کامل از مفاد شرایط معامله ذیل آنرا امضاء و بانضمام قبض رسید بانکی با اسناد خزانه بمبلغ پنجاه هزارریال بحساب ۱۸۷۳ دارائی‌لشکر ۱گارد از بانك مرکزی واریز نماید و نرخ پیشنهادی را درپاکت لاك ومهرشده تاساعت ۱۰ صبح روز ۱۷ر۴۶ بدفترسررشته‌داری لشکر تسلیم و رسید دریافت نمایند .

۲ـ کمیسیون مزایده در ساعت ۱۱صبح همان‌روز در دفتر سررشته‌داری لشکر تشکیل خواهد شد الف ۱۲۵ ۴

آ_۱۸۴۳۸ ۱ـ ۲ سررشته‌داری لشکر۱گارد

حراج تابستانی

مغازه پیرایش شروع شد

پیرایش ـ لاله‌زار ۱ـ۲

دبیرستان سعید

دفتر دبیرستان سعید فقط روزهای دوشنبه صبح برای ثبت‌نام دانش‌آموزان دوره‌های ادبی‌ـ طبیعی‌ـ ریاضی دائر است . میدان مخبرالدوله باغ سپهسالار

دبیرستان‌سعید تلفن ۳۱۸۸۲ ـ۱ـ آ_۱۴۰۲۸

هتل زیباکنار

رزرواسیون : آژانس ایرانین اکسپرس

تلفن ۵۵۱۴ ـ۴ـ ۶۴۶۴۷

۱ـ۲۰ ا_۱۶۴۷۲

مینی‌ژوپ ممنوع !

کینشازا ـ وزیر دادگستری کنگو اعلام داشت که پوشیدن «مینی‌ژوپ» در کنگو ممنوع خواهد شد .

دولت کنگو همچنین درنظر دارداز‌فروش بعضی صفحات موسیقی غربی در آن کشور جلوگیری خواهد کرد .

محرمانه‌ترین عروسی سال

پاریس ـ محرمانه‌ترین عروسی های‌سال‌روزجمعه‌گذشته درسویس انجام گرفت . درآن روز«آن‌میازمسکی»نوه«فرانسوا ـ موریاك» و دختر پرنس «میازمسکی» بعقد ازدواج«ژان ـ لوك‌گدار» کارگردان معروف درآمد .

گدار اکنون ۳۶ سال دارد و همسرش‌شانزده سال ازاو جوانتر است.

گوساله عجیب‌الخلقه

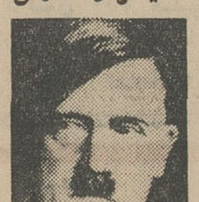

داهلن ـ آلمان ـ دیروز در یکی‌از مزارع‌ناحیه داهلن در آلمان گاوی گوساله عجیب ـ الخلقه‌ای زائید که هنوز هم زنده‌است

این گوساله دارای دوسر، چهار چشم چهارگوش و دودهان است‌که باهردو تغذیه می‌کند بنابراین آنها باهم‌پسرعمودختر عمو بوده‌اند !

دکتر «ورنر» که ۱۳ سال تمام درباره هیتلر مطالعه کرده ضمنا این شایعه را که اجداد پیشوای سابق آلمان یهودی بوده‌اند بی‌اساس دانسته‌است.

هیتلر و مادرش

بن ـ دکتر «ورنر» یکی از مورخین آلمانی ضمن گزارشی که‌در مجله «دراشپیگل» انتشار داده ادعا کرده است‌که‌پدربزرك هیتلرومادرش یکنفربوده و بنابراین آنها باهم‌پسرعمودختر عمو بوده‌اند !

دکتر «ورنر» که ۱۳ سال تمام درباره هیتلر مطالعه کرده ضمنا این شایعه را که اجداد پیشوای سابق آلمان یهودی بوده‌اند بی‌اساس دانسته‌است.

حمله یوزپلنك

لوکاپ ـ دیروز دختر کوچك دوساله‌ای در آپارتمان مسکونی پدرش بدست یوزپلنگی کشته شد .

پدردختر که‌در باغ خرد ده یوزپلنك نگهداری میکند یکی ازآنهاراکه زخمی‌شده‌بود برای معالجه به آپارتمانش آورده‌و در حمام نگهداشته بود .

دیروز وقتی در حمام رابازکرد‌حیوان‌درنده ناگهان بیرون پرید و دختر کوچولو او راکه‌در گوشه‌ای ایستاده بود بشدت زخمی کرد وکشت .

از خط خارج شد

ریودژانیرو ـ دیشب یك‌قطار مسافری درایالت «سئارا» ازخط خارج‌شد وعده زیادی‌ازمسافرین کشته ویا زخمی گردید.

نخستین گزارشهای رسیده حاکی است که تاکنون جسد ۳۰نفراز زیرقطعات متلاشی‌شده واگن‌ها خارج شده‌است .

دبیرستان ادونتیست

وابسته بموسسه جهانی ادونتیستها

دارای امتیاز رسمی از وزارت آموزش و پرورش فقط برای کلاسهای هفتم و هشتم قسمت‌های شبانه‌روزی و روزانه ازهر نقطه کشور دانش‌آموز می‌پذیرد . تعداد دانش آموزان کلاسها۲۵ نفرمی‌باشد علاوه بر برنامه مصوبه وزارت آموزش‌و پرورش روزانه برای هرکلاس دوساعت زبان انگلیسی اضافی‌تحت‌نظر دبیران ایرانی‌وآمریکائی تدریس‌خواهد شد جهت کسب اطلاعات بیشتری‌باصندوق‌پستی‌شماره ۵ تجریش مکاتبه فرمائید . تلفن ۸۸۰۱۷۲

گروه فرهنگی ایمان

دبیرستان دخترانه

باهمکاری عده‌ای از برجسته‌ترین دبیران وکارکنان دبیرستان دکترولی‌الله نصر همه‌روزه برای دوره اول‌و دوم دبیرستان (طبیعی و ریاضی) ثبت‌نام می‌کند

آدرس‌ـ خیابان بزرگمهر ـ چهارراه وحدت کاشی ۶۵ تلفن ۴۴۴۹۶

مدارس بتی گاس

کودکستان شاد دبستان داریوش

تنها مدرسه خصوصی آمریکائی که در ایران دارای امتیاز می باشد

با ۵۰۰۰متر باغ و کلاس تعلیم شنا

برای دوره‌تابستانی‌و سال تحصیلی جدیدثبت‌نام‌میکند

داودیه ـ خیابان محب خسروی شماره ۱۰ تلفن۷۷۱۳۸۶

داوطلبان کنکور دانشگاه ها ـ دانش‌آموزان زبان انگلیسی

انشاء جامع زبان انگلیسی

تالیف و ترجمه : ایاز حدادی

بزرگترین و جامعترین کتابیکه تاکنون در زمینه انشاءزبان‌انگلیسی درمطبوعات‌فارسی بچاپ‌رسیده‌شامل :

بحث کامل‌وجامعی در مورد نوشتن انگلیسی صحیح ،صدهاداستان‌وانشاء درموضوعات گوناگون ، آثاری از نویسندگان بزرك ، نحوه نامه‌نگاری وتعداد بیشماری‌نامه نمونه‌واوراق تستی مختلف‌براساس مطالب کتاب برای داوطلبان کنکور زبان در ۵۷۲ صفحه با کاغذ اعلا و جلد سلوفان انتشار یافت .

مرکز پخش **بنگاه انتشارات آرمان**

خیابان ناصر خسرو ـ خیابان امیریه

شوروی با بین‌المللی شدن کانال سوئز مخالفت کرد

اخبار خاورمیانه

روزنامه پراودا با بین‌المللی کردن کانال سوئز مخالفت‌کرد واین امر را «اقدامی که بسود امپریالیست ها خواهد بود» نامید.

پراودا نوشت: امیدشمشیر-کشان تل اویو و حامیان امپریالیست آنهابرای‌بین‌المللی کردن کانال‌سوئزباشکست‌مواجه خواهد شد. این اقدام رویای استعمار گران برای توسعه استعمار خود می باشد و بنفع هیچیك از ملل‌خاورمیانه‌نیست.

سفر به اردن

سلطان‌بن عبدالعزیز وزیر دفاع عربستان‌سعودی فردا از اردن بازدید خواهد کرد. وی در راس یك هیئت نظامی که‌مرکب‌از ژنرال‌مطلق رئیس ستاد و چند افسر دیگر خواهد بود قراردارد. ژنرال مطلق روز قبل از این سفر بدرجه سپهبدی ارتقاء یافته است

* لغو مسافرت

روزنامه «الحیاة» مینویسد:

اخبار رسیده از جده نشان‌میدهد که ملك‌فیصل پادشاه سعودی‌تصمیم گرفت که تمام مسافرت های خود را بخارج برای شش ماه باقیمانده سال جاری لغو کند.

پادشاه سعودی تاکنون ده‌دعوتنامه رسمی برای‌مسافرت‌بکشور های‌مختلف دریافت داشته است و بهمین جهت‌به سفرای عربستان در ژاپن و اندونزی و فیلیپین و چین ملی وسایر کشور ها تلگرافی دستور داده شد که به‌رهبران کشور های مزبور اطلاع دهند که‌به علت‌اوضاع فعلی‌منطقه‌عربی خاورمیانه مسافرت ملك‌فیصل بتعویق افتاده است.

* تصفیه کامل

روزنامه «الحیاة» چاپ بیروت می‌نویسد: گزارش های رسیده‌از بغداد حاکی است که ژنرال طاهر یحیی نخست‌وزیر عراق در نظر دارد تصفیه کاملی در سازمان وزارت خارجه‌انجام دهد و عناصری راکه بنا باصطلاح دولت عراق غیرانقلابی هستند از کار بر کنار سازد.

ژنرال طاهر یحیی از ابتدای‌تشکیل کابینه خویش سرگرم مطالعه‌تصفیه وزارت خارجه می‌باشد.

این گزارشها نشان میدهد که دولت عراق تصمیم گرفته است بعلت کسردرآمد عراق از نفت پس‌از متوقف شدن صدور نفت این‌کشور بخارج حقوق کارکنان دولت را به‌نسبت یك تا ۲۰ درصد حقوق کسر کند.

ضمنا دولت عراق قیمت بنزین را از ۱۲۰فلس برای هر پنج لیتر به ۱۵۰ فلس (۳۰ ریال) برای هر پنج لیتر افزایش داد و بدین ترتیب‌مالیات تازه‌ای بر بنزین نهاد.

* متوقف شد

اباآبان وزیر خارجه اسرائیل به خبرنگاران اطلاع داد که اقدامات اسرائیل برای وحدت شهر اورشلیم متوقف شده است و تنها اقدامی که صورت میگیرد برای دسترسی‌همگان به‌اماکن مقدسه اورشلیم است. وی گفت اکنون در خاورمیانه راهی بجز جنك یا صلح وجود ندارد و حالت آتش‌بس برای مدت طولانی نمیتواند دوام یابد بنابراین اعراب باید به مذاکره تن دهند ولی اگر مصر به صدور اعلامیه های تبلیغاتی جنگی‌خود ادامه دهد، باید بداند که اسرائیل جانخواهد زد.

* کتاب سیاه

دولت اسرائیل یك «کتاب سیاه» منتشر کرده که‌در آن به‌تفصیل در باره نقش شوروی در ایجاد ودامن زدن‌آتش جنك‌در خاورمیانه بحث‌شده است. این کتاب که بین سفارتخانه های اسرائیل‌در خارج و دول خارجی پخش خواهد شد حاوی قسمت هائی از یادداشت های شوروی درباره خاور میانه و تبلیغات رادیوئی و اعلامیه های خبرگزاری تاس است.

* آسانتر کرده

ژنرال رابین رئیس ستاد اسرائیل گفت: مرزهای کنونی اسرائیل و اعراب مسئله دفاع اسرائیل را از هر زمان دیگر آسانتر کرده است. وی که در هفدهمین جمبوری سازمان صهیونیست امریکاسخن میراند گفت: جنك سبب بهبود عظیم وضع مرز های ما از لحاظ سوق‌الجیشی شد. امروزه هیچ موضع اسرائیلی در میدان پرتاب توپهای مصر و اسرائیل نیست. مرز های ما با اردن به‌یك خط طبیعی(رود اردن) تبدیل شده است. مرز مابا مصر کوتاه تر شده ویك راه آبی طبیعی (کانال سوئز) مرز ما راتشکیل میدهد. باین جهات احتمال جلوگیری از مخاصمت و مبارزه جوئی اعراب از هرزمان دیگر بیشتر شده است.

● جلسه کابینه

قرار است کابینه اسرائیل روز پنجشنبه جلسه خصوصی تشکیل‌دهدو گزارش اباآبان وزیر خارجه اسرائیل درباره اقدامات شوروی در خاورمیانه را بشنود.

در جلسه کابینه گزارشی نیزتوسط موشه‌دایان وزیر دفاع داده خواهدشد. اباآبان که بامریکا رفته‌و بادین‌راسك مشورت کرده بود، پس‌از یکروز توقف در لندن به‌اسرائیل بازمیگردد.

* ممنوع کرد

وزارت کشور اردن امروز اعلامیه‌ای صادر کرد و بموجب آن ورود همه اتباع لبنانی را بخاك اردن ممنوع ساخت. یك سخنگوی دولتی گفت این اقدام در پاسخ اقدام لبنان دایربر منع‌ورود اردنیها به لبنان بعمل آمده است. قبلا دولت اردن و لبنان‌موافقت کرده بودند که لبنان آوارگان اردنی را که از منطقه اشغالی اسرائیل‌می‌گریزند بخاك خود راه‌ندهد، امادولت لبنان این ممنوعیت را به همه اتباع اردن گسترش داده است.

ناظران سازمان ملل متحد بالباس‌های مخصوص و اتومبیل های‌خویش که دو حرف اول نام‌سازمان‌ملل‌برآن نقش بسته در کنار کانال سوئزمستقر شده اند تا جلوی‌برخوردهای مصرواسرائیل را بگیرند.

کلاسهای انگلیسی انجمن‌ایران‌وامریکا

ثبت‌نام برای دوره سوم کلاسهای فشرده تابستانی که صبح‌ها بین ساعات هفت ونیم الی نه ونیم و ده الی دوازده پنج روز درهفته تشکیل میشوند در روزهای شنبه ۷ مرداد ویکشنبه ۸ مرداد ودوشنبه ۹ مردادوسه‌شنبه ۱۰ مردادماه جاری ازساعت ۸ الی ۱۱ انجام خواهدشد.

امتحان‌تعیین‌قوه برای داوطلبان جدید در روزهای پنجشنبه هرهفته از ساعت۸ صبح‌الی۷ بعدازظهربعمل خواهد آمد. ازاینگونه داوطلبان تقاضا داریم که برای امتحان تعیین قوه در رورهای پنجشنبه ماقبل روزثبت‌نام مراجعه نمایند. ۱-۴ آ-۱۸۰۳۲

جامعه تعلیمات اسلامی

دبیرستان دوشیزگان اسلامی

درمحل جدید (خیابان امیریه - ایستگاه منیریه تلفن ۴۷۶۹۳) برای کلاسهای اول تاچهارم (رشته‌های طبیعی- ادبی- خانه‌داری) روزهای شنبه - دوشنبه - چهارشنبه هرهفته ثبت‌نام‌مینماید. آ-۱۳۵۰۷

مؤسسه‌فرهنگی فردوس برین

برای دوره اول دبیرستان دخترانه

دبستان و کودکستان‌وکلاسهای تقویتی انگلیسی و فارسی با معلمان ایرانی و خارجی درباغ مصفای ۷ هزار متری مجهز به استخر های کوچك و بزرك و وسائل تفریحی با مربی شنا ثبت نام مینماید، وسیله آمد و رفت آماده است.

نشانی، جاده پهلوی، کاوسیه، خیابان بهرون
تلفن ۶۲۵۸۵۴

اطلاعیه سینما گلدن سیتی

ساعت ۹٫۳۰ بعد از ظهر امروز فیلم
ژاندارم‌سن تروپه
بزبان فرانسه در سینما گلدن‌سیتی نمایش داده میشود

مشاوره مجانی

برای طرح، نقشه، ساختمان و تصفیه آب هر نوع
استخر
شرکت سهامی فیلتر
خیابان تیمسار - باغ صبا شماره ۷۷۷ تلفن ۷۵۲۵۲ ۷۲۳۲۶

از فردا صبح درسینماهای

ریولی- کاپری- تراس سالن آتلانتیک

آنها میزدند، میکشتند، میسوختند وشجاعانه درراه های‌خطرناك غرب‌امریکا به پیش میرفتند ... آنها نسل کمیابی بودندکه عشقشان سوزان، آتش طپانچه‌شان‌هولناك وقلبشان مالامال ازامیدبود.

جیمزاستوارت درفیلم
نسل کمیاب
باشرکت: مورین اوهارا
برایان کیت
UNIVERSAL CITY STUDIOS
THE RARE BREED
سینماسکوپ - رنگی
محصول کمپانی یونیورسال

از فردا صبح درسینماهای

تابستانی سالن تهران- کیهان
مونت کارلو- ژاله- پاسارگاد

جالب‌ترین صحنه‌های بیسابقه‌که‌برای تماشاچی نظیرش کمتر ساخته شده

پیرانجلی/چانینگ پولاک
درفیلم رنگی

۳ راهزن

تفسیر روز

مهاجرت‌های تازه

اسرائیل پس‌از اشغال قسمت های بزرگی از خاك مصرو اردن وسوریه و افزودن تقریبا ۱٫۵ میلیون عرب به‌جمعیت خود، یك مسئله قدیمی، یعنی احتیاج به مهاجرت های تازه یهودیان را بیشتر از پیش احساس می‌کند.

اسرائیل سالهااست که دراندیشه انتخاب کارشناسان، تکنیسین هاو کارگران متخصص و خبره یهودی در کشور های پیشرفته غرب وتشویق آنها بمهاجرت باین کشور است، اما اینکار هیچگاه آسان نبوده است و کارگران و کارشناسان آزموده‌ای که‌مورد نیاز اسرائیل بوده‌اند ادامه زندگی مرفه درغرب رابه مهاجرت به‌سرزمینی که در محاصره دائمی اعراب قرار داشته و هر لحظه درمعرض خطر درگیری دریك جنك دامنه‌دار باهمسایگانش می‌باشد، ترجیح میداده‌اند. حتی یهودیان امریکا، که بیشترین کمك رابه اسرائیل میدهند، ترجیح میدهند این‌کمك بیشتر جنبه اقتصادی داشته باشد تا تامین افراد متخصص موردنیاز اسرائیل. اماجنك اخیر اسرائیل و اعراب وپیروزی های سریع اسرائیل وبخصوص تصرف اورشلیم قدیم و انضمام آن به‌اورشلیم جدید و گشایش باب‌امکنه مذهبی یهود بروی یهودیان صرفنظر از مسائل متعددی که بوجود آورد، اسرائیلی ها را امیدوار ساخته که یهودیان موردنظررا به مهاجرت به‌اسرائیل تشویق‌کند.

هفته گذشته کابینه اسرائیل، سازمان جهانی یهود و آژانس یهود در اسرائیل مسئله مهاجرت یهودیان متخصص و کارآزموده رابه اسرائیل بطور جدی مورد بررسی قرار دادند و تصمیم گرفتند که در مرحله اول، درحدود ۲۰هزار خانواده یهودی رااز کشور های پیشرفته غرب به اسرائیل مهاجرت دهند. وبرای آنکه مانند گذشته تلاش برای جلب این عده باشکست مواجه نشود امتیازات مادی بیشتری برای مهاجران تازه‌وارد منظور شده است.

اسرائیل قصددارد بکمك این هزاران کارشناس و تکنیسین، که امیدوار است هرچه‌زودتر به‌این سرزمین مهاجرت کنند، درداخل مرزهای قدیمی خود ودر سرزمین های اشغالی در اردن و غزه‌بنای چنان اقتصادی راپایه‌گذاری کند که در جنگهای احتمالی آینده با اعراب مدتی مدید بتواند پایداری کند و نیزبتواند با جنگهای‌چریکی پناهندگان فلسطینی و ۱٫۵ میلیون اعرابی که‌به‌جمعیت آن افزوده گشته‌اند مقابله نماید.

بهرحال، اگرهم اسرائیل ناگزیر شود در آینده نزدیك‌سرزمین های اشغالی را تخلیه کند، ورود هزاران مهاجر تازه یهودی، که‌هر کدام میتوانند در استحکام بنیان حکومت یهودو تقویت مواضع‌اقتصادی وتکنولوژیکی آن سهم بزرگی اداکنند یك منبع تازه نگرانی برای اعراب خواهد بود.

جعفر مدنی

خیمه ایران

سازنده ووارد کننده بهترین چادرهای خارجی- کنار دریا- مهندسی وچترسایبان
فروشگاه خیمه ایران میدان سپه اول خیابان امیرکبیر پاساژ ۲۰ تلفن ۳۰۴۵۶۳

ماجرای حقیقی بزرگترین سرقت‌تاریخ که درقطار پستی اسکاتلند - لندن اتفاق افتاد وماهها پلیس انگلستان را مبهوت وسرگردان کرده بود

از فرداصبح درسینماهای

ادئون- رادیوسیتی
سالن نیاگارا- ب.ب.و.. آستارا

(تجریش) بصورت یك فیلم‌خارق‌العاده برپرده‌سینما سیل هیجان جاری خواهد ساخت

THE GREAT TRAIN ROBBERY
ایزامیراندا ۰ سورست تاپرت
درفیلم
سرقت بزرگ در قطار
پخش در ایران توسط مترو گلدوین مایر

در محافل و مجامع

مراجعت از کنفرانس سیاسی استکهلم

آقای مهدی نراقی رئیس اداره ثبت‌شرکت ها و مالکیت صنعتی که به نمایندگی وزارت‌دادگستری در کنفرانس سیاسی استکهلم شرکت‌کرده بود به تهران باز - گشت.

دراین کنفرانس قرارداداتحادیه پاریس برای حمایت‌مالکیت صنعتی در مورد سازمان اداری و گواهی نامه های مخترعین تجدید نظرشد. همچنین قرارداد جدیدی درموضوع (سازمان جهانی مالکیت معنوی) بتصویب کنفرانس رسید.

هوا خنک شد

هواشناسی اعلام داشت که بعلت نفوذ هوای‌سرد مستقر درشمالشرق ایران درجه حرارت هوای تهران و ایالات شمالی و شمالغرب‌ومرکز پنج درجه خنک شده است . این سیستم که بسوی شرق در حرکت است تا ۳٦ ساعت هوای تهران و سایر شهر های مسیر را همچنان خنک خواهد کرد وسپس هواگرم خواهد شد .

گوسفند «بلوچی» به‌نیجریه حمل شد

تعداد زیادی گوسفند از نژاد «بلوچی» خراسان‌به‌کشور«نیجریه» حمل شد . گوسفندان مزبور بدرخواست سازمان کشاورزی و خواربار جهانی برای اصلاح نژاد گوسفندان «نیجریه » به آن کشور حمل گردیده است.

:سال گذشته تعدادی گوسفند بلوچی از خراسان به نیجریه‌حمل شده بود وامسال‌نیز برای تکثیر آن تعداد زیادی از گوسفندان مزبور با قطار به تهران‌حمل گردید تا از آنجا با هواپیما به نیجریه حمل گردد.

در اولین مسابقه بسکتبال سه جانبه کاپ تهران

ایران ٦۱-٦۷ پاکستان‌را مغلوب کرد

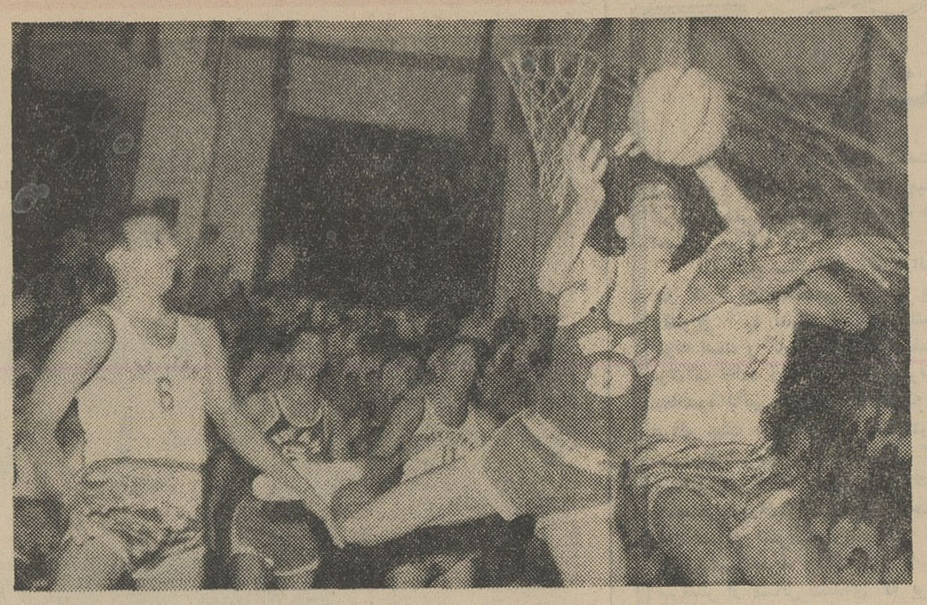

توفیق شماره ۹ ایران که دیشب بیش‌از سایرین گل‌زد در حال حمله‌دیده می شود .

بعدازظهر دیروز مسابقات سه جانبه بسکتبال کاپ تهران افتتاح‌شد و در اولین مسابقه‌تیم ملی بسکتبال ایران ٦۱-٦۷ تیم ملی پاکستان را مغلوب نمود .

*** مراسم افتتاح**

ساعت هفت بعدازظهر تیمهای شرکت کننده (ایران ، پاکستان وترکیه) در مدخل زمین مستقرشدند و سرودهای ملی سه کشورنواخته‌شد سپس آقای نجفی رئیس فدراسیون بسکتبال کشور گزارشی ازمسابقات بعرض رسانید و از عدم شرکت تیم عراق اظهار تاسف نمود .

در این‌موقع تیمهای شرکت‌کننده از جلوی جایگاه رژه رفتند و آقای قراگزلو رئیس سازمان تربیت بدنی و تفریحات سالم ایران بنام نامی شاهنشاه آریامهر مسابقات سه‌جانبه کاپ تهران را افتتاح نمود .

*** آغاز مسابقه**

مسابقه بداوری داور بین‌المللی ترکیه و آقای اصغر تهرانی داور بین‌المللی ایران آغاز گردید .

هنگام شروع مسابقه آقایان سروش نگهبان ، محمود عدل ،نادر کاشانی (کاپیتان) ، داور جداد ورضا مشحون در مقابل تیم پاکستان قرار گرفتند . تما م۲۰ دقیقه وقت اول دوتیم با امتیازات مساوی بالارفتند وبالاخره تیم ایران وقت اول‌را ۳۲-۳۳بنفع خود پایان‌داد .

د رهافتایم دوم تا ده دقیقه اول‌تیم پاکستان اغلب با ۲تا٤ امتیاز جلو بود ولی تیم ایران با تعویض‌ترکیب خود حملات شدیدی کرد وامتیازاتش راجلو کشانید و تا آخر وقت نیز برتری را حفظ کرد وبانتیجه٦۱-٦۷ پیروز شد .

دربازی دیشب منوچهرسیلینگی، علم فلاح ، محمد توفیق اسدبرومی و محمود مشحون نیز وارد بازی‌شدند ولی اکبر کرباسی و محسن‌خلخالی فرصت ورود بمیدان را نیافتند .

در خلال بازی دیشب عدم حضور مسعود ماهتابانی کاپیتان سابق تیم ملی ایران بچشم میخورد .

بقرار اطلاع تیم ملی بسکتبال پاکستان فاصله زاهدان تا تهران را با هواپیمای شرکت هواپیمائی ملی طی کردند .

*** بازی امشب**

ساعت هفت بعدازظهر امروزتیمهای ملی بسکتبال پاکستان و ترکیه‌مقابل یکدیگر قرار خواهند گرفت .

فینال مسابقه مزبور روزپنجشنبه بین تیمهای ایران و ترکیه خواهد بود .

قبول دانشجو در دانشگاه ها

از این پس بادر نظر گرفتن احتیاجات کشور خواهدبود

امروز خبرنگار فرهنگی‌ما کسب اطلاع کرد که ازاین پس دانشگاه های کشورباتوجه باحتیاجات‌مملکت در رشته های مختلف مبادرت به تربیت دانشجو خواهند کرد .

بقرار اطلاع طبق دستور آقای نخست‌وزیر ، سازمان برنامه‌مامور ... و از این پس ... برنامه احتیاجات مملکت در رشته های مورد نیازتعیین و بدانشگاهها ابلاغ میشود تاطبق محاسباتی که ازطرف سازمان برنامه دراین باره میشود دانشجو تربیت شود .

خبرنگارما مینویسد بدنبال‌دستور نخست‌وزیرمسئولین مشغول‌مطالعاتی هستند تا رشته های‌مورد نیازکشور را تهیه و بدانشگاه اعلام نمایند .

سازمان جدید شیلات

سازمان جدید شرکت سهامی شیلات آماده شد و حد اکثر تا هفته آینده تسلیم‌مجمع‌عمومی‌شرکت مزبور خواهدگردید .

بموجب سازمان جدید تعداد مشاغل وکارکنان شرکت سهامی شیلات کاهش یافته وپست های قائم مقام رئیس هیئت مدیره و معاون رئیس هیئت مدیره و نایب رئیس هیئت‌مدیره‌حذف شده است.

همچنین طبق سازمان جدیدپست مشاور حذف گردید ، پست های بازرسی محدود شد و امور بازرسی دریك‌اداره بازرسی‌درمرکزمتمرکز گردید.

از آنجائی که در سازمان‌جدید مشاغل محدودمی شود ، لـذا تعدادی از کارمندان دستگاه های دیگر که در شرکت شیلات به عنوان مامور انجام وظیفه میکردند دوباره بادارات قبلی باز خواهند گشت.

در شرکت شیلات تاکنون یك ذیحساب از طرف وزارت دارائی منصوب میشد ، اماطبق سازمان جدید ، شیلات دارای دوذیحساب خواهد شدکه‌یکی از آنها در انستیتو تحقیقات صنعت ماهی که سازمانی مستقل ووابسته به‌شیلات می‌باشد مشغول کار می شود .

سازمان جدید پس از تصویب مجمع عمومی بموقع اجرا گذارده خواهدشد وسپس آئین نـامه استخدامی مربوط به سازمان‌امور اداری تسلیم میگردد .

تلویزیون ایران

٦ر۰۰ سلام شاهنشاهی
٦ر۰۱ اعلام‌برنامه
٦ر۰۳ هنرستان عالی‌موسیقی
٦ر۳۰ صفحه اول اطلاعات
٦ر٤۵ باشگاه تاج
۷ر۰۰ بونانزا
۸ر۰۰ موسیقی ملی
۸ر۳۰ اخبار
۹ر۰۰ تك‌مضراب
۹ر۳۰ آقای ماسترسون
۱۰ر۰۰ شما وسینما
۱۰ر۱۵ فیلم سینمائی (روز موعود - آلمانی-دوبله‌بفارسی)
۱۲ر۰۰ پایان برنامه

بخش اول برنامه‌فردا

از ۱۴ر۳۰آغاز و تا ۳ بعد از ظهرادامه دارد .

پیش‌بینی هوا

هوای شمال وکرانه های دریا واستان آذربایجان تمام ابری همراه با بارندگی های‌پراکنده می باشد . هوای شهرستانهای جنوب شرقی قسمتی‌ابری‌است. هوای خوزستان همراه با گردو خاك بوده و هوای تهران‌وسایر نقاط صاف همراه با کمی ابر وگرد و غبار پیش‌بینی میشود.

گرمترین نقطه‌دزفول حداکثر ٤۹درجه وحداقل ۳٤ ،خنکترین نقطه زنجان حداکثر ۳۲ درجه‌و حداقل۲ درجه و حداکثردرجه حرارت‌تهران ۳۷ وحداقل ۱۹ درجه و ضمنا درجه حرارت امروز هوای تهران پنج درجه خنك‌تر می شود .

برنامه امشب

تلویزیون آمریکا

۳ر۳۰ فیلم سینمائی
۵ر۰۰ فیلمهای کارتون
۵ر۳۰ برنامه اداره علوم‌فضائی وهوائی امریکا
٦ر۰۰ خلاصه اخبار جهان
٦ر۰۵ اطلاعات مخصوص
٦ر۳۰ قلب شهر
۷ر۰۰ نمایش «جوئی بیشاب»
۷ر۳۰ پیشه من چیست ؟
۸ر۰۰ سرساعت ۱۳
۹ر۰۰ خلاصه اخبار جهان
۹ر۱۵ برنامه رد اسکلتون
۱۰ر۰۵ مسابقه بیس‌بال

تقویم اطلاعات

سه‌شنبه-سوم‌امردادماه۱۳٤٦-هفدهم ربیع‌الثانی ۱۳۸۷-بیست وپنجم ژوئیه ۱۹٦۷

اذان صبح ساعت ۳ر۳دقیقه
طلوع آفتاب ساعت۵ر۷دقیقه
غروب آفتاب ساعت ٦ر۷ دقیقه

برنامه امشب

تلویزیون ملی ایران

۷ر۰۰ سلام شاهنشاهی
۷ر۰۲ اخبار بچه ها ومسابقه چشمتو ببند راهتو پیدا کن
۷ر۳۰ نقالی
۷ر٤۵ روی پرده های شهر
۸ر۰۰ فیلم بحران
۸ر۳۰ اخبار
۹ر۰۰موسیقی ایرانی-آوازدلکش
۹ر۳۰ هنرواندیشه
۹ر٤۸ برنامه «ریچارز »
۱۰ر۰۰ فیلم هفت‌تیربند
۱۰ر۳۰ واریته جانی هالیدی
۱۱ر۰۰آخرین اخبار
۱۱ر۱۵ پایان برنامه

بخش‌اول‌برنامه‌فردا

۱ر۰۰ سلام شاهنشاهی - اعلام برنامه
۱ر۰۲ فیلم مستند
۱ر۱۵ دفتر روز
۱ر۳۰ اخبار
۱ر٤۵ موسیقی کلاسیك
۲ر۰۰ پایان بخش اول

اطلاعیه انتخاباتی

از همه اعضاء حزب سابق میهن‌پرستان و انجمن یاران‌تقاضا دارد برای تبادل‌نظر ومشورت در مورد انتخابات سنا و شورا و موسسان بمنظور انتخاب چهره‌های محبوب و عزیزی که طی۲۵ سال امتحان خدمتگذاری در روزگاران تیره وتار را بوطن و شاهنشاه شهریار آریامهر داده‌اند شرکت نمائیم همه‌روزه از ساعت ۵تا ۷ بعدازظهر در شورای عالی اصناف انتظار دیدارمحبت آمیز را دارم ضمنا برای دریافت کارت‌الکترال‌هرچه‌بیشتر بحوزه ها مراجعه - ودریافت فرمائید .

صبح‌ها تلفن ٤۰۲٦۵
بعدازظهرها تلفن ۳٦۲۰۱

آ-۱۸٤۳۳ ۱-۳ تقی موسوی

آگهی دعوت مجمع عمومی

بموجب بند۳ از ماده ۹ اساسنامه از صاحبان سهام شرکت‌های مشروحه زیر دعوت میشود که درروزبیست‌ودوم‌امردادماه۱۳٤٦ در ساعتهای مقرر در محل شرکت سهامی کارخانجات ایران‌واقع در خیابان استخر برای انتخاب‌بازرس حضور بهمرسانند .

۱- شرکت‌سهامی چیت‌سازی بهشهر در ساعت هشت صبح.
۲- شرکت سهامی گونی‌بافی شاهی در ساعت هشت‌ونیم صبح.
۳- شرکت سهامی نساجی شاهی در ساعت نه‌صبح .
٤- شرکت سهامی مواد نسوزامین‌آباد در ساعت نه‌ونیم صبح.
۵- شرکت سهامی قند مرودشت در ساعت ده صبح
٦- شرکت سهامی قندشاه‌آباد درساعت ده‌ونیم صبح

هیئت مدیره شرکت سهامی کارخانجات ایران
آ-۱۸٤٤۰

دکتر پرویز برجیس

از اروپا مراجعت ومطب صبح وعصر دایر است .

خیابان پهلوی - جنب سینما امپایر تلفن ٦۲۷۹۵٦

۱-۳ آ-۱۸٤۵۲

شرکت ملی نفت ایران

آگهی مزایده ۳٤۱

شرکت ملی نفت ایران تعدادی حلب خالی و بشکه ترسوده وچلیك وشیشه‌شکسته‌و کارتن متوائی موجود درانبار نفت نازی آباد را درچهار گروه مجزی وبوضع موجود ازطریق مزایده عمومی بفروش میرساند .

۱- علاقمندان میتوانند برای دریافت برك مشخصات وشرایط مزایده در تهران باطاق ۱۱۰۲ طبقه یازدهم اداره مرکزی شرکت ملی نفت ایران واقع درخیابان تخت جمشیدمراجعه نمایند .

۲- سپرده جهت شرکت در مزایده برای هرگروه مبلغ ده هزار ریال میباشد که بایستی بصورت اسناد خزانه در تهران بصندوق حسابداری شرکت پرداخت گردد.

۳- پیشنهادات تاآخر وقت اداری روز یکشنبه ۱۵ر۰٤٦ پذیرفته و در ساعت۹صبح روز دوشنبه ۱٦ر۰٦ر۱۳٤٦ در اطاق کنفرانس طبقه ۱۱ باز وقرائت خواهد شد .

٤- حضور پیشنهاد دهندگان در جلسه قرائت پیشنهادات آزاد است.

برنامه آینده سینماهای

پلازا-رکس-میامی همای-سیلوانا-تیسفون-ستاره پرسپولیس - المپیا-شرق

عظیم‌ترین محصول ۱۹٦٦ آذربایجان شوروی

آرشین‌مالالان

سینماسکوپ - رنگی - کمدی موزیکال
پخش از آذر فیلم

آگهی

پخش گاز بوسیله شرکت سهامی جنرال گاز

قدم دیگریست که درراه خدمت برفاه وآسایش زندگی عموم ازطرف گروه

جنرال برداشته شده واز تاریخ دهم امرداد ماه جاری درتهران آغاز میگردد

علاقه‌مندان به تلفنهای : ۹٤۱٦٤-۹۳۲۵۲-۹۲٦۹۳ و ۹٤۲۸۳

مراجعه واطمینان داشته باشندکه باسرویس منظم **جنرال** آنچه سیلندر گاز مورد احتیاج باشد دراسرع وقت تقدیم خواهد شد .

شرکت سهامی **جنرال گاز**

هنرستان صنعتی پیشه

برای سال تحصیلی ٤٦و٤۷ بشرح‌زیر هنرجو می‌پذیرد.
روزانه‌داشتن مدرك قبولی‌دوم‌دبیرستان‌وفارغ‌التحصیلان آموزشگاه های حرفه‌ای وشبانه برای بزرگسالان با ارائه مدارك فوق .

خیابان سوم اسفند غربی ۱۲۲ر۳ تلفن ٤۳۰۰۷

همکیشان ارجمند زرتشتی مقیم تهران

بانوان و آقایان

از همکیشان گرامی تقاضا و انتظار دارد بمنظور حق شناسی‌وقدردانی **بجناب‌آقای‌مهندس شریف‌امامی** شخصیت شاهدوست‌ومیهن‌پرست وعلاقمندبملت‌ایران‌وجامعه‌زرتشتی **برای مجلس** سنا رای‌بدهید.

غلام جان‌نثار شاهنشاه آریامهر اردشیر موبد

سه‌شنبه سوم امردادماه . ۱۳٤٦
هفدهم ربیع الثانی . . . ۱۳۸۷
بیست وپنجم ژوئیه . . ۱۹٦۷
شماره .. . ۱۲۳۳۹
سال . . . . . چهل و دوم

ترجمهٔ مقالات خارجی

یك بررسی عمیق از حوادث داخلی امریکا

از: مطبوعات فرانسه

چرا سیاهان امریکا شورش کردند؟

برای اولین بار درتاریخ مبارزات نژادی ، سیاهان قطعنامه‌ای را تصویب کردندکه‌در آن سیاهپوستان امریکائی بعنوان « ملت‌سیاهپوست» نام برده شده‌اند .

شورش سیاه‌پوستان در «نیوآرك» «دترویت» ونیویورك بار دیگر وضع بحرانی وخیمی‌در امریکا بوجودآورده است.

قطعنامه‌هائی که دیروز در اجتماع بزرك سیاه پوستان درنوآرك پیرامون ایجاد «ملت سیاه پوست» وتشکیل «ارتش چریك» بتصویب رسیدبی‌گمان نتایج بسیار وخیمی برای دولت‌امریکا ببار خواهد آورد .

افراطیون طرفدار تبعیض نژادی باروشی که در برابر سیاه‌پوستان در پیش گرفته‌اند بیشترباتش این‌شورش دامن میزنند اوضاع واحوالی که‌امروز در امریکا حکمفرما است تااندازه‌ای حوادث سال ۱۸۷۷ را بخاطر می‌آورد. در آن سال قوانینی که در حمایت از حقوق سیاه پوستان وضع شده‌بود یکی پس از دیگری لغو میشد .امسال نیز تقریبا اوضاع از همین قراربوده است .

در ماه اکتبر گذشته پرزیدنت جانسون در برابر تهدید سناتورهای جنوب ناچار شد برنامه‌ای را که از سال ۱۹٦۵برای مبارزه‌بافقردر «میسی سی‌پی» به‌مرحله اجرا درآمده بود متوقف سازد. اکنون نمایندگان ایالات شمال و جنوب درکنگره دست بدست داده ومیخواهند قانون‌حقوق مدنی‌سیاه پوستان که در سال ۱۹٦٤ بتصویب کنگره رسید مورد تجدید نظر قرار گیرد.

از طرف دیگر مجلس‌سنای امریکا تحت فشار افراطیون طرفدار تبعیض نژادی چندین‌بار درصدد برآمده‌است به‌پزشکان سفیدپوست اجازه دهدکه در بیمارستانها بعلل «بهداشتی» سیاه پوستان را از سفید پوستان‌جدا کنند در این میان «لسترمادوس» یکی از افراطیون بسمت فرماندار «جئورجی» برگزیده شده است .

سفیدپوست افراطی‌دیگری که‌به‌قتل «ادگارادر» یکی ازرهبران سیاه‌پوست متهم بود در دادگاه بوسیله قضات سفیدپوست تبرئه شده واکنون نامزد معاونت فرمانداری‌ایالت «میسی‌سی‌پی» در انتخابات آینده شده است .

* موج شورش

این وضع سبب شده‌است که موج شورش سیاه‌پوستان سراسر امریکا را فرا گیرد. پس از «نیوآرك» اینك نوبت دترویت‌و نیویورك رسیده است. همه ساله بافرا رسیدن فصل تابستان حمله وعصیان سیاه‌پوستان آغازمیشود ولی امسال‌ظاهرا دامنه آشوب گسترش بیشتری خواهد داشت .

در جریان شورش سه روزه «نیویورك» ۲۷ نفر کشته شدند و بیش از ۱۵۰۰ نفر زخمی گردیدند . میزان خسارات وارده به میلیونها دولار سرمیزند.

درست‌است که‌حوادث «نیوآرك» ازیك حادثه ساده رانندگی آغاز شد ولی‌از چند ماه قبل اختلافات شدیدی بین رهبران سیاه‌پوست وشهرداری نیوارك بروز کرده‌بود.ازجمله اینکه‌شهردار محل یکی‌ازسفیدپوستان رابجای‌یك سیاه ـ پوست بعضویت‌شورای‌امورمربوط‌به‌تعلیم وتربیت برگزیده و مبالغی ازبودجه‌ای که‌برای مبارزه با فقر اختصاص داده شده کم کرده‌بود. و همین‌نارضائی‌ها سبب شد که حادثه کوچك وبی‌اهمیتی بیك شورش بزرك منجر شود .

«گاردنراسمیت»نویسنده‌وروزنامه‌نگار سیاه‌پوست‌درباره حوادث‌اخیربخبرنگار مجله اکسپرس گفته است:

«یك قرن بدبختی، فلاکت، نومیدی‌و وعده‌های انجام نشده، تحقیر، خشونت وکینه سیاه‌پوستان را بکلی از سفید پوستان جدا کرده و آنها را بصورت یك ملت‌جداگانه درداخل ملت‌امریکا در آورده و باین ترتیب جای شگفتی نیست که سیاه‌پوستان برای بدست آوردن حقوق مساوی باسفید پوستان قیام کنند.»

ظاهرا مسئله ویت‌نام سبب‌شده‌است که پرزیدنت جانسون نتواند مبارزه‌ای راکه برای ازبین بردن تبعیض نژادی در امریکا آغاز کرده است بپایان برساند. ازآن گذشته طرفداران‌تبعیض نژادی از جنك ویت‌نام برای‌قبولاندن نظریات خود در مورد مسائل داخلی برئیس‌جمهوری امریکااستفاده‌میکنند.

در این اوضاع‌و احوال بعید نیست که دامنه‌شورش به سایر مناطق‌سیاه پوست نشین نیز کشانیده شود . همانطور که گفتم تصویب قطعنامه کنگره سیاه پوستان در نیوآرك نیز بیش ازپیش بروخامت اوضاع‌میافزاید.

در حقیقت این کنگره را میتوان «کنگره انقلاب سیاه» نام نهاد . هر این کنگره رسما تائید شد که سیاه پوستان هروقت لازم بدانند میتوانند دست بشورش بزنند .

ظاهرا عناصر انقلابی سیاه‌پوست‌از حوادث خونین«نیوآرك» برای‌به‌تصویب رسانیدن‌این‌قطعنامه‌ها حداکثراستفاده راکرده‌اند.

بخاطر هزاردلار جایزه

از فردا صبح درسینماهای

سالن امپایر ـ سانترال

در هوای داغ و پرحرارت اسپانیا همیشه عشقها سوزان و آتشین و انتقامهاخشن و بیرحمانه است و ماجرای این فیلم هم قصه ایست از عشق و انتقام

بریژیت باردو استیفن بوید در فیلم

گوهر فروشان مهتاب

سینماسکوپ رنگی

پخش در ایران توسط کمپانی کلمبیا

از امروز صبح

مولن روژ ـ مهتاب ـ دیانا

کریستال ـ اسکار ـ برلیان ـ زهره

فرانک سیناترا دین مارتین

پیتر لافورد سامی دیویس

جوی بیشاپ

۳ گروهبان

سینماسکوپ رنگی

سینما مولن روژ که یکهفته تعطیل بود مجددا باز شده‌است

کف پوش پلاستیکی یکپارچه برندلئوم امریکا

تلفن ۷۶۲۹۲۹

کانون بهبود و سرورش معلولین

باکانون بهبود وپرورش معلولین که بخاطر رفاه‌معلولین ایران بوجود آمده است همکاری کنید .

شماره حساب جاری‌صندوق مرکزی بانکملی‌ایران۷۲۳۵۹ تعاون معلولین شعبه بهار بانك بازرگانی ۱۸۰۷

نشانی کانون ـ خیابان ژاله پلاك ۱۰٤ ـ ٤٦۹ به شماره ثبت ۵۷۵

کاشی سعدی

با تمام امتیازات منحصربفرد خیلی ارزانتر ازنوع مشابه است

کاشی سعدی

همه جا میدرخشد

۴۰ سال قبل درهمین روز

آطلاعات

لباس شاگردان مدارس متوسطه

برحسب پیشنهاد اداره تعلیمات عمومی و تصویب مقام وزارت مقرر گردیده است عموم محصلین مدارس متوسطه‌دولتی بااونیفورم مخصوص ملبس گردند .

برای تعیین طرز ـ نوع پارچه . رنك و علامت مخصوص لباس محصلین دعوتی از کلیه روسای مدارس متوسطه دولتی شده است که لزوما دراداره تعلیمات حضور بهمرسانده‌موضوع را مطالعه و نتیجه را بمقام وزارت رایرت دهند .

تجدیدنظر در نظامنامه امتحانات

نظربااینکه نظامنامه امتحانات مدارس که در ۷ سال قبل تهیه واز تصویب شورای عالی معارف گذشته است ،مطابق مقتضیات ووضعیت امروزی مدارس نیست ، اداره تعلیمات عمومی یکعده از روسای مدارس ابتدائی و متوسطه و روسای هیئت ممتحنه مدارس ابتدائی و متوسطه سنوات اخیر را دعوت نموده است‌که طرحی تهیه و تنظیم‌نموده بشورای عالی معارف پیشنهاد نمایند .

بودجه بلدیه لنگرود

کمیسیون تعیین بودجه بلدیه ها در وزارت داخله با حضور نمایندگان وزارت مالیه واداره صحیه و آقای محمودرضا طلوع نماینده لاهیجان تشکیل گردیدو تصمیمات ذیل اتخاذ شد

بودجه بلدیه لنگرود در حدود۴۹۰۰ تومان. برای بلدیه آنجایك نفر طبیب بعلاوه ماهی پانزده تومان اعتبار خرید دوا منظور گردید، مبلغ پانصد تومان هم از بودجه بلدیه لنگرود اختصاص به‌ساختمان پل مرداب داده شد

نظامنامه جلوگیری از قاچاق

کمیسیون مرکب از چند نفر اعضاء وزارت مالیه وآقای میرزا محمدخان سروری مدعی‌العموم وزارت عدلیه در وزارت مالیه تشکیل و مشغول تنظیم نظامنامه برای جلوگیری ازقاچاق ووظایف مامورین دولتی بوده‌اند .

راه‌آهن محمره وآبادان

ازلایحه‌مربوط باعطای امتیاز راه آهن محمره و آبادان به‌آقای میرزا حسین‌خان موقر دو ماده چهارم و چهاردهم باقی مانده‌بود که‌در مجلس مطرح‌گردید و بشرح ذیل قرائت‌گردید.

ماده ٤ـ عرض خط‌تراموای یعنی بین ریل ها نبایداز یك مترو وزن هریارد ازریل اقلا از سی پوند کمتر وخود ریل وسایر آلات وادوات مربوطه به‌تراموای از جنس معیوب تهیه وتدارك شده باشد و قوه محرکه تراموای باید الکتریك یا بخار ویا سوخت داخلی بوده ودر واگون ها جای‌نشین‌مسافرین باندازه کافی تامین و حتی‌الامکان، موجبات آسایش مسافرین متناسب با مقتضیات آب و هوای آن ناحیه فراهم شود.

ماده ۱٤ـ وزارتین مالیه و فواید عامه هریك در حدود وظیفه خود مامور اجرای این قانون هستند .

آقای بامداد ماده الحاقیه ذیل را پیشنهادکرد

ماده الحاقیه . چنانچه صاحب امتیاز در مدتی که‌معین شده شروع بعمل ننماید خسارتی که‌از تشریفات این قانون‌بر بودجه مملکت وارد آید برعهده صاحب امتیاز است .

آقای افشار گفت آقای موقر صاحب امتیاز جدیت در احداث تراموای مزبور دارندو هم‌اکنون وسایل مقدماتی آنرا فراهم کرده‌اند و خواهشمندم آقای بامداد پیشنهاد خودشان را مسترد دارند . آقای بامداد پیشنهاد خود را مسترد داشت به دوماده فوق و مجموع لایحه رای گرفته شد تصویب گردید.

(نقل از اطلاعات ، سوم مرداد ماه ۱۳۰۷)

انتقاد

از: مهندس هـ ـ صالح خرم

برق ما و پل اهواز!

قریب ده‌سال قبل‌مستر «اندی» کارشناسی که‌برای پیاده کردن طرح سدمحمد رضاشاه (دز) بایران آمده‌بود مخلص را بوضع پل‌قدیم اهواز متوجه ساخت که سورچی هارا هنگام عبور ازروی پل مجبور میکردند اسبهای خود راباز کنند وبعقب گاری یادرشکه ببندند .مدتها این جریان ادامه داشت وممکن‌است هنوز هم ادامه داشته باشد. درآن روز ها روزی در صدد تحقیق برآمدم، معلوم شد که‌اداره این‌پل بعللی که‌ناگفتنش بهتراست هرچند یکبار تحت مباشرت یکدستگاه درمی‌آید : روزی‌راه‌آهن، روزی اداره راه، زمانی شهرداری ،بالاخره شهربانی وژاندارمری هرکدام چندصباحی بنوبت پل رااداره میکردند ولی یك‌چیز تغییر نمیکرد همان بازکردن اسبهااز گاری وبستن آنها درعقب‌و کشیدن اسب وبار بوسیله سورچی بود ودلیل اینکار را نیزهمه آنها پیش‌گیری ازخطر خراب شدن‌پل اظهار میکردند !

واگذاری برقهای خصوصی به شرکت برق منطقه‌ای نیز حکم‌دست بدست شدن‌پل اهوازراداردیعنی برای مشترکین هیچ فرقی نکرده واین‌شرکت هم بدون‌توجه به‌مقدار نیروو قطرسیمها وولتاژ ضعیف همچنان مشترك قبول می كند ومردم هم‌چون سورچیان اهوازی با داشتن اسب‌و گاری خودشان بار را بدوش می کشند !

روزگاری بودکه مردم ازبرق همان‌اندازه اطلاع داشتند که امروز ماازالکترونیك‌اطلاع‌داریم . بخاطر دارم که رئیس یك کارخانه تولیدی از مرکز درخواست یك موتور « سه‌فاز» نموده بود ورئیس حسابداری به بهانه کمبود بودجه باخرید یك فازموتور موافقت داشت وتامین اعتبار دوفاز دیگر موتور را بعد موکول نموده‌بود ! یکروز هم‌چند نفرکاسب وتاجردورهم جمع شدند واز مردم پولی بنام ودیعه گرفتند وباسرمایه بسیار اندك موتور برقی وارد کردند وبرق کیلواتی ٦و٧ ریال بمردم فروختند وبابت حق‌انشعاب وغیره مبالغی به‌جیب زدند وچندساعت ازشبانروز را بمردم برق فروختند و هرکس دوهزار تومان میداد مشترك میشد وهرچه درآمد وسرمایه صاحبان موتور بالا میرفت ولتاژ برق‌محله پائین می‌آمد تاآنجا که موتورها فرسوده وسیمهاپاره شد وفریاد مردم ازکم‌نوری چراغها و خاموشی روزافزون بالاگرفت ومردم بالتماس افتاده بودند وازاولیای امور تقاضای رسیدگی داشتند. اداره برق‌هم برای‌خالی نبودن‌عریضه گاهگاهی عریضه‌ای به کارخانجات برق خصوصی می نوشت که‌به‌ضعف ولتاژ وخاموشی آن‌ناحیه خاتمه دهندورضایت مشترکین راجلب نمایندولی‌صاحبان موتور های‌برق چون میدانستند که‌موتور ها فرسوده وسیمها پاره پاره وتیرها پوسیده وحساب جاریشان متورم گشته وپرداخت‌ودیعه مردم بگردنشان باقی مانده درصدد پیداکردن راه چاره بودند. درهمین اثنا معلوم نشد باچه فورمولی دستگاههای مستهلك شده در اختیار شرکت منطقه‌ای قرار گرفت ومسئول پرداخت ودیعه معلوم‌شد واز مشترکین این نوع برقها علاوه برآنچه درگذشته پرداخته بودند ٣٥٠٠ ریال دیگر گرفتند ومشترکین دل‌باین‌خوش داشتند که دیگر مجبور نخواهند بود هرغروب دسته شمع و چراغهای گردسوز را دردسترس آماده داشته باشند غافل ازاینکه ازابتدا برای‌ما تلفن رابرای‌شب وبرق‌رابرای روزمحاسبه وپیش بینی‌نموده‌اند و آنهم روز وشب‌نه بمعیارجهانی بلکه بمعیار شرکت برق منطقه‌ای تهران !

چند شب قبل که‌هوا تاریك شدوبچه ها کلید چراغها را زدند معلوم شد برق محله‌ما مجددا درچاله چوله‌های بین راه‌افتاده راهش را بکوچه هاگم کرده‌است اول بتصور اینکه ولتاژ از ١٦٠ مقرری محله پائین تراست پس‌ازاطمینان از قطع برق به‌تلفن «٠٩» متوسل شدیم وصدای ظریفی پس‌از چند دقیقه‌معطلی وقبل‌از آنکه بتوانم عرضی بنمایم گفت : « امشب برنامه خاموشی دارید »پیش خودگفتم چطور میداند که‌من کیستم وساکن کجاهستم وچه‌می خواستم بگویم که‌چراغهاروشن شدولی این‌بار ولتاژ به‌١٥٠رسیده بود.بسیار خرسند شدم که‌ما هم تصمیم گرفته‌ایم چون شهرهای بزرك جهان بمنظور حفاظت جان مردم ولتاژ صدوده را اختیار کنیم‌ولی یك چیز هنوز حل‌نشده که دستگاههائیکه جهت ٢٢٠ ولت ساخته‌شده‌اند چطور ممکن است با ولتاژ صدو صدوپنجاه کارکند ؟

شکایات مردم

آبادان یک رشته سیم کاریر دارد !؟

شهر آبادان با داشتن جمعیت ده سال قبل دارای یك رشته سیم تلفن کاریر باتهران بوده است که غالب اوقات خراب بوده ، در صورتی که حال پس از دهسال جمعیت آبادان واقعا ده برابر شده ، باز هم همان یك رشته سیم کاریر نیمه سالم بر جای خود باقیست و برای تماس گرفتن باتهران بایستی مدتها درانتظار بود در حال حاضر شهر آبادان با داشتن چنین جمعیت و فعالیت های اقتصادی نمیتواند حوائج خود را با یك رشته سیم برطرف نماید و این موضوع برای تجار و بازرگانان به خصوص تولید اشکال و ناراحتی‌نموده است . مردم آبادان از مقامات مسئول تقاضا دارند اقدام لازم جهت ازدیاد رشته سیمهای تلفنی بین تهران و آبادان بعمل‌آید .

سیدعلی موسوی ـ بازرگان

باز هم مجیدیه ؟

دو ماه قبل برای اصلاح و ترمیم اسفالت ، برق، آب ، بهداشت‌مجیدیه گزارشی به آقای نخست وزیر داده شد ، مامورین آمدند و بازرسی‌کردند و فقط ٥٠٠ متر از خیابان اصلی را لکه‌گیری نمودند و رفتند !

تقاضای اهالی مجیدیه آنست که مسئولین امور توجهی بوضع مردم محروم این منطقه بنمایند و آنان را از تاریکی شام غریبان ، گردو خاك و گاوداریها که بهداشت اهالی را بمخاطره انداخته نجات بخشند .

فرخ درگاهی

مجسمه فشاری !

رئیس انجمن محلی کوی علی‌آباد جدید طی نامه‌ای مینویسد : شاید تاکنون کسی از مسئولین‌امورندانسته باشند که در جنوب تهران منطقه‌ای بنام علی آباد جدید میباشدوساکنین آن الان مدت دو ماه است که ازداشتن آب آشامیدنی محروم هستند ، در این محل چهار دستگاه شیر فشاری عمومی از آب تهران کشیده بودند، که هم اکنون مدتی است آب آنهاقطع شده و فقط مجسمه یادبودی بنام فشاری باقیمانده است .

ساکنین علی آباد جدید ازسازمان آب تقاضا دارند ترتیبی داده شودکه لااقل دراین گرمای تابستان این‌چهار شیر آب براه افتد و تا آینده خدا کریم است . حسینی

گفتگوی تلفنی با ٣٠٠١٠

اهالی محترم تهران هر روز بعدازظهرها بجز ایام‌تعطیل ازساعت ٦ تا ٧½ میتوانند تلفنی درددلها و گرفتاریها و شکایتهای خودرا باما درمیان بگذارند .

* اعصاب خراب

ما اهالی خیابان شکوفه از سرو صدای کامیون‌های‌سنگینی که ازاین خیابان عبورو مرور می‌کنند بعذاب آمده‌ایم صدای این‌کامیون ها موقعی باوج‌خود میرسد که وارد قسمت موج‌دار آسفالت خیابان‌میشوند دراین موقع‌است که باید از خواب بلندشویم درها و پنجره هارا ببندیم تا کامیونهاردشوندولی چه‌فایده که تا صبح اقلا ده دوازده بار باید اینکار راتکرار کنیم با این وضع اعصاب‌سالم برای آدم باقی میماند ؟

علی‌محمد ـ جهانی

* تقصیر

درتاریخ ٤٦٫٣٫٢٧ نامه‌ای‌به صندوق پستی شماره ١٤١٣ پست کردم و از انجمن کتب مقدسه تقاضای یك کتاب‌کردم بیست روز گذشت و کتاب به دست من نرسید ناچار نامه‌ای نوشتم و از اولیاء کتابخانه سئوال کردم که چرا کتاب بمن نرسیده بمن جواب دادند که‌در تاریخ ٤٦٫٣٫٢٩ ما کتاب را فرستادیم اگر بدست شما نرسید تقصیر از ما نیست از اداره پست است .

محسن مهرورزان

* فکری کنید

پنج ماه پیش شهرداری شمیران برای آسفالت بلوار حافظ اقدام‌کرد و مشغول خاك ریزی وجدول بندی گردید پس از جدول بندی ، اسفالت ایـن خیابان بکلی فراموش شد و خیابانی که قبل از عملیات شهرداری نسبتا جاده‌خوب‌داشت اکنون بوضع رقت‌باری درآمده وجود مقدار زیادی سنك وشن وخاك‌در وسط خیابان راه عبور ومرور وسائط نقلیه را دشوار کرده‌است چندین بارهم به شهرداری‌شمیران‌مراجعه‌کردیم ولی اصلا ترتیب اثر نمی‌دهند از مسئولین امر تقاضا داریم فکری هم بحال ساکنین بلوار حافظ بکنند .

مجتهدی

* ده روز دیگر

در خیابان شاه آباد کوچه مهندس الممالك بخش تزریقاتی است که قبلا تزریق عضلانی‌را یك تومان میگرفت ولی حالا ١٥ ریال میگیرد اگر وزارت بهداری توجهی‌نکند ده‌روز دیگر تزریق عضلانی ٢٠ ریال‌میشود.

پرویز شباهنك

پاسخ به نامه‌های مردم

پس ازمرمت

اداره محترم روزنامه اطلاعات عطف بشرح مندرج در شماره‌١٢٣١٤ مورخ ٤٦٫٤٫٥ چون مسیر اصلی خط ١١٤ باتوجه بخواسته اهالی و ترافیك‌شهر برقرار شده است،لذا ثابت‌نگهداشتن مسیر موقت فعلی باتوجه بمراتب‌مقدور نیست، وپس‌از مرمت‌خیابان‌اتوبوسهای خط ١١٤ مسیر اصلی را طی‌خواهند کرد.

معاون شرکت واحد و رئیس اداره دفتر کل ایرج تیمورتاش

احرین سرویس ١١ ونیم میباشد

اداره محترم روزنامه اطلاعات عطف بشرح مندرج‌در شماره ١٢٣١٨ مورخ ٤٦٫٤٫١٠ (تحت عنوان‌یك بام‌ودوهوا) اشعار میدارد :

که آخرین ساعت کار اتوبوسهای خط ٢٣١ ساعت ٢٣٫٣٠ میباشد و بسرپرست خط دستور داده شدکه در تامین ایاب و ذهاب و رفاه بیشتر مسافرین مراقبت بیشتری بعمل آورد.

معاون شرکت واحد ورئیس اداره دفتر کل ایرج تیمورتاش

جلوگیری میشود

اداره محترم روزنامه اطلاعات عطف بشرح‌مندرج در شماره ١٢٢٩٧ مورخ ٤٦٫٣٫١٧ (تحت عنوان گدائی در اتوبوس) بنواحی شرکت ابلاغ شده است، که از تکدی‌متکدیان در داخل اتوبوسها بشدت جلوگیری نمایند .

معاون شرکت واحد و رئیس ادار ه‌دفتر کل ایرج تیمورتاش

بیمارستان ساخته میشود

روزنامه گرامی اطلاعات با توجه بشرح مندرج در شماره ١٢٣١٠ مورخ ٤٦٫٣٫٣١ آن جریده تحت عنوان (ه تقاضای اهالی آشتیان) باطلاع میرساند.

قرار است بزودی از طرف سازمان شاهنشاهی خدمات‌اجتماعی بیمارستانی در آشتیان ساخته شود بدیهی است‌با تاسیس این بیمارستان و اعزام‌پزشك وماما مشکل اهالی‌از نظر قابله‌تحصیل کرده مرتفع خواهد شد.

از طرف رئیس‌اداره اطلاعات ومطبوعات ایرج نودوشنی

رفع مزاحمت میشود

گرامی جریده اطلاعات محترماعطف بشرح مندرج در شماره ١٢٣١٣ مورخ ٤٦٫٤٫٤ بامضای‌آقای علیرضارضوانی در مورد مزاحمت سروصدای کارخانه مبل‌سازی واقع در خیابان محتشم ایستگاه مدرسه تهران‌نو طبق گزارش شهرداری ناحیه ٨ اشعار میدارد .

در اینمورد طی شماره ٥٧٠١ ـ ٤٦٫٤٫٢٠ از کمیسیون اجرای بند ٢٠ خواسته شده تا در رفع مزاحمت وتامین رضایت شاکیان اقدام لازم معمول دارند.

رئیس اطلاعات و مطبوعات‌شهرداری.
عباس واقفی

جدول کلمات متقاطع شماره ٣٥٠٤

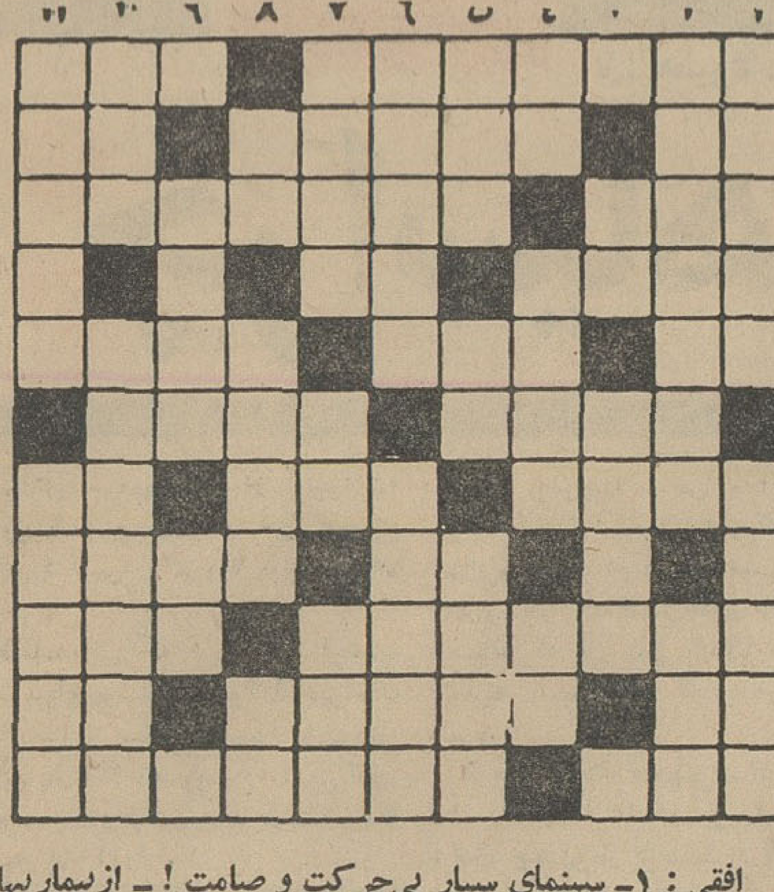

افقی : ١ـ سینمای سیار بی‌حرکت و صامت ! ـ ازبیماریهای جلدی ٢ـ خودمانیم ـ از هنرهائی‌که در سالهای اخیر سخت‌دچار تحولات‌مدرن شده‌است ـ شراب ٣ـ شرمسار ـ صاحب‌روح‌القوانین ٤ـ ازکشته کی برآید ؟ ـ عددماه ٥ـ میدهند و رسوا می‌کنند ـ از رنگهای‌لطیف ـ دستمال تزیینی مردانه ٦ـ ازشهرهای ایران ـ باکپسول نسبت نزدیك دارد ٧ ـ بزرگوار ـ ولایت یکی از سرسلسله‌های نوپردازی درشعر ـ صاف و صریح ٨ـ قریه‌ای در مازندران ـ آتش‌گیر ! ٩ـ از معروفترین شهر های جهان در آمریکا ـ افسوس‌که تا می‌آید پخته شود می‌سوزد ١٠ـ درخت شراب ـ زیردست ـ رمق ١١ ـ حرص و طمع ـ از سلاحهای آتشی‌که عوام قرابینه‌اش می‌گفتند .

عمودی : ١ـ این هم روزگاری از سلاحها بود ـ شکلش مثل ماه است ٢ـ مبهوت‌ومتحیر ـ آغاز ٣ـ حرف‌نفی ـ دل‌ندارد زانکه دلداریش نیست ٤ـ یکی‌از فنون ـ شاعر از دست شب زنده‌دارش نالیده است ـ دریا ٥ـ گونه ـ میوه ـ چند سال پیش باادعای معجزه‌اش جنجالی‌بپا کرد ٦ـ از شهرهای‌فرانسه ـ مظهر خیانت ٧ ـ کارش گردش کردن و مراقبت است ـ کجاست ؟ ـ راه بسیار ٨ـ بلی بزبان بیگانه ـ از القاب و عناوین ترکی ـ بوی ماندگی ٩ـ از دامنهائی که یادش بخیر ! ـ مظهر باریکی ١٠ـ نوعی بازی ـ از سازمانهای مهم انتظامی ١١ـ معمولا باید بلند ختم کرد ـ از شهرهای ایران .

حل جدول شماره ٣٥٠٣

آئین نامه اعطای کمک هزینه تحصیلی بدانشجویانی که در کشورهای خارجه تحصیل میکنند

ماده اول ـ به پیروی از منویات مبارك شاهنشاه آریامهر در بسط و توسعه دانش و فرهنك و تشویق جوانان دانشجو وعلاقمند بکسب دانش و فضیلت بنیاد پهلوی بر طبق این آئین‌نامه در حدود اعتبارات موجود بدانشجویانی که‌در خارج کشور تحصیل می کنند کمك هزینه تحصیلی اعطاء میکند .

ماده دوم ـ کمك هزینه تحصیلی حد اکثر در اروپا مبلغ چهل و پنج لیره و در آمریکا دویست دلار است .

ماده سوم ـ دانشجوئی‌می تواند از کمك هزینه تحصیلی بنیاد پهلوی در خارجه استفاده کند که :

١ـ خود و کسانش قادر بتامین هزینه تحصیلی اودر خارجه‌نباشند
٢ـ دارای گذرنامه تحصیلی باشد .
٣ـ رسما و عملاوارد دانشگاه شده و لااقل یکسال ازتحصیلات عالی خودرادر خارجه با موفقیت گذرانیده و از لحاظ فضایل اخلاقی و سوابق تحصیلی ممتاز باشد .
٤ـ عقب‌ماندگی نداشته باشد .
٥ـ رشته تحصیلی او ثابت و مشخص باشد بنحویکه بهیچوجه و عنوان آنرا تغییر ندهد .
٦ـ رشته تحصیلی او جزو یکی از رشته های زیر باشد :
١ـ علوم مشتمل بر : ریاضیات ، فیزیك و مکانیك علمی ، شیمی نجوم و جغرافیا ، زمین شناسی ، زیست شناسی ، گیاه شناسی حیوان شناسی
٢ـ طب و جراحی و دارو سازی
٣ـ تکنولوژی و مهندسی مشتمل بر : مکانیك برق آب‌ساختمان بهداشت ،معدن ، کشاورزی ، صنایع فلزی خاصه آهن و فولاد صنایع شیمیائی‌صنعت نفت
٤ـ اقتصاد

٧ـ مدت تحصیل‌او صریحا بتصدیق‌اداره سرپرستی ودانشکده‌مربوط مشخص و معین باشد .
٨ـ سن‌او بنسبت دوره مرحله تحصیلی او عقب ماندگی نشان‌ندهد
٩ـ دانشکده یامدرسه عالی که در آن تحصیل میکند جزو دانشکده ها و مدارس عالی کشوری که در آن تحصیل میکندباشد و بتصدیق مقامات رسمی آن کشور رسیده باشد .
١٠ـ دانشجو و ولی او تعهدی که ضمانت اجراداشته‌باشدبسپارند

تبصره ـ تعهدنامه بانظر قسمت فرهنگی و از طرف قسمت حقوقی بنیاد پهلوی تنظیم میشود .

ماده چهارم ـ متقاضیان کمك هزینه تحصیلی باید تقاضای خودرا که مشتمل بر مدارك زیر باشد توسط سرپرستی یا سفارتخانه یا کنسولگری بقسمت فرهنگی بنیاد پهلوی ارسال دارند .

١ـ رونوشت مصدق‌شناسنامه
٢ـ دو قطعه عکس ٤×٦
٣ـ صورت ریز نمرات دروس و امتحاناتی که‌در دانشکده گذرانده‌اند .

تبصره ـ قبل از تکمیل برگ مشخصات دانشجو از طرف‌سرپرستی و سپردن تعهدات‌لازم از طرف دانشجو وولی او هیچ وجهی‌حواله نخواهدشد .

ماده پنجم ـ اعطای کمك هزینه تحصیلی بر طبق آئین نامه‌در حدود اعتبار موجودخواهد بود و بنیاد پهلوی‌هیچ نوع تعهد و الزامی برای اعطای کمك هزینه تحصیلی در مقابل دانشجویان واولیاء آنان ندارد .

ماده ششم ـ در صورتیکه تقاضای اعطای کمك هزینه تحصیلی مورد موافقت قرار نگیرد بنیاد پهلوی هیچگونه الزامی برای‌ادای توضیحات رد تقاضاندارد .

ماده هفتم ـ دانشجویانیکه از هزینه تحصیلی بنیاد پهلوی در خارجه استفاده میکنند باید هرنیمه سال تحصیلی صورت دروسی راکه امتحان داده و صورت ریز نمرات خودرا که‌بگواهی‌سرپرستی رسیده باشد بقسمت فرهنگی بنیاد پهلوی ارسال دارند .

ماده هشتم ـ درموارد زیر کمك هزینه تحصیلی دانشجو قطع می شود :

١ـ تغییر رشته یا دانشکده یا شهر یا کشور محل تحصیل
٢ـ عدم موفقیت در امتحانات
٣ـ گزارش نامطلوب سرپرستی راجع بدانشجو .
٤ـ عدم ارسال صورت ریز نمرات و مدارت تحصیلی بموقع.

ماده نهم ـ هرگاه در ضمن تحصیل بهر علتی هزینه تحصیلی دانشجو قطع شود یاپس از پایان یکدوره تحصیلی دانشجو بهر عنوان که باشد از مراجعت خود داری کنددانشجو وولی او طبق تعهدی که سپرده‌اند ملزم به‌پرداخت هزینه آن مدت طبق‌محاسبه بنیاد پهلوی خواهندبود .

ماده دهم ـ دانشجویانیکه تاتاریخ تصویب این آئین نامه از هزینه تحصیلی بنیادپهلوی درخارجه استفاده می کنندهزینه تحصیلی خودرا بماخذیکه تاکنون دریافت می‌داشته‌اند دریافت خواهندداشت و از سایر جهات بجز درمورد رشته تحصیلی تابع مقررات مندرج دراین آئین نامه خواهندبود . آ ـ ١٨٢٨٠

آگهی برای مصرف کنندگان سیمان

پیروآگهی قبلی باطلاع مصرف کنندگان سیمان میرساند که سازمان مرکزی شرکتها سیمان مورد احتیاج مصرف کنندگان راتهیه‌وبقرار هرتن ١٣٧٠ ریال تحویل کارخانه سیمان‌ری‌ـ‌لوشان وانبارهای سازمان مرکزی شرکتها درتهران بفروش میرساند . ضمنا قیمت سیمان خورده‌فروشی درکلیه فروشگاهها و مغازه های مصالح ساختمانی فروش بقرار هرکیسه‌٧٥ریال می‌باشدخواهشمند درصورتیکه‌سیمان بقیمت‌بیشتری ارائه‌شد نام ونشانی فروشنده رابه سازمان مرکزی‌شرکتها اطلاع فرمائید الف ٤١٠٣

آ ـ ١٨١٦٤ ١ـ ٥ سازمان مرکزی شرکتها

آئین نامه اعطای وام تحصیلی بنیاد پهلوی بدانشجویان دانشگاهها و مدارس عالی و دانشسراهای عالی ایران

ماده اول ـ بنیاد پهلوی از محل درآمد موقوفات خاندان پهلوی در حدود اعتبارات موجود بدانشجویان دانشگاه ها و مدارس‌عالی و دانشسراهایعالی ایران بر طبق این آئین نامه وام تحصیلی اعطاء میکند .

ماده دوم ـ وام تحصیلی بمبلغ دو هزار ریال در ماه است که در دوازده ماه سال پرداخت میشود.

ماده سوم ـ دانشجوئی می تواند ازوام تحصیلی بنید پهلوی استفاده کند که:

١ـ خودو کسانش قادر بتامین هزینه تحصیل او نباشند .
٢ـ موقع تسلیم تقاضا اقلا یکسال از تحصیل او در دانشگاه یامدرسه عالی گذشته باشد و معدل امتحانات سالانه‌او به‌حد اقل ١٥رسیده باشد . در دانشکده ها و مدارس عالی که روش درجه بندی با حروف معمول است درجه دروس دانشجو «ب» باشد . تحصیل‌در کلاسهای مقدماتی و تهیه ورود بدانشگاه دراین آئین نا مه جزو تحصیلات عالی محسوب نمی شود .
٣ـ حسن اخلاق واستعداد و کوشش او مورد رضایت دانشکده یامدرسه عالی‌باشد .
٤ـ رشته تحصیلی‌او ازلحاظ‌احتیاجات مملکتی‌دردرجات‌اول باشد تشخیص این امر با بنیاد پهلوی است .
٥ـ اوراق تقاضانامه و پرسش‌نامه و تعهدنامه خودرا طبق نمونه هائی که از طرف بنیاد پهلوی تهیه شده است تکمیل و اعاده کند .
٦ـ درنیمه‌و آخرهر سال تحصیلی صورت ریز نمرات و معدل کل امتحانات خودرا که بگواهی دانشکده رسیده باشد بقسمت‌فرهنگی بنیاد پهلوی ارسال دارد .

ماده چهارم ـ پرداخت وام در حدود اعتبار موجود بدون بهره خواهد بود و بنیاد پهلوی هیچ نوع تعهد والزامی برای پرداخت وام در مقابل دانشجویان ندارد .

ماده پنجم ـ در مورد پرداخت وام دانشجویان دانشگاه ها و مدارس عالی و دانشسراهای عالی دولتی بردانشجویان دانشگاه ها ومدارس عالی غیر دولتی مقدم می باشند .

ماده ششم ـ درصورتیکه درخواست وام مورد تائید قرار نگیرد . بنیاد پهلوی هیچگونه‌الزامی برای ادای توضیحات رد تقاضاندارد.

ماده هفتم ـ پرداخت وام ماهانه دانشجویانی که از بنیاد پهلوی‌وام تحصیلی دریافت میدارند پس از فراغت از تحصیل بمنظور تهیه کار فقط یکماه ادامه خواهد داشت .

ماده هشتم ـ ملاك‌بدهی وام گیرنده صورت حسابهای قسمت فرهنگی بنیاد پهلوی و دفاتر قسمت مالی است که البته مبتنی‌بر اسناد و مدارك‌قطعی خواهدبود و وام گیرنده هر موقع می تواند صورت بدهی خودرا از بنیاد پهلوی بخواهد و یا مراجعه کند و سوابق واسناد باو ارائه شود .

ماده نهم ـ در موارد زیروام‌تحصیلی دانشجو قطع‌خواهدشد
١ـ عدم موفقیت در امتحانات خرداد ماه هر سال تحصیلی .
٢ـ نرسیدن معدل کل آخر سال دانشجو به میزان مقرر در آئین‌نامه .
٣ـ تغییر رشته تحصیلی یا محل تحصیل .
٤ـ عدم رضایت دانشکده یامدرسه عالی از دانشجو

ماده دهم ـ هرگاه وام تحصیلی دانشجو قبل از پایان دوره تحصیلی بموجب یکی از علل مذکوره در ماده هشتم یاهر علت دیگر قطع شد دانشجو ملزم است بر طبق تعهدیکه سپرده وام دریافتی رامسترد دارد.

ماده یازدهم ـ کمك هزینه کلیه دانشجویانی که از کمك هزینه تحصیلی بنیاد پهلوی در داخله ایران استفاده میکنند از اول سال تحصیلی ٤٦ـ٤٧ قطع میشود . این دانشجویان می توانند بر طبق مقررات از وام تحصیلی بنیاد پهلوی استفاده‌کنند و پرداخت وام تحصیلی به آنان بموجب مقررات آئین‌نامه‌خواهدبود

ماده دوازدهم ـ کمك هزینه تحصیلی بنیاد پهلوی ازاین ببعد در داخل کشور منحصر بوام تحصیلی بدانشجویان و بموجب‌این آئین نامه خواهدبود .

تبصره ١ـ دانش آموزانی که در حال حاضر از کمك هزینه تحصیلی بنیاد پهلوی در دبستان و دبیرستان استفاده میکنند تازمانی که‌برطبق مقرراتی که بموجب آن کمك هزینه دریافت کرده‌اند مشمول باشند کماکان از کمك هزینه مقرر استفاده خواهند کرد .

تبصره٢ـ کمك هزینه تحصیلی فرزندان افسران شهید که در دبستان و دبیرستان تحصیل میکند بموجب آئین‌نامه خاصی‌است که بتوشیح مبارك ملوکانه رسیده است آ ـ ١٨٢٨٢

کاشی تعاون

ساخت کارگاههای صنفی

* ارزان‌تروبادوام‌تر از هرنوع کاشی ساخت ایران ببازارآمد
* کاشی تعاون بوسیله کاشی سازان صنفی که هنر وصنعت کاشی سازی را از پدران خود بارث برده‌اند ساخته میشود
* کاشی تعاون استاندارد صنفی است وطی صدها سال دربرابر گزند سرما وگرما و حوادث طبیعی سالم میماند

آ ـ ١٤٩٠٨ ـ١ـ

بن ایر

کولرآبی ، برای اتومبیل ساخت آمریکا

لوکس ، ارزان ، قابل استفاده با باطری ٦ و ١٢ ولت

ومخزن مخصوص جهت نوشیدنی

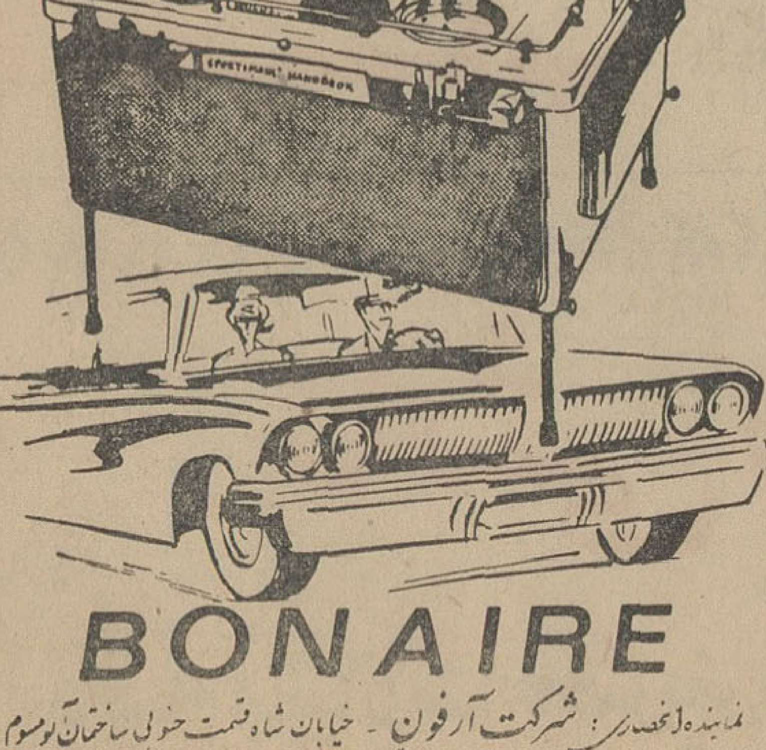

BONAIRE

نماینده انحصاری : شرکت آرفون ـ خیابان شاه‌ قسمت جنوبی ساختمان آلومینیوم شماره ١١٤ تلفن ٤٥٠٦٢

آخرین تحقیقی که دانشمندان پیرامون زلزله بعمل آورده‌اند

چرا زلزله روی میدهد؟

افزایش جمعیت جهان تلفات زلزله را زیاد کرده است

صدها هزار نفر در جهان در صدد تحقیق و پیش بینی زلزله هستند

دراین روز ها باردیگر زمین در بسیاری از نقاط جهان از ترکیه گرفته تاشوروی و از ژاپن تاامریکا زیر پای ساکنینش دهان باز میکند وصدها نفر را درکام خودفرومیبرد ویازیر خروارها سنك و آجر ومصالح ساختمانی زنده بگور مینماید .

پس‌از دوسال که زمین لرزه‌شدیدی درشهر تاشکند هزاران نفر را بیخانمان کرد هنوز دراین‌منطقه‌زمین آرام نگرفته واز آن هنگام تاکنون بیش‌از هشتصدبار در تاشکند زلزله های خفیف یا شدید روی داده است.

دانشمندان زلزله شناسی میگویند که با افزایش جمعیت خطر زمین‌لرزه بمراتب بیشتر شده است .

از همین رو دانشمندان از مدتی پیش باین فکر افتاده‌اند که برای جلوگیری از تلفات روزافزون زلزله مطالعات عمیق‌تری درباره این پدیده طبیعی بعمل آورند .

هدف این مطالعات پیداکردن‌عوامل اصلی‌زمین‌لرزه وپیش‌بینی آن بطور دقیق است تا مردم مناطق زلزله‌خیز قبل از وقوع زلزله بتوانند بمناطق امن پناه‌ببرند.

«مرکز ملی زلزله شناسی» امریکا در ایالت مریلند اخیرا با دویست ایستگاه زلزله شناسی در ۶۸ کشور مختلف جهان تماس گرفته و همه‌روزه گزارشهای مربوط بزمین لرزه باین مرکز مخابره میشود .

گذشته از آن اکنون صد هاهزار کارشناس درسراسر جهان بوسیله مغزهای الکترونیکی مشغول تحقیقات‌در باره زمین‌لرزه هستند .

«مرکز ملی‌زلزله شناسی» امریکا براساس اطلاعات وگزارشهائی که‌از سراسر جهان دریافت می‌کند هفته‌ای دوگزارش مخصوص انتشار میدهد دکتر «جیمزلاندر» رئیس مرکز ملی زلزله شناسی امریکا در زمینه‌فعالیت هائی که دراین سازمان انجام می‌شود گفته‌است : «هدف‌اصلی ما این است‌که بتوانیم بموقع مردم را از خطری که آنها را تهدید میکند آگاه کنیم».

تحقیقات کارشناسان از مراکز زمین‌لرزه‌ها آغاز میشود و اطلاعاتی که‌از ایستگاههای زلزله شناسی سراسر جهان به مرکز ملی زلزله شناسی‌امریکامخابره میشود‌دانشمندان امریکائی را در کشف عوامل اصلی زلزله‌و پیش‌بینی آن کمك میکند .

همانطورکه گفته‌شد افزایش‌جمعیت در مناطق زلزله‌خیز سبب شده‌است که دانشمندان جهان با تلاش‌بیشتری مطالعات خودرا درباره زمین‌لرزه‌دنبال کنند زیرا وقوع زلزله در این نواحی ممکن است فاجعه بزرگی ببار آورد.

در سال های اخیر عملا همه ساله در یکی‌ازنقاط جهان زلزله های کم وبیش شدیدی روی داده و تلفات‌و خسارات سنگین وارد ساخته است میزان خسارات ناشی از زمین‌لرزه سالانه از پانصد میلیون تا یك میلیارد دولار تخمین شده است .

در ده سال اخیر کشور هائی که مورد حمله زلزله قرار گرفته‌اند عبارتند از :

مراکش و شیلی در سال ۱۹۶۰ایران درسال ۱۹۶۲ ، یوگوسلاوی درسال ۱۹۶۳ تایوان و آلاسکا در سال ۱۹۶۴ شیلی و السالوادور در سال ۱۹۶۵ ترکیه درسال های۱۹۶۶ و ۱۹۶۷ .

تعداد تلفات به نسبت اینکه‌زمین لرزه‌درمناطق پرجمعیت یا کم جمعیت روی دهد فرق میکند .

درزمین لرزه‌ای که در سال۱۹۶۴ در آلاسکا روی داد ۱۱۴ نفرکشته شدند ودر حدود ۳۰ خانه منهدم گردید . اگر این زلزله ده سال‌قبل در همین منطقه روی میداد میزان تلفات و خسارات وارده‌بمراتب کمتر میشد زیرا درآن‌زمان تعدادساکنین آلاسکا بمراتب کمتر بود .

دانشمندان زلزله شناس معتقدند عواملی که موجب پیدایش زلزله‌می‌شود طی سالیان دراز در اعماق زمین بوجود می‌آید وبوسیله دستگاه‌های بسیار دقیق‌میتوان‌این‌عوامل رادرسطح زمین‌تعیین کردوازهمین‌جاامیدوارند که بتوانند ازتحقیقات‌خود نتیجه رضایت بخش بگیرند .

یکی از شیوه‌هائی که برای تحقیقات درباره زمین لرزه بکار می‌رود ایجاد زلزله های مصنوعی است . قرار است‌درآینده‌نزدیکی یك سری انفجارات کنترل شده در طول‌گودال معروف «سان اندراس» در کالیفرنیا انجام شود .

در این آزمایشها متجاوز از پنجاه هزار کیلو مواد منفجره در۹ چاه مختلف بعمق سیصد پا منفجر شود. ارتعاشات ازاین انفجار بوسیله‌چهل ایستگاه زلزله شناسی موردبررسی قرارخواهد گرفت .

سروین علمی خبرگزاری فرانسه

دومین شخصیت برجسته روابط عمومی بین‌المللی

آقای ادوارد بلیس ، رئیس انجمن بین‌المللی روابط عمومی ، در مجمع اعضاء انجمن روابط عمومی فنلاند ، و صاحبان صنایع این‌کشور سخنانی ایراد کرد و ضمن تشریح ارزش و اهمیت فن روابط عمومی ، مهندس دیباج رئیس اداره کل روابط عمومی شرکت ملی نفت ایران را بعنوان دومین شخصیت برجسته روابط عمومی بین‌المللی معرفی کرد واز وی بنام یکی‌از پیشقراولان روابط عمومی و نمونه‌ای از رهبری و مدیریت ، دراین حرفه یادکرد .

آقای بلیس طی سخنان خود ، نمایندگان کشورهای ژاپن - امریکا - انگلستان - پرو - اسپانیا را نیز بعنوان پیشقراولان روابط عمومی به اعضاء انجمن روابط عمومی فنلاند معرفی نمود.

آقای مهندس دیباج نخستین فردی از ایران بودکه چهار سال قبل بعضویت انجمن روابط عمومی جهانی پذیرفته‌شد ، ودوسال قبل درکنگره بین‌المللی روابط عمومی درآتن شرکت جست و مقاله‌ای پیرامون نقش روابط عمومی درعملیات لرزه‌نگاری در خلیج فارس بکنگره عرضه نمود .

آقای‌دیباج‌سال گذشته نیز درهمین کنگره که درشهربارسلون برگزارگردید حضور یافت ومقاله دیگری پیرامون روابط‌عمومی درامر اصلاحات ارضی درایران ، به‌کنگره عرضه‌کرد و هردو مقاله مورد توجه فوق‌العاده شرکت‌کنندگان قرارگرفت .

کنگره‌جهانی روابط عمومی ، قراراست سال‌آینده باشرکت بیش‌از ۵۰۰ نفر جلسات خودرا درتهران تشکیل دهد .

گنجی دراعماق دریای احمر

اقیانوس شناسان امریکائی ذخایر سرشار معدنی که‌احتمالا هزارها میلیون‌دلاارزش‌دارد در اعماق بحراحمر کشف‌کرده‌اند.

مجله اخبار اقیانوس که بوسیله موسسه اقیانوس شناسی امریکا منتشر میشود در این مورد نوشته است که این ذخایر معدنی شامل طلا، نقره ، مس، روی، آهن و منیزیوم‌می‌باشد .

«دیونس» و«بروس»دانشمندان این موسسه در مقاله‌ای که در مجله مذکور چاپ شده است نوشته‌اند که‌تقریبا قیمت این ذخایر معدنی که در سه ناحیه بحراحمر و درفاصله ۷۰ میلی غرب بندر جده درعربستان سعودی قرارگرفته‌است به‌هزارو پانصد میلیون دلار تخمین زده میشود .

دیلی اکسپرس

عبور از پنج قاره

یکه سوار

جایزه میدهد

مراسم قرعه کشی مسابقه یکه سوار

باشرکت هنرمندان محبوب کشور برگزار میشود .

روز قرعه کشی جمعه ششم امردادماه ۴۶

محل قرعه کشی سالن سینما پلازا از ساعت ۸ الی ۱۱ صبح

عفش وین

پرچمدار صنعت کفش در ایران

دارندگان کارت شرکت درقرعه‌کشی برای دریافت کارت ورودی‌میتوانند بعدازظهرها بسازمان کارنك بالاتر ازچهارراه یوسف‌آباد ساختمان زمرد مراجعه نمایند.

کولر گیبسون آمریکائی

شرکت محور خیابان شاه شماره ۲۵ تلفن ۶۴۸۳۸

جناب‌آقای دکتر علیرضا میثمی

ازعمل جراحی ماهرانه‌ایکه برروی بیمار اینجانبان انجام دادید بی‌نهایت سپاسگزاریم .

خلیل جلالی فراهانی - احمد جلالی فراهانی

پرو فسوری که «اسب پرنده» تربیت میکند

پروفسور «هرمان» بدون‌شك بزرگترین کارشناس تربیت اسب درجهان میباشد . او در «میاکاسیتی» واقع درفلوریدا اصطبل وسیعی داردبا دهها‌اسب قیمتی .

اسبهای اودر«پرواز» تخصص دارندو هرکدام میتوانندیك‌مترو نیم بپرند.

در اینجا پروفسور هرمان‌را همراه یکی از اسبهایش‌بهنگام یك نمایش ملاحظه میفرمائید .

باستحضار عموم میرساند

آقای مصطفی برقعی مدیر چاپخانه بزرگمهر که نام ایشان در روزنامه اطلاعات مورخ‌بیست‌ویکم تیرماه ۱۳۴۶ درج‌شده‌هیچگونه قرابت ونسبتی بااینجانبان حاج‌سیدمصطفی برقعی - سیدمحمود برقعی - مهندس مرتضی برقعی - سیدمحمدتقی برقعی وسیدرضا برقعی ندارد

آ-۱۳۴۹۵

۱۰۲۷۷۴ نفر

علاقمند واقعی سینما تاکنون فیلم بزرك «رام کردن زن سرکش» را در

سینما دیاموند

تماشا کرده‌اند . آیا شماهم آنرا دیده‌اید؟

الیزابت تیلور/ریچارد برتن

درفیلمی بکارگردانی فرانکو زفیرلی

THE TAMING OF THE SHREW

رام کردن زن سرکش

رنگی سینماسکوپ محصول کمپانی کلمبیا

بزودی فیلم سینماسکوپ رنگی وکمدی موزیکال

آرشین مالالان

عظیم‌ترین محصول ۱۹۶۶ آذربایجان شوروی تهران را تسخیر میکند ـ پخش از آذرفیلم

هرروز دهها هزارنفر ازمردم ازفیلم فوق‌العاده‌جالب وخوشمزه «سوغات فرنك» دیدن کرده‌اند

برنامه امشب سینماهای

نادر ـ دنیا ـ مراد ـ فلور . رامسر

کارون. جهان . ماندانا. ناتالی. جی

مصدق . اسدزاده . رضوان . حالتی . شاهین . گیل و آراسته

در فیلم

سوغات فرنك

کارگردان حسین مدنی

باشرکت آرزو ناهید اشراق

فیلمبردار کمال مطیعی

ارج

نامی‌که میشناسید و بآن اطمینان دارید

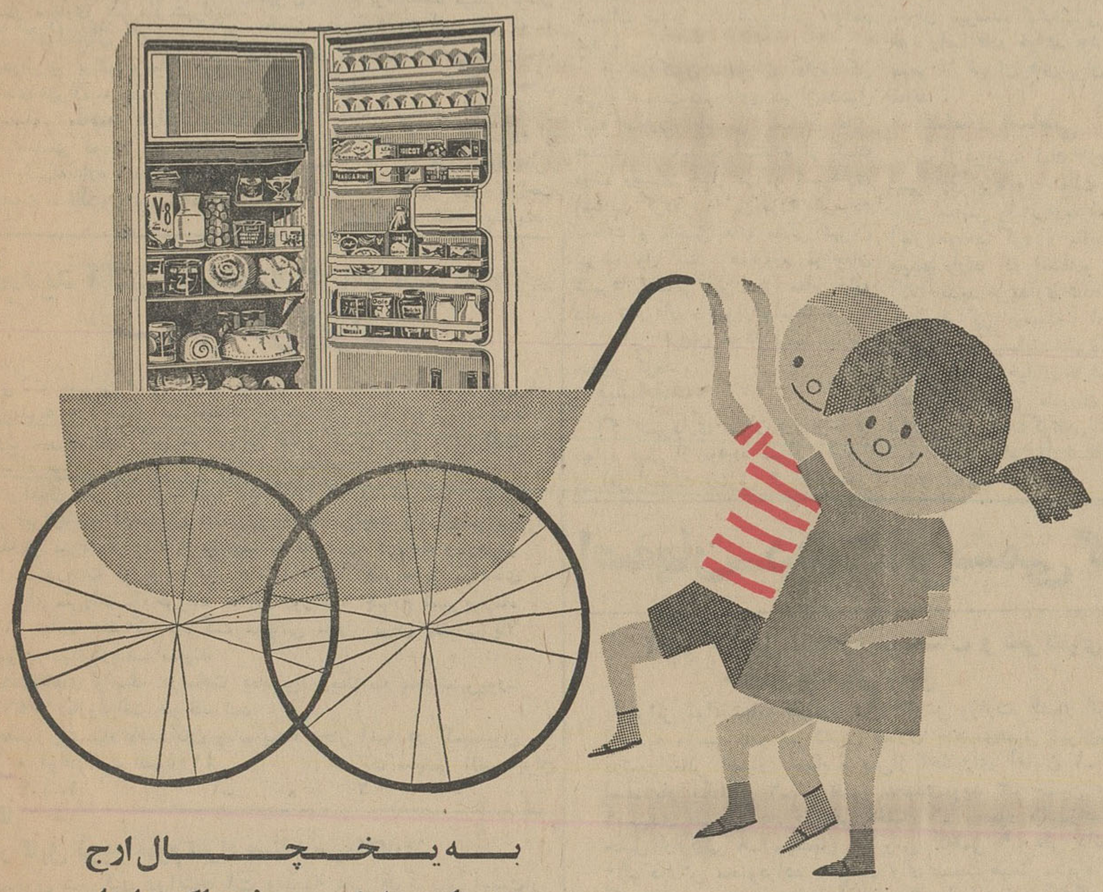

به یخچال ارج میتوان مطمئن بود زیرا که حاصل سی سال تجربه‌در صنعت است.

با یخچال ارج میتوان تابستان را در آسایش بسر برد زیرا که آب در آن زود تریخ می بندد.

یخ فراوان،
رنگهای دلنواز،
زیبائی، استحکام و دوام
همه در یخچال

ارج

روابط عمومی ارج

با دریافت کمك از دولت واستفاده ازبودجه شهرداری

امسال دهها خیابان اسفالت میشود

برای ترمیم اسفالت خیابان های تهران ششصد میلیون تومان اعتبار لازم است

اقدامات شهرداری بطور اساسی وامانی در سراسر محلات تهران آغاز می‌گردد

سطح خیابان های مرکزی تهران را ازدو هفته پیش حفاری کرده‌اند و عملیات شهرداری دراین معابر برای نوسازی اسفالت و نهر سازی آغاز شده است .

مسئولان شهرداری میگویند که این اقدامات جزئی ازبرنامه شهرداری برای اسفالت معابر تهران است که توسط شهردار تنظیم گردیده و نظربه‌ضرورت وفوریت درمرکز شهر اجرامی‌شود . مقامات شهرداری می‌گویند که برای اسفالت اساسی ونوسازی سطح خیابان های تهران برنامه وسیعی با کمك دولت واستفاده از بودجه‌عمرانی شهرداری تدوین شده که پس‌از تامین اعتبار ودریافت کمك اجرا خواهد شد .

*** کمك دولت**

شهرداری برای اسفالت خیابان های تهران از دولت وام و کمك می‌گیرد . هنوزبدرستی رقم‌این کمك‌و وام‌مشخص‌نیست ولی شهردار رسما بدولت نوشته است که‌برای سروسامان دادن بوضع معابرشهر کمك دولت‌و سازمان برنامه ضروری است . این منطق‌شهرداری در مورد جلب کمك دولت ازاین نظر که پایتخت نیز مانند سایر نقاط کشوربا‌ین قبیل کمك ها احتیاج‌دارد کاملا صحیح است.چه نسبت تمرکز جمعیت درتهران‌و آمدو رفت خارجیان در معابرپایتخت ایجاب میکند که در اجرای این‌برنامه دولت شهردار ی‌را یاری دهد .

*** اظهارات شهردار**

تیمسار صفاری شهردار تهران‌در این‌مورد بخبرنگاران گفت : کمك دولت بدوطریق برای نوسازی سطح خیابان های تهران مصرف خواهدشد، اول بوسیله مقاطعه کاران برای اسفالت اساسی دوم ترمیم اسفالت خیابان‌هابوسیله‌اداره امانی‌شهرداری که‌سازمان تابع شهرداری است به مراتب ارزان‌تر و سریع‌تراز کار مقاطعه کاران انجام میشود .

*** ۶۰۰۰ خیابان**

شهر تهران‌که درحال‌حاضر ازهر طرف توسعه‌یافته نزدیك به‌دویست و چهل کیلومتر مربع مساحت دارد . بطور تقریبی میشود گفت که یك ششم این مساحت را خیابان های تهران تشکیل میدهند وجمع کل‌تعداد تقریبی خیابانها و کوچه های تهران را اداره شهر سازی‌شهرداری‌تهران نزدیك به‌ششهزار کوچه و خیابان برآورد کرده‌است که سطح آنها بایستی بوسیله شهرداری تهران اسفالت زیر ونهر سازی گردد .

اداره اسفالت شهر تهران هزینه اسفالت و یا ترمیم خیابان های‌موجود تهران‌را بالغ برششصد میلیون‌تومان تخمین زده‌و پرداخت این رقم که‌سه برابر بودجه شهرداری‌تهران‌می‌باشد، یکجا ازطرف این سازمان ممکن نیست و روی این‌اصل است که‌هر ساله بعلت تامین نشدن نظر مردم از نظر اسفالت خیابان های مورد نظر، جمعی از آنها ازشهرداری ناراحت شده‌و از مسئولان‌امرانتقاد مینمایند.

*** در شمال**

در سال گذشته نزدیك به دویست خیابان و کوچه درسراسر تهران اسفالت شده و هزینه اسفالت این خیابان ها بالغ بربیست و یك میلیون تومان بوده ولی قسمت عمده اسفالت کاری در مناطق شمالی تهران انجام شده است . امسال شهرداری درنظر دارد‌محلات مرکزی‌وجنوب تهران را اسفالت کرده ودرصورت احتیاج و ضرورت‌درشمال شهر نیز خیابان‌های پررفت‌وآمد خاکی‌را مرمت نماید.

برنامه اول شهرداری که بمنظور اسفالت اساسی خیابان های تهران اجرا میشود از دو هفته‌پیش درمحدوده خیابان های مرکزی شهرشروع‌شده است. ماموران بدستور شهردارخیابان های ، ناصرخسرو ، باب‌همایون ، جنوب دادگستری ، بوذر جمهری ، بیست‌ویك آذر وخیام‌را حفاری کردو طرفین این‌معابر رانهرسازی‌مینمایند. درجنوب تهران نیز تعریض خیابان آرامگاه آغاز شده‌وتاسه‌راه قم این خیابان‌پررفت‌وآمدراتعریض مینمایند.

*** اقدامات فوری**

اسفالت خیابان های نامبرده از جمله اقدامات وبرنامه های فوری شهرداری است که‌باید درمدت‌کوتاهی انجام شود ،ازآن‌پس اقدامات دیگری درسراسر محلات تهران بمنظور اسفالت خیابان های شهر اجرا خواهد شد .

از هم‌اکنون ماموران اداره کل فنی و اسفالت شهرداری تهران‌مشغول تهیه صورت اسامی خیابان هائی هستند که باید با استفاده از کمك دولت وصدی چهل درآمد شهرداری اسفالت گردد . دراین مورد نظرمردم محلات و انجمن های محلی تهران شرط اول است وهمه‌روزه مراجعان شهردار اسامی این قبیل معابر رابه دفتر شهردار داده‌ودرخواست می‌کنند این خیابان ها در لیست‌مربوطه منظور گردد .

*** بیسابقه**

اگر شهرداری تهران درسال‌جاری بتواند نیمی از بودجه عمرانی خودرا در امر اسفالت مصرف کرده ومعادل آنرا نیز از دولت بصورت کمك ویا وام دریافت دارد ، این رقم بالغ‌بر صد میلیون تومان میشود و با آن میتوان‌دهها خیابان و کوچه پایتخت راآسفالت کرد. این اقدام اگر عملی شود در ردیف یکی از برنامه های بزرگ‌وبیسابقه‌ای‌است‌که برای‌اولین‌بار بوسیله شهرداری بمرحله عمل درمی‌آید .

*** اداره امانی**

در مورد کار اداره امانی‌شهرداری باید گفته شود که سازمان این‌واحد در مدت دوسال گذشته با ترمیم و اصلاح اسفالت معابر تهران مانع‌از خرابی بیشتر خیابان ها شده ودر نتیجه شهرداری توانسته است قدم هائی برای نوسازی سطح خیابان ها در محلات مختلف بردارد .

درگذشته اداره امانی بمعنای امروزی در شهرداری وجود نداشت‌و کار حساس این واحد رابعضی‌مقاطعه کاران اهمال کار انجام داده و سعی میکردند هر روز خرابی بیشتری به اسفالت خیابان وارد آید تا کارهای تازه‌ای به مقاطعه کاران عرضه شود.

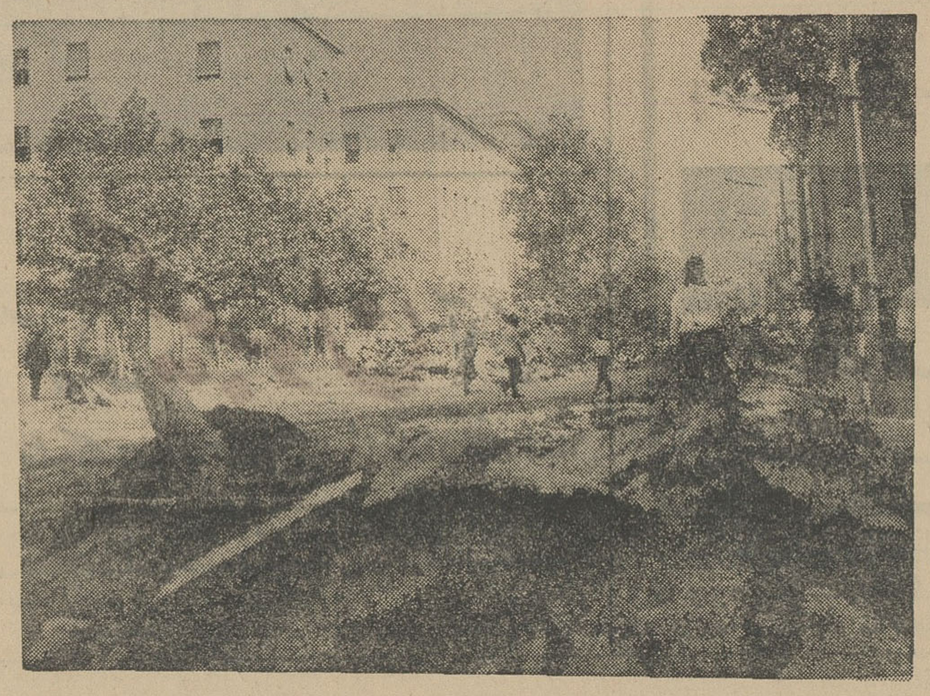

قسمتی ازخیابان بیست ویك آذرکه بوسیله‌شهرداری تجدیداسفالت میشود

درسال جاری قدرت کار اداره امانی‌با خرید ماشین آلات تازه شهرسازی‌از کشور چك‌اسلواکی تقویت شده وتا دوماه دیگرکه‌این ماشین آلات به تهران میرسد، اداره‌امانی شهرداری خود راسا قادر خواهد بود که قسمت مهمی از خیابان های‌تهران راآسفالت نماید .

*** اقدامات اساسی**

پس‌از دریافت کمك لازم از دولت، شهرداری برنامه اسفالت تهران را بطور اساسی وامانی‌درسراسر محلات آغاز خواهد کرد . مقامات مسئول عقیده دارند که استفاده از ماشین آلات جدید خریداری شده از کشور چك‌اسلواکی بوسیله اداره امانی موجب تحرك بیسابقه شهرداری درامر ترمیم اسفالت خیابان ها شده‌و مانند کشورهای خارج ماموران خواهند توانست در مدت‌کوتاهی وحتی یك شبه بعضی معابر را اسفالت وشهر سازی نمایند .

تجدید آگهی مناقصه ۲ر۴۶ شرکت سهامی تلفن ایران

شرکت سهامی تلفن ایران بیست هزار عدد باکلیت‌ده‌زوجی طبق نمونه و نقشه و مشخصات پیوست شرایط عمومی مناقصه تحویل تهران انبار شرکت سهامی تلفن ایران واقع در خیابان آرامگاه سرپل راه‌آهن از طریق مناقصه خریداری مینماید

داوطلبان شرکت درمناقصه بایدباداره تدارت شرکت سهامی تلفن ایران‌واقع درخیابان شاه کوچه‌لاله مراجعه واوراق‌شرایط معامله و نمونه قرارداد و مشخصات نقشه را دریافت وبارعایت کامل مندرجات اوراق مزبور امضاء نموده همراه پیشنهادهای خود برابرمقررات تاآخروقت اداری روزشنبه چهارم شهریورماه ۱۳۴۶ باداره دفترکل شرکت سهامی تلفن ایران بنشانی بالا تسلیم ورسید دریافت نمایند .

پیشنهادهای واصله درساعت ده‌صبح‌روزیکشنبه پنجم‌شهریور‌ماه ۱۳۴۶ بازوقرائت خواهد شد.

حضور پیشنهاد دهندگان وبانماینده مجاز آنها در کمیسیون مناقصه آزاد است الف۴۱۰۵ شرکت سهامی تلفن ایران

آ ـ ۱۸۱۷۴ ـ ۱ ـ ۲

اصفهان ـ دبیت ابریشمی گازر

آگهی تشکیل اتحادیه موسسات و شرکتهای حفاری چاههای عمیق

برابر موافقت‌نامه شماره ۳۰۴۹۴رش وزارت کشور انتخابات اتحادیه موسسات و شرکتهای حفاری چاههای‌عمیق تهران‌وحومه درشورایعالی اصناف انجام و پس‌از اخذ رای آقایان ۱ـ دکتر اسفندیار یگانگی ۲ـ مرتضی محمدی‌موید ۳ـ حسین عاصمی ۴ـ مهدی طبرسی ۵ـ فتحعلی اختیار ۶ـ محمود طالبزاده ۷ ـ جلیل اردکانی ۸ـ مهندس سیروس کاظمی ۹ـ علی داشبلاغی ۱۰ـ داداش محمودزاده به‌ترتیب رای بسمت هیئت مدیره‌انتخاب گردیدند . چون جناب آقای دکتر اسفندیار یگانگی بعلت پاره‌ای از اشتغالات از عضویت هیئت مدیره کتبا خودرا معذور داشتند لذا آقای خداداد لهراسبی بجای ایشان بعضویت هیئت مدیره درآمدند ضمنا آقایان مهندس غفوری و مهربان فریدونی بعنوان اعضای علی‌البدل انتخاب گردیدند .

هیئت مدیره منتخب بلافاصله آقایان مشروحه زیر را برای مدت دوسال بعنوان هیئت رئیسه اتحادیه انتخاب نمودند .

۱ـ آقای مرتضی محمدی‌موید رئیس ۲ـ آقایان حسین‌عاصمی ومهدی طبرسی نواب رئیس ۳ـ آقایان فتحعلی اختیار و محمود طالبزاده منشی

اتحادیه موسسات وشرکتهای حفاری‌چاههای عمیق تهران‌وحومه

آدرس موقت اتحادیه خیابان سعدی شمالی شماره ۳۵۸

آ ـ ۱۸۲۲۸

قابل توجه واردکنندگان و صادرکنندگان

چنانچه مایل باشید اجناس‌شما سریعا وبانهایت دقت‌و صرفه جوئی از گمرکات خرمشهر ـ اهواز ـ بندر شاهپور مرخص‌شود شرکت سهامی بازرگانی خرمشهر که‌دارای ۲۶ سال سابقه وتجربه درامور گمرکی‌است مراجعه فرمائید مطمئنا رضایت شما راجلب خواهد نمود.

نشانی : خرمشهر ـ شرکت سهامی بازرگانی خرمشهر ـ صندوق پستی ۱۲۸ ـ تلفن ۲۵۵۳ ـ ۲۶۷۶ ۱ـ۲ آ ـ ۱۶۹۸۶

آگهی مناقصه شماره ۶۵۲

شهربانی‌کل کشور خرید (مقدار دویست وشصت) تن کاه‌گندم وشصت‌و پنج تن یونجه خشك‌مرغوب راطبق‌برگ‌شرایط جداگانه موجود بمناقصه میگذارد داوطلبان مایل بشرکت دراین مناقصه میتوانند برای‌دریافت‌برگ‌شرایط‌بدائره‌قراردادهای اداره کارپردازی مراجعه وپیشنهادات خودرا درپاکت های‌سربسته ولاك‌ومهر شده باذکر جمله‌مربوط‌بمناقصه ۶۵۲ تاآخروقت‌اداری روز (۱۶ر۴۶) بدائره دبیرخانه این‌اداره تسلیم ورسید دریافت‌نمایند.پیشنهادات واصله درساعت ۱۰صبح‌روز ۱۷ر۴۶ درکمیسیون مناقصه باز وقرائت میشود حضور پیشنهاد دهندگان درجلسه کمیسیون‌مناقصه الزامی است وکمیسیون مزبور دررد وقبول یك‌یا کلیه پیشنهادات مختار است .

رئیس اداره کارپردازی ـ سرهنگ نوری

آ ـ ۱۸۱۷۰ ـ ۱ـ۲

قابل توجه عموم افراد صنف سیمانکاران

چون شرکت درانتخابات وظیفه ملی هرفردی است‌از عموم همکاران محترم خواهشمند است برای همکاری با شورای عالی اصناف هرچه زودتر برای اخذکارت‌انتخاباتی بحوزه‌های مربوطه مراجعه وکارت انتخاباتی دریافت‌دارند.

رئیس اتحادیه سیمانکاران طهران وحومه

حاج میرفتاح امینی

راهنمای نیازمندیهای شما

استخدام

یکنفرمهندس راه وساختمان

که حداقل پنج سال سابقه در طرح پروژه های راهسازی‌وتجربه کارگاهی و تهیه گزارش فنی داشته باشد مورد نیاز موسسه مهندس مشاور درتهران میباشد . داوطلبان فتوکپی مدارك تحصیلی و سوابق کار خود را به صندوق پستی ۳۳۹۴ ارسال دارند .

۱ـ۳ آ ـ ۱۳۱۷۹

بیکنفر بانو یا دوشیزه

برای ماشین نویسی فارسی ازساعت ۸صبح تا۱۳ نیازمندیم طالبین‌بتلفن ۳۸۰۳۳ مراجعه فرمایند

۱ـ۳ آ ـ ۱۳۲۳۳

ارج ARJ

اشخاص واجد شرایط زیر استخدام میشوند

۱ـ فوق دیپلم یا لیسانسیه اقتصاد و یا بازرگانی کاملا مسلط بزبان انگلیسی و دارای تجربه در مکاتبات تجارتی .

۲ـ آقایا بانوی لیسانسیه ، دارای تجربه کافی در کار نویسندگی و آشنائی کامل بزبان انگلیسی و علاقمند بامور تبلیغاتی ، دارندگان لیسانس زبان‌یا ادبیات حق‌تقدم‌خواهند داشت .

۳ـ تندنویس و ماشین نویس لاتین (زن) با تحصیلات دیپلم متوسطه وسه سال تجربه‌کار

شرکت سهامی ارج ـ خیابان شوش شرقی تلفن ۵۵۲۹۱

اشخاص واجد شرایط زیر باحقوق مکفی استخدام میشوند

۱ـ منشی با مهارت کافی‌درشورت هند و ماشین نویسی فارسی و لاتین و آشنائی کامل‌به زبان انگلیسی .

۲ـ مهندس مکانیك یاالکترومکانیك دارای تجربه نگهداری ماشین آلات در کارخانجات صنعتی و تولیدی و آشنا بزبان انگلیسی .

شرکت سهامی ارج ـ خیابان‌شوش شرقی تلفن ۵۵۲۹۱

۱ـ۳ آ ـ ۱۷۶۳۸

بچندنفر دوشیزه یابانو

سن در حدود ۳۰ سال برای اموربسته بندی و نظافت استخدام میشوندلطفا همه روزه بین ساعت ۵تا ۷ بعدازظهر به‌مرکز گسسوی I.B.S. ساختمان ای .بی.اس خیابان‌پهلوی جنب سینما امپایر مراجعه شود

۱ـ۲ آ ـ ۱۲۰۱

«آگهی استخدام»

قرارگاه نیروی زمینی شاهنشاهی بمنظور تکمیل کادر کنترولر ستاد نیروی زمینی شاهنشاهی تعداد دو نفر غیر نظامی زن یا مرد باشرایط زیر استخدام مینماید :

۱ـ تابعیت دولت شاهنشاهی‌ایران

۲ـ متدین بیکی از ادیان رسمی کشور .

۳ـ داشتن عدم سوء پیشینه‌کیفری

۴ـ حداقل مدرك تحصیلی‌لیسانس در رشته علوم اداری ـ اجتماعی

۵ـ تخصص در مدیریت عمومی در مورد اندازه گیری کار ـ روابط انسانی ـ تجزیه و تحلیل‌سیستمها و متد ها ـ کنترل کار طرح ریزی سازمان و همچنین تخصص در آمار عمومی و کنترل گزارشات آماری‌داشته و بنحوه ماشینهای الکترونیکی آشنائی کامل داشته باشند . دارندگان تحصیلات فوق لیسانس در رشته‌های فوق‌الذکر ارجحیت خواهند داشت .

۶ـ معرفی ضامن معتبر .

۷ـ انجام دادن خدمت زیر پرچم یا ارائه برك معافیت از خدمت نظام وظیفه برای اشخاص ذکور .

۸ـ سن داوطلبان نبایستی از ۳۰ سال تجاوز نماید .

۹ـ داشتن صحت مزاج و عدم‌اعتیاد بمواد مضره طبق گواهی پزشکان متخصص اداره بهداری ارتش .

۱۰ـ داوطلبان حائز شرایط از تاریخ صدور آگهی میتوانند همه روزه صبح از ساعت ۷ با در دست داشتن مدارك تحصیلی و عین شناسنامه و عکس بقرارگاه نیروواقع در خیابان سوم اسفند چهار راه‌وزارت جنك مراجعه و ثبت‌نام نمایند .

از طرف فرمانده قسمت قرارگاه فرماندهی نیروی زمینی شاهنشاهی سرهنگ ستاد روحانی سرهنگ ۲ حافظی

فروشنده سیار

برای تمام روز باحقوق یاپورسانتاژ ۶ تا ۸ بعداز ظهر تلفن ۵۴۵۹۶

بیك بانو یادوشیزه ایکه

از عهده اتوکشی و نظافت برآید برای تمام وقت باحقوق مکفی‌استخدام میشود طالبین به خیابان شاه پاساژ علوی شماره ۴۴ مراجعه نمایند .

آ ـ ۱۶۱۷

آگهی انتخاب دستیار

دانشکده داروسازی دانشگاه تبریز برای خدمت در آزمایشگاه ها احتیاج به سه تن دستیار بشرح زیر دارد :

۱ـ آزمایشگاه مفردات پزشکی‌یکنفر

۲ـ آزمایشگاه دارو های شیمیائی یکنفر

۳ـ آزمایشگاه آبشناسی یکنفر

از طریق مسابقه انتخاب مینماید داوطلبان میتوانند از تاریخ نشر آگهی در یکی از جراید کثیرالانتشار تا مدت ۲۰ روز با در دست داشتن مدارك لازم در تهران باداره کل تعلیمات عالیه و در تبریز بدفتر دانشکده داروسازی تبریز مراجعه و ثبت نام نمایند . استخدام پذیرفته‌شدگان موکول به تامین اعتبار خواهد بود .

رئیس دانشکده دارو سازی تبریز ـ دکتر انگجی

۱ـ۲ آ ـ ۱۸۱۷۸

یکنفر ماشین نویس زن

(فارسی و انگلیسی) با انگلیسی خوب برای تمام وقت استخدام می شود خواهشمند است بشرکت‌سهامی زربار تلفن ۴۰۷۸۸مراجعه شود .

آ ـ ۱۳۴۷۷

به چهارنفر مامور مالی

باتضمین کافی جهت شهرستان نیازمندیم عصر ها تلفن ـ ۶۱۳۱۴۰ و ۶۵۵۹۸

۱ـ۲ آ ـ ۱۳۵۰۵

استخدام

کارخانجات شرکت‌سهامی‌پشم‌شیشه ایران بچهار نفر کارگر مکانیك که حداقل ۳ سال سابقه کار در رشته مکانیکی داشته باشند احتیاج دارد متقاضیان به آدرس زیر رجوع‌نمایند: جاده قدیم کرج کیلو متر ۵ جنب کارخانجات کارتن سازی‌تلفن۹۵۰۰۲۸

۱ـ۲ آ ـ ۱۸۳۱۰

سازمان فروش بنگاه ترجمه

ونشر کتاب جهت تکمیل‌کادر نمایندگی خود احتیاج به تعدادی آقا باتحصیلات دیپلم و بالاتر دارد . متقاضیان روز های چهار شنبه و پنجشنبه پنجم مرداد ماه از ساعت ۹ صبح الی ۱۲ به خیابان سپهبد زاهدی (فیشرآباد) ساختمان ۱۰۲ طبقه هفتم مراجعه نمایند .

۱ـ۲ آ ـ ۱۷۹۴

دسینا تور درجه یك

مورد احتیاج است ۸ الی ۱۲ساختمان آلومینیوم ـ قسمت جنوبی ـ طبقه اول موسسه ارگانیك ـ اطاق ۱۲۰

آ ـ ۱۳۵۵۱

به دوشیزه ماشین نویس

فارسی و لاتین که بزبان انگلیسی و بایگانی آشنا باشد نیازمندیم‌خیابان شاه چهار راه اردیبهشت موسسه البرز تلفن ۶۹۹۱۵

آ ـ ۱۶۴۰

شرکت سهامی‌صنعتی‌جنرال

یکنفر جوان موتور سوار باسواد استخدام مینماید . به روابط عمومی کارخانه جنرال جاده قدیم کرج تلفن ۹۵۴۷۵۲ ـ ۹۵۲۷۹۰ مراجعه شود .

۱ـ۲ آ ـ ۱۸۲۷۳

استخدام

شرکت سهامی مکالئون ایران برای کار در تهران و شهرستان ها عده‌ای کارگر تایل چسبان باسابقه استخدام مینماید . متقاضیان در ساعات‌اداری به خیابان شاه ساختمان آلومینیوم طبقه سوم شرکت سهامی مکالئون ایران مراجعه نمایند .

۱ـ۲ آ ـ ۱۸۳۱۶

استخدام برای آلمان

دوشیزه یابانوئی بیست تا سی‌ساله باتحصیلات حدود سیکل اول برای کمك و پرستاری در خانواده ایرانی (مرد ایرانی و خانم آلمانی) مقیم هامبورك استخدام میشود . برای اطلاعات بیشتر به تلفن۸۱۶۰۸مراجعه شود .

یکنفر مهندس راه‌وساختمان

جهت کار در آذربایجان که بزبان فرانسه آشنائی کافی داشته باشد مورد نیاز است به راهنمای شماره ۱۹۳ اطلاعات مراجعه نمایند .

۱ـ۲ آ ـ ۱۴۹۱

گمشده

مفقود شده

چك شماره ۱۳۶۰۵۴ بانك‌بازرگانی شعبه حاجب‌الدوله بمبلغ ۳۳۵۶۰ریال سر رسید ۱۰ر۵ر۴۶ متعلق‌به‌اینجانب احمد عطاریان مفقود گردیده از درجه اعتبار ساقط است .

آ ـ ۱۳۵۲۱

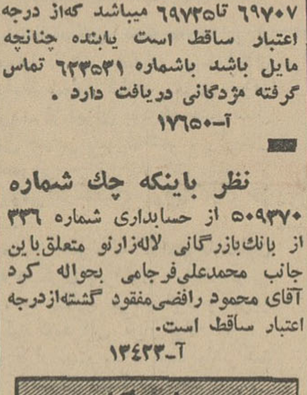

از امرالله حسین زاده (عکس بالا) کارگر بنائی پنجروز است خبری نیست هرکس اطلاعی از نامبرده دارد خواهشمند است بنشانی خیابان‌ارج کوچه سعادت پلاك ۵۷ خبردهد .

آ ـ ۱۳۵۱۹

سك قهوه تیره رنگی

از نژاد داکس‌هوند در خیابان‌گلستان مفقود گردیده یابنده‌به‌تلفن ۷۶۴۷۹۴ اطلاع و مژدگانی دریافت دارد .

آ ـ ۱۳۵۴۱

مفقود گردیده

در تاریخ۲۸ر۴ر۴۶ یك کیف دستی در بارکش شهری جامانده که محتوی اوراق‌و اسناد منجمله دو قطعه سفته بشماره های ۹۶۸۳۷۷ و ۱۸۵۶۷۳ و تعداد نوزده عدد چك سفید بانك پارس شعبه سیروس از شماره ۶۹۷۰۷ تا۶۹۷۲۵ میباشد که‌از درجه اعتبار ساقط است یابنده چنانچه مایل باشد باشماره ۶۳۳۵۳۱ تماس گرفته مژدگانی دریافت دارد .

آ ـ ۱۷۶۵۰

نظر باینکه چك شماره

۵۰۹۳۷۰ از حسابداری شماره ۳۳۶ از بانك‌بازرگانی لاله‌زارنو متعلق‌باین جانب محمدعلی‌فرجامی بحواله کرد آقای محمود رافضی‌مفقود گشته‌ازدرجه اعتبار ساقط است.

آ ـ ۱۳۴۲۳

جویای کار

حسابدار و ماشین نویس باتجربه جویای کار است ۳۵۰۴۰

۱ـ۱۰ آ ـ ۱۵۵۴

فقط بایك تلفن

کارمند وکارگر مورد نیاز خود را از پرسیا سازمان کار ونیاز بخواهید‌تلفن ۳۱۸۶۹ ۱ـ۲۶ آ ـ ۱۵۵۹

بانوی آرایشگر آلمانی

جویای کار است‌براهنمای شماره۱۹۲ اطلاعات مراجعه شود

راننده پایه یکم متاهل

باسواد کامل باضامن معتبر همه‌روز از ۳ به‌بعد جویای کار میباشد تلفن ۲۸۴۰۳

آ ـ ۱۳۵۵۵

جوانی که خدمت نظام‌وظیفه

را انجام‌داده و تا حدود اول متوسطه سواد دارد جویای کارنامه رسانی در ادارات میباشد براهنمای شماره ۱۸۸ اطلاعات مراجعه فرمائید .

زن وشوهری برای

آشپزی جویای کارند براهنمای شماره ۱۸۷ اطلاعات مراجعه فرمائید .

۱ـ۳ آ ـ ۱۳۲۶۷

راننده ۲ شخصی

بادهسال سابقه وارد بامور فنی‌ماشین متاهل جویای کار است تلفن ۳۵۲۱۵

آ ـ ۱۳۰۷۱

جوان دیپلمه بعداز ظهرها

آماده تدریس سیکل اول و دوم با تضمین موفقیت می‌باشد براهنمای ۱۸۶ اطلاعات مراجعه شود . آ ـ ۱۳۰۳۷

آگهیهای متفرقه

تانکر سازی لوپ

تانکر از ۵۰۰ تا ۵۰۰۰۰لیتر موجود سفارشات ۴۸ ساعته تحویل میگردد خیابان قزوین سه راه آذری ۹۴۴۱۴

سازمانهای فنی وفرهنگی

فقط ۵ نفر دیگر

برای تعلیم‌رادیو، تلویزیون، ترانزیستوی نقشه‌کشی برق‌وفشار قوی می‌پذیریم. کار و آموزش تلفن ۴۹۴۹۴

انگلیسی آلمانی فرانسه

شورت هند نوسط بانوان خارجی کنتراتی ۵۹۹ تومان ماشین نویسی مجانی پهلوی تلفن ۴۷۱۴۱

۱ـ۳۰ آ ـ ۱۴۶۵

گروه فرهنگی کارون

دبیرستان شماره۱ پسران

دانش آموزان قبول خرداد فقط می توانند تا آخر مرداد ماه برای سال تحصیلی ۴۶ ـ ۴۷ دوره اول ودوره دوم (طبیعی ـ ریاضی) ثبت نام نمایند آدرس ـ امیریه مقابل منیریه تلفن ۴۶۳۲۵

۱ـ۱۵ آ ـ ۱۵۷۶

مجانی

حسابداری عالی ودفتر داری دوبل ، منشیگری و ماشین نویسی کاخ فرهنك .

بمناسبت افتتاح فقط به‌بیست نفر داوطلب اول رشته های بالا مجانا تعلیم میدهد شاهرضا‌نبش ایرانشهر ۱ـ۵ آ ـ ۱۵۸۰

اگر میخواهید مشغول کار شوید ۳۰ روزه تحت نظر استاد دانشگاه دفترداری دوبل ، حسابداری و ماشین نویسی را ضمن کار آموزی در بانك هابیاموزید تلفن ۳۵۹۹۳

آ ـ ۱۳۶۴

آکادمی زبانهای دنیا

تدریس بوسیله ماشین آموزش ـ دو جلسه رایگان مکالمه توسط استادان مجرب خارجی دروازه دولت نبش روزولت ساختمان جم تلفن ۷۶۴۸۲۵

برای‌استخدام فوری

در آموزشگاه فائز ماشین نویسی رابا متد جدید بیاموزید شاه‌آباد اول اکباتان تلفن ۳۵۷۵۷

آ ـ ۱۵۴۰

تدریس خصوصی

انگلیسی خصوصی۶۲۹۵۱۷

انگلیسی توسط بانوی انگلیسی

پهلوی تلفنهای ۴۷۱۴۱و ۴۲۰۸۶

ماهی سی تومان

زبان انگلیسی و آلمانی با تضمین موفقیت تلفن ۴۹۴۹۴

گروه معلمین خصوصی ۴۸۱۶۷

۱ـ۱۰ آ ـ ۱۳۹۶۵

ریاضیات ـ فیزیك وشیمی

دانشجوی الکترونیك تلفن ۵۶۴۱۹

ریاضیات‌عالی،فیزیك،شیمی

توسط فارغ‌التحصیل‌فنی ۷۷۱۵۳۶

۱ـ۲ آ ـ ۱۳۸۹۱

دبیران خصوصی تلفن ۲۵۰۹۲

۱ـ۳ آ ـ ۱۳۲۹۹

ریاضیات وعلوم توسط دانشجو

۴۳۹۱۷

۱ـ۳ آ ـ ۱۳۲۸۱

ریاضیات وسیله‌دبیرریاضی

۷۹۳۴۵۰ ۱ـ۲ آ ـ ۱۳۳۹۵

ریاضیات ـ فیزیك ـ شیمی

زبان توسط دانشجوی پلی‌تکنیك ۷۵۸۲۹۵

۱ـ۲ آ ـ ۱۳۴۲۷

ریاضیات دانشگاه ودروس متوسطه لیسانسیه ریاضی و مهندس۷۴۰۸۵

۱ـ۳ ۱۳ آ ـ ۱۳۳۶۷

تدریس انگلیسی درمنزل‌شما

۷۵۷۴۲۷ از ۶ تاهشت بعداز ظهر

آ ـ ۱۳۲۵۹

ریاضیات. فیزیك. شیمی

توسط دانشجوی فنی ۴۲۳۷۴

آ ـ ۱۳۵۵۹

شریك

شریك

کافه رستوران و جوجه کبابی اخلاقی کرج برای توسعه بیشتری‌در کار خود احتیاج به شریك دارد .

اخلاقی

محمد زهری شاعر معاصر میگوید :

تحول شعر معاصر نتیجه تحولات اجتماعی است

*** جوهر متعالی شعر درهر کلامی که باشد آن کلام بی هیچ سخنی شعر است**

*** احساس شاعر رکن اصلی است**

*** شاعر قبل از هراندیشه باید انسان باشد و به انسانیت بیاندیشد**

پیرامون شعر در این زمان ، گفتگوئی باآقای محمد زهری داشتیم ، ازوی خواستیم که بطوراجمال نظریات‌خویش را در باره شعرنو بیان کند و آنچه مورد گفتگو قرار گرفت در این‌چند سئوال خلاصه میشود .

آیا میتوان یاباید حدودی برای‌شعر نو قائل شد ؟

رابطه شعر نو با شعر کهن ایران چیست و این رابطه درکجا بایدمنظور نظر شاعر امروز باشد.

استفاده از قواعد و قوانین شعر کهن‌از قبیل وزن وقافیه تا چه حد در شعر امروز میتواند مجاز باشد .

اشعاریکه بکلی فاقد هرگونه وزن وقافیه هستند و اصطلاحا شعر سفیدنام گرفته‌اند تا چه حدی‌میتواندمورد قبول باشد.

وبالاخره سئوال شد که از عوامل غیر لفظی و غیرشعری تاچه حدمیشود در شعر امروز استفاده کرد وارزش احساس شاعر در شعر تاچه‌حد است وهدف شعر چه میتواندباشد و اینک نظریات آقای زهری :

* حدود شعر نو

حدشعر نو - یابه‌تعبیر درستتر شعر امروز - در « بی‌حدی » آنست . شعرامروز مرزی‌نمیشناسد، زیرا اگر قرار باشد که از حصار شعرکهن بیرون بیائیم وخودرا در حصار دیگری محدود کنیم ، چه وسعت قلمروئی پیدا کرده‌ایم ؟ هرقیدی باآزادی بیان هنری‌منافات دارد وشعر را خفه خواهد کرد . شعر مقید - مخصوصا مقید به اصولی‌که باروح شعر مناسبتی ندارد-آن عرصه پهناور دساز گاری راکه برای عرضه جوهر اصیل‌شعر لازم است ازدست میدهدو درچهار چوب قید ، گفتنی‌ها،ناگفته‌می‌ماند وناگفتنی‌ها گفته .

* رابطه شعرنو باشعر کهن

شعر امروز از شعر دیروز جدانیست . باهمه ظاهر متفاوتی که دارد،فرزندخلف-یاباعتقادپاره‌ای «ناخلف -همان پدر است . این پرسش مطرح می‌شود که چراشعر فارسی درطی عمر هزار ساله خود تغییری نیافت ولی این دگرگونیها درسالیان اخیر پدیدار گردید ؟ برای پاسخ باین سئوال باید به تحولات اجتماعی درنیم قرن اخیر ایران توجه کرد که چگونه‌یکباره بنیان‌اجتماعی و اخلاقی‌واقتصادی... درهم فرو ریخت و چهره جدیدی که متاثر از تمدن غرب‌است‌نمایان شد . دروضع گذران مردم طی‌هزار سال واندی - پیش‌ازتغییرات‌اخیر- تفاوت نمودار وفاحشی پیش‌نیامده بود، فردوسی طوسی و فرخی سیستانی همانگونه می‌زیستند که محتشم کاشانی وفروغی بسطامی .

لذا شعر نیز حرکت و تغییری را لازم نمیدید . تااینکه‌وضع‌جدیدی گسترش یافت ، و شاعر دروضع موجود ، خودرا ناگزیر دید که برای بیان کیفیت های امروزین ، از قالب قدیم بیرون بیاید و باآزادی بیشتری به طرح وتوضیح نیازهای شاعرانه بپردازد .

می‌بینید که بنای شعر دگرگون می‌شود ، قیدها گسسته می گردد، وشعر آزادی می‌یابد تابتواندحاوی احساس واندیشه شاعر امروزباشد.

شعر امروز - کم و بیش - برپایه‌های شعر دیرور استواراست. زبانی که طی قرنها نرم و تراشیده شده ست ، دردسترس شاعرامروز است و باان می‌تواند آزادتر و ا گه‌تر ، باطردهمه عوامل مزاحم وبی‌ارزش شعر بسراید .

قواعد و قرار های زبانی - که شعر کهن آنرا تابه‌امروز منتقل کرده است-باید مورد عنایت‌شاعر امروز باشد . اینکه برخی ازشعر های امروزی‌ازنظر مقررات دستوری خلل پذیرفته است ، بدانجهت‌است که‌شاعران خودرابی‌نیاز از فرا گرفتن مقدمات زبانی که باآن شعرمی گویند ، می‌دانند . و این خبطی نابخشودنی است .

شعر امروز ، روابط فراوانی باشعر کهن دارد و بدون تکیه‌به شعرکهن ، وبی‌آگاهی از سخن ارجمند قدیم ، شعربی‌پایه‌ای‌خواهد بود که‌بی‌رنگ وبوئی آن ، آنرا از دسترس مردم به‌دورنگاه میدارد .

* وزن وقافیه

هم از وزن و هم از قافیه‌می‌توان درشعر امروز استفاده کرد ، اما نه‌به‌صورت مقید قدیم .

وزن به کلام شاعرانه لطفی می‌بخشد که آنرا جاندارو موثرتر می‌سازد.

اماوزان عروضی قدیم - به‌همان شیوه‌ای که قدمابکار می گرفتند - به‌علت یکنواختی ، امروزه باید کنار گذارده شودوباکوتاه و بلند کردن یك وزن ،یاحتی بکاربردن چند وزن نزدیك‌بهم ، به‌شعرمیدان عمل پهناورتری داد تا از حشورها شودوبرای بیان مقاصد عالیه‌شعری آماده تروسهل‌تر گردد . بعلاوه هرمضمونی ، وزنی خاص می‌طلبد که شاعر باید آن وزن خص را برای مفاهیم خود انتخاب کند .

قافیه درقدیم ، درهریك ازانواع شعر -مانند غزل و قصیده ورباعی ومستزادوجزاینها - مواردداستعمال مشخص و معینی داشت که‌شاعر امروز می‌تواند به‌ترك آن اقدام‌کند ودرهرجا که ضرورت طبیعی اقتضا نماید ، قافیه را بکار بردو دیگر در بندآن نباشد که حتما درآخر هرمصراع یابیتی جائی برای آن جستجو کند .

* شعر سفید

هرمتعالی‌شعری وجود داشته باشد ، آن کلام، بی هیچ سخنی، شعر است خواه درکسوت وزن وقافیه نموده

بقیه در صفحه ۱۳

محمدزهری

آقای محمد زهری رشته زبان وادبیات فارسی را در دانشگاه تهران به‌پایان رسانیده است وی پانزده سال است که شعر می‌گوید و نخستین‌مجموعه شعر خودرا بنام «جزیره» درسال۴۴ منتشر نموده و دومین و آخرین کتابش را نیز بنام «گلایه» در سال ۴۵ انتشار داده است .

مراشکسته گیر.
دریچهٔ مرا به‌روی شهر آهن و غبار ودود
بسته گیر.
بهار اگر چه‌مومیائی است ،
مرا شکستهٔ شکسته گیر .
***
زلال‌برکه‌ها که آینه است :
برای اسمان و آفتاب
برای بید
برای‌بادبادك‌رها‌بدست‌باد...
نمی‌پذیرد آشنای دردرا
ومردرا
که همچومورخسته ، باز درتلاش دانه‌است .
***
مراندیده گیر
مرا ندیدهٔ . ندیده‌گیر
زبس که‌راه رفته ، رفته‌ام
زبس که حرف گفته ، گفته‌ام
دگر به‌هیچ‌رامو ،
هیچ‌حرف ،
نشان‌ماورم‌نمانده‌است
دگرچوآدمك،
نیازمن‌به‌عقل کارسازنیست.
اتاقهای بسته ،تنك‌کرده‌است ،
به‌چشم من زمین پهن وآسمان بازرا.
چه‌سالها که آمد و گذشت ،
***
بهارها ،
بهارها ،
بهارها ...
که‌این‌اسیروجه بامداد
-چوکرم کور -
خبرنگشت

کف پوش
مکالئوم
با دقت مخصوص آلمانی
یک پارچه وبدون درز - دنسوز - عایق رطوبت
بدون بو - بادوام - ارزان - الوان
MEKALEUM
خیابان شاه ساختمان آلومینیوم تلفن: ۶۴۲۲۶ - ۶۱۳۰۸۴

اولیای محصلین

قبل از اعزام فرزندتان برای تحصیل به انگلستان با نشانی زیر

Mr. K. Nourbakhsh
41 Penywren Road
Earls Court
London S.W.5

که ۱۳ سال در انگلستان سابقه دارد و برای قبول سرپرستی فرزند شما آمادگی دارد مکاتبه فرمائید.

آگهی استخدام

وزارت بهداری از محل اعتبار طرح عمرانی غیر مستمر به‌یك‌نفر متخصص رادیولوژی درمرکز احتیاج دارد داوطلبان واجد شرایط میتوانند تاتاریخ پنجم مردادماه ۱۳۴۶ همه‌روزه بادردست داشتن معرفی‌نامه سازمان هدایت فارغ‌التحصیلان بدفتر آموزشگاه فنی و حرفه‌ای واقع درخیابان بهار جنب‌خیابان نامجو شماره ۲۴۲ مراجعه نمایند الف۴۰۸۲ وزیر بهداری

آ-۱۸۰۰۸ ۱-۳

ستاره ای بدرخشید وماه مجلس شد

بانک اصناف ایران

مترو

تبریکات

جناب آقای خسروانی دبیر کل محبوب حزب ایران نوین
کاندیداتوری خانم پروین صوفی مدیر کل دانشمند تربیت معلم کشور ازآن حزب مترقی یکی دیگر از مظاهر انقلاب سفید شاه و مردم است .

رجاء واثق دارد که مردم شاهدوست وواقع بین گیلان باانتخاب این بانوی شجاع و شاهدوست زبان گویائی در مجلس بیست ودوم خواهند داشت . قدرت بیان نفوذ قلم و صمیمیت و میهن پرستی این بانوی خدمتگزار واین معلم واقعی مورد اتفاق قاطبه روشنفکران وفرهنگیان شاهدوست ومیهن پرست میباشد. این حسن انتخاب رابشخص جنابعالی که بارها واقع بینی و حق گوئی خودرا بمنصه ظهور رسانیده اید تبریك میگوئیم وتوفیق خانم پروین صوفی را کماکان درراه خدمت بشاه ومردم ازخداوند مسئلت داریم .

غلامعلی امین ـ شمسی بهکیش ـ مریم شواربی ـ هلن قدیمی ـ گلریز رئوفی ـ اکبر کیپوری ـ حسن دادبین ـ ابراهیم نصراله بیکی ـ محمد حسن رحیمی نژاد ـ شکراله نجفی ـ رضا آغ داشی ـ حسین خسروانی ـ حسین خضرائی ـ رحیم عطائی . آ ـ ۱۳۴۹۹

جناب آقای خسروانی دبیر کل محبوب حزب ایران نوین.
کاندیداتوری خانم پروین صوفی مدیر کل دانشمند تربیت معلم کشور از آن حزب مترقی یکی دیگر ازمظاهر انقلاب سفید شاه ومردم است .

رجاء واثق داردکه مردم شاهدوست وواقع بین گیلان باانتخاب این بانوی شجاع و شاهدوست زبان گویائی درمجلس بیست و دوم خواهند داشت .قدرت بیان،نفوذ قلم ، صمیمیت ومیهن پرستی این بانوی خدمتگزار واین معلم واقعی مورد اتفاق قاطبه روشنفکران وفرهنگیان شاهدوست ومیهن پرست میباشد .این حسن انتخاب رابه شخص جنابعالی که بارها واقع بینی وحق گوئی خودرا به منصه ظهور رسانیده اید تبریك می گوئیم وتوفیق خانم پروین صوفی را کماکان درراه خدمت به شاه ومردم ازخداوند مسالت داریم.

طوبی مینو ـ اسکوئی ـ خامچی ـ رخشا ـ رشیدی ـ ساعدی ـ شمس بروجردی ـ شمس حکیمی ـ شهیدی ـ دکتر شیراوژن ـ صدری ـ صوفی ـ عبیدی ـ عطائی ـ غفوری ـ فخیم ـ فرید ـ قهرمانی ـ محلوجیان ـ نیازمند ـ هنرخواه آ ـ ۱۳۵۳۱

جناب آقای خسروانی دبیر کل محبوب حزب ایران نوین
انتخاب شایسته خانم پروین صوفی مدیر کل محبوب ودانشمند تربیت معلم کشوررا که یکی ازبانوان فاضل وبرجسته وزارت آموزش وپرورش می باشند صمیمانه تبریك میگوئیم وامیدواریم که این بانوی شجاع باقدرت بیان ونفوذ کلام واحساسات شاهدوستی ومیهن پرستی خودزبان گویای قاطبه مردم گیلان باشند.

انجمن همکاری خانه و مدرسه دبیرستان میترا
آ ـ ۱۳۵۴۹

جناب آقای دکتر حسن اهری
ارتقاء جنابعالی را بمقام استادی دانشکده پزشکی صمیمانه تبریك میگوئیم .

هیئت مدیره انجمن پزشکان کودکان ایران
آ ـ ۱۳۵۱۷

تیمسار سپهبد ریاحی وزیر معظم کشاورزی
دکتر ولیان سرپرست اصلاحات ارضی کل کشور
حسن انتخاب اولیای محترم وزارت کشاورزی رادرمورد انتصاب صاحبمنصب لایق و کاردان آقای مهندس عسکری پور را بریاست اداره کل کشاورزی حوزه فرمانداریکل سمنان تبریك میگوئیم و توفیق روزافزون سربازان انقلاب سفید شاه وملت راصمیمانه آرزو داریم

از طرف قاطبه برزگران وخرده مالکان شهرستان دامغان
محمدعلی احمدی ـ عبداله ذوالفقاری ـ احمدیان ـ محمد جعفر لطفی ـ حاج محمود عالمی ـ یزدانی ـ دارابی ـ سیف اله کرامتی ـ محمود عالمی ـ تقی محمودیان ـ نصیری ـ مصطفی محمودیان ـ محمد قلی لطفی ـ مرتضی محمودیان ـ علی بشیری ـ عزیزی و چندین امضاء دیگر آ ـ ۱۸۴۷۰

انتخاب خانم دکتر لیوسا پیرنیا را
بعنوان کاندیدای نمایندگی مجلس شورایملی از طرف حزب مردم به اعضاء شایسته ولیدر محترم آن حزب تبریك میگویم. امیدوارم ازشایستگی وفرزانگی این شخصیت دانشمند ملی بیش از پیش استفاده شود.

آ ـ ۱۳۵۰۳ دکتر اصانلو استاد دانشگاه

استاد معظم جناب آقای دکتر هوشنك منتصری
انتخاب جنابعالی رابریاست دانشگاه تبریز تبریك عرض می نمائیم وامیدواریم همانگونه که دربنیانگزاری واداره امور دانشگاه آریامهر سهم فوق العاده‌ای داشته اید دردانشگاه تبریز نیز مصدر خدمات ارزنده‌ای باشید .

نماینده گروه اول ـ حسین ارومی

استاد محترم جناب آقای دکتر منتصری
دانشجویان گروه دهم دانشگاه آریامهر افتخار دارندانتخاب شایسته آن استاد پرفضیلت رابریاست دانشگاه تبریز تبریك عرض نمایند .

نماینده گروه دهم ـ مرتضی مختار زاده
آ ـ ۱۳۴۷۳

دوستان عزیز دانشجوی دانشگاه تبریز
از اینکه استادی فاضل چون جناب آقای دکتر منتصری بریاست دانشگاه شما انتخاب شده‌اند بسیار مسرور هستیم واین انتخاب شایسته رابه شما خواهران و برادران عزیز صمیمانه تبریك میگوئیم و مطمئنیم که خواسته های اصولی آن دوستان گرامی تحقق خواهدپذیرفت .

آ ـ ۱۳۴۷۱ نماینده گروه دوم ـ بهرام بیانی

خواهران وبرادران عزیز دانشجوی دانشگاه تبریز
دانشجویان دانشگاه آریامهر انتخاب گرامی استاد فاضل و عالیقدر جناب آقای دکتر هوشنك منتصری را به ریاست دانشگاه تبریز، به آن خواهران وبرادران گرامی صمیمانه تبریك عرض می نماید. هرچند دانشجویان دانشگاه آریامهر از تعلیمات وارشاد وحمایت معظم له که در سازندگی این دانشگاه سهم بسزائی دارند محروم وبی نهایت متاسف گردیده‌اند لکن موفقیت کاملی که ایشان در دانشگاه آریامهر برای تحقق بخشیدن به خواسته های تعلیماتی واجتماعی دانشجویان بدست آورده‌اند به ما اطمینان کامل میدهد که خواهران وبرادران دانشجوی ما درتبریز ازچنین موهبتی که نصیب آنان شده است مسرور خواهند بود.

جهانددخت ضیائیان غفاری ـ ویدا قائم مقامی ـ علی آستانه ـ فریدون احمدی ـ مجید احمدی ـ محمد احمدی پژوه ـ محمدعلی احراری ـ حسین ارشام ـ نادر افشار ابراهیمی
آ ـ ۱۳۴۶۹

استاد عالیقدر جناب آقای دکتر منتصری رئیس محترم دانشگاه تبریز
انتخاب جنابعالی رابه ریاست دانشگاه تبریز تبریك عرض نموده یقین داریم بابصیرت وآشنائی کاملی که به اصول تعلیماتی نسل جوان دارید باشایستگی قابل تحسینی که دربی ریزی واداره دانشگاه آریامهر ازخودنشان داده‌اید دردانشگاه تبریز نیز برای اعتلای سطح علمی این دانشگاه وتامین رفاه وخواسته های اصولی برادران دانشجوی ما موفقیت کامل نصیب آنجناب خواهدشد .

آ ـ ۱۳۴۶۷ کانون دانشجویان دانشگاه آریامهر

دانشجویان عزیز دانشگاه تبریز
انتصاب شایسته جناب آقای دکتر منتصری رابریاست دانشگاه وجناب آقای دکتر کی نیا رایمعاونت ایشان بهمه شما تبریك می گویم توفیق نامبردگان را آرزومندم .

دکتر جوادی

جناب آقای خسروانی دبیر کل محبوب حزب ایران نوین
ساکنین دروس افتخاردارند کاندیداتوری جناب آقای محسن خواجه‌نوری لیدر اکثریت دوره ۲۱ مجلس شورایملی راکه خدمات شایسته‌ای بحوزه انتخابیه خود درگذشته نموده‌اند برای نمایندگی دوره ۲۲ مجلس شورای ملی ومجلس موسسان به آن جناب و اهالی محترم شمیران صمیمانه تبریك می گوید .

دبیر انجمن محلی دروس ـ مهندس حنانی

جناب آقای انصاری وزیر محترم کشور
انتصاب شایسته آقای حسین پور شهیدی رابسمت فرماندار تفرش بجنابعالی تبریك عرض مینمائیم

آ ـ ۱۳۴۳۹ مرتضی شیبانی ـ پرویز سیف

جناب آقای محسن خواجه‌نوری
هیئت مدیره انجمن رستم آباد شمیران انتخاب شایسته آنجناب رابرای نمایندگی مجلس شورایملی بنمایندگی ساکنین محل بدینوسیله تبریك گفته موفقیت جنابعالی را که آزمایش لیاقت و شاهدوستی ومیهن پرستی رادر مراحل مختلف داده‌اید از خداوند بزرك خواستار است .

آ ـ ۱۳۴۶۱ هیئت مدیره انجمن محلی رستم آباد

آگا

AGA TELEVISION

مطمئن ترین نام در صنایع سوئد

- تلویزیون مدرن آگا ـ مبل عالی استیل سوئدی تمام جوب
- لامپ تصویر مخصوص با سپر مضاعف برای حفاظت چشم
- ۳۶ لامپ و ترانزیستور و دیود برای بهترین صوت و تصویر
- ۷ فیوز اتوماتیك برای تضمین دوام بیشتر
- صدای های فیدلیتی باکنترل‌های متعدد برای تنظیم صدا
- بلندگوهای مخصوص برای تطبیق صدا با عکس
- عالی ترین جنس همراه پیشرفته ترین تکنیك درعالم الکترونیك
- تهیه شده زیر نظر مهندسین سوئدی کارخانه آگا
- آماده برای گرفتن فرستنده‌های قدیم و جدید
- سرویس مجهز بوسیله مهندسین سوئدی و ایرانی

شرکت محور تلفن ـ ۶۴۸۳۸ محبوبی خیابان نادری تلفن ۴۶۸۳۵

آگهی مزایده نوبت دوم

سازمان غله کشور فروش تعداد ۱۳۰۶۲۸۵ تخته انواع گونی های موجود در انبار های غله اهواز و بندر شاهپور را بمزایده میگذارد . داوطلبان میتوانند قبلا بانبارهای مزبور مراجعه و گونی‌ها را از نزدیك بازدید و برك شرایط را در تهران از اداره کارپردازی و در اهواز از اداره غله خوزستان دریافت دارند پیشنهاد دهندگان قبلا بایستی (۳۳۰۰۰۰) ریال اسناد خزانه بحساب امانی سازمان غله کشور به بانك مرکزی تحویل واعلامیه آنرا بایك برك امضا شده شرایط ضمیمه پیشنهاد خود دریاکت لاك ومهر شده منتهی تاساعت ۱۰ صبح روز دوشنبه شانزدهم مرداد ۴۶ درتهران باداره کل دفتر سازمان غله کشور در اهواز بدفتر اداره غله خوزستان درمقابل رسید تسلیم نمایند. الف ۳۸۹۵

رئیس سازمان غله کشور
۲ـ۱ آ ـ ۱۷۲۷۶

دعوت به کار

اداره کل کارگزینی وزارت آموزش و پرورش بمنظور رسیدگی سریع به پرونده های استخدامی واستخراج اطلاعات لازم برای تطبیق وضع کارمندان بالایحه قانونی استخدام کشوری بهمکاری تعدادی از کارمندان لیسانسیه شاغل در کادر آموزشی برای مدت تعطیلات تابستانی احتیاج دارد .آنعده ازدبیران ادارات آموزش و پرورش نواحی تهران که مایل بانجام این خدمت درمقابل دریافت فوق العاده اضافه کار مخصوص میباشند ،میتوانند مستقیما به اداره خدمات پرسنلی در اداره کل کارگزینی مراجعه نمایند تاترتیب اشتغال آنان داده شود . الف ۴۰۸۳

۳ـ۱ مدیر کل کارگزینی وزارت آموزش و پرورش

آگهی خانه‌های پیش ساخته شده (پرفابریکه)

شرکت سهامی تلفن ایران از شرکت‌هائی که نمایندگی ساختمان های پیش ساخته شده (پرفابریکه) را بعهده دارند ویاسازنده آن می باشند دعوت می‌نماید که کاتالوك‌های مربوطه را منضم به مشخصات کامل وبهای مترمربع تمام شده درتهران ودرشهرستان ها باداره ساختمان شرکت واقع درخیابان خواجه‌نصیر طوسی مرکز تلفن عشرت آباد تا آخروقت اداری روز بیست و پنجم مرداد ماه ۱۳۴۶ تسلیم نمایند. الف ۴۱۰۷

آ ـ ۱۸۱۶۲ ۲ـ۱ شرکت سهامی تلفن ایران

کاملترین پمپ

EMU

پمپ شناور اِمو آلمانی

یك فازسه فاز به اندازه های ۱½ اینچ الی ۴½ اینچ

اِمو

بهترین وساده ترین پمپ برای باغات و مزارع کشاورزی

اِمو

برای چاههای ۲۰ متری تا ۳۰۰ متری

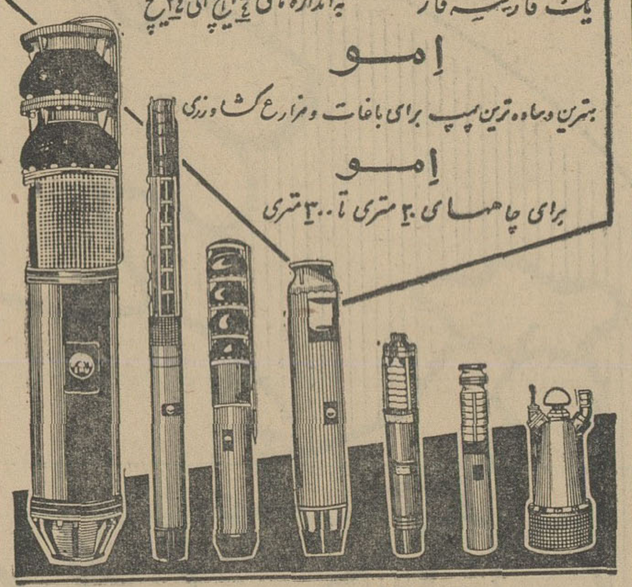

نماینده انحصاری در ایران: شرکت زرتشتی ـ تهران ـ خیابان سعدی کوچه ممتاز ساختمان زرتشتی تلفن ۳۵۲۸۲ ۳۸۶۲۱

لندن . شهر بناهای شگفت انگیز زیبائیهای لندن همه قدیمی و پوشیده در درختهای پیچك نیست. هر روز شکل‌های هیجان انگیز تازه‌ای که دیدار آنها مسرت بخش است بوجود میآید و شما با یك بلیط یکماهه درجه صرفه‌جوئی جهانگردی BOAC که قیمت آن ـ/۲۸،۲۵۰ ریال است میتوانید بلندن بروید و مراجعت نمائید.

BOAC

در سراسر جهان بی . او . اِ . سی ازشما موانبت میکند

برای کسب اطلاعات بیشتر به آژانس مسافرتی خود ویا به بی . او . اِ . سی درتهران یا آبادان مراجعه فرمائید.

شرکت هوائی بریتانیائی ماوراء بحار با همکاری کانتاس و ایر ایندیا

دوچهره آشنا

ازنامزدهای انتخاباتی سنا وشورا

* مردی که سالها است به رایگان خدمت‌میکند‌نامزد نمایندگی شورا است

* چهره جوانی‌که در ۴۵ سالگی نامزد انتخابات سنا شده است

بانام دکتر حسین خطیبی ملت ایران آشنائی کامل دارد .وی که در دوره قبل از طرف مردم‌لار بنمایندگی مجلس شورای ملی انتخاب شده بود این بار از طرف حزب ایران نوین از حوزه‌انتخابیه تهران نامزد انتخاباتی شده‌است.

تحصیلات

دکتر خطیبی درسال ۱۲۹۶ در تهران متولد شد تحصیلات ابتدائی و متوسطه را در تهران به‌پایان رسانید وسپس وارد دانشکده ادبیات شددر سال ۱۳۱۷ دررشته زبان‌و ادبیات فارسی موفق به اخذ درجه لیسانس گردید . اوهمچنان به تحصیلات خود در رشته مورد علاقه‌اش ادامه داد تا درسال۱۳۲۴ توانست به اخذ درجه دکترادررشته ادبیات نائل آید.

ابتدا بسمت دبیری دانشکده‌ادبیات برگزیده شد مدتی دانشیاری کرسی سبك شناسی راعهده‌دار بود و بالاخره سال ها در سمت استادی کرسی سبك‌شناسی خدمت کرد ، دکتر خطیبی‌هنوز هم دراین سمت‌باقی است زیرا به ادبیات فارسی عشق میورزد .

* درراه خیر

معروفیت بیشتر دکتر خطیبی ناشی از خدمت بزرگی است‌که از بیست سال قبل در شیر و خورشید سرخ ایران آغاز کرده است . او در سال ۱۳۲۶ وارد خدمت شیرو خورشید سرخ شد و درست بیست سال است درسمت مدیریت عامل شیر و خورشید سرخ افتخارا انجام وظیفه می کند ، این خدمت بزرگ‌وانسانی آنهم بطور رایگان است کەسبب محبوبیت وی بین‌ملت ایران گشته است اوبخاطر تامین آسایش ووسائل زندگی مصیبت زدگان سیل‌و زلزله در چندین حادثه بزرگ گاه می شد که ۴۸ ساعت خواب به‌چشم نداشت . گوئی رنج درماندگان رنج او بود وشادیشان ، شادی دل او..

خدمتی بزرگ وتحسین آمیز او در زلزله لار وشهری که بعدا تحت مدیریت وسرپرستی اوبرای سکونت مردم زلزله زده لار ساخته شدسبب گردید بپاس حق شناسی از این همه انسانیت مردم لار در دوره بیست‌ویکم قانونگزاری دکتر خطیبی رابه نمایندگی خودانتخاب کنند ،در چهار سال دوره‌نمایندگی دکتر خطیبی که سخنران زبر دست و استاد زبان و ادبیات است توانست بانطق های پر شور و انقلابی خود در مجلس دوره‌بیست‌و یکم کرسی نائب رئیسی مجلس شورایملی را بدست آورد و از همان اوایل دوره فعالیت سیاسی خود را آغاز کرد وبعضویت حزب اکثریت درآمد ، در اولین کنگره حزب‌ایران نوین بپاس خدمات ارزنده حزبی از طرف کنگره به ریاست‌کنگره برگزیده شد .

ابراز لیاقت دکتر خطیبی‌دراداره جلسات کنگره سبب‌گردید چه از طرف دبیر‌کل حزب وهیئت اجرائیه و چه از طرف اعضای کنگره از وی قدردانی بعمل آید محبوبیت خاص دکتر خطیبی در بین اعضای حزب و ملت‌ایران ، مخصوصا اهالی محترم تهران که پیوسته شاهد و ناظر فعالیت های خیر خواهانه او موقع بروز سوانح بودندباعث شد از طرف کادر رهبری حزب نامزد انتخاباتی حوزه‌انتخابیه‌تهران معرفی‌شود.

مهندس احمد بلوری کاندیدای حزب ایران نوین برای نمایندگی مجلس سنا‌یك‌چهره‌آشنا‌بخصوص برای طبقه کارگر است .

مهندس بلوری درسال ۱۳۰۱در تهران متولدشد وپس ازطی دوره ابتدائی بجهت علاقه‌ای که به‌علوم داشت در مدرسه ایران و آلمان به‌تحصیل مشغول شد در سال ۱۳۲۴ از دانشکده صنعتی دررشته شیمی فارغ‌التحصیل گردید .

وی در همان آخرین ماههای پایان تحصیلات عالی روی همکاری صمیمانه‌ای که با مطبوعات داشت بخدمت وزارت کار و تبلیغات در آمد ، باتشکیل وزارت کار و امور اجتماعی مهندس بلوری نیز جزو کارکنان عالیرتبه این‌وزارت خانه به امور کارگری پرداخت .

علاقه او به طبقه شریف کارگر سبب گردید پیوسته درتامین‌حقوق حقه آنان تلاش کند ، در سمت مدیر کلی بازرسی کار مهندس بلوری در واقع خدمات شایان توجهی به طبقه کارگر کرد و از همین جابود که بین کارگران محبوبیت خاص یافت .

مهندس بلوری در بهمن‌ماه ۱۳۴۲ به معاونت اداری و مالی وزارت پست و تلگراف و تلفن منصوب‌شد و در سمت جدید خودنیز مصدر خدماتی گردید .

وی در سمت معاونت‌وزارت‌پست وتلگراف تاهفته بعد ازاعلام‌نامزدی انتخابات باقی بود و بعد ازآن‌روی نظام‌حزبی و توجه به‌قانون‌انتخابات مجلس سنا از سمت خود استعفا کرد.

فعالیت های حزبی

مهندس «احمد بلوری» درمدت ۲۶سال خدمات اداری که پیوسته بابحرانهای سیاسی‌زیادی‌درمملکت ما روبرو بود هیچوقت به عضویت حزب یاگروهی در نیامد و همین اصالت فکر بود که وی رامحبوب دوستانش کرد و پس از انقلاب ششم بهمن که مملکت‌در مسیر واقعی خود باتوجه به یك هدف مشترك و ملی پیش میرفت و با تشکیل کانون مترقی بعضویت‌این کانون درآمد و سپس با تشکیل حزب ایران نوین جزو بنیانگزاران این حزب گردید و با متانت و صداقت در عضویت کمیته‌تشکیلات ورئیس قسمت بازرسی این حزب به‌خدمت حزبی خود ادامه داد.

از آنجائیکه مراتب صداقت ایشان در این چند سال موردتوجه هم‌مسلکان وی واقع شد دراولین کنگره حزب ایران نوین‌بعضویت شورای مرکزی و سپس به‌عضویت هیئت اجرائی حزب درآمد .

آقای احمد بلوری که کاندیدای تهران در دوره پنجم سنای ایران است ، با آشنائی کاملی که به نویسندگی دارد ، در اکثر جراید دست به انتشار سلسله مقالاتی در زمینه مسایل اجتماعی‌و اقتصادی و سیاسی زده است که در آنها نظراتی نیز در این زمینه ها ابراز شده است .

چهره‌ای جوان در سنا

انتخاب مهندس احمد بلوری‌که ۴۵ سال از سن‌او میگذرد برای مجلس سنا که در آن همیشه معمران و افراد باتجربه در خدمت بوده‌اند ، خودنشان دهنده این اصل است که هیچوقت خدمت خدمتگزاران پنهان نمی‌ماند و در ضمن نشان‌دهنده این اصل است که انقلاب ایران بحق سبب‌ایجاد یك تحول عمیق شده است که حزب اکثریت فردی را در سنین ۴۵ برای سنای ایران معرفی می نماید ...

من برنامه انفرادی ندارم

مهندس احمد بلوری در باره برنامه خود درصورت انتخاب شدن دردوره پنجم سنا اظهار داشت : «انقلابی در مملکت شده است و نتایج ثمربخش این تحول بایددر تمام شئون وارکان اجتماعی کشور هویدا گردد . مطلب دیگر این است که یك فرد حزبی برنامه‌های انفرادی نداشته و در چهارچوب اصول و عقاید حزب خود باید گام بردارد وبا انضباط کامل بازگو کننده هدفها وبرنامه های حزب یا گروهی باشد که درآن عضویت داشته واین حزب اورا بعنوان کاندیدای انتخاباتی معرفی کرده است .»

مهم عرضه کردن خدمت است

ایشان در مورد کاندیداشدن خویش برای دوره پنجم‌سنای‌ایران چنین گفت : « افراد و شخصیت ها در سیستم حزبی حق کاندیدا شدن را ندارند و این حزب است که باتوجه به ضوابط خاص و معیارهای دقیق افراد را نامزد مشاغل اجرایی و یاپارلمانی می‌نماید و مطلبی را که باید عرض کنم این است که این مهم نیست که انسان در کدام سنگر خدمت میکند ، بلکه مهم این است که دراین سنگرها چه خدماتی را به جامعه خود عرضه مینماید .»

معرفی کاندیداها

پیام کاندیدای منفرد رامند افشاریه و خرقان غربی وشرقی شهرستان قزوین

خواهران و برادران عزیز چنانکه مکرر در اجتماع شما بعرض رسانده‌ام پیوند من باشما مردم شرافتمند شاهدوست و میهن‌پرست ناگسستنی است و درهمه اوقات خودرا خدمتگزار شما خواهران و برادران‌گرامی میدانم بنابراین از شما مردم شریف و نجیب توقع دارم همانطوریکه قبلا طی تلگراف و نامه وطومار بامضاء چندین هزارنفر از ساکنین مراتب وفاداری و محبت خودتانرا نسبت به حقیر بکلیه مقامات مربوطه اعلام فرموده‌اید دراین موقع که انتخابات آغاز‌گردیده درنهایت متانت آراء خودتانرا بنام خدمتگذار درصندوق بریزید همانطوریکه نظر و عقیده و رای شما است مسلما انتخاب خواهم شد وبفرض عدم موفقیت شما بوظیفه خویش عمل فرموده‌اید واز نظر ادامه خدمت کما فی‌السابق دراختیار شما هستم .

کاندیدای حقیقی رامند افشاریه و خرقان غربی و شرقی - شهرستان قزوین - سیدمحمدصادقی

آ- ۱۳۵۰۹

آقای مرتضی صمصامی

که از فرهنگیان مجرب و بصیر میباشد ودرمدت خدمت دراستان های گیلان و کرمانشاهان و خوزستان و اصفهان و در تهران همیشه با روزنامه اطلاعات همکاری داشته ازطرف حزب‌مردم کاندیدای مجلس شورایملی از تهران است ما توفیق ایشان را خواهانیم .

آ- ۱۳۴۴۷

تشکیل انجمن نظارت درالیگودرز

جلسه اعضای انجمن نظارت بر انتخابات مجلس شورایملی با حضور آقای بها سرپرست فرمانداری الیگودرز تشکیل و آقایان اعضای هیئت رئیسه باین شرح انتخاب واعلام‌گردید .

آقایان مجتبی مدنی رئیس - حاج‌ذبیح‌اله توکلی نایب‌رئیس- حاج ابراهیم گودرزی منشی - حاج احمد صالحی منشی - علی اصغر گودرزی منشی- ناصررضائی‌منشی- حاج‌عبداله‌بهرام‌سری عضو - محمدباقر‌گودرزی عضو - حاج‌شیخ عبداله میرزائی عضو

آ- ۱۸۳۷۸

آقای دکترستوده کاندیدای شهرستان‌بروجن رابشناسید

آقای دکتر سیدنوراله ستوده مدیر‌کل بهداری استان اصفهان درسال ۱۲۹۵ درشهرستان بروجن متولد شد . تحصیلات ابتدائی و متوسطه را در شهر اصفهان و دانشکده‌پزشکی را درتهران‌بپایان رسانیده وبرای طی دوره تخصصی به آمریکا مسافرت واز دانشگاه هاروارد درجه تخصصی بهداشت عمومی و طب پیشگیری دریافت نموده است . نامبرده دارای‌تالیفات متعددی میباشد . ایشان ضمن کار های اداری چند سالی نیز در دانشکده پزشکی بتدریس مشغول بوده وچندین سفر علمی نیز بکشورهای شوروی - پاکستان وژاپن نموده است واز زمانیکه بمدیریت کل بهداری استان اصفهان منصوب شده تغییرات مهم واساسی در کادر اداری انجام داده و چندین بیمارستان و درمانگاه جدید تاسیس وبکار انداخته است. نامبرده فردی‌شاهدوست ووطن‌پرست‌است که‌همگام باانقلاب‌سفید شاه‌وملت درامور بهداشتی‌کوشا بوده است . مشارالیه از طرف حزب مترقی ایران نوین کاندیدای نمایندگی مردم شهرستان بروجن درمجلس شورایملی شده است وامید است درمقام جدید نیز همانگونه‌که درگذشته بوده دربثمررساندن انقلاب سفید شاه ومردم سهم بسزائی نصیب خود سازد .

آ-۱۸۰۳۶

تجدید خلاصه آگهی مناقصه شماره ۱ مورخه ۱۸ر۴ر۴۶

سررشته داری مرکزتوپخانه اصفهان مقدار پنجاه وپنج تن گوشت مصرفی‌یکساله ۴۶-۴۷ خودرا که‌میزان کل‌معامله در حدود سه‌میلیون وهشتصد وپنجاه هزارریال وسپرده آن یکصد و نودهزار ریال‌است‌از طریق مناقصه کتبی خریداری مینماید پیشنهاد دهندگان بایستی قبلا به‌سر رشته‌داری مرکز توپخانه اصفهان واقع درپادگان فرح‌آباد مراجعه‌وباتوجه به‌برك شرایط ومشخصات موجوددر سررشته داری پیشنهاد خودرا تنظیم و تا ساعت ۹صبح روز ۱۸ر۵ر۴۶ بدفتر سررشته‌داری تحویل ورسید دریافت‌نمایند پیشنهادات رسیده درساعت ۱۰ صبح روز ۱۸ر۵ر۴۶ درحضور اعضای‌کمیسیون بازوقرائت خواهد شد حضور پیشنهاد دهندگان در کمیسیون آزاد است . الف ۴۰۸۸

سررشته داری مرکز توپخانه اصفهان

آ-۱۸۱۸۴

آگهی مناقصه ۱۰ر۴۶ شرکت سهامی تلفن ایران

شرکت سهامی تلفن ایران ۲۷۰ شاخه لوله آهنی گالوانیزه نمره۶شش‌متری و۵۰شاخه لوله‌آهنی گالوانیزه نمره ۱۰شش‌متری و ۱۵۰۰ عدد پایه آهنی دومتری تحویل تهران انبارشرکت‌سهامی تلفن ایران واقع درخیابان آرامگاه سرپل‌راه‌آهن از طریق‌مناقصه خریداری مینماید .

داوطلبان شرکت درمناقصه باید باداره تدارکات شرکت سهامی تلفن ایران واقع درخیابان شاه کوچه لاله‌مراجعه اوراق شرایط معامله و نمونه قرارداد را دریافت‌وبارعایت کامل‌مندرجات اوراق مزبور امضاء نموده همراه پیشنهاد های خود برابر مقررات تاآخروقت اداری روز سه‌شنبه سی‌ویکم مردادماه ۱۳۴۶ باداره دفترکل شرکت سهامی تلفن ایران به نشانی بالا تسلیم و رسید دریافت نمایند

۱۳۴۶ بازو قرائت خواهد شد . حضور پیشنهاددهندگان و یانماینده پیشنهادهای واصله درساعت ده صبح روز چهارشنبه‌اول‌شهریورماه مجاز آنها درکمیسیون مناقصه آزاد است الف۴۱۰۶

شرکت سهامی تلفن ایران   آ-۱۸۱۷۶   ۱-۲

سندیکای کامیونداران استان فارس بنام نامی شاهنشاه آریامهر گشایش یافت

ساعت هفت بعدازظهر روزیکشنبه بیست‌وپنجم تیرماه مراسمی جهت افتتاح سندیکای کامیون‌داران استان فارس در محوطه چمنکاری شهرداری که با پرچمهای سه‌رنك بطرز زیبا وآبرومندی تزئین یافته‌بود تشکیل گردید . دراین‌مراسم آقای‌صدری‌استاندار فارس چندنفر از نمایندگان سابق مجلس شورای ملی سرپرست شهربانیهای فارس روسای ادارات محترمین شهر وعده کثیری از کامیونداران و رانندگان حضور داشتند .

ابتدا سلام شاهنشاهی نواخته شد آنگاه آقای پوربابائی رئیس اداره کار و بیمه‌های اجتماعی بمدعوین خوش‌آمد‌گفت سپس‌آقای صمیمی دبیر سندیکای کامیونداران استان فارس ازحضور آقای استاندار، آقایان فرماندار ، تیمسار سرپرست شهربانیهای فارس آذرفر رئیس اتحادیه کامیونداران ایران و مدعوین محترم اظهار تشکر و سپاسگزاری نمود وطی بیاناتی اظهار داشت :

سندیکای کامیونداران فارس بمنظور رفاه وآسایش بیشتر و حفظ حقوق کامیونداران به‌پیروی از سیاست دولت‌که همبستگی افراد و اجتماعات را لازم میداند تاسیس میگردد . تا همانند سایر هموطنان بطور موثر درانقلاب مقدس ششم بهمن شرکت نمایند. و خدمتگزاری وجان بازی خودرا نسبت به رهبرعالی قدر ملت‌ایران به‌ثبوت رسانند .

سندیکای کامیونداران با الهام ازنیات بلند ناجی بزرك ملت ایران صمیمانه تلاش خواهدکرد تا رضایت مردم را فراهم نموده وبه رشد اقتصادی مملکت کمك کرده وبا انقلاب سفید شاه ومردم همگام شود ودر راه به‌ثمررسانیدن آن سهم بیشتری ایفا نماید. ضمنا لازم میداند از همکاری وراهنمائی ادارات کار واموراجتماعی استان فارس نسبت به‌تشکیل این سندیکا و ژاندارمری وشهربانی ودیگر دستگاههای انتظامی درخصوص همراهی باین صنف بمنظور رعایت نوبت تشکر نماید .

بار دیگر سپاس خود و همه اعضاء سندیکا را از‌لطفی که‌نسبت باین‌طبقه زحمت‌کش وخدمت‌گزار مبذول داشته وبا حضور خود موجب سربلندی و سرافرازی‌گردیده‌اید تقدیم میدارد . زنده‌باد شاهنشاه آریامهر رهبر عالیقدر ملت‌ایران . پاینده ایران عزیز .

آنگاه آقای دکتر عظیمی مدیر روزنامه پیغام امروز بیانات‌مبسوطی پیرامون انقلاب سفید شاهنشاه آریامهر و رشد اقتصادی کشور وپیشرفت روزافزون ملت ایران ایراد نمود سپس آقای آذرفر رئیس اتحادیه مرکزی‌کامیونداران سخنانی درباره نحوه‌تشکیل سندیکاها وپیشرفت روزافزون‌کشور که تحت رهبری خردمندانه شاهنشاه آریامهر انجام گرفته و نیز فعالیت‌هائیکه سندیکای کامیونداران دربهبود وضع کامیونداران نموده و مینماید ایراد کرد . دراین موقع آقای صدری استاندار فارس پشت میکرفن‌قرار گرفته واظهار داشت از اینکه امروز دراین اجتماع حضور داشته وسعادت‌نصیبم شده که این سندیکا را بنام نامی‌اعلیحضرت‌همایون شاهنشاه آریامهر افتتاح نمایم بی‌نهایت خوشوقت وامیدوارم که فردفرد ما باتمام قدرت دراجرای اوامر پدر تاجدارمان سعی و کوشش وافری از خود نشان داده و موجب رضایت خاطرملوکانه را فراهم نمائیم . استاندار فارس درزمینه پیشرفت اقتصاد کشور وانقلاب شاه ومردم بیانات مبسوطی ایرادکرد سپس باقطع نوار سندیکای کامیونداران استان‌فارس را بنام نامی شاهنشاه‌آریامهر افتتاح نمود .

درتمام مدت انجام این مراسم ازطرف مدعوین ابراز احساسات شدیدی نسبت به شاهنشاه آریامهر بعمل می‌آمد .

این‌مراسم باپذیرائی گرمی که از مدعوین بعمل آمد درساعت ۸ونیم بعدازظهر پایان یافت .

آ- ۱۸۰۸۰

آگهی مزایده

بانك ملی ایران یك دستگاه شارژباطری ساخت آلمان به مشخصات زیر :

الکتروموتور ۸ر۴ آمپر ۳۸۰ ولت ۱۴۲۰ دور دودستگاه
دینام ۴۸ « ۳۵ ولت ۱۴۲۰ دور دو دستگاه
تابلو کلید ۱۵۰ × ۱۸۰ درقسمتی از سنك مرمر یکدستگاه
تابلو کوچك کلیداستارت ۱۶ آمپر ۳۸۰ ولت روی‌سنك مرمر یك دستگاه

را از طریق مزایده بفروش میرساند .

خریدار میتوانند دستگاه مزبور را همه روزه غیراز ایام تعطیل از ساعت ۷ صبح تا ۱۳ دراطاق ۱۲۷ واقع در خیابان فردوسی طبقه اول ساختمان صندوق پس‌انداز ملی (تلفنخانه بانك) بازدید نموده وپیشنهاد خودرا بضمیمه مبلغ ده‌هزار ریال اسناد خزانه برای یك دستگاه شارژ باطری درپاکت لاك ومهر شده تاآخر وقت اداری روز نوزده امردادماه ۱۳۴۶ بدفتر اداره کارپردازی بانك واقع درطبقه دوم ساختمان صندوق پس‌انداز ملی درخیابان‌فردوسی تسلیم نموده رسید دریافت دارند .

از پیشنهاد دهندگان خواهشمند است روی‌پاکت جمله (مربوط بخرید دستگاه شارژ باطری) قید نمایند .

جلسه مزایده درساعت نه صبح روزشنبه ۲۱ امردادماه ۱۳۴۶ دراداره کارپردازی بانك ملی ایران‌واقع درخیابان‌فردوسی‌تشکیل میشود وبه‌پیشنهاداتیکه ناقص و مشروط ویا فاقدبرك اسناد خزانه باشد ترتیب اثر داده نخواهد شد .

حضور پیشنهاددهندگان درجلسه آزاد میباشد. چنانچه‌خریدار برنده ازتاریخ اعلام‌کتبی بانك تایك هفته اقدام به‌پرداخت بقیه قیمت وانجام تعهدات خود ننماید سپرده او به‌نفع بانك ضبط و به برنده بعدی مراجعه خواهد شد .

بانك ملی ایران در رد یاقبول تمام‌یاقسمتی از پیشنهادات‌واصله مختار ودرصورت لزوم ممکن است مزایده حضوری هم بعمل آید.

دو درصد حق حراج و هزینه آگهی بعهده خریدار میباشد.

بانك ملی ایران

آ- ۱۸۲۷۶   ۱-۲

بازدید : موزه هنرهای تزئینی

یکشنبه ۸ مرداد ساعت ۹ صبح

انجمن ایران وامریکا - عباس‌آباد

لندن

دودنیای متفاوت دریک جا وبایک قیمت-بوسیلهٔ پی.آی.اِ

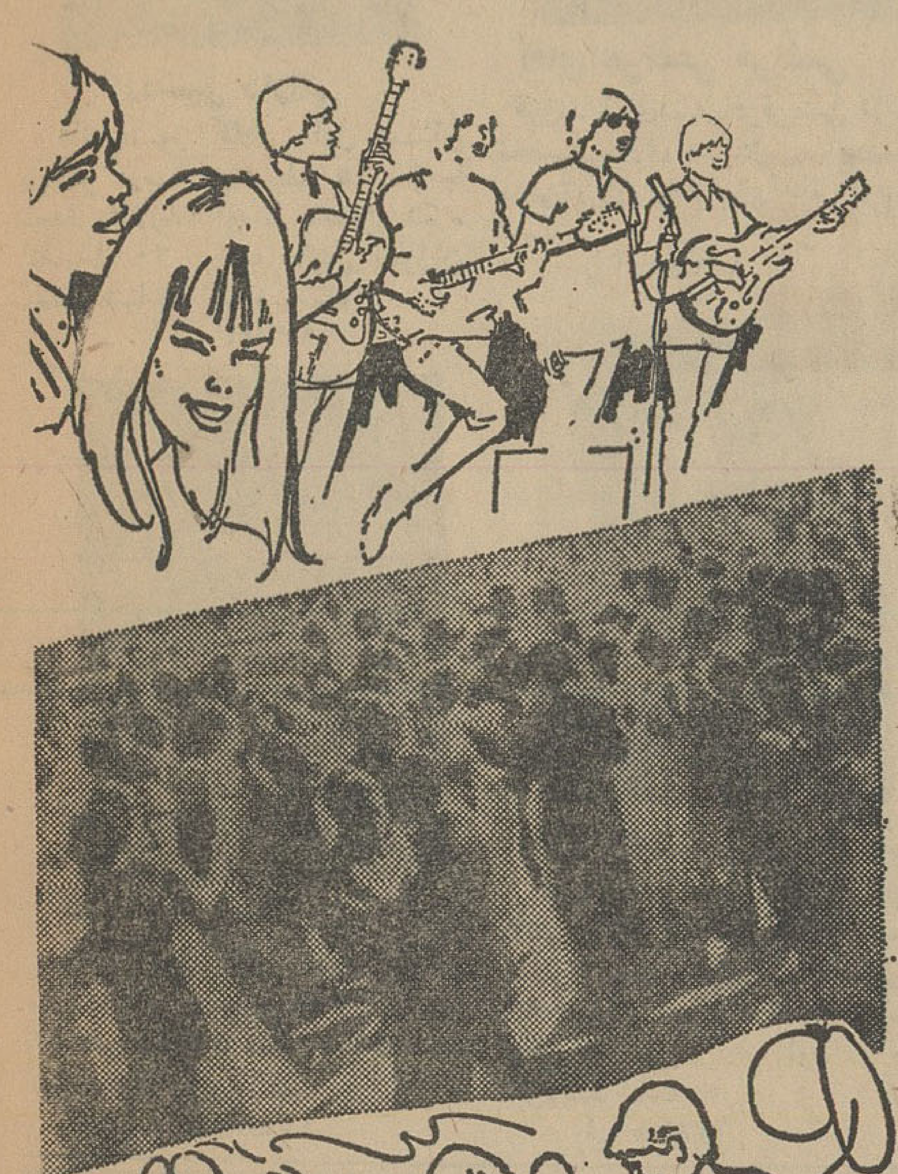

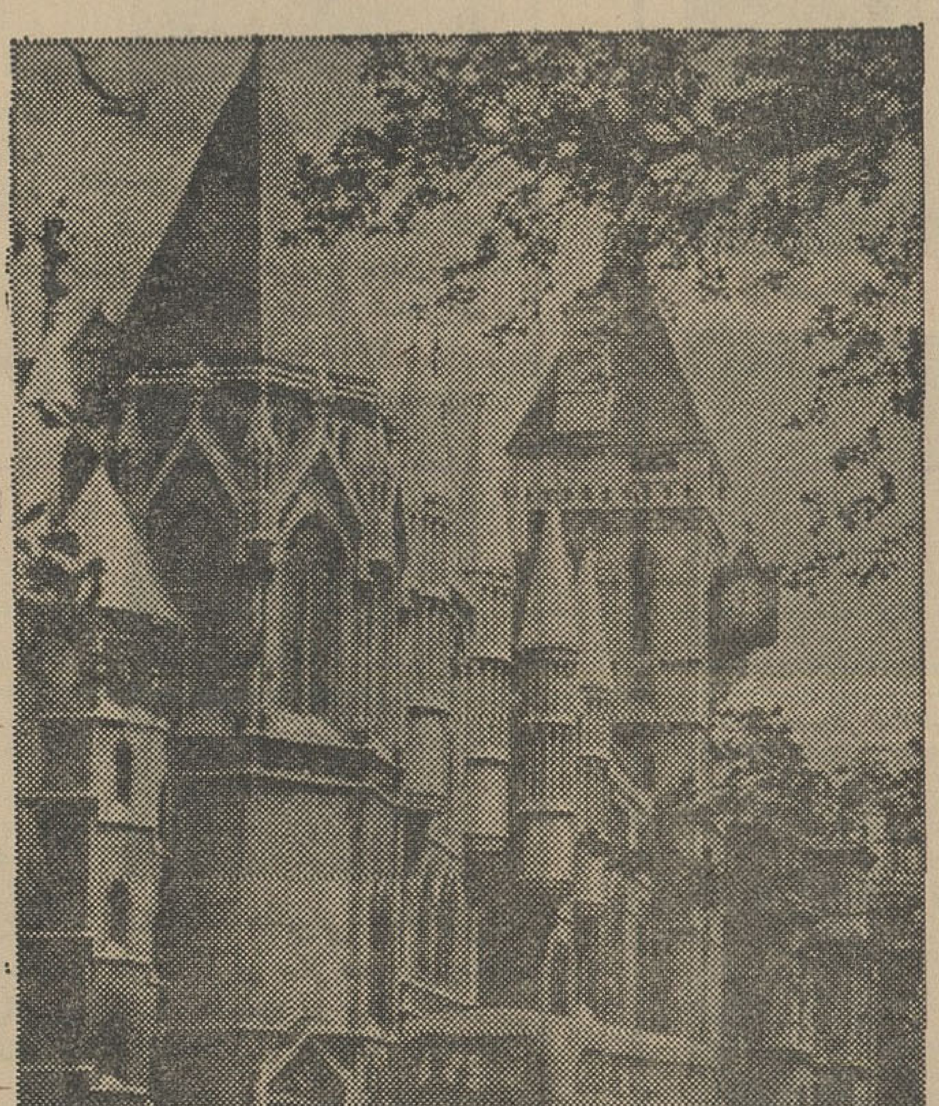

لندن را امروزها شهر «موسیقی ومد» مینامند ولی با اینهمه کارنابی استریت ، مرکز مد وزیبائی ، با مجلل
ریجنت استریت فقط چند دقیقه فاصله دارد ، درحالیکه آنها دو دنیای کاملا مختلف میباشند . آری لندن
بهشتی است برای هر سلیقه‌ای چیز جالب توجهی دارد واین مطلب را تمام کسانی که به آنجا مسافرت نموده‌اند تصدیق مینمایند
لندن بهشتی برای خرید بشمار میرود و بهترین اجناس و پوشاک را با مناسب‌ترین قیمت نسبت بهمه اروپا عرضه میکند

پی آی اِ

هواپیمائی بین المللی پاکستان

از: آرت بوخوالد

جنبه‌های اقتصادی مینی‌ژوپ !

چارلی یکی از دوستان نازنین من یک‌شب میگفت : هروقت اوضاع اقتصادی خوب باشد و مردم درنازو نعمت بسر ببرند دامن خانمها بلندتر میشودو بعکس در روز های سختی و بدبختی دامن ها روز بروز کوتاهتر میشود .

من باین حرف زیاد توجهی نکردم تا آنکه روز قبل گذارم به خیابان پنجم در نیویورک افتاد . همینطور که بازنم در خیابان قدم میزدیم ناگهان چشمم بدختری افتاد مینی ژوپ پوش که به طرف ما میامد گفتن ندارد که من چطوری باو نگاه میکردم و طبیعی است که زنم ازاین جریان ناراحت شدو با عصبانیت گفت :

– بچی اینطور خیره شده‌ای !

گفتم اگر میدانستی این حرف رابمن نمیزدی .

زنم گفت :

– تو داری کله‌ات رابا فکر های شیطانی پر می‌کنی .

باوگفتم:تو اشتباه میکنی ، من مشغول مطالعه بازار بورس هستم . اگر آنچه که دوستم گفت راست باشد ،وقتی‌بازار کساد باشد دامنها بالا میرود و بالطبع ما در وضع بدی قرار میگیریم .

دراین موقع یك دختر خانم دیگر که دامن سه اینچ بالای زانو پوشیده بود از کنار ماگذشت .

بزنم گفتم معنای این دامن باین‌کوتاهی چیست ؟

زنم باعصبانیت گفت : نمیدانم و نمی خواهم که بدانم !

گفتم : معنایش اینست که وضع خراب‌است و من باید کت و شلوارم رابفروشم . ولی نمیدانم بجای آنچه بخرم ؟

زنم باتمسخر گفت: پیشنهاد میکنم بجای آن یك‌عینك‌ته‌استکانی بخری تابهتر این چیز ها رابه‌بینی !

گفتم : فکرت راعوض کن اگر «تئوری » دوستم درست باشد ما در مقابل یك مسئله اقتصادی مهم قرار داریم . باید قدری فکر کنم و بهتر است که توهم اینکار را بکنی .

زنم گفت : بجای این حرفها ، چرا روزنامه «وال‌استریت » را نمیخوانی و یا مثل اغلب مردم یك روزنامه اقتصادی را مشترك نمی شوی ؟

باو جواب دادم : این روش نتیجه‌اش قطعی‌است .دامن آن دختر خانم راکه نصف «رانش »راعریان کرده نگاه‌کن ، دامن باین کوتاهی دو معنی ممکن است داشته باشد .

اول اینست‌که قیمت اوراق بهادار ترقی میکند یا پولهای ذخیره بانکی ته میکشد .

زنم گفت بااین دامن ها فی‌الواقع چیزهای دیگر ته میکشد .

گفتم : تو بیهوده افکارت را مغشوش میکنی . اگر ماکلید این معما را در دست میداشتیم ، به‌آسانی میفهمیدیم که این دخترخانم‌ها با این دامنهای کوتاه میخواهند یك مسئله مهم اقتصادی را بما بفهمانند !

در این موقع دوخانم با دامنهای خیلی خیلی کوتاه مشغول تماشای ویترین فروشگاهی بودند .

زنم باعصبانیت گفت : خوب ، حالا این ها از لحاظ اقتصادی و بازار بورس بتو چه میفهمانند !؟

گفتم : ممکن است‌بخواهند بمن بفهمانندکه باید یك باب مغازه «شورت» فروشی بازکنم .

برای زنم توضیح دادم که « دامن کوتاه » برای اغلب مردان معنائی جز « نمایش ساقها »ندارد . اما من بمحض دیدن آن بفکر اقتصادی میافتم !

زنم گفت :نظرت راجع به دوستان هرزه‌ات چیست ؟

باو گفتم : آنها هرزه نیستند ، دلال‌خانه هستند ! شرط می بندم که آنهاهم توی خیابان همین کار راکه من میکنم میکنند .

دراین موقع ما درانتهای خیابان پنجم بودیم ، که همسرم از من خواست چند دقیقه‌ای منتظرش باشم و پیشنهاد کرد که بمطالعه خود ادامه بدهم تا او برگردد

نیمساعت بعدزنم در حالیکه دامن‌کوتاه‌یعنی «مینی ژوپ » پوشیده بود مراجعت کرد .

داد زدم : این چه کاری است‌که کردی ؟

زنم گفت :تصمیم گرفته‌ام از اعضای فعال بازاری باشم که تو در باره‌اش مطالعه میکنی . اگر قرار است اوضاع اقتصادی دچار رکود شودو اوضاع زندگی روبوخامت رود چه بهتر که منهم با دامن کوتاه‌خود بسهم خود ، مردم را ازاین مصیبت عظمی آگاه‌کنم !

تحول شعر معاصر نتیجه تحول اجتماعی است

بقیه از صفحه ۹

شود وخواه بدون وزن وقافیه .

اما من‌مخصوصا به ارزش‌وجود وزن در شعر فارسی اعتقاد دارم ، و کلام شاعرانه غیرموزون را - ضمن اینکه شعر تلقی می کنم- ناقص می‌دانم .زیرا اگر همین کلام بی وزن را موزون سازیم ، برقدرت وتاثیر کلام خواهیم‌افزود.

*** عوامل غیر لفظی و غیر شعری**

منکر استفاده از این عوامل نمی‌توان شد . شاید در شعر فرنگی نمونه‌های جالبی از این‌نوع استفاده ها داشته باشیم ،امادرشعر فارسی هنوز کاری که نسبتا موفق باشد ، انجام نشده است .

*** ارزش احساس**

در کار شاعری «احساس »یکی از ارکان است . شاعر چیزی از دنیای خارج حس‌می کندودر کارگاه خیال خود آنرا رنك آمیزی‌می کند وبه‌صورت شاعرانه‌ای بیان‌میدارد، تاهمدرد و همدلی بیابد و آنچه را که‌خود از آن لذت یارنج برده‌است ، بدوالقاء کند و انتقال هد این یك رکن است امارکن اساسی‌تر - بنظرمن -«اندیشه » است که شعر امروز مع‌التاسف بی‌نهایت از آن کم‌بهره‌مند است. شاعر امروز « قلب » و«چشم »را برای شاعری کافی می‌داند درحالی که حقیقتا نقش «مغز » انکار شده است . وقتی که به‌سوابق‌مراجعه می کنیم وشعر شاعران‌اندیشمندی چون ناصر خسروقبادیانی و سنائی غزنوی ومولوی بلخی راپیش نظر می‌آوریم ، متوجه می‌شویم که‌شعر فارسی از جهت اندیشگی‌غنی‌وبارور بوده‌است .ودریغ است که امروزه شعرما از این مایه،سودی‌نمیجوید.

*** هدف شعر**

درهرحال شعربی‌هدف نیست . ولی سخن‌برسرارزش‌این‌هدفهاست. هر کس برداشت‌خاصی داردوهدف خودرا بنوعی توجیه می کند . حق باکیست ؟چه‌می‌توان گفت . اما دراین قول‌تردیدی نباید داشت که شاعر قبل از هراندیشه سیاسی و نژادی‌و ملی و مذهبی،باید«انسان» باشد وبه«انسانیت »بیندیشد .

شب جمعه ۵ مرداد ماه

شب‌نشینی مجلل سال

بافتخار خوشفکرترین دختر ایران

قهرمان مسابقه ابتکاری اطلاعات بانوان

باشرکت افتخاری

مرضیه و برجسته‌ترین هنرمندان

برای تهیه کارت ورودی صبح وبعد ازظهر به انجمن دوشیزگان و بانوان (خیابان بهار شمالی نبش نامجو) ویادفتر اطلاعات‌بانوان (خیابان‌سپه-مقابل پستخانه - ساختمان جدید اطلاعات) مراجعه فرمائید

کلاسهای دانشکده ادبیات وزبانهای خارجی دانشگاه ملی ایران‌دردونوبت صبح وعصر تشکیل میشود

دانشکده ادبیات و زبان های خارجی دانشگاه ملی ایران بنا بتقاضای آن عده از داوطلبان که صبحها وقت برای ادامه تحصیل ندارند از ساعت سه‌بعد از ظهر تا هشت شب برای رشته های تاریخ و زبان و ادبیات انگلیسی و فرانسه و آلمانی و ایتالیائی کلاس خواهد داشت .

برنامه تحصیلی کلاسهای بعد از ظهر مطابق کلاس های صبح یعنی همان برنامه دوره چهار ساله دانشکده خواهد بود و دانشجو پس از گذراندن این دوره و قبول شدن درامتحانات مربوطه موفق بگرفتن دانشنامه لیسانس خواهد شد . شرایط‌نام نویسی و تحصیل در آگهی مسابقات ورودی دانشگاه ملی ایران انتشار یافته است .الف ۳۳۲۰

رئیس دانشگاه‌ملی‌ایران-دکتر بینا

۱-۲ آ-۱۵۱۷۸

اطلاعات کودکان مجله

دختران و پسران امروز منتشر شد

شاگردان ممتاز

آقای اردشیر سوادکوهی

دانش‌آموز کلاس پنجم دبستان افشین تهران درسال تحصیلی ۴۵ و۴۶ با معدل ۱۷٫۵۴ رتبهٔ اول‌را حائز گردیده است .

آقای فرهاد اجلال منشان

دانش‌آموز کلاس ششم دبستان ایران درسال تحصیلی ۴۵ -۴۶ بامعدل ۱۹٫۰۴ شاگرد اول‌شناخته شده است

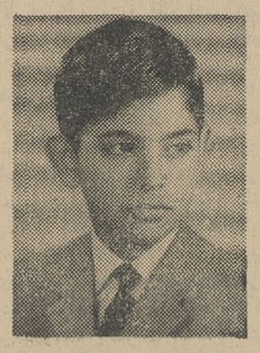

آقای محمد وقار

فرزند آقای سرهنك منوچهر وقار دانش‌آموز کلاس سوم‌دبستان رزاق‌پور قم درسال تحصیلی ۴۵-۴۶ با معدل ۱۹٫۷۲ بین دانش آموزان دو کلاس آ و ب رتبه اول را حائز گردیده ودرسال های اول و دوم نیز رتبه اول را داشته است

اردشیر دارائی

دانش‌آموز کلاس اول دبستان بهارنو درسال تحصیلی ۴۶٫۴۵ با معدل ۱۸٫۳۳ و با داشتن نمره انضباط ۲۰ جزء دانش آموزان ممتاز شناخته شده است

آ- ۱۳۳۸۳

آقای مرتضی قریشی

فرزند آقای‌سیدباقرقریشی درسال تحصیلی‌جاری در کلاس‌سوم‌دبستان مدنی‌تهران رتبه اول‌راحائز گردیده است .

آ-۱۳۳۵۹

دوشیزه فرزانه‌حیدری‌زنگنه

درسال‌تحصیلی ۴۶-۴۵در کلاس سوم دبستان ستوده با معدل۱۸٫۲۶ جزو شاگردان ممتاز شده است.

آ-۱۳۴۴۹

شهریار یاسائی

دانش‌آموز کلاس سوم دبستان ملی دانش‌پرور با معدل ۱۸٫۰۷بین ۴۲ نفر شاگرد ممتاز شناخته‌شده ست .

آ-۱۳۴۸۹

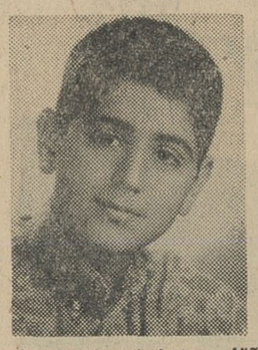

آقای رضا شریفی نارانی

فرزندآقای محمود شریفی‌نارانی دانش آموز کلاس ششم دبستان ناصرخسروتهران‌درسال‌تحصیلی۴۵ ۴۶ بامعدل ۱۹٫۱ درامتحانات‌نهائی بخش ۵ تهران رتبه اول را حائز گردیده است .

آ- ۱۷۸۷۸

فتح‌الله طلوعی بیدختی

فرزند کریم سال سوم دبیرستان فردوسی دامغان در سال تحصیلی ۴۵-۴۶ بامعدل ۱۸٫۰۸ رتبه اول شده است .

آ- ۱۸۲۳۰

جمال اویسی

عوض‌عوض‌پور

سیدمحمود سجادی

علی‌اصغر شیخ رضائی

علی اصغرپیرزاد

محمود باقرزاده

تقی آقا شریف

سرهنك بازنشسته محمدشایسته‌پور

مرتضی صمصامی حسینی

غلامرضا مجید

ابراهیم هاشمی

مهندس هرمز شاهرخشاهی

حسین بشارت

دکترمحمود شروین

دکترلیوسا پیرنیا

بانوپوراندخت‌پزشك‌نیا

دکترمحسن‌شریف‌امامی

مهندس حسین دفتریان

دکترمسعود بقائی

سرهنك بازنشسته علی اکبر طیفوری

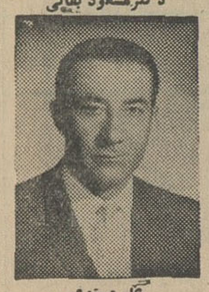

علی مستوفی

دکتر علینقی احسانی

بهرام عمواوغلی

محمد باقر کمره‌ای

آقای غلامحسین حفیظ

تقی افراخان

پرفسورقوام‌صدوقی

حزب مردم

مکتب خداپرستی وشاهدوستی است

کاندیداهای حزب مردم مجریان صمیمی ووفادار انقلاب سفیدشاه وملت هستند

اتکاء کاندیداهای حزب مردم به نیروی لایزال ملت ایران است

کارگران ، کشاورزان ، فرهنگیان بکاندیدا های حزب مردم در مجلس شورایملی رأی خواهندداد

دیوارها فروچین نار

نوشته: سبکتکین سالور

مجله جوانان

مفتخراست که از شماره دوشنبه نهم مرداد پرشور ترین اثر داستانسرای بزرگ ایران سبکتکین سالور را تقدیم‌آزادگان میهن پرست مینماید .

دوشنبه‌هادرشهر هیچکس پیر نیست‌چون همه‌جوانان‌میخوانند

خرید و فروش اثاثیه

خرید
فقط یکبار تلفنا امتحان کنید
بازرگانی فردوست تلفن ۷۵۷۶۸۵ کلیه فرشهای کهنه و نو شما راتحت نظر کارشناسان مجرب جهت صادرات باروپا و آمریکا بیش از سایرین خریداری مینماید صداقت و انصاف موسسه ما به هزاران خانواده که بما مراجعه کرده‌اند ثابت شده است .

فرش کیهان تلفن ۷۶۳۷۷۶
انواع قالی وقالیچه کهنه‌ونو
خصوصا قالی های سنگین قیمت را خریداریم بهتر است برای معاملات هر نوع فرش باسازمان فرش کیهان تماس بگیرید چون مشاورین ما مجانا در اختیار شما خواهند بود .

فرش رضوی تلفن ۷۶۴۸۰۰
خریدار فرشهای نو وکهنه صادراتی شما تحت نظر کارشناس مطلع می‌باشد نسبت به تعویض و فروش فرشهای خود با ما مشاوره فرمائید میدان ۲۵ شهریور فرش رضوی
۱۷-۱ آ-۱۴۳۷

فروشگاه شریفی تلفن ۳۶۸۰۳
خریدار فرشهای کهنه و نو و کلیه لوازمات خانگی از قبیل یخچال نفتی و یخچال برقی و تلویزیون شما را عادلانه در محل خریدار است امیر کبیر سه راه امین حضور .
۳۰-۱ آ-۱۳۹۸

درفروشگاه ماه تلفن ۳۳۶۷۵
هر نوع فرشهای کهنه و نو جهت صادرات و همچنین یخچال نفتی و برقی و تلویزیون و کلیه لوازم منزل شما را عادلانه دراسرع وقت خریداری مینماید سه راه امین حضور

فرش طوسی تلفن ۷۵۹۰۲۹
قالی و قالیچه کهنه شما را برای صادرات از سایرین بهتر میخرد .

فروشگاه ونمایشگاه آسیا
تلفن ۶۱۲۸۴۳
یخچال ،تلویزیون ، اجاق گاز و فرش عادلانه خریداریم شاه چهارراه پیروز .
۳۶-۱ آ-۱۵۷۳

فروشگاه کالای مرکزی
تلفن ۶۵۰۵۷
خریدار یخچال ،تلویزیون ، فرش و اجاق گاز وسایر لوازم منزل
۳۶-۱ آ-۱۳۱۱

فروشگاه سعید- سرچشمه
خریدار اثاث خانگی و فرشهای سنگین قیمت تلفن ۵۸۱۶۱۸ و ۳۸۶۶۷

قبوض قالبهای بانکی
راخریداریم خیابان خیام پاساژ تقی‌زاده ۵۱۲ تلفن ۲۵۳۹۳
۱۰-۱ آ-۱۵۵۷

فروشگاه آرمان تلفن ۶۹۶۲۳
بهترین خریدار تلویزیون ، فرش ، اجاق گاز و هر نوع یخچال نفتی

فروشگاه شایان تلفن ۶۱۳۳۸۱
فرش ، یخچال ، تلویزیون ،بخاری و لوازم منزل نقدا خریدار است .
۳۶-۱ آ-۱۳۵۰

فرش عطابخشی
فروش و معاوضه فرش نوبا کهنه بازار سرای بوعلی تلفن ۲۲۶۱۷

نمایشگاههای مبل

پیراهن مبل ۵۳۵۰۰
تعویض پارچه مبل ۵۳۵۰۰ پرده دوزی مبل خیام ۵۳۵۰۰
۳۶-۱ آ-۱۴۳۳

پرده دوزی ارجمند ۳۷۳۷۰
۳۶-۱ آ-۱۴۳۴

شستشوی مبل و فرش

شستشوی مبل وفرش کلین سرویس مهرمبتکر، پیشرو
جهت شستشوی مبل و فرش درجای خود بامواد آزمایش شده و دستگاه منحصر بفرد فقط به کلین سرویس اطمینان داشته باشید تلفن ۹۵۳۵۴۶

شستشوی مبل وفرش ادیب
مجهزترین موسسه‌ای که میتواند مبل، فرش ، تشکهای ماشین را بطریق خشک شوئی تمیز نموده درجای خودش شما تحویل دهد فقط ادیب است تلفن‌های ۹۵۳۴۵۴ و ۹۱۵۶۵

سالن لوکس
چلوکباب خیام
جمعه‌ها و روزهای تعطیل از ساعت ۸ صبح چلوکباب برای پیک‌نیک و همچنین همه روزه جوجه کباب آماده می باشد. خیابان آیزنهاور جنب کاخ بیمه های اجتماعی تلفن ۹۱۳۴۹
۱۰-۱ آ-۱۴۶۸

تعمیرات

تعمیرگاه تلویزیون الکترون
تلفنهای ۷۶۳۶۸۳ و ۷۵۶۱۱۶
آماده برای نصب کنورتور جهت فرستنده دولتی و آموزش و پرورش روی هر نوع تلویزیون تعمیر تلویزیون های R.C.A. شاوب‌لورنس - تلفونکن سیبرا- فیلیپس و سایر مارکها با سرویس مجهز سیار در منازل بویژه شمرانات ۱۵-۱ آ-۱۵۴۴

تعمیرگاه تلویزیون احسان
نصب کنورتور برای کلیه فرستنده‌ها و تعمیر تلویزیون های R.S.A. تلفونکن ، فیلیپس ، زیمنس ،شاوب-لورنس باسرویس مجهز سیار ۷۴۳۶۲
آ-۱۴۶۳

تعمیرات شوفاژ- یخچال کولر درکارگاه نوریک تلفن ۳۰۲۸۹۰

سرویس تلویزیون گارانتی
تعمیر انواع مارکهای تلویزیون R.C.A. فیلیپس ، زیمنس ، سیبرا و نصب کنورتور روی کلیه دستگاههای گیرنده باسرویس سیار تلفن ۶۲۸۳۷۱

تعمیرگاه یخچال نورژ ۷۵۰۰۴۸
۲۰-۱ آ-۱۴۵۶

تعمیرگاه تلویزیون نصیر
تعمیر انواع مارکهای تلویزیون R.C.A فیلیپس ، زیمنس ،سیبرا و نصب کنورتور در منازل شما تلفن ۳۷۵۳۰
۳۶-۱ آ-۱۴۶۴

تلویزیون سرویس R.C.A
تعمیر انواع تلویزیون و نصب کنورتور در منزل ۴۸۵۳۳

تعمیرگاه تلویزیون R.CA.
تعمیر انواع تلویزیون نصب دستگاه کنورتور در منازل برای کلیه تلویزیون ها تلفن ۴۲۷۳۳ و ۶۹۵۱۴

قابل توجه دارندگان یخچال فریجیدر
بعلت انحلال تعمیرگاه مرکزی انواع دستگاه های فریجیدر مهندس باسابقه این دستگاه ها تعمیر گاهی درفروشگاه دیبا در خیابان فرح جنوبی چهارراه دیبا افتتاح و کلیه لوازم فریجیدر موجود است تلفن ۷۳۳۳۶

تعمیرگاه نیک فرجام
متخصص اصلی یخچال فریجیدر خیابان سیمتری بین شاه و حشمت-الدوله شماره ۳۵۴ تلفن ۴۱۴۳۷
۱۳-۱ آ-۱۵۹۱

تعمیرگاه یخچال تولید سرما
تحت نظر یوسف تاشکندی مدیرسابق تعمیرگاه یخچالهای فریجیدر ۶۲۳۶۰۵

تعمیرگاه تلویزیون ملی
تعمیر انواع تلویزیون های اروپائی و امریکائی و نصب کنورتور خارجی ۹۴۶۵۳
۳۶-۱ آ-۱۵۸۶

شاوب لورنس تلویزیون
سرویس تلفن ۴۰۳۶۴
تعمیر تلویزیون شاوب لورنس ونصب دستگاه کنورتور اتوماتیک آلمانی با سرویس مجهز سیار درمنازل

فروش اتومبیل

انواع فولکس وواگنهای نورا ازشرکت سهامی عباد
خیابان امیر کبیر خیابان ملت تلفن های ۳۰۴۱۸۱ و ۳۰۴۴۷۳ خریداری نمائید .

اتومبیل پژو ۶۵
تمیز گمرک نشده بدون واسطه به فروش میرسد تلفن ۶۵۵۹۳

مرسدس بنز سواری ۱۹۶۷
مدل ۲۳۰ متعلق بیک دیپلومات که عازم خارجه است بسیار تمیز فقط ۳۰۰۰ کیلو متر کار کرده است قیمت ۲۳۳۰۰ تومان و یا بهترین پیشنهاد تلفن قبل‌از ظهر ۴۹۳۹۱

اتومبیل واتوبوس
شرکت بی . اف . گودریچ یکدستگاه اتوبوس دوج مدل ۶۰ باپلاک سفید و یکدستگاه دوج ۴۴۰ مدل ۶۳ بارادیو بخاری و کولر و یکدستگاه پونتیاک پاریزین ۶۵ بارادیو ، بخاری ،کولر از طریق مزایده بفروش میرساند . اتومبیل های مذکور از تاریخ سوم الی پنجم مرداد در توقفگاه شرکت واقع در خیابان آیزنهاور جهت‌بازدید آماده خواهد بود .
پیشنهادات واصله در تاریخ دهم مرداد ماه بازو قرائت خواهد شد . شرکت در رد یا قبول یك یا کلیه پیشنهادات مختار میباشد .
۲-۱ آ-۱۸۳۶۸

اتومبیل رامبلر کلاسیک
مدل ۶۷ سفیدرنگ نه هزار کیلومتر کار کرده فوق‌العاده تمیز بعد از ظهر ها تلفن ۶۱۱۸۸۷
۳-۱ آ-۱۸۳۷۴

معاملات املاک ومستغلات

فروش
خریدو فروش زمین و خانه و پول شرطی درنارمك تلفن ۷۹۰۰۹۰
آ-۷۶۱۰

ونك - فرحزاد -میکانیر
باتوجه به‌طرحهای شهرداری اراضی فوق خریداری و به قطعات متناسب بقیمت دست اول میفروشیم تلفن ۶۱۳۴۵۱ برادران فوانلو آ-۱۳۹۰

در آریا شهر
یك‌ویلای مدرن بعلت مسافرت‌بفروش میرسد تلفن ۶۱۳۹۹۷
۳-۱ آ-۱۵۹۳

زمین مرغوب برای فروش در آب علی عصر ها ۷۹۱۳۹۲
۲-۱ آ-۱۳۳۳۵

شمال جاده کرج
زمین محصور ۴۳۳۰ متر بدون واسطه نقدا فروخته میشود بعداز ظهر ها تلفن ۷۸۱۷۲۹
۲-۱ آ-۱۳۱۹۳

یك باب خانه
بمساحت ۵۳۰ متر برجاده قدیم شمیران با مشخصات زیر بفروش میرسد ۸ اطاق ۳ سرویس‌دست‌شوئی حمام تلفن آب‌لوله کشی تهران برق شهرداری و برق فیروز یك دستگاه آپارتمان مجزا ۴ باب مغازه طالبین برای کسب اطلاع بیشتر همه روزه میتوانند باتلفن شماره ۷۲۹۳۱ تماس بگیرند .
۶-۱ آ-۱۵۹۵

عباس آباد خیابان
بازرگانان قطعه ۹۲۰ متری دونبش تلفن ۴۵۳۵۰
۳-۱ آ-۱۵۸۳

ساختمان ویلائی
باکلیه تاسیسات بمساحت ۱۴۰۰متر در داودیه بفروش میرسد . طالبین میتوانند باتلفن ۷۷۱۱۶۱ مکالمه فرمایند.
۲-۱ آ-۱۳۴۱۷

خیابان پهلوی زیر تخت طاوس منزل ویلائی ۲طبقه۸ اطاق یك‌لوازمات مساحت ۳۰۰ متر ۳۲۰ هزار تومان آژانس خسروی ۶۳۶۳۳۷
۳-۱ آ-۱۶۱۰

بانك عمران دو قطعه
زمین ملکی خود واقعات درجماران و دزاشیب شمیران اولی ۷۴۴٫۸۰ دومی ۲۰۰ متر مربع‌را نقد و اقساط بفروش میرساند طالبین باداره حقوقی‌مراجعه نمایند.
۳-۱ ۱۸۰۴۰-۱

اوکازیون حوالی میدان
قزل قلعه خیابان بوعلی خانه‌ای به مساحت تقریبی ۳۵۰ متر باساختمان تمیز بعلت احتیاج بفروش میرسد تلفن ۶۱۳۹۹۷
۳-۱ آ-۱۵۹۶

اوکازیون یکقطعه زمین
بقیمت ۲۷۰ هزار تومان ویلا ۸۵۰متر نزدیك کاخ جوانان دونبش خیابان شمیران قدیم باتلفن مشجر باستخر ۳۹۷۸۴ بنگاه کوشان
آ-۱۸۳۱۶

اوکازیون فروش فوری زمین نزدیك خیابان‌پهلوی
۵۲۰ متربالای‌سینمای امپایرمستقلاتی ۳۹۷۸۴ بنگاه کوشان
آ-۱۸۳۱۲

نزدیك میدان کاخ
خانه‌ای نسبتا مدرن بمساحت تقریبی ۳۰۰ متر باتلفن بعلت مسافرت به فروش میرسد ۶۱۳۹۹۷
آ-۱۶۱۴

ویلای مدرن شمال صاحبقرانیه
بمساحت ۱۰۰۰ متر با استخر و تاسیسات ساختمان یك طبقه لوکس شخصی ساز شامل ۵ اطاق کف ها پارکت باشوفاژ قیمت ۴۰۰ هزار تومان تلفن ۴۰۰۰۰ و ۶۰۰۰۰
۳-۱ آ-۱۶۱۸

ساختمان۲ طبقه درمحمودیه
مساحت حدود ۸۵۰ متر مشجر با استخر دو طبقه هر طبقه ۶ اطاق‌مجهز و مجزا متناسب برای دو فامیل قیمت حدود ۴۰۰ هزار تومان تلفن ۴۰۰۰۰ و ۶۰۰۰۰
۳-۱ آ-۱۶۱۹

فروشی
زمین جنوبی درسی متری آپادانای عباس آباد بمساحت ۴۳۰ متر بعرض ۱۲ متر تلفن ۴۰۷۳۳ مراجعه شود .
آ-۱۸۳۱۴

خریداری میشود

اراضی عباس‌آباد فوری
خریداریم دفتر اندیشه تلفن ۷۶۱۷۴۷
۳۰-۱ آ-۱۵۲۴

ویلا، خانه، زمین . مستقل باغ در شهر. شمیران. کرج
خریداریم ۳۹۷۸۴ بنگاه کوشان
۱۰-۱ آ-۱۷۷۶۴

منزل ویلائی شخصی ساز
تا۵۰۰ هزار تومان خریداریم تلفن ۶۲۵۴۸۷
۱۰-۱ آ-۱۵۱۳

زمینهای ونك ودره قشلاق
را نقدا خریداریم خیابان پهلوی بازرگانی جلالی ۶۳۶۴۱۱ - ۶۳۴۱۹۳

زمینهای عباس آباد
خریداریم خیابان پهلوی بازرگانی جلالی ۶۳۶۴۱۱ -۶۳۴۱۹۳
۳۶-۱ آ-۷۶۰۸

زمینهای خیابان وزراء
بازرگانان را فوری خریداریم بنگاه کورش خیابان بازرگانان ۶۳۳۹۹۶ - ۶۲۸۹۳۸
۳۶-۱ آ-۱۵۹۳

زمین نزدیك فزوین
خریداریم برجاده تهران به فزوین‌یا فزوین به همدان ۳۹۷۸۴
۱۰-۱ آ-۱۷۷۷۰

معاوضه با ملك تهران
۳۰۰ هکتار زمین زراعتی مکانیزه در حال بهره‌برداری نزدیك فزوین ۳۹۷۸۴ بنگاه کوشان
۵-۱ آ-۱۸۳۱۴

اراضی دره‌قشلاق داودیه
واطراف خریداریم عابدی ۷۷۰۴۷۷
۵-۱ ۲ آ-۱۵۹۹

خانه مستقلاتی ۲یا۳طبقه
خریداریم ۳۹۷۸۴ بنگاه کوشان
۵-۱ آ-۱۸۳۲۴

ویلای نوساز ۵ اطاقه
در چیذر بیش از ۶۰۰ متر آماده‌برای اجاره یافروش . بعد از ساعت ۴ بعداز ظهر به تلفن ۷۰۹۲۴

اجاره داده میشود

آژانس ۲۵ شهریور
شمال چهل متری ایرانشهر
۶دستگاه آپارتمان ۴و۵اطاقی باشوفاژ وتلفن یکجا یاجداگانه اجاره‌داده میشود تلفن ۶۲۵۴۸۷
۱۰-۱ آ-۱۴۸۹

یکدستگاه آپارتمان
دارای ۵ اطاق -هال‌وسرویس کامل‌با تلفن وشوفاژ و گاراژ اجاره داده میشود بتلفن ۷۷۳۶۲۴ مراجعه‌فرمائید
۲-۱ آ-۱۳۱۳۱

باغ بزرك مشجر
باسالنهای بزرك مناسب برای‌باشگاه و کارخانه و بیمارستان و موسسات فرهنگی واقع در زرین کلاپ برای اجاره تلفن ۷۷۳۳۰۵
۲-۱ آ-۱۳۵۳۷

اجاره می شود

برای‌اجاره‌منازلتان بخارجیان
در شهر و شمیرانات مبله و غیرمبله باتلفن های ۶۱۳۹۶۴ و ۴۹۷۱۳ تماس بگیرید .
۳۶-۱ آ-۱۴۱۵

اجاره میشود
ساختمانی مدرن مجهز بدستگاه تهویه و حرارت مرکزی با مساحت کلیه‌اطاق های مورد نیاز در حدود ۷۵۰ متر (بدون احتساب راهرو و راه پله و روشوئی وتوالت) در خیابان ساکت مرکزی شمال شهر بامحل پارك برای ۱۵ تا۲۰اتومبیل جهت یك شرکت تجارتی فورا مورد نیاز است . پیشنهادات براهنمای‌شماره ۱۸۶ روزنامه اطلاعات‌ارسال گردد . ۱-۲ آ-۱۷۶۶۰

برای اجاره منازلتان
بخارجیان و مشاوره در امور املاك خود با تلفن های ۴۰۰۰۰ و ۶۰۰۰۰ تماس بگیرید .
۳۶-۱ آ-۱۵۳۷

برای ساختمان شما

ایرانیت محصول وطن شماست
ایران تزئین سازمان تهیه و نصب ایرانیت ، اکوستیك ، پارکت ،موکت کرکره پرده خدمتگزار شما سه راه شاه ، ساختمان آزاد شماره ۴۰ تلفن ۶۸۳۵۹

ایران تزئین
نصب ایرانیت شمارا در تمام نقاط کشور بیش از ۵۰۰ مترمتری ۱۲ریال باضمانت ۵ سال بعهده میگیرد اجرت نصب وبهاء گیره‌های مصرفی پس از نصب ورضایت شما دریافت خواهد شد ۶۸۳۵۹ ۱۰-۱ آ-۱۵۳۰

لوله بازکنی فاضل آب
بادستگاه تراکم هوا
تلفن ۷۶۳۲۸۶

نقاشی جانفدا تلفن ۷۸۱۹۷۷
از صد تومان تاصد هزار تومان به اقساط ده ماهه

رفع گرفتگی برنوع لوله ساختمانی
بادستگاه تراکم هوا- تلفن ۷۸۷۲۷

معاملات تلفن

خریدوفروش تلفن ۲۷۷۷۰

بورس تلفن پلاسکو ۳۰۳۰۵۹
مرکز خرید و فروش هر نوع تلفن
۱۵-۱ آ-۱۵۸۲

خرید تلفن
فیش ۸۳۰۰۰ وتلفن حدود ۶۲۸٫۰۰۰ رابدون واسطه نقدا خریداریم تلفن ۸۸۱۱۳۰
۱- ۲ آ-۱۳۴۲۹

یك‌شماره تلفن ۹ برای فروش‌باتلفن ۶۴۵۷۵ تماس بگیرید .
آ-۱۶۱۵

تلفن ۹ خریداریم
۹۵۲۰۴۳ نمایندگی روزنامه اطلاعات در شهرآرا .

معاملات پول

پول شرطی موجود است به‌تلفن های ۳۶۸۸۵ و ۳۹۰۶۷ مراجعه فرمائید
۲۶-۱ آ-۱۴۳۰

پول شرطی تومانی دوشاهی ۷۶۲۶۵۹
۳۶-۱ آ-۱۴۹۲

پول تومانی‌دوشاهی ۶۲۸۰۹۰
آ-۱۵۰۰

پول‌تومانی دوشاهی ۷۳۵۴۱
پول تومانی دوشاهی تلفن ۷۳۵۴۱
۳۶-۱ آ-۱۵۹۸

قبوض اصلاحات ارضی

قبوض اصلاحات ارضی
بیواسطه خریدار پاکپور ۲۳۷۳۹ - ۶۳۷۶۹۷

واگذار میشود

یك‌مطب بابخش تزریقات و موقعیت خوب واقع دراواسط‌خیابان ناصرخسرو واگذار میشود به تلفن ۳۰۴۴۴۱ مراجعه شود .
۳-۱ آ-۱۷۶۶۴

یك آموزشگاه شبانه
درناحیه پرجمعیت‌تهران احتیاج‌بشریك فعال دارد و در صورت تمایل‌واگذار می‌شود نفع آن تضمین می‌شود .لطفا براهنمای شماره ۱۹۱ اطلاعات مراجعه فرمائید. آ-۱۳۴۱۹

بعلت مسافرت
سرقفلی یك سالن غذا خوری در خیابان لاله‌زار جنب کوچه برلن با جواز کسب برق ۶۰ آمپر سه فاز آب‌تهران و سایر لوازمات واگذارمی شود طالبین به‌شرکت کوششفر تلفن ۳۰۳۹۴۵ مراجعه فرمایند .
آ-۱۸۳۱۲

واگذار میشود
سالن آرایشی مجهز باتمام وسائل و ساختمان مناسب و کولر باجوز واگذار میشود طالبین به‌تلفن ۴۰۳۷۸۳ مراجعه فرمایند .
۳-۱ آ-۱۶۱۳

راهنمای پزشکی اطلاعات

عکسبرداری طبی جنوب
دکتر سیدیوسف نیری
خیابان دی اول ادیب ۵۴۸۵۰

دکتر عطاءاله خواجوی
جراح و متخصص بیماریهای چشم‌عضو کالج بین‌المللی جراحان‌خیابان جامی چهار راه استخر تلفن ۴۵۹۶۱

بیماریهای آمیزشی مجاری ادرار
میدان بهارستان خیابان‌صفی‌علیشاه
دکتر یحیی صدری

دکتر فرنوش ۴۸۵۵۵
داخلی ، پوست ، مقاربتی گواهینامه از پاریس امیریه . اول منیریه

دکتر محمد رضا مسدد
دارای گواهینامه از بروك مدیکال امریکا درمان قطعی بیماریهای‌آمیزشی مجاری ،ادرار ، زنان ، دروازه‌دولت روبروی کمپانی فیات تلفن ۳۴۳۸۹

دکتر داوران تلفن ۳۰۲۵۴۸
بیماریهای آمیزشی و مجاری ادرار چهار راه دروازه دولت صبح و عصر

معالجه امراض مقاربتی وآمیزشی خیابان شاهپور نرسیده به سه راه بوذرجمهری دکتر جلال بهی‌زاد

دکتر دانشگر
امراض مقاربتی و مجاری ادرار خیابان سپه مقابل پستخانه تلفن ۳۰۲۴۱۶

دکتر پولوسا ۴۶۵۸۹
بیماریهای آمیزشی و مجاری ادرار خیابان فردوسی شمالی کوچه صادق

بیماریهای معده -کبد-روده
بواسیر بدون عمل جراحی دکتررفیعی متخصص از دانشگاه پاریس خیابان جامی اول کوچه پاریس تلفن ۴۸۱۸۹

درمان زخم معده روده باطریقه جدید
دکتر هاشم دستگار میدان فوزیه اول شهناز پذیرائی ۴تا۹ بعدازظهر تلفن ۷۴۸۱۶

دکتر رحمت‌اله سمیعی
متخصص و دیپلمه ناسیونال بیماری های پوست وآمیزشی از دانشگاه پاریس پذیرائی‌صبح‌وعصر باوقت‌قبلی تلفن ۷۶۱۴۱۴ خیابان تخت جمشید جنب چهار راه بهار .

بیماریهای آمیزشی مجاری‌ادرار
دکتر احتیاطی دیپلمه امریکا سپه چهار راه پهلوی تلفن ۶۸۴۸۷

دکتر عباس جناب زاده
دارای گواهی نامه از دانشگاه طب فرانسه امراض مقاربتی ومجاری ادرار خیابان منوچهری مقابل کوچه ژاندارك صبح و عصر فقرا مجانی تلفن ۳۴۰۵۳

دکتر عباس نیك نژاد
متخصص از دانشگاه پاریس بیماری گوارشی درمان بواسیر بدون عمل فیستول فیسور بامتد موثر . خیابان گرگان جنوبی پذیرائی عصر ها

معالجه‌فلج باروش‌هميوپاتيك
منحصر بفرد در ایران دکتر بهره‌مند سعدی کوچه شمالی بیمه تلفن ۳۰۱۱۷ و ۸۶۳۳۸

ترك ترياك دكتر رحمانی
متخصص امراض اعصاب و روح از دانشگاه لندن خیابان پهلوی بالاتر از چهارراه امیراکرم تلفن ۴۵۱۱۴

بیماریهای داخلی ترك ترياك هروئين والكل
باآخرین روش علمی سربائی - بستری - مطب دکتر حمید احمدی میدان بهارستان اول صفی علیشاه پذیرائی ۵تا ۸ بعدازظهر تلفن ۳۳۵۱۷

شرکت ساختمانی سهندشت
انواع بولدوزر . گریدر .لودر. غلطك . کمپرسور - تانکر آب برای هرگونه تسطیح اراضی مقاطعه‌کاری و راه‌سازی . شاهرضا مقابل خیابان ویلا تلفن ۶۴۳۳۲، ۶۶۴۸۳، ۶۴۳۲۰
۱- ۲ آ-۱۷۹۰

نیازمندیهای روزنامه اطلاعات
تلفن: ۳۱۵۳۳

برنامه سینماها

• **شبهای سفید** - مارچلوماسترویانی - ماریاشل
سینه‌موند (۴۸۳۲۱) ۱۱- ۳-۵-۷-۹

• **رام‌کردن زن‌سرکش**- سینماسکوپ-رنگی-
دیاموند (۶۲۸۴۰۰) ۱۱- ۲٫۴۵- ۵- ۷٫۱۵ -۹٫۴۵

• **آل‌کاپون در دام چیچووفرانکو** - سینماسکوپ -رنگی
آتلانتیك (۶۲۷۱۷۱) ریولی (۷۵۷۷۷۷) ۱۱٫۱۵ -۱۱٫۳۰ - ۳٫۳۰ - ۵٫۳۰ - ۷٫۳۰ - ۹٫۳۰ تراس آتلانتیك ۸ - ۱۰ کاپری (۴۸۴۰۱) ۱۱-۳- ۵ - ۷ - ۹ حافظ (۳۴۰۷۴) ۱۰٫۳۰- ۲٫۳۰ - ۴٫۳۰ - ۶٫۳۰- ۸٫۳۰

• **چوپان**- سینماسکوپ - رنگی- گلن‌فورد- شرلی‌مك‌لین
پارامونت (۴۸۳۲۱) ۱۱٫۱۵ - ۳٫۳۰ - ۵٫۳۰ - ۷٫۳۰ - ۹٫۳۰ آسیا (۴۲۹۰۹) ۱۱- ۳- ۵- ۷- ۹ رویال (۴۹۷۸۵) ۱۱- ۳٫۱۵- ۵٫۱۵- ۷٫۱۵- ۹٫۱۵

• **هرکول وسه مسخره** - برادران استوج- ویگی تریت
ایفل (۴۵۳۷۷) ۱۰- ۱۲- ۲- ۴- ۶- ۸- ۱۰ گلدیس (۶۲۸۷۱۳) ۱۱- ۳- ۵- ۷- ۹

• **مامور ۰۰۰۸** - همایون- شهین
پلازا (۴۴۲۵۵) ۱۱ - ۲٫۳۰ - ۴٫۳۰ - ۶٫۳۰ - ۸٫۳۰ میامی (۷۴۳۲۹) ۱۱ - ۱ - ۳ - ۵ - ۷ - ۹ رکس (۳۵۲۹۳) همای (۶۹۶۶۴) ۱۰٫۳۰- ۲٫۳۰- ۴٫۳۰- ۶٫۳۰- ۸٫۳۰ تیسفون (۹۳۸۸۲) شرق (۵۴۰۲۴) پانوراما (۷۹۳۵۷۰) ۱۰- ۱۲- ۲- ۴- ۶- ۸ میلوانا (۳۳۷۷۷) ۱۱- ۱- ۳- ۵ تابستانی ۷٫۳۰- ۹٫۳۰

• **ژاندارم‌سن‌تروپه** - سینماسکوپ- رنگی-لوئی‌دوفونس
گلدن‌سیتی (۶۱۳۲۶۹) ۱۱- ۳٫۳۰- ۵٫۳۰- ۷٫۳۰- ۹٫۳۰ دیانا ۱۰- ۱۲- ۲- ۴- ۶- ۸- ۱۰ مهتاب (۴۷۷۷۷) کریستال (۳۷۶۷۵) ۱۰٫۳۰- ۳- ۵- ۷- ۹ اکسار (۹۵۰۸۹۸) ۱۰- ۲٫۳۰- ۴٫۳۰ - ۶٫۳۰ - ۸٫۳۰

• **پسرهند** - سینماسکوپ - رنگی- کوم‌کوم- کمال‌جیت
اونیورسال (۶۶۹۵۳) تهران (۳۸۱۶۵) ۱۱- ۱٫۳۰- ۴- ۶٫۳۰- ۹٫۱۵ تراس ۷٫۳۰- ۱۰ ایران (۳۶۳۵۴) کیهان (۹۲۳۶۰) ۱۰٫۱۵- ۱۲٫۴۵- ۳٫۱۵- ۵٫۴۵- ۸٫۱۵ پاسیفیك (۷۳۳۱۱) ۱۱٫۳۰- ۲- ۴٫۴۵- ۷٫۱۵- ۹٫۴۵ الوند (۵۵۰۳۸) ۹- ۱۱٫۳۰- ۲- ۴٫۳۰- ۷- ۹٫۳۰ نپتون (۷۶۰۱۳۶) پاسارگاد (۷۹۲۷۸۲) ۱۰٫۴۵- ۱٫۱۵- ۳٫۴۵- ۶٫۱۵- ۸٫۴۵ مونت‌گادلو (۷۹۷۴۱) ژاله (۳۰۴۱۲۰) ۱۰- ۱۲٫۳۰- ۳- ۵٫۳۰- ۸٫۴۵

• **دستها وطپانچه‌ها** - آنتونی استیفن- کارل براون
امپایر (۶۲۳۹۴۲) ۱۱- ۳٫۳۰- ۵٫۳۰- ۷٫۳۰- ۹٫۳۰ سعدی (۳۶۴۶۸) سهیلا (۳۶۴۲۴) ۱۰٫۳۰- ۲٫۳۰- ۴٫۳۰- ۶٫۳۰- ۸٫۳۰ تاج (۳۰۶۴) ۱۰٫۱۵- ۲- ۴- ۶- ۸- ۱۰

• **دنیای دلباختگان** - سینماسکوپ- رنگی-دوبله‌بفارسی
سانترال (۴۸۶۸۶) ۱۱- ۳- ۵- ۷- ۹ تراس‌امپایر ۷٫۳۰- ۹٫۴۵

• **یانکی**- رنگی- فیلیپ لروا - ادولفوچلی- میرلامارتین
رادیوسیتی (۴۳۳۲۰) ۱۱٫۱۵- ۳٫۳۰- ۵٫۳۰- ۷٫۳۰- ۹٫۳۰ ادئون (۳۸۱۱۸) آستارا (۸۴۰۲۲) ۱۰٫۳۰- ۲٫۳۰- ۴٫۳۰- ۶٫۳۰- ۸٫۳۰ نیاگارا (۶۵۳۰۷) ۱۰٫۴۵- ۳- ۵- ۷- ۹ تراس ۷٫۳۰- ۹٫۳۰ رویال (۴۹۷۸۵) ۱۱- ۱٫۱۵- ۳٫۱۵- ۵٫۱۵- ۷٫۱۵- ۹٫۱۵ درایوین (۷۸۱۷۹۵) ۸٫۱۵- ۱۰٫۱۵

• **تایان** - رنگی - مونتگمری وود
تراس کریستال ۷٫۳۰- ۹٫۳۰ برلیان (۳۳۵۳۵) ۱۰- ۱۲- ۲- ۴- ۶- ۸ زهره (۳۰۴۸۰۸) ۱۰٫۳۰- ۱۲٫۳۰- ۲٫۳۰- ۴٫۳۰- ۶٫۳۰- ۸٫۳۰

• **بیگانه ازجان‌گذشته**- سینماسکوپ - رنگی-
پارامونت (۴۸۳۲۱) ۱۱٫۳۰- ۳٫۳۰- ۵٫۳۰- ۷٫۳۰- ۹٫۳۰ آسیا (۴۲۹۰۹) کاپری (۴۸۴۰۱) ۱۱- ۳- ۵- ۷- ۹ ب.ب (۶۹۶۴۱) ۱۰٫۱۵- ۲- ۴- ۶- ۸- ۱۰ متروپل (۳۹۴۱۰) ۱۰٫۳۰- ۲٫۳۰- ۴٫۳۰- ۶٫۳۰- ۸٫۳۰

• **مادام ایکس**- لاناترنر
بولوار (۶۰۲۹۲) ۱۱- ۳- ۵- ۷٫۱۵- ۹٫۳۰

• **جائیکه عشق‌نیست**- رنگی- سینماسکوپ-
تراس دیانا ۷٫۳۰- ۹٫۳۰

• **زیبای مغان**- رنگی- بزبان ترکی
فری (۹۵۳۳۳۶) ۱- ۳- ۵- ۷- ۹

• **مه رویان نیمه شب** - سینماسکوپ - رنگی
آریا (۳۹۸۸۴) ۹٫۳۰ - ۱۱٫۳۰ - ۱٫۳۰ - ۳٫۳۰ - ۵٫۳۰ تراس ۷٫۳۰ - ۹٫۳۰

• **شورش درکشتی بونتی**- سینماسکوپ - رنگی-
ماژستیك (۶۸۴۶۱) ۱۱-۲-۴٫۳۰- ۷ -۹٫۳۰

• **ژیگو**- رنگی- جکی گلیسون
تخت جمشید (۴۳۵۵۰) ۱۱-۳-۵-۷-۹

• **سوغات فرنك** - مصدق - اسدزاده - آراسته
نادر (۳۹۰۹۵) ۹- ۱۱٫۱۵- ۱٫۳۰- ۳٫۴۵- ۶- ۸٫۳۰ مراد (۷۳۳۸۲) ۹- ۱۱٫۱۵- ۱٫۳۰- ۳٫۴۵- ۶- ۸٫۳۰ جی (۹۱۲۰۷) ۹- ۱۱٫۱۵- ۱٫۳۰- ۳٫۴۵- ۶- ۸٫۳۰ فلور (۲۸۰۹۶) ۹- ۱۱٫۱۵- ۱٫۳۰- ۳٫۴۵- ۶- ۸٫۳۰ رامسر (۵۲۰۶۰) ۹٫۴۵- ۱۲- ۲٫۱۵- ۴٫۳۰- ۶٫۴۵- ۹ جهان (۶۰۳۵۰) ۹٫۴۵- ۱۲- ۲٫۱۵- ۴٫۳۰- ۶٫۴۵- ۹ دنیا (۳۳۸۱۲) ۱۰٫۳۰- ۱۲٫۴۵- ۳- ۵٫۱۵- ۷٫۳۰- ۹٫۴۵ ناتالی (۹۵۴۵۳۴) ۱۰٫۳۰- ۱۲٫۴۵- ۳- ۵٫۱۵- ۷٫۳۰- ۹٫۴۵ ماندانا (۷۹۹۸۲) ۱۰- ۱۲٫۱۵- ۲٫۳۰- ۴٫۴۵- ۷- ۹٫۱۵ کارون (۹۵۱۰۶۵) ۱۰- ۱۲٫۱۵- ۲٫۳۰- ۴٫۴۵- ۷- ۹٫۱۵

• **۵ دلار برای رینگو**- سینماسکوپ - رنگی
فردوسی (۳۵۷۸۴) ۹- ۱۱- ۱- ۳- ۵- ۷- ۹

• **همبستگیهای بشری**- لارنس هاردی- کیم‌نوواك
کسری (۷۵۶۹۳۹) ۱۱- ۳ - ۵ - ۷ - ۹٫۱۵

• **رسوا** - روسانا پودستا
پارك (۳۹۶۳۷) ۱۰٫۳۰- ۲٫۳۰ - ۴٫۳۰- ۶٫۳۰- ۸٫۳۰

آه - راج کاپور - نرگس
مشعل (۳۳۸۲۶) ۱۰٫۳۰ - ۲٫۳۰ - ۴٫۳۰ - ۶٫۳۰ - ۸٫۳۰

• **دختری سنگسار میشود** - بار باراوالین
پردیس ۱۰٫۳۰- ۱۲٫۳۰- ۲٫۳۰- ۴٫۳۰- ۶٫۳۰- ۸٫۳۰

• **بیگانه‌ای درساکرامنتو** - سینماسکوپ - رنگی
داریوش (۲۶۲۶۵) ۹ - ۱۱ - ۱ - ۳ - ۵ - ۷ - ۹

داروخانه‌ها

داروخانه شبانه روزی تخت جمشید
در تمام ساعات شبانه روز درخدمت شما است تلفن ۹۶۸۱۰۱ ۶۷۸۳۳

داروخانه شبانه روزی تخت‌طاوس
در تمام ۲۴ ساعت در خدمت شما خیابان تخت‌طاوس نبش‌سنائی ۶۲۷۲۴۰

اطلاعات ۱۳۰۴
صاحب امتیاز و مدیر مسئول
عباس مسعودی
خیابان خیام ایران چاپ
چاپخانه اطلاعات تلفن ۳۰۳۹۶۵
تلفنخانه ۳۰۰۱۱ تا ۳۰۰۱۹

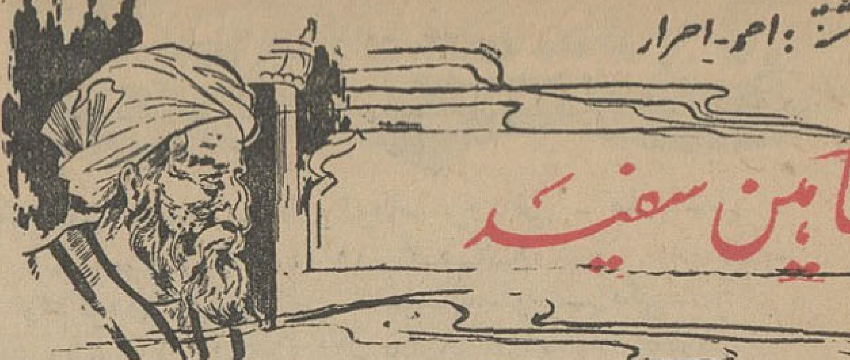

نوشته: احمد احرار

شاهین سفید

-۹۳-

حسن مایل بود هنگام ورود باصفهان در خانه «بونجم» اقامت کند . امابراین میل درونی خویش غلبه میکرد و میاندیشید که تجدید ملاقات بادختری‌که یکزمان درخانه «بونجم» دیده بود ممکن است حواس اورا ازکارهای مهمتری‌که داشت‌باز دارد . ازینرو بخانه«رئیس ابوالفضل» میرفت و با دوستانی‌که در اصفهان داشت از جمله«بونجم» در همان خانه ملاقات وگفتگو میکرد .

منزل رئیس ابوالفضل برای او پناهگاهی مطمئن بود . زیرااین مردکه‌از محترمین‌اهالی«لنبان» بودو حسن شخصا او را به‌آئین باطنی دعوت کرده بود ، در معرض سوءظن قرار نداشت و بعلاوه حسن نسبت به‌ثبات‌قدم‌اودر دوستی نیز اعتقادش بمذهب باطنی طمئن بود .

رئیس ابوالفضل در پذیرائی از حسن‌و مراقبت وی‌بدرجه‌وسواس اهتمام میکرد وچون‌زندگی اواز عوایدزراعتش در دهکده « لنبان » میگذشت ودراصفهان مشغله‌ای نداشت مصاحب‌وفرمانبر خوبی‌برای مرشد خویش بشمار میرفت .

نزدیك بده سال ازبازگشت‌حسن بایران میگذشت . نهضت‌باطنی ایران بسرعت رنك میگرفت . حسن که اینك رهبری بلامنازع باطنیان ایران راداشت هرنوع رابطه‌ای رابا خلفای فاطمی مصر بریده وبه‌جنبش باطنی ایران جنبه ملی بخشیده بود . مبارزه اواز دوجزء ملی ومذهبی ترکیب‌میشد واین شیوه در جلب مردمی که سالها بودزیر نفوذاقوام بیگانه درسختی و عسرت زندگی میکردند تاثیر حیرت‌آور داشت به طوری‌که کثرت گروندگان به‌آئین باطنی دستگاه حکومت سلجوقی را سخت متعجب ونگران ساخته بود

دراینحال حسن چون شبحی که هرروز در گوشه‌ای دیده میشد نهضت‌وسیع باطنیه را از طریق داعیان و نمایندگانی که شخصا برگزیده و درگوشه وکنار مملکت‌گمارده بود رهبری واداره میکرد . شبکه ارتباطی باطنیان چنان مجهز و قدرتمند شده بود که حسن درهر نقطه‌ای بود ، از حوادث‌و رویداد هادر سراسر مملکت آگاه میشد و برای پیروان خود دستور میفرستاد .

هدتی بودکه حسن در حوالی مازندران وقزوین‌و بخصوص ایالت دیلمان پرسه میزد و فعالانه پایه های نهضت باطنی را درآن حدود محکم میساخت . هیچکس از هدف واقعی حسن وآنچه درین منطقه‌توجه اورا جلب کرده بود بدرستی چیزی نمیدانست . باوصف این قرائن حکایت داشت که‌حسن باعلاقه بیشتری باین نقطه از سرزمین ایران توجه دارد . نکته حتی از نظر نظام‌الملك نیز پنهان نمانده بود و او را دراشتباه خود راسختر میساخت که حسن مترصد ورود بولایت ری و استقرار پایگاهی درآن منطقه است . ازینرو ، وزیر اعظم داماد خود ابومسلم رازی حکمران ولایت ری رابا دستورات و تعلیمات تازه‌ای مامور دستگیری حسن ساخته بود و باشاره وزیر ، حاکم ری شخصا در عملیات تعقیب ودام گستری برای بدام کشیدن حریف شرکت داشت .

مقارن همین احوال‌بودکه هیجده‌تن ازباطنیان ساوه را مامورین حکومت ، کت‌بسته وارد اصفهان کردند وبزندان انداختند . این عده متهم بودند که درنماز عیدفطر ، جدا از صف‌نماز علمای سنی وسنی مذهبان ، بشیوه ملاحده باطنیه نماز گزارده‌اند . مردان باطنی درجریان بازجوئی مطابق دستوری که داشتند « تقیه » وکیش خودرا انکار میکردند و همین موجب میشدکه حکومت نتواند مجازاتی برای ایشان قائل شود .

کارنامهٔ صنعت ایران

حوت ۹۹- آبان ۴۶

مرحوم شکوه‌الملك ، عریضهٔ طراحان این پروژه مفید را به پیشگاه اعلیحضرت رضاشاه‌کبیر رسانید و همانروز هیئت دولت وقت ، تصویبنامهٔ بنیاد یکی از پر شکوه‌ترین تاسیسات صنعتی کشور را صادر کرد

مردی که‌گردانندگان واحد های‌ریسندگی و بافندگی ، اوراموفق‌ترین صاحب صنایع نساجی کشور میدانند .

سرمایهٔ‌دومیلیون‌ودویست وپنجاه‌هزارریال اولیه‌این تأسیسات،اکنون بمبلغ۴۸۶میلیون‌ریال بالغ‌شده‌است

وقتی برای تنظیم مطالب مبحث کارنامهٔ صنعت ایران ، بدنبال‌تهیهٔ مدارك لازمه ، سروکارم به شهر اصفهان افتاد ، ضمن گفتگو با گردانندگان واحدهای ریسندگی‌و بافندگی آن شهر صنعتی ، غالبا نام آشنائی بگوشم میخورد که‌او رابعنوان موفق‌ترین صاحبان‌صنایع نساجی کشور معرفی میکردند.

این نام آشنا «تفضلی» بود و عجب‌تر اینکه آن واحد صنعتی که آقای حاج‌حسن تفضلی اداره امور آنرا بعهده دارد ، در شهر کاشان واقع شده ولی آوازهٔ توفیق و شهرتش حتی بحوزهٔ صنعتی‌اصفهان هم سرایت کرده است .

همانطور که یادآور شدم ،من سالهاست بانام تفضلی آشنا هستم ونه‌تنها من، که‌بسیاری‌ازخوانندگان ارجمند اطلاعـــات نیز شناسای این شخصیت بزرك اقتصادی‌کشور می‌باشند ، زیرا سناتور مسعودی بحد کفایت وی را در طی چند مقالهٔ اساسی این روزنامه معرفی کرده و بدرایت و کاردانی ستوده است .

***

در سال ۱۳۱۲ که اعلیحضرت رضاشاه کبیر ، از شهر کاشان بازدید بعمل آوردند ، در صف مستقبلین ، بازرگانان آن شهر صنعتی را مورد مرحمت و توجه قرار دادندوخطاب بایشان‌فرمودند:

- چون اوضاع اقتصادی مملکت در راه پیشرفت وترقی است ، بازرگانان کاشان نیز باید اهمیت موقع را درك کرده ،برای‌همگامی باپیشرفت های اقتصادی کشوربه بهبود وضع صنعت و اقتصاد شهر خویش بکوشند .

در اجرای اوامر آن شاهنشاه بزرك بود که هفت تن از بازرگانان آن شهر دامن همت برمیان‌بستند وسرمایهٔ لازمه را جهت تاسیس یك واحد ریسندگی درديار خویش فراهم ساختند .

پس از ترتیب مقدمات کار ،از طرف این جمع، مبادرت بدرخواست تاسیس کارخانه شد ، ولی‌مصادر امور ، چند ماهی طرح تشکیل‌این سازمان تولید صنعت راموردمطالعه قراردادند . بنحوی که طول زمان وتاخیر در کار ، طراحان آن‌پروژه مفید صنعتی را نگران ساخت ، بناچار مراتب را طی عریضه‌ای بوسیلهٔ مرحوم شکوه‌الملك که‌در آن هنگام رئیس دفتر مخصوص شاهنشاهی‌بود، به‌پیشگاه‌اعلیحضرت رضاشاه کبیر معروض داشتند و نتیجه آن شد که در همان روز تصویب‌نامه هیئت دولت مبنی بر اجازه تاسیس شرکت ریسندگی کاشان صادر گردید! ...

کارخانهٔ شرکت سهامی‌ریسندگی کاشان در سال ۱۳۱۳پایه‌گذاری وثبت نام شد واز آغاز سال۱۳۱۵ محصولات این کارخانه که عبارت بود از انواع نخهای مرسریزه‌شده ورنك شده به‌بازار عرضه‌گردید.

سرمایهٔ اولیهٔ شرکت دومیلیون ودویست‌وپنجاه هزارریال بود واین سرمایه اینك بمبلغ ۴۸۶ میلیون ریال بالغ گردیده است ، زیــرا صاحبان سهام و هیئت مدیرهٔ آن دائما اهتمام خویش را بربسط‌این تاسیسات نهاده و درآمد هـــای حاصله از کارخانه را بانضمام سرمایه‌های خصوصی خویش در این راه بکار افکنده‌اند .

از سال ۱۳۲۷ تاسیسات قدیمی کارخانه باازدیاد ماشین‌آلات‌جدید ریسندگی و بافندگی و چیت‌سازی بچند برابر توسعه یافت وهمینکه دستگاههای جدید کارخانه درسال ۱۳۲۹ بکار افتاد ، مجددا ازطرف گردانندگان این واحد عظیم ،در سال ۱۳۳۳ با فروش سهام ، کارخانهٔ جدیدی‌بمنظور تهیهٔ منسوجات بهتر و مرغوب‌تر ایجاد گردیدو همچنین بار دیگر در سال ۱۳۳۸ پروژهٔ جدیدی برای توسعه کارخانجات با حجم دوبرابر بموقع اجرا گذاشته شد وهم‌اکنون‌برای رفورم وتکمیل قسمت های قدیمی کارخانه برطبق مقتضیات کنونی اقداماتی در نظر گرفته شده‌است.

محدودهٔ تاسیسات‌شرکت‌ریسندگی کاشان ، در حدود پانصد هزارمتر مربع است که ۸۲۰۰۰ متر آن، ابنیهٔ مورد احتیاج کارخانه را تشکیل میدهد .

آقای حسن تفضلی کـه از موفق ترین صاحبان صنایع نساجی کشور است .

در تاسیسات شرکت سهامی ریسندگی کاشان هم‌اکنون‌انواع ماشین‌آلات ریسندگی ،بافندگی رنگرزی ، چاپ و تکمیل پارچه، ماشین‌های کمکی ، و ماشین‌آلات سفیدکنی مشغول بکار است،تعداد دوکهای ریسندگی به ۳۶۵۰۰ و ماشینهای بافندگی به ۱۰۴۰ بالغ می‌باشد .

شاهنشاه آریامهرازغرفه شرکت سهامی ریسندگی‌کاشان ، درنمایشگاه کالای‌صنعتی بازدید میفرمایند

برای بکارانداختن کارخانه دو دستگاه توربین بخار بقدرت۶۴۰۰ کیلووات و ده دستگاه دیزل به قدرت پنج‌هزار اسب نصب شده‌و احتیاجات عمومی روشنائی و برق شهر کاشان را نیز از سال۱۳۲۷ همین دستگاهها تامین میکنند .

ظرفیت تولیدی کارخانه حدود یکصد هزار متر در روز است و محصول آن انواع پارچه‌های‌پنبه‌ای چاپ شده و ساده ، فرآورده های الیاف مصنوعی و پارچه‌های بافته شده از ابریشم مصنوعی می‌باشد وتاکنون منسوجات تهیه‌شده به‌نود نوع بالغ گردیده است .

در تاسیسات شرکت سهامی ریسندگی کاشان حدود ۲۸۰۰تن کارگر بکار اشتغال دارند که‌از همهٔ مزایای کارگری بهره‌مند هستند .

ریاست هیئت مدیره و مدیریت عامل شرکت سهامی ریسندگی کاشان از بدوتاسیس تاکنون به عهده آقای حاج حسن تفضلی‌است که از اقتصادیون خوشنام ومعروف کشور و یکی از هفت‌تن‌موسسین اولیهٔ کارخانه هستند و بسط و توسعهٔ این واحد صنعتی که‌وجود آن متضمن خیر و برکت برای مردم کاشان و اعتلای‌شئون‌صنعتی مملکت است ، مرهون تدابیر عالمانهٔ اوست .

گوشه‌ای ازسالن بافندگی‌کارخانه شرکت سهامی ریسندگی‌کاشان

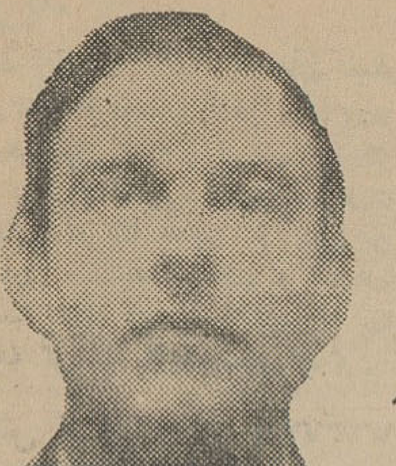

بلیک

جاسوس دوجانبه

-۶-

یک‌حادثه‌مهم‌جاسوسی!

یکروز بلیك دیگر در دفتر کارش دیده نشد . او لباس مبدل پوشیده و بصورت افراد بی‌خانمان درآمده و بااین وضع بسوی مقصدی در حرکت بود . این مقصد مرز منطقه اشغالی شوروی در آلمان بود . بلیك سرانجام به بندر « لوبك »رسید . این بندر در چند کیلومتری منطقه شوروی قرار داشت . اواز اینجا بخوبی میتوانست مراقب جاسوسان شوروی باشد . پس‌از هربازدیدی که ازاین نقطه بعمل میاورد گزارش بالابلندی تهیه میکرد . اما مقامات بالا دست‌او اغلب حتی بدون آنکه باین گزارش ها نگاهی بیاندازند آنرابایگانی می گردند . وقتی بلیك با اتومبیل مسافرت میکرد راننده را مجبورمیساخت مرتبا پلاك شماره اتومبیل را عوض کندوبرای اینکارهمیشه یك‌مشت پلاك شماره اتومبیل همراه داشت کم‌کم هاله‌ای از اسرار دور بلیك راگرفته بودو اوبیش از بیش‌ازدوستان و همقطارانش دورمیشد .

دراینحال موفقیت اونیز چندان زیاد نبود . یك مورد که از نظر بلیك خیلی مهم آمده بود ورود دو مامور شوروی به منطقه‌اشغالی انگلیسی ها درآلمان بود .

این دو مامور عبارت بودند از «سروف » و « شولگین » آنها در بهار سال ۱۹۴۶ همراه یکی از هیات های‌فنی‌شوروی وارد منطقه انگلیسی آلمان شدند ودر مقر فرماندهی انگلیسی ها شروع‌به تحقیق وسئوال از کارمندان آلمانی نمودند . جورج بلیك فهمید که مامورین شوروی بچه‌کاری مشغول هستند و طی گزارش بالا بلندی بیشتر مشکلات جهانی راناشی از فعالیت این دوجاسوس شوروی دانست !

در آن موقع دونفر مامور شوروی منطقه انگلیس را ترك کرده و به منطقه تحت‌اشغال امریکا رفته‌بودند وبهمین نوع تحقیقات مشغول بودند . جورج‌بلیك اصرار داشت‌که بطور رمز بمرکز ستاد امریکا در آلمان گزارش داده شودو امریکائیها در جریان فاجعه‌ای که در انتظارشان است گذارده شوند .

نتیجه این شد که مامورین شوروی در منطقه امریکائیها بازداشت شدند امابس ازآنکه معلوم شد فعالیتشان حائز هیچگونه اهمیتی نبوده آزاد شدند وبه شورویها تحویل گردیدند . زیرا سروف و شولگین ارزش یك مجادله بزرك بامسکو رانداشتند .اما جورج‌بلیك معتقدبود که بینی دوجاسوس خطرناك روسی‌را بخاك مالیده‌است .

دراین موقع یك تلفنچی آلمانی بنام «فرالین ادیت‌سیفلد» که در خدمت مقامات انگلیسی درآلمان بود دفترچه تلفن مقامات‌انگلیسی رابیك آلمانی دیگر بنام «روبرت موج»داد و اونیز آن را به ۴۰۰ مارك بیك جاسوس شوروی بنام « کارلهینز تجکی » فروخت .

«ناتمام»

اطلاعات بانوان

سازمان ورزشی انجمن
درخدمت شما
زیرنظر مربیان برجسته وکار آزموده
پینك پونك
از۸ صبح تا ۷ بعدازظهر
دوچرخه سواری
از۸ صبح تا ۷ بعدازظهر
والیبال
از۴ تا ۷ بعدازظهر
شنا، بسکتبال و تنیس
باشرایط سهل وعملی
برای‌استفاده ازاین امکانات ورزشی همه روزصبح وبعدازظهر میتوانید بدبیرخانه‌انجمن دوشیزگان وبانوان (خیابان بهارشمالی- نبش نامجو- شماره ۲۵۴- تلفن‌های ۷۵۶۸۳۱ - ۷۰۹۹۳- ۷۴۸۹۴۸ مراجعه فرمائید .

پنجمین کنگرهٔ انجمن متخصصین بیماریهای زنان ومامائی ایران
همراه بااولین
کنگره بین‌المللی تکنولوژی‌در
ایران ۲۵- ۲۶- ۱۷ شهریور
۱۳۴۶
هتل هیلتون - تهران
ازپزشکان محترمی که مایل بشرکت‌دراین‌کنگره جهانی هستند، خواهشمند است لطفا با تلفن ۴۹۳۸۳ تماس‌بگیرند ویابدبیرخانه‌پنجمین‌کنگره خیابان پهلوی کوچه بیدی شماره ۱۷ مراجعه وثبت‌نام نمایند.

تهیه واجرای طرحهای آبیاری
پارکهای عمومی‌وخصوصی‌ومحوطه‌منازل
درکلیه نقاط کشور بطریقه کاملا جدیدوبااستفاده‌از
آبپاشهای‌مخصوص گل‌وچمن
بارش آب
تهران: خیابان آیزنهاور - نبش خیابان‌کسری‌شماره ۵۱
تلفن ۴۳۷۱۷- ۶۹۷۸۶- ۶۹۶۳۱

من باکولر فیلکو
از گرما در امانم

نماینده انحصاری درایران.
شرکت سهامی کارخانجات تولیدی فیلور
تهران - خیابان شاهرضا شماره ۲۰۰ - تلفن ۲-۴۹۲۶۱

شرکت سهامی پامیر
لزوما باطلاع مشتریان محترم میرساند
از تاریخ ۷ مرداد ماه ۱۳۴۶ دفترشرکت سهامی‌پامیر بساختمان جدید بنشانی زیر :
خیابان سپند شماره ۴۶ بین خیابان ویلاوفیشرآباد انتقال خواهد یافت .
تلفن : ۶۷۵۰۱ ۶۷۵۰۳
ضمنا فروشگاه لوازم یدکی شرکت سهامی پامیر کماکان در محل سابق خیابان ایرانشهر شماره ۳۶ تلفن ۸۱۰۱ ۴-و ۴۹۹۴۳ و فروشگاه خشکه و فولادو جرثقیل درخیابان سیروس ایستگاه داروخانـــه جنب کارخانه اتحادیه شماره ۴۹۷ و ۴۹۹و ۵۰۱ تلفن۵۱۳۸۶ خواهد بود .

گزارشهای خبرنگاران ما از شهرستانها

بدستور علیاحضرت شهبانوفرح پهلوی
ساختمان زایشگاهی در سرخس آغاز شد

بامر شهبانو فرح پهلوی ، عملیات ساختمانی یکباب زایشگاه مجهز درسرخس آغاز گردیده است .
خبرنگارمادر سرخس گزارش داد : هرروز که میگذرد اقدامات ساختمانی این زایشگاه که ایجاد آن سالهای متمادی مورد تقاضای اهالی بود پیشرفت قابل توجهی میکند .

دریکی ازقلل اطراف اصفهان
آثاری ازدوره اشکانیان بدست آمد

درروستای «اشکاوند» ، آثاری از ۷۱ مسجد کهن باقیمانده است

دریکی از قلل «چهل حوض» واقع در مشرق اصفهان آثارجالبی از دوره اشکانیان کشف شد ، این آثار دریکی از قلل مخروطی شکل منفرد قرار دارد وعبارت است از دو آب انبار، دوسد ساروجی، یك برج دیده بانی ویك قلعه مخروبه که بطرز زیبائی بنا شده است.
خبرنگار مادر اصفهان گزارش داد: یك اکیپ اکتشافی از کوهنوردان باشگاه ورزشی تاج اصفهان موفق بکشف این آثار گردیده است. اعضای این اکیپ بااستفاده از طناب به‌قله مذکور صعود کردند .
این قله درشمال روستای «اشکاوند» قرار دارد و گفته میشود که قریه مذکور یك دهکده قدیمی میباشد و گردشگاه و ییلاق شاهان اشکانی بوده است. اکنون در این روستا، باقیمانده هفتاد ویك مسجد مخروبه ودو منطقه بنامهای «باغشاه» و «باغ تخت» قرار دارد ومساجد مذکور بسبك مهندسی خاصی ساخته شده که نموداری از عظمت این شهر قدیمی می‌باشد .

آغازساختمان ستون یادبود درسپیددشت

ضمن مراسمی نخستین کلنك ساختمان ستون یادبودی که قرار است بمناسبت جشنهای تاجگذاری شاهنشاه آریامهر ساخته شود توسط آقای اورنگی بخشدار سپیددشت بزمین خورد.
بموجب گزارش خبرنگار مادر سپیددشت : این ستون یادبود در مسیر راه‌آهن سرتاسری حوالی سپید دشت ایجاد میگردد و نظر هرمسافری راکه از این منطقه بگذرد جلب مینماید وسه متر ارتفاع، برای آن در نظر گرفته شده وابعاد آن نیز دو متر در یك متروهشتاد سانتیمتر خواهد بود .
در نظر است که حوالی این ستون یادبودچمن کاری ونرده کشی شود ویك لوحه برنزی نیز برروی آن نصب گردد .

کشتی «نوح» واردبندر گلمانخانه شد

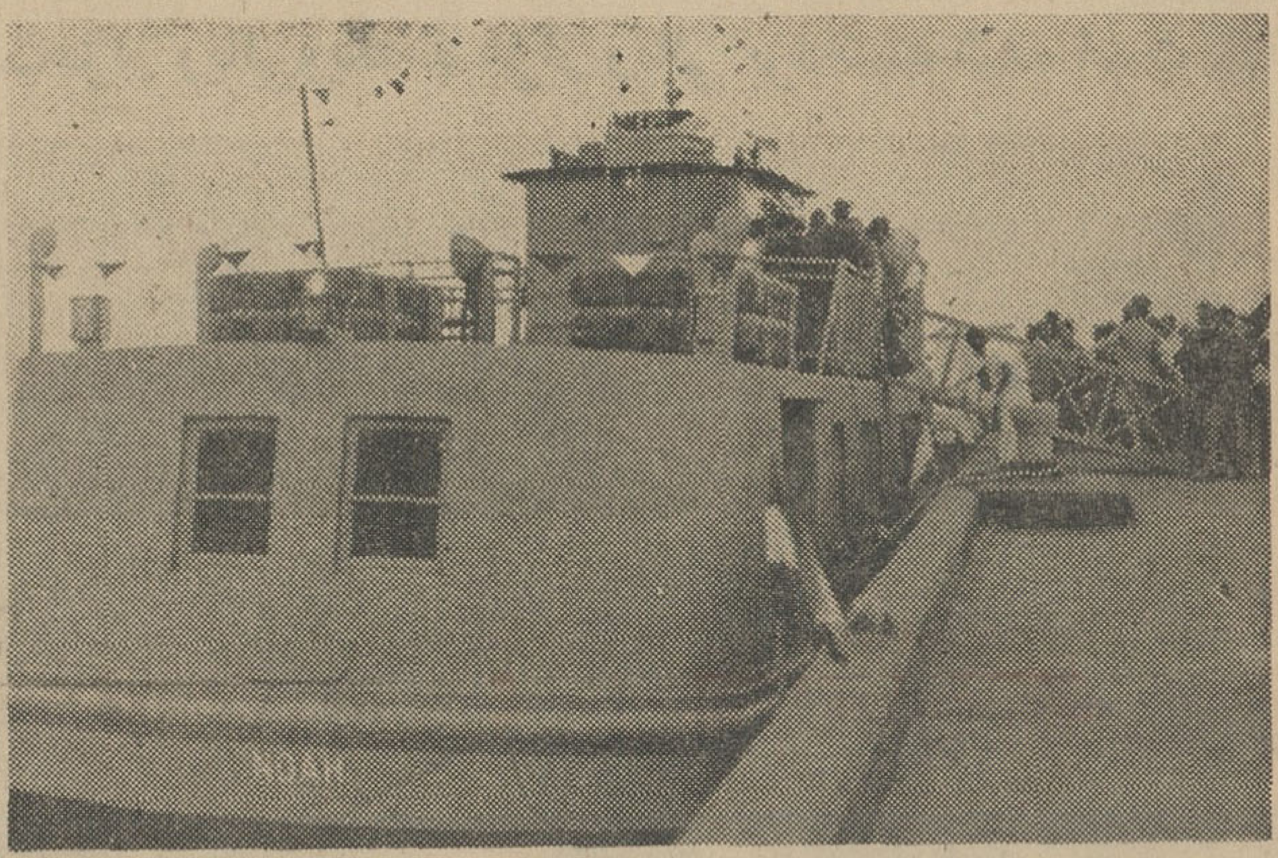

کشتی «نوح» که در بندر شرفخانه به‌آب‌انداخته شده بود پس از طی سه‌ساعت ونیم به‌بندر «گلمانخانه» رسید .

خبرنگار مادر رضائیه گزارش داد :بمناسبت‌ورود کشتی نوح به‌بندر گلمانخانه مراسمی برپا گردید و آقای دکتر غلامرضاکیانپور استاندارآذربایجان غربی و جمعی از روسای ادارات دولتی رضائیه باتفاق بانوانشان سوار کشتی «نوح» شدندو برروی دریاچه رضائیه بگردش پرداختند .
کشتی‌مذکوربمنظور حمل و نقل کالاهای‌تجارتی‌و مسافرتی در دریاچه رضائیه رفت و آمد خواهد کرد . عکس بالالحظه‌ای برداشته شده که‌مسافران‌سوار کشتی «نوح» میشوند تابه‌بندر شرفخانه بروند .

سقوط مرك

پریروز سید محمد شریف‌رضویان کارگر کارخانه برق دوگنبدان در حالیکه برروی تیر چراغ‌برق‌مشغول تعمیر سیمهای برق بودناگهان از بالای تیربرق سقوط کردو بشدت مجروح شد . وی به‌بهداری‌شرکت نفت گچساران انتقال یافت ولی معالجات موثر واقع نشد ومجروح درگذشت .

خفه شد

خبرنگارما در جلفا گزارش‌داد: پریروز کودك سه‌ساله ، اسماعیل احمدیان یکی از افراد ژاندارمری جلفا ، درحیاط پادگان این شهر ناگهان بداخل حوض‌افتادوخفه‌شد.

«فیروزه» بقتل رسید

پریروز کامیون شماره ۵٦۷۷ یزد ۵۲ برانندگی حسین باقری در بندرعباس بادختر بچه‌ای بنام «فیروزه تربت» پنجساله تصادف کرد و موجب مرك وی گردید.
راننده کامیون دستگیر شد و جریان تحت تعقیب قرار گرفت .

شیوع سیاه‌سرفه

خبرنگار مادر الموت گزارش داد: چند روز است که بیماری سیاه سرفه در منطقه الموت‌شیوع یافته و موجب مرك چند کودك گردیده است .
از طرف مقامات درمانی، برای جلوگیری از گسترش بیماری مذکور اقدامات لازم بعمل آمده است.

حادثه‌ای درجاده..!

خبرنگار مادر ماهان مینویسد : چندروز پیش در دهکده «کاظم‌آباد» ماهان جوان ۱٦ساله‌ای بنام محمدهادی‌زاده فرزند اکبر شغل مقنی هنگام صعود از یك‌چاه‌بعلت‌لغزش پا بدرون آن سرنگون شد وجان سپرد. جریان امر باطلاع مقامات صلاحیتدار رسید. بلافاصله آقای دکتر رفیعی رئیس بهداری ماهان در محل حادثه حضور یافت و پس از معاینه جسد جواز دفن صادر کرد .

۳۲ کیلو تریاك دررضائیه کشف شد

بموجب گزارش خبرنگار مادر رضائیه :توسط‌ماموریـن ژاندارمری پاسگاه مرزی «سرو» از توابـع رضائیه از شخصی‌بنام شمس‌الدین قاسمی مقدار بیست ودو کیلوتریاك، دوقبضه اسلحه قاچاق‌وهشت تیر فشنك کشف گردید .
پس از یك زدوخورد کوتاه که بین ماموریـن ژاندارمری و شمس‌الدین درگرفت ، وی تسلیم گردیدو باتشکیل پرونده روانه دادسرای رضائیه شد.

سفیرکبیر فرانسه دررضائیه

آقای «رنو سیوان» سفیر فرانسه در ایران وارد رضائیه‌شد وباآقای دکتر کیانپور استاندار آذربایجان غربی ملاقات کرد.
خبرنگار مادر رضائیه گزارش داد : سفیر فرانسه در ایران ازشهر رضائیه‌بازدید کرد و پس از مدتی اقامت در پلاژ دریاچه‌رضائیه، این شهر را بصوب تبریز ترك گفت .

بیم‌ازنهمین بارداری
زنی را بکام مرك کشاند ...

خبرنگارمادرشمیران گزارش داد : پریشب زنی بنام «بیگم جان رعیتی» ساکن «سلطنت‌آباد» شمیران بقصد خودکشی خودراباسم‌نباتی مسموم ساخت . وی نیمه های شب توسط بستگانش به‌بیمارستان لقمان‌الدوله انتقال یافت ولی معالجات موثر واقع نشد و «بیگم‌جان» درگذشت .
دربازجوئی که از طرف مقامات انتظامی از همسر این زن انجام شد معلوم گردید که علت خودکشی او «حاملگی» بوده‌است . وی صاحب هشت فرزند بودو ظاهرا ازنهمین بارداری وحشت داشت و بدین‌رو مبادرت بخودکشی کرد .

ارزانی نان در شیراز

خبرنگار مادر شیراز گزارش داد: از دیروز براساس نرخ‌تعیین شده از طرف شهرداری شیراز، نان دراین شهر پنجاه دینارارزان شد

شیئی نورانی در آسمان مشهد

نیمه شب پریشب ، شیئی نورانی در آسمان مشهد ظاهر گردید وقریب نیمساعت به‌نظاره این شهر ایستاد !

خبرنگار مادر مشهد گزارش داد: این شیئی عجیب نورانی راعده‌ای از ساکنان کوی «شاه‌آباد» مشهد که برروی پشت‌بام منازل خود استراحت نموده و بعلت گرمای بیسابقه بخواب نرفته بودند مشاهده کردند.
این شیئی نورانی سپس بسوی روستای «حسین‌آباد» که در سه کیلومتری مشهد قرار دارد روانه شد و کشاورزان این دهکده نیز شیئی مذکورراددیدند.
اهالی میگویند: شیئی نورانی مذکور شبیه‌یك توپ بزرك بوده وانوار نارنجی از آن ساطع میگردید.

درکاروانسراسنگی، براثرآتش ته‌سیگار
۵۰ خروار گندم‌سوخت

ته مانده سیگار روشنی درکشتزار، یك‌خرمن پنجاه خرواری گندم را دچار حریق کرد و پس از گذشت مدتی‌از انبوه گندم‌جز تلی خاکستر باقی‌نماند.
این واقعه در روستای «زرنان» از توابع کاروانسراسنگی کرج رویداد وکارگری بنام حبیب‌الله نانکلی ،ته مانده سیگار روشنش را به‌نزدیکی خرمن انداخت و لحظاتی بعد آتش از خرمن گندم زبانه کشید.
بموجب گزارش‌خبرنگار مادرکرج: احمد شاهچراغی صاحب خرمن پس‌از وقوع‌حادثه‌بپاسگاه «کاروانسراسنگی» مراجعه کردو ازکارگرمذکور شکایت نمود. حبیب‌الله بپاسگاه ژاندارمری جلب وپس از تشکیل پرونده روانه دادسرا گردید. چون حبیب‌الله‌نانکلی بضاعتی نداشت که خسارت احمد شاهچراغی را بپردازد ، صاحب خرمن از حقش گذشت ولی فقط‌از حبیب‌الله قول گرفت که سعی نماید دیگر در زندگی غفلت نکند !

سازمان اصلاح مراتع اداره‌کل‌کشاورزی خراسان‌اعلام کرد :
شن ارمنستان‌شوروی‌شهرهای خراسان‌راتهدیدمیکند

اینك توده‌های عظیم «شن روان» بسوی‌منطقه سرخس‌سرازیراست

باشروع فصل گرما و وزش بادهای موسمی ، پیشروی شدید شن از ارمنستان شوروی بداخل خاك ایران آغاز شده است .
این مطلب توسط‌مسئولان سازمان اصلاح مراتع اداره کل کشاورزی خراسان بخبرنگار مادر مشهد گفته شد واضافه گردید که اینوضع در سبزوار موجب بروزخطراتی شده‌است وشن روان وبادهای موسمی سه‌شهر خراسان را تهدید میکند.
همچنین توده‌های عظیم شن ازمرز ایران و شوروی گذشته‌و اینك‌سوی مناطق سرخس در حال پیشروی‌است.
نماینده وزارت کشاورزی پس از بازدید، از مناطقی که در محاصره شن قرارگرفته است‌به‌تهران بازگشت تاپیرامون جلوگیری از جریان شن روان وایجاد جنگل مصنوعی اقدام‌لازم معمول‌دارد.قراراست بمنظورجلوگیری از پیشروی توده‌های عظیم شن، مواد نفتی برروی شن‌های روان ریخته‌شود تاحالت چسبندگی ایجادگردد و از پیشروی آن جلوگیری بعمل آید .
از طرف وزارت کشور به‌سازمان اصلاح مراتع وزارت کشاورزی‌دستور داده شد که با کشت بوته‌های وحشی وایجاد جنگل مصنوعی از پیشروی شن جلوگیری گردد .

دانشجویان «آرشیتکت» درسرخس

هشت نفر از دانشجویان دانشکده آرشیتکت دانشگاه تهران‌جهت بازدید از آثار تاریخی آرامگاه‌های خاتون ، شرف و ماهی که‌درحوالی سرخس قراردارد وارد این‌منطقه شدند .
خبرنگارما درسرخس گزارش داد : سرپرستی دانشجویان مذکور را آقای مهندس نورانی بعهده داشت . دراین بقاع‌متبرکه خواهران «گوهرشاد» مدفون شده‌اند و از آرامگاه های آنان نقشه‌برداری می‌شود .

کلنك درمانگاه شیروخورشید شیراز
بوسیله استاندارفارس برمین‌زده شد

اولین کلنك درمانگاه مجهز جمعیت شیروخورشید سرخ شیراز که برای استفاده افراد تیپ «هوابرد» ارتش سوم ساخته میشود توسط آقای‌صدری استاندار فارس بنام شاهنشاه آریامهر بزمین زده شد.
بنابگزارش خبرنگار مادر شیراز : بدینمنظور مراسمی برپاگردید که در آن آقای دکتر خطیبی مدیر عامل جمعیت شیرو خورشید سرخ ایران ، تیمسار سپهبد مین‌باشیان فرمانده ارتش سوم ، مدیران کل و روسای ادارات دولتی شیراز وجمعی از معاریف حضور داشتند. در این مراسم آقای دکتر خطیبی پیرامون خدمات ارزنده شیرو خورشیدو اثرات ایجاد این درمانگاه سخنانی ایراد کرد .

برکناری شهردار

طبق گزارش خبرنگارما درسیه چشمه آذربایجان : بدستور آقای دکتر غلامرضا کیانپور استاندار آذربایجان غربی آقای‌اکبر کریمی شهردارسیه‌چشمه از کاربر کنارشد.
تاتعیین شهردار جدید ، آقای بیات بخشدار سیه‌چشمه سرپرستی امور شهرداری این شهر را بعهده دارد .

حادثه اتومبیل

چند روز قبل اتومبیل جیپ شماره ۱٦۵۱۲ متعلق به سازمان مبارزه با مالاریای رامهرمز برانندگی‌آقای شواش براثر سرعت زیاد بااتومبیل شماره ۱۱۹۲ تصادف نمود وخسارت زیادی به‌هر دو اتومبیل وارد آمد.

درهفتمین‌جلسه هیئت مشورتی روزنامه‌اطلاعات درجهرم گفته‌شد:
ایجادکارخانه بسته‌بندی خرما،درجهرم‌ضروری‌است

باتوجه بافزایش روز افزون دانش‌آموزان‌دختر ، اینشهر چندبیرستان‌میخواهد

هفتمین‌جلسه هیئت‌مشورتی روزنامه اطلاعات در جهرم درسالن جمعیت‌شیر وخورشید سرخ این شهر تشکیل‌شد.

آقای تمدن

آقای شکرریز

آقای حاج خلیلی

آقای وحید

آقای سعدائی

*** کارخانه بسته بندی**

طبق گزارش خبرنگار مادر جهرم: نخست آقای سعدائی پیرامون نیاز شهرستان جهرم به کارخانه بسته‌بندی خرما صحبت کرد و اظهار داشت :
تاسیس کارخانه بسته‌بندی خرمادر جهرم ، اهمیت فراوانی دارد وموجبات بهبود وضع اقتصادی‌این شهرمیگردد.
لازم به‌توضیح است که قسمت‌عمده محصول خرمای سال گذشته جهرم بعلت بسته بندی نشدن صحیح ، نتوانسته جلب مشتری بکند و درنتیجه تاکنون بفروش نرفته‌استو خریداران رغبتی برای خرید خرمای جهرم‌نشان نداده‌اند .

*** پنبه شد !**

آقای تمدن گفت: صاحبان خرما برای فروش خرما بااینکه‌شرکتی تشکیل داده‌اند ولی نتوانسته‌اند کاری از پیش ببرند و نبودن کارخانه‌بسته بندی خرما تمام رشته‌های آنان راپنبه کرده است !
تاسیس این کارخانه‌درجهرم ،مورد تقاضای هزاران نفر از نخل داران میباشد و اگر در ایجاد آن اقدامی بعمل نیاید ضررهای جبران ناپذیری باقتصاد جهرم وارد خواهد کرد.

*** مشکل دبیرستان**

پیرامون ضرورت ایجاد کارخانه بسته‌بندی خرما در جهرم اعضای‌هیئت مشورتی به‌بحث و تبادل‌نظر پرداختند وآقای تمدن گفت : اگر این کارخانه ایجاد گردد ، خرمای جهرم‌از نظر مرغوبیت و غذائیتی که دارد میتواند دربازار جهان شهرت بسزائی کسب کند.
ناطق بعدی جلسه آقای حاج‌خلیلی بود که اظهار داشت : جهرم فقط یك دبیرستان دارد و هرسال که میگذرد برتعداد دانش‌آموزان دخترسیکل اول ودوم متوسطه‌این شهرستان نیزافزوده می‌گردد ولی در مورد ایجاد دبیرستان جدید ، اقدامی نمیشود .
آقای وحید اظهار داشت :اکنون جهرم به دو دبیرستان دیگر محتاج است تا تراکم موجود در کلاس‌های تنها دبیرستان این شهر ازبین برود در ضمن بیم آن میرود که در سال جدید تحصیلی از پذیرفتن عده کثیری دانش آموز بعلت نبودن جا خودداری شود.
آقای شکرریز پیشنهاد کرد :جا دارد در این باره مطالعه‌گردداقدامی صورت گیرد تا دخترانی که باشورو علاقه فراوان خودرا آماده ادامه‌تحصیل می‌نمایند ، یکباره از روی ناعلاجی خانه‌نشین نشوند.
جلسه هیئت مشورتی در اینجا پایان یافت.

سپاه بهداشت
سپاه بهداشت

*** در رودبار**

باراهنمائی اعضای گروه پزشکی شماره ۲۳۱ سپاه بهداشت «سرخه» بهبهان آب‌آشامیدنی دهکده‌«لاسجرد» لوله‌کشی شده و هشیر برداشت آب برای روستائیان نصب گردیده‌است .

*** در بهبهان**

بااقدامات‌افرادگروه پزشکی‌شماره ۱۷۹ سپاه بهداشت منطقه‌«جیرنده»‌از توابع رودبار و همکاری اهالی این فعالیتها انجام شده است :
لوله‌کشی آب آشامیدنی در قراء «جیرنده» و «میانه کوشك» وایجاد گرمابه مجهزبدوش در دهکده «بیوزرین».

محصولات دریائی جنوب
اگر کاملامورد بهره برداری قرارگیرد کمك‌شایانی بمردم‌جنوب‌است
درساحل خلیج کارگاه کشتی سازی دایرمیشود

سیمای شهرستانها
از: مهندس ... زاده
نماینده اعزامی سازمان شهرستانها

«۲۱۸»

درگزارشهای قبلی ذکر شد که ذخائر سرشار و ناشناخته خلیج فارس و دریای عمان بلااستفاده مانده وآنچه‌که‌مورد بهره برداری و استفاده قرارگرفته‌ومیگیردحتی‌بمیزان ده‌درصد استعداد وزمینه‌ایکه موجود است ،نمیباشد .

*** منافع سرشار**

در بررسیها و تحقیقاتی که دراین مورد بعمل آمد معلوم‌شدکه‌درحال حاضر بعضی از شرکت های خارجی با پرداخت مبلغی ناچیز بعنوان حق بهره‌برداری ، نسبت بصید ماهی یا میگو در خلیج فارس‌و آبهای دریای عمان اقدام میکنند وسالانه منافع سرشاری از اینطریق دارند . من در بازدید خود از مناطق ساحلی‌جنوب‌در بلوچستان وفرمانداری کل بندرعباس وجزایر بزرك و کوچك جنوب موتور لنچهای ماهیگیری متعددی رادیدم‌که درآبهای ساحلی ایران مشغول صید میباشند. وتاآنوقت نمیدانستم که بعضی از شرکت های خارجی بـا پرداخت مبلغ ناچیزی حق‌بهره‌برداری این‌اجازه‌راکسب کرده‌اند که درآب های‌ساحلی ایران در خلیج فارس و دریای عمان بصید ماهی و میگو اقدام کنند .
این‌را بعدا متوجه شدم و بسیار تاسف خورده که چرا ماخودمان ازاین منابع‌سرشار وذخائر دریائی آنچنان که‌باید استفاده نمیکنیم .
در منطقه خلیج فارس و دریای عمان بلحاظ مناسب بودن آب وهوا، امکانات‌بسیار وسیعی بمنظور بهره‌برداری بمیزان حداکثر از محصولات دریائی وجود دارد و توسعه فعالیت های ماهیگیری وحداکثر استفاده از این منابع سرشاردریائی اگرمستقیما بدست صیادان ایرانی و صمیمانه‌به نفع خودمان انجام گیرد میتواند سالانه درآمد سرشار وقابل توجهی نصیب مملکت سازد .

*** حقوق مسلم ..**

طول سواحل ایران در خلیج‌فارس ودریای عمان بیش از ۱۳۲۰ کیلومتر است و جزایر متعدد و بزرك وکوچك متعلق‌بکشور ما نظیر قشم ، هرمز، لارك ،هنگام ، کیش ، فارور ،سوری، بن‌موسی (بوموسی) ، لاوان (شیخ شعیب) ، خارك ، خارکو ،هندورابی، تومب بزرك ،تومب کوچك ،مجمع‌ـ الجزایر بحری وسایر جزایرکوچکتر ایران که درسطح خلیج فارس و دریای عمان پراکنده هستند هرکدام سواحل فراوان و آبهای ساحلی مناسبی برای صید دارند .
با اطمینان کامل باید گفت که‌از حیث مقررات بین‌المللی بخصوص‌در مورد آبهای ساحلی ، حقوق مسلم‌ما در خلیج فارس ودریای عمان بیش‌از مجموع‌سایر کشورهائی است که در قسمت جنوب و جنوب غربی این منطقه واقع‌شده‌اند . بااین کیفیت وبا در نظر گرفتن اهمیتی که محصولات دریائی در تغذیه جمعیت روز افزون کشور دارد وکمك‌فراوانی که‌استفاده ازذخائردریای‌جنوب بوضع اقتصادی کشور میکند جا دارد که ما خودمان مستقیما ازاین منابع‌سرشار استفاده کنیم و نسبت به‌بهره‌برداری ازذخائر خلیج فارس ودریای عمان‌توجه‌بیشتری مبذول داریم .

*** کارگاه کشتی سازی**

هرچند بناباظهار رئیس شیلات جنوب‌ومدیر کارخانه کنسرو ماهی‌بندر عباس برای گسترش‌امرصید واستفاده بیشتر از محصولات دریائی جنوب اقداماتی شروع گشته و برنامه‌وسیعی طرح شده وحتی‌یك کارگاه کشتی سازی دریکی از بنادر جنوب (بندر «کنك» واقع در نزدیکی بندرلنگه) درنظر گرفته شده‌است که درآنجا کشتیهاو موتور لنچهای ماهیگیری ساخته شود اما در اقدامات باید تسریع شود بطوریکه هرچه زودتر اقدام برای جلوگیری از صیدی که هر روز توسط دیگران صورت‌می‌ـ گیرد بکند .
اکنون در بازار های دنیا رقابت زیادی برسر ماهی و میگو وسایر محصولات دریائی وجود دارد و این رقابت روزبروز تشدید میشود زیراکه احتیاج به ماهی و میگو ومحصولات دریائی هرروز افزونتر میگردد .با این کیفیت بنظر میرسد که‌نگهداری و یا بهره‌برداری صحیح از منابع بیکران دریای جنوب از جمله‌اقدامات لازمی است که واجب باشد در این مورد تمهید مقدمه‌ای میکوشیم فقط‌به منظور کمك به‌تغذیه جمعیت کشور کافی نیست بلکه تمام جهات علمی‌و فنی و اقتصادی دراین زمینه میبایستی مورد نظر و توجه‌قرار گیرد و طبق برنامه‌ای وسیع و منظم و همه‌جانبه در اینجهت اقدام شود .

*** شرایط مساعد است**

اکنون که‌شرایط‌لازم و مساعدو کافی برای اجرای طرح های عظیم عمرانی در سراسر کشور وجوددارد وتوجه به بهره‌برداری از منابع‌طبیعی واستفاده از امکانات مملکتی بنفع اقتصاد و رشد وترقی بیشتر کشور بیش‌از هر موقع دیگر موجود است ، بدون شك توجه به منافع و ذخائر دریای جنوب و کوشش همه‌جانبه‌به منظور بهره برداری ازاین محصولات دریائی کمك شایانی است که اگر صورت گیرد گامی موثر در راه‌عمران وآبادانی جنوب برداشته شده و رفاه وآسایش اکثریت طبقات مردم جنوب که توجه بایجاد زندگی مرفه‌تربرای آنان نهایت ضرورت را دارد تامین گردیده است .

برنامه تلویزیون ایران
فرستنده آبادان

چهارشنبه ٤ر۵ر٤٦

ساعت ۳۰ر٦ سلام شاهنشاهی واعلا برنامه
ساعت ۳۲ر٦ کارتون
ساعت ٤۵ر٦ برنامه وایا
ساعت ۰۰ر۷ کدبانو هیزل
ساعت ۳۰ر۷ مرزهای تهور
ساعت ۰۰ر۸ موسیقی ملی
ساعت ۳۰ر۸ تعقیب
ساعت ۳۰ر۹ اخبار
ساعت ٤۵ر۹ داستان هفته
ساعت ۱۵ر۱۰ تاتر
ساعت ۱۱ پایان برنامه

بقیه از صفحه اول

ـ از زادگاهم لنگرود عازم تهران شدم تا ترتیب چاپ کتاب شعرم را که « شراره های جاویدان » نام دارد بدهم . از لنگرود حرکت کردم اندیشیدم :راستی چرا میگویند عدد ۷ شگون دارد ، چرا میگویند آسمان ۷ طبقه است ؟ چرا دنیا دارای عجایب هفتگانه میباشد و چرا گفته‌اند عطار ۷ شهر عشق را کشت ؟ آنقدر به عدد ۷ فکر کردم که دیگر کوه وجنگل و صحرا و مزارع را بصورت ۷ می دیدم . ناگهان یادم افتاد که هنگام حرکت از لنگرود یك بلیط اعانه ملی خریده‌ام و تصمیم گرفتم تا به تهران برسم از ۷ شهر بلیط بخرم وبجای عطار که ۷ شهر عشق را گفته است من ۷ شهر شانس را زیر پا گذارم .

بشهر « آستانه » که رسیدم دومین بلیط ، در لاهیجان سومین بلیط ، در رشت چهارمین بلیط ، در آبیك پنجمین بلیط و درقزوین ششمین و بالاخره در تهران هفتمین بلیط اعانه ملی را خریدم.

هنوز تا موقع قرعه کشی دوروز فرصت داشتم ، در این یکی دو روز بشهریور سال ۱۳۴۵ فکر میکردم که با خرید یك بلیط از سری ۸۱۹ بلیط های اعانه ملی برنده ۲۰ هزار تومان شده بودم و میدانستم بردن چه لذت فوق‌العاده‌ای دارد. سرانجام روز قرعه کشی فرارسید و دیدم که باز هم برنده یکصد هزار ریال پول نقد شده‌ام.

شانس بزرك من هنوز بیدار بود چون اولین اتومبیل شیری رنك پیکان ، جایزه قهرمان شانس بلیط های اعانه ملی نیز نصیب من شدو با این ترتیب عدد ۷ برای من هم شگون داشت .

داستان دوم : شانس قبل از زندگی

همانطور که خوانندگان ارجمند اطلاع دارند . بلیط های جدید اعانه ملی هر هفته دوقهرمان شانس دارد که هر کدام علاوه برجوایز نقدی یکدستگاه اتومبیل پیکان را تصاحب میکنندوچهار شنبه گذشته اولین قرعه کشی دودستگاه اتومبیل پیکان برای دو قهرمان شانس بود. اتومبیل شیری رنك پیکان طی ماجرائی که مطالعه کردید نصیب آقای علی میرفطروس شد . اما دومین اتومبیل بارنك قرمز چشم گیر خود انتظار صاحبش را میکشید و عجیب اینکه قهرمان شانس دوم داستانی بس شیرین تر ازقهرمان شانس اول دارد . بگذارید خود آقای بیژن رشیدی کارمند شرکت نفت ساکن تهران که قهرمان شانس دوم شدند،شخصاماجرا را برایتان حکایت کنند .

« چند روز پیش باتفاق خانمم که حامله بود و پسر دائیم به شمیران رفتیم همانطور که قدم میزدیم بلیط فروشی توجه پسر دائی مرا جلب کرد و بمن گفت :

ـ بیا هر کدام چند بلیط بخریم. با وجود اینکه من روز گذشته چند بلیط اعانه ملی خریده بودم ، ولی براثر اصرار پسر دائیم من به تعداد افراد خانواده یعنی خودم ،همسرم و فرزندم سه بلیط خریدم ، اما خانمم گفت :

ـ بیژن بشانس فرزندی که تا دو سه روز دیگر متولد میشود بلیط نمیخری ؟ با خنده جواب دادم :

ـ او هنوز زندگی هم ندارد چه برسد بشانس . معهذا برای اینکه خانمم ناراحت نشود، مجددا بلیط فروش را صدا کردم وبلیطی کشیدم و در دل گفتم « بشانس پسر یا دختری که یکی دو روز دیگر متولد میشود . »

اما باور کنید ، وقتی فهمیدم که بچه‌ام با یکصد هزار ریال پول نقد متولد شده داشتم از هیجان و شادی بال در می آوردم . چون روز تولد بچه‌ام مصادف بود با روز قرعه کشی بلیط های اعانه ملی و همینکه او بدنیا آمد ، بلیطی که بشانس او خریده بودم برنده ده هزار تومان پول نقد شد و از آن گذشته هفت روز بعد شانس بزرگتری به من رو کرد و بعنوان قهرمان شانس دوم نیز انتخاب شدم و اتومبیل پیکان را تصاحب کردم .

آقای بیژن رشیدی اضافه کرد:

ـ از اتومبیل شخصا استفاده میکنم ، اما به پول دست نمیزنم. آنرا در بانك میگذارم تا دخترم مژگان بزرك شود و خودش برای خرج پولی که متعلق باوست تصمیم بگیرد .

قهرمان اول

آقای سید علی میرفطروس رامیتوان قهرمان قهرمان های شانس نامید چون درشهریور ماه سال گذشته ازراه خرید بلیط اعانه ملی برنده دویست هزار ریال پول نقد شدواینك نه فقط مبلغ یکصد هزار ریال برده است ،بلکه یکدستگاه اتومبیل پیکان رانیز تصاحب کرده‌است .

قهرمان دوم

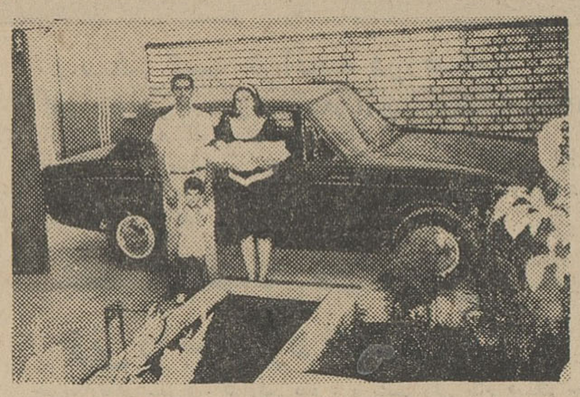

خیال میکنید دومین قهرمان شانس بلیطهای جدید اعانه ملی کدامیك از این چهارنفر هستند ؟همان دختر کوچولوئی که بیش از ۷ روز ندارد دودر آغوش مادراست. اواز بیمارستان باآتومبیل شخصی خودکه پدرش رانندگی آنرابعهده داشت بمنزل آمد.

منزل گنجینه دوستان

درساحل دریای مازندران
تلفن رزرو ۷۵۷۷۶۳
۱ـ۴ آ ـ ۱۴۵۶۲

آگهی مزایده

شهرداری تهران فاضل آب پنج حلقه چاههای عمیق حدود ناحیه ۴ شهرداری را برای مدت سه سال از طریق مزایده باجاره واگذار مینماید .

داوطلبان میتوانند قبلا باداره کل حوائج عمومی واقع درمیدان سپه مراجعه وپس از دریافت برك مشخصات وشرائط مزایده پیشنهاد خودرا تا ساعت ۱۱ صبح روز چهارشنبه ۴۶٫۸۱۸ بصندوق کمیسیون مزایده مربوطه واقع در اداره کل بازرسی شهرداری تهران تحویل نمایند پیشنهادات واصله ساعت ۱۱ صبح همان روز در کمیسیون مربوطه باز و قرائت وحائز حداکثر تعیین و چنانچه برندگان اول و دوم و سوم حاضر بانعقاد قرارداد نشوند سپرده آنان به‌ترتیب ضبط خواهد شد . الف ۴۱۰۸

شهردار تهران
۱ـ۲ آ ـ ۱۸۱۶۶

اطلاعات مجله کودکان
دختران و پسران

آگهی قبول دانشجو

دانشکده های پزشکی و داروسازی اصفهان بمنظور تربیت تکنیسین آزمایشگاهی و رادیولوژی ازطریق مسابقه و مصاحبه بشرح زیر دانشجو می پذیرد :

الف ـ برای کلاس تکنیسین ازمایشگاهی ۱۵ نفر (دختروپسر)
ب ـ برای کلاس تکنیسین رادیولوژی ۱۰ نفر (دختروپسر)

دارندگان دیپلم طبیعی یا ریاضی که سن آنها از ۲۵ سال متجاوز نباشد بادردست داشتن مدارك زیر میتوانند از تاریخ ۲۱ امرداد ماه ۴۶ لغایت ۵ شهریور ۴۶ همه روزه بجز ایام تعطیل صبح ها از ساعت ۸ تا ۱۱٫۵ برای ثبت نام باداره آموزش دانشکده های پزشکی و داروسازی واقع در خیابان بهشت آئین مراجعه نمایند .

۱ـ عکس ۴×۳ ـ ۳ قطعه
۲ـ رونوشت شناسنامه ۱ برك
۳ـ قبض رسید بانك ملی به مبلغ ۲۰۰ ریال بحساب شماره ۲۵۰۸۷ بانك ملی اصفهان مربوط بعواید اختصاصی دانشکده های پزشکی و داروسازی .
۴ـ فتوکپی برگه معافی یا خاتمه خدمت برای داوطلبان مشمول خدمت وظیفه عمومی .

مواد امتحانی شامل فیزیك . شیمی . طبیعی . زبان فارسی . زبان خارجه (انگلیسی یا فرانسه) و اطلاعات عمومی میباشد و امتحان مسابقه ساعت ۹ صبح روز پنجشنبه ۴۶٫۶٫۹ در محل دبیرخانه دانشکده واقع در خیابان بهشت آئین برگزار خواهدشد.

ضمنا شهریه سالیانه ۵۰۰۰ ریال است و دانشجو باید هنگام نام نویسی در سال اول برك عدم سوءپیشینه خود را نیز ارائه دهد . الف ۴۱۱۰

رئیس دانشکده پزشکی و سرپرست دانشکده دارو سازی اصفهان ـ دکتر نفسی

آگهی کانون دامپروران ایران

برای راهنمائی اشخاصی که علاقمند بسرمایه گذاری در رشته تهیه شیربوده و مایلند دامهای نژاد اصیل و دامپروری مدرن داشته باشند کانون دامپروران ایران آماده است اطلاعات و تجربیات اعضاء خودرا مجانا دراختیار آنان قرار دهد ونیز واحدهای موجود دامپروری بظرفیت از روزی ۲۰۰ لیتر تا روزی ۶۰۰۰ لیتر شیر را که بعضی منحصرا دامپروری بوده و برخی دیگرعلاوه برتشکیلات دامپروری مزرعه تهیه علوفه مکانیزه نیز داشته و همه دراطراف تهران قرار دارد برای فروش عرضه مینماید .

از علاقمندان محترم تقاضا میشود روزهای دوشنبه هرهفته از ساعت ۸ تا ۱۰ بعدازظهر بدفتر کانون واقع درشورایعالی کشاورزی خیابان نظامیه روبروی مسجد سپهسالار مراجعه فرمایند .

آ ـ ۱۳۴۲۵ کانون دامپروران ایران

این عکس ده دقیقه قبل از تعیین ۲ قهرمان شانس هفته گذشته از برندگان جوایز یك میلیون ریالی، دویست هزار ریالی ویکصد هزار ریالی برداشته شده است .

ازراست به‌چپ عبارتند از: آقایان:

شکرالله جوانمردی ،پیشه‌ور ،ساکن اهواز ،برنده یکصدهزار ریال ـ ذبیح‌اله حقیقی ،راننده ،ساکن تهران،برنده یکصد هزار ریال ـ افراسیاب نفیسی ،پیشه‌ور ساکن تهران ،برنده یك‌صدهزار ریال ـ علی‌خان احمدی، پیشه‌ور ،ساکن تهران. برنده یکصد هزار ریال ـ ابراهیم افشار ،پیشه‌ور، ساکن تهران ،برنده یکصدهزار ریال ، سیدعلی میرفطروس، دانش آموز، ساکن لنگرود ،برنده یکصد هزار ریال ـ بانو زبیده رستمی خانه‌دار ، ساکن تهران ،برنده دویست‌هزار ریال (شرکتی)ـ بانو صغری طاهری، خانه‌دار ،ساکن تهران ،برنده دویست هزار ریال (شرکتی)ـ عبداله جلالی، کتابفروش ،ساکن بندرپهلوی ، برنده یکصد هزار ریال ـ سید اسماعیل اقبال میلانی ، پیشه‌ور ،ساکن تهران ،برنده یکصدهزار ریال ـ بانو حرمت فراغتی، خانه‌دار ساکن تهران ، برنده یکصد هزار ریال ـ سیروس برجی ،دانش آموز ،ساکن بجنورد ، برنده یك میلیون ریال ـ قاراپت یاکوبیانس ،کفاش ،ساکن تهران ، برنده یکصد هزار ریال ـ یداله اصغری ،کارگر ،ساکن تهران ،برنده یکصد هزار ریال ـ شکرالله قاسمی ، کارگر ،ساکن تهران ،برنده یکصد هزار ریال ـ بیژن رشیدی، کارمند ، ساکن تهران ،برنده یکصد هزار ریال .

آگهی مزایده

بنگاه توسعه ماشینهای کشاورزی ششدانگ یك قطعه زمین مزروعی بشماره ۳۷ فرعی از ۷۴ اصلی واقع در قریه کوهان دماوند ملکی خود را از طریق مزایده بفروش می رساند

داوطلبان بایستی مبلغ ۲۰۰۰۰ ریال اسناد خزانه خریداری و بعنوان سپرده بصندوق بنگاه پرداخت ورسید آنرا بانضمام پیشنهاد خود در پاکت لاکو مهر شده که روی آن کلمه (مربوط به آگهی مزایده ششدانگ یك قطعه زمین مزروعی واقع در قریه کوهان دماوند) ذکر شده باشد تا آخر وقت اداری روز ۴۶٫۶٫۴ بدفتر بنگاه واقع دربلوار الیزابت خیابان کاخ شمالی شماره ۸۶ تسلیم و رسید دریافت دارند پیشنهادات در روز ۴۶٫۶٫۵ ساعت ۹ صبح باز و قرائت خواهد شد به پیشنهادات بدون سپرده ومشروط ترتیب اثر داده نخواهد شد کلیه هزینه های تنظیم سند ومالیات و عوارض بعهده برنده مزایده خواهد بود سپرده برنده مزایده و نفر دوم در صورت استنکاف از انجام معامله بنفع بنگاه ضبط خواهد شد بنگاه در رد یاقبول یك یا کلیه پیشنهادات مختار است .

بنگاه توسعه ماشینهای کشاورزی
الف ۴۰۴
آ ـ ۱۸۱۷۲

مدرسه عالی پارس
علوم زبان . علوم تربیتی

مدارك لازم برای ثبت نام درامتحانات مسابقه ورودی

۱ـ تقاضانامه کتبی بخط خود داوطلب باذکر مشخصات کامل وتعیین رشته وآدرس دقیق و زبان خارجه‌ای که تحصیل کرده‌اند .
۲ـ رونوشت شناسنامه یکبرك
۳ـ عکس ۴×۶ سه قطعه
۴ـ فیش بانکی مبنی برپرداخت ۵۰۰ ریال بحساب شماره ۷۵۳۳۵ بانك ملی ایران شعبه مرکزی (وجوه حق‌الثبت بهیچوجه مسترد نخواهد شد).

تبصره ۱ـ داوطلبان رشته ریاضی باید دارای گواهینامه سال ششم متوسطه شعبه ریاضی باشند .
داوطلبان رشته‌های فیزیك وشیمی باید دارای گواهینامه سال ششم متوسطه شعبه ریاضی یاطبیعی باشند .
داوطلبان رشته‌های زبان وعلوم تربیتی باید دارای گواهینامه سال ششم متوسطه شعبه ریاضی ـ طبیعی یاادبی باشند .
تبصره ۲ـ داوطلبان میتوانند مدارك فوق رابابست سفارشی تا تاریخ اول شهریورماه ۴۶ بدبیرخانه مدرسه عالی پارس جاده قدیم شمیران ـ مقابل کاخ جوانان .تهران ارسال دارند .

امتحانات مسابقه ورودی

۱ـ کارت ورود بجلسه امتحان درروز های ۸و۹ شهریور ماه توزیع خواهد شد .
۲ـ امتحانات مسابقه ورودی ساعت ۸ بامداد روزجمعه دهم‌شهریور ماه بعمل خواهدآمد .

مواد مسابقه ورودی

۱ـ برای داوطلبان رشته علوم :زبان فارسی ـ فیزیك ـ شیمی ـ ریاضی ـ زبان خارجه ـ اطلاعات عمومی.
۲ـ برای داوطلبان رشته زبان خارجی وعلوم تربیتی : زبان فارسی ـ اطلاعات عمومی ـ زبان خارجه.
۳ـ داوطلبانیکه زبان فرانسه خوانده‌اند درصورتیکه تعدادشان کافی باشد ازآنها امتحان بعمل خواهدآمد.

مدت واوقات ثبت نام

۱ـ مدت ثبت نام از شنبه هفتم مردادماه الی چهارم شهریور ماه می باشد همه‌روزه باستثنای روزهای تعطیل ازساعت ۸½ الی ۱۲ صبح و ۴٫۵ الی ۷ بعداز ظهر میباشد .

مقررات مربوط به تحصیل

مدرسه عالی پارس که اساسنامه وبرنامه آن دریکصدوسی ودومین جلسه شورای مرکزی دانشگاه ها بتصویب رسیده است در سال تحصیلی ۴۶ ـ ۱۳۴۷ برای دوره لیسانس دررشته های زیردانشجو می پذیرد :

۱ـ رشته علوم : فیزیك ـ شیمی ـ ریاضی .
۲ـ رشته زبان وادبیات خارجی : انگلیسی (ودرصورت کافی بودن داوطلب زبان فرانسه)
۳ـ رشته علوم تربیتی (برای آماده کردن متخصص دررشته های آموزش وپرورش : ابتدائی ـ متوسطه و راهنمائیهای تربیتی وروانی)
۴ـ مدت تحصیل درهریك ازرشته های فوق طبق اساسنامه برای اخذ درجه لیسانس حداقل چهارسال و حداکثر ۶ سال خواهد بود .

تبصره : فارغ‌التحصیلان فوق‌دیپلم ورواننشناسی را فرا گیرند ودر صورت تمایل مانند فارغ‌التحصیل دانشسرایعالی وزارت آموزش و پرورش آنها را استخدام می نماید .

شرایط ثبت نام برای تحصیل

۱ـ قبول شدن در امتحانات مسابقه ورودی و پذیرفته شدن در مصاحبه .
۲ـ برای مشمولین تسلیم تاییدیه ارزش تحصیلی دیپلم متوسطه ازاداره کل امتحانات وزارت آموزش وپرورش .
۳ـ تسلیم برك انجام خدمت نظام وظیفه و یا برك معافیت پزشکی ویابرك معافیت موقت ویاکارت معافیت تحصیلی ویا برك آماده بخدمت که مدت آن منقضی نشده باشد .
۴ـ گواهینامه تندرستی ازپزشك معتمد مدرسه عالی پارس .
۵ـ فیش بانکی مبنی برپرداخت ۳۲٫۵۰۰ ریال بحساب شماره ۷۵۳۳۵ بانکملی ایران شعبه مرکزی بابت حق‌التعلیم .

برای کسب اطلاع بیشتر به تلفن ۷۷۰۸۲۳ مدرسه عالی پارس مراجعه فرمائید

۱ـ۵ آ ـ ۱۸۲۴۲

زدوخورد انتخاباتی

بقیه از صفحه اول

میلیون کارت انتخابات برای سه مجلس درسراسر کشور صادرشده است . صدور کارت انتخابات تا ۹ روز دیگر ادامه خواهد داشت .

تا دیشب در حوزه های صدور کارت تهران ۱۲۷۸۴۹ کارت انتخاباتی شورا، ۱۱۷۴۶۷ کارت سنا ۱۲۷۷۹۲ کارت موسسان صادر شده است .

● انجمنهای نظارت

فرمانداریهای سراسر کشور بدنبال دستور وزیر کشور برای تشکیل انجمنهای نظارت بر انتخابات سنا از طبقات ششگانه دعوت کردند. امروز در اکثر فرمانداریها انجمنهای نظارت بر انتخابات سنا تشکیل شد .

● اعضای انجمن نظارت سنا

ساعت یازده صبح امروز طبقات شش‌گانه بدعوت فرمانداری تهران در دفتر استاندار تهران حضور یافتند و اعضای اصلی انجمن نظارت بر انتخابات مجلس سنا بشرح زیر انتخاب شدند:

آقایان جواد عامری مهندس کاظم جفرودی ، مهندس منوچهر ایازی، حاج‌محمدابراهیم خسروشاهی علی‌اکبر محلوجی ، دکتر موسی میرهادی‌زاده محمدعلی رفعت‌جاه ،محمود مشار ، مهندس پرویز آوینی .

* هیئت رئیسه

اعضای اصلی از بین خود آقایان زیررا بسمت هیئت‌رئیسه انجمن انتخاب کردند .

آقایان جواد عامری رئیس ،علی‌اکبر محلوجی نایب‌رئیس، مهندس منوچهر ایازی و دکتر موسی میرهادی‌زاده و محمدعلی رفعت‌جاه و محمود مشار منشی.

* متینگها

عصر دیروز از طرف حزب مردم میتینگ بزرگی در میدان نازی‌آباد برپا گردید ، در این میتینگ طبقات مختلف مردم کارگران، اصناف ،فرهنگیان مدارس ملی شرکت داشتند .

آقای پروفسور یحیی عدل دبیرکل حزب مردم در میتینگ دیروز طی نطقی ضمن تشکر از ابراز احساسات شرکت کنندگان در میتینگ نسبت به حزب مردم گفت :

حزب مردم در اکثر حوزه‌های انتخاباتی کشور بدون اینکه از امکانات دولتی برخوردار باشد در برابر قدرت دولت مقاومت کرده و نامزدهای دولتی رابزانودرآورده‌است.

ما دولت رادر دست نداریم و در نتیجه هیچیک از ماموربن دولت‌ومردم عادی نسبت بما احساس بیم و امیدی ندارند بنابراین هرکس بما پیوسته‌و درطی دهسال باهامکاری کرده تحت تاثیر عقیده‌اش بوده است .

آنها که تمام پشت‌گرمی واتکائشان قدرت دولت بود ومارابهیچ میشمردند امروز خوب موقعیت ماو خودشان را احساس میکنند . آقای پرفسورعدل افزود :

حریف از بیم شکست دست باعمال مضحکی میزند یکروز مارا متلاشی شده اعلام میکند یکروزدست‌به‌ایجاد بی‌نظمی و اخلال در میتینگهای‌حزبی ما درشهرستانها میزند .

من این‌نوع گزارشها را که از سراسر ایران میرسد به‌نشانه این میگیرم که حریف خواب‌آلود تازه بیدارشده و احساس میکند که هماوردش خیلی نیرومندتر از آنست که تصور میکرد .

افتخارحزب مردم اینست که اعضایش مال و جان‌خودرا بیدریغ‌وقف خدمت شاهنشاه ایران و مردم کشور کرده‌اند . من ایمان‌دارم‌که‌نامزدهای حزب مردم با همان سرسختی و انحراف ناپذیری که‌درسالهای‌گذشته درحزب از خود نشان داده‌اند در مجلس نیز در راه خدمت بمردم و تحقق نیات شاهانه‌نشان خواهند داد وبرنامه‌های بررسی شده ما را اجراء خواهند کرد .

بعدآز دبیر کل حزب سناتورنوری اسفندیاری هدف از سیستم دوحزبی را تشریح کرد وگفت :

حزب مردم که‌چندسال است‌بوجود آمده ودر طرفداری از اصلاحات کشور و تحولاتی که موجب رفاه و ترقی وسعادت ملت ایران میگردد پیشقدم بوده ودراین راه امتحان خود را داده برای انتخابات دوره بیستو دوم تقنینیه نامزد های خود را برای مجلسین سناو شوراو همچنین کاندیدا های‌خود را بجهت مجلس موسسان معرفی نمودو بحسن تشخیص‌هموطنان وطنپرست و ترقیخواه و بموفقیت وپیروزی خودامیدوار است .

اصولا در کشور های دموکراسی رژیم های پارلمانی متکی باحزاب سیاسی هستند ولی مقصود از این کار ایجاد اختلاف و کشمکش بین پیروان آن احزاب که مسلما بضررو زیان کشور تمام میشود نیست بلکه هدف اصلی آنست که چون مملکت را باعقایدمتشتت وپراکنده نمایندگان پارلمان و سلیقه های شخصی اعضای قوه مقننه که موثر در امور کشور هستند و دولت حزبی را بسرکار می‌آورند نمیتوان‌اداره‌کرد احزاب‌سیاسی اصولی راکه برای کشور در شئون داخلی وسیاست خارجی بهتر ومناسبتر میدانند پذیرزی نموده و همه متفقاز آن اصول پیروی کرده و ایمان داشته باشند که‌طریقی راکه انتخاب‌نموده‌اند مرد مرابشاهراه سعادت‌هدایت ورهبری می‌نماید. یکی‌ازمحسنات دیگراینکار اینست که حزب یا احزابی که‌بصورت ائتلاف زمام امور کشور را در دست دارند بدانند که احزاب دیگر ناظر و منقد اعمال آنها هستند تا در حل و فصل‌امور کشور مرتکب سهو واشتباه نشوند(بقیه‌نطق‌سناتورنوری‌اسفندیاری درشماره بعد منتشر میشود).

* حزب ایران نوین

ساعت هفت‌بعداز ظهر دیروز یك میتینك انتخاباتی در خانه کارگر وابسته به‌حزب ایران نوین تشکیل شد .

آقای حیدر صائبی نامزد انتخاباتی حزب ایران نوین از تهران در این جلسه گفت :

ما بهترین پشتوانه برای اجرای برنامه های مملکتی هستیم و بحق‌باید وظائف میهنی خود را به‌انجام برسانیم لیست سایردستجات نشان‌میدهد که چگونه باقیمانده های فئودالیسم می - خواهند خودرا در صف پاسداران و خدمتگزاران جابزنند غافل از اینکه ملت ایران اجازه نخواهد داد که‌در صفوف متشکل آنان رخنه کنند .

* زدو خورد انتخاباتی

بعدازظهر دیروز در حوزه‌انتخابیه خمین زدوخورد انتخاباتی روی داد و اهالی‌خمین بدنبال این زدو خوردست ازکار کشیده و دراداره‌پست‌وتلگراف این شهر اجتماع کردند .

بنابه‌گزارشهای رسیده از خمین، عصر دیروز هنگامیکه آقایان رضا مجد و جعفری کاندیداهای نمایندگی مجلسین شورا و سنا باتفاق فرمانده ژاندارمری محلات‌واردشهر خمین شدند بدنبال تظاهراتی که روی داد بین اهالی‌وماموربن‌مشاجراتی‌درگرفت وکاربه زدوخورد کشید . طی این زدوخورد عده‌ای از اهالی خمین و ماموران انتظامی مجروح شدند .

* طرح شکایت

اهالی خمین بعداز زدوخورد دست ازکار کشیدند و از کاندیدای مجلس شورای‌ملی بمقامات مسئول شکایت کردند .

صبح امروز نیز اهالی خمین در اداره پست‌و تلگراف خمین اجتماع کردند .

دیروز از مرکز آقای سرهنك اکسیر برای رسیدگی به جریان زدوخورد عازم خمین شد و موضوع زدوخورد و علت آن فعلاتحت‌رسیدگی است.

توضیح

عنوان شعر صفحه ۹شماره امروز «آدمك» است که متاسفانه هنگام صفحه‌بندی در صفحه گذاشته‌نشد .

شورش در محله سیاهان نیویورك

نیویورك -رویتر -امروز درناحیه هارلم در نیویورك هزار و هشتصد پرتوریکوئی در خیابان ها دست به‌تظاهر زدند و از قرار گزارش های رسیده یك نفر بر اثرشلیك گلوله تفنك کشته شد . بیش از هزار پرتوریکوئی دیشب درناحیه هارلم بطری وزباله بسوی افراد پلیس انداختند.

شورشیان در ابتدا دارای قیافه های بشاش بودند و با خود پرچم پرتوریکوئی حمل میکردندوشعار میدادند که « ما میخواهیم شهردار را ببینیم .»ولی سرانجام به یك بمب‌بنزین حمله کردند و قصد داشتند که‌آن را آتش بزنندولی دراین کار موفق نشدند.

* ۱۹ نفر شد

شب سه‌شنبه یك مامور آتش نشانی و سه غیرنظامی در زد و خورد های دترویت کشته شدند و باین ترتیب تعداد تلفات به ۱۹ نفر رسید.

* در ایالت اوهایو

خبرگزاری فرانسه گزارش دادکه دامنه شورش سیاه پوستان امریکا به ایالت «اوهایو» نیزکشیده شده‌است.

امروز در شهر «تولدو» گروهی از سیاه پوستان در خیابانها براه افتاده وبا استفاده از «کوکتل‌مولوتف» و سنك وچوب شیشه مغازه هاراشکسته وچندین فروشگاه را غارت کردند.در این هنگام نیرو های پلیس مداخله کرده و پس‌از زدو خورد شدیدی که بین آنها و سیاه پوستان درگرفت توانستند ، جمعیت را متفرق کنند .

معاون وزارت اطلاعات پاکستان در تهران

آقای مجید مفتی معاون دوم‌وزارت اطلاعات پاکستان که‌بمنظور شرکت در کمیته اطلاعات عمران منطقه‌ای‌هفته گذشته بایران آمده ،طبق دعوت وزیر اطلاعات ایران مدت هفت روز میهمان این وزارتخانه خواهد بود .

برای ایام اقامت آقای مجید مفتی از طرف‌وزارت اطلاعات برنامه‌ای‌تنظیم شده است . ابتدا ایشان بمدت سه روز سفری بشمال کرد، و دیروز (دوشنبه) طی ملاقاتی که باآقای‌دکتر معتمد وزیری معاون کل وآقای فرهاد نیکوخواه معاون‌سیاسی وزارت‌اطلاعات انجام گرفت پیرامون مسائل مختلف اطلاعات ونظریاتی ردوبدل شد واین مذاکرات امروزنیز از ساعت ۱۱صبح دنبال گردید .

همچنین امشب‌ضیافتی توسط‌معاون وزارت اطلاعات‌بافتخاربمیهمان پاکستانی درهتل دربندبرپا خواهد بود .

آقای مجید مفتی که‌سابقه طولانی آشنائی و دوستی با سناتور مسعودی دارد امروز در موسسه اطلاعات با ایشان ملاقات کرد .

معاون دوم وزارت اطلاعات‌پاکستان فردا تهران‌رابصوب شیراز ترك‌مینماید وپس‌از اقامتی کوتاه شب به اصفهان خواهد رفت و سپس بعد ازظهر روز جمعه بتهران میاید ودر ساعت ده‌ونیم همانشب تهران را بقصد پاکستان‌ترك میکند .

انفجار وحشتناك در معدن طلا

ژوهانسبورك -یونایتدپرس - بر اثر انفجار مهیبی که امروز در یك معدن طلای ژوهانسبورك‌روی داد عده زیادی کشته و مجروح شدند . تاکنون جسد ۵۴ تن از کارگران معدن از زیرآوار خارج شده‌است. بیم آن میرود که‌تعداد قربانیان حادثه معدن ژوهانسبورك بسیار بیشتر از این رقم باشد.

جوانی ، در دریای بابلسر غرق شد

صبح دیروز جوان ۲۵ ساله‌ای به نام دارد سرچشمه ساکن تهران که‌به‌بابلسر رفته بود، هنگام شنادردریاغرق‌شد بدنبال این واقعه ماموربن‌نجات غریق پس از تلاش زیادجنازه‌راازآب‌خارج‌ساختند وی صاحب یك کارگاه فلز سازی در خیابان رباط کریم تهران بود .

خودکشی بخاطر شکست در عشق ...

جوان ۲۵ساله‌ای ازاهالی همدان ، بعلت شکست درعشق مقداری محلول سم خورد و باین ترتیب خودکشی‌کرد ، وی ناصر کاظمی نام داشت واز مدتی پیش بدختری علاقمند بودولی چون پدرومادر دختر حاضر نبودند اورا بدامادی خود قبول کنند وی اقدام‌بخودکشی‌کرد.

خبرنگار ما درهمدان گزارش‌داد : از حیب ناصر کاظمی که‌پس از خوردن سم دریکی از جویهای آب عباس‌آباد همدان افتاده بود نامه‌ای‌بدست آمد که‌در آن علت خودکشی خودرا شرح داده بود.

جنازهٔ او دیروز باانجام تشریفات قانونی مدفون گردید .

دو کیلو هروئین در مشهد کشف شد

خبرنگار ما در مشهد گزارش‌داد: صبح امروز ماموربن کلانتری بخش چهارمشهد بسرپرستی آقای سروان قوامی رئیس کلانتری چهار، از منزل شخصی‌بنام محمودضابری‌فرزندمصیب ۳۸ ساله و مهدی نیت‌خیر معروف به «مهدی‌خردو» مقدار دو کیلو هروئین کشف کردند . هروئین مکشوفه برای آزمایش به آزمایشگاه فرستاده شدد صاحبان آنها دستگیر و روانهٔ زندان گردیدند .

بعلت تعویض اسفالت جاده ارامگاه یکطرفه شد

پلیس تهران طی اطلاعیه‌ای یادآور گردید که چون از دیروز عملیات تعریض وتعویض اسفالت‌جاده آرامگاه ارسه‌راه نازی‌آباد تا سه‌راه جاده قم آغازشده‌است لذا تاخاتمه کارمقررات زیر از طرف پلیس تهران اعلام‌میگردد

۱- جاده آرامگاه از سه‌راه نازی‌آباد یکطرفه اعلام وعبور وسائط‌نقلیه ازشمال بجنوب آزاد خواهد بود .

۲- وسائط نقلیه که ازجاده قم بطرف تهران حرکت مینمایند ازطریق شهرری وجاده قدیم عبور خواهند کرد.

ای کسانیکه وکلارا انتخاب میکنید ! ...

محض خاطر خنده و تفریح‌خواننده های ماهم که شده «فسنجون» - «اوس‌عباس» و «هابی‌بی»را انتخاب کنید .

روزنامه توفیق

تاریخ توزیع

بقیه از صفحه اول

از روز شنبه آیندهٔ آغاز میگردد وسعی خواهد شد که حداکثر تا بیستم مردادماه جاری نتایج کنکور هردو دانشکده اعلام شود .

برای رشته‌های شیمی و فیزیك دانشکده علوم یکصد نفر از بین پذیرفته شدگان به ترتیب امتیاز پذیرفته خواهند شد .

* بازدید جلسه کنکور

صبح امروز آقای‌دکتر منتصری رئیس جدید دانشگاه تبریز از جلسهٔ کنکور رشتهٔ شیمی‌دانشکده علوم بازدید کرد و باچندتن از شرکت‌کنندگان در کنکورگفتگو نمود.

در امتحانات بعد از ظهردیروز که در رشته اختصاصی‌زبان‌خارجه روانشناسی و علوم تربیتی‌دانشکده ادبیات تبریز انجام شد ، عده‌ای از شرکت‌کنندگان معتقد بودند که سئوالات مشکل بود .

در ساحل دریای خزر

بقیه‌از صفحه آخر

توسعه بنادرشمال و جنوب کشور در روز های‌گذشته منجر بامضای چهار قرارداد با مقامات اتحاد شوروی‌شد:

بر اساس طرحهای برنامه چهارم ظرفیت بنادر شمال بیك میلیون و دویست هزارتن بالغ خواهد شد .

* امضای قرارداد

هیئتی که بسرپرستی آقای‌مهندس قوامیان مدیرکل سازمان بنادر و کشتیرانی بمنظور انعقاد قرارداد خرید تجهیزاتو ماشین آلات‌مورد احتیاج بنادر پهلوی و نوشهر به شوروی رفته بود ، پس از مذاکره با مسئولان شرکت ماشین «اکسپرس» شوروی پیش نویس قراردادی بمبلغ در حدود ۱ر۵ میلیون دلار را امضاء کردند .

ضمنا در مورد لاروبی و توسعه بنادر مذکور با مهندسین مشاور «تکنو اکسپورت» مذاکراتی بعمل آمد که درآتیه نزدیکی بمرحله اجرا درمی آید .

با اجرای مرحله اول‌این قرارداد ظرفیت بنادر شمال در شش ماه آینده درحدود چهل تا ۵۰ درصد افزایش خواهد یافت و با اجرای مرحله دوم این قرارداد در بیست ماه آینده ظرفیت بنادرشمال‌بمرور بیش‌از ۷۰۰ هزارتن‌در سال خواهد شد .

همچنین دوقرارداد دیگر مربوط بلوازم تخلیه‌وبارگیری بندربوشهر و تجهیزات مکانیکی بندر شاهپور بین نمایندگان دو کشور مبادله شد .

تمایلی که ظرف یکی دوساله اخیر بازرگانان‌ایرانی نسبت‌بصدور کالا های خود از طریق بنادرشمالی نشان داده‌اند باعث شد که یك انستیتوی علمی و تحقیقاتی منطقه دریای خزر شوروی مشغول تهیه طرحی برای افزایش ظرفیت بندر پهلوی‌وهمچنین طرح‌ساختمان بندر جدیدی در ناحیه «بندرشاه» بشود .این بنادر تسهیل لازم را در امر صدور کالا از طریق راه‌آهن شمال ایجاد کرده و بنابراین طبق برآورد کارشناسان میزان حمل‌بار در بنادر شمالی ایران طی پنجسال آینده بیك میلیون و دویست هزار تن خواهد رسید .

● راه‌آهن

در مورد توافق دو جانبه ایران و شوروی در زمینه احداث خطوط راه آهن جدید در ایران باید توضیح داد که احداث چند خط آهن از جمله خط سراسری کنار دریای خزر و راه آهن اصفهان - کرمان می باشد با کمك شوروی قطعی بنظر میرسد . راه آهن اصفهان کرمان برای حمل ونقل احتیاجات ومواد اولیه کارخانه ذوب آهن‌مورد استفاده قرار خواهد گرفت .

* کارخانه

همچنین مطابق توافق‌جدیدشوروی طی‌اجرای برنامه چهارم کارخانه های تغلیظ سنگهای معدنی و ذوب فلزات غیرآهنی را در اختیار ایران قرارخواهد داد .

طرحهای برنامه چهارم آبادانی کشور نشان دهنده فعالیت عظیمی‌در رشته اکتشاف وبهره برداری از معادن سراسر کشور می باشد که‌از هم‌اکنون برای تهیه ماشین آلات و تاسیسات مورد احتیاج آن دولت در تلاش‌است .

ماهنامه‌فکاهی‌سیاسی

کشکیات

دراومد

اگرمجله‌ای‌شیرین‌تر وجالب‌تر ازکشکیات پیدا کردید مارا هم‌خبر کنید!

(۳۲ صفحه - یکتومن)

از فردا صبح در سینما ماژستیك

پول بریز ماریاشل

درفیلم

برادران کارامازوف

محصول کمپانی مترو گلدوین مایر

بهای فروش سموم

سازمان حفظ نباتات وابسته به‌وزارت کشاورزی بدین‌وسیله به اطلاع کلیه زارعین و کشتکاران و مصرف کنندگان سموم‌نباتی میرساند که‌بهای فروش سموم مورد سفارش وزارت کشاورزی در سال جاری بشرح زیرمی‌باشد :

۱) اندرین ۱۹ر۵ ٪در ظروف ۲۰۰ لیتری، لیتری ۱۱۰ ریال

۲) اندرین ۱۹ر۵٪در ظروف ۲۵ لیتری ، لیتری ۱۲۰ ریال

۳) د د ت لیندین۹-۳۰ در ظروف ۲۰۰ لیتری ، لیتری ۶۳ریال

۴) د د ت ۲۵٪ در بشکه های ۲۰۰ لیتری ، لیتری ۲۸ ریال

۵)سوین ۸۵٪در ظروف ۲۵ کیلوئی، کیلوئی ۱۶۰ریال

۶) دیمیتوات ۴۰٪ در بشکه های ۲۰۰لیتری،لیتری ۱۷۰ریال

۷)دیمیکرون‌دربشکه های ۴۰ تا ۶۰ کیلوئی، کیلوئی۲۳۵ریال

۸) متاسیستوکس دربشکه های ۲۵ لیتری ، لیتری ۱۵۵ ریال

از نظرایجاد تسهیلات در کار زارعین و کشت‌کاران مناطق گرگان و گنبدومازندران سه فروشگاه دولتی در گرگان ، گنبدو شاهی دائر شده و هم اکنون قسمتی از سموم مزبور در این فروشگاه هابفروش میرسدو بقیه نیز قریبا در معرض فروش گذارده خواهدشد.

زارعین و کشت کاران مناطق‌فوق می‌توانند بامراجعه به سازمان مبارزه باآفات پنبه‌وکرم خاردار و دریافت‌برك معرفی سموم مورد نیاز را از فروشگاههای نامبرده خریداری نمایند . بهای سموم مورد مصرف برای مبارزه‌باکرم خاردار نقدا ویابصورت‌سفته به سررسید دیماه ۴۶ وقیمت سموم جهت مبارزه باسایرآفات مهم پنبه نقدا دریافت‌خواهدشد.

ضمناوارد کنندگان وفروشندگان آزاد سموم نباتی می‌توانند سموم فوق‌الذکر راحداکثر تامیزان ۱۰٪ اضافه برقیمت تعیین شده در بالا در محل به‌معرض فروش بگذارند . بدیهی است متخلفین برطبق مقررات قانون حفظ نباتات مصوب اردیبهشت ماه ۱۳۴۶ تعقیب خواهندشد . الف ۴۱۶۹

رئیس سازمان حفظ نباتات- مهندس منوچهر ایازی

۱-۲ آ-۱۸۵۰۰

فردا اردوگاه شیروخورشید

بقیه از صفحه اول

دستور والاحضرت شاهدخت شمس پهلوی آقای دکتر خطیبی مدیر عامل جمعیت شیروخورشید سرخ باتفاق نمایندگان جمعیت خیریه فرح پهلوی و سازمان شاهنشاهی خدمات اجتماعی برای شرکت در مراسم مذکور امروز صبح با یك فروند هواپیمای سی صدوسی‌ارتش شاهنشاهی که حامل دومین‌قسمت از کمك‌های امدادی شیروخورشید سرخ به‌آسیب‌دیدگان سوریه‌است به‌عمان حرکت نمود.

بوسیله این هواپیما که پس‌از پیاده کردن هیئت اعزامی شیرو- خورشید سرخ در عمان به سوریه خواهد رفت معادل ۱۵ تن‌خواربار، چادر و زیلو بسوریه حمل میشود.

اردوگاه شیروخورشید سرخ در حال حاضر شامل یك قسمت تاسیسات ساختمانی ثابت مانند آشپزخانه ،حمام و سایر مایحتاج زندگی و یکهزار چادر است که بطور منظم نصب شده و در زیر آن جمعا پنج هزار نفر زندگی‌می کنند وکلیه لوازم زندگانی در اختیار آنان گذاشته شده است. یك درمانگاه صحرائی امروزدرمانی وبهداشتی ساکنان اردوگاه را مراقبت مینماید و یك دستگاه‌تلفن صحرائی اردوگاه را به مرکز جمعیت در تهران متصل میسازد. بفرمان شاهنشاه آریامهر کمك شیروخورشید سرخ به‌پناهندگان سوریه بوسیله هواپیماهای نیروی هوائی شاهنشاهی ادامه خواهد یافت .

عطیه شهبانو

بقیه‌از صفحه آخر

استحقاقی آنان بوراث مستمری بگیر .

۳- تمام حقوق ماهیانه هریك از درجه‌داران چترباز بوراث مستمری بگیر .

۴- علاوه بر مزایای فوق‌اقدامات موثری در مورد پرداخت مزایای دیگربوراث مستمری‌بگیر سربازان چترباز مورد مطالعه میباشد .

عطیه شهبانو

بعلاوه علیا حضرت فرح پهلوی شهبانوی نیکوکار ایران نیز که پیوسته بیاری بازماندگان شهدا و درگذشتگان افسران ، درجه داران وسربازان و همه جانبازان راه‌میهن پیشگام میباشند ، مبلغ پنجاه هزار ریال به‌بازماندگان هر یك از درگذشتگان اعطاء فرموده‌اند .

مزایاوپاداش کارمندان

بقیه از صفحه اول

امروزمتن ماده اصلاحی ۴۱مربوط به پاداش غیر مستمر و همچنین آئین‌نامه مزایا مربوط به ماده ۴۰ قانون‌استخدام سازمانهای دولتی‌ابلاغ شد .

هر کارمند مطابق مقررات جدید حداکثر میزان پاداش در هر سال معادل یکماه حقوق‌و مزایای کارمند تعیین شده است.

درموارد استثنائی در صورت تصویب هیئت وزیران‌میزان پاداش‌را می‌توان تا دو برابر یك‌ماه حقوق ومزایا افزایش داد .

در آئین نامه ، مزایا و پاداش های مستمری که در حال حاضر به کارمندان وصاحبان شاغل مهم‌بطور دائم پرداخت می شود بعنوان‌پاداش مستمر شناخته شده وپاداش مستمر کماکان قابل پرداخت می باشد .این دسته از کارمندان علاوه برپاداش مستمر که ماهانه دریافت‌میدارند ، میتوانند ازپاداش‌غیر مستمر هم استفاده کنند ، تاکنون همه‌کارمندان می‌توانستندازپاداش غیر مستمر در ماههای مختلف وسالی‌چندبار‌استفاده کنند اما از این پس کارمندان فقط یك‌بار حق استفاده ازپاداش‌رادارند. واگر کارمندی در ظرف سال‌ازپاداش مزبور استفاده کند دیگر در عید نمیتواند از آن پاداش استفاده نماید.

آئین‌نامه مزبور تکلیف هزینه های ایاب و ذهاب ، هزینه سفر ، هزینه انتقال و نظایر آن‌را روشن خواهد کرد .با ابلاغ این آئین‌نامه مقررات سابق لغوو مقررات‌جدید حاکم بر مزایای کارمندان می شود .

صفحه ۱۷

اطلاعات- سه‌شنبه سوم امردادماه۱۳۴۶- شماره۱۲۳۳۹

توضیح اعضای هیئت رئیسه شورای عالی اصناف درباره تعیین کاندیداهای انتخابات

اینجانبان امضاءکنندگان زیر اعضای هیئت رئیسه شورایعالی اصناف از نحوهٔ تعیین‌کاندیداهای مندرج در روزنامه اطلاعات وکیهان بی‌اطلاع‌بوده کمااینکه اغلب کاندیداهای تعیین‌شده‌را نمی‌شناسیم .

ابوالقاسم حسینی‌محرز - عباس تیموری - علی یزدان‌منش - عزت‌اله‌اوزار

آ-۱۸۵۵۰

اطلاعیه

شورایعالی شهرتهران انجمنهای محلی‌پایتخت

راجع به خبرمندرجه در جراید مربوط باتلاف وپیوستگی انجمن های محلی باشورایعالی اصناف در مورد انتخابات مجلسین اشعار میدارد .

این شوراو قاطبه انجمنهای محلی وابسته‌باین شورا مراتب نامبرده را رسما تکذیب نموده و در صورتیکه مذاکراتی دراین مورد بعمل آمده باشد صرفانظر فردی بوده وارتباطی با انجمنهای محلی و همکاران شورایعالی شهر تهران ندارد .

رئیس شورایعالی شهر تهران -انجمنهای محلی پایتخت

سیدمحسن‌ویژه

آ-۱۸۵۴۸

اعتذار از قبول کاندیداتوری اصناف

روز گذشته درروزنامه‌های عصر تهران ضمن صورت نامزدهای انتخاباتی که از طرف اصناف انتشار یافته بودنام اینجانب نیزذکر شده لازم میداند باطلاع برساند چون اینجانب عضو حزب ایران نوین میباشم وبالطبع‌تابع نظامات و دیسیپلین حزب هستم کاندیداتوری بنده از طرف سایر جمعیت‌هابیمورد و ازهمکاری بااین قبیل دستجات در امر انتخابات مطلقا معذور بوده‌وازدوستان انتظار دارم آراء خودرا به‌کاندیدای حزب ایران‌نوین درمجالس موسسان و سنا وشورا بدهند .

عنایت‌اله نصیری

آ-۱۸۵۳۴

بااظهار تشکر از مراحم اولیای شورای‌عالی اصناف از اینکه در غیاب اینجانب وبدون اطلاع قبلی اینجانب را مورد مرحمت قرارداده و جزو کاندیدهای مجلس موسسان معرفی نموده ولی بواسطه عارضه کسالت‌از این خدمت معذور میباشم .

گودرزی

آ-۱۸۵۴۶

توضیح آقای اسدالله رشیدیان

بدنبال انتشار لیست کاندیداهای هیئت موتلفین مرکب‌ازشورای عالی اصناف - انجمنهای محلی و سندیکاهای کارگری ایران آقای اسداله رشیدیان درباره کاندیدابودن خود مطالب زیر را اظهار نمود .

«خیلی‌ممنون‌شدم که‌اطلاعیه‌شورایعالی اصناف وسیله شد تا به عموم همشهریان و هیئت‌موتلفین بویژه‌اصناف پایتخت که باابراز محبت و اعتمادانیجانب راکاندیدای نمایندگی ساختند عمیق‌ترین مراتب تشکر وسپاسگزاری خودرا تقدیم نمایم .

حاجت به‌تکرار نیست که شرکت در انتخابات وظیفه قطعی و حتمی هرفرد شاهدوست ووطن‌پرست است بخصوص که‌انتخابات این دوره با انتخابات مجلس موسسان نیز مقارن است و این مجلس عالی وظائف بس خطیر و پراهمیتی دارد و بدین لحاظ‌تمام افراد ملت بااحساس کامل مسئولیت وباشوق تمام از هرطبقه و هرعقیده و مسلك‌انتظار روزاخذرای را میکشند و برای بنده‌هم نه‌تنها موجب نهایت افتخار بلکه یك وظیفه و دین اجتماعی است که در انتخابات بعنوان یك‌رای‌دهنده شرکت جویم .

اما همانطور که قبلا اعلام کرده‌ام و مسبوق هستید اینجانب‌در جهت اجرای برنامه‌های اقتصادی و تشکیل تعاونی‌های توزیع وظائف و تکالیفی بعهده دارم که ملزم باجرای آن هستم . این برنامه‌ها که به‌امر و هدایت شاهنشاه آریامهر وباکمك دولت اجرا میشود تاثیر قطعی در زندگانی مادی جامعه ایران خواهد داشت و برای بنده افتخار بزرگی است که سهم کوچکی دراین راه داشته‌باشم و چون وظائف نمایندگی مجلس ممکن است وقفه‌ای در اجرای این تکالیف پدید آورد ضمن عرض نهایت تشکر و امتنان از همشهریان - دوستان و اصناف شریف پایتخت متاسفانه نمیتوانم بعنوان کاندیدافعالیتی در انتخابات داشته‌باشم زیرا بنظر بنده هرکس درحد خود واز راههای مختلف می‌تواند خدمات موثر به‌شاهنشاه و مردم نماید - اما‌اجازه بدهید که‌این مطلب را هم اضافه کنم که اصولا شرکت در انتخابات و فعالیت های انتخاباتی حق عموم افراد ملت است واین امر استثنابردار نیست و شاهنشاه آریامهر در مورد حفظ حقوق مردم پیوسته‌اوامر موکد و صریح صادر فرموده‌اند که‌به‌کرات در جراید منعکس گردیده است .

البته اصناف در کلیه ادوار در فعالیتهای‌مفیداقتصادی واجتماعی شرکت داشته‌اند و خوشبختانه در دوران اخیربا اجرای اوامر رفاه بخش شاهنشاه آریامهر وباکمك دولت به توفیقهای شایانی در انجام خدمات اقتصادی و اجتماعی بویژه در زمینه تعاونی‌های‌توزیع نائل گردیده‌اند واکنون نیز امیدوارم که در انتخابات افرادی‌که پایگاه اجتماعی دارند و مورد اعتماد و اعتقاد اکثریت هستند به مجالس مقننه ایران راه یابند .

مطالب مورد علاقه وآرزوی هر انسان شاهدوست و وطن‌پرست اینست که برای همیشه و در زمینه مسائل حساس اجتماعی وحدت عقیده و همبستگی و اتفاق کلمه بوجود آید و تحکیم پذیرد.

باقبول این اصل امیدوارم بدور از هرنوع تعصب وحب وبغض ورعایت آزادی انتخابات توفیق تشکیل مجالس شایسته و منطبق باتحولات عمیق دوران معاصر بدست آید .

بدین‌ترتیب امید میرود که شئون واحترام فردی و اجتماعی حفظ شود وبیش از هرچیز مصلحت مردم و مملکت مورد توجه قرار گیرد . واین امر عظیم ومقدس‌اجتماعی بطور یکپارچه وبا اشتراك مساعی تمام نیروها به سرانجام نیك برسد .

آ-۱۸۵۰۲

مجله مهر شماره تیر ماه منتشر شد

نشانی بنیاد مهر خیابان شاه کوچه یغما پلاك ۳۴

آموزشگاه یوگا

برای اولین بار در ایران افتتاح شد .

نشانی-خیابان شاه کوچه یغما پلاك ۳۴تلفن ۶۸۹۹

فداکار و قهرمان

الویس پریسلی

لحظه وحشتناك طناب !

در اطلاعات کودکان مجله دختران و پسران امروز منتشر شد

عادت به‌دلهره آورترین کارها!

علی محمدی ۳۵ ساله دیشب باتهام جیب بری توسط‌سرکار ستوان پروین‌راد افسرکلانتری ۱۵ دستگیر شد .

علی که تاکنون چندبار باتهام جیب‌بری‌بزندان افتاده ضمن اعتراف به عمل خود گفت به جیب‌بری عادت کرده‌ام ،هروقت دستگیرمیشوم خوشحال میشوم چون‌جیب‌بری کاری‌دلهره آور است و به عقیده من اگر یك جیب‌بر هرقدر هم که در کار خود تبحر داشته باشد ، معذالك موقع «کار!» ضربان قلبش افزایش می یابد و گوشهایش از ترس صدامیکند

علی در برابر این سئوال خبرنگار ما که پرسید اگر جیب‌بری اینقدر ترس داردچرا به آن ادامه می دهی گفت :

ـ«عادت‌کرده‌ام» واضافه کرد: همیشه در زندان توبه می کنم که دیگر جیب‌بری نکنم ، ولی هروقت که چشمم به محیط مساعدی می افتد بدون اینکه جدا اراده داشته باشم دستم وارد جیب می شود .

یك جیب‌بر کهنه‌کار خاطرات خودراشرح میدهد . یك‌بار«مار پلاستیکی»این‌جیب‌بر را بدام انداخت

برخوردکرد بلااراده باآنچنان عجله ای آن را عقب کشیدم که جیب آنمرد پاره‌شد ومسافران اتوبوس متوجه‌شدند ومن با چند جست‌و خیز خودرا از اتوبوس که در حال حرکت بود به پائین‌انداختم ، اما با دوچرخه سواری تصادف کردم ودستگیر شدم وزندانی‌گردیدم.

علی گفت : یکبار دیگر باین جهت دستگیرشدم که می ـ خواستم «خوبی» کنم .

از جیب یك‌نفر یك چك۱۰ هزار تومانی که بنام‌خودش‌بود بیرون آوردم اورا صدا کردم وگفتم این چك از جیب شما روی‌زمین افتاد که فریاد زد آی دزد ،آی‌دزد بگیرید که مرا گرفتند وبعدا فهمیدم که‌آن شخص پول چك‌رابرای‌پرداخت مخارج معالجه فرزندش قرض کرده‌بود و عصبانی‌وناراحت‌بود

دست این مرد بدون اراده به‌جیب مردم میرود:

علی ضمن تعریف خاطرات خود از جیب‌بری گفت یك روز در اتوبوس دستم‌را به جیب مردی کردم . این مرد درجیب خود یك «مارپلاستیکی»گذاشته بود دست من‌که باین « مار »

حریق

دیروز کارخانه پنبه‌پاك کنی‌امین واقع در خیابان سپهبدرزم‌آراآتش گرفت اطفاء این حریق ٤ ساعت طول کشید .

گفته میشود که حریق بعلت آغشته‌بودن پنبه به مواد چربی‌روی داده است .

در مدت ۳ماه به پرونده های کهنه دادسرا رسیدگی خواهد شد

دادستان تهران تصمیم گرفت شعب بجای ارسال احضار و ابلاغ پرونده‌هائی که درشعب بازپرسی دادسراهای تهران از سالهاقبل تحت رسیدگی قراردارد ضمن اجرای یك برنامه ۳ ماهه مورد رسیدگی قرار گیرد و بایدادگاه ارسال شودویا از جریان خارج گردد .

آقای گرکانی دادستان‌تهران‌تصمیم دارد با اجرای این برنامه که سه‌ماه طول‌می‌کشد شعب بازپرسی را از پرونده‌های کهنه خالی کند تا این شعب برای اصحاب پرونده های کهنه به کارهای جاری خود بپردازند .

گفته میشود که ازسالهاقبل درهر یك از شعب بازپرسی‌دادسرای‌تهران وبازپرسی های دادسراهای نواحی‌یك تا ۳ هزار پرونده وجود دارد که رسیدگی به‌آنها تکمیل نشده است. خبرنگار ما نوشته است صاحبنظران دادگستری این اقدام دادستان تهران را «مهم» تلقی کردند .

درحوادث رانندگی ۲ نفر کشته‌و ۱۷ نفر مجروح‌شدند

اتومبیلی در «اتوبان» واژگون شد ودست کودکی قطع گردید

اتومبیل‌شماره ٤٨٧٧ پس از واژگون شدن در اتوبان باینصورت درآمد

دیروز در حوادث رانندگی تهران وحومه ۲نفر کشته شدند و ۱۷ نفر مجروح گردیدند .

یکی از این حوادث روبروی پاسگاه ژاندارمری نعمت‌آباد در خیابان ساوه روی داد . در این حادثه بانو جواهر بلندی ٦٥ ساله کشته شد و نوه ٥ساله‌اش‌صفیه بلندی مجروح گردید . این‌دونفر با کامیون کمپرسی شماره۱٥٤٥ برانندگی حیران صفریان تصادف کردند .

* در جاده خراسان

احمدعلی سلسپور دیروزدرجاده خراسان (۳کیلومتری میدان خراسان) باکامیون کمپرسی‌شماره ۳٥۲٦ تصادف کرد و کشته‌شد. حسین فرامرز راننده این‌کامیون دستگیر شده است .

* در اتوبان

ساعت ٦و۳۰ دقیقه بعد ازظهر دیروز اتومبیل شماره ٤٨٧٧ ط ۲۸ که از طریق «اتوبان» از کرج به‌تهران می‌آمد در حوالی کاروانسراسنگی واژگون شد .در این حادثه ٦نفر سرنشینان‌اتومبیل مجروح شدند و دست راست‌یکی از سرنشینان اتومبیل که کودك۹ ساله‌ای بنام کامران است قطع گردید .

انتحار

حسین قربانی

حسین قربانی که‌براثرسقوط از پشت‌بام مجروح شده بود در بیمارستان امدادی‌شیروخورشید سرخ درگذشت .

گفته میشود که وی براثر اختلافاتی که با پسر عمه‌هایش داشت خود را ازپشت‌بام بپائین انداخته و انتحار کرده است .

از صبح ۵ شنبه در سینماهای

حافظ ـ آسیا رویال ـ پارامونت

دو مرد ویك زن در روزهای ترس ووحشت الجزایر درزیرآفتاب سوزان وداغ و برروی شن‌های گداخته صحرا سفر میکنند وبدیدار حوادث وماجراها میروند ... ویابخاطر ثروت باهم جدال میکنند !..

آفتاب سیاه

از فرداصبح در سینماهای ایفل . تاج . گلدیس . متروپل

«دراکولا» هیولای خون آشام دنیای ظلمت بار دیگر سراز گور در می آورد تا قلب بینندگان یك اثردلهره آور را پاره پاره کند .

بازگشت دراکولا

محصول ۱۹٦۷ فوکس قرن بیستم

تماشای این فیلم برای‌اشخاص کمتر از ۱۳ سال ممنوع است

از فرداصبح در سینماهای تراس نیاگارا ـ گلدن‌سیتی

تونی ریچاردسن که با ارائه فیلم «تام‌جونز» توانائی خود را به ثبوت رسانیده بود ، در فیلم «محبوبه» بابیانی طنز آمیز جوامع متمدن امروزی را هجو میکند وتماشاگر رابه تفکری عمیق وامیدارد .

یکی از ده فیلم پرفروش سال ۱۹٦۷

از فرداصبح تراس سالن در سینماهای اونیورسال . پاسیفیك . ایران . الوند . نپتون

این فیلم برجسته با داستان زیبا و صحنه های مهیج وفوق‌العاده‌اش خاطره فیلمهای بزرگی چون «دکتر نو» ، «دامی برای جیمزباند» و«گلدفینگر» را از خاطرتان‌خواهدبرد

قرعه‌کشی سه میلیون ریال جوایز حسابهای پس‌انداز بانک بازرگانی ایران

دیروز دوم امرداد ماه ۴۶ ساعت ۵بعداز ظهرضمن مراسم باشکوهی قرعه‌کشی سه میلیون ریال جوایز حساب‌های پس‌اندازبانک بازرگانی ایران (قرعه‌کشی ششماهه اول سال) در سالن‌شعبه بازار این‌بانک باشرکت نمایندگان‌وزارت دارائی ـ بانک مرکزی ایران ـ شهرداری تهران ـ دادستان تهران و پلیس تهران واعضاءهیئت مدیره‌و روسای بانک و با حضور عده کثیری از دارندگان‌حساب‌پس‌اندازوعلاقمندان بانظم کامل بعمل آمد .

ابتدا سرود شاهنشاهی نواخته شد و سپس آقای فاضل سرجوئی عضو هیئت مدیره بانک پشت تریبون قرار گرفت و شرح مفید و موثری درباره اثرات درخشان و گرانبهای انقلاب سفید شاه‌و مردم و لزوم همکاری‌وسیع برای‌پیشرفت بیشتر در کلیه شئون مملکت و توجه باهمیت مسائل اقتصادی و بانکی و پس‌انداز بیان داشت .

آقای فاضل اضافه نمود : امروز در کلیه شئون اقتصادی و اجتماعی ما انقلابی پیدا شده است . شاید خود ما متوجه نباشیم ولی آثار آن بعدا ظاهر خواهد شد ـ کسانی که با پس‌اندازهای کوچک‌خود باقتصاد خانواده کمک‌میکنند مآلا باقتصاد کشور خود نیز خدمت کرده‌اند ... سخنان ایشان با استقبال حضار روبرو گردید .

درخلال انجام مراسم ضمن‌پذیرائی از حاضرین تعداد چهل سکه نیم‌پهلوی‌طلا بحکم‌قرعه‌بین‌حضار تقسیم گردید که برهیجان مراسم افزود و پس‌از ختم قرعه‌کشی برندگان بشرح زیر تعیین شدند :

۱ـ آقای‌مجید کتابدار دارنده شماره ۵مسلسل ۲۴۲۳۹۶ صاحب حساب شماره ۵۷۶۸۲۲ از شعبه مشهد برنده جایزه ممتاز (۱٫۰۰۰٫۰۰۰ ریالی) یك میلیون ریالی .

۲ـ بانو منصوره‌شریفی دارنده‌شماره مسلسل ۱۰۱۰۲۰ از شعبه خاور برنده مبلغ ۵۰۰۰۰ ریال جایزه .

۳ـ آقای زکریا سلیمی دارنده شماره مسلسل ۱۱۱۰۲۰ از شعبه کرج برنده مبلغ ۵۰۰۰۰ ریال جایزه .

۴ـ آقای بهرام برازش دارنده شماره مسلسل ۱۲۱۰۲۰ از شعبه مرکزی برنده مبلغ ۵۰۰۰۰ ریال جایزه .

۵ـ بانو صدیقه یزدانیان دارنده شماره مسلسل ۱۳۱۰۲۰ از شعبه (۳۳ـقو) برنده مبلغ ۵۰۰۰۰ ریال جایزه .

۶ـ آقای عزیزقلی گل‌کژی‌دارنده شماره مسلسل ۱۴۱۰۲۰ از شعبه اهواز برنده مبلغ ۵۰۰۰۰ ریال جایزه .

۷ـ آقای‌سیدمصطفی میرحسینی از شعبه یزددارنده شماره مسلسل ۱۵۱۰۲۰ مبلغ ۵۰۰۰۰ ریال‌جایزه

۸ـ آقای اسرافیل خادم‌اکبری ازشعبه‌بازاردارنده شماره مسلسل ۱۶۱۰۲۰ مبلغ ۵۰۰۰۰ ریال جایزه

۹ـ بانومولود قزوینی حسین‌زاده از شعبه قزوین دارنده شماره مسلسل ۱۷۱۰۲۰ مبلغ ۵۰۰۰۰ ریال جایزه

۱۰ـ آقای رضابسته‌چیان ازشعبه ساری دارنده شماره مسلسل ۱۸۱۰۲۰ مبلغ ۵۰۰۰۰ ریال جایزه

۱۱ـ آقای‌احمدتوکلی دارستانی ازشعبه رشت دارنده‌شماره‌مسلسل ۱۹۱۰۲۰ مبلغ ۵۰۰۰۰ ریال‌جایزه

۱۲ـ آقای حیدرعلی خلیلی از شعبه نکاء دارنده شماره مسلسل ۲۰۱۰۲۰ مبلغ ۵۰۰۰۰ ریال جایزه

۱۳ـ آقای‌هوشنگ‌شاهدوست‌آذر از شعبه رضائیه دارنده شماره مسلسل ۲۱۱۰۲۰ مبلغ ۵۰۰۰۰ ریال جایزه .

۱۴ـ بانو جمیله هجری ازشعبه رفسنجان دارنده شماره مسلسل ۲۲۱۰۲۰ مبلغ ۵۰۰۰۰ ریال‌جایزه

۱۵ـ آقای گلزار ابراهیمی از شعبه تربت حیدریه دارنده شماره مسلسل ۲۳۱۰۲۰ مبلغ ۵۰۰۰۰ ریال جایزه

۱۶ـ آقای محمد گل مشکی‌از شعبه مشهد دارنده شماره‌مسلسل ۲۴۱۰۲۰ مبلغ ۵۰۰۰۰ ریال‌جایزه

۱۷ـ بانوصفیه‌دزیه امیری‌صدیق از شعبه تبریز دارنده شماره مسلسل ۲۵۱۰۲۰ مبلغ ۵۰۰۰۰ ریال جایزه .

۱۸ـ آقای مرتضی داودیان از شعبه شیراز دارنده شماره‌مسلسل ۲۶۱۰۲۰ مبلغ ۵۰۰۰۰ ریال‌جایزه

۱۹ـ بانو بتول یوسفیان جزی‌از شعبه اصفهان‌دارنده شماره‌مسلسل ۲۷۱۰۲۰ مبلغ ۵۰۰۰۰ ریال‌جایزه

۲۰ـ آقای محمد حسین‌پور الله‌وردی ـ از شعبه کرمان دارنده شماره مسلسل ۲۸۱۰۲۰ مبلغ ۵۰۰۰۰ ریال جایزه

اسامی برندگان جوایز ۵۰۰ ریالی و یکهزار ریالی که تعداد کثیری برنده میباشند بزودی از طرف‌بانك اعلام‌خواهد شد و در حدود ساعت ۷ بعداز ظهر مراسم مزبور خاتمه یافت .

ضمنا بقرار اطلاع قرعه‌کشی‌سه میلیون ریال دیگر جوایز ششماهه دوم سال ۴۶ (قرعه‌کشی استانی) روز دوم بهمن ماه ۴۶ که مصادف باروزسالگردتاسیس بانك‌بازرگانی ایران است انجا م‌خواهد شد .

مجالس ترحیم

بسمه تعالی

بمناسبت رحلت فردوس وساده استاد المتکلمین و المحدثین آیتا ...**آقای حاج میرزا علی‌واعظ هسته اصفهانی** (زین‌الدین) طاب ثراه مجلس ترحیم روز چهارشنبه هیجدهم ربیع‌الثانی ازساعت ۸ صبح الی ۱۱در مسجد جامع بازار منعقد امید است آیات عظام ووعاظ محترم و دوستان شرکت فرموده موجب اجر و تسلیت بازماندگان محترم میباشد .

الاحقر ضیاءالدین الحسینی‌الاسترآبادی

آ ـ ۱۸۴۴۸

هوالباقی

نظر برحلت حجةاسلام والمسلمین‌آیةالله **آقای حاج میرزا علی** واعظ اصفهانی (شیخ زین‌الدین قدس سره الشریف مجلس ترحیم آنمر حوم روز چهارشنبه چهارم مرداد مطابق باهیجدهم ربیع‌آلاخر ازساعت ۱۸الی ۱۱صبح درقسمت شمالی مسجد جامع منعقد است .

کمال‌زین‌الدین . اقل‌العباد .مهدی‌هسته‌ای (زین‌الدین). نورالدین میهن‌خواه . مهندس نظام‌زین‌الدین . حسین زین‌الدین .مهدی بهروز رحیم روغنی . حسن وارث .محمودزین‌الدین . رضازین‌الدین . مرتضی زین‌الدین . حاج حسین منعمیان . حاج سید مرتضی عمادی . سید جمال‌الدین استرآبادی .محمدرضادلیلی‌یزدی احمد لطفعلیان . مهندس ایرج صفدرزاده

آ ـ ۱۸۴۴۸

بعموم افراد خانواده های عزادار بویژه بازماندگان آنمرحوم مصیبت وارده را تسلیت میدهیم

بانهایت تاسف و تاثر درگذشت جوان ناکام**مرحومه دوشیزه زهرا (هایده) ربیعی** را در لندن باطلاع اقوام ودوستان و آشنایان می رساند . مجلس ترحیم‌آن‌مرحومه روز پنجشنبه ۵امرداد ماه ازساعت ۵الی۷ بعد از ظهردر مسجد سنجادخیابان شاه چهارراه گیتی و ختم زنانه در همان ساعت درمنزل آن‌مرحومه‌انتهای خیابان شاه کوچه عسجدی پلاك ۳۳ برگزار خواهد شد .

خانواده های : ربیعی . فقیهی . موید‌پور. ارشد . کبیری . بهنام . زندی. سیمرغ . خانی. محسنی . محمدجو . صالحی . عمرانی

آ ـ ۱۳۵۴۹

بعموم بازماندگان آنمرحومه مصیبت‌وارده راتسلیت میدهیم

خانواده های : میرزائی . فتوحی . نیروزاد . الهامی . رستمی . خداوردی . دانشور‌نژاد . واحدی. پارسا. عطائی. آذرهمایون هوشنك‌نژاد . سیفی . وزیری . امینی

باکمال تاسف درگذشت‌مرحوم**عبدالرحیم میرزائی** راباطلاع خویشان ودوستان‌میرساند. ختم آن مرحوم ازساعت ۵تا۷ بعدازظهر روز چهارشنبه ۴ر۵ر۴۶ در مسجد سادات واقع‌در خیابان سقاباشی و مجلس ترحیم زنانه درهمان روزوساعت درمنزل آنمرحوم واقع در خیابان سقاباشی کوچه شمس‌المعالی شماره ۱۸منعقد خواهدبود .

آ ـ ۱۳۵۹۱

بعموم بازماندگان آنمرحوم مصیبت وارده را تسلیت میدهیم

بدینوسیله درگذشت مرحوم **سیدمحمود شیدا** کارمند عالیرتبه وزارت امور خارجه را باطلاع میرساند مجلس ترحیم آنمرحوم‌روزچهارشنبه چهارم امرداد ماه جاری ازساعت ۹ الی۱۱صبح در مسجد مجد منعقد خواهدبود .

وزارت امور خارجه

آ ـ ۱۳۵۹۹

خانواده های تجدد . کفائی . صوفی . خراسانی . قاسمیه . رفیعی . مزینی. مدرسی. ضیاءالحق . ناظری . کلاهی .راستار. رحیمیان زندی . سروری

درگذشت اسف‌انگیز مرحوم**سید محمود شیدا** کارمند بازنشسته وزارت امور خارجه را به اطلاع کلیه دوستان و همکاران آن مرحوم میرساند .

مجلس ترحیم مردانه ازساعت ۹ الی ۱۱ صبح روز چهارشنبه ۴ مرداد در مسجد مجدو مجلس ترحیم زنانه عصر همان روز در منزل آقای خراسانی‌واقع‌درانتهای جمشیدآبادشمالی کوچه ده متری نادر پلاك ۱۷ منعقد خواهد بود.

مصطفی تجدد . جعفر کفائی . اسدالله صوفی . سید احمد خراسانی . حاج سید ابولقاسم قاسمیه . حسین قاسمیه . سید جمال‌الدین رفیعی . حسین مزینی .جلال‌مدرسی احمد ناظری . مهندس اکبر کلاهی .عبدالوهاب راستار . دکتر علی رحیمیان . محمد زندی . علی‌اکبر سروری . محمدضیاءالحق.

آ ـ ۱۳۶۲۳

خانواده‌های : جعفرزاده مهرجو. پاك‌نژاد تبریزی . ارونقی‌کرمانی. میرزاوندی. گوریلی سرهنك وستوان صادقی تهرانی . حاج‌احمد صادقی . سراجی . سراج . ملك . مانی . سرتیپی . جواهری . گودرزی . کشی افشار . زرین‌فر . باهری . فضائلی . نهضت . رجائی.

بانهایت تاسف درگذشت شادروان**حسین جعفرزاده مهرجو** را باطلاع عموم بستگان و آشنایان میرسانند . مجلس ترحیم آن مرحوم ازساعت ۴ونیم الی ۶ ونیم بعد از ظهر روز چهارشنبه چهارم امرداد ماه ۴۶ درمسجد ارك واقع در میدان ارك و مجلس ختم زنانه درهمان روز وساعت درمنزل شخصی چهارراه گمرك شاهپور کوچه باغ وزیر دفتربرقرارخواهدبود.

کارکنان روزنامه اطلاعات ضایعه ناگوار را بعموم بازماندگان آنمرحوم بویژه آقای ارونقی کرمانی سردبیر اطلاعات هفتگی همکار عزیز خود برادر فقید سعید تسلیت‌میگویند.

بمناسبت فوت‌شادروان**علیشیر علیشیری** روز چهارشنبه چهارم مرداد ساعت ۵ بعد از ظهر ختم زنانه و مردانه درمنزل آنمرحوم‌واقع در جاده قدیم شمیران خیابان شادمان کوی سیروس کاشی ۲۰ منعقد خواهد بود .

خانواده های : علیشیری . کهبائی . ختائیان‌نوری . محمدعلی مهمید . محمد رضا صقری

بعموم بازماندگان آنمرحوم مصیبت وارده راتسلیت میدهیم

باتالم واندوه فراوان درگذشت شادروان جوان ناکام دوشیزه**مهرانوش جنابیان**راباطلاع دوستان وآشنایان میرساند . مجلس ترحیم زنانه صبح ومردانه عصر روز چهارشنبه ۴ مرداد ماه درمنزل شخصی واقع در خیابان توتونچی کوچه رامسر منعقد میباشد

خانواده‌های جنابیان .محمدعلی جنابیان. دکتر فرخ جنابیان . شاهرخ جنابیان . مهندس رمضانعلی رمضانی . مهندس‌عباس رمضانی. احمدرمضانی . مهدی افشار . منصور طوسی. اصغر افشار

آ ـ ۱۳۵۶۳

بعموم بازماندگان آنمرحومه مصیبت‌وارده را تسلیت میدهیم

باکمال تاسف درگذشت پدر عزیزمان مرحوم **ذبیح‌الله رضوی** راباطلاع خویشاوندان ودوستان میرسانیم . بنابر تمایل آن مرحوم هزینه مجالس تذکر بمصارف‌امورخیریه‌خواهد رسید و روز چهارشنبه چهارم مرداد ماه از ساعت شش الی‌هشت بعدازظهرمجلس یادبودی درمنزل شخصی فقید سعید خیابان شاهرضا مقابل ویلاکوی کندوان برگزار خواهدشد .

دکتر احمد رضوی ـ حمید رضوی

۱ـ۲ آ ـ ۱۳۴۵۸

باکمال تاسف درگذشت شادروان بانو **زبیده رضی‌سلطانی** مادر سرهنك رضی‌سلطانی وعباس رضی سلطانی راباستحضار اقوام و دوستان میرساند مجلس ترحیم ازساعت۴ونیم تا۶ونیم بعدازظهر چهارشنبه ۴ مرداد درمسجد فخرالدوله منعقدخواهد بود .

خانواده های : رضی سلطانی . خلیلی . فرودی . افطسی . میرفخرائی . پیامی .فراهانی عظیمی . جعفری .رضائی . رحمتی . خرازچی حسینی . شمس فراهانی . زره‌پوش

بعموم بازماندگان آنمرحومه مصیبت‌وارده راتسلیت میدهیم

خانواده‌های : اتابکی . امین . نبوی . لواسانی وفامیل وابسته

باکمال تاسف و تاثر درگذشت**بانو زینت الملوك اتابکی** را باطلاع اقوام و دوستان می رساند. مجلس ختم مردانه روز چهارشنبه چهارم‌مرداد ماه ازساعت ۵تا۷ بعدازظهر در مسجد مرحوم آیت‌الله کاشانی واقع در پامنار وختم زنانه صبح همانروز ازساعت ۱۰ تا۱۲در خانقاه صفی علیشاه منعقد می‌باشد .

بعموم بازماندگان آنمرحومه مصیبت‌وارده راتسلیت میدهیم

بانهایت تاسف و تاثر درگذشت‌سرگرد بازنشسته **شاهزاده عزیزالله میرزاشاهرخ‌زاد** راباطلاع دوستان و آشنایان میرساند .مجلس ترحیم آنمرحوم روز پنجشنبه ۵امرداد ماه ازساعت ۴ونیم تا۶ونیم بعدازظهر در مسجد فخرالدوله واقع دردروازه شمیران و مجلس‌ختم زنانه درهمانروز و ساعت در منزل آنمرحوم خیابان شمیران قدیم شهناز اول شماره ۱۰ منعقد خواهدبود .

شیخ اسحق‌آقازاده کرمانی . محمد کاظم ابراهیمی . مریم شاهرخ‌زاد . حشمت‌شاهرخی نورالله شاهرخی . منوچهر شاهرخ‌زاد . داود ابراهیمی . یوسف ابراهیمی . دکتر احمد ضیاءابراهیمی . مهندس نصرالله افشار . ابراهیم رشیدی . رحیم‌وکیل‌زاده ابراهیمی . قاسم‌ابراهیمی . احمدیان . بقائی . جوادرضوی

آ ـ ۱۳۱۶۲۱

بعموم بازماندگان آنمرحوم مصیبت وارده راتسلیت میدهیم

خانواده‌های خالقی . آبتین . مجلسی . ملك‌منصور . مهاجر سلطانی . سید محمد میرهادی . قانع بصیری . حسن‌نیا . قهرمانی . حکمت منش . فاتح. تقی‌زاده . سعیدی . میرمظهری . منتظمی .دکتر تقوی. مهدی‌حکمی. هاشمیان . نجفی . لولاآور . مهاجر کابلی . عیوضیان . غفاری .زراندوز . امیر لطیفی . رهنما . کتیبائی .

باکمال تاسف درگذشت مرحومه **فاطمه خالقی** متعلقه مرحوم سید یحیی (انتخا ب‌السلطان) خالقی راباطلاع بستگان و دوستان میرسانند مجلس ترحیم آن مرحومه روز چهارشنبه‌چهارم مردادماه از ساعت ۹الی ۱۱ درمسجدفخرالدوله واقع در دروازه شمیران منعقد و ختم زنانه همان روز از ساعت ۵ الی ۷ بعدازظهر در خیابان شهناز ، صفای غربی . منزل آقای‌سید نصرالله خالقی برقرار است ضمنا شب هفت آن مرحومه روز جمعه ازساعت ۴ بعدازظهر در امامزاده عبدالله مقبره بدربرقرار است .

سیدحسین خالقی . سیدحسن خالقی . سید علی اصغر خالقی . سیدیوسف خالقی . سیداحمدخالقی . سیدنصرالله خالقی . نیر اعظم خالقی . قدسی‌اعظم‌خالقی .

بعموم بازماندگان آنمرحومه مصیبت‌وارده راتسلیت میدهیم

یادبود

باستحضار خویشاوندان ، دوستان و شاگردان شادروان**دکتر علی منوچهری** میرساند که‌بمناسبت چهلمین‌روزدرگذشت‌روز پنجشنبه پنجم‌مرداد ماه ازساعت ۵تا۷ بعدازظهر مجلس یادبودی درآرامگاه آنمرحوم واقع درشهرری مسجدفیروزآبادی منعقد است .

خانواده های :منوچهری . یکانی.احسان وخانواده‌های وابسته

بمناسبت چهلمین شب درگذشت مرحومه مغفوره **بانو بلقیس رضافرد** مجلس تذکری‌از ساعت ۵ونیم الی ۷ بعدازظهر روزچهارشنبه ۴ر۵ر۴۶ درامامزاده عبدالله آرامگاه فتوحی برگزار میباشد .

خانواده های رضا فرد ـ اقدم ایروانی

مجلس یادبود درشیراز

بمناسبت چهلمین روز درگذشت پدر بزرگوارمان شادروان**علی‌اکبر کریمی‌آزاد** کارمند بازنشسته وزارت پست‌و تلگراف و تلفن‌مجلس یادبودی روز پنجشنبه پنجم امرداد ماه ۱۳۴۶ ازساعت ۵ونیم تا ۷ونیم بعدازظهر در شیراز صحن مطهر حضرت شاه چراغ منعقد است . حضور سروران‌عزیزموجب شادی روح‌آنمرحوم خواهدبود .

اسمعیل کریمی آزاد . مهدی کریمی‌آزاد. سیاوش کریمی آزاد

سپاسگزاری

بدین وسیله از کلیه علمای عظام سروران ارجمندو همشهریان محترم ودوستان شریف مقیم مرکز و شهرستانها و دهات که درمراسم تشییع و مجالس ترحیم برادر بزرگوارمان شادروان **حسن عرفانی** بزرك‌خاندان عرفانی شرکت و یابوسیله تلگراف ونامه‌ابرازهمدردی فرموده و باعث تسلی خاطر بازماندگان آن مرحوم شده‌اند سپاسگزاری می‌نمائیم وچنانچه بعلت تالمات روحی در عرض تشکر حضوری وتقدیم پاسخ تاخیر شود تقاضای عفو داریم میاندوآب ازطرف بازماندگان خاندان عرفانی

اکبرو مسعود عرفانی

آ ـ ۱۸۴۶

ضمن عرض تشکر **ازجناب آقای استاندار محترم بنادر و جزایر جنوب** و جناب آقای فرماندار محترم کل بنادر و جزایر دریای عمان وروسای محترم ادارات واطباء ومعاریف شهر که‌باشرکت در مجلس ختم مرحوم سرهنك **حسین پروانه** براین جانب‌منت نهاده‌اند طول عمرو سلامت همگی را ازخداوند خواهانم

بندر عباس دکتر شاه صاحبی

بدینوسیله از ذوات محترم و بستگان و آشنایان عزیز که درمراسم تشییع و تدفین گرامی مادرمان مرحومه**بانو بتول (آیرملو)** شرکت و در مجلس تذکر اظهار همدردی و موجب تسلی‌خاطرگردیده‌اند سپاسگزارچنانچه بعلت تالمات روحی موفق بشرفیابی‌و تشکر حضوری نشدیم ضمن اظهار امتنان سلامت و سعادت همگی را ازخداوند خواهانیم .

صفیه آیرملو . نیره آیرملو . سرتیپ اسکندر آیرم . محمد صادق آیرم . سرهنك محمدباقر آیرملو

آ ـ ۱۳۵۹۳

تسلیت

هیئت تحریریه روزنامه اطلاعات

درگذشت مرحوم مهرجو برادر همکار گرامی ما آقای رسول ارونقی سردبیر مجله اطلاعات هفتگی رابایشان و سایر بازماندگان آن مرحوم تسلیت گفته‌و خود را در غم آنها شریك میدانند .

آقای ارونقی کرمانی سردبیر محترم مجله اطلاعات هفتگی

فوت برادر گرامیتت را تسلیت‌میگوئیم

کارکنان سرویس عکاسی‌موسسه‌اطلاعات

جناب آقای ارونقی کرمانی ، سردبیر مجله اطلاعات هفتگی

درگذشت برادر عزیزتان ،همه دوستان‌و همکاران شما را دراندوهی گران فرو برد .ما رانیز درغم بزرك خود شریك بدانید .

نویسندگان وکارکنان‌مجله‌اطلاعات‌هفتگی

درگذشت غم‌انگیز جناب آقای دکتر علی منوچهری استاد جوان و دانشمند دانشکده کشاورزی دانشگاه تهران رابخانواده و فامیل محترم منوچهری . بدانشگاهیان و همکاران محترم آن مرحوم و بعموم تحصیلکرده‌های کشاورزی مملکت و بدوستان بی‌شمارآن‌مرد وطن‌پرست و نیك‌اندیش صمیمانه تسلیت می‌گویم .

آمریکا ـ حسن اشتیاقی

فقدان دردناك جناب‌آقای عبدالحسین‌بهنیا رجل‌لایق وخدمتگزار و صمیمی را به خاندان محترم بهنیا و کلیه دوستداران آن مرحوم تسلیت می‌گویم

شهسوار ـ دکتر عزت‌الله‌یزدان پناه

سرکار خانم شاهرخی

مصیبت وارده رابه شما صمیمانه تسلیت عرض مینمائیم **روزبك ـ فاطمی**

سرکار خانم حشمت شاهرخی

کارمندان‌سازمان آموزشی روشن بانهایت تاسف در مصیبت‌وارده شریك و بقاء عمر بازماندگان رامسئلت دارند .

جناب آقای حسنعلی میرآفتاب

کارکنان صنایع نساجی وابسته بشرکت سهامی کارخانجات ایران باکمال تاسف‌مصیبت وارده‌را به آن‌همکار گرامی تسلیت میگویند.

آقای علی دارابی

بانهایت تاسف فوت آقای اصغر بغدادی‌را بشما تسلیت میگویم

روزنامه فروش امیرآباد ـ بهروز سرافراز

دوست بزرگوار و عزیزم جناب آقای ارونقی کرمانی

مصیبت مرك برادرت را از صمیم قلب تسلیت عرض نموده امیدوارم مرانیزواقعادرغم خود شریك بدانی سلامتی و بقای عمرجنابعالی وخانواده محترمت آرزوی قلبی من است و از خداوند متعال آنرا خواهانم

محمد حفظی

دوست‌و همکار گرامی جناب‌آقای‌دکتروفی

مصیبت وارده رابجنابعالی‌وخانواده‌محترم تسلیت عرض مینمائیم .

دکتر شفتی.دکتر پورتراب . دکتر‌روحانی دکترمیرمحمد صادقی . دکتر کسنوی .دکتر امیدوار . دکتر عربشاهی . دکتر ناهی .دکتر مروارید .

دوست‌و همکار محترم آقای دکتر سعید امامزاده ناهی

بدین وسیله مصیبت وارده را بجنابعالی وخانواده محترم تسلیت عرض مینمائیم.

دکتر شفقتی . دکترپورتراب . دکتروفی. دکتر میر محمد صادقی . دکتر روحانی . دکتر کسنوی . دکتر امیدوار . دکتر عربشاهی . دکتر مروارید .

دوشیزه مینا مجبی قهرمان تیم‌ملی‌بسکتبال

کلیه قهرمانان واعضاءفدراسیون‌بسکتبال ایران مصیبت وارده را صمیمانه به‌شماتسلیت میگویند .

فدراسیون بسکتبال ایران

جناب آقای دکتر احمد رضوی

کارکنان بیمارستان مصیبت وارده را به آندوست و همکار ارجمند تسلیت عرض مینمایند .

دکتر سلیمان آزما
رئیس بیمارستان وزارت اقتصاد

باقلبی مملو از تاثر و تاسف درگذشت بانو صفیه دانشور را ببازماندگان خصوصا بفرزندان شریفه آنمرحومه تسلیت عرض‌نموده سعادت وسلامت فامیل محترم را از درگاه‌ایزد تعالی مسئلت مینمایم

پرویز مدیری

جناب آقای محمد حسین انجدانی

پزشکان وکارمندان بیمارستان مفرح مصیبت وارده رابه‌آنجناب تسلیت عرض‌نموده وبقاء عمرو سلامتی سرکار را از خداوندمتعال خواهانند .

مصیبت وارده رابخانواده های امیری . سرکار سرهنك محمود امیری وسرکارسرهنك احمدامیری واخوان‌ازصمیم قلب‌تسلیت‌میگوئیم

علی‌اکبر رضیئی .محمد رضیئی (فرزندان میرزا ضیئی)

اطلاعات ۱۳۰۴

سه‌شنبه
* بیست‌وپنجم‌ژوئیه ۱۹۶۷
* هفدهم ربیع‌الثانی ۱۳۸۷

با اجرای آئیننامه جدید ساختمانی

مشکل پارکینگ در خیابانها حل میشود

● ساختمانهای جدید مسکونی واماکن عمومی باید پارکینگ داشته باشند

طبق آئین‌نامه جدید ساختمانی که قرار است جهت تصویب تقدیم مجلسین شود ، مشکل کمبود پارکینگ جهت اتومبیل ها مرتفع خواهد شد. براساس مقررات این آئین‌نامه که قسمت هائی از آن در سماره دیروز باطلاع خوانندگان رسید ، صاحبان ساختمانهای بزرگ مسکونی که از این پس ساخته می‌شوند موظفند ، به تعداد طبقات و تعداد خانواده هائیکه می توانند در ساختمان سکونت کنند در ایجاد پارکینگهای خصوصی ، در داخل ساختمان اقدام نمایند .

یکی از کارشناسان شهر سازی در مورد عدم پیشرفت و توسعه پاساژ در ایران اظهار داشت: اصولا مشکل اساسی وعدم موفقیت ساختمانهای چندین طبقه وپاساژ ها بخصوص در مراکز شهر همین مشکل پارکینگ است زیرا در یك ساختمان ۱۰ الی ۱۴ طبقه که دارای ۵۰۰ الی ۸۰۰ اطاق است احتیاج به پارکینگ متناسبی است که حداقل احتیاجات ساکنان ومراجعین را فراهم سازد در حال حاضر اغلب مشاهده میشود که ساختمانهای بزرك و چندین طبقه بیش از نیمی از اطاقهایشان خالی مانده است .طبق آئیننامه جدید برای کلیه اماکن عمومی نیز باید پارکینگ مخصوص پیش‌بینی شود و در غیر اینصورت پروانه ساختمانی باین اماکن داده نمی شود .

*** کمیسیون حفاظت درختان**

خبرنگار مادر زمینه نحوه نظارت و حفاظت درختان شهر تهران که طبق آئین‌نامه جدید ساختمانی شرایط سختی برای حفظ آنها در منازل پیش‌بینی شده‌است توضیح میدهد که : کمیسیون مخصوصی بنام کمیسیون حفاظت درختان با نظارت فرماندار ،شهردار، روسای شهربانی، کشاورزی و جنگلبانی تشکیل خواهد شد که کلیه امور مربوط به درختان خیابانها ومعابررا زیر نظر بگیرد .

این کمیسیون حتی نوع یاانواع درختانی‌را که باید در خیابانها و یا منطقه ای گذشته شود تعیین‌میکند .

طبق آئیننامه جدید ، درموردمنازل تاکید شده که مالکین خانه های مسکونی حق‌ندارند بخصوص بعضی ا زانواع درختان مانند چناررا قطع کنند .

عطیه شهبانو ببازماندگان چتربازان شهید

● ارتش شاهنشاهی ایران مزایای خاصی برای چتربازان شهید تصویب و پرداخت کرد

اداره روابط عمومی ستاد بزرك ارتشتاران اعلام داشت :

دراجرای منویات مبارك اعلیحضرت همایون شاهنشاه آریامهر بزرك ارتشتان، ارتش شاهنشاهی همواره از نظر رفاه حال افسران و درجه‌داران و سربازان و خانواده آنان بویژه خانواده افسران ودرجه‌داران وسربازانی که در راه انجام وظیفه خطیر سربازی شجاعانه جان خودرا از دست میدهند ، تلاش مینماید که عائله تحت تکفل بازماندگان را بنحو مطلوب و شایسته‌ای نگهداری نماید . بدین مناسبت به ۱۳ نفر درجه‌دار و سرباز چترباز که در مانور لشکر گرگان جان خود را از دست داده‌اند مزایائی بشرح زیر پرداخت شده است .

۱ـ مبلغ سیصدهزار ریال بوراث مستمری بگیر هریك از درجه‌داران و سربازان چترباز .

۲ـ چهار ماه آخرین حقوق و مزایای مربوطه ازبابت ایام مرخصی

بقیه در صفحه هفدهم

بازدید بیمارستان مسلولین شاه‌آباد

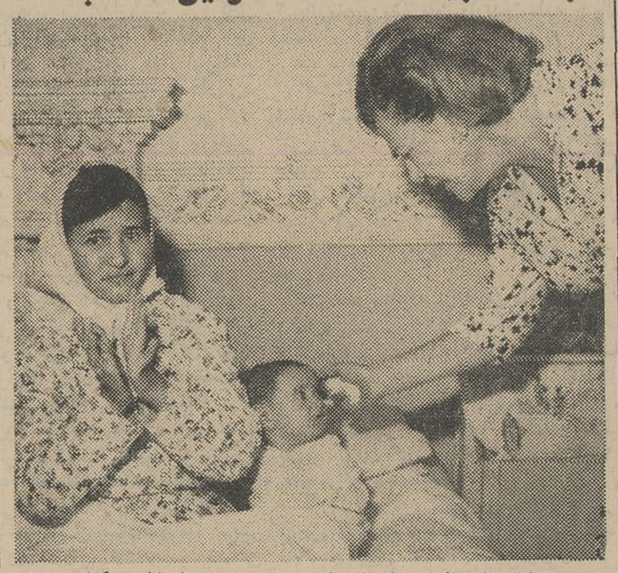

سرکار علیه بانودیبا کودك یکی از بیماران را نوازش میکنند

خبرنگارما در شمیران گزارش داد: صبح امروز سرکار علیه خانم فریدهٔ دیبا مادر گرامی علیاحضرت شهبانو باتفاق وزیر بهداری ، معاون وزارت آموزش و پرورش ،مدیر کل بهداشت وزارت بهداری، رئیس بهداری شمیران وجمعی از اعضای سازمان زنان شمیران از بیمارستان مسلولین شاه‌آباد واقع در نیاوران شمیران بازدید کردند .

در این بازدید از طرف سرکار خانم دیبا دستوراتی برای رفاه مسلولین داده شد و مقرر گردید از این پس سازمان زنان، شیرو خورشید سرخ و بهداری شمیران کمك های لازم باین بیمارستان بنمایند .

تصحیح خبر

در ذیل خبر انتخاب چهار سفیر جدید برای کشورهای اسپانیا ، لهستان ، اطریش و دانمارك ذکر شده بود ممکن است آقای محمد گودرزی بعنوان سفیر جدید در «اتیوپی» در نظر گرفته شود .لازم است توضیح داده شود برای آقای گودرزی سفیر سابق شاهنشاهی در اسپانیا که چند هفته است بمناسبت پایان ماموریت خویش در آن کشور بمرکز مراجعت نموده، هنوز پستی در نظر گرفته نشده و خبرمزبور تصحیح میگردد .

براساس پروتکل جدید توسعه همکاریهای فنی و اقتصادی ایران وشوروی :

در ساحل دریای خزر خط آهن کشیده میشود

● چند کارخانه برق گازی به ایران تحویل خواهد شد وبنادرشمال توسعه خواهد یافت

خبرنگارما امروز پیرامون پروتکل جدید توسعه همکاریهای فنی واقتصادی ایران وشوروی بامقامات مختلف دولتی تماس گرفت و اطلاعاتی کسب کرد که بنظر خوانندگان محترم میرسد : اولین توافق جدید ایران و شوروی درزمینه توسعه کارخانه ذوب آهن می‌باشد .

کارخانه ذوب آهن ایران براساس قرارداد دو کشور قرار بود دردو مرحله، مرحله اول باظرفیت ۶۰۰ هزار تن ودر مرحله دوم با ظرفیت یك میلیون و دویست هزار تن بکار افتد .

● ظرفیت دوبرابر

آقای هویدا نخست وزیر قبل از مسافرت بشوروی ضمن بازدیدی که از ساختمان مرکز فنی شرکت ملی ذوب آهن بعمل آورد به سرمهندس طرح شوروی متذکر شد که ایران مایل است کارخانه ذوب‌آهن طوری ساخته شود که در صورت لزوم امکان توسعه ظرفیت آن تادوبرابر میسر باشد . این مطلب درمذاکرات اخیر مسکو به‌توافق رسید واکنون طراحان کارخانه ذوب‌آهن بایدتاسیسات این کارخانه‌را طوری پیش‌بینی کنند که توسعه کارخانه ذوب آهن‌تادو میلیون وچهارصد هزار تن ممکن باشد.

*** سد های جدید**

مسئله ساختمان سدهای جدید در ایران که دومین ماده مورد توافق دو کشور است در تهران مورد بررسی دقیق قرار خواهد گرفت و وزارت آب وبرق سعی خواهد کرد که نظر موافق شوروی را جهت احداث چند سد مختلف که تعدادی از آنها در مناطق شمالی و شمال غربی و غرب کشور می‌باشد جلب نماید .

دولت شوروی همچنین طی دوره برنامه چهارم تعدادی کارخانه برق که برخی از آنها از سوخت گاز استفاده خواهند کرد در اختیارایران قرار خواهد داد .

براساس طرحهای برنامه عمرانی چهارم ، تولید نیروی برق باید از ۱۷۰۰ مگاوات به ۳۳۰۰ مگاوات یعنی در حدود دوبرابر برسد وقسمت هائی از کشور باشبکه ارتباطی برق بیکدیگر مرتبط گردد .

*** امضای چهار قرارداد**

توافق دو کشور در زمینه تجهیز و

بقیه در صفحه هفدهم

جهان تربیت

د رافتتاح جهان تربیت نوبنیاد دبستان های سابق‌ما نیز بطرز نوینی مجهز میگردد .
خیابان بهار تلفن ۷۵۶۴۵۰ ـ ۸ تا ۱۲ و ٤ تا ۷ بعداز ظهر

دعوت از نویسندگان

کارخانجات اتومبیل سازی جیپ ورامبلر اولین‌پایه‌گذار صنعت اتومبیل سازی در ایران بدینوسیله از عموم نویسندگان و همهٔ اشخاص باذوق تقاضا میکند که آنها هم در نهضت‌وسیع صنعتی کشور شرکت نمایند ودونام مناسب برای اتومبیل های رامبلر ودونام برای‌اتومبیل های جیپ ساخت ایران پیشنهاد نموده و آنرا تا تاریخ تاسی‌ام‌مرداد ماه ٤٦ به آدرس شرکت سهامی جیپ خیابان اکباتان ارسال دارند.

هرکدام از دو نام پیشنهادی بایستی فارسی بوده وزیبائی و سهولت بیان آن نیز رعایت شده باشد . این نام‌ها زیر نظریك‌هیئت ازاساتید زبان فارسی و کار شناسان مربوطه مطالعه و رسیدگی میگردد و بهرکدام از دونام برنده مبلغ ده هزار ریال بعنوان جایزه اهداء میگردد. ۱ـ۲ آـ۱۷۹۸۶

اوکازیون زمین‌فروشی فوری خیابان نادری (شاه)

۸۰۰ متر داخل پاساژ محسنین باموقعیت بسیار خوب برای احداث ساختمانی تاسیساتی فروشگاه های بزرك مواد غذائی ، پوشاکی ، خرازی ، نمایشگاه های ادوات صنعتی ، کشاورزی، تجارتی احداث ساختمان پاساژ . دکاکین سرقفلی بده ۳۹۷۸٤ بنگاه کوشان
آـ۱۷۷۶۸

قرعه کشی جوایز بی نظیر وارزنده حساب سپرده

بانک بیمه بازرگانان

روز ۱٤ مرداد ماه (عید مشروطیت) درشعبه مرکزی بانك بیمه بازرگانان (خیابان بوذرجمهری برگذار خواهدشد . حضور کلیه دارندگان حساب آزادوموجب امتنان خواهدشد .

همانطورکه قبلا وعده داده‌بودیم بخاطر علاقمندانی که موفق بدیدن فیلم ، خیانت بسبك ایتالیائی نشده‌اند.

از فردا فقط در **تراس امپایر**

خیانت بسبک ایتالیائی

کاترین اسپاک
نینو مانفردی
آکیم تامیروف

روزنامه دیپلمات

چهارشنبه ها خواندنی است

آگهی

باستحضار مردم محترم شرافتمند پایتخت‌خصوصا هم‌مسلکان گرامی‌ـ اهالی حق‌شناس غرب‌تهران ـ کرمانیان مقیم پایتخت میرساند که آقای عباس رادفر کاندیدای انتخابات مجلس موسسان (از حزب ایران نوین) همه‌روزه از ساعت ۵تا۹ بعد از ظهر در دفتر انجمن محلی غرب جیحون واقع‌در انتهای خیابان هاشمی ـمیدان سپاهی دانش افتخار ملاقات دوستان و سروران گرامی را خواهند داشت .
انجمن‌محلی‌غرب جیحون
۱ـ۳ آـ۱۷۶۸۶

تاسیس دفترخانه اسناد رسمی در اصفهان

دفتر خانه اسناد رسمی درجه سوم شماره ۲۱ با کفالت درجه‌دوم و اجازه معاملات املاك ثبت شده بتصدی آقای سید علی مدرس کهنگی در اصفهان‌خیابان‌چهار باغ محل سابق دفتر خانه ۲۱ بخش یك تاسیس و از تاریخ پنجم‌مرداد ماه ٤٦ آماده قبول مراجعات خواهد بود .
رئیس اداره ثبت استان اصفهان ـ کیانی

روزنامه فردا

فردا منتشر میشود

نمایندگی اتومبیلهای ام ـ جی
موریس
شرکت روند خیابان شمیران نبش آمل
تلفن ۷۱۷۱۴

بخاطر بسپارید

برای شرکت در قرعه کشی یکصد هزار تومان وام دهساله بدون بهرهٔ این ماه

حساب تشکیل سرمایه بانک عمران

فقط ۲ روز

فرصت باقی است

کسانیکه تا پایان این مدت در هریک از شعب بانک عمران افتتاح حساب نمایند وحداقل یکهزار ریال موجودی در حساب خود داشته باشند در قرعه کشی این ماه شرکت جسته وازکلیه مزایای این حساب برخوردار میشوند .

قدشما را با ... اندازه میگیریم