

14.6h

252

14.6h-252



1200501225248

家畜衛生統計
乳肉

鹿児島縣編

第一次



始



14.6
252

昭和五年八月

第一次
乳家肉畜
衛生統計



鹿
兒
島
縣

14.6.1-252



目次

一、炭疽豫防注射實況……………全

二、脾脫疽患者……………全

三、指宿病患馬……………全

四、炭疽豫防液製造ノ一部……………全

五、鹿兒島屠場全景……………全

六、鹿兒島屠場ノ牛馬屠室……………全

七、鹿兒島屠場ノ豚屠室……………全

八、鹿兒島市乳牛組合搾取乳量ノ檢定……………全

九、牛乳検査ノ一部……………全

圖表

一、昭和四年中ニ於ケル家畜傳染病發生狀況……………卷頭

二、昭和四年中ニ於ケル屠場並ニ牛乳搾取所分布狀況……………全

三、全國家畜傳染病發生比較……………全

四、炭疽發生並ニ豫防注射連年比較……………全

五、普通病斃死牛馬病類別(百分率)表……………全



統計表

家畜衛生之部

家畜傳染病ニ關スル統計表.....一

一、全國家畜傳染病發生調(犬ノ狂犬病ヲ除ク).....一

二、全國狂犬病發生調.....四

三、家畜傳染病累年發生調.....六

四、炭疽郡市別累年發生調.....九

五、氣腫疽郡市別累年發生調.....一〇

六、狂犬病郡市別累年發生調.....一一

七、豚コレラ郡市別累年發生調.....一二

八、豚丹毒郡市別累年發生調.....一三

九、豚疫郡市別累年發生調.....一四

一〇、豚コレラ豚丹毒豚疫合併症郡市別累年發生調.....一五

一一、家禽コレラ郡市別累年發生調.....一六

一二、家畜傳染病月別發生調.....一七

一三、炭疽市町村別發生調.....一八

血清類ニ關スル統計表.....二〇

一四、免疫血清並豫防液類注射累年調.....二〇

一五、炭疽豫防注射累年頭數.....二〇

一六、炭疽豫防注射頭數.....二三

一七、豚コレラ、豚丹毒、豫防注射成績.....二四

一八、家禽コレラ豫防注射成績.....二四

一九、血清類應用調.....二五

二〇、血清類製造調.....二六

二一、血清類購入調.....二六

二二、炭疽豫防注射後一ケ年間ニ於ケル一般斃獸比較.....二七

家畜傳染性病並地方病ニ關スル統計表.....二九

二三、家畜傳染性病並地方病累年發生調.....二九

二四、家畜傳染性病並地方病發生調.....二九

二五、指宿病累年發生調.....三〇

二六、馬匹流産累年發生調.....三一

二七、馬匹流産町村別發生調.....三一

家畜斃死ニ關スル統計表.....三三

二八、家畜普通病累年斃死調.....三三

二九、家畜普通病月別斃死調.....三三

三〇、家畜牛馬普通病市町村別斃死調.....三三

畜犬ニ關スル統計表.....三九

三一、畜犬頭數並全稅額累年調.....三九

三二、狂犬病豫防週間實施成績.....五一

家畜衛生ニ關スル統計表……………三三

三三、家畜衛生組合設置町村調……………三五

三四、家畜衛生講習會開催町村調……………五〇

三五、家畜衛生活動寫真會開催町村調……………五七

家畜飼育ニ關スル統計表……………五八

三六、馬匹飼育累年調……………五九

三七、畜牛飼育累年調……………六〇

三八、豚飼育累年調……………六一

三九、山羊、綿羊、鶏、鶩、飼育調……………六二

其他ニ關スル統計表……………六三

四〇、脾脫疽患者累年發生調……………六三

四一、斃獸解剖場、獸類化製場、肥料骨製造所、肥料骨貯藏所……………六三

乳肉衛生之部

屠場及屠畜ニ關スル統計表……………六三

一、公私設別屠場累年比較表……………六三

二、郡市別屠場累年比較表……………六五

三、屠場一覽表……………六六

四、屠場建設ニ要シタル費用……………六九

五、獸類別屠畜頭數累年比較表……………七二

六、屠畜生体並肉量累年比較表……………七三

七、屠場内屠畜月別表(昭和四年)……………七四

八、屠肉並ニ内臟廢棄累年比較表……………八〇

九、切迫屠殺頭數累年比較表……………八七

一〇、屠殺禁止頭數累年比較表……………八八

一一、獸類別自家用屠畜頭數累年比較表……………八九

一二、自家用屠畜生体並肉量累年比較表……………九〇

一三、自家用屠畜月別表(昭和四年)……………九三

一四、屠殺牛ニ於ケル結核病調……………九五

一五、屠場使用料及町村附加稅調……………九七

一六、屠場收支決算表……………九八

一七、食肉販賣營業者數……………一〇一

一八、食肉販賣價格調……………一〇二

牛乳ニ關スル統計表……………一〇三

一九、牛乳累年表……………一〇四

二〇、郡市別牛乳搾取並販賣金高……………一〇五

二一、署別牛乳搾取並販賣金高……………一〇六

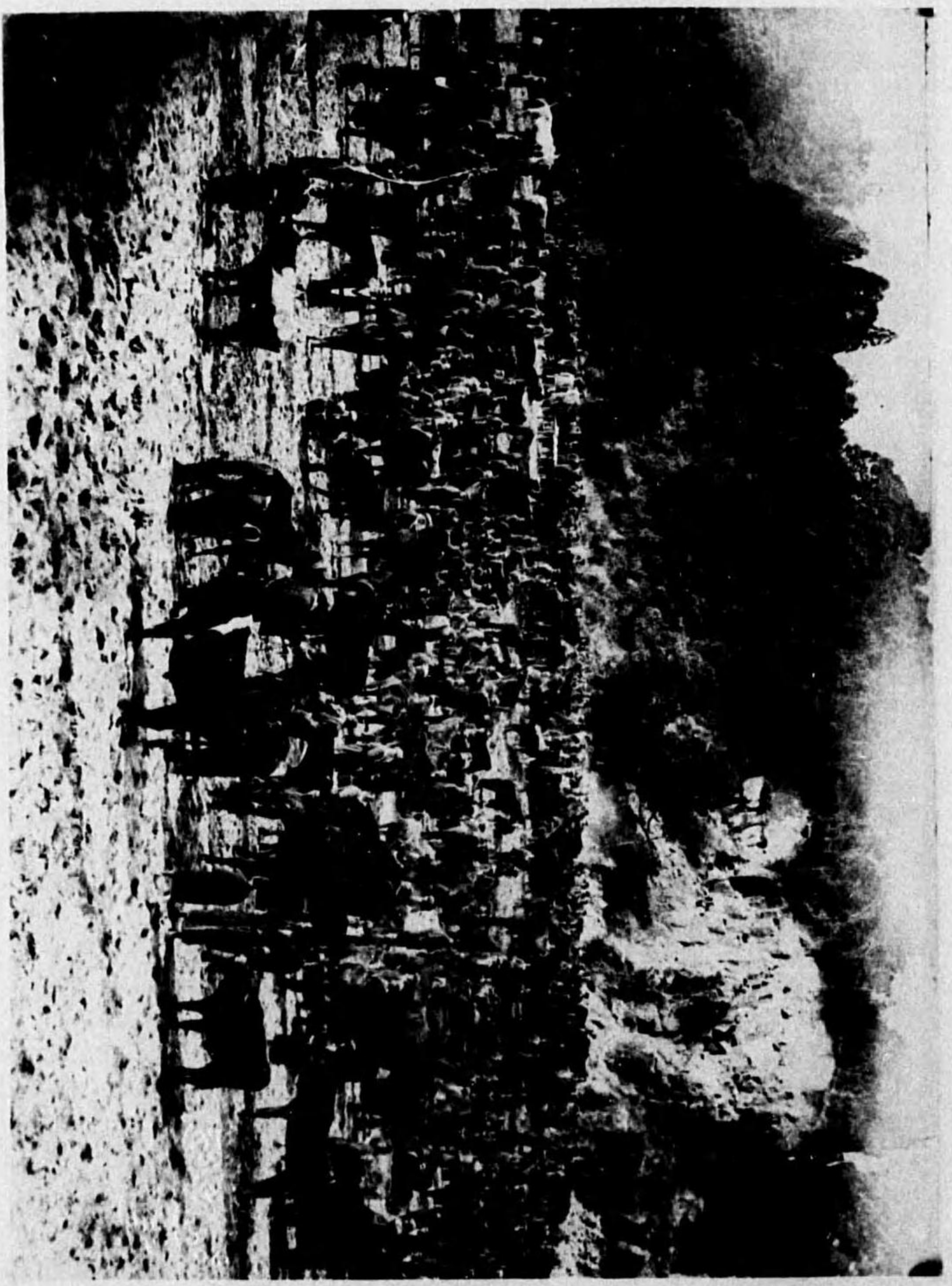

1、炭疽豫防注射實況

(6)



2、脾脫疽患者



3、指宿病患馬



4、炭疽豫防液製造ノ一部

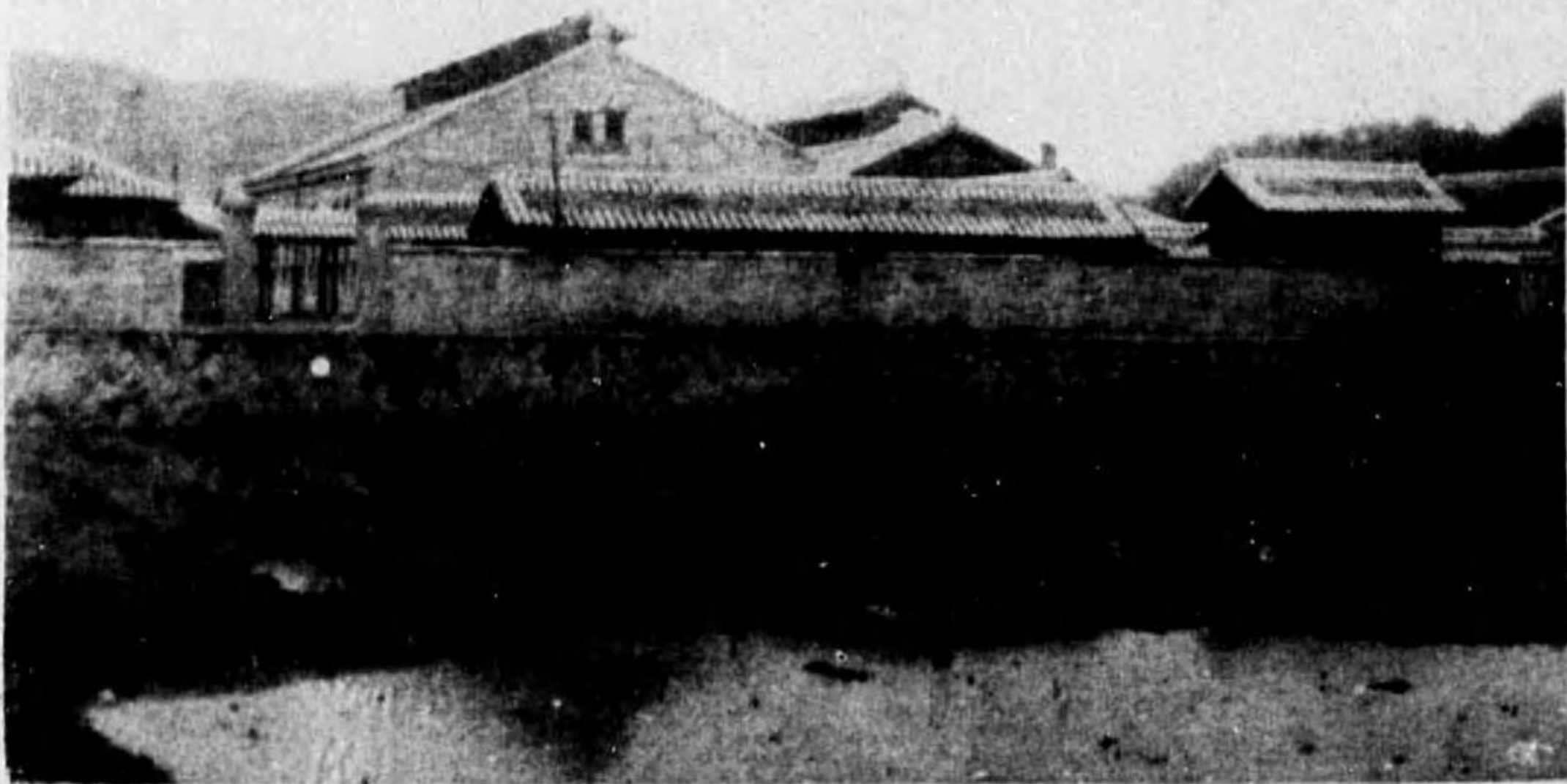

5、鹿兒島屠場全景



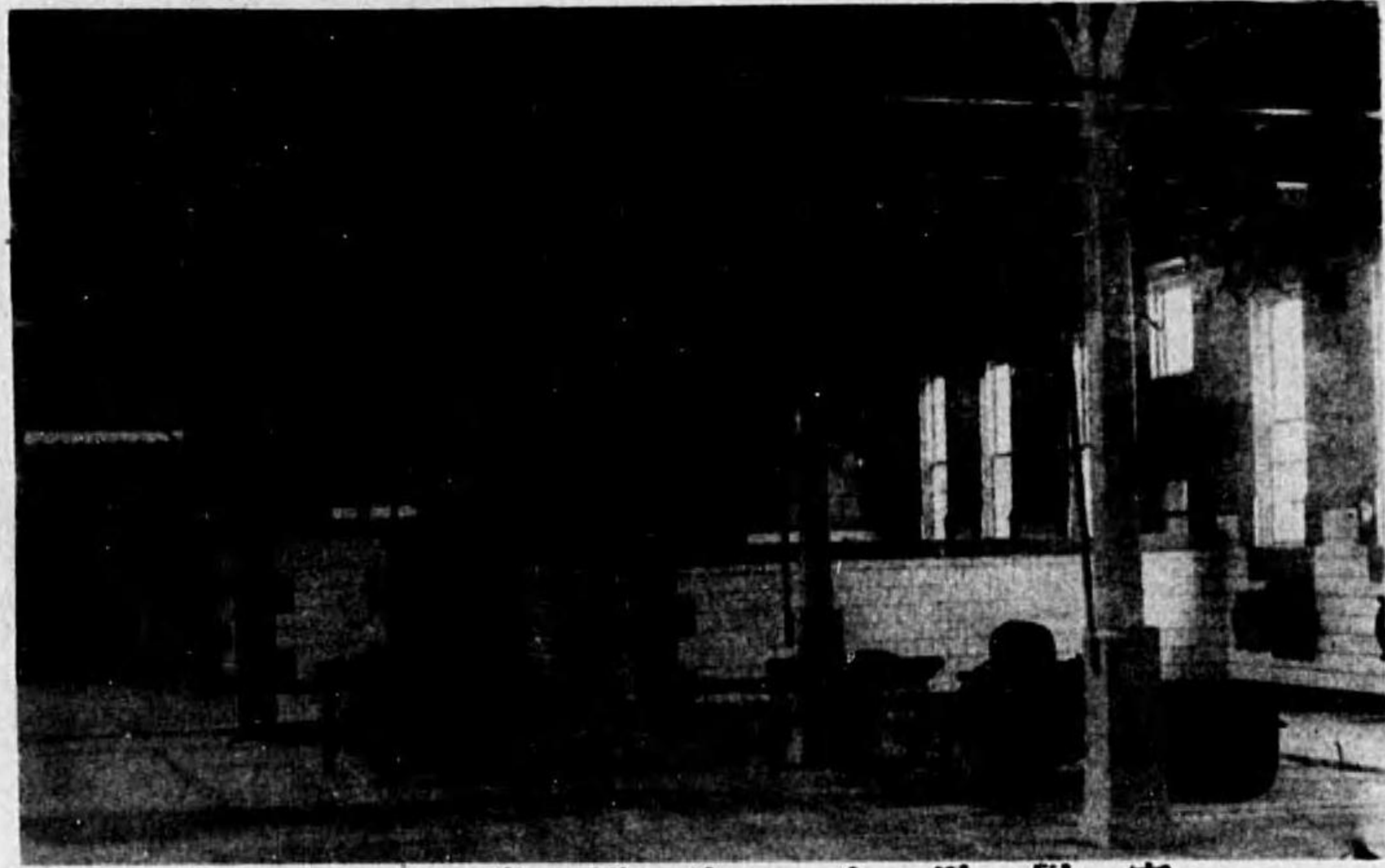

6、鹿兒島屠場牛馬屠室

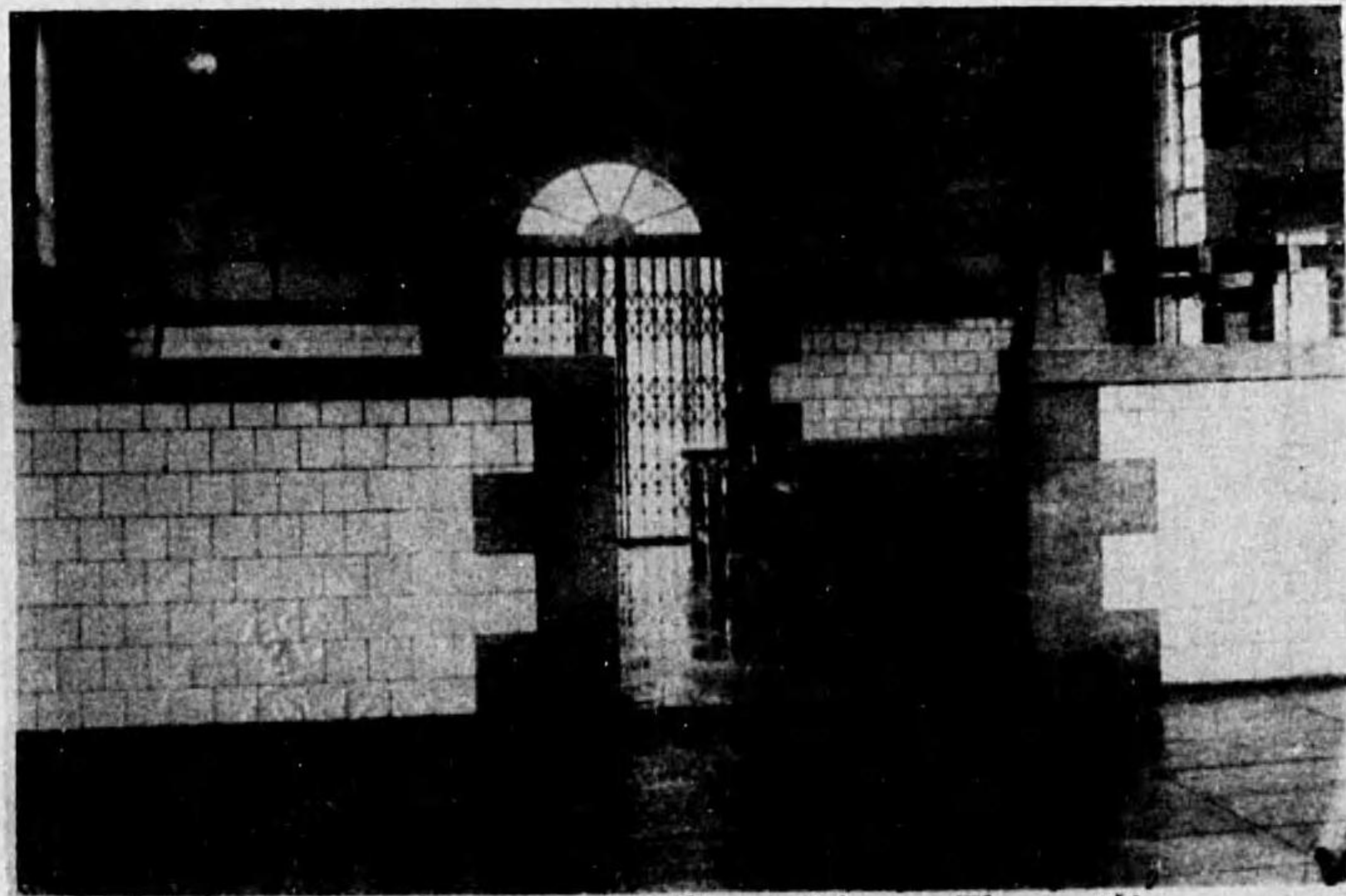

7、鹿兒島屠場豚屠室

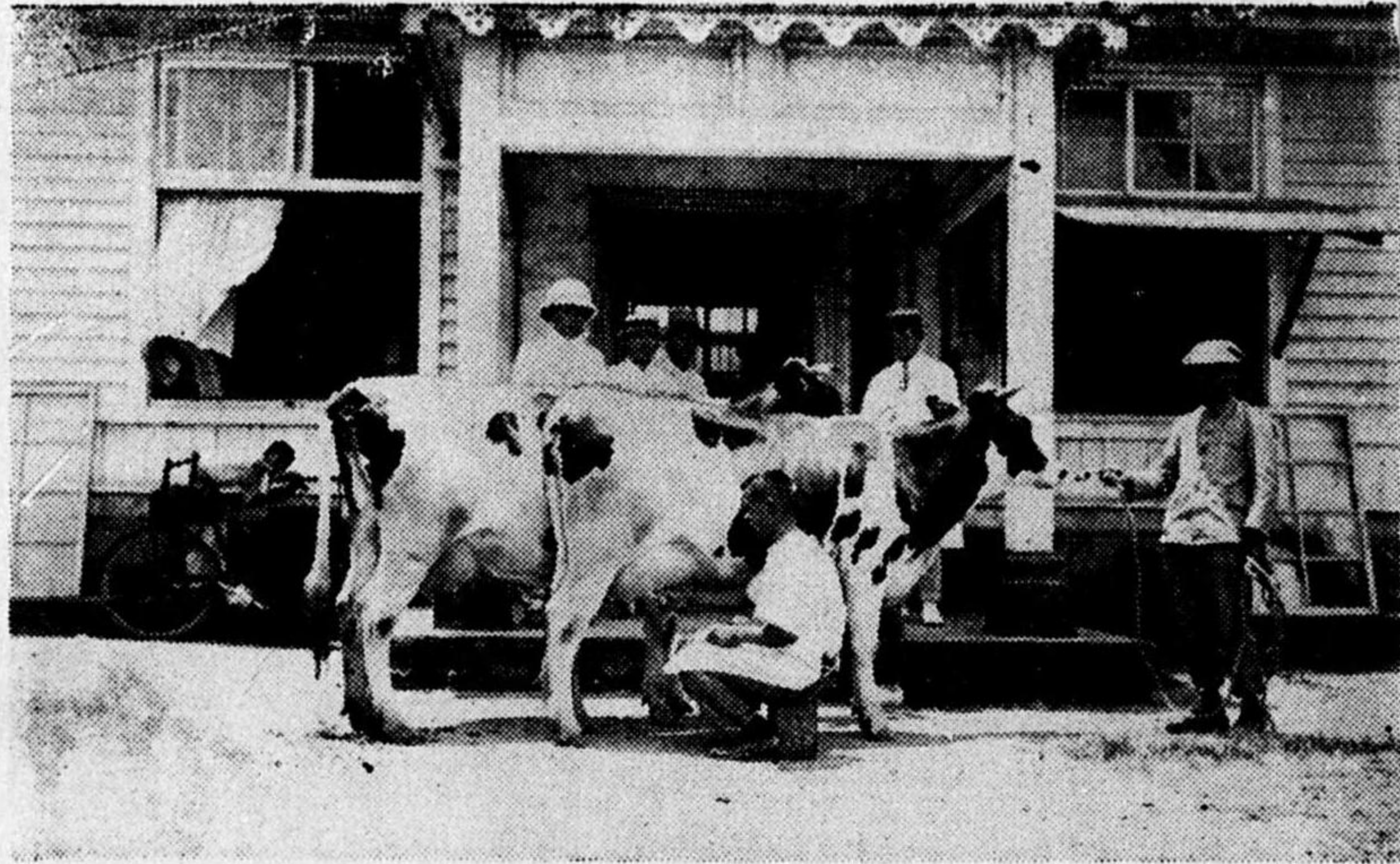

8、鹿兒島市乳牛組合搾取乳量ノ檢定



9、牛乳検査ノ一部



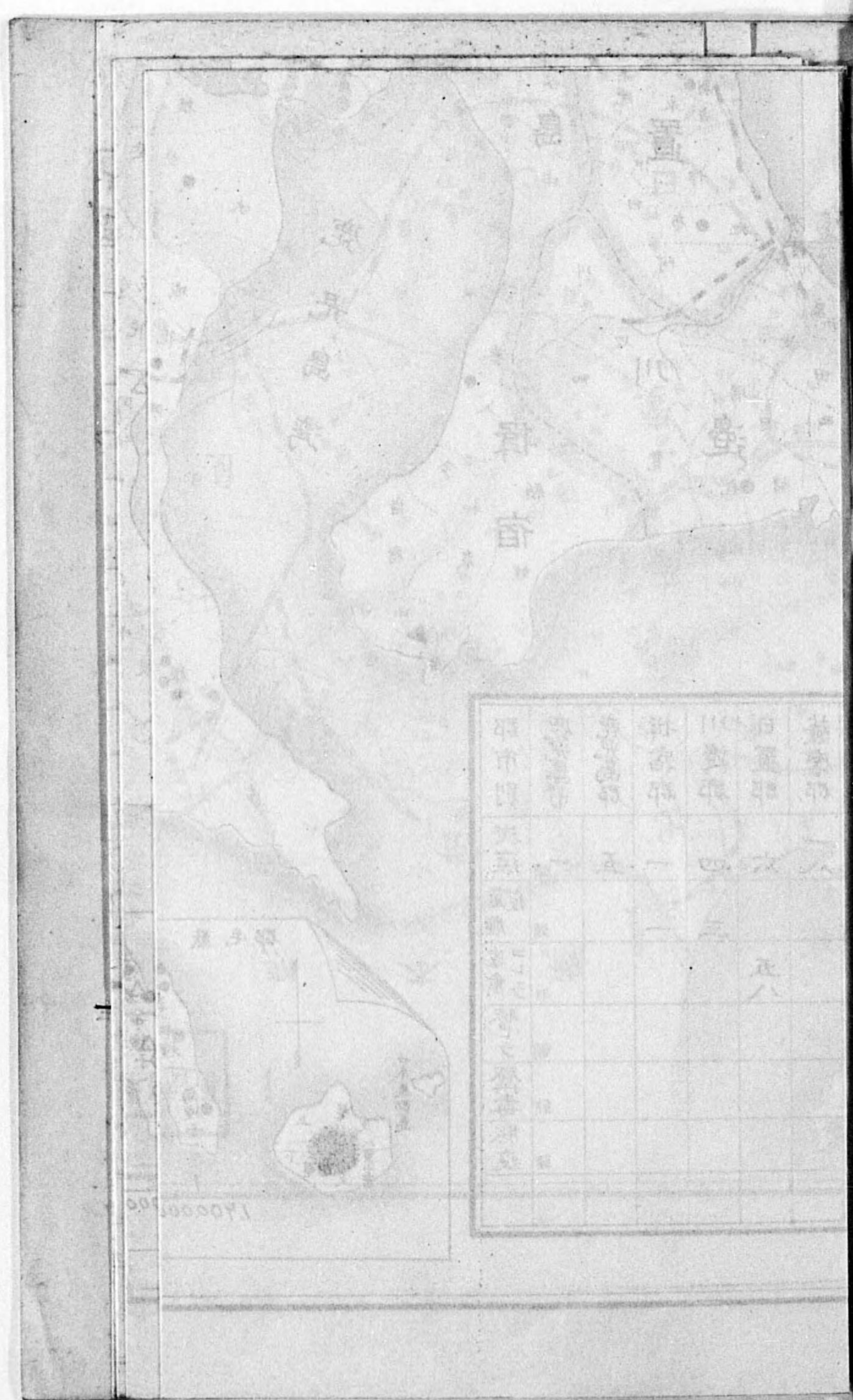

This page contains faint, illegible text, likely bleed-through from the reverse side of the document. The text is arranged in vertical columns and is too light to transcribe accurately.

1. 昭和四年中ニ於ケル家畜傳染病發生狀況

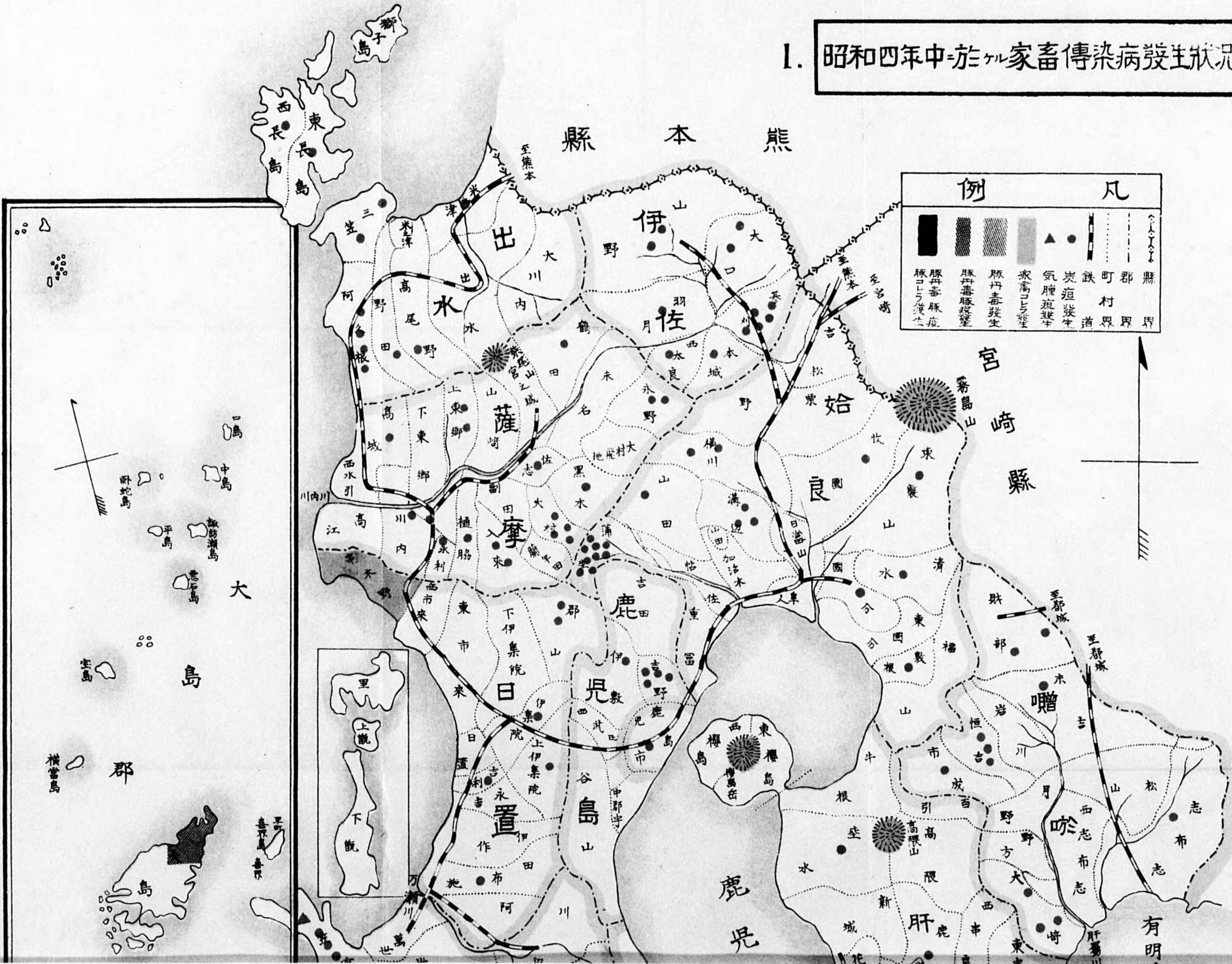

縮尺四拾五萬分之壹

2. 昭和四年中=於ケル屠場並=
牛乳搾取所分布状況

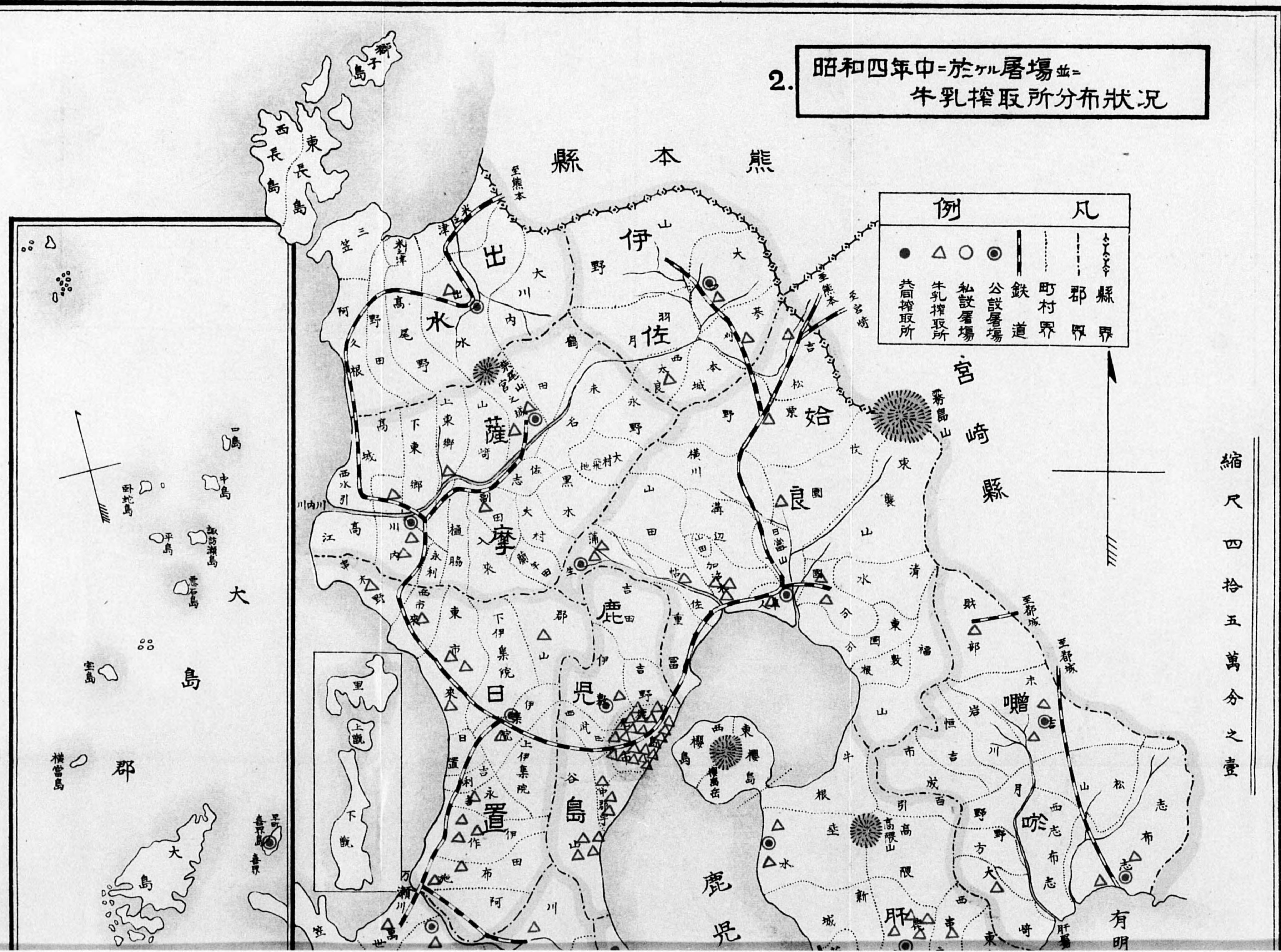

縮尺四拾五萬分之壹

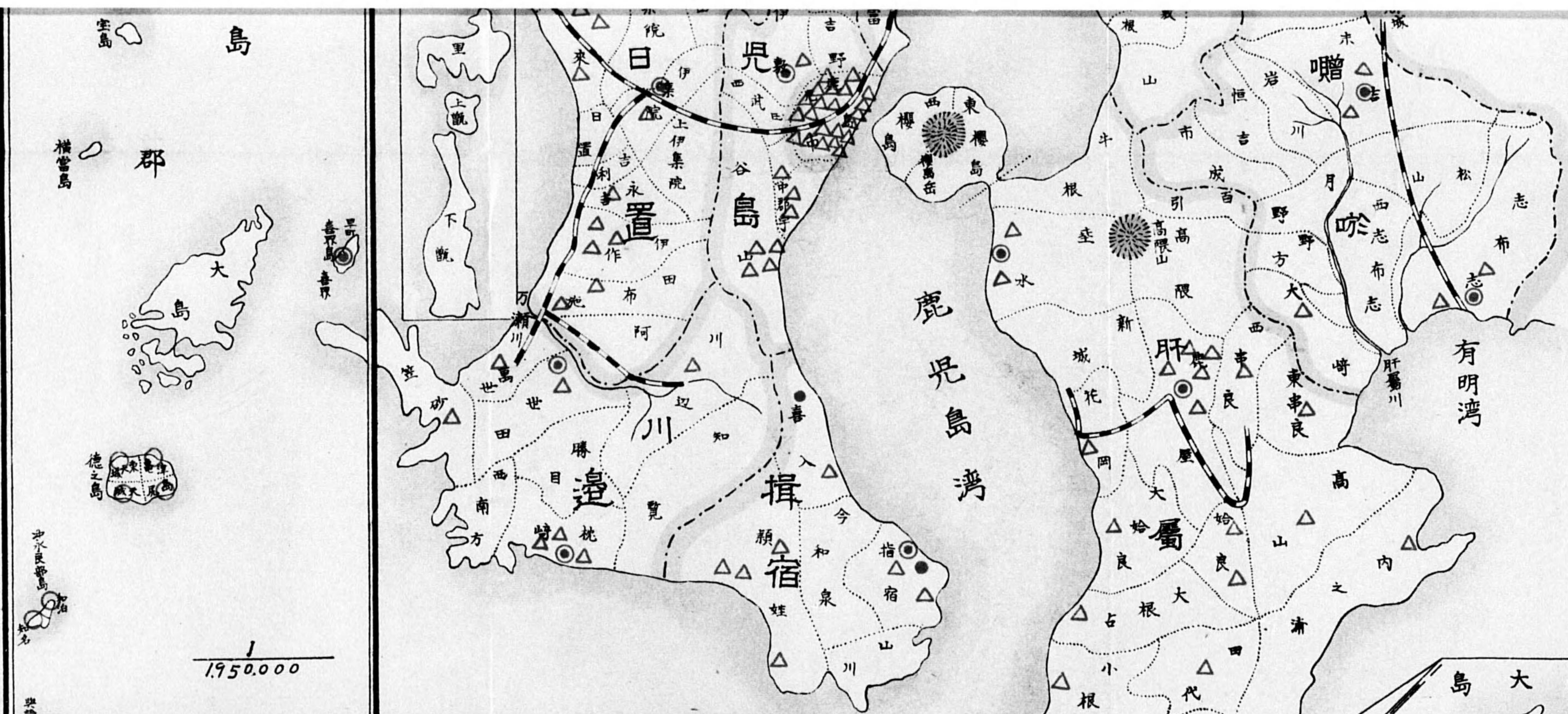

1
1,950,000

備考	合計	大島郡	熊毛郡	嚙啖郡	肝屬郡	始良郡	伊佐郡	出水郡	薩摩郡	日置郡	川邊郡	揖宿郡	鹿兒島郡	鹿兒島市	郡市別
	二〇	三	二	二	二	二	一	一	二	一	二	一	一		層
	一一	一〇	一												公設
	二一	四	五	六	一	二	三	一	七	一	七	七	八	二	場
	三四				九					三	七	七			設
	三		一									二			牛
															搾取所
															搾取所
															搾取所

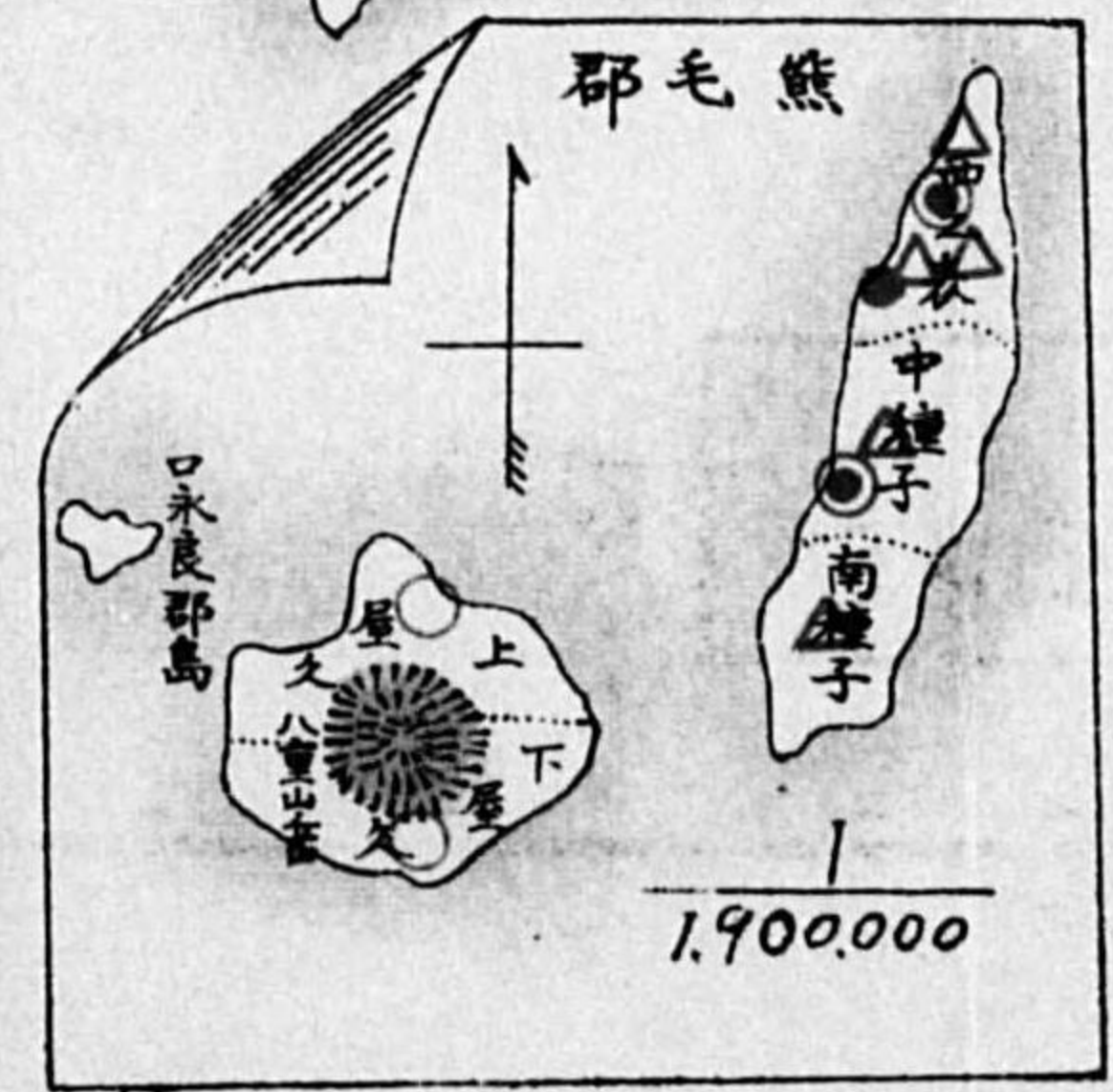

1,900,000

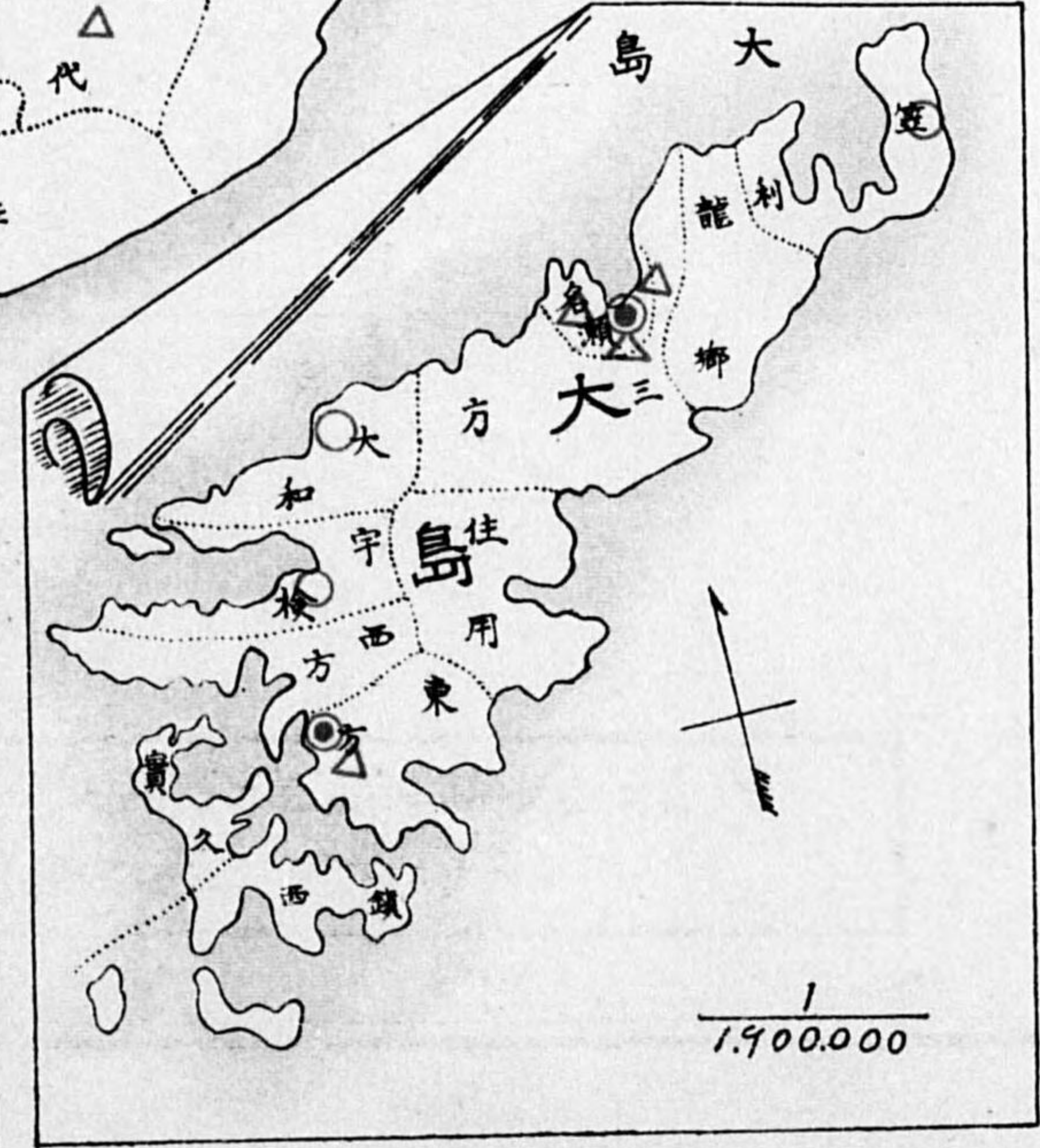

1,900,000

3. 全國家畜傳染病發生比較

昭和四年

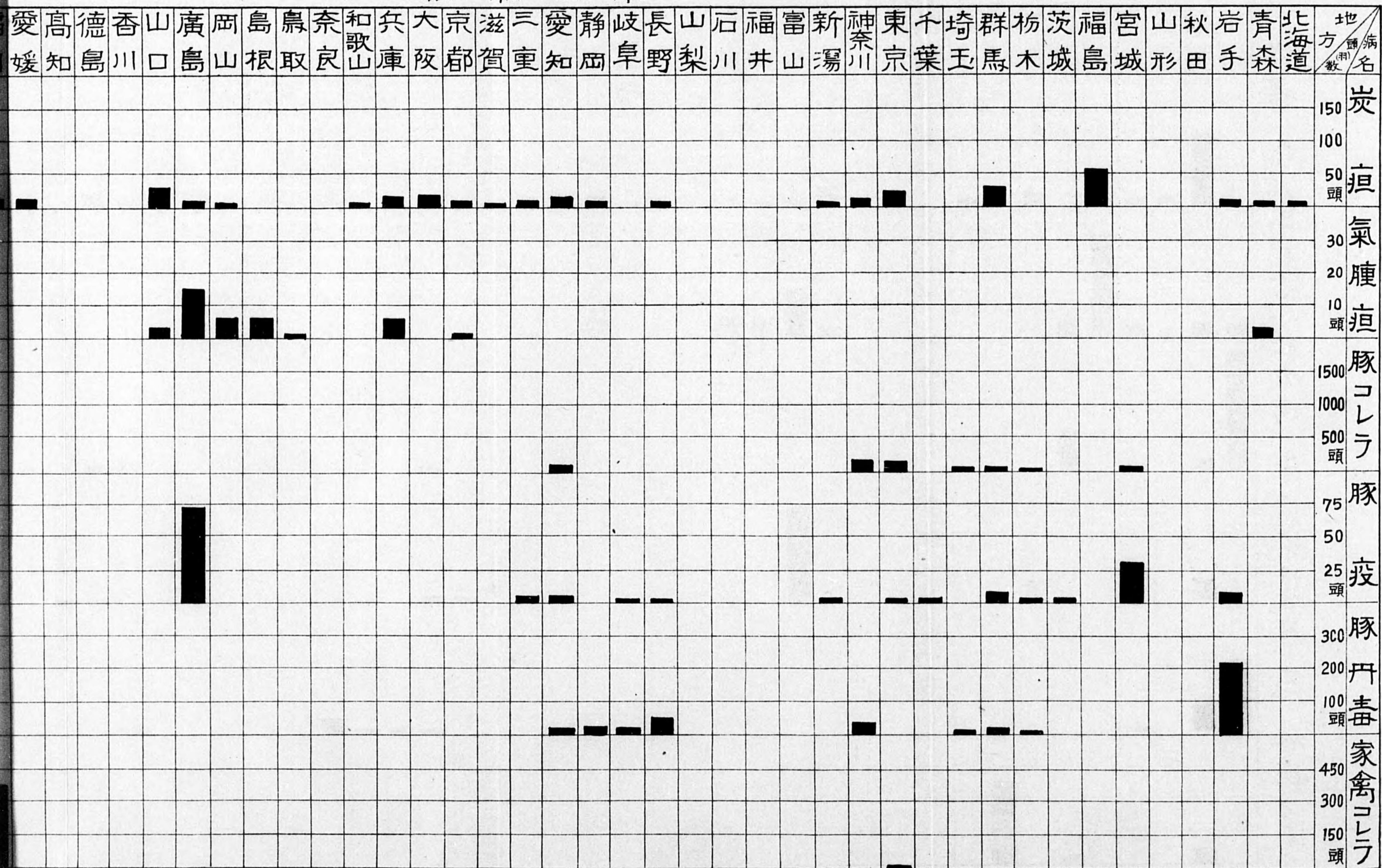

4. 炭疽發生並全豫防注射連年比較

自明治二十年 至昭和四年

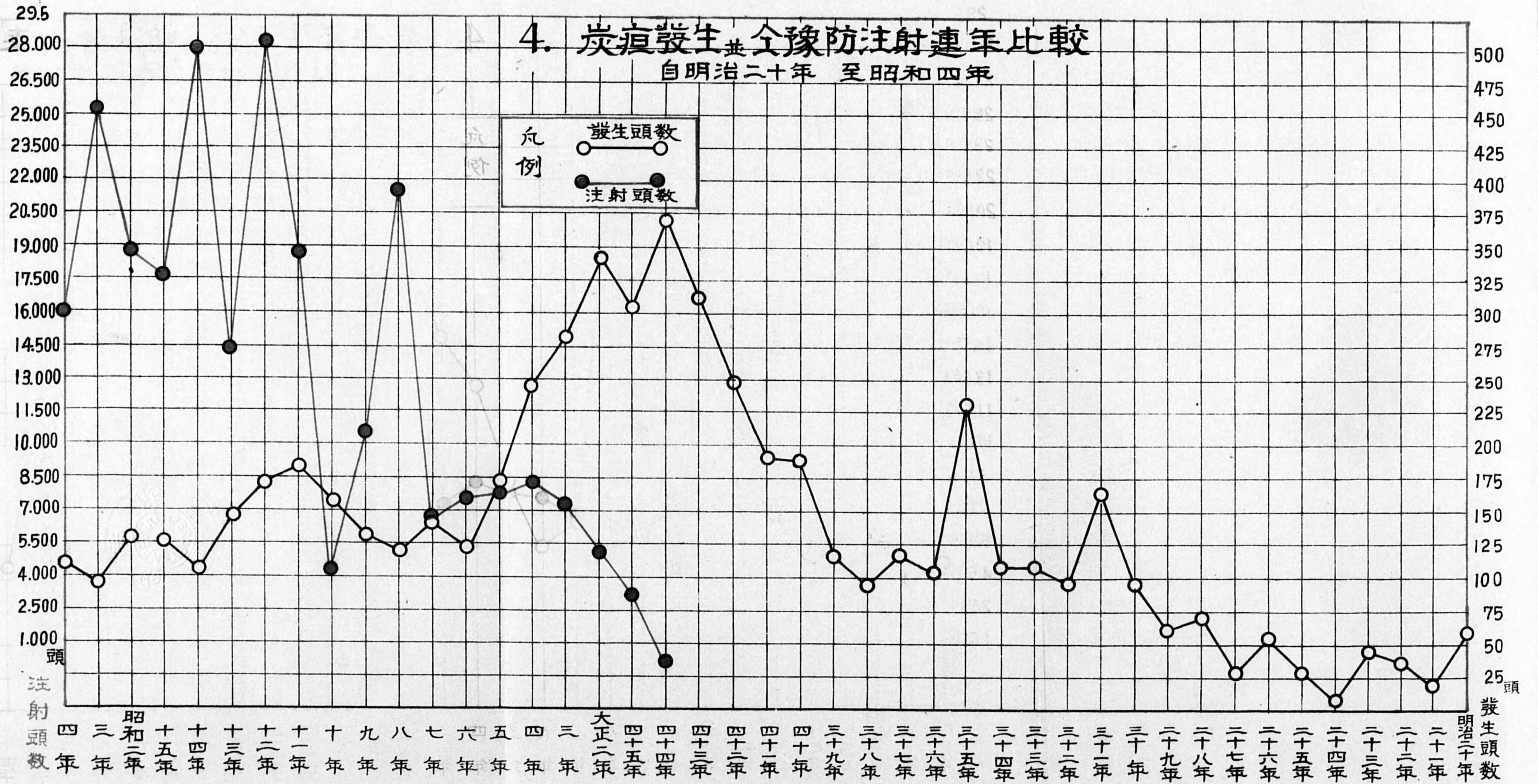

5. 普通病斃死牛馬病類別(百分率)表

昭和四年

(牛之部)
37頭



(馬之部)
2,434頭

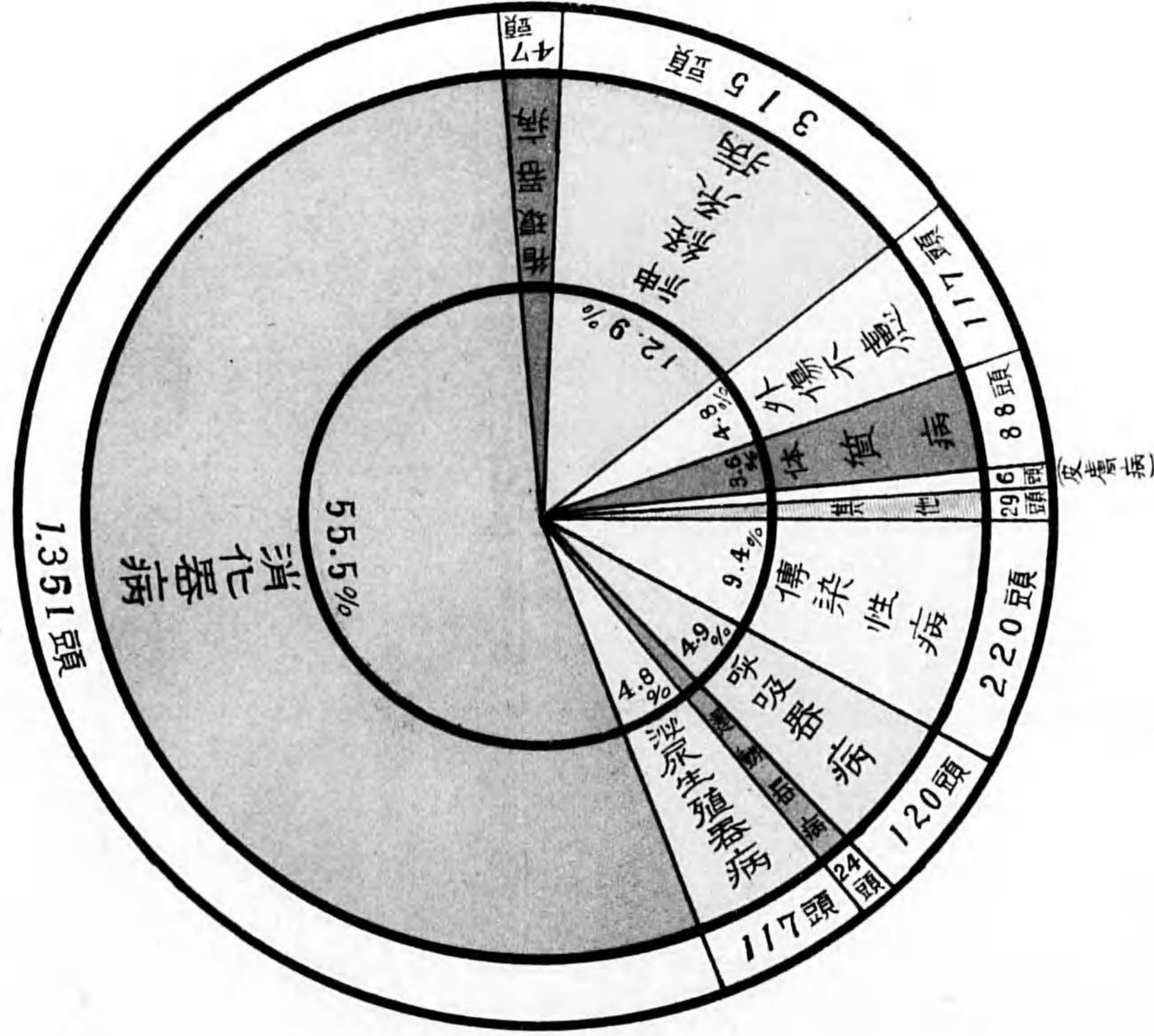

(牛之部)
1,078頭

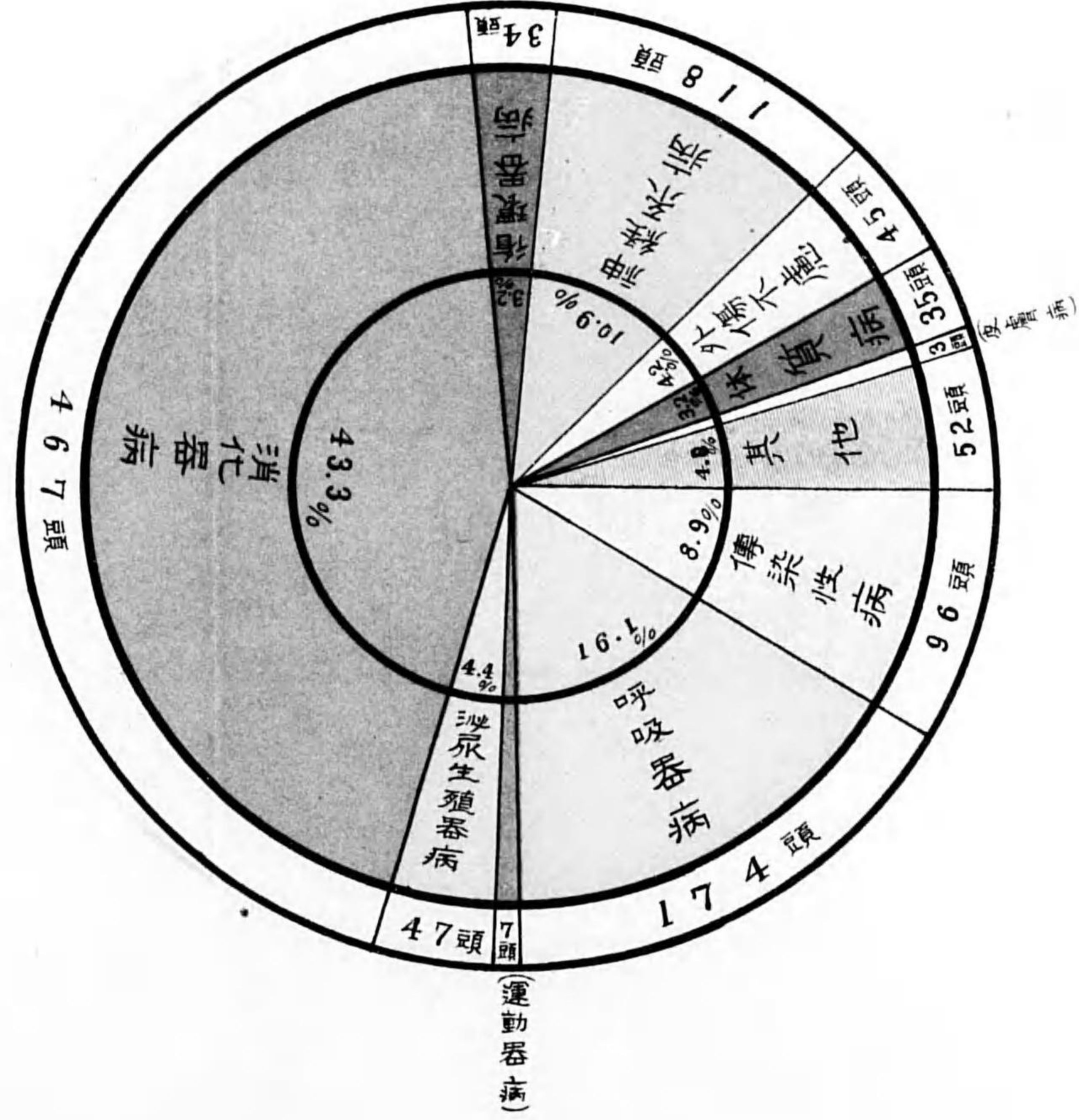

5. 普通病斃死牛馬病類別(百分率)表

昭和四年

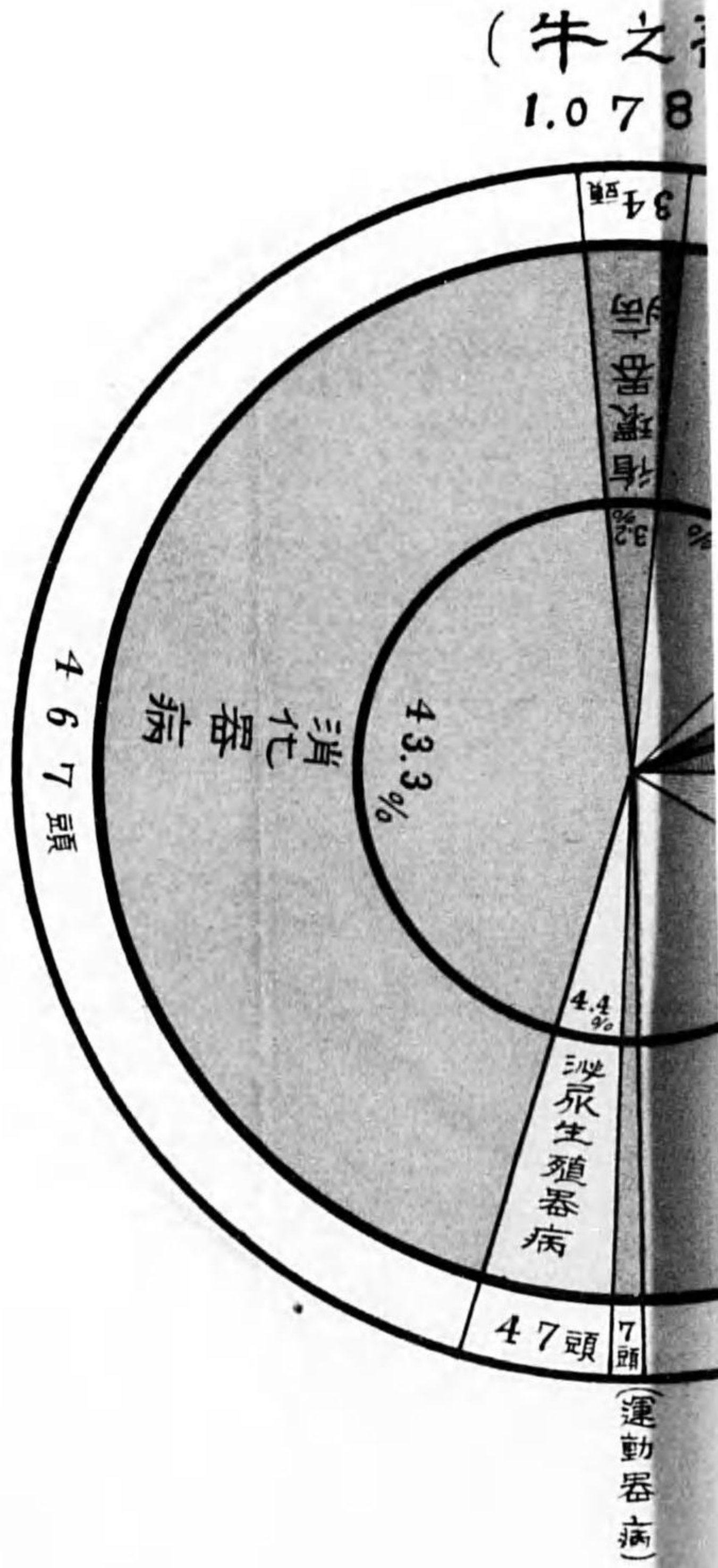
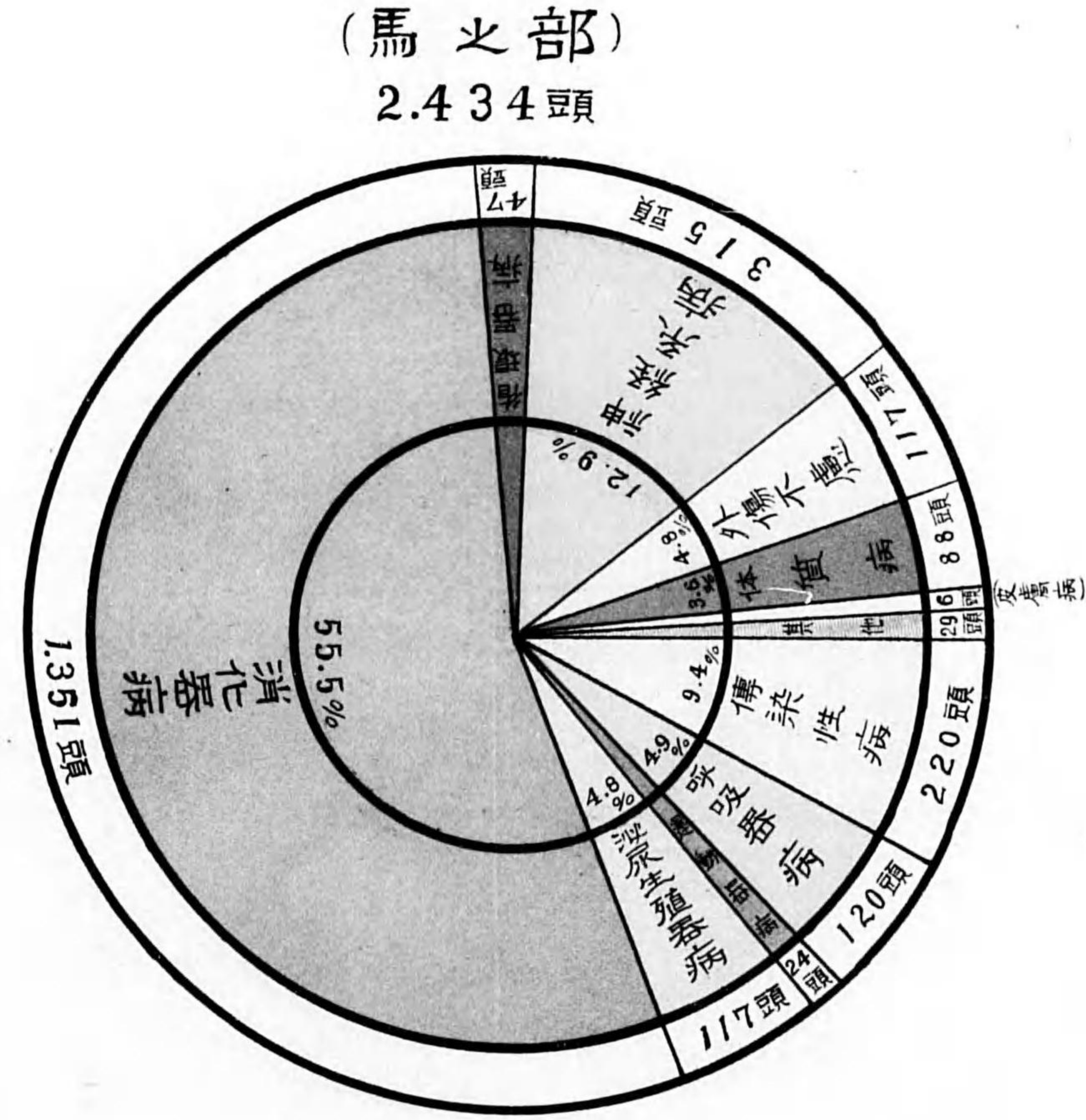
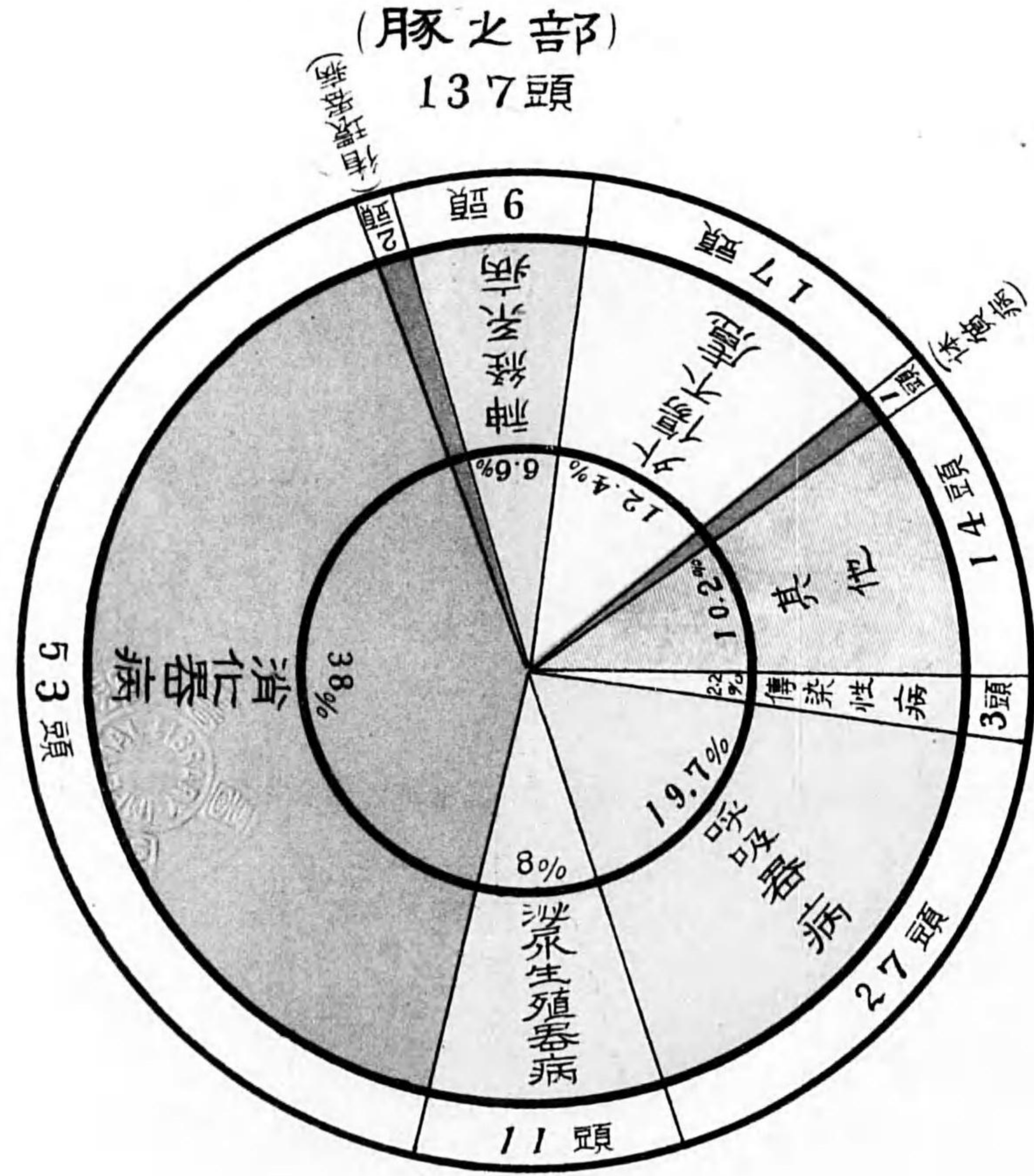

山 廣 岡 島 鳥 奈 和 兵 大 京 滋 三 愛 靜 岐 長 山 福
歌

口 島 山 根 取 良 山 庫 阪 都 賀 重 知 岡 阜 野 梨 井
馬 牛 牛 馬 牛 牛 牛 牛 牛 牛 馬 牛 犬 牛 牛 牛

一 二 三 四 一
二 五 四 一 一 一 一 一 一 五 七 四 一 一 五 一 七 二 一 三 一 一
三 六 七 七 一 一 一 一 一 一 一 一 一 一 一 一 一 一 一 一 一 一
(三) (二) (二) (三) (二) (二) (三) (二) (二) (二) (三) (二) (二) (二) (二) (二) (二) (二) (二) (二) (三)
四 四 四 四 六 八 八 八 八 八 八 八 八 八 八 八 八 八 八 八 八 八
一
一
一
一
一
一
一
一
一
一 一

計 沖 鹿 宮 大 熊 長 佐 福 愛 高 德 香
兒 繩 島 崎 分 本 崎 賀 岡 媛 知 島 川
犬 山 豚 馬 牛 豚 馬 牛 馬 牛 牛 牛 牛 牛 牛 牛 牛 牛 牛 牛
一 二 七 五 二 一 四 三 五 一 八 五 二 一 四 一 四 四 一 一 一
九 四 四 四 二 三 三 四 一 一 一 一 一 一 一 一 一 一 一 一
(七) (八) (三) (二) (三) (三) (二) (二) (二) (三) (三) (二) (二) (二) (二) (二) (二) (二) (二) (二) (二)
牛
一
三 二 七 一 八 〇 一 七 一 七 〇 一 一 一 一 一 一 一 一 一 一 一 一 一
二 四 一 元 一 一 一 一 一 一 一 一 一 一 一 一 一 一 一 一 一 一
五 六 三 〇 九 一 三 一 一 一 一 一 一 一 一 一 一 一 一 一 一 一
二 三 一
五 一
鷓
四 六 四 五 二 一 一 一 一 一 一 一 一 一 一 一 一 一 一 一 一 一

備考
二、括弧内ノ數字ハ
●印ハ疑似症ヲ示ス

三

三

全	全	全	全	全	全	全	全	全	全	全	全	全	全	全	全	全	全	全	全	全
四十四年	四十三年	四十二年	四十一年	四十年	三十九年	三十八年	三十七年	三十六年	三十五年	三十四年	三十三年	三十二年	三十一年	三十年	二十九年	二十八年	二十七年	二十六年	二十五年	二十五年
二四	一九	一六	一五	一六	一八	二一	二二	二七	二七	二五	二七	二九	二五	二四	二六	二六	二六	二六	二六	二六
二三	二五	一八	一四	一五	一五	一三	一四	一六	一六	一五	一四	一四	一七	一五	一四	一三	一四	一四	一四	一四
二	三	一	二	六																
				二																
				八																

七

全	全	全	全	明治	年次並區分
二十四年	二十三年	二十二年	二十一年	二十年	
三	三	三	三	二	牛
八	三	七	四	六	馬
					豚
					痘
					犬
					牛
					氣腫痘
					馬
					豚コ
					レラ
					豚
					疫豚丹毒
					豚コレラ豚疫
					又豚丹毒合併
					狂犬病
					家禽
					コレレ

二、家畜傳染病累年發生調

合	沖	鹿	宮	大	熊	長	佐	福	高	愛
計	繩	島	崎	分	本	崎	賀	岡	知	媛
一										
一										
一四〇、八八二	三	三、二一〇	一、九〇三	二、二四三	一、七四三	二、四七六	二、二一〇	五、四三四	七、四七	三、四二二
一四、九三三		一、一五		一、〇七		九八		三、六三七	七、八	
五、六										
三、七五三				三	三	四	三	一、八三		七
三										

六

四、炭疽郡市別累年發生調

郡市別並年次	大正九年	大正十年	大正十一年	大正十二年	大正十三年	大正十四年	大正十五年	昭和二年	昭和三年	昭和四年	計
鹿兒島市	1	1	1	1	1	1	1	1	1	1	11
鹿兒島郡	1	1	1	1	1	1	1	1	1	1	11
揖宿郡	1	1	1	1	1	1	1	1	1	1	11
川邊郡	1	1	1	1	1	1	1	1	1	1	11
日置郡	1	1	1	1	1	1	1	1	1	1	11
薩摩郡	1	1	1	1	1	1	1	1	1	1	11
出佐郡	1	1	1	1	1	1	1	1	1	1	11
伊良部郡	1	1	1	1	1	1	1	1	1	1	11
始良郡	1	1	1	1	1	1	1	1	1	1	11
肝煎郡	1	1	1	1	1	1	1	1	1	1	11
大熊郡	1	1	1	1	1	1	1	1	1	1	11
計	11	11	11	11	11	11	11	11	11	11	111

郡市別並年次	大正九年	大正十年	大正十一年	大正十二年	大正十三年	大正十四年	大正十五年	昭和二年	昭和三年	昭和四年	計
鹿兒島市	1	1	1	1	1	1	1	1	1	1	11
鹿兒島郡	1	1	1	1	1	1	1	1	1	1	11
揖宿郡	1	1	1	1	1	1	1	1	1	1	11
川邊郡	1	1	1	1	1	1	1	1	1	1	11
日置郡	1	1	1	1	1	1	1	1	1	1	11
薩摩郡	1	1	1	1	1	1	1	1	1	1	11
出佐郡	1	1	1	1	1	1	1	1	1	1	11
伊良部郡	1	1	1	1	1	1	1	1	1	1	11
始良郡	1	1	1	1	1	1	1	1	1	1	11
肝煎郡	1	1	1	1	1	1	1	1	1	1	11
大熊郡	1	1	1	1	1	1	1	1	1	1	11
計	11	11	11	11	11	11	11	11	11	11	111

五、氣腫疽郡市別累年發生調

郡市別並年次	郡市別並年次										
	大正九年	大正十年	大正十一年	大正十二年	大正十三年	大正十四年	大正十五年	昭和二年	昭和三年	昭和四年	計
鹿兒島市											
鹿兒島郡											
川邊郡											
日置郡											
薩摩郡											
出水郡											
伊佐郡											
始良郡											
肝煎郡											
大熊郡											
熊毛郡											
計	-	五	三	二	五		二	-	二	四	二五

六、狂犬病郡市別累年發生調

郡市別並年次	郡市別並年次										
	大正九年	大正十年	大正十一年	大正十二年	大正十三年	大正十四年	大正十五年	昭和二年	昭和三年	昭和四年	計
鹿兒島市											
鹿兒島郡											
川邊郡											
日置郡											
薩摩郡											
出水郡											
伊佐郡											
始良郡											
肝煎郡											
大熊郡											
熊毛郡											
計	二七	六	三	二	五	四	二	一	二	四	一〇七

七. 豚コレラ郡市別累年發生調

郡市別並年次	大正										計	
	九年	十年	十一年	十二年	十三年	十四年	十五年	昭和二年	三年	四年		
鹿兒島市	一	一	一	一	一	一	一	一	一	一	一	一
鹿兒島郡	一	一	一	一	一	一	一	一	一	一	一	一
宿務郡	一	一	一	一	一	一	一	一	一	一	一	一
川邊郡	一	一	一	一	一	一	一	一	一	一	一	一
日置郡	一	一	一	一	一	一	一	一	一	一	一	一
薩摩郡	一	一	一	一	一	一	一	一	一	一	一	一
出雲郡	一	一	一	一	一	一	一	一	一	一	一	一
伊佐郡	一	一	一	一	一	一	一	一	一	一	一	一
始良郡	一	一	一	一	一	一	一	一	一	一	一	一
肝煎郡	一	一	一	一	一	一	一	一	一	一	一	一
熊毛郡	一	一	一	一	一	一	一	一	一	一	一	一
大熊郡	一	一	一	一	一	一	一	一	一	一	一	一
計	五	五	五	五	五	五	五	五	五	五	五	五

八. 豚丹毒郡市別累年發生調

郡市別並年次	大正										計	
	九年	十年	十一年	十二年	十三年	十四年	十五年	昭和二年	三年	四年		
鹿兒島市	一	一	一	一	一	一	一	一	一	一	一	一
鹿兒島郡	一	一	一	一	一	一	一	一	一	一	一	一
宿務郡	一	一	一	一	一	一	一	一	一	一	一	一
川邊郡	一	一	一	一	一	一	一	一	一	一	一	一
日置郡	一	一	一	一	一	一	一	一	一	一	一	一
薩摩郡	一	一	一	一	一	一	一	一	一	一	一	一
出雲郡	一	一	一	一	一	一	一	一	一	一	一	一
伊佐郡	一	一	一	一	一	一	一	一	一	一	一	一
始良郡	一	一	一	一	一	一	一	一	一	一	一	一
肝煎郡	一	一	一	一	一	一	一	一	一	一	一	一
熊毛郡	一	一	一	一	一	一	一	一	一	一	一	一
大熊郡	一	一	一	一	一	一	一	一	一	一	一	一
計	五	五	五	五	五	五	五	五	五	五	五	五

九、豚疫郡市別累年發生調

計	大熊	肝	贈	始	伊	出	薩	日	川	揖	鹿	鹿	郡市別並年次	
													兒島	市
														大正九年
														全十年
														全十一年
														全十二年
														全十三年
														全十四年
														大正十五年
														昭和二年
														全三年
														全四年
														計

一〇、豚コレラ豚丹毒豚疫合併症郡市別累年發生調

計	大熊	肝	贈	始	伊	出	薩	日	川	揖	鹿	鹿	郡市別並年次	
													兒島	市
														大正九年
														全十年
														全十一年
														全十二年
														全十三年
														全十四年
														大正十五年
														昭和二年
														全三年
														全四年
														計

一六、炭疽豫防注射頭數

(昭和四年)

郡市町村別並區分	總頭數		第一回注射		第二回注射	
	牛	馬	牛	馬	牛	馬
出水郡阿久根町	一、三二一	二、六〇〇	一、四二一	一	一、三二一	二、六〇〇
始良郡加治木町	三、三六	六、七九	一、〇〇五	六、四〇〇	三、三七	六、五八
全郡山田村	四、九三	六、九	一、一三三	六、〇九	四、七六	六、三三
日置郡上伊集院村	七、七三	一、〇三	八、五	九	七、五五	一、〇一
全郡伊集院町	四、〇九	四、一	八、〇	四、〇三	四、〇三	四、〇三
肝屬郡内之浦村	一、三	一、五	五、七	一、六三	一、	一、三
贈於郡西志布志村	一、〇七	九、七	一、九四	八、六	九、九	八、九
全郡大崎村	五、〇	一、一、四六	一、六七六	九、五	五、〇	一、〇九

川邊郡笠砂村	一、二二	九、八	一、二〇九	一、〇九八	一、二二	九、八
薩摩郡蘭牟田村	三、五二	二、七	四、六八	三、五	三、五二	二、七
肝屬郡佐多村	一、〇一八	一、三	一、一五	九、七	一、〇一八	一、三
高等農林牧場	一、五	三	一、八	一	一、五	三
鹿兒島郡吉田村	六、五	四、七九	一、一〇四	六、二	六、〇九	四、七
全郡吉野村	四、〇三	九、五	一、三六八	三、九六	三、九四	九、五
薩摩郡大村	七、三	五、九六	一、三三九	七、九	七、三	五、八
全郡黒木村	二、二五	一、二四	三、九	二、二	二、二〇	一、二四
計	九、六六二	六、八二四	一、六、四八六	八、一三三	六、三三六	一、四、三三八

備考
一、第二回注射頭數欄中括弧内ハ共同注射頭數ヲ示ス

一七、豚コレラ豚丹毒豫防注射成績

(昭和四年)

町村別並區分	豚コレラ		豚丹毒		計
	液	血清	丹毒	血清	
名瀨町	1	1	1	1	4
三方村	1	1	1	1	4
龍郷村	1	1	1	1	4
笠利村	1	1	1	1	4
伊仙村	1	1	1	1	4
和泊村	1	1	1	1	4
知名村	1	1	1	1	4
計	1,484	326	3,129	2,957	5,134

二四

一八、家禽コレラ豫防注射成績

(昭和四年)

村名並區分	豫防		計
	治	療	
申木野村	2,133	23	2,156

摘要

一九、血清類應用調

(昭和四年度)

種類並區分	數量	應用頭數				備考
		牛	馬	豚	鶏	
炭疽血清	8,800	418	593	10		
炭疽第一豫防液	4,450	823	954			
炭疽第二豫防液	4,700	839	943			
豚コレラ血清	2,000			32		
全豫防液	10,000			144		
豚丹毒血清	5,000			25		
全豫防液	14,400			32		
炭疽沈澱素血清	100					
氣腫疽沈澱素血清	5					
豚丹毒沈澱素血清	4					
家禽コレラ血清	8,500				235	
狂犬病豫防液	500					145

二五

二〇、血清類製造調

(昭和四年度)

種類並區分	數量	製造單價 (百ccニ付)	製造費	備考
炭疽第一豫防液	八、三五〇	二、三四五	一、七三、八七	
炭疽第二豫防液	八、三五〇	二、三四五	一、七三、九三	
計			三、五七、八〇	

二一、血清類購入調

(昭和四年度)

種類並區分	數量	購入單價 (百ccニ付)	購入費	備考
炭疽血清	七、〇〇〇	三、〇〇〇	二、一〇、〇〇	農林省獸疫調査所製造ノモ
家禽コレラ血清	一三、〇〇〇	二、〇〇〇	二六、〇〇〇	
全豫防液	二、〇〇〇	一、五〇〇	三〇、〇〇〇	
豚コレラ血清	六、〇〇〇	一、八〇〇	一〇、〇〇〇	
全豫防液	一〇、〇〇〇	一、〇〇〇	一〇、〇〇〇	
豚丹毒血清	五、〇〇〇	三、〇〇〇	一五、〇〇〇	
全豫防液	一五、〇〇〇	二、〇〇〇	三〇、〇〇〇	
炭疽沈澱素血清	四〇	七、五〇〇	三、〇〇〇	
氣腫疽沈澱素血清	二〇	七、五〇〇	一、五〇〇	

豚丹毒沈澱素血清 狂犬病豫防液 計	數量	購入單價 (百ccニ付)	購入費	備考
豚丹毒沈澱素血清	二五	七、五〇〇	一、八七五	全上
狂犬病豫防液	五、〇〇〇	七、五〇〇	三七、五〇〇	全上
計			五、四八、三七五	

二二、炭疽豫防注射後一ケ年間ニ於ケル一般斃獸比較(昭和三年施行之分)

町村別並區分	牛馬總頭數	注射施行		注射未済	
		病床三日以内 斃死數 百全比上	病床四日以上 斃死數 百全比上	病床三日以内 斃死數 百全比上	病床四日以上 斃死數 百全比上
志布志町	二、八四九	三	九	二	三
收園村	二、三〇三	四	八	七	二
求名村	七四三	一	一	一	一
永野村	六三三	一	三	一	一
今和泉村	一、七三三	二	一〇	三	五
山川村	一、七三三	二	二	三	七
日置村	四三七	二	一〇	五	一
吉利村	二八三	四	一	二	二
永吉村	四八〇	二	一	一	二

病類並年次	大正九年	全十年	十一年	十二年	十三年	十四年	十五年	昭和元年	二年	三年	四年	計
田代村	九六二	八七	三	〇、三五	三	〇、三五	二四	四	三、三	八	六、四五	
入來村	一、三〇〇	一、〇四三	四	〇、三六	七	〇、六七	二七	一、四	一、四	一、四	五、四一	
山崎村	一、一九二	一、〇四〇	八	〇、七	八	一、二五	二五	二	四、八	一	三、四七	
市内荷馬車	八二〇	五〇	一	一、三五	一	一、三五	一	一	一	一	一	
牛乳組	四二〇	三五〇	一	一、三五	一	一、三五	一	一	一	一	一	
佐多村邊塚	三七五	三六	一	一、二六	一	一、二六	一	一	一	一	一	
内之浦村岸良	二、三六七	一、六三〇	一〇	〇、六	一	〇、八五	七	一	一	一	一	
谷山町	一、三三二	一、一三三	一	〇、〇八	一	〇、〇八	一	一	一	一	一	
吉田村	一、八二九	一、七六三	三	〇、一七	一	〇、三三	六	二	〇、八二	一	二	
小根占村	二、五二五	二、一七七	四	〇、一八	一	〇、一八	三	六	九、〇九	一	二	
中種子村	一、六二四	一、四四六	四	〇、二七	一	〇、二七	四	一	二、八〇	一	二	
南種子村	一、二一九	一、〇六〇	四	〇、三七	一	〇、三三	三	一	〇、六三	一	二	
始良村	一、六八八	一、五二〇	一〇	〇、六六	一	〇、二八	一、三三	一	二、八〇	一	二	
大始良村	一、六八八	一、五二〇	一〇	〇、六六	一	〇、二八	一、三三	一	二、八〇	一	二	
野田村	一、一〇三	九五一	九	〇、九四	一	〇、五五	一、〇五	一	〇、六五	一	二	
高尾野村	三、〇、五九九	二、五、六〇一	九	〇、三六	一	〇、五三	一、〇五	一	二、〇七	一	二	
計	二、三、九三六	二、三、九三六	二、三、九三六	二、三、九三六	二、三、九三六	二、三、九三六	二、三、九三六	二、三、九三六	二、三、九三六	二、三、九三六	二、三、九三六	二、三、九三六

一三三、家畜傳染性病並地方病累年發生調

病類並年次	大正九年	全十年	十一年	十二年	十三年	十四年	十五年	昭和元年	二年	三年	四年	計
畜牛流行性感胃	四二	九六九	二五五	二〇六	九五	九六	一〇〇	一〇四	八七	二、三、九三六	二、三、九三六	二、三、九三六
幼獸下痢	五五	八三九	七四	九〇三	五七三	九三	八七九	七三八	二、五	六、九七四	六、九七四	六、九七四
腺傷風疫	一七	七三	四三	三五八	二七八	一、二〇六	六六	三三六	三三	五、三	五、三	五、三
破傷風	八	一九七	二七	三五	一八	二二五	一九八	一八四	二〇〇	三九	二〇四	一、九八一
幼駒腰疼	六	一七	二	一八九	一三四	二五九	一四一	一〇二	九七	九七	一五四	一、三九
孺疥疹	三	二七	一	七	一四	二五	四	九	五	五	一七	八七二
畜牛惡性加答兒熱	一〇	二四	二	一〇	一四	二八	五	一五	一	六	二八	一、三九
家禽チフテリ	不明	六五四	三〇	一〇	九八五	四四	一三〇	五八	六	六	七九	六、四一九
犬瘟熱	一九七	一〇九	一三三	一七五	一七四	一三二	九一	七二	一六九	一六九	一三三	一、三八四
其他	一、三〇四	四、三六四	二、八七一	四、三六六	二、八九三	三、九七〇	二、〇三三	二、五九五	二、〇三三	三、三六三	三、三六三	三、三六三
計	一、三〇四	四、三六四	二、八七一	四、三六六	二、八九三	三、九七〇	二、〇三三	二、五九五	二、〇三三	三、三六三	三、三六三	三、三六三

一三四、家畜傳染性病並地方病發生調 (昭和四年)

畜牛流行性感胃	發生數	全上額	備考
畜牛流行性感胃	二、三、九三六	二、三、九三六	

元

元

郡別	昭和二年		昭和三年		昭和四年	
	受胎	生産	受胎	生産	受胎	生産
川邊	1,111	1,177	1,100	1,100	1,100	1,100
日置	1,111	1,177	1,100	1,100	1,100	1,100
薩摩	1,111	1,177	1,100	1,100	1,100	1,100
出水	1,111	1,177	1,100	1,100	1,100	1,100
伊佐	1,111	1,177	1,100	1,100	1,100	1,100
始良	1,111	1,177	1,100	1,100	1,100	1,100
贈嶽	1,111	1,177	1,100	1,100	1,100	1,100
肝屬	1,111	1,177	1,100	1,100	1,100	1,100
熊毛	1,111	1,177	1,100	1,100	1,100	1,100
計	11,111	11,177	11,100	11,100	11,100	11,100

二六、馬匹流産累年發生調 (其ノ二)

郡別	昭和二年		昭和三年		昭和四年	
	受胎	生産	受胎	生産	受胎	生産
鹿兒島	1,111	1,177	1,100	1,100	1,100	1,100
揖宿	1,111	1,177	1,100	1,100	1,100	1,100
川邊	1,111	1,177	1,100	1,100	1,100	1,100
日置	1,111	1,177	1,100	1,100	1,100	1,100
計	11,111	11,177	11,100	11,100	11,100	11,100

町別並區分	昭和四年		昭和三年		全上受胎數		流産數		受胎ニ對スル流産比率		摘要
	生産數	種付牝馬數	生産數	種付牝馬數	全上受胎數	流産數	受胎ニ對スル流産比率	摘要			
薩摩	2,371	2,310	2,310	2,310	2,310	2,310	2,310	100%		一九九、六九	
出水	2,293	2,293	2,293	2,293	2,293	2,293	2,293	100%		一九九、六九	
伊佐	2,293	2,293	2,293	2,293	2,293	2,293	2,293	100%		一九九、六九	
始良	2,293	2,293	2,293	2,293	2,293	2,293	2,293	100%		一九九、六九	
贈嶽	2,293	2,293	2,293	2,293	2,293	2,293	2,293	100%		一九九、六九	
肝屬	2,293	2,293	2,293	2,293	2,293	2,293	2,293	100%		一九九、六九	
熊毛	2,293	2,293	2,293	2,293	2,293	2,293	2,293	100%		一九九、六九	
計	22,937	22,937	22,937	22,937	22,937	22,937	22,937	100%		一九九、六九	

二七、馬匹流産町村別發生調 (昭和四年)

町村別並區分	昭和四年		昭和三年		全上受胎數		流産數		受胎ニ對スル流産比率		摘要
	生産數	種付牝馬數	生産數	種付牝馬數	全上受胎數	流産數	受胎ニ對スル流産比率	摘要			
熊毛郡西之表町	4,946	7,766	4,946	7,766	4,946	4,946	100%			八、三二	
全郡中種子村	4,344	6,377	4,344	6,377	4,344	4,344	100%			五、九八	
始良郡栗野村	3,330	6,810	3,330	6,810	3,330	3,330	100%			二六、九〇	
贈嶽郡末吉町	2,293	6,799	2,293	6,799	2,293	2,293	100%			三三、九三	
全郡志布志町	2,293	5,444	2,293	5,444	2,293	2,293	100%			一八、五九	
全郡西志布志村	2,293	4,946	2,293	4,946	2,293	2,293	100%			二〇、三九	
全郡財部町	2,293	5,444	2,293	5,444	2,293	2,293	100%			二九、一三	
鹿兒島郡吉野村	2,293	4,946	2,293	4,946	2,293	2,293	100%			一八、八八	
計	22,937	77,666	22,937	77,666	22,937	22,937	100%				

郡市	出水量	昭和二年	昭和三年	昭和四年
出水郡米ノ津町	三	三	三	三
薩摩郡高江村	三	三	三	三
日置郡上伊集院村	三	三	三	三
全郡西市來村	三	三	三	三
全郡串木野村	三	三	三	三
出水郡出水町	三	三	三	三
揖宿郡山川村	三	三	三	三
薩摩郡隈之城村	三	三	三	三
全郡西水引村	三	三	三	三
始良郡重富村	三	三	三	三
日置郡伊作町	三	三	三	三
川邊郡勝目村	三	三	三	三
日置郡日置村	三	三	三	三
全郡阿多村	三	三	三	三
薩摩郡東水引村	三	三	三	三
計	七、一〇九	一四、四六七	九、〇四五	一、八〇八

元

備考 一、全ク生産ヲ營マサル町村ハ、「鹿兒島郡」東櫻島村「川邊郡」加世田町、萬世町、笠砂村、枕崎町
 西南方村「日置郡」吉利村、田布施村「薩摩郡」平佐村、永利村、佐志村「出水郡」野田村「始良郡」國分
 町「肝屬郡」牛根村其ノ他表外大島郡、熊毛郡、上屋久村、下屋久村、「薩摩郡」上飯、下飯、里村アリ
 二、生産頭數ノ増加セシ町村、四七ヶ町村

全全 増減ナキ町村十一ヶ町村
 減セシ町村四十五ヶ町村

二八、家畜普通病累年斃死調

郡市別並年次	鹿兒島市			鹿兒島郡			揖宿郡			川邊郡			日置郡		
	牛	馬	豚	牛	馬	豚	牛	馬	豚	牛	馬	豚	牛	馬	豚
大正九年	三三	七	三	三三	七	三	三三	七	三	三三	七	三	三三	七	三
全十年	二六	一六	二六	二六	一六	二六	二六	一六	二六	二六	一六	二六	二六	一六	二六
十一年	二四	一六	二四	二四	一六	二四	二四	一六	二四	二四	一六	二四	二四	一六	二四
十二年	一六	一六	一六	一六	一六	一六	一六	一六	一六	一六	一六	一六	一六	一六	一六
十三年	二〇	一九	二〇	二〇	一九	二〇	二〇	一九	二〇	二〇	一九	二〇	二〇	一九	二〇
十四年	一九	一九	一九	一九	一九	一九	一九	一九	一九	一九	一九	一九	一九	一九	一九
昭和元年	二五	一九	二五	二五	一九	二五	二五	一九	二五	二五	一九	二五	二五	一九	二五
昭和二年	一九	一九	一九	一九	一九	一九	一九	一九	一九	一九	一九	一九	一九	一九	一九
全三年	二四	二二	二四	二四	二二	二四	二四	二二	二四	二四	二二	二四	二四	二二	二四
全四年	二二	二二	二二	二二	二二	二二	二二	二二	二二	二二	二二	二二	二二	二二	二二

元

本表中ニハ家畜傳染病斃死者類ヲ加算セス

備考

總計	合 計				大 島 郡				熊 毛 郡			
	羊	豚	馬	牛	羊	豚	馬	牛	羊	豚	馬	牛
三、八六四	一、二九〇	二、四〇三	二、四〇三	一、二九〇	一、四三九	一、四三九	一、四三九	一、二九〇	一、二九〇	一、二九〇	一、二九〇	
四、三〇九	一、四三九	二、八六四	二、八六四	一、四三九	一、四三九	一、四三九	一、四三九	一、四三九	一、四三九	一、四三九	一、四三九	
四、二二三	一、四三九	二、八〇三	二、八〇三	一、四三九	一、四三九	一、四三九	一、四三九	一、四三九	一、四三九	一、四三九	一、四三九	
四、二八一	一、二四七	二、八九四	二、八九四	一、二四七	一、四三九	一、四三九	一、四三九	一、二四七	一、二四七	一、二四七	一、二四七	
四、四四〇	一、二三八	三、〇三五	三、〇三五	一、二三八	一、四三九	一、四三九	一、四三九	一、二三八	一、二三八	一、二三八	一、二三八	
三、五三三	八八四	二、五三八	二、五三八	八八四	一、四三九	一、四三九	一、四三九	一、四三九	一、四三九	一、四三九	一、四三九	
三、〇二二	八八四	一、九九九	一、九九九	八八四	一、四三九	一、四三九	一、四三九	一、四三九	一、四三九	一、四三九	一、四三九	
三、四三五	八〇〇	二、四二六	二、四二六	八〇〇	一、四三九	一、四三九	一、四三九	一、四三九	一、四三九	一、四三九	一、四三九	
三、五四九	一、〇〇九	二、五五〇	二、五五〇	一、〇〇九	一、四三九	一、四三九	一、四三九	一、〇〇九	一、〇〇九	一、〇〇九	一、〇〇九	
三、六五三	一、〇〇九	二、四二六	二、四二六	一、〇〇九	一、四三九	一、四三九	一、四三九	一、〇〇九	一、〇〇九	一、〇〇九	一、〇〇九	

肝 屬 郡	贈 啖 郡	始 良 郡	伊 佐 郡	出 水 郡	薩 摩 郡
豚 馬 牛	豚 馬 牛	豚 馬 牛	豚 馬 牛	豚 馬 牛	羊 豚 馬 牛
一七 三八 一五七	三 六〇 二七	八 三六 二七	二 一九 元	三 五 一三	一八 一六 一五〇
一八 三五〇 一六九	二 六四 二二	一 九一 一七〇	三 一八 四	四 四 八七	一〇 二二 二二
六 三九 一四二	五 五五 二四	二 五三 一四	二 三〇 九七	一 一七 一三	一五 二四 一七
一九 三一 一八一	一 四 六	一 三 五	五 二二 五	二 八 二	一 二 一六〇
一八 四五 一四	二 八 二	三 二 三	一 五 一	四 四 八	一 七 一六
八 四七 一〇	一 四 六	二 〇 二	一 六 六	二 五 六	一 六 一八
一六 三六 一三	一 四 九	一 六 八	二 九 二	二 元 七	一 〇 一〇
三 四〇 八	二 〇 〇	三 三 三	一 〇 二	六 六 三	一 七 一四
一六 三七 一五	一 六 七	二 九 二	一 五 一	六 六 七	一 三 一
一五 三三 一四	二 五 三	一 四 二	一 五 一	一 五 九	一 四 一

川	郡宿揖			郡島兒鹿			鹿	郡市別	
	枕勝知	穎指山	今喜	東西谷	吉吉伊	中西			
崎目	覽	娃宿	川和	入泉	櫻櫻	山田野	敷	郡武	
町村	村	村	村	村	村	村	村	宇田	
九四	五〇	〇〇	八九	六	一一〇	二六	二五	二六	
五七	三三	六一	六二		一三	九四	九八	七六	
一	一	一	一	一	一	一	一	一	
二二	二六	四二	九五	七	一一	三六	三三	九九	
郡置日				郡邊				郡別	
下上	伊吉	永日	郡西	東串	伊阿	田	川加	萬笠	西
伊伊	集	市市	木	布	世	砂	邊	世	南
集集	利吉	置山	來來	野	施	田	町	町	方
院院	院	院	院	院	院	院	院	院	院
村	村	村	村	村	村	村	村	村	村
二六	八三	七四	二八	六二	二四	六六	〇五	四三	一
五八	三二	二七	四三	四〇	七九	三	一五	七一	六二
一	一	一	一	一	一	一	一	一	一
七四	五九	二六	三三	三三	二五	九	三	二	九二
不明								計	

登

三〇、家畜牛馬普通病市町村別斃死調

(昭和四年)

備考

一、本表中ニハ家畜傳染病斃死畜類ヲ加算セズ

總計	合				大島郡				熊毛郡					
	計				郡				郡					
	山羊	細羊	豚	馬牛	山羊	細羊	豚	馬牛	豚	馬牛				
二九五	一	一	七	一九	八	九	一	一	一	七	三	一	二	二
二九三	一	一	八	一八	九	五	一	一	一	四	三	二	〇	二
三一	一	一	六	二〇	〇	五	一	一	一	二	五	六	一	九
二五	一	一	三	一七	三	九	一	一	一	五	四	二	六	一
二〇	一	一	八	一四	五	七	一	一	一	八	六	一	九	三
二四	一	一	九	一七	〇	五	一	一	一	二	三	七	一	三
四〇	一	一	九	二七	〇	三	一	一	一	二	二	三	三	六
四一	一	一	四	二九	五	〇	一	一	一	三	〇	六	一	九
三九	一	一	三	二四	六	九	一	一	一	一	二	五	二	五
三四	一	一	四	一九	〇	三	一	一	一	二	八	五	一	三
二八	二	一	四	一九	〇	八	二	一	一	一	七	五	一	四
二四	一	一	三	一四	六	二	一	一	一	三	二	二	二	六
三、六五	二	一	一七	二、四三四	一、〇七八	二	一	一	一	一〇	三	一	七	二八

四

良 始 郡 喉 嚨

吉	栗	橫	帖	溝	山	蒲	重	加	月	野	松	西	志	大	岩	市	末	財
松	野	川	佐	邊	田	生	富	治	野	方	山	布	志	崎	川	成	吉	部
村	村	村	村	村	村	町	村	町	村	村	村	村	町	村	町	村	町	村

〇	二	四	七	八	三	〇	四	三	七	二	九	四	三	三	九	二	三	六	四
三	六	七	四	九	八	三	三	三	七	四	四	五	四	三	四	六	八	三	五
四	六	二	一	一	一	一	一	一	一	一	二	六	一	一	一	一	一	一	一
四	八	四	四	六	三	九	八	九	五	五	四	九	八	五	四	九	二	四	三

屬 肝 郡

東	高	大	內	始	百	高	鹿	新	花	東	隼	國	福	東	清	敷	日	牧
申	山	始	之	良	引	限	屋	城	岡	國	人	分	山	襲	水	根	當	園
良	良	浦		村	村	村	村	町	村	村	町	町	村	村	村	村	村	村

三	五	六	五	四	五	九	二	三	三	八	七	七	九	二	四	四	六	四
五	四	七	八	七	五	七	三	二	九	七	〇	三	七	六	九	八	九	五
三	一	一	一	一	一	一	一	一	三	一	一	一	一	一	一	一	一	四
二	五	五	三	二	〇	六	六	五	四	五	七	九	五	七	三	三	五	四

四七

郡 摩 薩

下	上	蘭	黑	永	佐	大	鶴	求	宮	山	上	下	樋	高	入	永	高	西	川
甌	甌	車	木	野	志	田	名	之	城	崎	東	東	脇	江	來	利	城	水	內
村	村	田	村	村	村	村	村	町	村	村	村	村	村	村	村	村	村	村	引

一	一	二	一	一	二	六	一	二	八	五	四	二	六	四	七	五	三	三	七
三	一	四	二	三	三	五	五	六	〇	六	〇	五	二	七	九	一	九	三	〇
一	一	一	一	一	一	二	一	一	一	一	一	一	一	一	一	一	一	一	五
五	一	六	三	四	五	三	六	八	八	三	四	七	七	三	四	六	三	六	四

郡 佐 伊 郡 水 出

恒	西	本	菱	山	大	羽	大	西	東	三	米	出	高	阿	野	里
吉	太	城	刈	野	口	月	川	長	長	笠	水	津	尾	久	田	村
村	良	村	村	村	町	村	村	村	村	村	村	町	町	村	町	村

一	九	八	七	九	八	四	一	三	六	五	九	二	九	五	五	三
六	四	〇	〇	八	八	〇	三	四	三	七	五	〇	三	六	四	六
一	一	一	一	一	一	一	一	一	一	一	一	一	一	一	一	一
五	三	八	七	七	六	四	三	七	九	三	五	二	三	二	九	九

四

警察署別並區分	畜犬現任數		野犬見込數	犬買上	捕獲	藥殺	其他	小計	新規届出	合計	豫防注射頭數
	牝	牡									
鹿谷	1,087	1,863	2,950	108	233	1	1	401	155	556	1
指宿	105	133	238	15	23	1	4	24	6	30	1
頰娃	70	63	133	5	11	1	1	22	4	26	1
枕崎	22	19	41	0	3	1	1	7	2	9	1
加世	7	180	187	1	7	1	8	19	2	21	1
伊集	40	156	196	1	16	1	18	27	6	33	1
伊來	138	234	372	1	14	1	16	24	5	29	1
市來	138	234	372	1	14	1	16	24	5	29	1
川島	187	595	782	3	10	1	14	21	7	28	1
宮城	23	22	45	1	3	1	1	6	1	7	1
阿久	48	294	342	7	25	1	12	20	7	27	1
出久	74	237	311	28	75	1	103	131	77	208	1
大出	17	35	52	3	8	1	1	12	3	15	1

五二

三三、狂犬病豫防週間實施成績

(昭和四年自十一月十六日) 至十一月十六日

合計	沖永良部島	徳之島	喜界島	古仁屋島	大屋計	種久島	大根島	垂水	鹿屋	柏原	志布川	岩末	末吉	國分	加治木	横川
14,599	1	1	1	1	1	1	1	1	1	1	1	1	1	1	1	1
11,355	1	1	1	1	1	1	1	1	1	1	1	1	1	1	1	1
11,733	600	22	19	36	133	290	11,133	6	167	257	580	593	603	188	26	466
1,000	1,000	1,000	1,000	1,000	1,000	1,000	1,000	1,000	1,000	1,000	1,000	1,000	1,000	1,000	1,000	1,000
2,000	2,000	2,000	2,000	2,000	2,000	2,000	2,000	2,000	2,000	2,000	2,000	2,000	2,000	2,000	2,000	2,000
2,000	2,000	2,000	2,000	2,000	2,000	2,000	2,000	2,000	2,000	2,000	2,000	2,000	2,000	2,000	2,000	2,000
2,000	2,000	2,000	2,000	2,000	2,000	2,000	2,000	2,000	2,000	2,000	2,000	2,000	2,000	2,000	2,000	2,000
2,000	2,000	2,000	2,000	2,000	2,000	2,000	2,000	2,000	2,000	2,000	2,000	2,000	2,000	2,000	2,000	2,000

五〇

警察署別並區分	町	村	名	設置年月	組	合	名
伊出阿大谷宮岩末國大鹿加知川枕	伊作、田布施、阿多	阿久根、三笠、東西長島	阿久根、三笠、東西長島	大正十年八月	何々町豚病豫防組合	何々町豚病豫防組合	何々町豚病豫防組合
水根	出水、米之津、大川内、野田、高尾野	阿久根、三笠、東西長島	阿久根、三笠、東西長島	全年十月	出水郡家畜衛生會	出水郡家畜衛生會	出水郡家畜衛生會
山口	本市、西太良、山野、菱刈村ノ内	阿久根、三笠、東西長島	阿久根、三笠、東西長島	全年十月	何々村家畜衛生會	何々村家畜衛生會	何々村家畜衛生會
谷山	谷山町ノ内	阿久根、三笠、東西長島	阿久根、三笠、東西長島	全年十月	何々村家畜衛生會	何々村家畜衛生會	何々村家畜衛生會
宮之城	宮之城、佐志、鶴田、求名、永野	阿久根、三笠、東西長島	阿久根、三笠、東西長島	全年十月	何々村家畜衛生會	何々村家畜衛生會	何々村家畜衛生會
岩川	岩川、大、月野、市成、恒吉	阿久根、三笠、東西長島	阿久根、三笠、東西長島	全年七月	何々町家畜衛生組合	何々町家畜衛生組合	何々町家畜衛生組合
末吉	末吉、財部	阿久根、三笠、東西長島	阿久根、三笠、東西長島	全年七月、八月	何々町家畜衛生組合	何々町家畜衛生組合	何々町家畜衛生組合
分占	福山	阿久根、三笠、東西長島	阿久根、三笠、東西長島	全年六月	福山村家畜衛生組合	福山村家畜衛生組合	福山村家畜衛生組合
鹿屋	鹿屋、大始良、始良、花岡、百引、高隈	阿久根、三笠、東西長島	阿久根、三笠、東西長島	全年七月	佐多村家畜衛生組合	佐多村家畜衛生組合	佐多村家畜衛生組合
加世	笠砂	阿久根、三笠、東西長島	阿久根、三笠、東西長島	全十三年十一月	鹿屋警察署管内家畜衛生組合何々町村支部	鹿屋警察署管内家畜衛生組合何々町村支部	鹿屋警察署管内家畜衛生組合何々町村支部
知覽	知覽	阿久根、三笠、東西長島	阿久根、三笠、東西長島	昭和三年十月	知覽村家畜衛生組合	知覽村家畜衛生組合	知覽村家畜衛生組合
川内	管內全部	阿久根、三笠、東西長島	阿久根、三笠、東西長島	大正十四年二月	川内家畜衛生組合	川内家畜衛生組合	川内家畜衛生組合
枕川	西南方	阿久根、三笠、東西長島	阿久根、三笠、東西長島	昭和四年一月	西南方家畜衛生組合	西南方家畜衛生組合	西南方家畜衛生組合

五

備考 一、野犬見込數ハ週間實施直前ノモノトス

三三、家畜衛生組合設置町村調

(昭和五年三月末日現在)

合計	沖永良部島	德界島	喜仁屋島	古島	大屋	種久島	大根	垂水	鹿屋	柏原	志布	岩川	末吉	國分	加木	横治
三、九六	三、九六	一〇〇	一〇〇	一〇〇	一〇〇	一〇〇	一〇〇	一〇〇	一〇〇	一〇〇	一〇〇	一〇〇	一〇〇	一〇〇	一〇〇	一〇〇
七、七四	七、七四	三	三	三	三	三	三	三	三	三	三	三	三	三	三	三
二、七三	二、七三	一	一	一	一	一	一	一	一	一	一	一	一	一	一	一
二、五九	二、五九	一	一	一	一	一	一	一	一	一	一	一	一	一	一	一
四、五八	四、五八	一	一	一	一	一	一	一	一	一	一	一	一	一	一	一
一、五八	一、五八	一	一	一	一	一	一	一	一	一	一	一	一	一	一	一
九〇、二〇八	九〇、二〇八	一	一	一	一	一	一	一	一	一	一	一	一	一	一	一
八、九	八、九	一	一	一	一	一	一	一	一	一	一	一	一	一	一	一
二、九〇	二、九〇	一	一	一	一	一	一	一	一	一	一	一	一	一	一	一

五

加垂
治
木水
山田 柘原、新城
全五年 四月
一月 何々(村)家畜衛生組合
山田家畜衛生組合

三四、家畜衛生講習會開催町村調 (自昭和二年度至全四年度)

昭和二年度										年度別並區別		
月	入	樋	佐	大	財	栗	吉	町	村	別	月	日
野	來	脇	多	崎	部	野	松	村	村	別	日	日數
至全二月七日	至全一月十八日	至全一月十五日	至全十二月二日	至全九月二十日	至全九月十八日	至全九月八日	至全九月五日	至全三月十五日	至全二月十七日	至全二月十四日	三	三
八五	一、六五〇	二五	一〇	二五	一〇	二五	一〇	二五	一〇	二五	八五	一、一二三
八七五	一、一二三	六四〇	一、三〇〇	九五七	一、二四三	一、四〇〇	六六〇	備	考			

昭和三年										計	
東	西	佐	田	上	福	蘭	知	笠	計	西	牧
襲	南	多	代	東	山	牟	覽	砂	十	志	園
山	方	村	村	鄉	村	田	村	村	ヶ	布	村
村	村	村	村	村	村	村	村	村	村	志	村
至全二月二十三日	至全一月二十三日	至全一月十九日	至全一月十四日	至全十二月十八日	至全十二月九日	至全十一月七日	至全十一月九日	至全十月二十九日	至全八月七日	至全三月十五日	至全二月十七日
四	三	四	三	四	四	三	三	四	三	三	四
一	九〇	二五	一、二五〇	二、一五〇	二、三〇〇	七〇	一四〇	一五〇	二、七五	二、二五	一、一〇〇
二七〇	八四〇	一、四五〇	五七〇	四六五	一、三八	二八〇	四一〇	二、一五	一〇、一五	七六	一、二〇〇

五

三五、家畜衛生活動寫真會開催町村調

開催年月日	開催地	観覧人員
昭和四年十一月四日	始良郡吉松村	八〇〇人
全 年十一月五日	全 郡牧園村	七五〇
全 年十一月六日	全 郡横川村	八〇〇
全 年十一月七日	贈嶽郡財部町	七五〇
全 年十一月八日	全 郡岩川町	八〇〇
全 年十一月九日	全 郡大崎村	一、二〇〇
昭和五年三月十五日	始良郡山田村木津志	八〇〇
全 年三月十六日	全 郡山田村北山	八〇〇
全 年三月十七日	全 郡山田村下名	一、〇〇〇
全 年三月十八日	全 郡福山村福澤	五〇〇
全 年三月十九日	肝屬郡垂水町柗原	一、〇〇〇
昭和五年三月二十日	肝屬郡新城村	一、三〇〇
全 年三月二十二日	全 郡垂水町海瀉	一、〇〇〇
全 年三月二十四日	全 郡高山村波見	五〇〇
全 年三月二十五日	全 郡全 村後田	九〇〇
全 年三月二十六日	全 郡佐多村馬籠	七〇〇
全 年三月二十七日	全 郡全 村郡	九〇〇

毛

昭 和 四 年 度	計	昭 和 三 年 度	計
西水引村	自七月九日至七月十五日	自七月九日至七月十五日	三、一六五
東市來村	自七月九日至七月十五日	自七月九日至七月十五日	七〇〇
西市來村	自七月九日至七月十五日	自七月九日至七月十五日	一八〇
郡山	自七月九日至七月十五日	自七月九日至七月十五日	一三〇
山田村	自七月九日至七月十五日	自七月九日至七月十五日	一〇〇
溝邊村	自七月九日至七月十五日	自七月九日至七月十五日	一〇〇
横川村	自七月九日至七月十五日	自七月九日至七月十五日	一〇〇
日當山村	自七月九日至七月十五日	自七月九日至七月十五日	一〇〇
鹿屋村	自七月九日至七月十五日	自七月九日至七月十五日	一〇〇
始良村	自七月九日至七月十五日	自七月九日至七月十五日	一〇〇
計			八、八六八

共

三六、馬匹飼育累年調

郡市別並年次	大正十三年		大正十四年		大正十五年		昭和二年		昭和三年		昭和四年	
	總頭數	生産頭數	總頭數	生産頭數	總頭數	生産頭數	總頭數	生産頭數	總頭數	生産頭數	總頭數	生産頭數
鹿兒島市	三、五〇	一	三、三〇	一	四、九八	一	四、八八	一	四、九八	一	四、九八	一
鹿兒島郡	五、四七	五八七	五、三〇	三〇三	三、五〇	二六八	四、八八	三、四三	四、七六	三、三三	四、四三	二、九三
揖宿郡	三、七五	二九四	三、四八	一八五	三、五八	一九三	三、五八	一、七〇	三、三〇	一、三〇	三、四七	一、二七
川邊郡	七、五二	四一	六、九八	三九	六、四八	一五	六、二七	二八	六、一八	二六	六、〇七	二二
日置郡	五、四二	一五〇	四、八九	二六	四、八七	四	四、七五	四	四、四三	四	四、三九	二
薩摩郡	八、〇八	四八	七、五六	三六	六、五七	二五〇	六、二二	三八	五、八五	二五九	五、六八	二六八
出水郡	三、二四	三三	二、七九	二二	二、四五	一九六	二、二九	二二	二、三二	一九〇	二、一九	一六九
伊佐郡	五、五三	五九	五、二〇	四六	五、一九	五三	五、二二	四二	五、一〇	四一	四、九七	四七
始良郡	一、七五	一九二	一、五五	一、九二	一、九四	一、五七	一、七五	一、八〇	一、三三	一、五七	一、七九	一、七九
肝屬郡	一、七九	二、七八	一、八〇	二、五五	二、九四	二、六四	二、九〇	二、一〇	二、三三	一、九六	二、四六	二、〇六
熊毛郡	二、四九	一、〇五	二、一八	一、六二	二、三三	九八〇	二、〇六	一、〇九	二、三三	一、〇八	二、三三	一、〇九
大島郡	八、九七	一、〇〇	八、六〇	一、三六	七、九五	二二	五、七二	一、二五	七、八九	一、二〇	七、六八	一、二八
計	一〇一、五四	九、七九	九五、九八	八、九三	八八、八八	七、五四	八七、二九	八、四二	八四、六六	七、九四	八二、九三	七、九九

備考 一、總頭數八年末現在トス

三七、畜牛飼育累年調

郡市別並年次	大正十三年		大正十四年		大正十五年		昭和二年		昭和三年		昭和四年	
	總頭數	生産頭數	總頭數	生産頭數	總頭數	生産頭數	總頭數	生産頭數	總頭數	生産頭數	總頭數	生産頭數
鹿兒島市	二、三三	一三三	二、三九	二四	三、六五	一一	三、二一	一一	三、〇〇	一一	二、九〇	一四
鹿兒島郡	六、七五	二、六五	七、〇六	二、七二	七、二九	一、九五	七、三三	二、四三	七、五九	三、三六	七、〇五	二、八九
揖宿郡	五、六三	七	五、二七	六三	五、二六	四二	五、二四	五七	五、二七	七四	五、二六	七九
川邊郡	八、五四	一、〇〇	八、六五	九五	八、五九	五九	八、四一	五八	八、四八	四九	八、二五	五八
薩摩郡	一、〇六	一、三二	一、二二	一、四四	一、二二	一、五九	一、八二	一、〇八	一、四七	一、三〇	一、二六	一、四七
出水郡	六、五〇	八五	六、六〇	八四	六、三三	五九	六、三六	七六	六、三五	八二	六、三五	一〇四
伊佐郡	一、七〇	二二	一、五〇	二〇	一、六五	三九	一、七〇	三八	一、五九	三五	一、六三	三五
始良郡	五、九三	一、〇七	六、〇六	一、二八	六、七三	一、四三	六、七六	一、五七	六、五三	一、五八	六、八〇	一、六七
肝屬郡	一、一六	二、六二	一、一七	二、五五	一、九〇	二、七二	二、〇三	二、六三	二、三三	二、六三	二、三三	二、九五
熊毛郡	一、二六	二、三九	一、二〇	二、三九	一、二六	二、三三	一、二六	二、三三	一、二六	二、三三	一、二六	二、三三
大島郡	一、一八	一、六八	一、〇七	一、六六	一、二七	一、六三	一、〇九	一、二四	一、二〇	一、二九	一、〇五	一、二七
計	八四、八五	一四、八六	八三、六五	一四、八四	八〇、〇七	二二、八三	七九、四〇	二三、九〇	七九、九四	二四、一八	七九、三三	二四、一六

備考 一、總頭數八年末現在トス

三八、豚飼育累年調

ホ

郡市別並年次	大正十三年		大正十四年		大正十五年		昭和二年		昭和三年		昭和四年	
	總頭數	生産頭數	總頭數	生産頭數	總頭數	生産頭數	總頭數	生産頭數	總頭數	生産頭數	總頭數	生産頭數
鹿兒島市	二七四	五九	二七四	五〇	二八四	二四	二七	一五五	三三	一八八	二〇八	二六八
鹿兒島郡	一、六四五	五三九	一、六四一	八四六	一、八四四	九四三	一、〇八六	一、〇七三	一、四九九	二、二二八	一、〇二五	一、〇二五
揖宿郡	三、〇五二	一、九七六	三、一〇三	一、八六五	二、二七	一、六三	一、五四八	二、四三三	一、六六五	二、七四五	二、一八二	二、一八二
川邊郡	五、〇七二	三、八九九	五、二四五	二、六六一	四、三〇	四、〇七六	四、三三二	四、六五七	四、七三三	六、三三三	四、三三三	四、三三三
日置郡	一、五〇三	一、二〇八	一、五〇〇	一、三八八	一、三六二	九四九	九七二	一、三五四	九七四	一、四七五	七三	七三
薩摩郡	一、二八四	一、〇〇四	一、二八五	一、〇一八	一、三三〇	七五五	八〇八	一、二五二	六八六	一、〇三三	八四八	八四八
出水郡	一、〇六八	四八三	七九	四五四	八〇九	七七一	九〇四	一、二二二	八二二	一、一八一	七三	七三
伊佐郡	二七三	一六三	一八九	一七八	一七九	五三	四九	三三	四三	一四	一	一
始良郡	三、三四二	二、三九九	二、九〇六	二、〇八	二、三五六	二、一〇九	二、〇五九	二、五八九	一、九三三	二、一七	一、七九〇	一、七九〇
肝煎郡	二、〇〇〇	一、六二七	二、八〇四	一、五五七	三、一〇	二、三三四	二、二九三	二、四九	一、八二六	一、七五五	一、三五五	一、三五五
熊毛郡	五、五三三	一、八三〇	三、八九九	一、八〇四	四、三七八	一、八九一	五、二四八	二、五二	五、三〇	二、六〇八	四、三〇	二、〇三三
大島郡	二、三九〇	一、〇七五	二、二九七	一、〇九	一、八三七	一、〇三三	一、六四七	九二九	一、四七七	七七八	一、五〇四	七二〇
計	六五、一九四	二八、八二二	六五、四三三	二八、〇四三	六五、八七四	二八、〇四三	六五、三三三	二八、〇四三	六五、三三三	二八、〇四三	六五、三三三	二八、〇四三

備考 一、總頭數ハ年末現在トス

三九、山羊、緬羊、鶏、鶯飼育調

郡市別並區分	山羊		緬羊		成鶏		雛鶏		成鶯		雛鶯	
	鹿兒島市	三三	三	一	一	四六、五〇五	四四、六二五	四六〇	二一六	一、五七五	一、八〇	三、八八四
鹿兒島郡	八	三	一	一	七三、八三五	九四、二二四	七〇、三〇〇	一、一八〇	一、二八〇	四、四三	四、四三	四、四三
揖宿郡	一六	八	一	一	一〇六、三四一	九五、一〇一	九五、一〇一	一、〇三三	一、〇三三	一、〇三三	一、〇三三	一、〇三三
川邊郡	二一	二	一	一	一六、四五五	一四、六六七	一四、六六七	一、〇三三	一、〇三三	一、〇三三	一、〇三三	一、〇三三
日置郡	六九	二	一	一	二〇、三九一	一三、二二二	一三、二二二	六四七	六四七	六四七	六四七	六四七
薩摩郡	一五	一	一	一	五三、三三三	八五、六〇〇	八五、六〇〇	八五八	八五八	八五八	八五八	八五八
出水郡	一五	一	一	一	六〇、七四六	七、八三三	七、八三三	一七七	一七七	一七七	一七七	一七七
伊佐郡	一五	一	一	一	一一九、三七七	一四、五六八	一四、五六八	一三八	一三八	一三八	一三八	一三八
始良郡	一	一	一	一	一一九、三七七	一四、五六八	一四、五六八	一三八	一三八	一三八	一三八	一三八
肝煎郡	一	一	一	一	一一九、三七七	一四、五六八	一四、五六八	一三八	一三八	一三八	一三八	一三八
熊毛郡	七六六	一	一	一	一四九、一九二	一四、七九九	一四、七九九	一四七	一四七	一四七	一四七	一四七
大島郡	二六、〇三七	一	一	一	二五、七三三	二〇、一七六	二〇、一七六	二二	二二	二二	二二	二二
計	二九、五七三	八九七	一、一四〇、九九〇	七五、五三四	一、二八五、三三七	一〇、七六二	一〇、七六二	一六、五三四	一六、五三四	一六、五三四	一六、五三四	一六、五三四

備考 一、山羊、緬羊ハ昭和三年末現在トシ、鶏、鶯ハ昭和四年六月末現在トス

ホ

四〇、脾脫疽患者累年發生調

年次	患者數	年次	患者數
明治四十一年	九	昭和元年	八
明治四十二年	五	昭和二年	九
明治四十三年	四	昭和三年	一
明治四十四年	七	昭和四年	二
大正元年	五	昭和五年	三
大正二年	二	昭和六年	三
大正三年	四	昭和七年	二
大正四年	二	昭和八年	三
大正五年	三	昭和九年	五
大正六年	六	昭和十年	三
大正七年	五	昭和十一年	三
大正八年	七	昭和十二年	三
大正九年	五	昭和十三年	三
大正十年	三	昭和十四年	三
大正十一年	二	昭和十五年	三
大正十二年	三	昭和十六年	三
大正十三年	四	昭和十七年	三
大正十四年	五	昭和十八年	三
大正十五年	六	昭和十九年	三
大正十六年	七	昭和二十年	三
大正十七年	七	昭和二十一年	三
大正十八年	七	昭和二十二年	三
大正十九年	七	昭和二十三年	三
大正二十年	七	昭和二十四年	三
大正二十一年	七	昭和二十五年	三
大正二十二年	七	昭和二十六年	三
大正二十三年	七	昭和二十七年	三
大正二十四年	七	昭和二十八年	三
大正二十五年	七	昭和二十九年	三
大正二十六年	七	昭和三十年	三
大正二十七年	七	昭和三十一年	三
大正二十八年	七	昭和三十二年	三
大正二十九年	七	昭和三十三年	三
大正三十年	七	昭和三十四年	三
大正三十一年	七	昭和三十五年	三
大正三十二年	七	昭和三十六年	三
大正三十三年	七	昭和三十七年	三
大正三十四年	七	昭和三十八年	三
大正三十五年	七	昭和三十九年	三
大正三十六年	七	昭和四十年	三
大正三十七年	七	昭和四十一年	三
大正三十八年	七	昭和四十二年	三
大正三十九年	七	昭和四十三年	三
大正四十年	七	昭和四十四年	三
大正四十一年	七	昭和四十五年	三
大正四十二年	七	昭和四十六年	三
大正四十三年	七	昭和四十七年	三
大正四十四年	七	昭和四十八年	三
大正四十五年	七	昭和四十九年	三
大正四十六年	七	昭和五十年	三
大正四十七年	七	昭和五十一年	三
大正四十八年	七	昭和五十二年	三
大正四十九年	七	昭和五十三年	三
大正五十年	七	昭和五十四年	三
大正五十一年	七	昭和五十五年	三
大正五十二年	七	昭和五十六年	三
大正五十三年	七	昭和五十七年	三
大正五十四年	七	昭和五十八年	三
大正五十五年	七	昭和五十九年	三
大正五十六年	七	昭和六十年	三
大正五十七年	七	昭和六十一年	三
大正五十八年	七	昭和六十二年	三
大正五十九年	七	昭和六十三年	三
大正六十年	七	昭和六十四年	三
大正六十一年	七	昭和六十五年	三
大正六十二年	七	昭和六十六年	三
大正六十三年	七	昭和六十七年	三
大正六十四年	七	昭和六十八年	三
大正六十五年	七	昭和六十九年	三
大正六十六年	七	昭和七十年	三
大正六十七年	七	昭和七十一年	三
大正六十八年	七	昭和七十二年	三
大正六十九年	七	昭和七十三年	三
大正七十年	七	昭和七十四年	三
大正七十一年	七	昭和七十五年	三
大正七十二年	七	昭和七十六年	三
大正七十三年	七	昭和七十七年	三
大正七十四年	七	昭和七十八年	三
大正七十五年	七	昭和七十九年	三
大正七十六年	七	昭和八十年	三
大正七十七年	七	昭和八十一年	三
大正七十八年	七	昭和八十二年	三
大正七十九年	七	昭和八十三年	三
大正八十年	七	昭和八十四年	三
大正八十一年	七	昭和八十五年	三
大正八十二年	七	昭和八十六年	三
大正八十三年	七	昭和八十七年	三
大正八十四年	七	昭和八十八年	三
大正八十五年	七	昭和八十九年	三
大正八十六年	七	昭和九十年	三
大正八十七年	七	昭和九十一年	三
大正八十八年	七	昭和九十二年	三
大正八十九年	七	昭和九十三年	三
大正九十年	七	昭和九十四年	三
大正九十一年	七	昭和九十五年	三
大正九十二年	七	昭和九十六年	三
大正九十三年	七	昭和九十七年	三
大正九十四年	七	昭和九十八年	三
大正九十五年	七	昭和九十九年	三
大正九十六年	七	昭和一百年	三

四一、斃獸解剖場、獸類化製場、肥料製造所、肥料骨貯藏所調

鹿兒島市	郡市別並區分	斃獸解剖場	獸類化製場	肥料製造所	肥料骨貯藏所	計
1		1	1	8	7	16

一、公私設別屠場累年比較表

年別	市公		私		計
	設	町村設	法	個人設	
明治四十三年	2	9	1	2	14
明治四十二年	2	9	1	2	14
計	39	71	27	110	247
鹿兒島郡	7	55	25	124	191
宿邊郡	1	1	1	1	4
川置郡	1	1	1	1	4
日薩郡	1	1	1	1	4
薩摩郡	1	1	1	1	4
出水郡	1	1	1	1	4
佐良郡	1	1	1	1	4
始良郡	1	1	1	1	4
肝屬郡	1	1	1	1	4
熊毛郡	1	1	1	1	4
計	39	71	27	110	247

鹿毛		肝屬		嘔噎		始其		伊佐		出水		薩摩		日置		川邊		
中種子	西之表	垂水	鹿屋	志布志	末吉	蒲生	隼人	大口	伊佐	出水	宮之城	川内	伊集院	枕崎	加世田	川邊	加世田	
大正二年五月一日	大正四年十二月九日	昭和二年一月八日	明治四十二年二月六日	昭和四年十一月十六日	明治四十四年七月十九日	昭和二年十二月廿七日	明治四十二年十一月十七日	昭和四年三月二日	昭和四年三月二日	明治四十二年三月三日	明治四十二年三月十五日	明治四十二年三月廿二日	大正七年八月廿九日	大正三年二月廿七日	明治四十二年三月五日	大正七年八月廿九日	大正三年二月廿七日	
三〇	二〇八	七八	九四九	七九	五〇四	三三	七四	六八	三〇	三〇〇	四三	六六	六四	四五〇	三〇	六六	五五〇	
四〇坪五合	四二坪五合	八四坪七合五勺	一三九坪二合五勺	七九坪	六一坪九合	一三坪二合五勺	八七坪七合	一四坪九合七勺	一四坪九合七勺	七〇坪	六六坪八合五勺	九〇坪五合	九四坪二合五勺	四九坪七合五勺	一五四坪二合五勺	九四坪二合五勺	四九坪七合五勺	
全郡中種子村野間字三俣	西之表大字大野崎	熊毛郡西之表大字當房比良本城	全郡垂水町本城	肝屬郡鹿屋町中志布志	嘔噎郡志布志町	嘔噎郡末吉町南之郷字森田	久良郡浦生町下	山田郡隼人町内	始其郡浦生町	伊佐郡大口町原	出水郡出水町上	知識字松木	地宮之城町屋	薩摩郡川内町東	手字下水流	太田郡伊集院町	日置郡伊集院町	
全郡中種子村	西之表町	熊毛郡	全郡	肝屬郡	嘔噎郡	嘔噎郡	久良郡	山田郡	始其郡	伊佐郡	出水郡	宮之城郡	薩摩郡	川内郡	伊集院郡	日置郡	枕崎郡	
牛馬一頭二付	牛馬一頭二付	牛馬一頭二付	牛馬一頭二付	牛馬一頭二付	牛馬一頭二付	牛馬一頭二付	牛馬一頭二付	牛馬一頭二付	牛馬一頭二付	牛馬一頭二付	牛馬一頭二付	牛馬一頭二付	牛馬一頭二付	牛馬一頭二付	牛馬一頭二付	牛馬一頭二付	牛馬一頭二付	牛馬一頭二付
二圓以内	二圓以内	一圓乃至三圓	五圓乃至三圓	一圓乃至三圓	一圓乃至三圓	一圓乃至三圓	一圓乃至三圓	一圓乃至三圓	一圓乃至三圓	一圓乃至三圓	一圓乃至三圓	一圓乃至三圓	一圓乃至三圓	一圓乃至三圓	一圓乃至三圓	一圓乃至三圓	一圓乃至三圓	一圓乃至三圓

三、屠場一覽表
 (一) 公設屠場

鹿兒島	鹿兒島	鹿兒島	鹿兒島	鹿兒島	鹿兒島	鹿兒島	鹿兒島	鹿兒島	鹿兒島	鹿兒島	鹿兒島	鹿兒島	鹿兒島	鹿兒島	鹿兒島	鹿兒島	鹿兒島	鹿兒島
鹿兒島	鹿兒島	鹿兒島	鹿兒島	鹿兒島	鹿兒島	鹿兒島	鹿兒島	鹿兒島	鹿兒島	鹿兒島	鹿兒島	鹿兒島	鹿兒島	鹿兒島	鹿兒島	鹿兒島	鹿兒島	鹿兒島
大正九年九月廿九日	大正九年九月廿九日	大正九年九月廿九日	大正九年九月廿九日	大正九年九月廿九日	大正九年九月廿九日	大正九年九月廿九日	大正九年九月廿九日	大正九年九月廿九日	大正九年九月廿九日	大正九年九月廿九日	大正九年九月廿九日	大正九年九月廿九日	大正九年九月廿九日	大正九年九月廿九日	大正九年九月廿九日	大正九年九月廿九日	大正九年九月廿九日	大正九年九月廿九日
一、五六坪	一、五六坪	一、五六坪	一、五六坪	一、五六坪	一、五六坪	一、五六坪	一、五六坪	一、五六坪	一、五六坪	一、五六坪	一、五六坪	一、五六坪	一、五六坪	一、五六坪	一、五六坪	一、五六坪	一、五六坪	一、五六坪
四四三坪一合七勺五才	四四三坪一合七勺五才	四四三坪一合七勺五才	四四三坪一合七勺五才	四四三坪一合七勺五才	四四三坪一合七勺五才	四四三坪一合七勺五才	四四三坪一合七勺五才	四四三坪一合七勺五才	四四三坪一合七勺五才	四四三坪一合七勺五才	四四三坪一合七勺五才	四四三坪一合七勺五才	四四三坪一合七勺五才	四四三坪一合七勺五才	四四三坪一合七勺五才	四四三坪一合七勺五才	四四三坪一合七勺五才	四四三坪一合七勺五才
鹿兒島郡伊敷村下	鹿兒島郡伊敷村下	鹿兒島郡伊敷村下	鹿兒島郡伊敷村下	鹿兒島郡伊敷村下	鹿兒島郡伊敷村下	鹿兒島郡伊敷村下	鹿兒島郡伊敷村下	鹿兒島郡伊敷村下	鹿兒島郡伊敷村下	鹿兒島郡伊敷村下	鹿兒島郡伊敷村下	鹿兒島郡伊敷村下	鹿兒島郡伊敷村下	鹿兒島郡伊敷村下	鹿兒島郡伊敷村下	鹿兒島郡伊敷村下	鹿兒島郡伊敷村下	鹿兒島郡伊敷村下
鹿兒島郡	鹿兒島郡	鹿兒島郡	鹿兒島郡	鹿兒島郡	鹿兒島郡	鹿兒島郡	鹿兒島郡	鹿兒島郡	鹿兒島郡	鹿兒島郡	鹿兒島郡	鹿兒島郡	鹿兒島郡	鹿兒島郡	鹿兒島郡	鹿兒島郡	鹿兒島郡	鹿兒島郡
牛馬一頭二付	牛馬一頭二付	牛馬一頭二付	牛馬一頭二付	牛馬一頭二付	牛馬一頭二付	牛馬一頭二付	牛馬一頭二付	牛馬一頭二付	牛馬一頭二付	牛馬一頭二付	牛馬一頭二付	牛馬一頭二付	牛馬一頭二付	牛馬一頭二付	牛馬一頭二付	牛馬一頭二付	牛馬一頭二付	牛馬一頭二付
一圓乃至二圓	一圓乃至二圓	一圓乃至二圓	一圓乃至二圓	一圓乃至二圓	一圓乃至二圓	一圓乃至二圓	一圓乃至二圓	一圓乃至二圓	一圓乃至二圓	一圓乃至二圓	一圓乃至二圓	一圓乃至二圓	一圓乃至二圓	一圓乃至二圓	一圓乃至二圓	一圓乃至二圓	一圓乃至二圓	一圓乃至二圓

(昭和五年三月三十一日現在)

全	全	全	昭	全	全	全	全	全	全	全	全	全	全	全	全	全	全	全	全	全
四	三	二	和元	十	十	十	十	十	十	九	八	八	八	八	八	八	八	八	八	八
年	年	年	年	年	年	年	年	年	年	年	年	年	年	年	年	年	年	年	年	年
一	一	一	一	一	一	一	一	一	一	一	一	一	一	一	一	一	一	一	一	一
一	一	一	一	一	一	一	一	一	一	一	一	一	一	一	一	一	一	一	一	一
二	二	二	二	二	二	二	二	二	二	二	二	二	二	二	二	二	二	二	二	二
三	三	三	三	三	三	三	三	三	三	三	三	三	三	三	三	三	三	三	三	三
四	四	四	四	四	四	四	四	四	四	四	四	四	四	四	四	四	四	四	四	四
五	五	五	五	五	五	五	五	五	五	五	五	五	五	五	五	五	五	五	五	五
六	六	六	六	六	六	六	六	六	六	六	六	六	六	六	六	六	六	六	六	六
七	七	七	七	七	七	七	七	七	七	七	七	七	七	七	七	七	七	七	七	七
八	八	八	八	八	八	八	八	八	八	八	八	八	八	八	八	八	八	八	八	八
九	九	九	九	九	九	九	九	九	九	九	九	九	九	九	九	九	九	九	九	九
一〇	一〇	一〇	一〇	一〇	一〇	一〇	一〇	一〇	一〇	一〇	一〇	一〇	一〇	一〇	一〇	一〇	一〇	一〇	一〇	一〇
一一	一一	一一	一一	一一	一一	一一	一一	一一	一一	一一	一一	一一	一一	一一	一一	一一	一一	一一	一一	一一
一二	一二	一二	一二	一二	一二	一二	一二	一二	一二	一二	一二	一二	一二	一二	一二	一二	一二	一二	一二	一二
一三	一三	一三	一三	一三	一三	一三	一三	一三	一三	一三	一三	一三	一三	一三	一三	一三	一三	一三	一三	一三
一四	一四	一四	一四	一四	一四	一四	一四	一四	一四	一四	一四	一四	一四	一四	一四	一四	一四	一四	一四	一四
一五	一五	一五	一五	一五	一五	一五	一五	一五	一五	一五	一五	一五	一五	一五	一五	一五	一五	一五	一五	一五
一六	一六	一六	一六	一六	一六	一六	一六	一六	一六	一六	一六	一六	一六	一六	一六	一六	一六	一六	一六	一六
一七	一七	一七	一七	一七	一七	一七	一七	一七	一七	一七	一七	一七	一七	一七	一七	一七	一七	一七	一七	一七
一八	一八	一八	一八	一八	一八	一八	一八	一八	一八	一八	一八	一八	一八	一八	一八	一八	一八	一八	一八	一八
一九	一九	一九	一九	一九	一九	一九	一九	一九	一九	一九	一九	一九	一九	一九	一九	一九	一九	一九	一九	一九
二〇	二〇	二〇	二〇	二〇	二〇	二〇	二〇	二〇	二〇	二〇	二〇	二〇	二〇	二〇	二〇	二〇	二〇	二〇	二〇	二〇
二一	二一	二一	二一	二一	二一	二一	二一	二一	二一	二一	二一	二一	二一	二一	二一	二一	二一	二一	二一	二一
二二	二二	二二	二二	二二	二二	二二	二二	二二	二二	二二	二二	二二	二二	二二	二二	二二	二二	二二	二二	二二
二三	二三	二三	二三	二三	二三	二三	二三	二三	二三	二三	二三	二三	二三	二三	二三	二三	二三	二三	二三	二三
二四	二四	二四	二四	二四	二四	二四	二四	二四	二四	二四	二四	二四	二四	二四	二四	二四	二四	二四	二四	二四
二五	二五	二五	二五	二五	二五	二五	二五	二五	二五	二五	二五	二五	二五	二五	二五	二五	二五	二五	二五	二五
二六	二六	二六	二六	二六	二六	二六	二六	二六	二六	二六	二六	二六	二六	二六	二六	二六	二六	二六	二六	二六
二七	二七	二七	二七	二七	二七	二七	二七	二七	二七	二七	二七	二七	二七	二七	二七	二七	二七	二七	二七	二七
二八	二八	二八	二八	二八	二八	二八	二八	二八	二八	二八	二八	二八	二八	二八	二八	二八	二八	二八	二八	二八
二九	二九	二九	二九	二九	二九	二九	二九	二九	二九	二九	二九	二九	二九	二九	二九	二九	二九	二九	二九	二九
三〇	三〇	三〇	三〇	三〇	三〇	三〇	三〇	三〇	三〇	三〇	三〇	三〇	三〇	三〇	三〇	三〇	三〇	三〇	三〇	三〇

郡名	屠場名	總建設費	敷地買收費	建築其他	摘
鹿兒島	鹿兒島	五、五二、八二	九、六四、一六	五、九一、六六	昭和二年十月廿七日改築許可全三年十一月廿日落成
揖宿	指加	六、八五、七〇	六、七四、三三	六、一八三、三三	大正十四年六月九日改築許可全三年十二月廿二日落成
川邊	枕世	一〇、二九八、一〇	三、三五、三三	一〇、〇二二、七七	大正三年二月廿七日枕崎信用購買販賣生産組合ニテ設置、大正四年六月三日枕崎町ニ於テ讓受、同日屠場主名義變更
日置	伊集	三、三三、〇〇	五、〇〇、〇〇	二、七五、〇〇	明治四十四年九月廿二日伊集院町佐藤與八郎設置大正七年八月廿九日伊集院町ニ於テ讓受全九年五月改築
薩摩	宮川	一〇、五〇〇、〇〇	五、五〇〇、〇〇	五、〇〇〇、〇〇	
	之内	三、一〇六、〇〇	一、二二七、七〇	一、八六八、三〇	
	城	二〇、〇〇〇、〇〇	二、九四、五三	一、七〇五、四七	

四、屠場建設ニ要シタル費用

(一) 公設屠場

備考 一、熊毛大島兩郡ノ各離島ニ於ケル私設屠場ハ同地ニ於ケル自家用ヲ屠殺スル爲メ設置セシ特種屠場ナリ

東天城	和泊	知名	豚與輪
昭和三年四月四日	大正十四年六月二十日	昭和三年三月廿二日	大正八年三月十一日
三〇〇	四〇〇	一三三	一六六
一七坪	二七坪	二四坪	六坪
全郡東天城村母間字ナン川	全郡和泊村手々	全郡知名村瀬利	全郡與輪村茶花
全郡東天城村紀美代	全郡和泊村源三	全郡知名村新部	全郡與輪村喜佐友
牛馬一頭ニ付 一圓以内	牛馬一頭ニ付 一圓二〇錢	牛馬一頭ニ付 一圓二〇錢	豚一頭ニ付 一圓 羊一頭ニ付 五〇錢

(二) 私設屠場

郡名	屠場名	許可年月日	敷地	建物	位置	經營者	屠場使用料認可額
大島	名瀨	明治四十二年六月十六日	六九	六一坪七合五勺	大島郡名瀨町伊津部字船藏	大島郡名瀨町	牛馬一頭ニ付 八〇錢乃至二圓 猪羊一頭ニ付 四〇錢乃至二圓
大島	古仁屋	昭和三年十一月一日	九〇	三五坪五合	全郡東方村手安	全郡東方村	牛馬一頭ニ付 一圓五〇錢 猪羊一頭ニ付 二圓 自家用五〇錢
大島	喜界	昭和三年五月八日	五三	三二坪八合七勺五才	全郡喜界村赤連	全郡喜界村	牛馬一頭ニ付 一圓二〇錢 猪羊一頭ニ付 一圓 自家用五〇錢
熊毛	安房	昭和四年十一月八日	六坪	八坪	熊毛郡下屋久村	熊毛郡下屋久村	豚一頭ニ付 金一圓 (昭和五年二月ヨリ屠殺開始)
熊毛	宮之浦	昭和四年一月九日	三六坪	六坪	熊毛郡上屋久村	熊毛郡上屋久村	羊豚一頭ニ付 四〇錢
熊毛	等利	昭和三年十二月十八日	三三坪	三一坪	大島郡笠利村笠利字筒川	大島郡笠利村	牛馬一頭ニ付 一圓三〇錢 猪羊一頭ニ付 四〇錢
大島	大和濱	昭和二年六月廿八日	三三坪	一六坪	全郡大和村大和濱字永田	全郡大和村	牛馬一頭ニ付 一圓三〇錢 猪羊一頭ニ付 四〇錢
大島	湯灣	昭和三年三月廿七日	三〇坪	二四坪一合六勺	全郡湯灣村湯灣字古關	全郡湯灣村	牛馬一頭ニ付 一圓三〇錢 猪羊一頭ニ付 四〇錢
大島	龜津	大正十三年六月三十日	一〇〇	二二坪	全郡龜津村龜津字昆岸	全郡龜津村	牛馬一頭ニ付 一圓以内 猪羊一頭ニ付 五〇錢
大島	平土野	大正十三年六月三十日	七五	一七坪	全郡平土野村阿布木名字名須	全郡平土野村	牛馬一頭ニ付 一圓以内 猪羊一頭ニ付 五〇錢
大島	伊仙	昭和二年十一月十三日	四九	二二坪五合	全郡伊仙村伊仙字花津川	全郡伊仙村	牛馬一頭ニ付 一圓以内 猪羊一頭ニ付 五〇錢

出	伊	始	贈	肝	熊	大
水	佐	良	啖	屬	毛	島
出	大	隼	末	志	鹿	垂
水	口	人	吉	志	屋	水
界	屋	瀨	子	表	種	之
喜	古	名	西	中	熊	大
仁	屋	瀨	子	表	種	之
界	屋	瀨	子	表	種	之
三、五〇〇、〇〇	一、五、五五七、四三	五、三九九、三九	三、七一〇、〇〇	三、九五〇、〇〇	二、九〇〇、〇〇	四、〇七九、一六
一、三三六、六四	七〇三、八〇	一、二二〇、〇〇	九五〇、〇〇	一、四四〇、〇〇	一、二六五、九〇	三、七一九、一六
三、五〇〇、〇〇	一、四、二〇〇、七九	四、六九五、五九	二、五〇〇、〇〇	三、〇〇〇、〇〇	一、六五五、〇〇	七、三〇三、一〇
一、五〇七、〇〇	八〇〇、〇〇	四、九二六、三〇	一、五〇七、〇〇	八〇〇、〇〇	一、九四五、三〇	五〇〇、〇〇
昭和三年五月廿四日新設	明治四十二年四月廿日末吉町里川宗一郎設置全四十四年七月十九日末吉町ニ於テ讓受大正二年十一月改築	明治四十二年十一月十七日末吉町里川宗一郎設置全四十四年七月十九日末吉町ニ於テ讓受大正二年十一月改築	明治四十二年六月二日西之表町武田彌七設置大正四年十二月九日西之表町ニ於テ讓受並改築許可、全五年四月一日落成	昭和二年五月新設	大正十四年九月四日移轉改築許可、全十五年四月六日落成	明治四十四年十一月十日喜界村中藤長設置、昭和三年一月十日私設屠場期限滿了ニ付廢場、全五年五月喜界村立屠場設置許可

備考 一、本表中敷地買收欄ニ金額ノ記入ナキハ町村有又ハ借地ナリ

私設屠場

郡名	屠場名	總建設費	敷地買收費	建築其他	摘要
熊毛	安宮之浦	五一	二〇	五一	昭和四年三月下屋久村村管尾之間屠場廢止ニ付全十年一月八日全村安房ニ現屠場設置、全五年一月十六日落成
大島	笠濱	四八	五五	三三〇	明治四十四年十月廿九日笠濱村外金久松元彌助設置、屠場主新設
大島	大和	三〇	三〇	五〇〇	大正元年十月十日「宇檢村元四太郎設置
大島	湯津	五三	二四〇	三五〇	昭和二年十月十日期限滿了
大島	龜津	五九〇	三〇	五〇〇	昭和三年三月廿七日現屠場主設置
大島	平野	七六	七六	七六	
大島	伊仙	五二〇	五〇	五二〇	
大島	東天	二、七〇〇	九〇〇	一、八〇〇	大正十一年七月廿一日東天城村山、朝名古益設置
大島	和泊	二、五六〇	五〇〇	二、〇六〇	昭和二年七月廿一日期限滿了
大島	知名	九二〇	七〇	八五〇	昭和三年四月四日現屠場主設置
大島	與論	三七五	三七五	三七五	

備考 本表中敷地買收欄ニ金額ノ記入ナキハ自己所有地又ハ借地ナリ

五、獸類別屠畜頭數累年比較表

年別	牛	犢	山羊	豚	馬	計
明治三十六年	八、一八三			二、〇五三	四、四五八	三六、八二二
三十七年	九、九四四			二、九九五	二、八〇三	二四、六四七
三十八年	五、五三七			一、〇九四	一、二六三	一七、七〇七
三十九年	三、八二〇			一、三二六	二、九六八	一九、九一九
四十年	四、一六五			七、〇二二	三、一三三	一四、三〇〇
四十一年	三、四二九			一、八四五	二、二一九	二四、二一九
四十二年	五、六三六			一、八三三	二、六三九	一四、一〇七
四十三年	九、六〇〇			五、一八三	三、九八九	一八、七八二
四十四年	九、九二七			四、二六二	五、七二二	一九、九三二
大正元年	九、九九七			四、九五六	五、六四三	二〇、五八六
二年	八、五九七			四、九六一	四、七九三	一八、二四九
三年	七、四〇二			九、二二六	四、〇六六	三三、四〇七
四年	九、〇五四			五、七三三	三、五四八	一八、三二五
五年	一〇、八七〇			六、〇六六	五、一三三	三三、〇五八
六年	五、五三四			一、三六五	五、六六八	二五、〇〇九

六、屠畜生体並肉量累年比較表

年別	屠畜頭數	生体量	均一頭平	肉量	均一頭平	一頭生体量ニ對スル肉量百分比
七年	三、三二二	一一五	五二	二〇、四〇二	四、五五九	二八、四五八
八年	四、四七六	一二九	二九	一九、四三三	五、三六八	二九、四五五
九年	五、〇九五	三六一	三三	一八、七〇七	四、八六八	二九、〇五四
十年	一〇、二七六	一、七九九	二二	二二、四二〇	五、八三三	三九、三三二
十一年	一〇、四九三	二、五〇七	二二	一七、六二六	六、一五五	三七、〇六三
十二年	九、一四六	二、二五九	二九	一八、一〇二	五、二三四	二九、三三四
十三年	八、二五〇	二、一五三	四〇	三三、七六七	五、七〇〇	四〇、三〇九
十四年	七、二八三	一、三三八	七三	二六、二二三	五、五一	四一、〇五七
昭和元年	六、五四四	八三九	九五	三三、五三七	四、六八九	三五、五六五
二年	六、一三三	六〇三	一〇五	二〇、五七三	三、五七〇	三一、九一九
三年	七、一七三	九三三	一、一六三	二四、元九九	四、〇六八	三七、七二六
四年	六、六九二	八二五	四三	二六、六二七	四、八六三	三九、四四八

大犢	年別	獸類別	屠畜頭數	生体量	均一頭平	肉量	均一頭平	一頭生体量ニ對スル肉量百分比
四、四七六	一、九八五、一七三	四四三、五	七九七、七九四	一七八、二	四〇、一			
九七	三三、三五六	三四三、九	一〇、五六三	一〇八、八	三二、六			

年五十正大 年四十正大 年三十正大 年二十正大
 年元和昭

山犢牛 馬豚山犢牛 馬豚山犢牛 馬豚山犢牛
 羊 羊 羊 羊

九、一四六	二、三三〇	七、二八三	一、二九三	五、七〇〇	二、一八八〇	八、二五〇	二、一〇五	五、三三四	八、〇一七	二、七六	九、一四六
四、一九九、二八三	六、一三、三四六	三、四九、九六六	三、四九、九六六	二、〇八八、三三三	一、九〇六、五三七	三、四四、一八二	五、八四、四〇〇	二、〇〇〇、五三三	一、二九八、〇六三	一、二二八	四、一九九、二八三
四、五九、一	二、七五、〇	四、七九、一	二、四二、九	三、六六、三	一、六〇、五	四、七八、〇	二、七二、二	三、八六、〇	一、六一、九	一、六、〇	四、五九、一
一、六四三、四三〇	三、四、〇六八	一、四一八、七五八	一、三三、七九五	七、四、七三五	一、〇五一、五〇〇	一、四七九、二四三	二、三三、四八九	七〇八、〇四三	七〇五、七五七	二、三五	一、六四三、四三〇
二、九、六	二、九	一、九二、二	一、〇六、一	八、八、五	二、八、七	一、七九、二	一、〇六、一	一、四、三	八、八、三	二、九	二、九、六
三、九、八	一、八、四	四、〇、六	三、八、一	三、五、一	五、五、一	三、七、五	三、八、二	三、四、九	五、四、五	一、八、四	三、九、八

七五

年一十正大 年十正大 年九正大 年八正

馬豚山犢牛 馬豚山犢牛 馬豚山犢牛 馬豚山
 羊 羊 羊 羊

六、一五五	七、六二〇	二、四四〇	一、〇、四九二	五、八二三	九、九二一	一、六六六	四、八六八	九、五五五	三、三	五、〇九五	五、三六八	九、六三
二、二六一、四三三	一、五五五、二六四	一、五〇	四、六九二、四二八	八、七七、七五四	一、九〇一、五三二	四、六八、四三五	一、八五四、八九九	一、五五六、四六二	九、七、六九一	二、四二、七九九	一、九八三、九二九	一、四三七、三九九
三、七、四	二、〇五、四	二、五、〇	四、四七、二	三、五九、七	四、〇二、二	二、六六、三	三、八一、〇	一、六一、五	二、九九、六	四、七七、三	三、六八、一	一、四九、五
八、五、一、四四七	九、〇、八二九	四、五	一、七、七五、五〇五	二、四、九三七	八、七、七一九	一、六三、六一七	六、二六、八三六	九、〇〇、五四六	三、三、二六三	八、八五、二四〇	六、六八、六〇四	九、〇七、七五四
一、三、二	一、九、五	七、五	一、六九、三	九、六、二	一、四、三	一、〇〇、〇	二、八、一	九、四、六	一、〇一、〇	一、七三、七	二、四、〇	九、四、四
三、六、〇	五、八、一	三、〇、〇	三、七、八	二、六、七	三、五、三	三、九、〇	三、三、七	五、八、二	三、四、八	三、六、四	三、三、七	四、三、二

七五

屠場名	鹿兒島屠場				揖宿屠場				加世田屠場				枕崎屠場			
	豚	馬	牛	羊	豚	馬	牛	羊	豚	馬	牛	羊	豚	馬	牛	羊
一月	三三	二五	二六	二六	四八	八四	四八	八四	二六	二六	二六	二六	三三	二五	二六	二六
二月	四八	一九	二四	二四	二六	二六	二六	二六	二六	二六	二六	二六	四八	一九	二四	二四
三月	三六	二八	三〇	三〇	二六	二六	二六	二六	二六	二六	二六	二六	三六	二八	三〇	三〇
四月	二八	二七	九〇	九〇	二六	二六	二六	二六	二六	二六	二六	二六	二八	二七	九〇	九〇
五月	四九	六六	七三	七三	二六	二六	二六	二六	二六	二六	二六	二六	四九	六六	七三	七三
六月	五二	四八	三三	三三	二六	二六	二六	二六	二六	二六	二六	二六	五二	四八	三三	三三
七月	三六	四九	二八	二八	二六	二六	二六	二六	二六	二六	二六	二六	三六	四九	二八	二八
八月	二八	一八	一八	一八	二六	二六	二六	二六	二六	二六	二六	二六	二八	一八	一八	一八
九月	一九	二一	一五	一五	二六	二六	二六	二六	二六	二六	二六	二六	一九	二一	一五	一五
十月	九三	八四	九〇	九〇	二六	二六	二六	二六	二六	二六	二六	二六	九三	八四	九〇	九〇
十一月	一五	三〇	一六	一六	二六	二六	二六	二六	二六	二六	二六	二六	一五	三〇	一六	一六
十二月	三三	五四	二二	二二	二六	二六	二六	二六	二六	二六	二六	二六	三三	五四	二二	二二
計	三七二	二五九	一九一	一九一	四七五	八三三	二九二	二九二	四七五	八三三	二九二	二九二	三七二	二五九	一九一	一九一

七、屠場内屠畜月別表

(昭和四年)

屠場名	昭和二年				昭和三年				昭和四年			
	馬	豚	牛	羊	馬	豚	牛	羊	馬	豚	牛	羊
一月	九、六六六	四、六八九	六、一三三	五、四〇〇	七、一七三	九、六〇三	一、七〇〇	一、七〇〇	二、〇〇九	二、〇〇九	二、〇〇九	二、〇〇九
二月	一、四九三、〇三七	一、九七七、〇八三	三、一九八、二八八	一、六八、七六七	三、三三七、一三六	一、八四九、〇一九	四、二八五	四、二八五	一、六〇八、五五五	一、六〇八、五五五	一、六〇八、五五五	一、六〇八、五五五
三月	一、五五、四	四二、七	五三、四	三〇九、一	一、八三六、九五〇	一、八三六、九五〇	一、二四三	一、二四三	一、八三六、九五〇	一、八三六、九五〇	一、八三六、九五〇	一、八三六、九五〇
四月	一、四七、四	四二、七	五三、四	三〇九、一	一、八三六、九五〇	一、八三六、九五〇	一、二四三	一、二四三	一、八三六、九五〇	一、八三六、九五〇	一、八三六、九五〇	一、八三六、九五〇
五月	一、四七、四	四二、七	五三、四	三〇九、一	一、八三六、九五〇	一、八三六、九五〇	一、二四三	一、二四三	一、八三六、九五〇	一、八三六、九五〇	一、八三六、九五〇	一、八三六、九五〇
六月	一、四七、四	四二、七	五三、四	三〇九、一	一、八三六、九五〇	一、八三六、九五〇	一、二四三	一、二四三	一、八三六、九五〇	一、八三六、九五〇	一、八三六、九五〇	一、八三六、九五〇
七月	一、四七、四	四二、七	五三、四	三〇九、一	一、八三六、九五〇	一、八三六、九五〇	一、二四三	一、二四三	一、八三六、九五〇	一、八三六、九五〇	一、八三六、九五〇	一、八三六、九五〇
八月	一、四七、四	四二、七	五三、四	三〇九、一	一、八三六、九五〇	一、八三六、九五〇	一、二四三	一、二四三	一、八三六、九五〇	一、八三六、九五〇	一、八三六、九五〇	一、八三六、九五〇
九月	一、四七、四	四二、七	五三、四	三〇九、一	一、八三六、九五〇	一、八三六、九五〇	一、二四三	一、二四三	一、八三六、九五〇	一、八三六、九五〇	一、八三六、九五〇	一、八三六、九五〇
十月	一、四七、四	四二、七	五三、四	三〇九、一	一、八三六、九五〇	一、八三六、九五〇	一、二四三	一、二四三	一、八三六、九五〇	一、八三六、九五〇	一、八三六、九五〇	一、八三六、九五〇
十一月	一、四七、四	四二、七	五三、四	三〇九、一	一、八三六、九五〇	一、八三六、九五〇	一、二四三	一、二四三	一、八三六、九五〇	一、八三六、九五〇	一、八三六、九五〇	一、八三六、九五〇
十二月	一、四七、四	四二、七	五三、四	三〇九、一	一、八三六、九五〇	一、八三六、九五〇	一、二四三	一、二四三	一、八三六、九五〇	一、八三六、九五〇	一、八三六、九五〇	一、八三六、九五〇
計	五、六、七	三、三、九	四、一、〇	四、一、〇	五、六、七	三、三、九	四、一、〇	四、一、〇	五、六、七	三、三、九	四、一、〇	四、一、〇

表

鹿屋屠場	末吉屠場	志布志屠場	隼人屠場	蒲生屠場
豚馬犢牛	豚馬犢牛	豚馬犢牛	豚馬犢牛	豚馬犢牛
五七 一八 四〇 五八	六一 七六 一三 六二	一三 六二 一三 六二	七 一五 五 一四	一七 一五 一四 一七
五五 一元 六四 二四	二四 二八 二二 三三	二二 三三 二二 三三	八 一五 八 一四	二二 二二 二二 二二
五七 三元 二四 二二	二二 三三 二二 三三	二二 三三 二二 三三	二 八 五 二	二 三 七 二
二五 三二 四一 一五	一 一 〇 三	六 二 八 二	五 五 七 八	四 〇 二 〇
二二 二四 六三 二六	四 二 八 一	三 九 二 一	八 四 一 七	〇 七 二 〇 七
三三 三八 一六 一元	四 二 三 一	八 八 三 一	四 四 二 一	三 三 三 三
六四 六三 一元 四一	三 一 一 〇	三 一 一 〇	一 四 一 一	二 三 二 三
三三 二二 一五 一二	二 六 四 二	四 一 六 一	四 一 四 一	二 四 一 四
三六 五二 一四 二二	二 三 五 二	一 三 一 五	四 四 一 三	一 九 一 三
二五 二六 二八 二五	一 二 九 八	二 四 九 二	一 五 七 八	四 〇 二 〇
三九 四三 三三 四三	一 四 七 一	五 五 〇 二	四 二 〇 一	一 四 一 四
七九 二二 三三 五二	一 三 二 三	五 四 〇 二	七 七 七 一	一 六 一 六
三八 七三 五五 二八	五 四 七 〇	二 五 九 三	一 六 二 〇	四 〇 二 〇

九

大口屠場	出水屠場	宮之城屠場	川内屠場	伊集院屠場
豚馬犢牛	豚馬犢牛	豚馬犢牛	豚馬犢牛	豚馬犢牛
四九 四二 二九 二五	三三 三〇 二六 二二	三三 三〇 二六 二二	一六 一六 一六 一六	一六 一六 一六 一六
一五 二四 一九 三六	二五 二九 二五 二二	二五 二九 二五 二二	一三 一三 一三 一三	一三 一三 一三 一三
八八 一三 六七 三三	二五 二九 二五 二二	二五 二九 二五 二二	一四 一四 一四 一四	一四 一四 一四 一四
七五 五九 四一 三〇	二五 二九 二五 二二	二五 二九 二五 二二	一九 一九 一九 一九	一九 一九 一九 一九
三八 二六 一 一	二五 二九 二五 二二	二五 二九 二五 二二	一四 一四 一四 一四	一四 一四 一四 一四
一三 一三 一三 一三	一三 一三 一三 一三	一三 一三 一三 一三	一三 一三 一三 一三	一三 一三 一三 一三
一八 一五 一 一	一三 一三 一三 一三	一三 一三 一三 一三	一三 一三 一三 一三	一三 一三 一三 一三
一八 一六 一 一	一三 一三 一三 一三	一三 一三 一三 一三	一三 一三 一三 一三	一三 一三 一三 一三
一八 一三 一 一	一三 一三 一三 一三	一三 一三 一三 一三	一三 一三 一三 一三	一三 一三 一三 一三
〇〇 〇〇 〇一 〇六	〇四 〇三 〇三 〇三	〇三 〇三 〇三 〇三	〇三 〇三 〇三 〇三	〇三 〇三 〇三 〇三
三七 〇五 二五 〇七	〇七 〇八 〇八 〇八	〇八 〇八 〇八 〇八	〇八 〇八 〇八 〇八	〇八 〇八 〇八 〇八
七六 二二 三三 六九	〇四 〇四 〇四 〇四	〇四 〇四 〇四 〇四	〇四 〇四 〇四 〇四	〇四 〇四 〇四 〇四
一〇 二九 〇四 〇五	〇五 〇五 〇五 〇五	〇五 〇五 〇五 〇五	〇五 〇五 〇五 〇五	〇五 〇五 〇五 〇五

九

湯灣屠場	宇檢村	古仁屋屠場	大和濱屠場	名瀬屠場	笠利屠場
豚馬犢牛	豚馬犢牛	豚山馬犢牛	豚山馬犢牛	豚山馬犢牛	豚馬犢牛
三	二	五	五	九	九
一	一	五	三	八	五
一	一	三	一	九	二
二	一	二	二	二	一
三	一	四	三	一	七
八	一	五	三	二	八
三	一	六	一	三	五
八	一	五	五	三	六
八	一	五	二	二	六
二	二	五	七	六	一
七	一	五	八	三	二
八	一	五	九	五	二
八	二	六	一	一	六

計	宮之浦屠場	中種子屠場	西之表屠場	垂水屠場
山豚馬犢牛	山豚馬犢牛	豚馬犢牛	豚馬犢牛	豚馬犢牛
九四	六四	九八	二二	一八
九八	六四	六二	三九	二一
九四	六二	九一	二七	三三
七三	四七	九三	二五	一三
七二	二二	一	七二	一五
七四	二八	五	三	二
六三	四八	一	五	八
五二	三九	一	二	三
五九	五八	四	一九	一四
七〇	五五	五	三六	三一
七三	一〇	五七	二二	二〇
一三	七〇	二四	二四	二七
九四	六三	一五	九七	二二

計				與論村 茶花屠場		知名屠場		和泊屠場	
積牛	豚	山馬	積牛	豚	馬	積牛	豚	山馬	積牛
三	六	三	二	四	一	一	二	一	一
四	六	三	一	三	一	一	一	五	三
八	六	一	一	三	一	一	六	三	一
六	四	二	一	五	一	一	四	五	一
二	三	二	二	七	一	一	九	二	四
一	四	二	一	八	二	一	五	一	二
五	四	三	四	九	一	一	二	一	二
三	四	二	七	七	一	一	三	一	一
三	五	二	三	五	一	一	八	二	四
五	五	三	三	三	一	一	九	三	六
一	六	三	一	五	一	一	八	三	九
六	七	四	一	四	一	一	八	二	一
八	六	三	六	二	一	一	三	一	四

八三

伊仙屠場		東天城村 母間屠場		天城村 平土野屠場		龜津屠場		喜界屠場	
豚	馬	積牛	豚	馬	積牛	豚	馬	積牛	豚
一	一	四	一	一	六	一	三	八	四
一	一	二	一	一	一	一	一	一	一
一	一	一	一	一	一	一	一	一	一
二	一	六	一	一	五	一	二	七	四
二	二	四	五	一	二	七	一	六	五
二	四	二	三	八	一	二	五	一	五
二	二	一	二	三	一	五	一	二	四
一	一	五	五	一	一	五	一	一	一
二	一	四	六	一	一	三	一	一	一
一	二	三	一	一	五	一	二	一	一
二	三	一	四	七	一	四	五	一	二
二	二	八	六	一	一	四	一	三	五
一	二	七	八	五	一	一	九	一	二

八三

全 十 年	全 九 年	大 正 八 年	年 別	牛	積	山	羊	豚	馬	計
三	三	三								
三	一	一								
三	一	一								
七	五	五								
五	三	三								
三	五	三								

九、切迫屠殺頭數累年比較表

馬										
平	全	全	昭	全	全	全	全	全	全	大
計	三	二	和	十	十	十	十	十	九	正
均	年	年	元	四	三	二	一	一	九	八
				年	年	年	年	年	年	年
一、五八一	一、五八〇	一、四一〇	一、二九七	一、五九九	一、四八五	一、四五五	一、五六九	一、七〇三	一、九三九	一、八二〇
—	—	—	—	—	—	—	—	—	—	—
九七	九六	三〇	一九	—	—	—	—	二九	—	二七〇
一、一四九	一、一〇〇	一、一〇〇	一、一〇〇	一、一〇〇	一、一〇〇	一、一〇〇	一、一〇〇	一、一〇〇	一、一〇〇	一、一〇〇
九三二	九三〇	一、〇三六	七七七	九三三	八八四	九四三	一、〇四三	九三二	八四七	九五八
一、四六六	一、四六五	一、三三七	一、一八五	一、四四四	一、三七五	一、三九九	一、四五五	一、五七五	一、八三三	一、六九二

豚										
平	全	全	昭	全	全	全	全	全	全	大
計	三	二	和	十	十	十	十	十	九	正
均	年	年	元	四	三	二	一	一	九	八
				年	年	年	年	年	年	年
五、七四八	五、七四七	六、七〇六	四、五一	五、六四五	七、〇九〇	六、二六七	四、三三八	四、六五九	六、四三二	五、八二七
—	—	—	—	—	—	—	—	—	—	—
六九	六〇	六	八	九〇	—	—	—	—	—	—
九三	九七	三六	一五	二五	一八	二七	三三	三九	六〇	一五〇
一、五〇六	一、六八	二〇〇	一六二	一三九	一三三	一三〇	一三〇	一三〇	一三〇	一三〇
五、六五五	五、六五三	六、六六九	四、三五八	五、三八九	七、〇七二	六、二三八	四、二九三	四、五六七	六、三七二	五、六六六

年別	牛	山	豚	計	備	考
大正三年	七	八	六,〇四六	六,一四六		
四年	四	四	六,九八七	九,一五〇		
五年	五	六	二,三五四	三,四六一		
六年	三	四	八,五〇四	八,五七〇		
七年	三	四	二,一九一	三,一〇六		
八年	三	五	九,八二〇	九,八七〇		
平均	三	五	九,八二〇	九,八七〇		九

一一、獸類別自家用屠畜頭數累年比較表

年別	牛	山	豚	馬	計	備	考
昭和十三年	九	一	一	一	三		
十四年	九	一	一	一	三		
十五年	九	一	一	一	三		
十六年	二	一	一	一	四		
十七年	三	一	一	一	五		
十八年	四	一	一	一	六		
平均	四	一	一	一	六		八

年別	牛	山	豚	馬	計	備	考
大正八年	六	一	一	一	九		
九年	三	一	一	一	六		
十年	七	一	一	一	一〇		
十一年	五	一	一	一	八		
十二年	二	一	一	一	五		
平均	三	一	一	一	六		七

一〇、屠殺禁止頭數累年比較表

年別	牛	山	豚	馬	計	備	考
昭和十一年	一〇	一	一	一	一三		
十二年	七	一	一	一	一〇		
十三年	二	一	一	一	五		
十四年	六	一	一	一	九		
十五年	三	一	一	一	六		
十六年	三	一	一	一	六		
平均	三	一	一	一	六		八

十大四年正	十大三年正	十大二年正	十大一年正	十大一年正	九大一年正
豚 山羊 犢	豚 山羊 犢	豚 山羊 犢	豚 山羊 犢	豚 山羊 犢	豚 山羊 犢
三,一〇九	二,八八七	一〇,〇八五	九,九九七	二,五〇九	九,一九三
五九六	三〇三	五五三	二八七	二	二二
二五	四〇七	二元	六六	一六三	二二
一,二九二,六六七	一,一七四,九九九	九四九,四三〇	一,〇〇六,三七七	一,三六,〇〇九	八三,九九九
二〇,九三九	六,四七六	一三,〇三四	五,八六一	二八,五〇六	六三三
四,三三六	七,一〇五	四,六九三	一〇,〇一七	六四八	五,二〇五
一七四,七	九八,八	一六,一八	二〇,四	一七四,八	二七,五
三五,一	二,四	三三,五	一五,七	三〇,八	八八,五
九八,六	一五,一	九四,一	一〇〇,六	一七,八	一四八,七
六八七,六一八	六五四,五〇三	五〇〇,一五六	五二,〇九三	六九二,九九八	五七,六八〇
九,〇〇二	三,〇四八	七,五四七	二,九二四	三三三	二八二
一,八五一	三,三三九	二,〇六六	四,五五三	一五,二六〇	三,五四三
一,八五一	三,三三九	二,〇六六	四,五五三	一五,二六〇	三,五四三
七四,〇	一〇,〇	五,五	五,七	六〇,二	二二,二
一五,一	五五,〇	一三,八	一〇,一	一五,七	六二,七
七四,〇	一〇,〇	五,五	五,七	六〇,二	九三,六
五,四	七,〇	五,五	五,七	六〇,二	六二,七
五,三,一	四二,六	五,八	五,二	五,一	五,〇
四三,〇	四七,〇	五,九	四,七	五,一	六九,七
四二,六	四七,〇	五,九	四,七	五,一	六九,七
五三,一	四二,六	五,八	五,二	五,一	六八,〇

八大年正	年別	獸類	屠畜頭數	生体量	一頭平均体量	肉量	均一肉頭量	對一頭生体量之肉量百分比
八大年正	八	豚 山羊 犢	九,八三〇	一,〇四一,四五七	一〇六,〇	五九一,八九九	六,四	五,八
			一八	五,三九一	一六八,四	一,九六六	一五,七	三,四
			三三	五二七	二九,二	二八三	六,四	五,五

一一、自家用屠畜生体並肉量累年比較表

全四四年	全三三年	全二二年	昭和十四年	全十四年	全十三年	全十二年	全十一年	全十年	全九年
二四	二七	三九	三三	三五	四七	二九	六六	一六三	三五
三,七	九,七	八,二	九,一	九,六	三〇,二	五,五	二,七	二	三
三,九七三	一三,三〇〇	一〇,九七〇	二,七八七	三,一〇九	一,一八七	一〇,〇八五	九,九九七	一一,五〇九	九,一九三
一四,三七三	一三,二六四	一,一九一	三,六八四	三,七三〇	二,三三六	一〇,六六七	一〇,三五〇	一一,六九三	九,二五〇

贈 吹 郡	始 良 郡	伊 佐 郡	出 水 郡	薩 摩 郡	日 置 郡
豚 山 羊	豚 山 羊	豚 山 羊	豚 山 羊	豚 山 羊	豚 山 羊
四	一	一	八	九	四
四	七	一	二	四	四
六	一	一	一	一	一
四	一	一	一	一	一
四	一	一	一	一	一
六	一	一	一	一	一
三	一	一	一	一	一
一	一	一	一	一	一
一	一	一	一	一	一
四	二	一	一	一	一
四	一	一	一	二	一
二	一	五	一	七	四
八	二	五	三	三	三

三

川 邊 郡	揖 宿 郡	市 鹿 兒 島	郡 市 別
豚 山 羊	豚 山 羊	豚 山 羊	獸 別
四	三	四	一月
四	四	三	二月
三	一	四	三月
一	一	六	四月
三	一	九	五月
一	一	六	六月
一	一	三	七月
一	一	三	八月
二	一	六	九月
一	一	五	十月
一	一	六	十一月
九	四	四	十二月
二	三	一	計

一三、自家用屠畜月別表

(昭和四年)

二 昭 年 年	元 昭 年 和
豚 山 羊	豚 山 羊
一〇、九七〇	二、八七一
八、四八四	七、七二一
一、一三四、六四七	一、四九三、〇七六
二、八五四	一、七、四三八
七、〇三六	四、七六八
一〇、三、四	二、六、七
三、四	三、〇
一八〇、四	一六、〇
五九六、〇九六	七、四、二七三
八、八二七	一〇、〇五三
三、二六一	二、八〇八
八四、一	一、二、七
五、四、三	二、七、六
九、九	五、五
五、三	五、五
五、三、五	五、八、八
三〇、八	五、七、六
四、三	五、〇、五
五、五	五、八、八

三

指宿屠場			鹿兒島屠場					屠場名	
全計	昭和二十三年	大正十三年	平均	全計	昭和二十三年	大正十三年	大正十三年	年次	屠場名
二、八八、三五	五、四、六〇	三、五、二五	一、〇二、九、四七	一、〇、七、七、五八	五、九、五、四〇	一、一、三、三、二〇	二、七、四、五、二〇	使用屠場	鹿兒島屠場
三、五、三、二	一、四、八、八、五	二、四、一、七、七	一、〇、七、七、五八	五、三、八、七、九二	一、三、八、四、七、八	二、二、五、七、二二	九、八、四、四、四	町村	鹿兒島屠場
一	一	一	一	一〇、九	一、八、九、〇	四、三、〇	二、九、〇	雑收入	鹿兒島屠場
六、三、六、一、六四	二、〇、四、四、五	一、三、八、五、七三	二、四、五、二、九	四、三、一、七、七、四七	二、八、四、六、七二	一、七、九、六、四、六〇	二、七、四、四、一、四	計	鹿兒島屠場
一、三、八、七、六	二、九、五、一、六	一、九、五、九、七	三、三、七、九、四	一、六、八、九、七、四	三、一、五、六、〇	三、七、四、六、八	二、九、六、〇、七	支出額	鹿兒島屠場
四、九、八、八、八	一、七、〇、九、二、九	九、六、七、三	一、八、〇、五、六、五	九、〇、二、八、二、七三	三、二、六、三、七四	一、八、〇、九、五、八五	一、七、二、四、五、三	損益	鹿兒島屠場
								摘要	鹿兒島屠場

一六、屠場收支決算表

備考	中宮	宮下	大名	大和	笠利	古仁	湯屋	喜界	平野	龜津	伊仙	東城	和泊	知名	與論
屠場名ニ・ヲ附スルハ公設屠場トス	種之屋	久瀨	濱瀨	利濱	屋利	灣界	野野	津野	仙津	城泊	天泊				
	二、〇〇	一、〇〇	一、〇〇	二、〇〇	一、〇〇	一、〇〇	一、〇〇	一、〇〇	一、〇〇	一、〇〇	一、〇〇	一、〇〇	一、〇〇	一、〇〇	一、〇〇
	一、〇〇	一、〇〇	一、〇〇	一、〇〇	一、〇〇	一、〇〇	一、〇〇	一、〇〇	一、〇〇	一、〇〇	一、〇〇	一、〇〇	一、〇〇	一、〇〇	一、〇〇
	一、〇〇	一、〇〇	一、〇〇	一、〇〇	一、〇〇	一、〇〇	一、〇〇	一、〇〇	一、〇〇	一、〇〇	一、〇〇	一、〇〇	一、〇〇	一、〇〇	一、〇〇
	一、〇〇	一、〇〇	一、〇〇	一、〇〇	一、〇〇	一、〇〇	一、〇〇	一、〇〇	一、〇〇	一、〇〇	一、〇〇	一、〇〇	一、〇〇	一、〇〇	一、〇〇
	一、〇〇	一、〇〇	一、〇〇	一、〇〇	一、〇〇	一、〇〇	一、〇〇	一、〇〇	一、〇〇	一、〇〇	一、〇〇	一、〇〇	一、〇〇	一、〇〇	一、〇〇
	一、〇〇	一、〇〇	一、〇〇	一、〇〇	一、〇〇	一、〇〇	一、〇〇	一、〇〇	一、〇〇	一、〇〇	一、〇〇	一、〇〇	一、〇〇	一、〇〇	一、〇〇
	一、〇〇	一、〇〇	一、〇〇	一、〇〇	一、〇〇	一、〇〇	一、〇〇	一、〇〇	一、〇〇	一、〇〇	一、〇〇	一、〇〇	一、〇〇	一、〇〇	一、〇〇
	一、〇〇	一、〇〇	一、〇〇	一、〇〇	一、〇〇	一、〇〇	一、〇〇	一、〇〇	一、〇〇	一、〇〇	一、〇〇	一、〇〇	一、〇〇	一、〇〇	一、〇〇
	一、〇〇	一、〇〇	一、〇〇	一、〇〇	一、〇〇	一、〇〇	一、〇〇	一、〇〇	一、〇〇	一、〇〇	一、〇〇	一、〇〇	一、〇〇	一、〇〇	一、〇〇
	一、〇〇	一、〇〇	一、〇〇	一、〇〇	一、〇〇	一、〇〇	一、〇〇	一、〇〇	一、〇〇	一、〇〇	一、〇〇	一、〇〇	一、〇〇	一、〇〇	一、〇〇

九九

九九

之宮	場屠内川					場屠院集伊								
	全	大正	平	計	均	全	大正	平	計	均				
全	大正	平	計	均	全	大正	平	計	均	全	大正	平	計	均
十	十	均	三	年	三	十	均	二	年	三	十	均	二	年
四	三	均	元	年	元	四	均	元	年	元	三	均	元	年
年	年	均	年	年	年	年	均	年	年	年	年	均	年	年
一、四四五、二〇〇	一、六三四、四〇〇	二、八四五、四〇〇	一、四三三、二〇〇	二、八四五、四〇〇	一、四九三、八四〇	一、九四六、〇〇〇	一、四三三、二〇〇	一、四三三、二〇〇	一、四三三、二〇〇	一、四三三、二〇〇	一、四三三、二〇〇	一、四三三、二〇〇	一、四三三、二〇〇	一、四三三、二〇〇
二、三四一、六〇〇	二、六三三、六〇〇	三、四〇〇、六一〇	一、七、一〇三、〇七	三、四〇〇、六一〇	一、八五四、一一〇	二、〇九三、二四〇	一、八五四、一一〇	一、八五四、一一〇	一、八五四、一一〇	一、八五四、一一〇	一、八五四、一一〇	一、八五四、一一〇	一、八五四、一一〇	一、八五四、一一〇
一	一〇〇	一	一	一	一	一	一	一	一	一	一	一	一	一
三、七七七、八〇〇	四、二五七、〇〇〇	六、二六五、八九〇	三、三三九、四七〇	四、二五七、〇〇〇	三、三五〇、九四〇	四、〇三六、二四〇	三、三五〇、九四〇	三、三五〇、九四〇	三、三五〇、九四〇	三、三五〇、九四〇	三、三五〇、九四〇	三、三五〇、九四〇	三、三五〇、九四〇	三、三五〇、九四〇
三二一、〇三	三三八、〇九	九〇六、四一	四、五三三、〇七	三三八、〇九	四、五三三、〇七	四、九三三、〇七	四、五三三、〇七	四、五三三、〇七	四、五三三、〇七	四、五三三、〇七	四、五三三、〇七	四、五三三、〇七	四、五三三、〇七	四、五三三、〇七
三、四六六、七九	三、九一八、九一	五、三九九、四八	二六、七九七、四〇	三、九一八、九一	二六、七九七、四〇	五、八四六、〇八	二六、七九七、四〇	二六、七九七、四〇	二六、七九七、四〇	二六、七九七、四〇	二六、七九七、四〇	二六、七九七、四〇	二六、七九七、四〇	二六、七九七、四〇

之宮	場屠崎枕					場屠田世加								
	全	大正	平	計	均	全	大正	平	計	均				
全	大正	平	計	均	全	大正	平	計	均	全	大正	平	計	均
三	十	均	二	年	三	十	均	二	年	三	十	均	二	年
年	三	均	元	年	元	三	均	元	年	元	三	均	元	年
年	年	均	年	年	年	年	均	年	年	年	年	均	年	年
八三三、八〇〇	四、一六四、〇四〇	二、五八九、四〇〇	四、一六四、〇四〇	二、五八九、四〇〇	八三三、八〇〇	二、七六四、四〇〇	二、五八九、四〇〇	二、七六四、四〇〇	二、五八九、四〇〇	八三三、八〇〇	二、七六四、四〇〇	二、五八九、四〇〇	二、七六四、四〇〇	二、五八九、四〇〇
六九七、五〇〇	三、四八七、七〇〇	一、四九三、四〇〇	六九七、五〇〇	三、四八七、七〇〇	六九七、五〇〇	一、三〇〇、八五〇	一、四九三、四〇〇	一、三〇〇、八五〇	一、四九三、四〇〇	六九七、五〇〇	一、三〇〇、八五〇	一、四九三、四〇〇	一、三〇〇、八五〇	一、四九三、四〇〇
一	一	一	一	一	一	一	一	一	一	一	一	一	一	一
一、五三〇、三四〇	七、六五一、七四〇	四、〇七九、〇八〇	一、五三〇、三四〇	七、六五一、七四〇	一、五三〇、三四〇	四、〇七九、〇八〇	一、五三〇、三四〇	四、〇七九、〇八〇	一、五三〇、三四〇	一、五三〇、三四〇	四、〇七九、〇八〇	一、五三〇、三四〇	四、〇七九、〇八〇	一、五三〇、三四〇
二九五、七一	一、四七八、五九	五五五、三三	二、七二六、一三	一、四七八、五九	二九五、七一	四七九、〇〇	五五五、三三	二、七二六、一三	一、四七八、五九	二九五、七一	四七九、〇〇	五五五、三三	二、七二六、一三	一、四七八、五九
一、一五四、六二	五、七三三、一四	三、五三三、八五	一、一五四、六二	五、七三三、一四	一、一五四、六二	三、五九六、二五	三、五三三、八五	一、一五四、六二	五、七三三、一四	一、一五四、六二	三、五九六、二五	三、五三三、八五	一、一五四、六二	五、七三三、一四

場屠屋鹿					場屠吉末					計	
平	全	昭	大	大	平	全	昭	大	大	平	計
均	三	二	十	十	均	三	二	十	十	均	
	年	年	年	年		年	年	年	年		
三、四四、二六	一七、三二、三〇	三、三三、二〇	二、五五、六〇	三、四七、三〇	四、二四、〇〇	三、七五、三〇	二、〇四、三〇	一、七七一、四〇	一、四三四、四〇	二、五五、六〇	二、八四四、七〇
二、二八、七四	一〇、六四、七〇	二、八四、七〇	二、五五、八〇	一、四三、四〇	一、〇九、三三	五、四六、八六	一、二七、一〇	八、八四、六一	一、二七、一〇	二、四九、五六	二、四六、七一
1	1	1	1	1	1	1	1	1	1	1	1
五、五七、九四	二七、八四、七〇	六、〇七、九〇	五、一一、四〇	四、八六一、四〇	五、七九、六〇	八、七〇、八九	一、七四、七七	六、〇一、五〇	四、八六一、四〇	二、七〇、八九	二、六、五〇、八五
五、五六、一六	二、七八〇、八四	三三、五八	八二四、九一	六四七、〇〇	四九二、〇〇	二、七〇、九六	五四一、元	五、一一、三五	四、二四、四〇	四八八、四九	四、九七、三七
五、〇一、六七	二五、〇八、三八	五、七二、三三	四、三〇、四九	四、二四、四〇	五、三〇、六〇	五、九六、九三	一、一九九、三八	五、五〇、一〇	四、二四、四〇	一、三四、九五	二、五五、一八

101

場屠人隼					場屠水出					場屠城					
全	全	昭	大	大	平	全	全	昭	大	大	平	全	全	昭	大
三	二	十	十	十	均	三	二	十	十	均	均	三	二	十	十
年	年	年	年	年		年	年	年	年			年	年	年	年
二、三五、三〇	二、五九、二〇	二、三〇、八〇	三、三〇、六〇	三、三〇、一〇	八四、五〇	四、二二、五〇	七五、二五	六〇八、〇五	六八八、二〇	一、二九〇、〇〇	一、二九、三三	六、四一、六〇	一、〇七、二〇	一、〇七、二〇	一、二七、六〇
二、五四、六二	三、二五、八三	一、九二、八四	二、五七、八八	二、一九五、六四	八四、四一	四、四三、〇八	八七〇、九六	八二六、二二	六八五、〇〇	九〇七、八〇	一、一三、二〇	二、八四、六〇	二、六八、七三	二、六八、七三	一、八〇、二〇
1	1	1	1	1	七、三	三、〇〇	五、〇〇	一〇、〇〇	七、〇〇	1	1	1	1	1	1
四、七八、九三	五、七五、〇三	四、三〇、六四	五、七九、四八	五、八四、三八	一、七三、五二	八、六五、五八	一、六二、二二	一、四四、一七	一、三六、〇〇	一、七六、〇〇	二、四三、二〇	三、六六、六四	三、八九〇、五三	三、八九〇、五三	二、九八、八〇
九六六、〇〇	六六八、五九	一、五三、〇〇	九七八、〇〇	八四、六八	四七、四八	二、三二、四二	九〇七、六八	三七八、八三	三五二、四三	三八二、〇〇	三六一、四六	四一七、五三	六六六、六五	六六六、六五	三九三、六三
三、八八、九二	五、一〇、四四	二、七六、六四	四、八二、四八	五、〇二、七〇	一、二五、〇三	六、二七、二六	七九、五三	一、〇六、五三	一、〇一、四五	一、四四、〇〇	二、〇六一、七四	三、二四、一〇	三、〇六、八一	三、〇六、八一	二、五九、一七

101

屋下		場屠子種中					場屠表				
全	大正十三年	平	計	全	昭和十三年	大正十三年	全	昭和十三年	大正十三年	平	計
二七,〇〇	四八,五〇	二七,八〇〇	一,三〇,〇〇	三三,〇〇	三二,〇〇	一九三,〇〇	四九,〇〇	二九,〇〇	二八〇,〇〇	二八三,六四	一,四八,三〇
四七,〇〇	九二,〇〇	三〇,五五九	一,五七,九七	四一,〇〇	二五〇,〇〇	二〇一,八〇	四四〇,二〇	二四,二〇	三三三,二二	四〇五,九七	二,〇二,九八
1	1	六五,二〇	一,三二,四〇	1	1	八六,二〇	四四三,二〇	1	五九三,一二	七〇,三三	三,五五,六七
七四,〇〇	一四〇,五〇	五三,八五	一,六〇,五六	七九,〇〇	四七一,六七	三九四,八〇	1	1	1	1	1
1	1	三〇一,〇七	一,五〇,三五	一〇六,一〇	三〇五,三六	八三六,九五	一三六,二七	七八,六七	一八五,九五	九二,七六	一四六,〇〇
七四,〇〇	一四〇,五〇	四四三,一五	一,八五,四七	六三,九九	二二,三三	四四三,一五	七三〇,九三	三六四,五三	四七四,四九	五二四,三六	四二六,五五

△ 生体重量器
入 = 付帳損

之西		場屠生蒲					場屠水垂				
全	大正十三年	平	計	全	昭和十三年	大正十三年	全	昭和十三年	大正十三年	平	計
二八,九,五〇	三六,五,九〇	七五,〇〇	一,一〇,四,一〇	七五,〇〇	七五,〇〇	1	六〇,一,〇五	七三,八五	四三,二五	七〇,一,〇五	一,一〇,四,一〇
四二五,四〇	五五,〇〇	一,四二,三三	七五,〇〇	一,四二,三三	一,四二,三三	1	三七,一〇	四七,三三	二六,八九	三七,一〇	七五,〇〇
七〇四,九〇	八九四,五〇	1	1	1	1	1	1	1	1	1	1
1	1	二,二七,三三	九,九,一五	二,二七,三三	二,二七,三三	1	九,九,一五	七九,二四	一,二四九,一六	九,九,一五	一,九六,三〇
一八,一,三	二〇,〇〇	九〇七,八三	三〇九,三五	九〇七,八三	九〇七,八三	1	三〇九,三五	三九,四七	二九九,二五	三〇九,三五	一,九六,三〇
五三,七	七四,五〇	一,三九,五〇	六二九,九	一,三九,五〇	一,三九,五〇	1	六二九,九	三〇九,四七	九四九,九二	六二九,九	一,二五九,五八

備考	場屠久					場屠名				
	大正十五年	昭和二年	全三	平均	計	大正十三年	昭和十四年	全三	平均	計
備考 垂水屠場、昭和二年度浦生屠場、昭和三年度新設シタルモノナリ	二、五〇〇	一、五〇〇	七、〇〇〇	一〇六、五〇	三三〇、七五	一、九四、〇〇	一、六三、八〇	一、六〇〇、四〇	一、三三、四〇	一、七五、二〇
	二、五〇〇	一、五〇〇	三、八〇九	二四、二六	四九、五九	一、九七、〇〇	一、六〇〇、四〇	一、三三、四〇	一、七五、二〇	一、六三、八〇
	三、五〇〇	一、五〇〇	三、二一六	六六、一五	三二、一六	一、九四、〇〇	一、六三、八〇	一、三三、四〇	一、七五、二〇	一、六三、八〇
	三、五〇〇	一、五〇〇	三、二一六	六六、一五	三二、一六	一、九四、〇〇	一、六三、八〇	一、三三、四〇	一、七五、二〇	一、六三、八〇
	三、五〇〇	一、五〇〇	三、二一六	六六、一五	三二、一六	一、九四、〇〇	一、六三、八〇	一、三三、四〇	一、七五、二〇	一、六三、八〇
	三、五〇〇	一、五〇〇	三、二一六	六六、一五	三二、一六	一、九四、〇〇	一、六三、八〇	一、三三、四〇	一、七五、二〇	一、六三、八〇
	三、五〇〇	一、五〇〇	三、二一六	六六、一五	三二、一六	一、九四、〇〇	一、六三、八〇	一、三三、四〇	一、七五、二〇	一、六三、八〇
	三、五〇〇	一、五〇〇	三、二一六	六六、一五	三二、一六	一、九四、〇〇	一、六三、八〇	一、三三、四〇	一、七五、二〇	一、六三、八〇
	三、五〇〇	一、五〇〇	三、二一六	六六、一五	三二、一六	一、九四、〇〇	一、六三、八〇	一、三三、四〇	一、七五、二〇	一、六三、八〇
	三、五〇〇	一、五〇〇	三、二一六	六六、一五	三二、一六	一、九四、〇〇	一、六三、八〇	一、三三、四〇	一、七五、二〇	一、六三、八〇
三、五〇〇	一、五〇〇	三、二一六	六六、一五	三二、一六	一、九四、〇〇	一、六三、八〇	一、三三、四〇	一、七五、二〇	一、六三、八〇	

10K

私設屠場

布志	場屠口大					名場屠
	大正十三年	昭和十四年	昭和十五年	全三	平均	
全十四年	一、二六、〇〇	一、一八、五〇	一、〇四、五〇	七、五〇、〇〇	八三六、五〇	五、一〇八、五〇
大正十三年	一、二六、〇〇	一、一八、五〇	一、〇四、五〇	七、五〇、〇〇	八三六、五〇	五、一〇八、五〇
平均	一、二六、〇〇	一、一八、五〇	一、〇四、五〇	七、五〇、〇〇	八三六、五〇	五、一〇八、五〇
計	一、二六、〇〇	一、一八、五〇	一、〇四、五〇	七、五〇、〇〇	八三六、五〇	五、一〇八、五〇
全十四年	一、二六、〇〇	一、一八、五〇	一、〇四、五〇	七、五〇、〇〇	八三六、五〇	五、一〇八、五〇
大正十三年	一、二六、〇〇	一、一八、五〇	一、〇四、五〇	七、五〇、〇〇	八三六、五〇	五、一〇八、五〇
平均	一、二六、〇〇	一、一八、五〇	一、〇四、五〇	七、五〇、〇〇	八三六、五〇	五、一〇八、五〇
計	一、二六、〇〇	一、一八、五〇	一、〇四、五〇	七、五〇、〇〇	八三六、五〇	五、一〇八、五〇
全十四年	一、二六、〇〇	一、一八、五〇	一、〇四、五〇	七、五〇、〇〇	八三六、五〇	五、一〇八、五〇
大正十三年	一、二六、〇〇	一、一八、五〇	一、〇四、五〇	七、五〇、〇〇	八三六、五〇	五、一〇八、五〇
平均	一、二六、〇〇	一、一八、五〇	一、〇四、五〇	七、五〇、〇〇	八三六、五〇	五、一〇八、五〇
計	一、二六、〇〇	一、一八、五〇	一、〇四、五〇	七、五〇、〇〇	八三六、五〇	五、一〇八、五〇

10K

場屠和和大						場屠利笠						
平	全	全	昭	大	全	平	全	全	昭	大	全	
均	計	三	二	和	正	均	計	三	二	和	正	
均	年	年	元	十	十	均	年	年	元	十	十	
	年	年	年	年	年		年	年	年	年	年	
四一、七〇	二〇八、五〇	五五、〇〇	七四、四〇	一九、二〇	二七、五〇	三三、四〇	一三〇、〇〇	三六、〇〇	一一	一一	一〇一、四〇	三四、六〇
三三、六〇	一三四、四〇	一	三三、四〇	二二、八〇	三六、八〇	三三、四〇	一三三、五〇	二二、四〇	一一	一一	五〇、二〇	一七三、二〇
一	一	一	一	一	一	一	一五、三〇	三〇、六〇	一一	一一	一〇、六〇	二〇、〇〇
三七、四〇	二〇八、五〇	五五、〇〇	七四、四〇	一九、二〇	二七、五〇	三三、四〇	一三三、五〇	二二、四〇	一一	一一	一一、〇〇	一四〇、六〇
六九、五〇	三四七、七〇	二八、〇〇	一九、七〇	二五、二七	一九、五〇	一七、八〇	一〇一、二五	二〇、三〇	一一	一一	八、〇〇	一四、五〇
一七、七五	三三、一〇	三三、一〇	三三、一〇	三三、一〇	三三、一〇	三三、一〇	三三、一〇	三三、一〇	三三、一〇	三三、一〇	三三、一〇	三三、一〇

場屠久屋上						場屠志						
平	全	全	昭	大	全	平	全	全	昭	大	全	
均	計	三	二	和	正	均	計	三	二	和	正	
均	年	年	元	十	十	均	年	年	元	十	十	
	年	年	年	年	年		年	年	年	年	年	
六四、八〇	三四、〇〇	三三、〇〇	五、〇〇	七、〇〇	九八、〇〇	三、〇〇	四九、二〇	六八、六〇	三〇、五〇	三〇、五〇	三〇、五〇	三〇、五〇
八一、四〇	三五、六三	一五、八七	一〇〇、〇〇	六、〇〇	九八、〇〇	三、七五	四九、二〇	一、八九、三三	四六、〇九	三〇、五〇	三〇、五〇	三〇、五〇
一	一	一	一	一	一	一	一	一	一	一	一	一
一〇〇、〇〇	三四、〇〇	三三、〇〇	一〇〇、〇〇	五八、〇〇	九八、〇〇	三、〇〇	四九、二〇	六八、六〇	四六、〇九	三〇、五〇	三〇、五〇	三〇、五〇
一六、四〇	八二、二〇	三三、二〇	二、〇〇	七、〇〇	三四、二〇	一六、八〇	一、三〇、九二	二四、六六	二〇、二五	二〇、二五	二〇、二五	二〇、二五
八、四〇	三三、六三	一五、八七	一〇〇、〇〇	六、〇〇	九八、〇〇	三、七五	三、九二、九二	一、八九、三三	四六、〇九	三〇、五〇	三〇、五〇	三〇、五〇

津 籠		場 屠 界 喜										
昭 和 十 五 年	大 正 十 四 年	全 年	平 均	計	全 三 年	全 二 年	昭 和 十 五 年	大 正 十 五 年	全 十 四 年	大 正 十 三 年	平 均	計
八八,〇〇	八八,五〇	六〇,〇〇	一四,七六	七三,九〇	一四九,四〇	一〇一,四〇	一〇〇,四〇	一七六,一〇	一九五,六〇	六三,七〇	三二八,五〇	四七,一八四
			一九〇,〇〇	七六,〇〇		一八七,五〇	一八五,〇〇	一九九,六〇	一九八,〇〇	九四,三六	一五,〇〇	一五,〇〇
			六五,五〇	一三,〇〇				五四,〇〇	七,〇〇	一五,〇〇	一五,〇〇	三六,七六
八八,〇〇	八八,五〇	六〇,〇〇	一七〇,九六	八五四,九〇	一四九,四〇	一〇一,四〇	一〇〇,四〇	二二〇,一〇	二七二,六〇	九四,〇八	九四,〇八	九四,〇八
三七,五〇	八三,〇〇	四六,〇〇	一〇,七六	五三,八〇	一四九,四〇	一〇一,四〇	四,五〇	一九,三〇	六,〇〇	一一,三〇	五五六,五〇	二一九,〇〇
五二,〇〇	六,五〇	一四,〇〇	一九〇,〇〇	八〇一,一〇	一八七,五〇	一〇〇,九〇	一八五,〇〇	一九九,六〇	一九八,〇〇	二〇〇,六〇	二六六,六〇	四七,九〇
			一六〇,〇〇	七六〇,一〇	一八七,五〇	一〇〇,九〇	一九五,〇〇	一九九,六〇	一九八,〇〇	二〇〇,六〇	二六六,六〇	四七,九〇
			一六〇,〇〇	七六〇,一〇	一八七,五〇	一〇〇,九〇	一九五,〇〇	一九九,六〇	一九八,〇〇	二〇〇,六〇	二六六,六〇	四七,九〇
			一六〇,〇〇	七六〇,一〇	一八七,五〇	一〇〇,九〇	一九五,〇〇	一九九,六〇	一九八,〇〇	二〇〇,六〇	二六六,六〇	四七,九〇
			一六〇,〇〇	七六〇,一〇	一八七,五〇	一〇〇,九〇	一九五,〇〇	一九九,六〇	一九八,〇〇	二〇〇,六〇	二六六,六〇	四七,九〇

場 屠 灣 湯					場 屠 屋 仁 古								
全 三 年	全 二 年	昭 和 十 五 年	大 正 十 五 年	全 十 四 年	大 正 十 三 年	平 均	計	全 三 年	全 二 年	昭 和 十 五 年	大 正 十 五 年	全 十 四 年	大 正 十 三 年
八〇,〇〇	五二,〇〇	四二,〇〇	三六,五〇	一〇七,〇〇	四八九,一〇	二,四四五,五〇	一,九六八,二〇	四四二,六〇	五二,六〇	四〇〇,五〇	五七,三〇	五三,五〇	五三,五〇
五四,二六	九四,〇八	七九,四〇	六〇,一〇	一八四,〇〇	六五,〇六	一,九六八,二〇	一,九六八,二〇			四八九,六〇	七〇,四〇	七七,二〇	七七,二〇
一五,〇〇													
一四九,二六	九四,〇八	五二,〇〇	四二,〇〇	一〇七,〇〇	四八九,〇八	二,四四五,四〇	二,四四五,四〇	四四二,六〇	五二,六〇	四〇〇,五〇	五七,三〇	五三,五〇	五三,五〇
四三〇,〇〇	二〇,五〇	四九,〇〇	三五,〇〇	三,〇〇	一五二,三四	七六,二〇	一,六八三,八〇	五六,二〇	一五,〇〇	二四,〇〇	三九,〇〇	四,〇〇	四,〇〇
三五,〇〇	九四,〇八	七九,四〇	六〇,一〇	一八四,〇〇	六五,〇六	一,六八三,八〇	一,六八三,八〇	三六,四〇	三五,六〇	四八九,六〇	七〇,四〇	七七,二〇	七七,二〇
						一,六八三,八〇	一,六八三,八〇	三六,四〇	三五,六〇	四八九,六〇	七〇,四〇	七七,二〇	七七,二〇
						一,六八三,八〇	一,六八三,八〇	三六,四〇	三五,六〇	四八九,六〇	七〇,四〇	七七,二〇	七七,二〇
						一,六八三,八〇	一,六八三,八〇	三六,四〇	三五,六〇	四八九,六〇	七〇,四〇	七七,二〇	七七,二〇

場屠城天東						場屠仙伊					
全三	全二	昭和十五年	大正十四年	大正十三年	平均	計	全三	全二	昭和十五年	大正十四年	大正十三年
11,000	1	55,000	60,000	85,000	50,000	27,500	55,500	37,500	70,000	67,000	41,500
1	1	26,000	1	1	13,000	13,000	1	1	13,000	1	1
1	1	1	1	1	10,000	10,000	1	10,000	1	1	1
11,000	1	55,000	60,000	83,000	55,000	28,500	55,500	47,500	70,000	67,000	41,500
11,000	1	25,000	10,000	60,000	25,000	7,000	1	3,000	1	65,000	7,500
11,000	1	26,000	18,000	18,000	13,000	10,000	55,500	43,000	70,000	1,500	30,000

場屠野七平						場屠				
平均	計	全三	全二	昭和十五年	大正十四年	大正十三年	平均	計	全三	全二
55,600	278,000	48,000	60,000	60,500	67,000	43,500	77,500	387,500	101,000	50,000
1	1	1	1	1	1	1	1	1	1	1
1	1	1	1	1	1	1	10,000	20,000	10,000	10,000
55,600	278,000	48,000	60,000	60,500	67,000	43,500	61,500	407,500	111,000	60,000
56,150	280,750	29,000	5,000	150,500	65,250	31,000	45,100	180,500	1	15,000
35,450	177,250	19,000	55,000	90,000	1,750	11,500	45,500	237,500	111,000	40,000

		與 論 屠 場					屠 場						
平 均	計	全	全	大 正 和 元	大 正 十 五 年	全	大 正 十 三 年	平 均	計	全	全	昭 和 十 五 年	大 正 十 五 年
		三 年	二 年	年	年	十 四 年	十 三 年	均	三 年	二 年	年	年	年
三三,〇五	一三,二〇	二六,四〇	二二,八〇	一	一〇,〇〇	六三,〇〇	一一,〇九	五五,四〇	一〇五,一〇	一一六,七〇	一四,二〇	一四,二〇	一四,二〇
• 七六,七四	• 一五,四八	• 一七,四八	• 五五,八六	一	• 〇〇,〇〇	• 〇〇,〇〇	• 一四,九六	• 七九,八三	• 一三九,九八	• 一五七,〇三	• 三三,六〇	• 三三,六〇	• 三三,六〇
三四,二〇	三四,二〇	一	三四,二〇	一	一	一	一	一	一	一	一	一	一
• 五五,八六	• 一六,四〇	• 二六,四〇	• 五五,八六	一	• 一〇,〇〇	• 六三,〇〇	• 一五,七〇	• 五五,四〇	• 一〇五,一〇	• 一一六,七〇	• 一四,二〇	• 一四,二〇	• 一四,二〇
三四,〇五	一三,二〇	九,〇〇	四五,三〇	一	一九,〇〇	六三,〇〇	一四,〇〇	四二,〇〇	六,〇〇	二九,〇〇	一	一	一
• 一一,〇六	• 二二,三〇	• 一七,四八	• 一一,八〇	一	• 〇〇,〇〇	• 一〇,〇〇	• 一三,二七	• 四九,九〇	• 一五七,〇三	• 一〇七,〇〇	• 三三,六〇	• 三三,六〇	• 三三,六〇

名 知		和 泊 屠 場										
全 十 四 年	大 正 十 三 年	平 均	計	全	全	昭 和 十 五 年	大 正 十 五 年	全	大 正 十 三 年	平 均	計	
				三 年	二 年	年	年	十 四 年	十 三 年	均	均	
九〇,五〇	九七,〇〇	二六,九〇	一,三九,五〇	一八九,六〇	二二六,九〇	二五二,六〇	三三七,〇〇	三二四,四〇	五六,〇〇	三三,〇〇	三三,〇〇	三三,〇〇
• 一九九,二〇	一	• 三九,七〇	• 七九,四〇	• 二五,八〇	一	一	• 五五,六〇	一	一	• 二六,〇〇	• 二六,〇〇	• 二六,〇〇
一	一	一	一	一	一	一	一	一	一	一	一	一
九〇,五〇	九七,〇〇	二六,九〇	一,三九,五〇	一八九,六〇	二二六,九〇	二五二,六〇	三三七,〇〇	三二四,四〇	五六,〇〇	三三,〇〇	三三,〇〇	三三,〇〇
一	七〇,〇〇	一六〇,七四	八〇三,七四	六,七〇	一五,六〇	三三,九〇	一七,一〇	三三,一四	八八,二〇	三三,二〇	三三,二〇	三三,二〇
• 一九九,二〇	• 二七,〇〇	• 三九,七〇	• 七九,四〇	• 二五,八〇	• 一三,三〇	• 一九,七〇	• 五五,六〇	• 一三,二六	• 二六,〇〇	• 二六,一〇	• 二六,一〇	• 二六,一〇

警察署別	牛		馬		豚		肉	
	上	中	上	中	上	中	上	中
鹿兒島警察署	六	五	一	一	七	五	八	六
谷山警察署	一	五	一	一	一	五	八	六
揖宿警察署	一	五	一	一	一	五	八	六
穎娃警察署	一	五	一	一	一	五	八	六
枕崎警察署	一	五	一	一	一	五	八	六
知覽警察署	一	五	一	一	一	五	八	六
加世田警察署	一	五	一	一	一	五	八	六
伊作警察署	一	五	一	一	一	五	八	六
伊集院警察署	一	五	一	一	一	五	八	六
市來警察署	一	五	一	一	一	五	八	六
市內警察署	一	五	一	一	一	五	八	六
市內警察署	一	五	一	一	一	五	八	六
宮之城警察署	一	五	一	一	一	五	八	六
阿久根警察署	一	五	一	一	一	五	八	六
出水警察署	一	五	一	一	一	五	八	六

一七

一八、食肉販賣價格調

(昭和四年十二月末日現在)

年別	屠場數	食肉營業者		計	備考
		商行	小業者		
大正九年	三	三	三	三	
全十年	三	三	三	三	
全十一年	三	三	三	三	
全十二年	三	三	三	三	
全十三年	三	三	三	三	
全十四年	三	三	三	三	
大正十五年	三	三	三	三	
昭和元年	三	三	三	三	
全二年	三	三	三	三	
全三年	三	三	三	三	
全四年	三	三	三	三	

一七、食肉販賣營業者數

一六

二〇、郡市別牛乳搾取並販賣金高

(昭和四年)

郡市別	搾取場數	搾取業者數	請賣業者數	年末牛頭數	搾取乳汁量	全乳販賣量	全乳販賣金高上	檢査件數	不合件數	對合價格
鹿島市	三	三	三	三	二二	一九七、七八三	一八四、三七	五三、〇三四	八四五	八七
鹿兒島市	八	八	八	八	三三	三〇、四四	一一、九五、〇八	七、三五四、四九	一三四	八
川邊郡	七	七	七	七	二〇	一八、八八三	一七、三九四	七、三五四、四九	六三	八
日置郡	三	三	三	三	四〇	三九、二七四	二九、〇七八	一九、五〇三、四一	一三〇	九
薩摩郡	一	一	一	一	三	三元、四〇三	三、四、五五	一八、四六二、八六五	一三〇	九
出佐郡	一	一	一	一	四	八四、三九九	七五、八四七	三三、七四五、四七	一六〇	九
伊良湖郡	一	一	一	一	三	五九、七五〇	五、六七七	二五、一八三、三三	一七五	九
始良郡	二	二	二	二	四	四、四三〇	四、八七〇	二、七〇〇、〇〇	二二	〇
肝屬郡	三	三	三	三	二	一四、六二八	一三、五八二	六、九二〇、〇〇	元	〇
熊毛郡	一	一	一	一	三	四、九〇四	三、六二二	一八、七三三、四五	一八三	〇
大島郡	四	四	四	四	五	二八、三三二	二五、九四三	二二、七七七、四〇	一〇二	〇
合計	二七	二六	二六	五	五〇五	六五六、〇六一	五七九、九二六	二四四、一三二、四五五	二、三九六	一

備考×印ハ畜産組合並酪農組合經營ニ依ル共同搾取所トス

二一、署別牛乳搾取並販賣金高

(昭和四年)

警察署別	搾取場數	搾取業者數	請賣業者數	年末牛頭數	搾取乳汁量	全乳販賣量	全乳販賣金高上	檢査件數	不合件數	對合價格
鹿島	二六	二六	三	三	二二、六六三	一八七、四一六	五七、二八三、四二	一、〇二七	一	七
谷山	四	四	一	一	一八、五五四	一七、三六三	七、七〇三、三二	四	一	八
揖宿	三	三	一	一	一三、四〇一	一二、六七二	五、五七五、九九	二四	一	八
額田	四	四	一	一	三六、二七四	二八、〇七八	一九、五〇三、四一	四	一	八
枕崎	三	三	一	一	五、四八三	四、七三三	一、八〇八、五〇	四	一	八
加世	三	三	一	一	一一、一八七	一一、二七八	六、〇三三、五六五	四	一	九
伊作	四	四	一	一	二七、二二六	二二、三七八	二、四〇〇、三〇	五	一	八
伊集	五	五	一	一	二六、七五〇	二二、四七四	五、三三八、〇〇	五	一	八
伊來	三	三	一	一	二六、六九一	二二、四七四	九、九四一、四七	四	一	八
川内	五	五	一	一	四二、九五八	三九、六七三	一七、四五一、〇〇	六	一	八
宮城	二	二	一	一	五三、四四六	五三、一一七	三三、九二六、〇二	一	一	九
宮之	二	二	一	一	六、三〇四	四、五五〇	二、二五七、二〇	三	一	九
出大	一	一	一	一	五、四三〇	四、八七〇	二、七〇〇、〇〇	三	一	〇
大川	一	一	一	一	一四、六二八	一三、五八二	六、九二〇、〇〇	三	一	〇
横川	三	三	一	一	九、八五六	九、八五六	五、四二一、四五	三	一	〇

14.6
252

備考 X印ハ畜産組合並酪農組合經營ニ依ル共同搾取所トス。

加國末志	吉分木	治	布	鹿原	垂水	大占島	種子	大根	古仁	古計	合計
三三三六	三三三六	三三三六	三三三六	三三三六	二九四	二九四	二五	二五	二一	二一	二七
三三三六	三三三六	三三三六	三三三六	三三三六	二九四	二九四	二五	二五	二一	二一	二六
一	一	一	一	一	一	一	一	一	一	一	五
二元	二元	二元	二元	二元	三元	三元	四元	四元	一元	一元	五元
二,九三七	二,九三七	二,九三七	二,九三七	二,九三七	六,七六三	六,七六三	二五,六七三	二五,六七三	八,二三四	八,二三四	六五,〇六一
一八,六四五	一八,六四五	一八,六四五	一八,六四五	一八,六四五	一,四二二	一,四二二	一,四二二	一,四二二	一,四二二	一,四二二	五七九,九二六
七,八〇二,〇〇	七,八〇二,〇〇	七,八〇二,〇〇	七,八〇二,〇〇	七,八〇二,〇〇	二,八九〇	二,八九〇	二,八九〇	二,八九〇	二,八九〇	二,八九〇	二,四四,一三三
五,四九〇,〇〇	五,四九〇,〇〇	五,四九〇,〇〇	五,四九〇,〇〇	五,四九〇,〇〇	七,八二六,四〇	七,八二六,四〇	七,八二六,四〇	七,八二六,四〇	七,八二六,四〇	七,八二六,四〇	五,〇四二,五五〇
二,三三九	二,三三九	二,三三九	二,三三九	二,三三九	二,八九四,八〇	二,八九四,八〇	二,八九四,八〇	二,八九四,八〇	二,八九四,八〇	二,八九四,八〇	二,三三九
九	九	九	九	九	八	八	八	八	八	八	二
九	九	九	九	九	八	八	八	八	八	八	一
九	九	九	九	九	八	八	八	八	八	八	〇
九	九	九	九	九	八	八	八	八	八	八	〇

三三

昭和五年九月廿五日印刷
昭和五年九月三十日發行

鹿兒島縣警察部衛生課

鹿兒島縣伊集院町

印刷人 吉田 丈 作

鹿兒島縣伊集院町

印刷所 吉田 印刷所

電話二八番

146
252



終