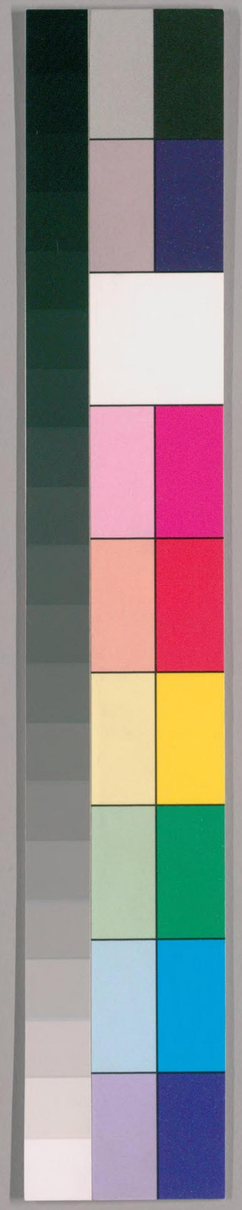

国立国会図書館　　タイトル『[源氏物語] 54巻』　請求記号

ガラス使用

第三

共五十四巻

渡利邑
松浦氏

ハヽキ木ノ終ヨリヨミカケテコトワリ聞エタリ

ねられ給はぬまゝには我はかく人ににくまれても
ならはぬをこよひなむはしめてうしと世を思ひ
しりぬれははつかしうてなからふましうこそ
なりぬれなとの給へは涙をさへこほしてふした
りいとらうたしとおほすてさくりのほそくちい
さきほとかみのいとなかゝらさりしけはひのさ
まかよひたるも思ひなしにやあはれなりあな
かちにかゝつらひたとりよらむも人わろかるへ
くまめやかにめさましとおほしあかしつゝれい
のやうにもの給ひまつはさす夜ふかう出給へは
このこはいといとおしくさう〴〵しと思ふ女も

国立国会図書館　タイトル『[源氏物語] 54巻』 請求記号
ガラス使用

みなみのすみのまよりかうしたゝきのゝしり
ていりぬごたちあらはなりといふなりなぞかう
あつきにこのかうしはおろされたるととへばひ
るよりにしの御かたのわたらせ給ひて碁うたせ給と
いふさてむかひゐたらんをみばやとおもひてやを
らあゆみ出てすだれのはざまに入給ぬこのいりつる
かうしはまださゝねばひまみゆるによりてにし
ざまにみとほし給へばこのきはにたてたる
びやうぶもはしのかたおしたゝまれたるにまぎる
べき几帳などもあつければにやうちかけていと
よくみいれらる火ちかうともしたりもやのなか

はしらにそばめる人や我心かくるとまづめ
とゞめ給へばこきあやのひとへがさねなめりな
にかあらんうへにきてかしらつきほそやかにち
いさき人のものげなきすがたぞしたるかほなど
はさしむかひたらん人などにもわざとみゆまじう
もてなしたり手つきやせ〳〵にていたうひきかくし
ためりいまひとりはひんがしむきにてのこる
ところなくみゆしろきうすものゝひとへがさねふた
あゐのこうちきだつものないがしろにきなしてくれ
なゐのこしひきゆへるきはまでむねあらはに
ばうぞくなるもてなしなりいとしろうをかしげにつぶ〳〵と

国立国会図書館　タイトル『[源氏物語] 54巻』 請求記号　　ガラス使用

ぞりまとの源ふ（小若）あの子もいかりとのぶくろをた
もむ所なくまめごちられハ（空）いひあはせんかくか
くて人をくすくらんおりうしいまをしんと思ふ
なりけり（源河）紀のうしのいかりとしこなるまあるの
わまはかいまをせさをよとの源へと（元イ）（小若河）いくさし
給らんかうしまを式下うへく結（ル）と式あ西（源河）さうし（飯）
されどもとおりしをおぼをとみつとをしらせ
いやはしとおぼして夜ぬくるまし乃むりとおさ
をの源ふあのこびへつまどをこくさているこれ
人をしづまるを孫まるを此さうしぐちまろを孫
こんりせふをとかをとてこくみひろけてふを
（屏風ラフクム）（タヽミタルシヒロケ源シカクストヒ）

ごこちひんりしのひあしまいやあまく孫こる色
しやをおちつ乳まうまべもうなるまいつくふし
（人ト沢本ニ）
ぬまをとつりうらねして出あのさりこは屏風を
ひろぎてか番ほのうするまやをらいまこそまろ
ぶいりまぞをこがさしきことをこうとおぼをま
いやはくましけまやみちびくまくふりや乃几帳
のそこびくひきあ番ていややをらいつまのふとす
まどこれしづさまる夜の（シン）源うのあをひやりうう
なるしをいやしきふうまを（空ナリ）女をさこうますれ源
をうましきふ思ひなをやあやしく夏乃やうなる
ましをむまをおくおりなれころまくむとをた

国立国会図書館　タイトル『[源氏物語] 54巻』 請求記号
ガラス使用

国立国会図書館　タイトル『[源氏物語] 54巻』　請求記号
ガラス使用

国立国会図書館　タイトル『[源氏物語] 54巻』 請求記号　　ガラス使用

源氏
うつせみの力をうへくげる木乃りとまるをん
ぐらのなつりしきりかとう気給へるをぬとゝろに
引いれくもゝろまりの人をいりに思ふらんといや
おしけまどうくぐおりしう色して御ことほきも
ましうのうまさぬれこうらきのいやなつりし気
人ぐふしめるをみちりくなりしてみぬ給へるこ
しりこまい気されぬあ君まらほあていえし
くの給ふあさましうるしまとりくさぎしして
もんのおもりんまし さるまなる気いやるんまりか
気いやうしむおさなれむまへをうつ きいりにおもも
かぎれとくさつりし光給ひ ひこうまみぎにくるしを

思へとりの御手ならひとるいぐこしにまりにと
まく見給ふ うのをぬけをいりに伊勢をのあるの
しかなれてやなと思ふもこぐならずいやよろけ
まぎれ さるまに行の君も物いづりし気心ちして
わらるを給ふ 又しかん人もなる気事なまぐ人しれ
ぎうちなりめて 行さるこ君のまとりありくふつ
まてもむ のをふてりれと御せううこをるしあ
さ海しや思うるかくもなくて 双地 されさる心よりの
あれなるべしつれなれ人をさこうしつむまい
とあさうりもあらぬ御ノ気をあるしなりし
のまりの力ならぬやとるへを抱るしねどしのひ

十一牧

国立国会図書館

国立国会図書館　タイトル『[源氏物語] 54巻』 請求記号

ガラス使用

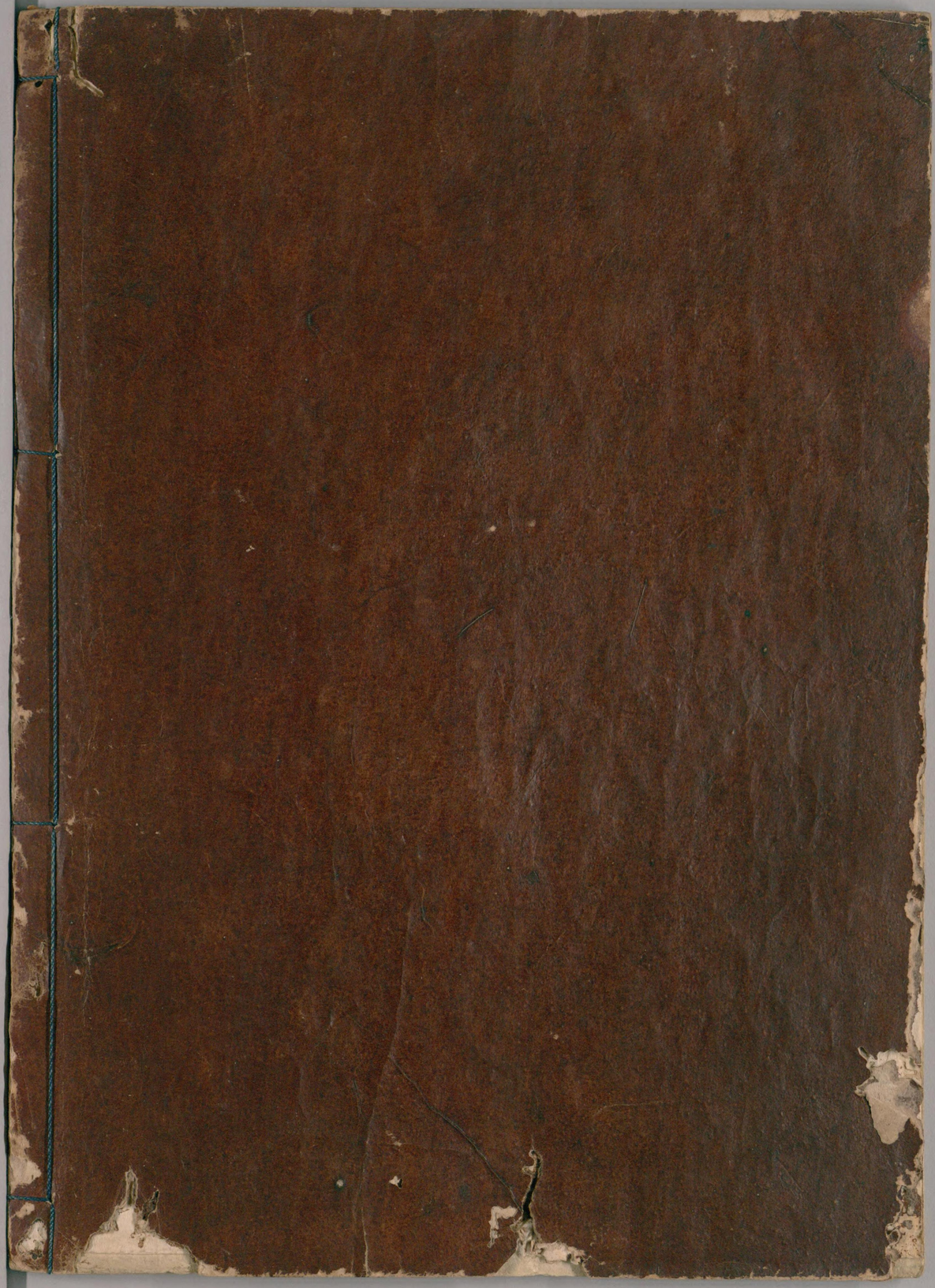

国立国会図書館　　タイトル『[源氏物語] 54巻』　請求記号

ガラス使用