BULLETIN COMMERCIAL.

NOUVELLE-ORLEANS.

Mardi soir, 8 juin.

La demande de coton a été plus générale aujourd'hui. Les transactions se sont élevées à 6,000 balles, les prix sont faciles pour les qualités inférieures mais fermes pour le middling et les meilleures qualités.

LOUISIANE ET MISSISSIPPI.

Inférieur	5 @ 5½
Ordinaire	12½ @ 6
Bon ordinaire	6½ @ 6¾
Middling inf.	10½ @ 10¾
Middling	11 @ 11¼
Bon Middling	11½ @ 11¾
Middling Fair	12½ @ 12¾
Fair	13½ @ —

TABAC—Aucune vente importante.

SUCRE—Très pleine. Fair à fully fair, 5¼ @ 7 cts la livre.

MELASSE—400 barils à 30 @ 35 cts l'inférieure et le commun et 38 @ 37½ cts la meilleure claire à prime; en cours 1,000 barils à 28 @ 30 cts le gallon, suivant la qualité.

FARINE—100 barils farine superfine de l'Ohio à $4 75; 300 de St Louis, à 50c, à $4 25 et 200 à des conditions particulières.

MAIS—Peu recherché. 400 sacs de blanc à 66 cts et 1,000 à 70 cts la boisseau.

AVOINE—Environ 300 sacs de St Louis à 45 @ 46 et 47 cts le boisseau.

FOIN—Rien d'important.

PORC—Le mess se détaille encore à $16 75 @ $17 le baril.

BACON—Quelques petites ventes de plain côtes lumbard à 4¾ @ 5 cts la livre.

GRAISSE—Marche calme, prix nominaux.

WHISKY—115 barils de common à 19 ¼ cts le gal.

[illegible]—300 sacs à 10 ¼ cts la livre.

SAUX DE POIVRE—318 balles à des conditions particulières.

[illegible]—20 chargements de suif de Memphis à 10 cts la livre.

[illegible]—Les chargements sur le Liverpool, vendus [illegible] à des conditions particulières.

[illegible]—Demande modérée. Nous cotons: Sterling, [illegible] Traites sur New-York à 60 jours, [illegible] pour cent d'escompte; Traites à vue sur [illegible] 9 pour cent d'escompte; France, [illegible] 5 pour cent d'escompte.

Fret—Il n'a pas été fait grand chose aujourd'hui. Les navires prennent des coton à des taux [illegible]. Les navires prennent des coton [illegible] Liverpool à 5/16 d le coton.

LISTE MARITIME.

Port de la Nouvelle-Orléans.

Expédié hier.

[illegible] Morgan, Place, Galveston et Indianola.
[illegible], Sylphide, Havre.
[illegible] Nelson, Liverpool.
[illegible] Hoggins, Liverpool.
[illegible] Liverpool.
[illegible] Sieper, Boston.
[illegible] Thompson, Bordeaux.
[illegible] Scull, Bordeaux.
[illegible] Island, Mobile, Mobile.

Arrivée hier.

[illegible] Brown, Galveston et Indianola.
[illegible] Jackson, Liverpool.
[illegible] Hume, Rio Janeiro.
[illegible] Eicna, Philadelphie.
[illegible] Gomez, Rio Janeiro.
[illegible] de la Cole.
[illegible] de la Cole.
[illegible] Mobile.
[illegible] Pensacola.

Pour ne se tromper voir au pied de la page.

Montant le Fleuve.

[illegible] Paris, de New York.
[illegible] Hobert, Liverpool.
[illegible] Hobert, Liverpool.
[illegible] Kemer, Liverpool.
[illegible] Morris, Bristol.
[illegible] Miller, Boston.
[illegible] Rogers, Palermo.
[illegible] Rockland Me.
[illegible] Wacker, Liverpool.
[illegible] Wadt, Liverpool.
[illegible] Havane.
[illegible] Rogers, Havane.

Memoranda.

[illegible] Jun—Arrivé, navire Mediator, de Liverpool, 26 jours.
[illegible] Jun—Arrivé, Maid of Orleans, de Liverpool, 26 jours.

Ports étrangers.

[illegible] de la Nouvelle-Orléans—A Gênes, le 8 mai, [illegible] Hagg.
[illegible] Livre—Brittania et Chambersano, [illegible] Augusta, Jr.

Passagers.

[illegible] Texas, venant de Galveston et [illegible] en passagers à la chambre et 30 à l'entrepont.

Liste des bateaux à vapeur partant aujourd'hui.

[illegible] Morgan Place 8 am
Bateau de la Maile Midi
Arrow, Hedman 11 am
Leslie 10 am
Wm A Andrew 5 pm
[illegible] 5 pm
Europa 5 pm
National Montgomery 5 pm
[illegible] Hayes 5 pm
[illegible] Kompeter 5 pm
[illegible] Midi
[illegible] Simmons 5 pm
[illegible] 5 pm
[illegible] 5 pm
[illegible] 5 pm

STEAMERS TRANSATLANTIQUES.

Des Etats-Unis.

[illegible] Hamburg 15 juin
[illegible] 16 juin
[illegible] Liverpool 19 juin
[illegible] Liverpool 22 juin
[illegible] Liverpool 30 juin
[illegible] Liverpool 3 juil
[illegible] Liverpool 7 juil
[illegible] Liverpool 17 juil
[illegible] Brême 17 juil

Départs d'Europe.

[illegible] New-York 26 mai
[illegible] Boston 29 mai
[illegible] New-York 1 juin
[illegible] Québec 2 juin
[illegible] New-York 5 juin
[illegible] New-York 9 juin
[illegible] Liverpool pour New-York 9 juin
[illegible] New-York 12 juin
[illegible] New-York 16 juin
[illegible] New-York 16 juin
[illegible] New-York 20 juin

Dépôt des Eaux Minérales de France, à la Nouvelle-Orléans; Eaux Minérales naturelles de Vichy, [illegible] Alet, France, [illegible] les sources Grande Grille, [illegible] Pons, Pons (Charente), Lucquin, [illegible] Paris, en dépôt chez [illegible] McCann, pharmacien [illegible] Place d'Orléans.

[illegible] Eau minérale naturelle et [illegible] maximum, le diabète, [illegible] chronique, les maladies [illegible] surtout les [illegible] du foie et de [illegible] les calculs biliaires, [illegible] de la poitrine et l'asthme [illegible] pulmonaire, [illegible] les tumeurs des ovaires, affections [illegible] urinaires, les [illegible] de la chlorose, les convalescences [illegible].

[illegible] les propriétés et [illegible] 28ev

Importation directe de Paris.

[illegible] par navires Melbourne, Baden, [illegible] et Williams et Jarre de Bordeaux:

[illegible] de Vichy.
[illegible] Bouteilles entières.
[illegible] Chaises Ignigenes, Boucles d'oreilles [illegible] Bouteilles de moutarde de Joigny.
[illegible] Parfumerie Bayet et Blayo.
[illegible] Bouteilles.
[illegible] Bordeaux supérieure.
[illegible] Chambertin de Belloc.

Hypophosphite de chaux.

[illegible] Pharmacie Jarre de Bordeaux.
[illegible] Bouteilles de moutarde de Dijon.
[illegible] Fauré et Blayo.

FIGUARD GUILLOT, Agent, No 148, rue Royale.

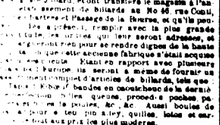

RICHARD & Co., Fabricants de billards, RUE CONTI, No. 46.

Entrée Chartres et Passage de la Bourse.

ON prévient les jeunes amis, les marchands de billards, et le public en général, qu'il est toujours à l'abri de la fraude de billard. Il est prévenu que l'on a transféré le magasin à l'ancienne Fabrique de Billards de No 46, rue Conti, entrée Chartres et passage de la Bourse, et qu'il peut y compter avec la plus grande confiance, leur serait adressée, et qu'on ne peut pas se rendre digne de la haute faveur dont ses fabriques d'abat accueillies depuis plusieurs années. Il est en mesure de fournir un [illegible] de billards, tels que [illegible] bandes en caoutchouc de la dernière [illegible] procédé à pochet [illegible] les jeunes, &c. &c. Aussi bouillon de [illegible] qui rendent bien [illegible] leur confiance, s'aurait qu'à leur [illegible] demandes qui seront prompt[illegible]

RICHARD & Co.
No 46, Conti.

FABRICANT DE BILLARDS, EN TOUS GENRES.

B. ANTOGNINI,
Rue Conti, 15 et 16,
Entre Chartres et Vieille-Levée, Nlle-Orléans

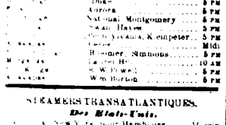

BILLARDS ronds et ovales, billards carrés à 6 et 4 trous avec trous en marbre et en bois; [illegible] simple pour jouer individuellement, [illegible] billard de Poche et la Purette,—[illegible] complet de tout les articles qui concernent [illegible] Fabrique la gomme élastique pour bandes [illegible] Fabrique, Bagatelle, Boulet, [illegible] pour tous-les-salleys, jeu de [illegible]

Fourneaux économiques

[illegible] à vendre.

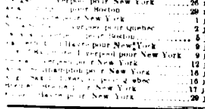

JEAN AUGÉ,
Ancien de la Chartres, enoog. Bienville, 3
[illegible] de retour de France, cet hôtel [illegible] l'honneur leur nombreux clientèle et le [illegible] qu'il est en magasin un assortiment considérable des articles de fantaisie, [illegible] un grand assortiment des premières [illegible] Tourpets, Nattes et Friselles [illegible] fabriques chez eux, par des [illegible] de Paris.
[illegible] et Spécialité en cheveux, tels que: Bracelets, Chaînes, Epingleries, Boucles d'oreilles [illegible] nouvelles.
[illegible] complètes en véritable jais [illegible] nouvelles de fantaisie pour spectacles, [illegible]
[illegible] véritables Jouvin pour Dames et Messieurs [illegible] peau de suède pour Messieurs [illegible] nouveau modèle.
[illegible] la richesse et dont richesse [illegible] assortiment des plus complets de brosserie [illegible]
[illegible] garnis en cuir garnis pour Dames et Messieurs.
[illegible] MERIES supérieures des manoms Lebis, Fi[illegible] Violet et fils; Frères de Paris.
Véritable EAU DE COLOGNE de J. Marie Farina.
EAU DE PARIS et D'ALBION, Elixir du docteur [illegible] le repousseur de toile frères de la Crème de jasmin pour la peau.
[illegible] pour nouvelle composition pour [illegible] la chute des cheveux, les faire croître et [illegible] aussi que leur blanc de perle et avantageusement connus.
UN SALON pour la coiffure des dames et un [illegible] mesdames, sont conservés par des artistes distingués.
[illegible] DE COIFFURE données par des meilleurs maîtres de Paris. 26dém

MEXA.
Avec du départ, jeudi, 10 juin, à 8 heures A. M.
[illegible] Compagnie des Steamships du Sud.
[illegible] Pour Mobile et Mexique.
[illegible] Pour Mobile et Mexique.
[illegible] Pour Mobile et Mexique