تقلیل بهای
کتب درسی
بایکنواخت شدن کتب درسی چهل درصد بهای کتب تقلیل خواهد یافت در صفحه ۱۳

اطلاعات

سال ۳۸ - چهارشنبه پنجم تیرماه ۱۳۴۲ - شماره ۱۱۱۲۵ - تکشماره ۳ ریال

خروشچف برای مقابله با تاثیر مسافرت کندی به آلمان و روش رومانی نسبت به چین کمونیست دیشب ناگهان بسوی بخارست و برلن حرکت کرد و گفته میشود:

کندی و خروشچف در برلن ملاقات میکنند

■ وقتی به پرزیدنت کندی خبر دادند که خروشچف به برلن می آید اظهار داشت خوشوقت خواهم شد که با نخست وزیر شوروی ملاقات کنم

■ خروشچف می خواهد پشتیبانی کشور های اروپای شرقی را در مبارزه علیه نظریات افراطی و تحریک آمیز چین بدست آورد

■ رومانی در مناسبات خود با چین کمونیست روش مستقلی در پیش گرفته و به آلبانی دشمن سرسخت خروشچف سفیر فرستاده است درصفحه ۳ و ٤

خروشچف

احتمال میرود خروشچف قرارداد صلح جداگانه‌ای با آلمان امضا کند و یك بحران بزرك بین‌المللی در مورد برلن بوجود آید

کندی

بموجب طرحی که تسلیم هیئت وزیران میشود

جرائم مالیاتی

اصناف بخشوده میشود

■ حوادث اخیر موجب شد که عده‌ای از بازرگانان نتوانند برای تسلیم تقاضای توافق مالیاتی بوزارت دارائی مراجعه کنند

طرحی در مورد تصفیه بقایای مالیاتی امشب از طرف آقای بهنیا وزیر دارائی تسلیم هیئت وزیران خواهد شد که طبق آن جرائم و زیان دیرکرد مالیات اصناف هم بقیه در صفحه ۱۳ ستون دوم

شاهنشاه در شرفیابی رهبران سازمان جوانان شیر و خورشید سرخ گفتند:

جامعه سالم و پیشرفته

احتیاج بعقاید واصول شریف انسانی دارد

دیروز شاهنشاه رهبران سازمان جوانان شیر وخورشید سرخ را که عازم اروپا هستند بحضور پذیرفتند. درصفحه ۱۳

بدستور وزیر کشور

اعتبار تهیه مقدمات انتخابات

بمبلغ شش میلیون ریال تامین میگردد

وزیر کشور به‌حسابداری وزارت کشور دستور داد که جهت تهیه مقدمات انتخابات تامین اعتبار نماید امروز خبرنگار ما کسب اطلاع کرد که آقای دکتر پیراسته وزیر کشور باداره حسابداری وزارت کشور دستور داد که مبلغ شش میلیون ریال از اعتبار هزینه انتخابات مجلس سنا و شورای ملی وکارت بقیه در صفحه ۱۳ ستون چهارم

دنباله مذاکرات
دانشجویان ایرانی
مقیم امریکا در تالار اطلاعات درصفحه ششم

کندی بدوگل اخطار کرد

■ کندی گفت کسانی که اروپا را از امریکا جدا میکنند، بدشمنان غرب کمك میکنند

کندی اتهامات دوگل را در مورد اینکه اروپا نمی تواند برای دفاع خود به نیروی اتمی امریکا متکی باشد، رد کرد درصفحه ٤

تغییرات در بنادر جنوب

اداره بازرگانی خرمشهر و گمرك شادکان منحل شدند

■ سنگهای معدنی صادراتی کشور بیشتر از بندر شاهپور صادر خواهد گردید

■ ترخیص برنج در بنادر جنوب آزاد شد

■ برای کارگران گمرك خرمشهر خانه ساخته می شود

■ در بندر شاهپور یك باشگاه ملوانان دایر میگردد

■ قسمتی از کشتی‌ها برای تخلیه کالا به بندر شاهپور خواهند رفت

متذکر شده‌است که اداره بازرگانی خرمشهر را بعلت آنکه در طول سال کاری جزمهر کردن ۷۰ کارت بازرگانی نداشت منحل نموده ونیز اجازه داده است که در بوشهر و گمرکات تابعه آن ترخیص برنج آزاد باشد زیرا اضافه تولید برنج شمال نمیتواند در جنوبی ترین نقاط بقیه در صفحه ۱۳ ستون چهارم

امروز خبرنگار ما گزارش داد آقای دکتر کیانپور معاون امور گمرکی وزارت اقتصاد در گزارشی که تسلیم وزیر اقتصاد نموده اعلام کرده‌است که نواحی جنوب کشور فوق‌العاده بکارهای عمرانی وتوسعه اموراقتصادی احتیاج دارد.

معاون وزارت اقتصاد که از آبادان، خرمشهر، قصبه خسروآباد، اهواز، بندرشاهپور، بندرمعشور، شادکان، خورموسی، خورسیف و خوردوراغ بازدید کرده در گزارش خود بوزیر اقتصاد

دانشجویان ایرانی مقیم امریکا در بازدید از تاسیسات فنی مؤسسه اطلاعات

نتایج مذاکرات ایران و کنسرسیوم

که درچند ماه گذشته انجام شده بود درجلسه مشورتی ژنو مطرح میشود

■ کشور های عراق و عربستان سعودی واندونزی گزارش های مهمی تسلیم جلسه مشورتی خواهند کرد

■ نماینده ایران بعنوان عضو کمیته اجرائیه شورای دائمی کنگره جهانی نفت انتخاب شد

امروز اطلاع حاصل شد آقای بهنیا وزیر دارائی روز شنبه به ژنو عزیمت خواهد کرد.

جلسه مشورتی صبح دوشنبه هفته آینده در ژنو افتتاح خواهد شد احتمالا این جلسه به مدت دو تا سه روز ادامه خواهد داشت.

در جلسه مشورتی روی کار های اداری و داخلی اوپك مذاکراتی به عمل نخواهد آمد فقط در این جلسه روی خط مشی اوپك در مذاکرات آینده صحبت خواهد شد در جلسه مشورتی مزبور سیاست های دولتهای عضو اوپك هم آهنك خواهد گردید. گزارش دبیر کل و کشور های عراق و عربستان سعودی و اندونزی مهمترین گزارش بقیه در صفحه ۱۵ ستون دوم

قرارداد ۱۷٫٤ میلیون دلار وام جدید

بین سازمان برنامه واداره عمران بین‌المللی امریکا امضا شد

ساعت ۸ صبح امروز قرارداد ۱۵ میلیون دلار وام برای ساختمان بندر عباس وهمچنین قرارداد دومیلیون و چهارصد هزار دلار وام برای تهیه نقشه‌های اصلی شبکه برق شش شهرستان ایران بین آقایان مهندس صفی اصفیاء مدیر عامل سازمان برنامه و «میسی» نماینده اداره عمران بین‌المللی امریکا امضاء و مبادله شد. بقیه در صفحه ۱۳

تاتعیین تکلیف خسارت دیدگان ۱۵ خرداد
کسانیکه
خسارت جانی دیده‌اند
کمکهای نقدی وجنسی میگیرند در صفحه آخر

بافرارسیدن فصل گرما بار دیگر

تهران با مشکل کم آبی روبرو شده است

■ از ۲ میلیون سکنه تهران ۷۰۰ هزار نفر آب چاه میخورند

شهرداری تهران امروز اعلام داشت که در سراسر تهران هفتصد هزار نفر از ساکنان محلات حومه و داخل شهر، آب لوله کشی نداشته و از آب چاه های عمیق و قنوات استفاده میکنند شهرداری تاموقعی که این محلات لوله کشی نشده مسئول تامین آب آنها است و اکنون نیز با حفر چاههای عمیق و اجاره قنوات و سرریز آب تهران محلات مزبور را مشروب میسازد.

آقای جناب زاده رئیس اداره آب شهرداری گفت اگر سازمان سد کرج روزانه پنجاه سنك آب سد را اختصاص بقیه در صفحه ۱۵ ستون دوم

وکیل مدافع دکتر معظمی امروز در دادگاه نظامی گفت:

بانك آلمان نگران تصمیم دادگاه است

■ تمام اوراق این پرونده ۱۳ هزار برگی از درجه اعتبار ساقط است

■ هرمس بانك آلمان که به صحت عمل کنسر سیوم آلمان ایمان دارد نمیتواند نظرات کارشناسان غیر متخصص را بپذیرد بقیه در صفحه ۱۳ ستون اول

دکتر معظمی در دادگاه گفت چرا

وزارت دارائی

از کنسرسیوم آلمانی مالیات نگرفت؟ شرح در صفحه ۱۵

کولر امریکائی «گیبسون» موجود است
شرکت محور - خیابان شاه شماره ۲۵ تلفن ٦٤٨٣٨

امشب در تلویزیون ساعت ۹ بلافاصله بعداز اخبار
از واقعیات نباید گریزان بود
همه ما، پیروجوان، زن ومرد همیشه درجستجوی حقائق وواقعیات هستیم نه بحقائق میتوان پشت پازد ونه از واقعیات میتوان گریزان بود.
کارخانجات شاه پسند امشب در تلویزیون ایران ساعت ۹ بعدازظهر بلافاصله بعد از اخبار ضمن پیامی که باهموطنان عزیز درمیان میگذارد از چهره یك واقعیت مهم پرده برمیدارد.
کارخانجات روغن نباتی شاه پسند

ما میخواهیم با
خرید
فکرهای نوین
این عقیده را درمیان مردم کشورمان تعمیم دهیم که
«فکر قیمت دارد»
نشانی: کوچه برلن - روبروی بانك تهران - گردونه
تلفنهای ۳۰٤۸۵۱ - ۳۰۵۰٦۱

اشب وهمه شب
بهترین برنامه های ایرانی وخارجی در
شکوفه نو
گل سرسبد کاباره های تهران
تلفن های: ۲۰٤٦۸ - ۲٦۰۸۰

اسپرتی جهان
از پشم خالص مرینوس

برای تحصیل کرده‌های کشاورزی
ازیکصدهزار تایکمیلیون ریال وام
بهره ٦٪
مدت ده‌سال
وصول اقساط از سال سوم
داوطلبان حائز شرایط طبق قانون خالصجات باداره فنی مراجعه نمایند.
بانك اعتبارات کشاورزی وعمران روستائی ایران
۱-۳ - ۹٤۳٦ آ

انواع چیت جهان چیت
عالیترین چیت جهان
فروشگاه خیابان بوذرجمهری غربی نزدیك گلوبندك

جریان روز

اینطور قضاوت نکنید!

دانشجویانی که اخیرا بتهران آمده‌اندو در هفته جاری بمحافل و مجامع مختلف دعوت شدند هرجاکه قدم گذاشتند بانظری و نظریه‌ای خاص روبرو آمدند و معلوم شد نسبت بجوانان ایرانی که در خارج تحصیل میکنند و نظریات و اظهارات و منش‌وروش‌ایشان عقاید مختلفی در جامعه وجود دارد .

دسته‌ای میگویند این جوانها ، باعتباراینکه‌پدرو مادر پولداری داشته‌اند و توانسته‌اند بروند در امریکا و اروپا درس بخوانند پاك دچار « غرب‌زدگی » شده‌اند و سطح ادعاها و توقعاتشان بالارفته و از مملکت یك چیزی طلبکار شده‌اند .

بعضی عقیده دارند که مملکت نباید منت‌این جماعت را بکشد ، میخواهند بیایند میخواهند نیایند ، مانند تسپرده‌ایم که چون‌فلان جوان امکاناتی برایش فراهم بود و بخارج رفت‌و پاریس و لندن و واشنگتن رادید همینکه عزم‌بازگشت‌کرد زیرپایش‌گوسفندقربانی کنیم و فورا یکی از صندلی چرخان مناصب عالیه را برای او آماده‌سازیم تا همینکه از راه رسید بعنوان وزیر و وکیل و رئیس ومدیر روی کرسی وزارت و وکالت و ریاست و امارت بنشیند و بما فخر بفروشد.

جمعی دیگر طرفدار بی‌قیدو شرط جوانان فرنگ رفته هستند و اصرار دارند که چون آنها دنیای‌نورا دیده و مدتی در آن زندگی کرده‌اند وچون از دانشگاه های معتبر دنیادیپلم گرفته‌اند و فرانسه وانگلیسی را با « آکسان» صحیح‌تلفظ میکنند حتما یك چیزی برجوانهای خارج نرفته سرهستند و اقدمیت و اولویت برایندسته از جوانان دارند .

از برخورد این عقاید ، متاسفانه هرج‌ومرجی در شهر پدیدآمده که افکار متشتت و مغشوش مردم را آشفته‌تر و پریشان تر ساخته است و حتما هنگامی که این روایات و حکایات باشاخ وبرگهای اضافی در خارج از مملکت منعکس شود جوانان ایرانی دور از وطن را دستخوش هیجان و تاثر و یاس و بیزاری خواهد ساخت .

ما معتقدیم که این اختلاف آراء ، نتیجه اجتناب ناپذیر خلط‌مبحث و قاطی کردن‌بعضی مسائل باهم و اصرار برای دادن یك‌رای کلی درباره پرونده های جدا ازیکدیگر است که متاسفانه هنگام بحث باهم مخلوط شده‌اند .

هیچ قاضی کهنه‌کارمجرب و بی‌غرضی‌قادرنیست درباره هیجده نوزده هزار جوان ایرانی که‌بنام محصل در کشور های خارج زندگی میکنند و هرکدام طرز فکری و روحیه ای وریه‌ای جداگانه دارند یك حکم عمومی و کلی صادر کند ، من نمیدانم چطور مامردم بعنوان موافق و مخالف همینطور شکمی و دیمی حکمی میدهیم که بعدها اسبات زحمت‌شود و دردسری تازه برای این مملکت که گرفتار هزاران دردسر است ایجاد میکنیم . یکی میگوید بجهنم که همه رفتند و نیامدند ، دیگری میگوید قدم همه روی چشم ، بیائید و برما منت بگذارید . سومی گله‌مند است که چرا دانشجویان از اوضاع انتقاد میکنند ، چهارمی ازاینکه چند نفر گفته اند ما ترك تابعیت ایران را کرده‌ایم چنان عصبانی است که معتقد است‌باید جاروب بدست گرفت و این خاك‌پاك را از لوث وجود همه‌فرنگ رفته‌ها و ینگی‌دنیا دیده ها رهانید .

یکی دراین میانه نمیگوید رفقا ، برادران ، هموطنان ! مسئله چنان مسئله پی‌نیست‌که باین آسانی حل و بحث شود . تحت تاثیر یك کلمه ناملایم ویك منظره نامطبوع نباید درامری که آینده وسرنوشت مملکت بدان بستگی دارد جنجال راه انداخت‌وداغی را تازه کرد . اگر جوانی دستخوش‌احساسات ، یك‌کلمه گفت من ترك تابعیت کرده‌ام جوابش این نیست که بجهنم ، همه‌تان ترك تابعیت کنید و هرگز بوطن باز نگردید .

اگر دانشجوئی از وضع‌عبورومرور ، از نقص تشکیلات ، از نابسامانی اوضاع انتقاد کرد ما که‌عاقل و مجرب هستیم نباید بگوئیم « بودورکه‌وار » همین است که هست ، اگر تونمی‌پسندی برو دنیائی راکه پسندیده‌ای انتخاب کن .

اگر نوجوان تازه بدوران رسیده‌ای ، کلمات‌فارسی را با لهجه انگلیسی تلفظ کرد ، یا بلوجین بپا وکلاه پرداربسر ، از هواپیما پیاده شد و با « هلو ، دارلینك» پدر و مادر خودرا درآغوش کشید نباید تصور کنیم‌که همه جوانهای ما ، بعد از سفر اروپاوامریکا ، زبان و سنن و ملیت و قومیت خود را از یاد میبرند و برای مصون نگهداشتن اجتماع از تنفس فاسد آنان باید درهای مملکت را بروشان بست وهمه آنها را فراموش کرد وبعد از این محصل بفرنگ نفرستاد .

این قضاوت نادرستی است ، این تلقی نابجائی از یك مسئله عمده و اساسی مملکتی است ، تادیر نشده و تا انعکاس این گفته ها درروحیه جوانان خارج از وطن‌اثر نبخشیده است باید آنرا بررسی و حلاجی کرد و پرونده هارا جداجدا مورد دقت و قضاوت‌قرارداد. در شماره آینده این بحث را ادامه خواهیم داد .

مجالس ترحیم و یاد بود

باکمال تاسف درگذشت شادروان مرحوم **حاج علی وحدانی** را به اطلاع فامیل و دوستان میرساند. مجلس یادبود و شب هفت آنمرحوم روز پنجشنبه ۴۲ر۶ ازساعت ۵ تا ۷ بعد از ظهر در امامزاده عبدالله آرامگاه بدر برگزار می گردد .

ستوان دو ناصر وحدانی . سرهنك حسین وحدانی .سرهنك حبیب وحدانی . سرهنك تقی وحدانی . امیروحدانی.حاجی عباس نمره‌یك سرهنك ۲ستاد محسنین . سرهنك مجیدیان . جناب پور. سرهنك‌معصومی. سرهنك خیری . نصرالله زعفرانلو . ستوان دوم محسن‌زعفرانلو ایرج زعفرانلو . محمد زعفرانلو . احمد زعفرانلو مهندس شریف بختیار . مهندس بادرام پور . دکتر ارباب زاده . عباس ابراهیمی . اسماعیل کوکبی . عباس سعیدی . احمد سعیدی

بخانواده محترم وحدانی بویژه بازماندگان آنمرحوم تسلیت میدهیم .

بدینوسیله باطلاع اقوام و دوستان محترم میرساند که به‌مناسبت سال‌درگذشت‌شادروان **حسین لطیفی (منتخب‌الملك)** مراسم یادبودی روزشنبه ۸ تیره ماه ۴۲ازساعت ۵ الی ۷بعداز ظهر در امامزاده عبدالله ,آرامگاه بدر, برگزار می گردد .

خانواده لطیفی

خانواده های : تهرانچی ـ رفیع زاده ـ دکتر توحید ـ احمدیان همدانی ـ پورعلی‌ـدکتر وثوق‌ـ قزوینی ـ پروینی ـ مجاور

باطلاع عموم‌آشنایان وعلاقمندان‌میرساند. مراسم چهلمین‌روز درگذشت دوشیزه ناکام **ملیحه تهرانچی** روز جمعه هفتم تیر ماه ازساعت ۴ ونیم تا ۷ بعد ا ظهر برسر مزار آن مرحومه در امامزاده عبدالله آرامگاه بدر برگزار میشود. خواهشمند است برای حرکت در یوسف‌آباد منزل آقای رفیع زاده حضور بهمرسانند .

آ ـ ۵۵۳۴

باکمال تاسف درگذشت نابهنگام **بانو سکینه صحت‌لو** را باطلاع خویشان و دوستان میرساند . مجلس ختم مرحومه مغفوره روز پنجشنبه فردا از ساعت ۴ تا ۶ بعد از ظهر در مسجد حیدری واقع در سرپل امیر بهادرمنعقد خواهد بود .

حسن صحتلو ـ امیر حیدری زنگنه ـ علی فرجاد ـ مهندس طباطبائی ـ روحانی

بعموم بازماندگان آنمرحومه تسلیت می دهیم

بانهایت تاسف و تالم درگذشت شادروان **محمود صبوری حقیقی** را باطلاع اقوام،دوستان وآشنایان میرساند . مجلس ختم مردانه آن‌فقید سعید روز پنجشنبه ششم تیر ازساعت ۱۷الی ۱۹ در مسجد قائم واقع در چهارراه سید علی وختم زنانه در همانروز وساعت در خیابان شادمان خیابان‌شمیران کوی کامیز شماره ۱۰۲ منعقد می گردد .

کبری . حسن . ناصر . نصرت . اقدس. ملیحه صبوری حقیقی . عباس جاوید نیا .سعید مهدی قاسمی . منوچهر اشتهاردی . حبیب بارز .حاج اسمعیل رضائی . ملوك وزیری . بهزادی . سعدی منش . سرگرد حسین هاشمی علی عطاری . حسین یزدانی .بدیع‌الله فرخی

آ ـ ۵۹۷۳

بعموم بازماندگان آنمرحوم‌تسلیت میدهیم

بانهایت تاسف درگذشت **بانو کشور معزی حقیقی** دختر مرحوم صادق خان را به اطلاع دوستان و آشنایان میرساند .

مجلس ختم مردانه آنمرحومه فردا‌پنجشنبه ۴۲ر۶ازساعت ۱۸الی۱۷صبح در مسجدپاچنار واقع در خیابان خیام و ختم زنانه بعد از ظهر فردا در منزل آنمرحومه واقع در کوچه قهوه چی باشی پلاك ۵۹ برقرار است .

رضا بلور اژدری ـ بانو صغرا صادق پور بیوك آقا صادق‌پور ـ اکبرصادق‌پور ـ میرعبدالله رهنمون

آ ـ ۵۹۸۳

خانواده جوانشیر ـ باطلاع خویشان و آشنایان می رساندکه‌مراسم شب‌چهلم‌شادروان **غلامرضا جوانشیر** ازساعت ۵ الی ۷ بعد از ظهر روز پنجشنبه ششم خرداد ۴۲در امامزاده عبدالله آرامگاه فتوحی برگزار خواهد شد . وسیله ایاب و ذهاب تا ساعت ۴ و نیم مقابل منزل آنمرحوم آماده است.

امیریه ـ انتظام ـ انتهای ترجمان ـ کوچه نیکخو پلاك ۱۲۶ آ ـ ۵۹۸۹

وزارت دارائی بدینوسیله فوت مرحوم **غلامحسین لطفی** کارمندبازنشسته‌این‌وزارتخانه را که از صاحبمنصبان عالیرتبه و صدیق‌بودند باطلاع میرساندمجلس‌ختم‌آنمرحوم‌روزپنجشنبه ششم‌تیر ماه جاری ازساعت ۹ الی یازده صبح در مسجد مجد منعقد خواهد بود .

وزارت دارائی

خانواده های :**لطفی . گوهری . شیخ . صنعتکاران . خورشید . صدیق مستوفی . قائم مقامی . احمدزاده. ذوالفقاری . گل سرخی حیدر زاده .محتشمی .خواجه‌نوری . آزادحرف**

فوت مرحوم **غلامحسین لطفی** را به‌اطلاع خویشان و دوستان‌آنمرحوم می رسانند.مجلس ختم مردانه صبح روز پنجشنبه ششم تیر ماه جاری ازساعت ۹ تا یازده در مسجد مجد وختم زنانه همانروز عصر از ساعت پنج تا هفت در منزل شخصی واقع در خیابان سپه کوچه شعاع‌السلطنه منعقد است .

خانواده های **فرزاد ـ سبحانی ـ نورانی ـ مقدم ـنوروزیان** باطلاع اقوام و دوستان می رساند بمناسبت‌شب‌چهلم مرحوم **اسدالله‌فرزاد** مجلس یادبودی در روز پنجشنبه ۴۲ر۶ از ساعت ۴ الی ۶ بعد از ظهر در امامزاده‌عبدالله آرامگاه صولت‌الدوله برقرار است متمنی است با تشریف‌فرمائی خود روح آنمرحوم را شاد فرمائید .

آ ـ ۵۹۳۷

یادبود

روز یکشنبه ۹ تیر مصادف با چهلمین روز درگذشت شادروان **حاجی سید اسدصادق زاده حریری** فرزندان و سایر بستگان آن‌فقید سعید برای تجلیل عزیز از دست رفته خودشان وهمچنین زیارت آشنایان و دوستان محترمی‌که در این مصیبت کمال لطف را مبذول فرمودنداز ساعت ۷تا ۱۰بعد از ظهر شنبه ۸ تیر ماه در منزل (سرپل تجریش ـ مقابل ساختمان‌لیستر) مجلس یادبودی ترتیب داده اند .

صادق زاده حریری

آ ـ ۵۹۵۷ ۱ ـ ۲

خانواده های : میراب ـ قوامی فرد ـ غضنفری بختیاری ـ محمودی ـ قائم‌مقامی ـ عمرانی ـ عفت‌رخ

باطلاع اقوام و دوستان وآشنایان‌میرساند مراسم شب هفت شادروان **سرکار علیه خانم فاطمه میراب** ازساعت ۵تا ۷ بعد از ظهر روز پنجشنبه ششم تیر ماه جاری در سر مزار آن مرحومه واقع در امامزاده عبدالله برقرار است.

هوشنك میراب ـ شهربانو میراب ـ مهین‌میراب

آ ـ ۶۰۰۱ ۱ ـ ۲

سپاسگزاری

از سروران ارجمند و اقوام و خویشاوندان عزیزکه در مصیبت وارده همسر و پدر و برادر عزیزمان شادروان مرحوم **ناصر علی فرخنده‌پی** باتشریف‌فرمائی خود در مجالس تذکرو ارسال نامه وتلگراف‌ازتهران و شهرستانها‌ابرازمحبت وهمدردی فرموده و موجب تسلی قلب محزون‌و شکسته ماشده‌اندبدینوسیله‌مراتب‌سپاسگذاری بی‌پایان خودمانرا تقدیم و اگر بعلت تالمات روحی در بازدید و تشکر حضوری تاخیری حاصل شود امید عفو داریم .

آ ـ ۵۹۵۹ **خانواده فرخنده پی**

بمناسبت اولین‌سالگرد درگذشت **شادروان اسمعیل دهلوی** مجلس یادبودی از طرف‌خاندان دهلوی از ساعت ۵ ونیم بعد از ظهر روز جمعه هفتم تیر ماه جاری در امامزاده عبدالله آرامگاه ابدی آنمرحوم برگذار می گردد از سروران عظام ـ اقوام و دوستان گرام آن فقید سعید انتظار دارد با تشریف فرمائی خود روح آن مرحوم را شاد فرمائید .

آ ـ ۹۴۸۶

مرحوم اسمعیل دهلوی
رئیس ایرانی‌سابق‌بانك ایران و انگلیس

خاندان دهلوی

۱ ـ ۲

باکمال تاسف و تاثر درگذشت‌نابهنگام برادر عزیزو جوان ناکاممان **آقای امین اصیل**را باطلاع خویشان و دوستان می رساند . مجلس تذکر و ختم آنمرحوم ساعت ۹ صبح روز جمعه هفتم تیرماه جاری در کنیسای حییم منعقد می باشد .

برادران اصیل

بعموم بازماندگان آنمرحوم تسلیت می دهیم

تسلیت

دوست محترم جناب آقای مسعود رحمت

از طرف خود و والده مصیبت وارده را با نهایت تاثر تسلیت عرض نموده دوام عمر و سلامت جنابعالی‌و بستگان محترم را از خداوند متعال مسئلت دارم .

رفسنجان ـ جلال رونقی ووالده

اتحادیه صنف بوفه داران تهران و حومه

باکمال تاسف فوت جناب میکائیل‌ساهاکیان را به خانواده محترم ساهاکیان بخصوص جناب ربرت و دیك ساهاکیان تسلیت عرض نموده بقاء عمر بازماندگان فقید سعید را از خداوند بزرك مسئلت دارند .

رئیس صنف بوفه داران ـشیرازی

مصیبت وارده را به خاندان ساهاکیان خصوصا آقای ربرت ساهاکیان تسلیت عرض نموده بقاء وسلامتی فامیل گرامتان را ازخداوند مسئلت می نمایم .

موسی معلم زاده

سرکار سرهنك صمدیانپور ریاست محترم اداره اطلاعات شهربانی

مصیبت وارده را صمیمانه تسلیت عرض بقاء عمر و سلامتی آنجناب را از خداوندمتعال مسئلت می نمایم .

آ ـ ۵۸۷۷ **اداره تشخیص هویت ـ محمدیان**

فوت شادروان غلامحسین لطفی‌را که ازافراد شریف و صدیق و برای دوستان او ضایعه بزرگی بوده ببازماندگان آنمرحوم تسلیت‌عرض واز خداوند تقاضا می کنیم به آنها صبرعنایت فرماید .

سلیمان بهبودی ـ نوری رضوی ـ پرتوعلوی ورزی ـ شاه‌وردی ـ بروجردی ـ رضا آزاده

سرکار سرهنك حمید نقدی

افسران ودرجه داران دایره حمل و نقل سازمان تعاون ارتش بانهایت تاسف فوت بانو بهیه رشیدی را به خانواده رشیدی و جنابعالی تسلیت عرض می نمایند .

ازطرف افسران ودرجه داران دایره حمل و نقل سازمان تعاون **ستوان یکم رضوانی**

در حالیکه خود در مصیبت درگذشت خاله عزیزم عزادار هستم‌این‌مصیبت بزرك‌را به عموم بازماندگان آنمرحومه صمیمانه تسلیت‌میگویم

آ ـ ۹۴۲۶ **ایراندخت صرفه نیا**

مصیبت وارده را به تیمسار سرتیپ‌عباسی وخانواده محترم نقدی بخصوص سرکارسرهنك نقدی تسلیت عرض می نمائیم .

دکتر خرسند ـ مهندس پرنیانپور

افسران ـ درجه داران و افراد نیروی‌زمینی بانهایت تاسف مصیبت وارده را به تیمسار سرلشگر بهاروند و خانواده محترم‌تسلیت‌گفته بقای عمر وسلامتی بازماندگان را از خداوند متعال مسئلت دارند .

آ ـ ۵۹۲۳ **نیروی زمینی‌ارتش‌شاهنشاهی**

جناب آقای امیر شفازند ـ سرکار سرهنك منصور شفازند

بانهایت تاثروتاسف فوت مغفورمعین‌الاطباء پدر بزرگوارتان‌راصمیمانه‌بشماوسایر فرزندان برومند آنمرحوم وبه عموم بازماندگان تسلیت می‌گوئیم .

سرهنك لحسائی و بانو

آ ـ ۵۸۵۳

جناب آقای دودیك و روبرت ساهاکیان

مصیبت وارده را به‌خانواده محترم‌ساهاکیان تسلیت عرض نموده بقاء و دوام بازماندگان‌را از خداوند متعال خواستاریم .

شرکت سهامی معدنی سیلیس ایران

افسران ـ درجه داران و افراد لشگر ۸ لرستان بانهایت تاسف مصیبت وارده را به خانواده های محترم بهاروند وسرلك بویژه حضور تیمسار سرلشگر بهاروند ریاست اداره اردنانس ارتش تسلیت عرض نموده بقای‌عمرو سلامتی بازماندگان را از خداوند بزرك‌مسئلت دارد .

سرلشگر نکوزاد

افسران کلانتری بخش ۲۰ مصیبت وارده‌را به سرکار سرهنك صمدیان پور ریاست‌محترم ستاد فرمانداری نظامی وسرکارسرهنك‌مهدوی معاونت‌اداره کل زندانها تسلیت عرض‌مینمایند

سرگرد باطنی ـ سروان نبی پور ـسروان ایزدپناه

آ ـ ۵۹۵۵

تیمسار سرتیپ صدیق مستوفی و بانو

بایکدنیا تاثر و تالم مصیبت وارده را به آنجناب و فامیل محترم تسلیت عرض نموده و خودرا در مصیبت وارده سهیم میدانیم و نیز از خدای متعال طول عمر آن سرور گرام و بازماندگان محترم را خواستاریم .

یعقوب صابرو بانو ـ عنایت‌الله صابر

جناب آقای غلامرضا کاشانی و برادران

با کمال اندوه درگذشت پدر بزرگوارتان‌را بشما و خانواده محترم تسلیت گفته و خودرا در این مصیبت شریك‌میدانم. **هوشنك مستغنی**

جناب آقای فریدون نوریشاد

فوت نابهنگام برادر عزیزتان را تسلیت گفته خود را در غم شما شریك میدانم .

آ ـ ۵۹۴۱ **فریده بینائی**

جناب آقای مهندس سرکانی

مصیبت وارده را بجنابعالی تسلیت عرض می نمایم . **ستوان یمین**

تیمسار سرلشگر بهاروند

افسران ودرجه داران لشگر ۳ مصیبت‌وارده به آن تیمسار را تسلیت عرض نموده بقاء عمر وسعادت آن خاندان را از خداوند بزرك مسئلت می نمایند . **سرلشگر ناصر عاصمی**

آ ـ ۵۹۶۹

تیمسار سرلشگر بهاروندو سرکار سرگرد محمود سرلك

با اندوه فراوان مصیبت وارده‌را به آن سروران معظم تسلیت عرض می نماید .

شهسوار ستوان دوم عباس سرلك

سرکار سرهنك ستاد صمدیان پور ریاست اداره اطلاعات

مصیبت وارده را بهمکار عزیزم و خانواده محترم صمیمانه تسلیت عرض می نماید .

آ ـ ۹۵۴۶ **سرهنك نفیسی**

سرکار سرهنك ۲ فتح‌الله حاجیلو

مصیبت وارده را به جنابعالی و خانواده محترم تسلیت عرض می نمائیم .

افسران ، درجه داران و افراد دانشکده‌ادارائی

آ ـ ۵۹۹۵

موسسه ملی زبان انگلیسی

THE NATIONAL INSTITUTE OF ENGLISH LANGUAGE — N I E L

موسسه ملی شروع ثبت نام ترم تابستانی را برای کلاسهای زیر اعلام میدارد

۱ـ انگلیسی برای کنکور عمومی دانشگاه

سری اول ودوم این کلاسها تشکیل شد

برای آخرین سری این‌کلاسها تا ۵ تیر ثبت نام میشود.

اوقات ثبت نام صبح ها از ۹ تا۱۱ عصر ها از ۴ تا۸

۲ـ انگلیسی مقدماتی . متوسطه.عالی

این کلاسها برای عموم کسانی است که بیاد گرفتن و تسلط یافتن بزبان انگلیسی علاقه دارند . برای این کلاسها تا ۶ تیر ثبت نام می‌شود و کلاس باامتحان فوه تعیین میگردد.

اوقات ثبت نام صبح‌ها از ۹ تا۱۱ عصرها از ۴ تا ۸

رئیس مؤسسه ملی (زبان انگلیسی) ـ حری

فارغ التحصیل انستیتوی تعلیم و تربیت دانشگاه لندن

شاهرضا ـ چهارراه پهلوی جنب بانك‌تهران‌ـ ایستگاه اتوبوسهای‌شمیران تلفن ۴۴۶۸۴

(موسسه ملی درهیچ نقطه ازتهران شعبه ندارد)

بیماریهای آمیزشی ـ مجاری ادرار ـ سستی و ناتوانی‌مردان‌ـ خیابان صفی‌علیشاه ـ دکتریحیی‌صدری

یکشنبه شوم نوشته فریده رهنما

یك اثرپرارزش و خواندنی منتشرشد مطالعه آنرا بعموم توصیه میکنیم محل فروش:

بنگاه مطبوعاتی علی‌اکبرعلمی: وکتابفروشیهای‌معتبر

۱ـ۳ آ ـ ۹۱۹۴

قابل توجه عموم طبقات

چون این ایام اشتغالات مختلفه علمی و دینی حقیر را از هرنوع فعالیت دیگری برکنار داشته لذا مطلقا در امور سیاسی دخالتی ندارم و هیچ نوع‌اعلامیه و یابیانیه‌ای تاکنون امضاء نکرده‌ام و در هیچ روزنامه‌ای منتشر نساخته‌امو از اعلامیه سردفتران بی‌اطلاعم.

لیسانسیه حقوق وفارغ‌التحصیل دوره‌دکتری‌ـحاج‌شیخ‌احمد کلباسی

آگهی دعوت مجمع عمومی

جلسه مجمع عمومی سالیانه شرکت‌سهامی‌پخش کتاب درساعت ۵بعد از ظهر روز چهارشنبه ۱۹تیرماه ۱۳۴۲ در محل شرکت سهامی افست واقع‌درخیابان‌قوام السلطنه تشکیل‌میشود ازصاحبان سهام دعوت می‌شود که در ساعت مقرر حضور بهمرسانند.

دستور جلسه

۱ـاستماع گزارش هیئت مدیره و تصویب بیلان شرکت‌درسال۴۱

۲ـانحلال شرکت و تعیین مدیر تصفیه

هیئت مدیره شرکت سهامی پخش کتاب

دکتر معانی

نازه وکهنه ـورم‌پروستات امراض مقاربتی ـ مجاری و سستی و ناتوانی‌ـ ضیق ادرار‌ـ معالجه قطعی‌سوزاك مجرا. خیابان فردوسی‌مقابل بانك ملی مرکز.

آگهی تشکیل مجمع‌عمومی

جلسه مجمع عمومی شرکت‌سهامی نیاگارا در ساعت ۵بعداز ظهر روز پنجشنبه ۴۲ر۶ ۲۰ درمحل شرکت واقع‌در ساختمان سینما نیاگاراتشکیل میشود بدین وسیله از صاحبان‌سهام دعوت میشود که‌درروز مقرر در جلسه حضور بهمرسانند .

دستور جلسه

۱ـرسیدگی به‌ترازنامه سال ۱۳۴۱ و تصویب آن

۲ـشور درامور جاری شرکت

آ ـ ۹۴۴۴

دبستان جهانبانی دختران

مفتخراست باطلاع اولیاء محترم دانش‌آموزان برساند که کلیه دانش آموزان کلاس ششم ابتدائی این دبستان در امتحان نهائی صددر صد قبولی داشته‌است.

خیابان مولوی تلفن ۲۶۲۱۵

آگهی استخدام دیپلمه کشاورزی

سازمان پنبه ایران تعداد پنج نفر دیپلمه کشاورزی که واجد شرایط زیرباشند برای تکمیل کادر فنی خود از طریق امتحان ومسابقه استخدام مینماید .

۱ـ انجام خدمت نظام‌وظیفه .

۲ـ حداکثر سن ۲۳سال

واجدین شرایط تقاضای خودرا به‌پیوست رونوشت مصدق دیپلم وشناسنامه‌و وهمچنین گواهی عدم سوء پیشینه تا پانزدهم تیر ماه بدفتر سازمان پنبه واقع در خیابان سی‌متری چهارراه‌حشمت‌الدوله مقابل شعبه همایون بانك بازرگانی ایران تسلیم دارند .

الف ۱۹۶۳ **سازمان پنبه**

۱ـ ۳ آ ـ ۹۳۱۴

خروشچف ناگهان برومانی رفت

■ خروشچف برای بدست آوردن پشتیبانی احزاب کمونیست اروپای شرقی در برابر چین، به بخارست و برلن مسافرت میکند

برلن - ۲۵ ژوئن - خبرگزاری فرانسه - خبرگزاری آلمان شرقی رسما اعلام کرد که نیکیتا خروشچف نخست‌وزیر شوروی روز جمعه آینده وارد برلن شرقی میشود.

قبلا خبرگزاری تاس اعلام کرده بود که سفر نیکیتا خروشچف به برلن شرقی روز یکشنبه آینده و بمناسبت هفتادمین سالروز تولد والتر اولبریخت نخست‌وزیر آلمان شرقی صورت میگیرد.

خبرگزاری آلمان شرقی طی پیامی از مردم برلن شرقی دعوت کرده استقبال گرمی که درخور دوستی آلمان وشوروی است از میهمان عزیز خود بعمل آورده و تمام خیابانها را به پرچمهای دو-کشور مزین کنند.

سفر ناگهانی

مسکو - ۲۵ ژوئن - خبرگزاری فرانسه - منابع بسیار موثق امروز تائید کردند که نیکیتا خروشچف نخست‌وزیر شوروی بطور محرمانه وناگهانی به بخارست پایتخت رومانی رفته است.

وزارت امور خارجه شوروی در پاسخ سئوال روزنامه‌نگاران پیرامون سفر ناگهانی خروشچف به بخارست خاطرنشان نمود که هیچگونه اطلاعی دراین زمینه نداشته و نمیتواند این شایعات را تائید کند.

خبرگزاری‌ها گزارش میدهند که سفر ناگهانی خروشچف به برلن شرقی، برای مقابله با سفر کندی به برلن غربی وتقویت روحیه در آلمان شرقی است.

پشتیبانی احزاب کمونیست

مسکو - ۲۵ ژوئن - آسوشیتد پرس - سخنگوی مطبوعاتی وزارت خارجه شوروی روز سه‌شنبه اعلام داشت که نیکیتا خروشچف به بخارست رفته است.

علت مسافرت خروشچف برومانی ظاهرا بحث پیرامون روابط دول بلوك کمونیست و اختلافات ایده‌ئولوژیك چین و شوروی میباشد وشوروی میخواهد پشتیبانی احزاب کمونیست اروپای شرقی رادربرابر چین کمونیست بدست آورد.

اخیرا رومانی نامه مفصل حزب کمونیست چین را علیه خروشچف که دولت شوروی از انتشار آن خودداری کرده بود، چاپ کرد.

دوعلت

مسکو - گزارشهای رسیده حاکی است که مسافرت ناگهانی خروشچف به رومانی بدوعلت است اولا رومانی هادر مبارزه علیه چین درحال اتخاذ روش مستقلی نسبت به مسکو هستند واخیرا نامه حزب کمونیست چین رابشوروی چاپ کردند و برخلاف کشورهای اروپای شرقی به آلبانی نیز سفیر فرستادند.

ثانیا رومانیها اعلام داشته‌اند که مایل نیستند از طرحهای شورای اقتصادی اروپای شرقی پیروی کنند زیرا طبق این طرحها رومانی باید صنایع سنگین راکنار بگذارد واز ساختمان کارخانه تراکتور مستقل خودداری کند و بیك نوع تقسیم کار بین‌المللی در میان کشورهای سوسیالیستی تن دردهد که نتیجه‌اش متمرکز ساختن نیروی رومانی در تولید کشاورزی است.

قرارداد صلح

از طرف دیگر در مسکو گفته میشود احتمال دارد که خروشچف هنگام سفر به آلمان قرارداد صلحی بااین کشور امضاء کند که در اینصورت مسئله برلن بصورت یك بحران بزرك بین‌المللی در خواهد آمد زیرا دول غربی بهیچوجه حاضر نیستند ازحقوق خود دربرلن صرف‌نظر کنند.

شایعاتی نیز در مورد ملاقات ناگهانی خروشچف و کندی در برلن وجود دارد و گفته میشود که رهبران دوکشور ممکن است در برلن یك کنفرانس سران دوجانبه تشکیل دهند ولی این شایعات تائید نشده است.

مسافرت خروشچف به برلن جنبه دیگری نیز دارد وآن مسائل مربوط به حزب کمونیست چك اسلواکی است زیرا دراین حزب نیز نیرو های جوان درخواست دارند که مبارزه ضد استالینی و تصفیه شدید انجام گیرد.

قیمت برق و شکر درمصر افزایش یافت

قاهره - ۲۵ ژوئن - آسوشیتدپرس - دولت جمهوری متحده عرب قیمت شکر وبهای برق را نیز افزایش داد. قبلا مالیات سیگار و مشروبات الکلی وارداتی و آبجو محلی نیز افزایش یافته بود.

علیرغم اعلامیه وزارت خزانه‌داری دائر بر اینکه افزایش نرخهای مذکور تاثیری در هزینه زندگی افرادندارد، ترقی بهای محصولات نامبرده بطور متوسط ۹ دلار درماه بر هزینه متوسط افراد افزوده است. درآمد حاصله از مالیات های مذکور برای دولت درحدود ۱۴ میلیون لیره در سال میباشد.

شوروی در ماه فرود می آید

لندن - ۲۵ ژوئن - خبرگزاری آلمان - سربرنارد لاول، رئیس ایستگاه رادیو تلسکوپ لندن و دانشمند فضائی مشهور انگلیسی دیروز گفت اقدام بعدی شوروی‌ها در زمینه مسائل فضائی فرودآوردن دستگاههای تحقیقاتی در که ماه میباشد.

برنارد لاول که بنابدعوت فرهنگستان علوم شوروی برای یك مسافرت سه هفته عازم آن کشور بود گفت: شایدروسها یك بار کوشیده باشند وسایل علمی درماه فرود آورند، بدون آنکه موفق شوند. وی گفت بهرحال روسها اولین کسانی هستند که در ماه فرود خواهند آمد.

چینی ها در کنگره جهانی زنان تحریک میکنند

■ نماینده چین مسائل حزبی را در کنگره زنان که یك سازمان غیرسیاسی است، مطرح کرد، ولی کسی ازاو استقبال نکرد

مسکو - ۲۵ ژوئن - خبرگزاری فرانسه - والنتینا ترشکووانختین زن فضا نورد جهان امروز نطق کوتاهی در کنگره جهانی زنان که در مسکو انعقاد یافته ایراد نمود.

والنتینا با صدای محکم پیامی در دفاع از صلح برای زنان جهان فرستاد.

هنگامی که او یاد آور شد که جنك پدرش را از او گرفت و مادرش با سه کودك تنها ماند تاثر شدیدی حضار را در برگرفت

والنتینا گفت در فضا درهمان هنگام که من کره زمین راتمجید و تحسین می کردم به فکر مادرم بودم که مرا تنها در روی زمین بزرك کرد. او موفق شده بود بر بدبختی که جنك برایش باقی گذاشته بودغلبه کرده وسه‌فرزندش را تربیت کند من به خوبی هدف اورا درك کردم.

■ قلب افریقا

والنتینا گفت از فضا به زمین نگاه می کردم و میدیدم چقدر زیبا است و در عین حال فکر کردم که‌هرگز نبایداجازه بدهیم خاکستر های اتمی این کره زیبا و باشکوه را که هاله ابی‌رنگی آنرا احاطه کرده نابود کند.

والنتینا سپس جریان سفر خود را از فراز قاره ها تشریح نموده و خطاب به زنان افریقا گفت: خواهران عزیز آه که چقدر سر زمین شما زیبا است.

آفریقا واقعا شبیه قلب است قلب مبارزین خستگی نا پذیر و سخاوتمندش

والنتینا سپس گفت شوروی طرفدار همزیستی مسالمت آمیز است. زنان و دختران شوروی طالب صلح و دوستی بین ملت‌ها میباشند

من ایمان دارم که نیرو های صلح پیروز خواهند شد.

■ تحریك چینی‌ها

بانو یونك یون‌یو رئیس هیات نمایندگی زنان چین در کنگره جهانی زنان با بیاناتی که امروز ایراد نمود مجددا به طوفانی که نطق نماینده زنان ژاپن بوجودآورده بود دامن زد.

نطق نماینده زنان چین تحت‌عنوان نبرد علیه امپریالیسم، استعمار و استعمار جدید ایراد گردید اما کم بودند نمایندگانی که برای‌او کف زدند.

نماینده زنان چین به‌اختلافات کمیته مرکزی حزب کمونیست‌چین وشوروی اشاره نمود و گفت حزب کمونیست شوروی پاسخ حزب کمونیست چین را در جراید چاپ نکرد.

نماینده‌چین گفت‌همزیستی‌مسالمت آمیز بین کشورهای دارای‌سیستم های اجتماعی گوناگون امکان پذیراست نه‌بین استعمار شده و استعمار کننده.

نماینده چین آنها را که معتقدند نبرد علیه امپریالیسم هدف سازمان های سیاسی است نه سازمان های زنان محکوم نمود.

■ پاسخ به چین

بانو والترالبریخت همسر نخست وزیر آلمان شرقی طی نطق کوتاهی به‌نماینده زنان چین پاسخ داد و گفت من تصور نمیکنم کسی در اردوگاه‌سوسیالیسم موافق همزیستی مسالمت‌آمیز بین‌استعمارشده‌استعمار کننده باشد.

بانوالبریخت گفت ماطالب‌همزیستی مسالمت‌آمیز حتی باامپریالیستها هستیم، اما مخالف همزیستی‌ایدئولوژیکی می‌باشیم.

در جلسه امروز کنگره جهانی زنان هنگامیکه بانو استین کاسترو رئیس فدراسیون زنان کوبا گزارش خود را قرائت میکرد نمایندگان زنان ایتالیا جلسه کنگره راترك کردند.

هیئت نمایندگی ایتالیا گفت طرفدار دامن‌زدن جنك سرد نیستیم

مقامات امنیتی انگلیس وآمریکامیگویند

دختران تلفنی اسرار غرب رابدست میآورند

■ برادر زاده رئیس - جمهوری چکوسلواکی وقتی در آمریکا تحت تعقیب قرار گرفت، فرار کرد

لندن - ۲۶ ژوئن - یونایتدپرس روزنامه دیلی‌اسکچ در شماره‌اخیر خود نوشته است روسای ادارات امنیتی امریکا و انگلیس معتقدند که دسته‌هائی از دختران تلفنی از پشت پرده آهنین برای بدست - آوردن اسرار دولتی از دیپلماتهاو سیاستمداران غربی فعالیت‌میکنند.

روزنامه مینویسداین مدارك در واشنگتن، لندن، و مرکز سازمان ملل متحد جمع‌آوری میشود.

دیلی اسکچ اضافه میکنداکنون در نیویورك تحقیقاتی در مورد برادرزاده ۲۱ ساله‌پرزیدنت «نووتنی» رئیس‌جمهوری چك‌اسلواکی‌جریان دارد. اتهام وی شرکت در شبکه دختران تلفنی است. دختر موطلائی مزبور که همسر یك تاجر عتیقه فروش لندنی است دوسال قبل در نیویورك بازداشت شد ولی وقتی تحت تعقیب قرار گرفت ازامریکا گریخت.

ماریا نووتنی به‌خبرنگارروزنامه دیلی‌اسکچ گفت من از نسبت خود بارئیس جمهوری چك‌اسلواکی شرمگین هستم و این چیزی است که تمام عمر کوشیده‌ام پنهان نمایم.

«پرمسیل‌ه م» دیپلمات چکسلواکی در انگلس که‌روز گذشته باتهام جاسوسی ازآنکشور اخراج شد.
عکس رادیوئی اطلاعات

ارتباط ندارد

منابع مطلع دیروز گفتند در نتیجه تحقیقات مقامات وزارت‌دفاع امریکا معلوم شده است بین‌افراد نیروی هوائی امریکا ومیس - کریستین کیلریك رابطه تصادفی برقرار شده بود و هیچگونه‌مدرکی که نشان دهد بین آنها صمیمیت وجود داشته در دست نیست.

تحقیقات قضائی

دیروز در لندن تحقیقات قضائی پیرامون قضیه جان پروفیوموو‌زیر جنك سابق شروع‌شد. لردونتینك که کارتحقیق رابعهده دارد ازتمام کسانی که اطلاعی در این مورد دارند درخواست کرد مطالب‌خود رابرای او بنویسند.

ظاهرا هدف اصلی وی بدست آوردن مطالبی پیرامون رابطه کیلر باسه نفر از افراد نیروی هوائی و یك افسر دریائی امریکا است.

بنابرادعای دولت عراق

اسرائیل به عشایر عراق کمك میکند

بغداد - ۲۶ ژوئن - خبرگزاری آلمان - رادیوی بغداد شب گذشته ادعا کرد که شورشیان عشایربا دولت اسرائیل ارتباط دارند.

رادیو بغداد اضافه کرد که دلایلی در دست است که اسرائیل اخیرا به شورشیان کمك مالی کرده است.

در بیانیه دولت عراق همچنین‌ادعا شده که دولت اسرائیل قبلا وعده داده بود که یك رادیوی سری برای شورشیان ایجاد نماید. ولی بعلت آنکه برای حمل لوازم آن بعراق مشکلاتی دربین بود موافقت شد که بجای‌آن بعشایرشورشی کمك‌مالی کند.

درود وتهنیت گرم وصمیمانه مادران خرمشهر

بشما مادر والنتینا دختر آسمانها ماهم آرزومیکنیم مادرانی‌چون شما شایسته باشیم و چون شما دخترانی شجاع و ارزنده تحویل جامعه بشریت دهیم‌این پیروزی بزرك پیروزی همه زنان ومادران جهان است.

سلام بروالنتینا اولین دختر فضا پیمای شجاع. سلام‌برمادر شایسته والنتینا پیروزباد برابری زن ومرد درتمام جهان

ازطرف شورای‌مادران‌خرمشهر: خردمند- حکمی- صالحی

آ-۹۴۰۴

از امشب

سینمای نمونه سانترال و سینمای بزرگ سعدی

۱۲ اسفند

FROM HERE TO ETERNITY

طبق تصمیم کمپانی کلمبیا فیلم
ازاینجا تا ابدیت این‌بار بصورت
سینماسکوپ در جهان عرضه میشود

ازاینجا تا ابدیت

برنده ۸ جایزه اسکار

برت لنکستر فرانک سیناترا مونتگمری کلیفت

دبراکار ارنست بورگناین دوناریه

شروع سئانسها درسینماسعدی ۹٫۳۵ - ۱۲ صبح ۲٫۱۵ - ۴٫۳۰ - ۶٫۴۵ - ۹ بعدازظهر
ودرسانترال ۱۱ صبح - ۲٫۴۵ - ۵ - ۷٫۱۵ - ۹٫۳۰ بعد ازظهر.

ازامشب در تراس باشکوه و سالن

سینما نیاگارا مجهز به دستگاه (ارکاندیشن)

دوستان باکوار

یک کمدی انتقادی

باشرکت

والترکیاری
ایزابل کوری
الکه زومر
ماریو-
کاروتونتو

واید اسکرین
دوبله بفارسی

کندی بدوگل اخطار کرد

فرانکفورت ـ ۲۵ ژوئن ـ آسوشیتد پرس ـ رویتر ـ پرزیدنت کندی رئیس جمهوری امریکا امروز علنا برسر آینده اروپا و تمایل امریکا بدفاع از متحدینش بازنرال دوگل بمبارزه برخاست . کندی گفت : ایالات متحده شهرهای خودرادر خطر انهدام قرار خواهد داد تااز شهرهای شما دفاع کند . زیرا آزادی شما برای حفظ ما لازم و ضروری است .

پرزیدنت کندی از متحدین امریکا ورهبران آنها تقاضا کرد که در اینکار وبرای همکاری با امریکا متحد شوند و اخطار کرد شکست دراین امر ممکن است باضمحلال پیمان اتلانتیک شمالی منجر شود.

■ دفاع از اروپا

پرزیدنت کندی که درکلیسای تاریخی «سنت‌پل» سخن میگفت اتهامات ژنرال دوگل را مبنی بر ـ اینکه اروپا نمی‌تواند برای دفاع خود در آینده کاملا به‌نیروی اتمی امریکا متکی باشد ردکرد.

کندی بی‌آنکه نامی از ژنرال دوگل برد گفت آنها که بتعهدات ماباديده تردید مینگرند و یا در این امر که دفاع از غرب تقسیم ناپذیر است شك دارند، دراشتباهند

■ کمك بدشمن

کندی گفت آنها که اروپا را از آمریکا جدامی‌کنند تنهابکمك کسانی برخاسته‌اند که دشمنان مشترك آنها هستند و از هرگونه جدائی وتفرقه آنان استقبال‌میکنند

کندی ضمن سخنان خود که‌علنا بژنرال دوگل اشاره میکرد گفت متحدین غربی باید با یکدیگر همکاری کنند و خودرا علیه حمله از خارج مجهز سازند .

متحدین باید باهمکاری خود عامل موثری برای حفظ صلح‌باشند وی از تمام اعضای اتحادیه‌اتلانتیك درخواست کرد، تمام مسئولیت‌خود رابرای حفظ وحدت آن در مقابل نفوذ کمونیسم انجام دهند.

■ نمونه برجسته

وی که صریحا بدوگل اشاره میکرد گفت اعضای ناتو در دوران بعداز جنك‌نمونه برجسته‌ای ازحفظ وحدت از خود نشان داده‌اند. کندی گفت ما در دورانی زندگی میکنیم که‌انترناسیونالیسم‌جای‌ناسیونالیسم را گرفته است .

مادر این دوران باید همگام با استقلال همبستگی محکمی بین خود ایجادکنیم . ما شرکای‌صلح هستیم وشرکت مادر همان چهارـ چوب اتحادیه اتلانتیك است .

■ خط تفرقه

کندی افزود : بعضی معتقدند که سیستم همکاری وابستگی به یکدیگر و هماهنگی تنها یك خواب وخیال است ولی‌من بااین اشخاص موافق نیستم .

وی گفت همکاری ما براساس اشتراك هدفهای‌سیاسی پایه‌گزاری شده است ... تاریخ می آموزد که تفرقه بزرگترین خطر داخلی برای هر اتحادی است ما در امریکا و کانادا ۲۰۰ میلیون و شما در این سوی اتلانتیك ۳۰۰ میلیون نفرید قدرت و وحدت نیم میلیارد انسان می تواند همچنان لنگرگاه آزادی باشد .

امروز دیگر مسئله آلمان‌مسئله امریکا و اوربا در بین نیست بلکه مسئله جهانی در میان است .

■ آزادی اروپا

کندی گفت تهدید برای آزادی اروپا تهدید آزادی امریکا است و بهمین دلیل است که هیچ دولتی در امریکا نمی تواند تهدید اروپا را ندیده بگیرد .

پرزیدنت کندی افزود : طبیعی است که موقعیت اتمی امریکا در داخل اتحادیه اتلانتیك مسائلی را مطرح ساخته است . ما اعتقاددارایم که باید بااین مسائل مواجه شد و البته ابتکار را نه از طریق عقب کشاندن عقربه ساعت و بوسیله پخش و پراکندگی واحد های‌اتمی بلکه از راه وحدت بیش از پیش جامعه اتلانتیك باکمك واقعی‌اروپا انجام دهیم.

صلح با کمونیست ها

رئیس جمهوری امریکا گفت همانطور که بارها گفته‌ام ما برای روزی کار می کنیم که بین ما و کمونیست ها صلح واقعی برقرار شود در این تلاش ما عقب نخواهیم ماند . اما آنروز هنوز نرسیده‌است

■ در برلن غربی

قرار است امروز کندی از برلن غربی دیدن کند ومدت هفت ساعت‌در این شهر توقف نماید .

هنگامیکه به کندی اطلاع دادند که خروشچف نیز به برلن شرقی خواهد آمد گفت من خرسند خواهم شد در اینجا بانخست‌وزیر شوروی ملاقات‌کنم

■ حاضر نیستند

یك منبع دولتی گفت فرانسوی‌ها مایل نیستند لااقل‌درحال‌حاضر باکندی بر سرآینده اروپا و سازمان پیمان اتلانتیك شمالی بجدال علنی‌برخیزند.

دیروز در همان هنگام که جلسه هیئت دولت‌فرانسه تشکیل‌بودنسخه‌هائی از نطق کندی بدست اعضای دولت فرانسه رسید ولی نه ژنرال دوگل ونه مقامات دیگر فرانسوی در باره آن اظهار نظری ننمودند .

■ بتعویق افتاد

در لندن رسما اعلام شد که دولت انگلیس اتخاذ تصمیم نهائی خود را در مورد ورود آن کشور درطرح‌ناوگان اتمی آمریکا بتعویق‌انداخته است .

جاسوس شوروی گرفتار شد

استکهلم ـ ۲۵ ژوئن ـ خبرگزاری آلمان ـ بنا باظهار سخنگوی وزارت امور خارجه سوئد دولت‌سوئد بایکی از بزرگترین ماجراهای جاسوسی‌در آنکشور مواجه شده است .

بنا برگفته سخنگوی مزبور یك سرهنك پنجاه ساله سوئدی بنام «استیك وترستروم» باتهام جاسوسی برای شوروی بازداشت شده و دونفر از اعضای هیئت نمایندگی سیاسی شوروی در آنکشور نیز در این‌ماجرا دست داشته‌اند .

دولت سوئد مصونیت سیاسی‌دو نفر مزبور که یکی از آنها وابسته نظامی شوروی ژنرال نیکولسکی و دیگری‌دبیراول سفارت بارانسوسکی میباشد لغو نموده و دستور اخراج فوری آنها را صادر کرده است .

فرماندهی مشترك مصرویمن تشکیل‌شد

عدن ـ ۲۵ ژوئن ـ رویتر ـ عبداله سلال رئیس جمهوریمن‌درکنفرانس مطبوعاتی که بمناسبت بازگشت خود از مسافرت بیست‌وسه روزه بکشورهای عربی ترتیب داده بود اشعار داشت که یك سازمان ملی عمومی ووسیع بنام جبهه‌ملی‌تشکیل خواهد شد تا مقدمات الحاق یمن رابه‌جمهوری متحده عرب جدید سوریه و مصر و عراق فراهم‌آورد.

بنابااظهار رادیو صنعا «اشخاص نایاب» به جبهه ملی‌راه داده‌نخواهد شد.

رادیو صنعا اطلاع دادکه یك فرماندهی مشترك از مصر ـ یمن تشکیل شده که ریاست آن بعهده القدهی فرمانده نیرو های مصری بوده و معاونت آنرا حسن سرتیب‌العمری از یمن عهده‌دارمی باشد .

شرکت ترکیه در بازار مشترك اروپا

بروکسل ـ ۲۵ ژوئن ـ خبرگزاری فرانسه ـ دیروز موافقت‌نامه‌مربوط به‌شرکت ترکیه دربازار مشترك اروپا امضاء شد .

شرکت ترکیه دربازار مشترك در سه مرحله انجام خواهد شد . مرحله مقدماتی، مرحله‌انتقالی، اتحاد گمرکی و مرحله قطعی.

کشف توطئه درالجزایر

الجزیره ـ ۵ ۲ژوئن ـ آسوشیتد پرس ـ احمد بن‌بلا نخست وزیر الجزیره روز سه شنبه بمجلس ملی آن کشور اعلام نمود که یك توطئه ضد دولتی کشف شده و عاملین آن بازداشت گردیده‌اند .

گزارش های رسیده حاکی است که بودیاف معاون سابق نخست وزیر اکنون در زندان اعتصاب گرسنگی کرده است .

گزارشات بعدی که از منابع‌وابسته بماموران محلی و نمایندگان سیاسی خارجی انتشار یافته حاکی است که توقیف مخالفین بن‌بلا بمقیاس وسیعی در تمام نقاط شرقی و غربی الجزایر صورت گرفته است ، ولی تعداد دقیق افراد بازداشت شده معلوم نیست.

نفت اعراب برای چین

لندن ـ ۲۵ ژوئن ـ رویتر ـ روزنامه فینانشال تایمز در شماره امروز خود نوشته است که موضوع فروش نفت به‌چین کمونیست‌ازطرف کارشناسان نفتی کشورهای عرب مورد مطالعه جدی قرار گرفته است

اولین زن فضانورد درکنفرانس مطبوعاتی گفت:

شوهرداشتن مانع پرواز فضائی نیست

مسکو ـ ۲۵ ژوئن ـ خبرگزاری فرانسه ـ والنتینا ترشکووا نخستین زن‌فضانوردجهان‌و والری‌بیکوفسکی دارنده رکورد پرواز فضائی و کلدیش‌رئیس آکادمی علوم‌شوروی یك کنفرانس مطبوعاتی مشترك پیرامون آزمایش اخیر فضائی شوروی ترتیب دادند .

بیش از دو هزار روزنامه‌نگار مخبر ، عکاس و مخبر رادیو و تلویزیون‌های جهان‌در این کنفرانس مطبوعاتی شرکت‌داشتند . کنفرانس مطبوعاتی در دانشگاه مسکوبرگزار شد .

کلدیش پس از ذکر برتری شوروی درزمینه تسخیر فضا گفت شوروی ها با نفوذ قدم به قدم در فضا نه تنها به برنامه‌های‌علمی کمك کردند بلکه صلح جهانی را نیز تقویت نمودند .

پس از او آکادمیسین اناتولی بلاگونراف بیانات کوتاهی‌ایرادنمود

وی گفت فضا نوردان شوروی از خورشید ، و دایره‌ای که‌هنگام طلوع و غروب ، خورشید را فرا میگیرد و وضعیت‌زمین فیلمبرداری کردند.

هدایت سفینه

سپس بیکوفسکی ضمن اظهاراتی گفت در فضا چندین بار شخصاهدایت سفینه فضائی رادر دست گرفت .

هنگام بیانات بیکوفسکی چهارفضا نورد قبلی شوروی و ترشکواساکت نشسته بودند .

بیکوفسکی سپس‌توضیحاتی‌پیرامون فرود آمدن خود داد وی گفت که‌فرود آمدن سفینه برحسب فرامین زمین‌و بطور خودکار صورت گرفت .

پس از بیکوفسکی سخن به‌والنتینا ترشکوا سپرده شد .

او که لباس زیبائی به تن داشت و توالت دخترانه کرده‌بود ، گفت‌بهترین لحظه زندگی من در فضا هنگامی بود که صدای نیکیتا سرگیوویچ را شنیدم .

«کاکائی» فضا سپس گفت قبل‌از پرواز به فضا باانواع مختلف‌هواپیماها پرواز کرده بود . وی افزود که فرود آمدن با چتر را همچنان ادامه میدهد. والنتینا سپس به سئوالات مختلف پاسخ داده و گفت شوهر داشتن‌مانع پرواز به فضا نمیشود .

والنتینا در پاسخ این سئوال که چه کسی در روی زمین‌برای‌شماعزیزتر از سایرین است گفت مادرم . وقتی کوچك بودم میخواستم راننده‌لکوموتیو شوم .

او در پاسخ باین سئوال که آیا کسی رابرای زندگی کردن مشترك انتخاب کرده‌است یانه ؟ فقط خنده‌ای کرد .

جای خالی حزب

کمتر حزب انقلابی رادر تاریخ می توان یافت که به سرعت‌جبهه آزادی ملی الجزایر ، پس ازیك نبرد انقلابی پیروزمندانه ، روبه نانوانی رفته باشد . حزبی که انتظار میرفت همان نقش قاطع دوران مبارزه ضد استعماری را در دوران تجدید ساختمان ملی برعهده گیرد در همان روز هائی که‌به اوج پیروزی رسیده بود ناگهان نشانه های ضعف و فرو ـ ریختگی چاره ناپذیری از خود نشان داد ، و در طول یك سال پس از استقلال نقش آن درزندگی ملی الجزایر هر روز کمتر شده است .

نخست مبارزه قدرت بین‌بن‌بلا وبن خده پایه های وحدت جبهه آزادی ملی‌را سست کرد و سپس، هنگامی‌که بن‌بلاومتحد آن روزش، خیضر ، به پشتیبانی سربازان سرهنگ بومدین ، رقیبان خود را از میدان بدر کردند ، درواقع‌از رهبری قبلی جبهه آزادی ملی چیز زیادی در دستگاه حکومتی جدید نمانده بود . آخرین‌ضربت را کشمکش‌بن‌بلا و خیضر برجبهه آزادی ملی‌واردساخت .بابرکناری دبیر دفتر سیاسی جبهه آزادی ملی‌وکوتاه شدن دست همکارانش از مواضع قدرت ،آن جبهه به حد یك حزب معمولی نزدیك به حکومت تنزل کرد.

آنچه جبهه آزادی ملی رابدین ترتیب در برابر جبهه متحد حکومت وارتش‌قرارداد یك‌اختلاف اصولی برسر نقش حزب درجامعه نوین الجزایر نبود . راست است که بن بلا از اواسط زمامداریش با ناراحتی روز افزون شاهد مداخلات کادر های حزبی در اقتصاد وخاصه در شهرستانهابود و برخورد های آنان‌را با ماموران دولتی به حال کشور زیان‌آور یافت . وراست است که محمد خیضر در برابر پشتیبانی موثر خود از بن‌بلا در نخستین مراحل مبارزه قدرت‌سهم هرچه بیشتری از اقتدار حکومتی برای‌تشکیلات حزبی میخواست بی آنکه آن تشکیلات را به حد لازم آگاهی و «کارائی» رسانده باشد .

با اینهمه عامل اصلی درزوال قدرت جبهه آزادی ملی رقابت های شخصی ناگواری بود که از آغازهمه چیزرا بوشاند. رهبران الجزایری برخلاف چینی ها از دوران سخت و تلخ مبارزه‌انقلابی جز کینه ها و رقابتهای آشتی ناپذیر یادگاری نیاوردند .درمیان آنهامردی‌با شخصیت غول آسای مانوتسه تونگ نبود که با حفظ وحدت رهبری در همه شرائط ، حزب را برای انجام وظائف مهمتر آن‌درمرحله پس‌از پیروزی حفظ کند .

در نتیجه امروز الجزایرحکومتی وارتشی دارد که رهبرانش در کنار یکدیگر ایستاده اند ونخست وزیری که محبوبیت و قدرت شخصیتش جای تردید نمی‌گذارد. اما حزبی ندارد که جامعه رااز پائین بسازد و متشکل و دررراه تجدید ساختمان ملی تجهیز کند. درخشان ترین چهره های نبرد انقلابی الجزایر امروز یا مانند بلقاسم کریم از کشور بیرون رفته‌اند یا مانند محمد بودیاف برکنار شده‌اند یا مانند بن‌طوبال ومحمد خیضرو بوسوف ودیگران در بیابان سیاسی سرگردانند و به کوچکترین حرکت بیم دستگیریشان میرود .

بن‌بلا درآخرین‌ماههای نخست وزیری خود ، پیش ازآنکه بار دیگر از طرف حزب و مجلس به رهبری برگزیده شود ، چاره را در سرکوبی‌مخالفان‌خود ـ درواقع اکثر رهبران‌وکادر های درجه‌اول جبهه آزادی ملی سابق‌ـ تشخیص داده است . سرهنگ بومدین مانند همیشه تاجائی که‌پای درهم شکستن جبهه آزادی ملی در میان باشد بااو ایستاده است و بن‌بلا می‌تواند از دست رفتن حزب را باداشتن ارتش جبران کند . اما پس‌از آن بدون حزب ارتش تاکجا ازاو پیروی خواهد کرد ؟ اگر زمانی راه نخست وزیر وفرمانده نیرو های مسلح از یکدیگر جدا شد ، پشتیبانی غیر متشکل توده های الجزایری از نخست وزیر محبوب عامه چه اندازه او را نکه خواهد داشت ؟

از این مهمتر، جای خالی یك سازمان حزبی در کشوری است که می خواهد خود را از پائین بسازد . در کجا پیشرفت سریع بدون یك‌حزب واقعی مردم میسر بوده است ؟ کدام کشور عقب افتاده توانسته‌است‌تنها به‌نیروی حکومت‌ـ دستگاه‌اداری وارتش‌ـ سازمان‌اجتماعی‌و روابط‌اقتصادی ونظام سیاسی خود را واژگون و تجدید کند ؟

کمکهای خارجی‌به مقیاس‌وسیع تنها قسمتی از جای خالی یك سازمان داخلی را پر میکند . و شخصیت رهبر ، هرچه هم‌بزرگ و نیرومند باشد ، به تنهائی از عهده فراهم آوردن‌آن درجه‌شوق کار و کفایت و قابلیت عمل ،که باید سراسر یك جامعه انقلابی را بگیرد ، برنخواهد آمد

داریوش همایون

دبیرستان دخترانه فروهر

روزهای دوشنبه وچهارشنبه برای دوره اول و دوم کلاسهای ادبی وطبیعی‌وریاضی نامنویسی مینماید.
نشانی ـ ابتدای خیابان خیام مقابل پارك شهر
۱ـ۳ آ ـ ۹۲۰۰

ازاول تیرماه ٤۲

دبیرستان ملی پسرانه مجد

در محل جدید خیابان هاشمی چهارراه جیحون
روزهای دوشنبه وچهارشنبه از ساعت ۷ صبح تا ۷ بعدازظهر برای ثبت‌نام دوره‌اول ودوره‌دوم‌متوسطه (ریاضی ـ طبیعی) آماده میباشد.
آ ـ ۵۳۲۱ ۱ـ۲

در آموزشگاه خزائلی

کلاسهای تجدیدی وتقویت

دانش‌آموزان مدارس از هفته اول تیرماه صبحها دائر است . ۱ـ۵ آ ـ ۸٦۹٤

سازمان فرهنگی معتضدی

نامنویسی برای شرکت‌درکلاسهای عمومی‌وخصوصی دوره تابستانی زبان‌آلمانی‌همه روزه قبل ازظهر وبعد ازظهر انجام میگیرد.
خیابان لاله‌زار ـ کوچه رفاهی ـ تلفن ۳۰۳۲۳۸
مهندس معتضدی
آ ـ ۵۹۵۱

نام نویسی در

آموزشگاهها ـ دبستانها ـ دبیرستانها

سازمان فرهنگی توانا

همه روزه کلاسهای کنکور تابستانی ـ تقویتی وتجدیدی
برای دختران وپسران
قلهك جنب خیابان دولت تلفن: ـ ۸٦۲۷٦

نام‌نویسی

انجمن روابط فرهنگی ایران و پاکستان هرروزازساعت‌چهارتاهشت بعدازظهر از داوطلبان تحصیل در کلاسهای :
زبان انگلیسی
زبان اردو
نظم و نثر فارسی
تند نویسی انگلیسی
خیاطی گلدوزی
آرایش
ماشین نویسی
دفترداری دوبل
نام‌نویسی میکند . نشانی‌خیابان پهلوی ـ کوچه اتفاق تلفن ٤۸۳۰۰

آولین کودکستان ایرانی برسر به دبستان دبیرستان

با ۳٦ سال سابقه فرهنگی برای سال تحصیلی ٤۲ـ٤۳ تاپانزدهم تیرماه همه روزه ثبت نام مینماید وسیله ایاب وذهاب موجوداست. تدریس زبان انگلیسی جزو برنامه میباشد.
کلاسهای تابستانی جهت تقویت وتجدیدی‌دائراست
نشانی: ویلا خیابان اراك تلفن ٦٦۹۸۱

کلاسهای کنکور ـ تقویتی وتجدیدی‌دوره کامل‌دبیرستان برای پسران ودختران در

گروه فرهنگی علوم

متشکل ازدبیران دانشگاه

ثبت‌نام صبحها از۸تا۱۱ ـ عصرها ٤ تا۸ تلفن ٤٦۹۱۰
نشانی ـ خیابان‌پهلوی نزدیك‌چهارراه‌امیراکرم کوچه‌آذر
آ ـ ۹۵٦۰

گروه فرهنگی هدف

کلاسهای مسابقه دانشگاههای ایران واعزام دانشجوبخارج
کلاسهای جدید معماری، علوم، فنی، کشاورزی و پزشگی صبح وعصر تشکیل گردید
خیابان پهلوی ـ دبیرستان شماره ۱
هدف تلفن ٦٦۸۲۳

دبستان ودبیرستان استادپورداود تهران پارس

باکمال افتخار نتیجه موفقیت آمیزامتحانات نهائی کلاس ششم دبستان استادپورداود تابع اداره فرهنك ناحیه ۹ را باطلاع اهالی محترم تهران پارس میرساند.
از ۵۰ نفر ٤۲ نفر با معدل بسیارخوب‌قبول ودانش آموزان فرید فرشچی وفرزام‌منوچهری وعارف حضرتی بترتیب بامعدلهای ۱۹ر۳۳و ۱۸ر۸۳ و ۱۸ر۷۵ شاگردان اول ودوم وسوم شناخته شده‌اند.
تهران پارس ـ دبستان و دبیرستان‌استاد پورداود ـ خیابان تفتی ـ خیابان افلاطون ـ
تلفن ۷۹۱٦۲۳ آ ـ ۹۵۵۸

کلاسهای تقویتی وتجدیدی دبستان ملی خرداد

دبستان نوبنیاد و مجهز خرداد که بهمت جمعی فرهنگیان مجرب‌دایرگردیده در فصل تابستان مفتوح خواهد بود و بهمراه تقویت درسی کودکان تفریح و استراحت آنها را نیز تامین خواهد کرد کلاسهای تقویتی و تجدیدی دبستان و دبیرستان ـ انگلیسی ـ کارهای فوق برنامه کاردستی ـ سرامیك ـ ورزش ـ پینك‌پنك ـ شطرنج هر روز دایراست .
کلاس مخصوص شنا نیز زیر نظر مربیان ورزیده آماده شده است .
سعدی شمالی ـ بالاتر از چهارراه سیدعلی ـ کوچه حریر فروش‌شماره‌های ۱۶و ۲۰ تلفن ۳۰۵٤۵۸ ۱ـ۵ آ ـ ۷۷۸٤

کلاسهای تابستانی
دبستان ویژه

کلیه دروس ابتدائی و متوسطه و برنامه‌های هنری نقاشی ـ شنا ـ پینك‌پنك ـ سینما باهمکاری‌دبیران مجرب دائراست ثبت‌نام صبح وعصر.
نشانی: خیابان حقوقی ـ خیابان آبتین تلفن ۷۱۰۹۰

دبستان ملی دخترانه علوی اسلامی

زیرنظر مربیان متخصص تربیتی و روانشناسی بمنظور پیشرفت واقعی تربیت فرهنگی و دینی با روش جالب وابتکاری برای کلاس‌های اول تا ششم روزهای یکشنبه ـ سه‌شنبه ـ پنجشنبه صبحها ثبت نام مینماید. وسیله ایاب وذهاب فراهم است.
خیابان ایران ـ کوچه روحی ـ ساختمان زارع‌نژاد

کلاسهای تابستانی کنکور (فنی، پزشکی، علوم و کشاورزی)
وکلاسهای تقویتی دوره دوم واول برای دوشیزگان وآقایان
گروه فرهنگی سخن
نشانی: دبیرستان سخن، خیابان شمیران، ایستگاه عوارضی، تلفن ۷۱۹۹۳
دبیرستان پسرانه سخن همه
روزه ازاول تیرماه برای سال تحصیلی (٤۲ـ٤۳) نام نویسی میکند.

در تاریکترین لحظات جنگ‌وهنگامیکه فرانسه به‌آستانه سقوط وتسلیم رسیده بود :

روزولت اعلام کرد که امریکا وارد جنگ نخواهد شد!

اطلاعات ۱۳۰۴

صفحه ۵
چهارشنبه‌پنجم‌تیرماه

دفاع کوچه بکوچه و خانه بخانه‌در پاریس گذشته از آنکه‌پایتخت را ویران وبویرانه ای مبدل میکند درسرنوشت‌جنگ نیز تاثیری نخواهد داشت

ژنرال ویگان که موافق نظریات مارشال پتن بود آخرین نظر خود را صراحتابیان‌داشت و گفت که **فرانسه هیچ چاره دیگری جز متارکه جنگ ندارد .**

بهر حال در این شورایعالی جنگی هیچگونه توافقی بین انگلستان و فرانسه بوجود نیامد ، انگلستان هیچ گونه تعهدی دائر برکمک بگردن‌نگرفت فرانسه نیز حاضر نشد بمنظور دفاع از امپراطوری انگلیس بیش از آن سربازانش را قربانی دهد .

در ۱۴ ژوئن ۱۹۴۰ بالاخره پاریس سقوط کرد و بدست دشمن افتاد و سربازان ورماخت با ابهت و جلال خاصی قدم بپاریس گذاشتند طبق معمول هیتلر نیز بلافاصله باهواپیما خود راپاریس رسانید و از سربازان خود در آنشهر رژه گرفت .

بعد از سقوط پاریس تصمیم به متارکه جنگ در مغز فرماندهان فرانسوی قوت بیشتری گرفت .

قبل‌از سقوط پاریس کابینه‌فرانسه در۱۳ ژوئن به (بردو) منتقل شده بود . روز ۱۴ ژوئن (سررونالدکامپ بل) سفیر انگلیس در فرانسه به‌رینو نخست وزیر فرانسه اطلاع داد که دولت متبوعه وی باتوجه به‌مذاکرات آخرین جلسه شورایعالی جنگ و معاهده ۲۸ مارس ۱۹۴۰ منعقده بین فرانسه و انگلستان دایر براینکه هیچیک از طرفین حق امضای صلح جداگانه با دشمن را ندارد محترم میشمارد و چنانچه ادامه جنگ در خاك فرانسه اشکال دارد دولت‌متبوعه وی آماده است برای انتقال دادن اعضای کابینه و نیرو های موجود بشمال افریقا هر قدر کشتی که مورد احتیاج باشد در اختیار فرانسه بگذارد .

پل رینو نخست وزیر فرانسه شخصابا انتقال یافتن‌دولت به شمال افریقا و ادامه جنگ موافق بود ، چون عرق‌میهن پرستی خاصی داشت چنین مقاومتی را برای حفظ فرانسه و غرور ملی وطنش مناسب میدانست. ولی ژنرال ویگان و مارشال پتن

اسرار فاش نشده ازجریان تاریخی دادگاه نورنبرگ

ترجمه : احمد عشقی

وزیر مشاور با انتقال بشمال‌افریقا شدیدامخالف بودند و عقیده داشتند خیانتی بالاتر از این نیست که‌اعضای کابینه بخارج فرار کنند و کشور را دربست بدشمن بسپارند .

در چنین دوران بلاتکلیفی یك‌امید دیگر در قلب متفقین میجوشید وآن احتمال ورود آمریکا بجنگ بود . چرچیل ورینو از مدتها پیش چنین پیشنهادی را به آمریکا داده بودند.

ولی درست در بحبوحه «چکنم ، چکنم» ارتش و کابینه فرانسه بودکه جواب منفی روزولت به (رینو) رسید روزولت نه تنها صراحتاًاز ورود بجنك و طرف شدن بایك‌دشمن فوق‌العاده قوی و صاعقه آسامعذرت خواسته بود بلکه پذیرش‌تقاضای کمکهای مادی را نیز موکول‌به‌تصویب کنگره آمریکا نموده بود .

(پی‌یرلاوال) سیاستمدار معروف

-۱۸۴-

بود که منافع فرانسه محفوظ‌میماند .

روزپانزدهم ژوئن «رینو»استعفای خودرا تسلیم رئیس جمهور کرد .

ولی رئیس جمهور نه‌تنهااستعفای اورا نپذیرفت بلکه گفت اگر رینو استعفا بدهد او نیز استعفاءخواهد کرد .بدین ترتیب‌رینوموقتااز‌استعفاء منصرف‌گردید .

همانروز نخست وزیر فرانسه‌قصد جدی خودرا دایربر متارکه جنك با آلمان به اطلاع انگلستان رسانید و انگلستان نیز با توجه باوضاع چاره‌ای جز موافقت نداشت .

کابینه فرانسه فوری برای اخذ تصمیم جلسه فوق‌العاده تشکیل داد (آلبرت لوبرن) رئیس جمهورفرانسه وروسای مجلسین سنا وشورای ملی فرانسوی نظری‌افراطی تر ازنظریات (پتن)و (ویگان)داشت .

لاوال نه تنها موافق متارکه جنك وبقاء حکومت در خاك فرانسه بود بلکه‌عقیده داشت فرانسه بایدبکلی خودش را از همکاری انگلستان کنار بکشد و به صف دشمن یعنی آلمان به پیوندد زیرا بنظر اواز این طریق خود را از عضویت در کابینه تسلیم داشت و خواست از اطاق خارج‌گردد ولی رئیس جمهور از رفتن اوجلوگیری بعمل آورد .

جلسه فوق‌العاده آنروز بدون اخذ نتیجه پایان یافت . ولی‌موقعیت‌طوری بود که پیش بینی میشد پتن و هم‌فکرانش نظریات خودرا بکرسی بنشانند .

سر انجام پل‌رینواستعفای خودرا برای رئیس جمهور فرستاد و در استعفاء نامه خود متذکر گردید که مارشال پتن برای جانشینی او ازهر شخصیت دیگری مناسب تر است.

«لوبرن» رئیس جمهور فرانسه استعفای رینوراقبول و پتن رامامور تشکیل کابینه کرد .در کابینه‌پتن ، ژنرال ویگان سمت‌وزارت دفاع‌یافت.

نیز حضور داشتند .رینواوضاع را تشریح کرد و بحث انتقال حکومت بشمال افریقا رابمیان کشید .

روسای مجلسین از این پیشنهاد جانبداری کردند و احساسات ملی نخست وزیر را ستودند .

مارشال پتن چون روی نظر خود اصرار داشت فی‌المجلس استعفای

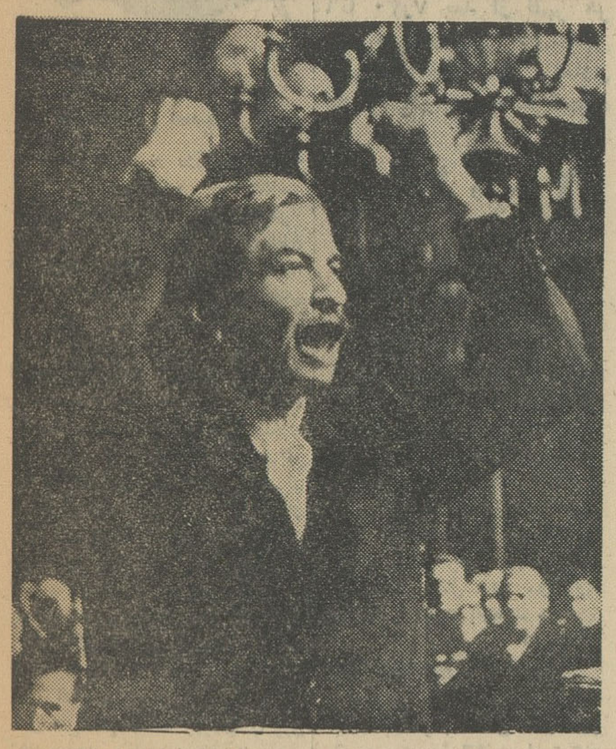

«پی‌یرلاوال» سیاستمدار بدفرجامی بود. اواعتقاد داشت که فرانسه‌باید بکلی خودرااز همکاری‌باانگلستان کنار بکشدو به‌آلمانهابه‌پیوندد. «پی‌یرلاوال» مدتی‌نیز بمقام وزارت امور خارجه رسید اما بالاخره پس‌از جنك بجرم خیانت بمیهن محاکمه واعدام گردید .

دراین‌عکس اوراهنگام‌دفاع‌آتشین ازنظریه‌اش مشاهده میکنید .

از : نیویورك هرالدتریبون

مشکلات کنیا

توم مبویا نخست وزیر کنیا و رنظر است در کنفرانسی که با مقامات بریتانیا تشکیل خواهد شد درباره مشروطیت و استقلال کنیا مذاکره نماید . مذاکرات‌مزبور که با حضور اعضای دولت کنیا انجام خواهد گرفت در باره آینده کنیا خواهد بودو بطوری که به نظر می رسد مبویا و هیئت وزراء او قصدندارندفعلادرموردتعویض قانون اساسی کنیا بحثی را مطرح‌نمایند واحتمالا این‌موضوع رابرای آینده گذاشته‌اند .

مبویا بازیرکی خاصی که در امور سیاسی دارد می تواند حدس بزند طرح‌چنین مسئله‌ای فعلا چه مشکلاتی را ایجاد می نماید . و بهمین دلیل مبویا اظهار میدارد که دولت فعلی کنیا ممکن‌است‌پیشنهاد نمایدتا بدست‌آوردن استقلال کامل وضع بهمین منوال باشد .

مبویا شخصا عقیده دارد که حکومت کنیاجمهوری گردد وامور اجرائی آن بوسیله رئیس جمهور انجام‌پذیرد ولی‌چون چنین‌پیشنهادی بحثهای مشکلی را در برخواهد گرفت مبویا در طرح آن تردید دارد .

قبلا بوسیله طرحی که از طرف دولت انگلستان و اتحادیه افریقائی کنیا مورد تصویب قرار گرفته موافقت شده است برای بحث در پارلمان درباره چنین مسائلی‌بایستی موضوع مربوطه بوسیله ۷۵ درصد از نمایندگان شوری و ۹۰ درصد از نمایندگان سنا مورد تصویب قرار گیرد .

ولی مبویا عقیده دارد که‌چنین روشی نامناسب بوده و انجام آن غیر عملی است و دلیلی ندارد که برای تهیه و تدارك اموری‌که‌مربوط به قانون اساسی برای یك کشور جدید الاستقلال است تا این اندازه سخت گیری شود .

ولی موضوع اینجاست که این موافقتنامه بوسیله لردکیلموپررئیس مجلس اعیان در مجلس لرد های انگلستان مطرح وموافقت آنها باتوجه به آن برای استقلال کنیا جلب گردیده است .

مالکولم مك دونالد حکمران کنیا هفته گذشته در سخنرانی‌خود که بمناسبت افتتاح‌مجلس کنیاایراد نمود اظهار داشت :

یکدوره روزنامه اطلاعات

از شماره ۶ فروردین ۱۳۳۷ تا پایان اسفند ۳۹ مورد احتیاج است.
از کسانیکه داوطلب فروش هستند خواهشمند است به آرشیوو کتابخانه اطلاعات مراجعه فرمایند .

پمپ شناور انگلیسی

سومو

تمام برتری با مشخصات منحصر بفرد
یک فازتا ارتفاع ۲۰۰ متر
سه فازتا ارتفاع ۳۰۰ متر
نمایندگی : ارسطوزاده - خیابان شماره ۵۶۴

شهردار جدید سیاهکل

انجمن شهر سیاهکل آقای هدایت‌عضدی‌دیلمی‌پور مقیم و اهل سیاهکل را بسمت شهردار انتخاب و مراتب را بمقامات مربوط اعلام نمود .

از فردا صبح

مولن روژ

تراس سالن

دیانا ایفل - برلیان

از صبح فردا

بازداشتگاه ۱۷

Stalag 17

ویلیام هولدن

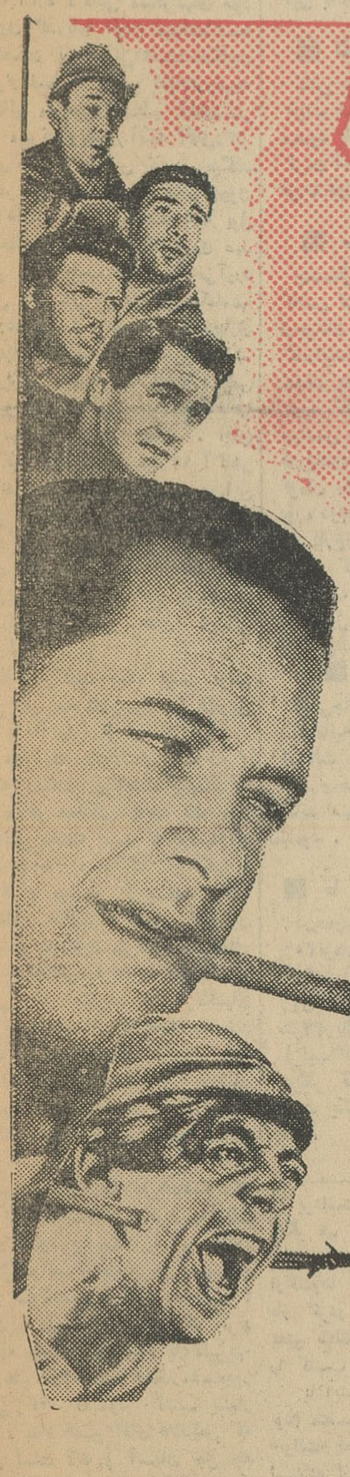

ویلیام هولدن بخاطر بازی دراین فیلم
جایزه اسکار گرفت

اتو پرمینجر

دون تایلور

کارگردان - بیلی وایلدر

دوبله بفارسی
در استودیو مولن روژ

برای اطلاع از برنامه سینماهای مولن روژ و شروع سانسها تلفن ۷۵۸۸۸۸ بطور اتوماتیک بشما جواب خواهد داد

روز دوشنبه دهم تیر ماه ساعت ۹ونیم بعد ازظهر فیلم بازداشتگاه ۱۷ بزبان انگلیسی در سینما مولن‌روژ نمایش داده میشود.

دومین هفته موفق ترین فیلم فارسی سال ((جاده مرگ))

در مهتاب - کریستال تراس سالن - اسکار - زهره ادامه دارد

انتقاد

احمد احرار

سفرای سیار !

دیشب خبری در روزنامه بود که کشفیات اخیر هیئت باستانشناسی دانمارك نشان میدهد ایرانیهای۹ هزار سال پیش درتپه‌گوران لرستان اطاق های خودرا موزائیك‌فرش میکرده‌اند.

این خبر درصفحه سیزدهم چاپ شده بود و بنده چون شنیده بودم یکی‌از دانشجویان ایرانی که اخیرا از امریکا بتهران آمده‌اند گفته‌است ما وسیله شناساندن ایران را به امریکائیها نداریم وآنها خیال‌میکنند ما ایرانیها باشترمان زیر چادرزندگی میکنیم دلم میخواست مثل حضرت اسرافیل یك جفت بال داشتم و یك بوق تا پروازکنان بالای سر مردم از خودراضی ینگی دنیا بروم و به آنها بگویم گنجشك امساله برای گنجشك پارساله رجز نمیخونه ، اگر شما امروز آلاف‌واولوفی بخودتان دیده‌اید ما ۹ هزار سال پیش کف اطاقمان موزائیك فرش میکرده‌ایم ، اما وقتی غرق این‌افکار صفحه روزنامه را ورق زدم‌درصفحه چهاردهم‌دیدم‌قبل‌از حقیر سفرائی ازین دیار برای شناساندن ایران بکشورهای خارجی رفته‌اند و چون این عده مثل اولیاءالله بدون گذرنامه ازین شهر به‌آن شهر و ازین کشور به‌آن کشور میرفته اند هیچ بعید نیست به آمریکا هم سری کشیده باشند وعلیهذا رسالت‌ضعیف موضوعا منتفی است .

آری، سفرای‌سیار ایران درکشور های خارج که طبق قول روزنامه و مقامات اداره آگاهی مسافرتهای خود را بدون گذرنامه انجام میداده‌اندسه نفر«کف‌زن بین‌المللی»هستند.حکایت ازینقرار است‌که دونفر باقیافه ولهجه پاکستانی مریضی‌را بمطب آقای‌دکتر امامی میبرند وبعداز آنکه آقای‌دکتر آمپولی در رك مریض تزریق میکند حال مریض کاملا خوب میشودوچون آقای دکتر برای پرداخت بقیه پول حق‌المعالجه دسته اسکناسهای صد تومانی را از جیب خود بیرون‌می‌آورد مریض پاکستانی از دیدن اسکناسها ذوق زده میشود و شروع میکندبازی کردن‌با اسکناسها، بعدوقتی میروند آقای دکتر میفهمد که اینها مریض نبوده و کف‌زن بوده‌اند و اداره‌آگاهی هم آنها را دستگیر میکند . آقای صفراکبر علاء رئیس شعبه ۱۳ آگاهی میگوید : «بموجب سوابق موجوداین سه‌نفر ازکف‌زنهای معروف‌بین‌المللی هستند واهل‌ملایر وچادرنشین‌میباشند وبدون گذرنامه بکشورهای خارج‌رفته وکف‌زنی نموده و سوابق ممتدی در شهربانیهای کشور های اروپائی دارند ! »

حالا فکرکنید حیف نیست عوض اینکه این سفرای سیار را تشویق کنند ، به‌آنها مدال ونشان بدهند ، پلاك مجرمیت بگردنشان انداخته و بگوشه زندان پرتابشان کرده‌اند . بالاخره هر مملکتی باید یك چیز بین‌المللی داشته باشد تا بوسیله‌آن معروف شود ، حالاکه ما حکیم و فیلسوف و موشك و بشقاب پرنده بین‌المللی نداریم بگذار کف زن بین‌المللی داشته‌باشیم تابیك‌وسیله‌ای توجه بین‌المللی را بخودمان‌جلب‌کنیم و وقتی مردم ینگی‌دنیا و فرنگیهای لگن بسر توجهشان بطرف‌ما جلب‌شد آنوقت ما موزائیك‌های ۹ هزار سال پیش‌رانشانشان میدهیم و بورشان میکنیم تا بدانندکه از قدیم وندیم گفته‌اند «هنر نزد ایرانیان است و بس »

اخیرا یکی‌از رفقا تعریف‌میکردکه فلان آدم باجیب‌خالی سفری به‌آلمان رفته و علاوه براینکه زندگی خودرا درآنجاگذرانده باجیب‌پرپول ومقداری سر و سوقات مراجعت‌کرده است ؟ پرسیدیم راه این مسافرت‌کم خرج پرصرفه چیست که ماهم یادبگیریم. گفت هنر لازم دارد و ابتکار،همینجور کشکی که نمیشود .گفتیم بسیار خوب ، مثلا همین آقای فلانکس که جوانی است لات و آسمان جل چه هنری دارد که ماندارایم ؟گفت باید پای صحبت خودش بنشینید تابینید کم وکسر شما چیست . منجمله‌اینکه همین‌آدم مقدارزیادی سیگار باخودش آورده‌است ومیگوید درآلمان‌ماشین‌هائی هست مخصوص فروش سیگار. این ماشین‌ها دارای جعبه‌هائیست که روی هرکدام مارك یك نوع سیگار نقش شده است و شما وقتی یك‌سکه بداخل محفظه‌ماشین انداختیدمیتوانید آن‌جعبه‌ای راکه‌مارك سیگاردلخواهتان رویش منقوش است بکشید و یك بسته سیگار برداريد . آقای‌فلانکس میگوید من مدتی فکر کردم که‌ماشین چطور میتواند نوع سیگار رامشخص کند و همان سیگاری که آدم میل دارد تحویل بدهد ، تا اینکه‌کشف کردم وقتی سکه را داخل صندوق می‌اندازیم کلیه کنسوهای ماشین باز میشود و وقتی آدم سیگار مطلوبش را برداشت و کنسو را بست‌کنسوهای دیگر هم خود بخود قفل میشود . بنابراین از راه باز نگهداشتن یکی ازکنسوها میتوان کنسوهای دیگرراهم باز کردو سیگارهای آنهارابرداشت یعنی بایك‌مارك ، انواع واقسام‌سیگار را کاسب بود .

یا اینکه میگوید من کشف‌کرده بودم متصدیان کنترل بلیط درقطارها «توالت» قطار را تفتیش نمی‌کنند وبا استفاده از این پناهگاه درتمام طول اقامتم یك دینار بابت بلیط قطار ندادم !

دوست دیگری که یادقت باین سخنان گوش میداد سری جنباند و گفت : حالا میفهمم چرا در بعضی فروشگاهها و رستورانهای لندن نوشته‌اند « ورود سیاهان و ایرانیها ممنوع !»

رفیق اولی‌گفت : اتفاقا اسم رستوران آوردی ، یادم آمد آقای فلانکس میگفت شام و ناهار ما همدر اروپا خیلی ارزان تمام میشد زیرا در رستورانهای آنجا وقتی آدم میخواهد خارج شود فقط یك کلمه میپرسند «چی‌داشتی؟» و هر جوابی‌که مشتری بدهد برایشان حجت است، بنابراین هرکس مثل آن ایرانی «صاحب‌هنر» باشد میتواند شکمش را باهرچه‌دلش خواست پرکند و جلوی در، بمتصدی صندوق بگوید : «فقط یك آبجو!»

گفتگوی تلفنی

اهالی محترم تهران‌ازساعت ٦ تا ۷٫۳۰ بعد از ظهر هر روز غیر از روز های‌تعطیل میتوانند مشکلات‌و گرفتاری های خودراوسیله‌تلفن‌شماره

۳۰۰۱۰

بامادر میان بگذارند

■ یادآورمیشود

مدت یکماه‌است که‌چراغ خیابان ده‌متری قالی شوئی شبها روشن نیست‌و این امر باعث ناراحتی‌مردم مخصوصا کسبه محل گردیده‌است و ضمناچندبار بشهرداری تذکرداده شده ولی اقدامی دراین باره نشده است حالاتقاضای ما اینستکه به شهرداری جوابدیه یادآوری شود تا شاید دلش بحال مردم بسوزد ودر این مورد عنایت بفرمایید .

اهل‌محل

■ این‌مسیررا‌عوض‌کنید

خیابان تنك‌و کم عرض‌ساسان از بخت بد مردم ساکن آن مسیر اتوبوسهای خط ۲۳شده است هیچ یك ازساکنین این خیابان جرات ندارند حتی ازخانه‌ها بیرون بیایند من‌پیشنهادمیکنم مسیراتوبوس‌خط ۲۳ راتغییر دهند تامردم خیابان ساسان آسایش یابند .

اهل محل

■ مردم به«له‌له» افتاده‌اند

من ازساکنین بخش ۱۸ نارمك هستم درست چهل روزاست که‌آب باین منطقه نرسیده و مردم ازبی‌آبی به‌له‌له افتاده‌اند .

دادگر

■ تلفن مریض !

تلفن عمومی سه‌راه نشاط قلهك خواب است ازشرکت تلفن تقاضا میشود یك ماهور فنی برای درست کردن آن بفرستند این‌تلفن مرض فورت دوریالی گرفته است .

علی‌اکبر مشیری

■ سرهای بی کلاه

چندسال قبل ثبت کل‌سه دوره کلاس نقشه‌برداری‌دایرکرد عده‌ای ازجوانان مملکت این دوره ها را گذرانیدند و به‌شهرستانها اعزام شدند بعدا فارغ‌التحصیلان سه دوره کلاس نقشه برداری کمك مهندس شناخته شدندولی حال به فارغ‌التحصیلان دوره اول سیصد تومان حقوق‌میدهندبفارغ‌التحصیلان دوره دوم‌ابلاغ کمك مهندسی‌داده‌اند به فارغ‌التحصیلان دوره سوم هم ابلاغ کمك مهندسی داده‌اند و هم‌حقوق، دراینجاسرفارغ‌التحصیلان دوره اول بی‌کلاه مانده است .

فارغ‌التحصیلان دوره اول ثبت

■ جالب است

خیلی‌جالب است اینکه، خیابان سلیمانیه نوسال قبل جزء برنامه اسفالت شهرداری بود ولی‌اسفالت نشد و حالاکه دومرتبه لیست‌انتشار داده‌اند اسم این خیابان درآن دیده نمیشود .

اهل محل

■ تا ۱۵ سال دیگر

درحدود نوسال پیش برای ارسال ۳۰۰تومان بابیمه پستی ۵ریال‌می‌گرفتند پارسال این حق‌بیمه راده ریال کردند امسال که‌مراجعه کردم ۴۷ریال ازمن دریافت کردندباین ترتیب‌اگر پیش بروند تا ۱۵ سال دیگر تکلیف ۳۰۰تومان روشن است یکجا بایدآن‌را به‌بیمه پستی داد .

ع‌ـ۱

دانشجویان ایرانی مقیم آمریکا در موسسه اطلاعات

سکینه سلطان بتهران‌میآید !

این‌بود فیلمی که برای شناسائی ایران بامریکا آمدو دانشجویان‌رابگریه‌انداخت

*** در ادارات دولتی بکار مردم رسیدگی نمیشود**

*** باید در مملکت کارایجاد کرد . تعداد بیکاران در مملکت خیلی زیاد است**

قسمتهائی از مذاکرات دانشجویان‌ایرانی مقیم‌امریکا هنگام بازدید از موسسه اطلاعات‌در شماره‌های قبل‌چاپ شد.اینك‌دنباله این‌مذاکرات:

آقای ایرج مظاهری گفت‌آقایان توجه دارند که رشته‌های مختلفی هست که مادر باره آنها میتوانیم ساعتها صحبت کنیم . یکی از موضوعاتی که من میخواهم پیش بکشم موضوع تبلیغات وشناسائی ایران در سایر کشورها است . درست بخاطرم می‌آید در عرض چند سالی که در امریکا بودم من وسایر آقایان از طرف موسسات مختلف دعوت میشدیم تا راجع بوضع ایران صحبت کنیم . در بیشتر نقاط‌امریکا ایران یك‌کشور ناشناسی است آنها فکر میکنند اکثر مردم ما هنوز در زیر چادر زندگی میکنند و زیرآن چادرها نیز ۵ه‌شتر هست که برای‌سواری از آنها استفاده میشود.

آقای مظاهری گفت: این‌وظیفه تبلیغات کشور است که با تهیه فیلم‌های‌مناسبی کشورمارابشناساند اما وقتی این‌فیلمها به‌امریکامیرسد بقدری اسف انگیز است که شاید عده‌ای از دانشجویان‌ایرانی که این فیلم‌ها را دیده‌اند ساعتها در اطاق خودشان گریه کرده‌اند ، فیلمی آمده بودبنام‌سکینه سلطان‌بتهران می‌آید که‌این امر باعث ناراحتی بچه‌ها شد. ما شخصا شناسائی مملکت‌رادر امریکا بعهده گرفته‌ایم اما وسیله این شناسائی هم باید وجود داشته باشد بعضی وقتها ازما سئوالاتی میشود که امکان جواب دادن نیست ، مثلا میگفتند شما آیا در مملکتتان دانشگاه دارید؟مردم خواندن بلد هستند؟ برق دارید؟ رادیو دارید؟ باید وسائل‌شناسائی از طرف اداره تبلیغات فراهم شود.

کار نیست

یکی دیگر از چیزهائی که من در مدت اقامت در تهران متوجه‌آن شده‌ام موضوع نبودن کار بخصوص برای افراد جوان مملکت است ، بعضی ها فکر میکنند که کار تنها اینست که برای دولت بکنند.

مطلبی که سالها مورد توجه‌بوده واقدامی نشده است موضوع کار غیر دولتی و آزاد برای جوانان است . در سایرکشورها عیب‌نیست اگر یك جوان‌زندگی‌خود را ازراه کارهای آزادتامین کند.ولی‌دراینجا بیشتر کارها را خانواده‌ها عیب میدانند ، به پیروی از حکم زمان این جنبه‌ها باید از میان برداشته شود .ولی علت دیگر اینکه مردم میخواهند برای دولت کار کنند اینست که اصولا دولت در حال حاضر بیشتر کارها رازیر نظرخود گرفته است شما از پنیر فروشی بگیرید تا کارهای‌دیگر تمام‌بدست دولت میشود و همین دست اندازی دولت به بازار باعث بدی وضع اقتصادی مردم‌شده است . یکوقتی اول تا آخر بازار میرفتید فرض بازار کفاشها ۵تا۶ میلیون تومان پول بود ولی حالا ۱۵ هزار تومان پول بزحمت فراهم میشود ، آقایان موسسه اطلاعات را دیدند در یکی از بازدیدهای دیگر موسسه کیهان را هم‌خواهند دید ولی آیا میتوانید شما پنج چاپخانه دیگر نشان دهید که‌باین پایه باشد ؟ اکثر کار ندارند ، اکثر ماشین هائی که با خون جگر بقیمت صد هزارتومان خریده‌اندبیکارافتاده‌اکثرموسسات دولتی خودشان چاپخانه دارند صدی ۹۵ مردم وضعشان خوب نیست ، از پولدار گرفته‌تاآن‌فقیر نمیتوانند راحت زندگی‌کنند. هیچ قابل انکار نیست که در عرض‌سه یا چهار سالی که دور بوده‌ایم قدمهائی برداشته شده است و این گام‌ها البته باید برداشته میشد، زیرااگر اینها نبودمملکت مرده‌ای بودیم ،کما اینکه اکنون نیمه‌مرده هستیم!

در مورد کار برای جوانان همانطور که گفتم تعداد بیکاران‌به نسبت آنهائیکه کار دارند فوق‌العاده زیاد هست .

در صفحه اول روزنامه اطلاعات یا کیهان وروزنامه های دیگرگاهی مینویسند که کارخانه آورده‌ایم ولی معدودی کارگر که مشغول کار می‌شوند تعدادشان با افرادی که بیکار هستند قابل مقایسه نیست، مادر حدود ده دوازده روز است که آمده‌ایم و از کسانی‌که با ما همدوره بودند دیدن کردیم، فضولی بود یا گنجکاوی برسیدیم آقا در اینجا چکار میکنید . صدی ۷۰ آنها وضعشان خوب نبود ،یك عده کار دارند عده بیشتری‌بیکارند هیچ جای دنیا نیست که بیکاری تا این اندازه باشد . صدی ۹۰ مردم فقیر هستند ، درست است که در تمام وزارتخانه ها آقایان ازساعت ۸ می آیند و ساعت ۲ میروندولی چه کاری میتوانند بکنند ؟ تاحالا کارتان بیکی از این ادارات افتاده است ؟افرادی که ازبودجه ومالیات مامردم حقوق‌میگیرند اصلا بشما کاری ندارند، چهار روز باید‌بروید تا شمارا بداخل اطاق راه بدهندو صحبت کنید،وقتی‌هم صحبت کردید میگویند بما مربوط‌نیست بروبا آقای فلان مراجعه کن و بعد میگویند ایشان هم مرخصی هستند، پنج روز دیگر بیائید،بهمین جهت‌است ما ایراد میگیریم آنوقت بما می گویند شما بدبین هستید. ماخوش بین هستیم، ولی وسائل خوش بینی هم باید فراهم شود .

نا چیز است

اصولا کار هائی که در مملکت میشود ناچیز است . کار روی یك برنامه صحیح نیست ، در حال حاضر ۹ تن از آمرای ارتش‌دارند محاکمه میشوند کسانی‌بوده‌اند که سالها دراین مملکت در راس‌کارها بوده‌اند و حالا بخاطر سوء جریان خرید کارخانه باطری سازی دارند محاکمه‌میشوند ، ممکن‌است‌بعضی از آنها بی گناه باشند ،بعضی ها هم بعنوان دزدی یا سایر غفلت‌ها و لغزشها تحویل دیوان کشور بشوند ، ولی اینها مجموعا ۹ نفر هستند ، ولی آنها که در عرض دوسه سال بار خودشان‌رابسته‌اند و باین مملکت احتیاج ندارند ۹ هزار نفرند ، این ها باید از میان برداشته شوند و کار هائی هست که‌باید از ریشه درست شود کسانی که‌در راس امور هستند باید بفکر مملکت باشند .

نکاتی هست که من ۵ یا ٤ تای آنها را گفتم باین اکتف میکنم ولی ۵۰۰ـ۶۰۰ عیب دیگرهم هست که باید اصلاح شود .

دنباله این مذاکرات‌رادر شماره آینده ملاحظه فرمائید .

جشن پایان سال تحصیلی در کودکستان و دبستان امید فردا

روز پنج شنبه گذشته ساعت پنج بعد از ظهر جشن باشکوهی بمناسبت پایان سال تحصیلی و موفقیت‌دانش آموزان ممتاز در محل دبستان امید فردا برگزار شد .

ابتدا آقای طباطبائی مدیر دبستان گزارش جامعی از وضع تحصیلی و تعلیم و تربیت دانش آموزان دبستان مزبور باطلاع اولیاء دانش آموزان رسانید . سپس برنامه های هنری توسط دانش آموزان اجرا شد و در آخر برنامه جوائز شاگردان ممتاز توسط اعضاء انجمن خانه و مدرسه توزیع گردید .

آگهی استخدام مهندس

سازمان نمونه تعلیم و تربیت حرفه‌ای کشور برای تصدی کارگاههای تعلیماتی خود دونفر مهندس عملی یکی در رشته برق و دیگری در رشته لوله‌کشی و ورق‌کاری راکه فارغ‌التحصیل یکی از دانشگاههای داخلی یاخارجی باشند از طریق مسابقه استخدام میکند.داوطلبان میتوانند برای کسب اطلاعات بیشتر از روز پانزدهم لغایت ۳۱ تیرماه ٤۲ همه‌روزه ازساعت ۸½ تا ۱۲ صبح بمحل سازمان واقع در انتهای خیابان نارمك مراجعه نمایند . الف۱۷۶۳

رئیس سازمان نمونه تعلیم وتربیت‌حرفه‌ای کشور ـ مهندس شهمنش

۱ـ۳ آ ـ ۸۱٤۲

سازمان خدمات اجتماعی ۱۳۴۶

آموزشگاه پرستاری اشرف پهلوی برای دوره جدید از دوشیزگان داوطلب که دارای گواهینامه ششم طبیعی و سن بین ۱۸ و ۲۵ باشند ثبت نام میکند .

داوطلبان باید از دهم تیر تا دهم مرداد ۱۳٤۲ برای نام نویسی‌بدفتر آموزشگاه جنب بیمارستان پهلوی رجوع کنندو مدارك لازم را حداکثر تا بیستم مرداد ماه ٤۲ تسلیم نمایند .

امتحان ورودی ازداوطلبان ثبت‌نام‌شده ساعت۸ صبح‌شنبه دوم‌شهریور ٤۲ درمحل آموزشگاه‌بعمل خواهدآمد .تاخیردر حضورجلسه محرومیت از شرکت در امتحان ورودی خواهد بود .

۱ـ۳ آ ـ ۸۷۱۸

شرکت ملی نفت ایران
آگهی مزایده شماره ۱۱۲

شرکت ملی نفت ایران اجناس مشروحه زیر موجود در انبار ری را در دوگروه مجزا از طریق مزایده عمومی بفروش میرساند :

گروه اول ـ تعداد پنج دستگاه ماشین آلات ساختمانی مستعمل (کمپرسور ـ تراکتور وماشین زمین تراش)گروه دوم ـ دو دستگاه ماشین قیرآب کنی و ۲۳قلم لوازم یدکی نو مربوط به‌آن

۱ـعلاقمندان میتوانند برای دریافت برگ مشخصات و شرائط پیشنهاد مزایده به‌اداره سرویسهای تدارکات سازمان تدارکات و کنترل کالا واقع درخیابان تخت جمشید ساختمان شرکت ملی نفت طبقه ۱۱ اطاق شماره ۱۱۰۷ مراجعه نمایند .

۲ـ شرکت کنندگان میتوانند پیشنهادخودرا برای یك یاهردو گروه تنظیم و تسلیم نمایند.

۳ـسپرده جهت شرکت در مزایده فوق برای ماشین آلات ساختمانی هردستگاه ده هزار ریال و برای دو دستگاه ماشین قیرآب کنی و کلیه لوازم یدکی مربوطه مبلغ سی هزار ریال‌است که بصندوق حسابداری مرکزی بایستی پرداخت گردد. بجای سپرده نقدی تضمین نامه بانکی مورد قبول شرکت معادل مبلغ بالا اعتبار سه‌ماه تاتاریخ ۱۳٤۲٫۷٫۱۵ پذیرفته می‌شود .

٤ـ پیشنهادات تاآخروقت اداری (ساعت یك ونیم‌بعدازظهر) روز شنبه ۱۵ر٤ر٤۲ پذیرفته و درتاریخ یکشنبه ۱۶ر٤ر٤۲ در کمیسیون معاملات واقع در خیابان تخت جمشید ساختمان‌شرکت ملی نفت باز و قرائت خواهد شد .

۵ـبه‌پیشنهادات مبهم مشروط و پیشنهاداتیکه ناقص و باشرایط مندرج در آگهی و برگ مشخصات و شرایط مزایده مغایرت داشته باشد یابعد از مدت مقرر در آگهی برسد مطلقا ترتیب‌اثر داده نخواهد شد .

۶ـشرکت در رد یاقبول یك یاکلیه پیشنهادات واصله بدون آنکه محتاج‌بذکر دلیل باشد مختارخواهد بود .

حضور پیشنهاددهندگان در جلسه قرائت پیشنهادات آزاداست.

آ ـ ۸۷۲۰ ۱ـ۳

نامه های مردم
مجرای آب باران

آقای احمدشریفی مینویسد آب باران کوچه مجلسی‌متشعب از خیابان نواب طبق سابقه‌از شرق‌بغرب جریان داشت ودر خیابان‌شکوفه به‌نهرعمومی میریخت چندی‌است‌این‌مجرا رامسدود نموده قریب چهل خانوار ساکنین‌محل را دچار وحشت ازخرابی آب باران ساخته‌اند از برزن مربوط تقاضای‌رفع مزاحمت مینمائیم .

مصرف موقوفه

از ساوه مینویسند عواید موقوفات زبیده‌خاتون‌ی ساوه‌که بایدطبق وقف‌نامه درمزار واقعه که‌در امامزاده‌سید ابورضا واقع است بمصرف روشنائی واطعام فقرا برسد مصرف نمیشود. مقتضی است اوقاف محل نظارت نماید طبق‌منظور واقفه که‌کمك بفقرا و مساکین خواهدبودعواید موقوفه‌مصرف گردد .

در مسافرت ها

نگران بی پولی نباشید

اگر بسواحل سرسبزوزیبای‌شمال مسافرت میکنیدو اگر در نظر دارید بجنوب سری بزنید ، ابدا نگران بی‌پولی نباشید زیرابادردست‌داشتن‌یك دفترچه

حساب دیداری

در سراسر کشور ، کلیهٔ‌شعبات

بانك‌بیمه‌بازرگانان

بلافاصله‌پول مورد نیاز را دراختیار شما قرار میدهند . همین امروز در نزدیکترین شعبهٔ بانك بیمهٔ بازرگانان بافتتاح حساب دیداری‌بپردازید ، تا گذشته از مزایای کم نظیر دیگر از

یك‌میلیون‌وپانصدهزار ریال‌جایزه

نیز بهره‌مندگردید .

آگهی‌مناقصه

سررشته‌داری ستاد بزرك ارتشتاران لوازم و وسائل دفتر (از قبیل میز وصندلی فلزی و صندوق آهنی ومبل و صندلی و قفسه چوبی و ماشین‌تحریر وماشین استنسیل و فتوکپی وغیره) را که موردنیاز سازمان ممیزی نیروهای مسلح است از طریق مناقصه خریداری مینماید داوطلبان معامله برای دریافت برگ مشخصات لوازم مورد معامله‌ودریافت برگ شرائط معامله و نمونه قرارداد بدفتر سررشته داری واقع در جاده قدیم شمیران چهارراه قصر مراجعه وپس از دریافت واطلاع از مدارك مزبور پیشنهاد خودرا دردوپاکت لاك و مهرشده منعکس محتوی سپرده بمبلغ پنج درزش کل پیشنهاد ودیگری محتوی پیشنهاد مربوطه که در روی آن جمله (مربوط بمناقصه وسائل سازمان ممیزی) نوشته شده باشد تاآخر وقت اداری ساعت ۱٤۳۰ روز ۱۳ر٤ر٤۲ بدفتر سررشته‌داری ستاد بزرك ارتشتاران تسلیم و رسید دریافت دارند .پیشنهادات درساعت ۹ صبح روز ۱۵ر٤ر٤۲ باحضور کمیسیون باز وقرائت خواهد شد . پیشنهاددهندگان باید یك نسخه دیگر از پیشنهاد خودرا لاك و مهرنموده‌قبل از تاریخ مناقصه باداره بازرسی مالی ارتش واقع‌در ساختمان وزارت جنك خیابان سوم اسفند ارسال ورسید دریافتی راضمیمه پیشنهادیکه‌بسررشته‌داری ستاد بزرك ارتشتاران تسلیم مینمایند بکنند.

به‌پیشنهاداتیکه برخلاف برك مشخصات اجناس وشرائط معامله تنظیم وتسلیم شده باشد یا رسید اداره بازرسی مالی ارتش و یاضمانت‌نامه بانکهای دولتی مجاز را همراه نداشته باشد مطلقا ترتیب اثر داده نخواهد شد حضور پیشنهاددهندگان در جلسه مناقصه آزاد سر رشته داری در قبول ورد پیشنهادات در جلسه مختار است .

سررشته‌داری ستاد بزرك ارتشتاران

آ ـ ۹٤۳٤

مشعل اتوماتیك « رِی » با ۸۵ سال سابقه صنعتی

ساخت آمریکا مجهز به مطمئن ترین دستگاههای کنترل

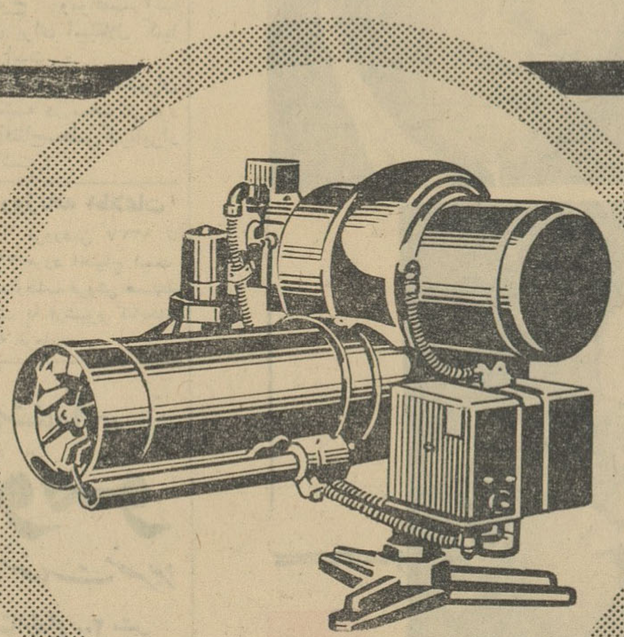

کانون آگهی زیبا

مشعل اتوماتیك « ری »

برای شوفاژ ـ دیگهای بخار ـ آشپزخانه ـ حمام ـ نانوائی وسایر مصارف صنعتی

از ۱ تا ۱۸ گالن برای سوخت گازوئیل . نمایندگی شرکت **شعله‌خاور** تخت جمشید چهارراه بهار

تلفن : ۳ـ۷۵۶۱۴۱ „Ray" Oil Burner Co.

باخبرنگار سیار اطلاعات

از گوشه و کنار کشور دیدن کنید

یک علاقه و تعصب ملی

کارخانه‌ای ایجاد کرد که امروز از تاسیسات عظیم صنعتی کشور است

اعلیحضرت فقید صنایع مازندران را پایه‌گذاری کرد ، سازمان برنامه آنها را تکمیل نمود و بزودی مردم اداره این صنایع را بدست خواهند گرفت

شاهی - گزارش شماره ۳۲

مازندران همانطوریکه از نظر کشاورزی اهمیت فراوان دارد از نظر صنعت نیز جای شایسته‌ای دارد وطبیعی است صنعتی که میتواند در مازندران وجود پیدا کند صنایع وابسته به کشاورزی نظیر نساجی و فیبرسازی و کاغذ سازی و امثال آن است.

مازندران سر زمینی که درآن خوب میشود دکار کرد ،خوب در آمد بدست آورد و خوب زندگی کرد .

درهر وجب خاك مازندران میتوان بذر یانهالی کاشت و از ثمر آن استفاده برد وجود صنایع درمازندران کمبود این استان را تکمیل میکند و بمردم مازندران امکان میدهد که در شهر و دیار خود بمانند وهمانجا باکار کافی و درآمد نسبتا مکفی زندگی راحت و آسوده‌ای داشته باشند .

پل های فلزی

شما در هر شهر مازندران سفر کنید یك چیز خیلی زود نظر شما را جلب میکند و آن اقدامات عمرانی و آبادانی است که درزمان اعلیحضرت فقید در این شهر ها شده است و این خود نشانه آن است که در عصر اعلیحضرت فقید این استان از توجه بیشتری بر - خوردار بوده است .

پل های بزرك فلزی که بدون وجود آنها ارتباط بین شهر های این استان امکان پذیر نمیشد ، ساختمان های بزرك وجالب موسسات دولتی ،تاسیسات ساحلی و غیره خیلی زودتر جلب توجه هر بیننده تازه واردی را میکند .

پارچه وطن

خوانندگان ارجمند از تعصب خاص اعلیحضرت فقید به استفاده از کالای وطن و بخصوص پارچه وطن مسبوق هستند و آنان هم که عمری را پشت سر گذارده‌اند خاطرات شیرینی در این باره بخاطر دارند .

همین علاقه و تعصب ملی شدید اعلیحضرت فقید بود که سبب تشکیل کارخانه بزرگی درشاهی شد، بااستعدادی که مازندران درتولید پنبه داشت اعلیحضرت فقید دستور دادند برای توسعه کشت پنبه درمازندران وتولید پارچه مصرفی مردم درکشور کارخانه پارچه بافی در شاهی دایر شود. بدنبال این دستور بلافاصله اقدامات شروع شدو چندی نگذشت که کارخانه نساجی شماره یك شاهی بامشارکت بانك ملی ویك موسسه آلمانی درسال ۱۳۰۹ بوجود

یکی از سالن های کارخانه نساجی با دهها دستگاه بافندگی

آمد واولین واحد صنعت نساجی در مازندران ایجاد گردید .

سازمان برنامه چه کرد ؟

محصول کارخانه درابتدا کم بود فقط میتوانست محصول خودرا بارتش وژاندارمری وشهربانی بدهد. بعدسال ۱۳۲۰ چون دستگاه نخریسی کارخانه فرسوده شده بود آنرا عوض کردندو دستگاه دیگری گذاشتند وقتی سازمان برنامه تشکیل شد تکمیل وتجهیز این کارخانه جزوبرنامه قرار گرفت. وسایل کهنه آن عوض شد. دستگاه های تازه نصب گردید، قسمت‌های جدیدبنا شد وکارخانه ازهرلحاظ مجهزشد بطوریکه امروز میتواند سالانه یازده میلیون مترپارچه باطرح‌های مختلف ودر رنك های جالب تحویل بدهد .حالانتیجه این شده که هم گروهی کشاورز پنبه کار و کارگرپارچه‌باف مشغول کارباشند و هم مردم پارچه مرغوب داخلی را بپارچه های معمولی وگاهی پوسیده خارجی ترجیح میدهند وهم ارزوطلای مملکت بخارج نمی‌رود که سهل است حالاصحبت از صادرات پارچه و وارد کردن ارز میباشد واین خودنشانه‌ای از ارزش کاری است که برای تجهیز وتکمیل این کارخانه شده است .

کارخانه‌ای که بدست اعلیحضرت فقید پایه گذاری گردید، توسط سازمان برنامه تکمیل وتوسعه داده شد ،حالا زیرنظر شرکت واحد کارخانجات دولتی اداره میشود، امروز قریب دو هزار کارگر زن و مرد درآن مشغول کار هستند. هزاران کشاورز پنبه تولیدی سالانه خود رابااین کارخانه میفروشند وازکارودرآمد این عده گروه بیشمار دیگری ازمردم زندگی آرامی دارند . وقتی سرمایه گذاری درطریقی صحیح صورت گیرد ازنتایج آن عده فراوانی از مردم بطور مستقیم و غیرمستقیم بهره‌مند میشوند .

کارهای عمومی

دربازدید از کارخانه آقای جهاندار سرپرست روابط عمومی کارخانه در باره وضع کارگران وتوجهی که به آنها میشود گفت :

اولین مسئله‌ای که کارخانه به آن توجه کرده مبارزه بابیسوادی باسواد کردن کارگران است . وقتی کارگران سواد داشته باشند بهتر بوظایف خود آشنا شده ومی توانند اطلاعات فنی خود را ازراه خواندن افزایش دهند و محصول بهتری از دستشان خارج شود. برای اینمنظور آموزشگاهی در محل کارخانه دایر شده و هم اکنون عده کثیری از کارگران دراین آموزشگاه مشغول تحصیل هستند ، کارخانه برای تشویق کارگران بتحصیل اقدام جالبی کرده و آن این است که بهر کارگری که موفق بدریافت کارنامه چهارم ابتدائی بشود پنج درصد اضافه حقوق میدهد

شیرخوارگاه و ورزشگاه !

تعداد کارگران زن درکارخانه زیاد است برای رفاه این دسته از کارگران علاوه بر اجرای مقررات قانون کار شیرخوارگاهی نیز برای کودکان شیرخوار کارگران درمحل کارخانه ساخته شده است درعوض کارگران مرد باشگاه ورزشی مجهزی دارند که از آن استفاده میکنند .

حقیقتی غرور آمیز

ازشما چه پنهان من وقتی از نمایشگاه کارخانه دیدن کردم و محصولات کارخانه را دیدم اول باور نکردم که اینها بافت کارخانه وطن خودمان باشد ولی حقیقتی بود که من به آن پی بردم احساس غرور کردم ودر ته دلم آنهائی را که برای پیشرفت و عظمت ایران زحمت کشیده‌اند و یاحالا تلاش میکنند صمیمانه ستودم

واگذاری بمردم

این واحد بزرك صنعتی از جمله کارخانه های دولتی است که فعلا زیر نظر شرکت واحد کارخانجات دولتی است و قرار است مانند سایر کارخانجات دولتی بموجب یکی از اصول ششگانه شاهنشاه که بتصویب ملی رسید بمردم واگذار گردد و اداره آن بدست خود مردم باشد

جدول کلمات متقاطع شماره ۲۴۲۶

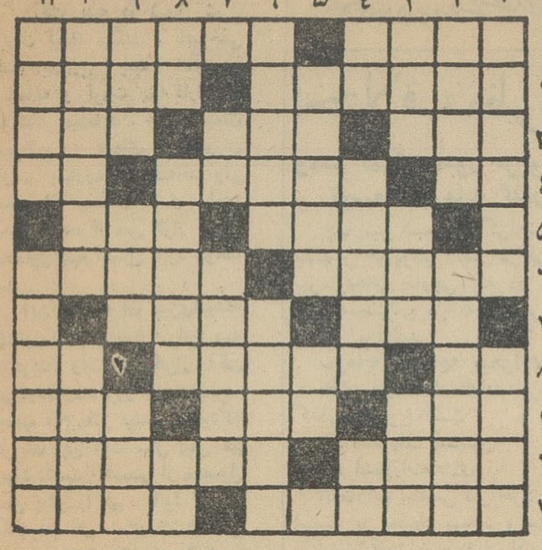

افقی: ۱-خبردار - حتما مردخدا نصف دیگرش رابه درویش داده است ۲- حافظ چراغ از آسیب باد -حدود نرخ ۳- پیکار - افسوس که قصرش سست بنیاد است-میگویند زنان بیشتر دارند ٤- از پول های آسیائی -با لغز می آید - یکی از ایشان است ٥- منطقه‌ای در آذربایجان-با مقابله می آید ٦- آنکه خانه ندارد می نشیند -معجون سبزیهای خام وروغن و سرکه ۷- از میوه های پر خاصیت - گوشت مناسب برای بیفتك ۸- رودی در اروپا -مال دل مطرب چند وقت پیش به گل نشسته بود- واحد سطح ۹- از بزرگترین پیکر تراشان -روضه رضوان - اگر دردیگران باشد بهتر به چشم می آید نادر وجود خودمان ۱۰-خون چون از آن در آید مشك است - جاسوس معروف آلمانی در ایران ۱۱- از پهلوانان شاهنامه- آسیابدان است .

عمودی: ۱- ینگی دنیا-تامل ۲- قسمتی از گل -نفس کش ۳-میگویند آهی باشد و دمی -نقطه‌ای سیاه بر روی سفید -تابر آید ناچار حیاتی هست ٤- در خستگی بیشتر میزنند - فرهنك معروفی دارد -ضمیر عرب ٥- باله زیبائی اثر یکی از سازندگان روسی -یکی از نت ها ٦-خروس نا بالغ-حاج آقائی که در شب عید سرو کله‌اش پیدا میشود ۷- حرف نفی - از وسائل تفریح ۸- تکرار یك حرف-اگر این پای معیوب را نداشت میتوانست خود را جزء رجال جابزندولی حالابی سرو پائی بیش نیست -از آفات ۹-ترتیب و هماهنگی-از بریدنیهای قبل از عقد- از اقوام نزدیك ۱۰- پایتخت یکی از کشورهای نزدیك- قهرمان صبر و تحمل ۱۱-از معروفترین سیاستمداران عصر حاضر - هر جا می باشد ناچار هست .

حل جدول شماره ۲۴۲۵

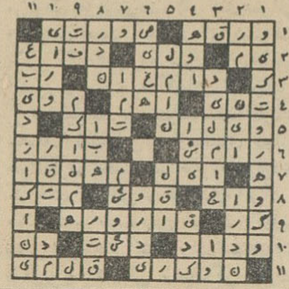

آخرین شرایط قبولی
کنکور دانشگاه

رشته معماری . نقاشی . مجسمه سازی

برای قبول شدن دررشته معماری . نقاشی . مجسمه سازی کنکور دانشگاه باید قبل از ۱۲ تیر برای ثبت نام به تالار شهرزاد شاهرضا نزدیك پیچ شمیران تشریف بیاورید تا با آموزش به سبك جدید و عالی قبولی شما تضمین شود .

آگهی مناقصه شماره ۲۵

نیروی هوائی تعدادی ترانسفورماتور - دژنکتور - سکسیونر مورد نیاز خود را از طریق مناقصه خریداری مینماید .

داوطلبین میتوانند بامراجعه به‌دایره تدارکات ماتریل ستاد فرماندهی نیروی هوائی (خیابان آیزنهاور چهار راه بیمارستان) برك شرائط رابرایگان دریافت و پیشنهادات خودرا تاساعت ۹ صبح روز چهارشنبه ۱۲ر٤۲ر٤۲ بدفتر ستاد فرماندهی تحویل و رونوشت پیشنهادات نیز باید تا همان موقع باداره بازرسی مالی ارتش واقع در خیابان سوم اسفند تسلیم گردد .پیشنهادات واصله درساعت ۱۰ صبح همان روز در حضور کمیسیون متشکله در ستاد فرماندهی نیرو باز و قرائت شده و نیروی هوائی در قبول یارد یك کلیه پیشنهادات مختار است .

۱_ ۲ آ_۹۱۳۸

نیروی هوائی

نامنویسی در هنرستانعالی موسیقی

هنرستان عالی موسیقی درسال تحصیلی ٤۲_۱۳٤۳ برای رشته های ویلن سل از کلاس چهارم ابتدائی و برای رشته ساز های بادی و آواز از کلاس اول متوسطه هنرجو می پذیرد .

شرایط نامنویسی

۱_ حداقل واکثر سن داوطلبان برای پذیرش در رشته های نامبرده بشرح زیر است .

رشته ویلن از سن ۷ سالگی تا ۱۰ سالگی
ویلن سل از سن ۱۰سالگی تا ۱٤ سالگی
رشته ساز های بادی از سن ۱۲ سالگی تا ۱۷ سالگی

آواز

دختران از سن ۱۵ سالگی تا ۱۸ سالگی
پسران از سن ۱۷ سالگی تا ۲۰ سالگی

۲_ داوطلبانی در هنرستان پذیرفته میشوند که ترك تحصیلی نداشته و کارنامه قبولی کلاس را که تمام کرده‌اند دردست داشته باشند . همچنین معدل قبولی آنان از دوازده (۱۲) کمتر نباشد .

۳_ رشته های آهنك سازی ، رهبری ارکستر ، رهبری آواز جمعی ، رشته اپرا از سال اول عالی هنرستان آغاز می گردند و داوطلبان با گذراندن امتحان ورودی برای تحصیل درهریك از رشته های نامبرده پذیرفته میشوند دفتر هنرستان عالی موسیقی واقع درچهار راه کالج خیابان ارفع تا پانزدهم شهریور ماه ٤۲ در روز های نامبرده زیر برای نامنویسی ودادن اطلاعات کافی بداوطلبان آماده است.

از این تاریخ تا اول تیر ماه همه روزه صبحها و عصر ها
از اول تیر ماه تا اول شهریور روزهای یکشنبه و چهارشنبه پیش ازظهر ها
ازاول تاپانزدهم شهریور همه روزه پیش از ظهر ها
در تمام این مدت به‌استثنای ایام تعطیل همه‌روزه عصر ها الف ۱۲۱۵

آ_٥٥٤٤ ۱_٦

آگهی مناقصه خرید فیلتر و تسمه پروانه

حوزه راهسازی اصفهان - نائین تعداد ۷ هزار عدد فیلترهای مختلف روغن و گازوئیل و هزار عدد تسمه پروانه ویکصد متر تسمه نقاله مورد احتیاج خود را طبق مشخصات و نمونه های موجود از طریق مناقصه خریداری مینماید . داوطلبان شرکت درمناقصه میتوانند بامراجعه بحوزه و مشاهده نمونه‌ها و اخذ مشخصات پیشنهادات خود را بانضمام فیش سپرده بحساب شماره ۲۵۰٦۵ بانکملی شعبه اصفهان یاقبض صندوق معادل پنج درصد قیمت پیشنهادی حداکثر تاساعت ۱۱ صبح روز ۱۹ تیر ماه ٤۲ بدفتر حوزه تسلیم و رسید دریافت دارند پیشنهادات رسیده در ساعت ۱۲ همانروز بازو قرائت و تصمیم اتخاذ خواهد شد .

اداره در رد و یاقبول یك یا کلیه پیشنهادات یاقسمتهائی از کلیه پیشنهادات مختار است هزینه نشر آگهی و مالیات وسایر هزینه‌ها بعهده برنده مناقصه بوده حضور پیشنهاد دهندگان در جلسه مناقصه آزاد است .

رئیس حوزه راهسازی اصفهان - نائین - مهندس مقامی

آ_۹٤۳۸ ۱_۳

آگهی مناقصه

شرکت سهامی کارخانجات ایران قسمت صنایع قند دوعدد چرخ زنجیر فوقانی الواتور چغندر مورد احتیاج کارخانه قند کرمان را از طریق مناقصه خریداری میماید شرایط و نقشه مربوطه در اداره معاملات خارجی شرکت واقع در خیابان ویلا- خوشبین موجود است پیشنهادات تاساعت نه صبح روز ۴۲ر٦ر۳ قبول و در ساعت ده صبح همان روز باز وقرائت خواهد شد الف ۱۸۸۹

آ_۹۰۲٦ ۱_۲

آگهی انتخاب رئیس درمانگاه

دانشکده پزشکی و داروسازی تبریز جهت خدمت در بیمارستانها و آزمایشگاه های تابعه شش تن رئیس درمانگاه برای رشته‌های زیر :

۱_ رشته آزمایشگاه مرکزی (وابسته بکرسی شیمی بیولوژی)
۲_ رشته بخش پوست
۳_ رشته آزمایشگاه سم شناسی.
٤_ رشته آسیب شناسی
٥_ رشته شیمی تجزیه
٦_ رشته بیماریهای داخلی .

از طریق مسابقه انتخاب و استخدام مینماید داوطلبان واجد شرایط میتوانند از تاریخ نشر این آگهی بمدت چهل روز در تبریز باداره دفتر دانشکده پزشکی و در تهران باداره کل تعلیمات عالیه مراجعه و ثبت نام نمایند استخدام پذیرفته شدگان درمسابقه موکول بتامین اعتبار و وصول اجازهٔ استخدام خواهد بود .

رئیس دانشکده پزشکی و داروسازی تبریز - دکتر جهانشاهی

آ_۸۲۸۲ ۱_۳

انستیتوی قلب - دکتر عباسعلی عیوضی

متخصص بیماریهای قلب از آلمان
مجهز بمدرن ترین وسائل آزمایشهای قلبی

پذیرائی : عصر ها از ٤ الی ۷ صبح ها باتعیین وقت قبلی. خیابان رازی شمالی کاشی شماره ۱۲٦ تلفن ٤۲۱۳۹

کلاسهای تابستانی
انجمن دوشیزگان و بانوان

بمناسبت فرارسیدن تعطیلات تابستانی آموزشگاه‌ها و تقاضاهای مکرر دانشجویان و دانش آموزان ،انجمن دوشیزگان و بانوان تصمیم به دایر کردن کلاس های مختلف تابستانی برای آموزش **خیاطی ، آشپزی ، گلسازی ، گل آرائی ، زبان،ماشین نویسی ، نقاشی، شمع سازی ، رانندگی ،وفن بیان** گرفته است .

داوطلبان همه روزه صبح و بعد از ظهر برای نامنویسی وکسب اطلاعات بیشتر می‌توانند بدبیرخانه انجمن مراجعه کنند .

خیابان شاهرضا - خیابان فرصت - شماره ۷۳- تلفن - ٦۹۷۱۵

۲_۷ آ_۷۷۵۲

آگهی مناقصه خرید انواع شیشه سطح نما

شرکت سهامی کارخانجات قند ایران ٥۰ قلم شیشه سطح‌نما ودربچه را از طریق مناقصه خریداری مینماید .

شرایط و مشخصات مربوطه در اداره معاملات داخلی قسمت صنایع قند واقع در خیابان ویلا خوشبین موجود بوده وپیشنهادات واصله تاساعت نه صبح روز ۲٦ر٤ر٤۲ پذیرفته میشود ودرساعت ده صبح همانروز رسیدگی خواهد شد .الف ۸۸۷ ۱

۱_ ۲ آ_۹۰۲۰

آگهی برای کارفرمایان

چون طبق تبصره ماده ۸۷ قانون بیمه های اجتماعی کارفرمایانی که ظرف شش ماه از تاریخ اعلام سازمان بدهی معوقه خودرا به سازمان پرداخت نمایند از تادیه خسارت تاخیر جرائم معاف بوده و همچنین ظرف مهلت شش ماه فوق کارفرمایانیکه به تشخیص سازمان در مورد بدهی های سابق خود معترض میباشند میتوانند به هیئت های تشخیص مطالبات مقرر در ماده ۳۱ قانون مزبور مراجعه نمایند .

بدینوسیله مراتب بعموم کارفرمایان محترم شهرستانها باستثناء کارفرمایان تهران که آگهی جداگانه جهت آنان منتشر خواهد شد اعلام میدارد که شش ماه مقرر در قانون از تاریخ اول مرداد لغایت ۳۰ دیماه ٤۲ میباشد بنابراین کارفرمایان محترم میتوانند از هم اکنون بشعبه مربوطه سازمان مراجعه و ترتیب پرداخت بدهی معوقه خود را بابت اصل حق بیمه مربوط به تا آخر اسفند ماه ۱۳٤۱ داده و ازاین فرصت قانونی که از هر حیث بسود کارفرمایان میباشد استفاده نمایند.

بدیهی است کارفرمایانیکه بدهی معوقه خودرا تا آخر دیماه ٤۲ پرداخت ننمایند ملزم به پرداخت خسارات مقرر در قانون خواهند گردید .

رئیس هیئت مدیره و مدیر عامل- دکتر محمود خواجه نوری

۱_۲ آ_۸۹۸٦

دستگاه تهویه و شوفاژ اتوماتیک

«ری»

برای منازل - ادارات - اماکن عمومی

۲۰۹ دستگاه ساختمانهای بانک عمران «کوی صاحبقرانیه» مجهز بدستگاه شوفاژ اتوماتیک «ری» میباشد

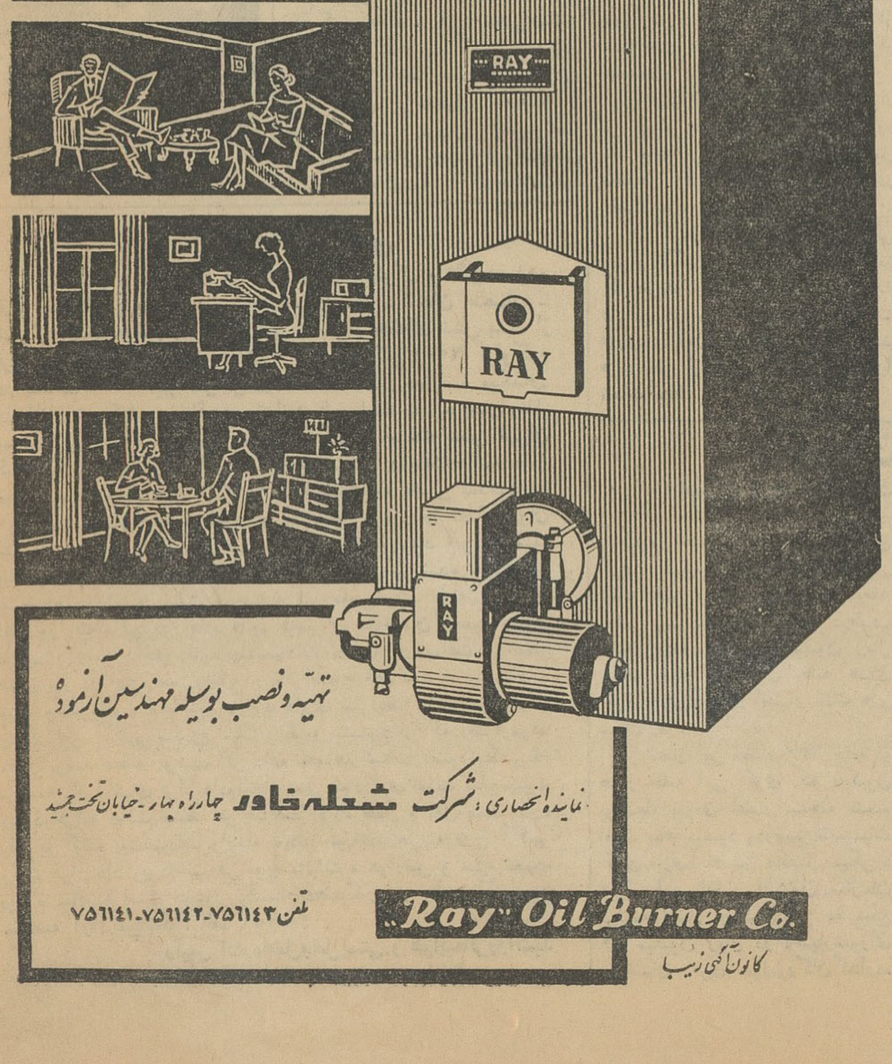

تهیه و نصب بوسیله مهندسین آزموده

نماینده انحصاری: شرکت **شعله خاور** چهارراه بهار - خیابان تخت جمشید

تلفن ۷۵٦۱٤۳-۷۵٦۱٤۲-۷۵٦۱٤۱

Ray Oil Burner Co.

کانون آگهی زیبا

عریضه سرگشاده

به پیشگاه مبارك اعلیحضرت همایون شاهنشاه

جان‌نثاران -که جمعی از زارعین شهسوار واز رعایای فداکار شاهنشاه هستیم بساحت مقدس پدر تاجدار متوسل شده و معروض میداریم

هرزمان که یکی از مالکین حومه تنکابن حکم استرداد املاك خودرا گرفتند میخواهند برای مدت قلیلی هم شده مالك‌الرقابی و فعال مایشائی گذشته را زنده کرده عقده های روحی خود رابافشار و تعرض بزارعین محل و اضافه نمودن بهره مالکانه تسکین دهند اخیرا مازارعین وساکنین شهر شهسوار پس ازسالها سکون وآرامش گرفتار مالکین پرعقده‌ای چون آقایان علی اکبر و هوشنك خلعتبری که به تازگی حکم استرداد املاك خود را گرفته‌اندشده‌ایم وهرروز بانواع زورگوئی وتجاوز روبرو هستیم و کار این تجاوز رابجائی رسانیده‌اند که میخواهند یك سنت نیم قرنی عرف محلی بهره مالکانه محاوط و باغات مرکبات را که حاصل رنج سالهاعمر ما کشاورزان وساکنین این شهر و بهره مالکانه حقه و عرفیه آن درختی بیست ریال ونیزطبق قرار بامورث مالکین فوق و بماخذ پرداختی فرد عمل زراعتی تا آخر سال ۱۳٤۱ پرداخته قبض هم دردست داریم جبرالغوو دسترنج پرزحمت و هزینه مارا بعنوان بهره مالکانه اخذ کنند و استناد وادعایشان اینست چون دولت جنگل واراضی ساحلی مارا گرفته ناچاریم بهره مالکانه رادراین قسمت ازاملاك که برای ماباقیمانده بالابریم واداره اصلاحات ارضی شهسوار نیز تحت تاثیر مالکین فوق ازامریه حمایت ازخورده مالکین مربوط به آن عده که بهره مالکانه خود را وصول ننموده‌اندسوء استفاده کرده میخواهند از این امریه دربالا بردن بهره مالکانه استفاده کنندوروزانه عده‌ای ازباغداران رابااصلاحات ارضی جلب ومبالغی که دلخواه مالکین است محکوم واجرائیه صادر میکنند وبعوض اجرای قانون یابی نظری وارشاد مالك متعدی وظیفه وکیل مدافع گری مالکین فوق‌الذکر را دربالا بردن بهره مالکانه بعهده گرفته‌اند وبااینکه بمقامات مربوطه درتهران ورشت کتبا و تلگرافا شکایت و درخواست رسیدگی شده تاحال اقدامی در رفع ظلم از ما نشده واین بی‌توجهی مالکین متعددی را جری ترکرده که عملا بهرچه قانون است دهن کجی کنند استدعای بذل عنایت شاهانه مبنی برسیدگی فوری عرایض خود ورفع تعدی رادا ریم

جان نثاران زارعین وباغداران شهر شهسوار یحیی شهسواری- غفار بابائی - غلامحسن شهسواری - محمدعسکری- بهمنی -محمد علی اکبریان -روح‌اله آبروم- یدالله بهمنی - جعفرقلی دریانی - علی اکبر نامور- سید حسین قدسی - جبار بهاری - قربان ملکی- محمد علی بهزادی - حسین محرابی وعده‌ای امضاء دیگر

آ_۹۰۵۲

موضوع روز
آفت پنبه !

آفت پنبه در شمال شرق ایران بیداد میکند . بابیرحمی تمام بمزارع پنبه افتاده و سرمایه و ثروت پنبه‌کاران را خاکستر مینماید . چندهواپیمای سمپاش و عده‌ای از ماموران دولت بمبارزه پرداخته‌اند ولی عملا از دستشان کاری ساخته نیست و ده تا سی هزار تن از محصول پنبه امسال نابود خواهد شد .

این خلاصه آن چیزی‌استکه کشاورزان و صاحبان مزارع پنبه میگویند واظهارات یکی‌از آنان هم درشماره دیروز چاپ‌شده‌بود. تعجب آدم وقتی بیشتر میشودکه می‌بینند این آفت سال پیش هم وجود داشت . قسمتی از محصول سال پیش را هم نابود کرد . هماموقع هم استمداداشد ولی چون مبارزه‌ای که شد اساسی و قطعی نبود نتیجه این شد که صدمه امسال نه‌تنها کمتر از سال پیش نیست شاید بیشتر هم بشود .

من درست نمیدانم پنبه‌ای که درمعرض‌نابودی قرارگرفته از چه نوع پنبه‌ای است‌وقیمت آن درسر مزرعه کیلوئی چند است ولی شما میتوانید حساب کنیدکه از بین‌رفتن ۳۰هزارتن یابعبارت بهتر ۳۰ میلیون کیلو پنبه ، هرچه قدرهم پنبه ارزان قیمتی باشد چه رقم هنگفتی است .

سئوالی‌که پیش می‌آید این است‌که گناه نابود شدن این سرمایه که جزو سرمایه ملی است‌بگردن‌کی است ؟مسئولیت تشکیلات عریض و طویل دفع آفات وزارت کشاورزی دراین میان از چه قرار است ؟ اصولا اینگزارش که آفت تمام‌مزارع را تهدید میکند وامسال ممکن است سی‌هزار تن پنبه نابود شود تا چه حدش صحیح‌است؟ ممکن است پنبه‌کاران بوظیفه خود درمراقبت‌مزارع و دفع‌آفت عمل نکرده باشند و یا آشنا نباشند ولی این مسئولیت دستگاه مربوطه را منتفی نمی کند . دیشب فرمانده هواپیما های سمپاش وزارت کشاورزی تلفن‌میکرد که وزارت‌کشاورزی درگرگان نه دو هواپیما و بلکه شش هواپیما دارد و میتوان در صورت احتیاج تعداد آنها را تا بیست هواپیما رسانید ،

مسئله دو هواپیما یا شش هواپیمانیست . مسئله این‌است که آیا واقعا امسال سی‌میلیون کیلو پنبه نابود خواهد شد ؟ اگر نابود میشود بچه علت‌لابد مسئولان مربوطه توضیحی در این زمینه دارند .

م . صمصامی

تشکیل کمیسیون بررسی مقررات

امروز اطلاع حاصل شد که وزارت اقتصادمطالعه درمورد مقررات‌واردات را در کمیسیون خاصی آغاز کرده است .

این کمیسیون هر هفته در وزارت اقتصاد تشکیل میشود و مشکلاتی را که در عمل از لحاظ اجرای مقررات واردات سال ۴۲ و یاسالهای قبل پیش آمده است مطالعه می کند .

مناقصه ● مزایده

*بانک ملی ایران خرید پنج دستگاه آسانسور تا ۲۷ر۴ر۱۳۴۲

* سازمان بنادر و کشتیرانی خرید یکدستگاه مولد برق دیزل ۱۲۰ کیلواتی تا۲۲ر۵ر۱۳۴۲

اطلاعات اقتصادی

اختلاف نظر سازمانهای دولتی

وعدم تمرکز امور مربوط به سرمایه‌گذاری یکی ازموانع توسعه سرمایه گذاریهای خصوصی درایران است

چهارمین قسمت از گزارش آقای مهندس همایونفر رئیس مرکزجلب سرمایه‌های خارجی که در جلسه اخیر سخنرانی ماهانه بانک‌مرکزی ایران ایرادشد .

سرمایه‌گذار چه میخواهد ؟

بطور خلاصه انتظارات سرمایه‌ـ گذار دو نوع است .

۱ـ انتظارات اساسی

۲ـ انتظارات عادی

انتظارات اساسی نیز خود شامل امنیت یا محیط مساعد و سالم ، سیاست ثابت و روشن اقتصادی، بازرگانی و پولی ، ارزی و مالی و ثبات قوانین و مقررات، احترام به قوانین و مقررات میباشد .

اصولا گرایش سرمایه به‌محلی است که در آن محل‌احساس‌امنیت کند، سرمایه جای امن‌و امان می‌ـ خواهد ، اگر محیط امن نباشد هرچه فریاد بزنیم‌هرچه هزینه‌صرف تبلیغات کنیم فایده ندارد .سرمایه نه‌وطن دارد ، نه محل معین .باید مردم وخود دولتها رعایت قوانین‌و مقررات رابنمایند .

سرمایه گذار باید اطمینان حاصل نمایدکه تصمیمات‌هیئات دولت‌فعلی رادولت بعدی ردومصوبات مجلس کنونی را پارلمان آینده ابطال نمی کند و مجوز سرمایه‌گذاری او از بین نمیرود .

درمورد تشویق سرمایه‌گذار خصوصی در ممالک درحال توسعه سازمانهای بین‌المللی نیز مقرراتی وضع کرده‌اند مانند «قانون رفتار منصفانه» که توصیه شده است مقررات آن نسبت به سرمایه‌گذار خارجی قبول گردد .

مواد این طرح عبارت از این است : سرمایه گذار خارجی باید ازشرایطی که برای سرمایه گذار داخلی وضع شده استفاده کند . هیچگونه تبعیض به مناسبت‌ملیت سرمایه‌گذاردر کشور سرمایه‌پذیر نبایداعمال گردد هیچگونه‌محدودیتی برای سهامدار خارجی نباید بوجود اید .

انتظارات عادی

درمورد انتظارات عادی سرمایه گذاربابد گفت : این انتظارات مربوط به پیشرفت کار های‌عمرانی وتولیدی است که اگر این‌پیشرفت میسر گردد بازده سرمایه به نفع کشور و سرمایه گذارزیاد میشود

تشکیلات متعددومتاسفانه‌نظرات مختلف مسئولین سازمانهای دولتی جوابگوی احتیاجات ضروری‌وفوری کارهای عمرانی و تولیدی افراد و مؤسسات خصوصی نیست باید سعی شود حتی‌المقدور دراسرع‌وقت به‌هرنوع مشکلی رسیدگی گردد تمرکز کار لازم و ضروری است باید سرمایه گذاررا راهنمائی‌کرد واطلاعات لازم‌رادراختیاروی‌گذاشت باید تسهیلات اداری برای اوفراهم کرد وهدایت و حمایت و نظارت‌و تشویق در کارش نمود و باین‌ترتیب میتوان امیدوار بود که کارسرمایه گذاری درمملکت سرو صورتی بگیرد .

وزیر اقتصاد گفت:

برای تحصیل بازارهای جدید

باید دور دنیا راه بیافتیم

■ **باید صادر کنندگان کالا روش‌کار خودرا باشرایط جدید بازرگانی تطبیق بدهند**

آقای دکتر عالیخانی وزیر اقتصاد امروزبه خبرنگار ما اظهار داشت : وزارت اقتصاد با اجرای برنامه ای تصمیم دارد صادر کنندگان جدیدی برای صادرات کشور تهیه کند .

وزیر اقتصاد گفت همانطور که قبلا هم گفته ام متاسفانه عده‌ای‌از صادرکنندگان مانتوانسته اند وضع خودرا باشرایط بین‌المللی‌و امکانات جدید دنیا تطبیق دهند .

وزیر اقتصاد افزود: ما نبایدفکر کنیم که فقط کسان معینی می توانند صادر کننده باشند ، البته‌بایدشرایط لازم‌را داشت وچه بسا که در میان جوانان‌تحصیل‌کرده‌ودانشگاه دیده ما کسانی‌باشند که‌می‌توانند تجار عمده صادر کننده بشوند .بایداین‌افراد را راهنمائی کردو امکانات لازم در اختیارشان گذاشت وآنوقت‌بایداین عده راه بیافتند و گوشه وکنار جهان‌را زیر پا بگذارند و بدنبال بازار بروند . نبایدبه‌بازارهای‌موجود اکتفاکرد .زیرا بازارهاهمیشه‌درحال تغییر هستند . من‌امیدوارم بتوانم برای‌تقویت‌صادرات قدمهای موثری‌بردارم ولی همیشه‌در میان مردم تجار خوبی پیدا می‌شوند که خودشان‌متوجه نیستند وباید آنها را متوجه کرد .

کارخانه تصفیه شکر اهواز

هنوز تعطیل است و کارگران آن بلاتکلیفند

امروز خبرنگار ماکسب اطلاع کرد که مشکل کارخانه تصفیه شکر اهواز هنوز حل نشده‌واکنون در حدود یکصد روز است که کارخانه مزبور بعلت نداشتن‌شکر خام تعطیل است .

باتعطیل این کارخانه ۹۵۰نفر کارگر که اغلب آنها محلی‌هستند بیکار شده‌اند و زندگیشان متزلزل شده است . عده‌زیادی از کارگران مزبور قبل از تعطیل کارخانه از مسکن وآب و برق و بهداشت وآموزش مجانی جهت فرزندانشان استفاده میکردند . کارخانه‌تصفیه شکر اهواز هرماهه در حدودهشت میلیون ریال بابت پرداخت حقوق و هزینه‌های دیگر در محل خرج میکرد واز این بابت درگردش اقتصادی این منطقه تاثیر فراوان داشت .

متاسفانه مذاکرات مقامات‌شرکت باوزارت دارائی جهت استفاده از شکرهای خام موجود در انباراهواز همچنان بی‌نتیجه مانده است.

وزارت دارائی اکنون پنج‌هزار تن شکر خام در انبار اهواز دارد که بایدآنرا پس از تصفیه‌وتبدیل به‌شکر وقند کله وقند حبه در اختیار مردم قرار دهد.

کارگران کارخانه تصفیه شکر اهواز تلگرافی درخواست کرده‌اند که هرچه زودتر دولت و وزارت دارائی دراین خصوص اقدامات عاجل رابعمل آورده وزندگی چند هزار نفر از خانواده کارگران را نجات دهد.

صنعت پتروشیمی

بقیه از شماره های قبل

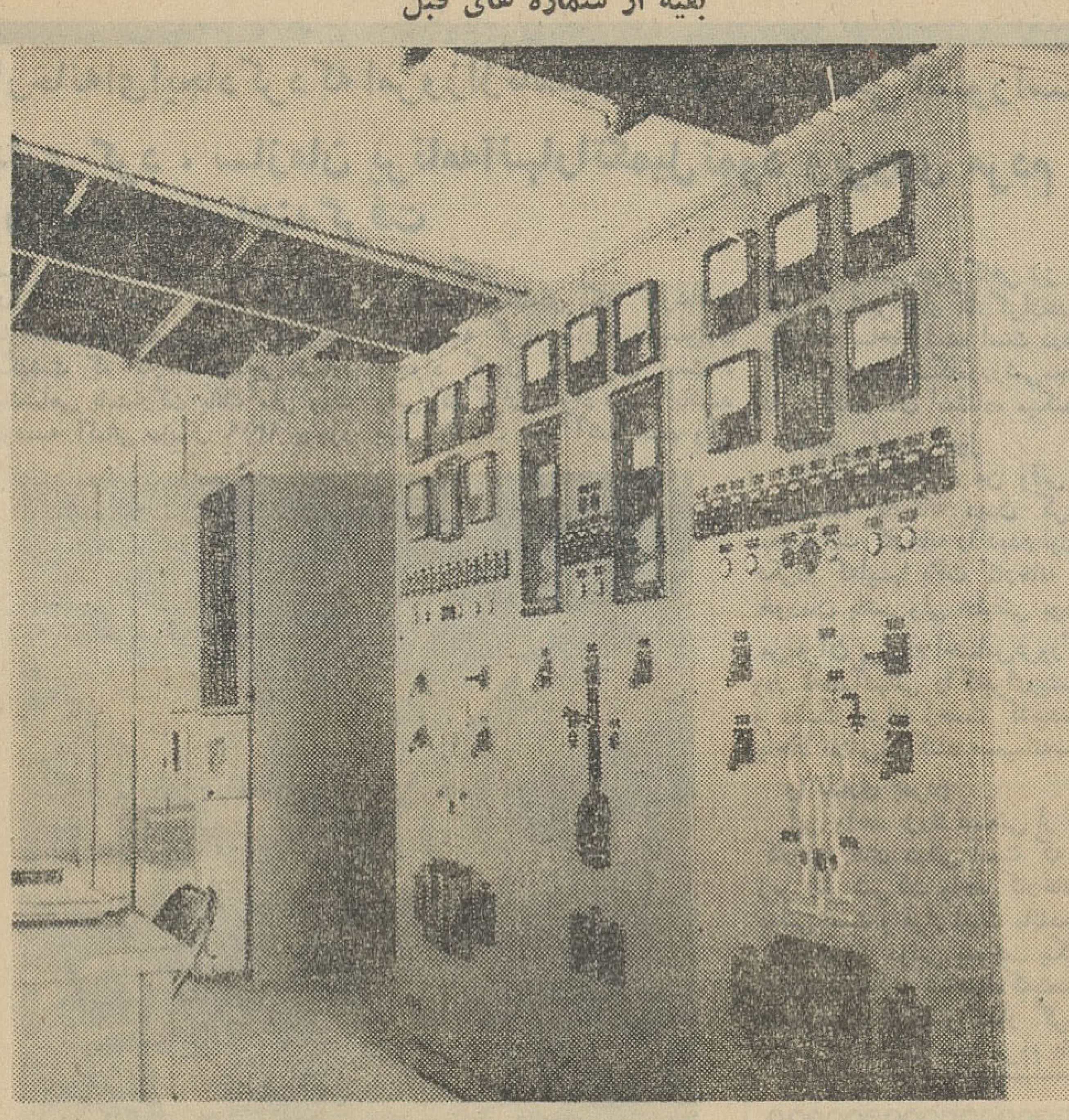

یازده هزار ولت برقیکه از سد محمدرضا شاه پهلوی وارد کارخانه می‌شود وسیله رکتیفایر به برقهای۴۰تا۵۰ .D.C تبدیل شده و توسط جعبه تقسیم در قسمت‌های‌مختلف کارخانه کنترل می‌گردد .

کارخانه پتروشیمی‌ایران امروز بیش از دوماه است که بهره‌برداری خود را شروع کرده و مشکلات اولیه اداره کارخانه را از نظرفنی رفع نموده‌اند . کارخانه در حدود یك صد نفر کارگر و دوزاده نفر مهندس ایرانی و خارجی دارد . مهندسین خارجی بزودی کار تحویل‌وتحول کارخانه راتمام میکنند ومیروند واین کار عظیم بدست مهندسین جوان ایرانی‌اداره خواهد شد .

محصولات کارخانه‌قسمتی برای مصرف پالایشگاه آبادان ومصارف مناطق نفتخیزوچاه‌های نفت‌میباشد. این اولین باری است که مواد شیمیائی که اهمیت حیاتی برای دستگاه نفت دارد در ایران ساخته میشود و موجبات رضایت اولیاء مناطق نفتخیز و پالایشگاه آبادان را فراهم کرده .

۱۰ـ کنسرسیوم نفت از بدو تشکیل سیاستی را تعقیب میکند که‌بر اساس‌آن بتواند حتی‌المقدور از محصولات داخلی کشوراستفاده کند ویادر صورت امکان کمك کند دستگاه‌های‌اقتصادی دراطراف پالایشگاه آبادان تشکیل شوندتا خود از ایجادو تولید وتهیه‌جزئیات احتیاجات عمومی تا حدود امکان‌بر حذر ودر مقابل با خرید در داخله کشور هم باقتصاد ایران کمك‌کند وهم دراطراف‌دستگاه نفت‌ریشه‌های ممتدی را بین مردم ایجاد کند. باین منظور اداره مخصوص‌توسعه منابع داخلی را بنیان گذاشته و اقدام به مطالعه وسیعی‌در تمام‌شعب ورشته‌های صنعتی که پالایشگاه‌و مناطق نفتخیز به آنها احتیاج‌دارند نموده .

شرکت سهامی‌پترو شیمی‌ایران شایداولین‌موردی‌بودکه کنسرسیوم نفت از نظر کمك به صنایع داخلی که مربوط به صنعت نفت میشود مورد مطالعه قرار دادو ضمن‌برنامه موسسین‌را مطابق‌با اصول‌اقتصادی وفنی دیدبه آن کمك موثری‌کرد. باید با صراحت هرچه تمامتر گفت که در موقعیکه کنسرسیوم نفت اقدامات خودرادر موردشرکت سهامی پتروشیمی‌ایران‌شروع کرد هیچ‌بانك و موسسه حتی درست‌نمی توانست تشخیص‌بدهد که‌موسسین این شرکت درجه کاری هستند و تاچه حد این شرکت در وضع صنعتی کشور موثر و خدمتگذار خواهدبود.امید است که‌کنسرسیوم در کار توسعه منابع داخلی ایران روزبروز باوسعت نظر بیشتری‌اقدام کند و اگر دولت در تشویق کنسرسیوم ثابت در پیشرفت این برنامه بکوشد پالایشگاه آبادان‌و مناطق نفتخیز ایران خود بخود منبع ومادرصنایع فوق‌العاده‌بزرگی برای کشور خواهند بود.

۱۱ـ گرچه مبالغی بیش‌از آنچه پیش بینی میشد برای نصب وبکار انداختن و شروع بهره برداری از کارخانه شرکت‌خرج‌شد موسسین جدیت کردند از سهامداران‌مبالغ بیشتر از آنچه اول مقرر گردید وصول نشود و بناچار با ضمانت‌خود وکسان‌خودازبانك‌ملی‌وسایربانکهای خصوصی آنچه لازم بود تحصیل کردند ودراختیار شرکت گذاردند ودر عین اینکه از آخر بحران اقتصادی‌و شروع‌بهبود وضع‌تجارت وصنعت آثاری دیده نمیشود کار شرکت معوق نماند ولی میبایست گفته شود که تا پرداخت این‌دیون ووامهای صنعتی انجام نگیرد‌تعادل واقعی در وضع شرکت حاصل نخواهد شد و آنهم شاید بیش از یکسال پس از بهره برداری بطول نیانجامد. بنابر این وضع آتیه شرکت‌و توسعه صنعتی‌آن موکول به وضع بازار و پیشرفت در فروش وصادرات محصولات شرکت‌است. آنچه از زمینه امر بدست‌می‌آید فوق‌العاده موجب خوشوقتی وامید است .

۱۲ـ توسعه این‌شرکت دررشته تولید سود محرق برای تحویل به پالایشگاه آبادان است . مقدار مصرف پالایشگاه ما چندین‌مقابل تولید این شرکت است و در صورتیکه اولیاء امور کنسرسیوم سیاست گذشته خود را تعقیب کنند میتوان تا حدودی اطمینان داشت که توسعه واقعی در امر تولیدی این شرکت واقع خواهد شد. موضوع تحت مطالعه هیئت مدیره شرکت میباشد و با اداره امور توسعه‌منابع‌داخلی کنسرسیوم نیز در میان گذاشته شده .

۶۰ میلیون ریال

اعتبار دراختیار بانك رهنی قرار میگیرد

امروز خبرنگار ما کسب اطلاع کرد طبق‌موافقت‌نامه‌ای که بین بانك رهنی و سازمان برنامه منعقد شده است سازمان برنامه درظرف هفته آینده مبلغ ۶۰ میلیون ریال برای اتمام ساختمان خانه های کوی نازی‌آباد در اختیار بانك رهنی میگذارد .

از محل این اعتبار ۱۳۰ خانه از هزار خانه این کوی که تاکنون بواسطه نبودن اعتبار ساخته نشده است بناء میشود ودرضمن‌تاسیسات کوی نازی‌آباد نیز تکمیل میگردد غیراز این اعتبار تاکنون سازمان برنامه اعتبار دیگری نیز به مبلغ ۴۰ میلیون ریال در اختیارشورای ساختمان کوی سیل‌زدگان گذارده است که بمصرف ساختمان قسمتی از خانه‌های کوی مذکور رسیده است .

شرکتها

*شرکت «بررو» با مسئولیت محدود برای امور تجارتی‌باسرمایه نودهزار ریال بمدیریت آقایان علی اصغر یمین وژرژخاچاطوریانس وعلامرضا بی‌غم تشکیل شد .

*شرکت مختلط غیر سهامی ادواردحوریش و شرکاء برای امور بازرگانی باسرمایه یك میلیون ریال به‌مدیریت آقایان ادوارد حوریش و منوچهر حوریش و بانو شهناز مرادی تاسیس شد .

آگهی مناقصه

اداره کل حسابداری وزارت راه‌یکصدهزارعدد کارت توزین کارین دار از طریق مناقصه خریداری مینماید شرکت کنندگان در مناقصه میتوانند با دریافت برك مشخصات و شرایط مناقصه در کار پردازی وزارت راه واقع در ابتدای خیابان شمالی فردوسی پیشنهادات‌خود‌را تاساعت۹صبح ۲۲ر۴ر۴۲ بدفتراداره کل‌حسابداری وزارت راه تسلیم ورسید دریافت دارند.پیشنهادات واصله درساعت ده صبح همانروز در کمیسیون مناقصه باز و قرائت خواهد شد حضور پیشنهاد دهندگان در جلسه مناقصه‌آزاد است و اداره در رد یك‌یاکلیه پیشنهادات مختار است . الف ۱۹۰۷

۱ـ۲ آـ۹۰۲۴ مدیر کل‌امور مالی وزارت راه. کریم‌زند

آگهی مناقصه

شهرداری علمده دراجرای تصویبنامه شماره ۵۰ـ۱۵ر۳ر۴۲ انجمن شهر نرده کاری باغچه وسط بازار علمده را که در حدود ۱۷۰ متر بطول میباشد باشرائط زیر بمناقصه واگذار مینماید .

۱ـ پیشنهاد دهندگان بایستی دارای سوابق ومدارك فنی دراین قبیل امور بوده و مدارك مذکوررا ضمیمه پیشنهاد خود نمایند .

۲ـ پیشنهاد دهندگان بایستی‌مبلغ ۷۵۰۰ ریال وجه نقد یا ضمانتنامه بانکی بمدت‌سه ماه بصندوق شهرداری علمده بابحساب ۶۰۴ بانکملی نوشهر تسلیم و قبض سپرده را ضمیمه پیشنهاد خود نمایند .

۳ـ پیشنهاد دهندگان میتوانند از تاریخ نشر این آگهی در مقابل پرداخت سیصد ریال وجه تاتاریخ ۱۰ر۴ر۴۲ برگهای مشخصات و نقشه و شرائط فنی و طرح قراردادو واحد بهاء وتعهد نامه را از دفتر شهرداری علمده دریافت نمایند .

۴ـ شهرداری بمنظور پیشرفت و تسریع در عمل‌نرده کاری بیست در صد مبلغ کل کاررادر‌مقابل تضمین بانکی بمقاطعه کار پرداخت وباقساط از صورت وضعیت های مقاطعه کار کسر خواهد نمود همچنین برنده مناقصه ملزم است ازوجوه اقساط کار های انجام شده مبلغ ده در صد بعنوان حسن انجام کار بشهرداری پرداخت نماید . :

۵ـ پیشنهاد دهندگان باید پیشنهاد خود را در دو پاکت الف مدارك فنی و سوابق کار و سایر مدارك قبض سپرده و پاکت ب محتوی قیمت پیشنهادی باشدتاساعت۱۰ صبح روز ۱۱ر۴ر۴۲ بدفتر شهرداری علمده تسلیم و رسید دریافت نماید .

پیشنهادات رسیده در ساعت دوازده همانروز در شهرداری‌علمده باحضور اعضاء کمیسیون باز ، چنانچه شرائط مالی و فنی پیشنهاد دهندگان محرز گردید پاکت ب باز و قرائت خواهد شد .

۶ـ حضور پیشنهاد دهندگان‌درجلسه مناقصه آزاد است .

۷ـ شهرداری میتواند ۲۵بیست و پنج در صد کار مورد مناقصه را اضافه و یاکسر نماید .

۸ـ چنانچه پیشنهاد رسیده حائز حداقل گردید واز عقد قرارداد پس از اخطار کتبی شهرداری در مدت۱۰ روز خود داری نماید سپرده بسود شهرداری ضبط خواهد شد.

۹ـ پیشنهاداتیکه پس از موعد مقرره برسد و یامبهم و مقید بشرائط باشد ترتیب اثر داده نخواهد شد شهرداری در رد و قبول یك یا کلیه پیشنهادات مختاراست .

۱۰ـ کلیه هزینه های متعلقه مربوط باین قرار داد از قبیل نشر آگهی و عقد قرار داد ومالیات‌وغیره‌بعهده مقاطعه کار خواهد بود.

آـ۸۹۴۸ شهردار علمده ـ کاوه نوریزاده

تجدید آگهی

اداره حمل و نقل پست وزارت پست و تلگراف و تلفن حمل و نقل محمولات پستی معمولی خط تهران ـقم ـ کاشان اصفهان ـ شیراز بانقاط عرض راه و بالعکس را بقرار هفته‌ای شش پست از هرطرف و هر پست بوزن حداقل ۱۰۰۰وحداکثر ۲۰۰۰ کیلوگرم در مسافت ۹۳۲ کیلو متر برای مدت سه سال بمناقصه میگذارد داوطلبان شرکت در مناقصه میتوانند با مراجعه باداره حمل ونقل پست واقع در خیابان سپه ساختمان گمرك امانات پستی تهران طبقه فوقانی طرح قرار دادو شرایط‌مناقصه را دریافت داشته‌معادل مبلغ سیصد هزار ریال (۳۰۰ر۰۰۰)ضمانت‌نامه بانکی بمدت‌دوماه ضمیمه پیشنهاد خود نموده و یا مبلغ مزبور را نقدا بعنوان سپرده بصندوق اداره کل حسابداری پرداخته‌ورسید آنرا بضمیمه پیشنهاد مذکور جوف پاکت سربسته و لاك ومهر شده تا ساعت۹ صبح روز دوشنبه بیست و چهارم تیر ماه چهل‌و دوبه‌اداره کل دفتر وزارت واقع در جاده قدیم شمیران ساختمان بیسیم پهلوی تسلیم و رسید اخد نماید پیشنهادات واصله در ساعت ده صبح همان روز در اداره حمل‌ونقل باز وقرائت خواهد شد به پیشنهادات مبهم ومشروط و فاقد سپرده ویا دارای شرایط خاصی غیر از آن چه در این آگهی مندرج است و یا به پیشنهاداتی که بعد ازموعد مقرر برسد مطلقا ترتیب اثر داده نخواهد شد در صورتیکه‌برنده مناقصه از امضای قرار دادوانجام عمل خودداری نماید مبلغ‌سپرده بسود خزانه دولت ضبط خواهد شد اداره حمل و نقل پست دررد یك یا کلیه پیشنهادات واصله مختار میباشد هزینه درج آگهی وثبت قرار داد وپرداخت هر نوع مالیات و عوارض و غیره بعهده برنده مناقصه است حضور پیشنهاد دهندگان در جلسه کمیسیون مناقصه آزاد میباشد . الف ۱۹۵۱

رئیس اداره‌حمل‌ونقل‌پستی و هواپیمائی‌روانشید

۱ـ۲ ۱ـ۹۱۸۰

برنامه سینماها

✽ آستارا (تجریش) ـ همه سقوط می کنند ـ دوبله بفارسی ـ وارن بیتی ـ ایوامری‌سنت ۱۱ ـ ۳ ـ ۵ـ۷ـ۹ تلفن ۸۵۹۶۶ ـ ۸۴۰۲۲

✽ آسیا ـ تفنگداران وحشی ـ اسکوپ ـ رنگی ـ دوبله بفارسی ـ ریچاردبیسهارت ۱۱ـ۳ـ۵ـ۷ ـ ۹ تلفن ۴۲۹۰۹

✽ ادئون ـ همه سقوط می کنند ـ دوبله‌بفارسی ـ وارن بیتی ـ ایوامری سنت ۱۰ر۳۰ ـ ۲ر۳۰ ـ ۴ر۳۰ ـ ۶ر۳۰ ـ ۸ر۳۰ تلفن ۳۸۱۱۸

✽ امپایر ـ خاطره آنشب ـ رنگی ـ دوبله‌بفارسی ـ ناتالی وود ـ جیمزگارنر ۱۱ ـ ۳ ـ ۵ ـ ۷ ـ ۹ تراس ۷ر۳۰ ـ ۹ر۳۰ تلفن ۶۲۳۹۴۲

✽ ایران ـ ترس و تاریکی ـ فارسی ـ فرانک ـ متوسلانی ـ ویگن ـ نارملا ۱۰ر۳۰ ـ ۲ر۳۰ ـ ۴ر۳۰ ـ ۶ر۳۰ ـ ۸ر۳۰ تلفن ۳۶۳۵۴

✽ اسکار ـ جاده مرگ ـ فارسی ـ آرمان شهلا ـ بوتیمار ۱۰ ـ ۲ر۳۰ ـ ۴ر۳۰ ـ ۶ر۳۰ ـ ۸ر۳۰ تلفن ۷۵۸۸۸۸ ـ ۴۵۷۹۷

✽ ایفل ـ جاده مرگ ـ فرسی ـ آرمان ـ شهلا ـ بوتیمار ـ ۱۰ر۳۰ ـ ۳ ـ ۵ ـ ۷ ـ ۹ تلفن ۳۷۲۷۷ ـ ۷۵۸۸۸۸

✽ ب ـ ب ـ خاطره آنشب ـ رنگی ـ دوبله بفارسی ـ ناتالی‌وود ـ جیمزگارنر ۱۰ر۳۰ ـ ۲ر۳۰ ـ ۴ر۳۰ ـ ۶ر۳۰ ـ ۸ر۳۰ تلفن ۶۹۶۴۱

✽ پلازا ـ فاتح دنیا ـ رنگی ـ دوبله بفارسی ـ وینسنت پرایس ۱۱ ـ ۳ ـ ۵ ـ ۷ ـ ۹ تلفن ۴۴۲۵۵

✽ تخت جمشید ـ شکوه علفزار ـ رنگی ـ دوبله بفارسی ـ وارن‌بیتی ناتالی‌وو ۱۱ ـ ۳ ـ ۵ ـ ۷ ـ ۹ تلفن ۴۳۵۵۰

✽ تهران ـ ترس و تاریکی ـ فارسی ـ فرانک ـ متوسلانی ـ ویگن نارملا ۱۰ر۳۰ ـ ۲ر۳۰ ـ ۴ر۳۰ ـ ۶ر۳۰ ـ تراس ۷ر۳۰ ـ ۹ر۳۰ تلفن ۳۸۱۶۵

✽ دیانا ـ جاده مرگ ـ فارسی ـ آرمان ـ شهلا ۱۰ر۳۰ ـ ۳ر۳۰ ـ ۵ر۳۰ تراس ۷ر۳۰ ـ ۹ر۳۰ تلفن ۴۷۲۶۵ ـ ۷۵۸۸۸۸

✽ دنیا ـ ترس و تاریکی ـ فارسی ـ فرانک ـ متوسلانی ـ ویگن ـ نارملا ۱۰ر۳۰ ـ ۲ر۳۰ ـ ۴ر۳۰ ـ ۶ر۳۰ ـ ۸ر۳۰ تلفن ۳۲۸۱۲

✽ چارلی ـ بربادرفته ـ رنگی ـ دوبله‌بفارسی ـ کلارک‌کیبل ـ ویویان‌لی ۱۰ ـ ۳ ـ ۷ تلفن ۶۸۴۶۱

✽ حافظ ـ تفنگداران وحشی ـ اسکوپ ـ رنگی ـ دوبله بفارسی ـ ریچاردبیسهارت ۱۰ر۳۰ ـ ۲ر۳۰ ـ ۴ر۳۰ ـ ۶ر۳۰ ـ ۸ر۳۰ تلفن ۳۴۰۷۴

✽ رادیوسیتی ـ همه سقوط می کنند ـ دوبله بفارسی ـ وارن‌بیتی ـ ایوامری‌سنت ۱۱ ـ ۳ ـ ۵ ـ ۷ ـ ۹ر۱۵ تلفن ۴۳۳۲۰

✽ رکس ـ فاتح دنیا ـ رنگی ـ دوبله بفارسی ـ وینسنت‌پرایس ۱۰ر۳۰ ـ ۲ر۳۰ ـ ۴ر۳۰ ـ ۶ر۳۰ ـ ۸ر۳۰ تلفن ۳۴۱۶۹

✽ رویال ـ فاتح دنیا ـ رنگی ـ دوبله‌بفارسی ـ وینسنت‌پرایس ۱۰ر۳۰ ـ ۳ ـ ۵ ـ ۷ ـ ۹ تلفن ۴۹۷۸۵

✽ سانترال ـ از اینجا تا ابدیت ـ اسکوپ ـ دوبله بفارسی ـ برت لنکستر ـ مونتگمری کلیفت ـ فرانک سیناترا ۱۱ ـ ۱ر۳۰ ـ ۴ ـ ۶ر۳۰ ـ ۹ تلفن ۴۸۶۸۶

✽ سعدی ـ از اینجا تا ابدیت ـ اسکوپ ـ دوبله بفارسی ـ برت لنکستر ـ فرانک سیناترا ۱۰ر۳۰ ـ ۱ ـ ۳ر۳۰ ـ ۶ ـ ۸ر۳۰ تلفن ۲۶۴۶۸

✽ سهیلا ـ تفنگداران وحشی ـ اسکوپ ـ رنگی ـ دوبله بفارسی ۱۰ر۳۰ ـ ۲ر۳۰ ـ ۴ر۳۰ ـ ۶ر۳۰ ـ ۸ر۳۰ تلفن ۳۶۴۲۴

✽ کریستال ـ جاده مرگ ـ فارسی آرمان ـ شهلا ۱۰ر۳۰ ـ ۲ر۳۰ ـ ۴ر۳۰ ـ ۶ر۳۰ تراس ۷ر۳۰ ـ ۹ر۳۰ تلفن ۳۷۶۷۵ ـ ۷۵۸۸۸۸

✽ مولن روژ ـ جاده مرگ ـ فارسی ـ آرمان ـ بوتیمار ـ شهلا ۱۱ ـ ۳ ـ ۵ ـ ۷ ـ ۹ تلفن ۷۲۹۲۹ ـ ۷۵۸۸۸۸

✽ مهتاب ـ جاده مرگ ـ فارسی ـ آرمان ـ بوتیمار ـ شهلا ۱۱ ـ ۳ ـ ۵ ـ ۷ ـ ۹ تلفن ۴۷۷۷۷ ـ ۷۵۸۸۸۸

✽ متروپل ـ هوندو ـ رنگی ـ دوبله بفارسی ـ جان‌وین ۱۰ر۳۰ ـ ۲ر۳۰ ـ ۴ر۳۰ ـ ۶ر۳۰ ـ ۸ر۳۰ تلفن ۳۹۴۱۰

✽ میامی ـ ترس و تاریکی ـ فارسی ـ فرانک ـ متوسلانی ـ ویگن ـ نارملا ۱۰ر۳۰ ـ ۲ر۳۰ ـ ۴ر۳۰ ـ ۶ر۳۰ ـ ۸ر۳۰ تلفن ۷۴۳۲۹

✽ ماندانا ـ وقتیکه خون می‌جوشد ـ رنگی ـ دوبله‌بفارسی ـ جینالولو بریجیدا ۲ر۳۰ ـ ۴ر۳۰ ـ ۶ر۳۰ ـ ۸ر۳۰ تلفن ۷۹۹۸۲

✽ نیاگارا ـ دوستان جاگوار ـ دوبله‌بفارسی ـ والترکیاری ـ الکه‌زومر ۱۱ ـ ۲ر۳۰ ـ ۴ر۳۰ ـ ۶ر۳۰ ـ ۸ر۳۰ تراس ۷ر۳۰ ـ ۹ر۳۰ تلفن ۶۵۲۰۷

✽ همای ـ فاتح دنیا ـ رنگی ـ دوبله بفارسی ـ وینسنت پرایس ۱۰ر۳۰ ـ ۲ر۳۰ ـ ۴ر۳۰ ـ ۶ر۳۰ ـ ۸ر۳۰ تلفن ـ ۳۰۲۱۶۹

✽ سیلوانا ـ انتقام اورسوس ـ اسکوپ ـ رنگی ـ دوبله بفارسی ـ سامسون بورک ۲ر۵ ـ ۴ر۵ ـ ۶ر۵ ـ ۸ر۵ تلفن ۳۲۷۷۷

✽ فری ـ مقبره فرعون ـ رنگی ـ دوبله بفارسی ـ ۲ر۳۰ ـ ۴ر۳۰ ـ ۶ر۳۰ ـ ۸ر۳۰ تلفن ۲۷۸۹۳

✽ رامسر ـ فاتح کورنیتو ـ رنگی ـ دوبله بفارسی ـ ژاک سرناس ـ ۱ـ۳ـ۵ ـ ۷ ـ ۹ تلفن ۵۲۰۶۰

✽ بریان ـ قربانی باکره ـ اسکوپ ـ رنگی ـ دوبله بفارسی ـ ۹ر۳۰ ـ ۱۱ر۳۰ ـ ۱ر۳۰ ـ ۳ر۳۰ ـ ۵ر۳۰ ـ ۷ر۳۰ (تلفن ۲۲۵۳۵ ـ ۷۵۸۸۸۸)

✽ زهره ـ جاده مرگ ـ فارسی ـ آرمان ـ شهلا ۱۰ ـ ۱۲ ـ ۲ ـ ۴ ـ ۶ تراس ۷ ـ ۹ تلفن ۳۰۴۸۰۸ ـ ۷۵۸۸۸۸

✽ جهان ـ زنها فرشته اند ـ فارسی ـ فرانک ـ فردین ۱۰ر۳۰ ـ ۱ ـ ۳ ـ ۵ ـ ۷ ـ ۹ تلفن ۶۰۳۰۵

✽ فردوسی ـ سربزنگاه ـ دوبله بفارسی ـ نورمن ویزدم ۱۰ر۳۰ ـ ۲ر۳۰ ـ ۴ر۳۰ ـ ۶ر۳۰ ـ ۸ر۳۰ تلفن ۳۵۷۸۴

✽ فیروزه ـ زنها فرشته‌اند ـ فارسی ـ فرانک ـ فردین ـ ۲ر۳۰ ـ ۴ر۳۰ ـ ۶ر۳۰ ـ ۸ر۳۰ تلفن ۷۴۲۱۹

✽ تاج ـ شکوه‌علفزار ـ رنگی ـ دوبله بفارسی ـ وارن‌بیتی ـ ناتالی‌وود ۱۰ر۳۰ ـ ۲ر۳۰ ـ ۴ر۳۰ ـ ۶ر۳۰ ـ ۸ر۳۰ تلفن ۳۳۰۶۴

✽ آریا ـ لوکرس بورژیا ـ اسکوپ ـ رنگی ـ دوبله بفارسی ـ بلیندالی ۱۰ ـ ۱۲ ـ ۲ ـ ۴ ـ ۶ تراس ۷ر۳۰ ـ ۹ر۳۰ تلفن ۲۹۸۸۴

✽ المپیا ـ سالامبو ـ اسکوپ ـ رنگی ـ دوبله بفارسی ـ ژاک سرناس جین والری ۱۰ر۳۰ ـ ۲ر۳۰ ـ ۴ر۳۰ ـ ۶ر۳۰ ـ ۸ر۳۰ تلفن ۶۵۷۹۸

✽ مونت‌کارلو ـ قربانی باکره ـ اسکوپ ـ رنگی ـ دوبله‌بفارسی ـ روسانا اسکیافینو ۱۰ر۳۰ ـ ۲ر۳۰ ـ ۴ر۳۰ ـ ۶ر۳۰ ـ ۸ر۳۰ تلفن ۷۹۷۴۱

✽ البرز ـ خشم امواج ـ دوبله بفارسی ـ استانلی بیکر ۸ر۳۰ ـ ۱۰ر۳۰ ـ ۱۲ر۳۰ ـ ۲ر۳۰ ـ ۴ر۳۰ ـ ۶ر۳۰ ـ ۸ر۳۰

✽ مراد انتقامجو ـ اسکوپ ـ رنگی ـ دوبله بفارسی ۱۰ ـ ۲ر۳۰ ـ ۴ر۳۰ ـ ۶ر۳۰ ـ ۸ر۳۰ تلفن ۷۳۳۸۲

✽ ژاله ـ فاتح کورینتو ـ رنگی ـ دوبله بفارسی ـ ژاک سرناس ۱۰ر۳۰ ـ ۲ر۳۰ ـ ۴ر۳۰ ـ ۶ر۳۰ ـ ۸ر۳۰ تلفن ۳۰۴۱۲۰

✽ فلور ـ مقبره فرعون ـ رنگی ـ دوبله بفارسی ۱۰ر۳۰ ـ ۲ر۳۰ ـ ۴ر۳۰ ـ ۶ر۳۰ ـ ۸ر۳۰ تلفن ۲۸۰۹۶

✽ پارک ـ انتقام اورسوس ـ اسکوپ ـ رنگی ـ دوبله‌بفارسی ـ سامسون بورک ۱۰ ـ ۱۲ ـ ۲ ـ ۴ ـ ۶ ـ ۸ تلفن ۳۹۶۳۷

✽ پرسپولیس ـ سر بزنگاه ـ دوبله بفارسی ـ نورمن ویزدم ۱۰ ـ ۱۲ ـ ۲ ـ ۴ ـ ۶ ـ ۸ تلفن ۵۸۱۰۸۲

✽ خورشید ـ توپهای ناوارون ـ اسکوپ ـ رنگی ـ دوبله بفارسی ـ گریگوری پک ۸ر۳۰ ـ ۱۱ ـ ۱ر۳۰ ـ ۴ ـ ۶ر۳۰ ـ ۹ تلفن ۳۳۵۷۸

✽ ونوس ـ ادی برای زنها ـ دوبله بفارسی ـ ادی کنستانتین ۱۰ر۳۰ ـ ۲ر۳۰ ـ ۴ر۳۰ ـ ۶ر۳۰ ـ ۸ر۳۰ تلفن ۳۵۱۱۵

✽ مشعل ـ افتضاح یك‌بوسه ـ رنگی ـ دوبله‌بفارسی ـ سوفیالورن ۹ ـ ۱۱ ـ ۱ ـ ۳ ـ ۵ ـ ۷ ـ ۹ تلفن ۳۳۸۲۶

✽ پردیس ـ بی عشق‌بوربم ـ اسکوپ ـ رنگی ـ دوبله بفارسی ـ ۱۰ر۳۰ ـ ۲ر۳۰ ـ ۴ر۳۰ ـ ۶ر۳۰ ـ ۸ر۳۰

از: هفتگی افریقای جوان

گران ترین دختر جهان

تاریخ انگلستان درقرن بیستم به‌قبل‌از کریستین کیلر ... وبعدازکریستین‌تقسیم‌میشود

کیلر سدسنت‌هاو تشخص‌هارا درانگلستان فروریخت

میس‌کیلر سازنده قسمتی از تاریخ قرن بیستم‌انگلستان

پانزده روز از علنی‌شدن ماجرای مناسبات پروفیومو وزیر جنگ سابق انگلستان بامیس‌کیلر مانکن‌انگلیسی و حوادثی که این مناسبات بدنبال داشت میگذرد اما هنوزخبرگزاریهاو مطبوعات جهان مطالب تازه‌ای‌پیرامون این افتضاح بزرگ منتشر میسازند. در زیر مقاله‌ای که هفتگی افریقای جوان‌دراین زمینه نوشته بنظرمیرسد.

کریستیان‌کیلر سنت‌ها وتشخص ها را درانگلستان فروریخت . او با خراب‌کردن موقعیت پروفیومو وزیر جنگ این کشور مك‌میلن ، کابینه او ، حزب محافظه‌کار ، امنیت‌کشور خویش و استراتژی پیمان اتلانتیك را در معرض نابودی قرار داد . شاید تاریخ سیاسی انگلستان در قرن بیستم بدو بخش تقسیم شود :

قبل‌از کریستین ... و بعد از کریستین ...

«پروفیومو» بخاطر آنکه زنان‌زیبا را دوست‌میداشت حیثیتی را که‌حزب محافظه‌کار طی قرنها بدست آورده بود از بین برد .

درنمایشنامه‌ای که طی آن‌حیثیت انگلستان بخطر افتاد چهار بازیکن دارد : وزیریکه درانتخاب دوستانش دقیق نیست ، دخترینکه جذابست ، دکتری‌که همه او را می‌پسندند ویك وابسته نظامی که تو دل‌برو است .

این جریان چه نتایجی دربردارد؟ هنوز نمیتوان بطور قطع درباره همه آنها بحث‌کرد .

مك‌میلن برمشکلاتی نظیر مسئله موشکها و ممانعت از ورود انگلستان ببازار مشترك غلبه‌کرد ، ولی این‌بار بحران جدی‌تر است .

تنها «پروفیومو» درمنجلاب‌افتضاح فرو نرفته است ، تدریجا پای‌کابینه انگلستان ، حزب محافظه‌کار هم در آن باز میشود . حزب کارگر معتقد است که کابینه محافظه‌کار بابیقیدی امنیت کشور را بخطر انداخته است واین حربه خوبیست در دست‌مخالفین

این حمله بخصوص برای حزب محافظه‌کارکه همیشه روی شخصیت رهبران خود تکیه کرده است بسیار دردناك میباشد .

این جریان بدون تردید شانس خوب محافظه‌کار را درانتخابات‌آینده کم میکند . انتخابات مزبور دربهار سال ۱۹٦٤ انجام میشود و تا آن موقع نمیتوان همه لکه هارا ازدامن حزب پاك کرد .

عبور از پنج قاره

یك مهندس از طبقه هشتادویکم عمارتی خودکشی‌کرد

یك مهندس جوان آمریکائی بنام استانلی‌بارکازی که در یکی از ایستگاههای تلویزیونی کار میکرد خودرااز طبقه هشتاد ویکم عمارت معروف امپایراستیت بزیر انداخت و در دم کشته شد.

محل کار مهندس مزبور در همین طبقه از آسمان خراش معروف نیویورك قرار داشت .

نیویورك هرالدتریبون

اخبار کوتاه سینمائی

سینمای چك‌اسلواکی برنده جایزه اول فستیوال سینمائی آلنسی

جوایز بزرك فستیوال سینمائی بین‌المللی آلنسی هفته گذشته‌توزیع شد. جایزه بزرك این فستیوال نصیب یك‌فیلم چك‌شدبنام «کارن‌وگل‌بیراد» دراین فستیوال فیلم‌های نقاشی شده نمایش داده شده‌اند .

هیئت داوران جان‌هابلی آمریکائی رابخاطر تهیه‌فیلم«سوراخ» موردتحقیق قرارداد جان هابلی درابتدا همکار والت‌دیسنی بودو بکمك او فیلم «برف سفید» راتهیه کرد .

یك‌فیلم ازیوگسلاوی بنام «بازی» نیز بدریافت جایزه نائل آمد. بقیه فیلم‌های برنده جایزه عبارتند از : «باغ‌انسانی» : ژاپن ، «کنسرت آقاو خانم کابال»: فرانسه .فیلم هائی از شوروی ، ایتالیا و لهستان‌نیز بدریافت جوایز مخصوص موفق گردیدند .

در عصر ما

شهردار برای ساختن مقبره اجساد مردگان را بیرون ریخت

شهردار یکی از شهرهای کوچك فرانسه در ناحیه ایزر برای‌اینکه یك مقبره خانوادگی برای خودش بسازد قسمتی از گورستان شهر را زیرو رو کرد و اجساد دو نفر از بستگان یکی از اهالی این شهر را از گورهایشان بیرون انداخت .

آقای توماس بدنبال این ماجرا بدادستان کل شکایت کرد و بعد از مدتها کشمکش شهردار به - پرداخت هزار تومان جریمه محکوم شد. وبعلاوه باو دستور داده شدکه اجساد را در محل قبلیشان‌قراردهد.

شهردار از این حکم درخواست فرجام کرد ودادگاه استیناف قرار است سال‌آینده باین‌ماجرارسیدگی کند وحدس زده میشود که مقامات مربوط در سال ۱۹٦٦ یا ۱۹٦۷ دستور خواهند داد که اجساد بمحل اولیه‌شان باز گردانده شوند .

فرانس‌سوآر

ولیعهد انگلستان بعلت نوشیدن مشروب تنبیه شد

آقای چیو مدیر مدرسه معروف گوردونستون دراسکاتلند که پرنس چارلز ولیعهد انگلستان در آن تحصیل می‌کند بخبرنگاران گفت:

ـ ولیعهد بعلت نوشیدن یك جام چری‌برانده در هتل‌استرو- نوی تنبیه شد. ولی من نمی‌توانم نحوه این تنبیه رابیان کنم .

وی اضافه کرد :

ـ از نظر من ومدرسه این قضیه خاتمه یافته است .

در این مدرسه غالبا گناه کاران را وامیدارند که پیاده روی اجباری‌بسبك سرباز خانه‌ها انجام دهند .

روز دوشنبه هفته پیش پرنس‌چارلز ضمن یك گردش دسته جمعی شراب نوشیده‌بود. سخنگوی دربار ابتدا این موضوع را تکذیب کرد. ولی بعدا ازمطبوعات معذرت‌خواست واظهار نمود که بعلت نقص اطلاعات دست بتکذیب خبر مزبور زده بود .

فرانس سوآر

وی ضمن مصاحبه با خبرنگاران لندن «دیلی میل» و«نیویورك پست» گفت :

ـ طلاق؟ هنوز خیلی زود است که بخواهم در این مورد تصمیم‌بگیرم. وی‌ضمنا گفت‌هنوزشوهرش‌درموردشایعه ازدواج با الیزابت تایلور چیزی باو نگفته است .

ادی فیشر همسر الیزابت تایلور در همین مورد بخبرنگاران گفت‌که وی بهرحال سعی خواهد کردرضایت همسرش را بدست آورد، حتی اگر این کار بقیمت جدائی‌آنها تمام‌شود.

همسر ریچاردبرتون : طلاق خیلی‌زوداست

همسر ریچارد برتون قصد ندارد با گرفتن طلاق از شوهرش راه را برای ازدواج او والیزابت تایلورباز کند .

پابپای آنچه در جهان میگذرد

ترشکووا درقله کوه

قله‌ئی بارتفاع چهار هزار متردرتاجیکستان که تاکنون اسمی‌نداشت وکوهنوردان شوروی اخیرا آنرافتح کرده‌اند بافتخار ترشکووا اولین‌زن فضانورد شوروی «چکا» یا«کاکائی» که اسم سفینه او بود نامگذاری شده است .

کوهنوردان در این کوه مخروطی‌ساختند ودر آن‌یك شماره ازروزنامه پراودا را که عکس ترشکووا درآن‌چاپ شده بود قرار دادند .

*«روزنامه فروش» اتوماتیك تدریجا در شهرهای آمریکا جای روزنامه فروشها را میگیرد .

**درویترین یکی‌ازمغازه‌های بزرك شیکاگو دوگاو عظیم‌الجثه نشسته‌اند وبه آهنگهائی که از رادیو پخش میشود گوش میدهند. مقصود ازاین کار شوخی نیست بلکه نوعی آگهی است. این گاوها درانرگوش کردن ببرنامه‌های موسیقی یك ایستگاه فرستنده رادیوئی درظرف ۱۳ روز ۵۰۰ کیلوشیر تولیدکرده‌اند

نازه‌های علم و دانش

توکیو ـ ژاپن مشغول ساختن اولین کشتی غیر جنگی اتمی خود میباشد . یك هیئت از کارشناسان ساختن این کشتی رادر سال ۱۹٦۲ بکمیسیون انرژی اتمی ژاپن پیشنهاد نمود . این کشتی در راه مطالعات هواشناسی بکار خواهد افتاد .

واشنگتن ـ دستگاههائی که مخزن سوخت موشکهای ساتورن آمریکا راپر میکنند میتوانند یك واگن مخصوص حمل نفت را ظرف ۱۲٫۵ ثانیه پر کنند .

اینکار با دستگاههای معمولی نیم ساعت بطول می‌انجامد .

تل اویو ـ در شهر اوشه یك کنیسه که در قرن اول میلادی ساخته شده است در زیر خرابه‌های کنیسه دیگری که در قرن چهارم ساخته شده بود کشف شده است . این کنیسه قدیمیترین معبد یهودیان است بعد از معبد اورشلیم.

مسکو ـ موتور موشکهای قاره پیما در ظرف یك ساعت‌مصرف سوختی دارند که سر بفلك میزند وبا این سوخت یك اتومبیل میتواند دور دنیا سفر کند.

مسکو ـ معلوم شده است که حرارت بسیار کم مناطق قطبی میکربها را نمیکشد وبر عکس آنها را حفظ مینماید و در بدن انسانهائی که قرنها پیش در مناطق قطبی مرده‌اند و بدنشان یخ زده ماست ویروسهای زنده پیدا کرده‌اند . سل و عفونتهای‌دستگاه تنفسی در این مناطق شایع هستند و سالها پیش مالاریا حتی تا آرخانگلسك هم کشیده شده‌بود .

نیویورك ـ نیروی هوائی آمریکا مشغول مطالعه تاثیرصاعقه برروی موشکهای قاره پیما میباشد ومعلوم شده است که این صاعقه‌ها میتوانند‌در یك‌لحظه عظیم‌ترین موشکهاراهم نابودسازند.

رم ـ در سی کیلو متری شمال رم ساختمانهای مربوط بیك موسسه هواشناسی متعلق بزمان امپراطوری رم کشف شده است. این ساختمان هزار متر مربع وسعت دارد و دارای یك سالن مرکزی میباشدبوسعت سیصد متر‌مربع‌وشش سالن کوچکتردیگر.

واشنگتن ـ آمریکائیها در سال ۱۹٦٤ یك سفینه برای عکس برداری از مریخ وتحقیق در باره وجود زندگی در این ستاره‌به آسمان خواهندفرستاد. این سفینه۲۲۵ کیلو گرم‌وزن‌دارد.

مسکو ـ پروفسور واسیلی متسنکوف دانشمند روس اعلام داشت : سنك آسمانی بزرگی که در سال ۱۹۰۸ در سیبری‌سقوط کرد هسته یك ستاره کوچك است واز گاز منجمد و آب تشکیل شده است که در درون آن ذرات آهن وسیلیکات‌وجود دارد .

واشنگتن ـ چهار پزشك آمریکائی بعد از مدتها مطالعه دریافته‌اند که کورتیزون (داروئی که بفراوانی مورد مصرف‌واقع میشود) در موش ایجاد تغییراتی در نسوج میکند . آنهامیخواهند بدانند که آیا کورتیزون در انسان هم چنین اثراتی بجای میگذارد یانه ؟

مسکو ـ کشاورزان منطقه چوکوتکا در سیبری یخچال‌طبیعی درست کرده‌اند .آنها درون یخ‌هائی که هرگز آب نمیشوند گودالی بعمق هفت متر کنده‌اند و ۵۰ تن گوشت و ماهی راکه در فصل بهار بدست آورده‌اند برای زمستان خود ذخیره‌نموده‌اند.

واشنگتن ـ دکتر ماکانیل آمریکائی اعلام داشت که لباسهای ما هیچوقت ضد عفونی شده نیستند . چون هیچ صابونی قادر نیست همه میکربها را بکلی از بین ببرد.

پاریس ـ هیپنوتیزم از این پس در کارخانه‌ها ودر صنعت مورد استفاده قرار خواهد گرفت . سه کارگر را مدت یك هفته برسر سه ماشین میگذارند و بعد آنها را هیپنوتیزم میکنند و نظرشان را در مورد این ماشینها می‌پرسند. جوابها که بسیار دقیق و بیطرفانه هستند بحال مهندسین سازنده ماشینها مفیدواقع میشوند . این کارگران بر خلاف دوست هیپنوتیزه نشده خود از انتقاد در باره کار ماشینها باکی نداشتند.

کشتی سازی الکترونیکی ـ کشتی لانکشایر که ده هزار تن ظرفیت دارد و در اسکاتلند ساخته میشود اولین کشتی ایست که تمام محاسبات ساختمانی آن توسط ماشینهای الکترونیك انجام شده است .

کار های ریاضی ساختمان این کشتی توسط استادان دانشگاه گلاسگو کنترل شده است .

خط کشتیرانی استریك والرمن

حالت‌کشتیهای استریك والرمن در بنادر ایران

مورخه ۳ر۴۲ر۴

نام بندر	نام‌کشتی	تاریخ تقریبی ورود به‌بندر
بندرعباس برای تخلیه	رجیستان	در حدود۱۸ژوئن
	بلوچستان	درحدود ۲۱ژوئن
بوشهر برای تخلیه	بردستان	درحدود ۳ژوئیه
	بلوچستان	درحدود ٤ژوئیه
	فلورستان	درحدود ۲۸ژوئیه
بندرشاهپور برای تخلیه	سیتی‌اف‌کراچی	درحدود ۲۹ژوئن
آبادان برای تخلیه	ارمنستان	درحدود ۱۹ژوئن
	سیتی‌اف بروکلین	درحدود ۲۰ژوئن
	بردستان	درحدود ٤ژوئیه
خرمشهر برای تخلیه	ارمنستان	دربندر است
	سیتی‌اف بروکلین	دربندر است
	مورستان	درحدود ۱۹ژوئن
	عربستان	درحدود ۲۹ژوئن
	بلوچستان	امکانادرام سعید روز ۲۹ ژوئن ترانشیپ‌میشود
	سیتی‌اف کراچی	درحدود ۲ژوئیه
	بردستان	درحدود ۱۷ژوئیه
	رجیستان	درحدود۲٦ژوئیه
	فلورسنان	درحدود۳۱ژوئیه
خرمشهر برای بارگیری	ارمنستان (در حدود اوایل ژوئیه‌ازخرمشهر بمقصد بنادر انگلستان و آنتورپ حرکت میکند) .	دربندر است

برای کسب اطلاعات بیشتر خواهشمند است به‌آدرس‌اینشرکت مراجعه فرمائید.

تهران

شرکت گری‌مکنزی‌محدود

خیابان فردوسی- ساختمان امینی

تلفن ۳۰٤۲٦۰- ۳۴۵۰۷-۳۵۱۸۳

خرمشهر

شرکت گری‌مکنزی محدود

صندوق پستی شماره ۳

آگهی راه‌آهن دولتی ایران

چون رعایت کامل مقررات و تعرفه راه‌آهن در مورد خرید بلیط نیم‌بها و تامین جا برای اطفال که بیش‌از شش سال و کمتر از دوازده سال تمام دارند بمنظور احتراز از ایجاد موانع و مشکلات وصدور قبض در قطار بایستی مورد توجه مسافران محترم قبل از سوار شدن بقطار های مسافری قرار گیرد ، لذا از کلیه مسافران گرامی درخواست میشود هنگام مسافرت قبلابلیط نیم بها جهت فرزندان خود که دارای شش سال سن هستند تهیه فرمایند ، بدیهی است راه آهن دولة ایران بموازات انجام برنامه اصلاحی بمنظور تامین آسایش مسافران گرامی درنظر دارد در تعرفه تدوینی جدید نسبت بماخذ سن اطفال برای معافیت ازخریدبلیط مسافرت بنحویکه منافع مسافران‌راه‌آهن درآن‌ملحوظ باشدتجدید نظر کلی بعمل آورد . الف ۱۹۰۸

راه‌آهن‌دولتی ایران

بدینوسیله باطلاع میرساند

که بر طبق بند ۷ از تصویبنامه شماره ٤٤۷۱۸رت مورخ ۴۱ر۱۰ر۵ هیئت دولت در مورد ساختمان شاهراه تهران ، کرج که مقرراست براساس ماده ۲۷ قانون اصلاح اموراجتماعی‌وعمران دهات بهای اعیانی و مستحدثات بمالکین پرداخت‌گردد کمیسیونی دروزارت راه تشکیل گردیده که ضمن تهیه نقشه از هریك از اعیانات و مستحدثات توسط کارشناسان رسمی دادگستری اقدام به‌ارزیابی خواهند نمود، از آقایان مالکین محترم که تمام یا قسمتی از مستحدثات و اعیانات آنها درمسیر شاهراه مذکور واقع میشود دعوت میگردد که با در دست داشتن اصل اسناد مالکیت باداره کل بازرسی وزارت راه «خیابان لاله‌زار کوچه باربد»مراجعه نمایند تاترتیب شرکت آنان در بازدیدی که کمیسیون وارزیابان درمحل مینمایند داده شود بدیهی‌است درصورت عدم‌مراجعه‌مالکین کمیسیون راسا اقدام به‌ارزیابی خواهد نمود .

۱ـ ٤ آـ ۸۷۸۰

وزارت راه

آموزشگاه گروهبانی اداره‌اردنانس‌ارتش

۱ـ تابعیت دولت شاهنشاهی ایران

۲ـ تعداد استخدامی ٦۰ نفرمیباشد که ۲۲ نفرباسیکل اول یابالاتر (گواهینامه سوم متوسطه) و ۳۸ نفر در حدود سیکل‌اول

۳ـ عدم‌اعتیاد بموادمخدره طبق‌نظر گواهی‌اداره بهدرای ارتش

٤ـ نداشتن پیشینه کیفری

داوطلب جهت طی‌دوره‌های فنی‌اردنانس باشرائط و مقررات مشروحه پائین از طریق مسابقه ورودی استخدام مینماید :

شرایط استخدام

۵ـ صحت مزاج و تناسب اندام و استعداد کافی (مزاجی‌وروحی طبق نظر پزشکان ارتش)

٦ـ سن کمتر از ۱۸سال وبیشتر از ۲۵سال تمام نباشد .

۷ـ سپردن تعهد انجام ٦ سال خدمت (یکسال در آموزشگاه ۵ سال دیگر در درجه گروهبانی) در قسمت های مختلفه ارتش انجام وظیفه نماید .

تبصره ـ الف ـ کسانیکه خدمت زیرپرچم را انجام داده و واجد شرایط نیز میباشند نسبت‌به‌دیگران حق تقدم دارند .

ب ـ اولاد افسران ودرجه‌داران در صورت دارابودن شرائط مساوی باسایر داوطلبان حق تقدم خواهند داشت .

ج ـ دارندگان مدارك تحصیلی بالاتر حق‌تقدم دارند .

مزایا ـ ۱ـ درتمام مدت تحصیلی در آموزشگاه در مدت کارآموزی کلیه احتیاجات دانش‌آموزان از حیث منزل و غذا و پوشاك ولوازم تحصیلی بعهده ارتش خواهد بود .

۲ـ کلیه دانش‌آموزان از تاریخ استخدام تازمان فراغت‌تحصیل ماهیانه حقوقی برابر (یکهزارریال) دریافت خواهند نمود.

۳ـ تعداد ۱۱ نفرکه باسیکل اول متوسطه وبالاتر استخدام شده‌اند پس‌ازطی‌دوره تکمیلی واحراز موفقیت در آزمایشات‌بدرجه گروهبان دومی و ۳۸ نفر که بامدارك تحصیلی در حدود سیکل اول استخدام شده‌اند در صورت موفقیت در آزمایشات بدرجه گروهبان سومی مفتخر میشوند . وترفیعات بعدی آنها برابر مقررات قانونی ارتش میباشد .

٤ـ به دانش‌آموزانیکه در آزمایشات نهائی (دوره‌دوم تکمیلی) حائز رتبه یکم‌و دوم و سوم شدند جوائز نظامی داده خواهدشد.

۵ـ داوطلبین می‌توانند از تاریخ یکم تیرماه ٤۲ بادردست‌داشتن عین مدارك تحصیلی خود عین‌شناسنامه و یك قطعه عکس ٦×٤ دردائره آموزش این اداره حاضر و ثبت‌نام نمایند.

اداره اردنانس‌ارتش

۱ـ۲ آـ۸۵۲۰

آگهی تجدید مناقصه برس سیمی

شرکت سهامی کارخانجات قند ایران (قسمت صنایع قند) مناقصه‌هشت (۸) قلم انواع برس سیمی را باشرایط ومشخصات مناقصه قبلی تجدید مینماید .

پیشنهادات واصله تاساعت نه صبح روز ۱۹٫۴٫۱۳٤۲ پذیرفته شده و درساعت ده صبح همان روز در اداره معاملات داخلی این قسمت واقع در خیابان ویلا خوشبین رسیدگی‌خواهد شدالف۱۸۸۸

۱ـ ۲ آـ۹۰۲۸

آگهی انتخاب دستیار

دانشکده پزشکی و داروسازی تبریز جهت خدمت دربیمارستان ها و آزمایشگاه های تابعه ۱٤ تن دستیار برای رشته‌های زیر :

۱ـ رشته پرتوشناسی ۲ـ رشته گوش و حلقو بینی ۳ـ رشته فارماکوپه (وابسته بکرسی داروهای شیمی ٤ـ رشته بیماریهای ریوی ۵ـ رشته بیماریهای داخلی ٦ـ رشته جراحی بوعلی ۷ـ رشته انگل شناسی ۸ـ رشته بیولوژی حیوانی ۹ـ رشته داروهای جالینوسی ۱۰ـ رشته تشریح ۱۱ـ رشته آزمایشگاه مرکزی ۱۲ـ رشته فیزیولوژی (وابسته بکرسی شیمی بیولوژی) ۱۳ـ رشته فارماکودینامی ۱٤ـ رشته شیمی معدنی

از طریق مسابقه انتخاب و استخدام مینماید داوطلبان واجد شرایط میتوانند بادردست داشتن مدارك لازم از تاریخ نشر این آگهی بمدت یکماه در تبریز باداره دفتر دانشکده و در تهران باداره کل تعلیمات عالیه مراجعه و ثبت‌نام نمایند استخدام پذیرفته شدگان درمسابقه موکول بتامین اعتبار ووصول اجازهٔ استخدام خواهد بود .

رئیس دانشکده پزشکی و داروسازی تبریز ـ دکترجهانشاهی

۱ـ ۳ آـ۸۲۸٤

فلاسك گوزن‌نشان

مرکز فروش : حاجب‌الدوله تمهیدی تلفن ۲۳۲۸۷

دآریانا افغان هوائی شرکت

هر هفته دو پرواز ـ روز های دوشنبه وچهارشنبه

ازتهران به کابل

و

ازتهران به قندهار

با هواپیمای د ث ـ ٦ ب

مجهز به رادار

ـ رویس درجه جهانگردی

پرواز مستقیم ـ بدون تغییر هواپیما

با عالیترین سرویس وگرمترین پذیرائیها

برای ذخیره جا و تهیه بلیط به

شرکت هواپیمائی آریانا

خیابان ابرانشهر تلفن ٦٦۰۹۷ و برای کسب اطلاعات بدفتر فرودگاه مهرآباد تلفن ٦۰۲۲۴ مراجعه فرمائید

ARIANA AFGHAN AIRLINES

هواپیماهای آریانا با درهای وسیع وبزرگ برای حمل بار

بعنوان اعتراض نسبت بعدم تامین آب

زنهای محله ازلوله کشی جلوگیری کردند

کفیل شهرداری میگوید : زنها دراینمورد کم حوصلگی میکنند

... هفته پیش مرحله دوم لوله کشی کازرون شروع گردیدووعده داده شد که ظرف ٤٥ روز باتمام برسد کارگران مربوطه به سرعت مشغول کار شدند و کوچه هاومعابر شهر را بافعالیت زیاد کندند تالوله گذاری کنند .

فعالیت کارگران لوله کشی به سرعت ادامه داشت تا در روزموعود مرحلهٔ دوم لوله کشی باتمام برسد ولی بعدازظهر چندروزپیش‌هنگامی که کارگران مشغول حفاری کوچه هاو معابر محلهٔ «چهابی» بودند عده‌ای متجاوز از یکصد نفر زنان محله مذکور چادر ها رابکمر بستند و آمدند واز ادامهٔ کار کارگران جلوگیری نموده بادست تمام‌جدول هائی را که برای لوله گذاری کنده شده بود پر کردند !

این زنها میگفتند : ٦ سال پیش مرحله اول لوله‌کشی آب شهر کازرون پایان رسید و مدتها گذشت تا آب‌در لوله‌های‌اصلی‌شهر جریان یافت شش سال گذشته‌ودر اینمدت هرچه تقاضا کرده‌ایم که شهرداری یك شیر آب عمومی در محله چهابی نصب کند بتقاضای‌ما توجهی نشده است و حالا آمده‌اید مرحله دوم لوله کشی آب را انجام دهید .

این لوله کشی جز خرابی‌کوچه ها و جلوگیری از رفت‌و آمد و ایجاد گردو غبار برای ما فایده‌ای ندارد . ماهم‌لوله‌کشی نمیخواهیم!؟

این گزارش راخبرنگار ما در کازرون فرستاده و نوشته است :

دراین باره از کفیل شهرداری کازرون سئوال کردم اظهار داشت: ازطرف شهرداری بانصب‌شیرعمومی آب در محلهٔ چهابی موافقت‌گردیده وبه پیمانکار مربوطه دستور داده شده است که شیر موردنظراهالی محل را نصب کند ولی هنوز این دستور اجرا نگردیده و زنان محلهٔ مزبور دراینمورد کم حوصلگی کرده‌اند !

شهردار شاهپور

طبق گزارش خبرنگار ما در شاهپور چندروز پیش انجمن شهر شاهپور بریاست آقای حاج کاظم سقط فروش تشکیل جلسه داد.

دراین جلسه، آقای مهندس تقی رفیعی‌زاده باتفاق آراءبسمت‌شهردار شاهپور انتخاب شد ومشغول کار گردید.

بمناسبت عزیمت رهبر سازمان جوانان‌شمیرانات‌باروپا

مراسمی با حضور آقای نخست‌وزیر برگزار شد

خبرنگار ما درشمیران گزارش میدهد:بمناسبت عزیمت‌رهبرسازمان جوانان شیر و خورشید سرخ شمیرانات به اروپا ، مراسمی به دعوت آقای فرخ‌نیا رئیس فرهنگ باحضور آقای علم نخست وزیرو همچنین آقای مهندس تبریزی فرماندار شمیرانات وعده‌ای از معاریف برگزار شد .

ابتدا مسابقهٔ والیبال جالبی بین تیم شاهین تهران‌و تیم‌کلنی‌شمیران انجام شدو تیم شمیران برنده‌اعلام گردید و آقای نخست وزیر ورزشکاران هردو تیم راموردتشویق قرارداد .سپس‌آقای‌اسمعیل‌نیاورانی رئیس هیئت والیبال و بسکتبال شمیران گزارشی از وضع ورزش این شهرستان باستحضارآقای علم نخست‌وزیر رسانید که از طرف ایشان وعدهٔ هرگونه کمك برای پیشرفت امور ورزشی شمیران‌داده شد.

دراین هنگام آقای علم نخست وزیر مجلس را ترك گفت وجوائز ورزشکاران و مربیان آنها توسط آقایان مهندس تبریزی فرماندار، حسینی رئیس دارائی ،لسانی‌شهردار ودکتر اکرامی قائم مقام رئیس سازمان جوانان شیرو خورشیدسرخ شمیرانات اهداء شد .این مراسم درمحیط بسیارگرم وصمیمانه‌ای خاتمه یافت .

بازرس عالی دولت نیجریه در اصفهان

وضع تحصیلی محصلین نیجریه‌ای را بررسی کرد

خبرنگار ما دراصفهان گزارش میدهد :چند روز قبل آقای «عیسی مل» بازرس عالی دولت‌نیجریه برای رسیدگی بوضع محصلین نیجریه‌ای که در اصفهان مشغول فرا گرفتن رموز و فنون هنر های زیبای ایران در هنرستان هنرهای زیبای اصفهان میباشند باین شهرستان واردشد .

مشارالیه طی مدت سه روز وضع تحصیلی افراد نیجریه‌ای را که زیر نظر آقای عیسی‌بهادری درهنرستان هنرهای زیبای اصفهان تااندازه‌ای‌برموز و فنون هنرهای زیبای ایران آشنا شده‌اندبررسی کرد و درمیان بدرقهٔ محصلین نیجریه‌ای اصفهان‌را باهواپیما ترك گفت .

آقای عیسی مل‌در دولت نیجریه ریاست‌روابط‌عمومی و فرهنگی آن کشور را بعهده دارد و در عکس بالا باتفاق محصلین نیجریه‌ای درفرودگاه اصفهان دیده میشود .

سهیم کردن کارگران در سودکارگاهها

دراین‌باره کنفرانسی تشکیل شد

بنابگزارش خبرنگار ما در شیراز عصر پریروز کنفرانسی‌دربارهٔ سهیم کردن کارگران در سود کارگاه های تولیدی و صنعتی باحضور استاندار فارس ونمایندگان اعزامی وزارت کار در سالن شرکت سهامی برق پارس تشکیل شد .در این کنفرانس عدهٔ زیادی از رؤسای ادارات دولتی. نمایندگان انجمن شهر و جمع کثیری ازکارگران وکارفرمایان حضور داشتند . پس‌از نواختن سلام شاهنشاهی آقای امین صالح رئیس ادارهٔ کار استان فارس طی بیانات مشروح و جالبی نتایجی را که‌از اجرای این قانون در سود کارگاه ها حاصل میشود بیان داشت . آنگاه آقای استاندار از افتتاح اولین جلسه کنفرانس مزبور اظهار خشنودی نمود و بیاناتی دربارهٔ قانون سهیم کردن کارگران درسود کارگاهها و کارخانجات ووظائف کارگران و کارفرمایان ایراد کرد .این کنفرانس در ساعت ۸بعدازظهر پایان یافت .

انتخاب اعضای شورایعالی زنان کرج

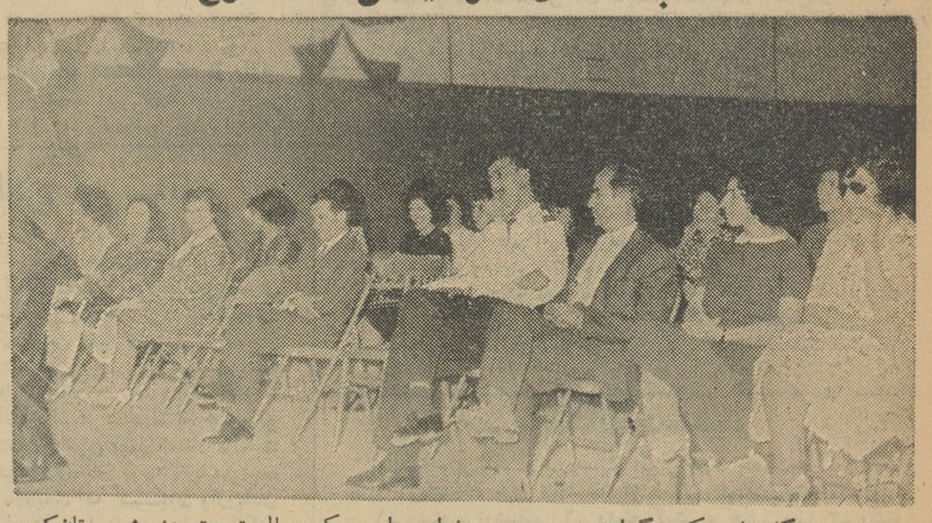

خبرنگار ما در کرج گزارش میدهد :پریروز طی مراسمی که‌درسالن تربیت بدنی شهرستان‌کرج انجام شد شورای فرهنگی بانوان کرج تشکیل شد بنابدعوت عده‌ای از بانوان شهرستان کرج آقایان فرماندار ، رؤسای فرهنك و شهربانی وعدهٔ زیادی از رؤسای ادارات دولتی دراین مراسم شرکت داشتند و پس‌از ایراد بیاناتی از طرف بانوان هفت نفر از بانوان حاضر در جلسه بنام خانم کمیلی ، دوشیزه مهندس گیلاندخت ارمز ، خانم قزل‌ایاغ خانم دکتر فرنگیس معتمدی ، خانم فاطمه افشار ، خانم دکتر توران مجتبائی و خانم گوهر الملوك افشار بعنوان اعضای هیئت موقت شورای فرهنگی بانوان کرج انتخاب شدند در عکس بالا گوشه‌ای ازمراسم انتخاب اعضای شورای فرهنگی بانوان کرج دیده میشود .

تصادف با تیر

خبرنگار ما در قلهك گزارش‌می دهد : ساعت یازده پریشت‌اتومبیل شخصی شماره ٤٩٦٨٤ برانندگی حسین افتخاری و دونفر سرنشین بنام بانو سکینه همسر راننده و دیگری بنام آرتوش در ایستگاه چاله هرز براثر سرعت زیاد باتیر چراغ برق تصادف کرد .در این تصادف بانو سکینه همسرراننده‌به شدت مجروح شد بطوریکه قادر بتکلم نیست و راننده و یکنفرسر- نشین دیگر نیز جراحاتی برداشته پرونده درکلانتری قلهك تنظیم وبه ناحیه ۸دادسرای شمیران ارسال‌شد

عزیمت ورزشکاران

طبق گزارش خبرنگار ما در شمیران ،بعد از ظهر دیروز ، تیم های منتخب والیبال و بسکتبال آموزشگاه های شمیرانات ، جهت شرکت در مسابقات قهرمانی آموزشگاه ها برضائیه اعزام‌شدند بقرار اطلاع مدت توقف‌این‌تیمها در رضائیه ۱۰ رو ز خواهد بود .

تاشهریور ماه آینده

اصلاحات ارضی درفارس خاتمه مییابد

۵۵۸۹ نفر زارع صاحب زمین وآب شده‌اند

بنابگزارش خبرنگار مادرشیراز بقرار اطلاع آمار برداری ازاملاك مشمول قانون اصلاحات ارضی در استان فارس نزدیك باتمام است و کار اصلاحات ارضی دراین‌استان تاشهریورماه آینده بکلی خاتمه خواهد یافت .

باید دانست اصلاحات ارضی در اغلب شهرستانهای فارس منجمله داراب و جهرم را خاتمه یافته باید تلقی نمود وضمنا مرحله اول‌اجرای قانون اصلاحات ارضی درشهرستان های آباده ،ممسنی وفیروزآبادانجام گردیده است .هم‌اکنون کشاورزان مناطقی که زمین دریافت داشته‌اند. یامحصول خودرا برداشت کرده‌و یا مشغول برداشت‌میباشند از طرف مامورین انتظامی مراقبت کامل‌بعمل می‌آید تاکشاورزان‌بتوانند‌درمحیط ارام و آزادی محصول خود را برداشت کنند .

خبرنگار ما اضافه میکند، در بیشتر دهات تقسیم شده اسناد مالکیت زارعین تهیه‌و به آنان‌تسلیم گردیده استو بقرار اطلاع درسه ماه‌گذشته جمعا دراستان فارس ۵۵۸۹ نفر زارع صاحب زمین وآب شده‌اند .

اتومبیل جیپ سریع‌السیر

دوچرخه سواری راکشت و رفت

خبرنگار ما در ساری گزارش میدهد : مقارن نیمه شب پریشب اتومبیل جیپ قرمزرنك ناشناسی که باسرعت فوق‌العاده‌ای حرکت می کرد هنگام عبور از روی پل تجن بادوچرخه سوار ۲٤ ساله‌ای بنام سید ابراهیم موسوی بشدت‌تصادف کرد و دوچرخه سوار مذکور براثر این تصادف شدید جانسپرد .

عابریکه شاهد این تصادف بوده است میگوید اتومبیل جیپ باسرعت‌ سرسام آوری حرکت‌میکرد پس از تصادف بادوچرخه سواربدون توقف بطرف نکاء همچنان بحرکت خود ادامه داد .

جنازه دوچرخه سوا رمقتول پس از انجام تشریفات قانونی‌مدفون گردیدو هم اکنون مامورین در تعقیب اتومبیل جیپ قرمز رنك‌وناشناس میباشند تارانندهٔ آنرا دستگیر کنند ولی تاکنون نتیجه‌ای بدست نیامده است .

مسابقات دوو میدانی آموزشگاههای‌کشور پایان یافت

مسابقات ژیمناستیك آغاز شد

طبق گزارش تلفنی خبرنگار ما درضائیه ، دیروز مسابقات دو ٤۰۰متر استانها ، دو ٤۰۰ متر شهرستانها ودو ۱۱۰ متر با مانع که جزو برنامه مسابقات قهرمانی آموزشگاهها بودپایان یافت وتا بحال نتایج مسابقات دو ۱۵۰۰ متر، پرتاب وزنه ، پرش‌طول‌و دوومیدانی ۱۰۰ × ٤ استانهاوهمچنین دووامدادی ۱۰۰ × ٤ وپرش‌شهرستانها معلوم شده است ومسابقات کشتی و بوکس ادامه دارد .

از ساعت ۳بعد از ظهر دیروز ،مسابقات ژیمناستیك بسرپرستی‌آقای مرتضی فنائی آغاز شد و هم‌اکنون‌ادامه دارد .

بقرار اطلاع در حدود ساعت ٦ بعداز ظهر امروز دختران ورزشکار وارد رضائیه میشوند وساعت ۷ نیز آقای‌دکترخانلری وزیرفرهنك برای‌مشاهده جریان مسابقات برضائیه وارد خواهدشد .

وعدهٔ بی‌انجام

خبرنگار ما در مرو دشت می - نویسد : چند سال است سازمان برنامه باهالی مرو دشت وعدهٔتامین اب آشامیدنی این شهرستان داده ولی تابحال کوچکترین اقدامی در این زمینه بعمل نیامده است .

هم اکنون اهالی مرو دشت از لحاظ آب آشامیدنی در مضیقهٔ شدیدی قرار دارند وشایسته است هرچه‌زودتربرای‌تامین‌آب‌آشامیدنی این شهرستان اقدام شود .

دختران و پسران ورزشکار شیراز

بمسابقات قهرمانی آموزشگاهها اعزام شدند

خبرنگار مادر شیراز اطلاع میدهد: : چندروز قبل ۱۵۷ نفر از ورزشکاران دبیرستانهای پسرانه و ۳٦ نفراز ورزشکاران دبیرستانهای دخترانه استان فارس برای شرکت درمسابقات قهرمانی آموزشگاه ها به رضائیه اعزام شدندسر- پرستی پسران ورزشکار را آقای ممتحن مدیرفنی تربیت بدنی و سرپرستی دختران را خانم زادشم رئیس دبیرستان رضاشاه کبیر شیراز عهده‌داربودند وضمنا آقای قاسم دستغیب رئیس دبیرستان‌شاهپور بعنوان کمك سرپرست دختران ورزشکار و همچنین بانو وزیری و آقای دقیقی بعنوان نمایندگان شورای ورزشی آموزشگاه ها ،همراه دختران و پسران ورزشکار برضائیه عزیمت کردند .

۲۰۹ کیلوتریاك

بایك قبضه اسلحه ازقاچاقچیان کشف‌شد

مامورین مبارزه بامواد مخدره هنك ژاندارمری بیرجند چندروز قبل‌ضمن گشت و بازرسی باعده‌ای قاچاقچی مسلح برخورد کردند و طی زدو خوردی که باقاچاقچیان مزبور در فاصلهٔ ٦ کیلومتری پاسگاه ژاندارمری خونیك در محلی بنام گذار زرد در گرفت مقدار ۲۰۹ کیلو تریاك کشف گردید دونفر از قاچاقچیان بنام سید محمد فرزند امیر شهرت چشك و حسین فرزند درویش شهرت اردوضی بایك قبضه تفنك پنج‌تیر روسی و ۱٤ تیر فشنك دستگیر شدند . تریاکهای مکشوفه طی صورتمجلسی بادارهٔ نظارت برمواد مخدره بیرجند تحویل گردید واسلحهٔ ضبط شده پس از تشکیل پرونده لازم بمقامات قانونی‌تحویل‌شد

رسیدگی بوضع بهداشتی دانش‌آموزان کلاسهای‌سپاه‌دانش

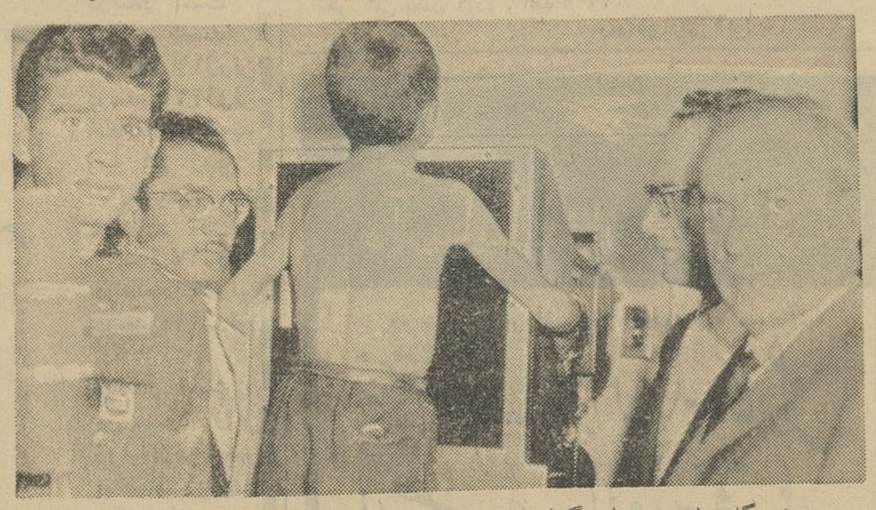

خبرنگار ما درشمیران گزارش میدهد : پریروز یك اکیپ بهداشتی مرکب از واحدهای عکسبرداری باآمبولانس سیاربهداری شمیرانات ووسائل لازم از ریه‌و سینهٔ دانش آموزانیکه در کلاسهای سپاه دانش در دهات شمیران مشغول تحصیل میباشند عکسبرداری کرد. درانجام این‌امر بهداشتی آقایان دکتر بسیطی رئیس بهداری شمیرانات و فرخ‌نیا رئیس فرهنك این شهرستان شرکت داشتند واز چندکلاس سپاه دانش دردهات شمیران بازدید کردند وضمنا از بیماران عیادت نمودند و به‌آنان داروی رایگان دادند. این‌برنامه بهداشتی تاچند روز ادامه خواهد داشت .

در عکس بالا یکی از دانش آموزان کلاس سپاه دانش هنگامیکه مورد معاینه قرار گرفته‌است دیده میشود آقایان دکتر بسیطی رئیس بهداری و فرخ‌نیا رئیس فرهنك باتفاق یکی از افراد سپاه‌دانش نیز حضور دارند .

در اصفهان هم ...

فروشندگان بهای قند و شکر را افزایش دادند !

گزارش خبرنگاران مادر شهرستانها حاکی استکه ظرف دو سه روزگذشته قندو شکر در بعضی از شهرستانها بازار سیاه پیدا کرده است . درشمارهٔ دیروز بموجب گزارش‌خبرنگاران آستانه اشرفیه ، شهرضا و رودسر اطلاع داده‌شد که در این شهر ها بازار سیاه قندو شکر ایجادشده است .

اینك خبرنگار ما دراصفهان گزارشی دراین باره فرستاده و نوشته است ازسه روز پیش بهای قندو شکر بطورناگهانی‌دراصفهان افزایش یافت وفروشندگان‌خودسرانه بهای قندو شکر را ترقی دادند .

این جریان از طرف ادارهٔ قندو شکر اصفهان مورد بررسی قرار گرفت و اعلام شد که بهای قندکیلوئی ۲۸ ریال و قیمت شکر کیلوئی ۲٦ ریال است فروشندگانی که بیش‌از این قیمت بفروشند باشدمجازات محکوم میشوند . ضمنا از اهالی تقاضا شد که متخلفین‌رامعرفی‌نمایند

مالاریا ، حصبه ، آنفلوآنزا ..

درشهرستان‌میناب جنوب، بیداد میکند

خبرنگار ما در میناب جنوب طی گزارشی مینویسد :مدتی است بیماری خانمانسوز مالاریا درمیناب جنوب شایع شده و عدهٔ زیادی از اهالی باین بیماری مبتلا شده‌اند و بتازگی هم بیماریهای حصبه و آنفلوانز بین اهالی شیوع یافته و بروز این بیماریها موجبات ترس ونگرانی کلیهٔ اهالی را فراهم‌آورده است .

هم‌اکنون باآنکه نیمی از مردم میناب باین بیماریها مبتلا گردیده‌اند درمانگاه سازمان شاهنشاهی‌خدمات اجتماعی این شهرستان تعطیل می باشد و تنها پزشك ان بمرخصی رفته است و معلوم‌نیست‌تکلیف‌مردم این‌شهر بااین‌بیماری‌های‌گوناگون چه خواهد بود .

مردم میناب جنوب از اولیای امور تقاضا دارند تابازگشت‌پزشك درمانگاه از مرخصی یك نفرپزشك حذق بمحل اعزام نمایند تابیماران را مورد معاینه ومعالجه قراردهد

هنگامیکه موتور های‌برق را
بابنزین‌شستشو میکردند

کارخانه برق زنجان آتش گرفت

مهندس کارخانه و سه نفر دیگر مجروح شدند

اگر موتور برق سوخته باشد ۱۵۰هزارتومان خسارت‌واردگردیده

خبرنگار ما در زنجان گزارش میدهد مقارن ظهر چند روز قبل‌در کارخانه‌برق شهرستان‌زنجان‌حریقی رخ داد که مهندس کارخانه و سه نفر از کارکنان برق بسختی‌مجروح شدند. جریان از اینقرار استکه چند نفر از کارگران‌موتورخانه‌برق بایك بشکه بنزین مشغول‌شستشوی موتور برق۵۷ اسبه‌کارخانه‌بودند وفضای کارخانه از ذرات بنزین اشباع شده بود . در آنموقع یکی ازموتورهای برق مشغول کار بود وبرق روز شهر را تامین‌میکردچون نزدیك ظهر بود برای تقویت‌نیروی برق‌لازم بود موتورپرقدرت‌تری‌بکار افتد بااینمظور آقای مهندس کیهانی مهندس کارخانه برق کلید تابلوی موتورهای برق را زد و موتوری را که کارمیکرد خاموش نمودتاموتور دیگر را بکار اندازد ولی ناگهان جرقه‌ای از قطع ووصل سیمهای برق‌ایجادگردید وهمین‌جرقه‌حریقی درکارخانه برق ایجاد نمود. باایجاد آتش سوزی ، کارکنان کارخانه برق بفعالیت افتادند و در این راه آقای مهندس کیهان و سه نفر از کارگران کارخانه‌بنام‌حسین‌پرویزی رحمن علیمحمدی وابراهیم‌خالقلوئی براثر سوختگی‌بشدت‌مجروح‌شدند آتش‌سوزی باکمك‌سایرین‌خاموش شد و مجروحین تحت معالجه قرار گرفتند . هنوز موتور برقی که‌دچار حریق گردیده امتحان نشده‌است وچنانچه سوخته باشد یك میلیون‌و پانصد هزارر یال خسارت واردآمده است

نمایندگان اطلاعات در خدمت مردم

مردم شهرستانها بوسیله نمایندگان اطلاعات خواسته های خود را شرح میدهند

تلفن شهری رفسنجان طلسم شده ؟

عده‌ای از مشترکین و متقاضیان تلفن شهری رفسنجان بدفتر نمایندگی اطلاعات آمدند و گفتند : بیش از دوسال قبل ادارهٔ تلفن رفسنجان با انتشار اعلامیه‌ای ازاهالی و متقاضیان و مشترکین خواست که چنانچه مایلند تلفن مغناطیسی این شهرستان تبدیل به تلفن مولتیپل شودمبلغ سه هزار و پانصد ریال نصف هزینه سیمکشی راپرداخت‌نمایند ماهم طبق این اعلامیه مبلغ مذکور را پرداختیم و بیش‌از یکصدو پنجاه نفر متقاضیان تلفن نیز هریك مبلغ مزبور را پرداخت نمودند مدتها گذشت واز انجام این وعده خبری نشد و چندی قبل برای نصب دستگاه مرکزی تلفن مولتیپل نیز قطعه زمینی در بهترین نقطه‌شهر دراختیار اداره تلفن گذاشته شد ولی هنوز از انجام این وعده خبری نشده و برای استرداد وجوه پرداختی ما نیزاقدام نمیشود . اینعده دربارهٔ انجام تقاضای خود التماس دعا داشتند .

خیابان های پردست انداز زنجان

جمعی از رانندگان تاکسیهای شهر زنجان بامراجعه‌بدفترنمایندگی اطلاعات ضمن تسلیم طوماری مبنی بر تقاضای خود گفتند :براثر بارندگیهای مداوم درسال جاری و همچنین‌احداث لوله کشی آب شهر زنجان درخیابانهای خاکی و اسفالته این شهرستان چاله چوله‌ها ودست اندازهای فراوانی ایجاد شده‌و برای ترمیم این‌خرابیها اقدامی نشده است وضع فعلی خیابانهای شهر باعث استهلاك سریع وسائل نقلیه‌ما میشود تقاضا داریم برای ترمیم واسفالت وشن ریزی و تسطیح‌خیابانها اقدام شود .

تقاضای اهالی گرمی

چند روز قبل عده‌ای از اهالی گرمی آذربایجان بدفتر نمایندگی اطلاعات آمدند و از اینکه شهرداری تاکنون برای ایجاد مستراح‌عمومی درشهر اقدامی نکرده است گله داشتند میگفتند : در گرمی فقط‌یك مستراح عمومی وجود دارد که آنهم باعث میشود بهداشت اهالی در مخاطره باشد . اینعده تقاضا داشتند از طرف شهرداری برای ایجادچند مستراح عمومی بهداشتی درگرمی اقدام شود .

برنامه تلویزیون ایران
فرستندهٔ آبادان

پنجشنبه ٦ر٤ر٤۲
ساعت ٦ر۳۰ سلام شاهنشاهی، اعلام برنامه
ساعت ٦ر۳۲ مسابقه هوشخردسالان
ساعت ۷ تدریس زبان انگلیسی
ساعت ۷ر۳۰ فیلم یکه‌سوار
ساعت ۸ برنامه شهربانی
ساعت ۸ر۳۰ اخبار بزبان‌فارسی
ساعت ۸ر٤۵ اخبار بزبان عربی
ساعت ۹ برنامه شاه‌پسند
ساعت ۹ر۳۰ فیلم سینمائی
ساعت ۱۱ پایان برنامه

نیازمندیها

استخدام

باگذراندن دوره کامل شورت هند استخدام شما حتمی است تلفن ۶۹۹۵۹
۱ـ۱۵ آـ ۷۵۵

کدبانو
خانواده جهت سرپرستی امورخانه به یك کدبانوی مجرد و بدون اولادکه هم ... آن خانه باشد نیازمند است ... راهنمای شماره ۸۳ روزنامه اطلاعات مراجعه شود .
۱ـ۴ آ ـ ۵۵۸۷

کارگر آرایش مردانه
چندنفر نیازمندیم ـ عباس‌آباد اول خیابان سیمتری فرح آرایشگاه مردانه برنا
۱ـ۳ آـ ۵۷۵۹

هنرپیشه
کانون‌هنری پاترابعده‌ای زن ومرد هنرجو علاقمند به هنرپیشگی جهت شرکت دربرنامه‌های تاتر وتلویزیون وسینما احتیاج دارد ـ داوطلبین می توانند همه روزه از ساعت ۱۰صبح الی ۱۲ ظهر واز ۴ الی ۸ بعداز ظهر جهت ثبت نام بدفتر کانون مراجعه فرمایند مدیر ـ احمد کاشانی کارگردان وهنرپیشه تاتر . نشانی ـ سعدی شمالی جنب سینما ادئون کوی یاسمی ساختمان پارس طبقه سوم

استخدام
دکتر داروساز یا مجاز برای تهران تلفن ۲۹۹۸۷
۱ـ۳ آـ ۸۸۹

یکنفر دکتر داروساز برای
مسئولیت داروخانه مورد نیاز است باراهنمای شماره ۸۴ اطلاعات مکاتبه شود .
۱ـ۳ آـ ۵۶۰۳

پزشکیار ـ بهیار
چند نفر بهیار و پزشکیار آزموده مورد نیازاست داوطلبین ۴ تا ۷ بعداز ظهر به بیمارستان مروستی خیابان فرانسه مراجعه فرمایند .
۱ـ۲ آـ ۵۹۱۳

به یکنفر جوان
که‌تحصیلات درحدود دیپلم داشته باشد برای مدیریت رستوران نیازمند است لطفا با تلفن ۶۲۰۴۳۰ مکالمه فرمایند .

مجله آسیای جوان جهت کارهای تبلیغاتی
به‌چهارنفر مردوزیتوروعده‌ای‌دو شیزه ویابانوی تحصیلکرده‌وبه‌دونفردوشیزه ویابانوی دفتردار برای پلاژپاس ویك نفر وایزمن زن‌با حقوق مکفی نیازمند است صبحها ازالی ۱۲ عصر هااز۴ الی ۷بعداز ظهر .
سوم اسفند پشت‌بانك رهنی کوچه بخت مراجعه فرمائید .
۱ـ۳ آـ ۹۳۷۲

یکنفر پزشك دندانساز
که‌بتواند ازساعت چهار الی ۹بعد ازظهر درمطبی کار کند نیازمندیم تلفن ۵۵۵۵۰
۱ـ ۲ آـ۵۸۵۱

استخدام
بیك‌نفر طبیب که‌بتواند از عهده ترجمه و تحریر نامه‌های طبی بزبان انگلیسی وفارسی بخوبی برآیدبرای ساعات بعدازظهر نیازمندیم اشخاصیکه تحصیلاتشان در امریکا یاانگلستان باشد حق تقدم دارند حقوق درنظر گرفته‌شده و پنجهزار ریال می‌باشد .
متمنی‌است بیوگرافی کامل خود را بصندوق پستی شماره ۱۹۱۳ ارسال فرمائید .

تلفنچی باسابقه
که‌بزبان‌انگلیسی وفرانسه آشنا باشد بتلفن شماره ۶۷۹۲۴ از ساعت ۵تا ۷ بعداز ظهر مراجعه فرمایند .
۱ـ۳ آـ ۵۸۴۷

ساختمان

سازمان‌ساختمانی معماریان
مقاطعه‌کاری نقشه بناء و کارگر برای هرگونه کار های ساختمانی میدان شهناز پاساژ جم‌تلفن ۷۳۵۶۸

قابل توجه شرکتهای ساختمانی و صاحب کاران محترم
بدینوسیله باطلاع‌میرساند سازمان ساختمانی معماریان بمیدان شهناز مقابل ایستگاه خط ۴ پاساژ جمع‌زاده انتقال یافت تلفن ۷۳۵۶۸

صاحب امتیاز و مدیرمسئول : عباس مسعودی
جای اداره : خیابان خیام چاپخانه اطلاعات

فروش اتومبیل

بازرگانی امیرکبیر مرتضوی یزدی
خرید و فروش هرنوع اتومبیل‌سواری وباری مقابل کوچه میرزا محمودوزیر تلفن ۳۹۰۳۲
آـ ۲۶ آـ ۶۸۵

کالج بار
باتلفنهای جدید
۶۱۱۱۱۲ ـ ۶۱۱۱۱۱
۶۱۱۱۱۳ ـ ۴۰۲۹۷
بارواسباب کشی شهر و حومه

کارخانه اطاقسازی پارس
صادق کرملو
سازنده مدرنترین اطاقهای چوبی و آهنی اتوبوس با قیمت مناسب در اسرع‌وقت نقد و اقساط‌تلفن ۵۷۵۲۸

نمایشگاه اتومبیل کریمی
تنها بازار نمونه خرید و فروش انواع اتومبیلهای سواری . کامیون. کمپرسی باپارکینگ مجهز بسبك‌مدرن بمساحت‌چهار هزار متر باکارشناسان متخصص در اسرع وقت آماده‌انجام سفارشات مشتریان محترم میباشد. لاستیك . باطری نقد و اقساط نشانی سیمتری گمرك تلفن۲۶۱۱۴
۱ـ۱۰ آـ۸۵۳

والیانت کرایسلر ۱۹۶۰
نقره‌ای تمیز بدون واسطه بفروش میرسد تلفن ۳۰۲۳۱۷
آـ۹۰۲

جویای کار

خانم انگلیسی با ۷سال‌سابقه
منشی تندنویس جویای کار است. صندوق پستی ۶۵۳ مکاتبه شود .
۱ـ۳ آـ۵۸۰۷

یکنفر راننده باگواهی‌نامه
درجه۱ جویای کار است به بنگاه جواهری امیریه تلفن ۶۱۳۵۹۲مراجعه شود .
۱ـ۲ آـ۵۶۰۹

جوانی با آشنائی کامل
بزبان انگلیسی دارای چندین سال سابقه درمکاتبات تجارتی و ماشین‌نویسی لاتین جویای کار دربعدازظهر هااست لطفا بین ساعت ۸ تا ۱۲صبح و۳ تا ۷ بعداز ظهر بشماره ۷۵۵۷۰۱ مراجعه فرمائید .
۱ـ۲ آـ۵۷۵۳

جوانی با مشخصات ذیل
سن۲۳سال دارای گواهینامه پایه دوشخصی خدمت کرده وارد بامور مکانیکی ـعکاسی‌ـبافندگی وهمچنین مدتی درشرکتهای ساختمانی خدمت کرده وباسواد جویای هرنوع کاری است بتلفن ۵۱۸۳۰ مراجعه فرمائید

کمك داروسازی با۱۱سال
سابقه داروئی وپزشکیاری باداشتن مدارك حاضر بکاراست‌راهنمای شماره ۸۹مراجعه شود .
۱ـ۲ آـ۵۹۰۹

گمشده

گمشده
سك‌شکاری تبتی چهارساله بنام «پوچ» گم شده‌یابنده به تلفن۶۵۹۹۱ آقای گارك یابه ۷۱۵۳۱ آقای شارجر اطلاع داده و مژدگانی دریافت دارند.
۱ـ۲ آـ۹۴۴۶

یکجلد پاسپورت بنام
محمود خوشفر بشماره ۲۳۵۳۵ ۶۲۸۲۹۸ سرقت و مفقود گردیده جوینده بصندوق پستی شماره ۱۶۶۹ مراجعه ومژدگانی‌خودرا دریافت‌نمایند
آـ۸۸۷ ۵

چکهای شماره ۵۰۸۹۷۹
و۵۰۸۹۸۰ بسر رسید ۴۲٫۱٫۲۰ بانك اصناف شعبه‌خیابان ری بنام‌احمد فنی‌پور بابت تاکسی شماره ۸۰۹۱۵ ازحساب شماره ۱۲۰۳۷ نقی حراجی بمبلغ‌هر‌کدام ده‌هزارریال دراسفندماه ۴۱ مفقود شده از درجه اعتبار ساقط است .
آـ۵۸۷۹

حصیر فروشیها

حصیر فروشی کوشش
سه‌راه تخت‌جمشید تلفن۷۳۱۹۲
۱ـ۳۰ آـ۸۷۹

مستغلات

خانه‌های رهنی نیازمندیم ۷۲۶۳۸
۱ـ۱۰ آـ ۸۳۵

معاوضه املاك تلفن۷۲۶۳۸
۱ـ۱۰ آـ۸۳۸

چند باب خانه خریداریم خانه املاك تلفن ۷۲۶۳۸
۱ـ۱۰ آ ـ۸۳۹

کاتی بازاراملاك ۴۹۸۹۶
۱ـ۲۰ آـ۸۵۹

خانه‌رهن تصرفی‌میخواهیم
تاصد هزار تومان درشمال شهر لاله‌زار ۳۹۷۸۴ بنگاه کوشان
۱ـ۲ آـ۹۳۷۴

نقدا
ویلای مدرنی درشمیرانات حدود ۵۰۰هزار تومان خریداری میشود . تلفن ۳۲۳۶۸
۱ـ۳ آـ۵۸۹۵

یك‌خانواده اروپائی
احتیاج بمنزل مدرنی جهت اجاره درشهر یاشمیرانات دارد تلفن۳۲۳۶۸
۱ـ۳ آـ۵۸۹۳

دو دستگاه خانه مدرن
۵الی ۶اطاقی‌درشمیران برای‌خارجی فوری نیازمندیم تلفن ۸۹۹۶ ۴
۱ـ۲ آـ۵۸۵۷

بفروش میرسد

سینمائی واقع درمیدان‌ثریا
انتهای خیابان‌گرگان بفروش میرسد ویا باحق سرقفلی باجاره داده‌میشود طالبین بتلفن ۳۴۰۵۳ مراجعه نمایند
۱ـ۱۰ آـ ۵۹۸۲

خانه‌های اقساطی
خانه‌های مدرن ویلائی باقیمت مناسب
اقساط‌طولانی
غرب تهران‌پارس قطعه ۲۸
تلفن ۷۹۱۷۲۵ صندوق‌پستی ۲۶۹۲

زمین مرغوب
پهلوی‌سه‌راه ونك ۳۰۰ متر۱۲×۲۵ دونبش بفروش میرسد ـ۷۲۳۶۸
۱ـ۲ آـ۵۶۴۷

خانه فروشی
اصول زندگی‌مترقی ومدرن متداول درامریکا وسایر کشورهای متمدن جهان مارا نیز باین فکر واداشت که بشما پیشنهاد کنیم اجاره ده سال آپارتمان یامنزل مسکونی خود راداده ویك آپارتمان مجهزو مدرن از یك ساختمان دربهترین نقطه مرکزی‌تهران راخریداری فرموده وبرای همیشه خود رااز شر اجاره نشینی راحت کنید . یك آپارتمان باچهار اطاق وتمام‌وسائل مربوط بزندگی نو ومدرن باآب وبرق وتلفن واف‌ـاف در بهترین نقطه‌تهران باقیمت مناسب واقساط قابل پرداخت برای تمام خانواده هاکسب اطلاعات بیشتر بتلفن ۶۱۱۱۳۳ مراجعه‌فرمائید.
۱ـ۲ آـ۹۰۵

در خیابان ویلا
منزل مستغلاتی سه‌طبقه شخصی ساز نقدو معاوضه بفروش میرسد . ۶۲۴۴۶۰
۱ـ۳ آـ۹۰۳

خانه ۷۰متر نزدیك خیابان‌شهباز جنوبی خیلی ارزان ۵۸۴۰۹

۴۰۰ متر زمین مرغوب
۱۴×۲۸٫۵جبهه غربی خیابان مستوفی (کوی یوسف‌آباد) بین پله اول ودوم جاده‌پهلوی مقطوع‌متری ۲۳۰ تومان نقد بفروش میرسد ۷ـ۸ بعداز ظهر تلفن ۶۸۰۱۲

اجاره داده می شود

در سراسر تهران
همه رقم خانه وآپارتمان برای‌اجاره موجود داریم مؤسسه کاتی ۴۹۸۹۶
۱ـ۱۰ آـ۸۳۱

اجاره داده میشود
اول‌شاه‌آباد بهارستان یکدستگاه آپارتمان دوطبقه مشتمل سه‌اطاق ـ آشپزخانه حمام باکلیه لوازم آب و برق‌ـ تلفن مناسب مطب ودفتر بعداز ظهر تلفن ۷۵۹۳۴۱

یك ویلای ییلاقی
واقع‌درنسا ۴کیلومتر قبل‌ازگچسر برجاده بالوله‌کشی آب‌تمام فصل ۱۲۰۰ تومان اجاره داده میشود تلفن۶۲۳۳۵۱

آپارتمان اجاره
۳ تا ۸ اطاق کامل درشمال شهر موجود تلفن ۶۲۴۴۶۰

معاملات پول

پول شرطی نیازمندیم تلفن ۶۹۲۲۷
۱ـ۱۰ آـ۸۴۴

پول در مقابل شماره تلفن داده می شود تلفن ۵۳۸۴۰و ۵۶۳۲۹
۱ـ۲۰ آـ۶۶۷۶

کلیه معاملات پولی تلفن ۷۲۶۳۸
۱ـ۱۰ آـ ۸۲۶

برای‌تهیه وبهره‌دادن پول
باکوشان ۳۹۷۸۴ مشورت فرمائید
۱ـ۱۰ آ ـ۸۰۵۶

پول‌تومانی دوشاهی‌ونیم وسه‌شاهی موجود است تلفن ۶۹۲۲۷
۱ـ۱۰ آـ۸۴۳

تومانی دوشاهی‌ونیم۷۳۲۴۲
۱ـ۳۰ آـ ۹۰۰

پول‌شرطی نیازمندیم۷۳۲۴۲
۱ـ۳۰ آ ـ۸۹۹

معاملات تلفن

شماره تلفن فروشنده‌ایم ۳۵۰۱۵
۱ـ۲۶ آـ۶۶۰

هرنوع شماره تلفن نقد و اقساط خرید و فروش می شود تلفن۵۶۳۲۹

تلفن‌وفیش تلفن خریداریم ۵۵۴۹۶
۱ـ۲۶ آـ۷۳۸

فروش تلفن نقد واقساط ۶۰۰۲۵
۱ـ۲۶ آـ۷۸۶

بورس تلفن ۷۲۶۳۸
۱ـ۱۰ آـ۸۳۷

تلفن‌نقد یا اقساط فروشنده‌ایم ۵۵۴۹۶
۱ـ۲۶ آـ۷۳۹

تلفون ۷ در حوالی
خیابان بهار درساعات اداری بتلفن ۴۸۵۰۴ آقای اوزار مراجعه شود

سالن مد و آرایش

آموزشگاه آرایش هنگامه
دیپلمه پاریس و رم برای دوره جدید هنرجو میپذیرد و با ۴۰۰تومان درصورت از عهده برآمدن امتحان یك ماهه دیپلم میدهد ـ خیابان شاه‌جنب ایران کالا خیابان دقیقی شماره ۱۵۵

آموزشگاه آرایش سهیلا
دیپلمه ازآلمان . فرانسه .انگلستان باامتیاز رسمی از وزارت فرهنگ
تدریس علمی و عملی زیبائی و آرایش ماساژ و رنگ‌مو درمدت دوماه موفق باخذ دیپلم خواهید شد .
کلاسهای‌شبانه برای‌آقایان
قلهك ـ بین ایستگاه دو راهی و یخچال مقابل سوپرمارکت کورش

تعمیرات

(تهران تعمیر)
آماده‌برای اجرای همه‌نوع کارهای ساختمانی شما اعم از نوسازی و تعمیرات میباشد تلفن ۴۸۳۲۸
۱ـ۳۰ آـ ۸۹۱

کارگاه فنی کرمانی
مرکز تهیه و تعمیر انواع دوربین های‌عکاسی فیلمبرداری تلفن ۳۶۵۰۸

سرویس الروند (مجانی)
متخصص تعمیرات‌انواع یخچالهای برقی و کولر باتضمین نشانی جاده پهلوی خیابان تخت طاووس تلفن ۶۲۱۰۶۸
۱ـ۱۵ آـ۷۸۹

سرویس تلویزیون پارس
تعمیر تلویزیون ورادیوگرام‌در منازل‌با سرویس‌مجهزسیار ۷۵۸۰۹۴و ۳۳۶۹۲

تعمیرگاه یخچال سازی ارشاك
متخصص‌فنی سابق یخچالهای‌نورژ تلفن ۷۵۰۴۸

الکتریکی نورهاشمی۵۳۴۷۷
بزرگترین موسسه تزئین مجالس‌با متخصص‌کارآزموده در اسرع وقت .
۱ـ۲۶ آـ۶۰۵

تعمیر گاه یخچال اردشیر
متخصص از ایتالیا تلفن ۷۳۳۶۰

تعمیرگاه‌سیار ومیکانیك فنی
تعمیرات کلیه ماشین های صنعتی . دوختنی . برقی‌و غیر برقی‌وسیم کشی سه فاز در این تعمیرگاه دراسرع‌وقت تعمیر و تحویل میشود نشانی خیابان تهران‌نو ایستگاه مدرسه‌سرویس‌آرام ۷۹۱۱۲۴ حسین گلزار
۱ـ۱۰ آـ۷۱ـ۸۰

سازمانهای فرهنگی وفنی

کلاس سنتور ملك
برای کلیه سازها شاگرد میپذیرد تلفن ۷۵۶۷۰۲
۱ـ۲۶ آـ۷۶۶

دبستان ملی دخترانه شیوا ثبت نام میکند امیرآباد خیابان نصرت تلفن۶۱۱۶۴۲
۱ـ۳۰ آـ ۸۷۰

هنرستان خیاطی وگلسازی‌مهران
بامتد گرلاوین هنرجو می‌ـ پذیرد . شاهپور اول‌ارامنه تلفن ۵۳۹۴۱
۱ـ۴ آـ۸۷۲

انگلیسی در آموزشگاه نرسسیان
از ۳تیرماه ترم‌کلاسهای تابستانی برای کتابهای اول . دوم و سوم دایرکت متد شروع شده وکلاسهای اول تا پنجم کلاسهای دوره عالی نیز عصرها دایر است
نشانی لاله‌زار نو پائین چهارراه کنت کوچه‌روبروی سینما کریستال پلاك ۳۳۱ تلفن ۳۰۲۹۳۷
۱ـ۱۵ آـ۸۷۷

آموزشگاه عالی‌خیاطی‌روش‌نو
برای دوره جدید هنرجو میپذیرد میدان کاخ طوسی تلفن ۶۱۱۷۶۲
آـ۴ آـ ۸۸۶

کودکستان و دبستان‌شهپر
دبستان از کلاس اول تا ششم با همه‌گونه وسائل تفریحی آموزنده‌زیر نظر مربیان‌متخصص فن‌تعلیم وتربیت وتدریس زبان انگلیسی با اسلوب تازه و کودکستان با همه گونه‌وسائل تفریحی و سرگرمیهای مدرن‌همه‌روزه صبح وعصر از ساعت ۸٫۵ تا ۱۲ظهر و ۴٫۵ تا ۶٫۵ ثبت نام میکند در فصل تابستان نیز فرزندان شما را درهرسنی که هستند میپذیرد بعلاوه درهر درسی‌که تجدیدی دارند درمدت دوماه آنانرا برای امتحان آماده‌میکند.
کلاسهای انگلیسی شهپر با متد تازه برای همه آماده ثبت نام است (نشانی ـ خیابان بزرگمهر کاشی۹۷)
۱ـ۳۰ آـ ۸۹۱

تدریس خصوصی
زیر نظر مهندسین دانشکده فنی مواد درسی سیکل اول و دوم خیابان امیرآباد کوچه مهر کاشی ۲۵
۱ـ۲ آـ ۹۳۲۸

تدریس خصوصی
ریاضیات ، فیزیك ، شیمی‌توسط دانشجوی‌دانشکده فنی . تلفن۶۹۹۴۶
۱ـ۳ آـ ۵۶۹۱

آموزشگاه کشور
تعلیم ماشین‌نویسی‌درمدت پانزده روز خیابان خیام مقابل پارك شهر
۱ـ۱۰ آـ۷۸۵

کلاس خیاطی
دوره جدید کلاسهای خیاطی کاخ دانش از ۱۵ تیرماه زیرنظر استادان فارغ‌التحصیل از پاریس و با متد گرلاوین تشکیل میشود .
قبلا نام‌نویسی کنید .
کاخ دانش
خیابان نادری ـ پاساژ معتمد خیابان‌فرانسه ـ کوچه مرجان

حسابداری و دفترداری دوبل
دوره جدید کلاس حسابداری از روزنهم تیرماه زیر نظر آقای اعتمادیه متخصص معروف حسابداری تشکیل میشود . قبلا نام نویسی‌کنید .
کاخ دانش
خیابان نادری ـ پاساژ معتمد خیابان‌فرانسه ـ کوچه مرجان
آـ ۹۲۳۶

پانسیون شبانه روزی کودك
واقع‌دریکی‌از خوش‌آب وهواترین نقاط دربند بمدیریت خانم اختراباری با۲۵سال سابقه فرهنگی برای‌تابستان وسال تحصیلی آینده ثبت‌نام مینماید. برنامه های تفریحی درسی ـ کلاس های تجدیدی استفاده از استخر شنا و گردشهای دستجمعی قسمتی از برنامه پانسیون است. آدرس شمیران ـدربند ایستگاه افخمی پانسیون کودك تلفن ۸۴۵۷۷

آگهیهای متفرقه

شین آب
آب تصفیه شده تلفنهای ۶۲۲۹۹۷ و ۷۵۷۸۲۵
۱ـ۳۰ آـ۹۱۰

وانت بارشمالی
تلفن: ۳۲۴۰۶
۳۰۸۹۶
سعدی مقابل بیمارستان امیراعلم

شرکت آب تصفیه شده
خیابان شهناز چهار راه صفا کاشی ۱۲۹ تلفن ۷۵۹۱۰۱

کارخانه ابتکار
مصنوعات فلزی خود را تقدیم می کند
میز تحریر دوطرفه ۳۵۰۰ ریال
میز تحریر یکطرفه ۱۷۰۰ ریال
میز تحریر یکطرفه ۲۰۰۰ ریال
کمد بایگانی ۲۸۰۰ ریال
کمد جالباسی ۳۰۰۰ ریال
کلاسور چهار کشو ۳۰۰۰ ریال
جاکتابی ۱۴۰۰ ریال
قفسه آشپزخانه متری ۱۵۰۰ریال
شاه آباد ـ پاساژ اقبال
۱ـ۱۰ آـ۸۵۲

باستان بار
۶۵۹۲۱-۶۴۹۲۱

فروشگاه مرغ دهقان
مرغ‌زنده کیلوئی۶۰ریال وخروس زنده کیلوئی ۵۰ ریال کشته شکم خالی ۸۰ ریال .
امیریه ایستگاه انصاری ـخیابان ایزدی تلفن ۵۳۶۶۱
۱ـ۷ آـ۸۶۶

مؤسسه تربیت مرغ
دارای پنجاه هزار متر مربع با تاسیسات کامل مرغداری و کارگری وانبار و قلعه بفروش میرسد طالبین درعرض ۱۵ روزکه در ایران هستم به تلفن ۳۲۷۵۷ مراجعه فرمایند
۱ـ۵ آ ـ۵۲۲۹

بیسکویت فرد تبریزی
بامجهزترین دستگاه خودکار و متخصص مجرب تلفن ۵۶۶۰۸
۱ـ۶ ۲ آـ۸۶۳

نقد **فلز** واقساط
۷ ۷
سازنده کلیه‌محصولات‌فلزی
درب‌وپنجره‌پروفیل‌متری۶۵۰ریال‌آهنی متری ۴۵۰ریال تلفن ۷۹۸۹۳

آگهی
سفارت‌کبرای‌کشور های متحده امریکا ۱۸ پارتی اثاثیه منزل و اداری بطور مزایده بفروش میرساند .
اجناس فوق‌رامیتوان درروزهای‌شنبه ودوشنبه ۸و ۱۰تیر ماه‌سال جاری از ساعت ۸صبح‌الی ۴بعداز ظهر درمحوطه گاراژ سفارت کبرا رویت نمود .
پیشنهاد های واصله درروز سه ـ شنبه ۱۱تیر ماه ۱۳۴۲ساعت ۱۰ صبح بازخواهد شد .
۱ـ۲ آـ۵۹۲۵

تلفن جدید بنگاه جرثقیل
صادقیان ۳۰۲۰۹۱ میباشد
۱ـ۱۰ آـ۵۸۴۱

اطلاعیه
آموزشگاه و آرایش یلدا
چون بعلت دعوت مدیره آموزشگاه از طرف کارخانه شوارتسکف آلمان برای بازدید عزیمت کرده بودند مراجعت و کماقی‌السابق از مراجعین محترم خودپذیرائی مینماید.ضمنا باطلاع‌میرساند برای دوره جدید هنر جو میپذیرد .
اول خیابان ایزنهاور تلفن ۴۵۷۷۱
۱ـ۳۰ آـ۹۱۳

راهنمای پزشکی اطلاعات

دکتر محمدرضا مسدد
دارای گواهینامه از بروك مدیکال امریکا درمان بیماریهای مقاربتی‌زنان دروازه دولت روبروی کمپانی فیات پذیرائی عصر ها ۵تا ۸تلفن ۳۰۲۵۴۸

دکتر عباس نیك نژاد
متخصص ازدانشگاه‌پاریس بیماری های معده ، روده ، کبد ، لوزالمعده درمان بواسیر بدون‌عمل ، فیستول فیستور ، متد موثر دروازه شمیران خیابان گرامی‌پذیرائی۳تا۷ بعدازظهر

ترك تریاك دکتررحمانی
متخصص امرا ض‌اعصاب و روح‌از دانشگاه لندن خیابان پهلوی بالاتر از چهار راه امیراکرم تلفن۴۵۱۱۴

دکتر معانی
امراض مقاربتی ـ مجاری ادرار معالجه قطعی سوزاك تازه و کهنه‌ورم پروستات و سستی و ناتوانی ضیق مجرا خیابان فردوسی مقابل بانکملی مرکز

دکتر دانشگر
امراض مقاربتی و جلدی وسوزاك تازه و کهنه ورم پروستات ضیق‌مجرا سستی وبواسیرامراض زنانه وناژائی خیابان‌سپه‌مقابل پستخانه۳۰۲۴۱۶

پلی کلینك
دکترمجاهدی دکترصدیقی
روزیدنت سابق بیمارستان های امریکا پزشك سازمان بیمه های اجتماعی کارگران بیماری های‌داخلی اطفال مقاربتی‌ـ ترك‌تریاك وسایرمواد مخدره ترك الکل مجهز بدستگاههای رادیو اسکپی لانتازول ترایی ـاثروسل ترایی ـ دیاترمی وبخور پنی‌سیلین وغیره پذیرائی بعداز ظهر ها خیابان شاه‌روبروی مسجد سجاد تلفن۴۹۵۲۶

دکتر در طب پولوسا
متخصص بیماری های مقاربتی ، (سوزاك تازه و کهنه و سفلیس) امراض مجاری ، ادرار و تناسلی ـ خیابان فردوسی شمالی کوچه صادق پذیرائی ۹تا۱۲ و۵تا۸ تلفن ۴۶۵۸۹

درمان قطعی‌سوزاك تازه و کهنه وتقویت قوای‌تناسلی
دکتر عباس‌جناب زاده‌دارای گواهینامه از دانشکده طب فرانسه ـ خیابان‌منوچهری مقابل‌کوچه ژاندارك اول کوچه مهر صبح وعصر.

ترك معتادین‌تریاك‌وهروئین
بیماریهای جهاز هاضمه درونی یا داخلی دکتر صفائی سعدی جنوب شرکت بیمه عصرها ۴الی ۷ تلفن ۳۰۴۱۵۳

دکتر احتیاطی
گواهینامه از امریکا امراض‌مقاربتی ناتوانی جنسی با دستگاه جدید صبح وعصر سلسبیل قصرالدشت چهارراه هاشمی تلفن ۶۸۸۲۹
۱ـ۱۵ آـ ۹۰۱

معتادین تریاك مرفین هروئین و الکل
دکتر حسن پزشك‌زاد معتادین را بدون زحمت خوابیدن با تقویت بنیه معالجه مینماید خیابان ری‌کوچه‌آبشار مقابل داروخانه ابن‌سینا تلفن ۵۱۵۴۱

پزشکان شبانه روزی

بیمارستان وزایشگاه مادر
خیابان روزولت تلفن ۶۲۲۲۴۴

راهنمای دندانپزشکی اطلاعات

دکتر افضل
متخصص پیوره و خونریزی لثه بیمارستان‌اول‌صفی‌علیشاه‌تلفن۳۳۵۱۷
۱ـ۳۰ آـ۷۶۸

دکتراسدی تلفن ۷۲۱۰۸
جاده شمیران مقابل مولن‌روژ

مطب دندانپزشکی
دکتر سید محمد اسدی
آسیستان بیمارستان امیراعلم از خیابان بهار به خیابان شمیران‌مقابل مولن‌روژ انتقال‌یافت تلفن‌مطب۷۲۱۰۸ منزل ۷۱۹۴۴
۱ـ۲ آـ۸۹۵

آموزشگاههای رانندگی

هنرستان عالی رانندگی‌بدیع
یکدوره رانندگی کامل را تا اخذ گواهینامه طبق پیمان نامه ای که‌در هنرستان منعقد میگردد فقط بمبلغ ۳۵۰۰ ریال در سه قسط تضمین می نماید نشانی خیابان شاه نبش چهار راه سیمتری تلفن ۶۸۷۹۶
۱ـ۲۶ آـ۶۸۶

فروش اثاثیه

نمایشگاه ایران کالا اولین موسسه بازار خرید و فروش لوازم منزل دست دوم در ایران خیابان شاه چهارراه گلشن‌تلفنهای ۴۵۶۸۹ ـ ۴۵۶۸۶
همه روزه مقداری لوازم منزل که از منازل ایرانی و خارجی خریداری می نماید باسود بسیار ناچیز بفروش میرساند چنانچه شما تصمیم بخرید لوازم منزل از قبیل ـ قالی ـقالیچه‌ـ یخچال ـ تلویزیون ـ رادیو گرام‌ـ ضبط‌صوت،اجاق‌گاز ،سرویس اطاق خواب ـ سرویس اطاق پذیرائی‌ـ مبل ـ اشکاف ـ میز و صندلی ـ تختخواب و غیره دارید قبلا باین نمایشگاه مراجعه‌نموده و لوازم منزل مورد نیاز خود را که بسیار نو و آخرین مدل سال میباشد با نازل‌ترین قیمتی که باور نمی فرمائید خریداری نمائید یا اشیائی که لازم ندارید با اثاثیه مورد لزوم خود تعویض کنید پس خرید و فروش و معاوضه لوازم منزل فقط در ایران کالا تلفن های‌ـ ۴۵۶۸۶و۴۵۶۸۹ احتیاجات‌شمارا تامین می نماید .

آنتن تلویزیون

آنتن تلویزیون راگران‌نخرید
آنتن تمام کانال تلویزیون ـفرنگی باسیم‌دکل و حق نصب فقط ۷۰تومان فروشگاه‌آمپر ـ خیابان شاه چهارراه اسکندری تلفن ۴۹۴۹۸
۱ـ۱۰ آـ۷۹۴

الکترو غرب تلفن ۴۹۴۶۹
آنتن تمام کانال فرنگی با لوازم و مخارج نصب بوسیله متخصص‌فنی بشرط رضایت کامل فقط ۷۰ تومان

خرید اثاثیه

نمایشگاه و فروشگاه ایران کالا اولین موسسه خرید و فروش لوازم منزل در ایران تهران خیابان‌شاه چهارراه گلشن تلفن ۴۵۶۸۶ ـ ۴۵۶۸۹
هرنوع لوازم منزل از قبیل قالی‌ـ قالیچه ـ تلویزیون‌ـ یخچال ـرادیو‌ـ گرام ـ اجاق‌گاز ـ ضبط صوت و اشیاء دیگر منزل را بهر اندازه و مبلغی که باشدنقد خریداری میشود.
هموطنان عزیز چنانچه تصمیم‌دارید لوازم منزل خود را طوری بفروشید که مغبون نشوید فقط به نمایشگاه ایران کالا مراجعه فرمائید چون ما سعی می نمائیم چه در خرید چه در فروش و چه در معاوضه رضایت ـ مراجعین محترم را فراهم نمائیم پس خرید ، فروش ، معاوضه لوازم منزل فقط در ایران کالا تلفن های‌ـ ۴۵۶۸۹ ـ ۴۵۶۸۶

برای خرید و فروش
فرشهای نو وکهنه بتلفن ۶۲۱۸۵۵ فرش رضوی مراجعه فرمائید .

فرش نووکهنه خریداریم ۳۲۷۵۹
۱ـ۳۰ ۱ـ۶۴۸

فروشگاه محمد حسان
تنها فروشگاهی‌است که میتواند کلیه اثاثیه منزل شمارا بقیمت‌عادلانه خریداری کند تلفن۵۸۱۵۵۸
۱ـ۳۰ آـ۹۰۸

فروشگاه فردوست
خریدارهرنوع ـ یخچال ـتلویزیون فرش . رادیوگرام . ضبط صوت نشانی‌ـ خیابان شهناز تلفن۷۵۷۶۸۵
۱ـ۲۰ آ ـ۸۲۶

فروشگاه و نمایشگاه آسیا تلفن ۶۱۲۸۳۲
قالی ـ تلویزیون ـیخچال ـ اجاق‌گاز وسایر لوازم منزل شما را عادلانه خریداریم‌خیابان شاه چهار راه‌پیروز
۱ـ۳۰ آـ۷۴۰

فروشگاه حاجیان
یخچال ـقالی‌ـ تلویزیون ـرادیو‌ـ گرام ضبط صوت
وسایر لوازم منزل شما را عادلانه خریداریم سه‌راه امین‌حضور ۳۸۸۳۸
۱ـ۲۶ آـ۹۱۱

معاوضه میشود

فرش بهارستان
میدان بهارستان
فرشهای کهنه و نو وبابلی را در منازل‌خریداری ومعاوضه‌مینماید۳۴۵۳۷
۱ـ۳۰ آـ۶۹۳

تلفنهای اطلاعات

مرکز تلفنخانه ۳۰۰۱۱ الی	۳۰۰۶۹
سرویس اقتصادی	۳۰۴۵۹۱
نیازمندیها	۳۱۵۳۳
سرویس حوادث	۳۰۳۵۶۹
شعبه آگهی‌ها	۳۰۳۶۳۳

برای برگزاری و حفظ انتظامات المپیک ۱۹٦٤ ژاپن

هفتهزار پلیس مخصوص تربیت میشوند

اطلاعات برای جوانان

ارتش ژاپن ۱۷۹ پست رادیوئی ۳۰۱ کامیون ۸ هلیکوپتر ، سه هواپیما و ٤۳ کشتی دراختیار کمیته برگزاری المپیک میگذارد

شهر توکیو در جنب و جوش بوجود آوردن برگزاری مسابقات المپیک۱۹٦٤ است جاده های جدید استادیومها ، متروو ترن برای پذیرائی ازتماشاگران و قهرمانان بوجود می آید

دولت ژاپن نیز برای آنکه انتظامات بازیها را حفظ کند از هم اکنون هفت هزار پلیس مخصوص تربیت میکند این پلیس ها بزبان انگلیسی آشنائی پیدا میکنند .

فقط ارتباط رادیوی دهکده المپیک و همچنین وسایل پخش و توزیع خبر بعهده ارتش ژاپن قرار داده شده است

ارتش ژاپن شش‌هزار وصدو هشتادو- پنج تن از نفرات ارتش زمینی و هشتصدو نودو پنج‌تن از نفرات‌نیروی هوائی و دریائی در اختیار کمیته برگزار کننده مسابقه ها قرارمیدهد.

در مراسم گشایش و پایان بازی ها تعداد این افراد بیشتر خواهدشد

از طرف دیگر ارتش ژاپن ۱۷۹ پست رادیوئی و ۳۰۱ کامیون و اتومبیل هشت هلیکوپتر ، سه هواپیما و ٤۳ کشتی نیز بعنوان قرض دراختیار کمیته برگزاری بازیها میگذارد .

تعداد چهل‌و سه کشتی فقط برای ایاب و ذهاب قهرمانان قایق رانی و تماشاچیان آن درخواست شده‌است.

یك دستگاه جیپ باراننده که بزبان انگلیسی آشنائی دارد در اختیار هر تیم شرکت کننده قرار داده‌میشود.

در مراسم گشایش بازی های ۱۹٦٤ توکیو هفتصد موزیسین ازارتش‌ژاپن شرکت خواهند کرد .

KÖHLER

نمایشگاه چرخهای دوختنی کهلر آلمان

و شرایط استثنائی فروش با تسهیلات بیشتر ادامه دارد

چرخ های تمام اتوماتیك کهلر آلمان صدها نقش بطور خودکار میدوزد

کارهای تکه دوزی - جادکمه دوزی - انواع گلدوزی - رودوزی - رفوکردن -

برودری دوزی - گردوزی تحت نظر متخصصین به بانوان مجانا تعلیم داده میشود

قیمت یکدستگاه مبلغ ۱٦۵۰۰ ریال

٤۵۰۰ ریال نقد وبقیه ماهی ۱۰۰۰ ریال

سرویس لوازم یدکی مجانی است

نمایشگاه شماره ۱ - خیابان شاهرضا - روبروی بیمارستان زنان

نمایشگاه شماره ۲ - بازار - خیابان بوذرجمهری - پاساژ نیکپور

آوازه

مجمع عمومی عادی سالانه شرکت سهامی الکتریکی فیروز

روز پنجشنبه بیست و هفتم تیر ماه سال ٤۲ ساعت ۵ بعد از ظهر در محل دفتر شرکت تشکیل خواهد شد از صاحبان سهام تقاضا دارد بارعایت مقررات اساسنامه‌درمجمع مذکور حضوربهمرسانند.

۱- استماع گزارش هیئت مدیره و بازرسان‌راجع بمحاسبات سال ٤۱

۲- تصویب ترازنامه سال ٤۱ واتخاذ تصمیم نسبت بسود ویژه

۳- انتخاب بازرسان

٤- انتخاب اعضاء اصلی وعلی‌البدل هیئت مدیره

۵- شور در خط مشی آتی شرکت.

هیئت مدیره شرکت سهامی الکتریکی فیروز

اولین قرعه کشی حساب پس انداز

بانک تجارت خارجی ایران

در مهرماه انجام میشود

کلیه حسابهائی که تاپایان شهریور امسال افتتاح شده باشد دراولین قرعه‌کشی که جوایز آن بشرح زیراست :

یک جایزه ۲۵۰,۰۰۰ ریالی نقد باضافه هرهفته ۱۰ سری بلیط اعانه ملی برای مدت یکسال

. ۱۵۰,۰۰۰ . . ۵ . . . .

. ۱۰۰,۰۰۰ . . ۳ . . . .

پنج جایزه ۲۰,۰۰۰ . . ۱ . . . .

۱۰۰۰ جایزه یک سری بلیط اعانه ملی برای یک هفته

شرکت داده میشود.

حسابهائی که در پایان شهریور ماه حداقل ۱,۰۰۰ ریال مانده داشته باشند یک شانس

دو شانس . ۱۰,۰۰۰ . . . .

سه شانس . ۳۰,۰۰۰ . . . .

چهار شانس . ٦۰,۰۰۰ . . . .

پنج شانس . ۱۰۰,۰۰۰ . . . .

خواهند داشت .

برای افتتاح حساب پس انداز به :

بانک تجارت خارجی ایران خیابان سعدی

و شعبه های آن : تخت جمشید «بین روزولت و بهار» و خیابان قزوین مقابل دخانیات مراجعه فرمائید

آوازه

بکدام استخر برویم

استخر خانوادگی «اسپرت کلاب» سه‌راه ضرابخانه .

استخر همایون‌مخصوص خانواده ها - خیابان فرح آباد .

استخر امجدیه خیابان روزولت .

استخر شهباز -خیابان شهباز .

نام‌نویسی

در هنرستان عالی موسیقی ملی

هنرستان‌عالی موسیقی ملی درسال تحصیلی ۴۳-۱۳۴۲ برای ساز های مختلف از کلاس پنجم ابتدائی و اول متوسطه هنرجوی دختروپسر میپذیرد، علاقمندان میتوانند برای نام نویسی و کسب اطلاعات بیشتر تا ۲۱ شهریور ماه‌جاری روزهای یکشنبه وسه‌شنبه صبح به‌محل جدید هنرستان (واقع‌در خیابان کاخ‌جنوبی جنب کوچه لقمان‌ادهم شماره ۳۱۲ تلفن ٤۲۳٤۵)مراجعه نمایند.

دردوره های ابتدائی واول متوسطه این هنرستان علاوه برمواد موسیقی برنامه دروس عمومی وزارت فرهنگ نیز تدریس میشود و طبق تصویب شورای عالی فرهنگ ارزش گواهینامه ششم متوسطه این هنرستان بدیپلم های‌دیگر برابراست . الف ۱۹٦۷

۱- آ-۹۳۲۰

اطلاعات کودکان روزهای سه شنبه منتشر میشود

بحث آزاددانشگاهی

دوپیشنهاد تازه برای اصلاح دانشگاه

درباره دانشجویان دانشکده های شهرستانها تبعیض میشود

از: م. اسماعیل زاده

عطف بقسمت اول مقاله آقای دکتر ناصری تحت عنوان«دانشگاه چیست» که در شماره ۱۱۱۱٤ آن جریده‌شریفه بعنوان بحث آزاد و انتقادی چاپ گردیده شرح ذیل را تقدیم میدارم که لطفا مقرر فرمائید در آن روزنامه وزین درج نمایند .

مدتها انتظار میکشیدیم یك نفر درباره وضع دانشگاه تهران (فقط‌از جنبه تدریس و تحصیل) مطالبی بگوید .اکنون خوشوقتیم که یکی از افراد تحصیل‌کرده مملکت باشهامت درباره نواقص و کمبودهای این مرکز فرهنگی قلم‌فرسائی‌نموده و پیشنهادات مفیدی داده‌اند . اما در دنبال مطالب ایشان ۲موضوع بنظرم رسید که‌عده‌ای و منجمله خود اینجانب با آ ن‌مواجه شده‌ایم .

اول اینکه کشور عزیز ما با ۲۰ میلیون جمعیت فقط یك دانشکده‌فنی (باین اسم ورسم) دارد که جزو دانشگاه تهران است. سال قبل‌تقریبا ٤ هزار نفر محصل (با امید فراوان) در کنکور آن شرکت نمودند ولی متاسفانه دانشکده فنی فقط یکصدو چند نفر را پذیرفت. بقیه قبولشدگان یا پشت در دانشگاه‌بانتظار سال بعد ماندند و یا آنهائی که قادر بودند (و هم آنهائی که استطاعت نداشتند بسختی) با پرداخت شهریه سنگین و احیانا ناگزیر از تغییر رشته‌مورد نظرشان به دانشگاه ملی وارد شدند و یکعده هم ناچار بخارج از کشور رفتند .

آیا عمل دانشکده فنی که **از بین ٤ هزار نفر** شرکت کننده در کنکور فقط **یکصدو چند نفر** را پذیرفته قابل قبول است ؟ اگر قرار بود این عده قلیل را بپذیرند آیا بهتر نبود این موضوع را قبلا در آگهی مربوطه اطلاع میدادند ؟ آیا محدودیتی که دانشکده فنی قائل میشود وعده‌ناچار جلای وطن مینمایند با فرمایشات اعلیحضرت همایونی که فرمودند «باید ترتیبی داده شودکه دانشجویان ایرانی از رفتن بخارج از کشوربی‌نیاز گردند منطبق میباشد ؟ مگر مخارج اضافه نمودن کادر آموزشی ووسائل دانشکده فنی آنقدر سنگین است که از عهده آن بر نمی آیند ؟»

تصور میرود اگر اولیاء امور بخواهند وضع دانشگاه را بهبود بخشند وآنرا بپایه حقیقی که باید باشدبرسانند بایستی بچنین مسائلی توجه‌خاص مبذول فرمایند .

دوم اینکه آقای دکتر ناصری در مقاله خودشان راجع به دانشگاه های شهرستانها مطالبی گفته است .

مطلبی که بنده میخواهم راجع به آن‌شرحی عرض کنم همین **«به هیچ پنداشتن دانشگاه های شهرستان ها است»** سال قبل یکی از دانشکده های تهران طی بخشنامه‌ای بدانشکده های شهرستان ها اعلام نمود که تقاضای انتقال دانشجویانی که‌اولیاء آنان‌برای خدمت بمرکز منتقل میشوند مورد قبول قرار میدهد . از جمله شرایطی که‌برای‌پذیرفتن دانشجویان‌شهرستانی به دانشگاه تهران قائل شدندگذراندن امتحان قوه بود .

اصولا عقیده بر اینست که چون دانشکده شهرستان خودواحد مستقلی نبوده و از هر جهت‌بستگی و ارتباط کامل با دانشگاه تهران دارد قراردادن این شرط صحیح نبوده و یکنوع تبعیض بین افراد دانشجو تلقی می شود و مانند عملی است که کشور های خارجی میکنند و مدارك تحصیلی دانشجویان ایرانی را بهیچ گرفته و آنانرا مجبور بدادن امتحان مجدد می نمایند .

بهر حال به این شرطنامه معقول دانشجویان بناچار گردن نهادند . اما امتحان قوه که بایستی قاعدتا دراوائل سا ل‌تحصیلی‌بعمل بیاید بعلت‌مشغله زیاد استاد مربوطه (که مقام ارجمندی دارد و مورد احترام عام و خاص می باشد) خیلی دیر انجام گردید و ۳ ماه از وقت دانشجویان مذکوربیهوده گذشت‌وبلاتکلیف بودند .ولی نحوه امتحان- باز اگر بمصداق«ظلم بالسویه عدل است» بود قابل تحمل بود .

اما از مجموع دانشجویان شهرستانی که در روز مقرر نزداستاد جمع شدند بیشتر آنها بدون امتحان جهت کلاس بالاتر معرفی گردیدند و فقط چند نفر مجبور بگذراندن امتحان شدند .

امتحان باصطلاح قوه درست مانند امتحان نهائی بمدت ۳ ساعت بطور کتبی و توسط ممتحنین خارجی بعمل آمد نتیجه این سختگیری معلوم بودو این چند نفر مردود شناخته شدند و محکو م‌گردیدند که یکسال از وقت ذیقیمت خود را در کلاسی که قبلا دانشکده شهرستان آنانرا با نمره و معدل کافی قبول‌شده‌شناخته بود تلف نموده و درجا بزنند .

امیدواریم اولیاء دانشگاه مخصوصا ریاست محترم دانشگاه تهران ضمن توجه به پیشنهاداتی که برای اصلاح وضع دانشگاه بایشان میرسد توجه فرمایند که با از بین بردن این‌قبیل تبعیضات ابتدائی ترین قدم را برای رفع نواقص و معایب آن موسسه‌بزرك فرهنگی برداشته‌اند .

پارك جوجه کبابی

بهترین اغذیه و باغ مصفا

اول جاده ونك محل سابق کازبا تلفن ٦۲۲۸۸۰

۱-۳ آ-۵٦۸۳

آگهی

مجمع فوق‌العاده سازمان فروهر (جوانان زرتشتی)

درساعت ۸ صبح روز آدینه ۱۱ - امرداد - ۱۳٤۲ درمحل سازمان تشکیل میگردد از کلیه اعضاء خواهشمنداست بادردست‌داشتن کارت عضویت حضور بهمرسانند .

دستور جلسه

تجدید نظر و تغییر وتبدیل بعضی مواد اساسنامه

آ-۵۸۱۷

آگهی تشکیل مجمع عمومی شرکت تعاونی مصرف کارکنان اطلاعات

طبق ماده ۱۳ اساسنامه شرکت تعاون مصرف کارکنان‌مؤسسه اطلاعات مجمع عمومی عادی شرکت مزبور روز شنبه ۲۲ تیرماه ۱۳٤۲ از ساعت ٤ ونیم بعد از ظهر در تالار بزرك مؤسسه‌اطلاعات تشکیل میشود از عموم اعضاء محترم تقاضا میشود در روز وساعت مقرز درمجمع حضور یابند .

دستور مجمع عمومی عادی طبق ماده ۲۱ اساسنامه بقرار زیر است .

الف- استماع گزارش هیئت‌مدیره وبازرسان شرکت راجع‌به عملیات سالیانه

ب- رسیدگی به بیلان سالیانه‌و بودجه هزینه‌های شرکت و تصویب آنها

ج- تعیین سود سهام و میزان ذخیره و طرز تقسیم مازاد معاملات شرکت

د- تجدید انتخاب هیئت مدیره و هیئت بازرسان

آ-۹٤٤۲ هیئت مدیره شرکت

به هم میهنان گرامی مخصوصا باهالی تبریزمعرفی میشود

اینجانب حاجی حسن یغمائی که مدتی بود بمرض اگزما گرفتار بودم از معالجات نتیجه نگرفتم بالاخره با هزینه‌خیلی‌جزئی تحت معالجه **آقای الیاس (اگزماساز)** ساکن تبریز جنب پل شاهی بهبودی کامل حاصل نمودم بدین وسیله تشکر نموده و از وزارت بهداری واداره بهداری تبریز استدعای تشویق مشارالیه را دارم.

آ-۵۹۱

یك موسسه سازنده و صادر کننده ژاپونی علاقمند بداشتن نماینده برای‌کالاهای زیردرایران‌میباشد

تورسیمی - تورهای الك - عینك های آفتابی - قاب عینك - بادبزن نوزاد - سوهان - اشیاء فلزی - انواع اجناس لوکس وکالای متفرقه .

لطفا بانشانی زیر مکاتبه فرمائید :

Attention: Mr. Teizo Miyamoto
SHIMIZU SHIGYO CO., LTD
EXPORTERS & IMPORTERS
No. 48 1-CHOME JUNKEI-MACHI
MINAMI-KU OSAKA, JAPAN

۱-۲ آ-۹٤۲۸

صابون کرپدوشین

صابون کرپدوشین معطر عطر دلپذیری دارد

MOATTAR

گردونه

مراکز پخش - تهران بازار جامع تلفن ۵۸۱۱۹۰

ریاست محترم شهربانی کل کشور

ما اهالی شهباز جنوبی (۸متری ولیعهد) با کمال احترام باطلاع آن ریاست محترم میرسانیم که‌باپشت کارشبانه‌روزی رئیس کلانتری ۲۱ و مامورین فعال آن‌لانه فسادی در محل نامبرده بالا برچیده شده وباعث خوشحالی گردید . مااز ریاست محترم شهربانی کل کشور تقاضامندیم از رئیس کلانتری مزبور و مامورین فعال آن تشویق بعمل آید .

بامضای عده‌ای ازاهالی‌شهباز جنوبی(۸متری‌ولیعهد)

بانك آلمان نگران تصمیم دادگاه است

بقیه از صفحه اول

ساعت ۸ و پانزده دقیقه بامداد امروز نهمین جلسه علنی دادگاه عادی ویژه ارتش بریاست تیمسار سرلشگر پیروزان در باشگاه افسران دادرسی ارتش تشکیل شد پس از اعلام رسمیت جلسه آقای سرهنگ سماك نژاد صورت جلسه دادگاه را قرائت کرد.

رئیس ـ سرکار سرهنگ هوائی دکتر علمیه وکیل مدافع آقای دکتر معظمی بمدافعات خود ادامه دهید.

سرهنگ علمیه ـ در جلسه گذشته پیرامون عدم صلاحیت دادگاه ونقص پرونده مطالبی بعرض رسید امروز درباره ایراداتی که نسبت به نقص این پرونده ۱۳ هزاربرگی دارم مطالبی بعرض میرسانم آقای سرهنگ علمیه سپس گفت دلایل نقص پرونده را آقایان و همچنین آقای دکتر معظمی موکل بنده مشروحا بیان داشت ولی برای آنکه وقت دادگاه گرفته نشود بطور خلاصه ایراداتی نسبت بنقص پرونده دارم که باطلاع میرسانم .

■ امر تعقیب نیست

باید عرض کنم که امر تعقیب بهیچوجه در پرونده وجود ندارد . در اوائل سال ۱۳۴۰ در اجرای فرمان شاهنشاه کمیسیونی بریاست تیمسار سرلشگر خسروانی مامور مطالعه در نحوه خرید کارخانه باطری سازی شد تا نظر خود را اعلام دارد. بفرمان شاهنشاه تیمسار سپهبد آزموده رئیس اداره دادرسی ارتش بدون این که مفهوم فرمان شاهنشاه را درك نماید پرونده را در مسیری خارج از مسیر قانونی قرار داده و عده‌ای بی گناه را برخلاف قانون پشت میز اتهام نشانده‌اند.

آقای سرهنگ علمیه پس از استناد بچند ماده از قانون دادرسی و کیفر ارتش گفت بنابراین چون امر تعقیب در پرونده وجود ندارد بنظر بنده تمام این پرونده‌ها که متجاوز از ۱۳ هزار برگ است از درجه اعتبار ساقط است

■ خلاف قانون

آقای سرهنگ علمیه سپس از موکل خود بدفاع پرداخت وگفت چنانچه میخواستند قرار تعقیب آقای دکتر معظمی را صادر کنند میبایستی برابر قانون محاکمه قضات وبا صدور حکم و بانظر دادگاه انتظامی قضات صورت گیرد زیرا موکل بنده نه افسر است نه همردیف افسر ونه غیرنظامی شاغل در ارتش بنابراین تعقیب ومحاکمه موکل بنده برخلاف قوانین جاری قضائی میباشد .

در ساعت ۹ و پانزده دقیقه ۲۰ دقیقه تنفس اعلام شد درساعت ۹ و ۴۵ دقیقه جلسه مجدد دادگاه تشکیل گردید .

رئیس ـ آقای سرهنگ دکتر علمیه بفرمائید .

آقای سرهنگ دکتر علمیه بیانات مفصلی پیرامون اینکه نظریه پروفسور دانسر کارشناس سویسی کاملا صحیح بوده منتها بازرسان قبلا آنرا مطالعه نکردند ایراد کرد وبامحاسبه ایکه نمود توجه دادگاه را باین امر جلب کرد که کارخانه گران خریداری نشده است.

اکنون نه تنها متهمین حاضر نگران تصمیم دادگاه هستند حتی دولت آلمان نیز که در پیش بردن صنایع تسلیحاتی ارتش ایران وهمچنین صنعتی کردن کشور سهم بسزائی دارد ناظر و نگران تصمیم دادرسان هستند زیرا بانك دولتی هرمس آلمان (شرکت بیمه دولتی هرمس) **که باتوجه بگواهینامه های اطاق بازرگانی کشور آلمان و اطلاع از صحت عمل کنسرسیوم وقتی به بینند دادگاه ایران باستناد اظهار نظر ناقص یکعده کارشناس غیرمتخصص نسبت نادرستی به آنها میدهند نظریه جدیدی درباره ایران پیدا میکنند و تزلزل در ارکان همکاری آنها رخ خواهد داد.**

باعرض مراتب فوق ازریاست محترم دادگاه ودادرسان محترم تقاضا دارم باهمیت تصمیم خود توجه نموده رانی صادر نمایند که ارزش قضائی دادگاه نظامی ایران را بالا ببرد .

د رساعت یازدهو ده دقیقه جلسه مجدد دادگاه تشکیل شد .

رئیس : آقای سیاوش وزیری اگر نسبت بعدم صلاحیت دادگاه ، نقص پرونده اعتراضی دارید بفرمائید

وزیری : وکیل مدافع من صحبت می کنند .

رئیس : آقای سرهنگ محمود خلعت بری وکیل مدافع آقای سیاوش وزیری اگر اعتراضی دارید بیان دارید .

سرهنگ خلعت بری : هیچگونه جرمی از طرف موکل من آقای وزیری واقع نشده است . معذلك بر حسب وظیفه ای که دارم باید بعرض برسانم اول باید دید خرید کارخانه باطری سازی یك معامله داخلی بوده ویا یك مساله جداگانه مربوط به قوه اجرائیه مملکت.

۱۳۰۰۰ اوراق پرونده نشان می دهد که هرگز از طرف ادارات وزارت جنك تقاضای خرید وتاسیس کارخانه باطریسازی بعمل نیامده است بلکه اقدام بخریدو تامین کارخانه و تنظیم قرارداد مربوطه آن براساس نظر هیئت دولت بوده که خواسته‌اند تحولی در رژیم اقتصادی وصنعتی کشور بوجود بیاورند از این جهت مسئولیت خریدو تاسیس کارخانه بهر کیفیتی که صورت گرفته متوجه هیئت دولت است

ازطرفی ارتش اعتباری برای خرید این کارخانه ندارد واز طرفی این کمیسیون ها گفته‌اند ما هرگز زیربار خرید این کارخانه نمیرویم . منجمله تیمسار نوکیانی که عضو این کمیسیون ها بودند علنا اعلام کردند ماحق دخالت درخرید کارخانه باطری سازی را نداریم پس ملاحظه میکنید که جرمی از طرف متهمین حاضر صورت نگرفته است . از طرفی اصولا کارخانه خریداری نشده است و بهمین جهت مسئله مبلغ درهیچ کمیسیونی بررسی نشده است .

وزیرجنك هم این مبلغ را قبول کرده وبه هیئت دولت برده وآنهاهم دوبار باصدور تصویبنامه موافقت خودرا با خرید کارخانه اعلام داشتند .

درهرجائی وزیرجنك وقت نخواسته دستور صریح بدهد وامضاء کند آن مسئله رادر هیئت وزیران طرح کرده است تا همگی با صدور تصویب نامه مسئولیت را مشترکا عهده‌دار شوند جلسه درساعت ۱۱ و پنج‌او پنج دقیقه بعنوان تنفس پایان یافت وجلسه آینده به ساعت هشت صبح روزشنبه آینده موکول شد

والاحضرت اشرف در یك کنفرانس مطبوعاتی در واشنگتن گفتند

اعطای حق رای ببانوان ایران

اقدام شجاعانه‌ای بود که مورد تحسین جهانیان قرار گرفت

واشنگتن ـ پنجم تیرماه ـ والا حضرت اشرف پهلوی که در کنفرانس شورای بین المللی زنان در واشنگتن شرکت جسته‌اند دیروز در سفارت کبرای شاهنشاهی در یك کنفرانس مطبوعاتی بخبرنگاران زن آمریکا اظهار نمودند که اعطاء حق رای به زنان ایران یکی از اقدامات بسیار شجاعانه شاهنشاه است که مورد تحسین عموم مردم جهان و پشتیبانی کامل ملت ایران می باشد.

والاحضرت اشرف پهلوی بدنبال بیانات خود در کنفرانس مطبوعاتی اضافه کردند که تصمیم مبنی بر اعطای حق رای به زنان ایران شخصا توسط اعلیحضرت همایونی گرفته شد و شاهنشاه ایران در تصمیمات خود هرگز تحت تاثیر دیگران قرار نگرفته‌اند .

والاحضرت اشرف پهلوی دراین کنفرانس مطبوعاتی گفتند که ۲۸ سال پیش رضاشاه کبیر بنیان گزار ایران نوین فرمانی مبنی بر آزادی زنان صادر کرد و بدین ترتیب زنان ایران از زیر حجابی که آنها را به قیود کهنه و پوسیده مربوط میکرد بیرون آمدند و آزادی خودرا باز یافتند . اکنون اقدام بزرك شاهنشاه ایران در بهبود وضع زنان ایران بسیار موثر واقع خواهد شد بسیاری از آنها درانتخابات آینده شرکت کرده ورای خواهند داد .

شاهنشاه در شرفیابی رهبران سازمان جوانان شیروخورشید سرخ گفتند:

جامعه سالم و پیشرفته

احتیاج بعقاید واصول شریف انسانی دارد

بعد ازظهر دیروز شاهنشاه رهبران سازمان جوانان شیر خورشید سرخ ایران راکه برای بازدید ازمؤسسات صلیب سرخ وهلال احمر جهانی به کشورهای اروپائی وآسیائی خواهند رفت در کاخ سفید سعدآباد بحضور پذیرفتند .

در ساعت دوازده و پنجاه دقیقه شاهنشاه بسالنی که رهبران سازمان جوانان شیر وخورشید سرخ ایران در آن حضور یافته بودند قدم نهادند ویکایك آنان را مورد مرحمت قرار دادند .

سپس آقای دکتر اکرامی وظایف رهبران جوانان شیر و خورشید سرخ ایران وهمچنین گزارشی ازچگونگی سفر این هیئت را باروپا بعرض رسانیدند در این هنگام شاهنشاه خطاب برهبران سازمان جوانان شیرو خورشید سرخ ایران فرمودند این افرادکه بطور داوطلب واردین خدمت شده‌اند هرگز نمیتوانستند کاری شریف‌تر و بهتر از این کار برای خودشان در زندگی انتخاب کنند .

شاهنشاه سپس اضافه فرمودند : اصولی را که شما به آن اعتقاددارید وتمودار طرز فکر و تعیین کننده رفتار شماست درزندگی اصول شریفی است که هر جامعه سالم وپیشرفته‌ای نیازمند آن است من امیدوارم دوره‌هائی که می‌بینید ونقاطی که بازدید خواهید کرد واطلاعاتی که بدست خواهید آورد در رسیدن بهدفهای مقدسی که دارا هستید بشما کمك کند وشما را بیش از پیش برای ادامه خدمتی که در پیش دارید از نظر علمی و روحی مجهز سازد .

سپس شاهنشاه پیرامون مدت مسافرت این هیئت وهمچنین کشورهائی که از آن دیدن میکنند پرسش فرمودند که پاسخ‌های لازم بعرض رسید. این شرفیابی در ساعت یك و ده دقیقه بعد از ظهر پایان یافت .

تغییرات بنادر جنوب

بقیه از صفحه اول

کشور احتیاجات مردم را تامین کند.

■ کارگمرك خرمشهر

معاون وزارت اقتصاد در گزارش خود همچنین اضافه کرده که سه‌چهارم درآمد گمرك کشور یعنی ۶۰۰ میلیون تومان از ۸۰۰ میلیون تومان درآمد گمرکات از خرمشهر است و به‌همین جهت مسئله مبلغ درهیچ کمیسیونی بررسی نشده است .

در خرمشهر ۷ میلیون تومان برای کارهای تعمیری و ساختمانی گمرکات اختصاص داده‌شد وهمچنین یك شرکت تعاونی مصرف برای کارگران گمرك خرمشهر تشکیل گردید که ۴۰ هزار تومان سرمایه اولیه آنرا وزارت اقتصاد پرداخت کرد .

باموسسات بارگیری وتخلیه کالاها هم صحبت شد که سالی ۱۰۰ خانه برای کارگران گمرك بسازند در این زمینه قرار شد مذاکرات آن در تهران دنبال شود .

گمرك شادگان منحل شد زیرا فاصله آن تامحل تخلیه موتور لنج‌ها سی کیلو متراست .

دفتر این گمرك به خورسیف انتقال یافت که موتورلنج هادسترسی بگمرك داشته باشند. البته شهرداری شادگان بعلت کم شدن درآمد باین کار اعتراض کرده است ولی اینها موجب آن نیست که تاسیس یك سازمان فقط برای یك هدف فرعی یعنی تحصیل درآمد برای شهرداری باشد.

■ بندرشاهپور

در بندر شاهپور چون اسکله مجهز بود دستور داده شده کشتیهائی که در خرمشهر انتظار نوبت رامیکشند معطل نشوند وبرای تخلیه به آنجا بروند .

البته پیش‌بینی لازم در خورموسی که در ابتدای خلیج فارس است شده است تا کشتیهائی که می‌آیند و نمی خواهند به آبادان وبصره بروند بطرف بندر شاهپور هدایت شوند البته باید بندر شاهپور را که در کنار دریای آزاد است روز بروز بیشتر تقویت کرد.

■ صدور سنگهای معدنی

معاون وزارت اقتصاد در گزارش خود بوزیر اقتصاد گفته است که نامه‌ای براه‌آهن نوشته شده است تاسنگهای معدنی را هرچه بیشتر به بندرشاهپور حمل کنند که کشتیهائی که باین ترتیب برای تخلیه می‌آیند بار برای حمل داشته باشند .

■ باشگاه ملوانان

همچنین برای استفاده از ارزهای جاشویان وکارگران کشتی‌ها پیشنهاد شده است که سازمان جلب سیاحان یك باشگاه ویا هتلی برای ملوانان بسازد زیرا روزانه ۴۰۰ ملوان دربندر شاهپور میتوانند ۱۰ دلار بطور متوسط خرج کنند که جمعا در هر روز ۴ هزار دلار میشود. البته یك کمپانی آلمانی بنام «هانزالاین» حاضر است اینکاررا بکند ولی بهتر است درآمد ارزی آن بخود ایران اختصاص یابد .

بندر معشور نیز مشمول مقررات مبادلات مرزی گردید ودر بوشهر نیز دستور ساختمان چند اسکله کوچك داده شد .

باآقای استاندار خوزستان درباره مبادلات مرزی وموضوع واگذاری بیمارستان گمرك اهواز به بیمارستان گندی شاهپور مذاکره شد .

■ آردهای موجود

معاون وزارت اقتصاد در گزارش خود اضافه کرده است آرد های موجود در گمرك جنوب بانرخ ۵ر۵ ریال هرکیلو درخرمشهر ۵ر۶ ریال در تهران قابل ترخیص نیست و بایدباسود بازرگانی کمی (کمتراز سی شاهی هرکیلو) آزاد شود .

معاون وزارت اقتصاد اضافه کرد که چون اداره استاندارد خرمشهر از لحاظ کادر ضعیف است لذا سه نفر از ۵ شیمیستی که اخیرا استخدام شده‌اند به آنجا اعزام خواهند شد تاکالای کمتری برای آزمایش بتهران ارسال شود .

داوطلبان کلاس تربیت معلم دختران

امسال منحصرا از میان دختران روستائی انتخاب میشوند

بطوریکه از اداره کل تربیت معلم کسب اطلاع شده است امسال داوطلبان کلاس تربیت معلم دختران منحصرا از میان دختران ساکن دهات وروستاها انتخاب می‌شوند و بهیچوجه از دختران شهری یاغیر بومی روستاهای موردنظر نباید در این کلاسها تحصیل نمایند در اجرای این تصمیم صورت دهاتی که در فرهنگ هراستان احتیاج بمعلم زن دارد و همچنین آمار دختران تحصیل کرده روستائی (بامدرك تحصیلی حداقل سال ششم ابتدائی) که بکلاس باید پذیرفته شوند از هم‌اکنون تهیه می‌شود و پس از اعلام آن باداره کل تربیت معلم بلافاصله کلاسها تشکیل میگردد.

افتتاح کرسی ادبیات فارسی دانشگاه تکزاس

دانشگاه تکزاس آمریکا که ازبزرگترین دانشگاه های آنکشور ودارای ۲۵۰۰۰ دانشجو است به شورای فرهنگی سلطنتی ایران اطلاع داده که در این دانشگاه کرسی مخصوص زبان وادبیات فارسی تاسیس شده است ، بدین مناسبت امروزاین تلگراف ازطرف دبیرخانه شورای فرهنگی سلطنتی به این دانشگاه مخابره گردید :

آقای و ب . لهنان رئیس انستیتوی خاور میانه

دانشگاه تکزاس اوستین ـ ایالات متحده امریکا .

خبر تاسیس کرسی زبان وادبیات فارسی را در آن دانشگاه با نهایت خوشوقتی دریافت کردم دانشگاه شما که صدو پنجاهمین دانشگاه جهان است که در حال حاضر دارای کرسی زبان فارسی است و شورای فرهنگی سلطنتی ایران این موفقیت را صمیمانه بدان دانشگاه و مخصوصا به انستیتوی خاورمیانه آن که مطالعات وسیعی در باره تمدن و فرهنگ ایران انجام میدهد تبریك می گوید .

دبیرکل شورای فرهنگی سلطنتی ایران شجاع الدین شفا .

تغییرات در ثبت کل

بقیه از صفحه آخر

ملك رئیس ثبت قلمك علاوه بروظایف فعلی موقتا وظایف ریاست ثبت شمیران را اداره میکنند .

■ تشویق شدند

آقایان زیر مورد تشویق قرار گرفته‌اند: کمال‌الدین وزیری بازرس ویژه ـ نعمت‌الله رفیعی رئیس اداره کارگزینی وعلائم صنعتی، مجتهدی رئیس اداره امور اسناد ، مدرسی رئیس اداره دفتر، حسین امامی معاون اداره دفتر .

■ معلقین ومنتظرین خدمت

احکام انتظار خدمت و معلقین این آقایان نیز صادر شده است.

آقایان نجم‌الدین وثوق رئیس دائره شمال منتظر خدمت ، حسین شیخ‌الاسلامی رئیس ثبت تهران منتظر خدمت ، محمد خدابنده ممیز امور املاك منتظر خدمت ، تقی فرهپور معاون ثبت منتظر خدمت ، مهدی چگینی رئیس دایره شرق تهران منتظر خدمت ، محمد رفیع رئیس دایره جنوب منتظر خدمت ، قاسم بیضائی بازرس ثبت کل منتظر خدمت ، علی انور وثوق مدیردفتر املاك دایره غرب منتظر خدمت ، عبدالرحمن آقارضی مامور اجرای ثبت تهران خاتمه خدمت ، سید رحیم میر معینی مامور اجرای ثبت تهران خاتمه خدمت، حسن رازق‌پور رئیس سابق دفتر ثبت سه نفری منتظر خدمت ، رضا نژه کارمند اداره اجرا منتظر خدمت ، محمد علی صفی‌نیا بازرس ثبت کل منتظر خدمت ، علی اصغر سرمدی مدیر بایگانی دائره شمال منتظر خدمت محمده زرشناسی کارمند ثبت تبریز منتظر خدمت ، ماشاءاله کشتکار بازرس هیئت بازرسی منتظرخدمت محمد حسن شریف رئیس شعبه ۲ اجرا ثبت شیراز منتظر خدمت ، ابراهیم دبیری مدیر بایگانی ثبت بندرعباس خاتمه خدمت ، حسن قاسم‌پور مدیر دفتر املاك دایره شرق ثبت تهران خاتمه خدمت ، حسن حسین‌زاده مدیر دفتر املاك دایره شرق خاتمه خدمت .

■ تغییرات درسردفتران

آقایان محمد علی آموز سردفتر ۴۷ اصفهان معلق ، علی دزفولین دفتریار دفتر ۱۱ آبادان انفصال، محمد علی دهدشتی سردفتر ۱۱ آبادان انفصال ، مهتدی مجتهدزاده سردفتر ازدواج ۲۹ طلاق ۴۸ آبادان معلق ، عبدالعلی واحدی سردفتر ۱۷۵ الغاء اجازه معاملات املاك ثبت شده

قرارداد

بقیه از صفحه اول

سازمان برنامه اطلاع داد که طرح ساختمان بندر عباس بمناقصه گذارده شده‌است و بزودی کار های ساختمانی دراین بندر بزرك آغازخواهد شد .

■ تاثیر ساختمان بندرعباس

از لحاظ موقعیت طبیعی و جغرافیائی محلی که برای ساختمان این بندر در نظر گرفته شده‌است از هرجهت برای لنگر انداختن کشتی های اقیانوس پیما مناسب است .

پس از ساختمان بندر عباس بواسطه نزدیکی آن بخطوط کشتیرانی در اقیانوس هند هزینه حمل و نقل کمتر خواهد شد واین امر از لحاظ بازرگانی خارجی و کاهش قیمت‌ها تاثیر زیاد خواهد داشت علاوه برآن بواسطه تامین وسائل صدور ارزانتر و مرتب تر سنگهای معدنی مخصوصا کرومیت سالیانه مبلغ قابل توجهی ارز نصیب کشور گردیده و به‌صادر کنندگان کمك شایانی خواهد شد .

طرح بندر عباس

طرح بندر عباس بطور خلاصه شامل ساختمان دوموج‌شکن سنگی ولایروبی دراعماق ۹ تا ۱۱ متر می‌باشد .

در بندر عباس سه‌اسکله برای کالاهای بازرگانی و یك اسکله برای بارگیری مواد معدنی‌ساخته خواهد شد .

علاوه براین تاسیسات و تجهیزات لازم که برای یك بندر عظیم مورد نیاز است در طرح بندر عباس منظور گردیده است و ازنظراداری نیز تغییراتی در بندر عباس داده می‌شود قاادارات بندری بتوانند وظائف خودرا سریعتر و بهترانجام دهند .

هزینه کل ساختمان این بندر بادرنظر گرفتن کلیه احتیاجات در حدود یك میلیارد وهفتصد وسی میلیون ریال برآورد شده است (۱٫۷۳۰٫۰۰۰٫۰۰۰) که ازاعتبارات عمرانی سازمان برنامه تامین گردیده است و برای تامین هزینه های آن، قرارداد ۱۵ میلیون دلاروام ، امروز باآقای میسی نماینده اداره عمران بین‌المللی امریکا امضاء ومبادله شد .شرائط این وام مناسب بوده وبازپرداخت آن در ۴۷ قسط مساوی شش‌ماهه انجام خواهد گرفت . و اولین قسط آن پنج‌سال پس از شروع استفاده از وام آغاز میگردد و بهره این وام سه‌ربع(۷۵٪) خواهد بود .

از امشب در سینماها ی

پلازا ـ رکس رویال ـ همای

۲۰ هزار فرسنگ زیر دریا ـ دور دنیا در ۸۰ روز... واینك بزرگترین فیلمی که از روی شاهکار رقتانا پذیر نویسنده شهیر فرانسوی ژول ورن تهیه شده است

بورسهای آموزشی شورای عالی اداری کشور

بنابدرخواست شورای عالی اداری کشور اخیرا دولت انگلستان از ۱۵ نفر کارمندان عالیرتبه دولت ایران دعوت بعمل آورده‌است تا برای گذراندن یك دوره آموزش دوماهه در زمینه اموراداری به آن کشور عزیمت نمایند.

کلیه کارمندان دولت که دارای لیسانس یا معادل لیسانس دریکی ازرشته‌های علوم اجتماعی بوده وحداقل ۵ سال سابقه خدمت داشته باشند و سن آنان نیز از ۴۵ تجاوز ننماید میتوانند همه‌روزه تاآخر وقت اداری روز دوشنبه دهم تیرماه جاری برای ملاحظه شرائط وثبت نام بدفتر تشکیلات سازمان متبوعه خود مراجعه نمایند.

۱ـ ۳ آ ـ ۵۹۹۹

تبریکات

سرکار سرگرد آهنچی

انتصاب آنجناب را به ریاست فدراسیون کشتی کشور که موجب مسرت ورزش دوستان است صمیمانه تبریك میگوئیم

جمال شمس دولت آبادی ـ جلال شمس دولت آبادی

تیمسار معظم سپهبد ریاحی وزیر محترم کشاورزی

جامعه لیسانسیه های کادر اداری انتصاب شایسته جناب آقای سالور را که از صاحبمنصبان عالیقدر و فاضل دولت است به معاونت وزارت کشاورزی به آنجناب تبریك می گویند . **جامعه لیسانسیه های کادر اداری دولت**

شرکت سهامی لوازم ساختمان بانك رهنی ایران

انواع سنگهای روکار ساختمانی و آجرفشاری مرغوب راباسرع وقت وباارزانترین بهای ممکنه باقساط وباشرایط سهل بفروش میرساند طالبین میتوانند همه‌روزه صبح و عصر بفروشگاه شرکت سهامی لوازم ساختمانی بانك رهنی ایران واقع در خیابان فردوسی مراجعه فرمایند . الف ۱۹۶۹

۱ـ ۳ آ ـ ۹۳۱۶

تجدید آگهی مناقصه

اداره حسابداری کل تسلیحات ارتش تعداد چهارصد هزارعدد بطری خالی جای‌الکل موردنیازرا ازطریق مناقصه خریداری مینماید داوطلبین می‌توانند بامراجعه بداثره تدارکات این اداره برك شرایط رادریافت و پس از ملاحظه نمونه پیشنهادات خودراحداکثر تاآخر وقت اداری روز ۱۲ر۴ر۴۲ بدفتر این اداره (واقع درمحل کارخانجات مسلسل سازی) تحویل ورونوشت آنراتاهمان موقع به‌اداره بازرسی مالی ارتش در وزارت جنك تسلیم نمایند . پیشنهادات واصله در ساعت ۱۰ صبح روز ۱۳ر۴ر۴۲ در حضور کمیسیون متشکله دراداره تسلیحات ارتش باز و قرائت خواهد شد واداره دررد یاقبول یك یا کلیه پیشنهادات مختار است .

اداره حسابداری کل تسلیحات ارتش

آ ـ ۹۴۳۲

قابل توجه مشترکین مراکز تلفن مغناطیسی مهرآباد

بدینوسیله باطلاع کلیه مشترکین محترم مرکز تلفن مغناطیسی مهرآباد میرسد :

شماره تلفن مرکز مزبور از تاریخ اول تیرماه ۴۲ از شماره ۲۸۱۷۱ به ۵۴۱۱۵ تبدیل شده است . الف ۱۹۷۸

۱ـ ۲ آ ـ ۹۳۲۴

شرکت سهامی تلفن ایران

اعتبار تهیه

بقیه از صفحه اول

انتخابات (در ردیف بودجه عمومی مملکت) جهت تهیه مقدمات انتخابات تامین اعتبار نماید . اعتبار کل انتخابات چهل میلیون ریال است از طرف حسابداری وزارت کشور اقدام لازم دراین زمینه بعمل آمد

خبرنگار ما گزارش میدهد که وزارت کشور خودرا از هر لحاظ آماده انجام انتخابات کرده است وبودجه و پرسنل انجام انتخابات رانیز بتدریج آماده میسازد .

امروز گفته شد که آئین‌نامه اجرائی انتخابات در جلسه امشب هیئت دولت بتصویب میرسد فردا صبح بعلت مسافرت وزیر کشور بفارس مصاحبهٔ مطبوعاتی در صورت تصویب آئین‌نامه به‌بعداز بازگشت وزیر کشور موکول می‌شود.

تغییر بهای کتب درسی

بقیه از صفحه اول

ضمن اخبار دیروز باطلاع خوانندگان عزیز رسید که بموجب تصویبنامه هیئت وزیران باتوجه به‌مشکلاتی که تعدد کتب درسی در هررشته برای دانش‌آموزان و اولیای آنان در سراسر کشور ایجاد کرده بود کتاب درسی یکنواخت خواهد شد وزارت فرهنگ دراجرای تصویب نامه هیئت وزیران بمنظور بهبود متون کتب درسی وتسهیل در امر تحصیل دانش‌آموزان ازبین صدها نوع کتب درسی که در رشته های مختلف وسیله مؤلفان تهیه و در دسترس دانش‌آموزان قرار داده‌بود در هررشته از مواد درسی یك‌نوع (بهترین کتاب) را انتخاب وصدور چاپ و انتشار آنرا بشرکت سهامی چاپ کتب درسی واگذار نمود.

■ تقلیل بها

خبرنگار فرهنگی ما امروز در صدد تحقیق برآمد که آیا با اجرای این تصویب‌نامه و اینکه از چاپ وانتشار انواع کتب درسی کاسته شده و کتابهای درسی در هر رشته بطور واحد در سراسر کشور تدریس خواهد شد دربهای کتب درسی چه تغییری حاصل خواهد شد .

یك مقام موثق و مطلع با یك محاسبه دقیق در اینمورد اظهار داشت چون در هر رشته کتاب واحدی از سال تحصیلی آینده چاپ وانتشار خواهد یافت وبالطبع باتیراژ زیادی که هرکتاب دارا خواهد بود قیمت کتاب درسی تقلیل خواهد یافت .

همین مقام افزود هم‌اکنون کتب درسی در تمام رشته‌ها و موادتحت نظارت وزارت فرهنگ و شرکت سهامی چاپ کتب درسی در زیر چاپ است وفعلا نمیتوان قیمت دقیق آنرا ذکر کرد ولی بطورقطع حداقل بیش از چهل در صدقیمت کلیه کتب درسی تقلیل خواهد یافت.

جرائم مالیاتی

بقیه از صفحه اول

که مالیات مقطوع می‌پردازند قابل توافق بخشودگی خواهد بود.

در قانون جدید تصفیه مالیاتی جرائم دیرکرد واصل مالیات مودیانی نظیر شرکتها و بازرگانان قابل جرح وتعدیل است اما مالیات اصناف که طبق مقررات گذشته بطور مقطوع معلوم شده و دراین مدت پرداخت نگردیده جرائم و زیان دیرکرد زیادی به‌آن تعلق گرفته است که پرداخت آن برای این طبقه سنگین است .

در شرایط فعلی که وزارت‌دارائی تصمیم داردبه مودیان کمك کند که بقایای مالیاتی خودرا تصفیه کنند لازم بود برای این دسته از مودیان هم ارفاق بعمل آید.

■ درجلسه امروزدولت

بعداز تصویب طرح مزبور اصناف میتوانند هم در باره اصل مالیات مقطوع خود توافق کنند وهم‌جرائم راکم‌وکسر نمایند در طرح مزبور مجددا مهلتی برای‌پذیرش‌درخواست توافق در نظرگرفته شده است که اگر در جلسه امروز دولت‌بتصویب برسد ممکن است تابیستم تیرماه باشد .

علت این تصمیم آنست که در جریان حوادث اخیر بازار مودیان موفق نشدند که بوزارت دارائی مراجعه کنند در روزهای آخر هم تعداد درخواست کنندگان به ۱۵۰۰ تا ۲ هزار نفر رسید بهمین جهت وزارت دارائی فرصت بیشتری برای مودیان درنظر میگیرد.

رهبر شورای زنان به لیبریا میرود

خبرنگار ما اطلاع میدهد که بانو صفیه فیروز رهبر شورای زنان ایران ونائب رئیس اتحادیه بین‌المللی زنان برای شرکت در یك سمینار بین‌المللی زنان که در «لیبریا» تشکیل میشود باین کشور مسافرت میکند عصر دیروز از طرف دبیر شورای زنان مجلس تودیعی در باشگاه زنان برپا بود در این مراسم چند تن ازرؤسای جمعیتهای زنان وبانوان عضوجمعیت های مختلف شرکت داشتند .

کودك ۹ ماهه‌ای دراثر بی‌احتیاطی مادرش خانه را به‌آتش کشید

مادر فریادمیکشیدوکودك در آتش میسوخت

کودك ۹ ماهه باخزیدن خودرابچراغ‌خوراکپزی رسانید وآنرا واژگون کرد وناگهان اطاق وکودك غرق در آتش شدند

دیروز کودك ۹ ماهه‌ای حریقی بوجود آورده که در اثر آن خود واطاقی که در آن بود سوخت در حالیکه مادرش در چند قدمی او ایستاده و فریادهای کودکش را می‌شنید و قادر نبود کمکی‌بکند.

مصدر دیروز اهالی خیابان ٤٦ متری شرقی نارمك متوجه شدند دود غلیظی از خانه‌ای بهوا بلند میشود و هنگامیکه فهمیدندحریقی دراین خانه ایجاد شده جریان را بژاندارمری نارمك اطلاع دادند و ژاندارمری نارمك ضمن فرستادن چند مامور بمحل ، جریان رابداره آتش‌نشانی اطلاع داد و کمك خواست .

بچه‌ام سوخت بدادم برسید

درآنموقع آتش از اطاقی که‌در آن کودکی خوابیده بود بلندبود وشعله‌های آتش از پنجره اطاق به خارج زبانه میکشید در داخل اطاق بقدری دود متراکم بود که‌ازخارج نمیشد چیزی در آن دید . در حیاط خانه زنی فریاد میکشید و صورتش را چنك میزد ومیخواست وارد اطاق شود . او میگفت‌بچه‌ام سوخت بدادم برسید . ژاندارم‌ها باسطل آب و شن بطرف اطاق‌رفتند صدای فریاد کودك که دردقایق اولیه بگوش میرسید کم‌کم قطع شد دراین موقع مامورین آتش‌نشانی نیز رسیدندوآتش راخاموش کردند ووارد اطاق شدند درگوشه اطاق یك چراغ خوراك‌پزی‌واژگون شده بود و در کنار آن کودك نیمسوخته‌ای دیده میشد ، فرش بکلی سوخته بود .

زنی که در حیاط فریاد میکشید وبچه‌اش را میخواست وارد اطاق شد همینکه چشمش به کودك سوخته‌اش افتاد فریادی کشید و بیهوش شد . ژاندارمها اورا به درمانگاهی که در آن نزدیکی‌بود بردند و پس از اینکه بهوش آمد اورا بخانه آوردند جسد نیمسوخته طفل نیز باداره پزشکی قانونی‌منتقل شد .

اطاق بابچه آتش گرفت

مادر این کودك بمامورین گفت امروز شوهرم عبدالحمید کیانی‌به سرکارش رفت من بچه‌ام صدیقه راکه ۹ ماه دارد در اطاق‌خوابانده‌م وچراغ‌خوراکپزی را روشن کرده به‌حیاط آمدم تادیك غذارا بشویم وبرای شام خوراك تهیه کنم .در حیاط بازن صاحبخانه حرف میزدم که ناگهان فریاد صدیقه بلندشد بطرف اطاق رفتم دود غلیظی ازآنجا بلند بود و شعله‌های آتش مانع ورود من باطاق‌شد .

آقای ستوان قمی رئیس‌پاسگاه ژاندارمری نارمك بخبرنگار ماگفت باتوجه باینکه چراغ‌خوراك‌پزی واژگون شده و کودك نیز درفاصله ۲۰ سانتیمتری چراغ افتاده بوداین موضوع مسلم میشود که کودك‌در غیاب مادرش بطرف چراغ خزیده وچراغ راکه روشن بودروی‌خودش واژگون کرده و نفت چراغ روی

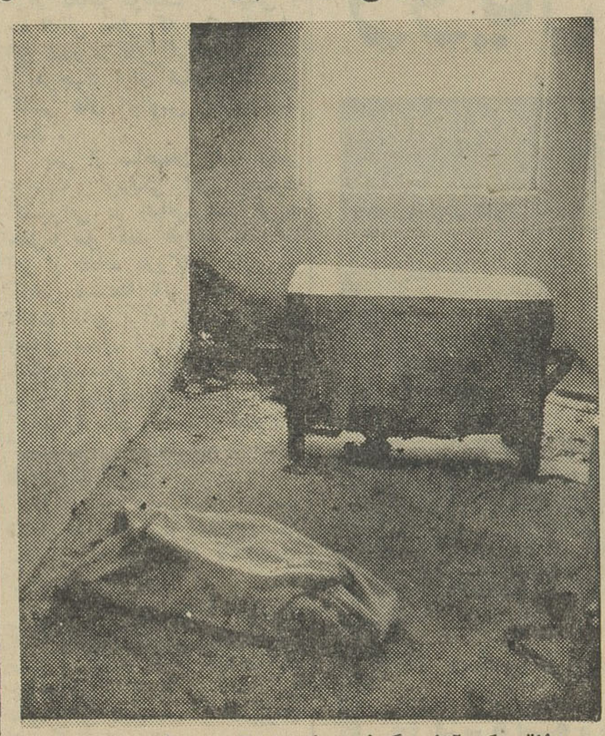

اطاقی که آتش گرفت وکودکی‌که سوخت درحالیکه در پتو پیچیده شده است

زمین ریخته ودر اثر شعله چراغ کودك وفرش آتش گرفته وحریق ایجاد شده است .

بسیاری حوادث از قبیل خفه‌شدن اطفال در حوض و سوختن آنها بعلت بی‌احتیاطی والدین بخصوص مادر طفل صورت میگیرد . زیرا اگر مراقبت کافی بعمل آیدچنین حوادثی رخ نمیدهد . بزرگترین مجازاتیکه این قبیل والدین‌متحمل میشوند همان مرك اطفالشان است

دختر خود را ۳۰ سال دراطاقی حبس کرده بودند

این راز وقتی فاش شدکه پدر دختر فوت کرد

گالسویل - ویسکونسین - ۲۶ ژوئن - آسوشیتدپرس - دیروز یك دختر٤۹ ساله از زندانی که مدت ۳۰ سال در آن بسر میبرد آزاد شد . این دختر هنگامیکه ۱۹ سال داشت به وسیله پدر و مادرش در یك‌اطاق‌منزل خود محبوس شد و مدت ۳۰سال‌بهمین صورت درآن جابسربرد .

هنگامیکه این دختر را یافتند پا برهنه بود و تنها یك ژاکت و شلوار بتن داشت . صورت ، بازو ها وتمام بدن او از زخم و جای داغ پوشیده‌شده بود و مو های پیچیده‌اش تاکمر میرسید .

این زن تنها یك دندان دارد . هنگامیکه مقامات بهداری شهر اورا به بیمارستان میبردند آنان را بامشت میزد ، با چنك صورت و بدن آنهارا میخراشید و بایشان لگدمیزد .

مقامات بیمارستان گفتند این زن از سال ۱۹۳۳ تاکنون در آن اطاق بسر میبرد و غذایش رادر ظرفی‌ریخته از سوراخ دیوار باو میداده‌اند . رنج سالیان پشت اورا خمیده و قوز دار کرده است مقامات بیمارستان به هیچوجه حاضر نشده‌اند نام این زن را فاش سازند .

چگونه فاش شد

چگونگی فاش شدن این رازبدین ترتیب بوده‌است که بعداز مرك پدر خانواده که اخیرا اتفاق افتاد یکی از پرستاران بیمارستان برای تماس بازن او بخانه آنها میرود ولی زن مزبور برای شرکت در مراسم تشییع جنازه شوهرش رفته بود و پسر او در خانه تنها بود . هنگامیکه پرستار با پسر مزبور صحبت میکرده است صدائی از طبقه بالا میشنود و باو گفته میشود که این صدای دختر خانواده‌است . پرستار در صدد برمی‌آید که تحقیق کند ولی برادر دختر مانع‌میشودپرستار مسئله را بامقامات شهر در میان می‌گذارد و بعد از جستجوی خانه دختر بیچاره را درحالیکه در کنج اطاقی تاریك محبوس بود میبابند .

مزاحم

به ۱۲۵ روز زندان محکوم شد

امروز شعبه۳۱دادگاه جنحه جوانی بنام محمد را که در خیابان مزاحم زنی شده بود به ۱۲۵ روز زندان محکوم کرد. محمد که بااتومبیل در خیابان حرکت می کرد مدتی طولانی زنی راکه در پیاده رو راه میرفت تعقیب کرد ودرچند جا اتومبیلش را متوقف کرد واو را دعوت به سوار شدن کردتااینکه خانم عابر ناراحت شده ومحمد را به مامورین انتظامی تحویل داد .

پدر پسرش راکشت

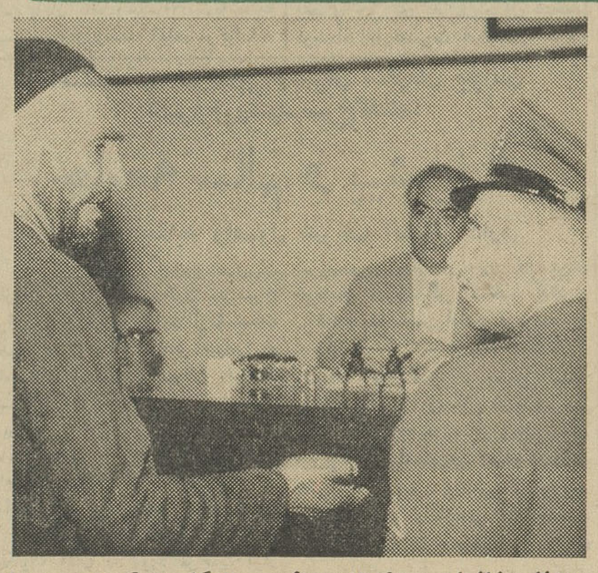

یدالله خانعلی بسئوالات رئیس دادگاه بترکی‌جواب‌میداد ومترجمی اظهاراتش را ترجمه میکرد

امروز شعبه اول‌دادگاه عالی‌جنائی بریاست آقای طباطبائی محاکمه مرد ۵۸ ساله‌ای را که باتهام قتل پسر ۲٤ ساله خود تحت تعقیب قرارگرفته بود شروع کرد.

یدالله خانعلی فرزند حسین‌علی در تاریخ هفتم دیماه سال قبل در یکی از دهات ساوه باتهام قتل‌فرزند خود عباس دستگیر شد.

جریان حادثه منجر بقتل عباس‌بنا بگیفرخواست‌صادره که امروزدردادگاه جنائی قرائت شد باین‌قرار بوده‌است پیش از ظهر روز هفتم دیماه سال‌قبل عباس بخانه آمد وضمن گفتگو با زن پدر جوان خود شیشه‌های اطاق را بابیل شکست واز خانه خارج‌شد.

ساعتی بعد که یدالله بخانه آمد زن جوان او شروع بشکایت ازعباس کرد ویدالله که بادیدن شیشه‌های شکسته واظهارات زنش ناراحت‌شده بود برای فرزندخود خطونشان‌کشید وعصر آنروز وقتی عباس بخانه آمد یدالله پسرش را مورد سرزنش‌قرار دادو عباس با شنیدن این مطالب با حالت عصبانیت بپدرش گفت: مقصر اصلی تو هستی که سر پیری زن گرفته‌ای و زن جوان تست که با من دشمنی دارد .

گفتگوی بین پدر وپسر بالاگرفت ونزدیك یکساعت بطول انجامید و بالاخره یدالله که طاقت شنیدن‌حرف های پسرش را نداشت قداره‌ای‌راکه در خانه بود برداشت وبطرف اوحمله کرد. ضربات قمه برسر وسینه‌عباس فرود آمد و ویرا ازپا در آورد. چند روز بعد عباس در نتیجه جراحات وارده درگذشت ومرك او پدرش را ببای میز اتهام کشانید.

امروز در شعبه اول دادگاه جنائی محاکمه یدالله شروع شد و پس‌از قرائت کیفرخواست و سوالات‌رئیس دادگاه ادامه دادرسی بصبح فردا موکول گردید .

سبزی خوردند و مسموم شدند

*دیشب مادری و سه فرزندش‌که‌در یکی از دهات شهریار مسموم‌شده بودند بوسیله ژاندارمری مرکز به‌تهران منتقل شدند. آنها گفته‌اند که پس از خوردن سبزی خوردن‌مسموم شده‌اند .

دلهره درفرودگاه‌مهرآباد

یك هواپیمای غول‌پیکر مسافری‌ببرج مراقبت اعلام خطر کرد

دیشب یك هواپیمای جت بوئینك ارفرانس باعده‌ای مسافر از اروپا به تهران می‌آمد درآسمان فرودگاه مهرآبادهنگامیکه‌قصدفرودآمدن‌راداشت ناگهان سر خلبان آن متوجه شد ، چرخهای هواپیما باز نمیشود ، خلبان هواپیما چند بار کوشید تا روی باند بنشیند ولی بعلت باز نشدن چرخها این کار امکان پذیر نشد . خلبان‌که مدتی در آسمان چرخیده بود از ترس تمام شدن بنزین و سقوطهواپیماتصمیم بفرود اجباری گرفت و تصمیم‌خود را به برج مراقبت فرودگاه مهرآباد اطلاع داد و اعلام خطر نمود .

ساعت ۱۰ و ۵۵ دقیقه بود که دستگاههای احتیاطی فرودگاه مهرآباد بطرف باند حرکت کردند و ازطرف فرودگاه مهرآباد از اداره آتش نشانی نیز کمك خواسته شد اتومبیلهای آتش نشانی در حالیکه آژیر های آنها در سکوت شب بگوش ساکنین‌اطراف جاده مهرآباد میرسید با عجله خود را به مهرآباد رساندند .

دقایق هیجان انگیزی سپری‌میشد و سرانجام هواپیمای جت بوئینك پس از تمام شدن بنزین تصمیم بفرود آمدن گرفت و خلبان در نظرداشت با خاموش کردن موتور ها با سینه هواپیما روی باندبنشیندولی خوشبختانه در آخرین لحظات خلبان که برای آخرین بار چرخها را امتحان میکرد متوجه شد که چرخها بازشده و هواپیما برای نشستن عادی آماده است .

باین ترتیب دقایق هیجان آوری که بر فرودگاه مهرآباد و مامورین و مستقبلین فرودگاه گذشته بودسپری شد و هواپیمای غول پیکر بی‌آنکه حادثه‌ای اتفاق افتد روی باند نشست و مسافرین آن نیز که مدتی در دلهره و اضطراب بسر میبردند پیاده شدند.

یك پزشك مورد حمله دستگان دختری قرار گرفت

خبرنگارما درکرمانشاه گزارش‌داد

پریشب‌طی نزاعی که درمطب یکی‌از پزشکان کرمانشاه در گرفت پزشك مزبوربسختی مجروح گردید .جریان‌از اینقرار استکه‌دختری‌از اهالی‌کرمانشاه مدتی بود بمطب‌آقای دکتر خداداده رفت‌وآمد داشت‌وپدردختر مزبوربسبت بوی‌ظنین شده‌بود .پریشب هنگامیکه دختر بعزم مطب دکتر از خانه بیرون رفت پدرش باتفاق‌چند نفراز مردان خانواده خودبدنبال‌وی رفتند و بضرب لگددرورودی مطب‌را باز کردندودختر را باتفاق دونفر بنام تورج خداداده پزشکیارو داریوش سعیدی کردستانی دوست‌وی مشاهده نمودند در اینموقع آقای دکتر خداداده سررسیدوبی‌مقدمه مورد حمله‌پدرو کسان‌دختر قرارگرفت وبضرب چاقواز ناحیه پشت بسختی مجروح شد پزشك‌مجروح برای‌معالجه به بیمارستان معتضدی اعزام‌گردید و بستری شد تورج خداداده و داریوش سعیدی زندانی گردیدند و ضمناپدردختر بنام‌سیدحسین آل‌هاشم باتهام‌ایراد ضرب باچاقو دستگیر و زندانی گردید ولی‌بعدا باکفیل آزادشد پرونده‌ای‌در این‌باره‌در کلانتری‌بخش۲ کرمانشاه تنظیم‌وبدادسرا ارجاع‌گردید که‌هم‌اکنون در شعبه‌یك بازپرسی‌تحت رسیدگی است.

دو حادثه

*دیروز کودك دو ساله‌ای بنام سعید نظران‌که باپدرش برای‌مهمانی بخانه عمه‌اش در خیابان آریانارفته بود از بالکن سقوط کردوکشته‌شد.

*دیروز اسمعیل رحیمی فرزند رمضان در یك حادثه رانندگی در بخش ۱۵ کشته‌شد .

از فردا صبح درسینماهای آستارا ـ تجریش

رادیو سیتی ـ ادئون

بعداز موفقیت بی‌نظیر «شکوه‌علفزار» اینك

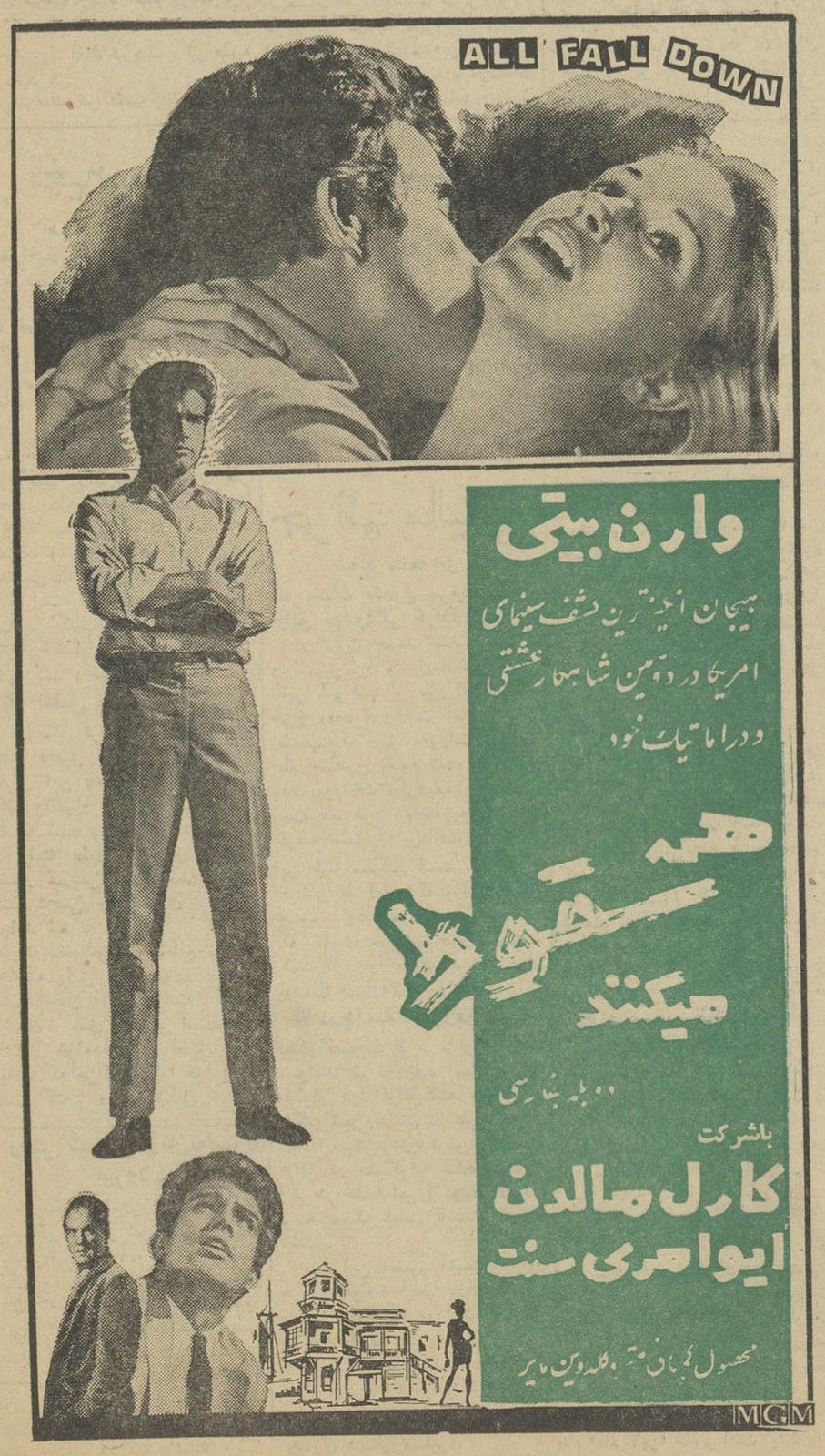

از فردا صبح در سینماهای

پرسپولیس ـ سیلوانا ـ المپیا

فردوسی ـ پارك ـ داریوش

هردوقسمت فیلم بزرك «اسرارمعبد» محصول مشترك آمریکا ـ فرانسه ـ ایتالیا

در یکشب

قسمت اول — قسمت دوم

علاقمندان‌میتوانند‌ازکلیه دوقسمت‌این‌فیلم بزرك دریك شب وبابلیط ببهای معمولی استفاده نمایند

بنابه استقبال بی‌نظیری که درمدت یکهفته اخیراز فیلم «ژیگو» بعمل آمده وکلیه اهالی پایتخت بازی خارق‌العاده جکی گلیسون را دراین فیلم ستوده‌اندلذا

از فردا صبح فقط در

سینماچارلی

نمایش این شاهکار جهانی ادامه خواهد داشت

جکی گلیسون هنرمند بی‌نظیری که اورا همپایه چارلی چاپلین دانسته‌اند در فیلم:

سالن تابستانی

کافه رستوران شمشاد

بزرگترین کافه رستوران‌خاورمیانه

امشب افتتاح میشود

لاله‌زار کوچه باربد تلفن ۳۹۳۳۷

دانشجویان ایرانی مقیم امریکا درسد کرج

ساعت ۸ونیم صبح امروز دانشجویان ایرانی مقیم آمریکا در سازمان رهبری جوانان اجتماع کردند و باوسائط نقلیه‌ای که قبلا برای آنان در نظر گرفته شده بود برای بازدید از سد کرج عازم آن محل شدند.

دانشجویان ساعت ۷ بعد ازظهر فردا نیز درضیافتی که بافتخار آنها درسازمان رهبری جوانان ترتیب داده شده است شرکت خواهند نمود.

نماینده مختار وزارت کشور در شورایعالی جهانگردی

آقای محمد دادور استاندار سابق خراسان از طرف وزیر کشور بسمت نماینده مختار وزارت کشور درشورای عالی جهانگردی منصوب گردید. شورای مزبور در نخست وزیری تشکیل میگردد.

آئین‌نامه مربوط به سم دفع آفات نباتی

امروز کسب اطلاع شد که آئین‌نامه مربوط به ورود، فروش و مصرف سموم دفع آفات نباتی برای اجرا باداره پزشکی قانونی ابلاغ شد این آئین نامه که مشتمل بر ۳۱ ماده و ۲۱ تبصره می باشد پس از جلسات متعددی که با حضور نمایندگان دادستان تهران، پزشکی قانونی، وزارت کشاورزی، شهرداری تهران واداره کل دامپزشکی و انستیتوی رازی حصارك تشکیل گردیده تهیه و از طریق وزارت کشاورزی بتصویب هیئت دولت رسانده شد. در تهیه آئین نامه مربوط بورود، فروش و مصرف سموم دفع آفات نباتی نظرات نمایندگان سازمان های مختلف بهداشتی مورد توجه قرار گرفته و با اجرای آن کار ورود و فروش و مصرف سموم دفع آفات نباتی با اطمینان بیشتری انجام خواهد گردید و از این پس سموم مخصوص دفع آفات نباتی در دسترس افرادعادی و نا آشنا قرار نخواهد گرفت.

انتصاب

آقای احمد ناصربسمت معاون شهرداری ناحیه نهم تهران منصوب و مشغول کار شد آقای ناصر از صاحب‌منصبان فعال شهرداری تهران می باشد.

برنامه امشب

تلویزیون ایران

ساعت ۱۷ر۳۰ اعلام برنامه
۱۷ر۳۲ کودکان
۱۸ر۰۶ خردسالان
۱۸ر۳۰ اخبار
۱۸ر۴۵ فیلم موزیکال
۱۹ پلیس و راهنمائی
۱۹ر۳۰ مصاحبه
۲۰ برنامه هنرهای زیبا
۲۰ر۳۰ برنامه پیسی کولا
۲۱ اخبار
۲۱ر۱۵ برنامه شاه‌پسند
۲۱ر۳۰ برنامه بلنداکس
۲۲ تئاتر اداره‌هنرهای‌دراماتیک
۲۳ شماوسینما
۲۳ر۱۵ فیلم موزیکال
۲۳ر۳۰ پایان برنامه

تهران بامشکل کم آبی

بقیه از صفحه اول

بتهران بدهد مردم شهر و هزاران درخت را بسهولت میتوان از مشکل بی‌آبی نجات داد وی گفت سال گذشته آب زائد بر احتیاج تا زمستان در سد ماند و سازمان بعذر نداشتن آب به شهر تهران آب نرساند و امسال‌نیز سد پر است و اگر روزانه پنجاه‌سنك آب از سد بتهران برسانند مسئله بی‌آبی در تهران حل میشود.

اداره آب شهرداری اعلام داشت که در تهران نود حلقه چاه عمیق وجوددارد که پانزده حلقه آن درظرف مدت یك سال گذشته برای تامین آب محلات کم آب حفر شده. علاوه براین‌چاهها، شهرداری ضمن اجاره قنوات و سرریز آب سازمان تهران به مردم و محلات آب آشامیدنی میرساند.

سرریز آب سازمان آب تهران را شهرداری از طریق مجاری زیرزمینی‌و مجاری قنوات سابق به محلات جنوبی شهر میرساند و تاموقعی که سازمان نتواند سراسر تهران و حومه رالوله کشی نماید این‌وضع ادامه خواهد داشت.

اداره آب شهرداری اعلام کرد که در محلات مجیدیه وحدیه سید ملك خاتون آب کم است مردم محلات تهران آب چاه ها را آلوده میکنند و در تمام مدت شبانه روزفقط در چهار ساعت آخر شب میتوان بمردم آب آشامیدنی سالم رسانید اگرمردم آب چاهها را آلوده نکنند اداره‌آب شهرداری میتواند هردوازده روز یکبار سراسر تهران را مشروب سازد.

* گرمی هوا

خبرنگار اجتماعی ما می‌نویسد باافزایش گرمای هوا سکنه‌محلات مختلف تهران دچار کم‌آبی شده‌اند در بسیاری از محلات نوبت آب طولانی شده و در برخی محلات دیگر آب کمیاب است

* تقسیم بندی آب

شهر تهران‌از لحاظ‌نحوه‌تقسیم وتامین آب به قسمت های جداگانه تقسیم می شود در قسمت‌عمده‌شهر که بوسیله سازمان آب تهران‌لوله کشی‌شده اساسا مسئله آب‌وکمبود آن منتفی است و آب لوله کشی در تمام مدت شبانه روز دردسترس مردم قرار دارد دراین منطقه که بیش از یکصد و پنجاه هزار از خانه های شهر را شامل می شود اشکال عمده فقط آبیاری درختان است و بس که آنهم بر عهده شهرداری بوده و بوسیله چاه های عمیق و اتومبیل های آب پاش به درختان آب می رسانند.

* در محلات

واما در مناطق دیگر تهران‌که هنوز لوله کشی نشده مشکل آب باقیست و دراین مناطق مردم‌بنحوی از انحاء با مسئله کم آبی و بی آبی روبرو هستند.

برای رفع این نقیصه شهرداری در پاره‌ای از محلات اقدام به حفر چاه های عمیق کرده ولی از این چاه ها سوای همان دهانه چاه از نقطه دیگری آب صاف و سالم بدست نمی آید.

در بعضی از محلات که‌شرکت های خصوصی در جریان بورس بازی بمردم زمین فروخته وآب‌وبرق تعهد کرده‌اند آب مشکل اساسی مردم است و غیراز تهران پارس بدون استثناء در سراسر مناطق‌و شهر های حومه مردم با کم آبی مواجه هستند.

* کم آبی

در وحیدیه، مجیدیه، نارمك شهرداری چاه های متعددی حفر کرده و بهر تقدیر آب مورد لزوم محلات را تامین می کنند ولی طرز توزیع آب و کمی تعداد چاه ها مانع از آنست که آب بموقع و بحد کافی بمنازل و خیابان هابرسد مردم اکثر محلات تهران آب آشامیدنی مورد نیاز خودرا وسیله موسساتی که اخیرا و بر اساس همین احتیاج مردم بوجود آمده تامین می کنند و موسسات توزیع آب با دریافت دویست الی دویست و پنجاه ریال هشت متر آب لوله کشی ویا چاه عمیق به منازل‌بدون آب می رسانند.

* غرب وجنوب

در غرب و جنوب غربی تهران محلات امامزاده حسن، شاه آبادنو جی، سلیمانیه، مهر آباد، و وصفناروو آب ندارند و در این‌نقاط مردم بناچار با حفر چاه های کم عمق از آبهای آلوده استفاده می کنند درقسمت مهمی از محلات جنوب شرقی تهران یعنی مناطق‌سید ملك‌خاتون، مسگر آباد، شهباز جنوبی، قسمتی از بی سیم، کوی کاه فروشان محله و باغها آب کیمیا است مردم در این محلات حتی از آبهای آلوده و کثیف نهر ها استفاده می کنند.

وزارت بهداری تغییر مکان داد

محل جدید وزارت بهداری در جاده قدیم شمیران‌است

دراین هفته وزارت بهداری تغییر مکان یافت و از گلوبندك به محل جدید در جاده قدیم شمیران بالاتر از سینما مولن‌روژ انتقال یافت.

از اول هفته جاری اسباب کشی ادارات‌وزارت بهداری شروع شد و یکی پس از دیگری بمحل جدیدنقل مکان کردند.

ادارات تابعه وزارت بهداری در تهران نیز در این ساختمان متمرکز خواهد شد.

محل سابق وزارت بهداری در گلوبندك که متعلق به وزارت کشور است پس از پایان اسباب‌کشی‌تحویل وزارت کشور خواهد شد.

آخرین قسمتی که بمحل جدید وزارت بهداری انتقال میابد حوزه وزارتی است.

دکتر حبیب‌الله معظمی ضمن ایراد پیرامون نقص پرونده گفت برای روشن شدن قضیه:

سپهبد وثوق باید در دادگاه حاضر شود

وصورت جلسه تصمیم هیئت دولت درمورد ماموریت سپهبد وثوق به آلمان نیز ازنخست‌وزیری خواسته شود

■ بازپرس نظامی در مورد اتهامات اظهار نظری‌نکرد و مقامات دادستانی نیز سکوت کردند

■ چرا وزارت دارائی از کنسرسیوم آلمانی‌مالیات نگرفت؟

بقیه از شماره پیش

در شماره های گذشته نکات‌اساسی ایرادات مشروح آقای دکتر حبیب‌اله معظمی رئیس سابق اداره حقوقی‌وزارت جنك پیرامون‌نقص‌پرونده‌وعدم‌صلاحیت دادگاه نظامی درج گردید. اینك خلاصه ای از آخرین قسمت‌ایرادات ایشان از نظرتان میگذرد.

ج ـ نظر باینکه در مدت پانزده سالی‌که در وزارت جنگ هیئت‌دعاوی حقوقی وقضائی تشکیل یافته معاملات عدیده باستناد انطباق مورد باماده ۴۰ قانون محاسبات عمومی بدون انجام تشریفات مناقصه بعمل آمده استدعا دارد امر و مقرر فرمایند وزارتجنگ از این قبیل معاملات هر سال چند پرونده بانتخاب خود بدادگاه ارسال فرمایند تا معلوم شود که آیا برای انطباق مورد معامله باماده ۴۰ قانون محاسبات عمومی نظر هیئت دعاوی راخواسته اند یا خیر؟

ثالثا ـ دادستان مدعی هستند که در پیش نویس قرار داد ذکری از مالیات نشده است.

این هم رکن مهم و آخرین دلیل ایشان‌درائبات اتهام معاونت اینجانب در تقلب و تدلیس در معامله خرید کارخانه باطریسازی است.

آنچه فعلا در این مقام از نظر نقص پرونده باید باستحضار برسانم بدین شرح‌است.

الف ـ تعلق یا عدم تعلق مالیات بیك‌معامله خواه بین طرفین ایرانی یا ایرانی و خارجی باشد نتیجه‌احکام و قوانین و مقررات مالیاتی است نه نتیجه کیفیت توافق و تراضی طرفین معامله در قرار داد.

و چون معامله باقساط انجام‌گرفته و هنوز اقساط کمپانی تماما پرداخته نشده وزارت دارائی در صورتیکه خود را مستحق وصول مالیات می داند مکلف است پیش آگهی مالیاتی برای کنسرسیوم بفرستند و چنانچه کنسرسیوم خود را مشمول مالیات نداندبایدباختلاف طرفین درکمیسیون هائی که برای حل اختلاف مودی مالیاتی و وزارت دارائی در قانون پیش‌بینی شده مطرح‌و حل اختلاف بعمل آید.

* سئوال ازوزارت دارائی

خواهشمند است در این خصوص از وزارت دارائی رسما سوال شود اولا با اینکه پس از تقدیم طرح‌قرار داد از وزارت جنگ بهیئت دولت وزیر دارائی با طرح مزبور موافقت کرده است اگر قید ماده ای راجع بمالیات در قرار داد لازم بوده چرا وزیر دارائی تذکر نداده است.

ثانیا از تاریخ انعقاد قرار داد تاکنون وزارت دارائی چه اقداماتی برای وصول مالیات از کنسرسیوم فروشنده نموده است و آیا مطابق قانون پیش آگهی مالیاتی برای ـ کنسرسیوم ارسال داشته یا خیر؟

ب ـ بطوریکه پرونده امر حکایت داردکنسرسیوم آلمانی پس ازتاسیس نمایندگی در ایران بمنظور انجام‌امور ساختمانی مالیاتی را که طبق قوانین مالیاتی بر عهده خود میدانسته از اولین قسط دریافتی از دولت‌ایران بوزارت دارائی پرداخته ولی نسبت باصل‌قرار داد خود را مشمول مالیات مربوط بقرار داده‌اندانسته و پس از اینکه پرونده خرید کارخانه‌باطری سازی بجریان بازرسی گذاشته شده بمنظور اینکه تخلفی در انعقاد قرار داد از حیث عدم ذکر مالیات پیدا کنند بازپرس دادستانی ارتش نماینده اداره مالیات را خواسته و در شعبه بازپرسی ضمن تحقیق از او سوآل نموده که آیا کنسرسیوم نسبت به مبلغ مندرج در قرار داد مشمول مالیات است یا خیر و مشارالیه‌ضمن اعلام نظر خود تقاضا نموده موضوع از اداره مالیات بردرآمد استعلام‌شود ودرنتیجه موضوع‌در داراه‌حسابداری کل کارخانجات ارتش و دارائی ارتش و اداره مالیات بردرآمد و وزارت دارائی مطرح و بالاخره آقای هنجن بخشنامه در این خصوص صادر و ضمن تعیین‌تکلیف‌وضع مالیاتی‌اینگونه معاملات کنسرسیوم را مشمول‌مالیات ندانسته که عین بخشنامه را آقای دکتر معظمی در دادگاه قرائت شود.

* باکمال تاسف

باتوضیحاتیکه بعرض رسید ظاهرا و علی‌الاصول باید نواقص پرونده از جهت تحقیقات و مدارك موزد استناد اینجانب بهمین دو مورد که ارکان اتهام اینجانب بشرح کیفرخواست است محصور گردد و بشرح سایر نواقص از نظر رعایت قانون و وظایف هیئت دعاوی حقوقی بپردازم ولی باکمال تاسف از جهت اینکه طرز تشکیل پرونده و ایراداتی که بازپرس دادستانی ارتش در ضمن تحقیقات باینجانب اعلام نموده و عمل اینجانب را مشمول مواد دیگری از قوانین مملکتی‌غیر ازماده۳۹۶ قانون دادرسی و کیفر ارتش معرفی کرده اند ناچارم برای‌روشن شدن‌ذهن دادرسان محترم سایر ایرادات بازپرس را نیزبعرض برسانم و در هر مورد نواقص پرونده را توضیح دهم زیرا هرچند در قرار باز پرس دادستانی ارتش و کیفر خواست دادستان بآنها اشاره نشده‌ولی چون‌بازپرس دادستانی‌ارتش ضمن تحقیقات ایرادات مزبور راذکر نموده اند ولی بعدا ضمن صدور قرارمجرمیت و کیفرخواست بازپرس دادستانی ارتش و دادستان ارتش نسبت بایرادات و اتهامات مزبور اشاره نکرده و اظهار نظری نسبت بآنها ننموده اند و ضمنا درکیفر ـ خواست‌بمحتویات پرونده امر استناد شده و در شرح دلائل اتهام نیز بطور روشن توضیح نگردیده که هر یك از متهمین مرتکب چه اعمالی شده وهر یك از اعمال آنان مشمول چه‌موادی از قوانین مملکتی است و ممکن‌است دادستان بعدا ضمن بیان ادعا مدعی گردند که کلیه ایرادات مذکور در کیفرخواست‌براینجانب نیز وارداست ناچارم نواقص پرونده را در کلیه جهات مزبور بعرض برسانم.

در اولین جلسه استنطاق مورخ ۴۱ر۱۲ که منتهی بصدور قرار بازداشتم شده از بازپرس دادستانی ارتش تقاضا نمودم موضوع اتهام و ایرادات و تخلفاتی را که در امر انعقاد قرار داد خرید کارخانجات باطریسازی از نظر وظیفه بمن نسبت میدهندو همچنین مواد قانونی ومورد استناد را اعلام فرمائید و چون با کلیاتی که بعنوان اعلام اتهام بیان نمودند منظور حاصل نشد در جلسات بعد هم بصورت‌سئوالات‌متعددتقاضای خود را تکرار نمودم که نتیجه آن و نواقصی را که پرونده از این جهات دارد بطور خلاصه باستحضار می‌رساند والبته واضح است که اگر دادستان صریحا در محضر دادگاه بگویند که از آن جهت بطور قطع دیگربحثی و ادعائی براینجانب‌ندارند من هم تقاضائی نسبت برفع نواقص پرونده از آن جهات ندارم.

* موارد استناد بازپرس

الف ـ براثر اصرار اینجانب مبنی براینکه بازپرس دادستانی ارتش مواد جزائی مورد استناد در باره اتهام اینجانب را اعلام نمایند ایشان بمواد ذیل استناد نموده اند.

۱ـ ماده ۹ـ از قانون متمم بودجه سال ۱۳۱۰ که برطبق آن درصورتیکه **خرید عمدا بیش از اقتضا و ضرورت** انجام و یا از حیث قیمت صرفه‌دولت رعایت نگردد عمل در حکم اختلاس اموال دولتی است.

۲ـ ماده ۱۵۳ ـ قانون مجازات عمومی راجع بتقلب وتدلیس درخرید ها و فروشها بوسیله مامورین دولتی.

۳ـ مواد ۸ و ۹ و ۱۰ و ۱۱ قانون محاسبات عمومی راجع باعتبارات و بودجه.

۴ ـ بند ۵ ماده بیستم قانون تعرفه گمرکی مصوب دهم تیر ماه ۱۳۳۷ که طبق آن فقط اسلحه و مهمات ووسائل نقلیه و لوازم‌مخابرات و مواصلات و سایر تجهیزات نظامی که منحصرا برای مصارف ارتش و ژاندارمری و شهربانی کل کشور خریداری گردد از پرداخت حقوق و عوارض گمرکی معاف خواهد بود.

۵ـ عدم رعایت آئین نامه معاملات دولتی از جهت وظایف مقرر درتبصره ۱ ماده ۱۵ آئین نامه معاملات دولتی که طبق آن معاملاتی که مبلغ آن از دو میلیون ریال بیشتر است و همچنین در معاملات ـ

موضوع قسمت ٤ ماده ١٤ـ پس از اعلام نتیجه مناقصه از طریق کمیسیون پرونده در کمیسیون دیگری از سه نفر عضو عالی مقام وذیصلاحیت بانتخاب وزیر تشکیل میشود بررسی و نظر کمیسیون مزبور پس از تصویب مقامات‌مجاز قاطع بوده و اجرا خواهد شد.

۶ـ مواد ٤ و ٨ از دستور ٤٨ ب در خصوص وظائف هیئت دعاوی حقوقی و قضائی وزارت جنك که بعدا نسبت به آن توضیحات کافی بعرض خواهد رسید.

۷ـ ماده ۳۹۶ قانون دادرسی و فرسیو در مقام اعلام آخرین دفاع کیفر ارتش که سرکار سرهنك مورد استناد قرار داده‌اند.

* سکوت دادستان

همانطور که قبلا بعرض رسید بازرس دادستانی ارتش نسبت به موارد اتهام مزبور که باینجانب اعلام شده است نفیا یا اثباتا اظهار نظری نکرده و قراری صادر ننموده و دادستانی نیز نسبت‌بموارد مزبور سکوت فرموده‌اند. نظر باینکه مطابق ماده ۲ ملحقه بقانون آئین دادرسی و کیفر عمومی بایدنسبت بکلیه‌اتهامات‌متهمین توامارسید گی و اظهار عقیده شود و از این حیث پرونده ناقص است استدعا داردامر و مقرر فرمایند پرونده بدادستانی ارتش اعاده گردد که از این‌حیث تکمیل وبازپرس ودادستان صریحا نسبت بسایر اتهامات اینجانب‌اظهار نظر نمایند و خصوصا نکات زیر را از جهت نقص پرونده موردتوجه قرار دهند.

اولا در صورتیکه به نظر بازپرس و دادستان عمل منتسب باینجانب با ماده ۹ از قانون متمم بودجه ۱۳۱۰ منطبق باشد باید پرونده به وزارت دارائی نیز جهت رفع نقص ارسال شود زیرا مطابق‌ماده ۹مزبور چنانچه‌محقق شودمامورینی که‌متصدی پرداخت مخارج‌ملزومات و مطبوعات و اثاثیه و سایرمصارف اداری هستند اشیائی را از حیث مقدار عمدا بیش از اقتضا وضرورت خریداری نموده و یا از حیث‌قیمت صرفه دولت را رعایت نکرده‌اند در حکم مختلسین اموال دولتی بوده‌و برطبق قانون جزای عمال دولت تعقیب خواهند شد ـ وزارت مالیه مامور به تحقیق و احاله بمقامات قضائی است.

مسئله‌ای که فعلا از نظر نقص مورد توجه میباشد این است که طبق صریح ماده مزبور که مورد استناد بازپرس دادستانی ارتش‌قرار گرفته وزارت مالیه مامور تحقیق و احاله پرونده بمقامات قضائی است نه اشخاصی که بعنوان بازپرس از طرف وزارت جنك گزارش های‌قضیه‌را تهیه‌نموده‌اند.

ثانیا چنانچه بنظر دادستان‌سایر مواد مورد استناد بازپرس هرکدام جرم مستقلی است پرونده بشعبه بازپرسی احاله شود که نظر خود را نسبت به آن اتهامات اعم از تعقیب یا منع تعقیب اظهار دارند و پس از اعلام نظر دادستان به دادگاه فرستاده‌شود و چنانچه‌بنظر دادستان مواد مزبور ارکان جرم مذکور در ماده ۳۹۶ قانون‌دادرسی و کیفر ارتش هستند این موضوع را صریحا اعلام فرمائید تادر مقام دفاع ماهوی بتوانم نسبت به مواد مزبور دفاع نمایم.

ب ـ علاوه بر آنچه که ضمن کیفر خواست دادستان راجع باتهام اینجانب نوشته شده و قبلا به آن اشاره نموده‌ام سایر ایراداتی را که بازپرس دادستانی ارتش‌برقرار داد وارد دانسته بنظر خود عدم رعایت آنها راارکان اتهام اینجانب تلقی نموده‌اند عبارتند از:

۱ـ احداث کارخانه باطریسازی بصلاح و صرفه ارتش نبوده بطوریکه‌درمقدمه عرایضم توضیح دادم‌تاسیس کارخانه باطریسازی و تصمیم بخریدآن‌طبق اظهار تیمسار سپهبد وثوق وزیر جنك‌وقت جزئی از برنامه کلی‌دولت وقت مبنی بر صنعتی کردن مملکت وجلب سرمایه خارجی بوده‌وایشان بدین منظور از طرف دولت‌ماموریت یافته‌اند به آلمان‌مسافرت کنند وبا مقامات آلمانی بمنظور صنعتی‌کردن مملکت مذاکراه نمایند واقدامات وزارتجنك که منتهی بانعقادقرارداد شده نتیجه ماموریت ایشان است

* مطلع یا متهم

آقای دکتر معظمی سپس گفت: نظر باینکه تحقیقات معموله از تیمسار سپهبد وثوق‌بوسیله‌بازپرس دادستانی ارتش بعنوان مطلع بوده ولی در کیفر خواست دادستانی ایشان متهم ردیف ۱۴ معرفی‌شده‌اند وتذکر داده شده پرونده نسبت به ایشان مفتوح است نمیدانم به چه کیفیت ممکن است تحقیقات مورد نظر از ایشان برای تکمیل پرونده خواسته شود.

اگر ایشان در کیفر خواست‌به عنوان متهم ردیف ۱۴ معرفی‌نشده بودند از دادگاه محترم استدعا می کردم ایشان را بعنوان مطلع در دادگاه احضار فرمایند تامدارك ماموریت خود را از طرف‌دولت‌ارائه واقداماتی راکه‌در انجام‌این‌ماموریت معمول فرموده‌اند توضیح و بکلیه ایرادات بازپرس‌دادستان دراساس فکرتاسیس کارخانه باطریسازی‌پاسخ دهند ولی ممکن است ایشان‌مدعی شوند که چون بعنوان متهم‌ردیف ۱۴ درکیفر خواست معرفی شده‌اند عنوان شاهد و مطلع از ایشان‌سلب گردیده و بااستفاده از مصونیت وزارت حاضر نشوند دراین‌دادگاه حضور یابند.

بنابراین استدعا دارد بهرکیفیتی که دادگاه محترم مصلحت‌ومطابق قانون تشخیص میدهند ایشان رادر دادگاه احضار و توضیحات لازم از ایشان در اساس کار خواسته شود وچون ممکن است گفته‌های ایشان ازنظر اینکه متهم معرفی شده‌اند مورد قبول‌دادستان واقع نشودتمنا دارد صورتجلسه تصمیم هیئت‌دولت مبنی برماموریت تیمسارسپهبدوثوق به‌آلمان از نخست‌وزیری خواسته شود زیرامسلما ایشان‌نمیتوانسته‌اند بدون داشتن ماموریت از طرف‌هیئت دولت به‌آلمان مسافرت نمایند و همچنین از نخست وزیر وقت و وزرائی که چنین ماموریتی بایشان داده‌اند ضمن ارسال نامه یابهر وسیله مقتضی دیگر تحقیق‌شود تا معلوم شود خرید کارخانه باطری بوسیله ارتش واقعا جزء برنامه صنعتی کردن‌مملکت وجلب‌سرمایه های صاحبان صنایع آلمانی‌بایران بوده یا تیمسارسپهبد وثوق فقط از نظر دفاع خود چنین ادعائی‌نموده‌اند

بعلاوه از هیئت دولت‌وقت منطق وفلسفه‌اینکه تیمسار سپهبد وثوق باین ماموریت رفته‌اند نه مثلاوزراء دارائی واقتصاد وصنایع وغیره چه بوده؟

* سئوال از دولت

ناطق افزود:

همچنین از هیئت دولت سئوال شود که اگر دولت تصمیم‌بتاسیس کارخانه‌ای بعنوان اجرای برنامه صنعتی شدن کشور وبالنتیجه در جهت اعمال مصالح کشوربگیرد آیا مشاور حقوقی یکدستگاه دولتی حق دارد که بگوید تصمیم دولت برخلاف مصالح مملکت است‌یانه.

۲ـ دادستان مدعی‌هستند کارخانه بظرفیت‌زائدبراحتیاج‌ارتش‌خریداری شده. دراین خصوص استدعا دارد مقرر فرمائید اولا دادستان تصریح فرمایند تشخیص احتیاجات ارتش طبق مقررات و دستورهای ارتش بر عهده کیست و آیا مشاور حقوقی‌حق دارد نسبت به‌تشخیص مقامات‌ارتش دراین خصوص اظهار نظر ونسبت به‌آن مخالفت کند و یاحتی مدارك آمرا براحتیاج مطالبه نماید.

ثانیا ـ از تمام قراردادهائی که ازابتدای تشکیل هیئت دعاوی‌حقوقی وقضائی دروزارت جنك بهیئت‌مزبور ارجاع شده اگر دادستان ارتش مورد یاموارد می شناسند که‌هیئت مزبور نسبت باحتیاج یاعدم احتیاج ارتش نسبت باجناس یا اشیاء خریداری شده نظر حقوقی اعلام نموده ارائه فرمایند.

* نامه رسمی

ثالثا بطوریکه قبلا بعرض‌رسید تیمسار سپهبد وثوق وزیر جنك‌وقت طی‌نامه‌ای که در مرداد ماه ۱۳۳۷ بنخست وزیر نوشته صریحا اعلام داشته‌اند که محصول کارخانه‌زائد براحتیاج ارتش استو علاوه‌برتامین نیازمندیهای سایر وزارتخانه ها مصرف بازار آزاد ایران‌رانیز تکافو مینماید و حتی ممکن است بتوان‌از محصول آن بخارجه نیز صادرنمود استدعا دارد از وزرائی که تصویب نامه مزبور را تصویب واجازه‌تاسیس چنین کارخانه ای به وزارت جنك داده‌اندتحقیق‌وسئوال‌شودچرابوزارت جنك اجازه داده‌اند کارخانه‌ای‌زائد بر احتیاج ارتش تاسیس نماید.

رابعا مطابق دستور ٤٨ ب که بفرمان‌اعلیحضرت‌همایون‌شاهنشاهی بزرك ارتشتاران فرمانده از تاریخ اول بهمن ماه ۱۳۲۸ بموقع اجرا گذارده شده در فصل بیست‌وچهارم مربوط بوظائف اداره ششم یعنی اداره تسلیحات ارتش دربند ۱۳ آن تصریح گردیده تهیه طرحهای مخصوص جهت بکارانداختن کارخانجات بطوریکه حداکثر استفاده ازماشین آلات شده و با ایجاد محصولات و مصنوعات خارج از برنامه عواید داخلی رابیافزاید:

استدعا دارد مقررفرمایند دادستان توضیح دهند آیا دستور مزبورملغی شده یاخیر واگر ملغی شده به‌موجب چه دستوری میباشد. بعلاوه ازریاست محترم دادگاه استدعادارد رسما ازاداره تسلیحات ارتش‌سئوال فرمایند آیادرسایرصنایع محصولات زائد بر احتیاج ارتش دارند که به بازار عرضه نمایند یاخیروفروشگاه تسلیحات ارتش دراول خیابان باب همایون بچه منظوری تاسیس شده وآیا هنوز بفروش مازاد محصول تسلیحات ببازار آزاد اشتغال داردیا خیر؟

نمایش مدلباس و بالت

جشن فارغ‌التحصیلی کلاس خیاطی

درآمفی تئاتر **انجمن ایران وآمریکا** ـ عباس آباد

پنجشنبه ٦ تیر ٨ عصر — آ ـ ٥٩١٧

نتایج مذاکرات ایران وکنسرسیوم نفت

بقیه از صفحه اول

هائی خواهد بود که‌در جلسه مطرح خواهد گردید ایران نیز گزارشی در زمینه جریان مذاکرات خود با کنسرسیوم نفت به جلسه خواهدداد

* عضو کمیته اجرائیه کنگره

فرانکفورت ـ ۲۵ ژوئن ـ خبر گزاری آلمان ـ ایران و ژاپن‌امروز بعنوان اعضای‌کمیته اجرائیه‌شورای دائمی کنگره جهانی نفت انتخاب شدند

مهندس نفیسی از ایران، اروین بوکلمن از آلمان، رنه نوار از فرانسه و دکتر اسوینی از امریکا بعنوان‌معاونین رئیس‌کنگره انتخاب شدند.

* آماری‌ازذخائر نفتی‌جهان

واشنگتن ـ ۲۴ ژوئن ـ یونایتد پرس ـ «دفتر معادن» امروزاعلام کرد محصول نفت خام جهان از ۸ر۱۸۸میلیون بشکه درسال۱۹۶۱ به۸ر۷۹۸ میلیون بشکه درسال ۱۹۶۲ افزایش یافته است. در یادداشتی که‌هرساله برای اطلاع کنگره نفت تهیه می‌شود گفته‌شده است میزان تخمینی ذخایر نفت‌خام جهان اکنون به ۲۹۴ر۴۰۰میلیون بشکه میرسد.

* تولیدنفت امریکا وشوروی

تولید نفت خام‌امریکا از۲ر۶۴۳ میلیون بشکه درسال ۱۹۶۱ به ۲ر۶۷۳ میلیون بشکه درسال۱۹۶۲ افزایش یافته است. ذخیره نفتی آن که وجودش باثبات رسیده ۳ر۸۰۰ر۱میلیون بشکه می‌باشد. تولید نفت در بلوك شوروی از ۱ر۳۶۸ میلیون بشکه‌درسال۱۹۶۱ به۱ر۴۵۷ میلیون بشکه در سال ۱۹۶۲ رسید و ذخیره مسلم شده نفت‌آن ۲۴۷ر۷۰۰ میلیون بشکه‌نفت می‌باشد.

تولید نفت ونزوئلا از ۱ر۰۶۶ میلیون بشکه درسال ۱۹۶۱ به ۱ر۱۶۸ میلیون بشکه درسال۱۹۶۲ رسید وذخیره مسلم نفت آن ۱۸ر۵۰۰ میلیون بشکه است. واردات نفت خام امریکا در پنج سال گذشته‌علیرغم‌مقررات‌محدودیت واردات روبافزایش بوده‌است.

درسال ۱۹۵۸ بمیزان ۳۴۸میلیون بشکه، درسال ۱۹۵۹ بمیزان ۳۵۲ میلیون، درسال ۱۹۶۰ بمیزان ۳۷۲میلیون، درسال ۱۹۶۱ بمیزان ۳۸۲ میلیون و درسال ۱۹۶۲ به میزان ۴۱۰ میلیون بشکه بوده است.

در گزارش گفته شده‌است‌افزایش تقاضای فراورده‌های نفتی درامریکا درسالهای اخیر تخفیف یافته‌است.

صنعت نفت داخلی امریکاتقریبا روزانه ۳میلیون بشکه افزایش ظرفیت تولید داشته‌است. صادرات نفت‌خام امریکا در سال ۱۹۶۲ به فقط ۲میلیون بشکه تخمین زده می‌شود. این مقدار درهریك ازسه سال گذشته ۳میلیون و درسال ۱۹۵۸ چهار میلیون بوده‌است.

* افزایش تولید نفت خام

در دوره ۶۰ـ۱۹۵۸ منابع نفت خام امریکا ۵۱درصد ـ کویت ۱۷درصد ـ کانادا ۱۰درصد ـ عربستان سعودی ۷در صد وکشور های دیگر ۱۵درصد بوده‌اند.

درسال ۱۹۶۱ سهم‌ونزوئلا از واردات امریکا ۴۱درصد ـ کویت ۱۲درصد ـ کانادا۱۸ درصدعربستان ۶درصد و کشورهای دیگر ۲۳ درصد بوده‌است.

* تولید نفت خاورمیانه

تولید نفت خام و ذخایر مسلم شده نفت کشورهای‌خاورمیانه‌بقرار زیر تخمین زده می‌شود.

ایران ـ محصول ایران ۴۷۵ میلیون بشکه در سال ۱۹۶۲ در مقابل ۴۳۲ میلیون بشکه درسال ۱۹۶۱ می‌باشد. ذخایر مسلم شده آن ۴۱ر۰۰۰ میلیون بشکه‌است.

عراق ـ محصول عراق ۳۶۲ میلیون درمقابل ۳۶۶میلیون.

ذخیره ۲۴۵۰۰ میلیون.

کویت ـ ۶۷۹ میلیون درمقابل ۶۰۰میلیون ـ ذخایر ۵۹ر۰۰۰ میلیون.

عربستان سعودی ـ ۵۵۶ میلیون درمقابل ۵۰۸ میلیون.

ذخایر ۴۵ر۶۰۰میلیون.

درمان قطعی سوزاك تازه و کهنه و تقویت قوای تناسلی

دکتر عباس جناب زاده دارای گواهینامه از دانشکده طب فرانسه ـ خیابان منوچهری مقابل کوچه ژاندارك اول کوچه‌مهرا صبح و عصر

تذکر لازم

رئیس بیمارستان شفا آقای دکتر مداوی میباشند و در آگهی سپاسگزاری مندرج در صفحه ششم‌روز سه شنبه در سمت ایشان اشتباهی رخ داده بود که بدینوسیله تصحیح میشود

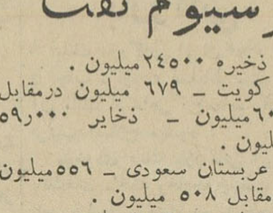

جواد جعفری که در کلاس ششم رفوزه شده از روز شنبه اول تیرماه گمشده است هرکس از او اطلاعی دارد‌خواهشمند است خیابان‌شاهرخ (سلسبیل) کوچه رحیمی پلاك ۲۰ منزل استاد احمد بناخبر دهد و خانواده‌ای‌را از نگرانی نجات‌بخشد.

پیش بینی وضع هوا

پیش بینی وضع هوای ایران تاظهر فردا بدینقرار است:

هوای سواحل دریای مازندران کمی ابری گاهی قسمتی ابری خواهد بود هوای نواحی خوزستان و شهرستانهای اطراف کویر غبار آلود میباشد.

هوای تهران و بقیه نقاط صاف‌گاهی همراه با لکه های ابر پیش بینی‌میشود ضمنا هوای تهران و شهرستانهای غربی و شمال و مرکزی گرمتر ازروز گذشته خواهد بود.

گرمترین نقاط در ۲۴ ساعت‌گذشته آبادان باحداکثر ۴۴ درجه و خنکترین نقاط همدان و شهرکرد باحداقل ۱۰ درجه بالای صفر بوده‌است.

حداکثر درجه حرارت تهران ۳۲ درجه و حداقل آن ۲۱ درجه بوده‌است

آخرین تغییرات برنامه سینماها

سینما ماندانا ـ بن‌هور

اطلاعات

چهارشنبه پنجم تیرماه ۱۳۴۲
چهارم صفر ۱۳۸۳
۲۶ ژوئن ۱۹۶۳
سال سی‌وهشتم
شماره ۱۱۱۲۵

عزیمت شاهنشاه وشهبانو بنوشهر

ساعت ده‌صبح امروز شاهنشاه و علیاحضرت فرح پهلوی شهبانوی‌ایران جهت‌استراحت باهواپیما به نوشهر تشریف‌فرما شدند.

والاحضرت رضاپهلوی ولیعهد و والاحضرت‌شاهدخت فرحنازپهلوی نیز همراه اعلیحضرتین به‌شمال عزیمت کردند.

مسافرت‌شاهنشاه و شهبانوبشمال تااواخرهفته آینده‌بطول‌میانجامد وطبق معمول هرسال‌اعلیحضرتین چندروزی درکناردریا استراحت مینمایند.

رئیس دانشکده حقوق

فردا انتخاب می شود

بطوریکه خبرنگار دانشگاهی‌ما کسب اطلاع کرده است. ساعت چهارونیم بعدازظهر فردا شورای دانشکده حقوق بمنظور انتخاب رئیس جدید دانشکده تشکیل‌جلسه خواهد داد.

قریب سه‌ماه پیش شورای‌دانشکده مرحوم دکتر عمید را برای مدت سه‌سال بریاست دانشکده انتخاب نمود ولی بادرگذشت ناگهانی دکتر عمیدشورا مجددا تشکیل جلسه خواهد داد تا شخص دیگری رابریاست دانشکده انتخاب کند.

اداره‌کل ممیزی واطلاعات منحل شد

امروز بدستور وزیر دارائی اداره کل اطلاعات ممیزی منحل گردید. (این اداره غیر از اداره کل ممیزی است که اخیرا ممیزی مستغلات و املاک و درآمدها را بعهده گرفت) پس از انحلال طبق دستورالعملی‌کلیه اختیارات و وظایف وکارمندان‌وبودجه سازمان آن بین ادارات دیگرتقسیم شده.

خسارت جانی

بقیه از صفحه اول

بطوریکه خبرنگار ما گزارش میدهد کمیسیون بررسی میزان خسارات وقایع پانزدهم خرداد‌که همه روزه در فرمانداری تهران تشکیل میگردید فردا تمام میشود وکلیه پرونده‌ها جهت اتخاذ تصمیم کلی‌به کمیسیون‌عالی تعیین‌خسارات ارسال میگردد (البته‌کمیسیون‌پس از مراجعت وزیر کشور ازمسافرت فارس تشکیل میشود).

امروز آقای صدری فرماندارتهران بخبرنگار ما گفت که از طرف مددکاران اجتماعی تا تعیین‌تکلیف کسانیکه خسارت جانی به‌خانواده آنان وارد آمده کمکهای نقدی و جنسی میشود.

فرماندار تهران افزود چون‌عده‌ای از کسانیکه خسارت جانی دیده‌اند در چندروز مهلت مقرر فرصت نکردند مراجعه کنند و بعدازمهلت مقرر مراجعه کردند کمیسیون تصمیم گرفت به‌اظهارات و ادعای خسارت آنان نیز توجه شود.

خبرنگار ما اضافه میکند تعداد کسانیکه ادعای خسارت جانی کرده‌اند به ۳۶ نفر رسیده است.

دانش آموزان دبیرستان فیروزبهرام:

تاپایان تیرماه ۴۲ می‌توانند برای سال تحصیلی آینده نامنویسی و تامین جا نمایند. پس ازانقضاء مدت مزبور حق تقدم بدیگران واگذار میشود وهیچگونه عذری مسموع‌نیست.

اطلاعیه سازمان رهبری جوانان

درمورد بورس کشورهای خارج بمدت ۳ونیم ماه

سازمان رهبری جوانان در نظر دارد عده‌ای از دانشجویان‌وفارغ‌التحصیلان دبیرستان را از طریق مسابقه برای شرکت در سمینار انستیتوی افریقائی آسیائی فدراسیون عمومی کار به‌خارج‌اعزام‌دارد.

شرایط شرکت در این مسابقه بقرارزیراست:

۱ـ آشنائی بزبان انگلیسی یافرانسه

۲ـ دارا بودن گواهی‌نامه پایان تحصیلات متوسطه

داوطلبان مینوانند برای کسب اطلاعات بیشتر و ثبت‌نام بادر دست داشتن دوقطعه عکس و یکبرک رونوشت شناسنامه تاآخروقت‌اداری روزششم تیرماه ۱۳۴۲ بدفتر سازمان رهبری جوانان واقع‌در خیابان صبای شمالی نرسیده به‌تخت‌جمشید شماره ۵۳ مراجعه‌نمایند

سازمان‌رهبری جوانان آـ ۹۱۹۸ ۱ـ۳

درثبت کل تغییراتی داده‌شد

عده‌ای ازکارمندان منتظرخدمت‌وچند سردفتر معلق شدند

احکام این انتصابات در اداره ثبت کل صادر شده است:

آقایان ناصرمجیدی قاسمی‌دادستان انتظامی سردفتران ـ حسین معظمی‌عضو دادگاه تجدیدنظر انتظامی سردفتران ـ دکتر ستوده عضو دادگاه انتظامی سردفتران دکتر تقی‌فقیه عضودادگاه انتظامی‌سردفتران، حسن‌عنایت‌سردفتر ۱۳۹ عضودادگاه‌انتظامی‌سردفتران، محمد رضا شیخ‌الاسلامی عضو دادگاه‌انتظامی سردفتران، کمال‌الدین وزیری رئیس ثبت تهران، سیدحسن مدرسی بازرس ویژه، حسین امامی رئیس اداره‌دفتر ثبت کل، علی‌اکبر رضوانی معاون‌ثبت تهران وسرپرست دائره غرب، محمد خلیل کمپانی معاون ثبت تهران و سرپرست دائره شرق، محمد علی خاقانی رئیس دایره جنوب، اسمعیل

بقیه در صفحه ۱۳

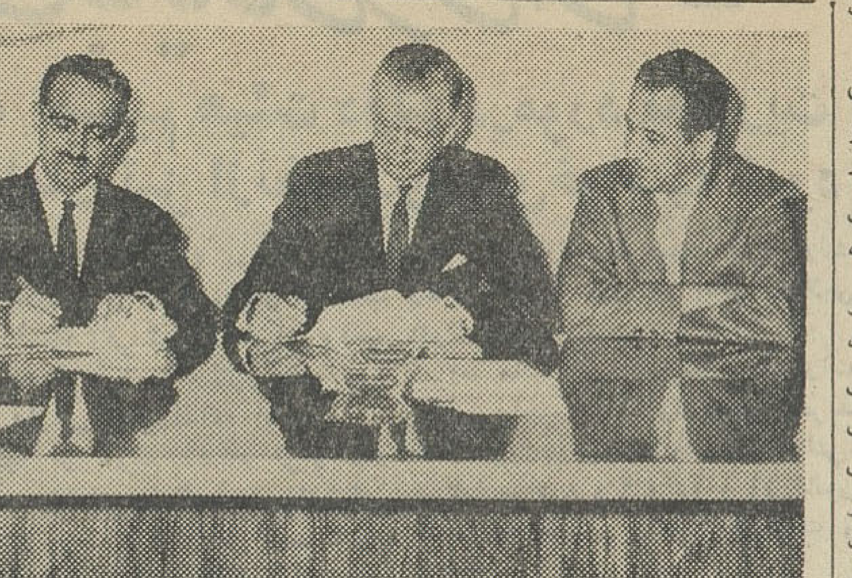

از راست بچپ آقای‌دکترجهانگیر آموزگار نماینده اقتصادی ایران در آمریکا، میسی نماینده اداره‌عمران بین‌المللی آمریکا ومهندس اصفیا هنگام امضای قرارداد

گزارش رادیو مسکو درباره:

اقامت‌زنان ایران‌درمسکو

یکی ازبانوان ایران گفت: موفقیت والنتینا در فضا بمبارزه ما در زمین کمك میکند

رادیو مسکو دیشب در بخش‌اخبار فارسی خود گزارشی از قول بانو «دادمار ازادگار» در باره جریان اقامت بانوان ایرانی در مسکو باین شرح پخش کرد.

روز دوم است که کنگره جهانی زنان در مسکو جریان دارد بطوریکه میدانید مهمانان ایرانی در این کنگره حضور دارند امروز تمام اعضای هیئت نمایندگی ایران برای یادگار عکس زن قهرمان (والنتینا ـ ترشکووا) را دریافت کردند یکی از بانوان ایرانی گفت قهرمانی دوشیزه والنتینا ترشکووا موفقیت تمام زنان است این دوشیزه باپرواز خود بفضای کیهان بمبارزه ما درراه احقاق حقوق خود در زمین کمك میکند. مهمانان ایرانی در کنسرت محافل هنری کودکان درکاخ‌کنگره های کرملین که بر پا شده بود حضور یافتند امروز مهمانان ایرانی دربحث ومذاکره پیرامون گزارشاتی که در کنگره ایراد شد شرکت نمودند.

افراد دورهٔ دوم

سپاه دانش

درمهرماه‌آماده‌بخدمت‌میشوند

سخنگوی وزارت فرهنگ اظهار داشت ۵۷۶ نفر دوره دوم افراد سپاه دانش که داوطلبانه آماده خدمت شده‌اند فراگرفتن تعلیمات نظامی و فرهنگی‌را درپادگانهای تهران، تبریز وشیراز آغاز‌کردند ودرمهرماه‌آینده آماده خدمت در روستاها خواهندبود.

مقررات منع عبور ومرور درشیراز ملغی شد

خبرنگار ما در شیراز ظهرامروز تلفنی گزارش داد که بموجب‌هفتمین اعلامیه فرمانداری نظامی شیراز از امشب مقررات منع عبور در شیراز ملغی شد و رفت وآمد اهالی‌درهنگام شب آزاد گردید ولی سایر مقررات حکومت نظامی همچنان بقوت خود باقی است.

متن اعلامیه فرماندار نظامی‌شیراز که ساعت ۱۱ صبح امروز در شهر منتشر گردید بدین شرح است:

اعلامیه شماره ۷ ـ پیرو اعلامیه شماره شش ۴۲٫۳٫۲۵ ضمن اظهار تشکر از اهالی محترم شیراز که در این مدت در حفظ نظم وآرامش‌شهر و اجرای مقررات فرمانداری نظامی نظم و آرامش شهر واجرای مقررات فرمانداری نظامی با ماموربن انتظامی همکاری‌نموده‌اندفرمانداری‌نظامی‌شیراز نیزبمنظور رفاه‌عمومی ازامشب‌عبورراتا صبح درشهرآزاد اعلام میدارد. سایر مقررات فرمانداری نظامی بقوت خود باقی است. انتظار دارم اهالی محترم شیراز وحومه‌سایر مقررات‌فرمانداری نظامی را کاملا رعایت وکماقی‌السابق با ماموربن انتظامی همکاری لازم را معمول دارند.

فرمانده لشگر ۱۰ پیاده فارس و فرماندار نظامی شیراز وحومه سرتیپ ابوالقاسم سهراب‌پور

اتوبوس واژگون گردید و ۵۰ نفر مجروح شدند

بنا بگزارش خبرنگار ما درسمنان پریشب اتوبوس شماره ۸۹۱۰۵ به رانندگی فضل‌الله دانشور که از مشهد بتهران حرکت میکرد در راه سمنان ـ گرمسار در فاصله پنجاه کیلومتری سمنان براثر سرعت‌زیاد بر سریك پیچ واژگون گردید. در این حادثه بیش ازپنجاه نفرمسافرین اتوبوس مجروح‌شدند وبااطلاع‌جریان بمقامات مربوطه سمنان و گرمسار جمعی از مجروحین برای معالجه به سمنان وعده‌ای‌هم‌بگرمسارمنتقل‌شدند

برنامه امتحانات

دانشکده داروسازی

امتحانات دانشکده داروسازی‌ازروزهشتم‌تیرشروع‌میشود

برنامه امتحانات دانشکده‌داروسازی امروز بشرح زیر اعلام شد امتحان ریاضی سال اول گروه یك ساعت ۷ صبح ششم تیر امتحان گروه دوم‌در ساعت سه بعد از ظهرهشتم تیر امتحان شیمی تجزیه زبانی‌سال ۱۱ تیر

امتحان گیاه شناسی زبانی سال او ل‌ساعت ۷ صبح ۱۳ تیر و گروه دوم روز شانزدهم تیر ماه ساعت ۷ صبح

امتحان زبان انگلیسی وفرانسه گروه یك ساعت ۷ صبح روز ۱۵ تیر و گروه دوم ساعت ۱۰ صبح همان روز.

امتحان شیمی عالی زبانی گروه یك ۸ صبح ۲۲ تیر ماه و گروه دوم درساعت سه بعد از ظهر همان روز.

سال دوم

امتحان شیمی تجزیه زبانی‌گروه اول ساعت ۷ صبح ۸ تیر و گروه دوم ۱۰ صبح ۹ تیر ماه.

امتحان گیاه شناسی گروه‌اول ساعت ۷ صبح ۱۱تیر ماه و گروه دوم ساعت ۱۰ صبح ۱۲ تیر ماه.

امتحان دارو های شیمیائی‌زبانی ساعت ۷ صبح روز ۱۵ تیر گروه دوم ساعت سه بعد از ظهر همان‌روز

امتحان شیمی عالی زبانی گروه اول ساعت ۸ صبح روز ۱۹ تیر و گروه دوم‌ساعت ۸صبح روز ۲۲تیر

امتحانات سال سوم

امتحان گیاه شناسی زبانی گروه اول ساعت سه بعداز ظهرروز ۸تیر و گروه دوم ساعت سه بعد از ظهر ۹ تیر

امتحان شیمی تجزیه زبانی گروه یك ساعت سه بعد از ظهر ۱۱تیر و امتحان گروه دوم ساعت سه بعد از ظهر روز ۲ ۱ تیر

امتحان فارماك دودینامیك‌زبانی گروه‌اول‌ساعت سه‌بعدازظهر۱۵تیر و گروه دوم ساعت سه بعد ازظهر روز ۱۶ تیر

امتحان بیوشیمی زبانی گروه اول ساعت ۷ صبح روز ۱۹ تیر و گروه دوم ساعت۷ صبح روز ۲۲تیر

امتحان مفردات پزشکی‌گروه اول ساعت ۷ صبح روز ۲۶ تیر و امتحان گروه دوم ۷ صبح ۲۷ تیر

سال چهارم

امتحان بیوشیمی زبانی گروه اول و دوم ساعت ده و نیم صبح‌و سه بعد از ظهر ۸ تیر و گروه‌دوم ۹ تیر ماه

امتحان بهداشت و بیماری های عمومی سال چهارم گروه اول ۸ صبح ۱۰ تیر و گروه دوم ساعت ۸صبح ۱۱ تیر در بیمارستان‌پهلوی ساعت ششی بعد از ظهر ۱۲ تیر و گروه دوم ساعت شش بعد از ظهر ۱۵ تیر.

امتحان شیمی و فیزیك زبانی گروه اول ساعت ۷ صبح روز ۱۷ تیر و امتحان گروه دوم ساعت سه بعد از ظهر روز ۱۷ تیر

درباره نامه و تلگرافهای رسیده

نامه‌ها و تلگرافهائی که‌از طرف طبقات مختلف در پشتیبانی لوایح ششگانه شاهنشاه وانقلاب اساسی ملت ایران وابراز انزجار نسبت به وقایع پانزدهم خرداد ارسال ومخابره میشود همچنان بدفتر روزنامه میرسد وبا اینکه از روز شانزدهم خرداد درست بیست روز قبل نامه‌ها وتلگرافهای رسیده مرتبا در چند ستون بنظر خوانندگان عزیزرسیده است برای درج باقیمانده نامه‌ها و تلگرافهائی که میرسد مدت زمان درازی وقت لازم است.

با ابراز قدردانی از احساسات بی شائبه مردم وعرض معذرت از آنعده هموطنان عزیز که رونوشت نامه‌هاو تلگرافهای خود را برای درج در روزنامه اطلاعات فرستاده‌اند ازدرج بقیه نامه‌ها خودداری مینمائیم و امیدواریم پوزش ما مورد قبول‌افتد.

اعلام نتیجه امتحانات ششم ادبی وریاضی پسران

امروز نتیجه امتحانات ششم ادبی‌پسران‌تهران مربوط‌بدبیرستان های البرز، دارالفنون، بو علی سینا، علمیه، سعید، فخررازی باین شرح اعلام گردید.

جمع کل دانش آموزان ۱۹۷ نفر.

قبولی ۱۲۰ نفر
تجدیدی ۴۰ نفر
مردود ۱۰ نفر
غائب ۲۷ نفر

ریاست هیئت ممتحنه بعهده آقای دکتر منوچهر آدمیت بوده است.

نتیجه امتحانات نهائی ششم ریاضی دبیرستا ن‌های فرهنگ ناحیه یك دبیرستا ن‌های بامداد، فردوسی، نظام، دکتر هوشیار، جلوه واسد آبادی نیز باین شرح اعلام گردید.

جمع کل دانش آموزان ۵۶۵ نفر

قبول ۲۳۸ نفر
تجدید ۲۷۰ نفر
مردود ۵۷ نفر

ریاست هیئت ممتحنه به عهده آقای محمود فصیحیان بوده است

اطلاعیه بستنی الدورادو

شور و هیجان واستقبال عمومی اهالی باذوق‌و خوش‌ذائقه‌تهران‌ازبستنی الدوراد‌وسبب‌گردیدکه سازمان وسیع پخش الدورادو بایك استقبال‌غیرمنتظره مواجه شود. بدین معنی که باتمام پیش بینی های لازم، تلاشها و کوشش های مجدانه سازمان پخش برای توزیع هرچه بیشتر بستنی الدورادو در مقابل عظمت استقبال و سیل خواسته های‌هموطنان عزیز باید اعتراف کرد که خرد شد.

سازمان پخش بستنی الدورادو همچنان بکوشش خود برای توزیع هر چه وسیعتر بستنی در کلیه نقاط شهر ادامه میدهد. ولی‌شك‌نیست‌که‌نه‌سازمان پخش الدورادو ـ ونه‌هیچ قدرت دیگری‌میتواند بانیروی استقبال عمومی‌برابری و مقابله کند.

ما ازاینکه در کار خود توفیق حاصل کرده‌ایم و این چنان مورد اقبال و توجه هموطنان قرار گرفته‌ایم برخود‌میبالیم واگربستنی الدورادو در بعضی نقاط شهر نایاب است خودرا سزاوار عفو عمومی میدانیم.

کارخانجات بستنی الدورادو

کشف کودتای نظامی در سوریه

قاهره ـ ۲۶ژوئن ـ خبرگزاری‌فرانسه رادیو قاهره اعلام کرد یك کودتای نظامی در سوریه کشف شد. رادیو قاهره افزود کودتا از طرف‌یك‌گروه بعثی ترتیب داده شده بود. ازطرف دیگر بموجب اخبار رسیده به بیروت تاکنون ۲۵ تن از افسران ارتش سوریه باتهام شرکت در کودتای نظامی بازداشت شده‌اند. ۱۷ تن از ۲۵ تن افسر بازداشتی‌شب‌گذشته از طرف شورای ملی انقلاب ازارتش اخراج شدند.

سرهنك حسن جیلاقی فرمانده ناحیه کیسوا، و سرگرد عبدالله رازوك فرمانده بخش سپاس وزارت کشور جزء بازداشت شدگان‌میباشند

اخبار رسیده از دمشق حاکی از آنست که حکومت سوریه موفق‌گردید کودتا را در نطفه خفه کند.

شوروی میخواهد ترکیه را بطرف خود جلب کند

پاریس ـ آسوشیتدپرس ـ خبرگزاری آلمان ـ منابع مطلع اظهار میدارند خروشچف تمایل جدی دولت شوروی را برای ایجاد روابط خوب باشرقی‌ترین متحد عضو ناتو، یعنی ترکیه ابراز داشته است.

گفته میشود خروشچف به «سوآت جایری اورگوپلو» رئیس مجلس سنا و رئیس هیئت نمایندگی ترکیه که اخیرا از شوروی بازدید کرد گفته است «غربی‌ها نمیتوانند مسائل و مشکلات شمارا درك کنند ولی ما میتوانیم.»

بهرحال ترکیه قصد دارد تعهدات خودرا در قبال ناتو بدقت انجام دهد و فقط در پروژه هائی نظیر ساختمان‌سد آرپا نشائی در مرزترکیه و شوروی با آن کشور مشارکت مینماید.

اطلاعیه بانك بازرگانی

بانك بازرگانی ایران اعلام میدارد در چاپ ترازنامه عملیات سال ۱۳۴۱ آن بانك اشتباهی رخ داده که باین ترتیب اصلاح میشود:

موجودی بانك بازرگانی ایران در بانك‌های داخله وخارجه پانصد وهفتاد پنج میلیون وهشتصدو پنجاه هزارو سیصد وهشتاد وپنج ریال بوده‌است.

شماره تلفنهای جدید شرکت‌سهامی‌لابراتوارهای دونباکستر وشرکت سهامی سرم

۴۹۱۱۴ ـ ۴۹۱۱۳ ـ ۴۹۱۱۲

آـ ۵۹۸۵ ۱ـ۳

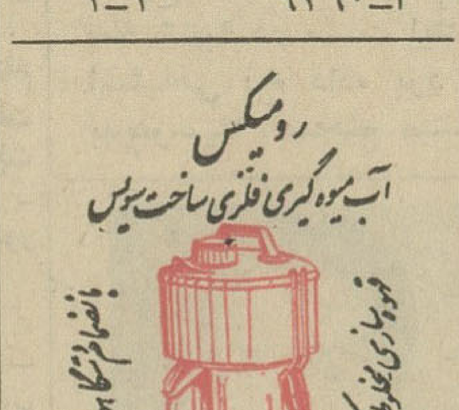

توفیق منتشر شد
آـ ۹۳۶۰ ۱ـ۲

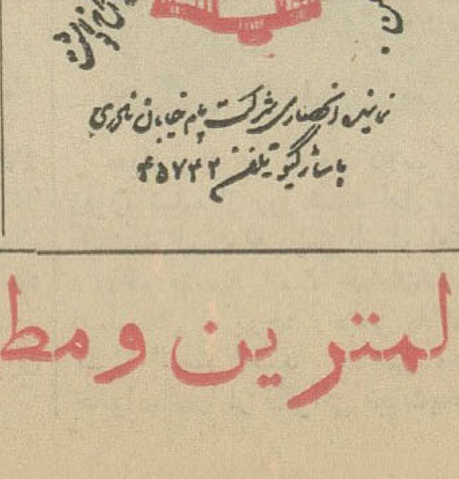

دیسک ـ دیسک

پارتی جدید دیسک‌کشنده برای:

خرمن‌کوبی ـ کلوخ‌کوبی

که باهر تراکتور قابل استفاده است رسید

شرکت سهامی ایران تکنو ـ خیابان تخت‌جمشید بین بهار وروزولت تلفن ۷۵۶۸۶۴تا۷۵۶۸۶۸

محصولات کارخانه شیر پاستوریزه تهران سالمترین ومطمئن ترین محصولات غذائی است